Danskernes Historie Online
Danske Slægtsforskeres Bibliotek

Dette værk er downloadet fra Danskernes Historie Online

Danskernes Historie Online er Danmarks største digitaliserings-projekt af litteratur inden for emner som personalhistorie, lokalhistorie og slægtsforskning. Biblioteket hører under den almennyttige forening Danske Slægtsforskere. Vi bevarer vores fælles kulturarv, digitaliserer den og stiller den til rådighed for alle interesserede.

Støt vores arbejde – Bliv sponsor

Som sponsor i biblioteket opnår du en række fordele. Læs mere om fordele og sponsorat her: https://slaegtsbibliotek.dk/sponsorat

Ophavsret

Biblioteket indeholder værker både med og uden ophavsret. For værker, som er omfattet af ophavsret, må PDF-filen kun benyttes til personligt brug.

Links

Slægtsforskernes Bibliotek: https://slaegtsbibliotek.dk
Danske Slægtsforskere: https://slaegt.dk

Aarhus

Telefonnøglen 2011-12

DE GULE SIDER

Årgang 100



Introduktion	Side	1
Kommunefakta	Side	3
Kort	Side	9
Firmaer	Side	72
Navne	Side	252
Nummerregister	Side	484

Få også information i

- **din regionalbog**
- **degulesider.dk eller dgs.dk**
- **mobil.dgs.dk**

Låsepartner
BC Århus

87 34 00 50

PENGESKABE · PORTTELEFONER · ADGANGSKONTROL · LÅSESYSTEMER



Ruko Sikringscenter

Bjørnholms Alle 4-6, 8260 Viby J
laasepartner.dk

ISO 9001 CERTIFICERET

Miljøvenligt papir kan bortskaffes som genbrugspapir

Deltag i distributionsundersøgelse af

SOLIDT OG GODT TIL DEN RIGTIGE PRIS

■ Vinduer og døre ■ Nybyg/tilbyg ■ Renovering ■ Tagarbejde

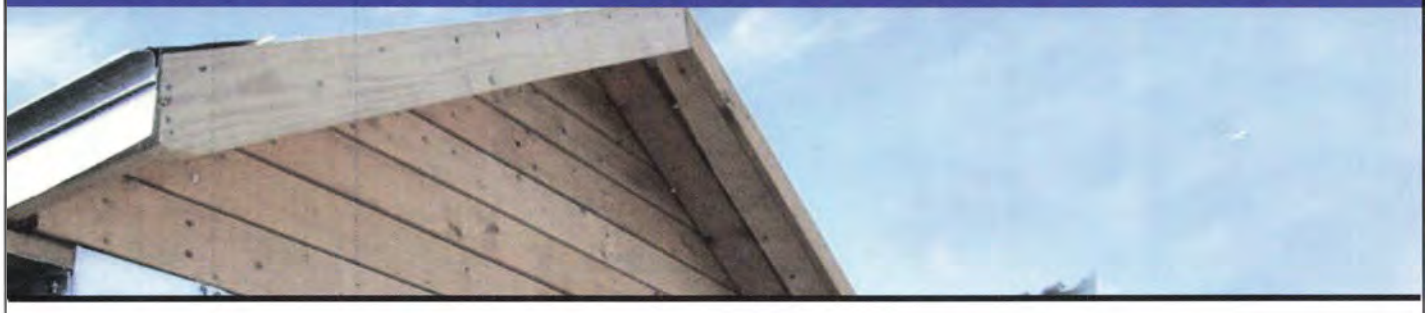

ON BYG BRABRAND A/S
TØMRER- & SNEDKERARBEJDE
Torben Hansen 23 73 07 25

byg garanti
www.byggaranti.dk

Silkeborgvej 575
8220 Brabrand
Tlf. 86 25 07 22
Fax 86 25 71 77

torben@onbyg.dk | www.onbyg.dk

Skal du bygge om?

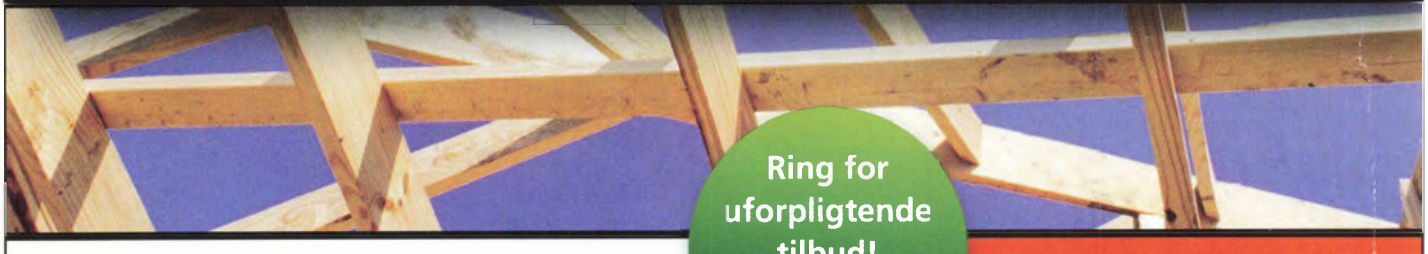

Ring for uforpligtende tilbud!

- Tag
- Ombygning
- Vinduer
- Nybyg

HØJBJERG TØMRERI

VELFAC VinduesMester

byg garanti

Per Frandsen
Tømrermester &
Bygningskonstruktør

Jens Søndergaardsvej 13 • 8270 Højbjerg

Tlf. 22 82 12 36
www.hoejbjergtoemreri.dk

Aarhus

Telefonnøglen 2011-12

DE GULE SIDER



Nødhjælp 2

Kommunefakta
Aarhus Kommune 3

Kort
Oversigtskort 9
Bykort 14
Gadefortegnelse 57

Firmaer
Om De Gule Sider® 68
Kontaktoplysninger til De gule Sider® 68
Søgeord 72
Fagregister 77

Navne og adresser
Navneregister 252
Nummerregister 484
Postnumre 604
Beredskabsstyrelsen, se bagest i bogen.







Miljøvenligt papir kan bortskaffes som genbrugspapir

ALARM

112

Det direkte nummer ved akut udrykning og livsfare

Har du behov for politi, ambulance, brandvæsen, søredning eller miljøberedskab skal du ringe 112, uanset hvor i landet du befinder dig. Læs mere på www.politi.dk

SERVICE

114

Det direkte nummer til politiet i hele landet

Har du brug for at komme i kontakt med politiet, og er din henvendelse ikke akut eller hastende, skal du ringe 114, uanset hvor i landet du befinder dig. Læs mere på www.politi.dk

POLITI

Vigtige vagtnumre

- alle øvrige numre findes i fag- eller navneregistret

Lægevagt

Lægevagten i Region Midtjylland	70 11 31 31
Særtjeneste for døve - teksttelefon	80 80 33 11

Skadestuer

Psykiatrisk Skadestue (Døgnåben),	
Skovagervej 2, Risskov	77 89 20 00
Ring altid først til egen læge eller vagtlæge	
Aarhus Universitetshospital,	
Aarhus Sygehus,	
Nørrebrogade 44, Aarhus C	87 31 50 50
Ring ALTID i forvejen	

Apoteker - med vagtåben

Løveapoteket, Store Torv 5, Aarhus C	86 12 00 22

Tandlægevagt

Tandlægevagten Region Midtjylland	40 51 51 62
Åbent fredag 18-21	
lør-, søn- og helligdage 10-13	

Kiropraktorvagt

Kiropraktorvagten i Region Midtjylland	
week-end mellem 9-10	70 26 00 41
Eller	70 26 00 51

Katastrofer i fredstid

Se "Beredskabsstyrelsen orienterer" sidst i regionalbogen eller www.kriseinfo.dk

Elektricitet

Ved strømsvigt og andre problemer med strømmen

Brabrand El-Selskab a.m.b.a.	
Døgnvagt	87 47 61 00
NRGI a.m.b.a.	
Døgnvagt	87 39 04 04
Viby Net A/S	86 14 10 11
Østjysk Energi	87 80 11 77

Fjernvarme:

Ved svigt i fjernvarmen

Aarhus Kommune	89 40 15 00

Gas

Ved gasudslip og andre problemer med gas

HMN Naturgas I/S vagtnr.	62 25 91 14

Kloakker

Ved tilstoppede kloakker eller andre problemer med kloakken udenfor egen grund

Aarhus Vand A/S	89 47 10 00

Vand

Ved brud på vandledninger eller svigtende vandforsyning kontakt din lokale vandforsyning

Aarhus Vand A/S	89 47 10 00

Velkommen til Aarhus Kommune

Indhold

4 Forord
5 Kontaktinfo Aarhus Kommune



Aarhus Stadion/NRGI Park.
Indviet 1920, renoveret 2001.
Jysk Væddeløbsbane. Indviet 1924.



Den permanente. Indviet 1933. Risskov.



Mindesmærket for de faldne danske under 1. Verdenskrig.
Indviet 1934. Mindeparken.

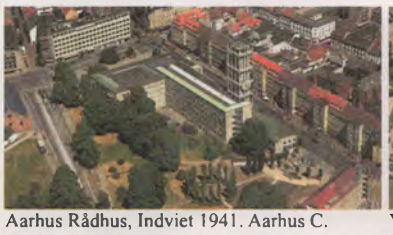

Aarhus Rådhus, Indviet 1941. Aarhus C.



Væksthusene. Indviet 1968-70.
Botanisk Have.



Rundkørsel/motorvejstilkørsel. Indviet 2008.
Lystrup.

Fotos: Finn Byrum

Kære borger i Aarhus

På Aarhus Kommunes hjemmeside finder du information om kommunens mange servicetilbud.

Du kan også finde en fyldig oversigt over kontaktoplysninger og adresser.

Og så kan du klare mange af dine forretninger med Aarhus Kommune på vores hjemmeside. Du kan betjene dig selv via en lang række selvbetjeningsløsninger. For eksempel kan du melde flytning, bestille et nyt pas, eller bestille afhentning af dit storskrald.

Du kan også finde en lang række oplysninger om din ejendom på kort og luftfotos. Og skal du bygge om eller bygge til, kan du søge byggetilladelse via vores hjemmeside.

På aarhus.dk kan du også følge med i det politiske liv i din kommune. Dagsorden til møde i Aarhus Byråd offentliggøres før hvert møde. Du kan lytte til debatten fra byrådsmødet, og se referatet fra mødet, dagen efter det er afholdt.

- og du kan meget, meget mere. Gå på opdagelse, og find nye sider af din kommune.

Brug aarhus.dk når du skal vide mere om Aarhus Kommune.





(Aarhus Byrådssal) Foto: Ole Hartmann-Schmidt

Rådhuset
Rådhuspladsen 2,
8100 Aarhus C..... **89 40 20 00**
aarhus.dk
CVR: 55133018
post@aarhus.dk
(Hvor intet andet er anført, er adresse og tlf. som ovenfor)

Borgerservice
Rådhuset, Tårnindgangen
Park Allé
8000 Aarhus C

Risskov Bibliotek,
Fortebakken 1,
8240 Risskov
Åby Bibliotek
Ludvig Feilbergs Vej 7,
8230 Åbyhøj

Viby Bibliotek
Skanderborgvej 170,
8260 Viby J

Fælles:
Telefonnummer..... **89 40 22 22**
borgerservice@aarhus.dk
Telefax..... **89 40 50 50**
Breve sendes til:
Borgerservice
Rådhuset, 8100 Aarhus C

Ydelsescentre
Centrum
Værkmestergade 16,
8000 Aarhus C..... **89 40 20 00**
ydelsescentercentrum@aarhus.dk

Nord
Vejlby Centervej 52,
8240 Risskov..... **89 40 20 00**
ydelsescenternord@aarhus.dk

Syd
Grøndalsvej 2,
8260 Viby J **89 40 20 00**
ydelsescentersyd@aarhus.dk

Vest
Silkeborgvej 622,
8220 Brabrand..... **89 40 20 00**
ydelsescentervest@aarhus.dk





AffaldVarme Aarhus,
Bautavej 1,
8210 Aarhus V **89 40 15 00**
affaldvarme@aarhus.dk

Beboerklagenævnets Kontor,
(almene boliger)
Rådhuset, vær. 101,
8000 Aarhus C **89 40 58 20**
beboerklage@jur.aarhus.dk

Boligstøttekontoret
Se under Borgerservice

Bygningsinspektoratet,
Kalkværksvej 10,
8000 Aarhus C **89 40 25 68**
bygningsinspektoratet@mtm.aarhus.dk

Byrådsservice,
Rådhuset, vær. 280
8000 Aarhus C **89 40 22 50**
byraadsservice@ba.aarhus.dk

Børn og Unge,
Grøndalsvej 2, postboks 4069
8260 Viby J **89 40 20 00**
bu@aarhus.dk

Ejendomsbeskatningen
Kalkværksvej 10,
8000 Aarhus C **89 40 20 00**
ejendomsbeskatning@mtm.aarhus.dk

Erhverv og By
Rådhuset, postbox 36
8000 Aarhus C **89 40 20 00**

Folkeregistret,
se under Borgerservice.

Gis og Geodata
Informatikområdet
Bautavej 1
8210 Aarhus V 89 40 45 13
informatik@mtm.aarhus.dk

Genbrugsstationer
Mandag til fredag 7-18
Lørdag, søndag og helligdage 10-17
Juleaftensdag, 1. og 2. juledag, nytårsaften og 1. nytårsdag: lukket.
Eskelundvej 13, 8260 Viby J
Nymarken 12, 8340 Malling
Lystrupvej 190, 8240 Risskov
Ølstedvej 38, 8200 Aarhus N
Birkegårdsvej 8, 8361 Hasselager
Sintrupvej 57, 8220 Brabrand

Grundsalgskontoret,
Kalkværksvej 10, postbox 539
8100 Aarhus C **89 40 45 00**
grundsalg@mtm.aarhus.dk

Hovedbiblioteket,
Møllegade 1,
8000 Aarhus C **89 40 92 00**

Huslejenævnenes Kontor,
(private lejemål)
Rådhuset, vær. 101,
8100 Aarhus C **89 40 22 70**
huslejenaevnet@aarhus.dk

Herunder Hegnssyn
Telefonisk henvendelse:
mandag-fredag 12-14 ..... **89 40 22 74**



Jobcenter Aarhus
Værkmestergade 3-5,
8000 Aarhus C **89 40 68 00**
jobcenter@aarhus.dk

Jobcenter Centrum
Værkmestergae 15,
8000 Aarhus C, ... **89 40 20 00**
jobcentercentrum@aarhus.dk

Jobcenter Nord
Vejlby Centervej 52
8240 Risskov **89 40 20 00**
jobcenternord@aarhus.dk

Jobcenter Syd
Grøndalsvej 2,
8260 Viby J..... **89 40 20 00**
jobcentersyd@aarhus.dk

Jobcenter Vest
Silkeborgvej 622,
8220 Brabrand **89 40 20 00**
jobcentervest@aarhus.dk

Kulturforvaltningen,
Vestergade 55, 4. sal
8000 Aarhus C..... **89 40 20 00**
kultur@aarhus.dk

Kulturhus Aarhus,
Officersbygningen,
Vester Allé 3,
8000 Aarhus C..... **89 40 99 35**
info@kulturhusaarhus.dk

Lokalcentre og pensionskontorer
Aarhus Kommune har mange lokalcentre, pensions- og boligstøttekontorer. Kontorerne har forskellige åbningstider. Hos Borgerservice er du velkommen til at spørge, hvor du hører til samt få oplyst dit lokalcenters åbningstider.

Musikhuset
Thomas Jensens Allé
8000 Aarhus C **89 40 90 00**
musikhuset@aarhus.dk

Billetsalg **89 40 40 40**
Alle dage 11.00-21.00
billetsalg.mus@mkb.aarhus.dk

Natur og Miljø,
Valdemarsgade 18, postbox 79,
8100 Aarhus C **89 40 20 00**
naturogmiljo@aarhus.dk

Pas
Se under Borgerservice

Pladsanvisningen
Se under Borgerservice

Socialvagten
Nørre Allé 31, stuen
8000 Aarhus C..... 87 13 37 55
Åbent alle dage 16.00-24.00

Sport og Fritid,
Vestergade 55, 2. sal
8000 Aarhus C..... **89 40 48 57**
eller **89 40 48 67**
sport-fritid@aarhus.dk

Sundhedscenter Aarhus
Jægergårdsgade 97
8000 Aarhus C..... **87 13 40 35**

Sygesikring/sundhedskort,
(se under Borgerservice)

Trafik og Veje,
Grøndalsvej 1
8260 Viby J 89 40 44 00
trafikogveje@aarhus.dk

Ungdomscentret
Sønder Allé 33,
8000 Aarhus C..... **89 40 31 83**

Ungdommens Uddannelsesvejledning (UU),
Værkmestergade 3-5
8000 Aarhus C..... 89 40 59 75

Vielse
se under Borgerservice

Aarhus Festuge,
Officersbygningen,
Vester Allé 3,
8000 Aarhus C..... **87 30 83 00**
mail@aarhusfestuge.dk

Aarhus Vand A/S
Bautavej 1
8210 Aarhus V (hele døgnet) 89 47 10 00
aarhusvand@aarhusvand.dk
www.aarhusvand.dk



Tænk på miljøet -

smid din gamle telefonbog i papircontaineren

Denne telefonbog er produceret under hensyntagen til miljøet og kan derfor genanvendes.

Papiret i De Gule Siders telefonbøger er 100% genanvendeligt. Det er lavet af overskudstræ og overskudsflis samt af papir, der er genanvendt. Dvs. at der ikke fældes træer direkte til produktion af bøgerne.

Trykfarven, der bruges, er nedbrydelig, og limen, der anvendes, kan fjernes 100% fra bøgerne i genanvendelsesprocessen.

Vi samarbejder udelukkende med leverandører, der lever op til de højeste miljøstandarder.

Læg derfor din telefonbog i en papircontainer, så den kan blive genanvendt....







... så er du også med til at tænke på miljøet.


Randers
Aarhus
Skanderborg
Odder
Hammel
Hinnerup
Brabrand
Tilst
Viby J
Tranbjerg
Hasselager
Åbyhøj
Egå
Lisbjerg
Lystrup
Skødstrup
Hjortshøj
Hornslet
Rosenholm
Ugelbølle
Skæring
Studstrup
Trige
Elev
Hårup
Spørring
Mejlby
Hadsten
Hadbjerg
Selling
Nørre Galten
Skovby
Sabro
Beder
Malling
Åbyhøj
Kattegat
Mapcreator.eu · © Navteq
© Mapcreator, © Navteq, © De Gule Sider A/S, 2011. Kortdata er leveret af Navteq. Har du ændringer til kort, gå til mapreporter.navteq.com
Sti
Åløb
Motorvej
Hovedvej
Anden vej
Anden vej - privat
Kommunegrænse
Landegrænse
Jernbane
Boligområde
Sø
Kirkegård
Skov / Rekreativt område
Industriområde
Europavejnr.
Ringvejnr.
Motorvejsafkørsel
Motorvejskryds

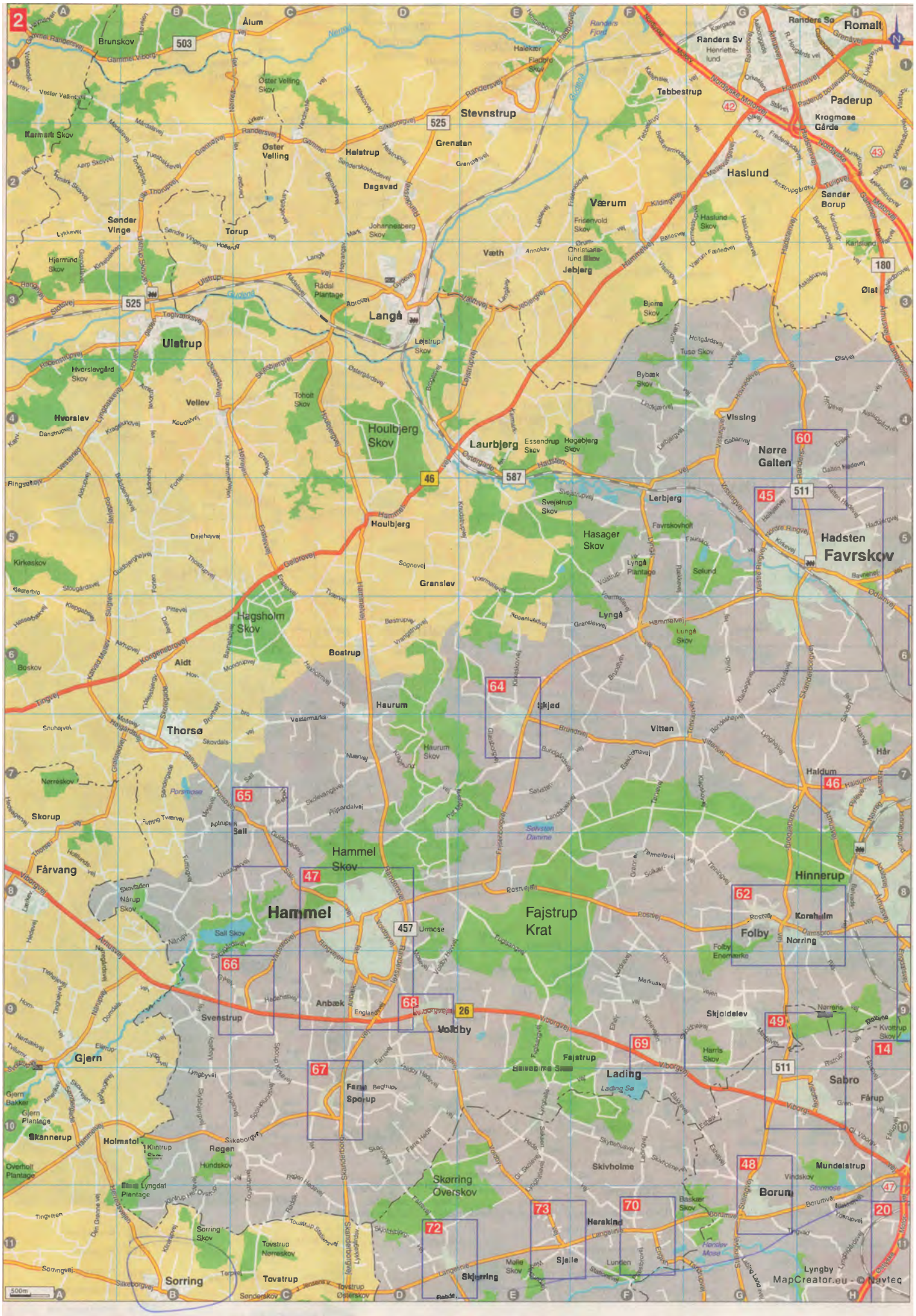

KOVSTED & SKOVGÅRD
revision | rådgivning
Vestre Ringgade 61
8200 Århus N
mail@kovsted.dk
Fax. 70 23 09 99
Tlf. 70 22 09 99
www.kovsted.dk



KOVSTED & SKOVGÅRD
revision | rådgivning
Vestre Ringgade 61
8200 Århus N
mail@kovsted.dk
Fax. 70 23 09 99
Tlf. 70 22 09 99
www.kovsted.dk

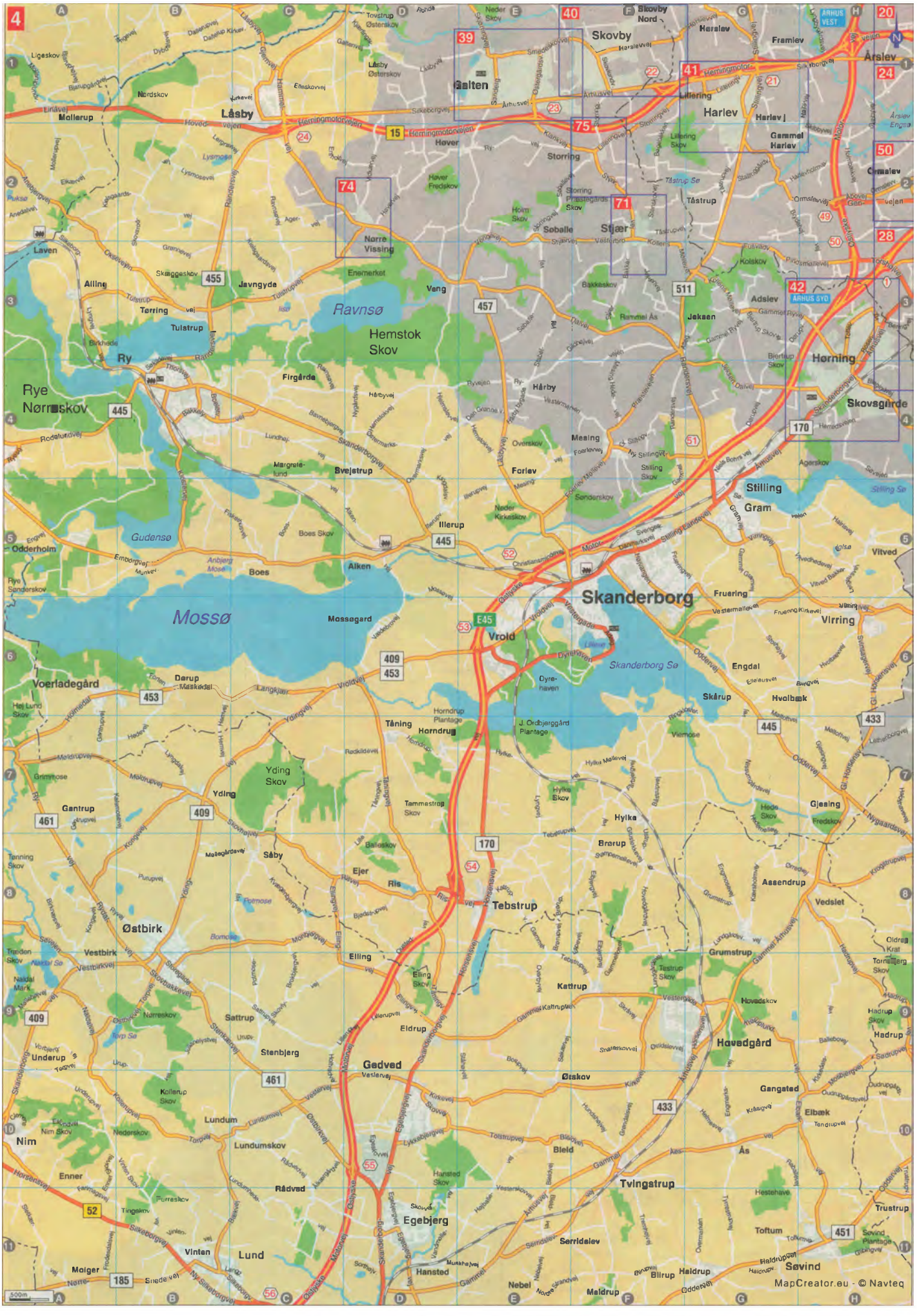
Skovby
Skanderborg
Mossø
Ravnsø
Gudensø
Skanderborg Sø
Hemstok Skov
Rye Nørreskov
Odderholm
Voerladegård
Østbirk
Nim
Lundum
Lund
Egebjerg
Tvingstrup
Havedgård
Tebstrup
Hasten
Låsby
Ry
Stjær
Harlev
Stilling
Gram
Hørning
Skovsgårde
Søvind
Vitved
Virring
Engdal
Skårup
Hvolbæk
Gjesing
Assendrup
Vedslet
Grumstrup
Kattrup
Gedved
Øskov
Gangsted
Elbæk
Ås
Bleid
Hadrup
Toftum
Trustrup
Serridslev
Hansted
Vinten
Maiger
Enner
Rådved
Stenbjerg
Sattrup
Underup
Vestbirk
Naldal Mark
Tranden Skov
Tenning Skov
Gantrup
Yding
Yding Skov
Grimmose
Dørup
Måskedal
Boes
Alken
Illerup
Svejstrup
Margrethelund
Firgårde
Torring
Tulstrup
Ailing
Laven
Mollerup
Nordskov
Lysmose
Hover
Høver Fredskov
Norre Vissing
Enemærket
Javngyde
Skanggeskov
Veng
Ennemærket
Storring
Soballe
Tåstrup
Tåstrup Sø
Kolskov
Adslev
Jeksen
Bjørtup Skov
Agerskov
Stilling Skov
Meesing
Forlev
Oversko
Hårby
Ny Stilling
Fruering
Vrold
Dyrehaven
Hornbæk Plantage
Horndrup
Tåning
Hylke
Hylke Skov
Brørup
Ejer
Ris
Elling
Eldrup
Sattrup
Narreskov
Kollerup Skov
Nederskov
Nim Skov
Lundumskov
Tingskov
Furreskov
Hansted Skov
Bleid
Ås
Gangsted
Hovedskov
Kattrup
Vestergrav
Testrup Skov
Grumstrup
Vedslet
Assendrup
Gjesing
Hvolbæk
Skårup
Viemose
Engdal
Virring
Vitved
Fruering
Skanderborg
Mossø
Vrold
Massegard
Boes Skov
Arnbjerg Mose
Odderholm
Rye Sønderskov
Rodelundvej
Birkhede
Ry
Tulstrup
Torring
Ailing
Laven
Skanggeskov
Javngyde
Enemærket
Veng
Ravnsø
Hemstok Skov
Rye Nørreskov
Firgårde
Svejstrup
Margrethelund
Illerup
Nederskov
Forlev
Meesing
Oversko
Hårby
Ny Stilling
Stilling
Gram
Agerskov
Jeksen
Adslev
Kolskov
Tåstrup
Tåstrup Sø
Storring
Soballe
Stjær
Hover
Høver Fredskov
Norre Vissing
Enemærket
Veng
Javngyde
Skanggeskov
Laven
Mollerup
Nordskov
Lysmose
Låsby
Låsby Østerskov
Tovstrup Østerskov
Neder Skov
Skovby
Skovby Nord
Harslev
Framlev
Årslev
Årslev Engsø
Gammel Harlev
Harlev J
Lillering
Lillering Skov
Hørning
Skovsgårde
Søvind
Toftum
Trustrup
Serridslev
Hansted
Vinten
Maiger
Enner
Rådved
Stenbjerg
Sattrup
Underup
Vestbirk
Naldal Mark
Tranden Skov
Tenning Skov
Gantrup
Yding
Yding Skov
Grimmose
Dørup
Måskedal
Boes
Alken
Illerup
Svejstrup
Margrethelund
Firgårde
Torring
Tulstrup
Ailing

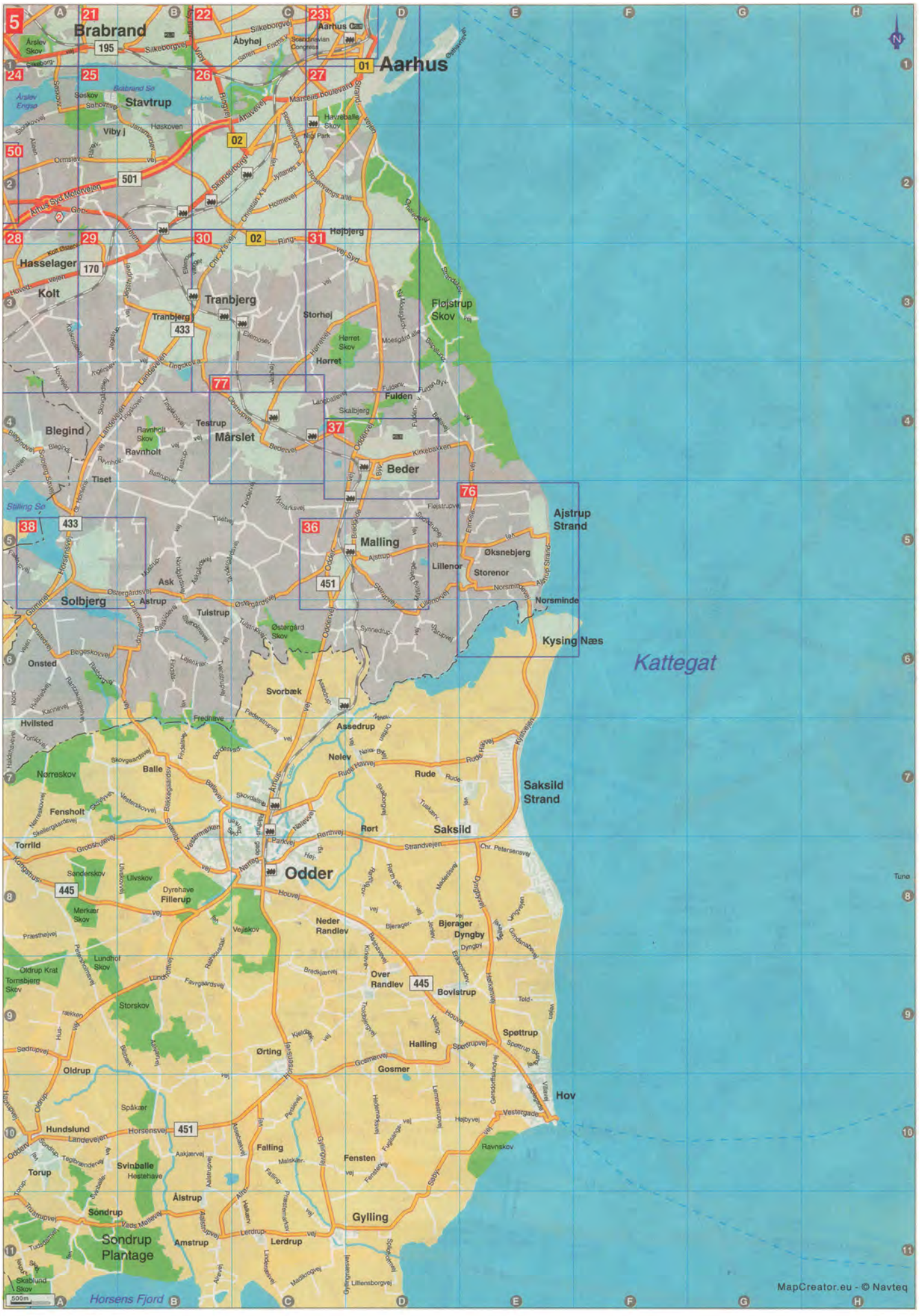

KOVSTED & SKOVGÅRD
revision | rådgivning
Vestre Ringgade 61
8200 Århus N
mail@kovsted.dk
Fax. 70 23 09 99
Tlf. 70 22 09 99
www.kovsted.dk

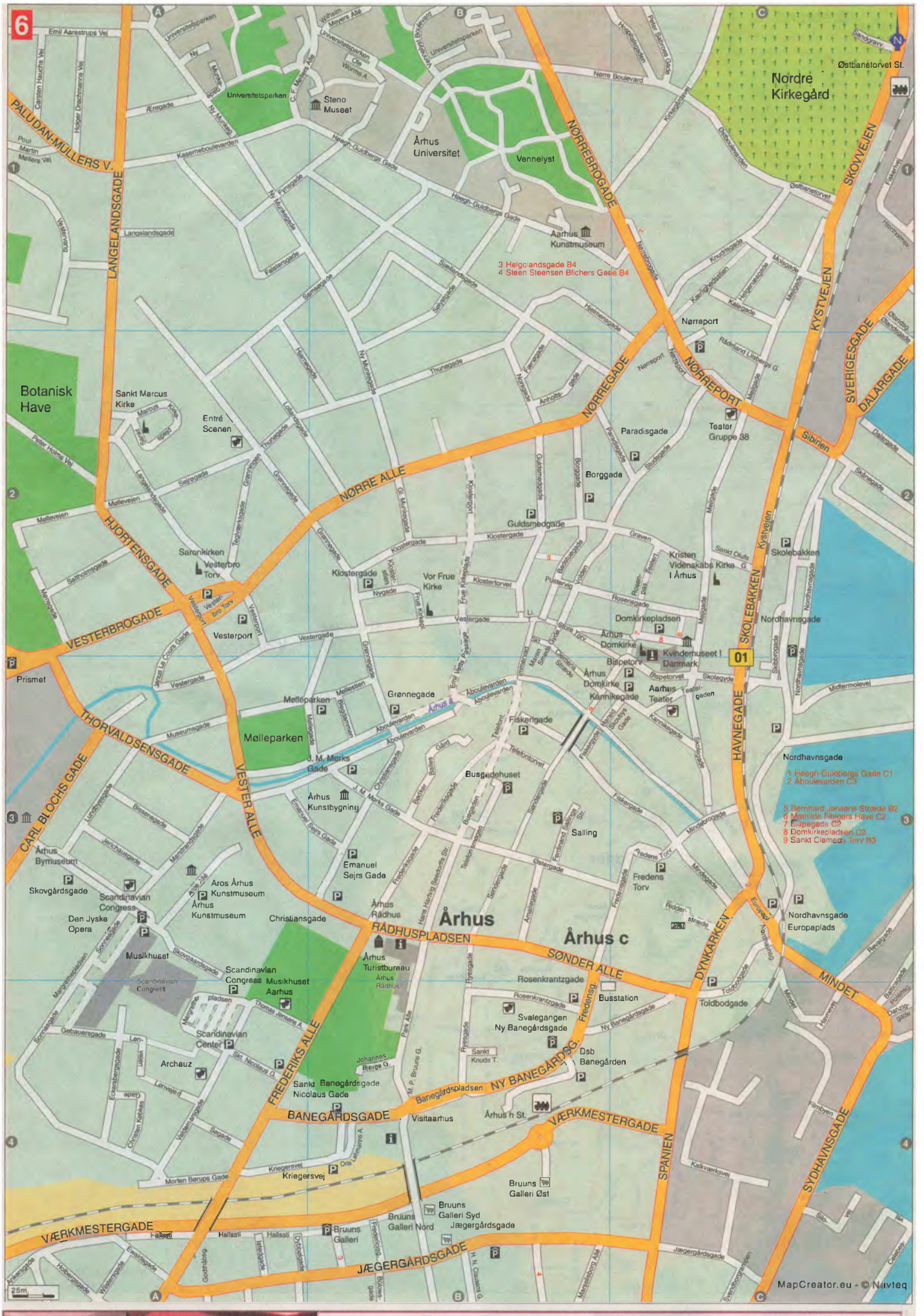
6
Nordre Kirkegård
Østbanetorvet St.
Universitetsparken
Steno Museet
Århus Universitet
Vennelyst
Aarhus Kunstmuseum
3 Helgolandsgade B4
4 Steen Steensen Blichers Gade B4
Botanisk Have
Sankt Marcus Kirke
Entré Scenen
Sct. Pauls Kirke
Sct. Pauls Gade
Sct. Pauls Plads
Sct. Pauls Gade



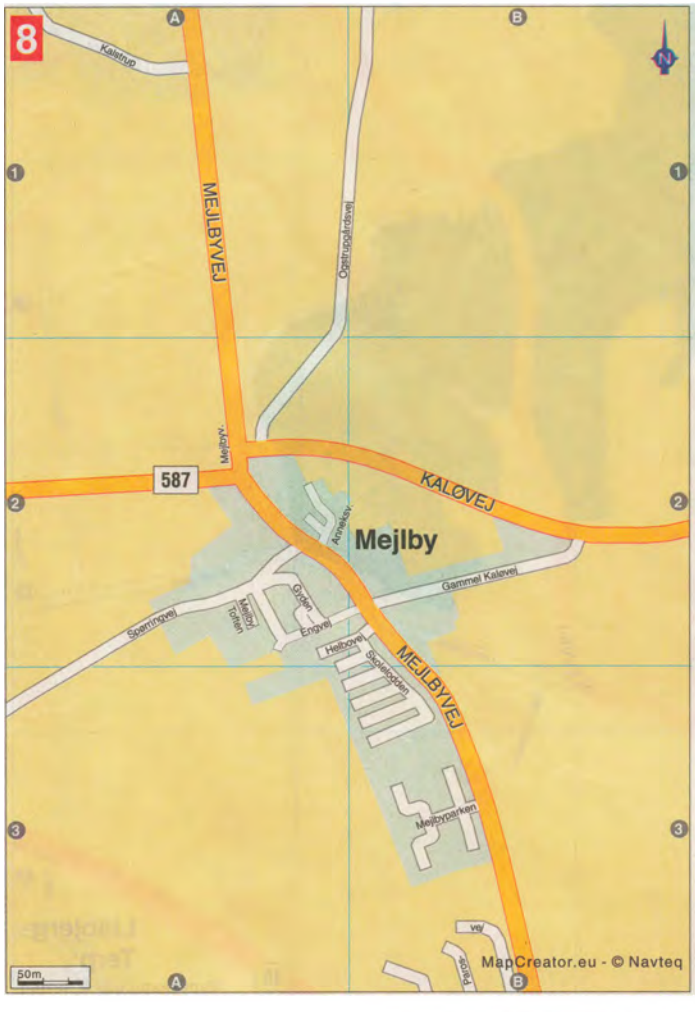



KOVSTED & SKOVGÅRD
revision | rådgivning
Vestre Ringgade 61
8200 Århus N
mail@kovsted.dk
Fax. 70 23 09 99
Tlf. 70 22 09 99
www.kovsted.dk

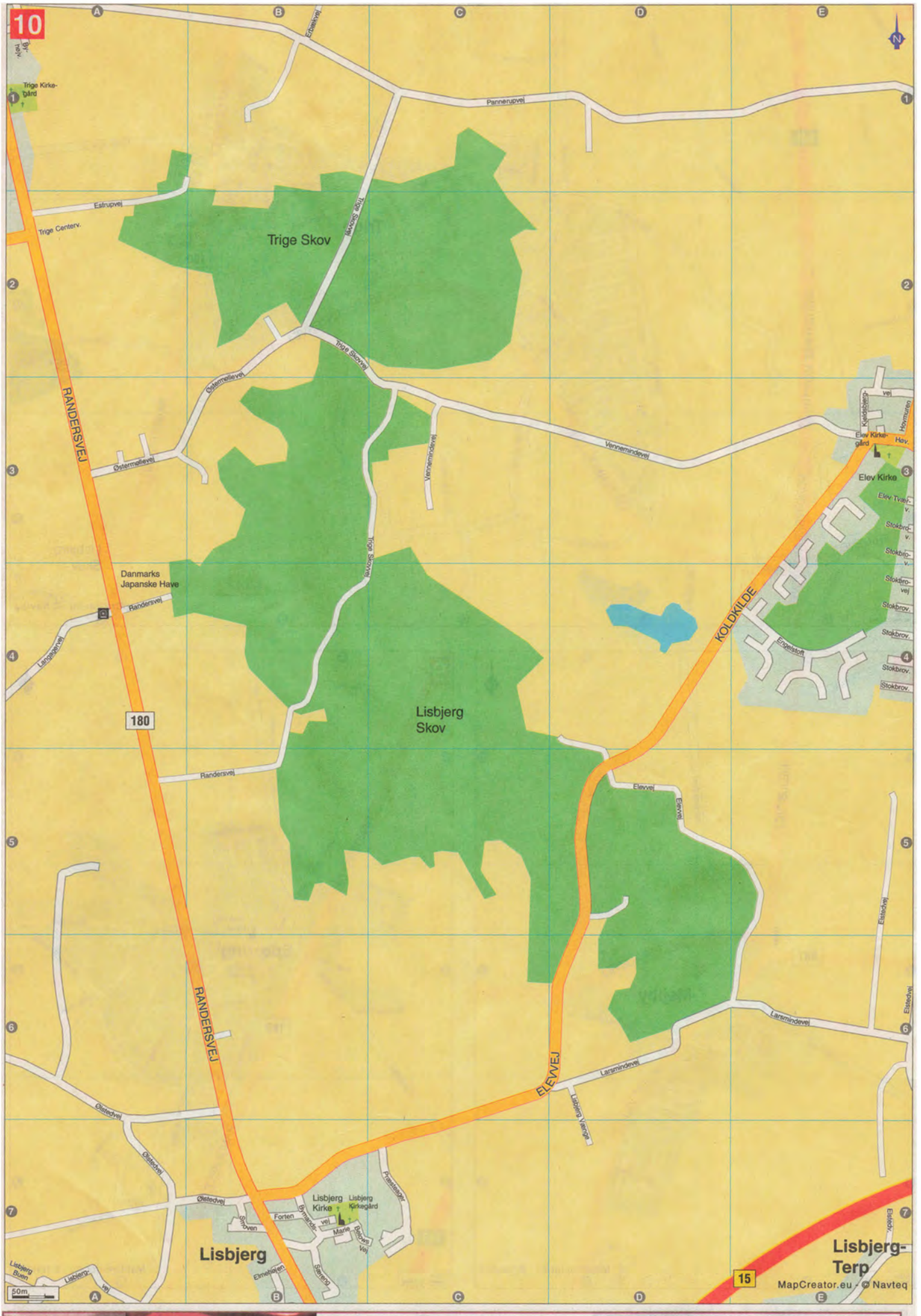

KOVSTED & SKOVGÅRD
revision | rådgivning
Vestre Ringgade 61
8200 Århus N
mail@kovsted.dk
Fax. 70 23 09 99
Tlf. 70 22 09 99
www.kovsted.dk



KOVSTED & SKOVGÅRD
revision | rådgivning
Vestre Ringgade 61
8200 Århus N
mail@kovsted.dk
Fax. 70 23 09 99
Tlf. 70 22 09 99
www.kovsted.dk



6
KOVSTED & SKOVGÅRD
revision | rådgivning
Vestre Ringgade 61
8200 Århus N
mail@kovsted.dk
Fax. 70 23 09 99
Tlf. 70 22 09 99
www.kovsted.dk


13
DJURSLANDMOTORVEJEN
SKOVLUNDVEJ
GRENÅVEJ
Kastrup Skovvej
Skovlundvej
Skæring Parkvej
Astrup Strandvej
Skæring Kirke
Kirkevej
Skæring Hedevej
Skæring Engvej
Skæring Bjerge
Skæring Havvej
Skæring Sandet
Skæring Hellesøvej
Skæring
Skæring Strand
Grenåvej
Bredevej
Abildvej
Sognegårdsparken
Munkeparken
HJORTSHØJVEJ
SKÆRING HAVVEJ
EGÅ MØLLEVEJ
EGÅ STRANDVEJ
SKÆRING STRANDVEJ
Ved Stranden
Strandvangsvej
Gammel Strandvangsvej
Havbakkevej
Sommersminde-vej
Ahlefeldtsvej
Skovbrynet
Nobilisvej
Granstien
Sognegårdsvej
Hedevangsv.
Havtidselv.
Kaprifoliev.
Haegv.
Koglestien
Ericavej
Nålestien
Fyrrevej
Hans Olsens Vej
Rævlingevej
Bjergfyrvej
Strandagervej
Klirevej
Havmågevej
Sneppevej
Strandtoften
Strandrylevej
1 Hejrevej E3
Grænsparkvej
Havtørnevej
Havtrevej
Havlundvej
Havagervej
Perlekurvej
Strandvangsvej
Krusemyntev.
Krarvej
Skolevej
Tofteengen
Tofteager
Tofteager
Tofteager



6
KOVSTED & SKOVGÅRD
revision | rådgivning
Vestre Ringgade 61
8200 Århus N
mail@kovsted.dk
Fax. 70 23 09 99
Tlf. 70 22 09 99
www.kovsted.dk


15
Østjyske Motorvej
E45
46
DJURSLANDMOTORVEJEN
SØFTENVEJ
15
DJURSLANDMOTORVEJEN
Langdyssen
Runddyssen
Holmen
Runen
Dyssen
Liebjerg Parkvej
Liebjerg Parkvej
Kærbyvej
Kærbyvej
Kærbyvej
Kasted Kirke-gård
Kasted Kirke
Kasted
Byvej
Kasted Tværvej
Kasted
Topkærvej
Kastetvej
Revsøhøjvej
Gedinevej
Tilst Kirke
Tilst Kirke-gård
Tilst Østervej
Tilst Østervej
Tilst Østervej
TILST VESTERV.
Vestervænget
Græs-vangen
Bysmedevej
Mosealleen
Poppelhegnet
HAVKÆRVEJ
TILST SKOLEVEJ
Tilst
Tilstumvej
Skæringe Alle
Kløparken
Havkærparken
Havkær-vænget
Havkærring
Østermarksvej
Østermarksvej
Østervænget
Mosedragen
Mosedragen
Mosedragen

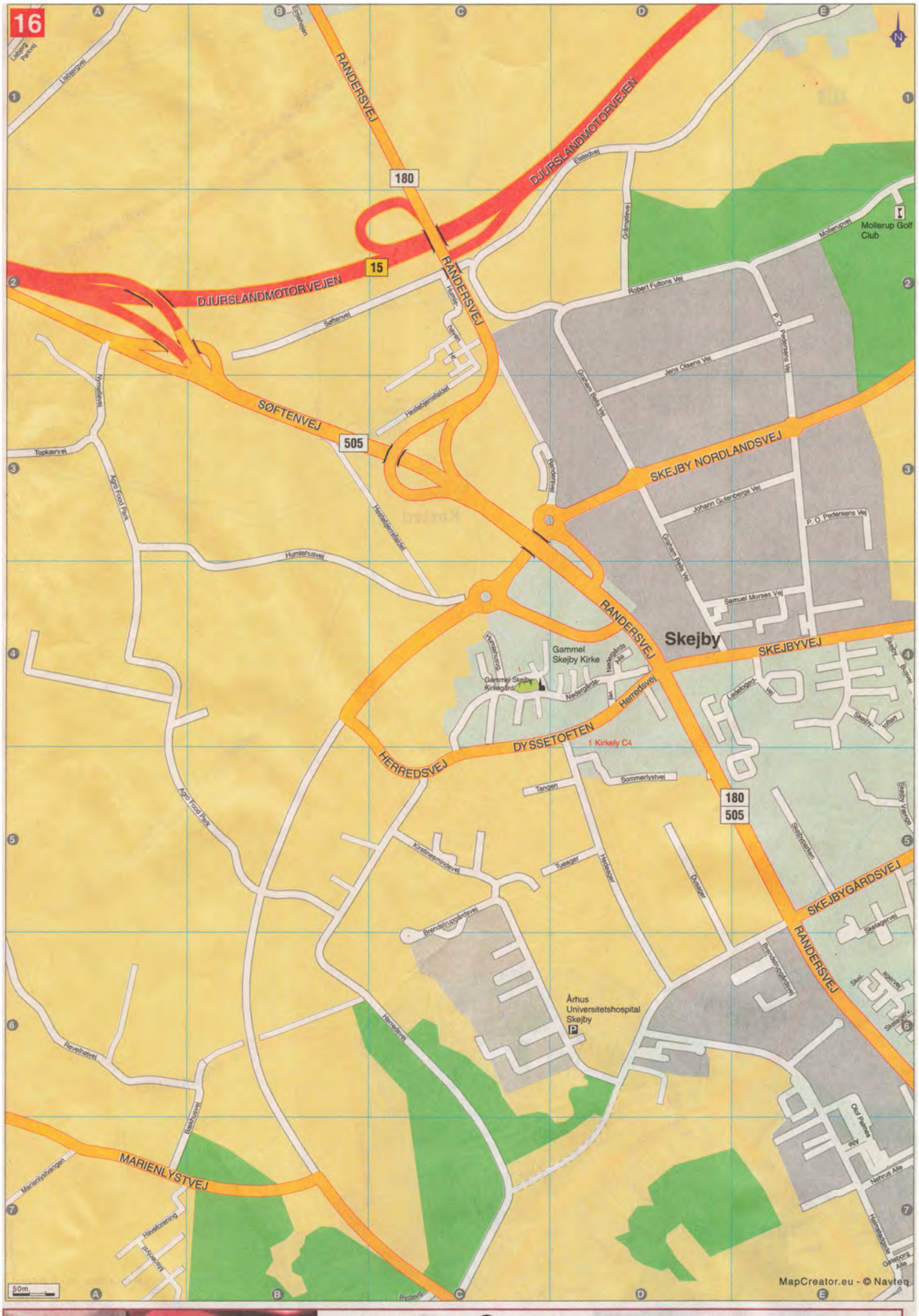
16
RANDERSVEJ
DJURSLANDMOTORVEJEN
180
15
DJURSLANDMOTORVEJEN
SØFTENVEJ
505
SKEJBY NORDLANDSVEJ
RANDERSVEJ
Skejby
SKEJBYVEJ
Gammel Skejby Kirke
Gammel Skejby Kirkegård
HERREDSVEJ
DYSSETOFTEN
1 Kirkely C4
180
505
SKEJBYGÅRDSVEJ
RANDERSVEJ
Århus Universitetshospital Skejby
MARIENLYSTVEJ
Mollerup Golf Club
Robert Fultons Vej
Jens Olsens Vej
P.O. Pedersens Vej
Johann Gutenbergs Vej
Samuel Morses Vej
Graham Bells Vej
Sommerlystvej
Tangen
Tueager
Dyssetoften
Agro Food Park
Humlehusvej
Topkærvej
Nymøllevej
Selhenvej
Herredsvej
Revsthøjvej
Bækhusvej
Havelforening
Marienlystvangen
Brendstrupgårdsvej
Kirstinelundevej
Skejby Nordlandsvej
Skejby Bygade
Skejby Torvet
Skejbyvej
Skejbyparken
Skejby Venge
Skejbygårdsvej
Skejbyvej
Skejbyskolen
Skejbyvej
Skejbyparken
Skejbyvej
Skejbyvej
Skejbyvej

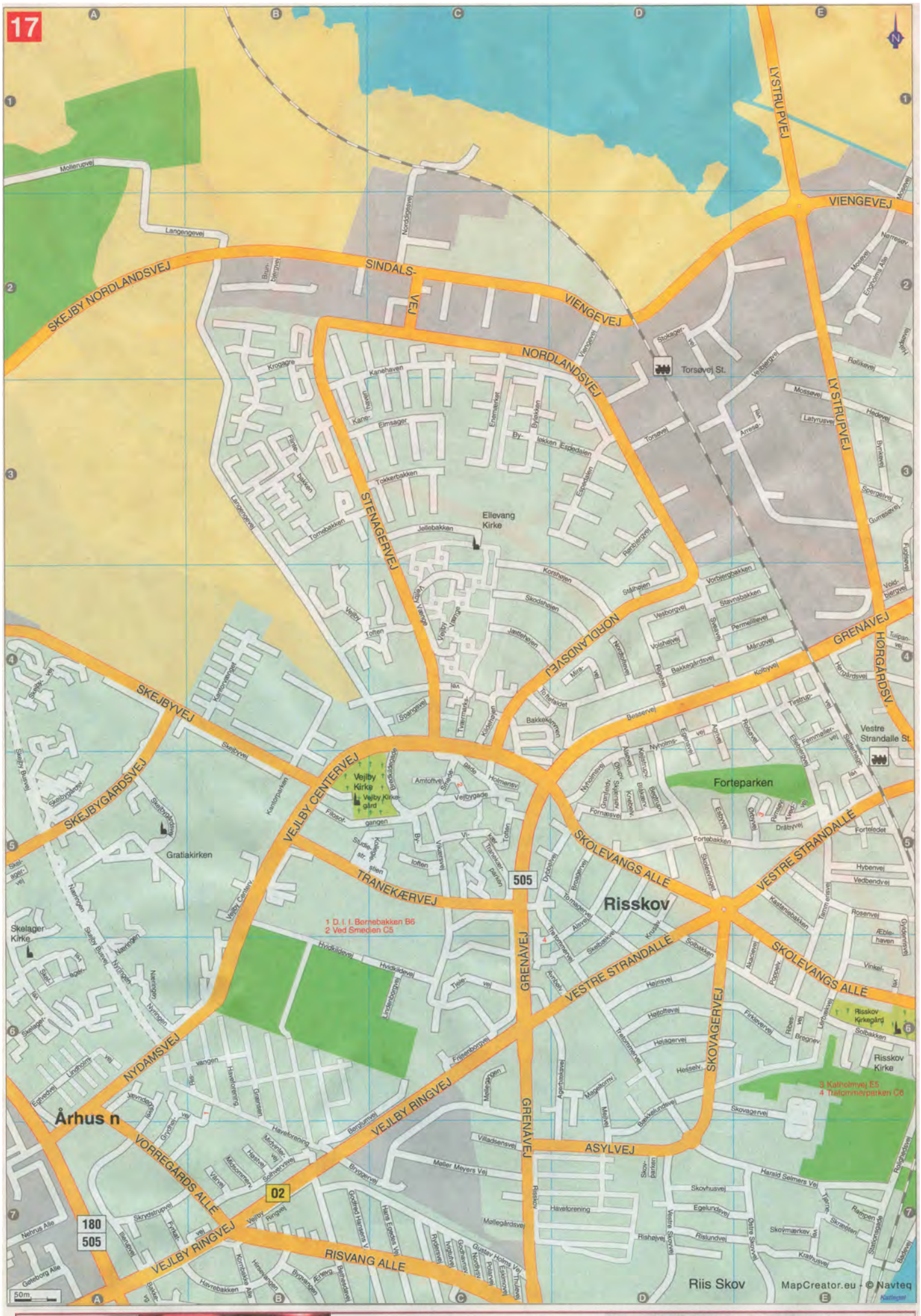

KOVSTED & SKOVGÅRD
revision | rådgivning
Vestre Ringgade 61
8200 Århus N
mail@kovsted.dk
Fax. 70 23 09 99
Tlf. 70 22 09 99
www.kovsted.dk



KOVSTED & SKOVGÅRD
revision | rådgivning
Vestre Ringgade 61
8200 Århus N
mail@kovsted.dk
Fax. 70 23 09 99
Tlf. 70 22 09 99
www.kovsted.dk

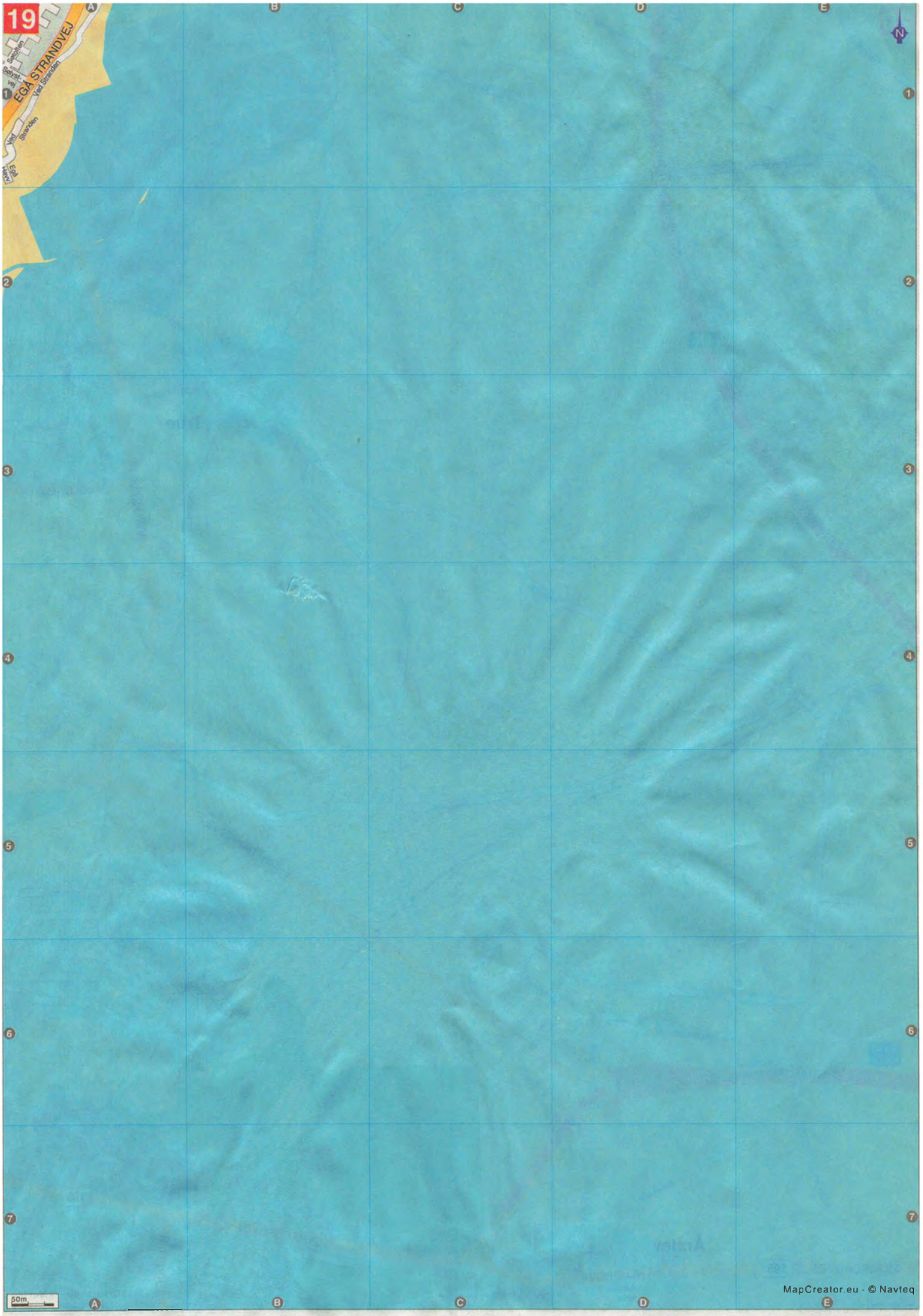

KOVSTED & SKOVGÅRD
revision | rådgivning
Vestre Ringgade 61
8200 Århus N
mail@kovsted.dk
Fax. 70 23 09 99
Tlf. 70 22 09 99
www.kovsted.dk



KOVSTED & SKOVGÅRD
revision | rådgivning
Vestre Ringgade 61
8200 Århus N
mail@kovsted.dk
Fax. 70 23 09 99
Tlf. 70 22 09 99
www.kovsted.dk

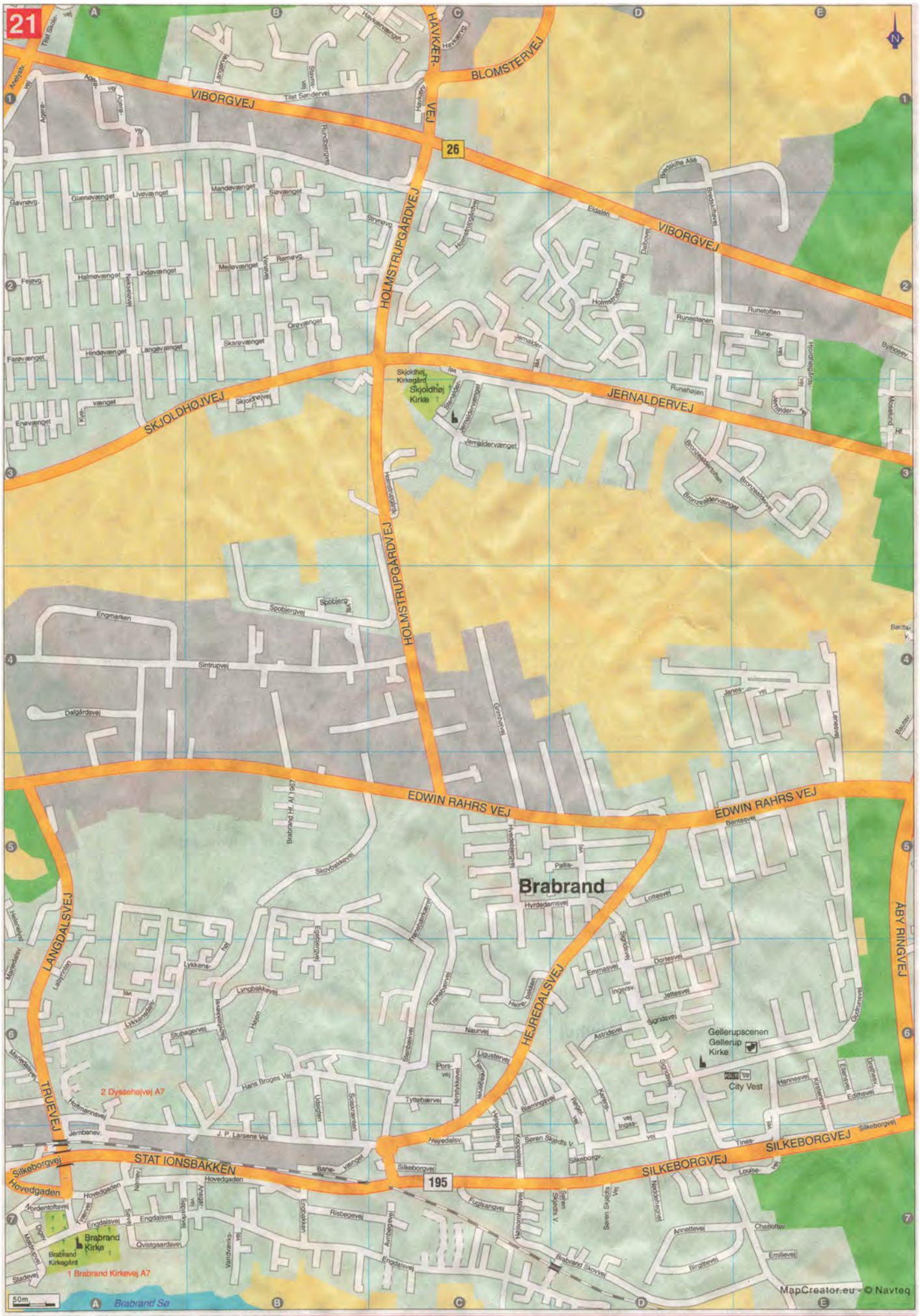

KOVSTED & SKOVGÅRD
revision | rådgivning
Vestre Ringgade 61
8200 Århus N
mail@kovsted.dk
Fax. 70 23 09 99
Tlf. 70 22 09 99
www.kovsted.dk

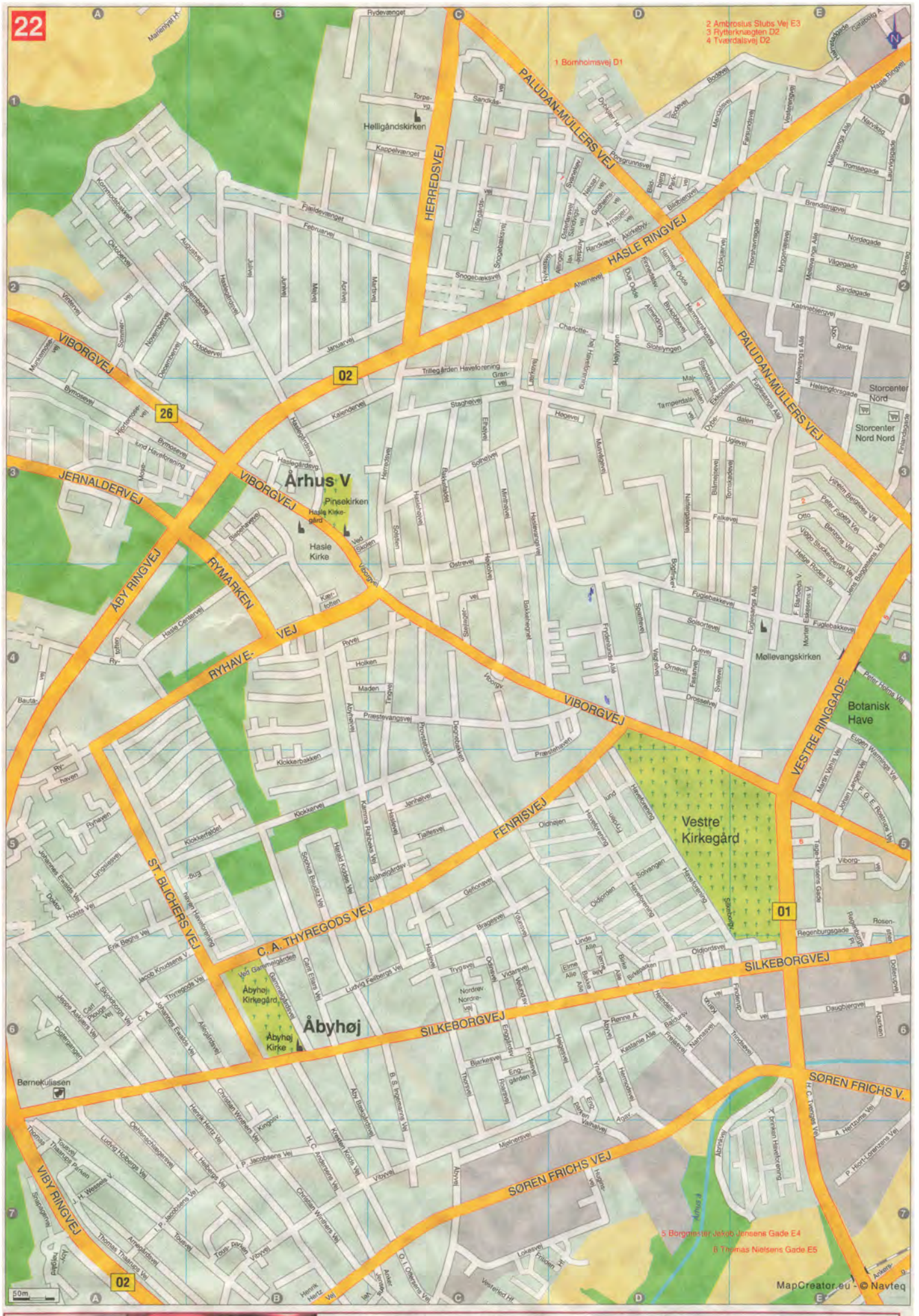

KOVSTED & SKOVGÅRD
revision | rådgivning
Vestre Ringgade 61
8200 Århus N.
mail@kovsted.dk
Fax. 70 23 09 99
Tlf. 70 22 09 99
www.kovsted.dk


23
6
01
Aarhus Universitet
Universitetsparken
Naturhistorisk Museum
Steno Museet
Botanisk Have
Den Gamle By
Aarhus Kunstmuseum
Aros Aarhus Kunstmuseum
Aarhus Bymuseum
Aarhus Domkirke
Aarhus Teater
Aarhus Rådhus
Aarhus Busgadehuset
Aarhus Turistbureau
Aarhus Sygehus
Aarhus Sygehus-Skadestue
Sankt Johannes Kirke
Sankt Marcus Kirke
Sankt Nicolaus Kirke
Sankt Pauls Kirke
Vor Frue Kirke
Saronkirken
Christianskirken
Nordre Kirkegård
Metropol
Vennelyst
Musikhuset Aarhus
Musikhuset Christiansgade
Scandinavian Center
Scandinavian Congress
Arhauz
Bruuns Galleri
Bruuns Galleri Nord
Bruuns Galleri Syd
Bruuns Galleri Øst
Ny Banegårdsgade
Banegårdsgade
Dsb Banegården
Busstation
Visitaarhus
Østbanetorvet St.
Nørreport
Teater Gruppe 38
Paradisgade
Borggade
Guldsmedgade
Kristen Videnskabs Kirke i Aarhus
Kvindemuseet i Danmark
Domkirkepladsen
Bispetorv
Kannikegade
Fiskergade
Frederiks Alle
Jægergårdsgade
Værkmestergade
Rosenkrantzgade
Toldbodgade
Nordhavnsgade
Europaplads
Skolebakken
Riis Skov
Kattegat
Randersvej
Grenåvej
Nordre Ringgade
Vestre Ringgade
Langelandsgade
Nørrebrogade
Nørregade
Nørre Alle
Vesterbrogade
Viborgvej
Silkeborgvej
Thorvaldsensg.
Carl Blochs Gade
Vester Alle
Sønder Alle
Mindet
Dronning Margrethes Vej
Skovvejen
Sydhavnsgade
Strandvejen
Spanien
Havnen
Dalarg.
Sverigesgade
Havnepromenaden
1 H. P. Christensens Gade b2
2 Hjortholmsvej D4
3 Olaimsvej D4
4 Mylius Erichsens Vej C2
5 Roald Amundsens Vej C1
6 Kongsbergs Plads A2
7 Lindesnæsvej A2
8 Nordkapvej A1
9 Elverumvej A2
10 Sæterstien A1
11 Opdalsvej A1
12 Heksetrappen C7
13 Sankt Pauls Kirkeplads B7
14 Hedemannsgade A7
15 Digtervænget A4
16 Christian Richardts Vej A4
17 Ringpladsvej A5
18 Fredrik Nielsens Vej B2
50m
MapCreator.eu - © Navteq

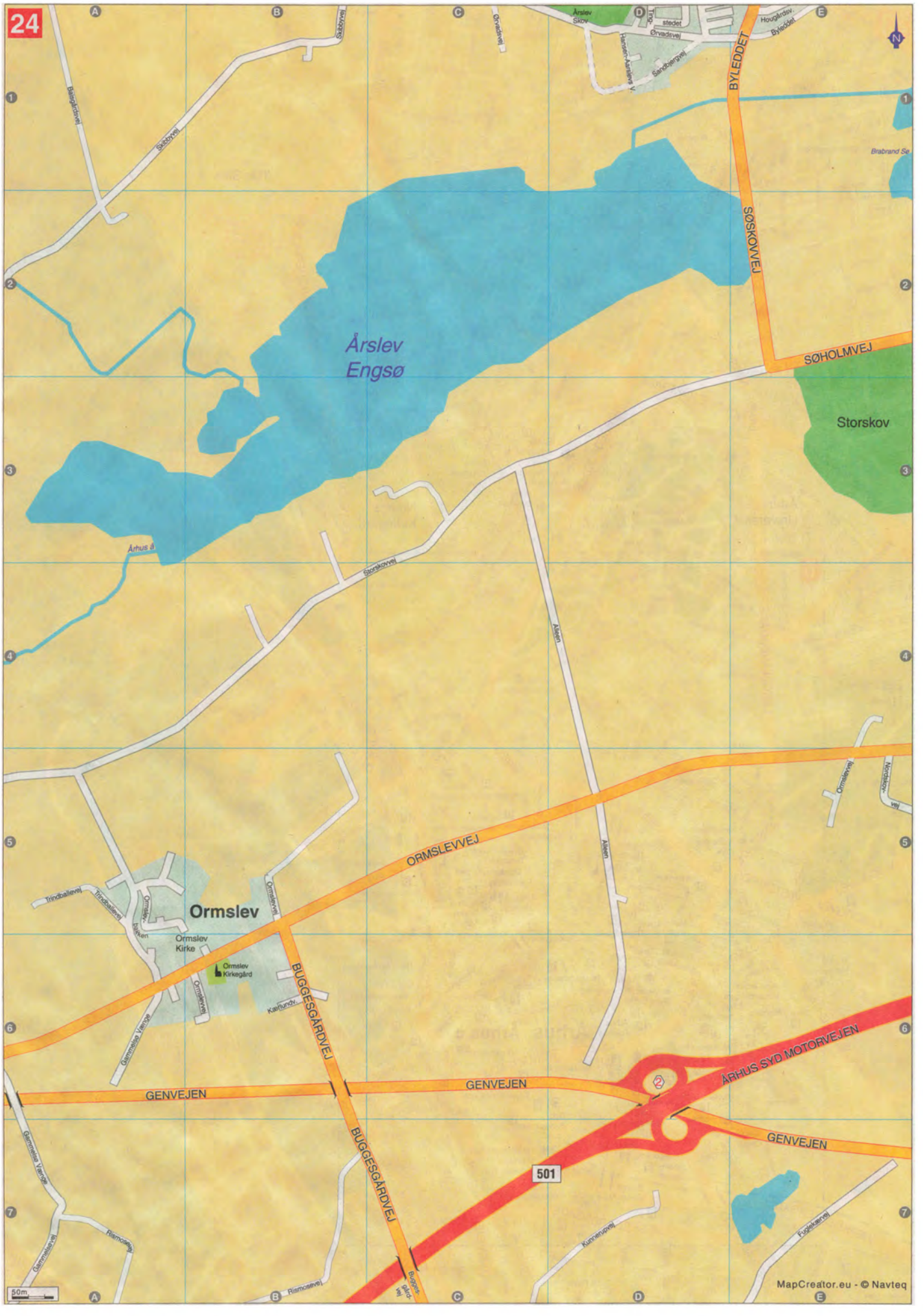
24
Årslev Engsø
Storskov
BYLEDDET
SØSKOVVEJ
SØHOLMVEJ
ORMSLEVVEJ
BUGGESGÅRDVEJ
GENVEJEN
ÅRHUS SYD MOTORVEJEN
501
Ormslev
Ormslev Kirke
Ormslev Kirkegård
Årslev Skov
Brabrand Sø
Århus å
Storskovvej
Skibbyvej
Ormslevvej
Trindballevej
Gammelsø Vænge
Riismosevej
Kummerupvej
Fuglekærvej
Allèen
Sandbjergvej
Hansen-Aarslevs V.
Byleddet
Hougårdsv.
Stedet
Ørvadevej
Bugges-gårdsvej
50m
MapCreator.eu - © Navteq


25
Brabrand Sø
Søskov
Storskov
SØHOLMVEJ
Stavtrup
Viby j
JÆRSLEVINDEVEJ
Høskoven
ORMSLEVVEJ
ÅRHUS SYD MOTORVEJEN
501
GENVEJEN
SKANDERBORGVEJ
170
Ørslegårdsvej St.
MapCreator.eu - © Navteq

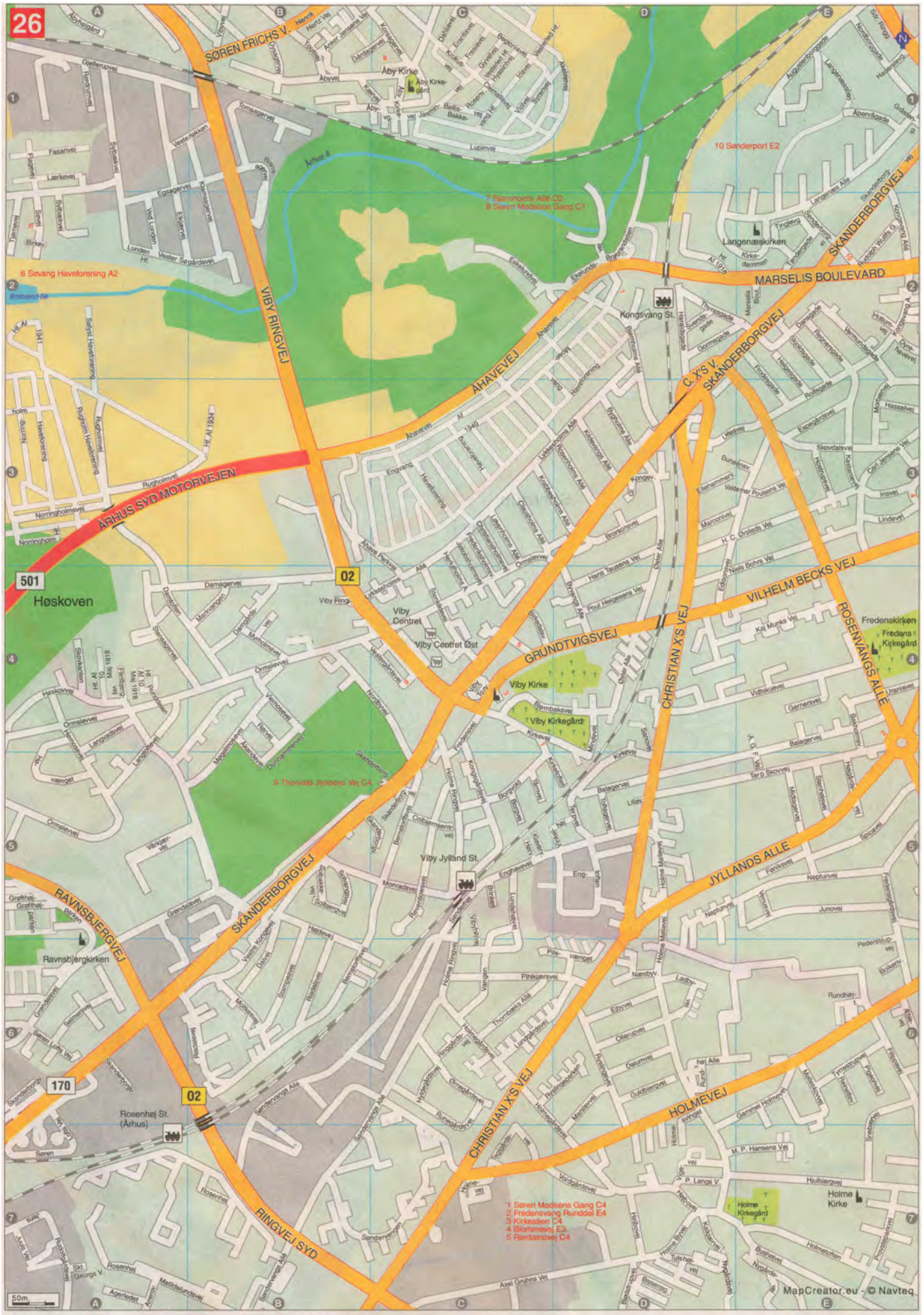

KOVSTED & SKOVGÅRD
revision | rådgivning
Vestre Ringgade 61
8200 Århus N
mail@kovsted.dk
Fax. 70 23 09 99
Tlf. 70 22 09 99
www.kovsted.dk



KOVSTED & SKOVGÅRD
revision | rådgivning
Vestre Ringgade 61
8200 Århus N
mail@kovsted.dk
Tlf. 70 22 09 99
www.kovsted.dk

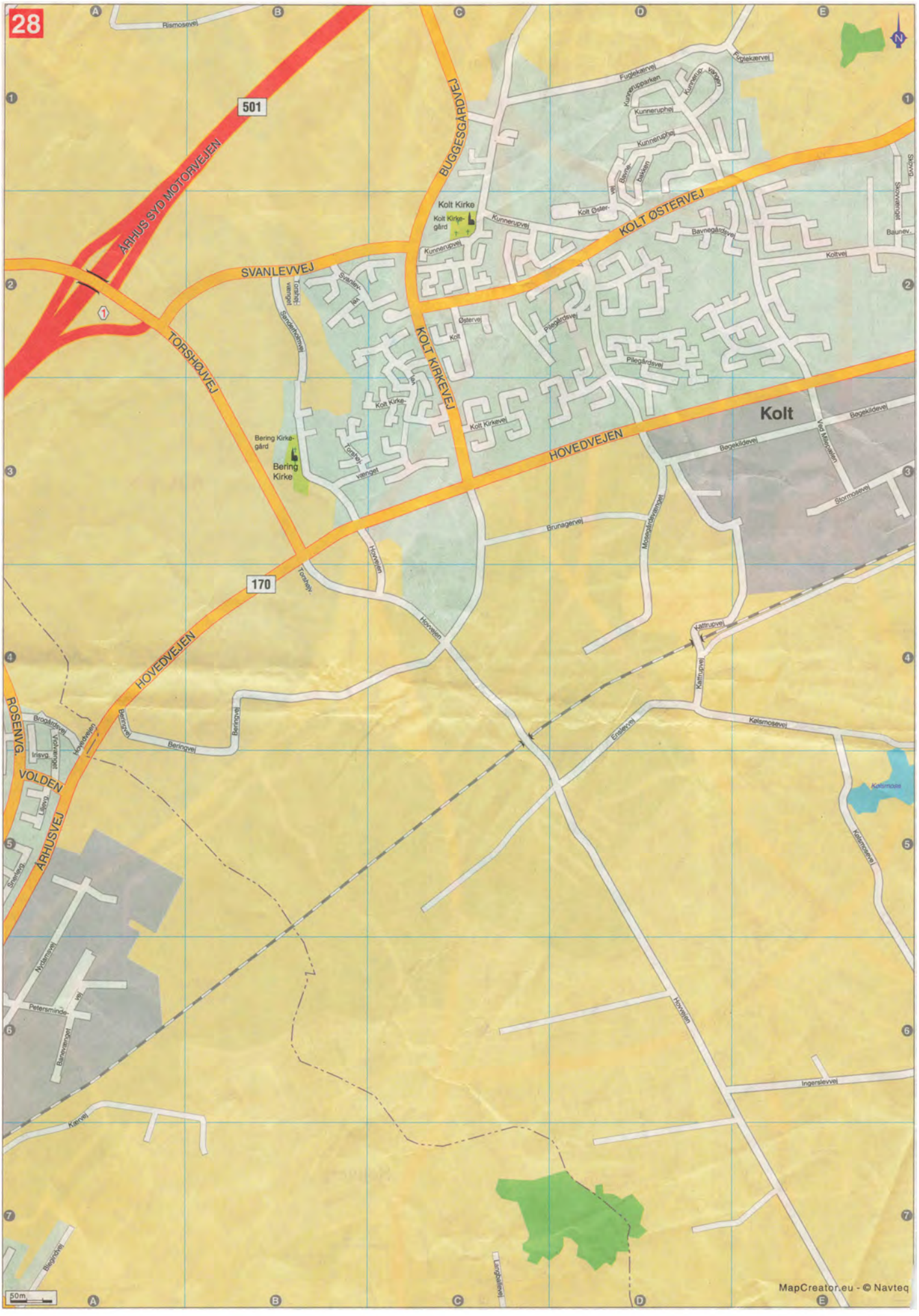
28
501
ÅRHUS SYD MOTORVEJEN
SVANLEVVEJ
TORSHØJVEJ
BUGGESGÅRDVEJ
KOLT KIRKEVEJ
KOLT ØSTERVEJ
HOVEDVEJEN
170
ÅRHUSVEJ
ROSENVG.
VOLDEN
Kolt Kirke
Kolt Kirke-gård
Bering Kirke-gård
Bering Kirke
Kolt
Rismosevej
Fuglekærvej
Kunneruphej
Kunneruppark.
Kunneruphaven
Kunneruppavej
Bavnegårdsvej
Koltvej
Pilegårdsvej
Østervej
Begekildevej
Vej Mellem Enge
Stormosevej
Brunagervej
Mosedalsvænget
Hovmejen
Kattrupvej
Kølsmosevej
Enslevvej
Beringvej
Broagervej
Irisvej
Lærkevej
Nytorvet
Petersminde
Kærvej
Ingerslevvej
Langballevej
Blegmdvej
Kølsmose
50m
MapCreator.eu - © Navteq

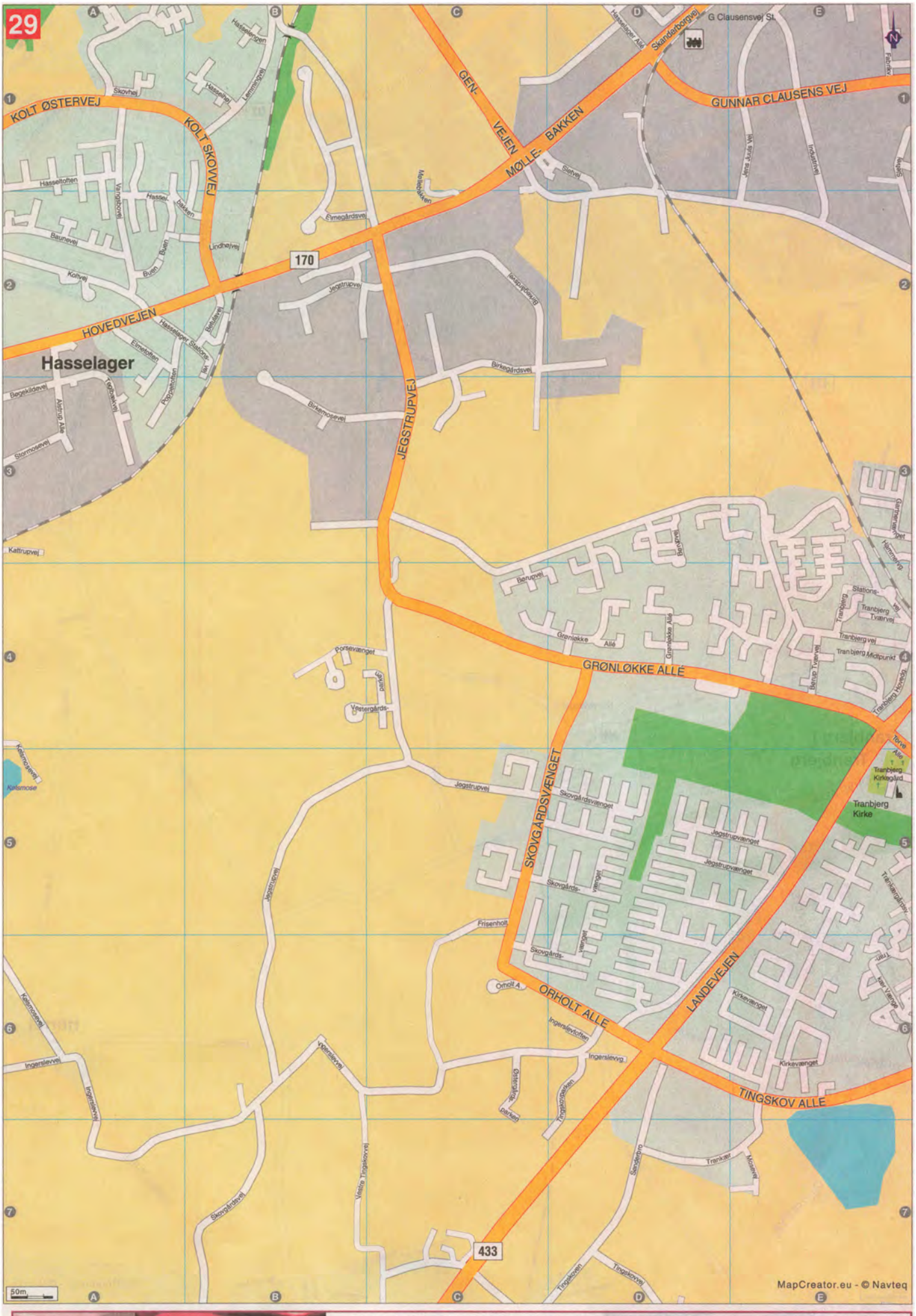

KOVSTED & SKOVGÅRD
revision | rådgivning
Vestre Ringgade 61
8200 Århus N
mail@kovsted.dk
Fax. 70 23 09 99
Tlf. 70 22 09 99
www.kovsted.dk



KOVSTED & SKOVGÅRD
revision | rådgivning
Vestre Ringgade 61
8200 Århus N
mail@kovsted.dk
Fax. 70 23 09 99
Tlf. 70 22 09 99
www.kovsted.dk



KOVSTED & SKOVGÅRD
revision | rådgivning
Vestre Ringgade 61
8200 Århus N
mail@kovsted.dk
Fax. 70 23 09 99
Tlf. 70 22 09 99
www.kovsted.dk









KOVSTED & SKOVGÅRD
revision | rådgivning
Vestre Ringgade 61
8200 Århus N
mail@kovsted.dk
Fax. 70 23 09 99
Tlf. 70 22 09 99
www.kovsted.dk

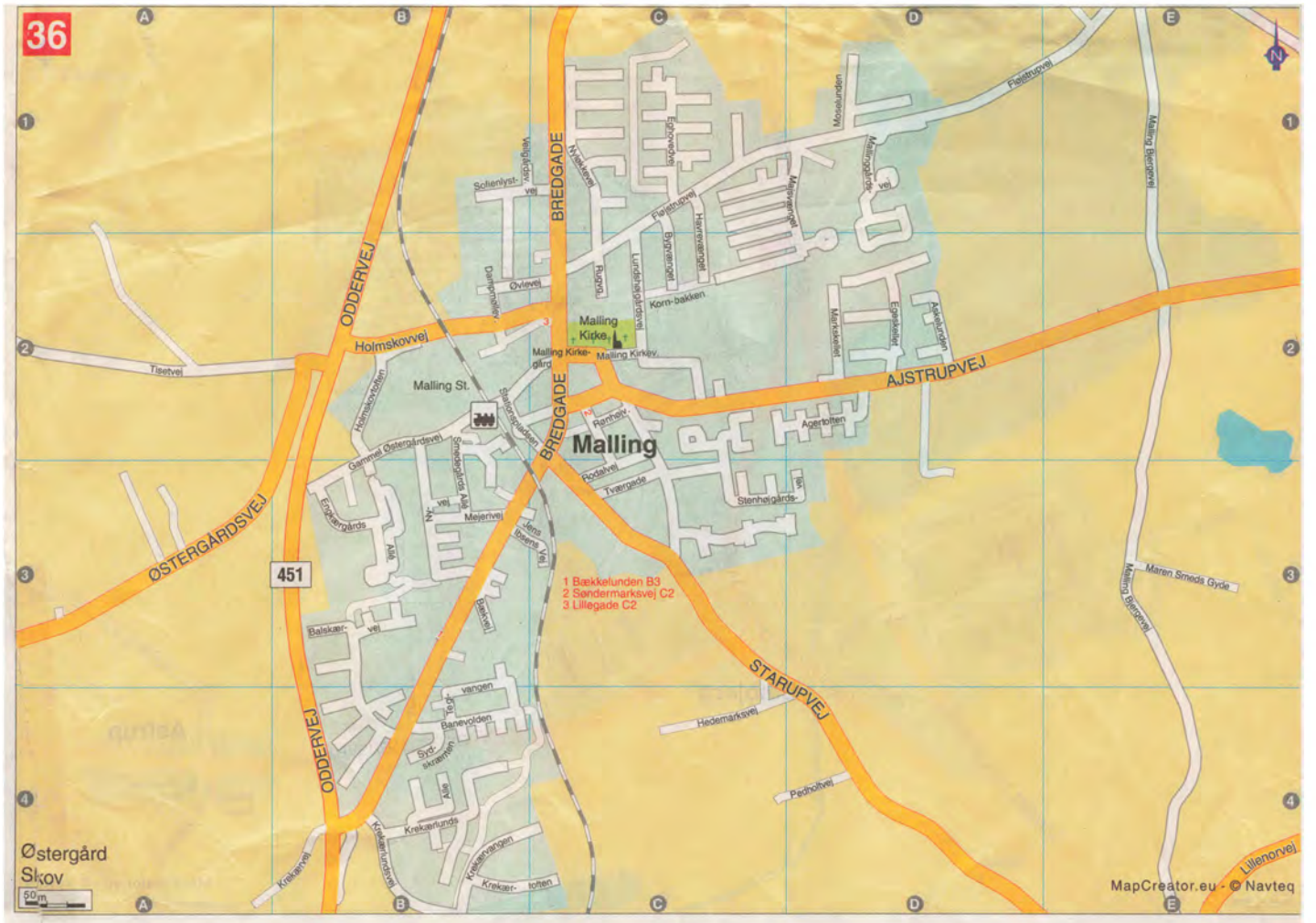
36
Malling
Malling Kirke
Malling Kirkegård
Malling Kirkev.
Malling St.
BREDGADE
ODDERVEJ
Holmskovvej
AJSTRUPVEJ
ØSTERGÅRDSVEJ
451
STARUPVEJ
Tisetvej
Gammel Østergårdsvej
Meierivej
Bækvej
Baiskær-vej
Krekærlunds Alle
Krekærlundsvej
Krekærvej
Krekær-toften
Hedemarksvej
Pedholtvej
Tværgade
Rødslevej
Stenhøjgårds-vej
Agertoften
Fløjstrupvej
Malling Bergevej
Maren Smeds Gyde
Lillenorvej
Korn-bakken
Byhaven
Havrevangen
Rugvej
Øvlevej
Dambrovej
Lundhøjgårdsvej
Mosevej
Mosevænget
Mosetoften
Mosetoften
Mosetoften


38
Stilling Sø
GAMMEL HORSENSVEJ
433
Solbjerg Hovedgade
Solbjerg Hedevej
Tisetvej
Fastrupvej
SOLBJERG HOVEDGADE
Solbjerg
ØSTERGÅRDSVEJ
Astrup
Astrup Kirke
Astrup Kirke-gård
Drammelstrupvej
Musstrupvej
Troldalsvej
50m
MapCreator.eu - © Navteq


39
SKJØRRINGVEJ
SMEDESKOVVEJ
Galten
Galten Kirke
NØRREGADE
SØNDERGADE
ØSTERGÅRDSVEJ
ÅRHUSVEJ
SILKEBORGVEJ
KLANKVEJ
1 Fortegården B3
2 Bakkevej B3
Samosø
Gammelmose
Låsbyvej
Havrevej
Rugvej
Frichsvej
Hvedevej
Agervej
Thorsvej
Lokesvej
Odinsvej
Porskjærvej
Vestergade
Bispevej
Rosenparken
Fortevej
Torvet
Nyt
Bytoftv.
Bækkev.
Frejasvej
Hirsevænget
Pilevænget
Birkevænget
Bøge-vænget
Rødkilvej
Skolevej
Gyvelvej
Erhvervs-parken
Mosetunde Alle
Fasan-vej
Præste-vg.
Provste-vænget
Lyngfeldtvænget
Bilmeselevej
Kattergalevej
Sønderlien
Sønderskovvej
Wedellsborgvej
Ellehammers Alle
Panums Alle
Mosevej
Mosevænget
23
50m
MapCreator.eu - © Navteq

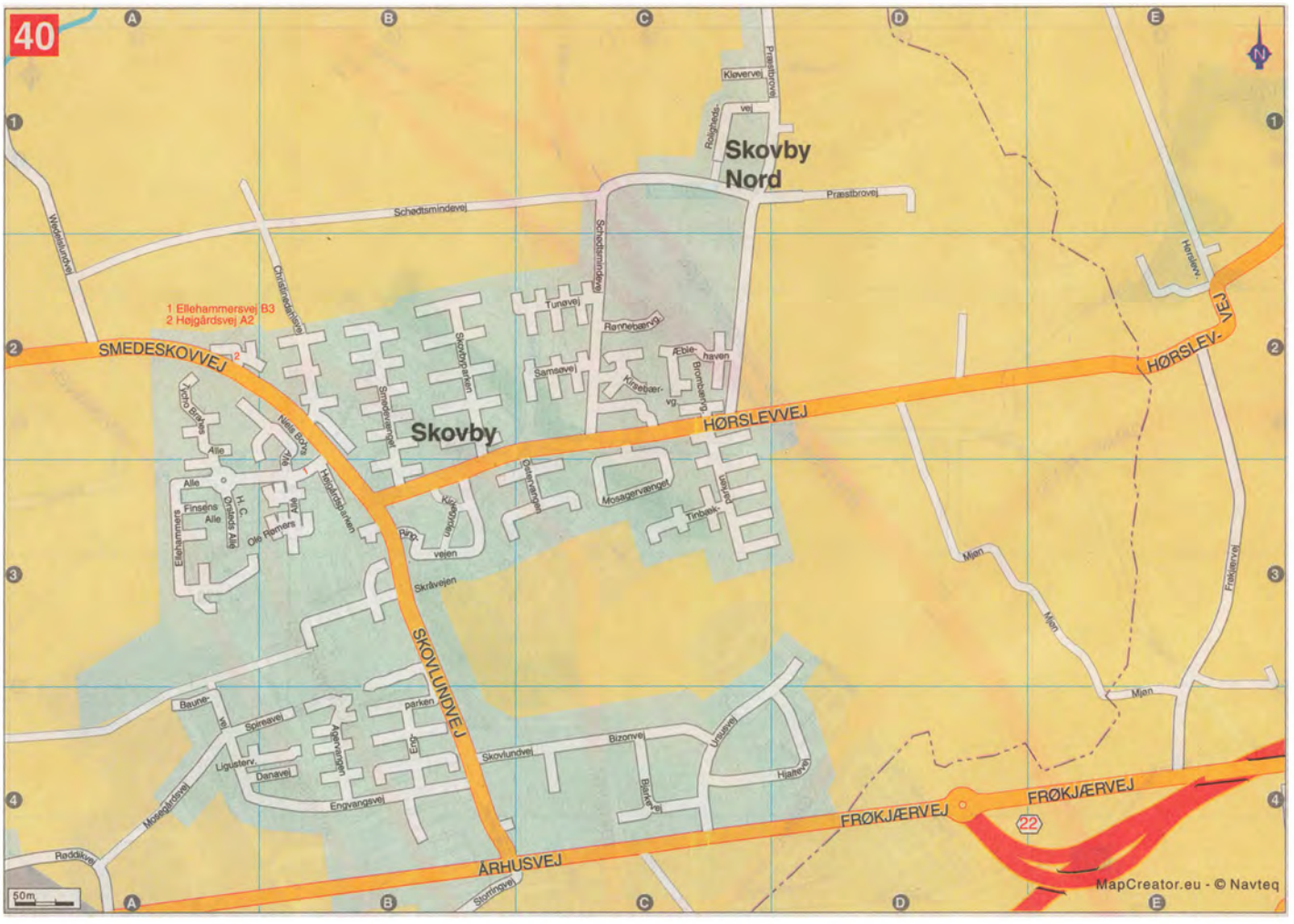
40
Skovby Nord
Skovby
1 Ellehammersvej B3
2 Højgårdsvej A2
SMEDESKOVVEJ
HØRSLEVVEJ
SKOVLUNDVEJ
FRØKJÆRVEJ
ÅRHUSVEJ
Præstbrovej
Schedsmindevej
Tunavej
Rønnebærvg.
Æblehaven
Bromsbærvg.
Kirsebærvg.
Samsøvej
Mosagervænget
Overmarken
Kirkevejen
Ringvejen
Skråvejen
Tinbæk
Vinkel
Mjen
Frøkjærvej
Herslev
Ellehammers Alle
Finsens Alle
H.C. Ørsteds Alle
Ole Rømers Alle
Niels Bohrs Alle
Bauneparken
Spiræavej
Ligusterv.
Danavej
Agervænget
Engvangsvej
Mosegårdsvej
Rødkildevej
Skovlundvej
Bizonvej
Urnavej
Bjælkevej
Hjalteved
Slotthavevej
22
50m
MapCreator.eu - © Navteq


41
HERNINGMOTORVEJEN
HERNINGMOTORV EJEN
FRAMLEV KORSV.
FRAMLEV KORSVEJ
SILKEBORGVEJ
GAMMEL SILKEBORGVEJ
LILLERINGVEJ
STORRINGVEJ
GAMMEL STILLINGVEJ
STILLINGVEJ
HARLEV KIRKEVEJ
15
21
195
511
Lillering
Harlev
Harlev j
Lillering Skov
Frekjærvej
Takvej
Cedervej
Bondehaven
Ellevej
Gl. Silkeborgv.
Frekjærvg.
Lillevej
Ellevej
Ullerupvej
Lillevangen
Ellevangen
Gudrunvej
Sofievej
Annavej
Kornelvej
Grønsoften
Jægerhavevej
Engstoften
Tofflundvej
Næsheivej
Rødtoftevej
Rødtoftvej
Rødtoftvænget
Kettrupvej
Kettrup Parkvej
Vestervej
Parcelvej
Dalhavevej
Nyvangsvej
Nye Toften
Vang-toften
Hallundvej
Hastrupvej
Stillingv.
Vårgrøvv.
Floravej
Svalevej
Agermarksv.
Engmarksv.
Hvedemarksv.
Byggmarksvej
Havremarksvej
Bernstokvej
Edelhoffvej
Skibbyvej
Halbyvej
Åhus å
Bøge-bakken
50m
MapCreator.eu - © Navteq



KOVSTED & SKOVGÅRD
revision | rådgivning
Vestre Ringgade 61
8200 Århus N
mail@kovsted.dk
Fax. 70 23 09 99
Tlf. 70 22 09 99
www.kovsted.dk



KOVSTED & SKOVGÅRD
revision | rådgivning
Vestre Ringgade 61
8200 Århus N
mail@kovsted.dk
Fax. 70 23 09 99
Tlf. 70 22 09 99
www.kovsted.dk



KOVSTED & SKOVGÅRD
revision | rådgivning
Vestre Ringgade 61
8200 Århus N
mail@kovsted.dk
Fax. 70 23 09 99
Tlf. 70 22 09 99
www.kovsted.dk


45
Hadsten
Favrskov
Hadsten Bio
Hadsten St.
Modelbane Europa
5 Bregnevej B4
6 Platanvej C4
1 Smedegyden A5
2 Nørregade C4
3 Langelandsvej E3
4 Ved Højskolegården C4
NORDRE RINGVEJ
VISSINGVEJ
RANDERSVEJ
KIRKEVEJ
VESSELBJERGVEJ
BAVNEHØJVEJ
ØDUMVEJ
VESTRE RINGVEJ
SKANDERBORGVEJ
HAMMELVEJ
587
511
Navteq
MapCreator.eu - © Navteq

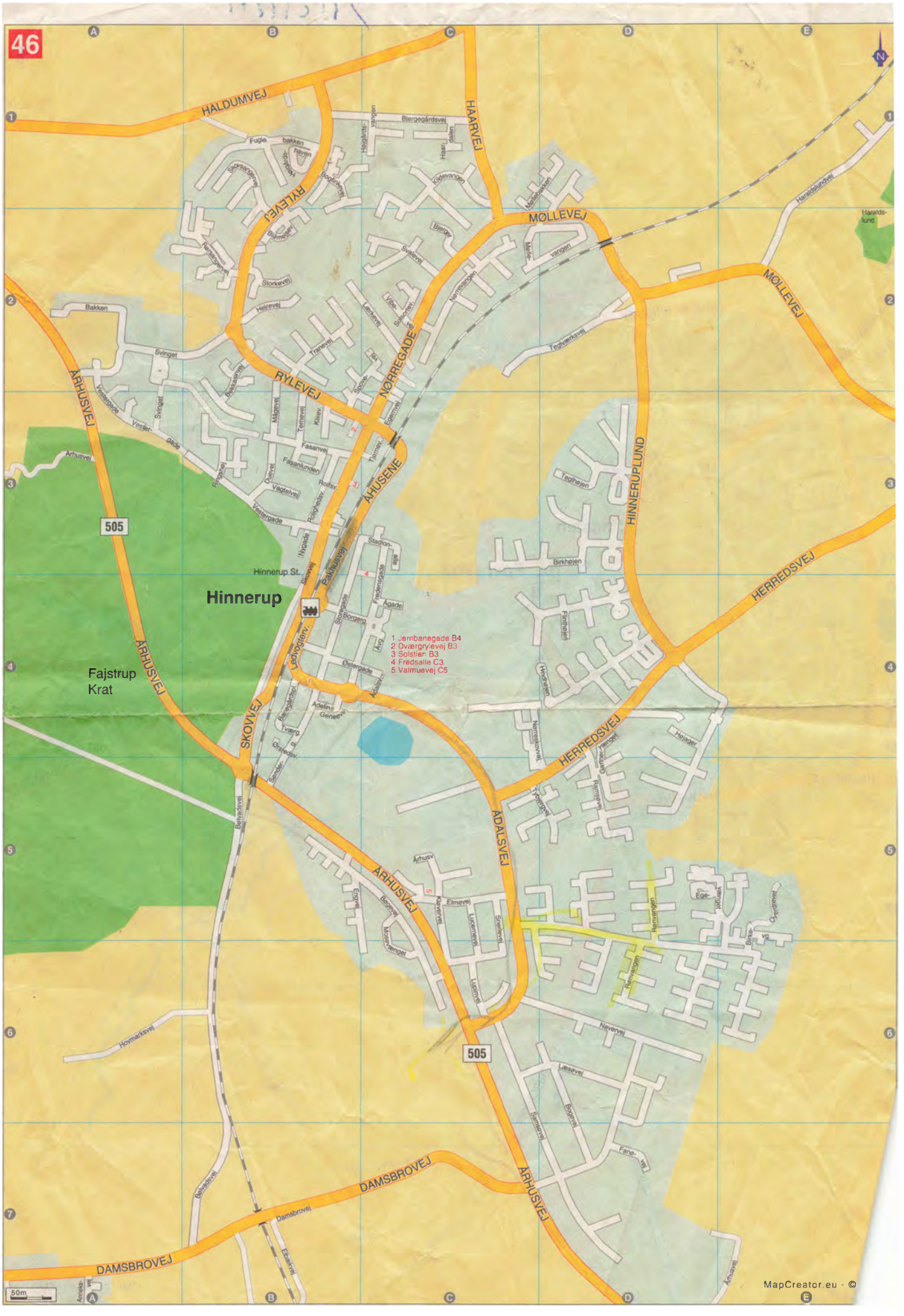
46
HALDUMVEJ
HAARVEJ
RYLEVEJ
NØRREGADE
MØLLEVEJ
ÅHUSENE
HINNERUPLUND
HERREDSVEJ
ARHUSVEJ
SKOVVEJ
ADALSVEJ
DAMSBROVEJ
505
Hinnerup
Hinnerup St.
Fajstrup
Krat
1 Jernbanegade B4
2 Dværgrylevej B3
3 Solstien B3
4 Fredsalle C3
5 Valmuevej C5
MapCreator.eu - ©

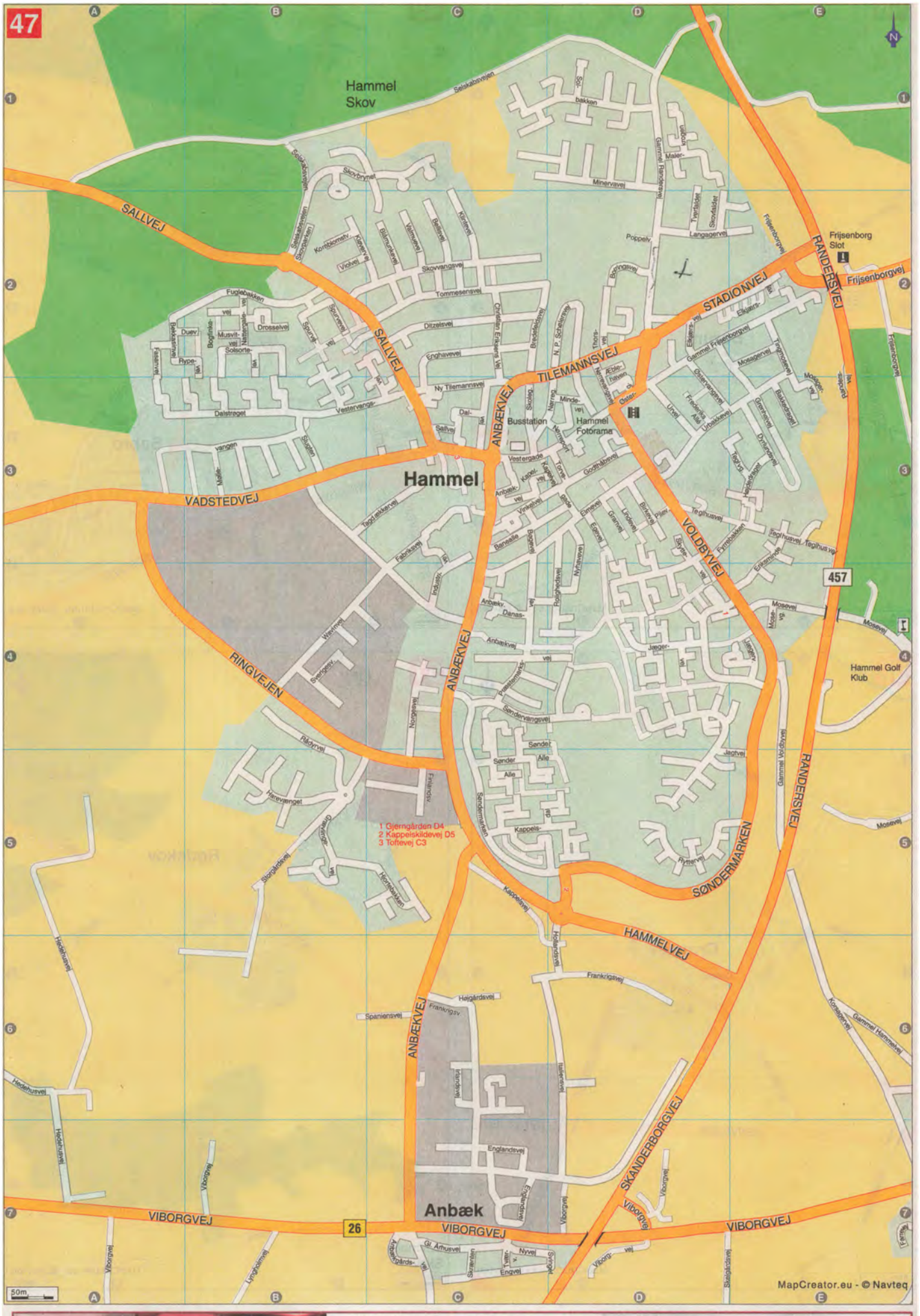

KOVSTED & SKOVGÅRD
revision | rådgivning
Vestre Ringgade 61
8200 Århus N
mail@kovsted.dk
Fax. 70 23 09 99
Tlf. 70 22 09 99
www.kovsted.dk









6
KOVSTED & SKOVGÅRD
revision | rådgivning
Vestre Ringgade 61
8200 Århus N
mail@kovsted.dk
Fax. 70 23 09 99
Tlf. 70 22 09 99
www.kovsted.dk





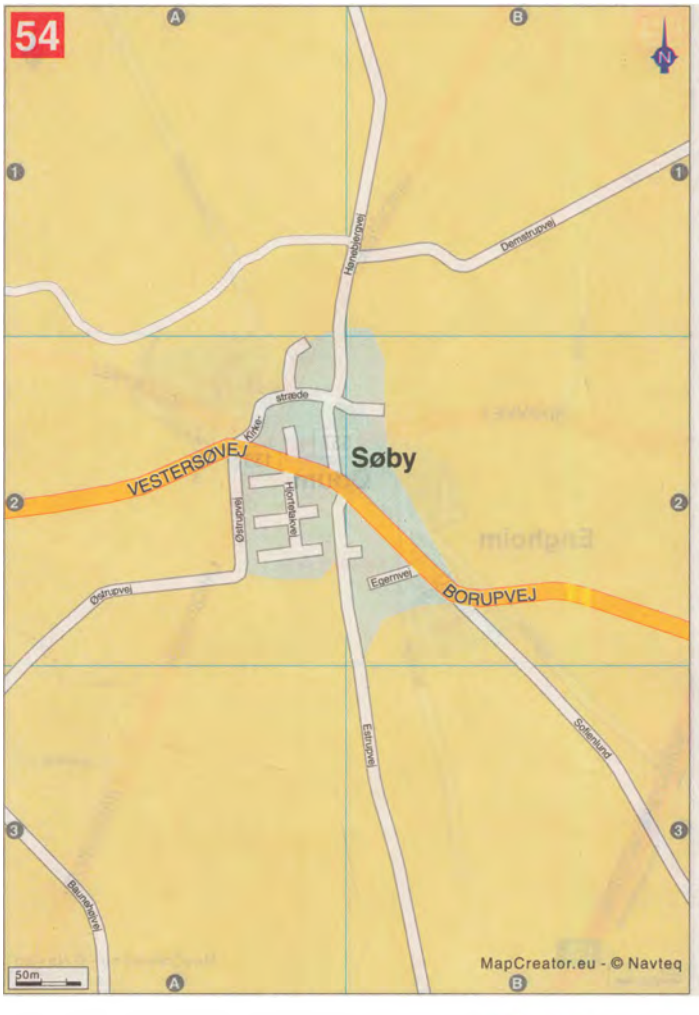



KOVSTED & SKOVGÅRD
revision | rådgivning
Vestre Ringgade 61
8200 Århus N
mail@kovsted.dk
Fax. 70 23 09 99
Tlf. 70 22 09 99
www.kovsted.dk







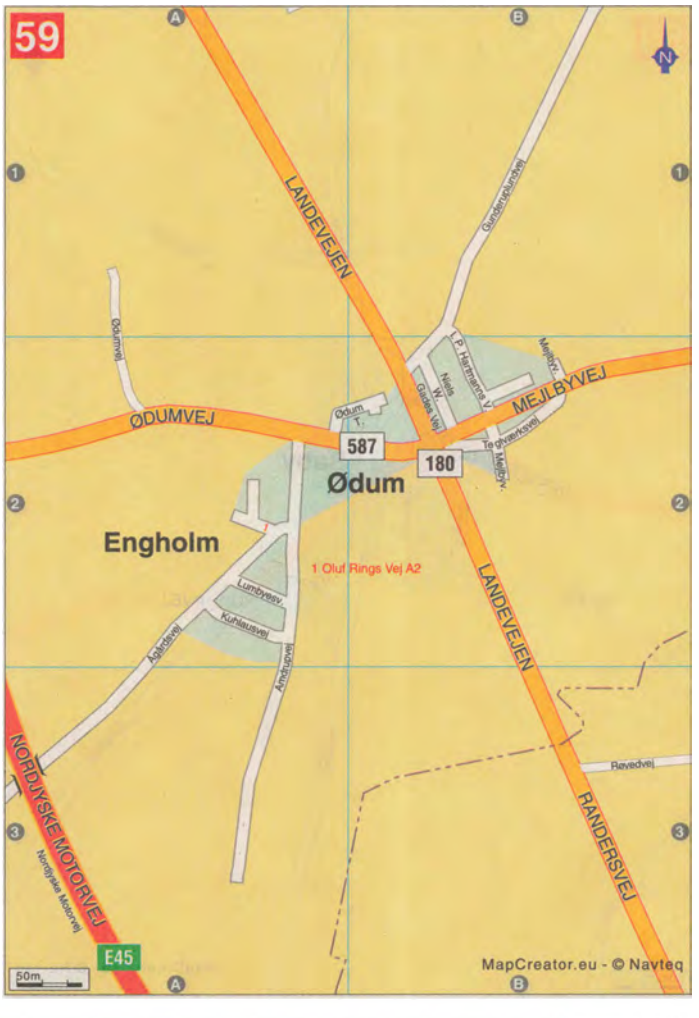

KOVSTED & SKOVGÅRD
revision | rådgivning
Vestre Ringgade 61
8200 Århus N
mail@kovsted.dk
Fax. 70 23 09 99
Tlf. 70 22 09 99
www.kovsted.dk



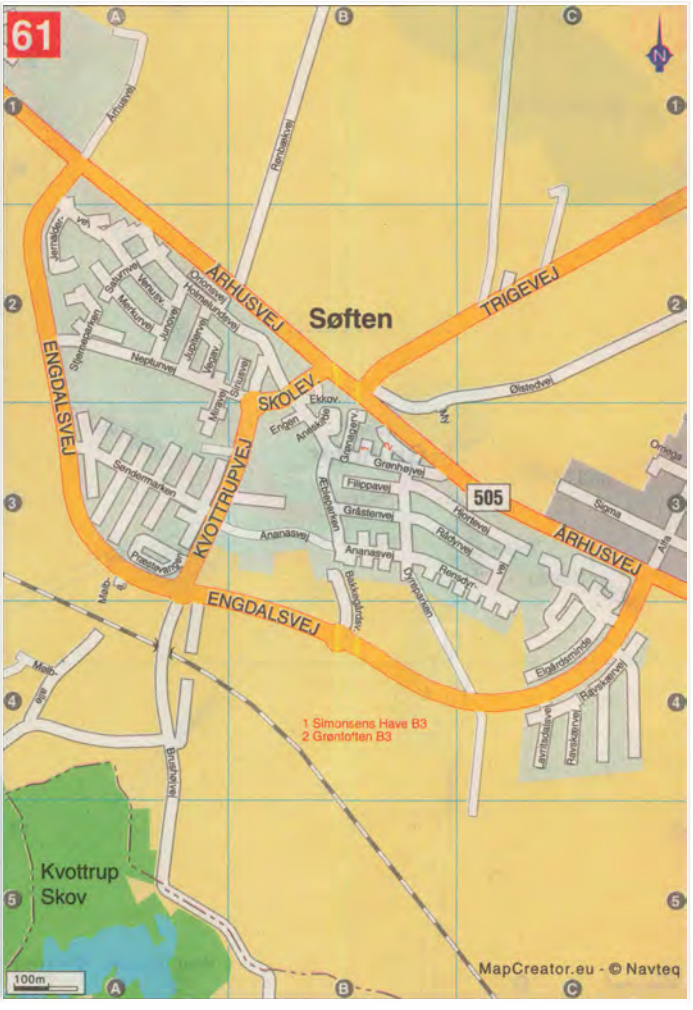

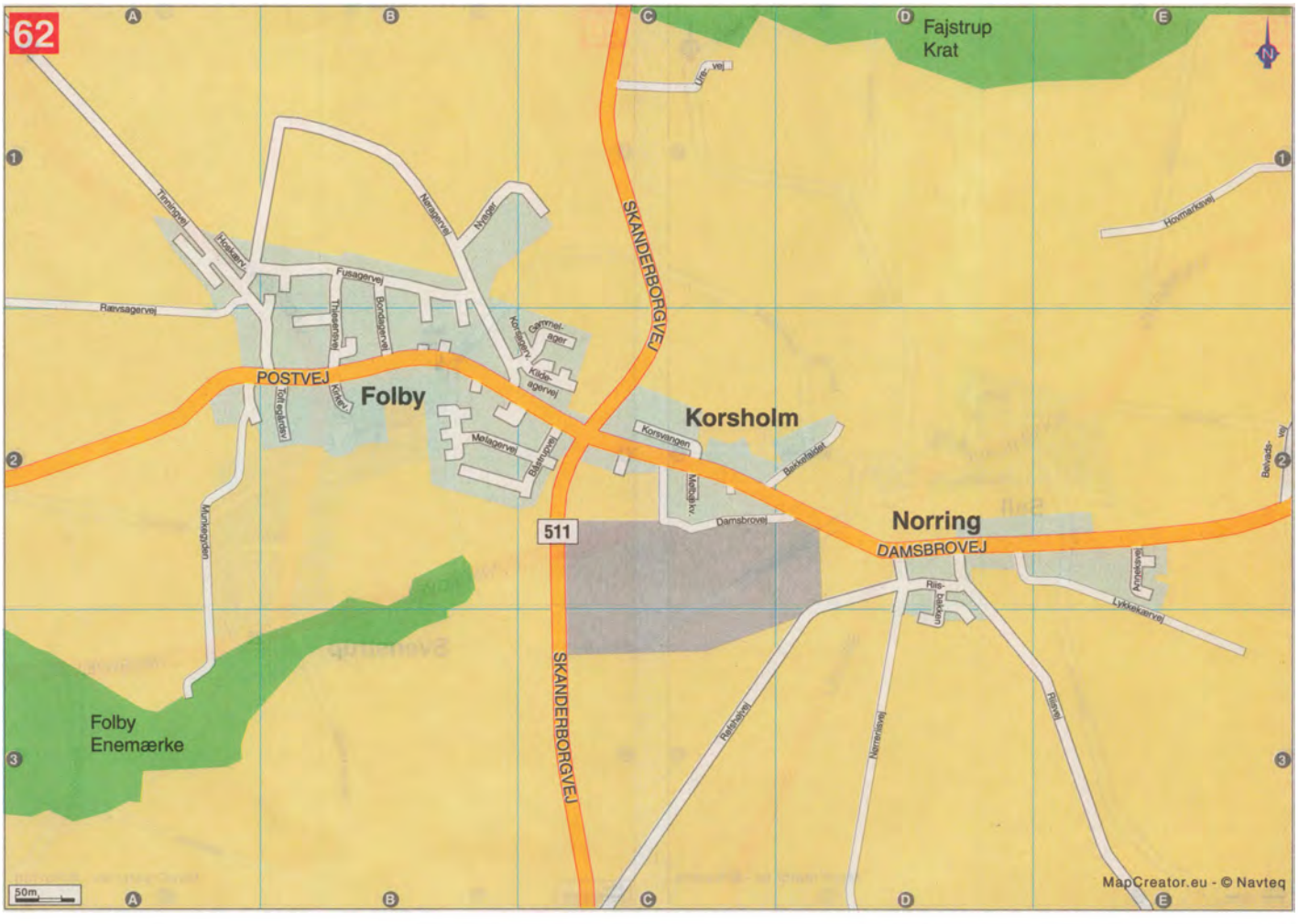

KOVSTED & SKOVGÅRD
revision | rådgivning
Vestre Ringgade 61
8200 Århus N
mail@kovsted.dk
Fax. 70 23 09 99
Tlf. 70 22 09 99
www.kovsted.dk









KOVSTED & SKOVGÅRD
revision | rådgivning
Vestre Ringgade 61
8200 Århus N
mail@kovsted.dk
Fax. 70 23 09 99
Tlf. 70 22 09 99
www.kovsted.dk







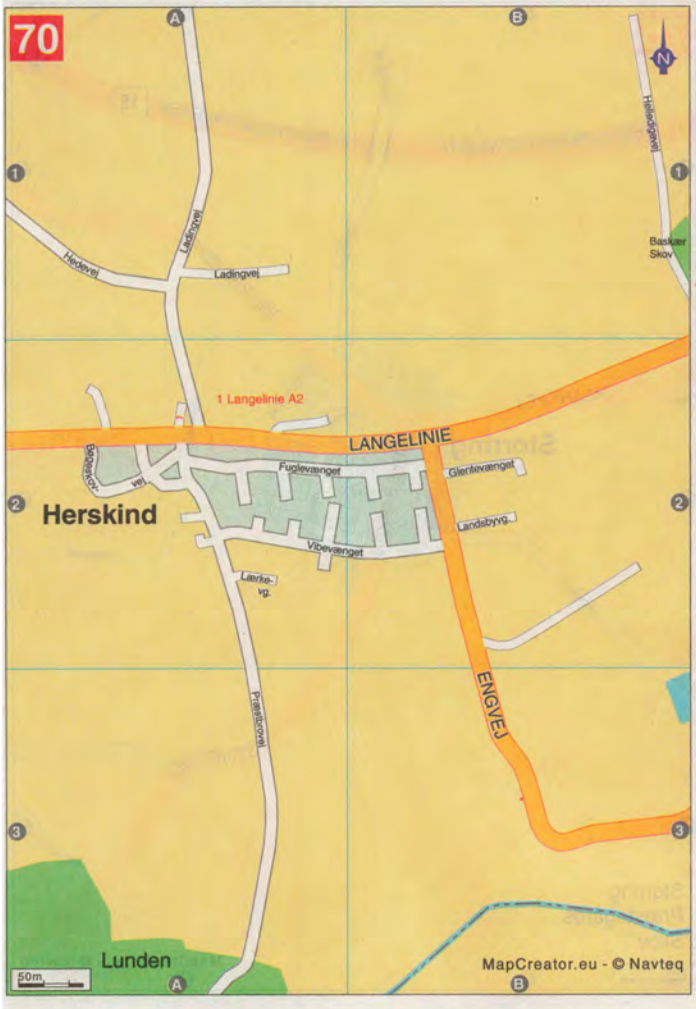



KOVSTED & SKOVGÅRD
revision | rådgivning
Vestre Ringgade 61
8200 Århus N
mail@kovsted.dk
Fax. 70 23 09 99
Tlf. 70 22 09 99
www.kovsted.dk









KOVSTED & SKOVGÅRD
revision | rådgivning
Vestre Ringgade 61
8200 Århus N
mail@kovsted.dk
Fax. 70 23 09 99
Tlf. 70 22 09 99
www.kovsted.dk



KOVSTED & SKOVGÅRD
revision | rådgivning
Vestre Ringgade 61
8200 Århus N
mail@kovsted.dk
Fax. 70 23 09 99
Tlf. 70 22 09 99
www.kovsted.dk



KOVSTED & SKOVGÅRD
revision | rådgivning
Vestre Ringgade 61
8200 Århus N
mail@kovsted.dk
Fax. 70 23 09 99
Tlf. 70 22 09 99
www.kovsted.dk

Gadefortegnelse

Indeholder alle vejnavne fra de viste kort i bogen

Efter gade/vejnavn nævnes forkortet postadresse i parantes.

(Alå) = 8961 Allingåbro
(Aun) = 8963 Auning
(Bed) = 8330 Beder
(Bjb) = 8850 Bjerringbro
(Brb) = 8220 Brabrand
(Bræ) = 8740 Brædstrup
(Egå) = 8250 Egå
(Faa) = 8882 Faarvang
(Gal) = 8464 Galten
(Gdv) = 8751 Gedved
(Gje) = 8883 Gjern
(Haj) = 8462 Harlev J
(Ham) = 8450 Hammel
(Hat) = 8370 Hadsten
(Hln) = 8382 Hinnerup
(Hjo) = 8530 Hjortshøj
(Hns) = 8543 Hornslet
(Hod) = 8732 Hovedgaard
(Hor) = 8700 Horsens
(Hss) = 8361 Hasselager
(Hul) = 8350 Hundslund
(Høb) = 8270 Højbjerg
(Høg) = 8362 Hørning
(Kne) = 8420 Knebel
(Laå) = 8870 Langå
(Lys) = 8520 Lystrup
(Lås) = 8670 Låsby
(Mal) = 8340 Malling
(Mke) = 8544 Mørke
(Mår) = 8320 Mårslet
(Odd) = 8300 Odder
(Ris) = 8240 Risskov
(Rnd) = 8410 Rønde
(RNV) = 8920 Randers NV
(RSV) = 8940 Randers SV
(RSØ) = 8960 Randers SØ
(Ry) = 8680 Ry
(Ryo) = 8550 Ryomgaard
(Sab) = 8471 Sabro
(Sil) = 8600 Silkeborg
(Skd) = 8541 Skødstrup
(Skn) = 8660 Skanderborg
(Sol) = 8355 Solbjerg
(Spo) = 8472 Sporup
(Srr) = 8641 Sorring
(Tho) = 8881 Thorsø
(Til) = 8381 Tilst
(Tri) = 8380 Trige
(Trj) = 8310 Tranbjerg J
(Uls) = 8860 Ulstrup
(Vil) = 8260 Viby J
(Åbh) = 8230 Åbyhøj
(ÅrC) = 8000 Århus C
(ÅrN) = 8200 Århus N
(ÅrV) = 8210 Århus V
(Øbl) = 8752 Østbirk

Tallet efter postadressen henviser til kortnummer på kortsiderne og den sidste oplysning på linien er kort-koordinaten.

A

A. G. F. Vej (Vil) 26 E5
A. H. Winges Vej (ÅrN) 23 B2
A. Hertzums Vej (ÅrC) 22 E6
Abelvej (Til) 14 D4
Abildgade (ÅrN) 23 B1
Abildhaven (Lys) 11 D5
Abildhøjgårdsvej (Mke) 3 G5
Abildhøjvej (Vil) 30 A1
Abildvej (Egå) 13 A4
Absalonsgade (ÅrC) 23 A7
Acervej (Haj) 41 C1
Adelgade (Skn) 4 F6
Adeline Geneevej (Hln) 46 B4
Adelvej (Ris) 18 B4
Adenvej (ÅrC) 23 E5
Adolph Meyers Vej (ÅrC) 27 C1
Adslevvej (Høg) 42 C4
Agatvej (Skd) 44 A6
Agavej (Åbh) 22 D6
Agerbakken (Høg) 42 B7
Agerbæksvej (Ris) 17 D6
Agerbærvej (Sab) 49 B3
Agerledet (Vil) 26 A7
Agernvej (Bed) 37 C1
Agernvænget (Bed) 37 C1
Agerskovvej (Høg) 42 C6
Agertoften (Ham) 65 B2
Agervangen (Gal) 40 B4
Agervej (Mår) 77 C4
Agervej (Gal) 39 C2
Agervej (Ry) 4 C2
Agerøvej (Til) 21 A1
Agrivej (Ris) 17 D4
Agro Food Park (ÅrN) 16 A3
Ahornvej (Ris) 18 A6
Ahornvej (Hat) 45 C4
Ahornvej (Hns) 43 B3
Ahornvænget (Mal) 76 D3
Ahørnevej (ÅrV) 22 D2
Ajstrup Byvej (Mal) 76 A3
Ajstrup Strandvej (Mal) 76 B3
Ajstrupvej (Mal) 36 D2
Akacievej (Ris) 17 E6
Akelejevej (Åbh) 26 D1
Akelejevej (Ris) 18 A3
Albert Naurs Vej (Høb) 27 B6
Aldersrovej (ÅrN) 23 C2
Aldrupvej (Uls) 2 A5
Alfa (Hln) 3 A9
Algade (Hin) 63 A2
Alkenvej (Skn) 4 D5
Alkevej (Egå) 13 D3
Alleen (Vil) 24 D4
Alleen (Høg) 42 C5
Allegade (Høg) 4 F3
Allegårdsvej (Åbh) 22 B6
Allingevej (ÅrV) 22 D2
Allingkærvej (Aun) 3 F2
Allingvej (Aun) 3 E2
Almindingen (ÅrV) 22 D2
Alpedalen (Hns) 43 C1
Alpevej (Hns) 43 C1
Alphavej (Høb) 27 A4
Alrøvej (Odd) 5 C11
Alstrup Alle (Hss) 29 A3
Alstrupgårdvej (Hat) 2 H4
Alsvej (RSV) 2 G1
Altanstien (Egå) 18 E2
Alvejen (Aun) 3 H1
Amaliegade (ÅrC) 6 B3
Amaliegårdvej (Hns) 3 E5
Amaliehøjvej (Hns) 43 A1
Ambrosius Stubs Vej=2 (ÅrV) 22 E3
Amdrupvej (Hat) 59 A3
Amerikavej (Gje) 2 A10
Ametystvej (Skd) 44 A6
Ammelhedevej (RSØ) 3 C1
Amstrupgårdsvej (RSV) 2 G2
Amstrupvej (Uls) 2 B4
Amtoftvej (Ris) 17 C5
Ananasvej (Hln) 61 B3
Anbækgårdsvej (Ham) 67 B1
Anbækvej (Ham) 47 C6
Andestien (Egå) 13 E4
Andivej (Mke) 3 E3
Andreas Gadebergs Vej (Hat) 45 C5
Anebjergvej (Sil) 4 A2
Anedalvej (Sil) 4 A2
Anelystparken (Til) 20 E1
Anelystvej (Brb) 20 E3
Anelystvej (Til) 20 E3
Anemonevej (Ris) 18 A5
Anemonevej (Hat) 45 B3
Anerovej (Vil) 30 A1
Aneskilde (Hin) 61 B3
Anholtsgade (ÅrC) 6 B2
Anker Jensens Vej (Åbh) 26 B1
Ankersgade (ÅrC) 23 A7
Anneksvej (Hjo) 8 A2
Annekærvej (Egå) 13 A4
Annettevej (Brb) 21 D7
Ansgarvej (Brb) 21 B7
Anton Mejers Vej (Skd) 35 B1
Aprilvej (ÅrV) 22 B2
Aptrupvej (Ham) 2 B7
Araliavej (Haj) 41 B2
Arendalsvej (ÅrN) 23 A1
Argosvej (Hjo) 32 A2
Arnagervej (ÅrV) 22 D2
Arnakvej (Høb) 31 E1
Arnakvænge (Høb) 31 E1
Arnegårdsvej (Åbh) 22 A7
Aros Allé (ÅrC) 6 A3
Arresøvej (Ris) 17 E3
Asger Jorns Vej (Høb) 27 C6
Askehøjvej (Høb) 31 D2
Askelunden (Mal) 36 D2
Askgårdsvej (Mal) 5 B5
Askgårdsvej (Sol) 5 B5
Askildrupvej (RSV) 2 H3
Askvej (Ris) 18 A5
Askvænget (Mal) 76 C6
Askøvænget (Til) 20 E2
Asmusgårdsvej (Lys) 11 E2
Asmusvej (Hjo) 12 B2
Asmusvænget (Hjo) 12 B2
Assebækvej (Odd) 5 C10
Assedrupvej (Odd) 5 C6
Assensgade (ÅrC) 27 B1
Astervej (Sab) 49 B4
Astridsvej (Brb) 21 D6
Astrup Skovvej (Hat) 3 B5
Astrupvej (Hat) 3 B5
Astrupvej (Tho) 2 B6
Asylvej (Ris) 17 D7
Asylvej (Hns) 43 D3
Atlasvej (Høb) 27 A4
Attikavej (Hjo) 32 A2
Augustenborggade (ÅrC) 26 E1
Augustvej (ÅrV) 22 B2
Auningvej (Mke) 3 F3
Aurikelvej (Ris) 18 A3
Avnbøgevej (Brb) 21 C7
Avnbølvej (Ris) 17 D6
Axel Gruhns Vej (Høb) 26 C7
Axel Kiers Vej (Høb) 30 C1

B

B. S. Ingemanns Vej (Hat) 58 B2
Badevej (Ris) 17 E7
Badstuegade (ÅrC) 6 B2
Bagerivej (Brb) 20 E7
Bahreinvej (ÅrC) 23 D7
Bakholmsvej (Vil) 26 E4
Bakke Alle (Åbh) 22 D6
Bakkedraget (Ham) 47 E3
Bakkefaldet (Hin) 62 D2
Bakkegaardsvej (Odd) 5 B7
Bakkegårdsvej (Hin) 61 B4
Bakkegårdsvej (Gal) 73 B2
Bakkegårdsvej (Sab) 49 B2
Bakkehegnet (ÅrV) 22 C4
Bakkehældet (Lys) 11 C4
Bakkekammen (Ris) 17 C4
Bakkelodden (Mår) 31 B4
Bakkely (Skd) 44 B7
Bakkelyvej (Ry) 4 B4
Bakken (Hin) 46 A2
Bakken (Hns) 51 A2
Bakkeskoven (Gal) 71 A3
Bakketoften (Skd) 44 B6
Bakketoppen (Sol) 38 C3
Bakkevang Haveforening (Åbh) 26 C1
Bakkevej (Hat) 3 C4
Bakkevej (Sab) 2 F10
Bakkevej (Hns) 3 C4
Bakkevænget (ÅrN) 23 A1
Balagervej (Vil) 26 D5
Baldersvej (Hat) 45 D4
Baldersvej (Gal) 39 C3
Baldrianvej (Ris) 18 A2
Baldursvej (Åbh) 22 D6
Balevej (Rnd) 3 G6
Balivej (ÅrC) 23 E5
Ballebovej (Hod) 4 H9
Ballesvej (Hns) 43 B3
Ballevej (Odd) 5 B7
Bals Mark (Skd) 3 D6
Balsgårdsvej (Brb) 24 A1
Balshavevej (Odd) 5 D8
Balshøje (Skd) 3 D7
Balskildevej (Mal) 5 B6
Balskildevej (Sol) 5 B6
Balskærvej (Mal) 36 B3
Balticagade (ÅrC) 23 D6
Banealle (Ham) 47 C3
Banegårdsgade (ÅrC) 6 B4
Banegårdsplads (Hin) 46 B4
Banegårdspladsen (ÅrC) 6 B4
Baneleddet (Mår) 77 B2
Banetoften (Hjo) 12 B2
Banevej (Mår) 77 C3
Banevej (Hns) 43 B1
Banevolden (Mal) 36 B4
Banevænget (Høg) 28 A6
Banevænget (Mke) 55 A1
Bangsboparken (Skd) 44 D1
Bartholins Allé (ÅrC) 23 B3
Barthsgade (ÅrN) 23 C3
Baskærvej (Hat) 3 B4
Bassegården (Hns) 43 C2
Battrupvej (Trj) 5 B4
Battrupvej (Mår) 5 B4
Baunehøjvej (Skn) 74 A1
Baunevej (Gal) 40 A4
Bautavej (ÅrV) 22 A4
Bavnebakken (Hss) 28 D1
Bavnebjergvej (Ry) 4 C4
Bavnegårdsvej (Hss) 28 D2
Bavnehøjvej (Hat) 57 A3
Bavnehøjvej (Til) 20 C2
Bavnehøjvej (Tho) 2 B6
Beder Kirkesti (Bed) 37 D2
Beder Landevej (Bed) 37 B3
Bedervej (Mår) 77 D4
Begioniavej (Åbh) 26 C1
Begoniavej (Skd) 44 A5
Begtrupvej (Spo) 2 D10
Bekkasinvej (Høb) 27 E7
Bekkasinvej (Hin) 46 B2
Bekkasinvej (Ham) 47 A2
Bellisvej (Ris) 18 A4
Bellisvej (Ham) 47 C2
Bendstrupvej (Skd) 3 E7
Benneshede (Haj) 41 D2
Bentesvej (Brb) 21 E5
Berberisvej (Skd) 44 B3
Bergensgade (ÅrN) 23 B2
Beringvej (Hss) 28 A4
Bernhard Jensens Stræde=5 (ÅrC) 6 B2
Bernhardt Jensens Boulevard (ÅrC) 23 E3
Bernstorffsvej (Vil) 26 B6
Besservej (Ris) 17 D4
Beta (Hln) 3 A9
Bethesdavej (ÅrN) 23 C1
Betulavej (Hss) 29 B2
Bildbjerg Parkvej (ÅrN) 22 D1
Bildbjergvej (ÅrN) 22 D2
Bilsbækvej (Odd) 5 B9
Bilsbækvej (Hul) 5 B9
Birgittevej (Brb) 21 D7
Birke Alle (Åbh) 22 D6
Birkebakken (Lys) 11 C3
Birkedalsvej (Vil) 26 C4
Birkegade (ÅrN) 23 B1
Birkegårdsvej (Hss) 29 C2
Birkehaven (Lys) 11 D1
Birkemosevej (Hss) 29 B3
Birkeparken (Åbh) 22 D6
Birkesvinget (Haj) 41 C1
Birketinget (ÅrC) 27 B2
Birkevangen (Sol) 38 D2
Birkevej (Åbh) 26 A2
Birkevej (Ris) 18 A6
Birkevej (Hat) 45 D4
Birkevej (Ham) 47 D3
Birkevænget (Mal) 76 D4
Birkevænget (Høg) 42 B5
Birkevænget (Gal) 39 C3
Birkhøjen (Hin) 46 D3
Birknæsvej (Øbl) 4 A8
Birksøvej (Ris) 18 A2
Bisgårdvej (Bed) 76 A3
Bispegade=7 (ÅrC) 6 C2
Bispehavevej (ÅrV) 22 B3
Bispelundvej (Høb) 5 D3
Bispelundvej (Bed) 5 D3
Bispetorvet (ÅrC) 6 C3
Bispevej (Vil) 25 C3
Bispevænget (Gal) 39 B3
Bissensgade (ÅrC) 6 A3
Bissensgade (Høb) 26 D7
Bizonvej (Gal) 40 C4
Bjarkesvej (Hat) 45 D4
Bjarkevej (Gal) 40 C4
Bjarupgårdvej (Sil) 4 A1
Bjaruphøjvej (Sil) 4 A1
Bjeragervej (Odd) 5 D8
Bjergegårdsvej (Hin) 46 C1
Bjerget (Hin) 46 C2
Bjergfyrvej (Egå) 13 E3
Bjergvej (Skn) 4 H6
Bjerringsvej (Brb) 21 C6
Bjertrup Skovvej (Høg) 4 G3
Bjertrupvej (Høg) 42 C5
Bjødstrup Mose Haveforening (Høb) 30 C2
Bjødstrupvej (Skn) 4 D8
Bjørnbaksvej (Vil) 26 D4
Bjørnholms Allé=7 (Vil) 26 D2
Bjørnholt (Lys) 12 A3
Bjørnkærvej (Sab) 49 A4
Bjørnshøjvej (Tri) 7 D2
Bjørnøvænget (Til) 20 E2
Blakhøjvej (Til) 2 H11
Blegdammen (ÅrC) 6 B3
Blegindvej (Høg) 42 E6
Bleldvej (Hor) 4 E11
Blirupvej (Hor) 4 F11
Blishønevej (Skd) 33 B2
Blokhusvej (Egå) 13 A7
Blommehaven (Hns) 51 B2
Blommevej=4 (Vil) 26 E3
Blomsterhaven (Haj) 41 C1
Blomstervangen (Egå) 18 D2
Blomstervej (Til) 15 D7
Blomstervænget (Til) 15 C6
Blykobbevej (ÅrV) 22 D2
Blåbærhaven (Lys) 12 A2
Blåbærvej (Sab) 49 B4
Blåklokkevej (Egå) 13 D4
Blåkærvej (Ris) 17 D5
Blåmejsevej (Hin) 46 B2
Blåmejsevej (Gal) 39 B3
Blåmunkevej (Ham) 47 C2
Blåvej (Sab) 14 B3
Bodil Møllevej (Høg) 42 A2
Bodtoftevej (Ham) 64 A1
Bodøvej (ÅrN) 22 D1
Boeletvej (Ry) 4 B4
Boesvej (Skn) 4 C5
Bogenhøjvej (Tri) 9 A2
Bogensegade (ÅrC) 27 B1
Bogfinkevej (ÅrV) 22 D4
Bogfinkevej (Hat) 57 A2
Bogfinkevej (Hin) 46 B1
Bogfinkevej (Ham) 47 B2
Bogøvej (Hin) 46 D6
Bogøvænget (Til) 20 E2
Boikenvej (Høb) 26 E6
Bondagervej (Hln) 62 B2
Bondehaven (Skd) 44 B5
Bondehavevej (Mke) 52 B1
Bondeshøjvej (Hin) 2 G7
Bondestoft (Hin) 63 A2
Bondesvadvej (Odd) 5 B7
Borgergade (Hin) 46 B4
Borgergade (Ham) 65 A2
Borggade (ÅrC) 6 B2
Borgmester Jakob Jensens Gade=5 (ÅrC) 22 E4
Borgvej (Vil) 26 C5
Borgvold (Vil) 26 C5
Borneovej (ÅrC) 23 D7
Bornholmsvej=1 (ÅrV) 22 D1
Borrevænget (Mår) 77 C2
Borringsvej (Ham) 47 D2
Borum Byvej (Sab) 48 A2
Borum Landevej (Sab) 48 A3
Borum Møllevej (Sab) 48 A2
Borumtoften (Sab) 48 A3
Borumvej (Til) 2 H11
Borumvej (Sab) 2 H11
Borupvej (Gdv) 4 E9
Boulandvej (Mke) 3 F3
Brabrand Haveforening Af 1967 (Brb) 21 B5
Brabrand Kirkevej=1 (Brb) 21 A7
Brabrand Skovvej (Brb) 21 D7
Brabrandstien (Åbh) 26 D2
Brabrandstien (Vil) 26 D2
Bragesvej (Åbh) 22 C5

Brammersgade (ÅrC) 23 B7
Bramstrupvej (Hat) 3 B5
Bredefeldsvej (Ham) 47 C2
Bredevej (Egå) 13 A4
Bredgade (Mal) 36 C2
Bredgårdsvej (Hat) 57 A1
Bredkildegade (Ris) 17 C5
Bredkjærvej (Odd) 5 C9
Bredkær Grønnevej (Egå) 13 A7
Bredkær Parkvej (Egå) 13 A7
Bredkær Tværvej (Egå) 12 E7
Bredkær Vænge (Egå) 12 E7
Bredkærvej (Egå) 12 E7
Bredskifte Allé (ÅrV) 21 D1
Bredskiftevej (ÅrV) 21 D2
Bregnevej (Ris) 17 E6
Bremsagervej (Åbh) 26 B1
Bremårevej (Lys) 11 E5
Brendstrupgårdsvej (ÅrN) 16 C5
Brendstrupvej (ÅrN) 23 A2
Brinken (Vil) 26 C5
Broagervej (Ris) 17 D5
Brobjerg Parkvej (Egå) 18 C2
Brobjergvej (Egå) 18 D3
Brogesvej (Laå) 2 D4
Brogårdsvej (Hat) 45 A3
Brogårdvej (Hns) 43 C2
Brohaven (Høg) 42 D5
Brokbjergvej (Øbi) 4 C9
Brombærhaven (Lys) 11 E2
Brombærvej (Haj) 41 C1
Brombærvænget (Gal) 40 C2
Bronzealdertoften (ÅrV) 21 D3
Bronzealdervej (ÅrV) 21 E3
Bronzealdervænget (ÅrV) 21 D3
Brorsonsvej (Vil) 26 D3
Brovej (Egå) 18 D2
Brovej (Hns) 43 C2
Brovænget (Ham) 68 B1
Brunagervej (Hss) 28 D3
Brunbakkevej (Høb) 31 D2
Brunbjergvej (Ris) 17 B2
Brundtvej (Ham) 2 F7
Brunevej (Egå) 18 C2
Brunhøj (Høg) 42 D3
Brunhøjvej (Tho) 2 B6
Brunmosevej (Ryo) 3 H2
Brunmosevej (Aun) 3 H2
Brusgårdsvej (RSØ) 3 A2
Brushøjvej (Hin) 61 A4
Bryballevej (Kne) 3 H10
Brydehøjvej (Høg) 4 G2
Brydehøjvej (Haj) 4 G2
Bryggergade (Ham) 68 A2
Bryggervej (Ris) 17 B7
Brynhøjvænget (Til) 20 E1
Brørupvej (Skn) 4 E8
Brørupvej (Hod) 4 E8
Bråddenhøjvej (Uls) 2 B5
Buen (Spo) 67 A2
Buggesgårdvej (Vil) 24 B6
Bugthusene (Egå) 13 A7
Bundgårdsvej (Ham) 2 E7
Bunsensvej (Vil) 26 D3
Busgaden (ÅrC) 6 B3
Bushøjvej (Høb) 31 A1
Bushøjvænget (Høb) 31 B1
Byagervej (Bed) 37 C3
Byagervænget (Bed) 37 D3
Bygaden (Ham) 64 A2
Bygaden (Lys) 11 E5
Bygballevej (Hjo) 3 C5
Bygbjerg (Hjo) 12 B1
Bygholms Alle (Vil) 26 D3
Bygmarken (Høg) 42 B6
Bygmarksvej (Haj) 41 C2
Bygvangen (ÅrN) 23 B1
Bygvænget (Hat) 45 D3
Bygvænget (Mke) 52 B1
Byhøjvej (Tri) 7 E1
Byleddet (Brb) 20 E7
Byløkken (Ris) 17 C3
Bymandsvej (ÅrN) 10 B7
Bymosevej (ÅrV) 22 A3
Bynkefuglevej (Mke) 55 A2
Bynkevej (Ris) 17 E3
Bynksmindevej (Egå) 13 D3
Byskellet (Ham) 64 B2
Bysmedetoften (Egå) 12 C7
Bysmedevej (Til) 15 A6
Bystævnet (Lys) 11 C4
Bysvinget (Sab) 48 A2
Bytoften (Ris) 17 C5
Bytoften (Mke) 55 B3
Bytoftvej (Gal) 39 B3
Bytorvet (Skd) 44 C2
Byvangen (Mke) 55 B3
Byvangs Alle (Vil) 26 D4
Byvej (Høb) 31 E6
Byvej (Bed) 37 C2
Byvej (Hat) 58 A2
Byvænget (Vil) 25 C5
Byvænget (Hin) 63 A3
Bækdalen (Hns) 43 B3
Bækgårdsvej (Skn) 74 B2
Bækholmsvej (Hin) 2 F7
Bækhusvej (ÅrN) 16 B7
Bækkelunden=1 (Mal) 36 B3
Bækkelundsvej (Ris) 17 D6
Bækken (Gal) 71 A2
Bækkestien (Høg) 42 D5
Bækkevej (Gal) 39 B2
Bækvangen (Hjo) 12 C1
Bækvej (Mal) 36 B3
Bækvej (Hor) 4 C11
Bærmosehøjen (Tri) 7 C1
Bærmosevej (Hin) 7 A1
Bævervej=1 (Høb) 31 E1
Bødker Balles Gård (ÅrC) 6 B3
Bødkersmindevej (RSV) 2 F2
Bøgebakken (Haj) 4 F2
Bøgebjergvej (RSØ) 3 B2
Bøgegade (ÅrN) 23 B2
Bøgehaven (Hat) 45 C3
Bøgehøj (Skd) 44 C1
Bøgekildevej (Hss) 28 E3
Bøgelundsvej (RSV) 2 H2
Bøgeskov Høvej (Vil) 25 E6
Bøgeskovparken (Vil) 25 E6
Bøgeskovvej (Sol) 38 C2
Bøgeskovvej (Sol) 5 A6
Bøgeskovvej (Gal) 70 A2
Bøgevangen (Sol) 38 C2
Bøgevej=6 (Vil) 27 A3
Bøgevej (Hat) 45 C4
Bøgevej (Hin) 46 C5
Bøgevej (Ham) 47 C3
Bøgevænget (Trj) 30 B5
Bøgevænget (Høg) 42 C5
Bøgevænget (Gal) 39 C3
Bøggildsvej (Hjo) 3 C7
Bøjenvej (Aun) 3 F2
Bølvadsvej (Hin) 46 B7
Børglumvej (Ris) 17 B7
Børup Tværvej (Trj) 29 E4
Børupvej (Trj) 29 C4
Børupvej (Hss) 29 C4
Bøsbrovej (RSV) 2 G1
Bøstrupvej (Laå) 2 D6
Båstrupvej (Hin) 62 C2
Bülowsgade (ÅrC) 23 B7

C

C. A. Thyregods Vej (Åbh) 22 B5
C. F. Jessens Vej (ÅrN) 23 B2
C. F. Møllers Alle (ÅrC) 6 A1
C. F. Aagaards Vej (Høb) 27 B7
Capellavej (Høb) 27 A5
Carinavej (Høb) 27 A3
Carit Etlars Vej (ÅrV) 22 B6
Carit Etlars Vej (Åbh) 22 B6
Carl Bertelsens Gade (ÅrC) 27 A1
Carl Blochs Gade (ÅrC) 23 A6
Carl Holst-Knudsens Vej (ÅrC) 23 B3
Carl Jensens Vej (Vil) 27 A3
Carl Nielsens Vej (ÅrC) 27 B4
Carl Plougs Vej (Åbh) 22 A6
Carsten Hauchs Vej (ÅrC) 6 A1
Casper Møllers Vej (Ris) 18 B5
Castenschioldsvej (Høb) 27 C7
Cedervej (Gal) 71 A2
Celebesvej (ÅrC) 23 D7
Ceres Alle (ÅrC) 23 A6
Ceresvej (Skd) 44 C2
Ceylonvej (ÅrC) 23 E6
Charlottehøj Haveforening (ÅrV) 22 D2
Charlottevej (Brb) 21 E7
Christen Købkes Gade (ÅrC) 6 A4
Christian Christensensvej (Odd) 76 E6
Christian Eriksens Vej (Ham) 47 C2
Christian Filtenborgs Plads=1 (ÅrC) 27 C2
Christian Kiers Plads (ÅrC) 27 A1
Christian Molbechs Vej (ÅrC) 23 A4
Christian Petersensvej (Odd) 5 E8
Christian Richardts Vej=16 (ÅrC) 23 A4
Christian Winthers Vej (Åbh) 22 B6
Christian Wærums Gade (ÅrC) 27 A1
Christian X's Vej (Vil) 26 C6
Christian X's Vej (Høb) 26 C6
Christiansgade (ÅrC) 6 B3
Christiansholmsvej (Vil) 26 C3
Christiansminde (Skd) 44 B4
Christiansmindevej (Skn) 4 E5
Christinedahlsvej (Gal) 40 B2
Clausholms Allé (Vil) 26 C3
Clausholmvej (Hat) 56 B2
Clausholmvej (RSØ) 2 H1
Clematisvej (Åbh) 26 C1
Clemens (Bræ) 4 A10
Clemensvej (Skd) 3 D7
Colbjørnsensvej (Vil) 26 C5
Colombovej (ÅrC) 23 D7
Cort Adelers Gade (ÅrN) 23 D2

D

D. I. I. Børnebakken=1 (ÅrN) 17 B6
Dagland (Egå) 18 D2
Dagmar Petersens Gade (ÅrC) 23 E3
Dagstrupvej (Mke) 3 G4
Dahliavej (Åbh) 26 C1
Dalargade (ÅrC) 23 D5
Dalbovej (ÅrV) 21 D2
Dalgas Avenue (ÅrC) 27 C2
Dalgårdsparken (Hns) 43 B4
Dalgårdsvej (Brb) 21 A4
Dalhøjvænget (Vil) 25 D5
Dallerup Kirkevej (Srr) 4 B1
Dallerupvej (Srr) 4 B1
Dalmosevej (Sol) 38 C3
Dalsagervej (Egå) 18 D2
Dalsbrovej (Hat) 56 A2
Dalsgårdsvej (Aun) 3 F2
Dalstien (ÅrN) 23 A1
Dalstrøget (Ham) 47 B3
Dalsvinget (Høb) 27 D7
Dalumvej (Høb) 26 D6
Dalvangen (Høb) 27 D7
Dalvej (Vil) 26 B6
Dalvej (Ham) 47 C3
Dalvej (Tho) 2 B6
Damager (Høg) 42 D4
Damagervej (Spo) 67 B3
Damgårds Alle (Bed) 37 B2
Damgårdstoften (Mår) 77 B4
Damgårdsvej (Vil) 26 B4
Damkærvej (Haj) 41 C3
Damparken (Egå) 12 D7
Dampmøllevej (Mal) 36 B2
Damsbrovej (Hin) 62 D2
Damstræde=2 (Lys) 11 D2
Damtoften (Vil) 26 A4
Damvej (Sab) 49 B4
Damvænget (Trj) 30 A6
Danasvej (Ham) 47 C4
Danavej (Gal) 40 B4
Danmarksvej (Skn) 4 F5
Dannebrogsgade (ÅrC) 27 A1
Dannevang (Lys) 11 D5
Dansgade (Vil) 26 E2
Danstrupvej (Bjb) 2 A4
Danstrupvej (Uls) 2 A4
Danziggade (ÅrC) 23 D6
Daugbjergvej (ÅrC) 22 E6
De Mezas Vej (ÅrC) 27 A1
Decembervej (ÅrV) 22 A2
Degnebakken (ÅrV) 22 C4
Degnebakken (Åbh) 22 C4
Degnevænget (Hns) 43 C4
Dejehøjvej (Uls) 2 B5
Dejehøjvej (Tho) 2 B5
Delfivej (Hjo) 32 A1
Demstrupvej (Mke) 3 D4
Den Gamle By (ÅrC) 23 A5
Den Gamle Skolesti (Skd) 44 C1
Den Grønne Vej (Skn) 4 E4
Dengsøvej (Uls) 2 C2
Digesvalevej (Skd) 33 A1
Digevej (Brb) 21 A7
Digevænget (Bed) 37 B1
Digtergangen (Åbh) 22 A6
Digtervænget=15 (ÅrC) 23 A4
Distriktsvej (Vil) 30 A2
Ditzelsvej (Ham) 47 C2
Djurslandmotorvejen (ÅrN) 3 D9
Djurslandmotorvejen (Egå) 3 D9
Djurslandmotorvejen (Lys) 3 D9
Djurslandmotorvejen (Skd) 3 D9
Doktor Holsts Vej (Åbh) 22 A5
Doktorbakken (Tri) 9 A1
Dollerupvej (ÅrC) 22 E6
Domdalsvej (Gje) 2 A9
Domkirkepladsen=8 (ÅrC) 6 C2
Donsvej (Brb) 20 E7
Dortesvej (Brb) 21 D6
Dr. Larsens Vej (Hat) 45 B3
Drammelstrupvej (Sol) 38 E4
Drammelstrupvej (Sol) 5 B6
Drejøvej (Hat) 45 E3
Drejøvænget (Til) 20 E3
Dronning Margrethes Vej (ÅrN) 23 D2
Dronninghøj (Gal) 75 B2
Drosselvej (ÅrV) 22 D4
Drosselvej (Hat) 57 A2
Drosselvej (Ham) 47 B2
Drosselvænget (Mal) 76 D2
Dråbyvej (Ris) 17 E5
Due Odde (ÅrV) 22 D2
Duelandsvej (Brb) 20 B7
Duevej (ÅrV) 22 D4
Duevej (Hin) 46 B3
Duevej (Ham) 47 B2
Dunhammervej (Vil) 26 B5
Dusager (ÅrN) 16 D5
Dværgrylevej=2 (Hin) 46 B3
Dybbølgade (ÅrC) 6 A4
Dybbølvej (Ris) 17 C5
Dybdalsvej (Srr) 4 B1
Dybedalen (ÅrV) 22 D3
Dybkjær Haveforening (ÅrN) 22 D1
Dybkjærvej (ÅrN) 22 D2
Dybrovej (Høb) 27 C7
Dyngby Møllevej (Odd) 5 E8
Dyngbyvej (Odd) 5 E8
Dynkarken (ÅrC) 6 C3
Dyrballevej (Høg) 42 B5
Dyrehaven (Skn) 4 F6
Dyrehavevej (Gal) 72 B1
Dyreparken (Hin) 61 B3
Dyrevænget (Mke) 52 A1
Dyrlundsvej (Ham) 47 E3
Dysagervej (Åbh) 26 B1
Dyssehøjvej=2 (Brb) 21 A7
Dyssen (ÅrN) 15 E1
Dyssetoften (ÅrN) 16 D4
Dørup Gade (Høg) 42 B2
Dørupvej (Høg) 4 G4
Dørupvej (Skn) 4 G4
Dådyrvej (Høb) 27 D6

E

Ebbeshøjvej (RSØ) 3 D1
Ebeltoftvej (Rnd) 3 G4
Ebeltoftvej (Mke) 3 G4
Ebeltoftvej (RSØ) 3 C1
Eckersbergsgade (ÅrC) 6 A4
Edderfuglevej (Skd) 33 B1
Edelhoffvej (Haj) 41 D3
Edisonsvej (Vil) 26 D4
Edithsvej (Brb) 21 E6
Edouard Suensons Gade (ÅrN) 23 D3
Edslevvej (Høg) 42 C1
Edwin Rahrs Vej (Brb) 21 C5
Egebjergvej (Brb) 21 B6
Egebjergvej (Hor) 4 D11
Egebjergvej (Gdv) 4 D10
Egebæksvej (Høb) 27 B6
Egegade (ÅrN) 23 B1
Egehaven (Lys) 12 A3
Egelundsvej (Ris) 17 D7
Egensvej (Ris) 17 D4
Egeparken (Hat) 45 B3
Egernvej (Høb) 31 E1
Egernvej (Hin) 46 C3
Egernvej (Hns) 54 B2
Egeskellet (Mal) 36 D2
Egeskovvej (Hor) 4 D10
Egeskovvej (Gdv) 4 D10
Egevangen (Sol) 38 D2
Egevangens Busvej (Sol) 38 C2
Egevej (Ham) 47 D3
Egevej (Skd) 44 B3
Egevej (Hns) 43 C2
Egevænget (Høg) 42 C5
Egevænget (Hin) 46 D5
Egevænget (Gal) 39 C3
Eghovedvej (Mal) 36 C1
Eghøjvej (Egå) 12 D7
Egsagervej (Åbh) 26 A1
Egtvedvej (ÅrN) 17 A6
Egå Engvej (Egå) 18 C1
Egå Havvej (Egå) 18 E1
Egå Kirkesti (Egå) 12 C7
Egå Mosevej (Egå) 12 B7
Egå Mosevej (Lys) 12 B7
Egå Møllevej (Egå) 12 D5
Egå Strandvej (Egå) 18 E2
Egåvej (Hat) 3 B4
Ejbyvej (Høb) 26 D6
Ekelundsvej (Åbh) 26 D2
Ekkodalen (ÅrV) 22 D3
Ekkovej (Hin) 61 B2
Elbjergvej (Hod) 4 F9
Elbækvej (Hor) 4 H10
Elbækvej (Hod) 4 H10
Eldalen (ÅrV) 21 D2
Elev Tværvej (Lys) 11 A3
Elevvej (ÅrN) 10 C6
Elgårdsminde (Hat) 45 D3
Elgårdsminde (Hin) 61 C4
Elgårdsmindelunden (Høg) 42 B3
Elgårdsmindeparken (Høg) 42 B4
Elgårdsmindevej (Høg) 42 B4
Elgårdsvej (Hat) 45 C3
Elhøjvej (ÅrV) 22 C3
Elishøj (Skd) 44 B3
Elkjærslund (Hns) 43 B2
Elkjærsvej (Ham) 47 D2
Elkjærvej (Åbh) 26 A2
Elkærvej (Sll) 4 A2
Ellebjergvej (Ris) 17 E5
Ellebrinken (Lys) 11 C5
Ellebæk Parkvej (Lys) 11 C4
Ellebækvej (Lys) 11 D5
Ellehammers Alle (Gal) 40 A3
Ellehammersvej=1 (Gal) 40 B3
Ellehammervej (Vil) 26 D3
Ellehøjen (Lys) 11 C4
Ellekærparken (Hns) 43 A2
Ellelausvej (Skn) 4 G6
Ellemarksvej (ÅrC) 27 A2
Ellemosevej (Hat) 45 C3
Ellemosevænget (Trj) 30 A2
Ellensvej (Brb) 21 E6
Elleparken (Lys) 11 B3
Ellerupvej (Ham) 2 A9
Ellerupvej (Spo) 2 A9
Ellerupvej (Gje) 2 A9
Elleskovvej (Lås) 4 C1
Ellestien (Egå) 13 E2
Ellevej (Trj) 30 C5
Ellingvej (Skn) 4 C8
Ellingvej (Gdv) 4 C8
Elme Alle (Åbh) 22 D6
Elmebakken (Tri) 9 B2
Elmegade (ÅrN) 23 B1
Elmegårdsvej (Hss) 29 B2
Elmehaven (Lys) 12 A2
Elmehøjen (ÅrN) 10 B7
Elmehøjvej (Høb) 31 E2
Elmelundsvej (Hat) 57 A1
Elmely (Skd) 44 B4
Elmetoften (Hss) 29 A2
Elmevangsvej (Sol) 38 C2
Elmevej (Ris) 18 A5
Elmevej (Hin) 46 C5
Elmevej (Ham) 47 D3
Elmevej (Hns) 43 C3
Elmevænget (Mal) 76 D3
Elmosevej (Bed) 76 A2
Elmosevej (Mal) 76 A2
Elmsager (Ris) 17 C3
Elsdyrvej (Høb) 31 D1
Elsdyrvænget (Høb) 31 E1
Elsted Byvej (Lys) 11 D2
Elsted Kirkeplads=1 (Lys) 11 D2
Elsted Kirkevej (Lys) 11 D2
Elsted Skolevej (Lys) 11 D2
Elstedhøj (Lys) 11 D3
Elstedvej (Lys) 11 A7
Elstedvænge (Lys) 11 E2
Elvej (Tri) 3 B7
Elverdalsvej (Høb) 27 A6
Elverhøjen (Hat) 45 E5
Elverumvej=9 (ÅrN) 23 A2
Elværksvej (Gal) 39 B2
Elyrlavej (Ris) 18 B3
Emanuel Sejrs Gade (ÅrC) 6 B3
Emborgvej (Skn) 4 B5
Emborgvej (Ry) 4 B5
Emil Hornemans Vej (ÅrC) 27 C4
Emil Vetts Passage (ÅrC) 6 B3
Emil Aarestrups Vej (ÅrC) 6 A1
Emiliedalen (Høb) 31 D1
Emiliedalsvej (Høb) 31 C1
Emillehøj (Høb) 27 D7
Emilievej (Brb) 21 E7
Emmasvej (Brb) 21 D6
Enebakken (Lys) 11 D4
Enebærvej (Gal) 71 A2
Enemærket (Ris) 17 C3

Energivej (Aun) 3 G1
Engbakken (Sab) 69 A1
Engblommevej (Ris) 18 A2
Engbovej (Mal) 76 D2
Engdalgårdsvej (Bed) 37 C2
Engdalsvej (Hin) 61 A2
Engdraget (Til) 15 C7
Engdraget (Mke) 55 A3
Engelstoft (Lys) 10 E4
Engelundsvej (Vil) 25 D6
Engen (Hin) 61 B3
Enggården (Åbh) 22 C6
Enggårdsvej (Åbh) 22 C6
Enghaven (Hat) 60 A2
Enghaven Haveforening (ÅrV) 22 B5
Enghaven Haveforening (Åbh) 22 B5
Enghavevej (Vil) 26 C5
Enghavevej (Ham) 47 C2
Engholms Alle (Ris) 17 E2
Engkærgårds Allé (Mal) 36 B3
Englandsvej (Ham) 47 C7
Engleddet (Mår) 77 B3
Englodden (Mår) 31 B4
Engmarken (Brb) 21 A4
Engmarksvej (Hor) 4 G10
Engmarksvej (Hod) 4 G10
Engmosevej (Hod) 4 G8
Engparken (Høg) 42 D5
Engparken (Hat) 45 A4
Engparken (Gal) 40 B4
Engskovbakken (Skd) 44 B6
Engskovgård (Skd) 44 B5
Engskovtoften (Skd) 44 B6
Engskovvej (Skd) 44 C5
Engskovvænget (Skd) 44 B6
Engsvinget (Hal) 41 C2
Engtoften (Vil) 26 D5
Engvang Haveforening (Vil) 26 C3
Engvangen (Lys) 11 D6
Engvangsvej (Gal) 40 B4
Engvej (Høg) 42 C5
Engvej (Hat) 45 B4
Engvej (Ham) 47 C7
Engvej (Hjo) 8 A2
Engvej (Ry) 4 A5
Enkegårdslunden (Mår) 77 D5
Enner Skovvej (Hor) 4 A10
Enslevvej (Hss) 28 D4
Enøvænget (Til) 21 A3
Erantisvej (Åbh) 26 C1
Erantisvej (Til) 14 D6
Erantisvænget (Høg) 42 D2
Erbækvej (Tri) 10 B1
Erhvervsparken Klank (Gal) 39 D4
Ericavej (Egå) 35 A2
Erik Bøghs Vej (Åbh) 22 A6
Eriksborgvej (RSØ) 3 A2
Eriksminde (Ham) 47 E3
Eriksmindevej (Odd) 5 E9
Ersholtvej (Skn) 4 C2
Ersholtvej (Lås) 4 C2
Erslevvej (Hat) 2 H4
Ertebjerg (Til) 15 C7
Esbyvej (Ris) 17 D5
Eshøjvej (Sab) 2 G10
Eskegårdsvej (Mår) 77 C3
Eskelundvej (Vil) 26 C2
Eskerodvej (Hns) 43 C3
Eskimovej (ÅrN) 17 C7
Eslundvej (Bræ) 4 A10
Espedalen (Ris) 17 D3
Espegårdsvej (Vil) 26 E3
Espenhøjvej (Brb) 20 C4
Espenhøjvej (Til) 20 C4
Espevej (Hal) 41 D1
Ester Aggebos Gade (ÅrC) 23 E3
Estrupvej (Tri) 7 E2
Eugen Warmings Vej (ÅrC) 23 A5
Europaplads (ÅrC) 6 C3
Evald Tangs Allé (Hat) 45 C4
Ewaldsgade (ÅrC) 6 A4

F

F. G. E. Rostrups Vej (ÅrC) 22 E5
F. Vestergaards Gade (ÅrC) 27 A1
Fabriksvej (Mke) 55 B1
Fabrikvej (Vil) 29 E1
Falcksvej (Hns) 43 C3
Falkevej (ÅrV) 22 D3
Falkevej (Høg) 42 B5
Falkevænget (Bed) 76 D1
Fallingvej (Odd) 5 C10
Falstersgade (ÅrC) 6 A1
Fanøvej (Hin) 46 D7
Farimagsvej (Hor) 4 A11
Farre Hedevej (Ham) 2 D10
Farre Hedevej (Spo) 2 D10
Farrevej (Ham) 2 D9
Farrevej (Spo) 2 D9
Farsundsvej (ÅrN) 22 E1
Farøvænget (Til) 21 A2
Fasanlunden (Hin) 46 B3
Fasanvej (ÅrV) 22 D4
Fasanvej (Åbh) 26 A1
Fasanvej (Høg) 42 B5
Fasanvej (Mke) 55 B2
Fasanvænget (Bed) 76 D2
Fastrupvej (Sol) 38 B3
Faurskovvej (Hat) 2 G5
Favrgaardsvej (Odd) 5 B9
Februarvej (ÅrV) 22 B2
Fejøvænget (Til) 21 A2
Femmøllervej (Ris) 17 E4
Fenrisvej (ÅrV) 22 C5
Fenrisvej (Åbh) 22 C5
Fenstenvej (Odd) 5 D10
Ferdinand Sallings Stræde (ÅrC) 6 B3
Ferdinandspladsen (Ris) 23 D1
Filippavej (Hin) 61 B3
Filmbyen (ÅrC) 6 C4
Filosofgangen (Ris) 17 B5
Filsøvej (Ris) 18 A2
Findalsvej (Odd) 5 B7
Finderupvej (ÅrC) 22 E6
Finlandsgade (ÅrN) 23 A2
Finlandsvej (Hat) 45 A2
Finlandsvej (Ham) 47 C5
Finnedalsvej (ÅrV) 22 D2
Finsens Alle (Gal) 39 E2
Finsensgade (ÅrN) 23 B3
Firkløvervej (Gal) 39 D2
Fiskergade (ÅrC) 6 C3
Fiskergyde (ÅrC) 6 B3
Fiskerhusvej (Skn) 4 C5
Fiskerhusvej (Ry) 4 C5
Fiskerivej (ÅrC) 23 D4
Fjordvej (Mal) 76 C6
Fjældevænget (ÅrV) 22 B2
Fladbrovej (RNV) 2 E1
Flagevej (Åbh) 26 A1
Flakvej (Ris) 18 C4
Flintbjergvej (Vil) 26 A4
Flintebakken (Ris) 17 B3
Flintevænget (Gal) 71 B2
Flinthøj (Lys) 12 A4
Flinthøjen (Hin) 46 D4
Flinthøjvej (Hns) 43 E6
Florasvej (Hal) 41 C3
Fløjstrup Mark (Bed) 37 E1
Fløjstrupkærvej (RSØ) 3 D1
Fløjstrupvej (Bed) 5 D5
Fløjstrupvej (Mal) 5 D5
Foerlev Møllevej (Skn) 4 F5
Foerlevvej (Skn) 4 F4
Formosavej (ÅrC) 23 E6
Fornæsvej (Ris) 17 D5
Forsythiavej (Høb) 27 A6
Fortebakken (Ris) 17 D5
Fortegården=1 (Gal) 39 B3
Forteledet (Ris) 17 E5
Forten (Skn) 4 B6
Forten (Uls) 2 B5
Forten (Tho) 2 B5
Fortevej (Gal) 39 B3
Framlev Korsvej (Hal) 41 D1
Frankrigsvej (Ham) 47 C6
Frankrigvej (Hns) 43 E5
Fredens Torv (ÅrC) 6 C3
Fredensborgparken (Vil) 25 B4
Fredensgade (ÅrC) 6 B4
Fredensgårdsvej (Høb) 26 E5
Fredensvang Runddel=2 (Vil) 26 E4
Fredensvej (Vil) 26 C4
Fredericiagade (ÅrC) 6 B4
Frederik Barfoeds Vej (ÅrV) 22 E4
Frederiks Allé (ÅrC) 6 A4
Frederiksbjerg Torv=11 (ÅrC) 27 A1
Frederiksdalvej (RSV) 2 G2
Frederiksgade (ÅrC) 6 B3
Frederikshaldsgade (ÅrN) 23 A2
Frederiksholmsvej (Vil) 26 C3
Fredrik Nielsens Vej=18 (ÅrC) 23 B2
Fredsalle=4 (Hin) 46 C3
Fregerslevvej (Høg) 42 C6
Frejasvej (Åbh) 22 D6
Frejasvej (Hat) 45 D4
Fresiavej (Åbh) 26 C1
Fresiavej (Skd) 44 B4
Frichsvej (Gal) 39 C2
Fridtjof Nansens Vej (ÅrN) 23 C1
Frijsenborgvej (Ham) 2 E8
Frijsendalvej (Ham) 2 D7
Frisenholt (Trl) 29 C5
Frisenvoldvej (Laå) 2 F2
Frisenvoldvej (RSV) 2 F2
Fritiden Haveforening (Åbh) 22 C7
Fritz Sybergs Vej (Høb) 27 B5
Frodesdalsvej (Hor) 4 A11
Frodesgade (Vil) 26 E3
Frodesvej (Åbh) 22 C6
Frue Kirkeplads (ÅrC) 6 B2
Fruensbakke (Skd) 44 C2
Fruenshøj (Skd) 44 C2
Fruering Kirkevej (Skn) 4 G6
Frueringvej (Skn) 4 F5
Frugthaven (Skd) 44 D1
Frydenlund Haveforening (ÅrV) 22 D5
Frydenlunds Allé (ÅrV) 22 D4
Frøkjærvej (Hal) 40 D4
Frøkjærvænget (Hal) 41 A2
Frøkærparken (Mår) 77 B1
Frømosevej (Til) 14 D7
Fuglebakken (Hin) 46 B1
Fuglebakken (Ham) 47 B2
Fuglebakkevej (ÅrV) 22 D4
Fuglekærvej (Hss) 28 D1
Fuglesangs Allé (ÅrV) 22 E4
Fuglevænget (Gal) 70 A2
Fuglevænget (Hns) 43 A4
Fuglsangsvej (Odd) 5 D10
Fuglsangvej (Brb) 21 C7
Fuglsøvej (Ris) 18 A3
Fulden Byvej (Bed) 5 D4
Fuldenvej (Bed) 5 D4
Funch Thomsens Gade (ÅrN) 23 B2
Furvej (RSV) 2 G2
Fusagervej (Hin) 62 B1
Fusvadvej (Høg) 4 G3
Futting Tværvej (Tho) 2 B7
Futting Tværvej (Faa) 2 B7
Futtingvej (Ham) 2 B8
Futtingvej (Tho) 2 B8
Futuravej (Hat) 45 C4
Fynsgade (ÅrC) 6 A1
Fynsvej (Hat) 45 E3
Fyrkatvej (ÅrN) 17 A7
Fyrrebakken (Ham) 47 E3
Fyrremarksvej (Ris) 18 C4
Fyrremejsevej (Egå) 13 E4
Fyrrevej (Hat) 45 C4
Fyrrevænget (Skd) 44 B3
Fyrvej (Mal) 76 D3
Fænøgade (ÅrC) 6 B2
Føniksvej (Høb) 26 E5
Fåborggade (ÅrC) 27 B1
Fårbjergvej (Skn) 4 F7
Fårupvej (Rnd) 3 H5
Fårupvej (Mke) 3 H5

G

G. C. Amdrups Vej (ÅrN) 23 C2
Galten Hedevej (Hat) 45 D1
Galtenvej (Lås) 4 D1
Gammel Bedervej (Mår) 77 C4
Gammel Frijsenborgvej (Ham) 47 D2
Gammel Gramvej (Skn) 4 G5
Gammel Hammelvej (Ham) 68 A1
Gammel Holmevej (Høb) 26 E6
Gammel Horsensvej (Sol) 5 A6
Gammel Horsensvej (Skn) 4 H6
Gammel Horsensvej (Skn) 4 H7
Gammel Horsensvej (Skn) 5 A6
Gammel Hovvej (Hat) 45 D5
Gammel Kaløvej (Hjo) 8 B2
Gammel Kattrupvej (Hod) 4 E9
Gammel Kattrupvej (Gdv) 4 E9
Gammel Kirkevej (Hjo) 34 A2
Gammel Kongevej (Vil) 26 D3
Gammel Krovej (Odd) 76 D6
Gammel Landevej (Tri) 9 A2
Gammel Lyngåvej (Hat) 45 A5
Gammel Løgtenvej (Rnd) 3 G6
Gammel Munkegade (ÅrC) 6 B2
Gammel Mørkevej (Hns) 3 F5
Gammel Mørkevej (Mke) 3 F5
Gammel Oustrupvej (Mke) 3 C3
Gammel Randersvej (Ham) 47 D1
Gammel Randersvej (Bjb) 2 A1
Gammel Randersvej (RNV) 2 A1
Gammel Ryvej (Høg) 4 G3
Gammel Sellingvej (Hat) 45 B5
Gammel Silkeborgvej (Spo) 67 A2
Gammel Skanderborgvej (Spo) 67 A2
Gammel Skolevej (Gal) 2 E10
Gammel Stillingvej (Hal) 41 C2
Gammel Strandvangsvej (Egå) 13 C5
Gammel Tebstrupvej (Hod) 4 E8
Gammel Viborgvej (RNV) 2 B1
Gammel Voldbyvej (Ham) 47 E5
Gammel Østergårdsvej (Mal) 36 B2
Gammel Århusvej (Ham) 47 C7
Gammelager (Hin) 62 C2
Gammelgårdsvej (Åbh) 22 B6
Gammelsø Vænge (Vil) 50 A2
Gammelsøvej (Vil) 24 A7
Gammeltoftevej (Hod) 4 F9
Gantrupvej (Skn) 4 A7
Gantrupvej (Øbi) 4 A7
Gartnerhaven (Skd) 44 B4
Gartnerivej (Brb) 20 D7
Gartnerparken (Tri) 7 C2
Gartnervænget (Hin) 46 D5
Gavnøvænget (Til) 21 A2
Gebauersgade (ÅrC) 6 A4
Geding Byvej (Til) 14 D3
Geding Søvej (Til) 14 C6
Gedingvej (Til) 15 A5
Gefionsvej (Åbh) 22 C5
Gelbrovej (Laå) 2 C5
Gelbrovej (Tho) 2 C5
Gemmavej (Høb) 27 A4
Generatoren (Gal) 39 B2
Gentoftevej (ÅrC) 27 B2
Genvejen (Vil) 24 A6
Georgsmindevej (Hjo) 12 B1
Gerlachsgade (ÅrC) 27 A1
Gernersvej (Vil) 26 E4
Gersdorffslundvej (Odd) 5 E10
Gertrud Rasks Vej (ÅrN) 23 C1
Geysergade (ÅrN) 23 A2
Gildhøjvej (Skn) 4 F3
Ginnerupvej (RSV) 3 A3
Gjellerupvej (Brb) 26 A1
Gjellerupvej (Åbh) 26 A1
Gjerngården=1 (Ham) 47 D4
Gjernvej (Lås) 4 C1
Gjesingvej (Skn) 4 H7
Glamhøjvej (Brb) 20 A4
Glentevej (Hat) 57 B2
Glentevænget (Gal) 70 B2
Glibingvej (Hor) 4 H11
Glismosevej (Mke) 3 F3
Glænøvænget (Til) 21 A2
Glæsborgvej (Ham) 64 A3
Godfred Hansens Vej (ÅrN) 17 B7
Godhavnsvej (ÅrN) 17 C7
Godthåbsgade (ÅrC) 23 B7
Godthåbsvej (Ham) 47 D3
Godthåbsvej (Lys) 12 A3
Gordonhaven (Hat) 45 D5
Gormsgade (Vil) 26 D2
Gosmervej (Odd) 5 D9
Graham Bells Vej (ÅrN) 16 D3
Gramvej (Skn) 4 G5
Granatvænget (Gal) 71 A1
Granbakken (Lys) 11 C3
Grankoglevej (Skd) 44 C2
Grankrogen (Skd) 44 B2
Gransangervej (Egå) 13 E3
Granslevvej (Hat) 2 F6
Granslevvej (Ham) 64 A1
Granstien (Egå) 13 D2
Granvej (ÅrV) 22 C2
Granvej (Mal) 76 D3
Granvej (Hat) 45 D4
Granvænget (Høg) 42 C5
Graven (ÅrC) 6 C2
Grenstenvej (Laå) 2 E2
Grenåvej (RSØ) 3 C1
Grenåvej (Aun) 3 G1
Grethesvej (Brb) 21 E6
Grimhøjvej (Brb) 21 C4
Grimsbrovej (Hjo) 3 C7
Grindsnabevej (Odd) 5 E8
Grobshulevej (Odd) 5 A8
Grumstolsvej (Høb) 27 D6
Grumstrupvej (Hod) 4 G8
Grundtvigsvej (Vil) 26 D4
Grusløkkevej (Skn) 4 F8
Grydhøjparken (Til) 20 D1
Grydhøjvej (ÅrN) 17 A7
Grænsen Haveforening (Ris) 17 B6
Græsvangen (Til) 15 A6
Grævlingevej (Ham) 47 B5
Grøfthøjparken (Vil) 25 E5
Grølstedvej (Tho) 2 B7
Grønagerparken (Sab) 49 C4
Grønagervej (Hin) 61 B3
Grøndalsvej (Hor) 4 F10
Grøndalsvej (Hod) 4 F10
Grønfeldvej (Ris) 17 D5
Grønhøjvej (Hin) 61 B3
Grønhøjvej (Ham) 47 E3
Grønhøjvej (Hal) 41 C2
Grønhøjvej (Uls) 2 B2
Grønkærvej (Sab) 14 A6
Grønløkke Allé (Trl) 29 D4
Grønløkke Allé (Hss) 29 D4
Grønnegade (ÅrC) 6 A2
Grønnemarkvej (Hns) 43 A6
Grønnevej (Hin) 2 F8
Grønnevej (Gal) 39 C3
Grønnevej (Ry) 4 B3
Grønningen (ÅrC) 6 A2
Grønningen (Høg) 42 D3
Grønningen (Hns) 43 B4
Grønspættevej (Egå) 13 E3
Grøntoften (Hal) 41 C2
Grønvangen (Vil) 30 A1
Grønvej (Sab) 14 A4
Grågåsevej (Mke) 55 A2
Gråmøllevej (Lys) 16 D2
Gråstengade=7 (ÅrC) 27 A1
Gråstenvej (Hin) 61 B3
Gudhjemsvej (ÅrV) 22 D2
Gudrunsvej (Brb) 21 E6
Guldbjerghøjvej (Uls) 2 B5
Guldbjergvej (Høb) 26 D6
Guldregnvej (Hal) 41 C2
Guldsmedevej (Ham) 2 C8
Guldsmedgade (ÅrC) 6 B2
Gunderuplundvej (Hat) 3 B5
Gundestrupvej (RSØ) 3 B2
Gungdyvej (Høg) 42 B1
Gunnar Clausens Vej (Vil) 30 A1
Gunnerupmosevej (RSØ) 3 A1
Gurresøvej (Ris) 17 E3
Gustav Holms Vej (ÅrN) 17 C7
Gustav Holms Vej (Ris) 17 C7
Gustav Wieds Vej (ÅrC) 23 A3
Gyden (Hjo) 8 A2
Gydevej (Laå) 2 D3
Gyldenkronesvej (Mår) 77 C4
Gyldenløvesgade (ÅrN) 23 D3
Gyldenrisvej (Ris) 17 E6
Gyllingnæsvej (Odd) 5 D11
Gyllingvej (Odd) 5 C10
Gyvelbakken (Lys) 11 D4
Gyvelmarksvej (Ris) 18 C4
Gyvelparken (Gal) 39 C3
Gyvelvej (Åbh) 26 C1
Gyvelvej (Egå) 13 D4
Gyvelvej (Ham) 66 A2
Gyvelvænget (Mal) 76 D3
Gøteborg Alle (ÅrN) 17 A7
Gårdagervej (Åbh) 26 B1
Gåseagervej (Egå) 18 E1

H

H. C. Andersens Vej (Hat) 58 B2
H. C. Lumbyes Vej (ÅrC) 27 C4
H. C. Tvenges Vej (ÅrC) 22 E6
H. C. Ørsteds Alle (Gal) 39 E2
H. C. Ørsteds Vej (Vil) 26 E3
H. N. Clausens Gade (ÅrC) 6 B4
H. P. Christensens Gade=1 (ÅrN) 23 B2
H. P. Jensens Vej (Høb) 27 C7
H. V. Kaalunds Vej (ÅrC) 23 A4
Hadbjergvej (Hat) 45 C3
Haderslevgade (ÅrC) 26 E1
Hadrupvej (Hul) 5 A10
Hadstenvej (Hat) 2 E4
Hadstenvej (Sab) 49 A1
Hadstenvej (Laå) 2 E4
Hadstenvej (RSV) 2 H2
Hagenstrupvej (Uls) 2 A4
Haldrupvej (Hor) 4 G11
Haldshavevej (Sol) 5 A7
Haldsøvej (Ris) 18 A2
Haldumvej (Hin) 46 B1
Halkærvej (Odd) 5 C11
Hallandsgade (ÅrC) 23 D4
Hallendrupvej (Hat) 3 A4
Hallingvej (Odd) 5 D9
Hallssti (ÅrC) 6 A4

Halmstadgade (ÅrN) 16 E7
Halmøvænget (Til) 21 A2
Halrisvej (Skn) 4 H5
Hammelvej (Hat) 2 F6
Hammelvej (Hat) 45 B5
Hammelvej (Ham) 47 D6
Hammelvej (Laå) 2 D5
Hammelvej (Laå) 2 F3
Hammelvej (RSV) 2 F3
Hammer Odde (ÅrV) 22 D2
Hammershusvej (ÅrV) 22 D2
Hammersøvej (Ris) 18 A3
Hammervænget (Trj) 30 A3
Hamphøjvej (Høb) 31 D2
Hanghedevej (Sab) 49 C2
Hangøvej (ÅrN) 23 A3
Hannesvej (Brb) 21 E6
Hans Broges Gade (ÅrC) 27 B1
Hans Broges Vej (Brb) 21 B6
Hans Egedes Vej (ÅrN) 23 C1
Hans Hartvig Seedorffs Stræde (ÅrC) 6 B3
Hans Olsens Vej (Egå) 35 A2
Hans Schourups Gade (ÅrC) 27 A2
Hans Tausens Vej (Vil) 26 D4
Hansen-Aarslevs Vej (Brb) 24 D1
Hanstedvej (Egå) 13 A6
Hanstholmvej (Egå) 13 A6
Harald Giersings Alle (Høb) 27 A6
Harald Jensens Plads=B (ÅrC) 27 A1
Harald Kiddes Vej (Åbh) 22 B5
Harald Selmers Vej (Ris) 17 E7
Harald Skovbys Gade (ÅrC) 6 B3
Haraldsgade (Vil) 26 D2
Haraldslundvej (Hin) 46 E1
Hardangergade (ÅrN) 23 A1
Harestien (Høb) 31 E1
Harevænget (Ham) 47 B5
Harlev Kirkevej (Haj) 41 C4
Harlevholmvej (Haj) 4 H2
Hasle Centervej (ÅrV) 22 A4
Hasle Ringvej (ÅrN) 22 D2
Hasle Ringvej (ÅrV) 22 D2
Haslegårdsvej (ÅrV) 22 B2
Haslegårdsvænget (ÅrV) 22 B3
Haslehøjvej (ÅrV) 22 C3
Haslevangsvej (ÅrV) 22 C3
Haslevej (ÅrV) 22 C5
Haslevej (Åbh) 22 C5
Haslundkærvej (RSV) 2 G2
Hasselager Allé (Vil) 25 C7
Hasselager Centervej (Vil) 25 E7
Hasselager Stationsvej (Hss) 29 A2
Hasselbakken (Hss) 29 A2
Hasselengen (Hss) 29 B1
Hasselhaven (Lys) 11 E3
Hasselhøj (Hss) 29 B1
Hasseltoften (Hss) 29 A1
Hasselvangen (Sol) 38 D2
Hasselvej (Høg) 42 C5
Hasselvænget (Mal) 76 D4
Hastruptoften (Hjo) 12 C1
Hattemagertoften (Høb) 30 D2
Haudalsvej (Spo) 67 A1
Haugesundsvej (ÅrN) 23 A1
Haurumsvej (Til) 15 A7
Havagervej (Egå) 13 D4
Havbakken (Skd) 33 A2
Havbakkevej (Egå) 13 C4
Havbankevej (Ris) 18 C4
Haveforening Af 1918 (ÅrC) 26 D2
Haveforening Af 1934 (Vil) 26 B3
Haveforening Af 1940 (Vil) 26 C3
Haveforening Af 1941 (Vil) 26 A2
Haveforeningen Af 10 Maj 1918 (Vil) 26 A4
Havevej (Hns) 43 B1
Havgårds Tværvej (Ris) 18 C4
Havgårdsvej (Ris) 18 C3
Havkærparken (Til) 15 B7
Havkærtoften (Til) 15 B6
Havkærvej (Til) 15 B7
Havkærvænget (Til) 21 C1
Havlitvej (Egå) 13 E4
Havlundsvej (Egå) 13 E4
Havmågevej (Egå) 35 A3
Havnegade (ÅrC) 6 C3
Havnen (ÅrC) 23 D4
Havnevej (ÅrC) 6 C4
Havrebakken (ÅrN) 17 B7
Havreballe Skovvej (ÅrC) 27 B3
Havremarken (Høg) 42 B6
Havremarksvej (Haj) 41 C2
Havrevej (Gal) 39 D2
Havrevej (Bjb) 2 A1
Havrevænget (Mal) 36 C2
Havrevænget (Mke) 52 B1
Havternevej (Egå) 13 E4
Havtidselvej (Egå) 35 B1
Havtornvej (ÅrN) 23 B1
Havvænget (Mal) 76 D3
Haxholmvej (Ham) 2 C6
Haxholmvej (Laå) 2 C6
Hedeager (ÅrN) 16 D5
Hedeagervej (Faa) 2 A7
Hedehusvej (Ham) 2 C9
Hedemannsgade=14 (ÅrC) 23 A7
Hedemarksvej (Odd) 5 D10
Hedemøllevej (Skn) 4 G7
Hedeskovvej (Lys) 11 D3
Hedevangsvej (Egå) 35 B1
Hedevej (Ris) 18 A3
Hedevej (Gal) 2 E10
Hedevej (Skn) 4 B7
Hedevej (Faa) 2 A8
Heibergsgade (ÅrC) 23 C7
Heidesvej (Høb) 27 C7
Heimdalsvej (ÅrC) 22 D6
Heimdalsvej (Åbh) 22 D6
Hejlskovvej (Mke) 3 E3
Hejnskildevej (Ham) 64 B2
Hejrebakken (Brb) 21 C6
Hejredalsvej (Brb) 21 C6
Hejrevej (Hin) 46 B2
Heklagade (ÅrN) 23 A2
Heksetrappen=12 (ÅrC) 23 C7
Helbovej (Hjo) 8 A2
Helenelyst (Brb) 20 E6
Helga Pedersens Gade (ÅrC) 23 E3
Helge Rodes Vej (ÅrV) 22 E4
Helgenæsgade (ÅrC) 6 C1
Helgesgade (Vil) 26 E2
Helgesvej (Hat) 45 D4
Helgolandsgade=3 (ÅrC) 6 B4
Hellasvej (Hjo) 32 A2
Helledigevej (Gal) 70 B1
Hellerupvej (ÅrC) 27 A2
Helmesvej (Hor) 4 G10
Helsingforsgade (ÅrN) 23 A3
Helstrupvej (RNV) 2 D2
Hematoften (Hns) 43 C1
Hemstokvej (Skn) 4 E4
Hemstokvej (Ry) 4 D4
Hemvej (Øbi) 4 B7
Hendrik Pontoppidans Gade (ÅrC) 27 C1
Henrik Hertz Vej (Åbh) 22 B7
Herambsgade (ÅrN) 23 C2
Herluf Trolles Gade (ÅrN) 23 C2
Herlufgård (Trj) 30 A3
Herlufholms Allé (Vil) 26 C4
Herman Bangs Vej (Hat) 58 A2
Hermelinvej (Høb) 27 E7
Hermodsvej (Åbh) 22 D6
Herningmotorvejen (Brb) 4 G1
Herningvej (ÅrC) 23 A5
Herredsvej (ÅrN) 16 D4
Herredsvej (ÅrV) 22 C1
Herredsvej (Hin) 46 D4
Herredsvejen (Høg) 42 C7
Herredsvejen (Skn) 42 C7
Herstvej (Hin) 3 A7
Hesselballevej (Hjo) 34 A1
Hesselbækvej (Tho) 2 A6
Hesselhøjvej (Hat) 3 C3
Hesselvej (Ris) 17 D6
Hestagervej (Brb) 20 C7
Hestebjerrefaldet (ÅrN) 16 C3
Hestehavevej (Høb) 27 C6
Himmelbovej (RNV) 2 E1
Hindbærhaven (Lys) 11 E1
Hindhøjen (Hin) 46 D4
Hindøvænget (Til) 21 A2
Hingevej (Hat) 2 H4
Hinkærvej (Egå) 13 D4
Hinneruplund (Hin) 46 D3
Hirsevangen (ÅrN) 23 B1
Hirsevej (Mke) 52 A2
Hirsevænget (Høg) 42 B5
Hirsevænget (Gal) 39 D3
Hirtshalsvej (Egå) 13 A6
Hjaltesvej (Hat) 45 D3
Hjaltevej (Gal) 40 D4
Hjarnøgade (ÅrC) 6 A2
Hjejlevej (Egå) 13 E3
Hjelmagerparken (Skd) 44 D1
Hjelmagervej (Skd) 44 D3
Hjelmagervænget (Skd) 44 C2
Hjelmensgade (ÅrC) 6 B1
Hjelmslevvej (Skn) 4 D4
Hjordhøjgårdsvej (ÅrV) 21 E2
Hjortebakken (Ham) 47 C5
Hjortemosevej (ÅrV) 22 A3
Hjortensgade (ÅrC) 6 A2
Hjortetakvej (Hns) 54 A2
Hjortevej (Hin) 61 C3
Hjortevænget (Høb) 27 E7
Hjortholmsvej=2 (ÅrC) 23 D4
Hjortshøj Møllevej (Hjo) 34 A2
Hjortshøj Stationsvej (Hjo) 12 C2
Hjortshøjparken (Hjo) 34 B1
Hjortshøjvangen (Hjo) 34 B1
Hjortshøjvej (Egå) 12 D3
Hjortshøjvej (Hjo) 12 D3
Hjulbjergvej (Høb) 27 B7
Hjulby Hegn (Tri) 9 B2
Hjulgårdsvej (Tri) 7 C1
Hoelvej (Hat) 2 G3
Hoelvej (RSV) 2 G3
Hoffmannsvej (Brb) 21 A6
Holbergsgade (ÅrC) 6 A4
Holbergsvej (Hat) 58 A2
Holger Drachmanns Vej (ÅrC) 6 A1
Holgersmindevej (Hns) 43 C4
Holken (ÅrV) 22 B4
Holkjærvej (Hat) 45 A1
Hollandsvej (Ham) 47 D6
Hollerupvej (Uls) 2 B3
Hollerupvej (Laå) 2 B3
Holmagervej (Hns) 43 A5
Holmbækvej (Vil) 4 H2
Holmbækvej (Haj) 4 H2
Holme Byvej (Høb) 26 D7
Holme Møllevej (Vil) 26 D6
Holme Møllevej (Høb) 26 D6
Holme Parkvej (Høb) 30 E1
Holme Ringvej (Vil) 26 C6
Holme Ringvej (Høb) 26 C6
Holmedal (Skn) 4 A6
Holmegårdsvej (Høb) 26 C6
Holmehøj (Høb) 27 A6
Holmelundsvej (Hin) 61 A2
Holmen (ÅrN) 15 E1
Holmensvej (Ris) 17 C5
Holmesvinget (Høb) 26 D7
Holmetoften (Høb) 26 E7
Holmevangen (Høb) 27 A6
Holmevej (Høb) 26 D6
Holmkærvej (Tri) 7 C2
Holmskovtoften (Mal) 36 B2
Holmskovvej (Mal) 36 B2
Holmstrupgårdvej (ÅrV) 21 C4
Holmstrupgårdvej (Brb) 21 C4
Holmstruphøjvej (ÅrV) 21 D2
Holtevej (ÅrC) 27 B2
Holtgårdsvej (Hat) 2 G3
Holtlundsvej (Faa) 2 A8
Holtvadvej (Gdv) 4 C9
Hornbjergvej (Hns) 43 A5
Horndrupvej (Skn) 4 D7
Hornsbjergvej (Hin) 7 A3
Hornvej (Faa) 2 A9
Hornvej (Gje) 2 A9
Horsensgade (ÅrC) 27 A1
Horsensvej (Odd) 5 B10
Horsensvej (Bræ) 4 A10
Horsevadbakken (Høb) 27 E6
Horsevej (Gal) 39 B2
Horsevænget (Trj) 30 B6
Hortensiavej (Høb) 27 A6
Hoskærvej (Hin) 62 A1
Hospitalsgaden (ÅrC) 23 C3
Hospitalsvej (ÅrC) 27 A2
Hostrupsvej (Vil) 26 E3
Hougårdsvej (Brb) 20 E7
Houlbjergvej (Laå) 2 C4
Houvej (Odd) 5 C8
Hovbro (Tho) 2 B6
Hovdigevej (Hns) 43 C1
Hovedgaden (Mke) 52 A2
Hovedgaden (Uls) 2 B4
Hovedgårdvej (Skn) 4 F8
Hovedvejen (Hss) 28 A4
Hovedvejen (Høg) 28 A4
Hovedvejen (Lås) 4 B1
Hovedvejen (Aun) 3 H1
Hovgårdvej (Hns) 51 A2
Hovhedevej (Hat) 2 G4
Hovmarken (Uls) 12 A4
Hovmarksvej (Hin) 46 A6
Hovmuren (Lys) 11 A2
Hovstien (Mår) 31 A6
Hovvej (Hat) 45 D4
Hovvej (Hin) 63 A2
Hovvejen (Hss) 28 C3
Hroarsvej (Hat) 45 D4
Huginsvej (Åbh) 22 D7
Hulbækvej (Hns) 51 B2
Hulvej (Mår) 77 C3
Humlehaven Haveforening (ÅrN) 16 C2
Humlehusvej (ÅrN) 16 B3
Humlehusvænget (ÅrN) 16 C4
Humlevej (Ris) 18 D4
Humlevej (Hns) 43 D1
Hunderosevej (Skd) 44 B4
Hundkærvej (Hjo) 12 B2
Hundshøjevej (Kne) 3 G11
Hundshøjvej (Hor) 4 F10
Hundshøjvej (Gdv) 4 F10
Husrækken (Hul) 5 A9
Husumvej (ÅrC) 26 E2
Hvalløsvej (Hat) 3 B3
Hvedebjergvej (Brb) 21 C5
Hvedemarken (Høg) 42 A6
Hvedemarksvej (Haj) 41 C2
Hvedevangen (ÅrN) 23 B1
Hvedevej (Gal) 39 D2
Hvedevænget (Mke) 52 B2
Hveensgade (ÅrC) 23 D4
Hvenevej (Ris) 18 B4
Hvidebrovej (Ryo) 3 H2
Hvidkildevej (Høg) 42 A6
Hvidkløvervej (ÅrN) 23 A2
Hvidtjørnvej (Sab) 49 C5
Hvilstedvej (Sol) 5 A6
Hvolbækvej (Skn) 4 H6
Hyacintvej (Hns) 3 C5
Hyasintvej (Åbh) 26 C1
Hybenhaven (Lys) 12 A1
Hybenrosevej (Skd) 44 B3
Hybenvej (Ris) 17 E5
Hybenvej (Hns) 43 B1
Hybenvænget (Mal) 76 D4
Hyldegårdsvej (Høb) 26 C6
Hyldehaven (Lys) 11 E3
Hyldevangen (Sol) 38 C1
Hyldevej (Ris) 18 A6
Hyldevænget (Mal) 76 D4
Hylke Møllevej (Skn) 4 F7
Hylkevej (Skn) 4 E7
Hyrdedamsvej (Brb) 21 C5
Hyrdevænget (Trj) 30 B6
Hægvej (Egå) 35 A2
Hændelshøj (Hns) 43 C3
Hæstvej (Tri) 3 C7
Hæstvej (Hjo) 3 C7
Høeg Hagens Vej (ÅrN) 23 C1
Høegh-Guldbergs Gade=1 (ÅrC) 6 C1
Høgemosevej (ÅrN) 3 B9
Høgemosevej (Tri) 3 B9
Høgemosevænget (Tri) 7 C3
Høgevej (ÅrV) 22 D3
Høgevænget (Bed) 76 D2
Høgholmvej (Spo) 67 A2
Høiriisgårdsvej (Brb) 20 E6
Højager (Hin) 46 D4
Højagerparken (Sab) 49 C4
Højagervej (Spo) 67 A2
Højballevej (Hor) 4 E11
Højbjergparken=2 (Høb) 27 C6
Højbovej (Høb) 26 D7
Højbyvej (Odd) 5 E10
Højdedraget (Ham) 47 E3
Højdevej (Vil) 26 B5
Højen (Brb) 21 B6
Højgårdshaven (Hin) 46 B1
Højgårdsparken (Tri) 9 A2
Højgårdsvangen (Hin) 46 C1
Højgårdsvej (Vil) 26 E5
Højgårdsvej (Høg) 42 D3
Højgårdsvej (Hin) 63 A2
Højgårdsvej (Tho) 2 B7
Højkolvej (ÅrV) 22 C4
Højlundsparken (Sol) 38 B3
Højlundvej (Haj) 41 C4
Højlyngen (ÅrV) 22 D2
Højmarken (RNV) 2 A1
Højmarkvej (Høb) 27 D7
Højrisvej (Ris) 17 D6
Højtoftevej (Ris) 17 D6
Højvangen (Skn) 4 F5
Højvangsvej (Vil) 25 C4
Højvangsvej (Hat) 57 B2
Højvangsvej (Sab) 49 A2
Højvej (Sab) 49 B4
Højvejen (Uls) 2 C4
Højvænget (Odd) 5 C8
Hølkenvej (Odd) 5 E9
Hømosevej (Vil) 26 A4
Hønebjergvej (Hns) 54 B1
Høngevej (Srr) 4 B1
Hørgårdsvej (Ris) 17 E4
Hørhavevej (Høb) 27 E7
Hørmarken (Høg) 42 B6
Hørmarks Alle (Ris) 18 A5
Hørninggårdsvej (Høg) 42 C4
Hørningvej (RSØ) 3 B2
Hørret Byvej (Mår) 30 E6
Hørretløkken (Mår) 77 C2
Hørretløkkevej (Mår) 30 D7
Hørretvej (Mår) 31 B5
Hørslevvej (Haj) 4 G1
Hørslevvej (Haj) 40 E2
Hørslevvej (Gal) 40 C2
Hørstykkevej (Brb) 21 C6
Hørvej (Vil) 26 C5
Høskovvej (Vil) 26 A4
Høstvej (ÅrN) 17 B7
Høvej (Lys) 11 A3
Høvejen (RNV) 2 B1
Høvervej (Gal) 39 B4
Høvervej (Skn) 74 B2
Høvænget (Vil) 26 A5
Hårby Bygade (Skn) 4 E4
Hårbyvej (Skn) 4 D4
Hårbyvej (Ry) 4 D4
Haardalen (Hin) 46 C1
Håruptoften (Hjo) 32 B3
Hårvad (Hat) 3 A6
Haarvej (Hin) 2 H7

I [redacted]

I. P. Hartmanns Vej (Hat) 59 B2
I. P. Jacobsens Vej (Åbh) 22 A7
Ibisvej (Skd) 33 A2
Ildervej (Høb) 31 E1
Illerupvej (Skn) 4 D5
Ilsøvej (Bjb) 2 A2
Immervad (ÅrC) 6 B3
Indelukket (Lys) 11 E3
Industrivej (Vil) 29 E1
Industrivej (Hat) 45 C3
Industrivej (Ham) 47 C4
Industrivej (Mke) 55 B1
Ingasvej (Brb) 21 D7
Ingerslevs Boulevard (ÅrC) 27 B1
Ingerslevs Plads=10 (ÅrC) 27 B1
Ingerslevtoften (Trj) 29 D6
Ingerslevvej (Trj) 29 A6
Ingerslevvej (Hss) 29 A6
Ingerslevvænget (Trj) 29 D6
Ingersvej (Brb) 21 D6
Irisvej (Åbh) 26 C1
Irisvej (Vil) 27 A3
Irisvej (Hat) 45 B3
Irisvænget (Høg) 28 A5
Irlandsvej (Ham) 47 C6
Irma Pedersen Gade (ÅrC) 23 E4
Isgårdsvej (Kne) 3 H11
Islandsgade (ÅrN) 23 A2
Islandsvej (Hat) 45 A3
Istedgade (ÅrC) 6 A4
Italiensvej (Ham) 47 D6
Ivar Huitfeldts Gade (ÅrN) 23 C2
Ivigtutvej (ÅrN) 17 C7

J [redacted]

J. F. Willumsens Vej (Høb) 27 B6
J. H. Wessels Vej (Åbh) 22 A7
J. L. Heibergs Vej (Åbh) 22 B7
J. M. Mørks Gade (ÅrC) 6 B3
J. Michaelsens Gade (ÅrC) 27 B1
J. P. E. Hartmanns Vej (ÅrC) 27 C3
J. P. Larsens Vej (Brb) 21 B7
J. Skjoldborgs Vej (Åbh) 22 A6
Jacob Adelborgs Allé (Ris) 18 B4
Jacob Knudsens Vej (Åbh) 22 A6
Jadevej (Skd) 44 A6
Jagtvej (Ham) 47 E5
Jakobsholmsvej (Vil) 26 C3
Janesvej (Brb) 21 E4
Januarvej (ÅrV) 22 B2
Janus La Cours Gade (ÅrC) 6 A3
Jarlsmindevej (Vil) 25 D4
Jasminvej (Åbh) 26 C1
Jasminvej (Ris) 18 A5
Jaungyden (Skn) 74 A3
Javavej (ÅrC) 27 C1
Jebjergvej (Laå) 2 E3
Jegstrupvej (Hss) 29 C3
Jegstrupvænget (Trj) 29 E5
Jeksen Dalvej (Høg) 4 G4

Jeksenvej (Høg) 4 F3
Jeksenvej (Gal) 4 F3
Jellebakken (Ris) 17 C3
Jelshøjvej (Høb) 30 E4
Jelshøjvej (Mår) 30 E4
Jelshøjvænget (Høb) 31 C2
Jenlevej (Odd) 5 D8
Jens Baggesens Vej (ÅrN) 23 A3
Jens Chr. Skous Vej (ÅrC) 23 B2
Jens Ibsens Vej (Mal) 36 C3
Jens Juuls Vej (Vil) 29 E1
Jens Madsensvej (Ham) 68 A2
Jens Munks Vej (ÅrN) 23 C1
Jens Olsens Vej (ÅrN) 16 D2
Jens Søndergaards Vej=4 (Høb) 27 A7
Jeppe Aakjærs Vej (Hat) 58 B2
Jerichausgade (ÅrC) 6 A3
Jernaldervej (Hin) 61 A2
Jernaldervænget (Brb) 21 C3
Jernbanegade=1 (Hin) 46 B4
Jernbanevej (Brb) 21 A7
Jette Tikøbs Plads (ÅrC) 23 E3
Jettesvej (Brb) 21 D6
Johan Baunes Plads=9 (ÅrC) 27 A1
Johan Langes Vej (ÅrC) 22 E5
Johann Gutenbergs Vej (ÅrN) 16 D3
Johannes Bjergs Gade (ÅrC) 6 B4
Johannes Ewalds Vej (Åbh) 22 A5
Johannes Grosens Vej (Egå) 18 D2
Johannes Jensens Vej (Srr) 2 C11
Jomfru Gundersvej (Mke) 53 B2
Jordbrovej (ÅrN) 23 B2
Jordbærvej (Sab) 49 B4
Joshøjvej (Kne) 3 H10
Julianelystvej (Øbi) 4 B9
Julius Bechgaards Vej (ÅrC) 27 C4
Julivej (ÅrV) 22 B2
Julsøvej (Ris) 18 B3
Junivej (ÅrV) 22 B2
Junovej (Hin) 61 A2
Jupitervej (Høb) 27 A4
Jupitervej (Hat) 45 A5
Jupitervej (Hin) 61 A2
Jyllands Alle (ÅrC) 27 A3
Jyllands Alle (Høb) 27 A3
Jægergårdsgade (ÅrC) 6 B4
Jægerstien (Høb) 31 E1
Jægervej (Ham) 47 D4
Jættehøjen (Ris) 17 C4
Jævndøgnsvej (ÅrN) 17 A6
Jønhøjvej (Åbh) 22 C5
Jørgen Brønlunds Vej (ÅrN) 23 C1
Jørgen Mejers Vej (Egå) 35 B1

K

Kaj Munks Vej (Vil) 26 E4
Kalendervej (ÅrV) 22 B3
Kalkjærvej (Høb) 26 D7
Kalkværksvej (ÅrC) 6 C4
Kalkærparken (Høb) 30 D1
Kallehavevej (RSV) 2 F1
Kalmargade (ÅrN) 23 A1
Kalsmosevej (Øbi) 4 B7
Kalstrup (Hjo) 3 C6
Kaløgade (ÅrC) 6 C1
Kaløvej (Hjo) 3 D6
Kaløvej (Skd) 3 D6
Kaløvej (Hns) 51 A3
Kaløvigparken (Hns) 51 A1
Kamillevej (Ris) 18 B3
Kamma Rahbeks Vej (Åbh) 22 C5
Kanehaven (Ris) 17 C2
Kankbøllevej (Hjo) 12 E1
Kannevej (Sol) 5 A6
Kannikegade (ÅrC) 6 C3
Kantorparken (Ris) 17 B5
Kantorvænget (Ris) 17 B4
Kapelvej (Ham) 47 C3
Kappelsdal (Ham) 47 C5
Kappelskildevej=2 (Ham) 47 D5
Kappelsvej (Ham) 47 C5
Kappelvænget (ÅrV) 22 C1
Kaprifolievej (Egå) 35 B1
Karen Mariesvej (Odd) 76 D6
Karensmindevej (Vil) 30 A1
Karensvej (Brb) 21 D6
Karetmagertoften (Høb) 30 D2
Karl Verners Vej (ÅrC) 23 A3
Karlsbergvej (RSV) 2 H2
Karlslundvej (Bed) 76 B1
Karmark Skovvej (Uls) 2 A2
Karmarkvej (Laå) 2 E4
Karsevej (Til) 14 D6
Karupvej (ÅrC) 22 D6
Kasserneboulevarden (ÅrC) 6 A1
Kastanie Alle (Åbh) 22 D6
Kastaniebakken (Ris) 17 E5
Kastaniegade (ÅrN) 23 B1
Kastaniestien=1 (Ham) 68 A2
Kastanievej (Vil) 26 E3
Kastanievej (Hns) 43 B2
Kastanievænget (Mal) 76 D4
Kastanjehaven (Lys) 12 A3
Kastanjevej (Hin) 63 A2
Kasted Byvej (ÅrN) 15 C3
Kasted Tværvej (ÅrN) 15 C3
Kastedvej (ÅrN) 15 B4
Kastedvej (Til) 15 B4
Kastorvej (Høb) 27 A5
Kastrup Skovvej (Hjo) 13 A1
Kastrups Alle (Hat) 45 B5
Kastrupvej (Mke) 3 F3
Katholmvej=3 (Ris) 17 E5
Katrinebjergvej (ÅrN) 23 A2
Katterhøjvej (Høb) 31 D2
Kattrupvej (Skn) 4 E8
Katvad Møllevej (Tho) 2 A6
Kejlstrupvej (Ris) 17 D5
Ketting Parkvej (Haj) 41 B3
Kettinggårdsvej (Haj) 41 B3
Kettingvej (Haj) 41 B4
Kielsgaardsvej (Ry) 4 C3
Kildeagervej (Hin) 62 C2
Kildegården (ÅrC) 27 C1
Kildegårdsvej (Mke) 55 B3
Kildehaven (Lys) 11 D4
Kildehøjen (Ris) 17 C4
Kildevangen (Hin) 46 C1
Kildevangs Allé (Vil) 26 D3
Kildevej (Høg) 42 D5
Kildevældet (Lys) 11 D6
Kildevænget (Mal) 76 D5
Kildingsvej (RSV) 2 F2
Kileparken (Til) 15 B7
Kingosvej (Åbh) 22 B7
Kirkeager (Bed) 37 D2
Kirkebakken (Gal) 75 A2
Kirkebakken (Uls) 2 A3
Kirkebjergvej (Kne) 3 H10
Kirkedalsvej (Hod) 4 H9
Kirkedammen (ÅrC) 26 E2
Kirkegyden (Gal) 40 B3
Kirkegårdsvej (ÅrC) 23 C3
Kirkeholtvej (Skd) 3 E6
Kirkeholtvej (Hns) 3 E6
Kirkely=1 (ÅrN) 16 C4
Kirkemarken (Bed) 37 D2
Kirkemosevej (Skd) 44 A3
Kirkepladsen (Skd) 44 B5
Kirkeskovvej (Ham) 2 E6
Kirkestien (Gal) 71 A2
Kirkestræde (Ham) 68 A1
Kirketoften (Vil) 26 D5
Kirketorvet (Trl) 30 A5
Kirkevadbrovej (RSØ) 2 H2
Kirkevangen Haveforening (ÅrN) 23 B1
Kirkevej (Vil) 26 C4
Kirkevej (Høg) 42 D4
Kirkevej (Gal) 72 B2
Kirkevej (Lås) 4 C1
Kirkevej (Hod) 4 D10
Kirkevej (Gdv) 4 D10
Kirkevejen (Sab) 2 F9
Kirkevænget (Trl) 29 E6
Kirsebærhaven (Lys) 11 E2
Kirsebærvej (Sab) 49 B3
Kirsebærvænget (Gal) 40 C2
Kirstensvej (Brb) 21 E6
Kirstinesmindevej (ÅrN) 16 C5
Kjeldbækvej (Odd) 5 C9
Kjeldsbjergvej (Lys) 10 E3
Kjærgårdsvej (Lys) 11 D1
Kjærlingsvej (Lås) 4 D1
Kjærslund (Vil) 30 B1
Klamsagervej (Åbh) 26 B2
Klankvej (Gal) 4 E2
Klapskovvej (Hin) 2 G7
Klarbøgevej (Hat) 2 G6
Klemivej (Sol) 38 B3
Klemstrupvej (Ryo) 3 H2
Klepgabsvej (Tho) 2 A6
Klintevej (Ham) 47 C2
Klintrup Hedevej (Spo) 2 B11
Klintrup Hedevej (Srr) 2 B11
Klintrupvej (Srr) 2 B11
Klirevej (Hin) 46 B3
Klitrosevej (ÅrN) 23 B1
Klokbakken (Lys) 3 C8
Klokbakken (Hjo) 3 C8
Klokkeblomstvej (Vil) 25 C3
Klokkemarksvej (Ris) 18 C4
Klokkerbakken (ÅrV) 22 B5
Klokkerfaldet (ÅrV) 22 B5
Klokkervej (ÅrV) 22 B5
Klokkeskovvej (Vil) 25 C4
Klostergade (ÅrC) 6 B2
Klosterport (ÅrC) 6 B2
Klosterstien (ÅrC) 6 B2
Klostertorvet (ÅrC) 6 B2
Klostervej (Ry) 4 B5
Klydevej (Ris) 18 E3
Kløvermarksvej (ÅrN) 23 A2
Kløvervangen (Skd) 44 A5
Kløvervangen (Mke) 52 A2
Kløvervej (Vil) 26 C5
Kløvervej (Høg) 42 C5
Kløvervej (Ham) 47 B2
Kløvervænget (Hat) 45 A3
Kløvevej (Mke) 53 A2
Knebelvej (Ris) 17 D5
Knivhøjvej (Aun) 3 E2
Knud Rasmussens Vej (ÅrN) 23 C2
Knudrisgade (ÅrC) 6 C1
Knudstrupvej (Laå) 2 E5
Koglestien (Egå) 35 A2
Kolbyvej (Ris) 17 E4
Koldkilde (Lys) 10 E4
Koldkærvej (Hjo) 3 C6
Kollegiestien (Ris) 17 C5
Kollens Møllevej (Gal) 4 F3
Kollerupvej (Hat) 45 D6
Kolt Kirkevej (Hss) 28 C2
Kolt Skovvej (Hss) 29 B1
Kolt Østervej (Hss) 28 D2
Koltvej (Hss) 28 E2
Kongensbrovej (Tho) 2 B6
Kongevej (Øbi) 4 A8
Kongevejen (ÅrC) 27 B3
Kongsbergs Plads=6 (ÅrN) 23 A2
Kongsgårdsvej (Vil) 26 C5
Kongshusvej (Odd) 5 A8
Kongsvang Allé (ÅrC) 26 E2
Konkylievej (Egå) 18 E2
Koppelsvej (Brb) 21 C7
Koralvej (Egå) 18 E2
Koreavej (ÅrC) 23 D6
Kornbakke Alle (ÅrN) 23 B1
Kornbakken (Mal) 36 C2
Kornblomstvej (Ham) 47 B2
Kornelvej (Haj) 41 C2
Kornmodsbakken (ÅrV) 22 A2
Korsagervej (Åbh) 26 C1
Korsagervej (Hin) 62 C2
Korsagervej (Ham) 47 E6
Korshøjen (Ris) 17 D4
Korsvangen (Hin) 62 C2
Korsvej (Hjo) 3 D7
Koudalvej (Uls) 2 B4
Kovnogade (ÅrC) 23 D6
Krabbesholms Allé (Vil) 26 D3
Kragelunds Allé (Høb) 27 C7
Kragelundvej (Ham) 2 D7
Kragelundvej (Uls) 2 B4
Kragkærvej (Mke) 3 D4
Krajbjergvej (Skd) 3 E7
Krannestrup (Hjo) 3 D6
Krathusvej (Ris) 17 E7
Kratleddet (Mår) 77 B3
Krekærlunds Alle (Mal) 36 B4
Krekærlundsvej (Mal) 36 B4
Krekærtoften (Mal) 36 B4
Krekærvangen (Mal) 36 B4
Krekærvej (Mal) 36 B4
Kresten Kolds Vej (Åbh) 22 B7
Kretavej (Hjo) 32 A1
Kridthøjtorvet=3 (Høb) 27 B6
Kridthøjvej (Høb) 27 B6
Kridthøjvænge (Høb) 27 B6
Kriegersvej (ÅrC) 6 A4
Kringelled (Egå) 18 C1
Kringelvej (Hns) 43 C3
Kristiansgårdsvej (Bed) 37 C3
Kristiansundsvej (ÅrN) 23 A1
Kristtornvej (ÅrN) 23 B1
Krogagre (Ris) 17 B2
Krogdalsvej (Skn) 4 D5
Krogen (Egå) 12 C7
Kroghsgade (ÅrC) 27 B1
Krogsagervej (RSØ) 3 C1
Krogsbækvej (Mke) 53 A3
Krogstrupvej (Odd) 4 H8
Krokusvej (Åbh) 26 C1
Krokusvej (Til) 14 D7
Kronborgvej (Til) 14 E6
Kronhjortevej (Høb) 27 E7
Kronjydevej (RSØ) 3 A1
Krusemyntevej (Egå) 13 D4
Krusåvej (Ris) 17 D5
Krægevej (Egå) 35 B2
Kræmmervejen (Uls) 2 B4
Kræsten Iversens Vej (Høb) 27 A6
Krøruplundvej (Hod) 4 G9
Kråsigvej (Hor) 4 G10
Kråsigvej (Hod) 4 G10
Kuhlausvej (Hat) 59 A2
Kunneruphøj (Hss) 28 D1
Kunnerupparken (Hss) 28 D1
Kunnerupvangen (Hss) 28 D1
Kunnerupvej (Hss) 28 C2
Kuwaitvej (ÅrC) 23 D7
Kvanvej (Egå) 13 D4
Kvottrupvej (Hin) 61 A3
Kvædevej (Hns) 43 C1
Kvægenbjergvej (Øbi) 4 C8
Kystparkvej (Egå) 13 A7
Kystpromenaden (ÅrC) 23 D4
Kystvejen (ÅrC) 6 C2
Kystværnsvej (ÅrC) 23 D7
Kyøvænget (Til) 21 A3
Kærbyvej (ÅrN) 15 C1
Kærgade (RSV) 2 G1
Kærgårdsparken (Sol) 38 C3
Kærgårdsvej (Sol) 38 C2
Kærhusevej (Tri) 9 B3
Kærlighedsstien (ÅrC) 6 C1
Kærlodden (Mår) 31 B4
Kærlundvej (Vil) 24 B6
Kærløkken (Lys) 11 D5
Kærmindevej (Til) 14 D6
Kærsholmvej (Hod) 4 G8
Kærsmindevej (Hat) 57 A1
Kærsvinget (Sab) 14 A5
Kærtoften (ÅrV) 22 B4
Kæruldbakken (Lys) 11 C4
Kærvej (Høg) 42 D5
Kærvej (Uls) 2 A4
Kærvænget (Trl) 30 A6
Køllen (Hns) 3 E4
Kølsmosevej (Hss) 28 E4
Kådhøjvej (Hjo) 12 C2
Kåløvej (Mke) 3 G3
Kåløvej (Ryo) 3 G3

L

L. A. Rings Vej (Høb) 27 B7
L. P. Bechs Vej (Ris) 18 B5
Labing Landevej (Haj) 2 G11
Labyrinten (Brb) 21 A6
Ladbyvej (Høb) 26 D6
Ladefogedvej (ÅrN) 16 E4
Ladegårdsbakken (Tri) 9 A1
Ladingvej (Gal) 2 F10
Ladingvej (Gal) 70 A1
Ladingvej (Sab) 2 F10
Laksevej (Laå) 2 E2
Laksevej (RSV) 2 E2
Landevejen (Trl) 5 A4
Landevejen (Sol) 5 A4
Landevejen=1 (Skd) 43 D7
Landevejen (Hns) 51 A2
Landevejen=1 (Hns) 43 D7
Landlyst (Skd) 44 B2
Landsbyvænget (Gal) 70 B2
Landsbækvej (Ham) 2 E7
Landskronagade (ÅrN) 23 A1
Langager (Hns) 43 D3
Langagervej (Ham) 47 D2
Langballevej (Mår) 77 D2
Langballevænget (Mår) 77 D2
Langdalsvej (Brb) 21 A5
Langdyssen (ÅrN) 15 E1
Langelandsgade (ÅrC) 23 A4
Langelandsgade (ÅrN) 23 A4
Langelandsvej=3 (Hat) 45 E3
Langelinie (Gal) 2 D11
Langelinie (Gal) 72 A2
Langelinie=1 (Gal) 70 A2
Langelinieparken (ÅrC) 23 D3
Langeløkke (Til) 14 D7
Langengevej (Ris) 17 A2
Langenæs Alle (ÅrC) 26 E1
Langenæsstien (ÅrC) 26 E1
Langgade (Hor) 4 C11
Langgade (RSØ) 3 C2
Langhøjvej (Brb) 20 D3
Langhøjvej (Til) 20 D3
Langkjær (Skn) 4 C6
Langkærvej (Til) 15 A7
Langskovvej (Hat) 3 B5
Langtoftevej (Vil) 26 A4
Langvad (Egå) 18 C2
Langvadsvej (Vil) 26 A4
Langørvej (Til) 21 B1
Langøvænget (Til) 21 A2
Langå Mark (Laå) 2 C3
Langåvej (Laå) 2 E3
Larixvej (Sab) 49 B5
Lars Kruses Gade (ÅrC) 27 B1
Larsen-Ledets Gade (ÅrC) 23 C3
Larsmindevej (ÅrN) 10 D6
Larsmindevej (Lys) 10 D6
Laskedalen (Brb) 20 E6
Latyrusvej (Ris) 17 E3
Lauge Kochs Vej (ÅrN) 23 C1
Laurbærvænget (Trl) 30 A5
Lauritshøj (Skd) 44 C5
Laurvigsgade (ÅrN) 22 E1
Lavendelvej (Hat) 45 B4
Lavritsdalsvej (Hin) 61 C4
Ledvogtervej (Hin) 46 B4
Lemmervej (Mke) 3 D3
Lemmestrupvej (Odd) 5 D10
Lemminggårdsvej (Hss) 25 A6
Lemmingvej (Hss) 25 B7
Lenesvej (Brb) 21 E4
Lerbjerg (Til) 15 B7
Lerbjergvej (Hat) 2 F4
Lerbækvej (Ris) 17 E6
Lerdalen (Høb) 31 E2
Lerdrupvej (Odd) 5 C11
Lergravsvej (Skn) 4 H5
Lergravvej (Tri) 7 D1
Lergravvænget (Tri) 7 D1
Lerhus Alle=2 (Høb) 31 B1
Lethenborgvej (Sol) 4 H7
Lethenborgvej (Skn) 4 H7
Lethsmindevej (Høg) 42 B6
Libaugade (ÅrC) 23 D6
Libravej (Høb) 27 A4
Ligustervej (Gal) 40 A4
Liljevej (Ris) 18 A5
Liljevænget (Høg) 28 A5
Lille Brunmosevej (Aun) 3 G1
Lille Elstedvej (Lys) 11 C4
Lille Thorupvej (Uls) 2 B2
Lille Todbjerg (Hjo) 3 C8
Lille Torv (ÅrC) 6 B2
Lille Tåningvej (Skn) 4 D8
Lillegade=3 (Mal) 36 C2
Lillehammervej (ÅrN) 23 A1
Lillenorvej (Mal) 5 D5
Lilleringvej (Gal) 75 B1
Lillerupvej (Gdv) 4 D9
Lilletoften (Hns) 51 A2
Lillevej (Hns) 43 C2
Lilleåvænget (Hat) 45 A4
Lilliensborgvej (Odd) 5 D11
Liltvedvej (Alå) 3 E1
Liltvedvej (Aun) 3 E1
Limegårdsvej (Mke) 52 A2
Limevej (Aun) 3 D2
Linde Alle (Aun) 3 F1
Lindebo (Mke) 55 B2
Lindegårdsvej (Mår) 77 C3
Lindenborgvej (Ris) 17 C6
Lindenæsvej (Odd) 5 C11
Lindesnæsvej=7 (ÅrN) 23 A2
Lindevangsvej (Ris) 18 A6
Lindevej (Vil) 27 A3
Lindevej (Hat) 45 C4
Lindevej (Ham) 47 D3
Lindevænget (Mal) 76 D4
Lindholmvej (ÅrN) 17 A6
Lindhøjvej (Hss) 29 B2
Lindkjærvej (Hat) 2 F4
Lindøvænget (Til) 21 A2
Lindå Møllevej (Skd) 3 D6
Lindåhøje (Hjo) 3 D7
Lindåvej (Hns) 3 E6
Linåvej (Sil) 4 A1
Lisbjerg Buen (ÅrN) 15 E1
Lisbjerg Parkvej (ÅrN) 15 E1
Lisbjerg Vænge (ÅrN) 10 D6
Lisbjergvej (ÅrN) 10 A7
Livøvænget (Til) 21 A2
Lobeliavej (Skd) 44 A5
Lofoten (ÅrN) 23 A2
Logistikparken (Brb) 20 B6
Lokesvej (Åbh) 22 C7
Lokesvej (Gal) 39 C3
Lollandsgade (ÅrC) 6 A2
Lomvievej (Skd) 33 A1
Lottesvej (Brb) 21 D5
Louis Hammerichs Vej (ÅrN) 23 B2
Louisevej (Brb) 21 E7
Lucernevej (ÅrN) 23 A2
Lucernevænget (Høg) 42 B5

Gaderevarelse - find turen på degulesider.dk

Ludvig Feilbergs Vej (Åbh) 22 C6
Ludvig Holbergs Vej (Åbh) 22 A7
Lumbyesvej (Hat) 59 A2
Lundbyesgade (ÅrC) 6 A3
Lunden (Gal) 39 B2
Lunden (Alå) 3 E1
Lunden Haveforening (Åbh) 26 A2
Lundgårdevej (Hod) 4 F9
Lundgårdevej (Hod) 4 G8
Lundgårdsvej (Høb) 26 C6
Lundgaardsvej (Odd) 76 E6
Lundhoffvej (Odd) 5 B9
Lundhoffvej (Hul) 5 B9
Lundhøjvej (Skn) 4 C4
Lundhøjvej (Ry) 4 C4
Lundingsgade=12 (ÅrC) 27 A1
Lundshøjgårdsvej (Mal) 36 C2
Lundshøjvej (Vil) 26 C5
Lundshøjvej (Høb) 26 C5
Lundumhedevej (Hor) 4 C11
Lundumvej (Hor) 4 C10
Lundvej (RSØ) 3 B1
Lupinvej (Hin) 46 C6
Lupinvænget (Høg) 42 B5
Lykkebjergvej (Gdv) 4 D10
Lykkegårdsvej (Sol) 38 A3
Lykkekærvej (Hin) 62 E2
Lykkensdalsvej (Brb) 21 A6
Lykkenshøj (Brb) 21 B6
Lykkenvej (Mke) 3 G5
Lykkesholms Allé (Vil) 26 C4
Lykkeshøjvej (RSØ) 2 H1
Lykkeskovvej (RSØ) 3 C2
Lykkevej (Uls) 2 A2
Lyngbakken (Lys) 11 D4
Lyngbakkevej (Brb) 21 B6
Lyngballevej (Gal) 2 E10
Lyngballevej (Sab) 2 E10
Lyngbygårdsvej (Brb) 2 H11
Lyngbygårdsvej (Til) 2 H11
Lyngbyvej (ÅrC) 27 A2
Lyngdalvej (Øbi) 4 B7
Lyngfeldvænget (Gal) 39 A3
Lyngholmvej (Spo) 67 A1
Lynghøjvej (Hin) 2 G7
Lynghøjvej (Mke) 52 A3
Lyngmarksvej (Ris) 18 C4
Lyngsiesvej (ÅrV) 22 A5
Lyngsiesvej (Åbh) 22 A5
Lyngsvinget (Til) 14 E7
Lyngvej (Ham) 66 B2
Lyngvej (Skn) 4 E7
Lyngvej (Ry) 4 A3
Lyngvejen (Odd) 5 E8
Lyngåvej (Hat) 2 F5
Lyravej (Hat) 45 B5
Lyseng Alle (Høb) 27 C7
Lysengvej (Høb) 27 B7
Lyshøjen (Lys) 11 E5
Lysmosevej (Lås) 4 B2
Lystbådekajen (ÅrC) 23 D4
Lystenlund (Sol) 38 D4
Lystrup Busvej (Lys) 12 A3
Lystrup Centervej (Lys) 11 D4
Lystrup Stationsvej (Lys) 11 E5
Lystruplund (Lys) 11 D5
Lystrupvej (Lys) 11 D4
Lyøgade (ÅrN) 23 B2
Lyøvej (Hat) 45 E2
Lægårdsvej (Lys) 12 A5
Lærkebakken (Skd) 44 B3
Lærkehaven (Lys) 12 A1
Lærkehøjvej (Høb) 31 E2
Lærkesvinget (Haj) 41 C2
Lærkevej (ÅrV) 22 C2
Lærkevej (Åbh) 26 A1
Lærkevej (Ris) 18 D3
Lærkevej (Hin) 46 C2
Lærkevej (Hns) 43 C3
Lærkevænget (Mal) 76 D3
Læssøesgade (ÅrC) 23 A7
Læsøvej (Hin) 46 D6
Løgten Østervej (Skd) 44 C4
Løgtenvej (Hns) 43 C3
Løjenkærvej (Odd) 5 B6
Løjenkærvej (Mal) 5 B6
Løjstrupvej (Laå) 2 E4
Løkkebjergvej (Sab) 14 B5
Løkkediget (Sab) 48 A3
Løkkenvej (Egå) 13 A6
Lønstrupvej (Egå) 13 A6
Lønvejen (ÅrC) 6 A4
Løvagervej (Hjo) 12 B1
Løvenholms Allé (Vil) 26 C3
Løvgangen (Hjo) 12 C1
Løvgårdsvej (Vil) 25 A4
Løvkærvej (Sab) 14 A5
Løvsangervej (Egå) 35 A3
Løvstien (Hjo) 12 C1
Lådnehøjvej (Uls) 2 B5
Låsbyvej (Gal) 4 D1
Låsbyvej (Srr) 4 C1
Låsbyvej (Skn) 4 E4

M

M. C. Holsts Vej (Høb) 27 C7
M. P. Bruuns Gade (ÅrC) 6 B4
M. P. Hansens Vej (Høb) 26 E7
Maden (ÅrV) 22 B4
Maderiisvej (Odd) 5 D8
Madikrogvej (Odd) 5 C11
Madsbjergparken (Høb) 31 A1
Madsbjergvej (Høb) 31 A2
Mageltornvej (Ris) 17 D6
Magnoliavej (Vil) 27 A3
Majdalen (ÅrV) 22 D2
Majsmarken (Lys) 12 B4
Majsvænget (Mke) 52 A2
Majvej (ÅrV) 22 B2
Malaccavej (ÅrC) 23 D7
Malerkrogen (Ham) 47 D1
Malling Bjergevej (Mal) 36 E1
Malling Kirkevej (Mal) 36 C2
Mallinggårdsvej (Mal) 36 D1
Malmøgade (ÅrN) 23 A1
Malskærvej (Odd) 5 C10
Manbjergvej (Skd) 44 C2
Mandalsvej (ÅrN) 22 D1
Mandhusvej (Sab) 69 B2
Mandøvænget (Til) 21 B1
Manilavej (ÅrC) 27 E1
Mantziusvej (Høb) 31 C2
Marbækvej (Mke) 3 D3
Marconivej (Vil) 26 D3
Maren Smeds Gyde (ÅrC) 6 B3
Maren Smeds Gyde (Mal) 36 E3
Margrethepladsen (ÅrC) 6 A4
Mariane Thomsens Gade (ÅrC) 23 E4
Marie Belows Vej (ÅrN) 10 B7
Mariedalsvej (Brb) 21 A6
Marienlunds Allé (ÅrN) 23 D2
Marienlundsvej (Ris) 23 D1
Marienlyst Haveforening (ÅrV) 16 A7
Marienlystvangen (ÅrN) 16 A7
Marienlystvej (ÅrN) 15 E6
Marius Simonsens Vej (ÅrN) 23 B2
Marklodden (Mår) 31 B4
Markskellet (Mal) 36 D2
Marktoften (Gal) 39 E4
Markusvej (Sab) 2 F9
Markvangen (Vil) 26 B4
Markvænget (Mke) 52 B2
Marselis Boulevard (ÅrC) 27 B2
Marselis Tværvej (ÅrC) 27 B2
Marselisborg Allé (ÅrC) 23 C7
Marselisborg Grønnevej (ÅrC) 27 B3
Marselisborg Havnevej (ÅrC) 27 C2
Marselisvej (ÅrC) 27 B2
Marslevvej (Høb) 26 D6
Marstrandsgade (ÅrC) 6 A3
Marsvej (Hat) 45 A5
Martin Vahls Vej (ÅrC) 22 E5
Martsvej (ÅrV) 22 C2
Marøgelhøj (Lys) 12 A4
Maskedal (Skn) 4 B6
Mathilde Fibigers Have=6 (ÅrC) 6 C2
Matildelundsvej (Vil) 26 A7
Max Müllers Gade (ÅrC) 27 A1
Mejerivej (Mal) 36 B3
Mejerivænget (Hat) 45 B5
Mejlby Toften (Hjo) 8 A2
Mejlbyparken (Hjo) 8 B3
Mejlbyvej (Hat) 3 B6
Mejlgade (ÅrC) 6 C2
Mejlvej (Ris) 17 D6
Mejløvænget (Til) 21 B2
Mejsevej=3 (Høg) 42 B5
Mejsevej (Mke) 55 A2
Melosvej (Hjo) 32 B2
Merianvej (Ris) 18 B4
Merkurvej (Høb) 27 A4
Merkurvej (Hat) 45 A5
Merkurvej (Hin) 61 A2
Mesing Hedevej (Skn) 4 F4
Mesingvej (Skn) 4 E5
Michael Anchers Vej (Høb) 27 B6
Michael Drewsens Vej (Høb) 30 C2
Midsommervej (ÅrN) 17 B7
Midtagervej (Vil) 26 E5
Midtagervej (Høb) 26 E5
Midtermolevej (ÅrC) 6 C3
Midvintervej (ÅrN) 17 B7
Mikkelstrupvej (RSØ) 2 H2
Milskovvej (RNV) 2 D1
Miltonsvej (Høb) 27 B6
Mindebrogade (ÅrC) 6 C3
Mindegade (ÅrC) 6 C3
Mindet (ÅrC) 6 C4
Mindevej (Gal) 73 B2
Minervavej (Ham) 47 D1
Minthøjvej (ÅrV) 22 C3
Mirabellevej (Hat) 45 C4
Miravej (Hin) 61 A3
Mjølnersvej (Åbh) 22 C7
Mjøn (Haj) 40 E4
Moesgård Alle (Høb) 31 D6
Moesgård Alle (Mår) 31 D6
Moesgårdvej (Høb) 31 D2
Molleruplundvej (Sil) 4 A1
Mollerupvej (Sil) 4 A2
Molsgade (ÅrC) 27 D5
Molsgade (ÅrC) 6 C1
Moltkesvej (Vil) 26 B6
Monbjergvej (Gdv) 4 C8
Monbjergvej (Øbi) 4 C8
Mondrupsvej (Vil) 25 C3
Mondrupvej (Tho) 2 C6
Monradsvej (Vil) 26 C5
Montanagade (ÅrC) 23 B7
Morbærvej (Vil) 26 E3
Morbærvænget (Mal) 76 D4
Morelvænget (Trj) 30 A5
Morgenfruevej (Skd) 44 A5
Morten Børups Gade (ÅrC) 6 A4
Morten Eskesens Vej (ÅrV) 22 E4
Morvads Alle (Høb) 27 D6
Morvadsvej (Høb) 27 D6
Mosagervej (Ham) 47 E3
Mosagervænget (Gal) 40 C3
Mosbjergvej (Hod) 4 H10
Mosealleen (Til) 15 A6
Mosedraget (Til) 15 C7
Mosegårdsparken (Tri) 9 B2
Mosegårdsvangen (Tri) 9 B2
Mosegårdsvej (Gal) 39 E3
Mosegårdsvænget (Hss) 28 D3
Moselodden (Mår) 31 B4
Moselund Haveforening (ÅrV) 22 A3
Moselunden (Mke) 55 A2
Moselunds Alle (Gal) 39 A4
Moseparken (Til) 15 C7
Mosevang Haveforening (Vil) 26 D2
Mosevangen (Lys) 11 D5
Mosevej (Ris) 17 E2
Mosevej (Hat) 45 A4
Mosevej (Mke) 55 A2
Mosevænget (Mal) 76 C4
Mosevænget (Hln) 46 C5
Mosevænget (Ham) 47 E4
Mosrosevej (Skd) 44 B4
Mossøvej (Skn) 4 D5
Motalagade (ÅrN) 23 A1
Multebærvej (Sab) 49 A4
Mundelstrupvej (Til) 14 C6
Munkdrupvej (RSØ) 2 H2
Munkebakkevej (Egå) 12 E4
Munkegyden (Hin) 62 A2
Munkemosevej (ÅrV) 22 A2
Munkeparken (Egå) 13 A4
Munkevej (Ry) 4 B5
Munkevejen (Til) 20 C1
Munkevænget (Egå) 12 E4
Munkhøj (Lys) 11 E5
Munkhøjvej (Hor) 4 E11
Museumsgade (ÅrC) 6 A3
Muslingevej (Egå) 18 E1
Mustrupvej (Mår) 5 B5
Mustrupvej (Sol) 5 B5
Musvitvej (Mal) 76 D2
Musvågevej (ÅrV) 22 D3
My (Hin) 61 B3
Myggenæsvej (ÅrN) 22 E2
Mygindvej (Hat) 3 B3
Mykenevej (Hjo) 32 B2
Mylius Erichsens Vej=4 (ÅrN) 23 C2
Myntevej (Ris) 18 B4
Myrholmsvej (Vil) 26 B4
Mælkebøttevej (Egå) 13 D4
Mødalsvej (Uls) 2 A2
Mødalvej (Sab) 49 A1
Møddebrovej (Sol) 38 B4
Møgelbakken (Lys) 12 A5
Møgelbyvej (Ham) 2 B9
Møgelbyvej (Spo) 2 B9
Møgelgårdsvej (Lys) 12 A4
Møgelhøj (Lys) 11 E5
Møgelmosevej (Vil) 26 B4
Mølagervej (Hin) 62 B2
Mølbakvej (Lys) 12 A5
Møldalle (Hin) 61 A4
Mølbækvej (Hin) 62 C2
Møldrupvej (Brb) 21 A7
Møldrupvej (Skn) 4 A7
Møldrupvej (Øbi) 4 B7
Mølhaugevej (Gje) 2 A10
Mølleager (Hjo) 34 A1
Møllebakken (Hss) 29 C1
Møllebakken (Hln) 46 C1
Møllebakken (Sab) 69 A1
Mølledalen (Hjo) 34 A1
Møllegade (ÅrC) 6 B3
Møllegangen (Ris) 17 C6
Møllegården (Skd) 44 C1
Møllegårdsparken (Sol) 38 B3
Møllegårdsvej (Øbi) 4 B8
Møllehøjvej (Øbi) 4 A9
Møllekæret (Høg) 42 D2
Møllemark (Gal) 75 B2
Mølleparken (Mår) 77 B3
Møller Meyers Vej (Ris) 17 C7
Mølleskovvej (Høb) 26 E6
Møllestedet (Hns) 43 C2
Møllestien (ÅrC) 6 B3
Møllevangen (Hin) 46 C2
Møllevangen (Ham) 47 B3
Møllevangs Allé (ÅrN) 22 E2
Møllevangs Allé (ÅrV) 22 E2
Møllevangsvej (RSV) 2 G2
Møllevej (Høg) 42 C4
Møllevej (Hat) 3 B4
Møllevej (Hin) 46 D2
Møllevej (Ham) 2 B7
Møllevej (Tho) 2 B7
Møllevejen (ÅrC) 6 A2
Møllevænget (Hat) 56 B2
Møltoftvej (Skn) 4 H7
Mønsgade (ÅrC) 6 A2
Mørkevej (Rnd) 3 H4
Mågebakken (Skd) 33 B2
Mågevej (Ris) 18 E3
Mågevej (Hat) 45 A3
Mågevej (Mke) 55 A2
Mågevænget (Bed) 76 D2
Mårdalsvej (Uls) 2 B2
Mårslet Byvej (Mår) 77 C2
Mårupvej (Ris) 17 E4
Mårvænget (Høb) 27 E7

N

N. J. Fjords Gade (ÅrC) 27 B1
N. P. Schølersvej (Ham) 47 D2
Nabovej (Skd) 3 D6
Nagelsvej (Høb) 27 C6
Naldalvej (Øbi) 4 A9
Nannasvej (Åbh) 22 D6
Narvagade (ÅrC) 23 D6
Narviksgade (ÅrN) 22 E1
Nattergalevej (ÅrV) 22 D3
Nattergalevej (Hat) 57 A2
Nattergalevej (Ham) 47 B2
Nattergalevej (Gal) 39 A3
Nattergalvej (Mke) 55 B2
Naurvej (Brb) 21 C6
Navervej (Hln) 46 D6
Nebelvej (Hor) 4 E11
Neder Hadstenvej (Hat) 45 B5
Nedergårds Allé (ÅrN) 16 D4
Nedergårdsvej (ÅrN) 16 D4
Nehrus Alle (ÅrN) 17 A7
Nekseløvej (Til) 21 A2
Neksøvej (ÅrV) 22 D1
Nellikevej (Ris) 18 A4
Neptunvej (Hin) 61 A2
Nevavej (Mår) 77 C2
Niels Bjerres Vej (Høb) 27 A7
Niels Bohrs Allé (Gal) 40 B2
Niels Bohrs Vej (Vil) 26 E3
Niels Bohrs Vej (Skn) 4 G4
Niels Foghs Vej (Høb) 30 C1
Niels Jensens Vej (ÅrC) 23 B3
Niels Juels Gade (ÅrN) 23 C3
Niels W. Gades Vej (Hat) 59 B2
Nielstrupvej (Hat) 3 B3
Nissumgårdsvej (Skn) 4 G7
Niærvej (Ham) 2 D7
Nobilis Haveforening (Egå) 13 D2
Nobilisvej (Egå) 13 E2
Nordborggade (ÅrC) 26 E1
Nordbyvej (Vil) 26 C4
Norddalsvej (ÅrN) 23 A1
Norddigesvej (Ris) 17 C2
Nordentoftsvej (Brb) 21 A7
Nordgårdsvej (Sol) 5 B5
Nordhavnsgade (ÅrC) 6 C3
Nordjyske Motorvej (Hat) 3 A4
Nordjyske Motorvej (Tri) 3 B7
Nordjyske Motorvej (Tri) 3 B9
Nordjyske Motorvej (Hin) 3 B7
Nordjyske Motorvej (Hin) 7 A3
Nordjyske Motorvej (RSV) 2 H2
Nordkapvej=B (ÅrN) 23 A1
Nordlandsvej (Ris) 17 D2
Nordlige Bjergevej (Høb) 31 A2
Nordlysvej (ÅrN) 17 C7
Nordmanvej (Egå) 13 E2
Nordmarksvej (Gal) 73 A1
Nordre Kringelvej (Egå) 18 C1
Nordre Ringgade (ÅrC) 23 B3
Nordre Ringvej (Hat) 45 B2
Nordre Strandvej (Hor) 4 E11
Nordrevej (Åbh) 22 C6
Nordskovvej (Vil) 25 A5
Nordtoftevej (Ris) 17 D4
Nordvangen (Egå) 12 C7
Nordvangs Allé (Egå) 12 C7
Nordvangsvej=1 (Egå) 12 C7
Nordvejen (Sol) 5 A6
Nordvestpassagen (ÅrN) 23 B1
Nordøgade (ÅrN) 22 E2
Norges Alle (ÅrN) 23 A1
Norgesvej (Hat) 45 B3
Norgesvej (Ham) 47 C4
Norringholm Haveforening (Vil) 26 A3
Norringholmsvej (Vil) 26 A3
Norsgade (ÅrC) 6 B2
Norsmindevej=1 (Odd) 76 C6
Novembervej (ÅrV) 22 A2
Nrgi Arena (ÅrC) 27 A3
Nrgi Park (ÅrC) 5 C2
Ny Banegårdsgade (ÅrC) 6 B4
Ny Moesgårdvej (Høb) 31 E4
Ny Munkegade (ÅrC) 6 A1
Ny Silkeborgvej (Hor) 4 B11
Ny Stillingvej (Skn) 4 F4
Ny Studstrupvej (Skd) 44 E6
Ny Tilemannsvej (Ham) 47 C3
Ny Tjørnegade (ÅrN) 23 B1
Nyager (Hin) 62 B1
Nyborggade (ÅrC) 27 B1
Nydamshuse (Høg) 42 D4
Nydamsvej (Høg) 42 D4
Nygade (ÅrC) 6 B2
Nygade (Hin) 46 B3
Nygårds Alle (Bed) 37 C2
Nygårdsparken (Gal) 71 A2
Nygaardsvej (Odd) 4 H7
Nygårdsvej (Ry) 4 D4
Nygårdvej (Hns) 3 D5
Nyhavevej (Ham) 47 D3
Nyholmsvej (Ris) 17 D5
Nykersvej (ÅrV) 22 C2
Nyløkkevej (Mal) 36 C1
Nymarks Alle (Mår) 77 C5
Nymarksvej (Gal) 71 A2
Nymøllevej (ÅrN) 16 A3
Nyringen (Ris) 17 A6
Nytoften (Haj) 41 C3
Nytorv (Gal) 39 B3
Nyvangsvej (Høg) 42 C4
Nyvej (Mal) 36 B3
Nyvej (Ham) 47 C7
Næringen (Ris) 17 A6
Næsbyvej (Høb) 26 D6
Næshøjvej (Haj) 41 C2
Næsvej (Odd) 76 D6
Nøddehegnet (Brb) 21 D7
Nøddevej=5 (Vil) 27 A3
Nøddevænget (Mal) 76 D5
Nødkær Alle (Høb) 31 B1
Nøjsomhedsvej (Brb) 21 C7
Nøkkerosevej (Ris) 18 A3
Nølev Byvej (Odd) 5 D7
Nølev-Driften (Odd) 5 D6
Nølevvej (Odd) 5 C7
Nøragervej (Hin) 62 B1
Nørbækvej (Gje) 2 A9
Nørre Alle (ÅrC) 6 B2
Nørre Alle (Høg) 42 C4
Nørre Boulevard (ÅrC) 6 C1
Nørre-Snede Vej (Hor) 4 A11
Nørrebrogade (ÅrC) 6 B1
Nørregade (ÅrC) 6 B2
Nørregade=2 (Hat) 45 C4
Nørregade (Hin) 46 C2
Nørregade (Ham) 47 D3

Nørregade (Gal) 39 B2
Nørregårdsvej (Gal) 73 A1
Nørregårdsvej (Faa) 2 A9
Nørregårdsvej (Gje) 2 A9
Nørreled (Hns) 3 E4
Nørreport (ÅrC) 6 C2
Nørrerlisvej (Hin) 62 D3
Nørreskovvej (Odd) 5 A7
Nørresøvej (Ris) 1B A2
Nørrevang (Hat) 45 B3
Nørrevangen (Hin) 46 C2
Nørrevangsvej (Ham) 47 D3
Nørrevej (Brb) 21 A7
Nørrevænget (Gal) 39 B2
Nørreåvej (Uls) 2 B1
Nålestien (Egå) 35 A2
Nårupvej (Ham) 2 BB
Nårupvej (Gje) 2 A9
Nårupvej (Gje) 2 BB

O

O. H. A. Haveforening (ÅrC) 23 B2
O. I. Offersens Vej (Åbh) 22 C7
Observatoriestien (ÅrC) 27 A3
Observatorievejen (ÅrC) 27 B4
Obstrupvej (Trl) 77 B2
Obstrupvej (Mår) 77 B2
Oceanvej (ÅrC) 27 E1
Oddervej (ÅrC) 5 C6
Oddervej (Høb) 5 C6
Oddervej (Mår) 5 C6
Oddervej (Mal) 5 C6
Oddervej (Hor) 4 G11
Odensegade (ÅrC) 27 B1
Odinsvej (Åbh) 22 C6
Odinsvej (Hat) 45 D4
Oehlenschlægersvej (Åbh) 22 A7
Ogstrupgårdsvej (Hjo) 3 C6
Oksevejen (Ry) 4 B3
Oktobervej (ÅrV) 22 A2
Olaf Rudes Vej (Høb) 27 B6
Oldager (Lys) 11 D5
Oldhøjen Haveforening (ÅrV) 22 D5
Oldjorden Haveforening (ÅrV) 22 D5
Oldjordsvej (ÅrC) 22 D6
Oldrupvej (Hul) 5 A10
Oldvej (Mke) 3 F2
Oldvej (Aun) 3 F2
Ole Rømers Allé (Gal) 40 B3
Ole Rømers Gade (ÅrC) 23 B7
Ole Worms Allé (ÅrC) 23 B3
Olfert Fischers Gade (ÅrN) 23 C2
Oliehavnsvej (ÅrC) 23 D6
Ollerupvej (Høb) 26 D6
Olof Palmes Allé (ÅrN) 16 E7
Oluf Rings Vej=1 (Hat) 59 A2
Omega (Hin) 61 C3
Omegaparken (Vil) 25 D5
Ommestrupvej (RSV) 2 G2
Onsholtgårdsvej (Vil) 25 C6
Onsholtvej (Vil) 25 D5
Onstedvej (Sol) 5 A6
Opdalsvej=11 (ÅrN) 23 A1
Opkærsvej (Til) 20 D2
Ordrupvej (ÅrC) 27 A2
Orholt Alle (Trl) 29 D6
Orionsvej (Høb) 27 A5
Orionsvej (Hat) 45 B5
Orionsvej (Hin) 61 A2
Orkestervej (RSV) 2 G1
Orla Lehmanns Allé (ÅrC) 6 B4
Ormslevbakken (Vil) 24 A5
Ormslevvej (Vil) 5 A2
Ormslevvej (Hal) 4 H2
Orøvænget (Til) 21 B2
Oslogade (ÅrN) 23 A2
Otte Ruds Gade (ÅrN) 23 C2
Otto Benzons Vej (ÅrV) 22 E3
Otto Sverdrups Vej (ÅrN) 23 C1
Oudrupgårdsvej (Hul) 4 H10
Oudrupgårdsvej (Hod) 4 H10
Oustedvej (Skn) 4 D8
Oustrupvej (Aun) 3 E2
Ove Gjeddes Gade (ÅrN) 23 C3
Over Hadstenvej (Hat) 45 B6
Overblikket (Hns) 51 A2
Overbyvej (Hod) 4 E9
Overdrevet (Hin) 46 E5
Overgårdsvej (Hat) 45 B5
Overgårdsvænget (Hat) 45 A5
Overmarken (Hor) 4 G11
Overmarksvej (Skn) 4 D4
Overskovvej (Høg) 42 B4
Ovesdal (Mår) 77 B4
Ovstrupvej (Spo) 2 B11

P

P. Helses Vej (ÅrC) 27 C3
P. Hiort-Lorenzens Vej (ÅrC) 22 E7
P. Langs Vej (Høb) 26 D7
P. Mønsteds Alle (Høb) 27 A6
P. O. Pedersens Vej (ÅrN) 16 E2
P. P. Ørums Gade (ÅrC) 27 A1
P. S. Krøyers Vej (Høb) 27 B5
Paderup Boulevard (RSØ) 2 H1
Pakhusvej (Hin) 46 B3
Pakkerivej (ÅrC) 23 D3
Pallisvej (Brb) 21 D5
Paludan-Müllers Vej (ÅrN) 22 D1
Pannerupvej (Tri) 10 C1
Pannerupvej (Lys) 10 C1
Panums Alle (Gal) 39 E2
Paradisgade (ÅrC) 6 C2
Parallelvej (Tri) 7 D2
Parcelvej (Hal) 41 C3
Park Alle (ÅrC) 6 B4
Parketten (Høg) 42 C5
Parkvangen (Sol) 3B C3
Parkvej (Mke) 55 A2
Parkvænget (Trl) 30 A5
Parosvej (Hjo) 32 A1
Pebbelgården (Gal) 71 A2
Pebbelparken (Gal) 71 A2
Pebbelvej (Gal) 71 A2
Peder Skrams Gade (ÅrN) 23 C2
Peders Toft (Høg) 42 D2
Pederstrupvej (Odd) 5 C7
Pedholtvej (Mal) 36 D4
Per Kjals Vej (Lys) 11 C4
Perikumvej (Egå) 13 E4
Perlevej (Egå) 18 E2
Permelillevej (Ris) 17 E4
Persievej (Odd) 5 C10
Peter Baatrupsvej (Odd) 76 D6
Peter Eriksens Vej (Mal) 76 D3
Peter Fabers Vej (ÅrV) 22 E3
Peter Holms Vej (ÅrC) 23 A5
Peter Sabroes Gade (ÅrC) 23 C3
Peter Vilkens Vej (Tri) 7 D1
Petersholmsvej (Odd) 5 A9
Petersholmsvej (Hul) 5 A9
Petersmindevej (Høg) 42 E4
Petersmindevej (Lys) 11 A7
Petersmindevej (Lys) 11 C6
Pibesvanevej (Mke) 55 A2
Piganavej (Mår) 77 C2
Pigeonvej (Høb) 26 E6
Pihlkjærsvej (Høb) 26 C6
Pilebækvej (Lys) 11 D5
Pilegårdsvej (Hss) 2B D2
Pileløkken (Mal) 76 D4
Pilevangen (Sol) 3B D1
Pilevej (Ris) 18 A5
Pilevej (Hat) 45 C4
Pilevej (Ham) 47 D3
Pilevænget (Høb) 26 D6
Pilevænget (Høg) 42 C5
Pilevænget (Gal) 39 C3
Pinborgvej (RSØ) 3 A2
Pindsmøllevej (Høg) 4 H3
Pindstrupvej (Aun) 3 G1
Pittevej (Tho) 2 B6
Plantagen (Skd) 44 B3
Plantagevej (Egå) 13 E3
Platanvej (Ris) 18 A6
Plutovej (Hat) 45 A5
Podøjvej (Uls) 2 A5
Polarvej (ÅrN) 17 C7
Polensgade (ÅrC) 23 D6
Polluxvej (Høb) 27 A5
Poppelgårdsvej (Sab) 69 B2
Poppelhegnet (Til) 15 A7
Poppelstien (Egå) 35 B2
Poppeltoften (Hss) 29 A3
Poppelvej (Ris) 17 E6
Poppelvej (Hat) 45 D4
Poppelvej (Ham) 47 D2
Porsbakken (Lys) 11 C4
Porsevænget (Gal) 39 D3
Porsgrunnsvej (ÅrN) 22 D1
Porskjærvej (Gal) 39 C3
Porskær (Brb) 20 E5
Porsvej (Brb) 21 C6
Postvej (Hin) 2 F8
Postvejen (Ham) 2 E8
Potmosevej (Øbl) 4 C9
Pottemagertoften (Høb) 30 D2
Poul Helgesens Vej (Vil) 26 D4
Poul Martin Møllers Vej (ÅrC) 23 A4
Poul Sloths Vej (Høb) 27 A5
Pouli Nielsensvej (Odd) 76 D6
Primulavej (Til) 14 E6
Prins Knuds Vej (Ris) 1B C4
Provst Balles Vej (ÅrN) 23 C2
Provstebakken (ÅrV) 22 C4
Provstebakken (Åbh) 22 C4
Provsteparkvej (Høb) 26 E7
Provstevænget (Gal) 39 B3
Præstbrovej (Gal) 40 C1
Præstdam (Gal) 39 B3
Præsteager (ÅrN) 10 C7
Præstedammen (Mke) 55 B2
Præsteengen (Mår) 77 C3
Præstegårdsvej (Mår) 77 C2
Præstegårdsvej (Gal) 73 A2
Præstehaven (ÅrV) 22 D4
Præstekravevej (Skd) 33 B2
Præstelodden (Bed) 37 D2
Præstemarken (Hjo) 3 D7
Præstemarken (Hns) 43 C3
Præstemarksvej (Odd) 5 C11
Præstetoften (Bed) 37 D2
Præstevangen (Hin) 61 A3
Præstevangsvej (ÅrV) 22 C4
Præstevejen (Høg) 4 F4
Præstevejen (Skn) 4 F4
Præstevænget (Mke) 55 B2
Præsthøjvej (Odd) 5 A8
Purupvej (Øbl) 4 B8
Pustervig (ÅrC) 6 B2
Pøt Møllevej (Ham) 2 D7
Pøtmøllevej (Hin) 2 FB

Q

Qvistgaardsvej (Brb) 21 A7

R

R. Hougårds Vej (RSØ) 2 H1
Rampen (Ris) 17 E7
Rampes Møllevej (Ham) 66 A3
Rampesvej (Ham) 66 B3
Ramsøvej (Hin) 46 D5
Randersvej (ÅrC) 3 C10
Randersvej (ÅrN) 3 C10
Randersvej (Hat) 2 H4
Randersvej (Mke) 55 A1
Randersvej (Uls) 2 C2
Randersvej (Laå) 2 D2
Randersvej (RSV) 2 H4
Randkløvevej (ÅrV) 22 D2
Rantzausgavevej (Sol) 5 A6
Ranunkelvej (Sab) 49 C4
Rasborgvej (Sol) 5 A6
Rathlousdalvej (Odd) 5 BB
Ravngårdsvej (Hat) 2 G6
Ravnholtvej (Trl) 5 A4
Ravnholtvej (Mår) 5 A4
Ravnholtvej (Sol) 5 A4
Ravnhøjvej (Hns) 43 A5
Ravnsbjergvej (Vil) 26 A5
Ravnsøvej (Lås) 4 C4
Ravnsøvej (Ry) 4 C4
Ravskærvej (Hin) 61 C4
Reballevej (Hor) 4 G10
Refshøjvej (Hin) 62 C3
Regenburgs Plads (ÅrC) 22 E5
Regenburgsgade (ÅrC) 22 E5
Reginehøjvej (ÅrN) 23 B1
Regnersgade (Vil) 26 E2
Reinettevej (Høb) 26 E6
Rensdyrvej (Hin) 61 B3
Resedavej (Hat) 45 B3
Revalgade (ÅrC) 23 D6
Revelhøjvej (ÅrN) 15 D4
Reventlowsvej (Vil) 26 C5
Revlingebakken (Lys) 11 D4
Reykjaviksgade (ÅrN) 23 A2
Ribesvej (Rls) 17 E6
Ribesvænget (Hns) 43 D1
Ridderstræde (ÅrC) 6 C3
Rigelvej (Ris) 17 D4
Rigtrupvej (Hat) 3 C3
Riisbakken (Hin) 62 D2
Riisvej (Hin) 2 H9
Rimsøvej (Ris) 17 E5
Ringgårdsvej (Høb) 26 C6
Ringklostervej (Skn) 4 F7
Ringkøbingvej=17 (ÅrC) 23 A5
Ringshøj (Hin) 46 B3
Ringsøhøjvej (Uls) 2 A5
Ringsøvej (Ryo) 3 G2
Ringsøvej (Aun) 3 G2
Ringvej (Aun) 3 F2
Ringvej Syd (Vil) 5 C2
Ringvej Syd (Høb) 5 C2
Ringvejen (Høg) 42 D2
Ringvejen (Ham) 47 B4
Ringvejen (Gal) 40 B3
Risbøgevej (Brb) 21 B7
Risdalsvej (Vil) 26 B6
Rishøjvej (Ris) 17 D7
Rislundvej (Ris) 17 D7
Rismosevej (Vil) 24 A7
Risskov Haveforening (Ris) 17 C7
Ristrupvej (Sab) 49 C3
Risvang Alle (ÅrN) 17 B7
Risvangen (Høg) 42 A5
Risvangen Haveforening (Ris) 17 B6
Risvangsvej (Trl) 3 C6
Risvangsvej (Hjo) 3 C6
Risvej (Skn) 4 D8
Risvænget (Mke) 52 A2
Roald Amundsens Vej=5 (ÅrN) 23 C1
Roarsvej (Åbh) 22 C6
Robdrupvej (Hat) 3 A3
Robdrupvej (RSØ) 3 A3
Robert Fultons Vej (ÅrN) 16 D2
Rodalvej (Mal) 36 C3
Rodelundvej (Ry) 4 A4
Rodskovvej (Hns) 43 D3
Rohde (Gal) 4 D1
Rokhøj (Lys) 12 A5
Rolfsgade (Vil) 26 E3
Rolfsvej (Hin) 46 B3
Rolighedsvej (Ris) 18 A6
Rolighedsvej (Hin) 46 B3
Rolighedsvej (Ham) 47 D4
Rolsøvej (Ris) 17 E4
Rosbjergvej (Brb) 20 A7
Rosbjergvej (Brb) 20 B7
Rosenbakken (Skd) 44 B3
Rosendalvej (Vil) 25 C3
Rosengården=2 (Hns) 43 B2
Rosenhaven (Skd) 44 B4
Rosenholms Allé (Vil) 26 D3
Rosenholmvej (Hns) 3 F4
Rosenholmvej (Mke) 3 F4
Rosenhøj (Vil) 26 A7
Rosenkrantzgade (ÅrC) 6 B4
Rosenkrantzvej (Hns) 43 C1
Rosenlundvej (Laå) 2 E6
Rosenparken (Gal) 39 B2
Rosenpassagen (ÅrC) 6 C2
Rosensgade (ÅrC) 6 C2
Rosenstien (ÅrC) 22 E5
Rosenvang (Hns) 43 C2
Rosenvangs Allé (Høb) 27 B6
Rosenvej (Åbh) 26 C1
Rosenvej (Ris) 17 E5
Rosenvej (Odd) 76 E6
Rosenvænget (Skd) 44 C3
Roukær Alle (Høb) 31 A1
Rouloen (Egå) 18 E2
Rud Kirkevej (Hat) 3 A4
Rudbjergvej (Hat) 57 A2
Rude Havvej (Odd) 5 D7
Rudevej (Odd) 5 D7
Rudolfgårdsvej (Vil) 26 A7
Rudolph Wulffs Gade (ÅrC) 26 E2
Rugbakkevej (ÅrN) 23 D2
Rugbjergvej (Vil) 25 C4
Rughavevej (Mal) 76 D3
Rugholm Haveforening (Vil) 26 A3
Rugholmvej (Vil) 26 A3
Rugmarken (Høg) 42 B6
Rugmarksvej (Hal) 41 C1
Rugtorvet (Hns) 3 E4
Rugvej (Gal) 39 D2
Rugvænget (Mke) 52 B3
Rundbjergvej (Til) 21 B1
Runddelen (Vil) 26 A4
Runddyssen (ÅrN) 15 E1
Rundhøj Alle (Vil) 26 D6
Rundhøj Alle (Høb) 26 D6
Rundhøjtorvet (Høb) 26 E6
Runegårdsvej (Høb) 26 C6
Runehøjen (ÅrV) 21 D3
Runen (ÅrN) 15 E1
Runestenen (ÅrV) 21 D2
Runetoften (ÅrV) 21 E2
Runevej (ÅrV) 21 E2
Rungstedvej (ÅrC) 27 B2
Rydalvej (Øbl) 4 A8
Rydersvej (ÅrN) 17 C7
Rydevænget (ÅrV) 22 C1
Ryesgade (ÅrC) 6 B4
Ryhaven (ÅrV) 22 A5
Ryhavevej (ÅrV) 22 B4
Rylevej (Hin) 46 B1
Rymarken (ÅrV) 22 B4
Rymarksvej (Ris) 1B D3
Ryomvej (Rnd) 3 H5
Rypevej (Høg) 42 B5
Rypevej (Ham) 47 B2
Ryslingeparken (Høb) 26 D6
Ryslingevej (Høb) 26 D6
Rytoften (ÅrV) 22 A4
Rytterbakken (Gal) 73 B2
Rytterknægten=3 (ÅrV) 22 D2
Rytterparken (Hns) 43 B2
Ryttervej (Ham) 47 D5
Ryvangs Alle (Ris) 18 D3
Ryvej (ÅrV) 22 B4
Ryvej (Øbi) 4 A7
Ryvejen (Høg) 4 E4
Ryvejen (Skn) 4 E4
Rækkevej (Hat) 2 F5
Rætebølvej (Brb) 20 C5
Rævlingevej (Egå) 13 E2
Rævsagervej (Hin) 62 A2
Røddikvej (Gal) 39 B3
Rødegevej (Skd) 44 B2
Rødkildevej (Skn) 4 D7
Rødkløvervej (ÅrN) 23 A2
Rødkælkevej (Hat) 57 A2
Rødkærvej (Sab) 14 A6
Rødlundvej (Hal) 41 B3
Rødlundvænget (Hal) 41 B3
Rødtjørnvej (Sab) 49 C5
Røgelvej (Brb) 21 D6
Røgen Hedevej (Spo) 2 C11
Røgenvej (Spo) 2 C10
Røllikevej (Ris) 17 E2
Rømøvænget (Til) 21 B2
Rønbjergvej (Ris) 17 D3
Rønbækvej (Hin) 3 AB
Røngevej (Uls) 2 A3
Rønhøjvej (Mal) 36 C2
Rønne Alle (Åbh) 22 D6
Rønnebærvænget (Gal) 40 C2
Rønnehaven (Hat) 45 C3
Rønnevangen (Sab) 49 C5
Rønnevej (Ris) 18 A6
Rønnevænget (Mal) 76 D3
Rønvangen (Hin) 46 D6
Rørdamsvej=5 (Vil) 26 C4
Rørdrumvej (Brb) 26 A1
Rørmosevej (Høb) 27 C6
Rørsangervej (Brb) 25 E1
Rørsangervej (Hat) 57 A2
Rørsangervej (Hin) 46 B2
Rørth Ellevej (Odd) 5 D8
Rørth Skovvej (Odd) 5 D8
Rørthvej (Odd) 5 C7
Rørvangen (Lys) 11 D5
Rørvej (Vil) 26 B4
Røvedvej (Tri) 9 A1
Rådalsvej (Laå) 2 C3
Rådhusgade (Odd) 5 C7
Rådhuspladsen (ÅrC) 6 B3
Rådmand Liisbergs Gade (ÅrC) 6 C2
Rådvedvej (Hor) 4 C10
Rådyrvej (Hin) 61 B3
Rådyrvej (Ham) 47 B4
Rågevænget (Høb) 27 D6
Råhøj Alle (Høb) 27 B5
Råhøjen (Vil) 25 B4
Råhøjparken (Vil) 25 B4
Råhøjtoften (Vil) 25 B4
Råhøjvej (Vil) 25 A4
Råhøjvænget (Vil) 25 B4

S

Sabro Kirkevej (Sab) 49 B3
Sabro Skolevej (Sab) 49 A4
Sabro Skovvej (Sab) 49 B4
Sabro Toftevej (Sab) 49 B4
Sabro Vænge (Sab) 49 B4
Sabrovej (Sab) 49 C4
Sadelmagertoften (Høb) 30 D2
Safirvej (Skd) 44 A6
Saksen (Gal) 2 E10
Sall Hedevej (Ham) 65 A1
Sallvej (Ham) 2 C8
Sallvej (Tho) 2 B7
Salonikivej (Hjo) 32 A2
Salonvejen (Ris) 23 D1
Saloparken (Odd) 5 B7
Saltholmsgade (ÅrC) 6 A2
Samoavej (ÅrC) 23 D7
Samosvej (Hjo) 32 B2
Samsøgade (ÅrC) 6 B1
Samsøvej (Hin) 46 C7
Samuel Morses Vej (ÅrN) 16 E4
Sanatorievej (Skd) 33 A1

Sanct Karens Kilde (Hns) 43 C3
Sandagervej (Ris) 18 D3
Sandbakken (Høb) 31 D1
Sandballevej (Hin) 63 B1
Sandbjergvej (Brb) 24 D1
Sandbyvej (Hat) 2 H6
Sandbyvej (Hin) 2 H6
Sandgravvej (ÅrC) 6 C1
Sandkåsvej (ÅrV) 22 C1
Sandmarkvej (Rnd) 3 G3
Sandmarkvej (Mke) 3 G3
Sandmosevej (Høb) 31 D2
Sandvigsvej (ÅrV) 22 D2
Sandøgade (ÅrN) 22 E2
Sangsvanevej (Mke) 55 A3
Sankt Anna Gade (ÅrC) 23 B7
Sankt Clemens Stræde (ÅrC) 6 B2
Sankt Clemens Torv=9 (ÅrC) 6 B3
Sankt Georgs Vej (Vil) 26 A7
Sankt Johannes Alle (ÅrC) 23 C3
Sankt Knuds Torv (ÅrC) 6 B4
Sankt Lucas Kirkeplads (ÅrC) 27 A1
Sankt Marcus Kirkeplads (ÅrC) 6 A2
Sankt Nicolaus Gade (ÅrC) 6 A4
Sankt Olufs Gade (ÅrC) 6 C2
Sankt Pauls Gade (ÅrC) 23 B7
Sankt Pauls Kirkeplads (ÅrC) 27 B1
Sanovej (Vil) 26 D4
Saralyst Alle (Høb) 27 A7
Saralystparken (Høb) 27 A5
Saralystvej (Høb) 27 B5
Sastrupvej (Lys) 12 B1
Sastrupvej (Hjo) 12 B1
Sattrupvej (Øbi) 4 C9
Saturnvej (Vil) 27 A3
Saturnvej (Hat) 45 A5
Saturnvej (Hin) 61 A2
Savværksvej (Hat) 45 B4
Scandinavian Congress (ÅrC) 6 A4
Schierupsvej (Høb) 27 C6
Schleppegrellsgade (ÅrC) 23 A7
Schødtsmindevej (Gal) 40 B1
Segaltvej (Skd) 44 D1
Sejrs Alle (Ris) 18 C4
Sejrøgade (ÅrC) 6 A2
Selkærvej (Brb) 20 A4
Selkærvej (Til) 20 A4
Selling Hedevej (Hat) 58 A3
Sellingvej (Hat) 3 A5
Selmersvej (Vil) 26 A6
Selskabsvejen (Ham) 47 B2
Sensommervej (Hjo) 12 C2
Septembervej (ÅrV) 22 B2
Septembervej=1 (Trl) 30 A4
Serridslevvej (Hor) 4 E11
Sibirien (ÅrC) 6 C2
Sigma (Hin) 3 A9
Sigridsvej (Brb) 21 D6
Silkeborgvej (ÅrC) 22 C6
Silkeborgvej (Brb) 22 C6
Silkeborgvej (Åbh) 22 C6
Silkeborgvej (Spo) 2 C10
Silkeborgvej (Hor) 4 B11
Siloetten (Skd) 44 C2
Silovej (ÅrC) 6 C4
Simonsens Have=1 (Hin) 61 B3
Sindalsvej (Ris) 17 C2
Sintrupvej (Brb) 21 B4
Siriusvej (Høb) 27 A5
Siriusvej (Hat) 45 B5
Siriusvej (Hin) 61 B2
Sivagervej (Til) 14 D7
Sivsangervej (Brb) 25 E1
Siøvej (Hat) 45 D3
Siøvænget (Til) 21 B1
Sjellebrovej (Mke) 3 D2
Sjellevej (Ham) 2 D9
Sjællandsgade (ÅrC) 6 B1
Skabiosevej (Egå) 13 D4
Skablundvej (Hul) 5 A11
Skadervej (Hat) 56 B2
Skaføgårdsvej (Mke) 3 G4
Skagenvej (Egå) 13 A6
Skalborgvej (Odd) 5 D7
Skanderborgvej (Høg) 42 C5
Skanderborgvej (Ham) 2 C10
Skanderborgvej (Spo) 2 C10
Skanderborgvej (Spo) 2 D11
Skanderborgvej (Srr) 2 D11
Skanderborgvej (Bræ) 4 A10
Skanderborgvej (Øbi) 4 A10
Skansevej (ÅrC) 27 C1
Skarøvænget (Til) 21 B2
Skavholmvej (Lys) 11 E5
Skejby Busvej (ÅrN) 17 A5
Skejby Busvej (Ris) 17 A5
Skejby Nordlandsvej (ÅrN) 16 D3
Skejby Nordlandsvej (Ris) 16 D3
Skejby Vænge (ÅrN) 16 E5
Skejbygårdsvej (ÅrN) 17 A5
Skejbygårdsvej (Ris) 17 A5
Skejbyparken (ÅrN) 16 E5
Skejbytoften (ÅrN) 16 E4
Skejbyvej (ÅrN) 17 A4
Skejbyvej (Ris) 17 A4
Skelagervej (ÅrN) 17 A6
Skelbækvej (Ris) 17 D6
Skelgårdsvej (Ham) 47 D7
Skellergaardsvej (Odd) 5 A7
Skeltoften (Bed) 37 C2
Skernvej (ÅrC) 23 A5
Skibbrogade (ÅrC) 6 C2
Skibbyvej (Brb) 4 H1
Skibbyvej (Haj) 4 H1
Skivholmevej (Gal) 2 F10
Skjesbjergvej (Uls) 2 C4
Skjesbjergvej (Laå) 2 C4
Skjoldballen (Hns) 43 D3
Skjoldborgs Vej (Hat) 58 B2
Skjoldhøjvej (Til) 21 A3
Skjoldsbjergvej (Gal) 2 D11
Skjoldsbjergvej (Spo) 2 D11
Skjoldsgade (Vil) 26 E2
Skjærsøvej (Ris) 17 D5
Skjørringvej (Gal) 39 B1
Skodshøjen (Ris) 17 C4
Skolebakken (ÅrC) 6 C2
Skolebakken (Gal) 39 B3
Skolebanken=3 (Lys) 11 D2
Skolegade (ÅrC) 6 C3
Skolegade (Ham) 47 C3
Skolegade (Tho) 2 B6
Skolegyde (ÅrC) 6 C3
Skolelodden (Hjo) 8 B3
Skolemestervej (Spo) 67 A2
Skoleparken (Bed) 37 C1
Skolestien=1 (Hin) 63 B2
Skolesvinget (Ris) 17 D5
Skoletoften (Hin) 63 B2
Skolevangs Allé (Ris) 17 E6
Skolevangsvej (Ham) 2 C7
Skolevej (Egå) 18 E2
Skolevej (Hin) 61 B2
Skolevej (Gal) 39 B4
Skolevej (Mke) 55 B2
Skolevænget (Trl) 30 A5
Skovager (Hjo) 12 D2
Skovagervej (Hns) 51 A2
Skovbakkevej (Øbi) 4 B9
Skovbjergvej (Høb) 27 C6
Skovbrynet (Ham) 47 B1
Skovbyparken (Gal) 40 B2
Skovdalsvej (Odd) 5 C7
Skovfaldet (ÅrN) 23 C1
Skovfaldet (Hat) 45 C4
Skovfaldet (Ham) 47 D2
Skovfyrvej (Egå) 13 E2
Skovgaardsgade (ÅrC) 6 A3
Skovgaardsvej (Odd) 5 B7
Skovgårdsvej (Trl) 5 A4
Skovgårdsvej (Hss) 5 A4
Skovgårdsvænget (Trl) 29 C5
Skovhusvej (Ris) 17 D7
Skovhøj (Hss) 29 A1
Skovhøjvej (Øbi) 4 C7
Skovkanten (Vil) 26 A4
Skovkrogen (Vil) 25 B3
Skovladen (Ham) 2 B8
Skovladen (Faa) 2 B8
Skovlunden Haveforening (ÅrC) 27 B5
Skovlundgårdsvej (Vil) 25 E5
Skovlundsvej (Høg) 42 B4
Skovlundvej (Gal) 40 B3
Skovly (Høg) 42 D6
Skovlyvej (Odd) 5 A7
Skovmærkevej (Ris) 17 E7
Skovparken (Ham) 47 B2
Skovridervej (ÅrC) 27 B5
Skovsangervej (Hin) 46 B1
Skovsgårdsparken=2 (Høg) 42 E6
Skovsgårdsvej (Høg) 42 D6
Skovsgårdsvænget (Høg) 42 E6
Skovsmindevej (Aun) 3 E2
Skovsrodvej (Lås) 4 B2
Skovsrodvej (Ry) 4 B2
Skovsvinget (Hns) 51 A1
Skovvangsvej (ÅrN) 23 C2
Skovvangsvej (Hat) 45 E3
Skovvangsvej (Ham) 47 C2
Skovvej (Hat) 45 C3
Skovvej (Hin) 46 B4
Skovvej (Hns) 43 B1
Skovvej (Hor) 4 D11
Skovvej (Gdv) 4 D10
Skovvejen (ÅrC) 6 C1
Skovvænget (Høg) 42 D6
Skovvænget (Hns) 43 B1
Skrydstrupvej (ÅrN) 17 A7
Skræddergyden (Ham) 64 B3
Skrænten (Høg) 42 D5
Skrænten (Ham) 47 C7
Skrænten (Gal) 39 B3
Skråvej (Hod) 4 F9
Skråvejen (Gal) 40 B3
Skytsbjergvej (Spo) 2 B10
Skyttehusvej (Gal) 2 F10
Skyttevej (Ham) 47 D3
Skyttevænget (Hat) 45 D4
Skærgårdsparken (Egå) 13 A5
Skæring Busvej (Egå) 13 C4
Skæring Egager (Egå) 13 C3
Skæring Hage (Egå) 35 B2
Skæring Havvej (Egå) 13 B4
Skæring Hedevej (Egå) 13 C4
Skæring Højsagervej (Egå) 13 B5
Skæring Kirkevej (Egå) 13 B4
Skæring Parkvej (Egå) 13 C2
Skæring Parkvej (Skd) 13 C2
Skæring Sandager (Egå) 13 C4
Skæring Skolevej (Egå) 13 A6
Skæring Strandvej (Egå) 13 B6
Skæringvangen (Egå) 13 C3
Skæringvej (Lys) 11 E5
Skødshovedvej (Kne) 3 G10
Skødstrupbakken (Skd) 44 A4
Skødstrupvej (Hjo) 34 A1
Skørringvej (Spo) 2 D10
Skåde Højgårdsvej (Høb) 31 C3
Skåde Skovvej (Høb) 31 E3
Skåde Søpark (Høb) 31 C3
Skådehøjen (Høb) 31 D3
Skådevej (Høb) 31 C2
Skånegade (ÅrC) 6 C2
Skårupgårdvej (Lys) 11 B1
Skaarups Alle (Til) 15 B7
Slet Møllevej (Trl) 30 B3
Slet Parkvej (Høb) 30 B2
Slet Parkvej (Trl) 30 B2
Sletholmsvej (Odd) 5 B6
Sletholmsvej (Mal) 5 B6
Sletkærvej (Hor) 4 A11
Sletkærvej (Bræ) 4 A11
Sletten (Hns) 43 B4
Sletterhagevej (Ris) 17 E5
Sletvej (Vil) 29 D1
Sletvej (Trl) 29 D1
Sletvej (Hss) 29 D1
Slipvej (ÅrC) 23 C7
Slotslyngen (ÅrV) 22 D2
Slotsvej (Hns) 3 E4
Slugten (Til) 14 D7
Slugten (Ham) 47 B3
Slugten (Uls) 2 A6
Slugten (Tho) 2 A6
Slåenbakken (Lys) 11 C4
Slåenvej (ÅrN) 23 B1
Slåenvej (Hns) 43 B1
Smedebakken (Hat) 57 A2
Smedebroen (Tri) 7 C2
Smedegade (Ris) 17 C5
Smedegyden=1 (Hat) 45 A5
Smedegårds Allé (Mal) 36 B3
Smedeskovvej (Gal) 39 D1
Smedestien (Skd) 44 C2
Smedetoften (Tri) 7 C2
Smedevænget (Gal) 40 B2
Smelleagervej (Egå) 13 D4
Smoven (ÅrN) 10 B7
Snapagervej (Åbh) 22 A7
Snareskovvej (Hod) 4 F9
Snebærvej (Høb) 26 E7
Snedkervænget (Hns) 43 C1
Sneppevej (Egå) 35 A3
Snerlevej (Hin) 46 C5
Snerlevænget (Høg) 42 D3
Snogebæksvej (ÅrV) 22 C2
Snovdrupvej (Mal) 5 D5
Snuhøjvej (Tho) 2 A7
Snærildvej (Odd) 5 B7
Sofienlund (Hns) 3 D4
Sofienlystvej (Mal) 36 B1
Sogneskellet (Egå) 13 E2
Sognevej (Laå) 2 D5
Sognevejen (Tri) 9 A3
Solagervej (Egå) 18 E2
Solbakken (Ris) 17 D6
Solbakken (Hat) 45 B3
Solbakken (Ham) 47 D1
Solbakkevej (Vil) 26 B5
Solbjerg Have (Ris) 18 A6
Solbjerg Have (Sol) 38 C3
Solbjerg Hedevej (Sol) 38 C2
Solbjerg Hovedgade (Sol) 38 C3
Solbjerg Søvej (Høg) 5 A4
Solbjergvej (Vil) 26 B5
Solbrinken (Høb) 27 C6
Solbærhaven (Lys) 11 E3
Solbærvej (Sab) 49 A4
Soldalen (Egå) 18 D2
Solgårdsvej (Hns) 43 C1
Solgårdsvænget (Hat) 56 A2
Solhvervsvej (ÅrN) 17 B7
Solhøjparken (Gal) 75 A2
Solhøjvej (Hns) 3 B5
Solklintvej (Egå) 18 E3
Solkrogen (Egå) 12 C7
Solkærvej (Hin) 2 F8
Solmarksvej (Ris) 18 C4
Solsikkevej (Ris) 18 A4
Solsikkevænget (Gal) 39 D2
Solskrænten (Brb) 21 B6
Solsortevej (ÅrV) 22 D4
Solsortevej (Høg) 42 B5
Solsortevej (Hat) 45 A3
Solsortevej (Hin) 46 C2
Solsortevej (Ham) 47 B2
Solsortevænget (Bed) 76 D2
Solstien (ÅrV) 22 C3
Soltoften (Egå) 18 D2
Solvangen Haveforening (ÅrV) 22 D5
Solvangsvej (Mke) 55 A2
Solvejen (Egå) 18 E2
Solvænget (Skd) 44 C3
Sommerlystvej (ÅrN) 16 D5
Sommersmindevej (Egå) 13 C4
Sommervej (ÅrV) 22 A2
Sondrupvej (Hul) 5 A10
Sonnesgade (ÅrC) 6 A4
Sophie Amalie Vej (Hat) 56 A2
Sophus Bauditz Vej (Åbh) 22 B5
Sorringvej (Sil) 2 A11
Sortemosevej (Hns) 3 E4
Sortevej (Hns) 43 B4
Sorthøjvej (Hor) 4 D11
Spangsvej (Ris) 17 C4
Spanien (ÅrC) 6 C4
Spaniensvej (Ham) 47 C6
Sparregårdsvej (Ham) 64 B2
Spartavej (Hjo) 32 A2
Spergelbakken (Lys) 11 C4
Spergelvej (Ris) 17 E3
Spicavej (Høb) 26 E5
Spireavej (Gal) 40 B4
Spiræavej (Haj) 41 B2
Splidholmvej (Odd) 5 D11
Spobjergvej (Brb) 21 B4
Spongbækken (Høg) 42 B3
Spongparken (Høg) 42 B3
Sportsvej (Ham) 65 A2
Sporup Kirkevej (Ham) 2 C9
Sporup Kirkevej (Spo) 2 C9
Sporuplundsvej (Spo) 2 C10
Spovevej (Hin) 46 C2
Spurvestien (Mke) 55 A2
Spurvevej (Ham) 47 B2
Spættevej (Høg) 42 B5
Spørring Skovvej (Tri) 9 A2
Spørringgård (Tri) 9 B2
Spørringvej (Hjo) 3 C6
Spøttrup Strandvej (Odd) 5 E9
Spøttrupvej (Odd) 5 E9
St. Blichers Vej (ÅrV) 22 A5
St. Blichers Vej (Åbh) 22 A5
Stabelbjergvej (Kne) 3 H10
Stabelvej (Skn) 4 E3
Stadevej (Brb) 21 A7
Stadion Alle (ÅrC) 27 A2
Stadionalle (Hln) 46 C3
Stadionvej (Ham) 47 E2
Staghøjvej (ÅrV) 22 C3
Stahotvej (Hat) 3 A4
Stallinggårdvej (Haj) 4 G2
Stampemøllevej (Skn) 4 F8
Stampenvej (RSØ) 3 B1
Stampesvej (Vil) 26 B6
Starupvej (Mal) 5 D5
Stationsbakken (Brb) 21 A7
Stationsgade (ÅrC) 23 E1
Stationspladsen (Mal) 36 B2
Stationsstien (Skd) 44 B5
Stationsvangen (Skd) 44 B5
Stationsvej (Bed) 37 B3
Stationsvej (Rnd) 3 H4
Stationsvej (Gal) 2 F11
Stationsvej (Mke) 55 B1
Stavangergade (ÅrN) 23 A2
Stavneagervej (Egå) 13 A5
Stavnsbakken (Ris) 17 E4
Stavnsvej (Til) 21 B1
Stavtrupvej (Vil) 25 C5
Steen Billes Gade (ÅrN) 23 C2
Steen Billes Torv (ÅrN) 23 C2
Steen Steensen Blichers Gade=4 (ÅrC) 6 B4
Steen Steensens Blichers Vej (Hat) 58 B2
Steinmannsgade (ÅrC) 27 A1
Stejlagervej (ÅrV) 22 C4
Stejlbjerg (Hns) 43 A2
Stenagervej (Ris) 17 C3
Stenaldervej (Brb) 21 C3
Stenbækvej (Brb) 21 C6
Stendalsvej (ÅrV) 22 D2
Stendyssevej (Hjo) 12 B2
Stenhusevej (Hns) 43 E7
Stenhøj (Lys) 12 A5
Stenhøjgårdsvej (Mal) 36 C3
Stenhøjsvej (Vil) 26 E5
Stenkelbjergvej (Til) 14 D6
Stenkildevej (Vil) 26 C4
Stenkløvervej (Ris) 18 B4
Stenkærvej (Øbi) 4 B9
Stennehøj Allé (Høb) 31 B1
Stenrosevej (Bed) 37 D1
Stensagervej (Vil) 26 A4
Stenskovvej (Gal) 71 B1
Stensvej (Mke) 3 C3
Stentevej (Egå) 13 E4
Stentoften (Høg) 42 C2
Stenvadet=1 (Ris) 18 E3
Stenvej (Høb) 31 C1
Stenvendervej (Skd) 33 B2
Stilbjergvej (Kne) 3 H10
Stilling Landevej (Skn) 4 F5
Stillingvej (Haj) 2 G11
Stillingvej (Sab) 2 G11
Stjerneparken (Hin) 61 A2
Stjernepladsen (ÅrN) 23 B2
Stjær Bakker (Gal) 4 F3
Stjær Bakker (Skn) 4 F3
Stjærvej (Gal) 4 E2
Stjærvej (Skn) 4 E2
Stobdrupvej (Hat) 3 A4
Stockholmsgade (ÅrN) 23 A1
Stokagervej (Ris) 17 D2
Stokbrovej (Lys) 11 A4
Stokrosevej (Bed) 37 D1
Storbakken (Hjo) 3 D7
Store Torv (ÅrC) 6 B2
Storegade (Hin) 46 B4
Storegade (RSØ) 3 A1
Storenorvej (Mal) 76 A5
Storgårdsvej (Ham) 47 B5
Storhøjvej (Skn) 4 G6
Storkesig Vænge (Sab) 48 A2
Storkevej (Hin) 46 B2
Stormosevej (Hss) 28 E3
Storringvej (Haj) 4 F1
Storringvej (Gal) 75 B1
Storringvej (Skn) 4 E2
Storskovvej (Vil) 24 C4
Stougårdsvej (Uls) 2 A5
Stougårdsvej (Tho) 2 A5
Stovbakken (Mke) 3 F3
Strandagervej (Egå) 35 A2
Strandbakkevej (Egå) 13 A7
Strandborgvej (Ris) 18 C4
Strandbovej (Mal) 76 D5
Strandbyvej (Ris) 18 B3
Strandhusvej (Ris) 18 E2
Strandhusvej (Egå) 18 E2
Strandlodsvej (Mal) 76 D4
Strandløbervej (Skd) 33 B2
Strandmarksvej (Ris) 18 C4
Strandparken (ÅrC) 27 C1
Strandrylevej (Egå) 13 E3
Strandskadevej (Egå) 13 E3
Strandskovvej (Høb) 5 D3
Strandtoften (Egå) 35 A3
Strandvangsvej (Egå) 13 C4
Strandvejen (Odd) 5 D8
Strandvænget (Ris) 18 A6
Strynøvænget (Til) 21 C2
Stubagervej (Brb) 21 B6
Studiestræde (Ris) 17 B5
Studsgade (ÅrC) 6 C2
Studstrup Strandvej (Skd) 33 B2
Studstrupvej (Skd) 44 D7
Ståhøjgårdsvej (Åbh) 22 C5
Ståhøjvej (Gdv) 4 E9
Stålhøjen (Ris) 17 D4
Stålvej (RSV) 2 G1

Stånumvej (RSØ) 2 H2
Sumatravej (ÅrC) 27 C1
Svalevej (ÅrV) 22 D4
Svalevej (Hat) 57 A2
Svalevej (Hin) 46 C2
Svalevænget (Bed) 76 D1
Svanekevej (ÅrV) 22 D1
Svanevej (Ris) 18 E3
Svanlevvej (Hss) 28 B2
Sveavej (Rls) 17 D4
Svejdalen (RSØ) 3 C1
Svejstrupvej (Hat) 2 F5
Svejstrupvej (Laå) 2 F5
Svendborgrampen (ÅrC) 23 C7
Svendborgvej (ÅrC) 27 C1
Svendgårdsvej (Bed) 37 D2
Svendsgade (Vil) 26 D2
Sverigesgade (ÅrC) 23 D4
Sverigesvej (Hat) 45 B3
Sverigesvej (Ham) 47 B4
Sverigesvej (Skn) 4 F5
Svinballevej (Hul) 5 A10
Svinbovej (Egå) 13 E3
Svingelstien (Egå) 13 D4
Svingelvej (Spo) 67 B3
Svinget (Hin) 46 A2
Svinget (Ham) 47 D7
Svinget (Hjo) 12 C2
Svinsagervej (Skn) 4 H6
Svostrupvej (Gje) 2 A9
Sydbakken (Haj) 41 C3
Sydhavnsgade (ÅrC) 6 C4
Sydskrænten (Mal) 36 B4
Sydtoften (Vil) 30 A1
Sylbækvej (Åbh) 26 A1
Synnedrupvej (Mal) 5 D6
Syrenvej (Åbh) 26 C1
Syrenvej (Ris) 18 A6
Syrenvej (Hat) 45 D5
Syrenvænget (Mal) 76 D4
Syvtallet (Gal) 39 B2
Særeng (ÅrN) 10 B7
Sæterstien=10 (ÅrN) 23 A1
Søbakkevej (Til) 14 D6
Søballevej (Gal) 4 E2
Søballevej (Skn) 4 E3
Søby Kirkevej (Ham) 66 A2
Søbygårdsvej (Ham) 2 B8
Søbyvej (Odd) 5 D10
Sødalen (Sol) 38 C3
Sødalsparken (Brb) 20 E7
Sødalsvej (Brb) 20 E7
Sødrupvej (Hul) 5 A9
Søftenvej (ÅrN) 16 B3
Søgade (ÅrC) 6 A4
Søgårdsparken (Egå) 13 A4
Søgårdsvej (Spo) 67 B1
Søholm Haveforening (Vil) 25 B2
Søholmvej (Vil) 25 B2
Søhøjen (Til) 14 E6
Søhøjparken (Tri) 9 B3
Søkildevej (Ry) 4 B4
Søkjærvej (Vil) 25 B3
Søkærvej (Hod) 4 E9
Søkærvej (Gdv) 4 E9
Sølehøjvej (Hat) 3 B4
Sølvmågevej (Skd) 33 A2
Sølvstenvej (Ham) 2 E7
Sølyst Haveforening (Vil) 26 A2
Sølystgade (ÅrC) 6 B1
Sølystvej (Egå) 18 E1
Sømosevej (Gal) 39 A2
Sønder Alle (ÅrC) 6 B3
Sønderborggade (ÅrC) 26 E2
Sønderbro (Trj) 29 D7
Søndergade (ÅrC) 6 B3
Søndergade (Hat) 45 B5
Søndergade (Tho) 2 B7
Søndergade (Gje) 2 A10
Sønderholmvej (Hns) 3 E6
Sønderhøj (Vil) 26 C5
Søndermarken (Hin) 61 A3
Søndermarken (Ham) 47 D5
Søndermarksvej=2 (Mal) 36 C2
Sønderport=10 (ÅrC) 26 E2
Sønderskovhedevej (Laå) 2 D2
Sønderskovhedevej (RNV) 2 D2
Sønderskovvej (Høg) 42 C6
Sønderskovvej (Hns) 3 C5
Søndersøvej (Ris) 18 A2
Søndervangen (Vil) 26 C7
Søndervangs Allé (Vil) 26 B6
Søndervangs Allé (Høb) 26 B6
Søndervangsvej (Ham) 47 C4
Søndre Mosevej (Hns) 43 E2
Søndre Ringgade (ÅrC) 27 A1
Søndre Vingevej (Uls) 2 B2
Søparkvej (Brb) 21 A7
Søren Frichs Vej (ÅrC) 22 D7
Søren Frichs Vej (Åbh) 22 D7
Søren Lofts Vej (Vil) 26 A7
Søren Madsens Gang=8 (Åbh) 26 C1
Søren Madsens Gang=1 (Vil) 26 C4
Søren Nymarks Vej (Høb) 30 B1
Søren Skjødts Vej (Brb) 21 D7
Sørens Toft (Høg) 42 C2
Søringen (Gal) 39 A4
Søskovvej (Vil) 24 E2
Søskrænten (Vil) 25 D3
Søsterhøjvej (Høb) 31 D2
Søsterhøjvænget (Høb) 31 D2
Søsvinget (Egå) 13 A7
Søtoften (Egå) 19 A1
Søvang Haveforening=6 (Åbh) 26 A2
Søvangen (Gal) 39 B2
Søvangsvej (Sol) 38 B1
Søvej (Brb) 21 A7
Søvej (Åbh) 26 A2
Søvejen (Høg) 4 H4
Søvejen (Sab) 69 A2
Søvejen (Skn) 4 G5

T

Tagdækkervej (Ham) 47 C3
Tage-Hansens Gade (ÅrC) 22 E5
Tagmosevej (Skd) 44 C5
Taksvej (Haj) 41 C1
Tammerisvej (Ris) 17 E5
Tamperdalsvej (ÅrV) 22 D3
Tandergårdsvej (Mår) 5 C5
Tandergårdsvej (Mal) 5 C5
Tandervej (Mår) 77 C3
Tandrupvej (Haj) 2 G11
Tandrupvej (Gal) 2 G11
Tangen (ÅrN) 16 C5
Tangvejen (Rnd) 3 H6
Teatergaden (ÅrC) 6 C3
Teatertorvet (ÅrC) 6 C2
Tebbestrupvej (RSV) 2 F2
Tebstrupvej (Skn) 4 E7
Teglbakken (Høb) 31 D1
Teglbrændervej (Hul) 5 A10
Teglbækvej (Hss) 29 A3
Teglgårdsvej (Høb) 26 C7
Teglhusvej (Ham) 47 E3
Teglhøjen (Hin) 46 D3
Teglvangen (Mal) 36 B4
Teglvangsvej (Hns) 3 E5
Teglvænget (Ham) 47 E3
Teglværksgade (ÅrC) 6 A2
Teglværksvej (Hat) 59 B2
Teglværksvej (Hin) 46 D2
Teglværksvej (Uls) 2 B3
Telefonsmøgen (ÅrC) 6 B3
Telefontorvet (ÅrC) 6 B3
Telemarken (ÅrN) 23 A2
Televej (Vil) 30 A2
Tellusvej (Hat) 45 A5
Tendrup Hovvej (Hns) 43 B3
Tendrup Møllevej (Hns) 43 A3
Tendrupvej (Hns) 43 B2
Tendrupvej (Hor) 4 H10
Ternevej (Ris) 18 C3
Ternevej (Mke) 55 A2
Ternevænget (Mke) 55 A2
Terosevej (Skd) 44 B4
Terp Skovvej (Vil) 26 E5
Terp Skovvej (Høb) 26 E5
Terpvej (Vil) 26 D5
Testrupvej (Mår) 5 B4
Th. Nielsensvej (Hin) 3 A8
Themsvej (Ris) 18 B4
Thiesensvej (Hin) 62 B2
Thingvallagade (ÅrN) 23 A2
Thit Jensens Gade (ÅrC) 23 D4
Thomas Jensens Allé (ÅrC) 6 A4
Thomas Nielsens Gade=6 (ÅrC) 22 E5
Thomas Thaarups Parken (Åbh) 22 A7
Thomas Thaarups Vej (Åbh) 22 A7
Thomsensvej (Hat) 45 B5
Thorasvej (Odd) 76 E6
Thornbæks Allé (Høb) 26 C6
Thorsagervej (Rnd) 3 G4
Thorsagervej (Mke) 3 G4
Thorshavnsgade (ÅrN) 22 E2
Thorsmøllevej (ÅrC) 27 D5
Thorsmøllevej (Høb) 27 D5
Thorsvej (Ham) 47 D2
Thorsvej (Gal) 39 C3
Thorsvej (Ry) 4 B4
Thorsøvej (Ham) 2 B7
Thorsøvej (Tho) 2 B7
Thorvald Jensens Vej=9 (Vil) 26 C4
Thorvaldsensgade (ÅrC) 6 A3
Thostrupvej (Uls) 2 B5
Thostrupvej (Tho) 2 B5
Thujavej=1 (Sab) 49 B4
Thulevej (ÅrN) 17 C7
Thunøgade (ÅrC) 6 A2
Thyrasgade (Vil) 26 D2
Tidselsbjergvej (Tho) 2 B6
Tietgens Plads (ÅrC) 27 B1
Tilemannsvej (Ham) 47 D2
Tiliavej (Haj) 41 C1
Tilst Bypark (Til) 14 D7
Tilst Parkvej (Til) 14 D7
Tilst Skolevej (Til) 15 A7
Tilst Søndervej (Til) 21 B1
Tilst Vestervej (Til) 14 E7
Tilst Østervej (Til) 15 C6
Tilst Østervænge (Til) 15 B6
Timianvej (Ris) 18 A3
Tinbækparken (Gal) 40 C3
Tinesvej (Brb) 21 E7
Tinghøjvej (Hat) 45 D4
Tinghøjvej (RSØ) 3 C1
Tinglevgade (ÅrC) 26 E2
Tingmosevej (Ham) 47 E2
Tingskov Alle (Trj) 30 A6
Tingskoven (Trj) 5 B4
Tingskovparken (Trj) 29 D6
Tingskovvej (Trj) 5 B4
Tingskovvej (Mår) 5 B4
Tingstedet (Brb) 20 D7
Tingvad (Sab) 2 H11
Tingvej (Hin) 3 AB
Tingvej (Hns) 43 A1
Tingvej (Tho) 2 A6
Tingvejen (Srr) 2 A11
Tingvejen (Gje) 2 A11
Tinningvej (Hln) 62 A1
Tirstrupvej (Ris) 17 E4
Tisetvej (Mår) 5 B5
Tisetvej (Mal) 5 B5
Tisetvej (Sol) 5 B5
Tjalfesvej (Åbh) 22 C5
Tjelevej (Ris) 17 C6
Tjerrildvej (Rnd) 3 H3
Tjerrildvej (Ryo) 3 H3
Tjørne Alle (Åbh) 22 D6
Tjørneagervej (Brb) 21 C6
Tjørnebakken (Skd) 44 B5
Tjørnegade (ÅrN) 23 B2
Tjørnehegnet (Skd) 44 B5
Tjørnevej (Åbh) 26 A2
Tjørnevej (Ris) 17 E7
Tjørnevej (Hin) 46 C3
Tjørnevej (Gal) 39 B3
Tjørnevænget (Mal) 76 D4
Todderupparken (Til) 14 D7
Toftagervej (Hns) 3 C4
Toftebakken (Egå) 13 A6
Toftedalen (Egå) 13 A6
Toftefaldet (Ris) 17 D4
Toftegårdsvej (Egå) 13 B6
Toftegårdsvej (Høg) 42 B4
Toftegårdsvej (Hin) 62 B2
Tofteledet (Bed) 37 B3
Toften (Lys) 11 D5
Toften (Mke) 55 B2
Toftestien (Egå) 13 A6
Toftesvinget (Egå) 13 A6
Toftevangen (Mår) 77 C4
Toftevej (Egå) 13 A6
Toftevej (Høg) 42 C3
Toftevej (Hat) 56 A2
Toftevej (Hns) 43 C3
Toftevænget (Hat) 45 A6
Toftkjærvej (Gal) 71 B2
Toftkærvej (Hin) 2 G7
Toftlundvej (Haj) 41 C3
Toftumvej (Hor) 4 H11
Tokkerbakken (Ris) 17 C3
Toldbodgade (ÅrC) 6 C3
Toldvejen (Odd) 5 E9
Tolstrupvej (Hor) 4 E10
Tolstrupvej (Gdv) 4 E10
Tommesensvej (Ham) 47 C2
Tomsagervej (Åbh) 26 B1
Tongavej (ÅrC) 23 E7
Topasvej (Skd) 44 A6
Topkærvej (ÅrN) 15 D3
Tordenskjoldsgade (ÅrN) 23 C2
Tornagervej (Ris) 17 D5
Tornballevej (Til) 14 D7
Tornebakken (Ris) 17 B3
Torngårdsparken (Hns) 43 B3
Tornhøjvej (Vil) 25 C3
Tornskadevej (ÅrV) 22 D3
Torpevænget (ÅrV) 22 C1
Torpvej (Hor) 4 B10
Torpvej (Bræ) 4 A9
Torpvej (Øbl) 4 B9
Torrildvej (Sol) 5 A7
Torshøjvej (Hss) 4 H3
Torshøjvej (Høg) 4 H3
Torshøjvænget (Hss) 28 B2
Torstilgårdsvej (Til) 15 A7
Torsøvej (Ris) 17 D3
Torupgårdvej (Uls) 2 B2
Torupvej (Hul) 5 A10
Torve Alle (Trj) 30 A5
Torvegade (Ham) 47 D3
Torvet (Gal) 39 B2
Torvevænget (Trj) 30 A4
Tousparken (Åbh) 22 B7
Toustrup Stationsvej (Srr) 2 C11
Toustrupvej (Spo) 2 C11
Tousvej (Åbh) 22 A7
Tovhøjvej (Til) 14 E3
Tranbjerg Hovedgade (Trj) 30 A3
Tranbjerg Midtpunkt (Trj) 29 E4
Tranbjerg Stationsvej (Trj) 29 E4
Tranbjerg Tværvej (Trj) 29 E4
Tranbjerggårdsvej (Mår) 30 C7
Tranbjergvej (Trj) 29 E4
Tranebærkæret (Brb) 21 C5
Tranebærvej (Brb) 21 C6
Tranekærparken (Ris) 17 C5
Tranekærvej (Ris) 17 C5
Tranevej (Hin) 46 B2
Trankær Mosevej (Trj) 29 D7
Trankær Vænge (Trj) 29 E6
Trankærgårdsvej (Trj) 30 A6
Trehøjevej (Faa) 2 A9
Trehøjevej (Gje) 2 A9
Tremhøjvej (Hor) 4 F11
Trepkasgade=13 (ÅrC) 27 A1
Tretommerparken=4 (Ris) 17 C6
Tretommervej (Ris) 17 D6
Trige Centervej (Tri) 7 D2
Trige Møllevej (Tri) 7 B2
Trige Parkvej (Tri) 7 D2
Trige Skovvej (Tri) 10 B2
Trige Skovvej (Lys) 10 B2
Trigevej (Hin) 61 C2
Trillegården Haveforening (ÅrV) 22 C2
Trillegårdsvej (ÅrV) 22 C2
Trindballevej (Vil) 24 A5
Trindsøvej (ÅrC) 22 E6
Trojavej (Hjo) 32 A1
Troldbjergvej (Odd) 5 D9
Trolddalsvej (Sol) 38 B4
Tromsøgade (ÅrN) 22 E1
Trondhjemsgade (ÅrN) 23 A2
Trondvad (Høg) 42 D2
Tronkærgårdsvej (Skd) 44 A5
Tronkærvej (Hjo) 3 E7
Tronkærvej (Skd) 3 E7
True Byvej (Til) 20 D3
True Møllevej (Til) 20 D1
True-Holmstrupgårdvej (Til) 20 E3
Trueholmvej (Til) 20 E2
Truevej (Brb) 21 A6
Trustrupvej (Hul) 5 A11
Trygsvej (Åbh) 22 C6
Trælgårdsvej (Mke) 55 A1
Trøjborgvej (ÅrN) 23 C3
Trøstmosen (Hns) 43 D3
Tudsdamvej (Hul) 5 A11
Tueager (ÅrN) 16 D5
Tuesbakkevej (Uls) 2 B2
Tuestensvej (Til) 15 A7
Tujavej (Gal) 71 A3
Tulipanvej (Ris) 18 A4
Tulipvej (RSV) 2 H2
Tulshøjvej (Høb) 26 D7
Tulstrupvej (Mal) 5 C6
Tunøvej (Gal) 40 C2
Tuskærvej (Odd) 5 D7
Tustrupvej (RSØ) 3 B2
Tvedvej (Ris) 17 E5
Tvenstrupvej (Odd) 5 B6
Tverfaldet (Ham) 47 D2
Tvilumvej (Gje) 2 A9
Tværdalsvej=4 (ÅrV) 22 D2
Tværgade (Hin) 46 B4
Tværmarksvej (Ris) 17 C4
Tværskiftet (Bed) 37 B3
Tværvej (Brb) 21 A7
Tværvej (Høg) 42 D5
Tværvej (Ham) 47 C7
Tværvej (Mke) 55 B1
Tybjergvej (Hin) 46 D5
Tycho Brahes Alle (Gal) 39 E1
Tyrrestrupvej (Hor) 4 G11
Tyttebærvej (Brb) 21 C6
Tøndergade (ÅrC) 26 E2
Tørvevej (Hin) 2 F7
Tålforhøj (Egå) 12 E7
Tålforvej (Egå) 13 A7
Tåningvej (Skn) 4 D9
Tårbækvej (ÅrC) 27 B2
Tårnvej (Vil) 26 C5
Tåsingegade (ÅrC) 23 B2
Tåsingegade (ÅrN) 23 B2
Tåsingevej (Hat) 45 D3
Tåstrupvej (Gal) 71 B2
Tåstumvænget (Til) 15 B7

U

Udgården (Sab) 69 B2
Udsigten (Brb) 21 B6
Udsigten (Gal) 73 A1
Uffesvej (Hat) 45 D4
Uglevej (ÅrV) 22 E3
Ulmusvej (Haj) 41 C1
Ulstrup Skovvej (Uls) 2 B3
Ulstrupvej (Uls) 2 B3
Ulstrupvej (Laå) 2 B3
Ulvehaven (Høb) 31 E1
Ulvskovvej (Odd) 5 B8
Under Lindene (Egå) 13 E2
Under Rønnene (Egå) 13 E2
Underupvej (Bræ) 4 A10
Universitetsparken (ÅrC) 23 B4
Uppsalagade (ÅrN) 23 A1
Uraniavej (Vil) 26 E4
Uranusvej (Hat) 45 A5
Urbakkevej (Ham) 47 D3
Urevej (Hin) 62 C1
Urmagertoften (Høb) 30 D1
Ursusvej (Gal) 40 C4
Urupvej (Øbi) 4 B9
Urupvej (Øbi) 4 C9
Urvej (Ham) 47 D3
Ustrupvej (Skn) 4 F8
Uveavej (Mår) 77 C2

V

Vads Møllevej (Odd) 5 B11
Vads Møllevej (Hul) 5 B11
Vadstedvej (Ham) 2 C8
Vagtelvej (Hin) 46 B3
Valbyvej (ÅrC) 27 A2
Valdemar Poulsens Vej (Vil) 26 E3
Valdemarsgade (ÅrC) 6 A4
Valhalvej (Åbh) 22 D7
Valmuevej (Ris) 18 A4
Valmuevej=5 (Hin) 46 C5
Valmuevej (Ham) 47 C2
Valmuevænget (Høg) 42 B5
Valnøddevej (ÅrN) 23 B1
Vandmøllevej (Hor) 4 D11
Vandvejen (ÅrC) 27 E1
Vandværksvej (Spo) 67 A2
Vangen (Høb) 26 C6
Vanggårdsvej (Hjo) 32 A2
Vangsbovej (Hss) 29 A2
Vanløsevej (ÅrC) 27 A2
Vardøgade (ÅrN) 23 A2
Ved Gadekæret (Lys) 11 D2
Ved Gammelgården (Åbh) 22 B6
Ved Højskolegården=4 (Hat) 45 C4
Ved Kirken (Mår) 77 C3
Ved Lunden (Åbh) 26 A2
Ved Milepælen (Hss) 28 E3
Ved Skolen (ÅrV) 22 B3
Ved Smedien=2 (Ris) 17 C5
Ved Stranden (Egå) 13 A7
Ved Åen (Hat) 45 B4
Vedbendvej (Ris) 17 E5
Vegavej (Høb) 27 A5
Vegavej (Hat) 45 B5
Vegavej (Hin) 61 A2
Veilgårdsvej (Mal) 36 B1
Vejlbjergvej (Ris) 17 E2
Vejlby Centervej (Ris) 17 B5
Vejlby Ringvej (ÅrN) 17 B7
Vejlby Ringvej (Ris) 17 B7
Vejlby Toften (Ris) 17 B4
Vejlby Vænge (Ris) 17 C4
Vejlbygade (Ris) 17 C5
Vejlegade (ÅrC) 27 A1

Vendehøj (Hns) 43 C4
Vengevej (Skn) 4 E3
Vennelyst Boulevard (ÅrC) 6 B1
Vennemindevej (Lys) 10 C3
Venusvej (Høb) 26 E5
Venusvej (Hat) 45 A5
Venusvej (Hin) 61 A2
Venøvej (Til) 21 B2
Vermundsgade (Vil) 26 E2
Vermundsvej (Hat) 45 D3
Vesborgvej (Ris) 17 D4
Vesselbjergvej (Hat) 45 D4
Vestagervej (Ham) 2 C8
Vestavej (Høb) 27 A5
Vestbakken (Gal) 71 A2
Vestbirkvej (Øbi) 4 A9
Vester Alle (ÅrC) 6 A3
Vester Kringelvej (Egå) 18 C2
Vester Søgårdsvej (Åbh) 26 A2
Vester Vellingvej (Bjb) 2 A1
Vesterbro (Gal) 4 F2
Vesterbro Torv (ÅrC) 6 A2
Vesterbrogade (ÅrC) 6 A2
Vesterengvej (ÅrN) 22 E1
Vestergade (ÅrC) 6 B2
Vestergade (Hin) 46 A3
Vestergade (Gal) 39 B3
Vestergade (Aun) 3 F1
Vestergårds Alle (Høg) 42 D6
Vestergårdsparken (Hss) 29 C4
Vestergårdsvangen (Vil) 25 B5
Vestergårdsvej (Vil) 26 C4
Vestergårdsvej (Hat) 57 A3
Vesterled (Uls) 2 A4
Vesterled Haveforening (Åbh) 26 C1
Vesterløkken (Åbh) 26 B1
Vestermarken (Odd) 5 B8
Vestermarken (Skn) 4 E4
Vestermarksvej (Ham) 2 C7
Vestermarksvej (Tho) 2 C7
Vestermøllevej (Tri) 7 B3
Vesterport (ÅrC) 6 A2
Vesterskovgårdsvej (Mke) 55 B3
Vesterskovvej (Odd) 5 B7
Vestersøvej (Hns) 3 C4
Vestervang (ÅrC) 6 A1
Vestervangen (Hat) 45 A4
Vestervangsparken (Sol) 38 B3
Vestervangsvej (Ham) 47 B3
Vestervej (Høg) 42 C4
Vestervej (Hin) 63 A2
Vestervænget (Til) 15 A6
Vestre Havevej (Lys) 11 D4
Vestre Kongevej (Vil) 26 B6
Vestre Ringgade (ÅrC) 22 E4
Vestre Ringvej (Hat) 45 A5
Vestre Skolevej (Gal) 72 A2
Vestre Skovvej (Ris) 17 D7
Vestre Strandallè (Ris) 17 D6
Vestre Strandvej (Kne) 3 G10
Vestre Tingskovvej (Trl) 29 B7
Vesttoften (Egå) 13 B6
Viaduktvej (Vil) 25 E7
Vibeengen (Skd) 33 B2
Vibevej (Ris) 18 E3
Vibevej (Hat) 45 B3
Vibevej (Hin) 46 C2
Vibevej (Hns) 43 A3
Vibevænget (Bed) 76 D1
Viborgvej (Til) 14 D7
Viborgvej (Ham) 47 B7
Viborgvej (Ham) 47 D7
Viborgvej (Ham) 68 B1
Viborgvej (Faa) 2 A8
Viby Ringvej (Åbh) 26 B2
Viby Ringvej (Vil) 26 B2
Viby Torv (Vil) 26 C4
Vibyhøjvej (Vil) 26 C5
Vibyvej (Åbh) 22 B7
Victor Albecks Vej (ÅrC) 23 B3
Vidarsvej (Åbh) 22 C6
Vidkærvej (Gal) 4 D2
Vidkærvej (Skn) 4 D2
Vidtskuevej (Vil) 26 E4
Viemosevej (Vil) 26 B4
Viengevej (Ris) 17 D2
Vigevej (Høb) 26 D7
Viggo Stuckenbergs Vej (ÅrV) 22 E3
Vikær Toften (Ris) 17 C5
Vikærsvej (Ris) 17 C5
Vildrosevej (Skd) 44 B3
Vilhelm Becks Vej (Vil) 26 E4
Vilhelm Bergsøes Vej (ÅrV) 22 E3
Vilhelm Gregersens Vej (Hns) 43 C3
Vilhelm Kyhns Allé (Høb) 27 A6
Vilhelmsborg Allé (Mår) 37 B1
Vilhelmsborgvej (Mår) 37 A1
Vilhelmsborgvænget (Bed) 37 B2
Villadsensvej (Ris) 17 C7
Villavej (Odd) 5 E10
Villendrupvej (Hns) 3 C5
Vilnagade (ÅrC) 23 D6
Vilstrupvej (RSØ) 2 H1
Vindmøllebakken (Bed) 76 A2
Vingetoften (Hal) 41 C4
Vinkelhøj (Vil) 26 D5
Vinkelvej (Ris) 17 E6
Vinkelvej (Høg) 42 D5
Vinkelvej (Mke) 55 B2
Vinrosevej (Skd) 44 B4
Vinten Skovvej (Hor) 4 B10
Vintenvej (Hor) 4 B11
Vintergækvej (Skd) 44 A5
Vinterslevvej (Hat) 45 C3
Vintervej (ÅrV) 22 A2
Violskrænten (Skd) 44 C3
Violvej (Ris) 18 A5
Violvej (Hat) 45 B3
Violvej (Ham) 47 B2
Violvænget (Høg) 28 A5
Virkelyst (Gal) 39 B3
Virringvej (Skn) 4 G5
Virringvej (RSØ) 3 C2
Virup Skovvej (Hjo) 12 C2
Virupvej (Hjo) 12 C2
Visbjerg Hegn (Mår) 77 D2
Visbjergvej (Mår) 77 D1
Visbygade (ÅrN) 23 A1
Visselbjergvej (Egå) 12 E4
Vissingvej (Hat) 2 G5
Vistoftparken (Sab) 49 C4
Vistoftvej (Sab) 49 B4
Vittenvej (Hin) 2 G7
Vitus Berings Stræde (ÅrN) 23 C1
Vitved Bakker (Skn) 4 H5
Vitvedhedevej (Skn) 4 H5
Vivildvej (Hat) 2 G6
Voermøllevej (Hat) 2 E5
Voermøllevej (Laå) 2 E5
Vognmagergade=1 (Mke) 55 A1
Voldbjergvej (Ris) 18 A3
Voldby Hedevej (Ham) 2 D10
Voldby Hovvej (Ham) 2 D9
Voldbyvej (Ham) 47 D3
Voldbækvej (Brb) 20 E7
Volden (ÅrC) 6 B2
Voldgårdsvej (Høb) 26 D7
Voldstedet (Bjb) 2 A1
Voldum-Rud Vej (Hat) 3 B4
Voldumvej (Hns) 3 C5
Volshøjvej (Ris) 17 D4
Volstrupvej (Hat) 2 F5
Vorbjergbakken (Ris) 17 D4
Vorbjergvej (Øbi) 4 A9
Vorregårds Allé (ÅrN) 17 A7
Vorrevej (Skd) 44 C2
Vosnæsparken (Skd) 44 D1
Vosnæsvej (Skd) 3 G7
Vrangstrupvej (Laå) 2 D6
Vroldvej (Skn) 4 D6
Vædebrovej (Skn) 4 D6
Vælddalen (Hat) 45 E4
Værkmestergade (ÅrC) 6 A4
Værkstedspladsen (Vil) 30 A2
Værkstedsvej (Vil) 30 A2
Værmlandsgade (ÅrC) 23 D5
Værum Fælledvej (RSV) 2 G3
Værumvej (Hat) 2 F3
Væthvej (Laå) 2 E3
Vølundsvej (Åbh) 22 C6
Vågøgade (ÅrN) 22 E2
Vårgyvelvej (Haj) 41 C3
Vårkjærvej (Vil) 26 A5
Vårvej (ÅrN) 17 B7

W

Wavinvej (Ham) 47 B4
Wedelslundvej (Gal) 73 A3
Wilhelm Meyers Allé (ÅrC) 23 B3
Willemoesgade (ÅrN) 23 C2
Wilstersgade (ÅrC) 6 A4

Y

Yderupvej (Til) 2 H11
Ydingvej (Øbi) 4 B8
Ydunsvej (Åbh) 22 C5
Yrsavej (Åbh) 22 D6
Ystadgade (ÅrN) 23 A1

Æ

Æbeløvej (Til) 20 E2
Æblehaven (Høg) 42 B5
Æblehaven (Ham) 47 D2
Æblehaven (Gal) 40 C2
Æblehegnet (Mår) 31 B4
Æbleparken (Hat) 45 D5
Æbleparken (Hin) 61 B3
Æblerosevej (Skd) 44 B3
Æblevej (Høb) 26 E6
Æblevænget (Lys) 11 D3
Ægirsvej (Hat) 45 D4
Ærtevænget (ÅrN) 17 B7
Ærøgade (ÅrC) 6 A1
Ærøvej (Hat) 45 D3

Ø

Ødum Torv (Hat) 59 B2
Ødumvej (Hat) 3 A6
Øksendalvej (Uls) 2 B4
Øksenhøjvej (Mke) 3 D3
Ølandsgade=3 (ÅrC) 23 D4
Øllegårdsvej=1 (Vil) 25 E7
Ølstedvej (Hin) 3 A9
Ølstvadbrovej (RSV) 2 H3
Ølstvej (Hat) 2 H3
Ønbjergvej (Rnd) 3 G6
Ønbjergvej (Hns) 3 G6
Ønsbækvej (Skd) 33 B2
Ørbyvej (Ris) 17 E5
Ørbækvej (Lys) 11 D5
Ørebrogade (ÅrN) 23 A1
Ørnebakken (Lys) 11 C3
Ørnedalen (Lys) 11 C3
Ørnegårdsvej (Høb) 26 C6
Ørnehøjen (Lys) 11 C3
Ørnelunden (Lys) 11 C2
Ørneredevej (ÅrC) 27 D5
Ørneredevej (Høb) 27 D5
Ørnevej (Høg) 42 B5
Ørnevænget (Bed) 76 C2
Ørnevænget (Mal) 76 C2
Ørnstrupvej (Lys) 11 B3
Ørnsøvej (Ris) 18 A2
Ørredvej (Hod) 4 G8
Ørridslevvej (Hod) 4 F9
Ørstedsvej (Hin) 46 B4
Ørumvej (RSV) 2 F3
Ørupvej (Ris) 17 D5
Ørvadsvej (Brb) 24 C1
Østselbjergvej=2 (Ris) 18 B3
Østselbjergvej (Egå) 18 D2
Østbanetorvet (ÅrC) 6 C1
Østbirkvej (Hor) 4 C10
Østbirkvej (Øbi) 4 B9
Østbirkvej (Øbi) 4 C10
Østboulevarden (ÅrC) 6 C1
Øster Alle (Vil) 26 D4
Øster Kringelvej (Egå) 18 C1
Øster Parkvej (Høb) 30 B2
Østerbro (Gal) 71 A2
Østerby Alle (Trl) 30 A5
Østerbyvej (Trl) 30 A6
Østerbækvej (Hns) 43 B3
Østergade (ÅrC) 6 B3
Østergade (Hat) 45 C5
Østergade (Hin) 46 B4
Østergade (Ham) 47 D3
Østergade (Laå) 2 E4
Østergårds Alle (Høg) 42 E6
Østergårds Allé (Skd) 44 C5
Østergårdsparken (Trl) 29 C6
Østergårdstoften (Hjo) 12 C1
Østergårdsvej (Mal) 5 B5
Østergårdsvej (Sol) 5 B5
Østerlarsvej (ÅrV) 22 D2
Østerleddet (Hat) 45 C5
Østerlundvej (Mke) 3 E3
Østerløkken (Til) 15 C6
Østermarksvej (Skn) 4 D4
Østermarksvej (Ry) 4 D4
Østermøllevej (Tri) 10 A3
Østervang (Tri) 9 B2
Østervangen (Gal) 40 C3
Østervangsvej (Hat) 45 C5
Østervangsvej (Ham) 47 D3
Østervej (Mke) 55 B1
Østervænget (Hat) 56 B2
Østerøgade (ÅrN) 22 E2
Østhavnsvej (ÅrC) 27 D1
Østhavnsvej (ÅrC) 5 D1
Østjyske Motorvej (Hor) 4 C11
Østjyske Motorvej (Gdv) 4 C11
Østre Havevej (Lys) 11 D4
Østre Ringvej (Hat) 45 D3
Østre Skolevej (Gal) 72 A2
Østre Skovvej (Ris) 23 D1
Østre Strandallé (Ris) 18 A4
Østrevej (ÅrV) 22 C3
Østrupvej (Hns) 3 C4
Østtoften (Egå) 13 B6
Øvlevej (Mal) 36 B2

Å

Åbakken (Mår) 77 C3
Åbenrågade (ÅrC) 26 E1
Åbogade (ÅrN) 22 E2
Åboulevarden=2 (ÅrC) 6 C3
Åbovej (Vil) 4 H2
Åbrinken (Hns) 43 B2
Åbrinken Haveforening (ÅrC) 22 E6
Åbrinkvej (ÅrC) 22 D7
Åbrovej (Laå) 2 D3
Åby Bækgårdsvej (Åbh) 22 B6
Åby Kirkevej (Åbh) 26 C1
Åby Ringvej (ÅrV) 22 A4
Åby Ringvej (Åbh) 22 A4
Åbyhøjgård (Åbh) 22 A7
Åbyhøjvej (ÅrV) 22 B4
Åbyvej (Åbh) 22 D6
Åbyvænget (Åbh) 26 C1
Ådalen (Hat) 58 A2
Ådalsparken (Hat) 45 B4
Ådalsvej (Ris) 18 B3
Ådalsvej (Hin) 46 C5
Ådalsvej (Aun) 3 E1
Åesvej (Hor) 4 F10
Ågade (Hat) 45 B4
Ågade (Tri) 9 A1
Ågade (Hin) 46 C4
Aage Bergs Vej (Ris) 18 B4
Aage Jedichs Vej (Høb) 27 B7
Ågårdsvej (Hat) 3 A6
Ågårdvej (Hns) 43 A2
Åhave Parkvej (Vil) 26 C3
Åhavevej (Vil) 26 C2
Åhusene (Hin) 46 C3
Åkandevej (Vil) 26 B5
Åkirkebyvej (ÅrV) 22 D2
Aakjærvej (Odd) 5 B10
Åkrogs Strandvej (Ris) 18 E3
Ålborggade (ÅrC) 27 A1
Aalborggade (RSV) 2 G1
Ålesundsvej (ÅrN) 23 A1
Ålkærgårdvej (Hor) 4 C10
Aalstrupvej (Odd) 5 B11
Ålsøvej (Ris) 17 D5
Ålundsvej (Egå) 18 B2
Ålykkevej (Hat) 45 B5
Åløkken (Egå) 18 B2
Åmarksvej (Egå) 18 C2
Åmindevej (Ris) 18 B3
Åparken (ÅrC) 22 E6
Århus Rådhus (ÅrC) 6 B3
Århus Syd Motorvejen (Vil) 5 A2
Århus Syd Motorvejen (Hss) 5 A2
Århusvej (Odd) 5 C7
Århusvej (Høg) 42 D4
Århusvej (Skn) 4 G4
Århusvej (Aun) 3 F2
Årsdalevej (ÅrV) 22 D2
Årslev Kirkevej (Brb) 20 B7
Årslev Møllevej (Brb) 20 D7
Årslevvej (RSØ) 3 B2
Åsen (Hns) 43 C3
Åskrænten (Egå) 18 C3
Åstrup Strandvej (Egå) 35 B1
Åstrup Strandvej (Skd) 35 B1
Åstrupgårdvej (Skd) 44 D5
Åstrupvej (Skd) 44 C7
Åtoften (Egå) 18 C2
Åvangen (Ham) 68 B1
Åvej (Ris) 18 C3
Åvej (Ham) 68 B1
Åvænget (Hin) 46 C4

2011-12

Juli	August	September	Oktober	November	December
1 Fr	1 Ma	1 To	1 Lø	1 Ti	1 To
2 Lø	2 Ti	2 Fr	2 Sø	2 On	2 Fr
3 Sø	3 On	3 Lø	3 Ma	3 To	3 Lø
4 Ma	4 To	4 Sø	4 Ti	4 Fr	4 Sø
5 Ti	5 Fr	5 Ma	5 On	5 Lø	5 Ma
6 On	6 Lø	6 Ti	6 To	6 Sø	6 Ti
7 To	7 Sø	7 On	7 Fr	7 Ma	7 On
8 Fr	8 Ma	8 To	8 Lø	8 Ti	8 To
9 Lø	9 Ti	9 Fr	9 Sø	9 On	9 Fr
10 Sø	10 On	10 Lø	10 Ma	10 To	10 Lø
11 Ma	11 To	11 Sø	11 Ti	11 Fr	11 Sø
12 Ti	12 Fr	12 Ma	12 On	12 Lø	12 Ma
13 On	13 Lø	13 Ti	13 To	13 Sø	13 Ti
14 To	14 Sø	14 On	14 Fr	14 Ma	14 On
15 Fr	15 Ma	15 To	15 Lø	15 Ti	15 To
16 Lø	16 Ti	16 Fr	16 Sø	16 On	16 Fr
17 Sø	17 On	17 Lø	17 Ma	17 To	17 Lø
18 Ma	18 To	18 Sø	18 Ti	18 Fr	18 Sø
19 Ti	19 Fr	19 Ma	19 On	19 Lø	19 Ma
20 On	20 Lø	20 Ti	20 To	20 Sø	20 Ti
21 To	21 Sø	21 On	21 Fr	21 Ma	21 On
22 Fr	22 Ma	22 To	22 Lø	22 Ti	22 To
23 Lø	23 Ti	23 Fr	23 Sø	23 On	23 Fr
24 Sø	24 On	24 Lø	24 Ma	24 To	24 Lø Juleaften
25 Ma	25 To	25 Sø	25 Ti	25 Fr	25 Sø 1. Juledag
26 Ti	26 Fr	26 Ma	26 On	26 Lø	26 Ma 2. Juledag
27 On	27 Lø	27 Ti	27 To	27 Sø	27 Ti
28 To	28 Sø	28 On	28 Fr	28 Ma	28 On
29 Fr	29 Ma	29 To	29 Lø	29 Ti	29 To
30 Lø	30 Ti	30 Fr	30 Sø	30 On	30 Fr
31 Sø	31 On		31 Ma		31 Lø

Januar	Februar	Marts	April	Maj	Juni
1 Sø Nytårsdag	1 On	1 To	1 Sø	1 Ti	1 Fr
2 Ma	2 To	2 Fr	2 Ma	2 On	2 Lø
3 Ti	3 Fr	3 Lø	3 Ti	3 To	3 Sø
4 On	4 Lø	4 Sø	4 On	4 Fr St. Bededag	4 Ma
5 To	5 Sø	5 Ma	5 To Skærtorsdag	5 Lø	5 Ti Grundl.dag
6 Fr	6 Ma	6 Ti	6 Fr Langfredag	6 Sø	6 On
7 Lø	7 Ti	7 On	7 Lø	7 Ma	7 To
8 Sø	8 On	8 To	8 Sø Påskedag	8 Ti	8 Fr
9 Ma	9 To	9 Fr	9 Ma 2. Påskedag	9 On	9 Lø
10 Ti	10 Fr	10 Lø	10 Ti	10 To	10 Sø
11 On	11 Lø	11 Sø	11 On	11 Fr	11 Ma
12 To	12 Sø	12 Ma	12 To	12 Lø	12 Ti
13 Fr	13 Ma	13 Ti	13 Fr	13 Sø	13 On
14 Lø	14 Ti	14 On	14 Lø	14 Ma	14 To
15 Sø	15 On	15 To	15 Sø	15 Ti	15 Fr
16 Ma	16 To	16 Fr	16 Ma	16 On	16 Lø
17 Ti	17 Fr	17 Lø	17 Ti	17 To Kr.Himmelf.	17 Sø
18 On	18 Lø	18 Sø	18 On	18 Fr	18 Ma
19 To	19 Sø	19 Ma	19 To	19 Lø	19 Ti
20 Fr	20 Ma	20 Ti	20 Fr	20 Sø	20 On
21 Lø	21 Ti	21 On	21 Lø	21 Ma	21 To
22 Sø	22 On	22 To	22 Sø	22 Ti	22 Fr
23 Ma	23 To	23 Fr	23 Ma	23 On	23 Lø
24 Ti	24 Fr	24 Lø	24 Ti	24 To	24 Sø
25 On	25 Lø	25 Sø	25 On	25 Fr	25 Ma
26 To	26 Sø	26 Ma	26 To	26 Lø	26 Ti
27 Fr	27 Ma	27 Ti	27 Fr	27 Sø Pinsedag	27 On
28 Lø	28 Ti	28 On	28 Lø	28 Ma 2. Pinsedag	28 To
29 Sø	29 On	29 To	29 Sø	29 Ti	29 Fr
30 Ma		30 Fr	30 Ma	30 On	30 Lø
31 Ti		31 Lø		31 To	

Lokalbogen
- svaret på den perfekte nabo

En god nabo er guld værd. Flere gode naboer er endnu bedre - og ofte kan de hver især hjælpe dig med det, du har brug for. Én kan fortælle dig, hvor den nærmeste genbrugsstation ligger, en anden, hvor du kan tage ud at spise, og en tredje, hvornår benzintanken lukker.

De Gule Siders lokalbog kan svare dig på alt dette, og du finder al information samlet ét sted - nemt og bekvemt!

Vi kan ikke låne dig en kop sukker! Til gengæld kan vi sørge for, at du er opdateret om alt, hvad der er værd at vide om dit lokalområde. Lokalbogen er ganske enkelt svaret på den perfekte nabo: Den kender de andre naboer; ved, hvad der er værd at vide om området, og hjælper dig med at blive bekendt med din kommune. Og så indeholder den samtidig al den information, du behøver, når du selv skal være en opdateret og god nabo.

Udover at være et fantastisk opslagsværk står din gode nabo, Lokalbogen, ikke alene. Bag den står hele De Gule Sider® familien, der alle lægger vægt på, at du skal kunne finde den information, du har brug for uanset tid og sted. Hjælpen er altid lige ved hånden, hvad enten du slår op i bøgerne, på nettet på degulesider.dk, på mobilportalen mobil.dgs.dk eller ringer til oplysningstjenesten 1811.

Som en samlet familie står vi stærkt - ikke kun som din nabo, men som et opslagsværk til hele Danmark, og med de oplysninger, du har brug for - lige der, hvor du befinder dig.



Lokalbogen
Her finder du hurtigt og nemt alle informationer om lokalsamfundet, hvad enten det er om naboen, det nærmeste pizzeria eller den kommunale Borgerservice.



Regionalbogen
Skal du finde leverandører i et større geografisk område. f.eks. i forbindelse med bilkøb eller køb af nye havemøbler - så får du overblik og oplysninger her.



Fagbogen
I Fagbogen kan du finde leverandører i et større geografisk område inden for alle brancher. Fagbogen udkommer i Storkøbenhavn og på Fyn.



degulesider.dk
Her finder du alle telefonnumre, navne og adresser og mange andre muligheder: Find nærmeste, få en ruteplan, firmainformation på profilsiderne, se gadefotos og meget mere.



1811 Ring Gult
Er du på farten, og har brug for navn, adresse eller telefonnummer? Den automatiske oplysningstjeneste 1811 har ingen ventetid. Prisen er 5 kr. pr. opkald og 3 kr. pr. påbegyndt minut.



Mobilportalen
Find firmaer, navne, adresser, kort og rutevejledning gratis på mobil.dgs.dk. Det koster dig blot almindelig trafiktakst til din mobiloperatør.

De Gule Sider A/S
Industriparken 27
2750 Ballerup

Telefon 70 10 36 36 (hverdag 8.15-16.00)
Telefax 70 11 36 36
E-mail via kontakt.degulesider.dk
degulesider.dk

Trykt hos benhamgoodheadprint - UK
Trykoplag: 161.090

Kontrolleres af
Dansk Oplagskontrol.

De Gule Sider® og miljøet



Miljøfokus

Danskerne foretager hvert år næsten 191 millioner opslag i De Gule Siders telefonbøger. Med andre ord hiver vi i gennemsnit hver især telefonbogen ned fra hylden rigtig mange gange i løbet af et år, for at finde en adresse eller et telefonnummer, information fra de offentlige myndigheder eller for at finde vej vha. De Gule Siders udbyggede kortsektion.

Vidste du, at...

... der ikke direkte fældes træer til produktion af telefonbogen? Papiret i De Gule Siders telefonbøger er en blanding af genbrugspapir og resttræ fra savværker?

Telefonbogen binder os sammen hver dag, året rundt, og for at gøre det, er det uundgåeligt, at vi bruger en stor mængde papir. Vi vil derfor ikke påstå andet, end at De Gule Sider® påvirker miljøet.
Vi er bevidste om vores ansvar og arbejder løbende på at minimere effekterne af vores miljøpåvirkning. De Gule Sider® er bl.a. miljøcertificeret med EU-blomsten, der er EU's officielle Miljømærke.

Vidste du, at...

... udledningen af klimagasser i et kilo telefonbogs samlede livsforløb svarer til den udledning, der finder sted ved at bruge 5 halvliters flasker kildevand?

Papirforbrug og produktion

De Gule Sider® har en målsætning om, at en telefonbogs liv ikke ender, når forbrugeren smider den i papircontaineren. Telefonbogen er 100% genanvendelig og målet er, at den belaster miljøet mindst muligt.

Vidste du, at...

... udledningen af klimagasser i et kilo telefonbogs samlede livsforløb svarer til den udledning, der finder sted ved at bruge 4 plasticposer?

Vi samarbejder udelukkende med leverandører, der lever op til de højeste miljøstandarder.
Papiret i De Gule Siders telefonbøger er 100% genanvendeligt. Det er lavet af overskudstræ og overskudsflis samt af papir, der er genanvendt. Dvs. at der ikke fældes træer direkte til produktion af bøgerne. Trykfarven, der bruges, er nedbrydelig, og limen, der anvendes, kan fjernes 100% fra bøgerne i genanvendelsesprocessen. En teknik, De Gule Sider® selv har været med til at udvikle.

100. udgave
Udgivet af De Gule Sider A/S i august 2011.
Redaktionen er afsluttet d. 20. april 2011.

Made of paper awarded the European Union Eco-label reg.nr FI/11/1, supplied by UPM.

Alle rettigheder forbeholdes
Eftertryk, fotografisk, elektronisk eller anden gengivelse af denne bog eller dele heraf er forbudt uden forlagets skriftlige samtykke, jf. lov om ophavsret.

Gamle telefonbøger skal afleveres i genbrugscontaineren.

Miljøvenligt papir
kan bortskaffes som genbrugspapir

Mere end 40.000 virksomheder annoncerer i De Gule Sider®

- et af Danmarks mest effektive annoncemedier

De Gule Sider® tages i brug når vores brugere skal finde leverandører og butikker, når de har besluttet sig for at købe noget. Annoncering i De Gule Sider® er også en vigtig service til dine eksisterende kunder. Her kan kunden altid finde dig - 24 timer i døgnet, 365 dage om året.

En annonce i De Gule Sider®
tjener sig hjem mange gange

... i bøgerne:
- 8 ud af 10 opslag fører til kontakt med en leverandør.
- 7 ud af 10 kontakter fører til et køb.
- En annonce i De Gule Sider® tjener sig hjem mere end 25 gange i gennemsnit.

... og på internettet på degulesider.dk:
- degulesider.dk er et af de mest brugte sites på internettet i Danmark.
- Der er ca. 1 mill. søgninger om ugen.
- 70%* af søgningerne fører til kontakt.
- 71% af kontakterne fører til et køb.

* Popup-analyse, TNS Gallup

De Gule Sider® er et af de absolut bedst dokumenterede medier i Danmark. Kun få medier kan dokumentere så flotte effekttal.

AC Nielsen AIM gennemfører årligt mere end 15.000 interviews i hele landet for at dokumentere effekten af annoncerne i De Gule Sider®.

Telefonnøglen Aarhus deles gratis ud til alle husstande og virksomheder i dækningsområdet

- Telefonnøglen trykkes i et oplag på 161.090.
- Telefonnøglen er et effektivt annoncemedie. Hvert år slår brugerne op i fagregistret i Telefonnøglen Aarhus 780.339 gange for at finde leverandører.

Sådan kommer du med i Lokalbogen

Alle husstande og virksomheder kommer gratis med i navneregistret i den lokalbog, hvor deres fastnetnummer hører til.

En gratis optagelse består af navn, stilling, adresse og ét telefonnummer. Ekstra optagelse samt supplerende oplysninger kan indrykkes mod betaling.
Henvendelse vedrørende gratisoptagelser bedes du rette til dit eget teleselskabs kundeservice.

Sådan bliver jeg optaget i Fagregistret
Alle firmaer, offentlige virksomheder og foreninger kan blive optaget i De Gule Sider®. Vi kontakter løbende alle virksomheder, som er optaget i De Gule Sider®, men du kan også selv ringe til os på **70 10 36 36.**

Har du rettelser eller andre spørgsmål, kan du med fordel kontakte vores Kundecenter via **kontakt.degulesider.dk**. Her kan du sende os en email ved at udfylde en af vores kontaktformularer, der nemt og hurtigt sikrer dig svar på dine spørgsmål.

Du kan også få gratis hjælp fra vores dygtige grafikere til at sætte din annonce op.

Ønsker du at få effekt allerede før næste udgave af telefonbogen udkommer, kan du annoncere på degulesider.dk.

Leveringsbetingelserne, priser og deadline får du ved at kontakte de Gule Sider A/S, eller ved at klikke ind på **omdegulesider.dk**, der er en hjemmeside for annoncører og andre interesserede.

De Gule Sider A/S
Tlf: **70 10 36 36**,
E-mail via kontakt.degulesider.dk

Annoncering i De Gule Sider®

Gode argumenter for at vælge gult:

Brug
Med over 250 millioner søgninger om året er De Gule Sider® Danmarks mest benyttede søgeværktøj til at finde leverandører. Og vores medier bruges, hvor effekten er størst - nemlig lige omkring selve købsbeslutningen.

Værdi
Vi kan dokumentere, at vores medier virker. I gennemsnit kommer 1 investeret annoncekrone i vores medier 25 gange igen - målt ved en lang række måletelefoner, placeret i annoncer i De Gule Sider®.

Tilgængelighed
Når du annoncerer i De Gule Sider®, kan potentielle købere finde dig døgnet rundt, hvor som helst og når som helst, de er parate til at købe. De Gule Sider® er tilgængelige overalt i Danmark med vores husstandsomdelte telefonbøger, på internettet, på mobilen og på oplysningstjenesten 1811 Ring Gult.

Lokalbogen
Her kan du positionere og synliggøre din virksomhed i lokalsamfundet.

Regional- og Fagbogen
Vær blandt de virksomheder, der bliver kontaktet, når kunderne vælger leverandører i deres regionale område.

degulesider.dk
Bliv fundet direkte på internettet. Brug de mange muligheder til at profilere dig, f.eks. profilsider og link til din hjemmeside.

1811 Ring Gult
Som annoncør på De Gule Sider® er du også blandt dem, der henvises til, når kunderne ringer 1811 for at finde en leverandør.

De Gule Sider® på mobilen
Som annoncør kan du også blive fundet på mobil.dgs.dk.

Din sikkerhed mod annoncehajer

De Gule Sider® er medlem af FDIM. Virksomheder, der bærer disse FDIM logoer, lever op til Foreningen af Danske Internetmediers retningslinier for god skik i salg og markedsføring.

Etik
FDIM FORENINGEN AF DANSKE INTERAKTIVE MEDIER

Firmaer







Søgeord
Firmaer





Postadresser i Telefonnøglens dækningsområde

8330	Beder
8220	Brabrand
8250	Egå
8464	Galten
8370	Hadsten
8450	Hammel
8462	Harlev J
8361	Hasselager
8382	Hinnerup
8530	Hjortshøj
8543	Hornslet
8270	Højbjerg
8362	Hørning
8520	Lystrup
8340	Malling
8544	Mørke
8320	Mårslet
8300	Odder
8240	Risskov
8471	Sabro
8660	Skanderborg
8541	Skødstrup
8355	Solbjerg
8472	Sporup
8381	Tilst
8310	Tranbjerg J
8380	Trige
8260	Viby J
8230	Åbyhøj
8000	Aarhus C
8100	Aarhus C
8200	Aarhus N
8210	Aarhus V

Søgeord



Alfabetisk fortegnelse over rubrikker og henvisninger

A

Adgangskontrolanlæg ... 77
Adressering ... 77
Advokater ... 77
Aerobic se
Motionscentre ... 185
Affald se
Renovation ... 205
Affalds - og genbrugspladser ... 80
Affaldsforeninger ... 80
Affaldsrestauranter se
Restauranter ... 205
Afspændingspædagoger se
Psykomotoriske terapeuter ... 199
Aftenskoler og oplysningsforbund ... 80
se også
Kurser ... 169
Agenturer, indenlandske repræsentationer ... 80
Agenturer, udenlandske repræsentationer ... 80
Aircondition se
Klimaanlæg ... 162
Akkumulatorer ... 80
Aktivitetscentre ... 80
Akupressur ... 80
Akupunktur ... 80
Alarmeringsanlæg ... 81
Alexanderteknik ... 81
Alkohol - og misbrugsbehandling ... 81
Altanmontering ... 81
Aluminium ... 81
Aluminiumfacader ... 81
Ambassader og konsulater ... 81
Andelsboligforeninger se
Boligforeninger og -selskaber ... 99
Anlægsgartnere ... 82
Antenne - og parabolanlæg ... 83
Antikvarboghandlere ... 83
Antikviteter, restaurering af ... 83
Antikvitetshandlere ... 83
Apotekere ... 84
Arbejderbeskyttelse ... 84
Arbejdsformidling ... 84
Arbejdsløshedskasser ... 84
Arbejdsmiljø ... 84
Arbejdspladsvurdering se
Arbejdsmiljø ... 84
Arkitekter ... 85
Armaturer ... 87
Artister ... 87
Asfalt ... 87
Astrologi ... 87
Audiovisuelt udstyr ... 87
Auktioner ... 87
Autoelektrikere ... 87
Autohjælp ... 87
se også
Bugsering ... 101
Redningskorps ... 201
Autokarrosserier ... 87
Autolakering ... 87
Automater, mønskabsautomater ... 87
Automation ... 87
Automobiler, import af ... 87
Automobiler, salg af ... 88
Autoophug ... 88
Autoopretning ... 88
Autopleje ... 88
Autoreparation ... 88
Autoruder ... 90
Autoruder en gros ... 90
Autosadelmagere ... 90
Autotilbehør og -reservedele ... 90
Autoudlejning se
Bil- og busudlejning ... 96
Aviser, blade m.v. ... 90

B

Baby - og børneudstyr en detail ... 90
Badeland se
Forlystelser ... 135
Badevarelser ... 90
Bagere ... 90
Bandagister ... 91
Banker se
Pengeinstitutter ... 194
Bankiers og vekselerere ... 91
Barer ... 91
Barnevogne, udsalg af ... 91
Batterier se
Akkumulatorer ... 80
Bed & Breakfast ... 91
Bedriftssundhedstjenester ... 91
Begravelse og ligbrænding ... 92
Beholdere ... 94
Belysning ... 94
Benzin - og servicestationer ... 95
Beredskab ... 95
Beregnere ... 95
Beskyttede værksteder ... 95
Beslagsmede ... 95
se også
Smede ... 215
Beton ... 95
Betonelementer ... 95
Betonreparation ... 95
Betonvarer ... 95
Bevægelsespædagoger ... 95
Biavl ... 95
Biblioteker ... 95
Bijouterivarer ... 96
Bil - og busudlejning ... 96
Billard og billardartikler ... 96
Billard - og poolhaller ... 96
Billedbureauer ... 96
Billedhuggere ... 96
Billedkunstnere ... 96
Billedskærere ... 96
Billetbureauer ... 96
Bilsyn ... 96
Bioenergi ... 96
Biografer ... 96
Biopati ... 96
Blanketter ... 96
Blikkenslagere ... 96
se også
VVS-installatører ... 246
Blomster en gros ... 97
Blomster, kunstig ... 98
Blomsterhandlere ... 98
Blomsterhandlere, artikler for ... 98
Bocentre ... 98
Bodegaer se
Vinstuer og bodegaer ... 243
Bogbinderier ... 98
Bogføring ... 98
Boghandlere ... 99
Bogtrykkere se
Trykkerier ... 227
Boliganvisning ... 99
Boligforeninger og -selskaber ... 99
Boligindretning ... 100
Boligselskaber se
Boligforeninger og -selskaber ... 99
Boligtekstiler ... 100
Boligudlejning se
Boliganvisning ... 99
Ejendomshandel ... 117
Bolte, møtrikker og skruer ... 100
Bowling, artikler for ... 100
Bowlingcentre ... 100
Brandsikring ... 100
Brandvæsen se
Redningskorps ... 201
Bridgeundervisning ... 100
Broderier ... 100
Brolægning ... 100
Brudekjoler ... 101
Brudekørsel se
Limousineservice ... 172
Brugskunst en detail ... 101
Brugskunst en gros ... 101
Bryggerier ... 101
Brænde se
Brændsel ... 101
Brændeovne og pejse ... 101
Brændsel ... 101
Brændselsoliar se
Olie ... 191
Brøndboring ... 101
Bude ... 101
Bugsering ... 101
se også
Autohjælp ... 87
Buntmagere se
Pelsvarer ... 194
Buskørsel ... 101
se også
Turistkørsel ... 228
Vognmænd ... 244
Butikscentre ... 101
Butiksindretning ... 101
Butiksinventar ... 101
Bylornyelse ... 101
Byggemarkeder ... 102
Byggeselskaber ... 102
Byggestyring ... 102
Bygmestre ... 102
Bygningsartikler ... 102
Bygningsbeslag ... 103
Bygningskonstruktører ... 103
Bygningsrenovering ... 103
Bygningssagkyndige ... 103
Bygningsundersøgelse ... 103
Børnetøj ... 103
Børsmæglerselskaber ... 103
Børstevarer ... 103
Bøssemagere ... 103
Både ... 103
Både, artikler for ... 103
Bådebyggere ... 103
Bådfart ... 103
Bådudlejning ... 103

C

Cafeer ... 103
Cafeterier ... 103
Campingpladser ... 103
Campingudstyr ... 103
Campingvogne og -telte ... 104
Carporte og garager ... 104
Casinoer ... 104
Catering ... 104
CD'er, plader og bånd ... 104
Cement ... 104
Checkbeskyttere se
Kontorartikler en gros ... 167
Chokolade og konfekture en gros ... 104
Chokolade - og konfektureudsalg ... 104
Clairvoyance ... 104
Coaching ... 104
se også
Kurser ... 169
Virksomhedsrådgivning ... 243
Computercaféer se
Internet: Computer- og internetcaféer ... 158
Computergrafik ... 104
Computerspil se
EDB - tilbehør ... 117
Computertransport se
Flytteforretninger ... 128
Containere ... 105
Cykelbude se
Bude ... 101
Cykler og knallerter, dele og tilbehør en gros ... 105
Cykler og knallerter, udsalg og reparation af ... 106

D

Dagcentre ... 106
Daghøjskoler ... 106
Daginstitutioner ... 106
Børnehaver ... 106
Dagpleje ... 107
Fritidshjem ... 108
Integrerede Institutioner ... 108
Vuggestuer ... 109
Dambrug ... 109
Damelingeri ... 109
Dametøj en gros og fabrikation ... 109
Dametøj, udsalg af ... 110
Dampkedler ... 110
Dansere ... 110
Dansundervisning ... 110
Data se
EDB - totalløsninger ... 117
Dataregistrering ... 110
Dekorationsartikler ... 110
Dekoratører ... 110
Delikatesser, import og en gros ... 110
Delikatesser, udsalg af ... 110
Dentallaboratorier ... 110
Designere ... 111
Detektivbureauer ... 111
Diamantværktøj ... 111
Diner transportable ... 111
Direct marketing ... 112
Diskoteker ... 112
Diætister ... 112
Drivhuse ... 112
DVD se
Video og DVD, salg og udlejning af ... 241
Dykkere ... 112
Dykkere, artikler for ... 112
Dyner se
Senge og sengeudstyr ... 210
Dyrebeskyttelse ... 112
Dyrefoder ... 112
Dyrehandlere ... 112
Dyrehandlere, artikler for ... 112
Dyrepensionater ... 113
Dyrlæger, dyreklinikker og dyrehospitaler ... 113
Dæk og dækservice ... 114
Dagninstitutioner ... 114
Døre ... 114

E

EDB - hardware/udstyr ... 114
EDB - installation, service og vedligeholdelse ... 114
EDB - rådgivning ... 115
EDB - software/programmel ... 116
EDB - tilbehør ... 117
EDB - totalløsninger ... 117
Efterskoler ... 117
Efteruddannelse se
Erhvervsskoler ... 125
Gymnasier ... 152
Handelsskoler ... 152
Kurser ... 169
Ejendomsadministration ... 117
Ejendomsbesigtigelse se
Bygningssagkyndige ... 103
Ejendomshandel ... 117
Ejendomsselskaber ... 118
se også
Ejendomsadministration ... 117
Ejendomsservice ... 118
Ejendomsudlejning se
Ejendomshandel ... 117
Ejerforeninger se
Ejendomsadministration ... 117
Eksport og import ... 118
El -artikler en detail ... 118
El -artikler en gros ... 118
El -forsyning ... 118
El -installatører ... 118
El -kraftanlæg og -maskiner ... 121
se også
El-forsyning ... 118
El -koretøjer ... 121
El -motorer ... 121
El -tavle- og fordelingsanlæg ... 121
El -ure ... 121
Elektronik ... 121
Elevatorer ... 121
Emballage ... 121
Emblemer og medaljer ... 121
Energientreprise se
Energikonsulenter ... 121
Energikonsulenter ... 121
se også
Arkitekter ... 85
Ingeniørfirmaer, projekterende og rådgivende ... 157
Entreprenører ... 122
Entreprenører, artikler for ... 124
Ergonomi ... 124
Ergoterapeuter ... 124
Erhvervsbeklædning en gros og fabrikation ... 124
Erhvervsbeklædning, salg og udlejning af ... 124
Erhvervsinformation ... 124
Erhvervslokaler, udlejning af ... 124
Erhvervsservice ... 125
Erhvervsskoler ... 125
se også
Gymnasier ... 152
Handelsskoler ... 152
Kurser ... 169
Etiketter ... 125
Eventbureauer ... 125

F

Facadebehandling ... 125
Faglige organisationer ... 125
Familierådgivning ... 125
Faner se
Flag og faner ... 127
Farve en gros ... 125
Farve - og stilkonsulenter ... 125
se også
Skønheds- og hudpleje ... 214
Farvefabrikker ... 125
Farvehandlere ... 125
Farvekopiering se
Kopiering og print ... 167
Feng Shui ... 126
Feriehusudlejning ... 126
Feriehjem og feriekolonier ... 126
Festarrangører ... 126
Festartikler ... 126
Film se
Video og DVD, salg og udlejning af ... 241
Filmproduktion ... 126
Filtre ... 126
Finansiering og forvaltning ... 126
Finéring ... 126
Firmagaver ... 126
se også
Gaveartikler en gros ... 145
Fisk en gros, import og eksport ... 126
Fiske - og vildthandlere ... 126
Fiskeredskaber ... 127
Fiskeri se
Jagt og fiskeri ... 159
Fitness se
Motionscentre ... 185
Fjedre ... 127
Fjernvarmecentraler ... 127
Flag og faner ... 127
Fleskegas ... 127
Flesker ... 127

Fliser ... 127
Flishuggere se
Have- og markredskaber ... 152
Flyttefirmaer ... 128
Flyvemaskiner ... 129
Fodbehandling ... 129
Fodplejere ... 129
Fodterapeuter ... 130
Fodercentraler ... 131
Foldedøre og -vægge ... 131
Foredragsholdere ... 131
Foreninger ... 131
Beboerforeninger ... 131
Borgerforeninger ... 131
Børne- og ungdomsorganisationer ... 131
Faglige sammenslutninger ... 131
Frivillig Centre ... 131
Grundejerforeninger ... 131
Handels- og håndværkerforeninger ... 132
Hobby- og interesseorganisationer ... 132
Humanitære foreninger ... 132
Husmoder- og landboforeninger ... 132
Kirkelige foreninger ... 132
Kulturelle foreninger ... 133
Kvindeforeninger ... 133
Lejerorganisationer ... 133
Loger og klubber ... 133
Miljø- og naturforeninger ... 133
Musik- og sangforeninger ... 133
Patientforeninger ... 133
Pensionist- og ældreklubber ... 133
Politiske foreninger ... 133
Soldaterforeninger ... 134
Sports- og idrætsforeninger ... 134
Støtteforeninger ... 134
Teatergrupper ... 134
Venskabsforeninger ... 134
Foreninger, artikler for ... 134
Forfattere ... 135
Forkromning se
Overfladebehandling ... 193
Forlag ... 135
Forlystelser ... 135
Forsamlingshuse ... 135
Forsikringsagenturer og -akkvisitører ... 136
Forsikringsmæglere ... 136
Forsikringsrevision og -skadeforebyggelse ... 136
Forsikringsselskaber, indenlandske ... 136
Forskalling se
Bygningsartikler ... 102
Forskning ... 136
Fotografer ... 136
Fotografiske artikler ... 137
Fotohandlere ... 137
Fotokopiering se
Kopiering og print ... 167
Fotolaboratorier ... 137
Fragtmænd og fragtcentraler ... 137
Frankeringsmaskiner ... 137
Friluftsudstyr ... 137
Frimærker ... 137
Frisører ... 137
Frisører, artikler for ... 139
Fritids - og ungdomsklubber ... 139
Fritidshuse ... 140
Frokostordning se
Catering ... 104
Diner transportable ... 111
Frugt og grønt en gros, import og eksport ... 140
Frugt - og grønthandlere ... 140
Frugtplantager ... 140
Fuglefoderhuse se
Dyrehandlere ... 112
Fugning ... 140
Fyringsanlæg ... 140
Fyrværkeri ... 140
Fysioterapeuter ... 141
Færgefart ... 142
Fødevarer se
Catering ... 104

G

Gaffeltrucks ... 142
Gallerier ... 142
se også
Kunsthandlere ... 168
Galvanisering se
Overfladebehandling ... 193
Gardiner, salg af ... 143
Gardinrensning se
Renserier ... 205
Garn en gros ... 144
Garn, salg af ... 144
Gartnere og gartnerier ... 144
Gas- og vandmestre se
VVS-installatører ... 246
Gasfyrsservice se
Olie- og gasfyrsservice ... 191
Gasser, industrielle og medicinske ... 145
Gaveartikler en gros ... 145
Gaveartikler, udsalg af ... 145
Gear ... 145
Genbrugsforretninger ... 145
Generatoranlæg se
El-motorer ... 121
Generatorer ... 145
Genvinding og destruktion ... 145
Geoteknik ... 145
Glarmestre ... 146
Glas en gros ... 149
Glasblæsning ... 149
Glasfiber ... 149
Godsekspedition ... 149
Go-kart se
Forlystelser ... 135
Golfbaner og -klubber ... 149
Golfudstyr ... 149
se også
Sportsrekvisitter, udsalg af ... 216
Grafisk Produktion se
Bogbinderier ... 98
Prepress ... 197
Serigrafi ... 210
Trykkerier ... 227
Granit ... 149
se også
Stenhuggerier ... 217
Gravering ... 149
Gravsten se
Stenhuggerier ... 217
Grillbarer ... 149
Grillbarer, artikler for ... 149
Grovvarer se
Korn og foderstoffer ... 167
Grundejerforeninger ... 149
Grus ... 149
Grønt en gros se
Frugt og grønt en gros, import og eksport ... 140
Grønthandlere se
Frugt- og grønthandlere ... 140
Guld - og sølvsmede samt juvelerer ... 149
Guld - og sølvvarer en gros ... 150
Gulvafslibning se
Gulvbehandling ... 150
Gulvbehandling ... 150
Gulvbehandling, artikler for ... 151
Gulvbelægning ... 151
Gulvtæpper se
Tæpper ... 229
Gummivarer ... 151
Gymnasier ... 152
Gymnastik - og motionsredskaber ... 152
Gymnastikundervisning se
Mensendieckgymnastik ... 184
Gårdbutikker ... 152

H

Haller ... 152
Handelsselskaber ... 152
Handelsskoler ... 152
Handicappede, hjælpemidler for ... 152
Handyman ... 152
Havariagenter ... 152
Have - og markredskaber ... 152
Have - og parkudstyr ... 152
Havearkitekter ... 152
se også
Anlægsgartnere ... 82
Landskabsarkitekter ... 172
Haveartikler ... 152
Havecentre ... 152
se også
Planteskoler ... 196
Havedekorationer ... 152
Haveforeninger ... 152
Haveservice se
Anlægsgartnere ... 82
Havne ... 152
Healing ... 152
Hegn ... 152
Helipraktik ... 152
Helikopterflyvning se
Lufttrafik ... 173
Helsecentre ... 152
Helsekost ... 153
Herretøj en gros og fabrikation ... 153
Herretøj, udsalg af ... 153
Hestepensionater og -stutteriet ... 153
Hjemmepleje ... 153
Hjemmeservice ... 153
Hjul ... 153
Hjælpeorganisationer ... 153
Hobbyartikler ... 153
Homeopati ... 153
Honning ... 154
Hospitaler og sygehuse ... 154
Hospitaler og sygehuse, artikler for ... 154
Hoteller ... 154
Hunde- og kattepensionater se
Dyrepensionater ... 113
Hundekenneler og -pensionater ... 154
Hundepensionater se
Hundekenneler og -pensionater ... 154
Hundepsykologer ... 154
Hundesaloner ... 154
Hundeskoler ... 154
Husholdningsapparater, udsalg af ... 154
se også
Hårde hvidevarer ... 155
Huskonsulenter se
Energikonsulenter ... 121
Hvidevareservice se
Hårde hvidevareservice ... 156
Hydrauliske komponenter og systemer ... 154
Hypnotisører ... 155
Hælebarer se
Skomagere ... 214
Højskoler ... 155
Høreapparater og tekniske hjælpemidler ... 155
Håndlæsning (Kiromanti) ... 155
Hårde hvidevarer ... 155
Hårde hvidevareservice ... 156

I

Idræt se
Foreninger ... 131
Idrætsanlæg og -haller ... 156
Importforretninger se
Eksport og import ... 118
Indendørsbeplantning ... 156
Indkøbscentre se
Butikscentre ... 101
Indkøbsforeninger og -kontorer ... 156
Indretningsarkitekter ... 156
Indretningskonsulenter se
Boligindretning ... 100
Butiksindretning ... 101
Industribyggeri ... 156
Industrilakering ... 156
Industrimontage ... 157
Ingeniørfirmaer, projekterende og rådgivende ... 157
Inkasso ... 158
Installatører se
VVS-installatører ... 246
Internationale transporter ... 158
Internet ... 158
Internet-udbydere ... 158
Computer- og internetcaféer ... 158
Web-design/produktion ... 158
E-handel ... 158
Web-hoteller ... 158
Internet service ... 158
Internetcaféer se
Internet: Computer- og internetcaféer ... 158
Investering ... 159
Iscreme ... 159
Isenkram en gros ... 159
Isenkræmmere ... 159
Isolering ... 159
Isværker ... 159

J

Jagt og fiskeri ... 159
Jern og metal, gammelt ... 160
Jobcentre ... 160
Jordemodercentre ... 160
Jordstråling se
Astrologi ... 87
Journalister ... 160
Juridisk rådgivning ... 160

K

Kabel se
Antenne- og parabolanlæg ... 83
Kafeer se
Cafeer ... 103
Kaffe en gros ... 160
Kaffebarer se
Cafeer ... 103
Kaffemaskiner ... 160
Kafferisterier ... 160
Kaffeudsalg ... 160
Kajakker og kanoer ... 160
Kalendere se
Reklameartikler ... 201
Kanoudlejning se
Bådudlejning ... 103
Kantiner og marketenderier ... 160
Kassesapparater og -terminaler ... 160
Kattepensionater se
Dyrepensionater ... 113
Kedelrensning ... 160
Kedler ... 160
Kemikalier ... 160
Kemiske fabrikker ... 160
Kenneler se
Hundekenneler og -pensionater ... 154
Keramik ... 160
Kinesiologi ... 160
Kiosker ... 160
Kirker ... 160
Kiropraktorer ... 162
Kjolestoffer se
Stoffer ... 217
Klaverer se
Pianoer ... 195
Klaverstemmere se
Pianostemmere ... 195
Klimaanlæg ... 162
Klinikker ... 163
Kliniske Tandteknikere se
Tandteknikere, kliniske ... 223
Kloakmestre ... 163
Kloakrensning ... 164
Klude en gros ... 165
Kokillestøberi se
Metalstøberier ... 184
Kollegier og ungdomsboliger ... 165
Kolonial en gros ... 165
Kommunale kontorer ... 165
Kompressorer og anlæg ... 166
Koncert - og teaterbureauer ... 166
Kongresservice ... 166
Konservatorer ... 166
Konsulenter ... 166
Kontaktlinser se
Optikere ... 192
Kontorartikler en detail ... 167
Kontorartikler en gros ... 167
Kontorhoteller ... 167
Kontorindretning ... 167
Kontormaskiner ... 167
Kontormøbler og kontorinventar ... 167
Kontorservice og -rådgivning ... 167
Kontrakt - og lønpakning ... 167
Kontrolforretninger ... 167
Kopiering og print ... 167
Kopimaskiner ... 167
Korn og foderstoffer ... 167
Korrekturlæsning ... 167
Kosmetik og parfume ... 167
Kosmetologer ... 168
Kostvejledning ... 168
Kraner ... 168
Kranio -Sakral-terapi ... 168
Kreaturhandel ... 168
Kreditforeninger se
Realkreditinstitutter ... 201
Krisecentre ... 168
se også
Rådgivningscentre ... 209
Kroer ... 168
Kuglelejer m.m. ... 168
Kul og koks se
Brændsel ... 101
Kulturformidling ... 168
Kulturhuse ... 168
Kunsthandlere ... 168
se også
Gallerier ... 142
Kunsthåndværk og -industri ... 168
Kunstmalere ... 168
Kunstmalere, artikler for ... 168
Kurerservice ... 168
Kurser ... 169
Kursuscentre ... 169
Kursusejendomme se
Kursuscentre ... 169
Kurvevarer ... 169
Købmænd ... 169
se også
Supermarkeder ... 217
Køkkener ... 169
Køkkenudstyr ... 169
Køleanlæg og -udstyr ... 170
Køleanlæg og -udstyr, artikler for ... 170
Køreskoler ... 170
Kørestole ... 171

L

Laboratorier ... 171
Laboratorieudstyr ... 171
Lagerhoteller ... 171
Lagerinventar ... 171
Laminering ... 171
Landbrugsartikler ... 171
Landbrugsbyggeri ... 171
Landbrugscentre se
Rådgivningscentre ... 209
Landbrugskonsulenter se
Konsulenter ... 166
Landbrugsmaskiner ... 171
Landinspektører ... 171
Landskabsarkitekter ... 172
Laserskæring ... 172
Last - og varebiler ... 172
Lavprisvarehuse se
Varehuse ... 239
Leasing ... 172
Lederudvikling se
Kurser ... 169
Virksomhedsrådgivning ... 243
Legatformidling ... 172
Legepladsindretning se
Anlægsgartnere ... 82
Legeredskaber ... 172
Legeredskaber ... 172
Legetøj en gros ... 172
Legetøjshandlere ... 172
Lejerforeninger se
Boligforeninger og -selskaber ... 99
Lejrudstyr se
Sportsrekvisitter, udsalg af ... 216
Levnedsmiddelindustrien, artikler for ... 172
Lifte ... 172
Liftudlejning ... 172
Lillebilkørsel se
Taxikørsel ... 224
Lim og klæbestoffer ... 172
Limousineservice ... 172
Lokalhistoriske arkiver ... 172
Lokalradio- og TV-stationer se
Radio- og TV-stationer ... 201
Luftfartsselskaber ... 173
Lufttrafik ... 173
Lyd - og lysudlejning ... 173
Lydbehandling se
Ordblindeundervisning ... 193
Lydisolering se
Isolering ... 159
Lydproduktion ... 173
Lydstudier ... 173
Lyntryk se
Trykkerier ... 227
Lyskopiering og lystryk se
Kopiering og print ... 167
Lysskilte se
Skilte og skiltefabrikker ... 211
Lystfiskeri ... 173
Læderhandlere ... 173
Lædervarer ... 173
Læger ... 173
Praktiserende læger ... 173
Børnesygdomme ... 174
Fysiurgi/reumatologi ... 174
Gynækologi (kvindesygdomme og fødselshjælp) ... 174
Hjerte- og kredsløbssygdomme ... 174
Hud- og kønssygdomme (dermatologi og venerologi) ... 174
Kirurgi ... 174
Medicinske sygdomme ... 174
Neurologi (nervesygdomme) ... 174
Neurokirurgi ... 174
Ortopædisk kirurgi ... 174
Plastikkirurgi ... 174
Psykiatri ... 174
Røntgendiagnostik ... 174
Øjenlæger ... 174
Øre-, næse- og halslæger ... 175
Læger, andre ... 175
Læger, artikler for ... 175
Lægevagt ... 175
Lækagesøgning ... 175
Løftegrej og spil ... 175

Låse ... 176

M

Madrasser ... 179
Make-up se
Kosmetologer ... 168
Skønheds- og hudpleje ... 214
Malere ... 179
Malkemaskiner ... 182
Marketing og markedsanalyse ... 182
Markiser ... 183
Markredskaber se
Have- og markredskaber ... 152
Marskandisere ... 183
Maskinbroderi se
Broderier ... 100
Maskinfabrikker ... 183
Maskinforhandlere ... 183
Maskinpakninger ... 183
Maskinreparation og -service ... 183
Maskinsnedkerier ... 183
Maskinstationer ... 183
Maskintransport ... 183
Maskinudlejning ... 183
Massage ... 183
Materialister ... 184
Materialprøvning, -kontrol og kalibrering ... 184
Mavedansere se
Dansere ... 110
Mediebureauer ... 184
Medicinalvarer ... 184
Meditationscentre ... 184
Mejerier ... 184
Mekanikere ... 184
Mensendieckgymnastik ... 184
Metalstøberier ... 184
Metaltrykkerier ... 184
Metalvarefabrikker ... 184
Miljøbeskyttelse ... 184
Miljøkonsulenter ... 184
Mineralvand ... 184
Minigolfanlæg se
Sportsrekvisitter, udsalg af ... 216
Minimarkeder se
Købmænd ... 169
Mobilkraner ... 184
Mobiltelefoner ... 184
Modal - og statistbureauer ... 185
Modelsnedkere ... 185
Modetøj ... 185
Moteller ... 185
Motionscentre ... 185
Motorcykler ... 185
Motorcykler, artikler for ... 185
Motorer ... 186
Motorsave se
Have- og markredskaber ... 152
Værktøj ... 249
Multimedia ... 186
Murere ... 186
Museer ... 188
se også
Udflugtssteder ... 237
Musikbureauer ... 188
Musikere ... 188
Musikforeninger ... 188
Musikhandlere og musikforlag ... 188
Musikinstitutter og -konservatorier ... 188
Musikinstrumenter ... 188
Musiksteder ... 188
Musikundervisning ... 188
Mælkeemballage se
Emballage ... 121
Møbelagentur ... 189
Møbelbeslag ... 189
Møbelfabrikker ... 189
Møbelhandlere og møbelfabrikker, artikler for ... 189
Møbelopbevaring ... 189
Møbelpolstring ... 189
Møbelsnedkere ... 190
Møbelstoffer ... 190
Møbler en gros ... 190
Møbler, udsalg af ... 190
Medailokaler se
Selskabslokaler ... 210
Mønter og medaljer ... 190
Mørtel ... 190
Møtrikker se
Bolte, møtrikker og skruer ... 100
Måle - og analyseudstyr ... 190
Måtter ... 190

N

Naturgas ... 190
Nedbrydningsforretninger og -materialer ... 191
Neglaklinikker ... 191
se også
Kosmetologer ... 168
Skønheds- og hudpleje ... 214
NLP Terapi ... 191
Numerologi ... 191
Nagler ... 191

O

Off -shore ... 191
Offentlige kontorer ... 191
Offsettrykkerier se
Trykkerier ... 227
Olie ... 191
Olie - og gasfyrsservice ... 191
Oliefyringsanlæg ... 191
se også
Fyringsanlæg ... 140
Opbevaringsmagasiner ... 191
Opfindere ... 191
Optikere ... 192
Orangeade ... 193
Ordblindeundervisning ... 193
Ost ... 193
Overfladebehandling ... 193
Oversættelse ... 193
Overvågningsanlæg se
Alarmeringsanlæg ... 81
Elektronik ... 121
Tyverisikring ... 229
Vagtbureauer ... 238

P

Paintball se
Forlystelser ... 135
Pakkemaskiner ... 194
Pakketransport ... 194
Paller ... 194
Papir en gros ... 194
Papirbehandling ... 194
Papirvarer ... 194
Parabolanlæg se
Antenne- og parabolanlæg ... 83
Parkeringsanlæg ... 194
Parykker ... 194
Patchwork se
Stoffer ... 217
Patentbureauer ... 194
Patientforeninger ... 194
Pavilloner ... 194
PC se
EDB - hardware/udstyr ... 114
Pejse og brændeovne se
Brændeovne og pejse ... 101
Pejsdyrlarme ... 194
Pelsvarer ... 194
Pengeinstitutter ... 194
Pengeskabe ... 195
Pensionater ... 195
Persienner ... 195
Personal computers se
EDB - totalløsninger ... 117
Personaleudvælgelse ... 195
Pianoer ... 195
Pianoflytning ... 195
Pianostemmere ... 195
Piber ... 196
Piercing ... 196
Pizzerier og sandwichbarer ... 196
Pladebearbejdning ... 196
Planteskoler ... 196
Plast ... 196
Plejehjem og -centre ... 196
Politi ... 197
Porte ... 197
Porttelefoner ... 197
Post ... 197
Postkasser ... 197
Postordrefirmaer ... 197
Pottemagere se
Keramik ... 160
Prepress ... 197
Prepress ... 197
Prepress, artikler for ... 197
Grafisk Formgivning ... 197
Repro ... 197
Sats ... 197
Præsenninger ... 197
Pressebureauer ... 197
Pressefotografer ... 197
Printere se
EDB - tilbehør ... 117
Privatskoler se
Skoler ... 211
Processtyring ... 197
Produktdemonstration ... 197
Produktforretninger ... 198
Produktionsskoler ... 198
Produktudvikling ... 198
Psykiatri ... 198
Psykiatriske bocentre se
Bocentre ... 98
Psykologer ... 198
Psykomotoriske terapeuter ... 199
Psykoterapeuter ... 200
se også
Psykoterapeuter ... 200
Pub'er ... 200
Public relations ... 200
Pumper ... 200
Pølsevogne ... 200

R

Radio og TV, artikler for ... 200
Radio og TV en gros ... 200
Radio - og TV-reparation ... 200
Radio og TV, salg, leje og service ... 200
Radio - og TV-stationer ... 201
Radiokommunikationsudstyr ... 201
Radiostationer se
Radio- og TV-stationer ... 201
Rammer ... 201
Realkreditinstitutter ... 201
Rederier og linieagenturer ... 201
Redningskorps ... 201
Rejsearrangører se
Rejsebureauer ... 201
Rejsebureauer ... 201
Reklameartikler ... 201
Reklamebureauer ... 201
Reklamefotografering ... 202
se også
Fotografer ... 136
Reklameuddeling ... 202
Reklamevirksomhed ... 202
Rengøring ... 203
se også
Hjemmeservice ... 153
Rengøring, artikler og maskiner for ... 205
Renovation ... 205
Renserier ... 205
Reproduktion se
Prepress: Repro ... 197
Restauranter ... 205
Restauranter, artikler for ... 207
Retshjælp ... 207
Retsvæsen ... 207
Revisorer ... 208
Rideudstyr ... 209
Ridning ... 209
Rolfing ... 209
Rosenterapeuter ... 209
Rottebekæmpelse se
Skadedyrsbekæmpelse ... 210
Rullegræs ... 209
Rulleskodder se
Markiser ... 183
Rustbeskyttelse ... 209
Rustfri stålvarer ... 209
Rustfrit stål ... 209
Rutebiler ... 209
Rygsøtvænning ... 209
Røntgenapparater ... 209
Rådgivningscentre ... 209

S

Sagførere se
Advokater ... 77
Samtaleanlæg ... 210
Sandblæsning ... 210
Sange og taler ... 210
Sangere ... 210
Sangundervisning ... 210
Sanitetsartikler ... 210
Sanitetsmestre se
VVS-installatører ... 246
Savværker ... 210
Scener og tribuner ... 210
Sejl - og presenningsdug ... 210
Selskabslokaler ... 210
Seminarier ... 210
Senge og sengeudstyr ... 210
Serigrafi ... 210
Sexologer ... 210
se også
Klinikker ... 163
Psykoterapeuter ... 200
Sexshops ... 210
Sikkerhedsmateriel ... 210
Sikkerhedsrådgivning ... 210
Skadedyrsbekæmpelse ... 210
Skadeservice se
Rengøring ... 203
Skibsagenter ... 210
Skibsbefragtning ... 210
Skibsbyggerier ... 210
Skibselektronik ... 211
Skibsinventar og -udstyr ... 211
Skibsmæglere ... 211
Skibsreparation ... 211
Skilte og skiltefabrikker ... 211
Skindbeklædning ... 211
Sko en gros ... 211
Skohandlere ... 211
Skolemad se
Catering ... 104
Diner transportable ... 111
Skolemateriel ... 211
Skoler ... 211
Folkeskoler ... 211
Frie og private grundskoler ... 212
Kommunale ungdomsskoler ... 213
Skolefritidsordning ... 213
Specialskoler for børn og unge ... 213
Specialskoler for voksne ... 213
Skomagere ... 214
Skorstene ... 214
Skorstensfejere ... 214
Skovbrug ... 214
Skoventreprenører ... 214
Skruer se
Bolte, møtrikker og skruer ... 100
Skræddere ... 214
Skuespillere ... 214
Skumgummi ... 214
Skurvogne ... 214
Skønheds - og hudpleje ... 214
Slagtere ... 215
Slagterier ... 215
Slamsugning se
Kloakrensning ... 164
Slanger ... 215
Sliberier ... 215
Smede ... 215
Smørrebrød ... 215
Snedkere ... 215
Sociale institutioner se
Bocentre ... 98
Socialpsykiatriske boinstitutioner se
Bocentre ... 98
Solafskærmning ... 216
Solcentre ... 216
Solvarme ... 216
Sommerhusudlejning se
Ferieboligudlejning ... 126
Ferieboligudlejning ... 126
Spa - og boblebade ... 216
Sparekasser se
Pengeinstitutter ... 194
Spedition ... 216
Spejderorganisationer ... 216
Spillehaller ... 216
Sportsbeklædning, udsalg af ... 216
Sportspræmier ... 216
Sportsrekvisitter en gros ... 216
Sportsrekvisitter, udsalg af ... 216
se også
Golfudstyr ... 149
Sprinkleranlæg ... 216
Sprogundervisning ... 216
Staldinventar ... 217
Stanseværktøj ... 217
Stearinlys ... 217
Stempelfabrikanter ... 217
Stenforretninger ... 217
Stenhuggerier ... 217
se også
Granit ... 149
Stilladser ... 217
Stoffer ... 217
Storkøkkener ... 217
Stormagasiner ... 217
Streetwear se
Modetøj ... 185
Stressbehandling se
Klinikker ... 163
Meditationscentre ... 184
Strikkemaskiner ... 217
Strygesystemer se
Husholdningsapparater, udsalg af ... 154
Stukkatører og stukkaturfabrikanter ... 217
Stylister ... 217
Støjdæmpning se
Isolering ... 159
Støvsugere ... 217
Stål og jern ... 217
Stål - og jernkonstruktioner ... 217
Sundhed se
Kostvejledning ... 168
Rygeafvænning ... 209
Sundhedscentre se
Rådgivningscentre ... 209
Sundhedsklinikker se
Klinikker ... 163
Sundhedspleje ... 217
Supermarkeder ... 217
se også
Købmænd ... 169
Svejsning og flammeskæring ... 218
Svømmebassiner ... 218
Svømmehaller og friluftsbade ... 218
Sy - og besætningsartikler ... 218
Sygehjem se
Plejehjem og -centre ... 196
Sygeplejeartikler ... 218
Symaskiner ... 218
Systuer ... 218
Sækkevogne se
Transportanlæg og -materiel ... 226
Sølv se
Guld- og sølvsmede samt juvelerer ... 149

T

Tagbeklædning ... 218
Tagdækning ... 218
Tagrensning ... 219
Tagreparationsmaterialer ... 219
Taksatorer ... 219
Taleundervisning ... 219
Tandlægeartikler ... 219
Tandlæger ... 219
Tandplejere ... 223
Tandteknikere, kliniske ... 223
Tankefeltterapi ... 224
Tapet ... 224
Termoskylning se
Klinikker ... 163
Tatovering ... 224
Taxametre ... 224
Taxiflyvning se
Lufttrafik ... 173
Taxikørsel ... 224
Teaterartikler ... 224
Teatre ... 224
Tegneartikler ... 224
Tegnere ... 224
Tekniske artikler ... 224
Teknologisk service ... 224
Tekstforfattere og -bureauer ... 224
Tekstilindustri ... 225
Tekstiltryk ... 225
Telebutikker ... 225
Telefonbesvarelse ... 225
Telefonbøger ... 225
Telekommunikation ... 225
Telemarketing ... 225
Telte ... 225
Termografi ... 226
Termoruder ... 226
Terrazzo ... 226
Tidsregistrering ... 226
Tilstandsrapporter se
Bygningssagkyndige ... 103
Bygningsundersøgelse ... 103
Energikonsulenter ... 121
Tobakshandlere ... 226
Toilet - og hygiejneartikler ... 226
Toldklarering se
Spedition ... 216
Trailere og trailerudlejning ... 226
Traktorer ... 226
Transmissioner ... 226
Transportanlæg og -materiel ... 226
Transporthåndtag ... 226
Transportfirmaer ... 226
Trapper ... 227
Trikotage ... 227
Trossamfund ... 227

Trykkerier ... 227
Trykkerier, artikler for ... 227
Trykluftværktøj ... 227
Tryllekunstnere ... 227
Træ se
Trælast- og tømmerhandlere ... 228
Træ og finér ... 227
Træbearbejdningsmaskiner ... 227
Træfældning og træpleje ... 227
Trælast - og tømmerhandlere ... 228
Træningsterapi se
Fysioterapeuter ... 141
Træsko se
Skohandlere ... 211
Trævarefabrikker se
Træ og finér ... 227
Trævarer ... 228
Trådvarefabrikker ... 228
Turistbureauer ... 228
Turistkørsel ... 228
se også
Buskørsel ... 101
Typehuse ... 228
Tyverisikring ... 229
Tækkemænd ... 229
Tæpper ... 229
Tæpperensning ... 229
se også
Renserier ... 205
Tømmer se
Trælast- og tømmerhandlere ... 228
Tømrere ... 230

U

Uddannelsesinformation ... 237
Udestuer og vinterhaver ... 237
Udflugtssteder ... 237
Udlejning ... 237
Udstillinger ... 237
Udstillingsarbejde og udstillingsmateriel ... 237
Udvekslingsorganisationer ... 237
Underholdning se
Forlystelser ... 135
Undervisning se
Bridgeundervisning ... 100
Danseundervisning ... 110
Efterskoler ... 117
Gymnasier ... 152
Handelsskoler ... 152
Højskoler ... 155
Kurser ... 169
Køreskoler ... 170
Mensendieckgymnastik ... 184
Musikundervisning ... 188
Ordblindeundervisning ... 193
Ridning ... 209
Sangundervisning ... 210
Seminarier ... 210
Skoler ... 211
Taleundervisning ... 219
Yogaundervisning ... 249
Undervisningsmateriel se
Audiovisuelt udstyr ... 87
Skolemateriel ... 211
Undervognsbehandling ... 238
Universiteter og længerevarende uddannelser ... 238
Urmagere ... 238

V

Vafler ... 238
Vagtbureauer ... 238
Vandrensning ... 239
Vandrerhjem ... 239
Vandteknik ... 239
Vandværker ... 239
Varehuse ... 239
Varme - og energimålere ... 239
Varme - og ventilationsanlæg ... 239
Varmekonsulenter se
Arkitekter ... 85
Ingeniørfirmaer, projekterende og rådgivende ... 157
Varmepumper ... 240
Vaskemaskiner og -service se
Hårde hvidevarer ... 155
Hårde hvidevareservice ... 156
Vaskerier ... 240
Vejning ... 240
Ventilatorer ... 240
Viceværter se
Ejendomsselskaber ... 118
Viceværter og ejendomsinspektører ... 240
Video, DVD og TV -produktion ... 240
Video og DVD, salg og udlejning af ... 241
Videoreparationer se
Radio- og TV-reparation ... 200
Videoudstyr, salg og udlejning af ... 241
Vikarbureauer ... 241
Vildthandlere se
Fiske- og vildthandlere ... 126
Vin og spiritus ... 241
Vin og spiritus en gros og import ... 241
Vindmøller ... 241
Vinduer ... 241
Vinduespolering ... 242
Vinstuer og bodegaer ... 243
Violinbyggere ... 243
Virksomhedsmæglere ... 243
Virksomhedsrådgivning ... 243
Vognmænd ... 244
se også
Buskørsel ... 101
Voksenuddannelser se
Kurser ... 169
Vurderingsmænd ... 245
VVS -installatører ... 246
VVS -installatører, artikler for ... 249
Vægte ... 249
Værditransport se
Vagtbureauer ... 238
Værksteder ... 249
Værktøj ... 249
Værktøjsmaskiner ... 249

Y

Yogaundervisning ... 249

Z

Zoneterapeuter ... 249

Æ

Æg ... 249
Ældrecentre ... 249

Ø

Økologiske produkter ... 249
Økonomisk rådgivning ... 249
Øl ... 249

Firmaer

over erhvervsdrivende i bogens dækningsområde

Hvis du ikke kan finde en rubrik, så brug Søgeord - den alfabetiske fortegnelse over rubrikker og henvisninger

Adgangskontrolanlæg

Aarhus
Boma 8000 Aarhus C 86 12 62 64

Boma 8000 Aarhus C 86 12 70 30

Find **advokaten** i De Gule Sider®

Find **håndværkeren** i De Gule Sider®

Adressering

www.nnmarkedsdata.dk



NN MARKEDSDATA
- viden der skaber værdi

NN Markedsdata A/S
Søren Nymarks Vej 1
8270 Højbjerg

T: 70 10 13 16
F: 70 11 13 16
E: info@nnmarkedsdata.dk

Holme, Højbjerg, Skåde
NN Markedsdata
Søren Nymarks Vej 1,
8270 Højbjerg 70 10 13 16
Se annonce denne side

Find **diætisten** i De Gule Sider®

Find vej med mobilen på **mobil.dgs.dk**

Advokater

ABEL & SKOVGÅRD LARSEN



"At levere hurtig og kompetent juridisk rådgivning er vores kerneydelse

abel.dk

Sønder Allé 9 DK-8000 Aarhus C tlf. 89 31 90 00

Arv og testamente?
Find advokaten i De Gule Sider®

Rubrikken fortsættes

A

Advokatfirmaet Damgaard Andersen & Vinther

§

- Ejendomshandler
- Familie-/ arveret
- Retssager
- Personskadesager
- Entrepriseret
- Dødsboer
- Strafferet
- Inkassosager

Kontorer:

Brabrand 86 25 39 00 — Anders B. Vinther

Galten 86 94 55 99 — Vibeke H. Antonsen

Gudrunsvej 7 · City Vest · 8220 Brabrand · www.advokaternedav.dk · post@advokaternedav.dk

Advokatfirmaet Lone Horup

MØDERET FOR LANDSRET

- Køb og salg af fast ejendom / lejeret / praksisoverdragelse
- Familieret / forældremyndighed / skilsmisse
- Arveret / dødsboer / bobehandling
- Erstatningsret / personskader
- Retssager / strafferet
- Inkasso



Tlf. 8617 5499

Birkevej 24 | 8240 Risskov | Fax 86 17 61 68 | lone@advokathorup.dk | www.advokathorup.dk

Advokaterne

Sankt Knuds Torv P/S

Jørgen U. Grønborg (H)
Anders Kirk (H)
Michael Thygesen (H)
Henrik Feldt-Rasmussen (H)
Hans Kjellund (H)
Anette Fløe
Ulrik Grønborg
Camilla Nowak
Gert Vestergaard
Hanne Fabricius-Haunstrup
Amalie Baden

Ryesgade 31
PO Box 5009
8100 Aarhus C
Telefon 86 13 06 00
Telefax 86 13 15 00
info@askt.dk
www.askt.dk

ADVOKATFIRMAET
SCHOUBY & FRØBERG

MØDERET FOR HØJESTERET
PAKHUSET, SØNDER ALLÉ 14 b

Bjarne Frøberg privat
86 54 74 68

Strafferet – Familieret

86 12 13 11

Fax 86 20 14 55
E-mail: advokat@121311.dk
www.121311.dk

Advokaterne:
Bjarne Frøberg (H)
Mette Lund Thomsen (H)

Advokaterne Kannikehuset

Møderet for Højesteret

Henning Lyngsbo
Torben Høholt Jensen
Karsten Isager
Lars Broni
Peter Blenstrup Nielsen
Lars Bo Nilsson
Henrik Fibiger Hansen
Hanne Barkholt

ADVOKAT SAMFUNDET

Kannikegade 14
8000 Aarhus C
86 13 88 33
Telefax: 86 19 40 10
www.advokaterne.com
office@advokaterne.com

Advokatfirmaet Brask Thomsen

Hans Henriksen (H)
Kjeld Nørgaard (H)

87 31 08 00

Fax 87 31 08 01

Skt. Clemens Torv 8, 8000 Aarhus C

KROMANN REUMERT



VI DÆKKER ERHVERVSLIVETS JURIDISKE BEHOV

VORES RÅDGIVNING BYGGER PÅ FORRETNINGSFORSTÅELSE

KØBENHAVN
Sundkrogsgade 5
2100 København Ø
Tlf. 70 12 12 11

AARHUS
Rådhuspladsen 3
8000 Aarhus C
Tlf. 70 12 12 11

kromannreumert.dk

Tour de...?

Find cykelruten på degulesider.dk

I KOMMER VIDERE



Advokat Ole Laursen
Skt.Clemens Torv 8, 2.th • 8000 Aarhus C

Telefon 63 11 17 73
www.advtolstrup.dk

KROMANN REUMERT



VI DÆKKER ERHVERVSLIVETS JURIDISKE BEHOV

VORES RÅDGIVNING BYGGER PÅ FORRETNINGSFORSTÅELSE

KØBENHAVN
Sundkrogsgade 5
2100 København Ø
Tlf. 70 12 12 11

AARHUS
Rådhuspladsen 3
8000 Aarhus C
Tlf. 70 12 12 11

kromannreumert.dk

Holst, Advokater
Hans Broges Gade 2, 8000 Aarhus C
T, 8934 0000 F, 8934 0001
www.holst-law.com
info@holst-law.com



Telefon 86 18 11 02 · www.advokatkromann.dk
Sct. Clemens Stræde 1 · DK-8000 Aarhus C

Aarhus

Abel Jesper, Advokat
Sønder Alle 9,
8000 Aarhus C 89 31 90 00
Privat Pilevej 16, 8240 Risskov 86 17 14 17
www.abel.dk

Abel & Skovgård Larsen Advokatfirma
Sønder Alle 9,
8000 Aarhus C 89 31 90 00
Telefax 89 31 90 01
abel@abel.dk
Se annonce side 77

advokat (H) Gammelgaard Stig, Lille Torv 6, 8000 Aarhus C .. 70 11 11 22

Advokat Kirsten Tolstrup 86 29 54 00

ADVOKAT
KIRSTEN TOLSTRUP
Tlf. 86295400
Skt. Clemens Torv 8
8000 Aarhus C
Fax 86295406
Obstrupvej 7
8320 Mårslet
mail@advokatkirstentolstrup.dk
www.advokatkirstentolstrup.dk

Advokat Ole Laursen
Skt.Clemens Torv 8,
8000 Aarhus C 63 11 17 73
Se annonce side 78

Advokat Poul Holmgård
Ryesgade 9,
8000 Aarhus C 86 13 82 00
P. Holmgård priv. Kløvervangen 57,
Skødstrup 86 99 16 30
Telefax 86 13 82 34
ph@advokatholmgaard.dk

Advokatanpartsselskabet JH,
Strandvejen 94, 8000 Aarhus C 87 34 34 34
Advokatanpartsselskabet THH,
Strandvejen 94, 8000 Aarhus C 87 34 34 34

Advokaterne i Jyllandsgården A/S
Frederiksgade 72
8000 Aarhus C 86 12 23 66

Advokat Erik Aagaard Poulsen (H)
Advokat Lars Kyhl Nielsen (H)
Advokat Alex Sjørslev
www.kapas.dk

Advokaterne Kannikehuset
Kannikegade 14,
8000 Aarhus C 86 13 88 33
Telefax 86 19 40 10
office@advokaterne.com
Se annonce side 78

Advokaterne Sankt Knuds Torv P/S
Ryesgade 31,
8000 Aarhus C 86 13 06 00
Telefax 86 13 15 00
info@askt.dk



Se annonce side 78

Advokaterne Store Torv, Store Torv 16, 8000 Aarhus C 86 13 01 44
Advokatfirmaet Bill Andersen,
Søndergade 45, 8000 Aarhus C 86 12 02 77
Advokatfirmaet Bonnez & Ziebe,
Ryesgade 29, 8000 Aarhus C 70 22 33 13
Advokatfirmaet Energi og Miljø,
Åboulevarden 49, 8000 Aarhus C 86 18 00 60
Advokatgruppen, Aboulevarden 31, 8000 Aarhus C 70 10 13 30
Advokathuset Rødstenen, Dalgas Avenue 42, 8000 Aarhus C 86 12 19 99

Andersen John Bjerre, Advokat
Sønder Alle 9,
8000 Aarhus C 89 31 90 00
Privat: Åkrog Strandvej 49 M, 8240 Risskov 86 21 06 56
www.abel.dk

Andersen Vinther, Advokatfirmaet,
Skt.Clemens Torv 8, 8000 Aarhus C 86 19 76 11
Bach Bodil, Østergade 4, 8000 Aarhus C 87 46 68 00

Bachmann Christian, Advokat
Sønder Alle 9,
8000 Aarhus C 89 31 90 00
Privat: Niels W.Gades Vej 12, 8000 Aarhus C 86 27 39 17
www.abel.dk

Barkholt Hanne advokat (L)
Kannikegade 14,
8000 Aarhus C 86 13 88 33
hb@advokaterne.com

Bastholm Flemming, Advokat
Sønder Alle 9,
8000 Aarhus C 89 31 90 00
Privat: Kastaniebakken 6, 8240 Risskov 86 17 70 87
www.abel.dk

Birkebæk Mogens, Advokat
Sønder Alle 9,
8000 Aarhus C 89 31 90 00
Privat: Niels W. Gades Vej 23, 8000 Aarhus C 86 17 09 44
www.abel.dk

Brask Thomsen, Advokatfirmaet
Skt.Clemens Torv 8,
8000 Aarhus C 87 31 08 00
Se annonce side 78

Broni Lars advokat (H)
Kannikegade 14,
8000 Aarhus C 86 13 88 33
lb@advokaterne.com

Bruun Søren, Silkeborgvej 2, 8000 Aarhus C 86 20 75 00

Bunk Britha advokat (L)
Lille Torv 2,
8000 Aarhus C 87 47 87 47
Telefax 87 47 87 49
www.erstatningsadvokaterne.dk

Carstensen Jørgen J B (H)
Tordenskjoldsgade 85,
8200 Aarhus N 86 16 22 99
post@advokat-jbc.dk

www.advokat-jbc.dk

Clemens Advokater
Skt.Clemens Stræde 7,
8000 Aarhus C 87 32 12 50
info@clemenslaw.dk
www.clemenslaw.dk

Dahl Flemming, Advokat
Sønder Alle 9,
8000 Aarhus C 89 31 90 00
Privat: Castenschioldsvej 10, 8270 Højbjerg 86 27 48 82
www.abel.dk

De Wolff Advokatanpartsselskab,
Europaplads 16, 8000 Aarhus C 86 13 06 00
Deichmann Advokatfirma, Rosensgade 22, 8000 Aarhus C ... 87 31 11 00
Delacour Dania Advokatfirma, Lille Torv 6, 8000 Aarhus C ... 70 11 11 22
Egholm Advokatfirmaet, Ryesgade 9, 8000 Aarhus C 86 12 63 55
Elvang og Partnere, Vester Alle 7, 8000 Aarhus C 86 20 35 00

ErstatningsAdvokaterne Strøget-Århus & København
Lille Torv 2,
8000 Aarhus C 87 47 87 47
advokaterne@erstatningsadvokaterne.dk
Telefax 87 47 87 49
Erstatning • Personskade • Arbejdsskade
www.erstatningsadvokaterne.dk

Fintel Stefan W. von, Lille Torv 6, 8000 Aarhus C 70 11 11 22
Flink, Halling-Overgaard & Partnere Advokatfirmaet,
Søndergade 44, 8000 Aarhus C 86 13 50 00
Fredin Jan, Margrethepladsen 4, 8000 Aarhus C 86 13 79 88

Frøberg Bjarne Advokat
Sønder Alle 14B,
8000 Aarhus C 86 12 13 11

Gad Klaus, Lille Torv 6, 8000 Aarhus C 70 11 11 22
Gregersen Michael, Lille Torv 6, 8000 Aarhus C 70 11 11 22
Grøngaard Lars, Silkeborgvej 2, 8000 Aarhus C 86 20 75 00

Grønlund Christian , Advokat
Sønder Alle 9,
8000 Aarhus C 89 31 90 00
Privat: Roarsvej 22, 8230 Åbyhøj 86 19 72 70
www.abel.dk

Gullitz Hanne, Sønder Alle 14 B, 8000 Aarhus C 86 19 32 33
Gældskompagniet, Frederiks Alle 148, 8000 Aarhus C 70 20 80 98
Gøttsche Tage Advokatfirma,
Nørrebrogade 14, 8000 Aarhus C 29 46 99 62

Hansen Henrik Fibiger advokat (H)
Kannikegade 14,
8000 Aarhus C 86 13 88 33
hfh@advokaterne.com

Hansen Thomas Moltke, Sønder Alle 10, 8000 Aarhus C 86 12 56 00
Helsinghoff & Partnere, Advokataktieselskabet,
Europaplads 2, 8000 Aarhus C 86 12 87 77

Find **diætisten** i De Gule Sider®

Henriksen Hans
Skt.Clemens Torv 8,
8000 Aarhus C 87 31 08 00
Telefax 87 31 08 01

HjulmandKaptain, Advokatfirma,
Europaplads 2, 8000 Aarhus C 70 15 10 00

Holst, Advokater
Hans Broges Gade 2,
8000 Aarhus C 89 34 00 00
Telefax 89 34 00 01
info@holst-law.com
Se annonce denne side

Horup Lone Advokatfirmaet, Birkevej 24, 8240 Risskov 86 17 54 99

Hougaard Henrik, Advokat
Sønder Alle 9,
8000 Aarhus C 89 31 90 00
Privat: Holmevej 117, 8270 Højbjerg 86 11 09 13
www.abel.dk

Hougaard Lone advokat (L)
Lille Torv 2,
8000 Aarhus C 87 47 87 47
Telefax 87 47 87 49
www.erstatningsadvokaterne.dk

Hulgaard Advokater, Åboulevarden 49, 8000 Aarhus C 38 40 42 00
Hørlyck & Steffensen Advokatfirma,
Klostergade 28, 8000 Aarhus C 86 19 64 00

Iburg Frank Advokatfirmaet
Klostertorvet 6,
8000 Aarhus C 86 13 86 00
adv@frankiburg.dk
www.frankiburg.dk

Interlex Advokater
Strandvejen 94,
8000 Aarhus C 87 34 34 34
Telefax 87 34 34 00

Isager Karsten advokat (H)
Kannikegade 14,
8000 Aarhus C 86 13 88 33
ki@advokaterne.com

Jensen Torben Høholt advokat (H)
Kannikegade 14,
8000 Aarhus C 86 13 88 33
thj@advokaterne.com

Kjærgaard Hans, Søndergade 44, 8000 Aarhus C 70 22 03 33
Kleis Henrik, Lille Torv 6, 8000 Aarhus C 70 11 11 22

KROMANN Advokatfirma
Skt.Clemens Stræde 1,
8000 Aarhus C 86 18 11 02
Se annonce denne side

Kromann Reumert
Rådhuspladsen 3,
8000 Aarhus C 70 12 12 11
Se annonce side 78

Kusk Anette, Advokat
Sønder Alle 9,
8000 Aarhus C 89 31 90 00
Privat: Rønnevej 12, 8240 Risskov 86 17 49 56
www.abel.dk

Larsen Niels Skovgård (H), Advokat
Sønder Alle 9,
8000 Aarhus C 89 31 90 00
Privat: Ildervej 19, 8270 Højbjerg 86 27 52 60
www.abel.dk

Lindhardt Jesper, Advokat
Sønder Alle 9,
8000 Aarhus C 89 31 90 00
Privat: Balagervej 80, 8260 Viby J 40 26 33 83
www.abel.dk

Lyngsbo Henning advokat (H)
Kannikegade 14,
8000 Aarhus C 86 13 88 33
hl@advokaterne.com

Meyer Michael, Silkeborgvej 2, 8000 Aarhus C 86 20 75 00
Mikkelsen Poul Advokatfirmaet,
Niels W.Gades Vej 16, 8000 Aarhus C 70 20 11 10

Møller Lone, Advokat
Sønder Alle 9,
8000 Aarhus C 89 31 90 00
Privat: Skovbrynet 34, 8000 Aarhus C 86 11 70 14
www.abel.dk

Nielsen Jakob, Advokat
Sønder Alle 9,
8000 Aarhus C 89 31 90 00
Privat: Niels Bohrsvej 12, 8260 Viby J 86 11 81 85
www.abel.dk

Nielsen Lars Hjortshøj, Lille Torv 6, 8000 Aarhus C 70 11 11 22
Nielsen Lars Kyhl, Frederiksgade 72, 8000 Aarhus C 86 12 23 66
Nielsen Mikkel Advokatfirma, Sønder Alle 3, 8000 Aarhus C . 86 19 32 33

Nielsen Peter Blenstrup advokat (H)
Kannikegade 14,
8000 Aarhus C 86 13 88 33
pbn@advokaterne.com

Nilsson Lars Bo advokat (H)
Kannikegade 14,
8000 Aarhus C 86 13 88 33
lbn@advokaterne.com

Olsen Morten Fendige Advokat
Sønder Alle 9,
8000 Aarhus C 89 31 90 00
Privat: Damgårdsvej 20, Gram, 8660 Skanderborg 98 12 32 01
www.abel.dk

Rubrikken fortsættes

Advokater

Opstrup Niels, Lille Torv 6, 8000 Aarhus C 70 11 11 22
Plusform arkitekter ApS MAA, Fiskerivej 12, 8000 Aarhus C . 86 13 67 66
PN Personalejura, Munkebakkevej 38, 8250 Egå 20 70 89 94

Pontoppidan S O advokat (H)
Banegårdspladsen 10,
8000 Aarhus C..... **86 19 94 44**
Telefax..... **86 19 94 49**

Poulsen Erik Aagaard, Frederiksgade 72, 8000 Aarhus C..... 86 12 23 66
Ret & Råd Advokater, Søndergade 44, 8000 Aarhus C 70 22 03 33
Ret & Råd Advokat Kirsten Skodborg,
Søndergade 44, 8000 Aarhus C..... 70 22 03 33
Schebye Jacobsen Advokatfirma,
Åboulevarden 49, 8000 Aarhus C..... 33 97 97 00

Schmidt Ole, Claus Thorsen & Jette Vennekilde
Skt.Clemens Torv 8,
8000 Aarhus C..... **86 12 62 99**
www.dk-advokater.dk

Schouby & Frøberg, Advokatfirmaet
Sønder Alle 14B,
8000 Aarhus C..... **86 12 13 11**
Telefax..... **86 20 14 55**
advokat@121311.dk
ADVOKATFIRMAET
SCHOUBY & FRØBERG
Se annonce side 78

Sjøgreen Peter, Silkeborgvej 2, 8000 Aarhus C 86 20 75 00
Sjørslev Alex, Frederiksgade 72, 8000 Aarhus C 86 12 23 66
Skodborg Kirsten, Søndergade 44, 8000 Aarhus C 70 22 03 33
Skovbo Hjort Advokater, Europaplads 2, 8000 Aarhus C 86 14 05 05
Skovgaard Sørensen Carl Erik, Lille Torv 6, 8000 Aarhus C ... 70 11 11 22
Søgaard-Christensen Claus, Havnegade 4, 8000 Aarhus C ... 86 13 15 40
Søgaard Finn, Søndergade 44, 8000 Aarhus C 70 22 03 33

Sørensen Jan Ankjær, Advokat
Sønder Alle 9,
8000 Aarhus C..... **89 31 90 00**
Privat: Firkløvervej 4, 8240 Risskov **86 17 62 44**
www.abel.dk

Thomsen Jørn Ankær, Silkeborgvej 2, 8000 Aarhus C 86 20 75 00

Thomsen Mette Lund Advokat
Sønder Alle 14B,
8000 Aarhus C..... **86 12 13 11**
Telefax..... **86 20 14 55**

Tolstrup Kirsten
Skt.Clemens Torv 8,
8000 Aarhus C..... **86 29 54 00**
mail@advokatkirstentolstrup.dk

Wethelund René Lykke, Advokat
Sønder Alle 9,
8000 Aarhus C..... **89 31 90 00**
Privat: Jacob Adelborgs Allé 11, 8240 Risskov **86 10 99 92**
www.abel.dk

Winnerskjold Torben, Advokat
Sønder Alle 9,
8000 Aarhus C..... **89 31 90 00**
Privat: Præstevangs Vej 31, 8210 Aarhus V..... **89 31 90 00**
www.abel.dk

Zacco Advokater, Åboulevarden 17, 8000 Aarhus C..... 70 42 42 10

Beder

Pedersen Kim Advokatfirmaet,
Engdalgårdsvej 78, 8330 Beder 86 76 11 76

Brabrand

Antonsen Vibeke Haahr
Gudrunsvej 7,
8220 Brabrand **86 25 39 00**
vha@advokaternedav.dk
www.advokaternedav.dk

Damgaard Andersen og Vinther, Advokatfirmaet
Gudrunsvej 7,
8220 Brabrand..... **86 25 39 00**
Se annonce side 78

Vinther Anders B.
Gudrunsvej 7,
8220 Brabrand **86 25 39 00**
abv@advokaternedav.dk
www.advokaternedav.dk

Galten

Berntsen Jørgen E, Søndergade 19, 8464 Galten 86 94 56 99
Damgaard Andersen & Vinther, Advokatfirmaet,
Søndergade 19, 8464 Galten 86 94 55 99
Nielsen Birthe Møller Advokatfirmaet,
Voldbyvej 100, 8464 Galten 86 96 52 62
Rustrup Arne, Søndergade 5, 8464 Galten 86 94 52 11

Hadsten

Favrskov Advokaterne, Søndergade 34, 8370 Hadsten 87 62 10 90
Just Kaj, Søndergade 16, 8370 Hadsten..... 86 98 17 55

Hammel

Ret & Råd Advokater - Elholm-Herrig-Krabbe,
Amaliegade 45, 8600 Silkeborg 86 96 19 77
Ret & Råd Advokatfirmaet Elholm og Herrig,
Vestergade 4, 8450 Hammel 86 96 19 77

Hinnerup

Advokatfirmaet v. Kim Mouritsen,
Samsøvej 33, 8382 Hinnerup 87 28 22 00
Jessen Jette, Storegade 6, 8382 Hinnerup..... 87 64 11 11
Ret & Råd, Storegade 6, 8382 Hinnerup..... 87 64 11 11
Søndergaard Niels, Storegade 6, 8382 Hinnerup 87 64 11 11

Holme, Højbjerg, Skåde

Hansen Inger Bjerrum, Advokatfirmaet,
Oddervej 67, 8270 Højbjerg 86 27 30 00
Koll Espensen Advokatfirmaet,
Bushøjvænget 17, 8270 Højbjerg 70 21 50 82

Hornslet

Brandt-Madsen Advokatfirma, Tingvej 10, 8543 Hornslet 86 99 99 72
Sølgaard & Knudsen, Advokatfirmaet,
Tingvej 31, 8543 Hornslet 86 99 44 44

Lystrup

Weibel Dan J. C. (H), Sønderskovvej 7 B, 8520 Lystrup 86 15 98 23

Mårslet

Advokat Kirsten Tolstrup
Obstrupvej 7,
8320 Mårslet..... **86 29 54 00**

Risskov

Horup Lone, Advokatfirmaet
Birkevej 24,
8240 Risskov **86 17 54 99**
lone@advokathorup.dk
www.advokathorup.dk
Advokatfirmaet Lone Horup
MØDERET FOR LANDSRET
Se annonce side 78

Hr-Jura Com , Ådelvej 30, 8240 Risskov 29 88 22 79
Kalind Consulting , Kantorvænget 7, 8240 Risskov 20 74 50 76
Opstrup Advokatfirmaet, L.P.Bechs Vej 26, 8240 Risskov 86 17 91 18
Thomsen Lars-Peter, Fortebakken 20, 8240 Risskov 86 20 99 00

Solbjerg

Lexius Advokatfirmaet, Solbjerg Søvej 31, 8355 Solbjerg 86 13 92 92

Viby

Isaksen & Nomanni Advokatfirmaet,
Viby Ringvej 24, 8260 Viby J 86 11 40 00
Lejesager , Vestergårdsvangen 116, 8260 Viby J 40 45 55 46

Uden for område

Kromann Reumert
Sundkrogsgade 5,
2100 København Ø..... **70 12 12 11**
Se annonce side 78

Aerobic

se **Motionscentre**

Affald

se **Renovation**

Affalds- og genbrugspladser

Aarhus

Affald og Varme
Bautavej 1, 8210 Aarhus V **89 40 15 00**
Genbrugsstationer
Bautavej 1, 8210 Aarhus V **89 40 15 00**
Aarhus-Posen Aps, Bautavej 1 A, 8210 Aarhus V 86 28 38 03

Hammel

Hammel, Materielgården i, Norgesvej 1, 8450 Hammel 89 64 54 20
Meldgaard Miljø & Genbrug A/S,
Tagdækkervej 7, 8450 Hammel 87 62 00 78

Hasselager

Genbrugsstationen
Birkegårdsvej 8, 8361 Hasselager **86 28 66 45**

Hinnerup

Genbrugsstationen Hinnerup
Fanøvej 7, 8382 Hinnerup..... **86 91 11 05**
Mobil **20 12 37 05**
Pladsmand: Henning Holmberg
Åbningstider gældende fra 1. januar 2008:
Mandag 7-13, tirsdag, onsdag og fredag 13-18
torsdag 13-19, lørdag 9-14
20. oktober-31. marts: Torsdag 13-18

Afholdsforeninger

Aarhus

Ludomani Center For,
Gammel Munkegade 6 D, 8000 Aarhus C 70 11 18 10

Aftenskoler og oplysningsforbund

Aarhus

Flygtningehjælpens Aftenskole,
Vester Alle 26, 8000 Aarhus C 22 24 87 50

Hinnerup

Gok Gigtens Oplysningskreds, Rønvangen 2, 8382 Hinnerup . 86 98 88 07

Hørning

FOF, Bøgevænget 4, 8362 Hørning 86 92 30 44

Sabro

Lading-Fejstrup Aftenskole, Møllebakken 1, 8471 Sabro 86 94 90 40

Viby

Aalborg Oplysnings Forbund,
Krabbesholms Alle 5, 8260 Viby J 31 23 23 30

Agenturer, indenlandske repræsentationer

Holme, Højbjerg, Skåde

Kornerup & Foss ApS, Kronhjortevej 3, 8270 Højbjerg 86 27 11 00

Hørning

Oriental Import/Export Trade, Nydamsvej 19, 8362 Hørning . 86 92 11 37

Agenturer, udenlandske repræsentationer

Holme, Højbjerg, Skåde

inter-connect ApS, Ny Moesgårdvej 61, 8270 Højbjerg 86 19 33 11

Malling

Lovmand Diagnocstics, Tulstrupvej 5, 8340 Malling 22 78 95 40

Mørke

Acomac Engineering, Vestervej 18, 8544 Mørke 86 37 66 11

Tranbjerg

Eurotex Danmark ApS, Østerbyvej 17, 8310 Tranbjerg J 86 29 86 81

Akkumulatorer

Viby

HJA-Industribatterier, Balagervej 34, 8260 Viby J 86 14 83 98

Aktivitetscentre

Aarhus

Abildhus Aktivitetscenter
Abildgade 23, 8200 Aarhus N **87 13 25 10**
Aktivitetscenter og Kontaktsted Annagade
Skt.Anna Gade 40, 8000 Aarhus C **86 19 26 44**
Gadeklinikken
Mindegade 11, 8000 Aarhus C **80 81 52 42**
Højvang-Centret
Kalmargade 0, 8200 Aarhus N **86 10 22 44**
Nørre Allé Aktivitetscenter
Nørre Alle 31, 8000 Aarhus C **29 20 35 93**
På Vej Aktivitetsstedet, Katrinebjergvej 95, 8200 Aarhus N .. 87 39 07 06
Trøjborg Beboerforening,
Tordenskjoldsgade 31 A, 8200 Aarhus N 86 10 20 66

Brabrand

Aktivitetscenter og Kontaktsted Biffen
Abildgade 78, 8200 Aarhus N **86 26 36 44**

Galten

Bofællesskabet Skolevej/Firkløvervej,
Skolevej 40, 8464 Galten 87 94 28 59
Burishus, Landsbyvænget 7, 8464 Galten 86 95 47 20
Hertha Bofællesskab, Landsbyvænget 14, 8464 Galten 86 95 45 20
Hertha Levefællesskab, Landsbyvænget 14, 8464 Galten 86 95 45 56

Hadsten

Hadsten Bo- og Aktivitetscenter
Ellemosevej 40, 8370 Hadsten **86 91 51 99**

Hornslet

Rosengården, Tingvej 22, 8543 Hornslet 87 53 58 38

Mørke

Lindegården
Skolevej 19, 8544 Mørke **86 37 72 87**

Viby

Bøgeskovgård
Bøgeskov Høvej 5, 8260 Viby J **87 33 15 33**

Åbyhøj

Aktiv Bo, Søren Frichs Vej 36 G, 8230 Åbyhøj 89 40 13 89
Center Basen, Frichsparken
Søren Frichs Vej 36G, 8230 Åbyhøj **89 40 33 14**

Akupressur

Aarhus

Liebst Lene, Skt.Pauls Kirkeplads 9, 8000 Aarhus C 60 15 40 50

Akupunktur

Aarhus

Akupunktur Livs-Punktet, Åboulevarden 39, 8000 Aarhus C .. 60 70 90 74
Akupunktur og Integreret Behandling, Center for,
Frederiksgade 76 A, 8000 Aarhus C 26 25 37 00
Atica, Nørre Alle 70 B, 8000 Aarhus C 86 76 00 50

Coclo Akupunktur
Kinesisk Læge Billy Huang
Vestergade 43,
8000 Aarhus C..... **70 22 22 26**
Coclo magnet & akupunktur er enestående i verden
Vi giver garanti på smertebehandling
Uddannet på Beijing universitetet i klassisk kinesisk medicin. Praksis i mere end 29 år.

www.coclo-klinik.dk
www.coclo.com

Frederiksbjerg Akupunktur,
Max Müllers Gade 18, 8000 Aarhus C 86 27 95 35
Jensen Jan Juhl, Tietgens Plads 1, 8000 Aarhus C 40 12 90 87

Lien-Ping
Havnegade 24-26
8000 Aarhus C..... **86 18 20 96**
LIEN-PING 針 灸
Kinesisk akupunkturklinik
Speciale: Migræne, muskellidelser, bihulebetændelse, tobaksafvænning m.m.
Havnegade 24-26 **86 18 20 96**

Lifeinspire, Østergade 1, 8000 Aarhus C 41 46 38 16
Møhl Conni, Søndergade 14, 8000 Aarhus C 40 28 17 17
Susannes Akupunkturklinik (Susanne Snog Dahl),
Holmstrupgårdvej 158, 8210 Aarhus V 20 95 45 30
Vejrums Bodycare, Ny Banegårdsgade 47, 8000 Aarhus C ... 28 40 44 36

Find **advokaten** i De Gule Sider®

Akupunkturklinik Wang
Silkeborgvej 508, Klinikbutik
8000 Aarhus C 86 18 08 78
wang@klinikwang.dk



KlinikWang.dk *RAB i akupunktur*

Zannes Akupunktur (Zanne Clausen),
Stadion Alle 26, 8000 Aarhus C 20 95 61 70

Hadsten

Akupunkturklinikken Hadbjerg (Anna Grethe & Bernt Strange), Bavnehøjvej 158, 8370 Hadsten 86 91 47 47

Hasselager

A-akupunktur Speciallægeklinik,
Svanlevvej 37, 8361 Hasselager 87 38 16 17

Hinnerup

Petersen Peter L., Flinthøjen 44, 8382 Hinnerup 86 98 67 10

Holme, Højbjerg, Skåde

Tusindfryd, Klinik, Libravej 19, 8270 Højbjerg 21 63 29 65

Hørning

Mortensen Ingelise, Falkevej 8, 8362 Hørning 22 48 56 02

Malling

Indre Styrke (Lya Saaek), Mallinggårdsvej 31, 8340 Malling . 86 93 31 21

Mårslet

Akupunktus , Nymarksvej 12, 8320 Mårslet 30 25 30 71

Risskov

Greve Lene, Vejlby Vænge 12, 8240 Risskov 20 63 00 85

Tranbjerg

AKU-Zonen.dk, Tranbjerg Hovedgade 46, 8310 Tranbjerg J .. 86 29 14 65

Viby

Akupunkturklinikken i Viby Centret,
Viby Ringvej 16, 8260 Viby J 86 11 87 88
Viby Zoneterapi & Akupunktur Klinik,
Skanderborgvej 175, 8260 Viby J 86 14 60 01

Alarmeringsanlæg

Aarhus

Siemens A/S, Bredskifte Alle 15, 8210 Aarhus V 44 77 44 77
Trykalarm.dk, Holmstruphøjvej 2, 8210 Aarhus V 42 48 88 88

Harlev J

Nomex A/S, Lilleringvej 14 B, 8462 Harlev J 70 22 07 72
Nomex A/S, Lilleringvej 14 B, 8462 Harlev J 70 22 07 70

Viby

Lockon A/S, Gunnar Clausens Vej 32, 8260 Viby J 43 43 60 10

Alexanderteknik

Aarhus

Ahlmark Bente, Møllevangs Alle 73, 8210 Aarhus V 86 16 62 45

Gode ben?

Vil du køre
fra København
til Berlin
på lidt over 5 timer
eller vil du gå
på 92 timer?

Det er op til dig,
hvordan du
kommer frem,
men en ting
er sikkert:

Vores europæiske
rutevejledning
kan få dig frem
til målet.

Prøv selv på
degulesider.dk.

Søg gult
- det' lige hér.

Alkohol- og misbrugsbehandling

Alkoholbehandling
Rådgivning - Døgn

Motivation
Har du brug for hjælp til motivation
af alkoholikeren.

Behandling af alkohol og medicin afhængige.

Eneværelser, læge,
Danmarks bedste behandlingsresultater.



ABC Anonym
Alkoholrådgivning
RING NU det er gratis,
uforpligtende og anonymt.
DøgnTelefon 7026 1224

www.mollen.dk

Alkohol problemer?

- Minnesota modellen
- Behandling af alkoholmisbrug
- 5 ugers privat behandling i skønne omgivelser
- Anonymt, diskret og effektivt
- Examinerede, erfarne terapeuter
- Læger og psykolog fast tilknyttet
- Inklusiv pårørende kursus

www.bdg.dk



BEHANDLINGSCENTER
Bakkedalgård

Få en værdig løsning! Ring på
DØGNTELEFON
70 22 64 79
- gratis, anonym rådgivning

Aarhus

Alternativ Alkoholrådgivning v/Kirsten Magdavius
Falstersgade 59,
8000 Aarhus C 76 27 33 40
www.magdavius.dk

Alkohol Behandlingscenter Bakkedalgård ApS
Gejsingvej 50,
6600 Vejen 70 22 64 79

BEHANDLINGSCENTER
Bakkedalgård

Se annonce denne side

Ambassader og konsulater

Dansk Misbrugs Behandling, Park Alle 9, 8000 Aarhus C 70 10 03 03
Dansk Misbrugsbehandling Århus ApS,
Park Alle 9, 8000 Aarhus C 86 18 06 00

Familiehuset
Nørre Alle 30, 8000 Aarhus C 86 20 21 66

Gadeteam, Center for Misbrugsbehandling
Mindegade 11, 8000 Aarhus C 80 81 52 42

Gadeteam Center for Misbrugsbehandling
Valdemarsgade 18, 8000 Aarhus C 89 40 33 77

IOGT- Husets Rådgivning
Skt.Pauls Gade 5,
8000 Aarhus C 86 10 85 80
IOGT - Husets Rådgivning 86 12 12 56

Misbrugsbehandling, Administrationen Center for
Valdemarsgade 18, 8000 Aarhus C 89 40 67 01

Misbrugsbehandling Center for
Valdemarsgade 18, 8000 Aarhus C 89 40 31 65

Holme, Højbjerg, Skåde

Akademiet, Daghøjskole for stofmisbrugere
Nygårdsvej 25, 8270 Højbjerg 86 27 80 08

Viby

Alkoholbehandlingen
Jægergårdsgade 66, 8000 Aarhus C 87 13 21 00

Uden for område

ABC Anonym Alkoholrådgivning
Alsted Skovvej 5,
7160 Tørring 70 26 12 24
www.mollen.dk
Se annonce denne side

Altanmontering

Lystrup

minaltan.dk A/S, Marøgelhøj 11, 8520 Lystrup 86 78 66 66

Tilst

Fischer Montagesmede, Søbakkevej 62, 8381 Tilst 86 24 89 55

Aluminium

Brabrand

B.A. Facader ApS, Sintrupvej 24, 8220 Brabrand 86 24 30 55

Aluminiumfacader

Egå

Jysk Neon Plan, Øster Kringelvej 25, 8250 Egå 86 22 08 44

Hørning

KBL Metalbyg ApS, Elgårdsmindelunden 23, 8362 Hørning ... 70 26 23 53

Ambassader og konsulater

Aarhus

Delacour Dania Advokatfirma, Lille Torv 6, 8000 Aarhus C ... 70 11 11 22
Finlands Konsulat, Chr. Filtenborgs Plads 1, 8000 Aarhus C .. 86 11 22 22
Kleis Henrik Britisk Konsul, Lille Torv 6, 8000 Aarhus C 70 11 11 22
Norsk Konsulat, Store Torv 1, 8000 Aarhus C 89 33 36 19

Ravnsbo Ole Advokat (H) Konsul for Polen
Strandvejen 94,
8000 Aarhus C 87 34 34 34
Telefax 87 34 34 00

Skovgaard Sørensen Carl Erik Islandsk Konsul,
Lille Torv 6, 8000 Aarhus C 70 11 11 22
Tysklands konsulat, Havnegade 4, 8000 Aarhus C 86 18 25 88
Ungarske Republiks Konsulat Den,
Grønnegade 56, 8000 Aarhus C 86 18 49 33

Brabrand

Slovakiets Konsulat, Naurvej 4, 8220 Brabrand 86 13 95 44

Holme, Højbjerg, Skåde

Konsulatet For Georgien Jesper Odd Lind, Konsul,
Atlasvej 12, 8270 Højbjerg 86 14 64 55

Risskov

Omans Konsulat, Strandvænget 5 B, 8240 Risskov 86 17 50 72

Find den hurtigste rute

Find den hurtigste rute til
tante Oda i Odense eller fætter Gert i Berlin.
Prøv vores europæiske rutevejledning på degulesider.dk.

Søg gult - det' lige hér.

Anlægsgartnere

DANJORD



Alt anlægsgartner- og brolægningsarbejde • Beskæring, topkapning og stubfræsning
Grøn vedligeholdelse og vedligeholdelse af idrætsanlæg

86 21 26 55

Viengevej 8, 8240 Risskov

Telefax 86 21 17 28 · **www.danjord.dk** · danjord@danjord.dk

Adm. Direktør Stef Heykoop ..... Mobil **40 11 41 16**
stef@danjord.dk

Ingeniør Poul Erik H. Jensen ..... Mobil **24 88 84 02**
poulerik@danjord.dk

Ingeniør Rasmus B. Sørensen ..... Mobil **40 37 83 73**
rasmus@danjord.dk

Ingeniør Kasper Lund Andersen ..... Mobil **40 37 83 90**
kasper@danjord.dk

Ingeniør Michael Nordentoft ..... Mobil **40 37 83 92**
michael@danjord.dk

Konstruktør Frederik Sørensen ..... Mobil **40 37 83 58**
frederik@danjord.dk

Konstruktør Bjarke Rolfing ..... Mobil **40 39 83 91**
bjarke@danjord.dk

Formand Thorkild Kristensen ..... Mobil **24 88 83 68**
thorkild@danjord.dk

Formand Martin K. Boje ..... Mobil **24 88 83 69**
martin@danjord.dk

Formand Erik Sørensen ..... Mobil **40 37 83 62**
erik@danjord.dk

Formand Henrik Pihl ..... Mobil **40 37 83 93**
henrik@danjord.dk

Anlægsgartnerformand
Morten Christensen ..... Mobil **24 88 83 44**
morten@danjord.dk

Pleje og vedligeholdelse Marc Krogh .... Mobil **40 37 83 84**
marc@danjord.dk

Bold- og golfbaner Ronni Jensen ..... Mobil **40 37 83 64**
ronni@danjord.dk

Fjernvarmeformand Ken Boeriis ..... Mobil **40 37 83 59**
ken@danjord.dk

Fjernvarmeformand Henning Jørgensen . Mobil **40 84 02 55**
henning@danjord.dk

Dansk Trykprøvning A/S **86 21 28 94**

Vi kan lave aftaler for en sæson, så vi automatisk kommer, når det er nødvendigt

Citte's Anlæg ApS

- Nyanlæg og renovering
- Vedligeholdelse
- Beskæring og træfældning og topkapning
- Plantearbejde og pleje af

Tlf. 86 19 76 15
Mobil 20 24 76 15

Klamsagervej 24 • 8230 Åbyhøj • citte@mail.tele.dk
www.citte.dk

Jan Erik Bottke

Hus, have og byggehjælp

- Vedligehold
- Havearbejde
- Haveservice
- Beskæring
- Hækklipning
- Græsslåning
- Byggehjælp
- Nedrivning

22 25 80 14

BUUS
Anlægsgartner ApS

70 26 06 37

Skaber · Plejer · Rådgiver · Grønt
www.buus-ag.dk

VI TILBYDER ALT INDENFOR ANLÆGSARBEJDE MED FOKUS PÅ:

- Nyanlæg
- Brolægning
- Omforandring
- Vinterforanstaltninger
- Vedligeholdelse af grønne arealer

INGOLF RASMUSSEN A/S
anlægsgartner

86 22 80 55
SKOVLUNDVEJ 31, 8541 SKODSTRUP
IR@PC.DK • WWW.INGOLF-RASMUSSEN.DK

Medlem af: Danske Anlægsgartnere

Anlægsgartner
Lis Mikkelsen aps
Ryttervej 45 • 8450 Hammel
tlf. 86 96 15 14 • bil 20 33 15 14
www.lis-mikkelsen.dk

Anlægsgartner
Jørgen Rasmussen
www.anlaegsgartner-jr.dk
Alt i havearbejde
Nyanlæg - Vedligeholdelse
Flisearbejde m.v.
Stokagervej 19, 8240 Risskov
Tlf. 86 17 65 64 **Fax 86 17 65 69**

Aarhus

Aros Anlægsgartner, Byvej 6, 8330 Beder 25 52 05 40

Bottke Jan Erik
Skejbytoften 111,
8200 Aarhus N 22 25 80 14
Se annonce denne side

Byens Haveservice v/Søren Kjær,
Herluf Trolles Gade 48, 8200 Aarhus N 20 43 43 94

Erik Kold Jensen A/S
Østermøllevej 3,
8380 Trige 20 48 25 07
erik.kold@email.dk
www.erikkold.dk
Pleje
Nyanlæg
Omforandring
Flisebelægning
Snerydning/saltning
ERIK KOLD JENSEN A/S

Frandsen Bo Anlægsgartner,
Helgenæsgade 3, 8000 Aarhus C 24 82 72 75

Brabrand

Buus Anlægsgartner ApS
Silkeborgvej 750,
8220 Brabrand 70 26 06 37
BUUS Anlægsgartner ApS
Se annonce denne side

Buus Have & Landskabsetablering ApS,
Silkeborgvej 750, 8220 Brabrand 86 26 02 22
Hjarsbæk Sune, Silkeborgvej 712 C, 8220 Brabrand 22 98 42 08

Egå

Ukrudsbekæmpelsesfirmaet S88 ApS,
Stavneagervej 43, 8250 Egå 86 74 28 40

Galten

Designhaver ApS, Langelinie 17, 8464 Galten 87 57 11 22
Krogh Thomas, Skivholmevej 17, 8464 Galten 40 14 21 46
Krogh Thomas, Skivholmevej 76, 8464 Galten 86 95 49 46
Nørreskov Anlægsgartneri ApS,
Tietgensvej 16, 8600 Silkeborg 86 80 44 85
Nørreskov Anlægsgartneri ApS, Voldbyvej 73, 8464 Galten .. 86 95 40 41
OK Maskinudlejning, Voldbyvej 18, 8464 Galten 86 95 43 37

Find **håndværkeren** i De Gule Sider®

Hadsten

Kelvins Gartnerservice
Skanderborgvej 11,
8370 Hadsten 40 78 56 20
- Anlægning af bede
- Vedligeholdelse af haver og grønne områder
- Belægningsarbejde med fliser og sten
- Terrasser udført i bl.a. Træ
- Anlægning af plæner
- Rejsning af støttemure
- Opførelse af trapper
- Beskæring af buske og træer
- Fældning af træer
- Krone beskæring af træer samt topkapning

www.plantepleje.dk

Lundgren Jens Grønne Anlæg ApS,
Bramstrupvej 38, 8370 Hadsten 86 49 14 14

Hammel

A.N. Anlæg, Vestagervej 75, 8450 Hammel 86 96 99 08
Eksklusive Haveanlæg, Teglvænget 5, 8450 Hammel 40 92 25 37
HaveCompagniet anno 2002,
Voldby Hovvej 30, 8450 Hammel 24 26 73 47

Mikkelsen Lis ApS
Ryttervej 45,
8450 Hammel **86 96 15 14**
Telefax **86 96 33 34**
www.lis-mikkelsen.dk
Se annonce side 82

Hasselager

Gardenworks, Ingerslevvej 78, 8361 Hasselager 60 60 11 22
Nygaard, Beringvej 19, 8361 Hasselager 86 28 76 88
Nygaard, Birkedam 10 A, 6000 Kolding 70 20 07 47
Nygaard A/S, Beringvej 19, 8361 Hasselager 70 22 76 44
Skyum Arne ApS, Hovvejen 69, 8361 Hasselager 86 92 41 11

Hinnerup

MB Anlæg & Teknik ApS, Gråstenvej 18, 8382 Hinnerup 40 79 68 29
Schrams Have og Anlæg, Algade 2, 8382 Hinnerup 22 78 94 68
Århus Have og Belægning A/S,
Fuglebakken 54, 8382 Hinnerup 51 26 82 09

Hjortshøj

Jysk Plante - & Anlægsteknik, Salonikivej 10, 8530 Hjortshøj 86 99 91 66
Jørgensen Per Anlægsgartner,
Kastrup Skovvej 15, 8530 Hjortshøj 86 22 70 60

MB Anlæg (Mogens Brix)
Risvangsvej 33,
8530 Hjortshøj **21 92 52 15**
info@mbanlaeg.dk

Holme, Højbjerg, Skåde

Dahlgaard T Anlægs- og Entreprenørfirma,
Niels Foghs Vej 6, 8270 Højbjerg 86 28 15 34
Højbjerg Hus og Have, Fritz Sybergs Vej 5, 8270 Højbjerg ... 87 36 07 74

Hornslet

Aude's ApS, Sønderholmvej 73, 8543 Hornslet 40 86 34 47
Rosenholm Belægning, Slåenvej 3, 8543 Hornslet 86 99 55 52
Aarhus Kemi, Sønderskovvej 46, 8543 Hornslet 86 99 93 50

Hørning

Holm Per Anlægsgartner, Fregerslevvej 37, 8362 Hørning ... 40 34 93 60
Jeksen Anlægsgartner og Brolæggerservice,
Jeksen Dalvej 42, 8362 Hørning 28 70 09 70

Malling

HM anlæg og naturpleje, Tværgade 99, 8340 Malling 22 98 05 57
Schou Sørensen Ejnar, Bredgade 85, 8340 Malling 86 93 11 16
Schou Sørensen Jan, Smedegårds Alle 18, 8340 Malling 86 93 19 82
Schou Sørensen Kim, Norsmindevej 30, 8340 Malling 86 93 15 16

Odder

Rødbro Service Jeppe Dalgaard
Rørthvej 96,
8300 Odder **86 93 16 05**
Mobil **51 37 38 15**

www.rodbro.com

Risskov

DanJord A/S
Viengevej 8,
8240 Risskov **86 21 26 55**
Se annonce side 82

Hoffmann H. Anlægsgartnerne A/S,
Flakvej 16, 8240 Risskov 86 17 57 77
HS Anlæg, Nordlandsvej 60 C, 8240 Risskov 31 90 50 55

Rasmussen Jørgen, Anlægsgartner ApS
Stokagervej 19,
8240 Risskov **86 17 65 64**
Telefax **86 17 65 69**
www.anlaegsgartner-jr.dk
Se annonce side 82

Risskov Have & Anlæg
Voldbjergvej 26,
8240 Risskov **86 17 65 31**

Risskov Have & Anlæg
v/ Michael Nikander



Voldbjergvej 26
8240 Risskov
Telefon 86 17 65 31
Mobil 21 22 65 31

Timmermann Jørn, Forteledet 19, 8240 Risskov 86 17 36 06

Sabro

Sabro Anlægsgartneri, Vistoftvej 70, 8471 Sabro 86 94 81 46

Find vej med mobilen på **mobil.dgs.dk**

Skødstrup

Rasmussen Ingolf A/S
Skovlundvej 31,
8541 Skødstrup **86 22 80 55**
Se annonce side 82

Tilst

KS Belægning, Tilst Parkvej 4, 8381 Tilst 23 29 84 09

Tranbjerg

Askov Leon Anlægsgartner
Tranbjerg Stationsvej 24,
8310 Tranbjerg J **86 29 53 23**
Mobil **40 19 53 27**
www.leon-askov.dk

KLAP v. Asger Piper,
Tranbjerg Hovedgade 29, 8310 Tranbjerg J 61 65 82 11

Trige

Jacobsen F B, Høgemosevej 12, 8380 Trige 86 23 06 81
Nyekjær Klaus, Trige Møllevej 36, 8380 Trige 86 21 17 65

Viby

F.N. Haveservice, Vilhelm Becks Vej 93, 8260 Viby J 29 36 44 51

Åbyhøj

BK Anlægsgartner ApS
Elkjærvej 29,
8230 Åbyhøj **86 25 00 40**
info@bkanlaegsgartner.dk

www.bkanlaegsgartner.dk

Citte's Anlæg ApS
Klamsagervej 24,
8230 Åbyhøj **86 19 76 15**
citte@mail.tele.dk
www.citte.dk
Se annonce side 82

Uden for område

Hammel Maskinstation ApS
Bøstrupvej 15,
8870 Langå **86 96 12 97**

HAVESERVICE
Specialist i anlæg af græsplæner
- Stubfræsning
- Flishugning
- Hegnopsætning
- Oprydning
- Belægning
- Kloakarbejde

Jordarbejde med mindre maskiner

HAMMEL MASKINSTATION
Tlf. 8696 1297 - 4089 1297
www.hammel-maskinstation.dk

Nielsen Nicolai ApS, Marøgelhøj 20, 8520 Lystrup 87 61 88 77
Steffensen Anlæg, Stationsvej 3 A, 8981 Spentrup 20 45 31 21

Antenne- og parabolanlæg

Ring for et godt tilbud!

Antenne & TV service
udføres hurtigt og billigt
Forhandler af Boxer & Viasat
Pilegaards TV & Antenneservice
Solklintvej 19, 8250 Egå
Lars.pilegaard@gmail.com
86 22 67 00

H.O. ANTENNESERVICE
Salg & Service af parabol & Antenner
Gratis digitale kanaler
Tlf.: 2515 3910
www.hoantenne.dk

Egå

Antenne og TV Service
Solklintvej 19,
8250 Egå **86 22 67 00**
Se annonce denne side

Lystrup

HPT, Elsted Skolevej 7, 8520 Lystrup 87 43 04 00

Skødstrup

H.O. Antenne Service
Kløvervangen 36,
8541 Skødstrup **25 15 39 10**
Salg & Service af parabol & antenne
Gratis digitale kanaler
www.hoantenne.dk
Se annonce denne side

Uden for område

Dantronik
Nyballevej 9,
8444 Balle **70 20 12 99**

Antikvarboghandlere

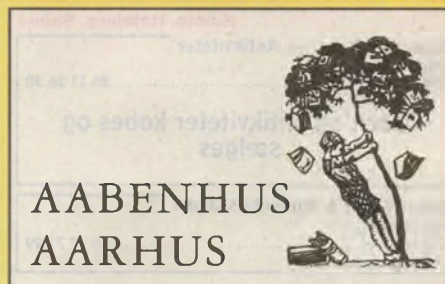

AABENHUS
AARHUS
ANTIKVARIAT

Bøger og bogsamlinger købes

Åboulevarden 39, 8000 Aarhus C
86 12 02 78
E-mail: aabenhus@klog.dk

Aarhus

Akasia Antikvariatet, Klosterport 9, 8000 Aarhus C 86 18 51 61
Bogshoppen, Banegårdsgade 1, 8000 Aarhus C 86 19 59 33

Hinges Antikvariat,
Banegårdsg. 27-29 ..... **86 12 55 61**

Hinges Antikvariat
Banegårdsgade 27 - 29 • 8000 Aarhus C
Bøger giver indsigt - **Orden i realerne** - Bøger er godt selskab
Bøger og bogsamlinger købes. **Telefon 86 12 55 61**

Pihlmark Antikvarboghandel og Galleri,
Frederiks Alle 105, 8000 Aarhus C 86 19 41 16

Aabenhus Antikvariat
Åboulevarden 39,
8000 Aarhus C **86 12 02 78**
aabenhus@klog.dk
Se annonce denne side

Antikviteter, restaurering af

Aarhus

Stentoft Antik
Banegårdsgade 1,
8000 Aarhus C **86 98 34 24**
www.stentoftantik.dk
stentoft@antikvitet.net

Antikvitetshandlere

Byens Antik & Design

VI KØBER DØDSBO,
FLYTTEBO – OG DELE DERAF
Gode priser for teak,
Eg og Palisander møbler.
Kgl. BG porcelæn og figurer.
Sølvbestik, guld og sølvsmykker
samt spændende småting.
86 24 34 76
(Også aften og weekend)
Jernaldervej 346 b, 8210 Aarhus V
www.byensantik.dk

Aarhus

Ahorn Antik & Nostalgi,
Thorvaldsensgade 11, 8000 Aarhus C 20 62 32 84
Antikhjørnet, Odensegade 9, 8000 Aarhus C 86 13 57 66

Rubrikken fortsættes

Antikvitetshandlere

Byens Antik og Design
Jernaldervej 346B,
8210 Aarhus V **86 24 34 76**
www.byensantik.dk
Se annonce side 83

Mørks Antikvariat (Ralf Mørk Pedersen),
Randersvej 3, 8200 Aarhus N 26 22 69 00
Skavank, Tomsagervej 16, 8230 Åbyhøj 86 12 48 02

Stentoft Antik
Banegårdsgade 1,
8000 Aarhus C **86 98 34 24**
www.stentoftantik.dk
stentoft@antikvitet.net

Vibe Antik, Hans Broges Gade 29, 8000 Aarhus C 21 85 16 12

Hadsten

Antik og Ting, Lerbjergvej 22, 8370 Hadsten 86 95 05 78
Klits Antik, Erslevvej 73, 8370 Hadsten 31 13 01 44

Hinnerup

Langgaard Kaj Møbelrenovering, Bogøvej 2, 8382 Hinnerup . 86 91 17 44

Holme, Højbjerg, Skåde

Nielsen Sejr Kunst og Antikviteter
Kalkjærvej 2,
8270 Højbjerg **86 11 36 38**

Kunst og antikviteter købes og sælges

Pegasus Kunst & Antikvitetshandel
Oddervej 168,
8270 Højbjerg **86 27 77 99**
www.pegasus-finearts.dk

Trige

Trige Antik og Genbrug K Sørensen,
Randersvej 516, 8380 Trige 86 23 20 08

Uden for område

Hedes Antik, Garverivej 4, 8400 Ebeltoft 86 12 08 21

Apoteker

AARHUS LØVE APOTEK
Tlf. 70 88 91 82



Normale åbningstider:
Hverdag 9.30-17.30
Lørdag 9.30-16.00
Derudover døgnåbent

apotek
Store Torv 5
8000 Århus C
www.aarhus-loeve.dk

Gratis parkering
Funch Thomsens Gade 3
8200 Aarhus N
Stjerneapoteket
Stjernepladsen **86 16 87 56**
Apoteksudsalget Storcenter Nord **86 10 55 54**
stjerne@apoteket.dk
www.stjerneapoteket.dk

Aarhus

Hasle Apoteksudsalg, Viborgvej 150, 8210 Aarhus V 86 15 20 77

Løve Apoteket
Store Torv 5,
8000 Aarhus C **70 88 91 82**
arhloeve@apoteket.dk
www.aarhus-loeve.dk
Se annonce denne side

Sct. Lukas Apotek
Frederiks Alle 178,
8000 Aarhus C **86 12 12 22**
www.sctlukasapotek.dk

Sct. Pauls Apotek, Jægergårdsgade 76, 8000 Aarhus C 86 12 12 99
Skejby Apoteksudsalg, Skelagervej 1, 8200 Aarhus N 86 10 98 00

Stjerneapoteket
Funch Thomsens Gade 3,
8200 Aarhus N **86 16 87 56**
Se annonce denne side

Trøjborg Apotek
Tordenskjoldsgade 30,
8200 Aarhus N **86 16 73 77**
www.ditapotek.dk

Århus Jernbane Apotek
Banegårdspladsen 8,
8000 Aarhus C **86 12 02 44**
Telefax **86 12 79 66**

Brabrand

City Vest Apotek, Gudrunsvej 7, 8220 Brabrand 86 25 15 33

Hadsten

Hadsten Apotek, Vesselbjergvej 8, 8370 Hadsten 86 98 11 22

Hammel

Frijsenborg Apotek, Østergade 1, 8450 Hammel 86 96 10 08

Holme, Højbjerg, Skåde

Marselisborg Apotek
Rundhøjtorvet 3,
8270 Højbjerg **86 14 89 38**

Apoteksudsalg Tranbjerg, Center Syd **86 29 93 11**

Apoteksudsalg Beder, Butikstorvet **86 93 81 00**

Apoteksudsalg Mårslet, SuperBrugsen **86 29 22 44**

Medicinudleveringssted Super Brugsen Skåde **86 27 64 03**

Multiclin ApS, Oddervej 112 A, 8270 Højbjerg 70 23 40 65

Hornslet

Hornslet Apotek, Alpevej 11, 8543 Hornslet 86 99 46 33

Hørning

Hørning Apoteksudsalg, Nørre Alle 13, 8362 Hørning 86 92 21 66

Malling

Malling Apoteksudsalg, Stationspladsen 3, 8340 Malling 86 93 22 71

Risskov

Vejlby Apotek, Vejlbygade 16 A, 8240 Risskov 87 42 94 00

Solbjerg

Apoteksudsalget Solbjerg,
Solbjerg Hovedgade 92, 8355 Solbjerg 86 92 60 66

Tranbjerg

Tranbjerg Apoteksudsalg, Kirketorvet 6, 8310 Tranbjerg J ... 86 29 93 11

Åbyhøj

Åbyhøj Apotek
Silkeborgvej 226,
8230 Åbyhøj **86 15 80 00**
Hasle Apoteksudsalg Viborgvej 150 ..... **86 15 20 77**

Arbejderbeskyttelse

Galten

Sicom A/S, Kollens Møllevej 30, 8464 Galten 70 20 84 22

Arbejdsformidling

Aarhus

Ak Formidling Ann-Kathrine Karoff,
Bissensgade 17, 8000 Aarhus C 28 44 12 40

Brabrand

Vejledningscenteret, Dortesvej 23, 8220 Brabrand 86 25 50 50

Skødstrup

Røjkjær Anne Mette, Ønsbækvej 10, 8541 Skødstrup 26 81 93 87

Åbyhøj

Jessen & Friends, Søren Frichs Vej 42 M, 8230 Åbyhøj 27 79 54 49

Arbejdsløshedskasser

Aarhus

Akademikernes Arbejdsløshedskasse (AAK),
Frederiksgade 74 D, 8000 Aarhus C 86 20 42 80
DANA Arbejdsløshedskasse for selvstændige,
Grenåvej 425, 8250 Egå 70 21 75 95

Frie Funktionærer
Dalgas Avenue 50B,
8000 Aarhus C **87 30 85 50**
fifu@f-f.dk
www.f-f.dk

FTF-A, Vestergade 48 H, 8000 Aarhus C 70 13 13 12
Magistrenes Arbejdsløshedskasse,
Vesterbro Torv 1, 8000 Aarhus C 70 20 39 73
Mjs, Vesterbro Torv 1, 8000 Aarhus C 70 20 39 77

Arbejdsmiljø

Aarhus

ArbejdsmiljøNet, Kongsvang Alle 25, 8000 Aarhus C 86 11 04 11
Egede Consult, Badstuegade 20, 8000 Aarhus C 86 12 48 52

Vidste du?

... at udledningen af klimagasser fra en telefonbog kun svarer til at køre 1 ½ km i bil?

Vidste du?

... at udledningen af klimagasser fra en telefonbog kun svarer til at tage et varmt brusebad på 3 ½ minut?

Midtjyllands Tømrer

Vi udfører:
Køkkenmontage
Tagudskiftning
Vinduer & Døre

byg garanti
EN DEL AF DANSK BYGGERI

Tilbud på arkitekt- & tømrerarbejde
Timepris:
360 kr. + moms

www.midtjyllandstoemrer.dk

M3 Tegnestue

Vi tegner:
Ny-, til- & ombyg
Skitseforslag
Opmålingsarbejde

www.m3tegnestue.dk

70 87 71 57

Tænker du i hus, tilbygning, renovering, eller andre byggeprojekter?

KONTAKT OS FOR ET GODT TILBUD PÅ EN SAMLET UDFØRELSE AF DIN BYGGEOPGAVE

- Nyopførelse af villaer
- Tilbygning og ombygning
- Egen tegnestue

Tlf. 7087 7936
www.skanderborg-huset.dk

SKANDERBORG-huset aps
Danmarks Smukkeste Boliger
ARKITEKT & BYGGEFIRMA
Danmarksvej 8, 8660 Skanderborg

ARKITEKTFIRMAET OLE DREYER A/S
DREYER
TLF. 86 19 25 55
FREDERIKSGADE 74E
8000 AARHUS C
WWW. ARK-DREYER.DK
AOD@ARK-DREYER.DK

ERIKSEN ARKITEKTER M.A.A
ERIKSEN GROUP
ERIKSEN ENTREPRISE A/S
ERIKSEN DEVELOPMENT A/S
ERIKSEN PROJEKTUDVIKLING A/S
VESTERGADE 83 • DK 8000 ÅRHUS C
TLF. 86 20 92 11 • FAX 86 12 80 22
INFO@ERIKSENARKITEKTER.DK
WWW.ERIKSENARKITEKTER.DK

gpp ARKITEKTER
GPP ARKITEKTER A/S
GRØNNEGADE 68
8000 AARHUS C
GPP@GPP.DK
WWW.GPP.DK
70 22 42 11

Rubrikken fortsættes

Arkitektfirmaet Kjaer & Richter A/S

Mejlgade 7 • DK-8000 Aarhus C
Telefon + 45 86 13 06 33
Telefax + 45 86 13 05 33

k-r@k-r.dk
www.kjaerrichter.dk

Arkitekter MAA
Dan Christensen
Arne Egeskjold
Peter Sand
Ole Madsen
Niels Vium, Kgl. Bygningsinspektør

ARKITEKTER
JOHANSEN & RASMUSSEN A/S

Langenæs Allé 21 A
8000 Aarhus C

tlf. 86 14 94 00
fax 86 14 94 85
www.ark-jr.dk

Aarhus

AB Studie Design, Kystvejen 17, 8000 Aarhus C 86 19 77 88
Akutarkitektur I/S, Kriegersvej 19, 8000 Aarhus C 21 65 42 97
AR-Kon ApS, Præsteager 11, 8200 Aarhus N 28 43 23 73
Archiform (Jens Knudsen), Vesterport 8 L, 8000 Aarhus C ... 40 82 67 26
Arkipol Runa Hyldegård Pedersen,
Dybbølgade 14, 8000 Aarhus C 61 46 41 12
Arkitekterne MAA, Kaløgade 3, 8000 Aarhus C 86 18 22 44
Arkitektfirma Hune & Elkjær arkitekter M.A.A. A/S,
Dronning Margrethes Vej 71, 8200 Aarhus N 86 16 88 36
Arkitektfirmaet B. Tarp (Bjarne T),
Niels W.Gades Vej 10, 8000 Aarhus C 86 11 30 30

Arkitektgruppen DB-80 ApS
Frederiksgade 70,
8000 Aarhus C **86 12 68 00**

arkitektgruppen
DB-80 aps

Byfornyelse
Brandsikring
Renovering
Boliger
Erhverv

ARKITEKTER M.A.A.
Frederiksgade 70
8000 Aarhus C
Fax 86 12 64 73

86 12 68 00

Arkitema, Frederiksgade 32, 8000 Aarhus C 70 11 70 11
Bach M.L. Arkitektfirmaet,
Sjællandsgade 132, 8000 Aarhus C 86 12 24 92
Bachhoimboe Arkitekter I/S,
H.N.Clausens Gade 10, 8000 Aarhus C 60 15 69 48
Bau, Jægergårdsgade 152 A, 8000 Aarhus C 60 60 62 84
Beck Bue, Høegh-Guldbergs Gade 69 B, 8000 Aarhus C 86 12 08 82
Beck Bue Restaureringsarkitekt,
Høegh-Guldbergs Gade 69 B, 8000 Aarhus C 86 18 02 22
Blankspace Vest, Søndre Ringgade 15, 8000 Aarhus C 86 14 16 99
Brugger & Nielsen A/S, Klostergade 28, 8000 Aarhus C 48 40 42 00
BygVision (Kristian Elmer),
Langelandsgade 123, 8000 Aarhus C 26 22 27 63
Bæk, Simonsen & Aaris Arkitektfirmaet ApS,
Klostergade 32 F, 8000 Aarhus C 86 19 74 74
Carlsen Christian Arkitektfirma, Kaløgade 3, 8000 Aarhus C .. 26 79 79 25
Cebra, Vesterbro Torv 1, 8000 Aarhus C 87 30 34 39
Christensen Hans J. Arkitektfirma I/S,
Chr.Wærums Gade 21, 8000 Aarhus C 86 19 95 99
Christiansen Kim Arkitektfirmaet,
Herluf Trolles Gade 5, 8200 Aarhus N 27 28 48 02

Crone-Goldbach
..... **86 14 00 55**
Telefax **86 14 20 55**
www.crone-g.dk

CUBO Arkitekter A/S
Frederiksgade 72B,
8000 Aarhus C **86 93 94 00**
www.cubo.dk
cubo@cubo.dk

Dafor Projektrådgivning ApS,
Carl Nielsens Vej 1, 8000 Aarhus C 22 10 82 02
Donskov Elin Arkitekt, Islandsgade 9, 8200 Aarhus N 30 82 70 15

Arv og testamente?
Find advokaten i De Gule Sider®

Dreyer Ole, Arkitektfirmaet
Frederiksgade 74E,
8000 Aarhus C **86 19 25 55**
Telefax **86 19 25 16**
aod@ark-dreyer.dk
www.ark-dreyer.dk

ARKITEKTFIRMAET
OLE DREYER A/S

Se annonce side 85

Ebsen & Gram Arkitekter (Maa) ApS
Grønnegade 77B,
8000 Aarhus C **86 13 59 00**
Telefax **86 13 31 61**

Ejendoms- og Investeringsselskabet Vibeke Rønnow ApS,
Montanagade 33, 8000 Aarhus C 86 13 05 74

Eriksen Arkitekter
Vestergade 83,
8000 Aarhus C **86 20 92 11**
info@eriksenarkitekter.dk
www.eriksenarkitekter.dk

ERIKSEN
ARKITEKTER M.A.A.

Se annonce side 85

Esmann Behrens Arkitekt MAA (Nanna),
Schleppegrellsgade 4, 8000 Aarhus C 60 81 52 42

Exners Tegnestue A/S
Skt.Clemens Torv 8,
8000 Aarhus C **86 14 95 00**
exner@exn.dk www.exn.dk

EXNERS
TEGNESTUE A/S

FELT (Mark Dalhoum Pedersen),
Mejlgade 44, 8000 Aarhus C 61 70 20 83
Frier Architecture, Havnegade 24, 8000 Aarhus C 53 27 08 36

Funck Arkitekter MAA/Par
Mejlgade 44,
8000 Aarhus C **86 13 15 07**
Telefax **86 13 10 60**
funck@funck-arkitekter.dk
www.funck-arkitekter.dk

Futastic Structures (Arkitekt Paw Stryhn),
Norsgade 8, 8000 Aarhus C 86 20 29 09

GPP Arkitekter A/S
Grønnegade 68B,
8000 Aarhus C **70 22 42 11**
gpp@gpp.dk
www.gpp.dk

GPP 70 22 42 11

Se annonce side 85

Gubbies -Sensing Climbing,
Tordenskjoldsgade 64, 8200 Aarhus N 26 79 54 00
Handiplan Plus, Midvintervej 9, 8200 Aarhus N 61 30 46 88
Hansen Allan Edmond Arkitektfirmaet,
Kystvejen 17, 8000 Aarhus C 26 81 42 37
Hansen Holger Thule, Cort Adelers Gade 20, 8200 Aarhus N . 86 16 18 58

Hansen Preben
Haslevej 49,
8230 Åbyhøj **86 15 80 58**

TØMRER- OG ARKITEKTFIRMA M.A.A. PREBEN HANSEN
RESTAURERING · RENOVERING · OM- OG TILBYGNING · RÅDGIVNING
maa.preben.hansen@gmail.com · 20968058

Horwitz Peter Arkitektur, Strandparken 35, 8000 Aarhus C .. 26 70 44 81
Ide Stuen (Jon Jensen),
Tordenskjoldsgade 58, 8200 Aarhus N 50 30 47 30
Imagineture , Ny Munkegade 83, 8000 Aarhus C 61 68 77 09
Inzitu Arkitekttur, Lollandsgade 18, 8000 Aarhus C 28 83 86 51
Jensen Claus, Bakkevænget 8, 8200 Aarhus N 86 16 41 22

Jensen Claus Arkitektfirma
Vestergade 48G,
8000 Aarhus C **87 30 02 40**
claus@hus.dk

Jensen Poul, Oktobervej 55 B, 8210 Aarhus V 86 75 08 88

Johansen & Rasmussen A/S, Arkitekter
Langenæs Alle 21,
8000 Aarhus C **86 14 94 00**
Telefax **86 14 94 85**

Bygge økonomisk, miljømæssigt, spændende og brugervenligt er vores ledetråde... www.ark-jr.dk

Se annonce denne side

JWH Arkitekter, Klostergade 32, 8000 Aarhus C 86 76 60 00
Jørgensen Hans Erik, Søndre Ringgade 2, 8000 Aarhus C 86 12 36 66

Kjaer & Richter Arkitektfirmaet A/S
Mejlgade 7,
8000 Aarhus C **86 13 06 33**
Telefax **86 13 05 33**
k-r@k-r.dk

Se annonce denne side

Kollision, Mejlgade 48 C, 8000 Aarhus C 86 20 25 00
Konishi Architecture & Design (Tobias Theil Konishi),
Silkeborgvej 17, 8000 Aarhus C 30 28 86 67
Kontur Arkitekter, Jyllands Alle 12, 8000 Aarhus C 22 62 40 96
Kpf Arkitekter A/S, Værkmestergade 25, 8000 Aarhus C 86 26 22 99
Krabask, Høegh-Guldbergs Gade 49, 8000 Aarhus C 29 26 50 79
Kraft-Værk Arkitekter, Thunøgade 1, 8000 Aarhus C 86 17 40 20
Krag De Ridder ApS, Irisvej 10, 8260 Viby J 46 99 70 30

Kristensens Per Tegnestue
Grønnegade 77B,
8000 Aarhus C **86 13 23 00**
ark@pktegnestue.dk
www.pktegnestue.dk

Langkilde Kristian Arkitektfirmaet,
Edouard Suensons Gade 4, 8200 Aarhus N 26 50 30 14
Lillevang & Aagaard I/S,
Skt.Anna Gade 45 A, 8000 Aarhus C 26 61 46 04
Luplau og Poulsen ApS, Østergade 5, 8000 Aarhus C 20 49 70 10
Maintz Werner Arkitektfirma
Nordre Ringgade 134, 8200 Aarhus N **86 10 74 25**
Mammen Mikael Arkitektfirma, Klosterport 7, 8000 Aarhus C 86 19 83 10
Metopos Aps, Åboulevarden 21, 8000 Aarhus C 87 31 44 00
MG Arkitekter A/S, Mindegade 13, 8000 Aarhus C 86 20 32 00

Midtjyllands Tømrer ApS
Gøteborgvej 2,
8600 Silkeborg **70 87 71 57**

Se annonce side 85

Modelworks I/S, Graven 14, 8000 Aarhus C 29 80 30 79
Mono Architects I/S, Skovvangsvej 203, 8200 Aarhus N 42 42 26 25
Mortensen John Ark Maa, Ordrupvej 26, 8000 Aarhus C 86 11 86 90
Nielsen Ole RejnholdtTegnestuen,
Bogensegade 5, 8000 Aarhus C 26 25 94 31
Nielsson Ole Arkitekt, Skolegade 5, 8000 Aarhus C 20 86 70 11
Nis Øllgaard ApS, Præstehaven 23, 8210 Aarhus V 26 83 55 82
npark arkitektur (Niels Park Nygaard),
Kaløgade 3, 8000 Aarhus C 29 62 96 92
Oneroom ApS, Mejlgade 50 B, 8000 Aarhus C 70 30 11 30
Ooaja (Jan Buthke), Graven 3, 8000 Aarhus C 22 91 77 42
Parmar (Abhishek Kumar Devjibhai),
Dronning Margrethes Vej 79 A, 8200 Aarhus N 52 33 29 17
Petersen Mikkel Lindskov,
Gyldenløvesgade 7, 8200 Aarhus N 21 47 25 03
Polyark , Ryesgade 7, 8000 Aarhus C 27 85 77 15
Porsgaard +, Sjællandsgade 29, 8000 Aarhus C 31 38 06 47
P+p Arkitekter A/S, Kystvejen 17, 8000 Aarhus C 86 18 50 00
Regnbuen arkitekter m.a.a., Møllestien 52, 8000 Aarhus C ... 86 20 58 00
schmidt hammer lassen, Åboulevarden 37, 8000 Aarhus C ... 86 20 19 00
Seier + Sølvsten A/S, Mejlgade 55, 8000 Aarhus C 86 76 08 09
SESESE (Sidsel Helene Effersøe),
Marselisvej 16, 8000 Aarhus C 26 19 48 74
Sirius Architecture , Mejlgade 3, 8000 Aarhus C 40 82 33 99
Skov Torben, Silkeborgvej 2, 8000 Aarhus C 58 58 37 64
Skriver Simon, Vestre Ringgade 41, 8000 Aarhus C 42 29 29 47
Sm Group, Fjældevænget 132, 8210 Aarhus V 27 13 20 36
Smak I/S, Balticagade 10, 8000 Aarhus C 51 37 31 91
Sparks, Grenåvej 41, 8200 Aarhus N 28 70 04 02
Sterner Nordam Ulrik, Præstehaven 48, 8210 Aarhus V 86 75 24 30
Sølvsten Kaare, Mejlgade 55, 8000 Aarhus C 86 19 42 33
Tegnestuen Een Til Enn, Valdemarsgade 37, 8000 Aarhus C . 86 18 56 48
Tegnestuen Formula , Lundingsgade 33, 8000 Aarhus C 23 23 10 29
Tegnestuen Volden ApS, Volden 10, 8000 Aarhus C 86 19 12 33

Termansen Bang Th
Klokkerbakken 94,
8210 Aarhus V **86 15 05 55**

Thule Hansen H Arkitektfirmaet
Thunøgade 40,
8000 Aarhus C **86 20 21 11**
Telefax **86 20 21 44**

Transform ApS, Vesterbro Torv 1, 8000 Aarhus C 87 30 01 14
Tre Arkitekter MAA, Museumsgade 24 B, 8000 Aarhus C 86 20 24 66
3xn A/S, Kystvejen 17, 8000 Aarhus C 87 31 48 48
Tv Inc., Knudrisgade 36, 8000 Aarhus C 23 82 43 37
Under Mansarden, M.P.Bruuns Gade 46, 8000 Aarhus C 86 13 62 09
Vig Ejendomme ApS, Knudrisgade 43, 8000 Aarhus C 22 97 97 11

Vilhelmsen, Marxen & Bech-Jensen A/S
Skovvejen 46I,
8000 Aarhus C **86 13 89 00**
vmb@vmb-arkitekter.dk
www.vmb-arkitekter.dk

Voldstedlund Peter, Præstehaven 80, 8210 Aarhus V 40 73 26 29
Westergaard Lisbeth Planning Architects ApS,
Bredskiftevej 12, 8210 Aarhus V 28 10 64 60

Wihlborg og Frischknecht
Studsgade 22,
8000 Aarhus C **86 76 00 75**

Willesen Erik Arkitekter M.A.A., Kaløgade 3, 8000 Aarhus C . 86 18 22 44
Zaber (Tina Zaber), Vilhelmsborgvej 12, 8320 Mårslet 30 91 48 70
Aart Architects A/S, Åboulevarden 22, 8000 Aarhus C 87 30 32 86

Beder

Blicher Niels, Kirkebakken 22, 8330 Beder 86 93 61 61

Brabrand

Arkitekter Ingeniører d.a.i.,
Holmstrupgårdvej 20 A, 8220 Brabrand 87 34 66 00
Dal Gruppen A/S Christensen og Hofmeister,
Holmstrupgårdvej 20 A, 8220 Brabrand 87 34 66 30
Lautrup, Hovedgaden 65, 8220 Brabrand 86 26 00 73
Uyanik Mehmet Ali, Skovbakkevej 36, 8220 Brabrand 86 26 00 21

Egå

A4 Gruppen - Arkitekt og Design (Bjarne Nielsen),
Skæring Hedevej 80, 8250 Egå 86 22 27 28
Arnkvist Erik Moesgaard, Bugthusene 1, 8250 Egå 86 38 19 00
Gudnitz Henning, Tålforvej 34, 8250 Egå 86 22 09 07
Novus Tegnestue, Strandtoften 5, 8250 Egå 42 52 17 52
Vork Arkitekt og Byggefirma ApS,
Strandvangsvej 24, 8250 Egå 40 60 45 82

Galten

JJA-Conduct, Nattergalevej 18 B, 8464 Galten 86 94 67 01

Hadsten

Nielsen Gunnar Arkitektfirmaet, Ægirsvej 4, 8370 Hadsten .. 86 98 19 33
Tegnestuen Gert Madsen M.A.A. Danske Ark ,
Hyldebakken 8, 8370 Hadsten 86 98 25 35
Tegnestuen v/ Ernst Nielsen, Møllevej 25, 8370 Hadsten 86 49 13 82

Hinnerup

Kubus Tegnestue, Lavritsdalsvej 18, 8382 Hinnerup 42 60 45 40
Rd Freelance Arkitekt, Bøgevej 20, 8382 Hinnerup 40 92 11 33

Holme, Højbjerg, Skåde

Boligstudiet, Rosenvangs Alle 180, 8270 Højbjerg 86 72 52 40
Holm Peter, Grumstolsvej 56, 8270 Højbjerg 22 46 07 91

Millcoz (Philip Møller), Terp Skovvej 68, 8270 Højbjerg 86 11 44 90
Munksgaard Per Kruse, P.S.Krøyers Vej 9, 8270 Højbjerg 86 27 30 32
PRO Arkitekter, Holmevej 177, 8270 Højbjerg 70 22 05 55
Pro Arkitekter Aarhus ApS, Holmevej 177, 8270 Højbjerg 51 21 29 19
Rydahl Ulf, Grumstolsvej 44 B, 8270 Højbjerg 86 27 04 33
Schmidt Dorte Bach Arkitekt M.A.A.,
Plutovej 6, 8270 Højbjerg 28 19 88 93
Trangbæk Jørgen, Dådyrvej 2 A, 8270 Højbjerg 86 27 67 27

Lystrup

Absalons Tegnestue, Slåenbakken 10, 8520 Lystrup 86 22 43 20
Archiplan Arkitektfirma ApS, Bygaden 7, 8520 Lystrup 86 22 37 30
Baks arkitekter ApS, Marøgelhøj 11, 8520 Lystrup 40 14 80 00

Malling

Andersen Benny, Nymarken 8, 8340 Malling 86 93 13 21
Fasterholdt Anders Chr, Malling Bjergevej 60, 8340 Malling . 86 93 16 17
Haws, Norsmindevej 200, 8340 Malling 29 61 09 97
Nørmark-Larsen Gorm Arkitektfirma ApS,
Malling Bjergevej 71, 8340 Malling 86 93 01 33

Mørke

Atelier'et A/S, Hovedgaden 40, 8544 Mørke 86 97 49 00
Jaae , Sankt Knuds Vej 50, 1903 Frederiksberg C 86 97 45 48

Mårslet

Golfcourse Planning, Åbakken 12, 8320 Mårslet 86 13 34 41

Odder

Form Danmark ApS, Snærildvej 40, 8300 Odder 86 17 58 11

Risskov

A.R.K. Rådgivning, Permelillevej 13, 8240 Risskov 22 55 44 94
Arkikon, Stenagervej 2, 8240 Risskov 87 52 33 00
Christoffersen Jørn Arkitektfirmaet,
Hørgårdsvej 61, 8240 Risskov 86 17 57 22
Dannemann Karsten BoligRenovering ,
Fornæsvej 26, 8240 Risskov 86 17 52 16
Feldthusen Hans, Vedbendvej 6 B, 8240 Risskov 86 11 07 72

Gudnitz Henning & Partnere A/S
Nordre Strandvej 37,
8240 Risskov 86 17 12 22
www.gudnitz-tegnestue.dk
mail@gudnitz-tegnestue.dk

Igens Design, Violvej 22, 8240 Risskov 86 22 09 22
Jacobsen Per Lykke, Skrænten 5, 8240 Risskov 86 17 61 05
Nielsen Merete, Arkitekttegnestuen MAA PAR,
Agerbæksvej 8 O, 8240 Risskov 86 18 91 88
Overvad Chr, Tirstrupvej 20, 8240 Risskov 86 17 81 33
Plusroom (Benny Ernlund Jørgensen),
Solsikkevej 8, 8240 Risskov 25 14 47 55
Pugholm Fin, Korshøjen 21, 8240 Risskov 86 17 07 03
Troels Heiredal Arkitektur, Tranekærvej 58, 8240 Risskov ... 25 56 98 42
AA tegnestue, Ådalsvej 4, 8240 Risskov 86 17 30 51

Skanderborg

Skanderborg-Huset
Danmarksvej 8,
8660 Skanderborg 70 87 79 36
Se annonce side 85

Skødstrup

Bomberg Architectural Design,
Grenåvej 755, 8541 Skødstrup 28 10 76 32
Glavind Anders Tegnestue, Nabovej 26, 8541 Skødstrup 30 26 00 22

Solbjerg

Lauritsen Per, Solbjerg Hedevej 208, 8355 Solbjerg 86 92 76 57
Uniclima Consult, Tisetvej 28, 8355 Solbjerg 40 18 61 80

Tilst

Jensen Jørgen H, Bysmedevej 58, 8381 Tilst 86 24 25 14

Tranbjerg

Hartmann Arkitektfirmaet (Henrik Hartmann),
Ravnholtvej 97, 8310 Tranbjerg J 20 42 14 31

Viby

Lander Baden Arkitektfirma,
Vilhelm Becks Vej 84, 8260 Viby J 86 14 24 61
Lesemann (Kenneth Lesemann), Irisvej 12, 8700 Horsens ... 61 66 67 99
Lund Frandsen Søren, Niels Bohrs Vej 11, 8260 Viby J 86 20 15 69

SAHL Arkitekter A/S
Sønderhøj 3,
8260 Viby J 87 34 17 17

Sylvest Lars, Niels Bohrs Vej 10, 8260 Viby J 86 17 65 56
Westmark Karsten Arkitekt M.A.A.,
Carl Jensens Vej 1, 8260 Viby J 24 84 52 08

Åbyhøj

flexx arkitektfirma, Kresten Kolds Vej 43, 8230 Åbyhøj 86 75 23 15
Grassat Landskab og Planlægning,
Helgesvej 11, 8230 Åbyhøj 27 28 17 18
Isaksen Rune Fink A/S, Vølundsvej 3, 8230 Åbyhøj 86 15 85 59

Klinges Tegnestue Arkitekter M.A.A.
Søren Frichs Vej 38D,
8230 Åbyhøj 86 15 47 77
Telefax 86 15 44 77
Mail: arkitekt@klinges-tegnestue.dk
www.klinges-tegnestue.dk

Lodbergs Poul Tegnestue,
B.S Ingemanns Vej 8, 8230 Åbyhøj 86 15 11 77
Nielsen Gorm MAA Arkitektfirmaet,
Ydunsvej 14, 8230 Åbyhøj 86 15 73 78
Skovgaard Sørensen T tegnestue ApS,
Bakke Alle 12, 8230 Åbyhøj 86 15 66 44
Sølvsten Harbo, Elme Alle 3, 8230 Åbyhøj 86 15 99 11

Uden for område

Kerchlango Jørg W, Østerbyvej 33, 9990 Skagen 86 17 55 52
Nautech Design ApS,
Nordre Strandvej 119 B, 3150 Hellebæk 73 78 01 01

Armaturer

Galten

AVK International A/S, Smedeskovvej 40, 8464 Galten 87 54 21 00

Hasselager

CMA Armatur A/S, Alstrup Alle 2, 8361 Hasselager 86 28 77 66

Artister

Tilst

Dansk Underholdnings Produktion,
Lyngbygårdsvej 54, 8381 Tilst 86 24 76 00

Asfalt

Aarhus

Arkil A/S, Birkemosevej 5, 8361 Hasselager 86 28 30 55

Trige

NCC Roads A/S, Vestermøllevej 11, 8380 Trige 86 23 23 23

Astrologi

Aarhus

Schnedler Eva Martine Skov,
Skt.Marcus Kirkeplads 8, 8000 Aarhus C 86 19 91 24

Westergaard Søren
Hans Broges Gade 19,
8000 Aarhus C 86 20 12 26

Brabrand

Weisbjerg Gunhild Astrologi, Udsigten 17, 8220 Brabrand ... 86 26 00 56

Åbyhøj

Stavnsbjerg Holger, St.Blichers Vej 7, 8230 Åbyhøj 86 25 80 62

Audiovisuelt udstyr

Risskov

Dansk Video Center A/S, Nordlandsvej 84, 8240 Risskov 86 21 00 74
Informationsteknik Scandinavia A/S,
Sindalsvej 50, 8240 Risskov 70 20 50 40
Soundware A/S 87 32 87 00

Viby

AV Center Vest ApS, Fabrikvej 11 B, 8260 Viby J 70 20 98 05

Uden for område

Ab Musik A/S, Bastebjergvej 3, 4140 Borup 86 19 87 33
Skantech ApS 86 17 67 57

Auktioner

Egå

Lauritz.Com, Egå Havvej 2 A, 8250 Egå 70 20 44 60

Holme, Højbjerg, Skåde

Auktionshuset dab A/S, Kvædevej 51, 8270 Højbjerg 86 22 22 09

Risskov

Bilbørs Århus, Arresøvej 28, 8240 Risskov 86 17 24 00

Sabro

Rosanova, Højvangsvej 12, 8471 Sabro 62 69 10 02

Viby

PR Mønter, Skanderborgvej 106, 8260 Viby J 86 14 86 15

Åbyhøj

Bruun Rasmussen Kunstauktioner A/S
Søren Frichs Vej 34D,
8230 Åbyhøj 88 18 11 00
www.bruun-rasmussen.dk

Autoelektrikere

Galten

Galten Auto Elektro, Hjaltevej 1, 8464 Galten 86 94 30 01

Risskov

Bosch Car Service
Grenåvej 148,
8240 Risskov 87 41 80 10
info@bgdk.dk
www.bgdk.com
Autoreparation - Autoelektro

Autohjælp

Galten

Hammel Autohjælp, Frichsvej 21, 8464 Galten 40 36 95 25

Hasselager

Ingerslevs Autotransport (Henrik Hansen),
Ingerslevvej 76, 8361 Hasselager 21 28 60 81

Autokarrosserier

Aarhus

Frederiksbjerg Karosserifabrik,
Oktobervej 57, 8210 Aarhus V 86 26 00 00

Hammel

VOKA Industri A/S, Englandsvej 3, 8450 Hammel 86 96 96 44

Trige

Spørring Karosserifabrik, Randersvej 586, 8380 Trige 86 98 91 05

Autolakering

Aarhus

Lakspecialisten A/S, Bredskiftevej 6 B, 8210 Aarhus V 86 24 50 00

Brabrand

Frandsens V. Eftf. ApS
Edwin Rahrs Vej 80C,
8220 Brabrand 86 26 04 55
Telefax 86 26 00 61
• Autolakering
• Autoopretning

Lak Teknik (Ziad Sirie), Sintrupvej 21 A, 8220 Brabrand 26 19 94 39

Egå

Egå Autolakering, Egå For Velak, Åmarksvej 2, 8250 Egå 25 67 67 51
Egå Industri-og Autolakering, Øster Kringelvej 25, 8250 Egå 86 74 11 62
Egå Industri- og Autolakering, Åmarksvej 2, 8250 Egå 86 74 11 62
Wissam El-Chafei, Øster Kringelvej 27, 8250 Egå 52 41 69 00

Galten

Skovby Autolakering, Skovlundvej 9, 8464 Galten 86 94 40 19

Hammel

Hammel Autolak ApS, Industrivej 10, 8450 Hammel 86 96 17 12

Odder

Kvik Billakering
Ballevej 23, 8300 Odder 86 54 42 77

Risskov

Lakspecialisten, Norddigesvej 5, 8240 Risskov 86 75 58 00

Sabro

Dansk Special Lakering, Sabrovej 44, 8471 Sabro 86 37 93 05

Skanderborg

Lindgård Auto, Gammel Horsensvej 344, 8660 Skanderborg . 86 53 14 91

Solbjerg

Solbjerg Auto Lak, Fastrupvej 2, 8355 Solbjerg 86 92 72 88

Tilst

Højgårdens Autolakering, True Byvej 27, 8381 Tilst 86 24 17 28

Viby

Aarhus Industri & Autolakering ApS
Fabrikvej 6,
8260 Viby J 86 28 24 88
www.aarhus-autolak.dk

Åbyhøj

Åbyhøj Ny Autolakering ApS
Tomsagervej 19,
8230 Åbyhøj 86 25 01 77

Åbyhøj Ny Autolak ApS
• Lakering • Faste tilbud
• Autoopretning • Rimelig priser
• Industrilakering • Kun kvalitetsarbejde
F·A·O 86 25 01 77 CERTIFICERET KS 2000 KVALITET
Fax 86 25 56 77 · au2lak@mail.dk

Automater, morskabsautomater

Holme, Højbjerg, Skåde

Dansk Automat Expert A/S,
Michael Drewsens Vej 13, 8270 Højbjerg 86 29 17 77

Ole's Automater
Holmevej 265,
8270 Højbjerg 40 26 00 50
tomaten@privat.dk
Udlejning * Salg * Køb
*** Spilleautomater & Kioskløsninger**
- først i byen med de nye automater

Automation

Aarhus

Schneider Electric Buildings Denmark A/S,
Bredskifte Alle 11, 8210 Aarhus V 88 20 40 60

Galten

Rønberg Automation A/S, Hvedevej 48, 8464 Galten 86 94 73 75

Hadsten

Leine & Linde, Stengaden 11, 8370 Hadsten 86 23 08 34

Hinnerup

Dimatic, Vittenvej 94, 8382 Hinnerup 87 61 20 00

Lystrup

Automatrix ApS, Elstedvej 105, 8520 Lystrup 86 23 20 20

Sabro

Nielsen Jørgen Elteknik A/S, Sabro Skolevej 31, 8471 Sabro 86 94 86 35

Viby

Secher Automation ApS, Kaj Munks Vej 62, 8260 Viby J 75 65 55 45

Uden for område

FlexLink Systems A/B, Byfogdegatan 11, 41505 Göteborg ... 86 98 25 11
Rowa Nordic A/S, Havnegade 39, 1058 København K 86 96 05 00

Automobiler, import af

Aarhus

Bj-Stål Og Autohandel, Kirkedammen 22, 8000 Aarhus C 31 15 09 70

Brabrand

Safsaf Auto , Bentesvej 45, 8220 Brabrand 26 67 33 32

Find **diætisten** i De Gule Sider®

A

Automobiler, salg af

Anders Petersen Automobiler

GRENAA
Trekanten 42 · 8500 Grenaa
Tlf. 8632 1377
PEUGEOT · CHEVROLET

RISSKOV
Ravnsøvej 10 · 8240 Risskov
Tlf. 8741 5800
CHEVROLET · SAAB · TOYOTA SERVICE VÆRKSTED

HADSTEN
Skanderborgvej 2 · 8370 Hadsten
Tlf. 8785 7700
TOYOTA SERVICE VÆRKSTED

www.apabiler.dk

Aarhus

Bilkontoret ApS, Jægergårdsgade 154, 8000 Aarhus C 86 22 49 00
Crosshouse24 LTD & Co KG, Viborgvej 289, 8210 Aarhus V .. 29 41 15 06
Hoeberg, Læssøesgade 53, 8000 Aarhus C 22 32 89 12
Koch-Biler Erhvervscenter A/S, Vintervej 11, 8210 Aarhus V . 87 38 22 00
Kvikdæk ApS, Runevej 4, 8210 Aarhus V 86 24 70 71

Brabrand

Am Biler, Gudrunsvej 30, 8220 Brabrand 24 66 64 44
Auto 2, Bentesvej 57, 8220 Brabrand 86 75 56 18
M.A.S Auto, Gudrunsvej 4, 8220 Brabrand 51 33 44 67
Svendsen Clemen, Hejrebakken 8, 8220 Brabrand 86 26 24 00

Egå

Center Auto Data , Langvad 9, 8250 Egå 86 22 90 87
Dam Erik A/S 86 74 18 44
Kaas Automobiler, Stavneagervej 26, 8250 Egå 86 22 63 22
MB Biler, Stavneagervej 24, 8250 Egå 86 22 64 62
Safiyo Biler S.A. Biler , Egå Møllevej 67, 8250 Egå 42 30 47 05
Terminalen Egå A/S, Østselbjergvej 25, 8250 Egå 87 43 03 00
Toyota Aarhus Nord (Via Biler A/S), Grenåvej 465, 8250 Egå 87 47 12 00
Via Biler Aarhus Nord, Grenåvej 465, 8250 Egå 87 47 12 00
Vorrevang Mercedes Classic, Egå Møllevej 6, 8250 Egå 86 22 84 02

Galten

Sav Biler ApS, Marktoften 5, 8464 Galten 86 94 39 00
Sav Biler ApS, Marktoften 5, 8464 Galten 86 94 39 07
Team Bertelsen/Sjelle Autoværksted A/S, Langelinie 49, 8464 Galten 86 95 42 55

Hadsten

Autohuset Hadsten A/S, Over Hadstenvej 26, 8370 Hadsten . 86 98 09 22
Lassen Henrik Automobiler, Mågevej 27, 8370 Hadsten 87 61 05 55
LP Biler, Erslevvej 24, 8370 Hadsten 40 37 71 19
Malmkjær Mads, Teglværksvej 4, 8370 Hadsten 31 32 17 68
Nielstrup Auto, Voldum-Rud Vej 125, 8370 Hadsten 86 49 11 31
Opel Hadsten, Skanderborgvej 2, 8370 Hadsten 87 85 77 00
Toyota Hadsten, Skanderborgvej 2, 8370 Hadsten 87 85 77 00

Hammel

EJ Biler, Norgesvej 6, 8450 Hammel 86 96 25 88
Hammel Autocenter ApS, Fabriksvej 2, 8450 Hammel 86 96 95 55
Kaa Automobiler A/S, Ny Tilemannsvej 6, 8450 Hammel 86 96 33 22

Hasselager

Lubben`s Auto ApS, Beringvej 21 B, 8361 Hasselager 86 14 30 50

Hinnerup

Bjerregård Poul, Tranevej 15, 8382 Hinnerup 86 98 85 31

Hjortshøj

TFM-biler (Torben Fynbo Madsen), Mejlbyvej 701, 8530 Hjortshøj 61 77 93 67

Holme, Højbjerg, Skåde

FM Auto
Terp Skovvej 77, 8270 Højbjerg 86 14 09 70
FM Auto
www.fmauto.dk

Hovedvejens Auto, Hovedvejen 41, 5771 Stenstrup 62 26 11 76
N-A Biler , Dalvangen 4, 8270 Højbjerg 40 86 18 88
Sørensen Poul, L.A.Rings Vej 85, 8270 Højbjerg 86 27 02 44
T.j biler (Tony Jørgensen), Axel Kiers Vej 18, 8270 Højbjerg . 51 21 73 38
Toyota Aarhus Syd (Via Biler A/S), Christian X's Vej 203, 8270 Højbjerg 87 47 11 00
Via Biler Aarhus Syd, Christian X's Vej 203, 8270 Højbjerg ... 87 47 11 00

Hornslet

GR Biler, Fuglevænget 32, 8543 Hornslet 86 99 50 59

Hørning

Fs2 ApS, Agerskovvej 20, 8362 Hørning 87 47 84 86
Hyundai - Hørning Autocenter, Skanderborgvej 8, 8362 Hørning 86 92 34 88
Johansen Automobiler A/S, Kollens Møllevej 12, 8362 Hørning 86 92 45 00

Lystrup

Smini (Uffe Schmidt Nielsen), Stokbrovej 59, 8520 Lystrup ... 86 23 19 74

Mørke

Sandflow, Stovbakken 33, 8544 Mørke 86 99 70 06

Mårslet

Bh Autosalg (Søren Houlberg), Frøkærparken 19, 8320 Mårslet 51 88 31 22
Bh Autosalg (Søren Houlberg), Frøkærparken 19, 8320 Mårslet 51 88 31 22

Risskov

Audi Århus, Grenåvej 347, 8240 Risskov 70 70 10 25
Chevrolet Risskov, Ravnsøvej 10, 8240 Risskov 87 41 58 00
Ford i Risskov, Grenåvej 351, 8240 Risskov 86 17 55 00
Handicapbusser Center Vest ApS, Vejlbjergvej 18, 8240 Risskov 87 31 46 00
Lion Biler v/Rami Khalib, Bryggervej 26, 8240 Risskov 50 25 80 86
Opel Risskov, Ravnsøvej 10, 8240 Risskov 87 41 58 00

Petersen Anders Automobiler A/S
Trekanten 42,
8500 Grenaa 86 32 13 77
Anders Petersen Automobiler
Se annonce denne side

Terminalen Århus A/S, Grenåvej 337, 8240 Risskov 86 17 71 00
Toyota Risskov, Ravnsøvej 10, 8240 Risskov 87 41 58 00

Sabro

Sabro Auto , Viborgvej 792, 8471 Sabro 50 39 61 93

Skødstrup

Handelsselskabet Bangsbo , Bangsboparken 27, 8541 Skødstrup 22 30 45 76
Handelsselskabet Bangsbo I/S, Bangsboparken 27, 8541 Skødstrup 22 30 45 76
Høghs Auto A/S, Bakketoften 1, 8541 Skødstrup 86 99 00 33

Solbjerg

Padkjær Jørgen, Kannevej 1, 8355 Solbjerg 86 53 12 22

Solbjerg Biler ApS
Solbjerg Hovedgade 19,
8355 Solbjerg 86 92 78 00
Solbjerg Biler
www.solbjerg-biler.dk

Tilst

Hessel Ejner A/S, Agerøvej 53, 8381 Tilst 72 11 50 00
MAN Last og Bus A/S, Grydhøjparken 22, 8381 Tilst 87 45 18 00
Århus Nimbus, True Byvej 29, 8381 Tilst 86 24 62 22

Viby

American Auto Aarhus A/S, Hasselager Alle 3, 8260 Viby J .. 87 33 37 77
MF Auto, Grøfthøjparken 162, 8260 Viby J 27 12 21 35
Nellemann AS, Jens Juuls Vej 14, 8260 Viby J 86 28 28 22
SV Biler, Jens Juuls Vej 11, 8260 Viby J 23 26 26 96

Åbyhøj

Bagge Rosenberg , Silkeborgvej 272 A, 8230 Åbyhøj 52 14 44 22

Elboe's Brdr. Autocenter ApS
Vesterløkken 2,
8230 Åbyhøj 86 25 10 66
Telefax 86 25 10 03
www.elboe.dk

Uden for område

EverGreen SportsCars, Kærsangervej 8, 8870 Langå 40 50 34 03

Autophug

Galten

Danish Car-service ApS, Århusvej 10, 8464 Galten 20 12 01 44

Hornslet

Bildemontering Århus A/S , Sønderskovvej 35, 8543 Hornslet 86 13 48 99

Hørning

Hørning Autolager ApS, Fregerslevvej 18, 8362 Hørning 86 92 36 00

Mørke

Mørke Autogenbrug, Randersvej 28, 8544 Mørke 86 37 60 02

Mårslet

MB Spare Parts, Tingskovvej 12, 8320 Mårslet 86 29 11 11

Solbjerg

Ballen Volvo Lager, Balskildevej 4, 8355 Solbjerg 86 92 61 15

Autoopretning

Brabrand

Frandsens V. Eftf. ApS
Edwin Rahrs Vej 80C,
8220 Brabrand 86 26 04 55
Telefax 86 26 00 61
• Autolakering
• Autoopretning

Autopleje

Aarhus

Auto Eco Works (Constantin Andrei Musat), Viborgvej 270 A, 8210 Aarhus V 27 91 40 14

Brabrand

Metalinas A/S, Sintrupvej 11 B, 8220 Brabrand 86 24 20 00

Hadsten

PB-Autoteknik, Dysse Ager 15, 6580 Vamdrup 60 62 84 80

Hinnerup

Hinnerup Bilcenter ApS, Samsøvej 11, 8382 Hinnerup 86 98 97 96

Holme, Højbjerg, Skåde

Ditec Danmark A/S, Axel Kiers Vej 18 S, 8270 Højbjerg 87 37 53 53
Ziebart Tidy Car Bilplejecenter, Øster Parkvej 12, 8270 Højbjerg 86 28 31 00

Risskov

Bilplejen Århus, Ravnsøvej 40, 8240 Risskov 86 17 27 20

Autoreparation

AutoMester®
Højbjerg Auto Service
v/ Chris Makholm
Rep. af alle bilmærker
Klargøring til syn
Forsikringsskader
Køb & Salg af brugte biler
Falck
Bonusværksted
Axel Gruhns Vej 12 • 8270 Højbjerg
70 21 62 34
www.HoejbjergAutoService.dk

Find **håndværkeren** i De Gule Sider®

Juel Auto

Alfa Romeo · Fiat · Lancia

86 24 75 35
www.juel-auto.dk
Græsvangen 12, 8381 Tilst
juel-auto@post.tele.dk

MERCEDES-BENZ-SERVICE



- Reparation og service
- Undervognsbehandling
- Rengøring og polering
- Sadelmager
- Rustarbejde
- Autolakering
- Skader

86 15 15 11
Lokesvej 10 • 8230 Åbyhøj
www.mercedes-benz-service.dk

PEUGEOT RISSKOV
Risskov Auto Erik Graarup ApS
Ravnsøvej 12 • 8240 Risskov

Værksted: Ma.-To.: 7.30-16.00 Fr.: 7.30-14.15
Salgsafd.: Ma.-Fr.: 9.00-17.30 Sø.: 11.00-17.00

Tlf. 86 17 48 88 • www.peugeot.dk/risskov

Aarhus

Autopartner, 0, 8100 Aarhus C 87 45 44 44
Autoværkstedet i City, Banegårdsgade 9, 8000 Aarhus C 86 13 70 77
BJ Biler, Høgemosevænget 6 A, 8380 Trige 86 23 18 13
Be-Ni Auto, Brendstrupvej 46, 8200 Aarhus N 86 16 15 16
Byens Bilpleje, Grenåvej 337, 8240 Risskov 42 33 21 48
Citroën Service, Runetoften 2, 8210 Aarhus V 86 24 10 40
Citroën Århus N Poul Rasmussen Bilcenter A/S,
Graham Bells Vej 15, 8200 Aarhus N 86 10 92 00
Classic Rebuild I/S, Grønlandsvej 9, 8700 Horsens 27 89 18 56
Eriksen Finn Allan Automobiler,
Runetoften 21, 8210 Aarhus V 86 24 75 00
Erols Autohjælp , Grønnegade 117, 8000 Aarhus C 20 41 26 37
Frederiksbjerg Karosserifabrik,
Oktobervej 57, 8210 Aarhus V 86 26 00 00
HALLOUM (Mohammed Nabil Halloum),
Grønnegade 113, 8000 Aarhus C 22 16 61 33
JK Auto, Randersvej 123, 8200 Aarhus N 86 16 87 65
OMH-Teknik (Ole Møller Heding),
Skelagervej 480, 8200 Aarhus N 31 39 45 62
Q8, Vester Allé 25, 8000 Aarhus C 86 12 73 96
Q8 Service, Randersvej 162, 8200 Aarhus N 86 16 55 16
Rullende Auto-værksted Det ApS,
Nørre Alle 81, 8000 Aarhus C 86 12 34 04
Skejby Auto, Johann Gutenbergs Vej 1, 8200 Aarhus N 86 10 32 50
Total Auto ApS, Lystrupvej 1 A, 8240 Risskov 86 17 96 00
Trige Auto Og Diesel, Finlandsgade 21, 8200 Aarhus N 86 23 11 66

Beder

Pauls Klaus Automobiler
Stationsvej 21,
8330 Beder 86 93 63 99
info@klauspauls.dk
www.klauspauls.dk

Stenhøj Auto, Fløjstrupvej 157, 8330 Beder 86 93 68 95

Brabrand

AMC Lastbiler A/S, Edwin Rahrs Vej 42, 8220 Brabrand 86 26 28 22
Brabrand Autoservice (Johnny Nielsen),
J.P.Larsens Vej 13, 8220 Brabrand 86 26 16 33
Frank's Auto (Fouad Jihad Karroum),
Edwin Rahrs Vej 32 K, 8220 Brabrand 50 59 23 19
JM Auto ApS, Silkeborgvej 573, 8220 Brabrand 86 25 33 01
Ms Auto, Edwin Rahrs Vej 32, 8220 Brabrand 71 19 12 19
Suhuur Car Wash (Abdisalan Nur Mohamed),
Edwin Rahrs Vej 32, 8220 Brabrand 27 63 08 57

Egå

Au2kvik ApS, Stavneagervej 5, 8250 Egå 86 74 20 44
Egå Autoværksted, Øster Kringelvej 9, 8250 Egå 86 22 16 13
Fiat/VW Egå, Stavneagervej 28, 8250 Egå 86 22 44 00
Gl. Egå Auto Service v/ Carsten Jensen,
Øster Kringelvej 25, 8250 Egå 22 11 08 53
Tide Auto, Kringelled 6, 8250 Egå 42 33 60 13

Galten

Bms Biler, Voldbyvej 66 A, 8464 Galten 28 11 94 49
Kit Auto , Voldbyvej 55 B, 8464 Galten 21 23 06 59
Riishøjs Bilservice, Silkeborgvej 16, 8464 Galten 86 94 30 53
Skovby Autoværksted ApS, Bjarkevej 14, 8464 Galten 86 94 50 40
Vesløv Ole, Syrenvej 9, 8464 Galten 86 94 56 39

Hadsten

Autogården, Godthåbsvej 3, 8370 Hadsten 23 71 98 99
Bach-Hadsten , Over Hadstenvej 22, 8370 Hadsten 86 98 28 09
Halkjær Nielsen Karin og Irwing,
Erslevvej 66, 8370 Hadsten 86 98 22 75
Jb Auto (Jørgen Bloch), Vesselbjergvej 1, 8370 Hadsten 86 91 50 05
Voldum Auto, Dalsbrovej 1, 8370 Hadsten 86 49 10 75

Hammel

Andersen Jan Kjær, Frijsendalvej 101, 8450 Hammel 86 96 90 62
Bachs Auto (Flemming Bach), Norgesvej 15, 8450 Hammel .. 21 42 55 54
Mazda Autoriseret Servicenter,
Englandsvej 1, 8450 Hammel 86 96 90 00
Rødkjær Biler, Hollandsvej 3, 8450 Hammel 86 96 80 19

Harlev J

Autotest, Lilleringvej 18, 8462 Harlev J 86 94 17 06
Jls Trailerservice A/S, Trueholmvej 8, 8381 Tilst 70 22 20 44
Lillering Autoværksted, Storringvej 24, 8462 Harlev J 86 94 10 80

Hasselager

Dani's Auto (Bassaam Daniyal Yousif Arabo),
Teglbækvej 17, 8361 Hasselager 86 92 25 88
Hasselager Auto, Elmegårdsvej 11, 8361 Hasselager 86 28 83 08
Jan's Dæk og Auto, Bøgekildevej 11, 8361 Hasselager 86 28 18 80
Lemming Auto, Lemmingvej 99, 8361 Hasselager 86 28 08 50
Scooter World, Ole Rømers Vej 12, 8670 Låsby 86 96 47 47

Hinnerup

Autoruden, Storegade 35 B, 8382 Hinnerup 40 79 67 13
Gepa Auto ApS, Navervej 9, 8382 Hinnerup 86 98 54 16
Konge Tage, Munkegyden 4, 8382 Hinnerup 86 98 61 01
NICA Auto, Samsøvej 9, 8382 Hinnerup 86 98 66 11
Søften Auto ApS, Omega 8, 8382 Hinnerup 86 98 52 01
Ådalens Auto ApS, Samsøvej 26, 8382 Hinnerup 86 98 50 25

Hjortshøj

Smedebakkens Auto I/S, Smedebakken 1, 8530 Hjortshøj ... 86 22 63 66

Holme, Højbjerg, Skåde

FM Auto
Terp Skovvej 77, 8270 Højbjerg 86 14 09 70

FM Auto
Vi kan noget med biler
Alt i reparation af person og varebiler
86 14 09 70
www.fmauto.dk

Højbjerg Auto Service
Axel Gruhns Vej 12,
8270 Højbjerg 70 21 62 34
Se annonce side 88

Svendsen Thomas Autoreparation
Christian X's Vej 205,
8270 Højbjerg 86 29 49 22

86 29 49 22

Hornslet

Hansen Kim, Hornbjergvej 7, 8543 Hornslet 86 99 48 11
Hornslet Autoværksted, Løgtenvej 3, 8543 Hornslet 86 99 49 56
Karlby Autoværksted, Slotsvej 21, 8543 Hornslet 86 97 44 89

Hørning

BilCentret Hørning, Skanderborgvej 19, 8362 Hørning 86 92 11 00
Hørning Autohandel ApS, Nydamsvej 11, 8362 Hørning 86 92 31 90
LT Auto, Toftegårdsvej 2, 8362 Hørning 86 92 33 75

Lystrup

Jysk Auto Kompagni ApS, Møgelgårdsvej 3 A, 8520 Lystrup .. 86 17 00 47

Plith Biler ApS
Bremårevej 11,
8520 Lystrup 86 22 75 17

Vi er specialiseret i:
Peugeot • Citroën

Rasmussen & Sønner ApS, Lægårdsvej 1, 8520 Lystrup 86 22 84 22
Thorden, Stokbrovej 32, 8520 Lystrup 86 23 07 73

Malling

Malling Autoværksted ApS, Bredgade 44, 8340 Malling 86 93 11 36

Risskov

B-K Autorep Århus ApS
Arresøvej 25,
8240 Risskov 86 17 48 66

Bosch Car Service
Grenåvej 148,
8240 Risskov 87 41 80 10
info@bgdk.dk
www.bgdk.com

Autoreparation - Autoelektro

Epolish , Norddigesvej 2, 8240 Risskov 51 90 29 83
HS Auto, Arresøvej 27, 8240 Risskov 86 17 57 10
K.B. Thrue Auto, Arresøvej 29, 8240 Risskov 86 17 44 95

K.H. Biler
Nordre Strandvej 8,
8240 Risskov 86 17 91 97
Telefax 86 17 91 51
www.khbiler.dk

Kvik Center Risskov A/S, Mossøvej 8, 8240 Risskov 86 74 22 44
Løgten Auto (Mads Dalby Rasmussen),
Grenåvej 180, 8240 Risskov 28 19 75 95
Petersen Anders Automobiler A/S,
Ravnsøvej 10, 8240 Risskov 87 41 58 00

Peugeot Risskov
Ravnsøvej 12,
8240 Risskov 86 17 48 88
Telefax 86 17 48 03
www.peugeot.dk/risskov
Se annonce denne side

Risskov Auto Service, Nordre Strandvej 21, 8240 Risskov 86 17 70 70
Risskov Autoteknik ApS, Vejlbjergvej 10, 8240 Risskov 86 17 25 88

Rydberg & Søn Autocenter A/S
Arresøvej 19,
8240 Risskov 86 17 64 11



RYDBERG & SØN
AUTOCENTER A/S

- Specialværksted for autoreparation, bremser og styretøjscenter
- Autoskader og karrosserireparationer
- Auto el samt fejlfinding
- Aircon reparation & services

86 17 64 11
www.rydbergogsoen.dk
PAVA

Sabro

Bilcenter Sabro Autoværksted, Hvidtjørnvej 3, 8471 Sabro ... 87 45 02 62
Brunsgaards Autoværksted, Larixvej 4, 8471 Sabro 86 94 85 70
H. A. Auto (Hussein Ali El Majzoud),
Viborgvej 798, 8471 Sabro 30 20 30 38

Skanderborg

Lindgaard Auto, Gammel Horsensvej 344, 8660 Skanderborg 27 64 14 91

Skødstrup

Vorre auto
Kirkemosevej 9,
8541 Skødstrup 86 99 31 41

Østjysk Auto (Johnni Rene Pabst),
Grenåvej 673 A, 8541 Skødstrup 86 99 10 01

Solbjerg

Abdo Transport Import/Eksport , Tisetvej 14, 8355 Solbjerg . 22 90 04 12
BovbjergBiler, Onstedvej 5, 8355 Solbjerg 23 35 47 14
Damgårdens Pladeservice, Lykkegårdsvej 25, 8355 Solbjerg . 86 92 79 81

Solbjerg Biler ApS
Solbjerg Hovedgade 19,
8355 Solbjerg 86 92 78 00
Telefax 86 92 78 13

Mekonomen
Autoteknik

Toms Auto, Solbjerg Hovedgade 29, 8355 Solbjerg 86 92 60 05

Sporup

Auto Concepts Industries ApS,
Lykkegårdsvej 350 A, 8472 Sporup 21 72 89 89

Tilst

Allan's Auto, Opkærsvej 3, 8381 Tilst 23 95 18 05
BS Support, Anelystparken 50, 8381 Tilst 26 11 41 41

Juel Auto
Græsvangen 12,
8381 Tilst 86 24 75 35
Se annonce denne side

QuickPot A/S
Rundbjergvej 9,
8381 Tilst 86 24 04 44

Trindsøvej 5
8000 Århus C 86 15 85 44

www.quickpot.dk

Riisgaard Brdr. Automobiler ApS,
Tilst Skolevej 38, 8381 Tilst 86 24 12 44
Tilst Auto og Seat Århus, Græsvangen 4, 8381 Tilst 87 45 16 00
Tilst Auto og Seat Århus, Tilst Søndervej 1, 8381 Tilst 87 45 13 00
Tilst Bilcenter ApS, Græsvangen 10, 8381 Tilst 86 24 16 86

Trige

Trige Auto og Diesel ApS, Parallelvej 51, 8380 Trige 86 23 11 66

Viby

Auto Billen (Morten Christensen),
Grøndalsvej 62, 8260 Viby J 31 10 40 05
Auto-huset Viby, Skanderborgvej 160, 8260 Viby J 86 14 35 06
Automester Viby (Jørgen Larsen),
Damagervej 29, 8260 Viby J 86 14 75 55
Carepoint Århus A/S, Gunnar Clausens Vej 14, 8260 Viby J .. 50 77 11 00

Rubrikken fortsættes

Autoreparation

Dansk Auto Center
Engtoften 16H, 8260 Viby J 86 11 86 50

Hjorts Autoværksted
HJORTS AUTO VÆRKSTED
Damagervej 27,Viby J. Telf. 86 11 22 82
www.hjortsauto.dk • E-mail: hjortsauto@mail.dk

Kirk Auto
Engtoften 16, 8260 Viby J 86 11 49 08
Medlem af Mekonomen Autoteknik
www.mekonomen.dk

Motor-Depotet A/S, Hasselager Alle 1, 8260 Viby J 86 28 24 00
Mv Autoservice, Engtoften 16 G, 8260 Viby J 23 26 73 74
Rasmussen Martin, Høskovvej 34, 8260 Viby J 86 14 13 28
Schous Auto, Holme Ringvej 139, 8260 Viby J 86 14 27 00

Thomsen Brdr. Automobiler a/s
Jens Juuls Vej 11, 8260 Viby J 87 33 10 20
Telefax 86 28 36 44
www.bta-viby.dk
ht@bta-viby.dk

Åbyhøj

Auto-Lys A/S
Mjølnersvej 14, 8230 Åbyhøj 86 15 50 11
lys@teknik.dk
www.autolys.dk

Bested Biler A/S, Søren Frichs Vej 46, 8230 Åbyhøj 86 15 41 83
Bf Autoservice , Søren Frichs Vej 51, 8230 Åbyhøj 71 22 63 69

Mercedes-Benz-Service
Lokesvej 10, 8230 Åbyhøj 86 15 15 11
Se annonce side 89

Piero Renault og Mazda Service, Carit Etlars Vej 4, 8230 Åbyhøj 86 15 31 18
Steentoft Autoservice ApS, Gjellerupvej 79, 8230 Åbyhøj 86 25 13 33
Aarhus Autoteknik, Egsagervej 15, 8230 Åbyhøj 86 25 01 00

Autoruder

Brabrand

Århus Bilglas
Sintrupvej 21A, 8220 Brabrand 86 24 21 00
ALT I BILGLAS OG STENSLAG
Udskiftning af alle bilruder
Rep. af stenslag 325,- kr.
www.århus-bilglas.dk

Hammel
Hammel Bilglas, Industrivej 6 B, 8450 Hammel 20 28 45 81

Hinnerup
T-S Autoglas (Thomas Sørensen), Bøgevej 21, 8382 Hinnerup 86 91 02 30

Risskov
Dansk Bilglas A/S, Grenåvej 137, 8240 Risskov 86 17 39 55

Tilst
Carglass A/S, Anelystparken 43, 8381 Tilst 70 11 99 11
DanGlas Århus, Tilst Skolevej 38, 8381 Tilst 86 25 54 77

Autoruder en gros

Åbyhøj
Pilkington AGR Danmark A/S, Gjellerupvej 89, 8230 Åbyhøj .. 87 46 34 34

Autosadelmagere

Aarhus
MJ Autosadelmager, Holmstrupgårdvej 250 A, 8210 Aarhus V 86 24 33 50

Brabrand
Carfix Seating, Sintrupvej 21 A, 8220 Brabrand 86 24 06 66

Autotilbehør og -reservedele

Aarhus
DBU Dansk Biludstyr, Aarhus A/S, Skejby Nordlandsvej 301, 8200 Aarhus N 86 78 52 00
Franske Autodele Engros, Holmstrupgårdvej 192, 8210 Aarhus V 86 10 95 00
Jari Auto Aps, Silkeborgvej 51, 8000 Aarhus C 86 15 16 55
Lyngsø Erik Aktieselskabet, Trindsøvej 13, 8000 Aarhus C ... 89 39 70 00
Refako Autodele, Sintrupvej 67, 8220 Brabrand 86 28 85 55
Aarhus Bremse og Koblingsservice ApS, Klosterport 4, 8000 Aarhus C 86 13 32 22

Brabrand
Inter Seats A/S, J.P.Larsens Vej 17 B, 8220 Brabrand 70 27 00 42
Jysk Motor-lager Motorcykler Automobiler, Sandbjergvej 5, 8220 Brabrand 86 12 18 18
Topchem ApS, Sintrupvej 11 B, 8220 Brabrand 89 44 11 99
Triscan A/S, Engmarken 11, 8220 Brabrand 86 22 58 11

Find **pengeinstituttet** i De Gule Sider®

Århus Bilglas
Sintrupvej 21A, 8220 Brabrand 86 24 21 00
ALT I BILGLAS OG STENSLAG
Udskiftning af alle bilruder
Rep. af stenslag 325,- kr.
www.århus-bilglas.dk

Hammel
Autofin A/S, Norgesvej 13, 8450 Hammel 87 62 20 20
Classic Volvo Parts, Korsagervej 4, 8450 Hammel 86 96 55 77
Mekonomen Danmark A/S, Industrivej 17, 8450 Hammel 86 96 38 88
Stroco ApS, Norgesvej 2, 8450 Hammel 86 96 10 66

Harlev J
1602 ApS, Lilleringvej 16 C, 8462 Harlev J 87 48 36 64

Hasselager
Scandinavian Car Styling, Jegstrupvej 56, 8361 Hasselager . 70 26 98 00

Holme, Højbjerg, Skåde
Euro-Car ApS, Christian X's Vej 163 A, 8270 Højbjerg 86 18 89 59
Kit- & Buggyservice, Lundshøjvej 14, 8270 Højbjerg 86 11 44 91

Risskov
Asilah Arabians ApS, Baunegårdsvej 9, 8881 Thorsø 86 19 80 80
Hovgaard Bent ApS, Arresøvej 46, 8240 Risskov 86 17 66 88
LF audio, Ravnsøvej 40, 8240 Risskov 87 41 60 61
Nap ApS, Arresøvej 5, 8240 Risskov 86 17 27 99
NAP - Nordic Autoparts ApS, Arresøvej 5, 8240 Risskov 86 17 27 99
Nymann autoparts A/S, Ravnsøvej 40, 8240 Risskov 70 27 54 44
XI Wheels, Ravnsøvej 40, 8240 Risskov 70 27 52 75

Skødstrup
Hogh Trading I/S, Terosevej 13, 8541 Skødstrup 22 95 30 33

Tilst
Anelystautoteknik ApS, Blomstervej 6, 8381 Tilst 86 24 84 44
Mekonomen Danmark A/S, Anelystparken 23, 8381 Tilst 87 44 13 00
Moto-Auto , Bysmedevej 32, 8381 Tilst 52 30 00 30

Tranbjerg
Pr-Styling (Peter Bækgaard Laursen), Skovgårdsvænget 118, 8310 Tranbjerg J 86 16 90 02

Trige
NB CarStyling (Nanna Mona Bartram), Hobrovej 67, 9000 Aalborg 26 35 12 28
Terndrup Allan Agentur, Ågade 18, 8380 Trige 86 98 93 44

Viby
Innotec Danmark A/S, Rudolfgårdsvej 9, 8260 Viby J 86 28 63 36

Uden for område
Nymann Autoparts A/S, Ebdrupvej 27, 8560 Kolind 86 98 20 66

Autoudlejning

se **Bil- og busudlejning**

Aviser, blade m.v.

Aarhus
Ava , Helge Rodes Vej 21, 8210 Aarhus V 25 59 33 99

Bladgros
Herredsvej 58, 8210 Aarhus V 86 15 37 00
BLADGROS
Blade og aviser en gros
www.bladgros.dk
salg@bladgros.dk
Tlf. 86 15 37 00

Børsen Dagbladet A/S, Åboulevarden 31, 8000 Aarhus C 72 42 32 09
Cowboy Kommunikation , Skovgaardsgade 3, 8000 Aarhus C 27 28 80 44
Drc-Bladet, Viborgvej 21, 8000 Aarhus C 86 13 26 33
Fagtidsskriftet FINANS/INVEST, Holmstrupgårdvej 140, 8210 Aarhus V 86 24 29 90
Frede Damgaard, Klostertorvet 6, 8000 Aarhus C 40 54 91 86
Gaffa A/S, Møllegade 9, 8000 Aarhus C 70 27 06 00
Jasmin Print, Åboulevarden 57, 8000 Aarhus C 23 46 09 68
Kulturguiden, Skolegade 19 A, 8000 Aarhus C 86 18 03 10
Metroxpress A/S, Rosenkrantzgade 16 C, 8000 Aarhus C 82 10 20 60
Pluss Knowledge ApS, Frederiksgade 72 A, 8000 Aarhus C .. 41 67 72 02

Brabrand
Danske Lokalaviser Provinsens Distriktsblade, Røgelvej 1, 8220 Brabrand 86 25 13 01

Galten
Galten og Omegns Folkeblad, Søndergade 25, 8464 Galten .. 86 94 30 88

Hammel
Midtjyllands Avis A/S, Banealle 8, 8450 Hammel 87 64 80 00

Holme, Højbjerg, Skåde
Billed Bladet, Bjødstrupvej 6 B, 8270 Højbjerg 86 27 61 00
Blå Avis Den, Axel Kiers Vej 11, 8270 Højbjerg 86 18 18 18
EcoMerc I/S, Grumstolsvej 66, 8270 Højbjerg 86 75 51 50
Tidsskriftet Skalk, Jelshøjvænget 29, 8270 Højbjerg 86 27 37 11

Lystrup
Newsweek International, Rokhøj 6, 8520 Lystrup 86 22 31 88

Viby
Butikslederen, Markvangen 3, 8260 Viby J 87 34 22 98
Jyllands-Posten Morgenavisen, Grøndalsvej 3, 8260 Viby J .. 87 38 38 38
KRT Europe ApS, Grøndalsvej 3, 8260 Viby J 86 14 55 60
Morgenavisen Jyllands-Posten, Grøndalsvej 3, 8260 Viby J .. 87 38 37 37

Åbyhøj
Dansk Handelsblad, Fenrisvej 11, 8230 Åbyhøj 86 15 80 11

Uden for område

Politiken
Rådhuspladsen 37, 1785 København V 33 11 85 11
www.politiken.dk

Politiken
Rådhuspladsen 37, 1785 København V 33 11 85 11
www.politiken.dk

Baby- og børneudstyr en detail

Aarhus
Børnenes Verden, Fredensgade 29, 8000 Aarhus C 43 41 62 54
Kidcare I/S, Vesterport 8 F, 8000 Aarhus C 29 63 08 37
Kære Børn, Østergade 42, 8000 Aarhus C 86 12 70 50
Pinocchio, Amaliegade 21 A, 8000 Aarhus C 87 50 87 55
Sikkeladetus, Skelagervej 1, 8200 Aarhus N 86 16 27 81

Brabrand
Kattenogco.Dk, J.P.Larsens Vej 122, 8220 Brabrand 26 37 18 05
Ønskebørn, Gudrunsvej 7, 8220 Brabrand 86 19 33 55

Egå
Ice-Bear I/S, Egå Havvej 17, 8250 Egå 70 20 02 85

Risskov
Youngsters, Frijsenborgvej 5, 8240 Risskov 27 37 39 05

Viby
SMALLSTUFF ApS, Gunnar Clausens Vej 17 C, 8260 Viby J ... 36 16 31 63

Åbyhøj

Stokke Center Århus
Silkeborgvej 202, 8230 Åbyhøj. 86 75 37 53
Varier - Voksenmøbler
Ergonomiske kontormøbler
Stokke - Børnemøbler
VARIER®
A HUMAN IDEA

Badeværelser



Totalløsninger med indretningsforslag
OG 5 ÅRS GARANTI
BAD • KØKKEN • BRYGGERS
BEDRE BAD EKSPERTERNE I AARHUS
Søren Pedersen A/S
Egå 86 22 36 32
Knud K. Kristiansen VVS A/S
Hinnerup 86 21 07 77
Viby VVS & Blik ApS
Viby. 86 29 29 35
Quist VVS
Højbjerg 86 13 12 33
Se www.bedrebad.dk

Aarhus
bk-bad, Åbogade 5, 8200 Aarhus N 87 39 13 42

Svane Køkkenet
Vintervej 9, 8210 Aarhus V. 86 19 18 88
www.svane.com
Se annonce u. Køkkener,

Hinnerup

Bedre Bad
Pi 1, 8382 Hinnerup 86 21 07 77
www.bedrebad.dk
Se annonce denne side

Malling
BRS Bathroomfabrication ApS, Starupvej 122, 8340 Malling . 86 93 00 22

Viby
AM BYG ApS, Kaj Munks Vej 38 A, 8260 Viby J 86 14 28 77

Uden for område
line.design, Pebbelparken 52, 8464 Galten 86 95 00 48

Bagere

Aarhus

Bavinchi Trøjborg
Tordenskjoldsgade 18, st 8200 Aarhus N. 86 16 84 43
BAVINCHI TRØJBORG

Brugsen DB Vorrevangen, Vorregårds Allé 98, 8200 Aarhus N 86 16 70 30
Emmerys, Guldsmedgade 24, 8000 Aarhus C 86 13 04 00
Emmerys, Immervad 1, 8000 Aarhus C 87 31 64 75
Emmerys, M.P.Bruuns Gade 49, 8000 Aarhus C 87 30 06 40

GuldBageren / Allé Bageriet ApS
Frederiks Alle 148,
8000 Aarhus C 86 12 16 81
www.guldbageren.dk

GuldBageren/Park Allé
Park Alle 1,
8000 Aarhus C 86 12 77 44
www.guldbageren.dk

Huusom's Bageri, Chr.Wærums Gade 11 A, 8000 Aarhus C .. 86 12 53 04
Jeremy's Brød, Mejlgade 17, 8000 Aarhus C 86 76 19 13

Langenæs Bageriet
Langenæs Alle 14,
8000 Aarhus C 86 14 45 55

SchweizerBageriet, M.P.Bruuns Gade 56, 8000 Aarhus C 86 12 34 47
Småkagehuset, Frederiks Alle 102, 8000 Aarhus C 86 13 73 44
Sørensen Niels Bo, Skovvejen 20, 8000 Aarhus C 86 12 39 46
Viborggaardens Bageri, Viborgvej 26, 8000 Aarhus C 86 12 06 40
Århus Bageri , Ny Munkegade 1, 8000 Aarhus C 86 12 03 24

Beder
Torvets Bageri, Kirkebakken 10, 8330 Beder 86 93 62 88

Brabrand
Damas Pita, Grimhøjvej 9, 8220 Brabrand 86 14 80 00
Emmerys, Gudrunsvej 7, 8220 Brabrand 86 75 90 11
Mønsterbageriet/Guldbageren,
Hovedgaden 72, 8220 Brabrand 86 26 02 32

Galten
Skovby Bageri, Ringvejen 1, 8464 Galten 86 94 30 58

Hammel
Bageren på Randersvej, Gl Randersvej 5, 8450 Hammel 86 96 12 24
Bavinchi, Østergade 30, 8450 Hammel 86 96 10 58

Hinnerup
Bagergården, Storegade 3 A, 8382 Hinnerup 86 98 81 00

Holme, Højbjerg, Skåde
Huusom's Bageri, Rosenvangs Alle 187, 8270 Højbjerg 87 36 01 06
Makaros, Kridthøjvej 2, 8270 Højbjerg 86 27 14 95

Lystrup
SuperBrugsen Bager, Lystrup Centervej 85, 8520 Lystrup 86 22 19 33

Risskov
GuldBageren Risskov, Nordre Strandvej 11 A, 8240 Risskov . 86 17 66 22
Nordland Bageri, Korshøjen 1, 8240 Risskov 86 21 46 61
Www.Brødet.Dk , Vestre Strandalle 152, 8240 Risskov 41 62 07 72

Skødstrup

GuldBageren
Grenåvej 778,
8541 Skødstrup 86 99 11 60
www.guldbageren.dk

Solbjerg
Solbjerg Bageri, Solbjerg Hovedgade 92, 8355 Solbjerg 86 92 75 80

Tilst

Konditor Bager
Langkærvej 2C,
8381 Tilst 86 24 14 40
KONDITOR BAGER
v/ Tommy Christensen
Tlf. 86 24 14 40

Viby

Bager og Conditor, Din
Holme Ringvej 150,
8260 Viby J 86 14 11 82
DIN BAGER
& CONDITOR
Åbningstider:
Man-fre: 6.00-17.00 • Lørdag: 6.00-13.00 • Søndag: 6.00-16.00
Holme Ringvej 150 - 8260 Viby J
Tlf. 8614 1182
Fax 8614 9266

Rosenhøj Bageri, Søndervangs Alle 38, 8260 Viby J 86 29 15 20

Åbyhøj
Briancon ApS, Silkeborgvej 243, 8230 Åbyhøj 86 15 71 09

Bandagister

Aarhus

Ortos
Graham Bells Vej 8,
8200 Aarhus N 86 22 05 05
www.ortos.dk
ORTOS

Sahva A/S, Viborgvej 161 A, 8210 Aarhus V 87 44 74 00

Holme, Højbjerg, Skåde
Bandagist Jens Olsen, Sadelmagertoften 90, 8270 Højbjerg . 26 36 65 42

Sabro
Back on Track, Fårupvej 81, 8471 Sabro 86 24 23 49

Åbyhøj

Ortopædisk Håndskomageri Åbyhøj ApS
Silkeborgvej 235,
8230 Åbyhøj 86 15 21 77
ORTOPÆDISK
HÅNDSKOMAGERI
ÅBYHØJ ApS
SILKEBORGVEJ 235 - 8230 ÅBYHØJ
86 15 21 77

Banker

se **Pengeinstitutter**

Bankiers og vekselerere

Aarhus
HW Holding ApS, Rosensgade 26, 8000 Aarhus C 86 18 34 88

Lystrup
Jensen Dann, Hindbærhaven 23, 8520 Lystrup 86 22 55 44

Barer

Aarhus
ButlerBar, M.P.Bruuns Gade 64, 8000 Aarhus C 86 13 13 08
Cirkuskroen, Skovvejen 23, 8000 Aarhus C 86 12 73 91
Escobar, Skolegade 32, 8000 Aarhus C 86 13 79 26
Fredagsbaren På Danmarks Journalisthøjskole,
Olof Palmes Alle 11, 8200 Aarhus N 29 90 19 86
Hos Anton, Vestergade 69, 8000 Aarhus C 86 13 02 14
Sams Bar, Klostergade 28, 8000 Aarhus C 86 13 21 31
Sidebar Restaurant ApS, Skolegade 21, 8000 Aarhus C 86 13 72 00
Sway ApS, Skt.Clemens Torv 17, 8000 Aarhus C 86 12 31 22

Viby
Natteravnen Ravnsbjerg-Kollegiet,
Risdalsvej 40 A, 8260 Viby J 82 50 56 00

Barnevogne, udsalg af

Aarhus
TøjBamsen.dk, Helge Rodes Vej 6, 8210 Aarhus V 86 16 86 88

Bed & Breakfast

Aarhus
Bed & Breakfast I/S, Absalonsgade 28, 8000 Aarhus C 86 19 16 96

Holme, Højbjerg, Skåde
Det lille Hotel Bed & Brekfast, Oddervej 108, 8270 Højbjerg . 86 16 06 06

Malling
Vilhelmsdal, Tisetvej 116, 8340 Malling 86 55 89 59

Risskov
Bed And Breakfast, Kildehøjen 13, 8240 Risskov 22 81 18 50

Åbyhøj
Bed & Breakfast Gulnare I/S (Thomas Lorentsen & Jesper
Riis Lorentsen), Silkeborgvej 203, 8230 Åbyhøj 22 58 93 29

Bedriftssundhedstjenester

Aarhus
Crecea A/S, Kongsvang Alle 25, 8000 Aarhus C 87 33 11 00

Vidste du?

... at udledningen af klimagasser i en telefonbogs samlede livsforløb svarer til den udledning, der finder sted ved at bruge to plasticposer?

Mobil.dgs.dk

På mobil.dgs.dk
kan du døgnet rundt
finde nummeret
på din drømmekvinde,
låsesmeden
eller det nærmeste
pizzeria.

Og det er uanset hvornår
og hvor i landet
du befinder dig.

Prøv selv via mobilen
på mobil.dgs.dk.

Søg gult
- det' lige hér.

Begravelse og ligbrænding

En personlig og mindeværdig afsked


Preben Andersen


John Skou


Kim Christensen


Palle Andersen

Vi træffes døgnet rundt og aftaler gerne et møde i hjemmet

70 27 19 15
Nørrebrogade 4, 8000 Aarhus C

70 27 14 92
Viby Torv 3, 8260 Viby J

70 27 14 93
Tilst Skolevej 21 A, 8381 Tilst

70 27 14 94
Silkeborgvej 325, 8230 Åbyhøj

En del af livet - www.begravelsedanmark.dk

Begravelse Danmark

Vi hjælper dig i en vanskelig og uoverskuelig tid ...


Henrik Riising


Jørn Kjær


Helle Riising

Kommer overalt!

Besøg vores hjemmeside **www.riising.dk**
Her er De velkommen til at læse mere om de svære valg: Hvad kan man selv gøre. Hvad gør bedemanden - hvad koster det ...



Ved dødsfald i Aarhus og Omegn - ring 86 29 12 43

Bedemand Grundtvig Riising & søn

- svarer hele døgnet

Aarhus	Skanderborg	Odder
Hovedgaden 31	Adelgade 114	Rådhusgade 16
86 29 12 43	**86 52 02 41**	**86 54 54 43**

Danske Bedemænd

Aftaler kan træffes på vores kontor eller i hjemmet - også aften, søndage og helligdage



Eksamineret bedemand
Mette-Marie Nikolajsen

"Alle fortjener en unik begravelse"

Personlig døgnservice

tlf. 70 23 53 03

UNIK
BEGRAVELSE

Aarhus og omegn

Thorvaldsensgade 34, 8000 Aarhus C
(ved Ceres Krydset)

Vestergade 15, 8370 Hadsten

www.**unik**begravelse.dk



Bedemand
H.J. MADSEN
-tillid gennem generationer
www.bedemandmadsen.dk

Ved dødsfald

Alle aftaler kan træffes
i Deres hjem - træffes også
søn- og helligdage

Danske Bedemænd

AARHUS C	AARHUS Nord	AARHUS Vest	AARHUS Syd	VIBY
Jægergårdsgade 17-19	Willemoesgade 2	Åbyhøj - Brabrand	Højbjerg - Holme	Viby Torv 6
8000 Aarhus C	8200 Aarhus N	Silkeborgvej 281	Tranbjerg-Mårslet	8260 Viby J
86 12 28 66		8230 Åbyhøj	Rågevænget 6 · 8270 Højbjerg	**86 11 60 99**
		86 15 56 00	**86 27 14 07**	

www.bedemand-keldandersen.dk





Vi er eksaminerede og organiserede bedemænd. Det sikrer Dem en kvalificeret hjælp og rådgivning. Kommer overalt, også søn- og helligdage.

Bedemand Keld Andersen

Aarhus, Vester Allé 27
Tlf. 86 12 20 26
Risskov, Grenåvej 123
Tlf. 86 17 97 69
Løgten, Grenåvej 743
Tlf. 86 99 20 66



Danske Bedemænd

Byens BegravelsesBureau

v/Kasper Emkjær Exam. Bedemand
Haslevangsvej 33, 8210 Aarhus V
Telefon: 8615 2585
Mobil: 2874 7585
bedemand@byensbegravelsesbureau.dk
www.byensbegravelsesbureau.dk



SØHØJLANDETS BEGRAVELSER

v/Henriette Mortensen
www.søhøjlandetsbegravelser.dk

Tlf. 86891212

EN VÆRDIG HJÆLP **I EN SVÆR TID**

Find **advokaten** i De Gule Sider®

Aarhus

Andersen Keld Bedemand
Vester Alle 27,
8000 Aarhus C 86 12 20 26
www.bedemand-keldandersen.dk
Se annonce denne side

Begravelse Danmark
Nørrebrogade 4,
8000 Aarhus C 70 27 19 15
Begravelse Danmark
Tidl. Dansk Ligbrænding
Se annonce side 92

Byens BegravelsesBureau
Haslevangsvej 33,
8210 Aarhus V 28 74 75 85
Byens BegravelsesBureau
Se annonce denne side

Dansk Ligbrændingsforening,
Nørrebrogade 4, 8000 Aarhus C 86 12 58 95

Find **advokaten** i De Gule Sider®

Rubrikken fortsættes

Begravelse og ligbrænding

Madsen H.J. Bedemand
Jægergårdsgade 17,
8000 Aarhus C 86 12 28 66
Se annonce side 93

Unik Begravelse
Thorvaldsensgade 34,
8000 Aarhus C 70 23 53 03
Se annonce side 93

Galten

Galten Begravelsesforretning I/S v/Søren Erik Ballegaard & Gitte Ballegaard Reher, Porskjærvej 2, 8464 Galten 86 94 30 49

Hammel

Hammel Begravelsesforretning, Østergade 27, 8450 Hammel 86 96 11 25
Kristoffersens Begravelsesforretning, Østergade 26, 8450 Hammel 86 96 30 55

Hasselager

Broholt Begravelse, Pilegårdsvej 47, 8361 Hasselager 28 19 25 56

Hinnerup

AA Begravelse
Svinget 59,
8382 Hinnerup 31 24 39 68

www.aabegravelse.dk

Hinnerup og omegn Begravelsesforretning
Ådalsvej 2,
8382 Hinnerup 86 98 66 96

Tilst

Begravelse Danmark, Tilst Skolevej 21 A, 8381 Tilst 70 27 14 93

Tranbjerg

Riising Jan & Søn Bedemand
Tranbjerg Hovedgade 31,
8310 Tranbjerg J 86 29 12 43

Danske Bedemænd

Se annonce side 92

Viby

Begravelse Danmark, Viby Torv 3, 8260 Viby J 70 27 14 92

Åbyhøj

Begravelse Danmark, Silkeborgvej 325, 8230 Åbyhøj 70 27 14 94

Find **diætisten** i De Gule Sider®

Uden for område

Søhøjlandets Begravelser
Silkeborgvej 65,
8680 Ry 86 89 12 12
Se annonce side 93

Beholdere

Harlev J

Eurotank AS, Lilleringvej 44, 8462 Harlev J 86 94 16 22

Arv og testamente?

Find advokaten i De Gule Sider®

Belysning

FREMTIDENS BELYSNING

LEDGruppen

LEDGruppen hjælper virksomheder og forretninger med at spare penge på deres elregning.

Vi tilbyder de nye miljørigtige LED pærer og lamper.
Der vil i alle tilfælde være
minimum
75%
strømbesparelse
og ofte kan vi genbruge dine lamper og armaturer, så pæren blot skal skiftes ud.

Vi tilbyder:
Gratis konsulentbesøg
Gratis beregning af din elbesparelse
Kvalitetsprodukter
(Pærer, lysstofrør og spot m.m.)
Konkurrencedygtige priser

De mærkbare fordele ved LED:
Hurtig fortjeneste af investeringen
Minimal vedligeholdelse
Mindre CO2-udledning
Levetiden på LED produkterne



v/Kasper Vedsø
info@ledgruppen.dk
Tlf.: 7087 7049

Læs mere på:
www.LEDGruppen.dk

Vidste du?

... at 67% af danskerne løbende bruger telefonbogen?

DANA ELECTRIC A/S

ODENSEGADE 15, 8000 AARHUS C
FAX 86 19 17 88

86 19 67 00

info@dana-electric.dk
www.dana-electric.dk

EL INSTALLATION
NETVÆRKSINSTALLATION
BELYSNINGSOPGAVER
INDUSTRIINSTALLATION

Aarhus

Brøgger Belysning
8200 Aarhus N 86 16 89 52

Stjernepladsen
86 16 89 52

Dana Electric Arhus A/S
Odensegade 15,
8000 Aarhus C 86 19 67 00
Se annonce denne side

Lampefeber A/S, Lilleringvej 30, 8462 Harlev J 86 18 14 99
Lightyears A/S, Balticagade 15, 8000 Aarhus C 87 30 12 40

Egå

mahboliz, Gåseagervej 16, 8250 Egå 87 41 51 52

Harlev J

Lampefeber A/S, Lilleringvej 30, 8462 Harlev J 86 36 17 22

Hasselager

Eglo Danmark A/S, Alstrup Alle 7, 8361 Hasselager 70 22 55 11

Holme, Højbjerg, Skåde

Purup Hanne, Skåde Skovvej 57, 8270 Højbjerg 30 64 38 99

Lystrup

E3Light Retail A/S, Mølbakvej 5, 8520 Lystrup 87 77 66 88

LEDGruppen
Sønderskovvej 33,
8520 Lystrup 70 87 70 49
Se annonce side 94

Ledtek , Skæringvej 103, 8520 Lystrup 25 21 11 63

Skødstrup

Billigpære.dk (Thomas R Thorhauge),
Grenåvej 793 D, 8541 Skødstrup 22 17 68 71

Solbjerg

Rifraf ApS, Dalmosevej 5, 8355 Solbjerg 61 67 18 69

Benzin- og servicestationer

Aarhus

Skumslukningscentralen Brandskur Benzinhavn,
Oliehavnsvej 0, 8000 Aarhus C 86 13 62 46
Statoil Servicenter, Nordre Ringgade 114, 8200 Aarhus N ... 86 16 83 36
Statoil Servicenter, Randersvej 141, 8200 Aarhus N 86 16 31 01
Statoil Servicenter, Skanderborgvej 39, 8000 Aarhus C 86 14 06 16

Beder

Q8 Service, Kirkebakken 2, 8330 Beder 86 93 62 85

Brabrand

Statoil Servicenter, Silkeborgvej 573, 8220 Brabrand 86 25 33 88

Egå

Statoil Servicenter, Grenåvej 503, 8250 Egå 86 22 05 72

Galten

Shell Service, Århusvej 12, 8464 Galten 86 94 31 02

Hadsten

OK Nærbutik, Landevejen 203, 8370 Hadsten 86 98 92 66
Shell Service A/S, Skanderborgvej 2, 8370 Hadsten 86 91 52 77
Statoil Servicenter, Ellemosevej 2, 8370 Hadsten 86 98 13 70

Hammel

RN Autoservice, Østergade 40, 8450 Hammel 86 96 15 10
Shell Service A/S, Anbækvej 36, 8450 Hammel 86 96 38 55
Statoil Servicecenter, Anbækvej 123, 8450 Hammel 86 96 12 96

Harlev J

Statoil Servicecenter, Framlev Korsvej 10, 8462 Harlev J 86 94 11 56

Hørning

Shell Service A/S, Skanderborgvej 19, 8362 Hørning 86 92 12 87
Statoil Servicecenter, Århusvej 13, 8362 Hørning 87 49 90 55

Risskov

Shell/7-Eleven, Grenåvej 189, 8240 Risskov 86 21 43 69

Tanken
Lystrupvej 53,
8240 Risskov 86 17 55 02
Telefax 86 17 55 03

Sabro

Uno X - Extrabutik Fajstrup , Viborgvej 903, 8471 Sabro 86 94 87 26

Tranbjerg

Statoil Servicenter, Christian X's Vej 253, 8310 Tranbjerg J .. 86 29 02 09

Viby

OK Plus, Rosenhøj 30, 8260 Viby J 86 29 24 23
Q8 Service, Fredensvang Runddel 10, 8260 Viby J 86 11 53 33
Q8 Service, Ormslevvej 61, 8260 Viby J 86 14 30 01
Shell Service A/S, Skanderborgvej 123, 8260 Viby J 86 14 00 91
Statoil Viby, Skanderborgvej 159, 8260 Viby J 86 14 86 58

Beredskab

Brabrand

Hærhjemmeværnsdistrikt Østjylland,
Grimhøjvej 1, 8220 Brabrand 72 44 00 00

Beregnere

Hasselager

K.M. Beregning A/S, Kunnerupvej 150, 8361 Hasselager 86 28 41 33

Risskov

Byggeriets Beregnerservice, Agerbæksvej 17, 8240 Risskov . 72 16 00 63
elKALK ApS, Viengevej 6 A, 8240 Risskov 87 43 93 93

Beskyttede værksteder

Hammel

Hammel Bo- & Aktivitetscenter,
Industrivej 18, 8450 Hammel 89 64 26 41

Hasselager

Elmetoften
Elmetoften 1, 8361 Hasselager 86 28 38 77

Risskov

Arbejdsmarkedscenter Nord
Skejbygårdsvej 13, 8240 Risskov 89 30 80 00

Beslagsmede

Beder

Bruun Larsen's Beslagsmedie, Højvænget 6, 8330 Beder 86 93 64 19

Galten

Gammelgaards Beslagsmedie, Skolebakken 13, 8464 Galten 40 50 60 84

Hammel

Rostgaard Sørensen Jesper, Sjellevej 57, 8450 Hammel 86 96 34 24

Harlev J

Grove Erik, Bøgebakken 10, 8462 Harlev J 86 29 62 86

Hasselager

Theilmann Arne, Kolt Kirkevej 155, 8361 Hasselager 86 28 52 44

Sporup

Olsen's Beslagsmedie ApS, Begtrupvej 79, 8472 Sporup 22 73 42 26

Beton

Galten

NB Beton, Hjaltevej 5, 8464 Galten 70 10 12 00

Hammel

Bekoteknik A/S, Skræddergyden 45, 8450 Hammel 86 96 01 29

Holme, Højbjerg, Skåde

H + H Danmark A/S, Saralyst Alle 40, 8270 Højbjerg 70 24 00 50

Lystrup

Aarhus Cementvarefabrik A/S, Flinthøj 1, 8520 Lystrup 86 22 12 33

Trige

Glad Jørn A/S, Høgemosevænget 13, 8380 Trige 86 23 04 66

Betonelementer

Lystrup

HauCon A/S, Lægårdsvej 19, 8520 Lystrup 86 22 93 93

Tilst

CRH Concrete A/S., Borumvej 30, 8381 Tilst 87 45 98 00

Betonreparation

MURERFIRMA
ERIK F. QVIST
MURER- OG BYGNINGSENTREPRENØRFIRMA A/S
86 14 09 22
byg garanti
Telefax: 86112320
Marselis Boulevard 125 8000 Aarhus C
E-mail: efq@erikfqvist.dk www.erikfqvist.dk

Aarhus

Qvist Erik F. Murer- og Bygningsfirma A/S
Marselis Boulevard 125,
8000 Aarhus C 86 14 09 22
Telefax 86 11 23 20
efq@erikfqvist.dk
www.erikfqvist.dk
Se annonce denne side

Betonvarer

Hadsten

Hadsten Cementstøberi
Mågevej 23,
8370 Hadsten 86 98 07 34
www.hadstencementstoberi.dk

Holme, Højbjerg, Skåde

Serwin, Skåde Højgårdsvej 50, 8270 Højbjerg 86 28 02 90

Lystrup

Aarhus Cementvarefabrik A/S, Flinthøj 1, 8520 Lystrup 86 22 12 33

Bevægelsespædagoger

Risskov

Motorikken v Vanda Hundrup, sanseintegration, motorisk
træning, Tirstrupvej 3, 8240 Risskov 20 14 65 16

Biavl

Hammel

Eriksens Biavl /Kurt Eriksen,
Præstemarksvej 28, 8450 Hammel 86 96 35 39
Søften Bifarm, Landsbækvej 45, 8450 Hammel 86 96 00 87

Biblioteker

Aarhus

Hasle Bibliotek
Kappelvænget 2, 8210 Aarhus V 89 40 96 30
Hovedbiblioteket
Møllegade 1, 8000 Aarhus C 89 40 92 00
Statsbiblioteket og Statens Avissamling i Århus,
Victor Albecks Vej 1, 8000 Aarhus C 89 46 20 22
Århus Tekniske Bibliotek, Dalgas Avenue 2, 8000 Aarhus C .. 87 30 27 30

Beder

Beder-Malling Bibliotek
Kirkebakken 41, 8330 Beder 87 13 19 85

Brabrand

Gellerup Bibliotek
Gudrunsvej 78, 8220 Brabrand 89 40 96 40

Egå

Egå Kombi-bibliotek
Egå Havvej 5, 8250 Egå 87 13 63 90

Galten

Herskind Bibliotek, Ladingvej 16, 8464 Galten 87 54 68 29
Skovby Bibliotek, Skråvejen 1, 8464 Galten 87 54 03 90
Stjær Bibliotek Stjærskolen, Stjærvej 100, 8464 Galten 86 95 03 00

Harlev J

Harlev Bibliotek
Gammel Stillingvej 424, 8462 Harlev J 87 13 97 05

Hasselager

Kolt-Hasselager Kombi-bibliotek
Kolt Østervej 45, 8361 Hasselager 87 13 19 83

Hinnerup

Hinnerup Bibliotek & Kulturhus, Skovvej 18, 8382 Hinnerup .. 89 64 14 55

Hjortshøj

Hjortshøj Kombi-bibliotek
Virupvej 75, 8530 Hjortshøj 86 74 11 22

Holme, Højbjerg, Skåde

Højbjerg Bibliotek
Oddervej 74, 8270 Højbjerg 89 40 95 80

Hornslet

Hornslet Bibliotek
Tingvej 35, 8543 Hornslet 86 99 48 22

Hørning

Hørning Bibliotek, Rådhuspladsen 1, 8362 Hørning 87 94 29 80

Lystrup

Lystrup Bibliotek
Bystævnet 4B, 8520 Lystrup 87 13 19 80

Mørke

Mørke Bibliotek
Kirkevej 13, 8544 Mørke 87 53 58 95

Mårslet

Mårslet Bibliotek, Testrupvej 4, 8320 Mårslet 86 29 03 15

Risskov

Risskov Bibliotek
Fortebakken 1, 8240 Risskov 89 40 96 00

Sabro

Sabro Bibliotek
Sabro Skolevej 4, 8471 Sabro 86 94 84 80

Skødstrup

Skødstrup Kombi-bibliotek - Komforbi
Rosenbakken 4, 8541 Skødstrup 87 13 98 60

Solbjerg

Solbjerg Bibliotek
Kærgårdsvej 4, 8355 Solbjerg 86 92 82 88

Tilst

Tilst Bibliotek
Tilst Skolevej 13A, 8381 Tilst 87 13 18 20

Tranbjerg

Tranbjerg Bibliotek
Kirketorvet 6, 8310 Tranbjerg J 87 13 24 35

Trige

Trige Kombi-bibliotek
Smedebroen 21, 8380 Trige 87 13 63 13

Viby

Viby Bibliotek
Skanderborgvej 170, 8260 Viby J 89 40 95 40

Åbyhøj

Åby Bibliotek
Ludvig Feilbergs Vej 7, 8230 Åbyhøj 89 40 95 00

Find **håndværkeren** i De Gule Sider®

Bijouterivarer

Aarhus

Dyrberg/Kern Magasin Århus A/S, Immervad 2, 8000 Aarhus C 87 31 64 67
Glitter ApS, M.P.Bruuns Gade 25, 8000 Aarhus C 86 13 14 64
Phantasia (Jenny-Ann Phan), Rydevænget 41, 8210 Aarhus V 27 40 13 05
Rhinstene.dk, Holmstruphøjvej 71, 8210 Aarhus V 86 78 55 03
Sofie Graversen, Stockholmsgade 7, 8200 Aarhus N 60 61 58 84

Egå

Bugs & Ants I/S, Brobjergvej 1 D, 8250 Egå 60 24 34 00
Purple, Gåseagervej 12 F, 8250 Egå 86 28 37 90

Hasselager

Smyk-Biks, Torshøjvænget 118, 8361 Hasselager 25 39 83 61

Holme, Højbjerg, Skåde

Larsen Inge, Bushøjvej 256, 8270 Højbjerg 86 27 50 60

Lystrup

Jens E. Bijouterie A/S, Skæringvej 109, 8520 Lystrup 86 21 30 11
Kirkeby Smykker, Engelstoft 132, 8520 Lystrup 60 16 92 81
Sisterunika I/S, Bjørnholt 114, 8520 Lystrup 24 80 29 80

Bil- og busudlejning

Aarhus

Europcar Århus, Sønder Alle 35, 8000 Aarhus C 89 33 11 11

MLflyt ApS
Grønnegade 84,
8000 Aarhus C **86 12 32 30**
www.mlflyt.dk

Nielsen Ole Aakjær, Viborgvej 55, 8210 Aarhus V 86 15 55 72
PS Biludlejning, Søren Frichs Vej 47, 8000 Aarhus C 70 22 00 00
Thordal & Meyer I/S, Søndre Ringgade 4, 8000 Aarhus C 44 66 66 22
Århus Delebilklub, Store Torv 9, 8000 Aarhus C 86 19 94 84

Egå

J V Busser, Skæring Havvej 143, 8250 Egå 86 22 96 90

Skødstrup

One2move Leasing ApS, Segaltvej 353, 8541 Skødstrup 70 20 88 04

Solbjerg

Sommer , Højlundsparken 12, 8355 Solbjerg 86 52 18 31

Tilst

Mortensen Leasing ApS, Østervænget 31, 8381 Tilst 86 10 46 12

Viby

Europcar Viby, Skanderborgvej 108, 8260 Viby J 86 14 65 00

Åbyhøj

driveon.net, Søren Frichs Vej 47, 8230 Åbyhøj 86 18 05 88

Uden for område

Anpartsselskabet Juul & Nørgaard, Søndermarken 36, 8560 Kolind 42 47 44 74

Billard og billardartikler

Aarhus

Cueshop.dk, Porcelænstorvet 1, 2500 Valby 21 44 96 59

Hammel

Jydsk Billard Montering ApS, Korsagervej 6, 8450 Hammel .. 86 96 54 44

Billard- og poolhaller

Aarhus

BK Fluen Billardklub, Sønder Alle 28 B, 8000 Aarhus C 86 13 30 77
Sharks Pool Hall A/S, Frederiksgade 25, 8000 Aarhus C 86 18 09 90
Aarhus Pool & Billard, Ryhavevej 8, 8210 Aarhus V 86 15 60 84

Brabrand

Gjellerup Billard Club, Gudrunsvej 78, 8220 Brabrand 86 25 17 07

Billedbureauer

Egå

Foci Image Library, Skæring Højsagervej 18, 8250 Egå 86 22 33 77

Billedhuggere

Aarhus

Rønnau Jønr Billedhugger, Skovbrynet 53, 8000 Aarhus C ... 86 11 20 35

Billedkunstnere

Aarhus

Balling Jan Himmel & Hav ApS, Istedgade 27, 8000 Aarhus C 86 19 67 65
Berg Ruth, Solhvervsvej 14, 8200 Aarhus N 86 10 51 94
Bro Pedersen Frits, Ingerslevs Boulevard 17, 8000 Aarhus C 86 19 04 03
Nathorst Westfelt Karin, Åbyhøjvej 16, 8210 Aarhus V 86 15 70 55

Egå

Ravn Inge-Lise, Mejlbyvej 9, 8250 Egå 86 22 41 75

Hinnerup

Stochholm Allan og Hanne, Søndergade 17, 8382 Hinnerup .. 86 98 57 03

Holme, Højbjerg, Skåde

Elgaard Søren, Råhøj Alle 10, 8270 Højbjerg 86 27 31 98

Lystrup

Bente Skifter Kunst, Stokbrovej 57, 8520 Lystrup 86 23 04 94

Sabro

Gøth Cort, Multebærvej 11, 8471 Sabro 86 94 83 82

Skødstrup

Zederkof Lise Koldsen, Engskovgård 40, 8541 Skødstrup 86 99 04 90

Åbyhøj

Overbeck Michael Würtz, Engparken 10, 8230 Åbyhøj 28 85 35 74

Billedskærere

Egå

Nielsen Knud Højvang, Egå Strandvej 13, 8250 Egå 86 22 02 82

Billetbureauer

Aarhus

Århus Elite Billettelefon A/S, Stadion Alle 70, 8000 Aarhus C 70 27 30 77

Bilsyn

Brabrand

Braband Syn ApS, Hans Broges Vej 10, 8220 Brabrand 31 79 19 94
Byens Bilsyn, Silkeborgvej 691, 8220 Brabrand 86 13 90 09

Galten

Galten Bilsyn, Silkeborgvej 16, 8464 Galten 51 52 53 71

Hammel

Hammel Bilsyn, Finlandsvej 14, 8450 Hammel 26 14 51 02

Lystrup

Auto-syn
Sønderskovvej 18,
8520 Lystrup **22 16 66 66**
www.auto-syn.dk



Risskov

A-Inspektion Århus Bilsyn, Voldbjergvej 22, 8240 Risskov 86 13 71 77
Applus+ Bilsyn, Lystrupvej 23, 8240 Risskov 70 13 12 12

Tilst

Al-Syn ApS, Tilst Skolevej 38, 8381 Tilst 87 50 05 08
PAVA Bilsyn Tilst, Blomstervej 6, 8381 Tilst 86 24 22 42

Viby

Pava Bilsyn Viby, Fabrikvej 4, 8260 Viby J 86 28 25 88

Uden for område

Synshallen Aarhus Havn ApS, Revlsbjergvej 37, 8960 Randers SØ 86 40 69 10

Bioenergi

Aarhus

Bjerregaard Bioenergi (Søren Bjerregaard Jensen), Østrevej 4, 8210 Aarhus V 87 44 04 77
Dansk Methanolforening, Agro Food Park 15, 8200 Aarhus N 87 93 00 00

Biografer

Aarhus

Cinemaxx Danmark A/S, Kalvebod Brygge 57, 8000 Aarhus C 70 12 01 01
Øst for Paradis ApS, Paradisgade 7, 8000 Aarhus C 86 19 31 22

Galten

Bio Huset, Torvet 6, 8464 Galten 86 94 51 55

Hadsten

Hadsten Bio, Nørregade 6, 8370 Hadsten 86 98 01 70

Hammel

Fotorama Hammel, Voldbyvej 1, 8450 Hammel 86 96 26 00

Hornslet

Kom-Bi biograf & kulturhus
Nyvej 3,
8543 Hornslet **86 99 42 65**
Billet telefon **86 99 42 65**
Kontor telefon **86 97 54 41**
E-mail kombi@kombi.dk
www.kombi.dk

Biopati

Aarhus

Nielsen Rikke Goerlich, P.P.Ørums Gade 2, 8000 Aarhus C ... 70 20 08 04

Risskov

Biopatklinikken, Esbyvej 11, 8240 Risskov 86 17 63 26

Blanketter

Hinnerup

Laursens Bogtrykkeri, Vittenvej 54, 8382 Hinnerup 87 57 60 10

Find vej med mobilen på **mobil.dgs.dk**

Blikkenslagere

Blikkenslagerfirma HOLGER K. JENSEN ApS
86 22 04 58
Stationsvej 14 · 8530 Hjortshøj
Michael Vendelbo Jensen 24 46 30 58 | Flemming Vendelbo Jensen 40 30 84 58

- Zink/kobberarbejde
- Skifertag
- Tagrender
- Nedløbsrør
- Kviste/inddækninger

Medlem af Dansk VVS



- Blikarbejde
- Kobberarbejde
- Tagrender
- Skiferarbejde
- Specialopgaver m.m.

86 14 58 58
www.eblings-blik.dk
Michael Drewsens Vej 23 • 8270 Højbjerg

BLIKARBEJDE - KOBBER
SKIFFER - VENTILATION



Gratis og uforpligtende tilbud
86 75 24 64

Find og gem dine venner
på degulesider.dk
under Min dgs

Edv. Løbner's eftf. ApS
VVS & BLIKKENSLAGERFIRMA

VVS BLIK

86 78 48 33
Telefax 86 78 48 33

Nedergårdsvej 4 - 8200 Aarhus N
Skejby

Moderne blikkenslagerarbejde baseret på de gamle håndværksprincipper

• Tagrender • Nedløb • Skifertag
• Kobbertag • Zinktag • Kviste
• Inddækninger

Blikkenslagerfirma
C. RØHL ApS
Peder Skrams Gade 12 st, 8200 Aarhus N
Tlf. 86 16 92 38
rohl-blik@webspeed.dk

VVS company a/s
Blikkenslagerfirma
Alt inden for skiffer-, zink- og kobbertage samt alle specialopgaver løses
86 14 42 00
Viaduktvej 5a, 8260 Viby J
Telefax 89 48 58 09
E-mail: post@vvs-company.dk
www.vvs-company.dk

BYENS BLIK & VVS
Aut. VVS-Installatør
Blik- og Kobberarbejde udføres
Værksted: Sjællandsgade 82, 8000 Aarhus C
86 18 80 09
www.byens-blik-vvs.dk
Jan Sørensen privat 86 99 96 54


torben elneff
Aut. VVS-installatør
• blik
• vand
• varme
• sanitet
• ventilation
• smedearbejde
• privat som erhverv
VVS GARANTI
elneff
VVS-INSTALLATØR
Tlf. 86 15 00 45
Vi rydder op inden vi går !
8000 Aarhus C
www.elneffvvs.dk

Find **pengeinstituttet** i De Gule Sider®

tilst vvs
Blik • Vand • Varme • Sanitet • Fjernvarme
86 24 18 22
Havkærvej 13 • 8381 Tilst
www.elneffvvs.dk
VVS GARANTI

Aarhus

Arosblik, Ny Munkegade 68 B, 8000 Aarhus C 21 68 38 26
Arosblik, Ny Munkegade 68 B, 8000 Aarhus C 60 60 02 13

Byens Blik & VVS
Sjællandsgade 82,
8000 Aarhus C 86 18 80 09
byensblik@gmail.com
www.byens-blik-vvs.dk
BYENS BLIK & VVS
Aut. VVS-Installatør
GARANTI Dansk VVS
Se annonce denne side

Jensen Holger K Blikkenslagerfirma ApS
Hjortshøj Stationsvej 14,
8530 Hjortshøj 86 22 04 58
holgerkjensen@mail.dk
Blikkenslagerfirma
HOLGER K. JENSEN ApS
Se annonce side 96

KJ Blik & Montage, Ingerslevs Boulevard 15, 8270 Højbjerg . 20 84 18 11

Løbners Edvard Eftf. ApS
Nedergårdsvej 4,
8200 Aarhus N 86 78 48 33
Se annonce denne side

Røhl C ApS
Peder Skrams Gade 12,
8200 Aarhus N 86 16 92 38
Blikkenslagerfirma
C. RØHL ApS
Se annonce denne side

Sørensen Flemming A/S
Navervej 24,
8382 Hinnerup 86 98 87 77

Brabrand

Brabrand Blik & Bad ApS 86 75 54 58
Brabrand Blik & Bad ApS
Jacob Christensen
www.bb-b.dk
Jacob@bb-b.dk

Tlf. 86 75 54 58 • Bil 21 29 81 40 • Fax 86 75 58 42

Galten

Brabrand Blik og Bad ApS
Fasanvej 34,
8464 Galten 86 75 54 58
Tlf. 86 75 54 58
Mobil 21 29 81 40
www.bb-b.dk
jacob@bb-b.dk
Brabrand Blik & Bad ApS

Galten Blik og VVS ApS, Bjarkevej 10 B, 8464 Galten 86 94 41 19
Jensen Preben Entreprenørfirma ApS,
Fasanvej 36, 8464 Galten 86 94 41 99

Hadsten

Loptrup VVS Teknik ApS, Over Hadstenvej 54, 8370 Hadsten 86 98 13 33

Hinnerup

Bundgård Sørensen Per Blikkenslagerfirma ApS
Nørregade 7,
8382 Hinnerup 86 98 86 00

Veckenberg Blik ApS, Postvej 82, 8382 Hinnerup 86 91 00 49

Hjortshøj

Aarhus Blikkenslagerforretning,
Risvangsvej 30, 8530 Hjortshøj 70 87 86 45

Holme, Højbjerg, Skåde

bk blik I/S, Axel Kiers Vej 26, 8270 Højbjerg 23 23 58 68
Blikkenslagerfirmaet, Skåde Skovvej 41, 8270 Højbjerg 40 60 16 60

Eblings Blikkenslagerforretning
Michael Drewsens Vej 23,
8270 Højbjerg 86 14 58 58
ebling@mail-telia.dk
www.eblings-blik.dk
Se annonce side 96

Blomster en gros

Mølgaard Niels A/S, Søren Nymarks Vej 15, 8270 Højbjerg .. 87 44 88 00
Tæck Brdr., Saralyst Alle 110, 8270 Højbjerg 86 27 33 10

Hornslet

Jysk VVS & Blikkenslagerforretning,
Hyacintvej 14, 8543 Hornslet 20 42 95 65
Meyer Ernst Blikkenslagerfirma, Sletten 3, 8543 Hornslet ... 86 99 41 67

Horning

Schmidt Morten Bliksmeden, Gl Ryvej 16, 8362 Hørning 70 22 16 30

Risskov

Sørensen Carl & Søn VVS A/S
Vejlbygade 10,
8240 Risskov 86 21 40 11
Richard Sørensen, Alsvej 15 ..... 86 17 74 06
Peter Sørensen, Østtoften 86 22 69 91

VAND
VARME
SANITET
VVS
CARL SØRENSEN & SØN
Vejlbygade 10, 8240 Risskov
86 21 40 11
Telefax 86 21 22 40
E-mail: vvs@carl-sorensen.dk
www.carl-sorensen.dk

Solbjerg

Bch VVS ApS, Højlundsparken 97, 8355 Solbjerg 22 50 40 88

Solbjerg VVS-Service ApS (v/Søren Jauert)
Elleskovvej 9,
8355 Solbjerg 86 92 77 53
Mobil 23 24 44 57
www.solbjergvvs.dk

Tilst

Elneff VVS
Havkærvej 13,
8381 Tilst 86 15 00 45
elneff VVS-INSTALLATØR
www.elneffvvs.dk
Se annonce denne side

Tilst VVS
Havkærvej 13,
8381 Tilst 86 24 18 22
tilst vvs
www.elneffvvs.dk
Se annonce denne side

Trige

Basse's Blikkenslagerforretning
Parallelvej 62,
8380 Trige 26 13 24 15

Viby

AG Blik, Morbærvej 3, 8260 Viby J 22 43 36 77
Bagge Søren VVS, Christian X's Vej 42 A, 8260 Viby J 86 11 37 11

Viby VVS & Blik ApS
Fabrikvej 8,
8260 Viby J 86 29 29 35
info@viby-vvs.dk
www.viby-vvs.dk

VVS company A/S
Viaduktvej 5A,
8260 Viby J 86 14 42 00
Telefax 89 48 58 09
post@vvs-company.dk
Se annonce denne side

Åbyhøj

Andersen Frede A/S, Sindalsvej 15, 8240 Risskov 86 17 98 22
Blikfang Tag & Facade ApS, Erik Bøghs Vej 8, 8230 Åbyhøj ... 23 45 88 64

Jonassen Benni Blikkenslagerfirma v/Geert Jonassen
Åbyvej 112,
8230 Åbyhøj 86 75 24 64
www.bjblik.dk
Se annonce side 96

Uden for område

JM Blikentreprise ApS, Vestergade 47, 8732 Hovedgård 25 39 50 72

Blomster en gros

Solbjerg

Waterztop I/S, Højlundsparken 49, 8355 Solbjerg 22 45 92 84

Rubrikken fortsættes

Blomster en gros

Tilst

Plantas A/S, Grydhøjparken 12, 8381 Tilst 87 45 54 00

Blomster, kunstig

Aarhus

Td Data Aps, Steen Billes Torv 12, 8200 Aarhus N 86 22 77 33

Blomsterhandlere

ØSTERGAARD BLOMSTER
TH. NIELSENS GADE 4
8000 AARHUS C
TLF. 86 12 42 81
Euro Florist

Juuls Blomster
Blomsterlevering overalt i Stor-Aarhus
Otte Rudsgade 40 · 8200 Aarhus N
Tlf. 86 16 99 00 · www.juulsblomster.dk

Aarhus

Acacia Kardinal ApS, Viborgvej 32, 8000 Aarhus C 86 13 18 80
Akropolis Blomster, Tordenskjoldsgade 23, 8200 Aarhus N .. 86 16 29 66
Alexandra Blomster ApS,
Værkmestergade 25, 8000 Aarhus C 86 18 17 88
Bang & Thy Eksklusiv Blomsterkunst,
Skovvejen 48, 8000 Aarhus C 86 13 86 80
Blomster Galleriet ApS, Dannebrogsgade 26, 8000 Aarhus C 28 35 02 80
Blomster Oraklet, Skanderborgvej 183, 8260 Viby J 86 11 04 14
Blomsterpigen, Norges Alle 4, 8200 Aarhus N 86 10 00 70

Blomsterværket Pindstrup
M. P. Bruuns Gade 47,
8000 Aarhus C. **86 76 10 11**

BLOMSTERVÆRKET Pindstrup
www.karstenpindstrup.dk

Blomsterværkstedet Pernille,
Hans Broges Gade 15, 8000 Aarhus C 86 13 93 02
City Blomster, Ryesgade 31, 8000 Aarhus C 86 12 98 98

Elisabeth's Blomster
Paludan-Müllers Vej 57,
8210 Aarhus V. **87 39 03 90**
Foged Henny, Carl Blochs Gade 32, 8000 Aarhus C 86 13 17 21

Hasle Blomster
Viborgvej 109,
8210 Aarhus V. **86 15 10 33**
6144@interflora.dk
www.hasleblomster.dk

Juuls Blomster
Otte Ruds Gade 40,
8200 Aarhus N **86 16 99 00**
bestilling@juulsblomster.dk
www.juulsblomster.dk
Se annonce denne side

Meng - The Flowerstore , Frederiks Alle 36, 8000 Aarhus C .. 28 73 56 86
Oasen, Park Alle 7, 8000 Aarhus C 86 19 66 99
Skejby Blomster, Skelagervej 1, 8200 Aarhus N 87 41 00 66

Skt. Clemens Idé Butik
Skt. Clemens Stræde 7,
8000 Aarhus C. **86 12 39 40**

Sct. Clemens Idé Butik
Tlf. 86 12 39 40
www.clemensidebutik.dk

Stilken, Frederiks Allé 144, 8000 Aarhus C 86 12 09 25
Stjerne Blomsten, Randersvej 23, 8200 Aarhus N 86 16 59 51
Stokrosen, Skanderborgvej 20, 8000 Aarhus C 86 11 86 53

Østergaard Blomster
Thomas Nielsens Gade 4,
8000 Aarhus C. **86 12 42 81**
Se annonce denne side

Århus Blomster, Nørre Alle 33, 8000 Aarhus C 86 12 04 72

Brabrand

Blomster Bolettes, Hovedgaden 70, 8220 Brabrand 86 28 29 09

Vedersø Blomster
Gudrunsvej 7,
8220 Brabrand **86 20 21 70**
Telefax **86 92 26 61**

Egå

Mailflower Ellen Hytting, Hjortshøjvej 39, 8250 Egå 86 74 06 77
Plantorama A/S, Skæring Skolevej 199, 8250 Egå 86 22 80 00

Hammel

City Blomster, Østergade 26, 8450 Hammel 86 96 15 44
Engvanggaard Blomster, Frugt og Grønt,
Vadstedvej 147, 8450 Hammel 87 62 51 51

Hinnerup

Hinnerup Blomster, Storegade 11, 8382 Hinnerup 86 98 83 11
Idé-Binderiet, Skanderborgvej 131, 8382 Hinnerup 86 98 75 40

Holme, Højbjerg, Skåde

Alexandra Blomster, Oddervej 84, 8270 Højbjerg 86 27 07 88
Pia's Ideer og Blomster, Rundhøjtorvet 3, 8270 Højbjerg 86 11 29 44

Hørning

Vedersø Blomster
Nørre Alle 14,
8362 Hørning **86 92 13 70**
6712@interflora.dk
Telefax **86 92 26 61**

Lystrup

A.O. Planter ApS, Århusvej 36, 8382 Hinnerup 86 23 23 00

Malling

Alexandra Blomster, Bredgade 62, 8340 Malling 86 93 19 56

Mørke

Klokkenblomsten, Ebeltoftvej 40, 8544 Mørke 86 49 20 24

Risskov

Bellevue Blomster ApS
Nordre Strandvej 45,
8240 Risskov **86 17 73 88**
Bendixen Blomster, Nordre Strandvej 74, 8240 Risskov 86 18 07 88
Vejlby Blomster Og Brugskunst,
Tranekærparken 3, 8240 Risskov 86 21 56 58

Skødstrup

Butik Blomsten, Grenåvej 785, 8541 Skødstrup 86 99 89 99
Lykke Blomster og Dekoration,
Lindå Møllevej 12, 8541 Skødstrup 40 19 66 60

Solbjerg

Blomserbinderiet Seier, Solbjerg Hedevej 82, 8355 Solbjerg . 86 92 77 01

Viby

Blomstertorvet, Viby Torv 8, 8260 Viby J 86 14 13 72

Åbyhøj

Brudebuketten.dk v/Elisabeth Bønløkke
Oehlenschlægersvej 21,
8230 Åbyhøj **25 33 58 21**
eb@brudebuketten.dk
Læs mere om os på :
www.brudebuketten.dk

Blomsterhandlere, artikler for

Tilst

Nordiq A/S, Havkærvej 83, 8381 Tilst 87 67 71 71

Bocentre

Aarhus

Ellengården Bostedet
Bethesdavej 81, 8200 Aarhus N **89 40 10 50**
Frederik Cafe
Paludan-Müllers Vej 26, 8200 Aarhus N **86 16 37 70**
Skejbyparken Bofællesskabet
Skejbyparken 53, 8200 Aarhus N **86 78 30 33**
SORAS
Toldbodgade 5, 8000 Aarhus C **87 13 26 00**
Tinagergårdens Aktivitetstilbud Væksthusene
Graham Bells Vej 1A, 8200 Aarhus N **87 41 09 81**
Windsor, Skolebakken 17, 8000 Aarhus C 86 18 15 66

Beder

Mariendal Bofællesskabet
Ørnevænget 41, 8330 Beder **86 93 25 28**
Stenhøj, Bofællesskabet
Byvej 63, 8330 Beder **51 57 55 61**

Hadsten

Botilbud - Handicap, Ellemosevej 28 B, 8370 Hadsten 89 64 26 63

Harlev J

Harlev Bofællesskabet
Rødlundvænget 2, 8462 Harlev J **87 13 83 34**

Hasselager

Hasselager Bofællesskabet
Skovhøj 1E, 8361 Hasselager **86 11 41 99**
Kolt Bofællesskabet
Bavnebakken 117, 8361 Hasselager **86 28 73 92**

Hinnerup

Hinnerup Kollegiet, Kollegiet, Stadionalle 1, 8382 Hinnerup .. 78 47 63 30

Holme, Højbjerg, Skåde

Kragelund, Botilbuddet
Dybrovej 19, 8270 Højbjerg **87 36 13 21**
Majvænget Bofællesskabet
Nygårdsvej 43, 8270 Højbjerg **87 39 23 23**
Opgangsbofællesskab
Nagelsvej 15A, 8270 Højbjerg **86 27 64 15**

Malling

AnneHuse, Bofællesskabet
Fløjstrupvej 42, 8340 Malling **86 93 24 33**

Risskov

Skovlund Bocenter
Skejbygårdsvej 37, 8240 Risskov **87 42 64 64**

Tilst

Albertsvænge Bofællesskabet
Tilst Skolevej 15E, 8381 Tilst **86 24 56 38**
Den Grønne Ager, Botilbudet
Tilst Søndervej 72A, 8381 Tilst **86 24 99 61**
Den Grønne Gren
Havkærparken 46, 8381 Tilst **86 16 67 30**
Tingagergården
Tilst Skolevej 17, 8381 Tilst **87 13 23 77**

Tranbjerg

Bocenter Tranbjerg
Trankærgårdsvej 108, 8310 Tranbjerg J **87 39 24 30**

Viby

Myrholmsvej Bofællesskabet
Myrholmsvej 73, 8260 Viby J **86 77 00 13**
Søstjernen, Bofællesskabet
Bispevænget 10, 8260 Viby J **86 15 19 98**

Bogbinderier

Aarhus

Bogbinderiet
Brendstrupvej 74,
8200 Aarhus N **86 10 09 00**
www.bogbinderietaarhus.dk

Risskov

Grafisk Finish A/S, Vejlbjergvej 31, 8240 Risskov 87 39 00 77

Tilst

JK Bogbinderi, Græsvangen 6, 8381 Tilst 86 24 09 44

Viby

Grafisk Bind A/S, Danmarksvej 5, 9670 Løgstør 87 38 67 00
Jola-Indbinding ApS, Bjørnholms Alle 4, 8260 Viby J 86 11 00 33

Bogføring

Aarhus

Ateu Consult, Søndervangen 19, 8260 Viby J 60 69 80 80
Blix Jr., Lollandsgade 20, 8000 Aarhus C 30 29 93 44
Bogføarings- & Administrationsservice (Bente Andersen),
Ellemarksvej 33, 8000 Aarhus C 86 11 41 96
C-Consult, Vejlby Ringvej 36, 8200 Aarhus N 23 83 42 52
Deidoo ApS, True Møllevej 9, 8381 Tilst 70 70 24 12
Dk Accounting I/S (Lise-Lotte Sørensen & Kenneth Wisler),
Østboulevarden 11 A, 8000 Aarhus C 51 51 71 29
Hasle Regnskabs Service (Kirsten Olsen),
Herredsvej 20, 8210 Aarhus V 86 15 10 32
iBill Danmark A/S, Store Torv 16, 8000 Aarhus C 88 82 68 26
Klit D (Susanne Klit Due), Vestervang 7, 8000 Aarhus C 22 20 20 94
KR Bogføring, Guldsmedgade 23, 8000 Aarhus C 20 12 96 20
Lorenzen Søren og Pia H Schultz,
F Vestergaards Gade 30, 8000 Aarhus C 86 20 95 67
Lr Afstemning, Jens Baggesens Vej 104, 8200 Aarhus N 27 91 06 51
NR Erhvervsservice (Niels Rask Niels Jørgen Pedersen
Rask), Sandøgade 8, 8200 Aarhus N 86 10 01 02
P.A. Bogføring & Revision, Haslehøjvej 5 A, 8210 Aarhus V .. 86 15 53 70
Paldam IT ApS, Skovgaardsgade 2 C, 8000 Aarhus C 88 16 01 62
Ravn Trine - Bogføring Og Rådgivning,
Fåborggade 23, 8000 Aarhus C 27 52 81 64
RegnskabsSpecialisten ApS,
Søren Frichs Vej 53, 8230 Åbyhøj 29 90 35 97
Reviplus.Dk, Minthøjvej 9, 8210 Aarhus V 87 44 10 30
Stenskov Regnskabsassistance,
Tordenskjoldsgade 30, 8200 Aarhus N 61 35 05 70
Stig Hansen Stats Aut. Revisions. Aktieselskab.,
Frederiksgade 74 E, 8000 Aarhus C 86 12 51 90
Tp Regnskab, Jernaldervej 382, 8210 Aarhus V 29 46 16 66
Vilstrup & May Bookkeeping I/S,
Horsensgade 1, 8000 Aarhus C 31 23 43 12
Ørbæk Pedersen Knud, Valdemarsgade 57, 8000 Aarhus C .. 40 45 97 35

Beder

Bundgaard Knud, Agernvej 107, 8330 Beder 86 93 80 40
Jv Regnskab, Byagervej 64, 8330 Beder 86 93 78 73
Minus til Plus, Beder Landevej 21, 8330 Beder 20 27 83 93
Up2date Bogføring, Byagervænget 78, 8330 Beder 86 29 04 13

Brabrand

Jensen Allan Firma (Aage Allan Marinus Jensen),
Søvej 4, 8220 Brabrand 41 41 25 50
PT Revision og Consult I/S, Tyttebærvej 3, 8220 Brabrand .. 21 85 52 85
Samer Bogholderi (Samer Shehabi),
Edwin Rahrs Vej 80 B, 8220 Brabrand 87 47 05 20

Egå

Cb Økonomistyring (N Chr Borg Lauritzen),
Skæring Havvej 87, 8250 Egå 40 92 47 91
Juul Jens Peter Revisor, Skæring Parkvej 23, 8250 Egå 86 74 12 65
Østrup statsautoriseret revisionsanpartsselskab,
Søren Frichs Vej 38 K, 8230 Åbyhøj 86 26 00 26

Galten

Dibo Bogføringsbureau, Kalkærparken 132, 8270 Højbjerg .. 40 37 78 29
Pedersen Linda og Erling, Låsbyvej 50, 8464 Galten 86 94 35 23

Hadsten

Debet/Kredit, Enghaven 22, 8370 Hadsten 30 29 40 94
Lanther Administration, Østergade 21, 8370 Hadsten 87 61 09 63
Rullende Vikar Den, Østervangsvej 2, 8370 Hadsten 86 39 48 52
Vesterskov Bogføring, Hadstenvej 35, 8370 Hadsten 86 98 03 00

Harlev J

Berit's Bogføring, Lilleringvej 41, 8462 Harlev J 26 16 23 55
Csi Revision, Gammel Stillingvej 467, 8462 Harlev J 86 94 29 17
Free-Lance Bogholderiet, Araliavej 13, 8462 Harlev J 86 94 10 60

Hasselager

Benefits ApS
Kunnerupvangen 6,
8361 Hasselager **23 30 09 20**
FaxFax **86 28 09 60**
E-mail: mette@benefits-aps.dk
ENNI Regnskab, Kunnerupvej 149, 8361 Hasselager 20 31 13 60
LKN Regnskab, Hasselbakken 95, 8361 Hasselager 29 24 85 04

Hinnerup

Bogholderiet, Søndermarken 40, 8382 Hinnerup 70 20 66 09

Grams Kontorservice (Mette Gram Nielsen), Gråstenvej 9, 8382 Hinnerup 40 95 08 54
Sørensen Kurt Lind revisor, Hindhøjen 90, 8382 Hinnerup ... 40 18 46 86

Hjortshøj

Sørensen Ib, Bakkevej 1, 8530 Hjortshøj 86 99 95 25
Vesttoft, Spørringvej 12, 8530 Hjortshøj 86 99 85 00

Holme, Højbjerg, Skåde

Holme Regnskabsassistance, Holme Parkvej 292, 8270 Højbjerg 86 27 47 60

LP Bogføring ApS
Stenvej 25,
8270 Højbjerg **86 18 48 82**
lpbog@lpbog.dk
www.lpbog.dk

LP Bogføring ApS
LP Ejendomsadministration ApS
• Løn • Regnskab
• Moms • Bogføring

Mi Regnskab Og Coach, Orionsvej 6 A, 8270 Højbjerg 20 55 81 15

Hørning

Tp Bogføring, Bækkestien 5, 8362 Hørning 86 92 21 01

Lystrup

AL-Finans (Aase Laursen), Dannevang 4, 8520 Lystrup 86 74 26 53
Bogføringsbutikken I/S, Brombærhaven 58, 8520 Lystrup ... 86 22 71 97

Malling

Laursen Kirsten H.
Gammel Østergårdsvej 51,
8340 Malling **86 93 24 05**
Mobil **40 57 55 86**
www.khlbogfoering.dk

Svane Bogføring & Rådgivning, Krekærlunds Alle 60, 8340 Malling 51 24 51 18

Mårslet

Bogholderiet, Christel Christensen, Tranbjerggårdsvej 15, 8320 Mårslet 86 29 01 11

Risskov

AE Bogføring/Administration, Jættehøjen 64, 8240 Risskov . 86 21 79 64
ME BOGHOLDERI, Flintebakken 261, 8240 Risskov 29 90 82 11

Økonomisten
Langengevej 7, 8240 Risskov **86 21 35 59**

Skødstrup

Kr Bogføring (Kate Rasmussen), Segaltvej 18, 8541 Skødstrup 40 81 29 94
Prospea Regnskab, Morgenfruevej 7, 8541 Skødstrup 86 99 13 25
Suport v/S. Portz, Krajbjergvej 6, 8541 Skødstrup 86 99 10 92

Tilst

Bracht, Langørvej 77 A, 8381 Tilst 29 62 57 28

Tranbjerg

Ajour, Børupvej 263, 8310 Tranbjerg J 86 29 46 61
123 Bogføring (Birgitte Juul Hartig), Kirkevænget 203, 8310 Tranbjerg J 60 65 34 45
Ik Bureau (Jørn Andersson), Skovgårdsvænget 332, 8310 Tranbjerg J 86 29 91 03

Viby

Mc Regnskaber (Michael Christensen), Christian X's Vej 10, 8260 Viby J 28 43 45 86
Revisionsfirmaet (Bente Madsen), Øster Alle 15, 8260 Viby J 86 14 67 30
Summa Summarum, Gunnar Clausens Vej 11, 8260 Viby J ... 70 25 09 50
Talvor, Rugbjergvej 114, 8260 Viby J 42 26 26 32
VIBY BOGFØRINGS OG RÅDGIVNING (Rikke Liebetrau), Reventlowsvej 32, 8260 Viby J 40 14 18 40

Åbyhøj

AL Bogføring (Alice Nymand Lajer), O.I.Offersens Vej 15, 8230 Åbyhøj 40 97 96 17
Flex-Time, Tousvej 19, 8230 Åbyhøj 86 25 98 17
Løn &Tal ApS, Søren Frichs Vej 38 K, 8230 Åbyhøj 70 22 26 03

Uden for område

Kontorligaen, Gyvelskrænten 17, 8961 Allingåbro 86 48 19 51

Boghandlere

Bog&idé
Svend A. Larsen
Specialer:
Geodætiske kort
Rejseførere & Landkort
til alverdens lande

Sønder Allé 4 - 8000 Aarhus C
- mellem rådhuset og gågaden -

Tlf. 86 12 56 11 / Fax 86 19 48 66
e-mail: 8860@bogpost.dk
www.sval.dk

Aarhus

Artos (Johnny Hansen), Ryhavevej 7, 8210 Aarhus V 36 96 51 41

Bog & Ide
Skt.Clemens Torv 8,
8000 Aarhus C **86 13 33 52**
www.bog-ide.dk

Boghandel Medicinerladen FADL
Nørre Alle 32,
8000 Aarhus C **86 19 71 11**
www.medicinerladen.dk
Boghandleren Århus, Søndergade 20, 8000 Aarhus C 86 19 28 22

Dylmers Boghandel
Sønder Alle 4,
8000 Aarhus C **86 12 29 66**
8778@bogpost.dk

English Books & Secondhand Things, Frederiks Alle 53, 8000 Aarhus C 52 90 28 35
Filosofisk Boghandel, Mejlgade 39, 8000 Aarhus C 86 18 58 30

Filosofisk Boghandel
Vestergade 43,
8000 Aarhus C **86 20 14 15**
info@filosofiskboghandel.dk
www.filosofiskboghandel.dk

FTU Boghandel, Halmstadgade 6, 8200 Aarhus N 86 10 03 38
Gad, M.P.Bruuns Gade 25, 8000 Aarhus C 86 12 39 55

GMIBS Genevieve Munck International Book Service
Klostergade 33,
8000 Aarhus C **86 19 50 42**
Du er mere end velkommen til at læse yderligere på:
• www.gmibs.dk •

Jurarådets Fond, Bartholins Alle 340, 8000 Aarhus C 86 19 10 43
Juridisk Bogformidling, Bartholins Alle 11, 8000 Aarhus C ... 86 19 53 50
Katolsk Infobutik, Ryesgade 28, 8000 Aarhus C 87 30 70 55

Larsen Svend A.
Sønder Alle 4,
8000 Aarhus C **86 12 56 11**
8860@bogpost.dk
www.sval.dk
Svend A. Larsen
Se annonce denne side

Madison Boghandel
Finlandsgade 17,
8200 Aarhus N **86 78 65 98**

Møller Kristian F.
Store Torv 5, 8000 Aarhus C **86 13 06 99**
Telefax **86 13 09 06**
KRISTIAN F. MØLLER
www.kfm.dk kfm@kfm.dk

Naturfagsafdelingen Stakbogladen, Nordre Ringgade 3, 8000 Aarhus C 86 12 87 44

New Age Shop
Mejlgade 28,
8000 Aarhus C **86 18 02 80**
www.new-age-shop.dk

Slavisk Afdeling CO/Stakbogladen, Nordre Ringgade 3, 8000 Aarhus C 86 19 45 22
Spartakus Bogcafe, Studsgade 12, 8000 Aarhus C 86 13 41 71

Stakbogladen
Universitetsparken 8,
8000 Aarhus C **86 12 88 44**
books@stakbogladen.com
www.stakbogladen.com
Bredt sortiment af dansk og udenlandsk faglitteratur samt papirvarer.

Stribeladen Comic Express, Jægergårdsgade 48, 8000 Aarhus C 86 12 30 80
Tandlægeskolen Ordontolog Institut, Vennelyst Boulevard 9, 8000 Aarhus C 86 19 60 29

Teknisk Boglade
Dalgas Avenue 6,
8000 Aarhus C **86 12 36 99**

Økonomisk Bogformidling, Universitetsparken 327, 8000 Aarhus C 86 19 53 50
Århus Bogcafe, Nørregade 24, 8000 Aarhus C 86 13 32 68

Brabrand

Bog & Ide City Vest, Gudrunsvej 7, 8220 Brabrand 86 25 36 44

Hadsten

Bogcentret i Hadsten, Nørregade 4, 8370 Hadsten 86 98 22 39

Hammel

Hammel Boghandel, Østergade 16, 8450 Hammel 86 96 10 22

Hinnerup

Fill It Up (Birgitte N Andersen), Vittenvej 59, 8382 Hinnerup . 86 91 00 21
Hinnerup Boghandel, Storegade 8, 8382 Hinnerup 86 98 50 70

Holme, Højbjerg, Skåde

Plantarum (Bente Møller Holm), Emiliedalen 75, 8270 Højbjerg 86 20 29 10

Hornslet

Hornslet Bøger og Papir, Tingvej 13, 8543 Hornslet 86 99 41 27

Viby

Jola Boghandel, Bjørnholms Alle 4, 8260 Viby J 86 12 13 17

Bogtrykkere

se **Trykkerier**

Find **diætisten** i De Gule Sider®

Boliganvisning

Aarhus

Boligrådgivning for seniorer, Dalgas Avenue 35, 8000 Aarhus C 86 27 00 67

Boligforeninger og -selskaber

BOLIG KONTORET ÅRHUS

Fællesadministration for boligforeningerne:
· VesterBo
· Højbo
· Fagbo
· Bo83

Brendstrupgårdsvej 7
8200 Aarhus N
87 39 39 39
www.bk-aarhus.dk
post@bk-aarhus.dk

Aarhus

Andelsforeningen Langelandsgade, Langelandsgade 112, 8000 Aarhus C 24 42 91 69
Andelsforeningen Skovvejen 28, Skovvejen 28, 8000 Aarhus C 22 97 89 25
Andelsforeningen Uhus, Skolegyde 4, 8000 Aarhus C 28 59 94 32
Arbejdernes Andels Boligforening, Langelandsgade 50, 8000 Aarhus C 89 31 31 31
Boligforeningen Statsbo, Fjældevænget 96, 8210 Aarhus V .. 86 15 53 92

Boligforeningen Statsbo
Frydenlunds Alle 8,
8210 Aarhus V **86 15 59 99**
statsbo@statsbo.dk
www.statsbo.dk
STATSBO **Ekspedition**
Mandag - Onsdag 10-12 og 13-15
Torsdag 10-12 og 13-17. Fredag lu

Boligforeningen Statsbo, Skelagervej 152, 8200 Aarhus N ... 86 78 59 66
Boligforeningen Statsbo, Vestre Ringgade 236, 8000 Aarhus C 86 13 36 11
Boligforeningen StatsBo, Åbenrågade 1, 8000 Aarhus C 86 14 68 94
Boligforeningen Århus Omegn, Finsensgade 55, 8200 Aarhus N 77 33 10 20
Boligforeningen Århus Omegn Afdeling 22, Borgmester Jakob Jensens Gade 1, 8000 Aarhus C 86 13 15 37
Boligforeningen Århus Omegn Afdeling 23 Skt. Markus Kirkeplads / Grønnegade, Skt.Marcus Kirkeplads 32, 8000 Aarhus C 86 13 15 37

Boligkontoret Arhus
Brendstrupgårdsvej 7,
8200 Aarhus N **87 39 39 39**
Telefax **87 39 39 57**
post@bk-aarhus.dk
www.bk-aarhus.dk
Se annonce denne side

Bo83, Brendstrupgårdsvej 7, 8200 Aarhus N 87 39 39 39
Bærentsen Chr A/S, Gammel Munkegade 1, 8000 Aarhus C . 86 12 44 77
Ejendommen Vestre Ringgade 200, Viborgvej 113, 8210 Aarhus V 86 15 51 05
Frederiksbjerg Beboerforening, Skt.Anna Gade 40, 8000 Aarhus C 86 19 61 66
GTI Invest, Oslogade 18, 8200 Aarhus N 22 28 77 08
Helija Ejendomme ApS, Lille Torv 4, 8000 Aarhus C 70 26 72 66
Boligforeningen Højbo, Brendstrupgårdsvej 7, 8200 Aarhus N 86 16 78 00
Jespersen Ejendomme, Septembervej 19, 8210 Aarhus V 86 75 01 55
Langenæshus, Augustenborggade 21, 8000 Aarhus C 86 14 47 89
Lejerbo, Vesterå 18, 9000 Aalborg 70 12 13 10
Præstehaven Boligselskabet, Hasle Centervej 215, 8210 Aarhus V 86 15 66 88
VesterBo Boligforeningen, Brendstrupgårdsvej 7, 8200 Aarhus N 87 39 39 39
Aarhusbolig, Langelandsgade 50, 8000 Aarhus C 89 31 31 31
Aarhusbolig, Langelandsgade 50, 8000 Aarhus C 89 31 31 31

Brabrand

Andelsboligforeningen Gården, Jernaldervænget 107, 8220 Brabrand 28 68 23 14
Brabrand Boligforening, Edwin Rahrs Vej 16, 8220 Brabrand 86 75 55 15

Hadsten

JKM Udlejning ApS, Bøgevej 2, 8370 Hadsten 86 98 19 49

Hammel

Andelsboligforeningen Birkelunden, Kappelsdal 136, 8450 Hammel 23 11 78 60
Frijsenborgvejens Boligpark 1, Gl Frijsenborgvej 12 G, 8450 Hammel 25 27 67 12

Boligforeninger og -selskaber

Hasselager

Boligforeningen Århus Omegn afd. 17, Skovhøj 20 A, 8361 Hasselager 88 83 58 88

Holme, Højbjerg, Skåde

Bakkelyparken Andelsboligforeningen, Holmevej 267, 8270 Højbjerg 86 27 56 14
Boligselskabernes Landsforening, Saralyst Alle 55, 8270 Højbjerg 87 33 10 50

Hornslet

Boligforeningen Djursland
Rosenvang 17, 8543 Hornslet **87 85 06 10**



Boligforeningen Djursland
TLF. 87 85 06 10

Åbningstid:
Mandag og onsdag kl. 9.00-12.00
Tirsdag lukket
Torsdag kl. 13.00-17.00
Fredag kl. 9.00-12.00
bfd@bodjursland.dk
www.bodjursland.dk

Lystrup

Boligforeningen Århus Omegn, Elstedhøj 5, 8520 Lystrup ... 86 22 24 81
Boligforeningen Århus Omegn, Majsmarken 8, 8520 Lystrup . 86 22 80 21

Risskov

Andelsforeningen Fortevej 97 B, Fortevej 97 B, 8240 Risskov 27 13 89 34

Boligforeningen 10 marts 1943
Tranekærparken 1, 8240 Risskov..... **86 21 12 55**
Telefax..... **86 21 10 22**
Kontortid mandag-fredag 9.00 - 12.00, onsdag tillige 15.00-17.30..... **86 21 12 55**
bo43@vejlby-bf.dk
www.vejlby-bf.dk

Egmont Studentergård, Tranekærvej 58, 8240 Risskov 86 21 77 87

Sabro

Lading Andelsboligforening, Udgården 24, 8471 Sabro 86 94 96 24

Skødstrup

Boligforeningen Djursland, Begoniavej 35, 8541 Skødstrup .. 86 99 28 27
Boligforeningen Statsbo, Engskovbakken 1, 8541 Skødstrup . 86 97 91 11

Solbjerg

Boligforeningen Århus Omegn, Egevangen 191, 8355 Solbjerg 86 92 63 90

Tilst

AL2bolig, Langkærvej 2 F, 8381 Tilst 87 45 91 91
Boligforeningen Statsbo, Græsvangen 125, 8381 Tilst 86 24 28 39
Tilst Boligadministration Amb, Langkærvej 2 F, 8381 Tilst ... 87 45 91 91

Viby

ALBOA Almen Boligadministration, Vestergårdsvej 15, 8260 Viby J 87 40 67 00
Boligforeningen Århus Omegn, Kaj Munks Vej 26 D, 8260 Viby J 86 14 86 29
Boligforeningen Århus Omegn, Skanderborgvej 168, 8260 Viby J 87 34 41 41
Boligforeningen Århus Omegn, afd.2/ 16, Rosenhøj 15 C, 8260 Viby J 86 29 08 13
Boligforeningen Århus Omegn, afd. 3/9, Grøfthøjparken 157 A, 8260 Viby J 86 28 11 39

Åbyhøj

Andelsforeningen Gulnare, Silkeborgvej 203, 8230 Åbyhøj ... 86 15 52 82

Boligindretning

Aarhus

Inch, Graven 27, 8000 Aarhus C 86 22 66 22

Hornslet

Fengshui.dk, Nørregade 10, 8543 Hornslet 35 12 20 01

Boligtekstiler

Aarhus

Georg Jensen Damask, Søndergade 1 B, 8000 Aarhus C 86 76 56 20
Hansen Anne-Birgitte, Bøgegade 9, 8200 Aarhus N..... 86 10 40 66

Brabrand

Silkeland I/S, Mariedalsvej 32, 8220 Brabrand 60 66 01 19

Lystrup

Kragh Hugo A/S, Flinthøj 6, 8520 Lystrup 86 22 13 00

Bolte, møtrikker og skruer

Viby

Würth Center Århus, Gunnar Clausens Vej 18, 8260 Viby J .. 79 32 31 35

Bowling, artikler for

Åbyhøj

Brandes Bowling Service, Søren Frichs Vej 54, 8230 Åbyhøj . 86 75 36 32

Bowlingcentre

Aarhus

Bachs Bowling Klub, Klokkerfaldet 22, 8210 Aarhus V 40 75 43 70

Bowling Nord
Helsingforsgade 6, 8200 Aarhus N **86 10 88 55**
bowlingnord@mail.dk
www.bowlingnord.dk

Aarhus Bowlinghal
Eckersbergsgade 15, 8000 Aarhus C..... **86 12 52 00**
www.aarhusbowlinghal.dk
aarhusbowlinghal@mail.dk

Hadsten

Hadsten Bowling Center, Industrivej 1, 8370 Hadsten 86 91 58 88

Hammel

Inside/Cafe Restaurant & Bowling, Dalvej 1, 8450 Hammel .. 89 64 15 11

Viby

Amici Bowlingklubben v/Henrik Andreasen, Børupvej 223 A, 8310 Tranbjerg J 86 29 52 52
Bowl'n'Fun Århus, Skanderborgvej 226, 8260 Viby J 86 11 90 00

Brandsikring

Åbyhøj

Firesafe AS Brandsikring, Vester Søgårdsvej 22, 8230 Åbyhøj 86 25 89 66

Brandvæsen

se **Redningskorps**

Bridgeundervisning

Aarhus

Vejlby-Risskov Bridge-Klub, Ladefogedvej 6, 8200 Aarhus N . 60 82 53 07

Broderier

Aarhus

Broderi Moderne, Nørre Alle 45, 8000 Aarhus C 86 12 22 44

Skødstrup

Garnværkstedet (Mette Dreiøe Elgaard), Grenåvej 660, 8541 Skødstrup 20 93 10 00

Brolægning

STOR ENTREPRENØREN QUAADE

Gravearbejde udføres

- Gravearbejde udføres med 1600 kg minigraver kr. 420 i timen
- Der udføres også omfangsdræn og belægningsopgaver
- Opgaverne udføres af udlært anlægsstruktør
- Udlejning af 100 kg pladevibrator til kr. 175 om dagen
- Belægnings- og drænopgaver



Tlf: 70877945
jakob@unomail.dk

Stor Entreprenøren Quaade (Jakob Quaade Nielsen)
Pederstrup Bygade 10 • 8560 Kolind

Aarhus

Stor Entreprenøren Quaade
Pederstrup Bygade 10,
8560 Kolind 70 87 79 45
Se annonce side 100

Hinnerup

MLO - Brolægning, Skanderborgvej 103, 8382 Hinnerup 22 44 48 81

Odder

Fugl Erik ApS, Højbyvej 9, 8300 Odder 40 54 57 48

Sabro

Dansk Stenalæg ApS, Grønvej 37, 8471 Sabro 40 98 58 04

Trige

Klitgaard Finn, Brolæggermester ApS
Trige Møllevej 256,
8380 Trige 86 23 02 89
fjk@tdcadsl.dk
www.finnklitgaard.dk

Åbyhøj

Brolæggeren ApS
Thomas Thaarups Vej 54,
8230 Åbyhøj 28 88 96 60
info@brolaeggeren.dk
www.brolaeggeren.dk

Brudekjoler

Aarhus

Belmondo, Store Torv 6, 8000 Aarhus C 86 13 27 25
Bolette Brudekjoler / Bryllupsbutik,
Skelagervej 242, 8200 Aarhus N 60 61 13 09
Carøe Marianne, Frederiksgade 69, 8000 Aarhus C 86 12 17 77
Høilund Ellen Brude-Festkjoler,
Dronning Margrethes Vej 81, 8200 Aarhus N 86 16 67 77
Lilly A/S, Søndergade 70, 8000 Aarhus C 86 12 07 44
Sandberg Rikke, M.P.Bruuns Gade 46, 8000 Aarhus C 86 13 80 06

Mårslet

Vodder Rie, Hørretvej 52, 8320 Mårslet 86 28 50 33

Sporup

Unique Brude og Festkjoler, Skytsbjergvej 16, 8472 Sporup .. 27 24 82 48

Uden for område

Gadsbøll Brudekjoler, Tingbakken 60, 8883 Gjern 86 24 20 12

Brugskunst en detail

Aarhus

A Mano - Galleri & Butik,
Jægergårdsgade 53, 8000 Aarhus C 86 12 31 50
Auken & Co, Skovvejen 48, 8000 Aarhus C 61 69 04 26
Bahne, M.P.Bruuns Gade 25, 8000 Aarhus C 38 40 50 11
Boxdelux, Graven 24, 8000 Aarhus C 86 12 60 04
Heavenly, Frederiks Alle 110, 8000 Aarhus C 86 18 49 00
Made In, M.P.Bruuns Gade 35, 8000 Aarhus C 86 18 36 00
Q-mi, Hans Broges Gade 22, 8000 Aarhus C 23 43 89 53

Malling

Hønsehuset, Lillenorvej 50, 8340 Malling 86 93 24 02

Odder

Arshabitandi.dk, Højvænget 210, 8300 Odder 30 22 36 88

Risskov

Beier Keramik, Dybbølvej 27, 8240 Risskov 86 17 90 55
Ønsketing
Frijsenborgvej 5, 8240 Risskov 86 21 47 11

Trige

qbik design, Parallelvej 60, 8380 Trige 86 17 85 85
Thailandske Butik, Den, Spørring Kirkevej 5, 8380 Trige 86 98 94 94

Åbyhøj

Gl.Aabyhøj, Bakke Alle 1, 8230 Åbyhøj 86 15 77 33

Brugskunst en gros

Åbyhøj

Gran Living ApS, Nannasvej 7, 8230 Åbyhøj 86 21 50 38

Bryggerier

Sabro

Wintercoat, Grønvej 51, 8471 Sabro 86 19 66 60

Viby

Aarhus Bryghus A/S, Gunnar Clausens Vej 26, 8260 Viby J .. 86 89 20 40

Brændeovne og pejse

Brabrand

Aduro A/S, Beringvej 17, 8361 Hasselager 70 27 47 03

Egå

Multi Pejse A/S, Gåseagervej 16, 8250 Egå 86 22 95 55

Hørning

HWAM A/S, Nydamsvej 53, 8362 Hørning 86 92 22 18

Solbjerg

Jimex ApS, Onstedvej 9, 8355 Solbjerg 86 92 90 66

Viby

Pejsebutikken, Skanderborgvej 181 B, 8260 Viby J 87 80 07 04

Brændsel

Aarhus

Dig Århus Melasseterminalen, Borneovej 26, 8000 Aarhus C 33 68 64 85
Nynas A/S, Kuwaitvej 3, 8000 Aarhus C 86 13 72 44

Harlev J

TH Belægning og Brændesalg (Torben Hegelund),
Lilleringvej 41, 8462 Harlev J 86 94 26 78

Mørke

Skafødgård Gods, Sandmarkvej 30, 8544 Mørke 86 39 63 40

Brøndboring

Hammel

Pedersen Søren Brøndboring A/S,
Haurum Byvej 7, 8450 Hammel 86 96 42 61

Bude

Aarhus

Strax Expres, Søndre Ringgade 47, 8000 Aarhus C 70 22 22 92

Hasselager

Nimbus Budene ApS
Stormosevej 33,
8361 Hasselager 86 25 56 11
Telefax 86 25 50 15

Risskov

Abl (John T. Helle), Søndersøvej 23, 8240 Risskov 40 11 26 26
Bring Express Danmark A/S, Sindalsvej 8, 8240 Risskov 70 15 01 51

Tilst

Paketten, Havkærvej 83, 8381 Tilst 70 20 95 11

Viby

Steffs Budcentral ApS
Gunnar Clausens Vej 8,
8260 Viby J 86 14 17 07
Mobil 21 23 11 26
www.steffsbudcentral.dk

Victory Tour Production ApS,
Gunnar Clausens Vej 26, 8260 Viby J 70 23 01 75

Bugsering

Aarhus

Dansk Bjergning og Bugsering A/S,
Borneovej 28, 8000 Aarhus C 87 30 84 00

Buntmagere

se **Pelsvarer**

Buskørsel

Aarhus

Abildskou A/S, Graham Bells Vej 40, 8200 Aarhus N 70 21 08 88

Hammel

Grønne Busser De I/S, Vestergade 16, 8450 Hammel 44 91 29 29

Hinnerup

Aros Bilen, Vestermarken 2, 8382 Hinnerup 32 14 48 48
Aros Bus ApS, Vestervænget 12, 8381 Tilst 72 19 00 48

Holme, Højbjerg, Skåde

Midttrafik, Søren Nymarks Vej 3, 8270 Højbjerg 87 40 82 00
Randers Busterminal, Dytmærsken 12, 8900 Randers C 86 42 37 36
Viborg Rutebilstation, Banegårdspladsen 4, 8800 Viborg 87 40 83 50

Butikscentre

Aarhus

Centerforeningen Skejby, Skelagervej 3 A, 8200 Aarhus N ... 86 10 93 21
Scandinavian Center Århus,
Margrethepladsen 2, 8000 Aarhus C 86 12 53 38
Storcenter Nord Centerkontoret,
Finlandsgade 17, 8200 Aarhus N 87 39 42 20

Brabrand

City Vest Centerforeningen, Gudrunsvej 7, 8220 Brabrand ... 86 25 36 88

Egå

Moleculeshop.Dk , Mejlbyvej 9 F, 8250 Egå 30 31 33 56

Tranbjerg

Rhubarb Republik , Ellemosevænget 15, 8310 Tranbjerg J ... 53 22 99 29

Viby

Viby Centret A/S, Viby Ringvej 10, 8260 Viby J 86 11 29 10

Butiksindretning

Aarhus

Ambiente A/S, Værkmestergade 9, 8000 Aarhus C 70 20 88 40

Egå

Basic Retail (Jan Christensen),
Skæring Egager 29, 8250 Egå 23 62 09 88

Butiksinventar

Hadsten

Behr A/S, Mågevej 14, 8370 Hadsten 86 98 28 22
Expedit A/S, Toftegårdsvej 4, 8370 Hadsten 87 61 22 00
Nikodan Inventar ApS, Bavne Alle 2 B, 8370 Hadsten 86 91 40 08

Hinnerup

Itab Shop Concept Denmark A/S,
Navervej 28, 8382 Hinnerup 47 17 40 33
SANDER DESIGN A/S, Samsøvej 0, 8382 Hinnerup 87 64 87 64

Byfornyelse

ARKITEKTFIRMAET
OLE DREYER A/S
DREYER
TLF. 86 19 25 55
FREDERIKSGADE 74E
8000 AARHUS C
WWW. ARK-DREYER.DK
AOD@ARK-DREYER.DK

arkitektgruppen
DB-80 aps
ARKITEKTER M.A.A.
Frederiksgade 70
8000 Aarhus C
Fax 86 12 64 73
86 12 68 00

Aarhus

Arkitektgruppen DB-80 ApS
Frederiksgade 70,
8000 Aarhus C 86 12 68 00
Se annonce denne side

Dreyer Ole, Arkitektfirmaet
Frederiksgade 74E,
8000 Aarhus C 86 19 25 55
Telefax 86 19 25 16
aod@ark-dreyer.dk
www.ark-dreyer.dk
ARKITEKTFIRMAET
OLE DREYER A/S
Se annonce denne side

Find den hurtigste rute

Find den hurtigste rute til
tante Oda i Odense eller fætter Gert i Berlin.
Prøv vores europæiske rutevejledning på degulesider.dk.

Søg gult - det' lige hér.

Byggemarkeder

- mere end blot et byggemarked...



Grønfeld Cement & Byggeshop A/S

86 36 55 00 · 86 36 54 42

www.gronfeld-cement.dk

info@gronfeld-cement.dk

Smedebakken 1 · 8400 Ebeltoft

BRÆNDSEL

Træbriketter, piller, brænde

VORT SPECIALE

Belægningssten, granit og levering i big-bags

VI HAR ALT I CEMENTVARER OG BYGGEMATERIALER

- Lecablokke · teglsten · mursten isolering · værktøj · redskaber
- Trælast • Alt i el-værktøj
- Flagstænger i træ og glasfiber
- Armeringsjern
- PVC kloakrør / drænrør

...KAN DET BLIVE LETTERE ?



Løssalg:

Du kommer med din trailer og vi læsser den med, pynteral, granitskærver, sten, sand, grus, strandsand, mørtel eller støbemix. Vi leverer selvfølgelig også løst tippet eller i Big-bags

UDLEJNING

Hos os kan du leje:

- Blandemaskiner
- Vibratorer
- Beton-vibratorer
- Minigraver/Minilæsser
- Motorbør
- Transportbånd
- Bosch-hamre
- Fliseklipper

VOGNMANDSFORRETNING. LEV. AF STEN OG GRUS, KRAN OG GRABARBEJDE UDFØRES

ÅBNINGSTIDER:

Mandag - fredag 7.00 - 17.00

Lørdag 8.00 - 12.00

Jydske Byggecentre

Aarhus

Jem & Fix A/S, Sommervej 19, 8210 Aarhus V 76 41 55 41
SILVAN Skejby, Graham Bells Vej 3, 8200 Aarhus N 86 78 20 02
SILVAN Aarhus, Daugbjergvej 18, 8000 Aarhus C 87 30 38 88

Egå

Jem & Fix A/S, Muslingevej 30, 8250 Egå 76 41 55 37

Hinnerup

Land og Fritid Hinnerup, Fanøvej 17, 8382 Hinnerup 33 68 61 06
XL Byg, Omega 1, 8382 Hinnerup 86 98 78 50

Holme, Højbjerg, Skåde

Maka Bygge- og Entreprenørforretning A/S, Holmetoften 64, 8270 Højbjerg 86 27 28 46

Tilst

Harald Nyborg Århus, Tilst Søndervej 1, 8381 Tilst 63 95 96 09
Nyborg Harald A/S, Tilst Søndervej 1, 8381 Tilst 63 95 96 09

Bygge nyt?

Find håndværkeren i De Gule Sider®

Uden for område

Grønfeld Cement & Byggeshop A/S

Smedebakken 1, 8400 Ebeltoft 86 36 54 42

- mere end blot et byggemarked...

Grønfeld Cement & Byggeshop A/S

Se annonce denne side

Byggeselskaber

Tænker du i hus, tilbygning, renovering, eller andre byggeprojekter?

KONTAKT OS FOR ET GODT TILBUD PÅ EN SAMLET UDFØRELSE AF DIN BYGGEOPGAVE

- Nyopførelse af villaer
- Tilbygning og ombygning
- Egen tegnestue

Tlf. 7087 7934

www.skanderborg-huset.dk

SKANDERBORG-huset aps

Danmarks Smukkeste Boliger

ARKITEKT & BYGGEFIRMA

Danmarksvej 8, 8660 Skanderborg

Aarhus

Ag Entreprise , Rydevænget 75, 8210 Aarhus V 60 69 75 78
Be4 A/S, Marselis Tværvej 4, 8000 Aarhus C 70 12 20 80
Bygge- & Ejendomsselskabet Kragelund, Mejlgade 19, 8000 Aarhus C 86 19 54 49
Friis Byg Og Ejendomsservice, Sandøgade 15, 8200 Aarhus N 20 92 46 70
JB ANLÆG, AARHUS ApS, Ølstedvej 2 E, 8200 Aarhus N 27 26 64 64
JO Montage (Jens Ole Skovbo), St Blichers Vej 66, 8210 Aarhus V 20 99 40 89
M C L Arealservice, Brendstrupgårdsvej 9 D, 8200 Aarhus N 86 78 78 96
Reitan-Byg.Dk , Mønsgade 10, 8000 Aarhus C 60 46 33 49
S & C Entreprise A/S, Havnegade 4, 8000 Aarhus C 30 59 71 04
Sundgaard Tømrer & Entreprise ApS, Vestre Ringgade 76, 8000 Aarhus C 40 90 48 20
Øvli Consult, Frederiksbjerg Torv 10, 8000 Aarhus C 20 43 45 36

Brabrand

K. B. Byg og Design ApS, Edwin Rahrs Vej 78, 8220 Brabrand .86 11 30 61
Multimand v/ Michael Sandgaard, Silkeborgvej 712 A, 8220 Brabrand 21 48 21 34
Zebra Byg A/S, Helenelyst 67, 8220 Brabrand 70 27 71 27

Galten

Byggefirmaet af 21/9-2006 ApS, Ellehammers Alle 15, 8464 Galten 61 26 12 43
Hansen Karsten, Bækkevej 4, 8464 Galten 86 94 31 72
TBJ-Byg, Langelinie 4, 8464 Galten 86 94 72 28

Hadsten

Kragelund H, Faurskovvej 22, 8370 Hadsten 86 98 32 00
NLK Byggesystem, Østergade 23, 8370 Hadsten 86 98 31 11
T. E. Service (Brian Stensgaard), Merkurvej 10, 8370 Hadsten 86 91 54 22
Tresen A/S, Vividvej 2, 8370 Hadsten 60 29 70 00

Hammel

Diabyg , Viborgvej 108, 8450 Hammel 25 61 82 94
Aagaard Søren - Træer & Teknik, Elmevej 24, 8450 Hammel . 40 34 80 57

Hasselager

Jakobsen-Byg, Kunnerupvej 93, 8361 Hasselager 50 39 10 00
Superlrentadhocservice , Svanlevvej 85, 8361 Hasselager .. 40 90 42 90

Hinnerup

82 Byg , Herredsvej 2, 8382 Hinnerup 86 98 84 97

Hjortshøj

Passivbolig A/S, Blåhøjvænget 1, 8260 Viby J 86 29 60 00
Prointern Construct Srl, Gammel Kirkevej 14 H, 8530 Hjortshøj 29 64 25 63

Holme, Højbjerg, Skåde

ABC Erhvervs Rengøring, Stennehøj Alle 148, 8270 Højbjerg . 23 22 88 77
Bygge- Og Håndværker Centralen I/S, Ildervej 6, 8270 Højbjerg 42 26 25 29
C-Holding Group ApS, Hørhavevej 75 A, 8270 Højbjerg 70 22 68 00
Jysk Byggeteknik, Grumstolsvej 18, 8270 Højbjerg 75 11 72 44

Hornslet

Mala, Kaløvej 27, 8543 Hornslet 27 20 66 00

Lystrup

Arti Bygge-Service, Sønderskovvej 157, 8520 Lystrup 28 86 57 30
Hanrath & Søn ApS, Elmehaven 97, 8520 Lystrup 41 10 12 12

Mørke

Rings Rep. Og Service , Thorsagervej 14, 8544 Mørke 40 79 60 75

Risskov

Brolægning Risskov (Svend Olsen), Vestre Strandalle 139 A, 8240 Risskov 86 17 69 65
MKA Montage (Michael Kastrup Andersen), Ellebjergvej 29, 8240 Risskov 29 38 20 61
Overgård Pia, Bynkevej 1 B, 8240 Risskov 61 68 38 22

Skanderborg

Skanderborg-Huset

Danmarksvej 8, 8660 Skanderborg 70 87 79 34

Se annonce denne side

Skødstrup

Segalt Byg , Segaltvej 357, 8541 Skødstrup 28 71 01 78
Teamknudsen, Frugthaven 5, 8541 Skødstrup 86 99 09 69

Sporup

Den Hjælpende Hånd, Lyngbyvej 80, 8472 Sporup 20 67 61 61
St Anlæg, Toustrupvej 31, 8472 Sporup 27 41 40 14

Tranbjerg

M-Tec , Østerby Alle 308, 8310 Tranbjerg J 30 64 92 78

Viby

Dudek, Stavtrupvej 139 B, 8260 Viby J 50 15 14 76
Iwaniec, Stavtrupvej 139 B, 8260 Viby J 50 21 87 30
Mars 2 af 2. Januar 2011 ApS, Fabrikvej 1, 8260 Viby J 86 13 63 44
Rasmussen Egil Århus A/S, Gunnar Clausens Vej 24 B, 8260 Viby J 32 82 17 88
Starzynski, Stavtrupvej 139 B, 8260 Viby J 50 30 17 32

Byggestyring

Aarhus

Svane Byggestyring ApS, Arendalsvej 9, 8200 Aarhus N 40 30 87 41

Brabrand

Aros City Development, Silkeborgvej 682, 8220 Brabrand 86 13 85 05

Bygmestre

Hørning

Vesterbo Huse A/S, Agerskovvej 7, 8362 Hørning 86 92 22 44

Mørke

Mannhoff Byg ApS, Bygvænget 2, 8544 Mørke 86 97 41 57

Viby

RB Byg, Krabbesholms Alle 15, 8260 Viby J 87 68 00 11

Bygningsartikler

Brabrand

Ditas Amb, Holmstrupgårdvej 20, 8220 Brabrand 87 45 41 00
Vandex A/S, Søren Nymarks Vej 4, 8270 Højbjerg 87 47 74 77

Find **advokaten** i De Gule Sider®

Bygningsbeslag

Skødstrup
Habo Danmark A/S, Bakketoften 18, 8541 Skødstrup 86 74 13 23

Åbyhøj
Carl Ras A/S, Søren Frichs Vej 49, 8230 Åbyhøj 86 16 94 00

Bygningskonstruktører

Aarhus
D/K2 Bygherrerådgivning as, Graven 3, 8000 Aarhus C 86 13 14 47

Lystrup
Altbolig ApS, Høvej 57, 8520 Lystrup 86 86 12 13

Viby
Cad-On-Net (Allan Gammelgaard Nielsen),
Rosenhøj 5 B, 8260 Viby J 23 27 32 33

Bygningsrenovering

Brabrand
TOTAL Tagrenovering, Langdalsvej 7 B, 8220 Brabrand 20 26 03 70

Holme, Højbjerg, Skåde
SEC ApS, Grumstolsvej 73, 8270 Højbjerg 22 16 43 32

Tilst
DGE Projekt A/S, Langhøjvej 1 A, 8381 Tilst 87 45 01 87

Bygningssagkyndige

Aarhus

Jensen Claus Arkitektfirma
Vestergade 48G,
8000 Aarhus C..... **87 30 02 40**
claus@hus.dk

Risskov
Sommerlunds.dk Bygningsrådgivning ApS,
Vestre Skovvej 2, 8240 Risskov 87 30 03 10

Bygningsundersøgelse

Aarhus
Bygningsinspektoratet Indre By og Havn,
Kalkværksvej 10, 8000 Aarhus C 89 40 25 69
Just A/S, Marselisborg Havnevej 32, 8000 Aarhus C 70 22 25 25

Holme, Højbjerg, Skåde
Bygkon ApS, Aage Jedichs Vej 13 A, 8270 Højbjerg 86 27 77 13

Åbyhøj
Byg & Lev v/ arkitekt MAA Bjarne Lundgaard,
Bragesvej 2, 8230 Åbyhøj 86 15 78 77

Børnehaver

se **Daginstitutioner**

Børnetøj

Aarhus
Benetton Børne og Juniortøj,
Frederiksgade 31, 8000 Aarhus C 86 18 12 26
Exit Børnetøj, Søndergade 42, 8000 Aarhus C 86 13 48 31
Hønseløedder Børnesko & Børnetøj,
M.P.Bruuns Gade 40, 8000 Aarhus C 86 76 30 50
Lady Marmalade, Volden 23, 8000 Aarhus C 86 12 45 02

Leg og Tøj
M.P.Bruuns Gade 15,
8000 Aarhus C..... **86 20 96 12**
info@legogtoj.dk
www.legogtoj.dk

Ticket to Heaven A/S, Frederiksgade 42, 8000 Aarhus C 31 69 68 68
Tøndering Strik, Graven 3, 8000 Aarhus C 88 42 08 70

Brabrand
Shorty, Gudrunsvej 7, 8220 Brabrand 86 25 77 33
Tøj & Sko, Gudrunsvej 7, 8220 Brabrand 86 25 07 11

Galten
Min Øjesten ApS, Søndergade 19, 8464 Galten 86 94 59 00

Hadsten
Søby Børnetøj, Søndergade 11, 8370 Hadsten 86 98 02 84

Holme, Højbjerg, Skåde
Eventyr Design ApS, Bakkedraget 2 C, 8270 Højbjerg 28 56 61 11

Lystrup
Musen og Elefanten I/S, Bystævnet 1, 8520 Lystrup 86 74 33 00

Skødstrup
Noah og Victoria, Grenåvej 759, 8541 Skødstrup 28 56 80 64

Tranbjerg
Man, Women & Cool Kids, Kirketorvet 6, 8310 Tranbjerg J .. 86 29 86 23

Viby
Børnekompagniet ApS, Viby Ringvej 4, 8260 Viby J 86 14 54 54
Filiokus, Kirketoften 7, 8260 Viby J 29 93 97 50

Børsmæglerselskaber

Aarhus
Investering & Tryghed Fondsmæglerselskabet A/S,
Dalgas Avenue 50, 8000 Aarhus C 86 19 19 92

Holme, Højbjerg, Skåde
Hiirad Express , Kalkærparken 84, 8270 Højbjerg 22 91 02 02

Børstevarer

Hornslet
Koste Experten (Anette Steenberg),
Tingvej 49, 8543 Hornslet 86 99 60 00

Bøssemagere

Uden for område

Helstrup Bøssemagerværksted
Syrenbakken 1,
8920 Randers NV..... **86 46 72 64**
helstrupboessemager@elrotel.dk

Både

Aarhus
Marselisborg Marine,
Marselisborg Havnevej 32, 8000 Aarhus C 20 72 61 41
Royal Denship A/S, Balticagade 15, 8000 Aarhus C 86 11 73 53
Århus Bådservice, Fiskerivej 32, 8000 Aarhus C 61 37 37 76

Beder
Bådhuset Trading ApS, Tværskiftet 7, 8330 Beder 86 22 03 85

Egå
Lund Marine ApS, Stavneagervej 13, 8250 Egå 70 20 98 88

Hasselager
Jet-Trade, Jegstrupvej 280, 8361 Hasselager 70 20 06 00

Holme, Højbjerg, Skåde
Magh Marine, Dalsvinget 5, 8270 Højbjerg 30 12 80 52
Yachts 2 Buy Media Group AB,
Kridthøjvænge 52, 8270 Højbjerg 70 22 88 71

Cafeer

CAFÉ ROAD HOUSE PIZZA & GRILL
86 28 19 99
Hovedvejen 49, Hasselager
www.caferoadhouse.dk
Åbningstider:
Tirs-fredag: 11:00 - 21:30
Lør+søn+helligdage: 16:00 - 21:30
WiFi

Aarhus
Albert - Cafe & Sandwichbar,
Møllevangs Alle 151, 8210 Aarhus V 86 15 16 11
Baresso Coffee A/S, Ryesgade 22, 8000 Aarhus C 86 25 77 92
Bro Cafeen, Frederiks Alle 61 A, 8000 Aarhus C 86 12 86 11
Café Anna, Grønnegade 80, 8000 Aarhus C 26 21 79 97
Cafe Bogart ApS, Jægergårdsgade 71, 8000 Aarhus C 86 19 60 67

Café Cille
Frederiks Alle 102,
8000 Aarhus C..... **86 12 93 95**
www.cafecille.dk
Åbent 11.00 - 21.00 • Lør/søn/helligdage 12.00 - 21.00

Café De Fire Istider, Frederiks Alle 120, 8000 Aarhus C 20 95 92 52

Café Gaya (Tinna Gaya Mikkelsen)
Vestergade 43,
8000 Aarhus C..... **86 18 14 15**
info@cafegaya.dk
www.cafegaya.dk
Café Gaya
• Vegetariske og økologiske retter
• Raw food • Power Salater • Lørdagsbrunch

Cafe Gemmestedet, Gammel Munkegade 1, 8000 Aarhus C .. 86 13 55 00
Cafe Kähler ApS, M.P.Bruuns Gade 33, 8000 Aarhus C 86 12 20 53
Cafe Vestergade, Vestergade 42, 8000 Aarhus C 86 12 37 45
Cafe Vigo, Åboulevarden 52, 8000 Aarhus C 86 19 00 11
Castenskiold, Åboulevarden 32, 8000 Aarhus C 86 55 22 23
Chi-Chi's, Mejlgade 12, 8000 Aarhus C 86 12 42 42
Cross Cafe og Restaurant, Åboulevarden 66, 8000 Aarhus C . 87 31 75 10
Globen Flakket, Åboulevarden 18, 8000 Aarhus C 87 31 03 33
Grappa ApS, Åboulevarden 60, 8000 Aarhus C 86 12 33 43
Gyngen-Café/Restaurant/Scene ,
Mejlgade 53, 8000 Aarhus C 86 19 22 55
Herr Bartels, Åboulevarden 46, 8000 Aarhus C 86 18 08 33
Kaffebar29 (Mads Baastrup), Sønder Alle 29, 8000 Aarhus C 28 42 24 76
Klostercaféen, Klostergade 37, 8000 Aarhus C 86 12 72 81
Mamma Mia Is- og Kaffebar,
Værkmestergade 25, 8000 Aarhus C 86 12 44 52
Meat Packers ApS, Skolegade 23, 8000 Aarhus C 86 93 77 27
Mojo, Skolegade 37, 8000 Aarhus C 88 27 77 75
Nora Cafe , Frederiks Alle 137, 8000 Aarhus C 25 53 67 54
Pas Paa Hovedet (Anders Falk Møller Nielsen),
J.M.Mørks Gade 7, 8000 Aarhus C 86 12 13 88
Postens Ve og Vel, Duevej 16, 8210 Aarhus V 86 19 05 89
Rømer Aps, Åboulevarden 50, 8000 Aarhus C 86 12 03 30
Sigfreds Kaffebar, Ryesgade 28, 8000 Aarhus C 86 18 08 19
Slap af , Studsgade 8, 8000 Aarhus C 86 18 18 14
Stardust ApS Århus, Klostergade 58, 8000 Aarhus C 24 67 77 90
Tir Na Nóg, Frederiksgade 40, 8000 Aarhus C 86 19 19 10
WrApS, Skt.Clemens Stræde 7, 8000 Aarhus C 86 18 22 93
Yggdrasil, Klosterport 2, 8000 Aarhus C 32 16 22 22

Brabrand
Livsværkstederne Cafe Vita, Gudrunsvej 7, 8220 Brabrand .. 86 25 95 99
VW Cafe, J.P.Larsens Vej 23, 8220 Brabrand 53 38 19 63

Egå
Havnecafeen, Egå Havvej 43, 8250 Egå 86 22 52 55

Hadsten
Den Røde, Valdemarsvej 1, 8960 Randers SØ 86 41 53 23

Harlev J
Budda´s Cafe, Gammel Stillingvej 427 B, 8462 Harlev J 86 94 22 48

Hasselager

Cafe Road House (Daniel Youseff)
Hovedvejen 49,
8361 Hasselager..... **86 28 19 99**
Se annonce denne side

Holme, Højbjerg, Skåde
Café Zara (Conny di Renzo), Hjulbjergvej 7 A, 8270 Højbjerg . 40 58 71 24

Odder
Am Regatta I/S, Lærkevej 21, 8300 Odder 61 70 11 44

Cafeterier

Aarhus
Børgekok & Ko ApS, Jægersprisvej 35, 9000 Aalborg 87 32 25 57

Åbyhøj
Fragtmandscentralens Cafeteria,
Søren Frichs Vej 51, 8230 Åbyhøj 86 15 70 08

Campingpladser

Holme, Højbjerg, Skåde
Blommehaven Campingpladsen,
Ørneredevej 35, 8270 Højbjerg 86 27 02 07

Malling
Ajstrup Strand Aarhus Kommunes Campingpladser,
Ajstrup Strandvej 81, 8340 Malling 86 93 35 35

Odder
Saksild Strand Camping, Kystvejen 5, 8300 Odder 86 55 81 30

Campingudstyr

Viby
Campinggaarden A/S Ormslev, Ormslevvej 448, 8260 Viby J 86 28 35 66

Lystrup
Kvist Jensen Anne-britt og Tom, Elleparken 12, 8520 Lystrup 86 74 18 11

Risskov
TJ Marine, Arresøvej 7, 8240 Risskov 86 17 23 00

Åbyhøj
Aqua ApS, Søren Frichs Vej 42 B, 8230 Åbyhøj 40 87 32 88

Både, artikler for

Aarhus
altombord.dk, Hjortholmsvej 2 A, 8000 Aarhus C 30 66 59 48

Risskov
Marine Electronic, Latyrusvej 3, 8240 Risskov 86 17 45 65

Bådebyggere

Egå
Århus Bådebyggeri (Erik Gersner), Egåvej 40, 8250 Egå 40 11 81 44

Bådfart

Aarhus
Sunset Cruise (Thomas Van Norde),
Marselisborg Havnevej 54, 8000 Aarhus C 86 75 93 11

Bådudlejning

Aarhus
Brita Leth A/S, Volden 22, 8000 Aarhus C 86 13 70 35

Holme, Højbjerg, Skåde
Heide Charter, Skåde Højgårdsvej 45, 8270 Højbjerg 86 27 68 60

Bygge nyt?
Find håndværkeren i De Gule Sider®

C

Campingvogne og -telte



Campingvogne og -telte

Aarhus
Campinggaarden, Ormslevvej 448, 8260 Viby J 86 28 35 66

Galten
Bm. Caravanservice, Schødtsmindevej 22, 8464 Galten 20 65 32 07

Hjortshøj
Jysk-Autocamper, Hundkærvej 33, 8530 Hjortshøj 86 22 55 14

Skanderborg
Østjydsk Caravan A/S, Ørstedsvej 10, 8660 Skanderborg 87 93 42 09

Uden for område

Damsgaards Caravan Center ApS
Funder Bakke 53,
8600 Silkeborg 86 82 58 26
info@silkeborgcamping.dk
www.silkeborgcamping.dk
Se annonce denne side

Carporte og garager

Hadsten
Dansk Carport System A/S, Ødumvej 5, 8370 Hadsten 87 25 49 16
Lyngsøe A/S, Omega 10, 8382 Hinnerup 70 20 61 41

Casinoer

Aarhus

Royal Casino
Store Torv 4,
8000 Århus C 86 19 21 22
ROYAL CASINO www.royal-casino.dk

Catering

Aarhus
Artiskokken Catering,
Hendrik Pontoppidans Gade 12, 8000 Aarhus C 28 15 60 15
Bach&Fugl I/S, Vesterbrogade 5, 8000 Aarhus C 20 72 40 89
Cet (Kenn Betak Thorgaard), Vejlegade 5, 8000 Aarhus C 52 73 95 70
Früd, Toldbodgade 6, 8000 Aarhus C 86 20 88 00
Glade Ganer, Silkeborgvej 41, 8000 Aarhus C 70 20 80 80
Gourmetchefen Catering, Mejlgade 46 B, 8000 Aarhus C 61 30 30 10
Kokken & Butleren, Observatorievejen 2, 8000 Aarhus C 86 14 07 77

Brabrand
Dagrofa S-Engros A/S, Edwin Rahrs Vej 68, 8220 Brabrand .. 86 24 01 09

Egå
Things Kokkerier ApS, Grenåvej 530, 8250 Egå 72 17 02 30

Galten
Cook Unlimited, Stjær Bakker 3, 8464 Galten 77 34 02 26
Karina's Mad, Præstbrovej 3, 8464 Galten 60 66 47 95
Mamas Køkken (Line Thorsted Christensen),
Klintrup Hedevej 160, 8641 Sorring 25 71 01 12

Hadsten
Curry And Chili, Søndergade 22, 8370 Hadsten 26 93 84 82

Hinnerup
AB Catering Aarhus A/S, Beta 1, 8382 Hinnerup 72 22 42 24

Holme, Højbjerg, Skåde
Madsen Erik, Sadelmagertoften 16, 8270 Højbjerg 21 26 25 26
Mr. Mums, Rosenvangs Alle 186, 8270 Højbjerg 28 30 09 20

Hørning
Hørkram Food Service A/S, Torshøjvej 59, 8362 Hørning 86 92 72 00

Lystrup
Farmors Tarteletter I/S, Elsted Kirkevej 5, 8520 Lystrup 86 78 54 08
Royal Leverpostej A/S, Rokhøj 24, 8520 Lystrup 86 22 95 98

Risskov
Brunchbudet I/S, Skovagervej 6 B, 8240 Risskov 28 44 70 48
Lisager ApS, Roligheds vej 34, 8240 Risskov 86 17 07 17
Malling & Schmidt Food ApS, Grenåvej 127, 8240 Risskov 86 17 70 88

Skødstrup
Madfabrikken ApS, Stationsvangen 5, 8541 Skødstrup 86 98 98 08

Solbjerg
Gourmiddag (Peter Cramon Mosegaard),
Hasselvangen 9, 8355 Solbjerg 28 52 72 82

Tilst
Pn Catering , Torstilgårdsvej 100, 8381 Tilst 22 54 38 76

Viby
Abemad ApS, Hasselager Centervej 17, 8260 Viby J 26 20 51 52
Gerding Catering, Damagervej 1 K, 8260 Viby J 29 93 02 31

CD'er, plader og bånd

Aarhus
Airplay Studios, Montanagade 29 E, 8000 Aarhus C 86 19 12 72
Black Light Records (Preben Poulsen Og Morten Gregersbruhn), Fredensgade 31, 8000 Aarhus C 86 20 23 20
Pladekisten, Jægergårdsgade 69, 8000 Aarhus C 86 76 00 82
Stereo Studio, M.P.Bruuns Gade 25, 8000 Aarhus C 86 18 90 70
Stereo Studio, Ryesgade 8, 8000 Aarhus C 86 18 30 35
Stereo-Studio, Skt.Clemens Stræde 10, 8000 Aarhus C 86 18 34 34
T.P. Musik Marked, Frederiksgade 38, 8000 Aarhus C 86 25 33 13

Hørning
Jazzen's Forlag 86 13 27 13

Cement

Aarhus
Aalborg Portland Cementsiloerne,
Oliehavnsvej 0, 8000 Aarhus C 86 12 62 47

Chokolade og konfekture en gros

Brabrand
Frellsen Chokolade, Gudrunsvej 7, 8220 Brabrand 86 25 52 06

Hasselager
Eliza Chokolade ApS, Birkegårdsvej 36, 8361 Hasselager 86 13 00 01

Chokolade- og konfektureudsalg

Aarhus
Frellsen Chokolade, Finlandsgade 17, 8200 Aarhus N 86 16 06 77
Frellsen Chokolade, M.P.Bruuns Gade 25, 8000 Aarhus C 86 17 70 09
Frellsen Chokolade, Ryesgade 10, 8000 Aarhus C 86 12 65 56
Frellsen Chokolade, Søndergade 10, 8000 Aarhus C 86 12 01 58
Sukkerstokken, M.P.Bruuns Gade 17, 8000 Aarhus C 86 12 38 38
Sukkerstokken, Søndergade 64, 8000 Aarhus C 86 20 20 33
Summerbird Chocolaterie, Volden 31, 8000 Aarhus C 86 19 00 50

Risskov
Islandskslik (Rebekka Thormar),
Nordlandsvej 62 E, 8240 Risskov 40 85 86 95

Clairvoyance

Aarhus
Nieft Cindy, Louis Hammerichs Vej 21, 8200 Aarhus N 86 16 17 87

Holme, Højbjerg, Skåde
Rønning Tove, Hørhavevej 55 B, 8270 Højbjerg 86 11 40 76

Lystrup
Ghiitsby Astrid Sofia, Truevej 8, 8220 Brabrand 86 12 72 53

Coaching

Aarhus
Bertelsen Christina Coaching,
Holbergsgade 27, 8000 Aarhus C 22 96 78 74
By Color, Rosensgade 15, 8000 Aarhus C 28 12 67 11
Coach Mette, Store Torv 9, 8000 Aarhus C 29 68 49 22
Coastzone A/S, Stadion Alle 70, 8000 Aarhus C 86 35 25 09
Dions Kaffebar (Dion Angelo Valente),
Skt.Anna Gade 55, 8000 Aarhus C 61 71 58 88
Greenmarks (Mikale Kyneb),
Tietgens Plads 1, 8000 Aarhus C 22 82 23 23
Ibsen Coaching , Skt.Olufs Gade 1, 8000 Aarhus C 20 20 04 99
Jci Aarhus International, Brammersgade 45, 8000 Aarhus C 61 68 61 53
Julie G, Skelagervej 1, 8200 Aarhus N 21 85 10 30
Juul Britta, Rosensgade 15, 8000 Aarhus C 20 11 62 05
Klange, Dalgas Avenue 50, 8000 Aarhus C 70 20 16 96
KN Coaching, Grenåvej 425, 8250 Egå 31 13 01 03

Brabrand
Mindjamming (Lillian K), Hovedgaden 23, 8220 Brabrand 20 66 20 89

Egå
Grow2, Grenåvej 425, 8250 Egå 20 94 40 96
Mdr Group, Dalsagervej 17, 8250 Egå 42 42 00 04

Harlev J
Moveon-now (Tine Grønhøj),
Gammel Stillingvej 462, 8462 Harlev J 22 72 96 66

Hasselager
Nipmindcare , Lemmingvej 120, 8361 Hasselager 23 26 46 24

Hjortshøj
Jobcoaching & Samtaleterapi - Psykoterapi,
Smedebakken 11, 8530 Hjortshøj 60 10 66 52

Holme, Højbjerg, Skåde
CF Salgs Coaching (Claus Fjeldbonde),
Emiliedalsvej 137, 8270 Højbjerg 86 18 86 26
Mattson, Holme Parkvej 188, 8270 Højbjerg 51 51 08 72
Susie Lynge Executive Coaching,
Ingerslevs Boulevard 10, 8000 Aarhus C 60 73 53 22

Hørning
Unique Coaching, Hybenvænget 44, 8362 Hørning 40 17 17 29

Mårslet
Hr Consulting (Hanne Rasmussen),
Enkegårdslunden 12, 8320 Mårslet 50 14 14 00
Hr Consulting (Hanne Rasmussen),
Enkegårdslunden 12, 8320 Mårslet 50 14 14 00

Risskov
Coaching og Pædagogisk Vejledning (Rikke Tindal Christensen), Tirstrupvej 14, 8240 Risskov 86 17 15 16
Kompetencecoaching.dk, Søndersøvej 13, 8240 Risskov 51 52 89 05

Sabro
Wellness Assistance (Lone Og Leif Braad),
Hummeluhrevej 27 A, 8471 Sabro 86 94 99 80

Skødstrup
Keb Coaching & Consulting ,
Manbjergvej 47, 8541 Skødstrup 86 10 20 34

Solbjerg
Monselli Coaching, Lethenborgvej 4, 8355 Solbjerg 29 13 32 44

Tilst
Human Catalyst, Ertebjerg 48 B, 8381 Tilst 31 24 15 62
Lambertsen Coaching & Leadership,
Todderupparken 3, 8381 Tilst 86 21 67 70

Viby
connieschmidt.dk, Kjærslund 29, 8260 Viby J 29 80 67 33

Åbyhøj
Lyngsø Consult (Susanne Lyngsø),
Åbyvænget 9, 8230 Åbyhøj 20 42 20 28

Computergrafik

Aarhus
Cadeye/Ferchland Agnar Lisberg Ferchland,
Wiffertsholmvej 9, 9560 Hadsund 98 19 25 18
Pixeleap I/S, Møllevangs Alle 142, 8200 Aarhus N 20 95 34 87
S2 Plus , Bronzealdervej 32 B, 8210 Aarhus V 60 14 57 06
WizArts-Inc ApS, Klostergade 34 C, 8000 Aarhus C 70 23 90 02

Klippes?
Find frisøren
i De Gule Sider®

Vognmand Bendt Hansen & Sønner A/S

Bendt Hansen & SØNNER A/S * RISSKOV * 86 21 00 11 *

- Kraner fra 22 tonsmeter til 75 tonsmeter
- Blokvogne/sættevogne
- Affaldscontainere 8-30m³, åbne og lukkede
- Levering/salg af materialer

Vognmandsfirmaet Bendt Hansen & Sønner A/S - Nordlandsvej 88, 8240 Risskov

Tlf. 86 21 00 11 - www.bendthansen.dk - mail@bendthansen.dk

Johs. Sørensen & Sønner Århus A/S

www.johs-sorensen.dk

Sintrupvej 13 · 8220 Brabrand · Tlf. 70 88 25 17 · Telefax 86 24 44 32

Aarhus

ALLU CONTAINERS ApS, Langholmvej 10, 5592 Ejby 70 22 24 08
CHS-Container A/S, Sverigesgade 6, 8000 Aarhus C 86 76 17 00
DanContainer A/S, Javavej 1, 8000 Aarhus C 86 78 53 00
Henrik Degnbol, Silkeborgvej 72, 8000 Aarhus C 51 24 03 26
Marius Pedersen A/S, Ølstedvej 20 B, 8200 Aarhus N 87 30 40 70
Van Doorn Parts Supply B.V., Borneovej 12, 8000 Aarhus C .. 87 30 03 13

Brabrand

Sørensen Johs. & Sønner Arhus A/S
Holmstrupgårdvej 9,
8220 Brabrand 70 88 25 17
Telefax 86 24 44 32
mail@johs-sorensen.dk
www.johs-sorensen.dk
Se annonce denne side

Hinnerup

Alpha Containers A/S, Voldbyholt 20, 8450 Hammel 70 21 01 24
Containercare A/S, Beta 5, 8382 Hinnerup 87 41 53 33
Hinnerup Containerservice, Navervej 7, 8382 Hinnerup 86 98 52 22
PRO-trans A/S, Beta 5, 8382 Hinnerup 86 78 53 35

Hørning

Minitech ApS, Bjertrupvej 11, 8362 Hørning 97 43 55 66

Risskov

Hansen Bendt og Sønner A/S
Nordlandsvej 88,
8240 Risskov 86 21 00 11
Se annonce denne side

Trige

HCS Transport & Spedition A/S,
Høgemosevænget 17, 8380 Trige 86 40 70 88

Viby

Mars 3 af 2. Januar 2011 ApS, Fabrikvej 1, 8260 Viby J 86 13 63 44

Cykler og knallerter, dele og tilbehør en gros

Harlev J

Cobra Kart Racing, Frøkjærvej 15, 8462 Harlev J 86 94 27 70

Hørning

Rivette, Ringklostervej 12, 8660 Skanderborg 86 92 92 37

Mårslet

Laurits Betjent Cykler (Laurits Thorning Jakobsen),
Mustrupvej 131, 8320 Mårslet 86 11 32 45

Viby

Søndergaard & Sønner A/S
Fabrikvej 3,
8260 Viby J 86 28 10 22

86 28 10 22

Gode ben?

Vil du køre fra København til Berlin på lidt over 5 timer eller vil du gå på 92 timer?
Det er op til dig, hvordan du kommer frem, men en ting er sikkert:
Vores europæiske rutevejledning kan få dig frem til målet.
Prøv selv på degulesider.dk.

Søg gult - det' lige hér.

Cykler og knallerter, udsalg og reparation af

C

MOSQUITO
MOSQUITO CYKELCENTER 86 22 82 66



www.mosquitolystrup.dk
Lystrupvej 238, 8520 Lystrup · Telefax 86 22 82 56

TRANBJERG CYKEL CENTER TCC
Kvalitet! Et smil på læben! God service!
• Hos TCC finder du altid et bredt sortiment af kvalitetscykler med velkendte mærker.
• Vi udfører alle typer af reparationer eller justeringer på din cykel.



86 29 45 46
www.tranbjergcykelcenter.dk
Tranbjerg Hovedgade 5
8310 Tranbjerg
NISHIKI TAARNBY RALEIGH Winther

Hermansen Cykler
86 12 86 52
Nørre Allé 96 · 86 12 86 52 · v/Vesterbro Torv
www.hermansen-cykler.dk
Åbningstider: Mand.-fred. 10.00-17.30 • Lørd. 10.00-12.30

Aarhus

Buhl Claus Cykler
Finlandsgade 17,
8200 Aarhus N 86 16 01 64

Cykelexperten, Molsgade 1, 8000 Aarhus C 22 13 29 92
Eco2bike Danmark ApS, Vandvejen 2, 8000 Aarhus C 32 11 99 48

Fri Cykler
Frederiks Alle 139,
8000 Aarhus C 86 12 55 85
www.fricykler.dk
infofr@fricykleraarhus.dk

Fri Cykler, Skt.Nicolaus Gade 7, 8000 Aarhus C 86 18 01 30

Fri Cykler
Skt.Nicolaus Gade 7,
8000 Aarhus C 86 18 01 30
www.fricykler.dk
infosct@fricykleraarhus.dk

Fri Cykler
Thorvaldsensgade 29,
8000 Aarhus C 86 13 34 36
www.FriCykler.dk
fricykler@c.dk

Friis Cykler, Søndre Ringgade 28, 8000 Aarhus C 86 29 30 90
Hasle Cykelcenter, Viborgvej 152, 8210 Aarhus V 86 15 66 77

Hermansen Cykelsport
Nørre Alle 96,
8000 Aarhus C 86 12 86 52
Se annonce denne side

Jensen Cykler, Vestre Ringgade 27, 8000 Aarhus C 86 15 55 99
Rask Cykler, Nørregade 18, 8000 Aarhus C 86 13 05 55
Ringgaardens Cykelforretning,
Vestre Ringgade 80, 8000 Aarhus C 86 13 37 50

Find **diætisten** i De Gule Sider®

Schriver Cykler
Langelandsgade 114,
8000 Aarhus C 86 13 41 10
schrivercykler@stofanet.dk

Brugte Cykler

Smedemark Cykler
Tietgens Plads 1,
8000 Aarhus C 86 19 14 64
www.smedemarkcykler.dk

Trøjborg Cykelcenter,
Jens Baggesens Vej 86, 8200 Aarhus N 86 16 65 05
WeBike Århus A/S, Viborgvej 157 B, 8210 Aarhus V 70 22 99 51

Beder

Mosquito
Holme Byvej 49,
8270 Højbjerg 86 27 30 50
Holme Cykelcenter
www.Mosquito.dk

Brabrand

Rolsted Cykler, Gudrunsvej 7, 8220 Brabrand 86 25 43 11

Egå

Egå Cykelcenter ApS, Gåseagervej 6, 8250 Egå 86 74 22 11

Galten

Galten Knallert Cykel Værkst ApS,
Smedeskovvej 24, 8464 Galten 86 94 33 82

Hadsten

Mosquito Cykelcenter Hadsten, Kirkevej 1, 8370 Hadsten 86 98 08 39

Hammel

BK Cykler, Viborgvej 117, 8450 Hammel 86 96 51 98

Hasselager

Mosquito Cykel Center
Lystrupvej 238,
8520 Lystrup 86 22 82 66
MOSQUITO
Se annonce denne side

Hinnerup

Fri Indkøbskæden Amb, Samsøvej 32, 8382 Hinnerup 86 98 66 88

Holme, Højbjerg, Skåde

Mosquito, Holme Byvej 49, 8270 Højbjerg 86 27 30 50

Hornslet

St Cykler, Rosenholmvej 66, 8543 Hornslet 86 97 50 90

Hørning

Cykel Jan
Stationsvej 4,
8362 Hørning 86 92 11 05
www.cykeljan.dk

Malling

Cykeldoktoren, Sofienlystvej 7 C, 8340 Malling 22 24 73 93

Risskov

Jørgensen Cykler (V/ Michael Sørensen),
Dybbølvej 15 B, 8240 Risskov 86 17 88 86
NE-HAN Cykler, Nordre Strandvej 73, 8240 Risskov 86 17 02 93
Rolsted Cykelspecialisten A/S, Grenåvej 372, 8240 Risskov .. 86 13 31 55

Tilst

Trek Bicycle Store, Agerøvej 25, 8381 Tilst 86 16 21 00

Tranbjerg

Center Cykler , Kirketorvet 6, 8310 Tranbjerg J 23 36 33 86

Tranbjerg Cykel Center
Tranbjerg Hovedgade 5,
8310 Tranbjerg J 86 29 45 46
www.tranbjergcykelcenter.dk
Se annonce denne side

Viby

Bike Connection Cykelforretningen,
Skanderborgvej 212, 8260 Viby J 86 11 44 55
Rullende Cykelværksted Det, Neptunvej 95, 8260 Viby J 31 38 78 10
Søndergaard & Sønner A/S, Fabrikvej 3, 8260 Viby J 86 28 10 22

Dagcentre

Aarhus

Appetitten
Ølof Palmes Alle 35, 8200 Aarhus N 87 41 26 14
Gruppetilbud og Ungetilbud Netværkets
Fiskergade 66, 8000 Aarhus C 89 40 31 23
Rejsecafeen
Museumsgade 2, 8000 Aarhus C 87 32 22 72

Hadsten

Kernehuset Dagcenter, Hovvej 76, 8370 Hadsten 89 64 25 03

Hammel

Skaghøj Dagcenter, Elmevej 37, 8450 Hammel 89 64 16 56
Træning - Træning Vest, Elmevej 37, 8450 Hammel 89 64 16 58

Viby

Fontæne Huset
Kirketoften 6, 8260 Viby J 86 11 50 77

Daghøjskoler

Aarhus

Byhøjskolen
Mejlgade 53,
8000 Aarhus C 86 19 68 22
info@bhs.dk
www.bhs.dk

Idrætsdaghøjskolen IDA
Gøteborg Alle 9,
8200 Aarhus N 86 16 59 77
info@idaa.dk
www.idaa.dk

Hadsten

Østjysk Center for Voksenundervisning AOF MIDT
Østergade 4,
8370 Hadsten 86 98 01 84
oecv@aof.dk
www.oecv.dk

Åbyhøj

AOF Midt Århus
Søren Frichs Vej 36A,
8230 Åbyhøj 86 15 02 88
www.aofmidt.dk

Daginstitutioner

Underrubrik:
- Børnehaver
- Dagpleje
- Fritidshjem
- Integrerede Institutioner
- Vuggestuer

Børnehaver

Aarhus

Arendalsvej, Børnehaven, Arendalsvej 7, 8200 Aarhus N 87 13 81 06
Bavnehøj, Børnehaven
Herluf Trolles Gade 6, 8200 Aarhus N 87 13 84 91
Bildbjergparken, Børnehaven
Bildbjergvej 22, 8200 Aarhus N 86 16 97 53
Børnehaven Thorshavnsgade
Thorshavnsgade 16, 8200 Aarhus N 87 13 81 27
Charlottehøj, Børnehaven
Bornholmsvej 9, 8210 Aarhus V 87 13 83 66
Dr. Alexandrines Børnehave,
Fuglesangs Alle 16, 8210 Aarhus V 87 13 84 32
Dr. Alexandrines Børnehave
Fuglesangs Alle 16, 8210 Aarhus V 86 15 62 74
Fadl's Børnehave
Fasanvej 15, 8210 Aarhus V 86 15 95 05
Frydenlund, Børnehaven
Fuglebakkevej 64, 8210 Aarhus V 87 13 84 64

Fyrkatvej, Børnehaven
Fyrkatvej 1, 8200 Aarhus N 87 13 84 34
Gammelgården, Børnehaven
Åbyhøjvej 4, 8210 Aarhus V 87 13 81 84
Gimlehøj, Børnehaven
Lisbjergvej 15, 8200 Aarhus N 87 13 58 41
Giraffen, Børnehaven
Fuglebakkevej 68, 8210 Aarhus V 86 15 38 22
Guldbryllupsasylet, Børnehaven
Skt.Pauls Gade 31, 8000 Aarhus C 87 13 80 68
Idrætsbørnehaven Motalagade
Motalagade 6, 8200 Aarhus N 87 13 81 11
Kløverparken, Børnehaven
Rødkløvervej 4, 8200 Aarhus N 86 16 74 54
Kløverparkens Børnehave, Rødkløvervej 4, 8200 Aarhus N ... 87 13 80 37
Langenæsen, Dagtilbud nr. 109,
Langenæs Alle 54, 8000 Aarhus C 86 14 03 44
Lauge Kochs Vej, Børnehaven,
Lauge Kochs Vej 2, 8200 Aarhus N 87 13 83 76
Læssøesgade Dagtilbud, Gerlachsgade 13, 8000 Aarhus C ... 86 13 42 08
Marselisparken, Børnehaven
Marselis Boulevard 50, 8000 Aarhus C 87 13 81 45
Norgesparken, Børnehaven
Norges Alle 8, 8200 Aarhus N 87 13 81 14
Ovenpå Børnehaven, Fuglebakkevej 66, 8210 Aarhus V 87 13 84 62
Rudolf Steiner Skolens Børnehave,
Strandvejen 96, 8000 Aarhus C 86 14 09 95
Ryhaven, Børnehaven
Ryhaven 114, 8210 Aarhus V 87 13 84 87
Rytterparken, Børnehaven
C.F.Jessens Vej 7, 8200 Aarhus N 87 13 84 19
Skovparken, Børnehaven
Skovvangsvej 199, 8200 Aarhus N 87 13 80 35
Skovvangen Dagtilbud, Kornbakke Alle 58, 8200 Aarhus N ... 29 20 41 45
Skovvangen Dagtilbud, Kornbakke Alle 58, 8200 Aarhus N ... 29 20 41 45
Solhøjen Børnehaven
Peter Fabers Vej 15, 8210 Aarhus V 86 16 67 02
Solnæs, Børnehaven
Præstevangsvej 10, 8210 Aarhus V 87 13 80 99
3'eren, Børnehaven
Bispehavevej 3, 8210 Aarhus V 87 13 82 54
Vesterbo Børnehaven
Poul Martin Møllers Vej 20, 8000 Aarhus C 86 13 40 71
Aarhus Domsogns Menigheds Børnehaven
Jægergårdsgade 68, 8000 Aarhus C 86 12 48 60

Beder

Bekkasinen, Børnehaven
Byagervej 162, 8330 Beder 87 13 82 38
Giberhytten, Naturbørnehaven
Fulden Byvej 55, 8330 Beder 87 13 81 90
Mælkebøtten, Børnehaven
Byagervej 188, 8330 Beder 86 93 68 28

Brabrand

Sociale Værested For Unge Det,
Astridsvej 7, 8220 Brabrand 26 35 32 85
Bentesvej, Børnehaven
Bentesvej 43, 8220 Brabrand 86 25 62 70
Dagtilbud 5141 - Sødal Afd. Emmasvej 1a
Emmasvej 1A, 8220 Brabrand 87 13 84 28
Enggården, Børnehaven
Engdalsvej 93A, 8220 Brabrand 87 13 83 30
Hans Broges Vej, Børnehaven,
Hans Broges Vej 23, 8220 Brabrand 87 13 81 67
Idrætsbørnehaven Globus 1
Gudrunsvej 38, 8220 Brabrand 87 13 83 23
Klodshans, Børnehaven
Louisevej 31, 8220 Brabrand 87 13 84 27
Mallemukken, Børnehaven
Sigridsvej 46, 8220 Brabrand 87 13 83 33
Mågen, Børnehaven
Dortesvej 37, 8220 Brabrand 86 25 77 71
Nattergalen, Børnehaven
Louisevej 35, 8220 Brabrand 87 13 84 26
Projekt Mariendal, Marselisparken
Gudrunsvej 78, 8220 Brabrand 86 25 01 03
Skovgårdsparken, Børnehaven, Røgelvej 15, 8220 Brabrand . 87 13 80 31
Skræppen, Børnehaven
Lenesvej 23, 8220 Brabrand 86 25 50 09
Solskin, Børnehaven
Gudrunsvej 82, 8220 Brabrand 86 25 29 88
Spiren, Børnehaven
Lenesvej 27, 8220 Brabrand 87 13 83 81
Svalen, Børnehaven
Gudrunsvej 36, 8220 Brabrand 87 13 83 98
Unimukken, Børnehaven
Jettesvej 2, 8220 Brabrand 87 13 83 31
Viben, Børnehaven
Jettesvej 2, 8220 Brabrand 87 13 83 33

Egå

Gl. Egå, Børnehaven
Eghøjvej 6, 8250 Egå 87 13 82 91
Højvang, Børnehaven
Skæring Hedevej 14A, 8250 Egå 87 13 84 17

Galten

Følfod Naturbørnehave
Langelinie 40B, 8464 Galten 87 94 20 75
Græshoppen Naturbørnehaven
Mosegårdsvej 5, 8464 Galten 87 94 20 50
Gyvelhøjen Børnehave
Røddikvej 16, 8464 Galten 87 94 20 65
Nordlyset Børnehave
Ladingvej 12, 8464 Galten 87 94 24 35
Porskjær Børnehave
Porskjærvej 45, 8464 Galten 86 94 74 94
Skovby Børnehave
Hørslevvej 5, 8464 Galten 87 94 20 60
Stjær Børnehave
Østerbro 12, 8464 Galten 87 94 20 80
Storring Børnehave
Søballevej 3, 8464 Galten 87 94 20 85

Hadsten

Vibeke Larsen, Lerbæklundvej 11, 8370 Hadsten 29 40 20 23
Hadbjerg, Børnehuset, Rørsangervej 20, 8370 Hadsten 86 91 43 88
Hadsten Børnehave, Lindevej 4, 8370 Hadsten 86 98 03 89
Hovvej, Idrætsbørnehaven, Hovvej 120, 8370 Hadsten 86 98 15 61
Lilleåens Børnehave, Stationsstræde 51, 8370 Hadsten 89 64 46 30
Neder Hadsten Børnehave, Vesterskovvej 23, 8370 Hadsten 89 64 46 20
Skovbørnehaven, Kirkevej 8, 8370 Hadsten 86 98 18 19
Voldum Børnehave, Østervænget 1, 8370 Hadsten 89 64 46 40

Hammel

Engly, Børnehaven, Ditzelsvej 4 A, 8450 Hammel 89 64 38 50
Filuren, Børnehaven, Jagtvej 2, 8450 Hammel 89 64 37 53
Klinholm, Børnehaven, Vadstedvej 110, 8450 Hammel 86 96 89 64
Skovvang Børnehave, Minervavej 1, 8450 Hammel 86 96 18 49
Søndervang, Børnehaven, Søndervangsvej 2, 8450 Hammel . 89 64 37 60

Harlev J

Næshøj, Børnehaven
Sydbakken 6, 8462 Harlev J 86 94 13 90
Pilehaven, Børnehaven
Rødlundvænget 35, 8462 Harlev J 87 13 83 46

Hasselager

Hasselager-Kolt Dagtilbud,
Hasseltoften 45, 8361 Hasselager 86 28 88 44
Hasselgården, Børnehaven
Pilegårdsvej 95, 8361 Hasselager 87 13 84 80
Labyrinten D.I.I., Kolt Østervej 53, 8361 Hasselager 87 13 80 59
Satelitten, Hasseltoften 45, 8361 Hasselager 40 25 42 28
Spiloppen, Børnehaven
Pilegårdsvej 95, 8361 Hasselager 86 13 84 11
Troldehøjen, Kolt Østervej 51, 8361 Hasselager 87 13 84 80

Hinnerup

Børnehaven Mælkevejen
Bakkegårdsvej 3, 8382 Hinnerup 89 64 57 86
Elmegården, Børnehaven, Elmevej 3, 8382 Hinnerup 89 64 56 70
Fuglereden - Nørrevangen, Børnehuset
Nørrevangen 18, 8382 Hinnerup 89 64 55 75
Fuglereden - Rylebakken, Børnehuset,
Rylevej 20, 8382 Hinnerup 89 64 55 80
Korsholm, Børnehaven
Damsbrovej 67, 8382 Hinnerup 89 64 58 85
Nørreskoven Børnehave afd. Skoven
Nørreskovvej 6, 8382 Hinnerup 89 64 56 80
Nørreskoven Børnehaven Lunden
Nørreskovvej 8, 8382 Hinnerup 89 64 56 75
Rønbækken, Børnehuset, Elmevej 9, 8382 Hinnerup 89 64 56 85

Hjortshøj

Kernehuset, Børnehaven, Smedebakken 16, 8530 Hjortshøj . 86 22 01 89

Holme, Højbjerg, Skåde

Børnehuset Blæksprutten Modulinstitutionen
Rundhøj Alle 71,
8270 Højbjerg 86 14 74 55
www.boernehuset-blaeksprutten.dk

Elverdalsparken H,, Elverdalsvej 103, 8270 Højbjerg 86 27 21 73
Hjulbjergvej, Børnehaven
Hjulbjergvej 127, 8270 Højbjerg 87 13 84 50
Lille Rygård, Børnehaven
Elverdalsvej 46, 8270 Højbjerg 86 27 39 90
Mosegården, Børnehaven
Rosenvangs Alle 212, 8270 Højbjerg 86 27 08 83
Nygårdsvej, Specialbørnehaven
Nygårdsvej 13, 8270 Højbjerg 87 13 84 88
Rundhøj - Børnehaven, Børnegården,
Rundhøj Alle 2, 8270 Højbjerg 87 13 81 07
Rundhøj Dagtilbud, Holmevej 200, 8270 Højbjerg 87 13 85 63
Skovbrynet, Specialbørnehaven,
Hestehavevej 10, 8270 Højbjerg 87 13 80 93
Skåde Dagtilbud
Bushøjvænget 182, 8270 Højbjerg 51 49 87 20
Store Rygård, Børnehaven
Elverdalsvej 46, 8270 Højbjerg 87 13 81 86

Hornslet

Bækdalen, Børnehuset, Tendrup Hovvej 7 A, 8543 Hornslet . 87 53 57 90
Hanehøj, Børnehuset
Eskerodvej 5, 8543 Hornslet 86 99 44 43
Mosegården, Børnehaven
Stadionvej 25, 8543 Hornslet 86 99 59 89
Ågården, Børnehuset
Ågårdvej 3, 8543 Hornslet 86 99 47 89

Hørning

Elgårdsminde Børnehave
Elgårdsmindelunden 151, 8362 Hørning 87 94 24 90
Livstræet Børnehave
Fregerslevvej 37, 8362 Hørning 87 94 21 90
Mølleparken Børnehaven
Møllevænget 49, 8362 Hørning 87 94 22 10
Nr. Allés Børnehave
Nørre Alle 1, 8362 Hørning 87 94 24 20
Rosenvænget Børnehave
Rosenvænget 118, 8362 Hørning 87 94 27 65

Lystrup

Dagtilbud 2071 - Elsted Afd. Ørnedalen 2
Ørnedalen 2, 8520 Lystrup 86 22 65 77
Elsted Børnehus, Børnehaven
Elsted Byvej 38, 8520 Lystrup 87 13 82 96
Hasselhøj, Børnehaven
Elstedhøj 22A, 8520 Lystrup 87 13 83 18
Lystrup Dagtilbud, Sønderskovvej 7, 8520 Lystrup 51 57 64 94
Lystruplund, Børnehaven
Lystruplund 36, 8520 Lystrup 87 13 83 17
Troldehøj, Børnehaven
Elstedhøj 35, 8520 Lystrup 87 13 82 97

Malling

Ajstrup Gl. Skole Naturbørnehaven
Ajstrup Strandvej 1, 8340 Malling 86 93 30 33
Stenhøjgård, Børnehaven
Tværgade 5, 8340 Malling 86 93 12 93
Stenhøjgård, Børnehaven, Tværgade 5, 8340 Malling 87 13 80 40

Mørke

Kastanjehuset
Parkvej 19, 8544 Mørke 86 37 72 76
Ådalen, Børnehuset
Kløvevej 1, 8544 Mørke 86 97 45 11

Mårslet

Mirabellen, Børnehaven
Borrevænget 28, 8320 Mårslet 87 13 83 11
Mårslet Skovbørnehave
Testrupvej 8, 8320 Mårslet 87 13 83 12

Risskov

Børnehaven Henrik Hertzvej, Alsvej 37, 8240 Risskov 86 75 92 38
Ellevang, Børnehaven
Jellebakken 12, 8240 Risskov 87 13 83 60
Frk. Ellen Gade (SDT), Elmevej 6, 8240 Risskov 87 13 81 19
Jasminvej, Børnehaven
Jasminvej 31, 8240 Risskov 87 13 84 02
Labyrinten, Børnehaven
Nordre Strandvej 159, 8240 Risskov 87 13 83 26
Nyskoven, Børnehaven
Næringen 1, 8240 Risskov 87 13 83 56
På Højene, Børnehaven
Skodshøjen 2, 8240 Risskov 87 13 83 58
SVA Børnehaven
Harald Selmers Vej 45, 8240 Risskov 86 17 55 51
S.V.A. Børnehaven, Harald Selmers Vej 45, 8240 Risskov 87 13 81 65
Vejlby Dagtilbud
Frijsenborgvej 17, 8240 Risskov 29 20 41 80

Sabro

Sabro Skovvej, Børnehaven
Sabro Skovvej 35A, 8471 Sabro 86 94 90 10
Tryllefløjten, Børnehaven
Vistoftvej 36B, 8471 Sabro 87 13 84 92

Skødstrup

Klatretræet, Børnehaven
Grenåvej 732, 8541 Skødstrup 87 13 82 56
Kompasset Dagtilbuddet, Bakkehuset, Børnehaven
Kløvervangen 68, 8541 Skødstrup 87 13 80 62
Myrhøjen, Børnehaven
Ny Studstrupvej 3A, 8541 Skødstrup 87 13 81 52

Solbjerg

Solbjerg Dagtilbud, Kærgårdsvej 4, 8355 Solbjerg 87 13 82 92
Spiren, Børnehaven
Kærgårdsvej 39, 8355 Solbjerg 87 13 83 02

Tilst

Græsvangen, Børnehaven
Græsvangen 127, 8381 Tilst 86 24 22 90
Kridthuset, Børnehaven
Græsvangen 50, 8381 Tilst 87 13 81 75
Rudolf Steiner Børnehaven Markblomsten ,
Skjoldhøjvej 15, 8381 Tilst 86 24 44 33
Valhalla, Børnehaven
Haurumsvej 1B, 8381 Tilst 86 24 02 70

Trige

Blæksprutten, Børnehaven
Smedebroen 25, 8380 Trige 87 13 84 66

Viby

Bjørnbakhus, Børnehaven
Bjørnbaksvej 1, 8260 Viby J 87 13 84 30
Dråben, Børnehaven, Karensmindevej 5, 8260 Viby J 87 37 00 90
Grøftekanten, Skovbørnehaven
Grøfthøjparken 2, 8260 Viby J 29 20 40 74
Kjærslund, Børnehaven
Kjærslund 1A, 8260 Viby J 86 29 25 66
Neptun, Børnehaven
Neptunvej 77, 8260 Viby J 86 14 81 82
Rosenrød, Børnehaven
Vidtskuevej 10, 8260 Viby J 87 13 83 52
Rosenvang, Børnehaven
Kaj Munks Vej 49, 8260 Viby J 87 13 83 53
Skovbørnehaven Grøftekanten, Høskovvej 28, 8260 Viby J ... 86 77 04 07
Sønderbo, Børnehaven
Rosenhøj 28, 8260 Viby J 86 29 16 54
2 kløveren, Landbørnehaven
Bøgeskov Høvej 7, 8260 Viby J 86 28 57 99
Vestergård Dagtilbud
Damagervej 18, 8260 Viby J 29 20 40 11
Østerbo, Børnehaven
Bjørnbaksvej 19, 8260 Viby J 87 13 83 91

Åbyhøj

Digterparken, Børnehaven
Dr.Holsts Vej 52, 8230 Åbyhøj 86 25 52 50
Solsikken DII
Henrik Hertz Vej 73, 8230 Åbyhøj 87 13 83 43
Åby, Børnehaven
O I.Offersens Vej 35, 8230 Åbyhøj 87 13 83 44

Dagpleje

Aarhus

Dagplejen i Skovvangen, Katrinebjerg
Vorregårds Alle 58, 8200 Aarhus N 29 20 83 78
Etnisk Dagpleje, Bispehavevej 1, 8210 Aarhus V 86 14 83 53
Nørrebro, Dagtilbud
Østboulevarden 9, 8000 Aarhus C 29 20 41 49
Sødalen Dagtilbud
Rosenstien 2, 8000 Aarhus C 29 20 41 35
Vorrevangen Dagplejen i
Vorregårds Alle 58, 8200 Aarhus N 29 20 41 17
Åby, Dagplejen
Rosenstien 2, 8000 Aarhus C 29 20 40 19

Brabrand

Brabrand Dagtilbud
Jettesvej 2, 8220 Brabrand 20 93 41 83

Egå

Sølyst Dagtilbud
Egå Strandvej 2, 8250 Egå 29 20 40 82

Harlev J

Harlev Dagpleje
Rødlundvænget 35, 8462 Harlev J 29 20 40 18
Åby, Dagplejen
Rosenstien 2, 8000 Aarhus C 29 20 40 19

Hasselager

Kolt Hasselager, Dagplejen,
Hasseltoften 45, 8361 Hasselager 29 20 40 73

Hinnerup

Kommunal Dagpleje, Skovvej 20, 8382 Hinnerup 89 64 10 10

Hjortshøj

Hjortshøj Dagtilbud
Kankbøllevej 12, 8530 Hjortshøj 29 20 39 50
Hjortshøj Hårup Mejlby, Dagplejen,
Kankbøllevej 12, 8530 Hjortshøj 29 20 40 48

Holme, Højbjerg, Skåde

Holme Dagtilbud
Nygårdsvej 15, 8270 Højbjerg 29 20 38 36

Hornslet

Legestuen i Dagplejen, Skolevangen 3, 8543 Hornslet 86 99 59 60

Lystrup

Dagplejen i Lystrup og Elsted
Elstedhøj 22B, 8520 Lystrup 29 20 40 58

Malling

Beder/Malling, Dagplejen
Bredgade 5A, 8340 Malling 29 20 40 25

Mårslet

Dagplejen i Mårslet og Solbjerg
Testrupvej 8, 8320 Mårslet 29 20 83 81

Sabro

Sabro Dagtilbud
Vistoftvej 36A, 8471 Sabro 86 94 99 19

Skødstrup

Dagplejen i Løgten og Skødstrup
Kløvervangen 64, 8541 Skødstrup 29 20 40 69

Rubrikken fortsættes

Daginstitutioner : Dagpleje

Tilst

Dagplejen i Ellekær og Skjoldhøj
Venøvej 9, 8381 Tilst 23 74 13 84
Dagplejen i Tilst
Haurumsvej 18, 8381 Tilst 29 20 40 53

Tranbjerg

Tranbjerg Dagtilbud
Kirketorvet 2C, 8310 Tranbjerg J 87 13 81 57

Trige

Trige, Dagplejen i
Trige Centervej 75, 8380 Trige 29 20 39 95

Viby

Dagplejen i Viby
Grøfthøjparken 2, 8260 Viby J 29 20 41 27
Stavtrup, Dagtilbud i
Højvangsvej 1A, 8260 Viby J 29 20 44 47

Fritidshjem

Aarhus

1'eren, Fritidshjemmet
Bispehavevej 1, 8210 Aarhus V 86 15 39 99
Hasle Fritidshjemmet
Herredsvej 19, 8210 Aarhus V 86 15 36 33
Højvang Fritidshjemmet
Malmøgade 10, 8200 Aarhus N 86 10 62 50
Klokkervej Fritidshjemmet
Klokkervej 53, 8210 Aarhus V 86 15 89 39
Marselisparken Fritidshjemmet
Marselis Boulevard 52, 8000 Aarhus C 86 13 94 88
Møllevangen Fritidshjemmet
Viggo Stuckenbergs Vej 2, 8210 Aarhus V 86 16 66 49
Ovenpå Fritidshjemmet
Paludan-Müllers Vej 92, 8200 Aarhus N 86 16 46 70
På Bakken, Fritidshjemmet
Fuglebakkevej 66, 8210 Aarhus V 86 15 39 11
Reginehøj Fritidshjemmet
Vorregårds Alle 56, 8200 Aarhus N 86 16 66 25
Skovvang Fritidshjemmet
Skovvangsvej 129, 8200 Aarhus N 86 16 81 40
Spættevej Fritidshjemmet
Spættevej 4, 8210 Aarhus V 86 15 33 06
Thunøgården Fritidshjemmet
Thunøgade 11, 8000 Aarhus C 86 12 98 52

Beder

Fritidshjemmet Fuldenvej
Fuldenvej 140, 8330 Beder 86 93 72 93

Brabrand

Falken, Ungdomshuset Fritidshjemmet
Gudrunsvej 82, 8220 Brabrand 86 25 10 13
FritidEngdalsvej Fritidshjem
Engdalsvej 18, 8220 Brabrand 86 26 29 12
Holmstruphus Fritidshjemmet
Holmstrupgårdvej 34, 8220 Brabrand 86 24 39 47
Mudderkliren Fritidshjemmet
Dortesvej 45, 8220 Brabrand 86 25 69 79
Sødalskolen, Skolefritidsordning - Fyrtøjet
Louisevej 37, 8220 Brabrand 86 25 51 66

Harlev J

Harlev, Fritidsklubben
Næshøjvej 20, 8462 Harlev J 51 57 57 15

Hasselager

Naturligvis Fritidshjemmet
Koltvej 49, 8361 Hasselager 86 28 41 02

Hjortshøj

Hjortshøj, Fritidsklubben
Skovager 4, 8530 Hjortshøj 87 13 82 76

Holme, Højbjerg, Skåde

Rundhøj Allé, Fritidsklubben
Rundhøj Alle 83, 8270 Højbjerg 87 13 82 84

Lystrup

Elstedgård, Fritidshjemmet
Elstedhøj 14A, 8520 Lystrup 86 22 34 88
Klub 5, Klubben
Elsted Skolevej 2, 8520 Lystrup 86 22 55 76

Malling

Ajstrupvej Fritidshjemmet
Ajstrupvej 49, 8340 Malling 86 93 32 06

Mårslet

Asgården Fritidshjemmet
Testrupvej 8B, 8320 Mårslet 86 29 41 67

Risskov

Jellebakken Fritidshjemmet
Jellebakken 2, 8240 Risskov 86 21 41 33
Næringen Fritidshjemmet
Næringen 2, 8240 Risskov 86 21 37 70

Skødstrup

Myrhøjen Fritidshjemmet
Ny Studstrupvej 3C, 8541 Skødstrup 86 99 34 88

Solbjerg

Kærgårdsvej Fritidshjemmet
Kærgårdsvej 16, 8355 Solbjerg 86 92 78 40

Tilst

Langkærparken Fritidshjemmet
Haurumsvej 31A, 8381 Tilst 86 24 07 28
True Byvej Fritidshjemmet
True Byvej 8, 8381 Tilst 86 24 37 12

Tranbjerg

Grønløkke Allè, Fritidshjemmet
Grønløkke Alle 11, 8310 Tranbjerg J 86 29 56 03

Trige

Bjørnshøj Fritidshjemmet
Trige Centervej 10, 8380 Trige 86 23 09 50

Viby

Grundtvigsvej, Fritidshjemmet
Grundtvigsvej 26, 8260 Viby J 86 11 52 33
Kjærslund Fritidshjemmet
Kjærslund 1B, 8260 Viby J 86 29 26 22
Ormslevvej Fritidshjemmet
Ormslevvej 75, 8260 Viby J 86 14 95 93
Rosen Fritidshjemmet
Vilhelm Becks Vej 51, 8260 Viby J 86 11 50 55

Åbyhøj

Solgården Fritidshjemmet
Henrik Hertz Vej 64E, 8230 Åbyhøj 86 25 51 23

Integrerede Institutioner

Aarhus

Arveprinsesse Carolines Børneasyl, Den Integrerede institution
Hjarnøgade 9, 8000 Aarhus C 86 12 53 56
Baobab, Den Integrerede Institution Børnehuset
Runevej 107, 8210 Aarhus V 87 13 81 68
Bodøgården, Den Integrerede Institution
Bodøvej 96, 8200 Aarhus N 86 10 24 22
Bulderby, Den Integrerede Institution
Jernaldervej 288, 8210 Aarhus V 87 13 81 72
Børnehuset, Den Integrerede Institution
Herluf Trolles Gade 23, 8200 Aarhus N 20 31 63 97
Børnehuset, Den Integrerede Institution
Jægergårdsgade 68, 8000 Aarhus C 87 13 83 68
Børnehuset, Den Integrerede Institution
Kirkedammen 29, 8000 Aarhus C 86 14 36 09
Børnehuset, Den Integrerede Institution
Klokkervej 38, 8210 Aarhus V 87 13 84 54
Børnehuset 29, Den Integrerede Institution
Langenæs Alle 29, 8000 Aarhus C 86 14 87 55
Børnehuset Tusindben Den Integrerede institution
Højlyngen 1, 8210 Aarhus V 87 13 80 97
Børnely, Valdemarsgade 16, 8000 Aarhus C 87 13 84 04
Charløttehøj Dagtilbud, Høgevej 25, 8210 Aarhus V 51 57 53 24
Christiansbjerg Dagtilbud, Bodøvej 96, 8200 Aarhus N 87 13 80 74
Dagtilbud 3361 - Nørrebro Afd. Østboulevarden 9-11
Østboulevarden 9, 8000 Aarhus C 87 13 81 34
Dagtilbud 3362 - Ø-Gaderne Afd. Sølystgade 30
Sølystgade 30, 8000 Aarhus C 87 13 81 39
Ellekær Dagtilbud, Jernaldervej 1, 8210 Aarhus V 29 20 38 49
Ellekær, Den Integrerede institution
Jernaldervej 1, 8210 Aarhus V 87 13 82 03
Ellengården, Børnehuset, Bethesdavej 81, 8200 Aarhus N ... 87 13 80 41
Ellengårdens Børnehus, Den Integrerede Institution
Bethesdavej 81, 8200 Aarhus N 86 10 01 80
Fjældevænget, Børnehuset
Fjældevænget 54, 8210 Aarhus V 87 13 81 85
Hobbitten, Børnehuset
Septembervej 23, 8210 Aarhus V 86 15 12 77
Huset på Bakken, Den Integrerede Institution
Lindholmvej 2A, 8200 Aarhus N 87 13 84 40
Jernurten, Den Integrerede Institution Børnehuset
Jernaldervej 286, 8210 Aarhus V 86 24 33 32
Klostervangen Fritidshjemmet
Langelandsgade 62, 8000 Aarhus C 86 12 66 37
Kompasset Dagtilbuddet, Stationsvangen, Integr. inst.
Stationsvangen 10, 8541 Skødstrup 87 13 80 84
Langenæsstien Dagtilbud
Langenæsstien 6A, 8000 Aarhus C 87 13 81 82
Langenæsstien 6B, Den Integrerede Institution
Langenæsstien 6B, 8000 Aarhus C 87 13 81 82
Lisbjerg Dagtilbud, Lisbjergvej 15, 8200 Aarhus N 29 20 40 42
Myretuen, Den Integrerede Institution
Ryhavevej 38, 8210 Aarhus V 87 13 82 77
Møllevang Dagtilbud, Høgevej 25, 8210 Aarhus V 29 20 40 84
Nørr Den Integrerede institution,
Randersvej 438, 8200 Aarhus N 86 23 20 55
Nørrestenbro Den Integrerede Institution
Knudrisgade 7, 8000 Aarhus C 86 12 76 77
Paradis, Den Integrerede Institution
Bispehavevej 3, 8210 Aarhus V 86 15 39 58
Rend og Hop, Idrætsinst.
Kappelvænget 44, 8210 Aarhus V 87 13 83 14
Riisvangen, Den Integrerede Institution
Risvang Alle 27A, 8200 Aarhus N 86 16 97 63
Riisvangens Børnehus, Risvang Alle 27 A, 8200 Aarhus N 87 13 80 36
Rydevænget, Børnehuset
Rydevænget 51, 8210 Aarhus V 87 13 80 88
Safiren, Den Integrerede Institution
Helenelyst 70, 8220 Brabrand 87 13 82 58
Skattekisten, Den Integrerede Institution
Knudrisgade 7B, 8000 Aarhus C 86 18 46 17
Skibet, Den Integrerede Institution
Skejbytoften 230, 8200 Aarhus N 87 13 84 58
Skovslottet, Dagtilbud nr. 1014
Skovridervej 20, 8000 Aarhus C 86 27 37 88
Skovtrolden, Klostergade 37, 8000 Aarhus C 86 12 10 27
Skrænten Den Integrerede Institution
Marselis Boulevard 180, 8000 Aarhus C 86 14 78 17
Skt.Johannes Sogns Menigheds Børnehave,
Trøjborgvej 66, 8200 Aarhus N 87 13 83 78
Snogebæksvej, Børnehuset
Snogebæksvej 12, 8210 Aarhus V 87 13 83 42
Solen, Den Integrerede Institution
Kappelvænget 46, 8210 Aarhus V 87 13 84 18
Thunfisken, Børnehuset, Thunøgade 22, 8000 Aarhus C 87 13 84 38
Trøjborg Dagtilbud
Peder Skrams Gade 43, 8200 Aarhus N 87 13 84 91
Tumlehuset, Den Integrerede institution
Observatorievejen 1A, 8000 Aarhus C 87 13 84 51
Åbyhøj Dagtilbud
Rosenstien 2, 8000 Aarhus C 87 13 84 77

Beder

Amaliegården, Børnehuset
Byagervej 98, 8330 Beder 86 93 75 30
Beder Børnehus
Byvej 21, 8330 Beder 87 13 81 98
Beder Dagtilbud
Byagervej 96, 8330 Beder 29 20 40 85

Brabrand

Børnehuset Tovshøj, Lenesvej 17, 8220 Brabrand 86 25 15 65
Børnesnak, Den Integrerede Institution
Louisevej 35A, 8220 Brabrand 87 13 84 29
Det nye Børnehus Den integrerede institution,
Gudrunsvej 82, 8220 Brabrand 87 13 83 96
Gellerup Dagtilbud, Gudrunsvej 82, 8220 Brabrand 29 20 40 59
Gl. Brabrand Dagtilbud
Byleddet 22A, 8220 Brabrand 29 20 41 32
Mariehønen, Den Integrerede Institution
Jernaldervænget 6, 8220 Brabrand 87 13 81 70
Mælkevejen, Den Integreret Institution Børnehuset
Gudrunsvej 66A, 8220 Brabrand 87 13 81 42
Regnbuen, Den Integrerede Institution,
Jernaldervænget 4, 8220 Brabrand 87 13 81 71
Skjoldhøj Dagtilbud
Jernaldervænget 2, 8220 Brabrand 29 20 41 43
Skjoldhøjen Vuggestue, Spobjergvej 9, 8220 Brabrand 87 13 80 30
Søstjernen, Den Integrerede institution
Byleddet 22B, 8220 Brabrand 87 13 83 74

Egå

Annekæret, Den Integrerede institution
Annekærvej 34, 8250 Egå 87 13 82 49
Børnehuset Ved Aen, Den Integrerede institution
Brobjerg Parkvej 62, 8250 Egå 87 13 82 45
Delfinhuset Integreret Institution
Bredevej 2, 8250 Egå 86 74 27 99
Skærgården, Den Integrerede Institution,
Skæring Parkvej 544, 8250 Egå 87 13 84 14
Skæringhus, Den Integrerede Institution
Skæring Hedevej 18, 8250 Egå 87 13 84 16
Solgården, Den Integrerede institution
Egå Strandvej 2, 8250 Egå 87 13 83 85
Stenhøjen, Den Integrerede Institution
Skæring Parkvej 280, 8250 Egå 87 13 87 13
Åtrolden, Den Integrede Institution
Amarksvej 17, 8250 Egå 86 22 07 76

Hadsten

Bavnehøj, Børnehuset
Skovvangsvej 24, 8370 Hadsten 89 64 47 80
Ellebo, Integrerede Institution,
Ellemosevej 46, 8370 Hadsten 86 98 22 45
Integreret Institution v. Bavnehøj,
Skovvangsvej 24, 8370 Hadsten 86 91 42 88
Vinterslev, Børnegården, Vinterslevvej 34, 8370 Hadsten 89 64 46 50
Østervangskolen, Hammelvej 9, 8370 Hadsten 89 64 46 00

Hammel

Trekløveren, Børnehuset, Skolevangsvej 12 B, 8450 Hammel 89 64 39 50

Harlev J

Kompasset D.I.I.
Rødlundvænget 37, 8462 Harlev J 87 13 83 47
Regnbuen DII
Næshøjvej 22, 8462 Harlev J 87 13 84 48

Hasselager

Bavnebakken
Bavnebakken 111, 8361 Hasselager 87 13 82 48
Hasselager-Kolt Dagtilbud,
Hasseltoften 45, 8361 Hasselager 86 28 88 44
Pilehytten
Pilegårdsvej 89, 8361 Hasselager 87 13 81 04
Spiloppen DII, Pilegårdsvej 95, 8361 Hasselager 87 13 84 11

Hinnerup

Toppen, Børnehuset, Fuglebakken 2, 8382 Hinnerup 89 64 55 85

Hjortshøj

Bifrost, Børnegården
Østergårdstoften 1, 8530 Hjortshøj 87 13 80 60
Hårup-Elev Børnegård
Salonikivej 26, 8530 Hjortshøj 29 20 38 48
Solsikken, Den Integrerede institution
Kankbøllevej 12, 8530 Hjortshøj 87 13 84 06
Spiren Den Integrerede Daginstitution
Skovager 1, 8530 Hjortshøj 87 13 84 52
Spiren Den Integrerede Daginstitution
Skovager 1, 8530 Hjortshøj 87 13 84 52
Todbjerg Børnehus
Bøggildsvej 22, 8530 Hjortshøj 87 13 84 07

Holme, Højbjerg, Skåde

Børnehuset, Den Integrerede Institution
Stenvej 101, 8270 Højbjerg 87 13 84 96
Børnehuset Elmehø
Elmehøjvej 4, 8270 Højbjerg 87 13 82 86
Børnehuset Søsterhøj
Elmehøjvej 2, 8270 Højbjerg 87 13 81 97
Børnehuset Tulshøjvej 5, Den integrerede institution
Tulshøjvej 5, 8270 Højbjerg 87 13 84 78
Børnehuset Tulshøjvej 3, Den Integrerede Institution
Tulshøjvej 3, 8270 Højbjerg 86 27 55 23
Børneslottet
Albert Naurs Vej 19, 8270 Højbjerg 87 13 82 55
Elverhøj, Den Integrerede Institution
Nygårdsvej 11, 8270 Højbjerg 86 27 83 00
Flyveren, Den Integrerede Institution
Nygårdsvej 15, 8270 Højbjerg 86 27 81 91
Holmehulen, Den Integrerede institution
Nygårdsvej 1, 8270 Højbjerg 86 27 69 01
Kareten, Karetmagertoften 2, 8270 Højbjerg 86 29 71 78
Kometen, Den Integrerede Institution
Urmagertoften 24, 8270 Højbjerg 86 29 72 27
Kridthuset, Den integrerede institution
Saralyst Alle 56, 8270 Højbjerg 86 27 20 75
Kræmmerhuset, Den Integrerede Institution
Olaf Rudes Vej 20, 8270 Højbjerg 87 13 84 49
Stennehøj Allé, Den Integrerede Institution
Stennehøj Alle 202A, 8270 Højbjerg 87 13 83 21
Trekløveret, Den Integrerede Institution
Nygårdsvej 3, 8270 Højbjerg 87 13 82 75
Tudsen, Den Integrerede Institution
Sadelmagertoften 23, 8270 Højbjerg 87 13 83 09
Under Pilen Den Integrerede Institution
L.A.Rings Vej 56, 8270 Højbjerg 86 27 48 71

Lystrup

Blomsterhaven, Den Integrerede Institution
Hasselhaven 3, 8520 Lystrup 87 13 82 94
Hasselhaven, Den Integrerede Institution
Hasselhaven 1, 8520 Lystrup 87 13 82 95
Hurlumhejhuset, Den Integrerede Institution
Lille Elstedvej 135, 8520 Lystrup 87 13 84 47
Krokodillehaven, Den Integrerede Institution
Koldkilde 9, 8520 Lystrup 87 13 83 05
Minihøj, Den integrerede institution
Elstedhøj 22B, 8520 Lystrup 87 13 83 16
Møllehuset Den Integrerede Institution
Lille Elstedvej 189, 8520 Lystrup 86 22 48 16
Møllehuset, Den Integrerede Institution
Lille Elstedvej 189, 8520 Lystrup 87 13 84 46
Ørneborgen, Den Integrerede Institution
Ørnedalen 2, 8520 Lystrup 87 13 84 45

Malling

Ajstrupvej, Den Integrerede Institution
Ajstrupvej 47, 8340 Malling 87 13 81 91
Malling, Den Integrerede Institution
Eghovedvej 1, 8340 Malling 87 13 83 73
Tværgade, Den Integrerede Institution
Tværgade 3, 8340 Malling 87 13 81 37
Østerskov, Den Integrerede Institution Børnehuset
Mallinggårdsvej 6, 8340 Malling 87 13 81 21

Mårslet

Græsbakken, Den Integrerede Institution
Hørretvej 14B, 8320 Mårslet 87 13 82 89

Solhuset, Den Integrerede Institution
Hørretvej 14A, 8320 Mårslet 87 13 83 25
Valhalla, Den Integrerede Institution
Bedervej 86, 8320 Mårslet 87 13 82 90
Valnødden, Børnehuset
Banevej 2, 8320 Mårslet 87 13 83 07

Risskov

Bonanza, Den Integrerede Institution
Næringen 101, 8240 Risskov 87 13 84 09
Børnehuset Birkehaven, Den Integrerede Institution
Frijsenborgvej 13, 8240 Risskov 87 13 81 96
Børnehuset På Kanten, Den Integrerede Institution
Kantorvænget 33, 8240 Risskov 86 21 17 55
Børnehuset På Toppen, Den Integrerede Institution
Næringen 97, 8240 Risskov 87 13 84 59
Dagtilbud 1321 - Risskov Afd. Alsvej 37
Alsvej 37, 8240 Risskov 87 13 84 31
Engen, Den Integrerede Institution
Flintebakken 4, 8240 Risskov 87 13 83 39
Gadekæret, Den Integrerede Institution
Vikær Toften 2A, 8240 Risskov 86 21 69 00
Gnisten, Den Integrerede Institution
Flintebakken 2, 8240 Risskov 87 13 83 38
Julsøvej, Den Integrerede Institution
Julsøvej 3, 8240 Risskov 87 13 81 89
Krudtuglen, Den Integrerede Institution
Kantorvænget 31, 8240 Risskov 87 13 84 60
Lindehuset, Den Integrerede Institution
Lindenborgvej 7, 8240 Risskov 86 21 18 22
Risskov Dagtilbud
Tretommervej 2, 8240 Risskov 29 65 10 32
Spirillen, Den Integrerede Institution
Tornebakken 3, 8240 Risskov 87 13 83 40
Under Bøgen, Den Integrerede Institution
Solbakken 7, 8240 Risskov 87 13 83 75

Sabro

Galaksen, Den Integrerede institutioner
Vistoftvej 36A, 8471 Sabro 86 94 99 29
Lærkereden - Kontor, Møllebakken 8, 8471 Sabro 86 94 80 60

Skødstrup

Børnehuset Myrhøjen, Den Integrerede Institution
Ny Studstrupvej 3B, 8541 Skødstrup 86 99 34 55
Engskovgård, Den Integrerede Institution
Engskovgård 2, 8541 Skødstrup 87 13 81 94
Løgtengården, Grenåvej 770, 8541 Skødstrup 87 13 81 88
Løgtengården Den Integrerede Institution
Grenåvej 770, 8541 Skødstrup 87 13 81 88
Skødstrup Dagtilbud, Stationsvangen 10, 8541 Skødstrup 29 20 40 95
Studsen, Den Integrerede Institution
Studstrupvej 11A, 8541 Skødstrup 87 13 84 15

Solbjerg

Bøgevangen, Børnehuset
Bøgevangen 99, 8355 Solbjerg 87 13 83 01
Kærgården, Den Integrerede institution
Kærgårdsvej 14, 8355 Solbjerg 87 13 83 03
Mariehønen
Bøgevangen 101, 8355 Solbjerg 87 13 83 00

Sporup

Børnely, Integrerede Institution,
Gl Skanderborgvej 145 B, 8472 Sporup 89 64 38 70

Tilst

Det Blå Hus, Den Integrerede institution
Haurumsvej 18, 8381 Tilst 86 24 71 30
Smilehullet, Den Integrerede Institution
Venøvej 9, 8381 Tilst 87 13 83 72
Snurretoppen, Den Integrerede Institution
Haurumsvej 16, 8381 Tilst 87 13 83 36
Spiloppen, Den Integrerede Institution
Græsvangen 48, 8381 Tilst 86 24 23 99
Søhøjen, Den Integrerede Institution
Søhøjen 58, 8381 Tilst 87 42 69 53
Søhøjen, Den Integrerede Institution
Søhøjen 58, 8381 Tilst 29 20 39 69
Venøvej, Den Integrerede Institution
Venøvej 7, 8381 Tilst 86 24 52 44
Æsken, Den Integrerede Institution
Græsvangen 125, 8381 Tilst 86 24 23 51

Tranbjerg

Børnehuset Østerbyalle, Den Integrerede Institution
Østerby Alle 348, 8310 Tranbjerg J 87 13 82 99
Frihaven Øster, Den Integrerede Institution
Østerby Alle 348, 8310 Tranbjerg J 87 13 81 62
Laurbærvænget, Den integrerede institution
Laurbærvænget 4, 8310 Tranbjerg J 87 13 81 58
Legehuset Regnbuen, Den Integrerede Institution
Børupvej 2, 8310 Tranbjerg J 87 13 82 59
Silsikken, Den Integrerede Institution Børnehuset
Torvevænget 5B, 8310 Tranbjerg J 87 13 84 85
Spiloppen, Den Integrerede Institution
Skovgårdsvænget 600, 8310 Tranbjerg J 87 13 81 61

Trige

Lindegården, Dagtilbud, Pannerupvej 7, 8380 Trige 87 13 84 56
Spørring, Den Integrerede Institution
Gammel Landevej 31, 8380 Trige 86 98 92 77
Spørring Fritidsklub
Gammel Landevej 29, 8380 Trige 51 53 90 77
Troldebo, Den Integrerede Institution
Smedebroen 23, 8380 Trige 86 23 16 23

Viby

Anemonen, Den Integrerede Institution
Grøfthøjparken 147, 8260 Viby J 87 13 84 48
Børnehuset Fredensvang Den Integrerede Institution
Nordbyvej 1, 8260 Viby J 87 34 04 40
Børnehuset Moltkesvej, Den integrerede institution
Moltkesvej 2, 8260 Viby J 86 14 85 15
Børnehøjen, Den Integrerede Institution
Højvangsvej 1A, 8260 Viby J 87 13 81 47
Egtmontgården, Den Integrerede Institution
Søndervangen 94, 8260 Viby J 87 13 81 26
Grøften, Den Integrerede Institution
Grøfthøjparken 2, 8260 Viby J 87 13 82 57
Klokkeskoven, Den Integrerede Institution
Klokkeskovvej 11, 8260 Viby J 87 13 83 87
Kælkebakken, Den Integrerede Institution
Klokkeskovvej 13, 8260 Viby J 87 13 84 79
Moltkesvej Den Integrerede Institution
Moltkesvej 2, 8260 Viby J 86 14 85 88
Paletten, Den Integrerede Institution
Klokkeskovvej 9, 8260 Viby J 87 13 83 92
Rosenvang Dagtilbud
Vidtskuevej 27, 8260 Viby J 87 13 84 55
Søskrænten, Den Integrerede Institution
Søskrænten 1, 8260 Viby J 87 13 83 93
2-Kløveren, Den Integrerede Landinstitution,
Onsholtgårdsvej 2, 8260 Viby J 87 13 84 82

Åbyhøj

Digterparken
Dr.Holsts Vej 52, 8230 Åbyhøj 87 13 82 05
Hobitten, Den Integrerede Institution
Åbyvej 91, 8230 Åbyhøj 87 13 83 45
Perlen, Den Integrerede Institution
B.S.Ingemanns Vej 27, 8230 Åbyhøj 87 13 83 65
Silkeborgen, Den Integrerede Institution
Silkeborgvej 342, 8230 Åbyhøj 86 25 65 71
Åbyhøjgården, Den Integrerede Institution
Åbyhøjgård 34, 8230 Åbyhøj 87 13 84 24

Uden for område

Spiren, Børnehuset
Nattergalevej 5, 8860 Ulstrup 89 64 28 75

Vuggestuer

Aarhus

Ankersgade, Vuggestuen
Ankersgade 19, 8000 Aarhus C 87 13 82 66
Baunes Plads, Vuggestuen
Marselis Boulevard 48, 8000 Aarhus C 86 18 57 57
Bispehaven, Vuggestuen
Bispehavevej 5, 8210 Aarhus V 87 13 82 52
Børnegården Sct. Anna (Vuggestuen),
Skt.Anna Gade 34, 8000 Aarhus C 87 13 83 62
Charlottehøj Vuggestuen
Paludan-Müllers Vej 185, 8200 Aarhus N 87 13 81 80
Fuglebakkevej, Vuggestuen
Fuglebakkevej 62, 8210 Aarhus V 87 13 84 63
Graven, Vuggestuen
Graven 19, 8000 Aarhus C 87 13 81 66
Hasle Vuggestuen
Østrevej 30, 8210 Aarhus V 87 13 84 61
Kalendervej, Vuggestuen
Kalendervej 5, 8210 Aarhus V 87 13 80 76
Katrinebjergparken, Vuggestuen
Jens Baggesens Vej 94, 8200 Aarhus N 86 16 30 14
Katrinebjergparken, Vuggestuen,
Jens Baggesens Vej 94, 8200 Aarhus N 87 13 80 34
Kernehuset Vuggestuen
Vestervang 12, 8000 Aarhus C 86 18 98 44
Kroghsgade, Vuggestuen
Kroghsgade 1, 8000 Aarhus C 86 19 67 68
Langenæsstien, Vuggestuen
Langenæsstien 6D, 8000 Aarhus C 87 13 81 83
Lillefod, Vuggestuen
Katrinebjergvej 140, 8200 Aarhus N 87 13 80 70
Læssøesgade, Vuggestuen
Læssøesgade 22, 8000 Aarhus C 87 13 84 99
Mindegade, Vuggestuen
Mindegade 8, 8000 Aarhus C 87 13 84 98
Ny Munkegade, Vuggestuen
Ny Munkegade 13C, 8000 Aarhus C 87 13 81 17
Reginehøj, Vuggestuen
Vorregårds Alle 58, 8200 Aarhus N 87 13 84 21
Rudgården, Vuggestuen
Otte Ruds Gade 26, 8200 Aarhus N 20 31 58 74
Rønnebo, Vuggestuen
Elevvej 14, 8200 Aarhus N 87 13 83 89
Sct. Anna, Børnegården (Børnehaven)
Skt.Anna Gade 34, 8000 Aarhus C 87 13 83 63
Silkeborgvej 88 A, Vuggestuen
Silkeborgvej 88A, 8000 Aarhus C 21 31 41 82
Skejby-Vorrevang Dagtilbud
Skejbytoften 232, 8200 Aarhus N 29 20 41 16
Smørhullet, Vuggestuen
Ole Rømers Gade 36, 8000 Aarhus C 86 19 90 90
Småland, Vuggestuen
Langelandsgade 62, 8000 Aarhus C 87 13 83 99
Storkereden, Vuggestuen
Nørre Boulevard 1A, 8000 Aarhus C 86 18 30 66
Thunøgade Vuggestuen
Thunøgade 35, 8000 Aarhus C 86 12 06 29
Trøjborg, Vuggestuen
Barthsgade 20, 8200 Aarhus N 87 13 84 91
Tumlestien, Vuggestuen
Ole Rømers Gade 36A, 8000 Aarhus C 86 25 14 77
Vesterbo Vuggestuen
Poul Martin Møllers Vej 20, 8000 Aarhus C 86 13 40 72
Vestervang Vuggestuen
Vestervang 15, 8000 Aarhus C 86 19 50 44
Ø-gaderne Dagtilbud
Falstersgade 35, 8000 Aarhus C 29 20 41 58
Århusbo, Vuggestuen
H.P. Christensens Gade 3, 8200 Aarhus N 87 13 84 20

Beder

Bymosen, Vuggestuen
Byagervej 164, 8330 Beder 87 13 82 88

Brabrand

Junglen DII
Janesvej 1A, 8220 Brabrand 87 13 80 98
Kloden, Vuggestuen
Gudrunsvej 66B, 8220 Brabrand 87 13 81 46
Lærken, Vuggestuen
Dortesvej 39, 8220 Brabrand 87 13 83 22
Mælkebøtten, Vuggestuen
Lenesvej 25, 8220 Brabrand 87 13 82 87
Skjoldhøj, Vuggestuen
Spobjergvej 9, 8220 Brabrand 86 24 08 14
Spiloppen, Vuggestuen
Engdalsvej 6, 8220 Brabrand 87 13 83 29
Spurven, Vuggestuen
Gudrunsvej 34, 8220 Brabrand 87 13 84 03
Tommelise, Vuggestuen
Louisevej 33, 8220 Brabrand 87 13 84 25
Tovshøj, Vuggestuen
Janesvej 29A, 8220 Brabrand 87 13 82 04

Egå

Brohaven, Vuggestuen
Brohaven 1A, 8250 Egå 87 13 82 42
Sneglehuset, Vuggestuen
Egå Strandvej 2, 8250 Egå 87 13 83 86
Strandens Dagtilbud
Brobjerg Parkvej 60, 8250 Egå 29 20 41 09
Tusindfryd, Vuggestuen
Skæring Skolevej 118, 8250 Egå 86 22 60 70

Akanden, Vuggestuen
Avænget 1, 8250 Egå 87 13 81 36

Harlev J

Grønne Gren, Vuggestuen Den
Grønhøjvej 62, 8462 Harlev J 87 13 83 50

Holme, Højbjerg, Skåde

Frederiksgaarden, Vuggestuen
Højmarkvej 45, 8270 Højbjerg 86 27 36 88
Lyseng, Vuggestuen
Hjulbjergvej 121, 8270 Højbjerg 86 27 58 11
Rundhøj Allé, Vuggestuen
Rundhøj Alle 65, 8270 Højbjerg 87 13 83 80
Rundhøj, Vuggestuen
Rundhøj Alle 2, 8270 Højbjerg 87 13 81 54
Snurretoppen, Vuggestuen
Holmevej 148, 8270 Højbjerg 87 13 81 49

Lystrup

Godthåb Vuggestuen, Elsted Byvej 36, 8520 Lystrup 87 13 82 93
Ørnedalen Vuggestuen
Ørnedalen 4, 8520 Lystrup 86 22 67 07
Ørnedalen, Vuggestuen
Ørnedalen 4, 8520 Lystrup 87 13 84 44

Risskov

Ellevang, Vuggestuen
Jellebakken 12, 8240 Risskov 87 13 83 59
Forteleddet, Vuggestuen
Forteledet 27, 8240 Risskov 87 13 84 23
Kastanjehuset, Vuggestuen
Frijsenborgvej 15, 8240 Risskov 87 13 82 00
Lærkebo, Vuggestuen
Næringen 95, 8240 Risskov 87 13 81 12
Næringen, Vuggestuen
Næringen 3, 8240 Risskov 87 13 83 55
Sneglehuset Vuggestuen
Åkrogs Strandvej 49, 8240 Risskov 86 17 64 42
Tornebakken, Vuggestuen
Tornebakken 5, 8240 Risskov 87 13 83 40
Trekanten, Vuggestuen
Kildehøjen 4, 8240 Risskov 87 13 83 57
Valmuen, Vuggestuen
Kantorvænget 35, 8240 Risskov 87 13 80 75
Væksthuset, Vuggestuen
Jellebakken 10, 8240 Risskov 87 13 83 61

Sabro

Sabro, Vuggestuen
Sabro Skovvej 35B, 8471 Sabro 86 94 90 09

Skødstrup

Kompasset Dagtilbuddet, Kløvervangen, Vuggestuen
Kløvervangen 64, 8541 Skødstrup 87 13 80 69

Tilst

Haurumsvej, Vuggestuen
Haurumsvej 1A, 8381 Tilst 86 24 03 40

Tranbjerg

Vuggestuen Tranely
Kirketorvet 10, 8310 Tranbjerg J 87 13 81 60

Viby

Bjørnbakhus
Bjørnbaksvej 1, 8260 Viby J 87 13 84 30
Gryffe, Vuggestuen
Grøfthøjparken 165, 8260 Viby J 86 28 19 68
Kjærslund, Vuggestuen
Søndervangs Alle 49, 8260 Viby J 87 13 82 46
2-Kløveren, Vuggestuen
Grøfthøjparken 148A, 8260 Viby J 86 28 15 98
Viby Dagtilbud
Øster Alle 50, 8260 Viby J 20 18 55 76

Åbyhøj

Heimdalsvej, Vuggestuen
Heimdalsvej 5, 8230 Åbyhøj 87 13 81 51
Nannasvej, Vuggestuen
Nannasvej 4, 8230 Åbyhøj 87 13 81 15
Ved Æbletræet, Vuggestuen
Gammelgårdsvej 24A, 8230 Åbyhøj 87 13 81 92

Dambrug

Hørning

Ørum Andersen Hans, Bodil Møllevej 21, 8362 Hørning 86 92 22 22
Østergaard Lillian og R Borgbjerg,
Pindsmøllevej 35, 8362 Hørning 86 92 33 40

Malling

Aquaculture Support, Pøelgårdsvej 13, 8340 Malling 21 65 28 64

Damelingeri

Aarhus

Fleur Bodywear, Finlandsgade 17, 8200 Aarhus N 86 16 45 05
Hunkemöller A/S, Søndergade 2, 8000 Aarhus C 86 13 90 30
Triumph
Frederiksgade 1,
8000 Århus C. 86 12 21 29
M.P. Bruuns Gade 25
8000 Århus C. 86 23 21 22

Triumph
www.triumph.com/dk

Brabrand

Fleur Bodywear, Gudrunsvej 7, 8220 Brabrand 86 25 21 33

Uden for område

ALDO DENMARK ApS, Dampfærgevej 3, 2100 København Ø .. 86 12 44 81

Dametøj en gros og fabrikation

Aarhus

Lain Import ApS, Maren Smeds Gyde 2, 8000 Aarhus C 86 13 28 77
Masai Clothing Co ApS,
Gammel Munkegade 6, 8000 Aarhus C 86 13 38 80
Veldhoven Denmark A/S, Langdyssen 5, 8200 Aarhus N 86 40 81 88

Egå

Molly-JO, Muslingevej 34, 8250 Egå 70 20 03 13

Rubrikken fortsættes

Dametøj en gros og fabrikation

Risskov

LauRie A/S, Sindalsvej 33, 8240 Risskov 87 45 40 00

Dametøj, udsag af

FORRETNINGEN FOR DEN "VOKSNE" PIGE

Ketty Skou

ØSTERGADE 7D - 8450 Hammel - PÅ STRØGET - TLF. 86 96 32 15

86 96 32 15

Østergade 7D (På Strøget) • 8450 Hammel

ketskou@webspeed.dk

Aarhus

Bik Bok, Værkmestergade 25, 8000 Aarhus C 86 17 05 80
Boutique Marie, Borggade 11, 8000 Aarhus C 86 19 74 77
Bride House, M.P.Bruuns Gade 37, 8000 Aarhus C 86 19 00 91
Change, Vestergade 1, 8000 Aarhus C 86 18 02 20
Change A/S, M.P.Bruuns Gade 25, 8000 Aarhus C 86 17 07 40
Emerli, Volden 15, 8000 Aarhus C 86 12 15 18
Esprit De Corp Danmark A/S, Søndergade 3, 8000 Aarhus C .. 86 19 02 50
Gaard Lene, Tordenskjoldsgade 71, 8200 Aarhus N 86 10 22 40
Kilé, Ålborggade 19, 8000 Aarhus C 26 39 89 70
Marianne G, Dalgas Avenue 7, 8000 Aarhus C 40 46 68 42
Munthe Plus Simonsen A/S, Borggade 2, 8000 Aarhus C 86 18 55 77

Nielsen's
Finlandsgade
8200 Aarhus N 63 10 99 58
www.nielsens.dk

Real Silk, Ny Banegårdsgade 45, 8000 Aarhus C 86 12 12 03
Rodier, Frederiksgade 12, 8000 Aarhus C 86 19 90 44
Sui Nui P/S, Nymarks Alle 151, 8320 Mårslet 86 20 95 60
Vila, M.P.Bruuns Gade 25, 8000 Aarhus C 86 13 69 05
Wolford Butik, Vestergade 5, 8000 Aarhus C 86 13 37 97

Galten

Kate, Søndergade 14, 8464 Galten 86 94 62 72

Hadsten

Butik Natalie (Lotte Nielsen), Søndergade 30, 8370 Hadsten . 86 22 38 32
Cindir Højl Larsen, Lyøvej 43, 8370 Hadsten 51 52 10 74
Mrs. Jones, Søndergade 6, 8370 Hadsten 87 61 81 82

Hammel

Gamle Snedkergård Den, Østergade 15, 8450 Hammel 86 96 18 34
Huset Meyer A/S, Østergade 14, 8450 Hammel 86 96 33 00

Skou Ketty
Østergade 7D,
8450 Hammel 86 96 32 15
ketskou@webspeed.dk
Se annonce denne side

Holme, Højbjerg, Skåde

Madame Tuc (Gitte Østergaard),
Ved Milepælen 3, 8361 Hasselager 30 29 40 63

Hornslet

Choice, Tingvej 9, 8543 Hornslet 35 12 70 00

Hørning

Xplor ApS, Petersmindevej 5, 8362 Hørning 70 20 03 99

Lystrup

Cotton Look, Lystrup Centervej 85, 8520 Lystrup 86 74 10 99

Risskov

Mermaids, Nordre Strandvej 53, 8240 Risskov 86 17 33 53

Viby

Center Mode, Viby Ringvej 23, 8260 Viby J 86 14 60 11
Larsen Tøj, Viby Ringvej 18, 8260 Viby J 86 11 00 54

Åbyhøj

Tøjkælderen, Silkeborgvej 234, 8230 Åbyhøj 86 15 16 36

Dampkedler

Aarhus

Babcock & Wilcox Vølund A/S,
Otte Ruds Gade 100, 8200 Aarhus N 86 16 32 11

Dansere

Aarhus

Filomusi Productions, Vester Alle 3 C, 8000 Aarhus C 53 62 10 05
Sambananas Brasiliansk dans og musik,
Nørregade 40, 8000 Aarhus C 86 12 85 81

Tranbjerg

Dansende Stjerner De 86 29 53 32

Danseundervisning

Aarhus

Ballet Akademiet, Klostergade 30, 8000 Aarhus C 30 33 38 29
Dance Dreams Studio, Østergade 10, 8000 Aarhus C 26 16 14 60

Dansestudiet.dk
Bissensgade 14B,
8000 Aarhus C 86 19 66 22
info@dansestudiet.dk

Danseværket, Vester Alle 3 C, 8000 Aarhus C 86 13 19 23
Footwork.Dk, Banegårdspladsen 20 A, 8000 Aarhus C 86 12 82 88

Jysk Ballet Akademi
Banegårdsgade 36A,
8000 Aarhus C 86 12 26 35
jbaballet@msn.com
www.jyskballetakademi.dk

Orientalsk Mavedans, Brendstrupvej 67, 8200 Aarhus N 86 16 75 02
Powerfit, Lille Torv 2, 8000 Aarhus C 40 90 37 00

Ringgaard Dans
Jernaldervej 278,
8210 Aarhus V 26 16 14 60
www.ringgaard-dans.dk
Dance Dreams Studio 26 16 14 60

Zumba Zone/Singel Zone, Kystvejen 25, 8000 Aarhus C 97 49 00 00

Brabrand

Square Dance, Lykkensdalsvej 161, 8220 Brabrand 86 26 02 51

Galten

Ramsay Inge-lise og Loren, Rybakkevej 1, 8464 Galten 86 94 49 60

Hadsten

Happy Linedance, Elverhøjen 114, 8370 Hadsten 29 90 41 45

Hinnerup

Brasiliansk Musik & Dans, Fuglebakken 120, 8382 Hinnerup . 87 64 05 82

Holme, Højbjerg, Skåde

Ankersgade Seniordans, Ryslingeparken 62, 8270 Højbjerg .. 41 30 66 00

Lystrup

Hansen Verner, Ørnedalen 44, 8520 Lystrup 20 15 13 55

Viby

Dans Med OS, Krabbesholms Alle 19, 8260 Viby J 23 48 19 70

Åbyhøj

Dimke Karina Show- & Danseskole,
Gjellerupvej 83, 8230 Åbyhøj 86 25 30 80

Dataregistrering

Aarhus

Soho ApS
Rosensgade 30,
8000 Aarhus C 86 12 22 89

Lystrup

ServiceGruppen For Dataudstyr A/S,
Lægårdsvej 9, 8520 Lystrup 86 25 99 33

Viby

7d , Vilhelm Becks Vej 97, 8260 Viby J 86 16 16 05

Dekorationsartikler

Skanderborg

ZA-ZA Display K/S, Industrivej 4, 8660 Skanderborg 86 57 03 00

Dekoratører

Aarhus

Voetmann Dekoration, Skolegade 7, 8000 Aarhus C 86 13 10 35

Egå

Deko Style, Hjortshøjvej 6, 8250 Egå 20 44 35 14
ID Kompagniet, Søsvinget 12, 8250 Egå 41 11 66 65

Holme, Højbjerg, Skåde

Kreativ Projektledelse, Albert Naurs Vej 5, 8270 Højbjerg ... 86 27 70 00

Solbjerg

Leates Susanne, Lykkegårdsvej 99, 8355 Solbjerg 86 92 64 19

Delikatesser, import og en gros

Aarhus

Plumrose Skandinavien A/S, Trindsøvej 7 C, 8000 Aarhus C . 86 28 64 00

Hammel

Delika A/S, Anbækvej 20, 8450 Hammel 86 96 95 88

Tranbjerg

Wild and Tasty, Børup Tværvej 27, 8310 Tranbjerg J 22 72 33 22

Tid til ferie?

Find rejsebureauet i De Gule Sider®

Find **håndværkeren** i De Gule Sider®

Delikatesser, udsag af

GEMÜSEN

KRIDTHØJ

Tlf. 86 21 62 66

www.gemusen.dk

Olaf Rudes Vej 24 - 8270 Højbjerg

Åbningstider:
Mandag - Torsdag 10:00-17:30
Fredag 10:00-18:00
Lørdag 09:00-13:00

Aarhus

Dania, Frederiks Alle 60, 8000 Aarhus C 86 12 22 32
Emmerys ApS, Guldsmedgade 24, 8000 Aarhus C 86 20 12 49

Il Mercatino
Mejlgade 18,
8000 Aarhus C 86 12 00 48
Mad ud af huset - Italienske specialiteter
Sandwich og Pizza
IL MERCATINO
www.ilmercatino.dk

Holme, Højbjerg, Skåde

Gemüsen ApS
Olaf Rudes Vej 24,
8270 Højbjerg 86 21 62 66
Se annonce denne side

Dentallaboratorier

Aarhus

Bay Kim Dentallaboratorium A/S
Fredens Torv 7,
8000 Aarhus C 86 13 19 60
kimbay@kbd.dk
www.kbd.dk

BM Proteselaboratoriet
Gustav Holms Vej 33,
8200 Aarhus N 86 16 42 70
birgit@lundskovs.dk

Codent Dentallaboratorium A/S,
Sønder Alle 33, 8000 Aarhus C 86 12 14 26
Dinilab ApS, Klostergade 56, 8000 Aarhus C 86 18 36 77

Elysee Dental ApS
Oktobervej 49,
8210 Aarhus V 73 40 44 04
www.elysee-dental.com
Elysee Dental

Mikkelsen Ole Dentallaboratorium,
Ryesgade 12, 8000 Aarhus C 86 19 70 00
Ratjen Dentallaboratorium,
Banegårdspladsen 4, 8000 Aarhus C 86 19 74 11
Westergaard Lissy ApS,
Edouard Suensons Gade 4, 8200 Aarhus N 86 16 35 00

Brabrand

Bolet Per, Skanderborgvej 203, 8260 Viby J 86 11 02 99

metal-keramisk dentallaboratorium ApS
Gudrunsvej 7,
8220 Brabrand 86 25 04 55
v. Ole Rind

Galten

G.B. Dentallaboratorium, Hørslevvej 18, 8464 Galten 98 52 10 21

Holme, Højbjerg, Skåde

Støckler Dental
Neptunvej 17,
8270 Højbjerg 86 11 75 00

Hornslet

Nellemann Dental, Tingvej 39 B, 8543 Hornslet 70 23 23 72

Mørke

Creadent, Skovbrynet 4, 8544 Mørke 86 99 73 33

Skødstrup

Neckelmann Birger Hagenau, Tandtekniker,
Grenåvej 750, 8541 Skødstrup 86 15 12 10

Find vej med mobilen på **mobil.dgs.dk**

Unident/Boving Dental Teknik
Grenåvej 750,
8541 Skødstrup 86 99 23 20
eller 86 99 23 20
Telefax 86 99 26 55

Tilst
GS Dental, Bjørnøvænget 8, 8381 Tilst 86 24 12 76

Viby
Borg Dental ApS, Damgårdsvej 20, 8260 Viby J 86 33 93 30

Uden for område
Dentalhuset, Torvet 10, 8600 Silkeborg 86 19 73 74

Designere

Aarhus
Addsugar (Stig Mortensen), Skejby Vænge 148, 8200 Aarhus N 82 50 54 88
Albababy (Majken Baggesgaard Banke), Mejlgade 47, 8000 Aarhus C 29 89 61 99
Anna Karnov Design, Åparken 6, 8000 Aarhus C 31 71 14 49
Appealin' ApS, Marselis Boulevard 9, 8000 Aarhus C 40 60 44 84
Arnevik Christel, Godfred Hansens Vej 25, 8200 Aarhus N ... 86 13 06 25
Basteiraum.Dk, Ole Rømers Gade 56, 8000 Aarhus C 86 12 43 54
Beale Denis, Fredensgade 26 B, 8000 Aarhus C 86 19 96 20
Bisnis Design, Præstehaven 23, 8210 Aarhus V 86 15 55 82
Boldsen Industriel Design, Skolegade 7 B, 8000 Aarhus C ... 86 13 40 27
By Isabel Mir (Isabel Mir), Vintervej 15, 8210 Aarhus V 53 29 60 05
Bønnelycke Arkitekter MDD, Vestergade 77 A, 8000 Aarhus C 30 16 45 85
Charlotte Hønncke Design c/o Lynfabrikken, Vestergade 49 B, 8000 Aarhus C 27 21 64 28
Combine Print & Design , Bronzealdervænget 90, 8210 Aarhus V 40 14 74 35
Comunità, Skejbytoften 170, 8200 Aarhus N 96 14 90 15
Design Concern A/S, Nørre Alle 46 A, 8000 Aarhus C 86 76 10 22
Design-People ApS, Graven 24 B, 8000 Aarhus C 70 22 64 62
Dubigold Design (Haydar Saleh Issa), Ryhavevej 28, 8210 Aarhus V 86 14 99 22
Engelund Monique, Banegårdsgade 1, 8000 Aarhus C 31 18 22 51
Firma Gjelstrup (Birgitte Gjelstrup), Frederiksgade 9, 8000 Aarhus C 31 23 27 27
Flansmose.Dk (Julie Flansmose), Lollandsgade 71, 8000 Aarhus C 22 82 40 20
Go Fetch , Silkeborgvej 146, 8000 Aarhus C 51 92 83 00
Industri Design (Kaare Riise Eriksen), Jyllands Alle 34, 8000 Aarhus C 86 14 05 83
Ineo Designlab Århus, Nørregade 32, 8000 Aarhus C 86 12 70 62
Karin Schou Andersen Design, Korshøjen 32, 8240 Risskov .. 86 21 60 10
Kokkendoff - Design Og Indretning, Hendrik Pontoppidans Gade 6, 8000 Aarhus C 86 18 26 47
Konceptmageriet, Joh.Baunes Plads 6, 8000 Aarhus C 20 97 69 48
Konceptmageriet , Kurveholmen 18, 6760 Ribe 20 97 69 48
Kryger Grafisk, Mejlgade 91, 8000 Aarhus C 31 14 28 39
Lauritsen Martin, Bülowsgade 50, 8000 Aarhus C 30 64 97 09
Made by Makers, Jægergårdsgade 152, 8000 Aarhus C 86 12 10 44
Moluu I/S, Volden 11, 8000 Aarhus C 86 12 64 88
Morgain, Chr.Wærums Gade 27, 8000 Aarhus C 26 15 82 57
Møllers Tegnestue For Design, J.M.Mørks Gade 3, 8000 Aarhus C 28 68 75 40
Norm/ ark /Design (Jens-Christian Nørmark), Samsøgade 40, 8000 Aarhus C 20 94 85 85
Nørgaard Design, Balticagade 12, 8000 Aarhus C 86 17 87 77
Pedersen Jonas, Skovfaldet 2 O, 8200 Aarhus N 26 22 21 54
Pink Lemon I/S, Klosterport 4, 8000 Aarhus C 86 18 54 06
Proces System Design , Haslehøjvej 28, 8210 Aarhus V 51 33 89 36
Rare Bird , Ryhaven 58, 8210 Aarhus V 87 44 09 54
Rasmussen Jørgen Industriel Design, Langelinieparken 5, 8000 Aarhus C 86 12 88 80
Says Who I/S, Balticagade 19, 8000 Aarhus C 40 15 90 65
Schou Finn, Vagtelvej 20 B, 8210 Aarhus V 86 15 59 60
Signal1, Mejlgade 77, 8000 Aarhus C 86 12 06 66
Thygesen og Nørregaard, Nyborggade 6, 8000 Aarhus C 86 23 27 27
Vajsbæk Birgitte Produktdesigner, Silkeborgvej 26, 8000 Aarhus C 40 84 45 76
Venstrehåndsarbejde I/S, Marstrandsgade 11, 8000 Aarhus C 26 13 75 88
Wittrock.biz (Peter Wittrock Taha), Mejlgade 101, 8000 Aarhus C 26 25 46 31
Yfsilon I/S, Mønsgade 8 B, 8000 Aarhus C 40 92 13 32
Yukiko Usuba Design (Yukiko Usuba), Graven 5, 8000 Aarhus C 29 80 37 95

Brabrand
Act It A/S, J.P.Larsens Vej 11, 8220 Brabrand 36 92 56 60
Kier Droob, Engdalsvej 128, 8220 Brabrand 28 73 27 75

Egå
Find Trine, Egå Havvej 10, 8250 Egå 61 60 04 08
Søegaard Design (Carsten Larsen), Skæring Skolevej 146, 8250 Egå 28 40 54 71

Galten
Projector A/S, Frichsvej 59, 8464 Galten 70 26 14 22

Harlev J
Ejg.dk, Grøntoften 4, 8462 Harlev J 29 87 36 12

Hinnerup
Voxtrup Innovation (Flemming Voxtrup Petersen), Søndergade 4, 8382 Hinnerup 86 91 22 20

Hjortshøj
Icebluelne I/S, Skovager 14, 8530 Hjortshøj 28 12 19 61
Åbenhus (Gert Andersen Aabenhus), Hjortshøjparken 149, 8530 Hjortshøj 86 22 49 36

Holme, Højbjerg, Skåde
Antrazit / ArkiGraphic, Holme Parkvej 155, 8270 Højbjerg 22 99 18 55
Hånsbæk Design, Jelshøjvænget 27, 8270 Højbjerg 86 27 21 54
Jannelykke.Com , Hjulbjergvej 44 D, 8270 Højbjerg 30 89 85 70
Marcussen Design, Pottemagertoften 61, 8270 Højbjerg 86 14 10 41
Offensive Designstudio, Grumstolsvej 4, 8270 Højbjerg 86 27 66 88
Rollingerdelux.Dk , Rosenvangs Alle 212, 8270 Højbjerg 26 80 55 35

Hornslet
Stokholm Design, Havhusevej 60, 8543 Hornslet 70 21 73 00

Lystrup
Designthat, Marøgelhøj 11, 8520 Lystrup 29 89 06 06
Jarsbo Redesign , Lærkehaven 174, 8520 Lystrup 60 24 51 65

Malling
BSJ Gravering Og Design, Tulstrupvej 11, 8340 Malling 86 93 37 93

Risskov
Conzeptor I/S, Prins Knuds Vej 51, 8240 Risskov 25 29 29 29
Lynge Diana ApS, Havgårdsvej 39, 8240 Risskov 26 13 36 80

Sabro
Designjunkie (Henriette Søndergaard Nielsen), Rødkærvej 15, 8471 Sabro 21 74 79 43
Jones Heidi, Birkevænget 4, 8362 Hørning 26 78 25 10

Skanderborg
EGOtogether A/S, Niels Bohrs Vej 31 D, 8660 Skanderborg .. 70 20 07 60

Tilst
DK Design & Frelance, Tuestensvej 8, 8381 Tilst 86 24 26 40

Tranbjerg
Fennefoss Design (Mikkel Fennefoss Lundgreen), Kærvænget 15, 8310 Tranbjerg J 23 31 72 26
Micakids , Laurbærvænget 25, 8310 Tranbjerg J 40 78 36 77

Viby
FL Consult & Trading (Frank Nielsen Lykkegaard), Søskrænten 184, 8260 Viby J 26 21 58 58
SonneHansen (Søren Sonne Hansen), Bøgeskovparken 129, 8260 Viby J 86 14 75 53

Åbyhøj
Sarah Sølling Andersen, Silkeborgvej 311 A, 8230 Åbyhøj 22 83 82 98
Design Bureau, Chr.Winthers Vej 9, 8230 Åbyhøj 86 25 65 58
Design Bureau, Chr.Winthers Vej 9, 8230 Åbyhøj 86 13 04 51
EQI Water ApS, J.Skjoldborgs Vej 57, 8230 Åbyhøj 41 24 61 06
Flensted Morten Design, Henrik Hertz Vej 69, 8230 Åbyhøj .. 22 82 23 38
Modellerbox (Thomas Holst Madsen), St.Blichers Vej 32 A, 8230 Åbyhøj 22 95 41 30
One N ApS, Erik Bøghs Vej 22 A, 8230 Åbyhøj 70 20 72 63
Plan A, J.L.Heibergs Vej 37, 8230 Åbyhøj 86 25 63 00

Uden for område
Nina Design, Fladstrupvej 56, 8570 Trustrup 87 36 00 81

Detektivbureauer

Aarhus
Jensens Bureau, Sølystgade 27, 8000 Aarhus C 21 27 42 91

Uden for område
Bureau Shadow detect
..... 40 18 40 82
ciko@privat.dk
www.detektivshadow.dk

Diamantværktøj

Hadsten
Husqvarna Construction Products Danmark A/S, Bavne Alle 2 C, 8370 Hadsten 86 48 40 00

Vidste du?
... at udledningen af klimagasser fra en telefonbog kun svarer til at tage et varmt brusebad på 3 ½ minut?

Find og gem dine venner
på degulesider.dk under Min dgs

Diner transportable



Aarhus
Chili John & Co.
8000 Aarhus C 40 57 99 24
chilijohn@webspeed.dk
www.chilijohn.dk / www.chilijohn-velbe.com
Utraditionelt, usædvanligt og udmærket

Frede's Flyvende Tallerken, Østbanetorvet 2, 8000 Aarhus C 86 16 92 57
La Cuisine, Vorregårds Alle 97, 8200 Aarhus N 86 16 53 11
Mad med Sol, Edouard Suensons Gade 3, 8200 Aarhus N 22 34 01 52
Malbergs Køkken, Oceanvej 13, 8000 Aarhus C 26 21 51 82
Oliver's Diner, Oktobervej 67, 8210 Aarhus V 21 25 69 60
Thomsens Køkken, Marstrandsgade 36, 8000 Aarhus C 20 88 86 79

Egå
Franske Hjørne Det, Skæring Strandvej 3, 8250 Egå 86 22 43 22

Hadsten
Curry And Chili
Søndergade 22,
8370 Hadsten 26 93 84 82
info@curryandchili.dk
www.curryandchili.dk

Hasselager
Jysk Diner ApS, Jegstrupvej 68, 8361 Hasselager 70 25 01 02
Mums! Dinner Delivery, Alstrup Alle 4, 8361 Hasselager 86 28 00 99

Holme, Højbjerg, Skåde
Pathenia
Rosenvangs Alle 214,
8270 Højbjerg 86 27 28 00
www.pathenia.dk

Hornslet
Hornslet Gæstgivergård
Banevej 3,
8543 Hornslet 86 97 50 99
Telefax 86 97 50 99
Mobil 40 58 58 97

Madkompagniet, Byvej 1 G, 8543 Hornslet 86 99 74 24

Risskov
Free-Lance Køkken, Nordre Strandvej 119, 8240 Risskov 86 17 44 46
Gourmet Køkken, Vejlby Centervej 51, 8240 Risskov 86 21 07 00
Madkassen, Arresøvej 29, 8240 Risskov 86 17 22 06

Skødstrup
Kokkene.com 8541 Skødstrup 86 19 81 17
Tidens Køkken, Skovlundvej 12, 8541 Skødstrup 86 78 77 39

Tranbjerg
Mega Wok Pita, Obstrupvej 74, 8310 Tranbjerg J 86 29 48 88

Tranbjerg Kro
Tranbjerg Hovedgade 37,
8310 Tranbjerg J 86 29 22 33
www.tranbjerg-kro.dk
bb@tranbjerg-kro.dk
Se annonce denne side

Trige
Byens Mad I Trige, Gartnerparken 1, 8380 Trige 86 23 20 85

Viby
Lucky Festarrangementer, Rosenvangs Alle 40, 8260 Viby J . 20 92 59 19
Smageriet, Sønderhøj 48, 8260 Viby J 70 15 10 30

Åbyhøj
Skov & Stubbs Gastronomi, Klamsagervej 12, 8230 Åbyhøj .. 22 76 53 67

Klippes?
Find frisøren i De Gule Sider®

Direct marketing



Diskoteker

Aarhus

Discotek-booking (Night-factory), Snogebæksvej 44, 8210 Aarhus V 86 15 37 03
Gbar ApS, Skolegade 28, 8000 Aarhus C 86 12 04 04
Klub 6 ApS, Telefonsmøgen 6, 8000 Aarhus C 86 19 86 19
Martin Professional A/S, Olof Palmes Alle 18, 8200 Aarhus N 87 40 00 00
RED L ApS, Store Torv 3, 8000 Aarhus C 23 32 55 88
Socialclub, Klostergade 34 C, 8000 Aarhus C 86 19 42 50

Galten

O´malley´s Pub, Torvet 2, 8464 Galten 86 94 51 33

Hadsten

Diskotek Goggen, Østergade 5, 8370 Hadsten 86 98 19 65

Risskov

Lyskompagniet, Kildehøjen 164, 8240 Risskov 40 15 15 18

Trige

Sargon@house Of Dance , Mosegårdsparken 21, 8380 Trige 86 75 12 50

Uden for område

Bea Musicproduction, Marsvej 17, 8881 Thorsø 86 96 55 99

Diætister

Aarhus

Diætisterne i Århus, Vesterport 3, 8000 Aarhus C 86 20 90 55

Hammel

N.O. Christensen ApS, Eriksminde 48, 8450 Hammel 86 96 45 01

Viby

Vanebryderen (Pernille Brøndum) 8260 Viby J 21 25 14 15

Drivhuse

Hadsten

Sima Drivhusservice Ejnar Davidsen, Rigtrupvej 37, 8370 Hadsten 86 49 16 03

Hinnerup

Jysk Drivhus Montage A/S, Brushøjvej 34, 8382 Hinnerup 87 45 10 01

Tilst

Viemose-Driboga Drivhusbyggeri A/S, Anelystparken 50, 8381 Tilst 86 24 01 11

DVD

se **Video og DVD, salg og udlejning af**

Dykkere

Aarhus

Multi Scan Dykker Service, Fridtjof Nansens Vej 32, 8200 Aarhus N 86 16 82 97

Galten

JH-DYK ApS, Bjarkevej 12, 8464 Galten 40 82 30 00

Åbyhøj

Søsport Import, Silkeborgvej 232, 8230 Åbyhøj 86 15 55 21

Holme, Højbjerg, Skåde

NN Markedsdata
Søren Nymarks Vej 1,
8270 Højbjerg 70 10 13 16
Telefax 70 11 13 16
info@nnmarkedsdata.dk
Se annonce denne side

Dykkere, artikler for

Aarhus

Aquatic Marine A/S, Bredskiftevej 8, 8210 Aarhus V 86 24 32 33

Trige

Dykkerværkstedet (Preben Dandanell-Fridthjof), Holmkærvej 108, 8380 Trige 31 21 66 65

Dyrebeskyttelse



Tranbjerg

Dansk Dyreværn Århus Dyreinternatet
Tingskoven 5,
8310 Tranbjerg J 87 33 44 40
E-mail: tingskoven@tdcadsl.dk

DANSK DYREVÆRN ÅRHUS

Tlf. tid kl.10.00 - 15.00 alle hverdage
Åbningstid kl.10.00 - 15.00 alle ugens dage

www.ddaa.dk
ddaa@ddaa.dk

Sekretariatet & Dyregravpladsen ... 87 33 44 40
Telefax 86 29 34 22

Indfangning af hjemløse katte 87 33 44 40
Tlf. tid alle hverdage kl. 10.00 - 15.00

Hjælpetjenesten 87 33 44 40
Anmeldelse om vanrøgt og mishandling af dyr

Pindsvinehjælpen Dyreværnsforeningen, Tranbjerg Hovedgade 18 E, 8310 Tranbjerg J 86 29 91 91

Uden for område

Dyrenes Beskyttelse
Alhambravej 15,
1826 Frederiksberg C 33 28 70 00

Dyrenes Beskyttelse
WWW.DYRENES-BESKYTTELSE.DK

Se annonce denne side

Dyrefoder

Hinnerup

Bageri Vuf-Vuf I/S, Mølagervej 19, 8382 Hinnerup 50 95 28 68

Skødstrup

Francks Dyrefoder ApS, Grenåvej 627, 8541 Skødstrup 86 99 20 15

Dyrehandlere

Aarhus

Byens Dyrecenter, Frederiksgade 50, 8000 Aarhus C 86 13 61 88

Brabrand

City-Vest Dyrecenter, Gudrunsvej 7, 8220 Brabrand 86 25 37 77

Galten

Saltvandsbutikken (Martin Gylling Brandt), Frejasvej 9, 8464 Galten 23 83 05 49

Hasselager

Best Friend Danmark A/S, Birkegårdsvej 3, 8361 Hasselager 70 20 40 28
Lionfish (Pneumatiker Jørn Mortensen), Sletvej 66, 8361 Hasselager 86 28 89 19

Hinnerup

Clemensgaard Foder (Flemming Dam), Skolevej 6, 8382 Hinnerup 86 91 10 47

Holme, Højbjerg, Skåde

PW Administration, Bakkedraget 3, 8270 Højbjerg 86 14 18 47

Lystrup

Lystrup Dyrecenter, Bystævnet 1, 8520 Lystrup 86 22 96 00

Malling

Land & Fritid, Holmskovtoften 1, 8340 Malling 33 68 68 26

Risskov

Petworld Risskov K/S, Ravnsøvej 50, 8240 Risskov 87 46 05 00
Vericentrets Tropehandel, Frijsenborgvej 5, 8240 Risskov 86 21 50 57

Tilst

Dyrenes Et og Alt, Rundbjergvej 11, 8381 Tilst 86 24 47 00
Petworld Tilst, Anelystparken 11 B, 8381 Tilst 86 10 90 63

Viby

Aqua-Living Room, Skanderborgvej 249, 8260 Viby J 86 11 56 99
Petworld, Ringvej Syd 96, 8260 Viby J 86 14 18 47

Dyrehandlere, artikler for

Aarhus

Jysk Dyrehandel, Lichtenbergsgade 3 A, 8700 Horsens 86 20 22 40

Hasselager

Vital Petfood Group A/S, Birkegårdsvej 3, 8361 Hasselager 70 20 40 52

Lystrup

AO Planter, Elstedvej 81, 8520 Lystrup 86 23 13 00

Find **pengeinstituttet** i De Gule Sider®

Dyrepensioner

Hasselager

Nygaardens Dyrepension
Kunnerupvej 238,
8361 Hasselager 86 28 56 58

Sporup

Dyrlægefruens Dyrepension
Lykkegårdsvej 365,
8472 Sporup 51 54 72 27
www.dyrlaegefruens-dyrepension.dk
Se annonce u. Dyrlæger

Tilst

Tilst Dyrehospital
Agerøvej 21,
8381 Tilst 86 24 15 11
www.dyrepension.dk

Uden for område

Mira Kattepension
Ole Rømers Vej 1,
8920 Randers NV 86 91 26 36
katte@pensionmira.dk
www.pensionmira.dk

Find **pengeinstituttet** i De Gule Sider®

Find **advokaten** i De Gule Sider®

D

Dyrlæger, dyreklinikker og dyrehospitaler

ØSTERGAARDS DYREHOSPITAL


Dyrlæge
Finn Østergaard


Dyrlæge
Kari-Anne Bjørnkjær-Nielsen


Dyrlæge
Thomas Søgaard


Dyrlæge
Mette Sejr Markert


Dyrlæge
Darly Eglin


Dyrlæge
Ulrik Bech

- Røntgen
- Scanning
- Tandbehandling
- Hudundersøgelse
- Kikkertundersøgelse
- Laboratorieundersøgelse
- Al medicinsk og kirurgisk behandling
- Stor petshop med salg af foder og udstyr

Ingerslevtoften 4 • 8310 Tranbjerg
Åbningstider: mandag-fredag kl. 8.00-17.00
Lørdag kl. 9.00-12.30 • Døgnvagt

Tlf. 70 20 40 47
Faglighed og omsorg - med et smil
www.oestergaards-dyrehospital.dk

ÅBYHØJ DYREKLINIK
Haslevej 10 (Overfor Kvickly), 8230 Åbyhøj
Vi behandler dit dyr, som var det vores eget
Rådgivning vedrørende køb af hund og adfærdsproblemer
Konsultation efter aftale
TELEFONISK DØGNVAGT
Åbningstider: Mandag-fredag 8-17 · Torsdag tillige 17-18
86 15 32 44
www.aabyhoejdyreklinik.dk

HOLME DYREKLINIK
Dyrlæge Jan Hrolv Larsen
Gunnar Clausensvej 15 · 8260 Viby J
- hvor ♥-rum er en selvfølge...
86 28 66 88
www.holme-dyreklinik.dk
51 54 72 27
www.dyrlaegefruens-dyrepension.dk

Faret vild?
Find vej med mobilen på mobil.dgs.dk

DYRLÆGEN I TRIGE
DYREKLINIK FOR FAMILIEDYR
Kirurgisk- & medicinsk behandling
Konsultation efter aftale
Kattepension
Dyrlæge Hanne Hallsson
Knoldevej 1, Ølsted
8380 Trige
E-mail: hannehallsson@mail.dk
Tlf. 27 20 58 21 · www.dyrlaegenitrige.dk

Aarhus

Abild Dyreklinik
Hovedgaden 41,
8220 Brabrand 86 26 35 11
Døgnvagt! Tilsynsførende dyrlæge Randers Regnskov. Klinik for hund, kat og alle andre mindre dyr.
www.abilddyreklinik.dk

Dyreklinikken Vester Alle, Vester Alle 6, 8000 Aarhus C 86 13 63 63

Dyrlægen i Trige
Knoldevej 1,
8380 Trige 27 20 58 21
www.dyrlaegenitrige.dk
hannehallsson@mail.dk
Se annonce denne side

Holme Dyreklinik
Gunnar Clausens Vej 15,
8260 Viby J 86 28 66 88
Se annonce denne side

Skejby Dyreklinik
Skelagervej 5,
8200 Aarhus N 86 10 95 55

Skejby Dyreklinik
v/ Dyrlæge Inge B. Trier
skejby-dyreklinik@mail.dk
86 10 95 55
Klinikken er åben
mandag 08.00-18.00
tirsdag - fredag 08.00-17.00

Kontanter?
Find pengeinstituttet i De Gule Sider®

Skæring Dyreklinik og Hestepraksis
Stavneagervej 35,
8250 Egå 70 23 00 04
Skæring Dyreklinik og Hestepraksis
Rosenholm Dyreklinik
70 23 00 04
www.dine-dyr.dk

Beder

Beder Dyreklinik og Hestepraksis,
Tværskiftet 6, 8330 Beder 86 93 70 11

Galten

Galten Dyreklinik, Søndergade 24, 8464 Galten 86 94 30 80

Hadsten

Dyrlægegruppen Frijsenborg A/S,
Søndergade 36, 8370 Hadsten 86 98 04 67

Hammel

Dyrlægegruppen Frijsenborg A/S
8450 Hammel 86 96 23 00

Afdelinger
Hadsten Dyreklinik
Søndergade 36, 8370 Hadsten 86 98 04 67
Hammel Dyrehospital
Finlandsvej 1, 8450 Hammel 86 96 23 00
Hinnerup Dyrehospital
Navervej 3, 8382 Hinnerup 86 98 57 77
Hestehospital
Tlf. 86 96 23 00
Døgnvagt
Alle Klinikker 86 96 23 00
www.frijsenborgvet.dk

Hasselager

Dyrekiropraktoren, Hovedvejen 49, 8361 Hasselager 26 35 16 81

Hasselager Dyreklinik
Hovedvejen 49,
8361 Hasselager 86 28 94 88
Nu en del af
Østergaards Dyrehospital

Hinnerup

Hinnerup Dyrehospital Dyrlægegruppen Frijsenborg A/S,
Navervej 3, 8382 Hinnerup 86 98 57 77

Holme, Højbjerg, Skåde

Højbjerg Dyreklinik ApS, Oddervej 70, 8270 Højbjerg 86 27 33 44

Hornslet

Hornslet Dyreklinik, Borupvej 76, 8543 Hornslet 86 99 61 00
Rosenholm Dyreklinik, Løgtenvej 18, 8543 Hornslet 70 23 00 04
Vestdjurs Dyrlæger, Løgtenvej 18, 8543 Hornslet 70 23 00 04

Rubrikken fortsættes

Dyrlæger, dyreklinikker og dyrehospitaler

Lystrup

Holmen Andersen
Ørnehøjen 29,
8520 Lystrup 86 22 18 80
Tha.vet@mail.tele.dk

Nordre Dyrehospital
Elsted Byvej 12,
8520 Lystrup 86 22 19 51
Telefax 86 22 19 53
www.nordredyrehospital.dk

Malling

Malling Dyrehospital
Sofienlystvej 7A,
8340 Malling 86 93 10 20

Tlf: 86 93 10 20
www.malling-dyrehospital.dk
dyrlaege@malling-dyrehospital.dk

Risskov

Dyrlægerne, Fynsvej 66, 6000 Kolding 60 17 32 35

Tilst

Tilst Dyrehospital
Agerøvej 21,
8381 Tilst 86 24 15 11
www.dyrepension.dk

Tranbjerg

Østergaards Dyrehospital
Ingerslevtoften 4,
8310 Tranbjerg J 70 20 40 47
dyrlaegen@oestergaards-dyrehospital.dk
www.oestergaards-dyrehospital.dk
Se annonce side 113

Viby

Byens Dyreklinik, Rugholmvej 48, 8260 Viby J 82 30 70 15
Aarhus Dyrehospital, Viaduktvej 9, 8260 Viby J 86 28 27 88

Åbyhøj

Abyhøj Dyreklinik
Haslevej 10,
8230 Åbyhøj 86 15 32 44
mail@aabyhoejdyreklinik.dk
Se annonce side 113

Åbyhøj Dyreklinik , Haslevej 10, 8230 Abyhøj 86 15 32 44

Uden for område

Hestepraksis Djursland
Lyngevej 65,
8420 Knebel 70 25 22 56

Specialpraksis for heste
Tlf. konsultation hverdage 8-12
Telefon: 70 252 256
www.hestepraksisdjursland.dk

Dæk og dækservice

pointS
pointS Dæk - Fælge - Autoservice

- Nye dæk og slanger • Anerkendte mærker
- Sidste nye alufælge • Reparationer
- Sporing af bil / 4 hjuls udmåling
- Opbevaring af vinterhjul
- Olieskift • Bremser • Udstødning
- Hjulafbalancering

Så er du godt kørende

Vulkano



Altid stort lager i Michelin dæk

Vulkano 86 52 01 67
www.vulkanos.dk
mail@vulkanos.dk

Mesterkok?
Find restauranten i De Gule Sider®

Aarhus

Euromaster, Graham Bells Vej 38, 8200 Aarhus N 87 36 21 21
Lj Multiconsult, Stadion Alle 70, 8000 Aarhus C 87 38 18 48
Nordisk Dæk Import A-S,
Graham Bells Vej 27, 8200 Aarhus N 76 15 17 00
QuickPot A/S, Trindsøvej 5 A, 8000 Aarhus C 86 15 85 44
Super Dæk Service Skejby,
Graham Bells Vej 27, 8200 Aarhus N 76 15 35 80

Brabrand

Nordisk Olie- og Gummi Import A/S,
Holmstrupgårdvej 5, 8220 Brabrand 87 38 91 74
Nordisk Olie- og Gummi Import A/S,
Holmstrupgårdvej 3 B, 8220 Brabrand 87 47 71 71
Skandinavisk Dæk Import A/S,
Edwin Rahrs Vej 82, 8220 Brabrand 70 12 81 28
AAV Dæk Århus A/S, Sintrupvej 40, 8220 Brabrand 86 24 99 99

Hammel

Nicewheels , Hjortebakken 21, 8450 Hammel 52 40 14 23

Hasselager

Dækbilen, Kattrupvej 57, 8361 Hasselager 60 60 13 39

Hinnerup

Dækservice , Teglværksvej 2, 8382 Hinnerup 26 13 41 99

Hjortshøj

Hårup Dækservice I/S, Mejlbyvej 646, 8530 Hjortshøj 86 99 13 55

Risskov

Big Wheels A/S, Ravnsøvej 40, 8240 Risskov 70 22 15 00

Tilst

QuickPot A/S
Rundbjergvej 9,
8381 Tilst 86 24 04 44

Trindsøvej 5
8000 Århus C 86 15 85 44

www.quickpot.dk

Viby

Jack Pot-Auto ApS, Skanderborgvej 118 A, 8260 Viby J 86 11 33 00

Åbyhøj

Pitstop autotilbehør ApS, Søren Frichs Vej 56, 8230 Åbyhøj .. 86 15 09 99
Super Dæk Service ApS, Søren Frichs Vej 52, 8230 Åbyhøj ... 76 15 32 60

Uden for område

Vulkano
Vroldvej 57,
8660 Skanderborg 86 52 01 67
Se annonce denne side

Døgninstitutioner

Aarhus

Aktivitetscenter Katrinebjerg,
Katrinebjergvej 81, 8200 Aarhus N 86 10 75 77
Den Selvejende Institution Hasle Bakker,
Stadion Alle 70, 8000 Aarhus C 86 14 52 52
Døgncentret for Børn & Familie,
Reykjaviksgade 11, 8200 Aarhus N 86 16 64 44
Fenrishus, Fenrisvej 37, 8210 Aarhus V 78 47 81 00
Forsorgshjem Østervang, Havnegade 22 A, 8000 Aarhus C .. 86 18 10 48
Haslekollegiet, Provstebakken 30, 8210 Aarhus V 87 13 42 22

Brabrand

Tre Ege Kirkens Kornhær
Årslev Møllevej 15, 8220 Brabrand 87 47 70 50

Ungdomshjemmet Holmstrupgaard
Holmstrupgårdvej 39,
8220 Brabrand 78 47 86 00
Telefax 78 47 86 16

Ungdomshjemmet Holmstrupgaard

Egå

Ungecenter Eghøj, Egå Mosevej 16, 8250 Egå 87 34 37 00
Ungecenter Eghøj, Egå Mosevej 16, 8250 Egå 87 34 37 50

Hadsten

Familiehuset Ellemose, Ellemosevej 41, 8370 Hadsten 70 27 44 27
Favrskov Børne- og Ungecenter,
Østervangsvej 31, 8370 Hadsten 89 64 25 60

Holme, Højbjerg, Skåde

Dalgården Behandlingshjemmet
Oddervej 249, 8270 Højbjerg 86 27 17 22
Heimdal, Døgninstitutionen
Egebækvej 26, 8270 Højbjerg 87 13 25 25

Hørning

Botilbud Kjærsholm, Fregerslevvej 20, 8362 Hørning 86 92 13 33

Tranbjerg

Forsorgshjem Østervang,
Trankær Mosevej 25, 8310 Tranbjerg J 86 29 22 55

Åbyhøj

Opholdsstedet Værket, I.P.Jacobsens Vej 17, 8230 Åbyhøj .. 86 15 24 46
Ungecenter Eghøj, Korsagervej 15, 8230 Åbyhøj 86 25 10 26

Døre

Hasselager

Door System A/S, Hovvejen 148, 8361 Hasselager 86 92 11 71

EDB - hardware/udstyr

Aarhus

Sibas ComputerCity A/S, Silkeborgvej 39, 8000 Aarhus C 70 15 80 00
Humac A/S, Fredens Torv 2, 8000 Aarhus C 70 21 53 53
UDM A/S, Mejlgade 45, 8000 Aarhus C 70 23 01 08
V@lentin Computer, Sejrøgade 11, 8000 Aarhus C 46 90 29 39

Brabrand

Isic A/S, Edwin Rahrs Vej 54, 8220 Brabrand 70 20 70 77

Galten

Multimediabutikken, Sømosevej 20, 8464 Galten 24 85 38 31

Hinnerup

DCC, Dansk Computer Center A/S, Delta 6, 8382 Hinnerup .. 86 98 86 60
Notion Ink Danmark, Storkevej 15, 8382 Hinnerup 61 33 13 25

Holme, Højbjerg, Skåde

Caslon IT A/S, Michael Drewsens Vej 7, 8270 Højbjerg 70 13 25 00
ITB.dk A/S, Michael Drewsens Vej 22, 8270 Højbjerg 87 37 27 71

Lystrup

Techsage, Lægårdsvej 9, 8520 Lystrup 87 43 46 87

Mårslet

CarTech (Rasmus Lind Nørskov), Oddervej 56, 8320 Mårslet . 21 28 72 62

Risskov

Datacity I/S, Århusvej 243, 8464 Galten 86 94 35 25

Tilst

Scanditek ApS, Anelystparken 39 D, 8381 Tilst 87 42 52 00

Viby

Commerze-IT, Søholmvej 29 A, 8260 Viby J 70 20 55 66

Åbyhøj

Heinex-Data A/S, Klamsagervej 12, 8230 Åbyhøj 86 25 10 88
Hjorth IT v/Henrik Hjorth Jensen,
Silkeborgvej 365 A, 8230 Åbyhøj 50 56 52 78
Konica Minolta Business Solutions Denmark A/S,
Søren Frichs Vej 40 A, 8230 Åbyhøj 72 21 21 21
Unicom tele og data ApS, Søren Frichs Vej 52, 8230 Åbyhøj .. 97 25 22 88

Uden for område

Dhiin Data, Århusvej 7, 8400 Ebeltoft 87 49 00 77
Humac A/S, Vesterbrogade 12, 1620 København V 70 21 53 53

Find **diætisten** i De Gule Sider®

EDB - installation, service og vedligeholdelse

JSF IT PARTNER

IT SALG & SERVICE TIL FIRMAER & PRIVATE

Kender du til IT-problemer? Det gør vi også, vi løser dem, det er ganske vist

JSF IT Partner ApS - Datronic
Sandgravvej 2 - 8000 Århus C
86 12 60 47 - 26 73 90 30 - post@jsf.dk - www.jsf.dk

Vidste du?

... at udledningen af klimagasser i en telefonbogs samlede livsforløb svarer til den udledning, der finder sted ved at bruge to plasticposer?

DANA ELECTRIC A/S

ODENSEGADE 15, 8000 AARHUS C
FAX 86 19 17 88

86 19 67 00

info@dana-electric.dk
www.dana-electric.dk

EL INSTALLATION
NETVÆRKSINSTALLATION
BELYSNINGSOPGAVER
INDUSTRIINSTALLATION

Aarhus

Computer Huset
Jernaldervej 330,
8210 Aarhus V 86 24 68 40

Novell
Computer Huset
- Loser computer problemer på Deres adresse
- Netværk, Windows servere og Novell Netware
- Internet / E-mail / Fax - netværksløsninger
- Firewall og VPN løsninger
- VIRUS beskyttelse og fjernelse
- Toner og blækpatroner
- EDB Hardware og Software

Tlf. 86 24 68 40 • Fax. 86 24 68 41
www.computerhuset.dk • info@computerhuset.dk

Dana Electric Arhus A/S
Odensegade 15,
8000 Aarhus C 86 19 67 00
Se annonce denne side

Dana It, Helgenæsgade 1, 8000 Aarhus C 70 27 40 80
Datronic ApS, Sandgravvej 2, 8000 Aarhus C 86 25 63 43
EL:CON Århus A/S, Finlandsgade 20, 8200 Aarhus N 72 22 06 66
Fixstuff , Arendalsvej 26, 8200 Aarhus N 22 89 98 86

JSF It Partner ApS
Sandgravvej 2,
8000 Aarhus C 86 12 60 47
Telefax 86 20 90 30
post@jsf.dk
Se annonce side 114

KMD A/S, Dusager 18, 8200 Aarhus N 44 60 10 00
Latro Support , Vestre Ringgade 172, 8000 Aarhus C 28 56 33 34
Mediakey, Tordenskjoldsgade 40, 8200 Aarhus N 27 11 35 50
Pc Doctors, Bymosevej 51 A, 8210 Aarhus V 86 24 62 86
Rune Birk, Chr Kiers Plads 3, 8000 Aarhus C 40 80 00 89
Sj-Data (Stefan Roed Jørgensen),
Elverumvej 11, 8200 Aarhus N 86 16 25 15
Sj-Data (Stefan Roed Jørgensen),
Elverumvej 11, 8200 Aarhus N 20 81 95 15
TSL Data, Steinmannsgade 8, 8000 Aarhus C 22 77 06 93

Brabrand

DV Service
Sintrupvej 23,
8220 Brabrand 86 24 94 00
mail@dv-service.dk
www.dv-service.dk

86 24 94 00

TS Computer ApS, Helenelyst 15, 8220 Brabrand 70 22 00 03

Galten

PC-Tjek, Kløvervej 3, 8464 Galten 40 88 93 69

Hadsten

Hadsten Computer, Futuravej 16, 8370 Hadsten 61 30 38 66

Hasselager

Pro-tech Computer, Bavnegårdsvej 9, 8361 Hasselager 86 28 23 64

Holme, Højbjerg, Skåde

Sanders PC Service, Ryslingevej 8, 8270 Højbjerg 29 72 74 90

Lystrup

Mbv.Dk (Martin B. Vestergaard), Elstedhøj 29, 8520 Lystrup . 86 19 99 00

Risskov

IT Forum Gruppen A/S, Sindalsvej 37, 8240 Risskov 70 10 01 50

Sabro

Taf-Support/ En Kærlig Hånd, Udgården 14, 8471 Sabro 86 25 00 75

Viby

JKM IT (Johnny Køhn Mølbæk),
Grøfthøjparken 150 B, 8260 Viby J 27 11 56 99

Åbyhøj

Ledet v/Søren Ledet, Silkeborgvej 281, 8230 Åbyhøj 86 12 21 18

Uden for område

LBJ ApS, Skanderborgvej 31, 8751 Gedved 86 12 17 17

EDB - rådgivning

Aarhus

Adroit , Falstersgade 50, 8000 Aarhus C 61 77 36 97
Ajstemp Consult ApS, Langelandsgade 193, 8200 Aarhus N .. 61 60 69 78
All-mind Consult (Henrik Almind),
Rantzausgavevej 9, 8355 Solbjerg 61 27 67 67
Andretanker , Christen Købkes Gade 16, 8000 Aarhus C 42 44 11 09
Barbu Consulting Services,
Valdemarsgade 20, 8000 Aarhus C 51 49 78 39
Befro ApS, Søndergade 74, 8000 Aarhus C 70 20 66 86
Bwt Consult I/S, Mejlgade 51 A, 8000 Aarhus C 20 10 93 43
Bystrup It Consulting Aps, Skovvejen 44, 8000 Aarhus C 30 91 48 96
CEN Design, Nørre Alle 19, 8000 Aarhus C 29 82 70 58
CHQ ApS, Olof Palmes Alle 25, 8200 Aarhus N 82 30 33 00
Cloudworks, Skt.Pauls Gade 38 B, 8000 Aarhus C 20 90 53 23
Codeninja , Schleppegrellsgade 8, 8000 Aarhus C 31 22 51 23
CPT-IT, Slotslyngen 7, 8210 Aarhus V 60 14 34 85
Cramer Consulting, Christiansgade 20, 8000 Aarhus C 28 92 09 64
Crznet, Fynsgade 27, 8000 Aarhus C 20 65 91 53
Dalum Torben, Heklagade 10, 8200 Aarhus N 32 11 83 56
Damkjærmedia , Ewaldsgade 8, 8000 Aarhus C 29 45 15 75
Deutero A/S, Klostergade 70, 8000 Aarhus C 70 25 00 36
DOF, Mejlgade 50, 8000 Aarhus C 86 11 69 77
Dynamic Knowledge Structures ApS,
Systemvej 6, 9200 Aalborg SV 70 20 90 17
Elan A/S, Frederiksgade 45, 8000 Aarhus C 45 90 28 00
Escon Electronic A/S, Finlandsgade 33, 8200 Aarhus N 70 30 22 70
G-Factor, Knudrisgade 47, 8000 Aarhus C 22 17 18 20
Ginnerup 2.0, Norsgade 23 B, 8000 Aarhus C 20 65 53 42
Hellogram , Europaplads 6, 8000 Aarhus C 22 41 98 67
Illumi A/S, Søndergade 70, 8000 Aarhus C 72 11 21 60
Ingrid Beier Ommen, Ny Munkegade 73, 8000 Aarhus C 40 31 45 13
Innologic, Åbogade 15, 8200 Aarhus N 39 17 96 84
Intelligent Tower Solutions ApS,
Bredskifte Alle 11, 8210 Aarhus V 70 26 50 77
Ip Online, Holmstrupgårdvej 124, 8210 Aarhus V 86 24 56 41
It-Forum Midtjylland, Åbogade 15, 8200 Aarhus N 70 22 23 91
ITmedico (Morten Flink), Amaliegade 1, 8000 Aarhus C 87 36 11 45
iTurn (Michael Ibsen), Store Torv 9, 8000 Aarhus C 22 24 09 00
JCMedia (Mathias Rørbo Jessen),
Marselisborg Alle 24, 8000 Aarhus C 51 26 71 29
Jenlaschmidt Development, Østergade 42, 8000 Aarhus C ... 20 98 69 64
Jensen Knud Bjarne, Finsensgade 59, 8200 Aarhus N 51 23 57 31
JEVOLA (Jesper Volmar Lang),
Ny Munkegade 36, 8000 Aarhus C 28 25 83 90
JWN Data A/S, Skolegade 19, 8000 Aarhus C 86 11 80 66
Keytoknow, Europaplads 16, 8000 Aarhus C 70 20 04 64
KG-Invent (Kristian Strand Grønbæk),
Skernvej 6, 8000 Aarhus C 20 88 60 42
Kk Services (Kaare Knakkergaard),
Kornmodsbakken 180, 8210 Aarhus V 86 75 12 76
Konsulentfirmaet Kristian Würtz,
Steen Billes Torv 6, 8200 Aarhus N 21 66 65 48
Kruse Konsult ApS, Borggade 5, 8000 Aarhus C 27 33 32 17
Kulturformidling.Dk, Mejlgade 71, 8000 Aarhus C 86 12 76 44
Kähler & Andreasen Consulting I/S,
Kirkegårdsvej 10, 8000 Aarhus C 27 51 42 18
Lunde Asger Econometric Services,
Myggenæsvej 21, 8200 Aarhus N 86 10 73 12
Medvind, Dalgas Avenue 10, 8000 Aarhus C 21 20 93 88
MN Interactions I/S, Møllevangs Alle 142, 8200 Aarhus N ... 30 30 08 09
Multihouse It-Partner Support,
Kongsvang Alle 41, 8000 Aarhus C 87 34 13 31
Naii (Susanne Warming), Banegårdsgade 25, 8000 Aarhus C 86 13 86 14
Noveltech (A Bahojb-Khoshnoudi),
Åboulevarden 61, 8000 Aarhus C 61 77 20 30
Nworks A/S, Åbogade 15, 8200 Aarhus N 70 22 05 06
Occasio, Sonnesgade 15, 8000 Aarhus C 51 84 34 18
Octoweb (Mette Bærbach Madsen),
Falstersgade 33 C, 8000 Aarhus C 61 71 61 09
Opgavefabrikken , Mejlgade 3, 8000 Aarhus C 28 29 61 27
87 Solutions I/S, Møllevangs Alle 142, 8200 Aarhus N 41 11 98 00
PL PHP (Peter Esben Lind), Vestervang 41, 8000 Aarhus C ... 61 69 35 31
PLS Rambøll Management A/S,
Olof Palmes Alle 20, 8200 Aarhus N 89 44 78 00
Q A Functions Isaac Palathinkal Thomas,
Vintervej 64, 8210 Aarhus V 52 22 56 42
Rasmussen Hanne, Marselis Boulevard 38, 8000 Aarhus C .. 86 27 67 19
Rbconsult (Rasmus Buch-Larsen),
Langenæs Alle 10, 8000 Aarhus C 22 40 81 71
Rd Services I/S, Ny Munkegade 71, 8000 Aarhus C 86 19 42 93
Reuas , Fåborggade 7 B, 8000 Aarhus C 29 65 12 72
Riggelsen Anders, Klosterport 2 A, 8000 Aarhus C 61 30 44 29
RM Solutions (Rune Møller), Skelagervej 106, 8200 Aarhus N 41 43 21 23
room51 (Michael Rejmer), Mejlgade 51 A, 8000 Aarhus C 24 24 55 77
Rosenlund Christian, Ålesundsvej 10, 8200 Aarhus N 86 16 91 88
Showit-Useit , Cort Adelers Gade 13, 8200 Aarhus N 25 46 51 49
Simon It , Falstersgade 25, 8000 Aarhus C 61 71 19 12
Svane Daniel, Marstrandsgade 22, 8000 Aarhus C 60 62 11 69
3d-Shoppen, Ryesgade 27, 8000 Aarhus C 86 13 75 19
Trifork A/S, Margrethepladsen 4, 8000 Aarhus C 87 32 87 87
UNI-C, Olof Palmes Alle 38, 8200 Aarhus N 89 37 66 66
Veje Consult (Jacob Veje Hansen),
Præsteager 13, 8200 Aarhus N 86 19 13 97
Vittrup Kommunikation (Line Vittrup),
Ingerslevs Boulevard 29, 8000 Aarhus C 60 95 77 00
Wise Men Inc. ApS, Kasernebouleverden 25, 8000 Aarhus C 20 40 00 45
WorkingVirtual (Janni Sofussen),
Thorvaldsensgade 19, 8000 Aarhus C 86 19 67 75
Workingvirtual Consult ,
Thorvaldsensgade 19, 8000 Aarhus C 20 30 43 32

Brabrand

Ei It Consulting (Erik Ingstrup),
Årslev Markvej 61, 8220 Brabrand 86 78 33 99
Forskform-Forskning Formidling It,
Byleddet 9, 8220 Brabrand 25 37 52 90
Høvids Møller Ole It Rådgivning & Drift,
Dyssehøjvej 14, 8220 Brabrand 22 14 02 06
Jørgensen Jakob, Gudrunsvej 44, 8220 Brabrand 40 61 64 54
Ohm It ApS, Dyssehøjvej 14, 8220 Brabrand 87 47 01 31
Pronavic Business Systems ,
Hejrebakken 41, 8220 Brabrand 31 32 97 73
Reflect IT ApS, Voldbækvej 19, 8220 Brabrand 31 39 99 30
Riparos, Stenaldervej 61, 8220 Brabrand 41 43 90 73
SaturnIT (Siyalrach Anton Thomas),
Stenaldervej 221 C, 8220 Brabrand 30 82 32 04
Warnich (Carsten Warnich),
J.P.Larsens Vej 26, 8220 Brabrand 86 26 03 88

Egå

Axology, Blomstervangen 24, 8250 Egå 51 33 59 16
IDzone, Sølystvej 20, 8250 Egå 77 34 09 00
Lage Landen De, Hjortshøjvej 100 A, 8250 Egå 70 20 90 44
Nisker Consult, Egå Engvej 176, 8250 Egå 22 79 66 00

Galten

Gardner Denver Denmark A/S, Marktoften 9 B, 8464 Galten . 86 94 71 20
Innotrust, Skovbyparken 12, 8464 Galten 40 46 79 64
Interactive Media Management (Allan Lykke Christensen),
Christinedahlsvej 10, 8464 Galten 60 81 24 05
Kjeldahl It , Agervangen 40, 8464 Galten 28 72 57 96
Laed Management , Mosagervænget 34, 8464 Galten 26 18 88 35
Mdevelop ApS, Niels Bohrs Alle 17, 8464 Galten 31 20 23 93
Mondo A/S, Århusvej 203, 8464 Galten 39 13 02 00
Suitco , Lilleringvej 20 A, 8464 Galten 46 92 80 31

Hadsten

IMAGEBUREAUET, Solbakken 3, 8370 Hadsten 86 98 32 92
Kejser Per It-konsulentfirma, Skovvangsvej 7, 8370 Hadsten 20 72 14 31
Pro Hr (Tina Lausen), Elverhøjen 30, 8370 Hadsten 40 35 46 04
Rimi consult, Rødkælkevej 4, 8370 Hadsten 61 70 39 49

Hasselager

Arna Cad-Konsulent (Ardeshir Najafi),
Torshøjvænget 104, 8361 Hasselager 86 75 13 90
OnePoint, Hasselager Stationsvej 9, 8361 Hasselager 61 30 25 45
Wehner Per Konsulent,
Kunnerupvangen 12, 8361 Hasselager 20 21 77 28
Aastrup Larsen Kim, Hasselbakken 25, 8361 Hasselager 22 30 19 57

Hinnerup

Garrad Hassan Denmark ApS, Pakhusvej 3, 8382 Hinnerup .. 87 65 61 11
Grundfør It & Multimedie, Skoletoften 24, 8382 Hinnerup 86 34 43 45
Hansen Mogens og Marie Behrens,
Hjortevej 23, 8382 Hinnerup 86 98 84 48
Leanap, Højager 82, 8382 Hinnerup 40 40 32 77
Mph-It , Filippavej 8, 8382 Hinnerup 29 73 67 76
Nielco It (John Nielsen), Mølagervej 6, 8382 Hinnerup 20 13 63 23
Treac, Lærkevej 9, 8382 Hinnerup 86 98 52 51

Hjortshøj

Dansk Analog Design,
Hjortshøj Møllevej 136, 8530 Hjortshøj 86 74 21 58

Holme, Højbjerg, Skåde

auken IT (Jonas Auken), Skåde Skovvej 75, 8270 Højbjerg ... 53 38 19 75
Beq Webdesign, Holmegårdsvej 2, 8270 Højbjerg 28 90 69 69
Cci Europe A/S, Axel Kiers Vej 11, 8270 Højbjerg 86 28 95 63
CMRIIS-Consulting (Claes Meller Riis),
Emiliedalen 22, 8270 Højbjerg 86 27 09 99
Halkjær Consult (Mads Halkjær Ingvorsen),
Rypevej 26, 8270 Højbjerg 51 88 31 44
hm-it (Casper Harling Michaelsen),
Kridthøjvænge 54, 8270 Højbjerg 40 40 00 60
Infohelp , Holmevej 277, 8270 Højbjerg 87 36 12 75
IT-Konsulenten, Hørhavevej 2, 8270 Højbjerg 86 27 08 98
Jø Consult, Orionsvej 12, 8270 Højbjerg 29 91 60 04
Kida (Kim S P Tørnsø), Bøgebjergvej 3, 8270 Højbjerg 87 46 45 80
Oomph (Morten Nottelmann),
L A.Rings Vej 19, 8270 Højbjerg 27 92 80 98
RGA Corporation (Ramon-Ruben Gonzalez Argüello),
Højbjergparken 5, 8270 Højbjerg 31 45 69 17
Tegnet, Ildervej 14, 8270 Højbjerg 22 27 22 49

Hornslet

Innoware A/S, Sortevej 40, 8543 Hornslet 87 46 34 00

Lystrup

Dsd Consult (Peter Andersen), Havremarken 3, 8520 Lystrup 86 76 30 83
Oddly, Lærkehaven 90, 8520 Lystrup 61 33 05 73
Riis Data, Revlingebakken 6, 8520 Lystrup 21 78 78 07
RwC (Jacobus Wiellersen), Kæruldbakken 8, 8520 Lystrup .. 86 74 16 75
SWaage (Smári Viðarsson Waage),
Bøgehaven 15, 8520 Lystrup 24 40 90 54
Trema ApS, Marøgelhøj 11, 8520 Lystrup 86 12 86 72
Visionware ApS, Elmehaven 17, 8520 Lystrup 29 71 71 42

Mårslet

Improvise, Bakkelodden 11, 8320 Mårslet 20 10 11 77

Risskov

Addonax ApS, Strandmarksvej 4, 8240 Risskov 61 60 22 22
AT2security ApS, Lystrupvej 21 B, 8240 Risskov 86 17 08 11
Datik og Erhvervsskolen, Skelbækvej 51, 8240 Risskov 87 41 51 51
Daxp (Gitte Larsen), Flakvej 31 B, 8240 Risskov 61 26 40 40
Dk-Advice, Sandagervej 18, 8240 Risskov 60 11 45 00
Ecommar I/S, L.P.Bechs Vej 31, 8240 Risskov 20 20 77 27
Facta14 (Jørgen Korsgaard), Firkløvervej 14, 8240 Risskov .. 86 17 44 86
Garuda Business Partner ApS,
Voldbjergvej 16, 8240 Risskov 28 44 55 50
Haybyrne, Flintebakken 3, 8240 Risskov 86 21 15 42
Idcon (Claus Hans Børlum Petersen),
Klintevej 15, 8240 Risskov 20 20 13 90
It Danmark ApS, Myntevej 13, 8240 Risskov 86 17 84 00
Kim Support (Kim Høgsted), Kildehøjen 36, 8240 Risskov 86 14 76 23
LRS Consult, Mågevej 23, 8240 Risskov 86 74 15 45
Munkgaard Consulting (Morten Møller),
Strandbyvej 22 A, 8240 Risskov 20 55 33 10
Nordic Solution Center (Flemming Johansen),
Tretommerparken 7, 8240 Risskov 50 74 39 07
Parttime, Adelvej 31, 8240 Risskov 86 17 09 17
Pihl It , Kantorparken 16, 8240 Risskov 30 91 19 11
Preform It, Viengevej 100, 8240 Risskov 31 37 02 95
RMS data (Ove Peter Nielsen), Vinkelvej 9, 8240 Risskov 86 17 68 16
Sigvardsen (Kari Sigvardsen), Skejbyvej 421, 8240 Risskov .. 31 61 75 54
YouTec, Flintebakken 17, 8240 Risskov 20 48 22 53

Sabro

Mss, Møllebakken 5, 8471 Sabro 86 94 94 97

Skødstrup

Advisor4it ApS, Mosrosevej 18, 8541 Skødstrup 21 86 21 68
Cothomasen , Præstekravevej 23, 8541 Skødstrup 27 91 72 50
How2bi, Topasvej 4, 8541 Skødstrup 24 94 32 77
Mazdak-IT, Engskovbakken 161, 8541 Skødstrup 22 79 14 56
Netsisoft (Sten Hougaard), Grenåvej 793 H, 8541 Skødstrup . 86 99 00 06
Officeinabox Dk (Thomas Bitsch Kirk),
Jadevej 6, 8541 Skødstrup 86 10 32 37

Rubrikken fortsættes

EDB - rådgivning

Vkr Services, Landlyst 29, 8541 Skødstrup 86 13 99 15

Solbjerg

Dssa, Møllegårdsparken 13, 8355 Solbjerg 29 63 87 24

Tilst

Aktiv IT, Stenkelbjergvej 13, 8381 Tilst 23 24 74 29
ItConcept ApS, Opkærsvej 10, 8381 Tilst 43 33 17 93
Scanditek Solutions ApS, Anelystparken 39 D, 8381 Tilst 87 42 52 00
Steria A/S, True Møllevej 9, 8381 Tilst 44 50 60 00
Valtech-Notes House, Langhøjvej 1, 8381 Tilst 86 25 09 08

Tranbjerg

BJ Data Consult, Skovgårdsvænget 568, 8310 Tranbjerg J ... 86 29 09 55
Ic-Net, Tranbjerg Hovedgade 12 D, 8310 Tranbjerg J 70 22 78 50

Trige

Sonartronic, Gartnerparken 30, 8380 Trige 86 23 19 98

Viby

Aleks Service (Aleksey Avdeev), Rosenhøj 11 B, 8260 Viby J . 60 77 87 07
Capgemini Danmark A/S, Åhave Parkvej 31, 8260 Viby J 70 11 22 00
Colorcoder , Grundtvigsvej 24, 8260 Viby J 22 91 77 90
Complete-Solutions I/S, Sønderhøj 30, 8260 Viby J 60 86 60 04
DIS/PLAY, Bjørnholms Alle 22, 8260 Viby J 86 28 00 43
e-mind.dk (Jesper Granzow Andersen),
Høskovvej 28, 8260 Viby J 61 12 30 00
Ehrensvärd Consulting (Hanna D. Ehrensværd),
Rosenvangs Alle 75, 8260 Viby J 50 55 15 57
Green Lite, Højgårdsvej 8, 8260 Viby J 40 52 04 34
Informatics, Gammel Kongevej 12, 8260 Viby J 86 14 31 31
It Knowledge, Damagervej 12 G, 8260 Viby J 61 27 83 24
Jbn Consulting (Jørgen Brønd Nielsen),
Sølyst,Haveforening 34, 8260 Viby J 31 37 82 20
Rent A Nerd, Lillevej 7, 8260 Viby J 28 74 99 59
Up-To-Date.dk, Holme Ringvej 127, 8260 Viby J 28 30 07 78
Wickings Network ApS, Holme Ringvej 142, 8260 Viby J 60 88 88 52

Åbyhøj

Bytemark I/S, Åbyvej 31, 8230 Åbyhøj 26 18 41 20
Management Cons. ltd,
Johannes Ewalds Vej 85, 8230 Åbyhøj 86 18 16 21
Snedker & Sandahl ApS,
Kamma Rahbeks Vej 49, 8230 Åbyhøj 86 11 91 01
Userpoint, Klamsagervej 27, 8230 Åbyhøj 31 43 12 09

Uden for område

DAV, Odensevej 95, 5260 Odense S 70 10 01 90

EDB - software/programmel

Aarhus

Actua ApS, Åbogade 15, 8200 Aarhus N 70 27 72 72
AIDA, Østrevej 40, 8210 Aarhus V 86 75 24 80
Alfaorigo (Chresten Kirkegård Christensen),
Hjortensgade 16, 8000 Aarhus C 86 13 04 61
Amplex A/S, Silkeborgvej 2, 8000 Aarhus C 87 30 45 00
Amplitude Productions, Ny Munkegade 89, 8000 Aarhus C ... 27 42 79 27
Analyze.Dk (Torben Bach Pedersen),
Arendalsvej 12, 8200 Aarhus N 86 10 62 39
Arosii Information Systems A/S,
Helsingforsgade 27, 8200 Aarhus N 70 27 30 10
Astcon ApS, Kongsvang Alle 37, 8000 Aarhus C 88 20 20 78
At-Orbital ApS, Helsingforsgade 27, 8200 Aarhus N 70 27 19 99
Attention8, Nørrebrogade 18 B, 8000 Aarhus C 86 14 55 67
Avivoo I/S, Gøteborg Alle 1, 8200 Aarhus N 53 38 54 56
Bite That ApS, Klostergade 34, 8000 Aarhus C 60 60 53 35
BNR 2talsystemer A/S,
Høegh-Guldbergs Gade 65, 8000 Aarhus C 86 18 86 66
Bording Data A/S, Bredskifte Alle 11, 8210 Aarhus V 43 24 54 24
Brinth & Hillerup A/S, Vestergade 19 B, 8000 Aarhus C 70 70 22 43
Busywait.Org, Gerlachsgade 2, 8000 Aarhus C 60 68 87 25
Cear, Musvågevej 16, 8210 Aarhus V 27 90 92 70
Checkmate Systems I/S, Frederiksgade 78, 8000 Aarhus C .. 26 70 40 55

Chora Software Design A/S
Klosterport 4A,
8000 Aarhus C 86 18 99 55
www.chora.dk

Coextant Systems A/S, Europaplads 16, 8000 Aarhus C 70 20 50 49
Cryptomathic A/S, Jægergårdsgade 118, 8000 Aarhus C 86 76 22 88
Dansk Medie Design A/S, Skt.Pauls Gade 25, 8000 Aarhus C 70 15 39 00
Dansk Software Center A/S, Tangen 6, 8200 Aarhus N 86 25 71 00
Datadog Programmør, Kappelvænget 26 A, 8210 Aarhus V .. 61 95 82 76
Desequence Consulting, Skejbytoften 105, 8200 Aarhus N ... 31 42 24 41
Donform Software, Bildbjergvej 28, 8200 Aarhus N 28 65 45 55
Emtee Software & Consult, Sønder Alle 20, 8000 Aarhus C .. 23 23 26 74
Enovo ApS, Vesterport 3, 8000 Aarhus C 70 23 06 02
Filmbul Engineering I/S, Dalgas Avenue 8 A, 8000 Aarhus C . 21 41 22 61
Firma1 , Skt.Anna Gade 39, 8000 Aarhus C 50 20 80 00
Flixic, Vintervej 58, 8210 Aarhus V 52 32 38 89
Fortaware (Martin Kjeldsen),
Nordborggade 33, 8000 Aarhus C 35 11 19 80
Funday Factory ApS, Søndergade 4, 8000 Aarhus C 70 27 81 00
Gammelmark Informatics, Finderupvej 2 D, 8000 Aarhus C .. 24 25 36 60
Goodtohave I/S, Wilstersgade 34, 8000 Aarhus C 29 82 82 28
Greatminds (Søren Skov Andersen),
Peder Skrams Gade 39, 8200 Aarhus N 60 80 10 20
Green Moss I/S, Møllevangs Alle 142, 8200 Aarhus N 51 94 90 70
Grantzau Julius Gorm Graakjær,
Hendrik Pontoppidans Gade 10, 8000 Aarhus C 51 94 73 63
Hamlet Software Systems Aps,
Åboulevarden 49, 8000 Aarhus C 86 12 58 88
Hansen Niels Oluf, Skejby Vænge 99 B, 8200 Aarhus N 86 10 99 23
Headfitted ApS, Brendstrupgårdsvej 102, 8200 Aarhus N 86 20 50 52
Howlibird I/S, Østerlarsvej 10, 8210 Aarhus V 40 59 45 79
Idé-Pro Engineering & Software A/S,
Olof Palmes Alle 40, 8200 Aarhus N 86 10 32 09
Infrasoft ApS, Søren Frichs Vej 3, 8000 Aarhus C 35 10 46 80
Inport Intelligent Port Systems A/S,
Javavej 1, 8000 Aarhus C 87 30 80 20
Installers A/S, Åbogade 15, 8200 Aarhus N 72 40 61 10
Ipaper ApS, Åboulevarden 3, 8000 Aarhus C 72 16 17 72
Iso-Ware A/S, Åbogade 15, 8200 Aarhus N 70 22 00 34
IT Nord (Brian Jensen), Helsingforsgade 20, 8200 Aarhus N . 60 71 20 00
Itra, Gøteborg Alle 14, 8200 Aarhus N 53 54 78 24
Janniks Webdesign, Vesterbrogade 12, 8000 Aarhus C 22 94 01 50
JR Software (John Rasmussen),
Skt.Pauls Gade 17, 8000 Aarhus C 61 37 20 61
Komit (Jesper Risager), Frederiks Alle 92, 8000 Aarhus C ... 28 46 17 75
Kongsfelt In-Media (Mikkel Skorkjær Kongsfelt),
Viggo Stuckenbergs Vej 35, 8210 Aarhus V 28 96 53 13
Krogh It (Henning Pi Krogh), Polarvej 13, 8200 Aarhus N 29 42 33 88
Krosweb (Kaspar R Nielsen),
Nedergårdsvej 75, 8200 Aarhus N 86 19 02 81
KT Algorithms (Knud Thomsen),
Samsøgade 83, 8000 Aarhus C 86 19 68 17
Laursen Henrik Lykke, Vagtelvej 3, 8210 Aarhus V 40 62 56 99
Ln Pro ApS, Åbogade 15, 8200 Aarhus N 70 26 08 18
Loftager Informatics (Thomas Loftager Nielsen),
Musvågevej 14, 8210 Aarhus V 22 79 14 40
Logiva A/S, Brendstrupgårdsvej 7, 8200 Aarhus N 70 21 13 60
Madman Studio, Rosensgade 22, 8000 Aarhus C 29 27 20 18
Magnifik I/S, Trillegårdsvej 42, 8210 Aarhus V 86 14 22 44
Magnus Informatik A/S, Europaplads 2, 8000 Aarhus C 87 32 14 00
Makle, Jægergårdsgade 42, 8000 Aarhus C 23 84 55 72
Mayi.Dk (Thomas L Kjeldsen),
Ole Rømers Gade 71, 8000 Aarhus C 26 27 77 39
Mentor Graphichs Development,
Vesterbro Torv 1, 8000 Aarhus C 87 30 30 31
Mikkelkragh, Tingvej 2, 8210 Aarhus V 51 76 14 55
mjespersen, Marselis Boulevard 38, 8000 Aarhus C 61 67 71 16
Mjølner Informatics A/S, Finlandsgade 10, 8200 Aarhus N .. 70 27 43 43
Mobilethink A/S, Ny Banegårdsgade 55, 8000 Aarhus C 86 20 78 00
Mouseketeers, Frederiksgade 74 A, 8000 Aarhus C 41 11 68 86
Moxierocket , Godhavnsvej 1, 8200 Aarhus N 40 95 69 27
nemERP, Fuglesangs Alle 53, 8210 Aarhus V 40 28 99 98
Newsperience (Ole Bach Andersen),
Jernaldervej 332, 8210 Aarhus V 20 84 94 88
Nhp Freelance, Brendstrupvej 52, 8200 Aarhus N 86 16 45 81
Nicesoft.Dk (Jørgen Sand), Bülowsgade 39, 8000 Aarhus C .. 86 20 99 69
Nielsen Bruun Consulting, Åparken 8, 8000 Aarhus C 40 83 46 13
Nikolaj Baatz Inc., Marselis Boulevard 78, 8000 Aarhus C 25 17 15 14
Nordicmind Danmark, Snogebækvej 17, 8210 Aarhus V 70 23 10 77
Novasoft A/S, Langdyssen 5, 8200 Aarhus N 70 27 07 44
nygaards.dk (Rasmus Lykke Nygaard),
Ryhavevej 5 B, 8210 Aarhus V 51 90 89 43
Object.Io ApS, P.P.Ørums Gade 36, 8000 Aarhus C 25 88 46 65
onlineevaluering.dk ApS, Jens Olsens Vej 9, 8200 Aarhus N . 70 27 75 22
Optimise ApS, Tingvej 29, 8210 Aarhus V 87 41 33 20
Paldam ITApS, Skovgaardsgade 2 C, 8000 Aarhus C 88 16 01 61
Pc Consult (Bent Grouleff Christensen),
Frederiksbjerg Torv 7, 8000 Aarhus C 86 10 75 90
pil.dk ApS, F.G.E.Rostrups Vej 2, 8000 Aarhus C 86 18 99 18
PiXel8 (Stephan Hjelmdal Nielsen),
Paludan-Müllers Vej 99, 8210 Aarhus V 32 10 55 55
Prebsicom, Sejrøgade 5, 8000 Aarhus C 20 97 98 02
Programmist (Peter Zinck Nielsen),
Skejbytoften 176, 8200 Aarhus N 26 84 96 48
Raffinit I/S, Ivar Huitfeldts Gade 15, 8200 Aarhus N 29 25 61 80
Redorange, Falstersgade 25, 8000 Aarhus C 26 85 77 71
Rimestad Code Production ,
Viggo Stuckenbergs Vej 27, 8210 Aarhus V 61 67 60 00
Scalgo ApS, Åbogade 34, 8200 Aarhus N 89 42 57 06
ScanRate Financial Systems A/S,
Åbogade 15, 8200 Aarhus N 86 20 52 00
Schouby Web Solutions (Mads Hallager Schouby),
Balticagade 12, 8000 Aarhus C 22 71 55 52
ServicePoint ApS, Åbogade 15, 8200 Aarhus N 70 25 47 10
Sinesoft (Sine Flarup Budtz),
Trillegårdsvej 48, 8210 Aarhus V 86 15 26 93
Software Consult, Jordbrovej 6, 8200 Aarhus N 86 16 40 41
Solido Systems A/S, Trøjborgvej 74, 8200 Aarhus N 70 27 91 79
Specialisterne ApS, Katrinebjergvej 113, 8200 Aarhus N 86 12 56 60
Structure Aps, Frederiksgade 74 A, 8000 Aarhus C 70 20 20 56
Strømberglarsen ApS, Helsingforsgade 27, 8200 Aarhus N .. 70 20 04 03
Systematic A/S, Søren Frichs Vej 39, 8000 Aarhus C 89 43 20 00
Systemsoftware, Ellemarksvej 10, 8000 Aarhus C 86 11 53 61
The Famous Software Company (Kristian Trenskow),
Reginehøjvej 11, 8200 Aarhus N 31 15 45 63
3fisk, Trindsøvej 9, 8000 Aarhus C 70 23 34 75
Various Productions, Chr.Wærums Gade 19, 8000 Aarhus C . 20 43 66 55
Vesterzone, Helsingforsgade 27, 8200 Aarhus N 29 27 08 93
Visual Classics, Grønnegade 61 B, 8000 Aarhus C 26 36 19 77
Wien Allan Skovsgaard, Klostergade 68, 8000 Aarhus C 20 65 81 54
Wington Group, Rosensgade 22, 8000 Aarhus C 28 18 83 75
ZenRockers I/S, Helgenæsgade 11, 8000 Aarhus C 31 45 20 05
Zoysii I/S, Skejby Vænge 24, 8200 Aarhus N 22 75 75 91

Brabrand

Solitwork ApS, Hovedgaden 56, 8220 Brabrand 70 20 34 35
TKA Media (Thomas Kristensen Asferg),
Jettesvej 5, 8220 Brabrand 40 32 84 15
VSoft I/S, Hougårdsvej 32, 8220 Brabrand 31 26 75 04

Egå

Consulo Software ApS, Blomstervangen 15, 8250 Egå 61 60 12 11
Dansk System CAD, Brobjerg Parkvej 69, 8250 Egå 40 89 02 26
Earmaster ApS, Egå Havvej 21, 8250 Egå 43 64 34 49
Karlsson Teknik (Ivan Karlsson),
Vester Kringelvej 4, 8250 Egå 86 22 08 54
Kjærulf-Møller Per Rådgivende Civilingeniør ApS,
Bredkær Parkvej 18, 8250 Egå 86 22 30 11
Tnd Tonsgaard Netdesign (Jan Wendelbo Tonsgaard),
Brobjerg Parkvej 84, 8250 Egå 86 17 37 02
Yawah ApS, Egå Havvej 25 C, 8250 Egå 70 26 25 15

Galten

Ajit (Jesper Würtz), Dronninghøj 7, 8464 Galten 76 25 34 80
Cocoa It, Skovbyparken 14, 8464 Galten 22 12 25 76
Ebenhardt.Com, Danavej 20, 8464 Galten 87 69 60 90
Jab Data (Jan Bøllingtoft), Niels Bohrs Alle 27, 8464 Galten . 86 15 15 29

Hadsten

Auisoft ApS, Lyøvej 15, 8370 Hadsten 87 52 04 07
Auisoft ApS, Lyøvej 15, 8370 Hadsten 87 52 04 07
Crashmedia, Grønningen 12, 8370 Hadsten 28 76 56 00
Icarusoft, Engparken 11, 8370 Hadsten 86 28 57 56
nweb, Frejasvej 9, 8370 Hadsten 53 35 42 73
Warp Disk Software (Carsten Schmidt),
Violvej 16, 8370 Hadsten 87 65 60 02

Hammel

IM Soft A/S, Vadstedvej 221, 8450 Hammel 70 21 33 34
Nemit, Farrevej 24, 8450 Hammel 87 62 08 40
Tdk Consult, Sallvej 10 B, 8450 Hammel 27 20 40 69
Ulriksen v7Jeanette Skifter Bruun Ulriksen,
Harevænget 32, 8450 Hammel 61 30 50 10

Hasselager

Hepe Development, Pilegårdsvej 104, 8361 Hasselager 86 28 04 04
Rasmussen Bjørn, Kunnerupvangen 17, 8361 Hasselager 86 28 78 03

Hinnerup

Innovisio (Christian Royal & Carsten Dollerup),
Fanøvej 10 B, 8382 Hinnerup 87 30 36 60
Innovisio (Christian Royal & Carsten Doilerup),
Fanøvej 10 B, 8382 Hinnerup 87 30 36 60
Kpodenphant, Storkevej 29, 8382 Hinnerup 23 24 63 74
Krogshave Consult, Jernaldervej 16, 8382 Hinnerup 21 68 27 39
Tikjøb-Krukow Solutions , Egevænget 4, 8382 Hinnerup 26 84 90 79
Typovizion (Lars Jørgen Hansen),
Tjørnevej 10, 8382 Hinnerup 86 91 29 65

Hjortshøj

ML Computer Consult, Spørringvej 4, 8530 Hjortshøj 40 82 24 92
Software Hn (Henning Nielsen), Trojavej 19, 8530 Hjortshøj . 24 41 90 24

Holme, Højbjerg, Skåde

Agr Nordic A/S, Tyrrestrupvej 6, 8270 Højbjerg 70 22 71 00
Alkjærsig Jens C., Rosenvangs Alle 108, 8270 Højbjerg 86 14 60 46
Gameswedo I/S, Skåde Skovvej 23, 8270 Højbjerg 86 28 66 38
GV Development (Glenn Svejstrup Vestergaard),
Jyllands Alle 87, 8270 Højbjerg 28 56 80 08
Kongaa (Jesper Hvid Kongaa),
Holmegårdsvej 92, 8270 Højbjerg 24 84 59 12
Organicweb I/S, Orionsvej 1 A, 8270 Højbjerg 30 13 33 25
Sum Group (Rasmus Jacob Topholm),
Karetmagertoften 176, 8270 Højbjerg 53 65 75 78
Voigt-Lund Jens, Hørhavevej 56, 8270 Højbjerg 32 10 46 84

Hørning

Bizteam A/S, Skanderborgvej 13 C, 8362 Hørning 70 22 09 88
Mt Web (Jakob Mørck Tolstrup),
Kløvervej 1 C, 8362 Hørning 29 27 13 09

Lystrup

A-Data & Video (Jørgen Arvig), Elstedhøj 7, 8520 Lystrup 86 22 75 77
Exo.Dk, Hybenhaven 95, 8520 Lystrup 29 62 12 26
Image Interpreter Systems (Torben Jørgensen),
Kirsebærhaven 13, 8520 Lystrup 86 22 81 74
Krogh.Net (Morten Krogh Andersen),
Rugmarken 120, 8520 Lystrup 20 96 53 09
Novax A/S, Bremårevej 9, 8520 Lystrup 86 21 02 11
Simpel3d I/S (Jonathan Prehn Og Oliver Prehn),
Brombærhaven 68, 8520 Lystrup 61 70 00 54

Malling

European House of Quality A/S,
Morbærvænget 16, 8340 Malling 86 93 33 21
Inclusion Software (Lene Elsig Dalgaard),
Nyløkkevej 54, 8340 Malling 86 93 15 26
Inclusion Software (Lene Elsig Dalgaard),
Nyløkkevej 54, 8340 Malling 86 93 15 26
MwaZone, Fløjstrupvej 88, 8340 Malling 46 92 51 01

Risskov

Adaption, Dybbølvej 7 A, 8240 Risskov 86 24 11 18
Application Producers ApS, Platanvej 3, 8240 Risskov 31 51 31 45
Archan.Info, Vejlby Centervej 49, 8240 Risskov 31 62 00 04
attentive A/S, Brunbjergvej 4, 8240 Risskov 89 44 89 44
City-Soft, Kolbyvej 5, 8240 Risskov 86 21 66 40
Finger Feat, Nordlandsvej 60 F, 8240 Risskov 27 57 28 29
I-Gis ApS, Voldbjergvej 14 A, 8240 Risskov 86 60 33 73
Inc Trampa, Nordre Strandvej 78, 8240 Risskov 86 17 34 33
Lantic Systems A/S, Sindalsvej 36 A, 8240 Risskov 87 43 90 90
Medicmind (Lars Ribe), Rimsøvej 4, 8240 Risskov 86 13 12 05
Mikio Analyse I/S, Solbakken 3 B, 8240 Risskov 28 91 21 36
Millwater ApS, Norddigesvej 2, 8240 Risskov 88 83 39 99
Nielsen Jens Juul, Kantorvænget 6, 8240 Risskov 86 55 73 40
Npvision Group ApS, Esbyvej 3, 8240 Risskov 20 20 65 56
Quel (Peter Winther Jespersen),
Skolevangs Alle 23, 8240 Risskov 86 17 70 86
Red Key Blue Key , Vejlby Toften 1 C, 8240 Risskov 61 26 01 95

Sabro

Hjemmeside og Søn (Søren Siggaard Straszek),
Bysvinget 5, 8471 Sabro 61 77 65 45
Kodekammen (Ole Nielsby), Rødkærvej 13, 8471 Sabro 20 81 03 94

Skødstrup

Mahler Informatics (Jacob Sloth Mahler-Andersen),
Hjelmagervej 40, 8541 Skødstrup 60 10 46 51
Medisoft ApS, Topasvej 26, 8541 Skødstrup 86 99 00 88
Top-Support (Torsten Pedersen),
Berberisvej 11, 8541 Skødstrup 86 99 00 05

Tilst

Bitpaq Aps, Anelystparken 37, 8381 Tilst 46 90 79 70
E B Software (Erik Bertelsen), Langøvænget 43, 8381 Tilst .. 86 24 36 30
Harder Automation & Drives (Esben Harder),
Lerbjerg 14, 8381 Tilst 20 94 56 82
MJ Software A/S, Anelystparken 31, 8381 Tilst 70 27 16 88
Orchestra Nordic A/S, Anelystparken 39, 8381 Tilst 72 19 00 63
u9consult A/S, True Møllevej 9, 8381 Tilst 87 45 28 28

Tranbjerg

Adhoc Data I/S, Grønløkke Alle 176, 8310 Tranbjerg J 86 72 08 78
CRC-Data ApS, Trankærgårdsvej 102, 8310 Tranbjerg J 86 29 79 90
dahlhof.com (Flemming Dahlhof Jensen),
Tranbjerg Hovedgade 108, 8310 Tranbjerg J 40 14 57 02
Epocket Solutions As, Tranbjergvej 14, 8310 Tranbjerg J 20 67 20 54
Fechtenburg.Net, Morelvænget 22, 8310 Tranbjerg J 70 22 29 69
Weber Jesper, Børupvej 106, 8310 Tranbjerg J 24 84 14 44

Trige

Annan Software Development, Trige Parkvej 23, 8380 Trige . 71 60 38 38
Vika Data ApS, Højgårdsparken 32 A, 8380 Trige 86 23 03 00

Viby

Ascend Interactive (Rasmus Hjulgaard),
Reventlowsvej 29, 8260 Viby J 60 66 48 86
B-Team ApS, Hasselager Centervej 17, 8260 Viby J 70 26 56 17
Collin Designs, Grøfthøjparken 159, 8260 Viby J 30 33 38 17
Consult Jb, Morbærvej 14, 8260 Viby J 86 14 75 60
Datavisor (Erik Steen Jakobsen),
Skovlundgårdsvej 238, 8260 Viby J 86 28 31 15
Debriefing Development ApS, Åhave Parkvej 31, 8260 Viby J 70 20 75 80
eBrink.dk, Rugbjergvej 119, 8260 Viby J 61 30 08 66
Gensam Data A/S, Bjørnholms Alle 22, 8260 Viby J 87 34 91 11
Kimik It A/S, Byvangs Alle 1, 8260 Viby J 87 31 09 90
Kisu ApS, Engtoften 8 H, 8260 Viby J 36 95 89 79
Kode-M (Michael Kire Hansen), Risdalsvej 46, 8260 Viby J ... 60 16 12 01
Maxen Max Christian, Søskrænten 158, 8260 Viby J 86 28 30 66
Micro-sys ApS, Bøgeskov Høvej 7 C, 8260 Viby J 86 28 22 99
Microtech Software A/S, Sønderhøj 7, 8260 Viby J 75 85 94 44
Okitek ApS, Gunnar Clausens Vej 3, 8260 Viby J 70 25 69 00
Sb Software (Sven Berthelsen), Stampesvej 2, 8260 Viby J .. 86 11 98 42
Stibo Graphic A/S, Sønderhøj 8, 8260 Viby J 89 39 89 39
Tieto Denmark A/S, Skanderborgvej 232, 8260 Viby J 89 38 51 00
Varst Technology, Fabrikvej 11 B, 8260 Viby J 75 64 10 10
Visiolink ApS, Bjørnholms Alle 20, 8260 Viby J 70 23 35 44
Zaibot It (Tobias Thaastrup-Leth),
Christian X's Vej 42, 8260 Viby J 22 82 70 00

Åbyhøj

BørsCustom Service ApS,
Søren Frichs Vej 38 K, 8230 Åbyhøj 86 16 02 55
Døgndata I/S, Frodesvej 24, 8230 Åbyhøj 28 96 45 00
Integrity Logo Data ApS, Elkjærvej 19, 8230 Åbyhøj 75 62 87 11

It-Kompagniet Jylland ApS, Klamsagervej 31, 8230 Åbyhøj .. 86 11 37 82
Kloppenborg.Net, Frodesvej 30, 8230 Åbyhøj 61 33 88 67
Mikrograf A/S, Hermodsvej 5 A, 8230 Åbyhøj 70 22 21 01
Pelicano (Carsten Krogh),
Søren Frichs Vej 38 K, 8230 Åbyhøj 22 19 45 70
Rosenberg Consult (Christian Rosenberg Dahm),
Chr.Winthers Vej 60, 8230 Åbyhøj 28 40 22 64
Sport Solution Aps, Egsagervej 8, 8230 Åbyhøj 88 80 79 00
Trapeze Group Europe A/S,
Søren Frichs Vej 38 K, 8230 Åbyhøj 87 44 16 00
Violet Web (Liisa Mathiassen),
Silkeborgvej 335, 8230 Åbyhøj 26 17 56 56
Wimage I/S, Elkjærvej 36, 8230 Åbyhøj 28 79 73 41

EDB - tilbehør

Aarhus

Preppy.dk (Anders Egebjerg Dalsgaard),
Frederiks Alle 129 B, 8000 Aarhus C 23 23 12 45

Risskov

DigiDisk, Elbækvej 17, 8240 Risskov 86 17 30 00

EDB - totalløsninger

Aarhus

Alterate A/S, Banegårdspladsen 6, 8000 Aarhus C 70 20 04 23
Cabo A/S, Klosterport 4, 8000 Aarhus C 88 19 34 00
CSC Scandihealth A/S, P.O.Pedersens Vej 2, 8200 Aarhus N .. 36 14 40 00
Dcs ApS, Helsingforsgade 27, 8200 Aarhus N 70 22 25 05
ditmer A/S, Trindsøvej 9, 8000 Aarhus C 87 34 44 54
EDB Gruppen A/S, Dusager 4, 8200 Aarhus N 87 45 26 00
EG Data Inform A/S, Dusager 4, 8200 Aarhus N 96 23 51 00
Elbek & Vejrup A/S, Tangen 6, 8200 Aarhus N 70 20 20 86
Fuzion A/S, Silkeborgvej 53, 8000 Aarhus C 70 27 77 20
Hertzianlife , Jens Baggesens Vej 38, 8210 Aarhus V 22 77 20 18
InterPc, Musvågevej 28, 8210 Aarhus V 86 10 78 45
Logica Danmark A/S, Margrethepladsen 4, 8000 Aarhus C .. 44 78 40 00
Mac2tv.Dk I/S, Skt.Knuds Torv 3, 8000 Aarhus C 24 65 24 14
Moontoy Int. Lmt , Skanderborgvej 4, 8000 Aarhus C 61 99 02 50
Navi Partner Århus A/S, Randersvej 43, 8200 Aarhus N 87 39 12 12
Scanaware ApS, Åbogade 15, 8200 Aarhus N 87 34 57 23
Shape IT A/S, Vesterengvej 18, 8200 Aarhus N 86 16 80 69
Skilltree I/S, Åbogade 15, 8200 Aarhus N 21 66 60 76
Supporting , Otte Ruds Gade 84, 8200 Aarhus N 61 65 44 15
Syscom, Åbogade 15, 8200 Aarhus N 87 34 55 22
Text Reactor ApS, Sandgravvej 2, 8000 Aarhus C 28 87 11 35
Vision Data A/S, Fuglebakkevej 48, 8210 Aarhus V 70 20 44 22
Webraket , Janus La Cours Gade 7, 8000 Aarhus C 30 22 54 17

Brabrand

M. Computer, Silkeborgvej 683, 8220 Brabrand 20 88 80 88
Mecoweb.Dk (Marco Lund Møller),
Lykkensdalsvej 53, 8220 Brabrand 86 76 01 51

Egå

MacSupport, Fyrrevej 9, 8250 Egå 23 63 52 42
Pc Værkstedet, Skæring Skolevej 151, 8250 Egå 87 43 08 43
Røsfeld IT A/S, Gåseagervej 4, 8250 Egå 70 22 21 80

Hadsten

Lan Link, Ådalen 14, 8370 Hadsten 87 61 30 60

Hammel

Microwa Data ApS, Sverigesvej 1, 8450 Hammel 70 26 93 22
Oj-Tech , Lyngvej 14, 8450 Hammel 60 63 20 45

Harlev J

4k-Data , Engsvinget 52, 8462 Harlev J 52 30 09 60
Scanbit Data ApS, Sydbakken 57, 8462 Harlev J 87 48 30 80

Hasselager

Arotek ApS, Jegstrupvej 60, 8361 Hasselager 70 12 22 33
Metalwo A/S, Birkemosevej 6, 8361 Hasselager 86 28 13 66

Hinnerup

Futura Data A/S, Samsøvej 21, 8382 Hinnerup 87 64 66 00

Holme, Højbjerg, Skåde

Cci Europe A/S, Axel Kiers Vej 11, 8270 Højbjerg 87 33 55 88
Stibo Systems A/S, Axel Kiers Vej 11, 8270 Højbjerg 89 39 11 11

Hornslet

Innoware A/S, Sortevej 40, 8543 Hornslet 70 27 21 11

Hørning

Columbus IT, Nydamsvej 17, 8362 Hørning 70 20 50 00

Lystrup

DM Informatik ApS, Hasselhaven 18, 8520 Lystrup 86 22 48 34
Eastport Finans ApS, Sønderskovvej 12 C, 8520 Lystrup 86 74 22 22
Edge Team ApS, Lyshøjen 10, 8520 Lystrup 86 72 52 70
Ktp Data A/S, Sønderskovvej 7, 8520 Lystrup 86 22 54 33

Mørke

Syddjurs It Support I/S, Lyngbakken 38, 8544 Mørke 61 73 27 13

Risskov

Cut-Estimator ApS, Akacievej 1, 8240 Risskov 40 50 07 90
M & M Computer Consult A/S,
Brunbjergvej 10 B, 8240 Risskov 86 21 12 00
Oligofreni K-Linikken, Skovagervej 2, 8240 Risskov 86 19 29 72

Skødstrup

Jp Consult (Johnny Pedersen), Fruenshøj 5, 8541 Skødstrup 86 99 12 13

Tilst

Data Service, Fejøvænget 17, 8381 Tilst 86 24 71 33

Viby

Arrow ECS Denmark A/S, Jens Juuls Vej 42, 8260 Viby J 70 25 45 00
Front-data A/S, Søndervangs Alle 20, 8260 Viby J 87 43 25 00
Inmail, Gunnar Clausens Vej 60, 8260 Viby J 86 11 48 22
Minerva Danmark A/S,
Hasselager Centervej 29, 8260 Viby J 70 25 44 00
Prodata Consult A/S, Hasselager Centervej 9, 8260 Viby J .. 43 43 11 71
S. A. Data , Rosenhøj 9 A, 8260 Viby J 60 20 05 36

Åbyhøj

BLJ Data, Silkeborgvej 239, 8230 Åbyhøj 70 23 56 00
MPS.dk, Søren Frichs Vej 52, 8230 Åbyhøj 86 15 49 00
Pragmasoft ApS, Vølundsvej 1, 8230 Åbyhøj 46 93 47 19

Uden for område

Hostit A/S, Bohrsvej 1, 8600 Silkeborg 86 28 40 00
Image Data ApS, Messingvej 52, 8940 Randers SV 86 78 47 77

Find **håndværkeren** i De Gule Sider®

Efterskoler

Galten

Klank Efterskole, Skolevej 70, 8464 Galten 86 94 41 66

Hadsten

Linieskolen, Hadsten Husholdningsskole,
Østergade 77, 8370 Hadsten 86 98 01 45

Holme, Højbjerg, Skåde

Unge Hjems Efterskole, Brunbakkevej 21, 8270 Højbjerg 86 27 17 77

Malling

Efterskolen For Scenekunst, Starupvej 20, 8340 Malling 41 61 84 85

Ejendomsadministration

Aarhus

Administration 2000 AD, Haslegårdsvej 27 B, 8210 Aarhus V 70 22 77 33
Albanus Invest Århus ApS, Odensegade 41, 8000 Aarhus C .. 86 19 57 55
Danas A/S, Randersvej 204, 8200 Aarhus N 70 26 09 60
Ejendomsadministrationen ApS,
Værkmestergade 3, 8000 Aarhus C 86 15 16 88
Ejendomsforvaltning, Rådhuspladsen 2, 8000 Aarhus C 89 40 24 00
Foreningseksperten.Dk , Odensegade 2, 8000 Aarhus C 28 14 15 45
Grundpunkt, Marselisborg Alle 12, 8000 Aarhus C 28 14 15 14
Hansen Byg ApS, Marselis Boulevard 173, 8000 Aarhus C ... 22 17 13 04
Laros ApS, Kystvejen 29, 8000 Aarhus C 87 30 97 41
LEA Ejendomspartner, Fredens Torv 1, 8000 Aarhus C 87 30 99 50
Lundingsparken, Lundingsgade 17, 8000 Aarhus C 86 13 04 24
Nielsen Jens Investering & Finansiel Rådgivning,
Åboulevarden 22, 8000 Aarhus C 86 18 51 00
Psd Ejendomsadministration A/S,
Ryesgade 7, 8000 Aarhus C 86 13 75 44
Rasmussen Benny mur.mest., Vestervang 40, 8000 Aarhus C 86 18 99 66
Sinding & Compagni, Havnegade 4, 8000 Aarhus C 86 76 14 14
TLK Ejendomsadministration, Balticagade 15, 8000 Aarhus C 86 13 40 33

Brabrand

Ejendomskontor Hans Broges,
J.P.Larsens Vej 112, 8220 Brabrand 86 26 40 39

Egå

Egå Ejendomscenter, Dagland 8, 8250 Egå 86 22 07 96

Hinnerup

Administrationskontoret, Århusvej 22, 8382 Hinnerup 86 98 51 11

Malling

Domi Administration A.M.B.A.,
Gammel Østergårdsvej 20, 8340 Malling 51 50 51 75

Risskov

Bolig Ejendomsadministration ApS,
Grenåvej 117, 8240 Risskov 87 32 42 52
Dc Ejendomme ApS, Elyriavej 19, 8240 Risskov 70 20 45 00
Lautrup Ejendoms-Administration ApS,
Børglumvej 13, 8240 Risskov 86 10 41 11
Steen & Strøm Danmark A/S, Rymarksvej 2, 8240 Risskov ... 86 17 78 96
Varnainvest A/S, Prins Knuds Vej 24, 8240 Risskov 29 70 88 68
Wikan Ejendomsfornyelse og Adm.,
Havgårds Tværvej 8, 8240 Risskov 86 17 74 99

Tilst

Møller-Nielsen Hans Erik, Bjørnøvænget 46, 8381 Tilst 70 20 31 40

Viby

A-administration ApS, Rolfsgade 4, 8260 Viby J 86 11 79 33
JEA A/S, H.C.Ørsteds Vej 21, 8260 Viby J 86 14 14 38
Vejlsø Administration ApS,
Hasselager Centervej 29, 8260 Viby J 70 25 94 90
Vejlsø Administration ApS,
Hasselager Centervej 29, 8260 Viby J 70 22 33 37

Uden for område

Jacta Invest, Maarup Hovedgade 15, 8305 Samsø 86 17 00 06

Ejendomshandel

Nybolig **Nybolig** *Per Faurholt*

Risskov
Ndr. Strandvej 77 B
8240 Risskov
Tlf. 8617 3322
8240@nybolig.dk

Højbjerg
Rosenvangs Allé 106
8270 Højbjerg
Tlf. 8614 4011
8270@nybolig.dk

Aarhus

Actus Ejendomme A/S,
Marselisborg Havnevej 52, 8000 Aarhus C 70 22 39 00
ATP Ejendomme A/S, Åboulevarden 17, 8000 Aarhus C 86 76 21 21
Bel A/S, Marselis Tværvej 4, 8000 Aarhus C 70 12 20 80
Berg Else Ejendomsmæglerfirmaet,
Aldersrovej 22, 8200 Aarhus N 86 10 17 00
Berg Else Ejendomsmæglerfirmaet,
Aldersrovej 22, 8200 Aarhus N 86 10 10 10
Richard Ellis CB A/S, Frederiksgade 1, 8000 Aarhus C 70 22 96 02
Danbolig (Århus C), M.P.Bruuns Gade 11, 8000 Aarhus C 43 33 14 00
Danbolig Erhverv, M.P.Bruuns Gade 11, 8000 Aarhus C 86 76 03 00
Danbolig Specialsalg Aarhus City A/S,
M.P.Bruuns Gade 11, 8000 Aarhus C 86 20 23 00
Danske Bo Århus, Skt.Clemens Torv 11, 8000 Aarhus C 89 35 27 00
Drachmann Statsaut. Ejendomsmægler MDE A/S,
Store Torv 18, 8000 Aarhus C 86 20 23 00

DTZ Egeskov & Lindquist A/S
Banegårdspladsen 20A,
8000 Aarhus C **87 31 50 70**
www.dtz.com/dk

EDC Aros, Guldsmedgade 34, 8000 Aarhus C 86 18 28 88
EDC Aros, Ingerslevs Plads 2, 8000 Aarhus C 87 30 99 20
EDC Aros, Randersvej 25, 8200 Aarhus N 86 10 73 99
EDC Aros, Skelagervej 1, 8200 Aarhus N 86 10 99 01
EDC Erhverv Poul Erik Bech, Fredens Torv 1, 8000 Aarhus C . 87 30 99 30
EDC Mæglerne Aros, Århus N A/S,
Randersvej 25, 8200 Aarhus N 86 10 73 99
Exact Group A/S, Skt.Pauls Gade 25, 8000 Aarhus C 70 22 87 77
Gravelstone.dk, Frederiks Alle 151, 8000 Aarhus C 86 12 21 00
Henton Erhvervsmægler A/S,
Christiansgade 8, 8000 Aarhus C 86 19 41 11
home, Skt.Clemens Torv 11, 8000 Aarhus C 86 19 76 99
Home Ejerlejlighedsbutikken,
Frederiksgade 35, 8000 Aarhus C 86 19 16 00
Home Århus Nord/Hinnerup,
Funch Thomsens Gade 2, 8200 Aarhus N 87 42 40 40
I/S Herredsvej 197, Bækhusvej 2, 8200 Aarhus N 61 68 79 93

Linde Mogens de, Byggeselskab
Jens Baggesens Vej 90A,
8200 Aarhus N **70 23 70 58**
www.delinde.dk
info@delinde.dk

Nembolig, Herredsvej 48, 8210 Aarhus V 22 90 38 05
Nordicom A/S, Skt.Clemens Torv 17, 8000 Aarhus C 70 23 45 34
Nybolig Bruuns Bro Lejligheder I/S,
M.P.Bruuns Gade 3, 8000 Aarhus C 87 32 86 05
Nybolig Erhverv Erhvervscenter Århus ,
Europapiads 2, 8000 Aarhus C 86 20 85 85
Nybolig Erhverv Aarhus I/S, Europapiads 2, 8000 Aarhus C .. 86 20 85 85
Nybolig Århus Nord , Tordenskjoldsgade 26, 8200 Aarhus N . 86 16 00 70
Oustrup Niels , Ejendomsmæglerfirmaet,
Gentoftevej 2, 8000 Aarhus C 86 11 58 00
RHO 3 ApS, Grønnegade 77, 8000 Aarhus C 86 10 22 29
Vestergaard Hans Ejendomsmæglerfirmaet Colliers A/S,
Silkeborgvej 2, 8100 Aarhus C 70 23 00 20
ÅP - Århus Projektformidling ApS,
Kannikegade 14, 8000 Aarhus C 86 18 44 01

Beder

Danbolig Beder, Byvej 4, 8330 Beder 86 93 65 66

Brabrand

EDC Aros, Hovedgaden 32, 8220 Brabrand 70 27 50 70
EDC Aros, Hovedgaden 32, 8220 Brabrand 86 26 17 00
EDC Mæglerne Aros, Århus N A/S,
Hovedgaden 32, 8220 Brabrand 61 55 65 41

Egå

FletT Invest ApS, Skæring Hedevej 410, 8250 Egå 60 69 95 05
Home Egå/Risskov, Egå Havvej 2, 8250 Egå 86 22 22 22

Galten

EDC Aros, Søndergade 12, 8464 Galten 86 94 66 55
Home Galten/Skovby, Søndergade 22, 8464 Galten 72 19 72 00

Hadsten

Danbolig Hadsten, Østergade 21, 8370 Hadsten 87 61 31 80
Danbolig Hadsten , Østergade 21, 8370 Hadsten 87 61 31 80
EDC Nielsen & Partner, Søndergade 13, 8370 Hadsten 86 98 36 00
Jensen Erik Ejendomsmæglerfirmaet,
Søndergade 63, 8370 Hadsten 86 98 03 52
Kildegaards Ejendomshandel, Østergade 23, 8370 Hadsten .. 86 98 31 11

Hammel

Bolig-Ringen Jylland ApS, Østergade 13, 8450 Hammel 87 62 54 00
Danbolig, Østergade, 8450 Hammel 86 96 52 26
Danbolig Hammel , Torvegade 5, 8450 Hammel 86 96 52 26
John Frandsen A/S, Østergade 40, 8450 Hammel 86 96 30 08
Nybolig Hammel , Østergade 15, 8450 Hammel 86 96 30 00
Nybolig Hammel I/S Nybolig Hammel I/S ,
Østergade 15, 8450 Hammel 86 96 30 00

Hasselager

Bulgarien Mægleren ApS, Beringvej 26, 8361 Hasselager 70 26 91 96

Hinnerup

EDC Nielsen & Partner, Storegade 6, 8382 Hinnerup 86 98 77 77
Exact Ejendomme, Pakhusvej 3, 8382 Hinnerup 70 22 87 77
Nybolig Hinnerup , Søndergade 1, 8382 Hinnerup 86 98 60 44

Holme, Højbjerg, Skåde

Ejendomsmæglerfirmaet Oluf Degnbol,
Lærkehøjvej 7, 8270 Højbjerg 70 20 64 94
home Højbjerg/Beder, Rosenvangs Alle 174, 8270 Højbjerg . 86 27 71 70
Mortensen Erik & Ole Holding A/S,
Hørhavevej 59, 8270 Højbjerg 86 27 68 99
Nybolig Per Faurholt - Højbjerg,
Rosenvangs Alle 106, 8270 Højbjerg 86 14 40 11

Nybolig Per Faurholt - Højbjerg
Rosenvangs Alle 106,
8270 Højbjerg **86 14 40 11**
Se annonce denne side

Hornslet

Kaa Ejner Ejendomme, Strandvejen 237, 8543 Hornslet 70 22 75 00

Hørning

Nybolig Hørning&Stilling, Skanderborgvej 5, 8362 Hørning ... 86 92 19 66

Lystrup

EDC Mæglerne, Bygaden 28, 8520 Lystrup 87 43 42 41

Malling

Norsminde Ejendomsfirma
Norsmindevej 197,
8340 Malling **86 93 32 11**
www.norsmindeejendomsfirma.dk

Odder

Bo-To I/S, Rørthvej 37, 8300 Odder 86 13 68 85

Risskov

Dan Bolig, Vejlby Centervej 1, 8240 Risskov 86 21 77 00
Dokkedahl Immobilien Gmbh, Stationsgade 27, 8240 Risskov 26 25 19 44
EDC Poul Erik Bech, Nordre Strandvej 90, 8240 Risskov 86 17 34 34
Frost Per, Kanehaven 54, 8240 Risskov 86 21 21 55
Henning Norup A/S, Platanvej 3 A, 8240 Risskov 86 17 41 45
Nybolig Per Faurholt Risskov,
Nordre Strandvej 77 B, 8240 Risskov 86 17 33 22

Solbjerg

Boligformidleren, Solbjerg Hovedgade 150, 8355 Solbjerg ... 86 92 92 43

Tilst

BoligOne (Erik Lodahl), Græsvangen 117, 8381 Tilst 50 70 33 22
Danbolig Tilst ApS, Tilst Skolevej 23, 8381 Tilst 86 24 51 00

Tranbjerg

EDC Aros, Tranbjerg Hovedgade 58, 8310 Tranbjerg J 86 72 00 88
Home Tranberg, Kirketorvet 6, 8310 Tranbjerg J 86 29 07 11

Trige

Sauer Gert, Risvangsvej 1, 8380 Trige 86 20 22 33

Viby

DanBolig Andersen & Gedsø, Viby Torv 4, 8260 Viby J 86 11 03 11
EDC Aros, Viby Ringvej 5, 8260 Viby J 86 11 88 44

Rubrikken fortsættes

Ejendomshandel

Åbyhøj

Andersen Torben Bruun ApS, Silkeborgvej 201 A, 8230 Åbyhøj 86 17 35 75
Estate Mæglerne, Silkeborgvej 230, 8230 Åbyhøj 86 15 86 00
Home Frichsparken A/S, Søren Frichs Vej 36 F, 8230 Åbyhøj 86 15 43 00
home Åbyhøj/Århus V, Silkeborgvej 253, 8230 Åbyhøj 86 15 27 00
Nybolig Århus Vest, Silkeborgvej 244, 8230 Åbyhøj 89 43 44 44

Ejendomsselskaber

Aarhus

Bergensgade Invest, Århus ApS, Bergensgade 2, 8200 Aarhus N 86 10 33 39
Boliginteressentskabet Bülowsgade 55, Bülowsgade 55, 8000 Aarhus C 86 13 18 09
Bryg K/S, Heibergsgade 36, 8000 Aarhus C 72 44 44 25
Drexel Og Nybo I/S, Guldsmedgade 2, 8000 Aarhus C 40 40 25 63
Ejendomsselskabet Mejlgade ApS, Kystvejen 55, 8000 Aarhus C 61 46 28 54
Frederiksbjerg Ejendomme, Mindegade 13, 8000 Aarhus C .. 70 22 25 36
Global Property Invest Sa, Skt.Pauls Kirkeplads 9, 8000 Aarhus C 40 19 84 55
I/S Af 18/5-1988, Kystvejen 29, 8000 Aarhus C 58 58 35 46
I/S Flensborgvej 22-28-38, Skovbrynet 10, 8000 Aarhus C ... 89 43 44 53
I/S Lundingsgade 8, Lundingsgade 8, 8000 Aarhus C 28 76 57 89
K/S Nordlysparken, M.P.Bruuns Gade 36, 8000 Aarhus C 89 37 00 00
Nordea Ejendomme, Klostergade 18, 8000 Aarhus C 87 81 88 00
Skejby Parkbo ApS, Sjællandsgade 62, 8000 Aarhus C 86 19 05 17

Beder

Milau Ejendomme ApS, Skoleparken 133, 8330 Beder 24 28 90 95

Egå

Bjergegaard Ejendomme ApS, Egå Mosevej 97, 8250 Egå 23 60 20 49
Ejendomsselskabet af 12. Oktober 2010 ApS, Egå Havvej 15, 8250 Egå 29 49 81 40
LM Friis Ejendomme ApS, Skæringvangen 32, 8250 Egå 86 17 91 31

Galten

Udlejningsejendommene, Bøgevænget 13, 8464 Galten 86 94 54 50

Hadsten

Hadsten MC Invest I/S, Siriusvej 10, 8370 Hadsten 86 91 51 19

Hammel

Voilstedt Jens Christian I/S, Møllevangen 19, 8450 Hammel 26 67 29 10

Harlev J

Hvirvelkærgård Af 2009 (Søren Rasmus Sørensen), Damkærvej 1, 8462 Harlev J 25 51 96 48

Hinnerup

Andersen Carsten Møller, Herredsvej 3, 8382 Hinnerup 86 11 40 60

Hjortshøj

KR Ejendomme, Mejlbyvej 611, 8530 Hjortshøj 40 86 12 55

Holme, Højbjerg, Skåde

Ejendomsselskabet Anker E I/S, Katterhøjvej 11, 8270 Højbjerg 86 27 69 77
Ejendomsselskabet Højbo Erhverv, Grumstolsvej 73, 8270 Højbjerg 22 16 43 32
Kolling I/S, Mantziusvej 4, 8270 Højbjerg 86 27 77 09
Pedersen Akton & Sønner A/S, Elverdalsvej 4, 8270 Højbjerg .86 27 07 74

Hornslet

Mikelo Ejendomsinvest ApS, Skovvænget 24, 8543 Hornslet . 60 22 56 85

Lystrup

Ejendommen Hbg 12, St Tv , Ørnehøjen 9, 8520 Lystrup 86 22 43 34
Flintholm Invest I/S, Skæringvej 100, 8520 Lystrup 50 33 40 00

Malling

B.C. Ejendomme af 24/09 2010 ApS, Malling Bjergevej 51, 8340 Malling 53 29 24 78

Mårslet

Lunds Ejendomsselskab ApS, Hørretvej 175, 8320 Mårslet ... 23 30 80 15

Odder

2GT I/S, Rørthvej 37, 8300 Odder 86 13 68 85

Risskov

Brunbjergvej 1 ApS, Brunbjergvej 1, 8240 Risskov 87 40 02 00
I/S Kring Andersen, Strandmarksvej 2, 8240 Risskov 86 17 62 60
M.P. Ejendomme, Vikærsvej 23, 8240 Risskov 86 21 26 20

Sabro

Dahl-Svendsen Ejendomme ApS, Grønvej 37, 8471 Sabro 53 63 58 04
Rasmussen Erik Hjortshøj, Borum Byvej 18, 8471 Sabro 86 94 83 19

Solbjerg

Petersen Freddie, Solbjerg Hovedgade 148, 8355 Solbjerg ... 86 28 40 66

Tilst

Danner Gården A/S, Langhøjvej 1 A, 8381 Tilst 87 45 02 87
Ejendommen Havkærvej 4, Tilst I/S, Havkærvej 4, 8381 Tilst 50 88 80 16

Trige

Skovvang Ridecenter I/S, Østermøllevej 17, 8380 Trige 60 47 29 21

Viby

Rozet, Høskovvej 20, 8260 Viby J 28 15 73 28

Åbyhøj

Mk-Ejendomme I/S, Thomas Thaarups Parken 1, 8230 Åbyhøj 40 26 23 72

Bygge nyt?

Find håndværkeren i De Gule Sider®

Ejendomsservice

Vi kan lave aftaler for en sæson, så vi automatisk kommer, når det er nødvendigt

Citte's Anlæg ApS

- Viceværts service
- Vedligeholdelse af udenomsarealer
- Beskæring og træfældning
- Snerydning og glatførebekæmpelse

Tlf. 86 19 76 15
Mobil 20 24 76 15

Klamsagervej 24 • 8230 Åbyhøj • citte@mail.tele.dk
www.citte.dk

Aarhus

Citte's Anlæg ApS
Klamsagervej 24, 8230 Åbyhøj **86 19 76 15**
Se annonce denne side

Ejendomsbeskatningen, Planlægning og Byggeri, Kalkværksvej 10, 8000 Aarhus C 89 40 42 99
Ejendomsservice & Vinduespolering, Havtidselvej 4, 8250 Egå 22 87 06 67

Galten

Hav Samuel Caesar, Vibevænget 15, 8464 Galten 29 92 90 68

Hornslet

Olsen Bille Ejendomsservice, Tendrup Hovvej 4, 8543 Hornslet 40 98 52 64

Lystrup

Aros Facility Group ApS, Rokhøj 18, 8520 Lystrup 70 70 12 33

Viby

Handy Jørgensen, Jarlsmindevej 8, 8260 Viby J 86 28 49 63
Mks Service (Michael K Sønderskov), Søndervangen 15, 8260 Viby J 86 76 19 14

Uden for område

Ekona A/S, Hedevej 14, 8680 Ry 70 20 24 30

Eksport og import

Aarhus

Cory International, Vester Alle 7, 8000 Aarhus C 86 19 66 88
Qais Imp/Exp (Said Abdul Same Obeidi), Sandkåsvej 8, 8210 Aarhus V 50 31 19 17
Taifo Stil A/S, Studsgade 35, 8000 Aarhus C 86 12 07 11

Harlev J

HE Eksport, Framlev Korsvej 10, 8462 Harlev J 86 94 25 54

Hinnerup

East Consult A/S, Samsøvej 25, 8382 Hinnerup 86 74 19 01
Inter Line Import/Export ApS, Samsøvej 30, 8382 Hinnerup . 86 98 55 08

Holme, Højbjerg, Skåde

SGJ, Søren Nymarks Vej 25, 8270 Højbjerg 86 29 29 00

Skødstrup

Flexo Wash, Grenåvej 631 K, 8541 Skødstrup 86 99 36 31

Viby

Scandinavian Sweet Center ApS, Gunnar Clausens Vej 26 A, 8260 Viby J 86 28 46 66

Åbyhøj

Kinesiske Kompagni Det ApS, Søren Frichs Vej 38 K, 8230 Åbyhøj 70 26 58 88

El-artikler en detail

Aarhus

Mulke Aboker Ahmed, Ryhavevej 28, 8210 Aarhus V 41 27 27 52

Lystrup

Bg Teknik (Brian Gisleson), Hyldehaven 37, 8520 Lystrup 21 22 51 58

El-artikler en gros

Aarhus

Otra Danmark A/S, H.C.Tvenges Vej 3, 8000 Aarhus C 44 50 86 07

Brabrand

Lightmakers A/S, Ørvadsvej 78, 8220 Brabrand 86 26 55 35

Risskov

Bernstein A/S, Sindalsvej 30, 8240 Risskov 70 20 05 22

Tilst

Lenze A/S, Langhøjvej 1, 8381 Tilst 86 84 75 33

El-forsyning

Aarhus

Danske Commodities A/S, Ny Banegårdsgade 55, 8000 Aarhus C 86 12 24 00

Lokalenergi
Skanderborgvej 180, 8260 Viby J **70 22 42 77**
www.lokalenergi.dk
post@lokalenergi.dk

Midtjyske Net A/S, Ryhavevej 50, 8210 Aarhus V 87 44 02 00
N1 A/S, Ryhavevej 50, 8210 Aarhus V 87 44 02 00
Syd Net A/S, Ryhavevej 50, 8210 Aarhus V 87 44 02 00
Sydøstjyske Net A/S, Ryhavevej 50, 8210 Aarhus V 87 44 02 00
Vindenergi Danmark Amba, Ellemarksvej 47, 8000 Aarhus C . 76 32 19 19
Windpark Siestedt Ix Aps & Co. Kg, Vester Alle 4, 8000 Aarhus C 33 34 00 00

Beder

NRGi Administration A/S
Dusager 22, 8200 Aarhus N **87 39 04 04**

www.nrgi.dk

Brabrand

Brabrand El-Selskab A.M.B.A., Langdalsvej 75, 8220 Brabrand 87 47 61 09

Galten

Galten Elværk, Smedeskovvej 55, 8464 Galten 87 54 06 00

Hammel

Hammel Elforsyning, Gl Frijsenborgvej 5, 8450 Hammel 87 48 92 92
Hammel Elforsyning Net A/S, Gl Frijsenborgvej 5, 8450 Hammel 87 48 92 92

Odder

Østjysk Energi
Knudsminde 10, 8300 Odder **87 80 11 77**
mail@oestjysk-energi.dk
www.oestjysk-energi.dk

Skødstrup

Elsam, Ny Studstrupvej 14, 8541 Skødstrup 76 22 19 69

Viby

Arla Foods Ingredients Energy A/S, Sønderhøj 14, 8260 Viby J 89 38 10 00
Energi Danmark A/S, Åhave Parkvej 27, 8260 Viby J 87 42 62 62

El-installatører

Risskov EL & VVS ApS
AUT. INSTALLATØRER
BLIK & MURER

87 43 21 10

Mossøvej 1
8240 Risskov

risskovel@risskov-el.dk
www.risskov-el.dk

EL:
Jacob Kjær
40 42 47 14
Morten Kjær
24 89 06 50
Jonas Kjær
26 80 37 32
VVS/Blik:
Ole Bromer
29 64 15 28
Fax: **86 22 63 88**

Arv og testamente?
Find advokaten i De Gule Sider®

ROSBORG | MARLING

86 27 08 66 | www.rosborg.dk

86 12 78 67 | www.marling.dk

- El-installation
- Belysning
- Hårde hvidevarer
- Tyverialarm/sikring
- Adgangskontrol
- TV-overvågning
- Brandsikringsanlæg
- Porttelefoner
- Telefoni/IP telefoni
- Data-installation
- Indeklima
- Solceller

Aut. el-installatører • Comfort og tryghed

Aarhus • Åbyhøj • Højbjerg • Viby • Hasselager

Holger Randers A/S

INDUSTRIMONTAGE VVS INSTALLATØR EL-INSTALLATØR

Stadion Allé 13A - 8000 Aarhus C
+45 87101277 - mail@kurt-jensen-vvs.dk - www.kurt-jensen-vvs.dk

DANA ELECTRIC A/S

ODENSEGADE 15, 8000 AARHUS C
FAX 86 19 17 88

86 19 67 00

info@dana-electric.dk
www.dana-electric.dk

EL INSTALLATION
NETVÆRKSINSTALLATION
BELYSNINGSOPGAVER
INDUSTRIINSTALLATION

LILLEGÅRDEN EL

Alsidig el-installation indenfor:

BOLIG | INDUSTRI | ERHVERV | LANDBRUG



Intelligent El • Belysning
Alarmer • Antenneanlæg & TV
Hvidevarer • Varmepumper
Projektering • Service
Netværk & Serverrum



Industrimontage
Automation • PLC styring
Forsyningsanlæg
Landbrugsinstallation
Nødstrømsanlæg

Ring på 7087 2193

Lillegården El A/S • Cedervej 2, 8462 Harlev J
www.lillegaarden.dk • el@lillegaarden.dk



Brdr. Bagner A/S

HASLE ELINSTALLATION

TLF. 86 15 39 00

E-mail: brdr@bagner.dk
www.brdr.bagner.dk

Belysning
Tyverisikring
El-installationer
Porttelefonanlæg
Tele-og datainstallationer
Salg og rep. af hårde hvidevarer

Vidste du?

... at De Gule Siders mobile søgetjeneste på mobil.dgs.dk er blandt de seks største i Danmark?

Arv og testamente?

Find advokaten i De Gule Sider®

- EL-installation
- EDB
- Data
- Teleinstallation
- Belysning
- Hvidevareservice
- Alarmanlæg
- Dørtelefon
- EL-materiel

Frederiksbjerg El ApS

DØGNTELEFON
70 26 24 55

Værksted: Skanderborgvej 111
info@frederiksbjergel.dk
www.frederiksbjergel.dk
Fax 86 14 34 52

AUT. EL-INSTALLATØR

LINDE ELECTRIC

Strømførende

DIN SIKKERHED FOR KVALITET

Mosevej 6
8240 Risskov

Telefon 86 18 22 81
Telefax 86 78 22 81

Engdalsvej 7
8940 Randers SV

info@linde-electric.dk
www.linde-electric.dk

Århus | Randers | Hadsten

Mundelstrup EL-Forretning A/S

Anno 1924 - Mere end 85 år med EL

- El-installationer
- Reparation
- Industri
- Belysning
- Boliginstallationer
- EDB installationer
- Varmepumper
- El-tjek

Græsvangen 2, 8381 Tilst

86 24 14 11

www.mundelstrup-el.dk

SROGroup ApS

Automatik & El-Installationer

40 90 69 50

Holmetoften 54 • 8270 Højbjerg
www.srogroup.dk • nc@srogroup.dk

VIBY EL-VÆRK

- El-installationer
- Hårde hvidevarer salg/service
- Belysning

Tel. 86 14 10 11 · DØGNVAGT
Skanderborgvej 180 · Viby J
ve@vibyelvaerk.dk · vibyelvaerk.dk

GOD SERVICE - ALT UNDER ET TAG

Find vej med mobilen på **mobil.dgs.dk**

Rubrikken fortsættes

VIETZ
El-installation A/S
86 22 22 99
Sommervej 8 • 8210 Aarhus V
vietz@vietz.dk • www.vietz.dk

Aarhus

Bagner Brdr. A/S
Viborgvej 149,
8210 Aarhus V 86 15 39 00
Se annonce side 119

Bock Henrik Vietz El-Installation A/S
Sommervej 8,
8210 Aarhus V 86 22 22 99

Conceptel Elektriker Udlejning,
Bronzealdervej 157, 8210 Aarhus V 28 89 82 10

Dana Electric Århus A/S
Odensegade 15,
8000 Aarhus C 86 19 67 00
Telefax 86 19 17 88
info@dana-electric.dk
Se annonce side 119

Deleurans Eftf. ApS,
Dronning Margrethes Vej 21, 8200 Aarhus N 86 12 66 77
F Tech ApS, Fiskerivej 3, 8000 Aarhus C 70 88 25 46

Frederiksbjerg El ApS
Skanderborgvej 111,
8260 Viby J 70 26 24 55
Telefax 86 14 34 52
info@frederiksbjergel.dk
Frederiksbjerg El ApS
Se annonce side 119

Frederiksbjerg El-Installation,
Frederiks Alle 87, 8000 Aarhus C 86 12 68 33
Haugsted Køl & El A/S, Rosenkrantzgade 17, 8000 Aarhus C 86 10 95 77
HH Installation & Service (Martin Høj Hansen),
Ingerslevs Boulevard 29, 8000 Aarhus C 40 58 13 55

Holger Randers A/S
Stadion Alle 13A,
8000 Aarhus C 87 10 12 77
mail@kurt-jensen-vvs.dk
www.kurt-jensen-vvs.dk
Holger Randers A/S
INDUSTRIMONTAGE VVS INSTALLATØR EL-INSTALLATØR
Se annonce side 119

Hornstrup Electric, Bispehavevej 121, 8210 Aarhus V 23 81 57 60
Innovative El-Teknik,
Herluf Trolles Gade 42, 8200 Aarhus N 25 21 49 25
Johansen A & O Brdr. A/S,
Søren Frichs Vej 24, 8000 Aarhus C 70 28 07 70
Larsen Installation Aps, Strandparken 14, 8000 Aarhus C 87 43 06 60
Marling El-Installation, Vesterbro Torv 4, 8000 Aarhus C 86 12 78 67

Rosborg El-Installation
Elmegårdsvej 2,
8361 Hasselager 86 27 08 66
post@rosborg.dk
www.rosborg.dk
Se annonce side 119

Studstrup El-Service ApS, Arresøvej 11 A, 8240 Risskov 86 22 15 69
Sørensen Michael E, Langelinieparken 1 A, 8000 Aarhus C ... 86 27 35 43
Saabye El, Dybbølgade 20, 8000 Aarhus C 29 90 88 22

Viby El-værk
Skanderborgvej 180,
8260 Viby J 86 14 10 11
Se annonce side 119

Viby Installationsforretning, Fredensvej 10, 8260 Viby J 86 11 45 00

Vietz El-Installation A/S
Sommervej 8,
8210 Aarhus V 86 22 22 99
vietz@vietz.dk
www.vietz.dk
Se annonce denne side

Århus El-Service A/S, Oktobervej 41, 8210 Aarhus V 86 10 66 55

Beder

Beder Malling El-Service, Fuldenvej 181, 8330 Beder 86 93 04 24

Brabrand

DL-Installation, Risbøgevej 17, 8220 Brabrand 87 47 00 90
H&M El-Installation, Sigridsvej 17, 8220 Brabrand 28 26 61 60
Rokkedal El A/S, Hovedgaden 41, 8220 Brabrand 86 26 02 66
Strøm Hansen, Sintrupvej 19, 8220 Brabrand 88 82 62 63
2J Elteknik, Silkeborgvej 578, 8220 Brabrand 22 15 77 57

Mesterkok?
Find restauranten
i De Gule Sider®

Vinkler El A/S
Hovedgaden 1,
8220 Brabrand 86 26 10 66
VINKLER EL A/S
Brabrand tlf. 86 26 10 66
www.vinkler-el.dk
EL · TELE · DATA

Egå

Madsen Kjeld, Vester Kringelvej 11, 8250 Egå 86 22 55 46

Galten

El-Montering, Kirkegyden 6, 8464 Galten 86 94 65 12
Elinstallatøren I/S, Vestergade 90, 8464 Galten 40 44 26 26
Galten Installationsforretning, Søndergade 35, 8464 Galten . 86 94 37 77
L.G.C. Electric, Bjarkevej 7, 8464 Galten 86 94 40 42
Ravn Viggo El-Forretning A/S, Torvet 8, 8464 Galten 86 94 36 00
Verdo, Hørslevvej 3, 8464 Galten 86 94 45 25
Verdo Entreprise A/S, Agerskellet 7, 8920 Randers NV 89 11 48 11
Verdo Entreprise A/S, Granvej 2, 8800 Viborg 86 62 62 88
Verdo Entreprise A/S, Industrivej 93, 9600 Aars 98 62 22 00

Hadsten

ALL-Sat, Gl. Romaltvej 7, 8960 Randers SØ 40 14 10 09
EL:CON Hadsten A/S, Mågevej 22, 8370 Hadsten 87 61 02 33
KE El-installation A/S, Gunderuplundvej 2, 8370 Hadsten 86 98 95 11

Hammel

Bjerborg El Service A/S, Voldbyvej 8, 8450 Hammel 86 96 13 90
Hammel Installation A/S, Industrivej 16, 8450 Hammel 86 96 25 55
HP El-service A/S, Skrædergyden 39, 8450 Hammel 86 96 00 22
Jensen Poul Erik A/S, Åvej 5, 8450 Hammel 86 96 32 00
WJ Electronik, Fasanvej 2, 8450 Hammel 46 40 40 34

Harlev J

Harlev El
Edelhoffvej 3,
8462 Harlev J 86 94 10 59
HARLEV-EL
v/ Brian Pedersen, 8462 Harlev J
86 94 10 59 · Biltlf. 23 60 04 94

Karsten's El, Gammel Stillingvej 422, 8462 Harlev J 86 94 22 99

Lillegården El A/S
Cedervej 2,
8462 Harlev J 70 87 21 93
Se annonce side 119

Mortens El-Service, Glentevænget 6, 8464 Galten 23 71 65 71
Mortens El-service, Nyvangsvej 4, 8462 Harlev J 23 71 65 71

Hasselager

Jms (Vagn Sørensen), Bavnegårdsvej 169, 8361 Hasselager 40 27 14 21

Hinnerup

ELCON Hadsten A/S, Mågevej 22, 8370 Hadsten 87 61 27 90
Elektrikeren i Hinnerup, Tranevej 39, 8382 Hinnerup 86 98 64 74
Elteam ApS, Tinningvej 4, 8382 Hinnerup 70 20 50 90
Holst Service Teknik (Allan Holst),
Rønvangen 90, 8382 Hinnerup 40 81 42 81

JE-NI El-installation ApS
Skolestien 6,
8382 Hinnerup 86 98 85 55
JE NI
EL-Installation ApS
Skolestien 6 • Grundtør
Tlf.: 86 98 85 55
Gartnerparken 24 A • Trige
Tlf.: 86 23 16 93 www.jenl-el.dk

JR Cabling, Søndermarken 26, 8382 Hinnerup 86 98 69 00
Rafn El, Samsøvej 14, 8382 Hinnerup 20 20 51 54

Hjortshøj

KR-El Teknik, Balshøje 8, 8530 Hjortshøj 20 22 97 15

Holme, Højbjerg, Skåde

Højbjerg-el
M.C.Holsts Vej 9,
8270 Højbjerg 86 27 01 93
Døgnvagt

Krogh Peter Steinhauer, Kridthøjtorvet 0, 8270 Højbjerg 86 27 03 80

SRO Group ApS
Holmetoften 54,
8270 Højbjerg 40 90 69 50
nc@srogroup.dk
www.srogroup.dk
Se annonce side 119

SRO Group ApS, Holmetoften 54, 8270 Højbjerg 40 90 69 50

Hornslet

El:CON Hornslet A/S, Sortevej 12, 8543 Hornslet 87 61 27 70
Lundstrøm El-Service, Humlevej 11, 8543 Hornslet 86 97 54 44

Hørning

Hørning Installation ApS, Herredsvejen 14, 8362 Hørning ... 86 92 10 17
LH Laboratorie Service, Møllekæret 21, 8362 Hørning 86 92 37 71

Rye Petersen Elinstallation
Hybenvænget 25,
8362 Hørning 86 28 70 44
..... 86 92 32 22

Lystrup

B.M. El-Teknik
Engvangen 17,
8520 Lystrup 40 38 79 21
• Elektroværksted •

PL El-Installation A/S
Lystrup 86 15 13 00
PL El-installation A/S
86 15 13 00
EL-INSTALLATION A/S
86 15 13 00
-LYSER OP OVERALT..!

Wilcken El ApS, Hvedemarken 19, 8520 Lystrup 40 40 33 88

Malling

BP-EL ApS, Lillenorvej 63, 8340 Malling 86 93 21 36
Malling El-installationsforr. A/S,
Malling Kirkevej 5, 8340 Malling 86 93 11 30

Mårslet

Jj Installation, Præstegårdsvej 51, 8320 Mårslet 22 92 08 09
Jørgensen Poul, Bedervej 140, 8320 Mårslet 86 29 03 26

Risskov

Freelance Elektriker, Engholms Alle 328, 8240 Risskov 31 25 68 11
Johansen A & O, Brødrene A/S, Ravnsøvej 7, 8240 Risskov .. 70 28 07 55

Linde Electric A/S
Mosevej 6,
8240 Risskov 86 18 22 81
henrik@linde-electric.dk
www.linde-electric.dk
Se annonce side 119

Risskov El ApS, Mossøvej 1, 8240 Risskov 87 43 21 10
Risskov El & VVS, Mossøvej 1, 8240 Risskov 86 17 52 22
Risskov El & VVS, Mossøvej 1, 8240 Risskov 87 43 21 10

Risskov El & VVS
Mossøvej 1,
8240 Risskov 87 43 21 10
Se annonce side 118

Skødstrup

Løgten El A/S, Grenåvej 780, 8541 Skødstrup 86 99 10 33
Schultz E, Manbjergvej 93, 8541 Skødstrup 86 99 23 51
Aarhus el ApS, Segaltvej 161, 8541 Skødstrup 86 99 30 12

Solbjerg

Gelfa ApS, Gammel Horsensvej 79, 8355 Solbjerg 86 12 15 52
Jn-Elinstallation ApS, Gammel Horsensvej 79, 8355 Solbjerg 87 48 08 08
Kurt´s El Hvilsted, Hvilstedvej 17, 8355 Solbjerg 86 53 12 28
Pedersen Kurt K, Hvilstedvej 17, 8355 Solbjerg 86 53 12 28

Tilst

F H Installationsteknik (Flemming Hjortshøj Christensen),
Torstilgårdsvej 52, 8381 Tilst 60 91 17 78
Moderne El (Carsten Madsen), Tuestensvej 68, 8381 Tilst ... 51 92 44 69

Mundelstrup El-Forretning A/S
Græsvangen 2,
8381 Tilst 86 24 14 11
mu-el@mail.dk
www.mundelstrup-el.dk
Mundelstrup
EL-Forretning A/S
Se annonce side 119

Tranbjerg

A.D.G Lampeland,
Tranbjerg Hovedgade 60, 8310 Tranbjerg J 86 29 18 18
BS Sikring og Elteknik ApS, Østerbyvej 15, 8310 Tranbjerg J . 70 20 88 80

Trige

Hni El, Trige Møllevej 40, 8380 Trige 86 23 07 67
JE-NI El-installation ApS, Gartnerparken 24 A, 8380 Trige ... 86 23 16 93
Løgten-Trige EL-Service I/S, Holmkærvej 136 A, 8380 Trige . 23 74 07 67
TFI ApS, Haraldsmarkvej 6, 8380 Trige 24 48 89 94

Viby

Bravida Danmark A/S, Christian X's Vej 106, 8260 Viby J 86 14 84 04
El-expressen, Løvenholms Alle 10, 8260 Viby J 20 40 35 89
Elfo Elinstallatørernes Landsforening,
Skanderborgvej 238, 8260 Viby J 87 41 77 77
Jsa Teknik, Skovlundgårdsvej 202, 8260 Viby J 22 16 66 45
Jysk El-teknik A/S, Bjørnholms Alle 22, 8260 Viby J 87 34 26 00
MKT El-Teknik ApS, Engtoften 10, 8260 Viby J 28 69 47 27
Ormslev El, Råhøjvænget 4, 8260 Viby J 86 28 13 13
RJ Døarteknik ApS, H.C.Ørsteds Vej 17, 8260 Viby J 21 48 33 60
Viby El-værk, Skanderborgvej 180, 8260 Viby J 86 14 10 11
Wiborgs El-Salg Center, Skanderborgvej 111, 8260 Viby J ... 86 14 34 55

Åbyhøj

BBC Installation, Vesterløkken 4, 8230 Åbyhøj 86 19 54 44
Brødrene Eggeling I/S, Silkeborgvej 209, 8230 Åbyhøj 86 15 55 90

Elektrikeren i Åbyhøj ApS
Silkeborgvej 314,
8230 Åbyhøj 86 25 10 09
Elektrikeren i Åbyhøj ApS
v/Carsten Nielsen
Silkeborgvej 314 . Tlf. 86 25 10 09

Kirkebjerg A/S, Sylbækvej 3 B, 8230 Åbyhøj 70 25 60 82

Thomsen El
Klamsagervej 49,
8230 Åbyhøj 86 25 14 10
Mobil 20 88 54 10
THOMSEN-EL
www.thomsen-el.dk

Find **pengeinstituttet** i De Gule Sider®

Valbæk Keld, El-installationsfirmaet
Klamsagervej 7,
8230 Åbyhøj 86 25 35 45
Telefax 86 75 51 35
El-installatør Mikael Valbæk 40 19 45 45
valbaek@firma.tele.dk

El-installationsfirma
Keld Valbæk
Aut. el-installatør
EDB- og Datanet
Alt i elinstallationer
86 25 35 45

Uden for område

El:CON CNC Service A/S,
Karetmagervej 7 A, 7000 Fredericia 76 20 75 10
EL:CON Vejle A/S, Bugattivej 5 M, 7100 Vejle 76 42 84 50

El-kraftanlæg og -maskiner

Aarhus

Skandinavisk Energi Teknik Set A/S,
Johann Gutenbergs Vej 15, 8200 Aarhus N 86 74 17 00

El-køretøjer

Egå

Eb-Component A/S, Stavneagervej 12, 8250 Egå 70 27 26 23

El-motorer

Brabrand

Grene Industri-service A/S,
Edwin Rahrs Vej 52, 8220 Brabrand 70 15 35 00

Holme, Højbjerg, Skåde

Jydsk Elektro, Oddervej 112, 8270 Højbjerg 86 27 11 44

Tilst

Fournais A/S, Anelystparken 43 B, 8381 Tilst 86 24 22 00

Viby

Beyer Holger, Valdemar Poulsens Vej 6, 8260 Viby J 86 11 35 44

Find **advokaten** i De Gule Sider®

Elevatorer

Elevatorer
Serviceeftersyn hele døgnet
Moderniseringer
Udkald og reparationer

LIFT•TEKNIK

LIFTTEKNIK A/S
Mindet 6, 8000 Aarhus C
Tlf.: **86 11 56 00** • Fax: 86 11 56 05
liftteknik@liftteknik.dk • www.liftteknik.dk
DØGNVAGT: 86115600

Aarhus

Liftteknik A/S
Mindet 6,
8000 Aarhus C 86 11 56 00
Telefax 86 11 56 05
liftteknik@liftteknik.dk
www.liftteknik.dk
Se annonce denne side

Schindler Elevatorer A/S,
Marselis Boulevard 175, 8000 Aarhus C 86 14 97 00

Åbyhøj

KONE A/S, Egsagervej 5, 8230 Åbyhøj 86 25 02 66
Otis A/S, Klamsagervej 24, 8230 Åbyhøj 86 25 11 00
ThyssenKrupp A/S, Søren Frichs Vej 38 D, 8230 Åbyhøj 86 75 26 75

El-tavle- og fordelingsanlæg



ELOGIC a/s
Jens Juuls Vej 40 • 8260 Viby J.
Tel: +45 9692 4545
www.elogic.dk

ELOGIC a/s er det førende selskab af styresystemer og fordelingstavler til industri, bolig og forsyningsvirksomheder.

Vores brede kompetenceområde og spændvidde gør, at vi kan levere både komplekse, individuelle løsninger og mere standardiserede produkter,- fra udvikling til produktion.

Vi har arbejdet med styringssystemer i 25 år og er i dag mere end 700 dygtige og kvalificerede medarbejdere i Ikast, Aarhus, Vejle og Polen.

ELOGIC

Egå

Jysk Tavleteknik, Øster Kringelvej 15, 8250 Egå 70 27 35 34

Hørning

El-Ta A/S, Nydamsvej 4, 8362 Hørning 86 92 27 77

Risskov

N.C. Tavler, Kantorvænget 3, 8240 Risskov 61 12 11 82

Trige

Dansk Industri Kompensering ApS,
Højgårdsparken 24 A, 8380 Trige 86 98 93 26

Viby

Elogic A/S
Jens Juuls Vej 40,
8260 Viby J 96 92 45 45
Se annonce denne side

El-ure

Aarhus

Kellberg el - urservice
Jægergårdsgade 106,
8000 Aarhus C 86 13 65 88

Elektronik

Aarhus

Develco Elektronik A/S, Olof Palmes Alle 40, 8200 Aarhus N 87 40 03 00
Dyrgaard, Langelandsgade 125, 8000 Aarhus C 87 30 00 63
EP-TeQ ApS, Niels Bohrs Vej 32, 8660 Skanderborg 87 48 06 08
Fertilitech Unisense A/S, Tueager 1, 8200 Aarhus N 89 44 95 00
Juhl Martin El-Teknik, Strandvejen 12 C, 8000 Aarhus C 86 91 19 22
Latitude Solar Materials ApS, Skolegade 5, 8000 Aarhus C 86 27 44 10
Plesner Elektronik, Katrinebjergvej 52, 8200 Aarhus N 86 10 64 42

Beder

Mikkelsen Jørgen, Fløjstrupvej 160, 8330 Beder 86 93 73 11

Brabrand

Elfa Elektronik A/S, Sintrupvej 26, 8220 Brabrand 86 24 64 22
InnoScan, Sødalsparken 11, 8220 Brabrand 86 26 56 77
Aarhus El - Teknik ApS, Sintrupvej 11 B, 8220 Brabrand 30 35 50 24
Aarhus El - Teknik ApS, Sintrupvej 11 B, 8220 Brabrand 86 75 50 24

Egå

Bülow Trading A/S, Øster Kringelvej 32, 8250 Egå 86 21 66 18

Galten

Schmidt & Schmidt Teknik, Møllevejen 17, 8464 Galten 86 95 06 66

Hadsten

Abv - Teknik, Norgesvej 17, 8370 Hadsten 86 91 53 01
Gavazzi Carlo Handel A/S,
Over Hadstenvej 38, 8370 Hadsten 89 60 61 00
International Handel, Lerbjergvej 32, 8370 Hadsten 86 98 11 83
SN Electronics, Mågevej 12, 8370 Hadsten 86 98 39 44

Harlev J

Scandinavian Instruments ApS,
Lilleringvej 12, 8462 Harlev J 86 94 12 11

Hasselager

Fukura Electronics A/S, Bøgekildevej 8, 8361 Hasselager 86 25 30 97

Hinnerup

Eldon AB, Bogøvej 15, 8382 Hinnerup 70 27 69 60
JG Elektronik, Søndergade 28, 8382 Hinnerup 86 98 66 98
Re-L Installation ApS, Tinningvej 4, 8382 Hinnerup 70 20 50 95

Hørning

Bjertrup Elektronik Service , Bjertrupdalvej 5, 8362 Hørning 20 20 21 49
Electroprint A/S, Toftevej 41, 8362 Hørning 86 28 45 66

Lystrup

Pitzner Sven Ingeniør v/ Hallum Teknik,
Møgelhøj 3, 8520 Lystrup 86 97 53 22
Scanditron Danmark A/S, Lyshøjen 12, 8520 Lystrup 86 74 12 33
Terma A/S, Hovmarken 4, 8520 Lystrup 87 43 60 00
TNV-electronic A/S, Lægårdsvej 9, 8520 Lystrup 86 57 00 22

Risskov

eltwin Industri Electronic A/S, Torsøvej 1 B, 8240 Risskov 86 21 61 00
EM Serigrafi ApS, Arresøvej 23, 8240 Risskov 86 17 74 88
TC Electronic A/S, Sindalsvej 34, 8240 Risskov 87 42 70 00

Viby

Hifi4sale.Dk, Stavtrupvej 83, 8260 Viby J 22 52 68 66
PJ Electronic (Palle Juel Pedersen),
Hasselager Centervej 17, 8260 Viby J 86 28 81 91
Teltecnic A/S, Rudolfgårdsvej 19, 8260 Viby J 86 14 93 00
Varst Technology ApS, Fabrikvej 11 B, 8260 Viby J 75 64 10 10

Uden for område

I.T.C Intercon ApS, Kløvervej 20, 8960 Randers SØ 86 74 14 99
Svane Electronic ApS, Arildsvej 27, 7442 Engesvang 70 25 32 00

Emballage

Aarhus

Cartolit ApS, P.O.Pedersens Vej 26, 8200 Aarhus N 86 78 40 99
Aarhus-Posen Aps, Bautavej 1 A, 8210 Aarhus V 86 28 38 03

Harlev J

Emballagegården, Framlevvej 12, 8462 Harlev J 86 94 21 37

Hinnerup

MC emballage A/S, Delta 3, 8382 Hinnerup 86 21 32 99

Holme, Højbjerg, Skåde

Alpak, M.C.Holsts Vej 14, 8270 Højbjerg 86 27 27 00
Mammens A/S, Axel Kiers Vej 13, 8270 Højbjerg 86 29 20 00

Hornslet

Danpor ApS, Sletten 1, 8543 Hornslet 86 99 55 00

Hørning

BetaPack A/S, Agerskovvej 9, 8362 Hørning 70 20 87 00
Dansk VinEmballage ApS, Agerskovvej 7, 8362 Hørning 86 92 39 29
Kaagh Svend Emballage A/S, Agerskovvej 18, 8362 Hørning . 86 92 28 95

Lystrup

Elopak Denmark A/S, Hovmarken 8, 8520 Lystrup 87 43 51 00

Risskov

EST A/S, Sindalsvej 49, 8240 Risskov 86 21 67 00

Åbyhøj

Kassenova, Elkjærvej 1, 8230 Åbyhøj 86 75 50 01

Uden for område

Telpak, Erik Stoks Allé 4, 5550 Langeskov 87 45 52 00

Emblemer og medaljer

Malling

Jydsk Emblem Fabrik A/S, Sofienlystvej 9, 8340 Malling 70 27 41 11
OH Reklame Produktion ApS, Sofienlystvej 9, 8340 Malling .. 47 10 17 87

Uden for område

Køhler Emblemer ApS
Stevnsvej 55,
4600 Køge 70 25 04 74
info@emblemer.dk
www.emblemer.dk

Energikonsulenter

Aarhus

Energitjenesten, Bautavej 1 A, 8210 Aarhus V 70 33 37 77

Jensen Claus Arkitektfirma
Vestergade 48G,
8000 Aarhus C 87 30 02 40
claus@hus.dk

Egå

Bomholt Anders, Egå Møllevej 21, 8250 Egå 86 22 48 78

Viby

Lokalenergi
Skanderborgvej 180,
8260 Viby J 70 22 42 77
post@lokalenergi.dk
www.lokalenergi.dk

Sædam Paul, Ormslevvej 64, 8260 Viby J 86 11 58 80

Slank?
Find diætisten
i De Gule Sider®

Find og gem dine venner
på degulesider.dk
under Min dgs

Arv og testamente?
Find advokaten i
De Gule Sider®

Entreprenører

DANJORD



Jord-, vej-, kloak-, belægnings- og fjernvarmearbejde samt idræts- og golfanlæg
Udlejning af gravemaskiner, læssemaskiner, traxcavatorer, bulldozere, rendegravere tromler m.m.

86 21 26 55

Viengevej 8, 8240 Risskov

Telefax 86 21 17 28 · **www.danjord.dk** · danjord@danjord.dk

Adm. Direktør Stef Heykoop ..... Mobil **40 11 41 16**
stef@danjord.dk

Ingeniør Poul Erik H. Jensen ..... Mobil **24 88 84 02**
poulerik@danjord.dk

Ingeniør Rasmus B. Sørensen ..... Mobil **40 37 83 73**
rasmus@danjord.dk

Ingeniør Kasper Lund Andersen ..... Mobil **40 37 83 90**
kasper@danjord.dk

Ingeniør Michael Nordentoft ..... Mobil **40 37 83 92**
michael@danjord.dk

Konstruktør Frederik Sørensen ..... Mobil **40 37 83 58**
frederik@danjord.dk

Konstruktør Bjarke Rolfing ..... Mobil **40 39 83 91**
bjarke@danjord.dk

Formand Thorkild Kristensen ..... Mobil **24 88 83 68**
thorkild@danjord.dk

Formand Martin K. Boje ..... Mobil **24 88 83 69**
martin@danjord.dk

Formand Erik Sørensen..... Mobil **40 37 83 62**
erik@danjord.dk

Formand Henrik Pihl ..... Mobil **40 37 83 93**
henrik@danjord.dk

Anlægsgartnerformand
Morten Christensen ..... Mobil **24 88 83 44**
morten@danjord.dk

Pleje og vedligeholdelse Marc Krogh.... Mobil **40 37 83 84**
marc@danjord.dk

Bold- og golfbaner Ronni Jensen ..... Mobil **40 37 83 64**
ronni@danjord.dk

Fjernvarmeformand Ken Boeriis ..... Mobil **40 37 83 59**
ken@danjord.dk

Fjernvarmeformand Henning Jørgensen . Mobil **40 84 02 55**
henning@danjord.dk

Dansk Trykprøvning A/S **86 21 28 94**

STOR ENTREPRENØREN QUAADE

Gravearbejde udføres

- Gravearbejde udføres med 1600 kg minigraver kr. 420 i timen
- Der udføres også omfangsdræn og belægningsopgaver
- Opgaverne udføres af udlært anlægsstruktør
- Udlejning af 100 kg pladevibrator til kr. 175 om dagen
- Belægnings- og drænopgaver



Tlf: 70877954

jakob@unomail.dk

Stor Entreprenøren Quaade (Jakob Quaade Nielsen)
Pederstrup Bygade 10 • 8560 Kolind

ENTREPRENØRFIRMAET

Ole Mikkelsen A/S

Alle former for entreprenørarbejde udføres
Udlejning af Minimateriel, rendegraver, gravemaskine, dozer, gummiged, komprimerings materiel
Container udlejning
Kranbil, blokvogn, fejeblad
Anlægning og vedligeholdelse af græsser
Levering af grusmaterialer, granit
Kloakrenovering, aut. kloakmester

Aut. Kloakmester tilsluttet Teknologisk Instituts Kontrolinstans



Tlf. 86 93 78 77

Tofteledet 16 · 8330 Beder · Fax 86 93 78 99 · info@olemikkelsen.dk

Ebeltoft Nedbrydning & Entreprenør Forretning

- Vi udfører entreprenør- og nedbrydningsopgaver
- Stor erfaring indenfor alle typer nedbrydningsopgaver
- Tilbud gives på stort som småt

Kontakt os for tilbud...

Bjergvejen 4 • 8400 Ebeltoft
Tlf. 20 37 19 86

LYSTRUP GRADER

v/ Henning M. Sørensen



Skårupgårdvej 100, 8520 Lystrup
86 22 71 27

20 73 49 86

Find og gem dine venner
på degulesider.dk
under Min dgs



Vi udfører underboring i hele landet

S.K. UNDERBORING ApS

Tlf. 8691 2090
www.underboring.dk
sk-u@worldonline.dk

Vi har udstyr og mandskab, til at udføre 4 forskellige typer **NO-DIG** opgaver

Læsøvej 10 | 8382 Hinnerup | Mobil: 2819 6391

Aarhus

ACCEPT Byg A/S, Arresøvej 10, 8240 Risskov 72 22 09 99
A.M.E Entreprenørfirma ApS, Haslegårdsvænget 6, 8210 Aarhus V 86 75 09 25

Christiansen Niels Entreprenørfirma
Malaccavej 1, 8000 Aarhus C **86 13 28 29**
Telefax **86 13 38 29**
Biltlf. **40 55 07 35**

Condor Invest Danmark ApS, Kystvejen 57, 8000 Aarhus C .. 53 53 53 88
Dansk Totalservice, Steen Billes Torv 2, 8200 Aarhus N 28 11 19 70
1BYG, Frederiksgade 48 B, 8000 Aarhus C 70 70 25 10
1BYG, Frederiksgade 48 B, 8000 Aarhus C 70 70 25 10
Flex Byg og Entreprise S.m.b.a, Falstersgade 41 B, 8000 Aarhus C 53 12 56 80
Henriksen J V Ingeniørfirma ApS, Ryhavevej 5, 8210 Aarhus V 86 75 51 99
Jensen Erling A/S, Fredens Torv 1, 8000 Aarhus C 70 20 36 23
Kaae Gruppen A/S, Skolegade 5, 8000 Aarhus C 87 32 12 20
Lift Service, Randersvej 26, 8544 Mørke 86 37 70 33
Luxury Estates ApS, Rungstedvej 11, 8000 Aarhus C 40 15 88 50
Lyngby J, Grævlingevej 4, 8270 Højbjerg 86 34 12 10
Lystrup Grader v. Henning Moesgård Sørensen, Skårupgårdvej 100, 8520 Lystrup 86 22 71 27
Nielsen Michael, Bækhusvej 2, 8200 Aarhus N 61 14 58 38
Pedersen Ole A/S, Lisbjergbakken 2, 8200 Aarhus N 86 23 00 55

Qvist Erik F. Murer- og Bygningsfirma A/S
Marselis Boulevard 125, 8000 Aarhus C **86 14 09 22**
www.erikfqvist.dk

RBS A/S, Bredskifte Alle 11, 8210 Aarhus V 86 10 91 10

S.K. Underboring ApS
Læsøvej 10, 8382 Hinnerup **86 91 20 90**
sk-u@worldonline.dk
www.underboring.dk
Se annonce denne side

Stor Entreprenøren Quaade
Pederstrup Bygade 10, 8560 Kolind **70 87 79 54**
Se annonce side 122

Tidens Byggeri ApS, Bogøvej 15, 8382 Hinnerup 86 49 18 40
Wacker Neuson A/S, Randersvej 346, 8200 Aarhus N 86 23 17 77

Beder

JA Miljø Entreprenørfirmaet, Fløjstrupvej 144, 8330 Beder .. 86 93 81 70
JA Miljø v/ Jan Harpsøe, Fløjstrupvej 144, 8330 Beder 23 81 48 57

Find **diætisten** i De Gule Sider®

Mikkelsen Ole, Entreprenørfirmaet A/S
Tofteledet 16, 8330 Beder **86 93 78 77**
Se annonce denne side

Brabrand

Møller Brdr. Entreprenørfirma A/S
Edwin Rahrs Vej 77, 8220 Brabrand **87 47 60 60**
Telefax **87 47 60 70**
mail@brdrmoller.dk

Pedersen Poul A/S
Grimhøjvej 12, 8220 Brabrand **86 26 21 44**

POUL PEDERSEN A/S

Murer- og entreprenørfirma
Grimhøjvej 12, 8220 Brabrand
86 26 21 44
Fax 86 26 21 48
www.pp-as.dk

VMC Pitzner A/S, Edwin Rahrs Vej 81, 8220 Brabrand 86 26 27 00

Egå

Hastrup Morten, Egå Møllevej 183, 8250 Egå 40 11 51 05
TG-Service, Strandvangsvej 58, 8250 Egå 86 22 23 02

Galten

Gundersen og Kjær A/S, Engvangsvej 9, 8464 Galten 70 20 94 22
Johansen Gert, Skivholmevej 71, 8464 Galten 86 95 45 55
Rohdegrisen A/S, Rohde 2, 8464 Galten 86 94 40 51
Skovby Brolægger og Entreprenørforretning, Silkeborgvej 109, 8464 Galten 86 94 60 31
Svendsen Torben Entreprenørfirmaet ApS, Ladingvej 4, 8464 Galten 86 95 45 90

Hadsten

Enkon A/S, Faurskovvej 1, 8370 Hadsten 87 62 30 60
Form House ApS, Landevejen 218, 8370 Hadsten 40 43 62 89
HNJ Entreprenør A/S, Brogårdsvej 4, 8370 Hadsten 86 91 58 15
Møllers Johs. Maskiner A/S, Tolsagervej 2, 8370 Hadsten ... 87 61 42 00
Stemas Maskinsalg A/S, Tolsagervej 2, 8370 Hadsten 86 43 49 00
Tzacho, Faurskovvej 1 C, 8370 Hadsten 87 61 00 12

Hammel

Frisch Hammel Magnus A/S, Industrivej 4, 8450 Hammel 86 96 11 77
Holm's Maskinservice, Viborgvej 190, 8450 Hammel 86 96 10 60

Harlev J

Byggodt ApS, Tåstrup Byvej 5, 8462 Harlev J 26 73 77 66
Midt-Jord A/S, Edelhoffvej 2 C, 8462 Harlev J 86 94 19 00
Runge & Sørensen A/S, Lilleringvej 8, 8462 Harlev J 86 24 80 00

Hasselager

BR jord og Beton Anlægsteknik, I/S, Hovedvejen 6, 8361 Hasselager 41 24 59 60

Hinnerup

Grundfør Vejunderføring (Christian Snebæk), Holmevej 22, 8920 Randers NV 24 45 59 88
Vibe-Huse ApS, Samsøvej 29, 8382 Hinnerup 86 98 60 11
Vibekjær Entreprenør , Solkærvej 25, 8382 Hinnerup 86 91 09 33

Hjortshøj

Andersen Jørgen ApS
Bøggildsvej 52, 8530 Hjortshøj **86 99 92 16**
Telefax **86 99 92 03**
www.j-a-aps.dk

Entreprenør Finn Jensen, Lindåhøje 4, 8530 Hjortshøj 86 99 94 94
Jensen Finn Entreprenør, Lindåhøje 4, 8530 Hjortshøj 86 99 99 99
Kj Murer og Entreprenør ApS, Skødstrupvej 171, 8530 Hjortshøj 51 36 01 70
Sørensen Erik, Risvangsvej 32, 8530 Hjortshøj 86 99 94 40

Holme, Højbjerg, Skåde

Entreprenør Morten Garde, Axel Kiers Vej 24, 8270 Højbjerg 51 21 95 44
Jelsbakgård, Jelshøjvej 45, 8270 Højbjerg 50 47 60 80
Lind's Multi Service (Søren Lind Sørensen), Rundhøj Alle 117, 8270 Højbjerg 20 61 47 95
Madsen Peter Rederi A/S, Søren Nymarks Vej 8, 8270 Højbjerg 86 29 01 00

Rubrikken fortsættes

Entreprenører

Partrederiet Sea Fighter,
Søren Nymarks Vej 8, 8270 Højbjerg 86 29 01 00

Hørning

C.L. Fliser og Anlæg, Dørupvej 7, 8362 Hørning 22 48 82 56
MJ Anlæg ApS, Torshøjvej 55, 8362 Hørning 23 71 98 70
MI Entreprenør Og Anlæg, Randersvej 109, 8362 Hørning ... 40 88 85 69
Frank Rasmussen, Rosenvænget 88, 8362 Hørning 86 92 32 35

Lystrup

Eberhard & Jørgensen Entreprenørfirmaet A/S,
Pannerupvej 21, 8520 Lystrup 86 23 12 46
Gravco Lars A/S, Marøgelhøj 20, 8520 Lystrup 86 22 60 68

Kristensen Sv Erik
Elstedvej 36,
8520 Lystrup 86 23 04 52
Telefax 86 23 04 32

Lystrup Grader v. Henning Moesgård Sørensen
Skårupgårdvej 100,
8520 Lystrup 86 22 71 27
Mobil 20 73 49 86
Se annonce side 123

Malling

Kristensen Kenny, Synnedrupvej 40, 8340 Malling 86 93 11 20
Lambæk Byg og El-Service, Askelunden 3, 8340 Malling 86 93 30 25

Mørke

Lille Entreprenør, Den, Randersvej 131, 8544 Mørke 86 99 78 00

Mårslet

CI Invest Mårslet V. Carsten Gustafsen & Lone Mørch I/S,
Obstrupvej 56, 8320 Mårslet 40 38 53 22
M V Entreprise v. Michael Vad,
Mustrupvej 233, 8320 Mårslet 40 90 42 17

Risskov

DanJord A/S
Viengevej 8,
8240 Risskov 86 21 26 55
Se annonce side 122

Frits Halvorsen A/S, Bryggervej 20, 8240 Risskov 86 21 52 22
HESØ Udvikling A/S, Voldbjergvej 22, 8240 Risskov 86 13 61 00
Mathiassen René Entreprenør A/S,
Stokagervej 17, 8240 Risskov 86 17 22 01
Mg Consult ApS, Merianvej 4, 8240 Risskov 86 24 47 21
Sandahl Jørn Entreprenørfirma A/S,
Arresøvej 45, 8240 Risskov 86 17 54 00

Sabro

Arve Poul
Viborgvej 841,
8471 Sabro 86 94 90 56

Entreprenør
Poul Arve
• Støbearbejde • Dræning
• Snerydning • Planering
• Kloakarbejde • Jordarbejde
86 94 90 56
e-mail:poul@arve.dk
www.arve.dk

AS Entreprenør & Anlæg ApS, Grønvej 37, 8471 Sabro 86 22 58 04
JK Maskiner ApS, Gammel Viborgvej 116, 8471 Sabro 86 24 34 55

Mølballe Anlægs- & Entreprenørforretning ApS
Tingvad 15,
8471 Sabro 40 37 17 75
Telefax 86 91 17 29
www.moelballe.dk

Wacherhausen Tommy, Fårupvej 62, 8471 Sabro 86 24 34 38
Aarhus Entreprenørservice ApS,
Gammel Viborgvej 116, 8471 Sabro 86 24 12 55

Skødstrup

Amatech A/S, Krajbjergvej 8, 8541 Skødstrup 86 99 10 14
Detailconsult ApS, Grenåvej 739, 8541 Skødstrup 26 36 08 16
Milestenen ApS, Bakketoften 12, 8541 Skødstrup 70 22 37 50

Sporup

BR Anlæg ApS, Vandværksvej 10, 8472 Sporup 86 96 83 65

Tilst

Bentz Viggo X-feltet A/S, Agerøvej 23, 8381 Tilst 86 24 69 55
Davidsen Partnere A/S, True Møllevej 5, 8381 Tilst 87 48 25 00
Nørgård Flemming, Munkevejen 6, 8381 Tilst 86 24 55 30

Tranbjerg

Niels P. Total
Tranbjerg Stationsvej 4A,
8310 Tranbjerg J 24 41 89 39
nptotal@nptotal.dk
24 41 89 39
Alt indenfor jord/beton og tømrerarbejde

Trige

Frederiksen Jan Entreprenør A/S,
Vestermøllevej 5, 8380 Trige 21 43 06 93

JH Entreprise
Bjergagervej 1,
8380 Trige 86 98 98 70
jwb@pc.dk

Søften Entreprenør ApS, Rønbækvej 38, 8382 Hinnerup 86 98 72 66
Ølsted Entreprenør, Hornsbjergvej 5, 8380 Trige 86 23 07 66

Viby

Jensen P.H. ApS
Gunnar Clausens Vej 11,
8260 Viby J 86 28 60 08
Telefax 86 28 62 96

JM Trykluft A/S, Fabrikvej 5, 8260 Viby J 86 28 25 11
Kraszewski, Stavtrupvej 139 B, 8260 Viby J 60 88 90 44
Viby Attachment Worldwide A/S, Fabrikvej 14, 8260 Viby J .. 87 38 80 80

Åbyhøj

Møller Gert ApS, Ved Lunden 4, 8230 Åbyhøj 86 25 23 13
Strukton - Aarsleff Jv I/S, Lokesvej 15, 8230 Åbyhøj 87 44 22 22
Aarsleff Per A/S, Lokesvej 15, 8230 Åbyhøj 87 44 22 22

Uden for område

Ebeltoft Nedbrydning & Entreprenør Forretning
Bjergvejen 4,
8400 Ebeltoft 20 37 19 86
Se annonce side 123

HPH Træ og Vej, Energivej 132, 8420 Knebel 86 27 13 95
Kpm Fræsning, Vellingvej 36 B, 7000 Fredericia 53 17 46 16
Wasco Coatings Denmark ApS, Amerikavej 14, 6700 Esbjerg 75 45 42 45

Entreprenører, artikler for

Aarhus

Pon Equipment A/S, Jens Olsens Vej 23, 8200 Aarhus N 70 25 44 11

Risskov

Ajos A/S, Vejlbjergvej 4, 8240 Risskov 70 25 63 63

Åbyhøj

Jv Aarsleff-Streicher-Bunte I/S, Lokesvej 15, 8230 Åbyhøj ... 87 44 22 22

Ergonomi

Holme, Højbjerg, Skåde

Frølich Ergonomi (Else Frølich),
C.F.Aagaards Vej 20, 8270 Højbjerg 86 27 58 86
Frølich Ergonomi (Else Frølich),
C.F.Aagaards Vej 20, 8270 Højbjerg 50 80 58 86

Uden for område

Temac Automation ApS, Kastanie Alle 16, 6760 Ribe 43 44 39 00

Ergoterapeuter

Aarhus

Byskov Fysioterapi , Silkeborgvej 92, 8000 Aarhus C 20 72 74 58
Lise Horsfeldt Massage,
Gammel Horsensvej 210, 8660 Skanderborg 40 84 68 09

Brabrand

Fysioterapeut Piet Duffy, Helenelyst 462, 8220 Brabrand 20 40 67 12

Holme, Højbjerg, Skåde

Healthpartner (Kris Mikkelsen),
Pilevænget 15, 8270 Højbjerg 26 17 52 77

Hornslet

Hornslet Fysioterapi v/ Mona Svith,
Dalgårdsparken 6, 8543 Hornslet 87 62 18 00

Lystrup

Levende Krop , Møgelgårdsvej 39, 8520 Lystrup 60 64 00 17

Mårslet

Pallesen Søren Holm, Langballevej 166, 8320 Mårslet 24 67 56 48

Risskov

Schøler Christensen Louise Margrethe,
Kantorvænget 1, 8240 Risskov 50 71 47 40

Skødstrup

Mund-Ret Ergoterapi, Stationsstien 8, 8541 Skødstrup 30 32 09 12
Terapi, Supervision Og Kurser ,
Lille Strandvej 32, 2900 Hellerup 26 19 03 34

Erhvervsbeklædning en gros og fabrikation

Risskov

Camus A/S, Østerled 28, 4300 Holbæk 59 44 24 10

Tilst

House of Fashion, Anelystparken 45 D, 8381 Tilst 98 52 40 15

Viby

Orloff Firmatøj A/S, Industrivej 17, 8260 Viby J 87 38 87 38

Erhvervsbeklædning, salg og udlejning af

Aarhus

Lauges Erhvervsbeklædning
Banegårdsgade 18,
8000 Aarhus C 86 12 94 96
www.lauges.dk

Åbyhøj

Tøjlageret Firmatøj, Elkjærvej 12, 8230 Åbyhøj 86 25 19 99

Erhvervsinformation

Aarhus

Erhvervsinformation Hovedbiblioteket
Møllegade 1, 8000 Aarhus C 89 40 92 55

Klippes?
Find frisøren
i De Gule Sider®

Erhvervslokaler, udlejning af

Byggeselskab
Mogens de Linde
Udvikling og udlejning af ejendomme
Ringgade Centret · Jens Baggesens Vej 90 A · 8200 Århus N
Telefon 70 23 70 58 · www.delinde.dk

Aarhus

BindingsVærket - et kontorfællesskab,
Nørregade 22, 8000 Aarhus C 86 20 82 50
Dansk Erhvervsprojekt A/S,
Bredskifte Alle 11, 8210 Aarhus V 86 78 47 44
Den Smukke Allé ApS, Frederiksgade 70, 8000 Aarhus C 86 18 16 96
1148 Åparken 14-25, Åparken 14, 8700 Horsens 86 12 20 20
INCUBA Science Park A/S, Åbogade 15, 8200 Aarhus N 87 34 55 55
Iversen Rikke L, Kystvejen 49, 8000 Aarhus C 86 76 14 33
K/S Skovby Erhverv, M.P.Bruuns Gade 36, 8000 Aarhus C ... 89 37 00 00

Linde Mogens de, Byggeselskab
Jens Baggesens Vej 90A,
8200 Aarhus N 70 23 70 58
Se annonce denne side

PJM Ejendomme, Oktobervej 61 B, 8210 Aarhus V 86 75 07 66

Egå

Pinkhøjlund , Skæring Hedevej 200, 8250 Egå 87 43 02 33

Galten

Mega Trading Århus A/S, Engvangsvej 17, 8464 Galten 86 94 57 88
Polyware ApS, Silkeborgvej 12, 8641 Sorring 86 95 45 25

Hadsten

AH6 ApS, Gunderuplundvej 10, 8370 Hadsten 27 20 01 46
Gårdejer Henning Peder Pedersen,
Bavnehøjvej 130, 8370 Hadsten 86 91 44 60
Gårdejere Lis Svendsen/Jens Rud Svendsen,
Lyngåvej 21, 8370 Hadsten 42 38 81 24
Jensen Hans S, Rækkevej 11, 8370 Hadsten 86 98 22 86
Lehner Arne Hvidkjær, Lerbjergvej 16, 8370 Hadsten 66 11 25 55
Pedersen Anders, Selling Hedevej 1, 8370 Hadsten 86 91 44 90
Rasmussen Jan Vestergaard,
Galten Hedevej 15, 8370 Hadsten 86 98 35 60
Steensgaard Peder, Rækkevej 17, 8370 Hadsten 86 98 16 80
Svendsen Mogens Rud, Lyngåvej 21, 8370 Hadsten 42 38 81 24

Hammel

Christensen Jens Erik Nygaard,
Vestagervej 65, 8450 Hammel 42 96 37 38
I/S Egelund Olsen, Granslevvej 5, 8450 Hammel 26 81 44 99
Jensen Karsten Lund, Sall Hedevej 120, 8450 Hammel 86 96 53 36
Landsbækgård /Carsten Grauslund Pedersen,
Landsbækvej 80, 8450 Hammel 86 96 00 41
Mosegaard (Kirsten Schouborg Gertsen),
Anbækvej 100, 8450 Hammel 86 96 15 36
Røddik ApS, Skovbrynet 4, 8450 Hammel 86 96 81 98

Harlev J

Nygaard Aksel Laurits, Brydehøjvej 24, 8462 Harlev J 86 92 44 12

Hasselager

Kb Ejendoms Invest I/S, Bøgekildevej 20, 8361 Hasselager . 87 38 84 84

Hinnerup

Bech Søren Vestergaard, Krogsvej 30, 8382 Hinnerup 86 91 02 15
Ejendomsselskabet H3A ApS,
Haraldslundvej 3 A, 8382 Hinnerup 86 91 21 71
Hr Og Fr Alfred Henneberg/Krestine Nielsen,
Engdalsvej 14, 8382 Hinnerup 86 91 12 63
Haar Dalsgaard , Haarvej 9, 8382 Hinnerup 86 98 58 57
Jensen Jørgen Gudmund,
Skanderborgvej 129, 8382 Hinnerup 61 54 15 03
Styvelgård , Århusvej 70, 8382 Hinnerup 50 95 09 17

Hjortshøj

Kalstrup Anders, Ogstrupgårdsvej 1, 8530 Hjortshøj 27 89 83 07
Olsen Kirsten Hjortholm, Sastrupvej 50, 8530 Hjortshøj 86 22 10 17

Holme, Højbjerg, Skåde

Torben Lange, Nordlige Bjergevej 15, 8270 Højbjerg 86 27 79 61

Hornslet

Elin Og Gert Jakobsen, Skovagervej 27, 8543 Hornslet 86 99 69 93
Villumsen Per, Kaløvej 81, 8543 Hornslet 40 45 89 01
Vipax ApS, Kaløvej 81, 8543 Hornslet 86 33 40 01

Hørning

Andersen Kristian Ørbæk,
Kollens Møllevej 10 A, 8362 Hørning 76 98 22 11
Bærentzen Leif Blach, Gl Randersvej 42, 8362 Hørning 86 57 17 99
Gårdejer Per Søballe Pedersen,
Herredsvejen 4, 8362 Hørning 86 92 17 04
Hougaard Leif, Kærvej 7, 8362 Hørning 87 68 07 13
Pedersen Henning Andre, Solbjerg Søvej 13, 8362 Hørning .. 86 92 84 32
Pedersen Ove A, Solbjerg Søvej 15, 8362 Hørning 86 92 77 18
John Svarre, Knudevejen 20, 8362 Hørning 86 92 38 04

Lystrup

City 1 Århus ApS, Skæringvej 134, 8520 Lystrup 87 36 01 80

Malling

Karin Andersen/Ulrik Hansen, Sletholmsvej 3, 8340 Malling . 26 15 33 66
Mosegård , Mosevænget 25, 8340 Malling 86 93 35 03

Mørke

Andersen Bjarne Ingolf, Gml Landevej 35, 8544 Mørke 86 99 72 06
Højholdt Jens, Oldvej 9, 8544 Mørke 86 49 21 36
Jens Erik Kruse, Thorsagervej 29, 8544 Mørke 86 37 72 37
Johnsen Thorkild, Ebeltoftvej 129, 8544 Mørke 86 37 21 39
Rasmussen Bent, Smedebakken 14, 8544 Mørke 86 97 41 35
Sanko Henrik Marius, Firhøjevej 22, 8544 Mørke 86 97 40 25

Mårslet

Nielsen Finn Juul, Testrupvej 165, 8320 Mårslet 86 92 73 61

Risskov

Domica ApS, Agerbæksvej 3, 8240 Risskov 25 15 14 20
Glindvad og Jeppesen ApS, Stenagervej 2, 8240 Risskov 87 42 63 53
Haldrup Gerlach, Violvej 4, 8240 Risskov 86 17 88 65
Knebel Vig Invest ApS, Nordre Strandvej 37, 8240 Risskov .. 87 41 63 41

Sabro

Gdr Jens Ove Hegelund, Stillingvej 56, 8471 Sabro 86 94 84 05

Skødstrup

Løgten Invest A/S, Grenåvej 739, 8541 Skødstrup 86 99 25 55
Villadsen Peter Holme, Vorrevej 33, 8541 Skødstrup 86 99 30 24

Solbjerg

Freddie Petersen, Solbjerg Hovedgade 148, 8355 Solbjerg ... 86 92 78 03
Jacobsen Åge Hjortshøj, Hvilstedvej 18, 8355 Solbjerg 86 92 79 04
K. L. Vikarservice , Hvilstedvej 19 B, 8355 Solbjerg 86 53 11 56

Sporup

Gårdejer Thomas Peter Nielsen, Begtrupvej 69, 8472 Sporup 86 96 80 22
Larsen Anders Ludvig, Silkeborgvej 15, 8472 Sporup 86 96 81 65

Tilst

Metobi Ejendomme ApS, Blomstervej 3, 8381 Tilst 86 24 65 11
Nielsen Lars Hvid, Blakhøjvej 8, 8381 Tilst 86 94 88 03

Trige

Andersen Keld Peter, Kærhusevej 13, 8380 Trige 86 98 91 81
Hansen Nicolai, Røvedvej 3, 8380 Trige 86 98 91 28
Witthøft Børge, Holmkærvej 140, 8380 Trige 86 23 13 97

Viby

JM Trykluft A/S, Fabrikvej 5, 8260 Viby J 86 28 25 11
Karina Og Oleg Angelo Valente,
Vestermarken 17, 8260 Viby J 86 28 34 99

Åbyhøj

Olav de Linde Byggeselskab,
Søren Frichs Vej 38 A, 8230 Åbyhøj 86 15 42 44

Uden for område

Tilst Ejendomme A/S, Ravningvej 42, 7182 Bredsten 86 95 00 02

Erhvervsservice

Hørning

Hørning Erhvervscenter, Skanderborgvej 13, 8362 Hørning .. 86 92 48 22

Lystrup

Vensi Erhvervsnetværk, Skæringvej 100, 8520 Lystrup 50 33 70 00

Erhvervsskoler

Aarhus

Aros Art School, Skt.Anna Gade 40, 8000 Aarhus C 86 19 18 80
Grenå Teknisk Skole, Skolegade 19 A, 8000 Aarhus C 87 48 65 54

Århus Maskinmesterskole
Borggade 6,
8000 Aarhus C 86 12 62 22
www.aams.dk

Egå

Tobias-skolen, Skæring Hedevej 444, 8250 Egå 28 45 00 45

Hørning

Dagskolen, Jeksen Dalvej 3, 8362 Hørning 86 92 25 68

Mårslet

Tamu-Center Århus, Oddervej 314, 8320 Mårslet 87 36 17 17

Etiketter

Hasselager

Dansk Klæberulle Industri A/S,
Stormosevej 35, 8361 Hasselager 86 28 42 22
Dittokan A/S, Jegstrupvej 48, 8361 Hasselager 86 28 38 44

Hinnerup

DES LABELS, ApS, Pi 2, 8382 Hinnerup 86 97 46 00
Labelco, Samsøvej 38, 8382 Hinnerup 86 98 80 88

Risskov

Color Label A/S, Vejlbjergvej 14, 8240 Risskov 87 41 55 00
Flexiket A/S, Sindalsvej 3, 8240 Risskov 86 21 21 22
Schrøder Grafisk ApS, Sindalsvej 44, 8240 Risskov 86 21 02 44

Eventbureauer

Aarhus

Bach Annemette, De Mezas Vej 3, 8000 Aarhus C 22 93 60 92
Event Promotion, Stadion Alle 12, 8000 Aarhus C 23 83 22 00
Frentz Carsten Production ApS,
Tøndergade 96, 8000 Aarhus C 70 26 35 30
People in Front, Klostergade 28, 8000 Aarhus C 51 94 00 57
Satsman, Katrinebjergvej 111 A, 8200 Aarhus N 86 10 20 16
Tenderz.dk I/S, Klosterport 4, 8000 Aarhus C 72 11 80 71

Hadsten

Scotsport Jagt & Event ApS,
Gammel Sellingvej 3, 8370 Hadsten 87 61 06 10

Holme, Højbjerg, Skåde

Bwachmann.Dk (Bent Wachmann),
Ollerupvej 11, 8270 Højbjerg 40 27 87 67

Risskov

Drinks Service (Thorlak Fink Kondrup),
Møller Meyers Vej 9, 8240 Risskov 25 21 92 97

Skødstrup

Geocaching Danmark, Hovslundvej 46, 6230 Rødekro 21 96 84 79

Facadebehandling

INSITU-RENS
Graffiti Fjerneren A/S
86 16 16 11
Facaderensning · Hedvandsspuling
Højtryksspuling 0-500 bar · Kemisk facaderensning
Gramhirensning · Graffitibeskyttelse · Serviceaftaler
Epoxybehandling · Betongulve · Malerarbejde
Jens Baggesens Vej 41 · 8200 Aarhus N
insitu@malerhuset.dk · www.malerhuset.dk

Aarhus

Insitu-Rens Graffiti Fjerneren A/S
Jens Baggesens Vej 41,
8200 Aarhus N 86 16 16 11
www.malerhuset.dk
Se annonce denne side

Egå

Dé Luxe Complete Service, Egå Møllevej 5, 8250 Egå 26 34 44 04

Hasselager

Dansk Facade Service, Engparken 4, 8464 Galten 86 28 28 46

Skødstrup

Falcon Byg, Begoniavej 39, 8541 Skødstrup 51 18 58 03

Tilst

Facadeservice.dk, Østermarksvej 44, 8381 Tilst 20 25 22 40

Faglige organisationer

Aarhus

Arkitektforbundet
Mejlgade 38,
8000 Aarhus C 32 83 69 90
Telefax 87 31 09 19
sekr@arkitektforbundet.dk

Blik og Rørarbejder Forbundet kreds 3,
Sonnesgade 9, 8000 Aarhus C 86 12 76 33
BUPL-A Århus, Mindegade 12 A, 8000 Aarhus C 35 46 56 30
BUPL-A Århus Kommune, Mindegade 12, 8000 Aarhus C 87 31 42 70
BUPL Århus Kommune, Mindegade 12, 8000 Aarhus C 87 31 42 50
Dansk Byggeri, Agerbæksvej 17, 8240 Risskov 72 16 00 00
Dansk Journalistforbund 87 30 93 30
Dansk Metal, Nyropsgade 38, 1780 København V 33 63 20 00
Dansk Metal Teleafd. 8, Mejlgade 95, 8000 Aarhus C 87 32 18 88
Dansk Musiker Forbund, Grønnegade 93, 8000 Aarhus C 86 17 83 11
Dansk Psykolog Forening, Fiskergade 41, 8000 Aarhus C 35 26 99 55
Danske Lønmodtageres A-kasse,
Fredensgade 9, 8000 Aarhus C 86 14 48 77
Fagforeningen Danmark, Fredensgade 9, 8000 Aarhus C 86 14 48 77
Faglige Hus Det, Fredensgade 9, 8000 Aarhus C 86 14 48 77
Folkebevægelsen mod EU-Unionen,
Lollandsgade 55, 8000 Aarhus C 86 19 30 70
Forbundet Kommunikation og Sprog,
Klostergade 56, 8000 Aarhus C 33 91 98 00
Forbundet Træ-Industri-Byg Afdeling 4 - Østjylland,
Paludan-Müllers Vej 48, 8200 Aarhus N 88 18 64 00
FunktionærKartellet/TeknikerSammenslutningen,
Fredensgade 9, 8000 Aarhus C 86 14 48 77
Fødevarerforbundet NNF Østjylland,
Paludan-Müllers Vej 227, 8200 Aarhus N 38 18 70 49
HK Østjylland Århus, Park Alle 11, 8000 Aarhus C 70 11 45 45
IDA Ingeniørforeningen i Danmark,
Værkmestergade 25, 8000 Aarhus C 33 18 48 48
Kort- og Landmålingsteknikernes forening,
Tinglevgade 1, 8000 Aarhus C 86 14 68 18
Merkonomernes Hovedorganisation,
Marselis Boulevard 173, 8000 Aarhus C 86 25 81 33
Metal Århus 8000 Aarhus C 89 30 77 00
Serviceforbundet (Århus), Vester Alle 7, 8000 Aarhus C 70 15 04 50
2B - Bedst og Billigst, Fredensgade 9, 8000 Aarhus C 86 14 48 77

3F Århus Rymarken
Rymarken 4,
8210 Aarhus V 70 30 09 44
www.3f.dk/aarhus-rymarken
aarhus-rymarken@3f.dk

Brabrand

Kristelig Fagbevægelse, Sintrupvej 71, 8220 Brabrand 86 10 07 11

Hinnerup

Ledernes Hovedorganisation, Merkurvej 14, 8382 Hinnerup . 86 98 70 53

Holme, Højbjerg, Skåde

Dsi, Gemmavej 14, 8270 Højbjerg 86 11 22 77

Skanderborg

3F Søhøjlandet, Villavej 4, 8660 Skanderborg 70 30 09 42

Viby

FOA - Fag og Arbejde, Christian X's Vej 56, 8260 Viby J 46 97 32 20
FOA - Fag og Arbejde, Christian X's Vej 56, 8260 Viby J 89 36 66 66
Portørernes Faggruppeklub,
Christian X's Vej 56, 8260 Viby J 86 13 24 74

Åbyhøj

Dansk Socialrådgiverforening,
Søren Frichs Vej 42 H, 8230 Åbyhøj 87 30 91 91
Jyllands-Anatolia Trade Chamber,
Henrik Hertz Vej 64, 8230 Åbyhøj 51 50 93 04

Uden for område

Jobogliv.dk, Lille Borgergade 25, 9400 Nørresundby 33 30 07 77

Familierådgivning

Hornslet

Robak Susanne, Sønderholmvej 8, 8543 Hornslet 86 99 76 73

Farve en gros

SIGMA SERVICE CENTER
"Maling i mesterklasse"
BUTIK: Tranekærparken 1
Risskov
86 21 73 73
CENTER: Trindsøvej 15
Aarhus C
86 15 34 00
info@sscaarhus.dk
www.sigmaservice.dk

Aarhus

Midtjysk Farvecenter ApS
Trindsøvej 15,
8000 Aarhus C 86 15 34 00
www.epaint.dk
Se annonce denne side

+Plus Paint A/S, Mjølnersvej 12, 8230 Åbyhøj 87 33 10 00

Åbyhøj

Flauenskjold C A/S, Tomsagervej 1, 8230 Åbyhøj 70 13 47 00

Iversen Industrilakker A/S
Hermodsvej 18,
8230 Åbyhøj 86 15 23 00
86 15 23 00

+Plus Malergrossisten Århus, Mjølnersvej 12, 8230 Åbyhøj . 86 15 02 22

Farve- og stilkonsulenter

Tilst

Nyt Image stil- og farvekonsulent,
Kronborgvej 10, 8381 Tilst 86 24 48 03

Farvefabrikker

Brabrand

Farve- og Lakfabrik Schmidt Nielsen ApS
Gjellerupvej 104,
8220 Brabrand 86 25 41 11
Telefax 86 25 41 09
sminilac@mail.dk

Farvehandlere

Aarhus

Colorama Århus C
Nørre Allé 57,
8000 Aarhus C 86 13 92 11
colorama
www.colorama.dk

Farveland Trøjborg, Tordenskjoldsgade 37, 8200 Aarhus N .. 86 16 70 62
Farvetrolden I/S, Møllevangs Alle 151 B, 8210 Aarhus V 86 10 16 11
Flügger Farver, Frederiks Alle 111, 8000 Aarhus C 86 12 78 11
Flügger farver, Frydenlunds Allé 5, 8210 Aarhus V 86 15 42 22
Flügger Farver, Ny Munkegade 5, 8000 Aarhus C 86 13 04 33
Midtjysk Farvecenter A/S,
Hammershusvej 2 A, 7400 Herning 97 21 15 44
Sadolin Farveland Hasle, Viborgvej 142, 8210 Aarhus V 86 15 80 70

Tapethuset ApS
Funch Thomsens Gade 5,
8200 Aarhus N 86 16 73 00
www.tapethuset.dk
Byens største tapetudvalg

Brabrand

Farver i City Vest, Gudrunsvej 7, 8220 Brabrand 86 25 35 66
Flügger Farver, Sintrupvej 3, 8220 Brabrand 86 24 44 53
Kais Farve, Edwin Rahrs Vej 32, 8220 Brabrand 86 12 14 30

Egå

Klatten I/S, Grenåvej 530, 8250 Egå 86 74 13 30

Rubrikken fortsættes

Find **håndværkeren** i De Gule Sider®

Farvehandlere

Galten

Håndværkeren Kurt Mogensen ApS, Smedeskovvej 30, 8464 Galten 87 69 61 60

Hadsten

Hadsten Farvehandel, Nørregade 5, 8370 Hadsten 86 98 01 26

Hammel

Farveservice, Gl Frijsenborgvej 18, 8450 Hammel 86 96 11 47
Flügger Farver, Voldbyvej 4, 8450 Hammel 86 96 29 99

Holme, Højbjerg, Skåde

Linoliebutikken, Grumstolsvej 6, 8270 Højbjerg 86 27 60 74

Hørning

Flügger Farver, Vester Alle 2, 8362 Hørning 87 69 60 14

Risskov

Colorama Risskov Tapet-Farve
Nordre Strandvej 15,
8240 Risskov 86 17 99 22
Stort udvalg i kurvevarer
colorama
www.risskovtapetogfarve.dk

Sigma Farvehandel, Tranekærparken 5, 8240 Risskov 86 21 73 73

Tilst

Flügger Farver, Tilst
Tilst Skolevej 38,
8381 Tilst 44 25 09 34
Mobil 20 25 09 34
Flügger Farver
www.fluggerfarvertilst.dk

OC Farvehandel, Havkærvej 33, 8381 Tilst 86 24 99 16

Tranbjerg

Sadolin Farveland J Chr Jensen, Kirketorvet 9, 8310 Tranbjerg J 86 29 08 07

Trige

Flügger Farver, Smedebroen 2, 8380 Trige 86 23 14 35

Viby

Colorama, Skanderborgvej 189, 8260 Viby J 86 14 15 88

Åbyhøj

Dyrups Malercenter, Lokesvej 9, 8230 Åbyhøj 86 15 36 00
Petersen Erik, Digtergangen 45, 8230 Åbyhøj 26 59 99 95

Aabyhøj Tapet og Farve v/Holger Pedersen
Silkeborgvej 230,
8230 Åbyhøj 86 15 73 66
v/ Malermester Holger Pedersen
Nordsjø Maling

Århus Farve- Og Lak A/S, Tomsagervej 1, 8230 Åbyhøj 86 25 23 21

Feng Shui

Hinnerup

Neo stucco, Elbækvej 3, 8382 Hinnerup 27 35 57 55

Ferieboligudlejning

Aarhus

A Room With A View I/S, Kystvejen 41, 8000 Aarhus C 22 24 79 18

Risskov

dansommer A/S, Voldbjergvej 16, 8240 Risskov 86 17 61 22

Bygge nyt?
Find håndværkeren i De Gule Sider®

Uden for område

Feriecentret Østersø Færgegård
Kalvehave Havnevej 45,
4771 Kalvehave 70 88 67 57
Søger I en afslappet ferie i naturskønne omgivelser tæt ved havn og strand på Sydsjælland? - så kontakt
Feriecentret Østersø Færgegård
Kalvehave Havnevej 45 . DK-4771 Kalvehave
info@faergegaard.dk
www.faergegaard.dk

Øer Maritime Ferieby, Ørkrogvejen 2, 8400 Ebeltoft 70 26 29 49

Feriehjem og feriekolonier

Holme, Højbjerg, Skåde

Peter Sabroes Minde, Ørneredevej 23, 8270 Højbjerg 86 27 05 69

Festarrangører

Aarhus

Turbinehallen, Kalkværksvej 12, 8000 Aarhus C 70 27 70 71

Hadsten

Hiphiphurra ApS, Bavne Alle 2 H, 8370 Hadsten 86 11 26 31

Hornslet

Chris Fest og Farver, Ballesvej 65, 8543 Hornslet 22 53 21 25

Solbjerg

Rodkjær Fest- & Eventbureau, Østergårdsvej 289, 8355 Solbjerg 87 48 01 00

Festartikler

Galten

Royal Fadølsudlejning, Skolevej 22, 8464 Galten 86 94 33 11

Holme, Højbjerg, Skåde

Calligraphen ApS, Axel Gruhns Vej 10, 8270 Højbjerg 86 29 39 67

Film

se **Video og DVD, salg og udlejning af**

Filmproduktion

Aarhus

Buzz Production, Svanekevej 4, 8210 Aarhus V 86 10 31 03
Epic Film I/S, Baltic agade 12, 8000 Aarhus C 26 36 58 99
Figment (Henrik Bjerregaard Clausen), Fredens Torv 8, 8000 Aarhus C 60 60 29 49
Filmby Århus, Filmbyen 23, 8000 Aarhus C 89 40 48 73
JA Film, Klosterport 4, 8000 Aarhus C 70 26 02 70
Jimmy´s Brother, Ivar Huitfeldts Gade 19, 8200 Aarhus N 60 22 01 13
Kim Bech Film, J.M.Mørks Gade 3, 8000 Aarhus C 60 13 79 55
Kolibri Film ApS, Graven 16 B, 8000 Aarhus C 51 50 63 29
Nebula Film, Helgolandsgade 17, 8000 Aarhus C 50 45 75 53
Paseofilm, Filmbyen 23, 8000 Aarhus C 27 20 43 73
Strandgaard Kasper, Haslevangsvej 78, 8210 Aarhus V 26 70 71 91
Støjsender , Istedgade 14, 8000 Aarhus C 28 83 07 78
Third Field Productions I/S, Bissensgade 1, 8000 Aarhus C 28 40 90 49
Unmack Medier , Vestre Ringgade 222, 8000 Aarhus C 40 75 75 95
Zebra Productions, Tordenskjoldsgade 21, 8200 Aarhus N 87 39 05 14
Åbc Tv, Jernaldervej 324, 8210 Aarhus V 30 82 81 35

Holme, Højbjerg, Skåde

Perle Produktion, Junovej 26, 8270 Højbjerg 86 11 75 55

Sabro

Willumfilm , Ebertsgade 2, 2300 København S 51 92 80 83

Skødstrup

Jhm Tv, Jernaldervej 324, 8210 Aarhus V 51 88 15 70

Viby

Deluca Film, Bjørnholms Alle 4, 8260 Viby J 70 21 40 50
Fridthjof Film Århus ApS, H.C Ørsteds Vej 3 B, 8260 Viby J 25 48 40 78
Run And Tell Productions, Skjoldsgade 20, 8260 Viby J 61 71 77 89
Zoozoo, Balagervej 53, 8260 Viby J 29 17 22 66

Filtre

Malling

FilTrade ApS, Sofienlystvej 21, 8340 Malling 70 26 10 33

Mørke

Ican A/S, Stationsvej 18, 8544 Mørke 86 37 73 72

Åbyhøj

Camfil A/S, Gjellerupvej 84, 8230 Åbyhøj 86 75 55 33
TROX Danmark A/S, Klamsagervej 23, 8230 Åbyhøj 86 25 19 11

Finansiering og forvaltning

Aarhus

Danske Bank, Finanscenter Jylland Øst, Åboulevarden 69, 8000 Aarhus C 45 12 44 10
Fair Finans A/S, Søndergade 2, 8000 Aarhus C 86 13 98 98
FIH Erhvervsbank A/S, Brendstrupgårdsvej 13, 8200 Aarhus N 72 22 52 00
Formuepleje A/S, Værkmestergade 25, 8000 Aarhus C 87 46 49 00
Høgh & Rousing A/S, Grønnegade 77 B, 8000 Aarhus C 86 10 22 29
Krone Kapital A/S, Rosensgade 18, 8000 Aarhus C 96 70 34 00
Merex, Banegårdspladsen 20, 8000 Aarhus C 86 13 31 23
Pamischan ApS, Søndergade 34, 8000 Aarhus C 86 12 06 22

Beder

Østjysk Forvaltning A/S, Svendgårdsvej 3, 8330 Beder 87 47 52 00

Egå

A. Tranæs finans ApS, Skæring Hedevej 206, 8250 Egå 41 16 68 01

Mårslet

Finans Nord A/S, Åbakken 10, 8320 Mårslet 86 75 32 00

Finéring

Brabrand

Brabrand Finerings-Central, J.P.Larsens Vej 15, 8220 Brabrand 86 26 00 13

Åbyhøj

Gjellerupvej Maskinsnedkeri
Gjellerupvej 85,
8230 Åbyhøj 86 25 17 10
Gjellerupvej Maskinsnedkeri
www.gje-mas.dk

Firmagaver

Aarhus

Gavekurven, Gammel Munkegade 19, 8000 Aarhus C 86 12 90 60

Brabrand

Thornado
Louisevej 40,
8220 Brabrand 86 11 78 79
www.thornado.dk
Thornado

Lystrup

Kaffka ApS, Lyshøjen 6, 8520 Lystrup 70 21 83 83

Fisk en gros, import og eksport

Aarhus

JJ Fisk Pakkerivej 14, Fiskerivej 0, 8000 Aarhus C 86 12 68 05
Pernilles Fiskefars, Pakkerivej 2 A, 8000 Aarhus C 86 12 35 59
Aarhus Fiskeeksport ApS, Pakkerivej 2 A, 8000 Aarhus C 86 12 35 59

Skødstrup

Clausen, Manbjergvej 51, 8541 Skødstrup 86 99 39 40

Fiske- og vildthandlere

P. Clausens
FISKEHANDEL ApS
Kom ind i vor butik og få et indtryk af alt godt fra havet.
Tlf. 86 12 42 80
www.clausensfiskehandel.dk

Fiskerivej 4 • 8000 Aarhus C • info@clausensfiskehandel.dk



Aarhus

Clausens P. Fiskehandel ApS
Fiskerivej 4,
8000 Aarhus C 86 12 42 80
www.clausensfiskehandel.dk



Se annonce side 126

Faur´s Fisk (Tonni Faurholt Hansen),
Grønnegade 95, 8000 Aarhus C 50 36 80 79
FiskTorsken (Flemming Brincken),
Trøjborgvej 26, 8200 Aarhus N 21 62 91 51
Havnens Fiskehus ApS, Fiskerivej 6, 8000 Aarhus C 86 12 38 00
Kokkens Fisk og Delikatesse,
Guldsmedgade 17, 8000 Aarhus C 86 13 20 13
Trangeled René, Valdemarsgade 28, 8000 Aarhus C 40 68 97 38

Holme, Højbjerg, Skåde

Fisken Kridthøj ApS
Kridthøjvej 6,
8270 Højbjerg 86 16 62 66
Se annonce denne side

Malling

Norsminde Fiskehus (Ib Klinge Christensen),
Norsmindevej 90, 8340 Malling 86 93 14 53

Risskov

C-F. Fisk, Kaldalvej 7, 9550 Mariager 28 36 93 94

Fiskeredskaber

Trige

Grejbiksen, Randersvej 397, 8380 Trige 86 23 25 27

Fiskeri

se **Jagt og fiskeri**

Fitness

se **Motionscentre**

Fjedre

Hadsten

industrifjedre, Dalsbrovej 3, 8370 Hadsten 86 49 13 33

Viby

Sodemann Industrifjedre A/S, Industrivej 21, 8260 Viby J ... 86 72 00 99

Fjernvarmecentraler

Aarhus

AffaldVarme Aarhus
Bautavej 1, 8210 Aarhus V **89 40 15 00**

Hadsten

Hadsten Varmeværk, Toftegårdsvej 30, 8370 Hadsten 86 98 11 55

Hammel

Hammel Fjernvarme Amba, Irlandsvej 6, 8450 Hammel 86 96 97 66

Hinnerup

Hinnerup Fjernvarme Amb, Fanøvej 15, 8382 Hinnerup 86 98 53 40

Holme, Højbjerg, Skåde

Holme-Lundshøj Fjernvarme AmbA
Holme Byvej 14,
8270 Højbjerg **86 27 20 44**
Telefax **86 27 58 17**
hlf@hl-fjernvarme.dk

www.hl-fjernvarme.dk

Rundhøj Fjernvarme AmbA
Holme Byvej 14,
8270 Højbjerg **86 27 20 44**
rfv@hl-fjernvarme.dk

Hornslet

Hornslet Fjernvarmeselskab,
Amaliegårdvej 7, 8543 Hornslet 86 99 43 83

Hørning

Hørning Fjernvarme Amb, Højgårdsvej 32, 8362 Hørning 86 92 13 05

Lystrup

Lystrup Fjernvarme A M B A, Hovmarken 2, 8520 Lystrup 86 22 16 99

Malling

Malling Varmeværk Amba, Dampmøllevej 1 A, 8340 Malling . 86 93 00 00

Mørke

Mørke Fjernvarmeselskab Amb, Parkvej 10, 8544 Mørke 86 37 72 30

Risskov

Vejlby Fjernvarmecentral Andelsselskabet,
Tranekærvej 56, 8240 Risskov 86 21 16 68

Solbjerg

Østjydsk Halmvarme Amba,
Solbjerg Hedevej 1, 8355 Solbjerg 86 92 60 55

Tranbjerg

Tranbjerg Varmeværk Amb,
Jegstrupvænget 630, 8310 Tranbjerg J 86 29 25 88

Flag og faner

Hadsten

OVAX Flagstænger, Bredgårdsvej 2, 8370 Hadsten 86 98 17 40

Flaskegas

Viby

Kosan Gas A/S, Hasselager Centervej 15, 8260 Viby J 89 48 77 00

Flasker

Trige

Århus Flaskecenter ApS, Trige Parkvej 23, 8380 Trige 86 21 11 11

Fliser

Aarhus

Evers fliser, Bredskiftevej 20 A, 8210 Aarhus V 86 24 24 20
Flisegalleriet Hesseldahl, Engmarken 18 A, 8220 Brabrand .. 87 69 61 22

Mørke

Oles Flisemontering (Ole Hjarsbæk),
Løvenholmvej 68, 8963 Auning 20 29 38 21

Tilst

Fliseuniverset A/S, Agerøvej 25, 8381 Tilst 86 44 03 00

Tør du?

... gå glip af en god investering?
Med annoncering i De Gule Siders medier
kan vi bevise, at hver investeret annoncekrone
i gennemsnit kommer 25 gange igen.
Læs mere på degulesider.dk

1:25

Find den hurtigste rute

Find den hurtigste rute til tante Oda i Odense eller fætter Gert i Berlin.

Prøv vores europæiske rutevejledning på degulesider.dk.

Søg gult - det' lige hér.

Flytteforretninger

F



CITY FLYTTETRANSPORT

Privatflytning • Møbellift
Flygelflytning • Pakning • Opbevaring
ERHVERVSFLYTNING
VIRKSOMHEDSFLYTNING

Viaduktvej 5
8260 Viby J.

DMF DANSK MØBELTRANSPORT FORENING

8628 8055
www.cityflyttetransport.dk

- Privat flytning
- Firmaflytning
- Oversoiske forsendelser
- Pakning
- Opbevaring
- Klavertransport
- Mobellift

Flytning
Jylland · Fyn · Sjælland
Luft- og Søfragt

Vi er forsikret gennem Tryg

Århus Møbeltransport

Lemmingvej 125 a · 8361 Hasselager • www.aarhus-moebeltransport.dk

+45 86 28 55 33

Kontortid: Hverdage kl. 8.00-16.30

DMF DANSK MØBELTRANSPORT FORENING DERES FLYTTE GARANTI

Buchtrup's Flytteforretning

- Alt flyttearbejde udføres
- Flytning af klaverer
- Opmagasinering med varme
- Flyttelift



Tlf. 70 20 48 74
www.flytteservice.dk

Afdeling i Hammel og Åbyhøj

Kontanter?

Find pengeinstituttet i De Gule Sider®

Find vej med mobilen på **mobil.dgs.dk**

JYDSK FLYTTEFORRETNING APS

- Nationale- og internationale flytninger
- Virksomhedsflytning
- Opmagasinering kort eller lang tid i tempererede, lukkede lokaler
- Udvendig møbellift til 26 m
- Specialopgaver udføres
- Pakning – alt forsikres
- Ugentlig afgang til Sjælland
- Luftpudeaffjedrede flyttebiler
- Speciale: Kunst og antikviteter Møbelopbevaring 20 m³ 6 og 8 m³ containere

Århus afd. 86 76 10 09
Tlf. 86 98 66 05
Fax 86 98 68 80



JYDSK NÅR DET ER BEDST
www.jydsk-flytteforretning.dk

FLYT BILLIGT - HJÆLP SELV
FLYTNING OG KØRSEL IND OG UDLAND
FLYTTEFOLK EFTER BEHOV STORT OG SMÅT KLARES
UDLEJNING AF FLYTTEKASSER
KLAVERFLYTNING
PAKNING AF INDBO
SAMLETURE TIL SJÆLLAND FYN OG JYLLAND
FÅ ET UFORBINDENDE TILBUD
FULD FORSIKRING DIN GARANTI



Thuesens Møbeltransport Eftf.
V. TOMMY NIELSEN
Ellemosevej 25 • 8310 Tranbjerg
TLF. 86 27 78 01
www.thuesens-mobeltransport.dk

Henriksen´s flytteforretning
★ Privatflytning
★ Virksomhedsflytning
★ Klaverflytning
★ Flygelflytning
86 25 47 43
Viaduktvej 5A, 8260 Viby J

Aarhus

Ankers Eftf. Flytteforretning (Orla P. Rasmussen)
Hovedvejen 67,
8361 Hasselager 40 45 89 08

Buchtrup's Flytteforretning ApS
Klamsagervej 3,
8230 Åbyhøj 70 20 48 74
Se annonce side 128

Gammelgaard Transport, Hedevej 28, 8464 Galten 86 94 43 60
Holst Flytteforretning, Poppelvej 52, 8550 Ryomgård 25 82 82 22

MLflyt ApS
Grønnegade 84,
8000 Aarhus C 86 12 32 30
www.mlflyt.dk

Møbeltransport Danmark,
P.O.Pedersens Vej 28, 8200 Aarhus N 70 10 44 00

Arhus Møbeltransport ApS
Lemmingvej 125A,
8361 Hasselager 86 28 55 33
www.aarhus-moebeltransport.dk
Se annonce side 128

Brabrand

BOXIT Brabrand
Edwin Rahrs Vej 75,
8220 Brabrand 86 36 37 00
Århus Nord/ Risskov, Stokagervej 1, 8240 Risskov 86 29 10 00

BOXIT®
DIT XTRA DEPOTRUM
www.boxit.dk

Hadsten

Abs Flytteforretning, Århus ApS,
Amdrupvej 22, 8370 Hadsten 86 98 97 22

Hammel

Flytteforretningen - Århus v/Peter Simonsen,
Glæsborgvej 35, 8450 Hammel 40 44 42 99

Hasselager

Prima Transport, Skovhøj 18, 8361 Hasselager 86 28 52 22

Hinnerup

Jydsk Flytteforretning ApS
Pi 3,
8382 Hinnerup 86 98 66 05
Telefax 86 98 68 80
mail@jydsk-flytteforretning.dk
www.jydsk-flytteforretning.dk
Se annonce denne side

Holme, Højbjerg, Skåde

P.S.B. Flytteforretning, Emiliehøj 2, 8270 Højbjerg 26 40 61 19

Hørning

A-Casper Transport, Jegstrupvej 8, 8361 Hasselager 87 49 90 11

Lystrup

Smut Transport, Petersmindevej 155, 8520 Lystrup 86 22 13 22

Risskov

TLS Flyttedivision, Sindalsvej 8, 8240 Risskov 70 23 64 64

Tranbjerg

Thuesens Møbeltransport Eftf.
Ellemosevej 25,
8310 Tranbjerg J 86 27 78 01

Thuesens Møbeltransport Eftf.
86 27 78 01

www.thuesens-mobeltransport.dk
info@thuesens-mobeltransport.dk
Se annonce denne side

Viby

City Flyttetransport ApS
Viaduktvej 5A,
8260 Viby J 86 28 80 55
Telefax 86 28 80 56
info@cityflyttetransport.dk
www.cityflyttetransport.dk

CITY FLYTTETRANSPORT
Se annonce side 128

Henriksen´s Flytteforretning
Viaduktvej 5A,
8260 Viby J 86 25 47 43
Telefax 86 28 80 56
info@cityflyttetransport.dk
www.cityflyttetransport.dk

Henriksen´s flytteforretning
Se annonce denne side

J.C. Pengeskabe A/S 86 29 40 99

PENGESKABSFLYTNING
JCP klarer alle opgaver
www.jcp.dk

Åbyhøj

Kør sort med Hjorth (Jacob Hjorth),
Sylbækvej 28, 8230 Åbyhøj 21 66 66 85
VS Flyt, Logistikparken 5, 8220 Brabrand 87 10 24 00

Flyvemaskiner

Aarhus

Opm Aircraft Sales ApS, Sønderborggade 9, 8000 Aarhus C . 70 20 00 51

Fodbehandling

Underrubrik:
Fodplejere
Fodterapeuter

Fodplejere

Aarhus

Agger´s Fodklinik, Nørre Alle 81, 8000 Aarhus C 86 12 54 00
Broge Hans Fodklinikken,
Hans Broges Gade 3, 8000 Aarhus C 86 19 12 11
Elisabeth Milo Fodpleje , Illerupvej 29, 8200 Aarhus N 28 79 91 76

Himmelstrup Eivor
Trøjborgvej 12,
8200 Aarhus N 86 16 65 53
eivor.himmelstrup@mail.dk
www.himmelstrups-fodklinik.dk

Nythåb's Fodklinik
Ivar Huitfeldts Gade 79,
8200 Aarhus N. 86 16 43 93

Nythåbs Fodklinik
Behandling på klinik eller i eget hjem
www.nythaab.dk | fodklinik@nythaab.dk

Royce Beauty Center, Jægergårdsgade 78, 8000 Aarhus C .. 86 19 69 61

Sandberg Fodpleje
Nordkapvej 3,
8200 Aarhus N 86 16 08 48

Viborggårdens Fodklinik
Viborgvej 26, 8000 Aarhus C 86 12 24 68



VIBORGGÅRDENS FODKLINIK
v/Mette Bruun Holm og
Jannie Lykke
Lægeexam. fodplejere
Tilskud til berettigede pensionister
VIBORGVEJ 26 86 12 24 68

Egå

Bettina's Helseklinik
Bredkær Tværvej 29,
8250 Egå 86 21 36 33
www.bettinashelseklinik.dk
Man-fre 9-17

Hjortshøj

Klinik for hud- og fodpleje, Mejlbyvej 642, 8530 Hjortshøj 86 99 91 32

Holme, Højbjerg, Skåde

Clinique Jytte, Hjulbjergvej 22, 8270 Højbjerg 86 27 49 00
Heidi Danner, Roukær Alle 13, 8270 Højbjerg 20 91 31 70

Hørning

Glade Fødder, Vester Alle 2, 8362 Hørning 86 92 21 10

Malling

Vibeke's Fodklinik, Storenorvej 12, 8340 Malling 86 93 31 23

Tranbjerg

Tranbjerg Fodpleje
Damvænget 7,
8310 Tranbjerg J 86 29 58 22
m.kastrup@webspeed.dk

Faret vild?
Find vej med mobilen på mobil.dgs.dk

Rubrikken fortsættes

Statsaut. fodterapeuter i Stor-Aarhus



Fodbehandling

Bøjlebehandling af nedgroede negle

Indlægssåler

Dorte Middelbo Levisen
Lotte Qvist
Hovedgaden 52 A, Brabrand
Også udebehandling **86 26 30 77**
www.fodterapibrabrand.dk

Gitte Horsbøl
Klinik: Center Øst Egå **86 99 21 75**
www.fodterapi-egaa.dk

Charlotte Baarup Aarby
Oddervej 56, st, Højbjerg **86 72 55 10**
Også udebehandling
www.fodterapi-aarhus.dk

Lene Søkilde og Mette Holtet
Bystævnet 4A, Lystrup. **86 22 99 93**
Også udebehandling

Helle Holmberg
Tina Hornbek
Veri Center, Risskov **86 21 68 00**
Også udebehandling **20 93 78 04**
www.fodterapi-vericenter.dk

Jytte Bjerregaard
Erbækvej 2, Trige **86 23 24 42**
Konsultation efter aftale

Inger Charlotte Hansen
Tranbjerg Hovedgade 46 ..... **86 29 51 55**
Også udebehandling **22 11 51 55**

Anna-Grethe L. Mathiesen
Gavnøvænget 28
Skjoldhøjparken, Tilst **86 24 25 05**
Mobil **20 15 08 40**
Også ude/aftenbehandling

Helle Skjoldborg
Dalmosevej 9, Solbjerg **20 86 23 74**
Kun udebehandling

Inge Marie Nørgaard Paulsen
Jyllands Allé 135, Viby J **86 14 16 14**

Gerda Steffensen
Kirsten Agerholm
Grundtvigsvej 1, Viby Torv **86 14 14 17**
Tlf. tid 9-11

Lene Rydahl
Vestergade 64, Aarhus C. **22 88 32 84**
Også ude/aften/lørdagsbehandling
www.rullende-fodterapeut.dk

Else Johansen
Odinsvej 22, Åbyhøj **86 15 86 57**
Tlf.tid 8-9. Også udebehandling **20 70 86 57**

Vibeke Nielsen
Silkeborgvej 236, Åbyhøj **86 15 31 41**
Også udebehandling **26 47 39 60**

Anne Wolthers
Silkeborgvej 220, Åbyhøj **86 15 30 60**
Også udebehandling
www.gaagodtaarhus.dk

Hanne Devantié
Østergade 9, 2.th, Aarhus C **86 13 07 02**
Konsultation efter aftale kl. 8-16

Ester Hansen
Chr. Wærumsgade 20, Aarhus C **86 13 45 08**

Rita Hansen
Skanderborgvej 6, Aarhus C **86 11 44 41**

Anna Grethe L. Mathisen
Fredensgade 31 v/ Rutebilstationen ... **86 12 44 24**
Også ude/aftenbehandling

Elisabeth Kristensen **29 70 45 29**
Ulla Dennild. **30 26 32 00**
Thorvaldsensgade 3, Aarhus C **86 12 45 29**
Også udebehandling

Kate Nielsen
Hvidkløvervej 2, Aarhus N. **86 16 78 09**
Konsultation efter aftale
Også udebehandling

Marianne Rasmussen
Frue Kirkeplads 1, Lejl. 11, Aarhus **86 12 76 84**

Pia Svendsen - Marienlundklinikken
Nordre Ringgade 117, Aarhus N **86 10 07 33**
Også udebehandling
www.marienlund-fodterapi.dk

Jette Sørensen
Søren Nygaard
Hammershusvej 39, Aarhus V **86 10 11 44**
Gratis parkering

Tilskud: - "danmark" grp. 1 og 2
- Den Offentlige Sygesikring m/lægehenvisning til diabetikere bøjlebehandling og arvæv - Berettigede pensionister
(Spørg den enkelte fodterapeut)

Aarhus

Chr. Wærums Gade's Klinik for Fodterapi, Chr.Wærums Gade 20, 8000 Aarhus C ... 86 13 45 08
Devantie Hanne, Østergade 9, 8000 Aarhus C ... 86 13 07 02
Klinik for fodterapi (Tone Bøgelund Andersen), Chr.Wærums Gade 17, 8000 Aarhus C ... 21 48 11 43
Klinik for fodterapi (Mette Hovgaard-Hansen), Elmehaven 44, 8520 Lystrup ... 50 99 99 13
Klinik For Fodterapi, Hammershusvej 39, 8210 Aarhus V ... 86 10 11 44
Klinik for fodterapi, Nordre Ringgade 117, 8200 Aarhus N ... 86 10 07 33

Klinik for Fodterapi
Nordre Ringgade 117,
8200 Aarhus N ... **86 10 07 33**
Se annonce side 130

Klinik for Fodterapi (Lene Rydahl), Nørre Alle 81 D, 8000 Aarhus C ... 22 50 64 98
Klinik For Fodterapi v./ Rita Hansen, Skanderborgvej 6, 8000 Aarhus C ... 86 11 44 41

Klinik for fodterapi (Lene H. D. Nielsen)
Tordenskjoldsgade 8,
8200 Aarhus N ... **23 23 68 90**
info@aarhusfodterapi.dk
www.aarhusfodterapi.dk
Konsultation efter aftale

Klinik For Fodterapi, Østergade 9, 8000 Aarhus C ... 86 13 07 02
Klinik for Fodterapi Marianne Rasmussen, Frue Kirkeplads 1, 8000 Aarhus C ... 86 12 76 84
Klinik For fodterapi v/Anne Grethe Mathiesen, Fredensgade 31, 8000 Aarhus C ... 86 12 44 24
Klinik For Fodterapi v/Ulla Dennild & Elisabeth Kristensen, Thorvaldsensgade 3, 8000 Aarhus C ... 86 12 45 29

Brabrand

Klinik for Fodterapi, Hovedgaden 52 A, 8220 Brabrand ... 86 26 30 77
Klinik For Fodterapi, Hovedgaden 52 A, 8220 Brabrand ... 86 25 11 73

Egå

Klinik for Fodterapi, Egå Havvej 2, 8250 Egå ... 86 99 21 75

Galten

Klinik for Fodterapi, Farrevej 44 A, 8464 Galten ... 75 33 08 70

Hadsten

DH. Klinik for Fodterapi, Statsaut. Fodterapeut, Østergade 5, 8370 Hadsten ... 86 98 19 10
klinik for fodterapi, Østervænget 68, 8370 Hadsten ... 20 30 05 99
Salon Petit, Ellemosevej 7, 8370 Hadsten ... 86 98 18 18

Hammel

Klinik for Fodterapi, Østergade 27, 8450 Hammel ... 86 96 25 06

Hjortshøj

Klinik for fodterapi, Samosvej 8, 8530 Hjortshøj ... 29 92 75 30

Holme, Højbjerg, Skåde

Klinik for Fodterapi, Oddervej 56, 8270 Højbjerg ... 86 72 55 10
Pedersen Sonja, Rundhøj Alle 72, 8270 Højbjerg ... 86 11 61 80

Hornslet

Klinik for Fodterapi, Tingvej 18, 8543 Hornslet ... 86 99 53 33

Hørning

Klinik for Fodterapi Mette Nørgaard, Nørre Alle 24, 8362 Hørning ... 20 42 72 22

Lystrup

Klinik For Fodterapi, Bystævnet 4 A, 8520 Lystrup ... 86 22 99 93

Malling

Klinik for Fodterapi, Stationspladsen 4 B, 8340 Malling ... 86 93 28 28

Risskov

Fodterapeut Helle Holmberg, Frijsenborgvej 5, 8240 Risskov 86 21 68 00
Klinik for Fodterapi, Frijsenborgvej 5, 8240 Risskov ... 86 21 68 00
Klinik for Fodterapi v/ Peter Svane, Sletterhagevej 1, 8240 Risskov ... 86 17 47 44

Skødstrup

Fodterapi Klinik for, Grenåvej 756, 8541 Skødstrup ... 86 99 18 14
Klinik for Fodterapi, Ønsbækvej 16, 8541 Skødstrup ... 86 99 21 75

Solbjerg

Skjoldborg Helle, Dalmosevej 9, 8355 Solbjerg ... 20 86 23 74

Sporup

Fodterapi og Hårpleje, Farre Hedevej 9, 8472 Sporup ... 20 96 85 05

Tilst

Klinik For Fodterapi, Gavnøvænget 28, 8381 Tilst ... 86 24 25 05

Tranbjerg

Klinik for Fodterapi, Tranbjerg Hovedgade 46, 8310 Tranbjerg J ... 86 29 51 55

Trige

Bjerregaard Jytte, Erbækvej 2, 8380 Trige ... 86 23 24 42

Viby

Klinik for Fodterapi, Grundtvigsvej 1, 8260 Viby J ... 86 14 14 17

Åbyhøj

Anne Wolthers, Klinik for Fodterapi, Silkeborgvej 220, 8230 Åbyhøj ... 86 15 30 60
Aros Fodterapi, Silkeborgvej 236, 8230 Åbyhøj ... 86 15 31 41
Johansen Else, Odinsvej 22, 8230 Åbyhøj ... 86 15 86 57
Johansen Else, Odinsvej 22, 8230 Åbyhøj ... 20 70 86 57

Fodercentraler

Hadsten

Muus Trading ApS, Lerbjergvej 20, 8370 Hadsten ... 51 64 72 01

Foldedøre og -vægge

Viby

Flexi Foldedøre - Foldevægge ApS, Skt.Georgs Vej 1, 8260 Viby J ... 86 28 40 66

Foredragsholdere

Aarhus

Kures (Nikolaj Kure), Steinmannsgade 6, 8000 Aarhus C ... 20 80 48 06

Holme, Højbjerg, Skåde

Eriksen Helen Foredrag og Kurser, Olaf Rudes Vej 27, 8270 Højbjerg ... 86 27 27 99

Trige

Tinne Stubbe Østergaard, Trige Centervej 34, 8380 Trige ... 86 23 12 31

Foreninger

Underrubrik:

- Beboerforeninger
- Borgerforeninger
- Børne- og ungdomsorganisationer
- Faglige sammenslutninger
- Frivillig Centre
- Grundejerforeninger
- Handels- og håndværkerforeninger
- Hobby- og interesseorganisationer
- Humanitære foreninger
- Husmoder- og landboforeninger
- Kirkelige foreninger
- Kulturelle foreninger
- Kvindeforeninger
- Lejerorganisationer
- Loger og klubber
- Miljø- og naturforeninger
- Musik- og sangforeninger
- Patientforeninger
- Pensionist- og ældreklubber
- Politiske foreninger
- Soldaterforeninger
- Sports- og idrætsforeninger
- Støtteforeninger
- Teatergrupper
- Venskabsforeninger

Beboerforeninger

Aarhus

Foreningen Af 10.10.51, Ryesgade 31, 8000 Aarhus C ... 86 13 06 00
Værkstedet Crypt, Skt.Pauls Kirkeplads 9 B, 8000 Aarhus C . 21 63 58 05
Øvelokaleforeningen Gorilla, Nørregade 42, 8000 Aarhus C .. 28 36 44 44
Andelsboligforening Niels Juelsgade 91/Aldersrovej 8, Aldersrovej 8, 8200 Aarhus N ... 87 39 03 52
Boligforeningen Af 1983, Brendstrupgårdsvej 7, 8200 Aarhus N ... 86 12 46 28
Boligforeningen Af 1983, Paludan-Müllers Vej 46, 8200 Aarhus N ... 86 10 14 77
Ejerforeningen Høgeh Guldbergsgade 47a og 47b, Høegh-Guldbergs Gade 47, 8000 Aarhus C ... 86 18 79 38
Parcelforeningen Tingskovparken, Rådhuspladsen 3, 8000 Aarhus C ... 38 77 53 18

Brabrand

Centerforeningen Logistikparken, Logistikparken 1, 8220 Brabrand ... 86 15 75 00

Hadsten

Beboerforeningen Hadbjergvej/Hovvej, Hovvej 90 C, 8370 Hadsten ... 86 98 06 13
Beboerforeningen Vestervangen, Vestervangen 8, 8370 Hadsten ... 86 98 35 81
Vissing Beboerforening, Hovhedevej 28, 8370 Hadsten ... 86 98 33 39

Hammel

Sall Beboerforening, Vestagervej 14, 8450 Hammel ... 86 96 28 10
Voldby Beboerforening, Gl Hammelvej 61, 8450 Hammel ... 86 26 26 00
Voldby Beboerforening, Gl Hammelvej 31, 8450 Hammel ... 61 31 68 36

Hinnerup

Vibevej og Solsortevejs Beboerforening, Solsortevej 2, 8382 Hinnerup ... 86 98 77 11

Hjortshøj

Aih - Andelssamfundet I Hjortshøj, Gammel Kirkevej 52, 8530 Hjortshøj ... 27 50 88 47

Lystrup

Fødevareregion Århus, Personaleforening, Sønderskovvej 5, 8520 Lystrup ... 72 27 54 81

Malling

Andelsforeningen Ajstrup Byvej 19, Ajstrup Byvej 19, 8340 Malling ... 53 58 99 14

Risskov

Foreningen Af 12 Januar 2011, Kantorparken 27, 8240 Risskov ... 26 70 86 36
Foreningsfællesskabet Ligeværd, Vejlbjergvej 8 A, 8240 Risskov ... 86 20 85 70
Themsvej Vejforening, Themsvej 16, 8240 Risskov ... 22 61 24 97
Aarhus Akvarieforening, Næringen 50, 8240 Risskov ... 22 52 55 09

Solbjerg

Lions Club Solbjerg, Kærgårdsparken 75, 8355 Solbjerg ... 86 92 80 50

Tilst

Natteravnene, Tilst, Kronborgvej 19, 8381 Tilst ... 86 24 32 60
Afdelingsbestyrelsen Engsøgård, Søbakkevej 58, 8381 Tilst . 24 27 76 30

Viby

Afdelingsbestyrelsen Kongsgården, Kongsgårdsvej 4, 8260 Viby J ... 86 13 44 25

Åbyhøj

Andelsforeningen Erik Bøghs Vej 10, Erik Bøghs Vej 10 A, 8230 Åbyhøj ... 86 25 29 75

Borgerforeninger

Brabrand

Brabrand Fællesråd, Bagerivej 9, 8220 Brabrand ... 86 26 21 02

Galten

Stjær Forsamlingshus, Tåstrupvej 4, 8464 Galten ... 29 25 26 65

Hadsten

Hadbjerg Borgerforening, Smedebakken 19, 8370 Hadsten .. 24 43 35 63
Lyngå Borgerforening, Knudsbjergvej 8, 8370 Hadsten ... 30 24 04 28
Selling Borger- og Grundejerforening, H.C.Andersens Vej 28, 8370 Hadsten ... 86 91 41 59

Hammel

Skjød Borger- og Idrætsforening, Bygaden 45, 8450 Hammel .86 96 00 01

Hornslet

Hornslet Borgerforening, Tjørnevej 6, 8543 Hornslet ... 23 44 50 48

Lystrup

Elev Borgerforening, Koldkilde 69, 8520 Lystrup ... 99 99 99 99

Børne- og ungdomsorganisationer

Aarhus

Brejning Efterskoles Elevforening, Rudolph Wulffs Gade 17, 8000 Aarhus C ... 51 22 81 95
Jysk børneforsorg / Fredehjem, Bethesdavej 81, 8200 Aarhus N ... 86 16 76 99
KFUM og KFUK Civil Ungdomsarbejde, Nørre Alle 29, 8000 Aarhus C ... 86 13 97 44
Århus Ungdommens Fællesråd, Skt.Nicolaus Gade 2, 8000 Aarhus C ... 86 13 89 11

Galten

Indre Missions Uge i Stjær-Galten, Hedevej 35, 8464 Galten 22 80 06 73

Hinnerup

Himmeriggården, Trigevej 23, 8382 Hinnerup ... 40 17 50 40
Hinnerup Junior- og Teenklub, Vittenvej 6, 8382 Hinnerup ... 58 52 79 40

Viby

FDF Århus Kredsforbund, Jarlsmindevej 100, 8260 Viby J 86 28 12 55

Faglige sammenslutninger

Aarhus

Dansk El-Forbund, Rymarken 4, 8210 Aarhus V ... 86 75 25 00
Dansk Travsports Centralforbund, Observatorievejen 2, 8000 Aarhus C ... 86 15 99 30
Danske Modeller, Heibergsgade 2, 8000 Aarhus C ... 42 48 86 60
Landsforeningen Krim, Dansk Kriminalpolitisk Forening, Fiskergade 33, 8000 Aarhus C ... 70 22 22 42

Mejeriforeningen
Sønderhøj 1,
8260 Viby J ... **87 31 20 00**
Telefax ... **87 31 20 01**
ddb@mejeri.dk
www.mejeri.dk

Musiklærerforening Århus, Søgade 11, 8000 Aarhus C ... 28 99 60 64
PROSA Forbundet af IT-professionelle ... **87 30 14 14**
www.prosa.dk
SFA/DJØF-Århus, Frederiksgade 74 F, 8000 Aarhus C ... 86 12 49 14
Tandlægeforening Østjylland, Klostergade 56, 8000 Aarhus C ... 86 18 57 22

Beder

Dansk Medicinhistorisk Årbog, Byagervej 130 D, 8330 Beder 28 99 25 21

Brabrand

Dansk Bogtrykker- og Presseforening, Røgelvej 1, 8220 Brabrand ... 86 25 59 77

Holme, Højbjerg, Skåde

LDK (Line Dahl Krabsen), Roukær Alle 66, 8270 Højbjerg ... 27 43 38 22

Risskov

PID - Personalechefer I Danmark, Brunbjergvej 10 A, 8240 Risskov ... 86 21 61 11

Viby

Tekniq Installatørernes Organisation, Skanderborgvej 238, 8260 Viby J ... 87 41 77 77

Åbyhøj

Socialpædagogerne Østjylland
Søren Frichs Vej 42C,
8230 Åbyhøj ... **72 48 63 00**
www.sl.dk
oestjylland@sl.dk
Socialpædagogerne Østjylland

Århus Frisørlaug
Otte Ruds Gade 92,
8200 Aarhus N ... **86 18 43 40**
www.aarhusfrisoerlaug.dk

Frivillig Centre

Hadsten

Voldumcenterets Frivillighedsforening, Toftevej 1, 8370 Hadsten ... 89 64 17 91

Grundejerforeninger

Aarhus

Andelsforeningen Søgade 13, Søgade 13, 8000 Aarhus C 26 71 57 99
Andelsforeningen Søndre Ringgade 10, 5, Søndre Ringgade 10, 8000 Aarhus C ... 22 43 64 95
Fællesforeninger af Jydske Grundejerforeninger, Fredensgade 30, 8000 Aarhus C ... 86 18 51 55
Grundejerforeningen Aneskilde Vestervang 20, 8000 Aarhus C ... **86 16 12 93**
Grundejerforeningen Aneskilde, Vestervang 20, 8000 Aarhus C ... 86 16 12 93
Grundejerforeningen Rosengadekarreen, Rosensgade 38 E, 8000 Aarhus C ... 26 19 85 92

Århus Grundejerforening
Fredensgade 30,
8000 Aarhus C ... **86 12 11 32**
Telefax ... **86 18 51 57**

Galten

Grundejerforeningen Trekanten, Christinedahlsvej 40, 8464 Galten ... 86 94 52 05
Grundejerforeningen Øvænget, Tunøvej 30, 8464 Galten 84 94 71 09
Nielsen Morten Og Michele, Solhøjparken 27, 8464 Galten ... 86 95 09 90
Østergårdsparkens Grundejerforening, Havrevej 11, 8464 Galten ... 86 94 42 50

Hadsten

Grundejerforeningen, Bogfinkevej 3, 8370 Hadsten ... 86 94 96 67

Rubrikken fortsættes

Foreninger : Grundejerforeninger

Grundejerforeningen Bogfinkevej, Bogfinkevej 6, 8370 Hadsten ... 87 61 34 23
Grundejerforeningen Dejret Strand, Østergade 26, 8370 Hadsten ... 86 98 14 40
Grundejerforeningen Engparken, Engparken 20, 8370 Hadsten ... 86 98 30 70
Grundejerforeningen Hadsten Vest, Norgesvej 31, 8370 Hadsten ... 86 98 13 57
Grundejerforeningen Tyregården, Kløvermarksvej 12, 8370 Hadsten ... 86 98 17 58
Hadsten Grundejerforening, Kirkevej 29, 8370 Hadsten ... 86 98 25 24
Tjørnager Grundejerforeningen, Siøvej 24, 8370 Hadsten ... 86 91 46 57
Grundejerforeningen Tjørnagergård, Siøvej 22, 8370 Hadsten ... 86 91 45 04

Hammel

Grundejerforeningen Rytterparken, Tommesensvej 3 A, 8450 Hammel ... 86 96 98 88

Hinnerup

Blombjergparkens Grundejerforening, Birkhøjen 6 A, 8382 Hinnerup ... 86 98 72 22
Bofællesskabet Overdrevets Grundejerforening, Overdrevet 19, 8382 Hinnerup ... 86 91 15 85
Gl. Hinnerup Grundejerforening, Bøgevej 20, 8382 Hinnerup ... 86 19 11 37
Grundejerforeningen Birken, Birkevænget 10, 8382 Hinnerup ... 86 98 85 68
Grundejerforeningen Bjerget, Bjerget 5, 8382 Hinnerup ... 86 91 11 94
Grundejerforeningen Egevænget, Egevænget 54, 8382 Hinnerup ... 86 98 80 61
Grundejerforeningen for Hindhøjen, Hindhøjen 116, 8382 Hinnerup ... 86 91 28 20
Grundejerforeningen For Mågevej, Mågevej 9, 8382 Hinnerup ... 86 91 15 75
Grundejerforeningen for Tranevej og Spovevej, Tranevej 67, 8382 Hinnerup ... 86 98 84 02
Grundejerforeningen Gartnervænget, Gartnervænget 76, 8382 Hinnerup ... 86 98 55 16
Grundejerforeningen Hindhøjen 1-43, Hindhøjen 17, 8382 Hinnerup ... 86 98 58 56
Grundejerforeningen Kragelunden, Flinthøjen 22, 8382 Hinnerup ... 86 98 68 90
Grundejerforeningen Mølagervej, Mølagervej 14, 8382 Hinnerup ... 86 91 27 27
Grundejerforeningen Møllen, Båstrupvej 7, 8382 Hinnerup ... 86 98 84 31
Grundejerforeningen Ramsøvej, Birkevænget 17, 8382 Hinnerup ... 86 91 01 97
Grundejerforeningen Røntoppen, Rønvangen 322, 8382 Hinnerup ... 86 91 24 17
Grundejerforeningen Rørsangervej, Rørsangervej 11, 8382 Hinnerup ... 86 98 88 30
Grundejerforeningen Storkevej 2-56, Storkevej 44, 8382 Hinnerup ... 86 98 69 98
Grundejerforeningen Tinningvænget, Tinningvej 19, 8382 Hinnerup ... 86 98 79 83
Grundejerforeningen Vagtelvej, Vagtelvej 6, 8382 Hinnerup ... 86 91 12 06
Grønagervejs Grundejerforening, Grønagervej 18, 8382 Hinnerup ... 86 91 13 08
Kildevangens Grundejerforening, Kildevangen 13, 8382 Hinnerup ... 86 98 82 94
Klegod Grundejerforening, Birkhøjen 52, 8382 Hinnerup ... 86 98 62 60
Klirevejs Grundejerforening, Klirevej 12, 8382 Hinnerup ... 86 98 80 09
Nørrevangens Grundejerforening, Nørrevangen 40, 8382 Hinnerup ... 86 91 19 14
Riisbakkens Grundejerforening, Riisbakken 26, 8382 Hinnerup ... 86 98 77 16
Ringshøj Grundejerforening, Bekkasinvej 16, 8382 Hinnerup ... 86 91 23 50
Rønvangens Grundejerforening, Rønvangen 232, 8382 Hinnerup ... 86 91 00 02
Stjerneparkens Grundejerforening, Stjerneparken 21, 8382 Hinnerup ... 86 98 73 59
Søften Grundejerforening, Rensdyrvej 18, 8382 Hinnerup ... 86 10 25 12
Ternevejs Vejlaug, Ternevej 3, 8382 Hinnerup ... 86 98 67 57
Tjørnevejs Vejlaug, Tjørnevej 4, 8382 Hinnerup ... 86 91 11 75
Tybjergvejs Grundejerforening, Tybjergvej 21, 8382 Hinnerup ... 87 64 00 77
Åvængets Grundejerforening, Åvænget 20, 8382 Hinnerup ... 86 98 67 54

Hjortshøj

Grundejerforeningen Mejlbyparken, Mejlbyparken 22, 8530 Hjortshøj ... 25 54 12 56

Mårslet

Parcelforeningen Mustrupvej, Mårslet, Delområde IIIB, Mustrupvej 193, 8320 Mårslet ... 86 29 86 90

Tranbjerg

Grundejerforeningen Søhaven, Orholt Alle 87, 8310 Tranbjerg J ... 22 33 30 14

Åbyhøj

Åbyhøj Grundejerforening, Jønhøjvej 12, 8230 Åbyhøj ... 86 15 11 56

Handels- og håndværkerforeninger



Aarhus

Dansk Erhverv, Nordhavnsgade 1, 8000 Aarhus C ... 86 13 53 55

Erhverv Århus
Nordhavnsgade 4,
8000 Aarhus C ... **86 12 72 00**

www.erhvervaarhus.dk

Møbel+Interiør Brancheforeningen, Runetoften 14, 8210 Aarhus V ... 70 26 81 11
Vinduesindustrien, Kongsvang Alle 24, 8000 Aarhus C ... 72 20 18 22

Aarhus City Forening
Nordhavnsgade 4,
8000 Aarhus C ... **86 13 75 00**
www.aarhus-city.dk
mail@aarhus-city.dk

Aarhus Malerlaug
Asylvej 19,
8240 Risskov ... **86 17 81 11**
Se annonce denne side

Aarhus Murerlaug, Åboulevarden 47, 8000 Aarhus C ... 86 12 53 11

Hammel

Hammel Handelsstandsforening, Gl Viborgvej 2, 8450 Hammel ... 86 96 17 22
Hammel Handelsstandsforening, Skovbrynet 31, 8450 Hammel ... 20 85 52 61

Hinnerup

SuperBrugsen Hinnerup, Storegade 7, 8382 Hinnerup ... 87 64 10 64

Risskov

Aarhus Malerlaug
Asylvej 19,
8240 Risskov ... **86 17 81 11**

Skanderborg

Aarhus Snedkerlaugs Kontor, Oddervej 26, 8660 Skanderborg ... 86 51 24 66

Hobby- og interesseorganisationer

Aarhus

Abildgårdens Seniorkrolf, Nordvestpassagen 74, 8200 Aarhus N ... 21 28 60 05
Akademisk Single Klub, Jordbrovej 16, 8200 Aarhus N ... 26 78 50 66
Dansk Boologisk Selskab, Agro Food Park 15, 8200 Aarhus N ... 26 42 66 50
Dansk Epidemiologisk Selskab, Bartholins Alle 1, 8000 Aarhus C ... 61 10 85 38
Ekskusionsfonten Ved Iha, Dalgas Avenue 2, 8000 Aarhus C ... 40 78 47 01
Foreningen Flagstang, Jerichausgade 24, 8000 Aarhus C ... 23 61 88 89
Foreningen Til Langtursejladsens Fremme, Gustav Wieds Vej 25, 8000 Aarhus C ... 86 18 24 95
Fotoklubben AFA, Vejlegade 6, 8000 Aarhus C ... 86 12 72 27
Heart Of The Old West, Dronning Margrethes Vej 87, 8200 Aarhus N ... 26 40 23 39
International Commission on the History of Mathematics, C F.Møllers Alle 8, 8000 Aarhus C ... 24 25 45 78
Jungs C. G. Venner, Foreningen, Nordborgvej 5, 6430 Nordborg ... 31 41 57 89
Kolding Rollespils Forening, Åparken 2, 8000 Aarhus C ... 20 78 10 71
Lystfiskerforeningen Fredfisken, Haslegårdsvej 60, 8210 Aarhus V ... 28 30 24 73
Natteravnene I Aarhus V, Bogfinkevej 65, 8210 Aarhus V ... 42 31 12 14
Natteravnene Århus Nord, Reginehøjvej 43, 8200 Aarhus N ... 26 80 21 17
Politihundeførerforeningen i Århus v/formand Michael Johansen, Vardøgade 8, 8200 Aarhus N ... 86 10 01 51
Rollespils Og Håndværksforeningen Griffens Hof, Helsingforsgade 9, 8200 Aarhus N ... 30 32 45 66
Solhverv, Herningvej 1, 8000 Aarhus C ... 61 69 32 84
Træskibsforeningen I Aarhus, Fiskerivej 32, 8000 Aarhus C ... 21 69 95 56
Århus Bridgeklub, Paludan-Müllers Vej 26, 8200 Aarhus N ... 86 10 81 47
Aarhus Bueskyttelaug, Runevej 165, 8210 Aarhus V ... 86 24 23 96
Århus Fiskeriforening, Fiskerivej 9, 8000 Aarhus C ... 86 19 39 44
Aarhus Modelflyve Club, Odensegade 37, 8000 Aarhus C ... 86 13 41 40
Aarhus Sustainability Network, Fuglesangs Alle 4, 8210 Aarhus V ... 61 28 34 67

Brabrand

Muslimsk Studenterforening, Gudrunsvej 42, 8220 Brabrand ... 31 23 86 10
Patchworkgruppen, Frivillighuset, Årslev Møllevej 71, 8220 Brabrand ... 40 95 50 44

Galten

Agf Serviceforening, Skovbyparken 62, 8464 Galten ... 60 86 94 95
Dansk Handicap Idræts-Forbund ... 86 95 05 92
Galten Motorcykelklub, Århusvej 217, 8464 Galten ... 86 94 58 57

Hadsten

Aros MotorCykel Klub, Saturnvej 15, 8370 Hadsten ... 86 98 03 02
Dansk Vintage Motor Club, Elgårdsvej 5, 8370 Hadsten ... 21 70 30 80
Foreningen Norden, Plutovej 18, 8370 Hadsten ... 86 98 07 57
Galten-Vissing Jagtforening, Nørregårdsvej 9, 8370 Hadsten ... 86 98 32 02
Hadsten Biavlerforening, Jupitervej 11, 8370 Hadsten ... 86 98 18 06
Hadsten Fjerkræklub, Vestergårdsvej 5, 8370 Hadsten ... 87 61 38 48
Hadsten Patschworkforening, Tåsingevej 95, 8370 Hadsten ... 86 91 42 95
Hadsten Veteranbiler, Erslevvej 9, 8370 Hadsten ... 86 98 05 19

Hammel

Hammel Borgerlig Skydeselskab, Musvitvej 3, 8450 Hammel ... 86 96 36 87
Hammel Bridgeklub, Mosevej 10, 8450 Hammel ... 86 96 21 54
Hammel Frimærke- og Møntklub, Minervavej 16, 8450 Hammel ... 86 96 34 89
Hammel Privatradioklub Falcon, Jagtvej 114, 8450 Hammel ... 86 96 35 07
Haurum Jagtforening, Haurum Byvej 25, 8450 Hammel ... 86 96 41 64
MC 75 Hammel, Englandsvej 10, 8450 Hammel ... 86 96 36 83

Harlev J

Århus Skydebane, Højbyhus 0, 8462 Harlev J ... 86 94 17 77

Hinnerup

Ford M. Klub Danmark, Bakken 35, 8382 Hinnerup ... 22 37 40 18
Hadsten Bridgeklub, Gartnervænget 80, 8382 Hinnerup ... 86 91 17 13
Hinnerup Civile Hundeførerforening, Rønvangen 54, 8382 Hinnerup ... 86 98 62 25
Hinnerup Frimærkeklub, Stjerneparken 23, 8382 Hinnerup ... 86 98 80 69
Hinnerup Havekreds, Anneksvej 1, 8382 Hinnerup ... 86 91 46 14
Hinnerup Lystfiskerforening, Skoletoften 3, 8382 Hinnerup ... 86 98 62 90
Hinnerup og Omegns Jagtforening, Holmelundsvej 10, 8382 Hinnerup ... 21 25 70 44
Lilleåens MotorVenner, Røjen 5, 8382 Hinnerup ... 86 98 82 05

Holme, Højbjerg, Skåde

Ballehage Vinterbadeklub, Ørneredevej 9, 8270 Højbjerg ... 86 27 42 61
Dans-Indiansk Forening v/Jessica Lund, Stennehøj Alle 202, 8270 Højbjerg ... 86 27 91 99
Foreningen Hc, Holmegårdsvej 14, 8270 Højbjerg ... 28 14 38 70
gourmet giraferne, Elverdalsvej 132, 8270 Højbjerg ... 30 31 36 07
Jysk Småbådsfiskeklub, Skåde Højgårdsvej 56, 8270 Højbjerg ... 70 22 12 33
Kvik, Brevdueforeningen, Bjødstrupvej 30, 8270 Højbjerg ... 86 72 20 46

Hornslet

Rosenholm Skytteforening, Ballesvej 6, 8543 Hornslet ... 86 99 44 61

Lystrup

Modeljernbaneforeningen Elmo, Elstedhøj 17, 8520 Lystrup ... 86 22 40 19
Producentforeningen Økologiske Skolegårde, Høvej 26, 8520 Lystrup ... 28 90 90 56
VW Club Århus, Sønderskovvej 87, 8520 Lystrup ... 20 94 05 04

Malling

Dansk Politihundeforening, Banevolden 30, 8340 Malling ... 86 93 29 50

Mårslet

Dansk Islandshesteforening, Bedervej 101, 8320 Mårslet ... 87 47 50 75
Dansk Islandsk Hesteforening, Bedervej 101, 8320 Mårslet ... 87 47 55 00

Risskov

Badebrolauget Ved Svanesmindevej, Sveavej 7 F, 8240 Risskov ... 30 13 04 96
Østjydsk Vævekreds, Rylevej 20, 8240 Risskov ... 86 17 89 18
Aarhus Borgerlige Skydeselskab, Ferdinandspladsen 1, 8240 Risskov ... 86 17 01 35

Sabro

Folkedanse Foreningen for Aarhus og Omegn, Borum Byvej 25, 8471 Sabro ... 86 94 85 56
Håndværk & Hobby, Vistoftparken 41, 8471 Sabro ... 30 64 12 34
Schæferhundeklubben Kreds 65, Kærsvinget 17, 8471 Sabro ... 28 15 75 22

Sporup

Røgen-Sporup Jagtforening, Højagervej 6, 8472 Sporup ... 86 96 80 39

Viby

Dansk Historisk Fællesråd, Grøfthøjparken 161, 8260 Viby J ... 22 64 61 82
MC Touring Club, Markvangen 6, 8260 Viby J ... 86 11 62 00

Uden for område

Dansk Fuglehold, Stentoften 1, 3140 Ålsgårde ... 70 23 23 48

Humanitære foreninger

Aarhus

African Footprint Denmark, Illerupvej 4, 8200 Aarhus N ... 22 51 83 89
ASF-Dansk Folkehjælp Århus afd., Mejlgade 8, 8000 Aarhus C ... 86 12 44 54
Børnenes Kontor, Søndre Ringgade 35, 8000 Aarhus C ... 86 14 99 01
Dansk Blindesamfund, Junivej 24, 8210 Aarhus V ... 86 11 22 77
Dansk Blindesamfund, Sønder Alle 10, 8000 Aarhus C ... 86 12 80 62
Fair Trade Gruppen, Rosensgade 24, 8000 Aarhus C ... 86 12 97 01
Somali Relief Organisation, Nydamsvej 2, 8200 Aarhus N ... 40 32 48 30

Hadsten

Dansk Røde Kors, Hadsten, Bøgehaven 12, 8370 Hadsten ... 86 98 00 52
Forældreforeningen for Udviklingshæmmede, Hjaltesvej 21, 8370 Hadsten ... 86 91 55 84
Lions Club Hadsten, Norgesvej 1, 8370 Hadsten ... 86 98 28 61
Mellemfolkeligt Samvirke, Kløvermarksvej 30, 8370 Hadsten ... 86 98 19 04

Hammel

Landsforeningen af Polio-, Trafik- og Ulykkesskadede (PTU), Borgergade 26, 8450 Hammel ... 86 96 57 46
Sct. Georgs Gildet, Urbakkevej 14, 8450 Hammel ... 86 96 13 74

Hinnerup

Forældre til Handicappede Børn i Hinnerup Foreningen af, Spovevej 15, 8382 Hinnerup ... 86 98 66 69
Lions Club Hinnerup, Rønvangen 216, 8382 Hinnerup ... 86 91 10 90
Paraplyen, Overdrevet 19, 8382 Hinnerup ... 86 91 15 85

Holme, Højbjerg, Skåde

Ganaane forældreløsebørn forening, Olaf Rudes Vej 27, 8270 Højbjerg ... 26 21 98 82

Risskov

Foa-Psykiatri, Skovagervej 2, 8240 Risskov ... 77 89 32 81

Sporup

Dansk Røde Kors, Hammel, Skolemestervej 5, 8472 Sporup ... 86 96 82 18

Viby

Døveforeningen, Engtoften 7, 8260 Viby J ... 86 11 26 99

Husmoder- og landboforeninger

Hadsten

Hadsten Husholdningskreds, Hadbjergvej 125, 8370 Hadsten ... 86 91 43 15

Hinnerup

Århus - Hadsten Landboforening, Trigevej 20, 8382 Hinnerup ... 87 28 24 36
Landboungdom Region Århus, Samsøvej 33, 8382 Hinnerup ... 86 91 26 11
LMO, Trigevej 20, 8382 Hinnerup ... 87 28 22 00

Åbyhøj

Biodynamisk Jordbrug Forening for, Silkeborgvej 260, 8230 Åbyhøj ... 86 19 94 45

Kirkelige foreninger

Aarhus

Dialogcentret, Mejlgade 48 C, 8000 Aarhus C ... 86 10 54 11
Ikon-Danmark, Nørre Alle 29, 8000 Aarhus C ... 30 20 02 80
Metodistkirkens Børne- Og Ungdomsarbejde I Aarhus, Frederikshaldsgade 7, 8200 Aarhus N ... 31 25 71 25
YFC Youth for Christ - Denmark, Nørre Alle 44, 8000 Aarhus C ... 86 20 98 55

Galten

Retten Til Liv, Cedervej 1, 8464 Galten ... 47 52 44 84

Hadsten

Hadbjerg Sogns Menighedsråd, Østerleddet 3, 8370 Hadsten ... 86 91 42 23
Hadsten Kirkekontor, Erslevvej 1, 8370 Hadsten ... 86 98 04 25
Kirkens Korshær, Hjaltesvej 6, 8370 Hadsten ... 86 98 08 09
Nr. Galten Menighedsråd, Rønnehaven 13, 8370 Hadsten ... 86 98 16 14
Nr. Galten Sogn, Erslevvej 1, 8370 Hadsten ... 86 98 04 25
Voldum Sogns Menighedsråd, Solgårdsvænget 8 B, 8370 Hadsten ... 86 49 11 54
Ødum Menighedsråd, Ødumvej 32, 8370 Hadsten ... 86 98 90 65

Hørning

Sognestøtten I Viby, Vester Alle 29, 8362 Hørning 86 29 31 24

Mørke

Mørke Menighedsråd, Vestervej 40, 8544 Mørke 86 37 71 62

Sabro

Landsforeningen af Menighedsråd, Damvej 17, 8471 Sabro .. 87 32 21 33

Kulturelle foreninger

Aarhus

Afghansk Kulture Dameli Forening,
Bispehavevej 107, 8210 Aarhus V 42 15 59 21
Community Colleges Association For,
Falstersgade 44, 8000 Aarhus C 73 63 00 43
Danske Forening Den, 0, 8100 Aarhus C 86 13 24 01
Foreningen/Den Selvejende Institution Et Spadestik Dybere,
Olof Palmes Alle 11, 8200 Aarhus N 89 44 03 89
Foreningen Lyset, Posthussmøgen 11 C, 8000 Aarhus C 86 18 17 10
Freie Rostocker Fähnlein,
Rudolph Wulffs Gade 3, 8000 Aarhus C 29 93 00 05
Fritid og Samfund, Skt.Nicolaus Gade 2, 8000 Aarhus C 86 18 26 27
Færingeforeningen i Århus, Vestergade 48 D, 8000 Aarhus C. 86 18 06 04
Historisk Og Kulturel Forening, Park Alle 5, 8000 Aarhus C .. 23 71 88 46
Islamisk Kulturcenter, Christiansgade 26, 8000 Aarhus C 86 13 38 85
Kunstforeningen Tangen, Tangen 8, 8200 Aarhus N 40 41 98 58
Mediedokken, Filmbyen 21, 8000 Aarhus C 61 33 10 33
Mens Club Århus, Østbanetorvet 8, 8000 Aarhus C 86 19 10 89
Nyt Selskab For Historie, Nordre Ringgade 1, 8000 Aarhus C 89 42 50 53

Pappagallo
Schleppegrellsgade 8B,
8000 Aarhus C..... 86 13 06 54

Rollespilsforeningen Grotten, Randersvej 79, 8200 Aarhus N 86 10 00 13
Somalisk Senior Gruppe, Fuglebakkevej 122, 8210 Aarhus V . 71 62 19 97
Somaliske Familieforening Den,
Eckersbergsgade 27, 8000 Aarhus C 86 13 75 83
Studenterlauget, Fuglesangs Alle 4, 8210 Aarhus V 89 48 68 00
Vikingekampgruppen Ask, Langenæs Alle 47, 8000 Aarhus C 26 42 64 40
Århus Ungdoms og Kultur Forening,
Nørre Alle 34, 8000 Aarhus C 86 19 96 22

Brabrand

Arabisk Dansk Kulturhus, Dortesvej 47, 8220 Brabrand 51 57 50 41
Bøgekilde Industri, Grimhøjvej 3, 8220 Brabrand 86 26 14 44
Den Multi-Etniske Forening, Karensvej 5, 8220 Brabrand 52 61 02 58
Det Somaliske Forbund, Bentesvej 43, 8220 Brabrand 71 67 27 20
Kultur og Samarbejde Arabisk/Dansk Forening For,
Sintrupvej 11 A, 8220 Brabrand 86 21 71 17
Muslimer I Dialog - Århus, Engdalsvej 67, 8220 Brabrand 30 63 53 64

Hadsten

Byforeningen for Ødum og Omegn,
Hallingvej 2, 8370 Hadsten 86 18 71 40
Landsforeningen Dansk Seniordans,
Østergade 14, 8370 Hadsten 86 91 51 20

Hammel

Hammel Billedskole, Klintevej 16, 8450 Hammel 86 96 53 93
Hammel Kunstforening, Urbakkevej 2, 8450 Hammel 86 96 11 12
Hammel og Omegns Folkedanserforening,
Dalstrøget 12, 8450 Hammel 86 96 37 60
Kulturelt Samvirke, Borgergade 59, 8450 Hammel 86 96 23 63
Røgen-Farre Lokalhistoriske Forening,
Dalstrøget 54, 8450 Hammel 86 96 98 13
Århus Folkemusikhus, Byrielsholmvej 21, 8450 Hammel 86 96 56 40

Harlev J

Norden Foreningen, Nyvangsvej 9, 8462 Harlev J 86 94 13 79

Hinnerup

Bygningsbevaring og Landskabskultur i Hinnerup Foreningen
for, Tinningvej 28, 8382 Hinnerup 86 91 20 64
Børen Amatør Teater Korsholm/Foldby,
Bondagervej 7, 8382 Hinnerup 86 98 72 97
Folkedanserforening Hinnerup Kvadrillen,
Tybjergvej 28, 8382 Hinnerup 86 98 63 49
Hinnerup og Omegns Foredragsforening,
Kildevangen 43, 8382 Hinnerup 86 98 78 37

Holme, Højbjerg, Skåde

Århus Smalfilm og Videoklub, Kvædevej 2, 8270 Højbjerg 86 27 03 48

Malling

Spor Kunsten - Åbne Værksteder,
Norsmindevej 36 D, 8340 Malling 23 80 85 80

Mårslet

Kunstnersammenslutningen Jylland,
Jelshøjvej 101, 8320 Mårslet 86 11 49 00

Sporup

Foreningen Norden, Skytsbjergvej 46, 8472 Sporup 86 96 83 02
Grænseforeningen, Klintrup Hedevej 20, 8472 Sporup 86 96 81 61
Hammel Amatørteaterforening,
Silkeborgvej 178, 8472 Sporup 86 96 84 47

Tilst

Denmark Somaliland Network, Langkærvej 27, 8381 Tilst 30 95 54 59
Pakistan Cultural Center, Torstilgårdsvej 36, 8381 Tilst 20 15 22 21

Viby

Den Tyrkiske Musik Og Kulturforening,
Skanderborgvej 212 K, 8260 Viby J 28 96 80 45
Tunø Festival, Risdalsvej 59, 8260 Viby J 40 32 06 42
Østjysk Hjemstavnsforening, Ormslevvej 432, 8260 Viby J ... 86 28 33 71

Åbyhøj

Støbeskeen, Søren Frichs Vej 36 M, 8230 Åbyhøj 51 57 44 32
T.A.D, Sophus Bauditz Vej 1, 8230 Åbyhøj 28 10 17 17
Tyrkisk Kulturforening Brabrand,
Silkeborgvej 326, 8230 Åbyhøj 86 25 15 83

Kvindeforeninger

Aarhus

Kvindeinformationscafeen Sappho,
Mejlgade 71, 8000 Aarhus C..... 86 12 07 69

Hasselager

Kurdisk Kvinde Forening I Aarhus,
Pilegårdsvej 238, 8361 Hasselager 32 12 73 75

Lejerorganisationer

Aarhus

Lejerforeningen Ved Science Center Skejby,
Brendstrupgårdsvej 21, 8200 Aarhus N 87 42 41 57

Århus Lejerforening
Lille Torv 4,
8000 Aarhus C..... 87 42 15 00
lejerforening@lejerforening.dk
www.lejerforening.dk



Århus Lejerforening
Lille Torv 4, 2. sal,
8000 Aarhus C

lejerforening@lejerforening.dk
www.lejerforening.dk

Loger og klubber

Aarhus

Danske Frimurerorden Den,
Christiansgade 6, 8000 Aarhus C 86 12 12 97
Det Kaldæiske Babylon Brodersamfund,
Ryesgade 33, 8000 Aarhus C 61 93 90 93
Sct. Clemens Lions Club Århus,
Klokkerfaldet 113, 8210 Aarhus V 86 15 28 30

Brabrand

Loge Nr. 101 Hans Broge, Truevej 11, 8220 Brabrand 21 26 35 86
Odd-Fellow Loge, Truevej 11, 8220 Brabrand 86 26 23 44

Holme, Højbjerg, Skåde

Logen Højbjergs Gamly Hyrder,
Rundhøj Alle 141, 8270 Højbjerg 20 87 33 65
Rotary Århus City, Holme Parkvej 327, 8270 Højbjerg 22 69 79 19

Viby

Danske Johanniterorden Den, Bøgevej 4, 8260 Viby J 86 14 01 48
Vaabenbrødreforeningen i Aarhus,
Holme Møllevej 24 D, 8260 Viby J 86 12 04 85

Miljø- og naturforeninger

Aarhus

Fairaarhus, Elmegade 10, 8200 Aarhus N 60 12 97 27
Just Fair ApS, Mindet 6, 8000 Aarhus C 28 55 66 00
Verdens Skove, Odensegade 4, 8000 Aarhus C 86 13 52 32

Musik- og sangforeninger

Aarhus

Takenote, Mejlgade 36 A, 8000 Aarhus C 22 62 65 90
Aarhuskoret, Marselis Boulevard 30, 8000 Aarhus C 22 33 74 54

Hadsten

Favrskov Dans, Bavnehøjvej 142, 8370 Hadsten 86 91 49 80
Hadsten Blandede Kor, Jupitervej 35, 8370 Hadsten 40 73 36 90
Hadsten Sangforening, Granvej 12, 8370 Hadsten 30 23 33 74
Hadstenegnens Viseklub,
Dr.Larsens Vej 30 B, 8370 Hadsten 86 98 15 26

Hammel

Folkemusik I Hammel, Borgergade 59, 8450 Hammel 86 96 23 63

Hinnerup

Da Capo Brass Band, Nørrevangen 8 A, 8382 Hinnerup 86 98 60 23
Hinnerup Brass Band, Flinthøjen 54, 8382 Hinnerup 86 98 88 50
Hinnerup Orkester og Tamburkorps v/Inge Vahl Jensen,
Flinthøjen 43, 8382 Hinnerup 86 91 19 25

Holme, Højbjerg, Skåde

Vivo-koret Århus, Tulshøjvej 28, 8270 Højbjerg 29 26 31 80
Zebra Musika, Nagelsvej 1, 8270 Højbjerg 23 49 21 47

Tilst

Aarhus Voksen Musisk Samspils Forening,
Stavnsvej 88, 8381 Tilst 42 31 19 05

Tranbjerg

Århus Internationale Gospelkor,
Skovgårdsvænget 111, 8310 Tranbjerg J 23 99 94 90

Åbyhøj

Mono, Tomsagervej 25, 8230 Åbyhøj 86 12 14 44
Sangforeningen Klosterklange,
Sophus Bauditz Vej 5, 8230 Åbyhøj 61 30 09 32

Patientforeninger

Aarhus

Boserup Minde, Skovvangsvej 220, 8200 Aarhus N 86 10 58 43
Dabsk Selskab For Infektionsmedicin,
Brendstrupgårdsvej 100, 8200 Aarhus N 89 49 83 26
Hiv-Danmark, Kannikegade 18, 8000 Aarhus C 70 22 58 68
Hjerteforeningen Rådgivningscenter Århus,
Jægergårdsgade 64, 8000 Aarhus C 86 18 55 10

Høreforeningen Århus Lokalafdeling
Engdraget 27A,
8381 Tilst..... 86 24 33 45
aarhus@hoereforeningen.dk
www.hoereforeningen.dk

Kræftens Bekæmpelse, Nørrebrogade 44, 8000 Aarhus C ... 86 19 88 11
Muskelsvindfonden, Kongsvang Alle 23, 8000 Aarhus C 89 48 22 22
Osteoporoseforeningen Landsforeningen mod Kno-
gleskørhed, Park Alle 5, 8000 Aarhus C 86 13 91 11
Sind Aarhus Kreds V./kim Rattenborg,
Skolebakken 17, 8000 Aarhus C 70 22 11 47

Hasselager

Copa Stomiforeningen, Bavnegårdsvej 110, 8361 Hasselager .70 21 35 25

Hornslet

Hjernesagen Syddjurs, Åbroen 1, 8543 Hornslet 86 97 43 01

Åbyhøj

Galaktosæmiforeningen,
Johannes Ewalds Vej 29 B, 8230 Åbyhøj 23 63 88 15

Pensionist- og ældreklubber

Århus Senior Forening
29 63 87 85
www.aarhusseniorforening.dk
- Forebyggende aktiviteter og netværk
Formand Leif Gellert Møller Tlf. 86 15 77 46
Østergade 30, 2.
8000 Aarhus C

Aarhus

Ringgård Senior og Pens Klub,
Peter Fabers Vej 35, 8210 Aarhus V 86 10 00 66
Senior Erhverv Aarhus, Alborggade 30, 8000 Aarhus C 86 14 23 50

Ældre Sagen Aarhus
8000 Aarhus C..... 86 13 09 26
Ældre Sagen - Aarhus Nord..... 86 13 09 26
Arions Hus, Tulipanvej 28 A, 8240 Risskov..... 86 22 64 01
Ældre Sagen - Aarhus Syd..... 86 13 09 26
Skanderborgvej 215, 8260 Viby J 86 11 00 37
www.aeldresagen.dk/aarhus

Æof / Ældre Sagens Folkeoplysende Forening I Århus,
Vester Alle 8, 8000 Aarhus C 86 13 09 26
Århus Pensionistsamråd, Klostergade 35, 8000 Aarhus C 86 19 25 30

Århus Senior Forening
Østergade 30,
8000 Aarhus C..... 29 63 87 85
www.aarhusseniorforening.dk
info@aarhusseniorforening.dk
Se annonce denne side

Brabrand

Singel 55+, Helenelyst 264, 8220 Brabrand 61 80 55 34

Galten

Galten Pensionistforening, Stationsvej 5, 8464 Galten 86 95 41 34

Hadsten

Hadsten Pensionistforening, Tåsingevej 20, 8370 Hadsten ... 86 91 40 03
Voldum-Rud Pensionistforening,
Clausholmvej 343, 8370 Hadsten 86 49 13 86
Ældre Sagen Lokalkomiteen for Hadsten,
Skovvangsvej 10, 8370 Hadsten 86 98 17 00
Ældreklubben Jupitervej, Kirkevej 33, 8370 Hadsten 86 98 13 50
Ældreklubben, Sognegården, Erslevvej 1, 8370 Hadsten 86 98 04 25

Hammel

Hammel Efterløns- og Pensionistklub,
Jægervej 12 B, 8450 Hammel 86 96 37 82
Hammel og Omegns Pensionistforening,
Østergade 2, 8450 Hammel 87 62 00 49
Ældre Sagen Lokalkomiteen for Hammel,
Højdedraget 14, 8450 Hammel 86 96 17 51

Hinnerup

Hinnerup Seniordræt HOG/HGS,
Flinthøjen 7, 8382 Hinnerup 86 98 57 93
Ældre Sagen Lokalkomiteen for Hinnerup,
Birkhøjen 11 A, 8382 Hinnerup 86 98 79 09

Hornslet

Frivillige efterlønnere på Rosengården gr. 3 og 4,
Alpevej 20, 8543 Hornslet 86 99 41 41

Lystrup

Århus Politi´s Seniorklub (Evald Munk),
Spergelbakken 14, 8520 Lystrup 86 22 16 89

Risskov

Ældre Sagen-Århus Nord, Tulipanvej 28 A, 8240 Risskov 86 22 64 01

Viby

Ældresagen Århus Syd, Skanderborgvej 215, 8260 Viby J 86 11 00 37

Politiske foreninger

Aarhus

Danmarks Socialdemokratiske Ungdom DSU i Århus Kom-
mune, Amaliegade 27, 8000 Aarhus C 86 19 44 99
Dansk International Bosætningsservice,
Klosterport 4, 8000 Aarhus C 86 13 19 07
Enhedslisten (Århus), Mindegade 10, 8000 Aarhus C 86 12 50 45
Juni Bevægelsen/Århus 92,
Steinmannsgade 10, 8000 Aarhus C..... 86 18 06 18
Radikale Vælgerforening Aarhus,
Rosensgade 24, 8000 Aarhus C 86 12 65 77
Socialdemokratiet I Aahus Kommune,
Ringkøbingvej 7, 8000 Aarhus C 86 12 18 09

Brabrand

Nyt Europa, J.P.Larsens Vej 18, 8220 Brabrand 70 22 60 64

Hadsten

Det Konservative Folkeparti i Favrskov,
Kløvermarksvej 39, 8370 Hadsten..... 86 98 21 82
Enhedslisten Favrskov (Peter Meyhoff),
Overdrevet 15, 8382 Hinnerup 24 76 61 33
Folkebevægelsen mod EU-Hadsten,
Elgårdsminde 43, 8370 Hadsten 86 98 13 75
Konservativ Vælgerforening, Pilevej 2, 8370 Hadsten 86 98 22 81
Venstre i Favrskov Fmd Ken Richter,
Hejrevej 12, 8382 Hinnerup 40 25 15 61

Hammel

Det Radikale Venstre i Favrskov,
Vadstedvej 41 A, 8450 Hammel 86 96 40 63
Socialdemokraterne i Hammel,
Rolighedsvej 19, 8450 Hammel 86 96 51 29
Venstres Ungdom Hadsten og Hinnerup,
Dalstrøget 36, 8450 Hammel 26 58 80 83

Hinnerup

Socialdemokraterne I Hinnerup,
Fasanlunden 27, 8382 Hinnerup 86 98 24 69

Find **diætisten** i De Gule Sider®

Foreninger : Soldaterforeninger

Soldaterforeninger

Aarhus

Kystartilleriforeningen for Aarhus og Omegn,
Langenæs Alle 44, 8000 Aarhus C 86 11 80 06

Hadsten

Flyvevåbnets Soldaterforening, Hovvej 100 E, 8370 Hadsten . 86 98 32 04

Hammel

Danske Forsvarsbrødre for Hammel og Omegn,
Teglhusvej 17, 8450 Hammel 86 96 38 40

Sports- og idrætsforeninger

Aarhus

AGF Fodbold, Stadion Alle 70, 8000 Aarhus C 89 38 60 00
Bakken Bears, Stadion Alle 70, 8000 Aarhus C 89 38 60 00
Bestyrelsens Fodbold Forening,
Ivar Huitfeldts Gade 55, 8200 Aarhus N 26 94 99 22
Chess House, Silkeborgvej 41, 8000 Aarhus C 86 19 76 47
Christiansbjerg Idrætsforening Fodboldafdelingen,
Bodøvej 211, 8200 Aarhus N 86 16 15 22
CIF Håndbold, Gøteborg Alle 9, 8200 Aarhus N 86 16 12 76
Danish D-Lite, Langelandsgade 52, 8000 Aarhus C 30 28 73 63
Danmarks Basketball Forbund,
Stadion Alle 70, 8000 Aarhus C 86 11 33 53
Danmarks Basketball Forbund,
Stadion Alle 70, 8000 Aarhus C 86 11 33 56
Dansk Svømmebadsteknisk Forening,
Jens Olsens Vej 9, 8200 Aarhus N 43 52 40 53
DGI Østjylland, Værkmestergade 17, 8000 Aarhus C 86 19 80 88
F.C. Glasknæ Og Klassens Tykke Dreng,
Langelandsgade 114, 8000 Aarhus C 28 29 09 10
FC Rangers, Musvågevej 24, 8210 Aarhus V 29 67 61 24
Hasle Badmintonklub, Otte Ruds Gade 34, 8200 Aarhus N ... 26 28 32 91
Hasle Boldklub, Jernaldervej 5, 8210 Aarhus V 86 15 33 84
Juggernaut Sportsdykkerklubben,
Trøjborgvej 26, 8200 Aarhus N 86 16 17 59
Karate Århus Shotokan, Gyldenløvesgade 10, 8200 Aarhus N 50 90 76 65
Krik Aarhus, Nørrebrogade 14 B, 8000 Aarhus C 40 19 87 27
Lisbjerg Fritidsliv, Bymandsvej 36, 8200 Aarhus N 30 95 16 52
Marselisborg Sejlklub,
Marselisborg Havnevej 100 B, 8000 Aarhus C 86 18 15 86
Møllevangens Tennisklub, Fasanvej 23, 8210 Aarhus V 86 15 68 96
På - Bmx-Foreningen Pedal Århus,
Ingerslevs Boulevard 20, 8000 Aarhus C 50 40 84 07
Roklubben Ara (klubhuset), Fiskerivej 5, 8000 Aarhus C 86 13 79 63
Skate House Århus, Guldsmedgade 28, 8000 Aarhus C 87 73 79 80
Skateistan Danmark, Jordbrovej 11, 8200 Aarhus N 23 49 19 39
Somali Star, Reginehøjvej 5, 8200 Aarhus N 60 16 54 10
Sund Centrum, Kirkegårdsvej 18, 8000 Aarhus C 27 59 60 63
Superlejr, Åparken 2, 8000 Aarhus C 29 25 49 26
Taekwondo Klubben Do, Randersvej 115, 8200 Aarhus N 31 19 27 77
Vb 2005, Fåborggade 14, 8000 Aarhus C 61 72 17 07
Aarhus Akademisk Håndbold Klub,
Ingerslevs Boulevard 20, 8000 Aarhus C 26 36 93 37
Aarhus Amatør Bokseklub (John Dalby),
Sverigesgade 1, 8000 Aarhus C 86 28 22 44
Århus Automobil Sport,
Jægergårdsgade 152, 8000 Aarhus C 86 12 26 33
Århus Bordtennis Veteraner, Højkolvej 30, 8210 Aarhus V ... 86 15 29 27
Aarhus Dirt Jump Forening,
Frederiks Alle 96, 8000 Aarhus C 28 31 55 16
Aarhus Dirt Jump Forening,
Frederiks Alle 96, 8000 Aarhus C 28 31 55 16
Aarhus 1900 Fodbold, Augustenborggade 29, 8000 Aarhus C 61 16 23 77
Århus 1900 Tennis Marselisborg Grønnevej 8000 Århus C ,
Marselisborg Grønnevej 0, 8000 Aarhus C 86 14 94 55
Århus Firma Sport, Paludan-Müllers Vej 110, 8200 Aarhus N 86 78 62 22
Århus GF, Stadion Alle 70, 8000 Aarhus C 89 38 60 00
Århus Judo Klub, Finlandsgade 25, 8200 Aarhus N 86 10 81 00
Århus Karate Skole, Finlandsgade 25, 8200 Aarhus N 29 43 49 90
Aarhus Rugby Klub, Strandvejen 4, 8000 Aarhus C 41 69 87 27
Aarhus Sejlklub, Kystpromenaden 7, 8000 Aarhus C 86 19 06 94
Århus Shuri-Ryu Karate,
Banegårdsgade 36 A, 8000 Aarhus C 86 12 46 47
Aarhus Volleyball, Klostergade 78, 8000 Aarhus C 51 26 37 62

Beder

Århus Hiphop Performance, Byagervej 200, 8330 Beder 52 52 50 52

Brabrand

Brabrand Idrætsforening, Engdalsvej 86, 8220 Brabrand 61 65 51 54
Elite Vest, Laskedalen 61, 8220 Brabrand 31 62 10 10

LAVIA-Århus Idræt for handicappede
Janesvej 2,
8220 Brabrand **86 29 95 05**
Klubhuset tirsd. og onsd. efter kl. 19 ..... **21 62 79 82**
www.lavia-aarhus.dk

Århus Strandjægernes Motorbådsklub,
Hvedebjergvej 4, 8220 Brabrand 23 25 32 45

Egå

Hjortshøj-Egå Idrætsforening, Bredevej 14, 8250 Egå 86 24 85 30
Kitedanmark, Byglandsgade 4, 2300 København S 51 50 63 32

Galten

Dyk For Sjov , Skovbyparken 43, 8464 Galten 31 71 53 59
Galten Cross Klub, Århusvej 217, 8464 Galten 24 24 54 73
Galten Gymnastikforening, Nørrevænget 17, 8464 Galten 86 94 69 13
Galten og Omegns Sportsfiskerforening,
Baldersvej 2, 8464 Galten 86 94 62 94
Herskind Boldklub, Ladingvej 16 A, 8464 Galten 86 95 44 92

Hadsten

DGI Østjylland, Ågade 97, 8370 Hadsten 79 40 43 00
Gymnastikforeningen GYMO,
Gunderuplundvej 10, 8370 Hadsten 86 98 97 16
GYMO-82, Norgesvej 67, 8370 Hadsten 86 98 29 42
Hadsten Idrætskreds, Lyøvej 58, 8370 Hadsten 20 48 98 06
Hadsten Motionsforening,
Over Hadstenvej 40, 8370 Hadsten 87 61 37 22
Hadsten og Omegns RideClub,
Svejstrupvej 10, 8370 Hadsten 86 98 39 95
Hadsten Ridecenter, Sølundsvej 4, 8370 Hadsten 86 98 25 19
Hadsten Sports Klub, Skovvangsvej 20, 8370 Hadsten 20 33 04 47
Hadsten Tennisklub, Gordonhaven 3, 8370 Hadsten 86 98 24 84
Hadsten Tennisklub, Solbakken 5, 8370 Hadsten 86 98 02 31
Hadsten Trim, Sverigesvej 42, 8370 Hadsten 86 98 32 68
Idrætssamvirket i Hadsten, Ebbestrupvej 7, 8370 Hadsten .. 86 99 93 17
Lyngå-Lerbjerg Idrætsfoening, Østergade 14, 8370 Hadsten 87 76 18 02
VBF´s Skyttelaug Hinnerup Afd. Hadsten,
Bøgehaven 5, 8370 Hadsten 86 98 21 71
Ødum-Hadbjerg Gymnastikforening,
Bavnehøjvej 135, 8370 Hadsten 86 91 42 46
Ødum-Hadbjerg Gymnastikforening,
Sverigesvej 49, 8370 Hadsten 86 98 16 23
Ødum-Hadbjerg Jagtforening, Mejlbyvej 21, 8370 Hadsten .. 86 98 90 99

Hammel

Hammel Cykle Klub, Skovfaldet 4, 8450 Hammel 86 96 80 80
Hammel Gymnastikforening, Stadionvej 7, 8450 Hammel 86 96 19 08
Hammel Klatreklub, Farrevej 20, 8450 Hammel 86 81 89 21
Hammel Tennisklub, Gl Randersvej 22, 8450 Hammel 86 96 92 03
Idrætsforeningen Haurum-Sall, Sportsvej 8, 8450 Hammel .. 86 96 31 70
Skjød Ungdoms- og Idrætsforening,
Brundtvej 95, 8450 Hammel 86 96 00 81
Svenstrup Borger- Og Gymnastikforening,
Viborgvej 243, 8450 Hammel 50 50 40 60
Århus Motor Klub, Tommesensvej 16, 8450 Hammel 86 96 18 33
Århus Motor Klub, Tommesensvej 16, 8450 Hammel 86 96 18 30

Hasselager

Kolt Hasselager Idrætsforening, Håndbold Afd.,
Kunneruphøj 45, 8361 Hasselager 60 10 12 34

Hinnerup

Dansk Cyklist Forbund - Hinnerup,
Spovevej 18, 8382 Hinnerup 86 98 79 21
GUI Grundtør Ungdoms- og Idrætsforening,
Skolestien 4, 8382 Hinnerup 86 91 19 79
Hinnerup Basket, Tranevej 19, 8382 Hinnerup 20 73 21 12
Hinnerup Bokse-Skole, Skanderborgvej 206, 8382 Hinnerup . 25 28 03 75
Hinnerup Gymnastikforening,
Møllevangen 2 B, 8382 Hinnerup 61 16 63 59
Hinnerup Løberne, Skovsangervej 25, 8382 Hinnerup 86 91 26 76
Hinnerup Mini Race, Bøgevej 60, 8382 Hinnerup 86 98 56 31
Hinnerup Motionsklub (H.M.K), Højager 20, 8382 Hinnerup .. 86 98 65 63
Hinnerup Rideklub, Møllevej 7 A, 8382 Hinnerup 86 98 89 81
HOG Hinnerup og Omegns Gymnastikforening,
Rønvangen 155, 8382 Hinnerup 86 98 78 41
Korsholm Idrætsforening, Båstrupvej 14, 8382 Hinnerup 86 91 15 41
Korsholm Idrætsforening, Riisvej 6 B, 8382 Hinnerup 86 98 74 52
SFG Søften Gymnastikforening, Engen 9, 8382 Hinnerup 86 98 75 16
Søften Gymnastikforening, Neptunvej 19, 8382 Hinnerup 86 98 70 05
VBF's Skyttelaug Hinnerup, Tybjergvej 10, 8382 Hinnerup 86 91 10 29
Vitten Borger og Idrætsforening Mads Waagepetersen,
Krogsvej 17, 8382 Hinnerup 86 91 25 44
Aarhus Automobil Sport, Stjerneparken 13, 8382 Hinnerup .. 86 91 12 40

Holme, Højbjerg, Skåde

Danmarks Kristelige Gymnasiastbevægelse,
Lyseng Alle 15, 8270 Højbjerg 36 30 75 90
HASA, Halliwick Svømmeklub for handicappede,
Føniksvej 2, 8270 Højbjerg 86 14 15 75
Karl Smart, Rosenvangs Alle 222 D, 8270 Højbjerg 71 21 01 92
Ten Chi Jin Kampkunst Akademi,
Niels Foghs Vej 7, 8270 Højbjerg 26 37 15 35

Hornslet

Hornslet Bokseklub, Degnevænget 99, 8543 Hornslet 21 78 18 47

Hørning

Hansen Leif Kjær, Rosenvænget 68, 8362 Hørning 86 92 21 28
Hørning Floorball Klub, Ahornvænget 9, 8362 Hørning 22 62 96 86
Hørning Tennisklub, Blegindvej 27 A, 8362 Hørning 86 92 26 57
Mølleparkens Aktivitetsklub, Højgårdsvej 75, 8362 Hørning .. 86 92 42 20
Østbirk Pistolskytter, Tværvej 1 B, 8362 Hørning 40 83 10 87

Mørke

Mørke Aktivitets Forening, Bytoften 10, 8544 Mørke 23 80 70 50
Mørke Aktivitets Forening, Bytoften 10, 8544 Mørke 23 80 70 50
Syddjurs Karateskole, Balevej 52, 8544 Mørke 86 37 73 83

Mårslet

Football Club Bondestorm, Bedervej 76, 8320 Mårslet 21 70 42 85
Testrup Mårslet Gymnastikforening,
Testrupvej 8, 8320 Mårslet 86 29 59 11
Tmg Fodbold, Visbjerg Hegn 29, 8320 Mårslet 40 45 31 70
Tmg Motion, Testrupvej 6, 8320 Mårslet 21 27 29 88

Risskov

Challenger A/S, Forteledet 2, 8240 Risskov 61 30 00 83
Fc Future, Børglumvej 802, 8240 Risskov 20 91 01 39
Ibsen Lone Kirketerp, Hyldevej 24, 8240 Risskov 21 66 29 99
Shotokan, Alsvej 46 B, 8240 Risskov 86 17 79 83
Kajakklubben Skjold, Vestre Strandalle 136, 8240 Risskov ... 25 79 33 79
Skovbakken Idrætsklubben,
Vejlby Centervej 53, 8240 Risskov 86 21 57 45
Skovbakken Squash og Tennishal,
Hvidkildevej 9, 8240 Risskov 86 21 33 40
Skytteforeningen, Vikærsvej 36, 8240 Risskov 86 21 57 22
Århus Atletklub Boks, Bryggervej 30, 8240 Risskov 40 88 84 24
Århus Windsurfing Klub, Åkrogs Strandvej 48, 8240 Risskov . 23 29 43 23

Sabro

Sabro If Fodbold, Kirsebærvej 61, 8471 Sabro 20 80 99 15

Skødstrup

Skødstrup Sportsforening, Håndbold,
Morgenfruevej 7, 8541 Skødstrup 40 21 41 80

Sporup

Farre Kultur og Idrætsforening,
Gl Skanderborgvej 145 A, 8472 Sporup 86 96 83 53
Farre Kultur- og Idrætsforening Fmd Christian Fredberg ,
Gl Skanderborgvej 147, 8472 Sporup 86 96 81 73
Hammel Skiklub, Sporup Kirkevej 85, 8472 Sporup 86 96 80 61

Tilst

idrætsforeningen tst- aktivcenter,
Tilst Skolevej 13 A, 8381 Tilst 86 24 16 72
Jysk Bordtennis Union, Havkærvænget 78, 8381 Tilst 86 24 21 71
Tilst Skytteforening, Tåstumvænget 8, 8381 Tilst 86 24 63 93
Vietnamesisk Volleybold Klub, Torstilgårdsvej 36, 8381 Tilst . 23 86 89 71
Aarhus Svæveflyveklub, Bavnehøjvej 11, 8381 Tilst 86 78 48 66

Tranbjerg

Aia-Tranbjerg. Gymnastik,
Horsevænget 67, 8310 Tranbjerg J 20 92 29 80
Aktive Tranbjerg Pensionister,
Torvevænget 3 A, 8310 Tranbjerg J 86 29 49 68
Cif's Venner/Vanggård, Egevænget 18, 8310 Tranbjerg J 26 83 59 70
Aarhus City Football Club,
Tranbjerg Hovedgade 46, 8310 Tranbjerg J 42 42 12 29

Trige

Bomis, Ladegårdsbakken 12, 8380 Trige 86 98 91 33
Gulddrengene If, Holmkærvej 110, 8380 Trige 29 63 56 57
Sporvejenes Idrætsforening - Århus,
Vestermøllevej 266, 8380 Trige 26 16 09 40

Find **håndværkeren** i De Gule Sider®

Viby

AGF
Terp Skovvej 16,
8260 Viby J **86 14 10 70**
www.agf.dk
am@agf.dk

BM Boksning, Bjørnholms Alle 4, 8260 Viby J 40 62 13 24
Destan 09, Sydtoften 22, 8260 Viby J 50 47 50 58
Fc Butlerbar, Edisonsvej 2, 8260 Viby J 27 58 35 01
Forening For Funktionel Træning,
Rosenhøj 14 B, 8260 Viby J 50 46 29 30
Idrætsforeningen Posten, Åhavevej 20, 8260 Viby J 86 18 54 48
Jydsk Håndbold-forbund, Kastanievej 33, 8260 Viby J 86 14 27 11
Kurdisk Fodbold Forening, Rosenhøj 27 C, 8260 Viby J 23 44 13 14
Postens Marchforening Århus, Ormslevvej 69, 8260 Viby J .. 86 14 00 86
Stautrup Idrætsforening, Højvangsvej 42, 8260 Viby J 61 28 73 42
Stautrup If Fodbold Senior, Søholmvej 4, 8260 Viby J 26 28 68 86
Stautrup If, Håndboldafdelingen, Rosendalvej 8, 8260 Viby J 86 28 75 04
Viby Stadion, Skanderborgvej 224, 8260 Viby J 86 14 34 06
Viby Syd If, Karensmindevej 4, 8260 Viby J 86 29 00 95
Århus Motor Klub, Karensmindevej 29, 8260 Viby J 24 21 59 36
Aarhus Rugby Klub, Vårkjærvej 75, 8260 Viby J 86 11 71 22

Åbyhøj

Fc Skagen Magic, Tousvej 91, 8230 Åbyhøj 22 62 95 05
Skydebaneforeningen Åby,
Ludvig Feilbergs Vej 7, 8230 Åbyhøj 86 15 27 11
Åbyhøj Squash Center ApS, Silkeborgvej 261, 8230 Åbyhøj ... 86 15 00 80
Åbyhøj Squash Klub, Oehlenschlægersvej 26, 8230 Åbyhøj ... 21 66 62 79
Århus Faldskærms Club, Hermodsvej 3 A, 8230 Åbyhøj 86 15 61 66

Uden for område

Bordtennisforeningen For Seniorer,
Halmøvænget 4, 8381 Tilst 23 45 44 07
Dansk Atletik Forbund, Brøndby Stadion 20, 2605 Brøndby ... 43 26 23 08

Støtteforeninger

Aarhus

Far og Mor, Absalonsgade 21, 8000 Aarhus C 29 23 65 27
Helligåndskirkens Børne- Og Ungdomsarbejde,
Septembervej 3, 8210 Aarhus V 23 60 24 48
Hustømrernes Stiftelse & Enkekasse,
J.M.Mørks Gade 9, 8000 Aarhus C 86 19 68 10
Mandecentret Århus, Vestergade 58 K, 8000 Aarhus C 70 25 90 18
Rope Of Hope, Frederiksgade 48 B, 8000 Aarhus C 31 31 37 61
Selvhjælpsgrupper i Århus, Grønnegade 80, 8000 Aarhus C . 86 12 12 72
Ungdomsringen, Skt.Nicolaus Gade 4, 8000 Aarhus C 70 27 21 77

Hjortshøj

Støtteforeningen Landsbyliv I Hjortshøj,
Hjortshøj Møllevej 114, 8530 Hjortshøj 29 44 44 91

Holme, Højbjerg, Skåde

Støtteforeningen For Blinde i Århus 86 21 66 38

Hornslet

Ugelbølle Friskoles Støtteforening,
Landevejen 49, 8543 Hornslet 86 99 57 56

Risskov

Kræfter til Kræft Patient-& Støtteforening,
Kantorparken 14, 8240 Risskov 86 21 46 75

Viby

Afghanske Aktive Forening Den, Rosenhøj 18 A, 8260 Viby J . 71 66 91 20

Teatergrupper

Aarhus

Ambassaden Katapult, Rosensgade 11, 8000 Aarhus C 31 66 26 99
Bass Culture, Falstersgade 45, 8000 Aarhus C 25 81 19 71
Great Town Umbrella, Tage-Hansens Gade 9, 8000 Aarhus C 50 92 78 07
U & I ApS, Mejlgade 47, 8000 Aarhus C 70 77 79 10
Aarhus Musik & Kulturforening,
Jerichausgade 11, 8000 Aarhus C 25 37 21 36

Hinnerup

Favrskov Revyen, Præstevangen 1, 8382 Hinnerup 40 16 72 38

Hjortshøj

Teaterforeningen 1. maj, Virupvej 113, 8530 Hjortshøj 86 22 29 00

Lystrup

Byens Revy, Lystruplund 114, 8520 Lystrup 27 49 50 34

Tranbjerg

Keld's Kulinariske Kapel, Egevænget 18, 8310 Tranbjerg J ... 26 83 59 70

Venskabsforeninger

Aarhus

Ghana Venskabsgrupperne I Danmark,
Klosterport 4 C, 8000 Aarhus C 86 19 15 22
Ungarsk-Dansk Forening, Grønnegade 80, 8000 Aarhus C ... 22 49 06 60

Brabrand

Somaliska-Dansk Venskabsforening,
Gudrunsvej 52, 8220 Brabrand 26 84 40 54

Risskov

DJP Gardens Vennekreds, Hvidkildevej 13, 8240 Risskov 26 12 26 97

Foreninger, artikler for

Aarhus

Besøgs-Og Hjælpertjenesten Midtbyens Lokalcentre,
Frederiksgade 11, 8000 Aarhus C 86 24 02 08
De Grønne Pigespejdere - Vejlby Gruppe,
Narviksgade 6, 8200 Aarhus N 23 22 75 58
Forældrerådet Kernehuset,
Chr.Richardts Vej 4, 8000 Aarhus C 23 27 73 62
Towfiqforening, Bispehavevej 95, 8210 Aarhus V 71 67 77 28

Brabrand

Forening For Demokrati Og Fred I Somalia,
Astridsvej 7, 8220 Brabrand 71 35 38 94

Galten

Galten Politihundeforening, Smedevænget 23, 8464 Galten .. 20 94 56 04

Hadsten

Vissinghytten, Lindkjærvej 28, 8370 Hadsten 86 43 01 40

Hinnerup

Foreningsfællesskabet, Mølagervej 23, 8382 Hinnerup 21 84 89 55
Norring Sygeplejehjem Museum,
Mølagervej 23, 8382 Hinnerup 21 84 89 55

Trige

Tamilsk Forældre Forening, Bærmosehøjen 28, 8380 Trige .. 31 23 33 24

Åbyhøj

Gallerne Åbyhøj, Chr.Winthers Vej 39, 8230 Åbyhøj 21 21 01 07

Forfattere

Hinnerup

Litteraturprojektet , Postvej 83, 8382 Hinnerup 61 46 30 71

Risskov

Karla Inc. , Skrænten 2 A, 8240 Risskov 20 20 91 06

Forlag

Du finder ingen nemme genveje til kunder i butikken ... og dog



- Der er over 300 millioner søgninger årligt på degulesider.dk, via mobil.dgs.dk og i vores telefonbøger
- Fordi dine kunder kan finde dig i vores medier døgnet rundt - uanset om de er hjemme, på jobbet eller på farten

Vi kan dokumentere, at vores medier i gennemsnit giver annonce-investeringen 25 gange igen.

Prøv den gule genvej næste gang du skal annoncere!

Læs mere om dine annoncemuligheder på omdegulesider.dk eller ring og få en uforpligtende snak med en af vores mediekonsulenter.
Og har du ikke selv et annonceforslag, så klarer vi også det - ganske gratis.

DE GULE SIDER Søg gult - det´ lige hér

De Gule Sider A/S
Industriparken 27
2750 Ballerup

Telefon 70 10 36 36
Telefax 70 11 36 36
omdegulesider.dk

Aarhus

Academica, Skt.Pauls Gade 25, 8000 Aarhus C 33 38 28 28
Forlaget Findes (Stefan Gaarsmand Jacobsen), Anholtsgade 17, 8000 Aarhus C 30 29 45 29
Forlaget Medhør, Store Torv 15, 8000 Aarhus C 86 12 93 88
Forlaget Æter, Lundingsgade 35, 8000 Aarhus C 22 90 25 30
Geiger I/S, Saltholmsgade 22, 8000 Aarhus C 29 92 33 27
Husets Forlag ApS, Havnegade 4, 8000 Aarhus C 86 19 65 48
Jorinde & Joringel (Kurt Harrits), Februarvej 29, 8210 Aarhus V 25 73 22 33
JS Piscis (Jakob Sørensen), Gøteborg Alle 1 C, 8200 Aarhus N 20 68 07 89
Klim Forlag, Ny Tjørnegade 19, 8200 Aarhus N 86 10 37 00
Klubhæftet I/S, Odensegade 38, 8000 Aarhus C 40 84 81 95
Krop & Kost (Betsy Andersen), Marstrandsgade 15, 8000 Aarhus C 61 33 60 56
Kunsten.Nu, Strandgade 27 B, 1401 København K 31 71 53 13
Mimesis Forlaget (Claes Hvidbak), Marselis Boulevard 20, 8000 Aarhus C 86 22 06 71
Modtryk ApS, Anholtsgade 4, 8000 Aarhus C 87 31 76 00
Politica, Universitetsparken 330, 8000 Aarhus C 89 42 12 53
Publizon A/S, Skt.Pauls Gade 25, 8000 Aarhus C 70 27 97 37
Red Pony Software (Bo Gosmer), Tåsingegade 14, 8200 Aarhus N 35 10 35 82
Rejsemedicinsk Forlag, Strandvejen 142, 8000 Aarhus C 86 14 80 53
Replikant , Sjællandsgade 83, 8000 Aarhus C 22 16 40 10
Systime A/S, Skt.Pauls Gade 25, 8000 Aarhus C 70 12 11 00
Tuen Media A/S, Åbogade 40, 8200 Aarhus N 86 21 30 00
Aarhus Universitetsforlag, Langelandsgade 177, 8200 Aarhus N 89 42 53 70

Beder

Forlaget Nulpunkt, Skoleparken 141, 8330 Beder 26 85 83 30

Brabrand

Det virkelige officin (Daniel Flendt Dreesen), Dortesvej 17, 8220 Brabrand 61 78 76 44
Forlaget Lea (Lene Elmose Andersen), Stenaldervej 53, 8220 Brabrand 86 24 35 44
Forlaget 94, Mariedalsvej 7 A, 8220 Brabrand 87 47 00 20

Egå

Forlaget Unicorn ApS, Bredkær Tværvej 18, 8250 Egå 87 43 02 38
Løvens Brøl (Birgit Scott), Andestien 4, 8250 Egå 86 74 02 93

Hadsten

Forlaget MIMER, Faurskovvej 16, 8370 Hadsten 86 98 25 41

Harlev J

Kringelbach IT (Lars Kringelbach), Rødlundvej 290, 8462 Harlev J 51 92 00 85

Hinnerup

Fischers Forlag, Birkhøjen 10 A, 8382 Hinnerup 20 70 53 99

Holme, Højbjerg, Skåde

Engbæks Forlag (Frode Engbæk), M.C.Holsts Vej 3, 8270 Højbjerg 22 73 40 12
Forlaget Hovedland A/S, Stenvej 25, 8270 Højbjerg 86 27 65 00
Forlaget SAXO ApS, Hørhavevej 89, 8270 Højbjerg 87 40 80 08
Forlaget Snorre A/S, Hjortevænget 2, 8270 Højbjerg 87 40 80 02
Forlaget Univers, Holme Parkvej 18, 8270 Højbjerg 70 20 60 63
Kurér-Forlaget, Ryslingeparken 74, 8270 Højbjerg 86 11 20 49
Stillits Forlaget, Niels Bjerres Vej 37, 8270 Højbjerg 86 27 13 91
Wormianum Forlaget, Jelshøjvænget 29, 8270 Højbjerg 86 27 37 11

Hørning

Kaia Fredsbo Design (Kaia Fredsbo Nielsen), Brunhøj 116, 8362 Hørning 86 92 37 48

Malling

Corocopi (Ole Ugilt Jensen), Dammen 21, 6600 Vejen 86 16 86 49

Mørke

Forlaget Spilopmageriet , Randersvej 195 B, 8544 Mørke 61 73 71 33

Mårslet

Forlaget Gix (Ingegerd Jenner Christensen), Frøkærparken 36, 8320 Mårslet 86 72 25 27
Forlaget Gix (Ingegerd Jenner Christensen), Frøkærparken 36, 8320 Mårslet 86 72 25 27
Forlaget Sleipner, Hørretløkken 449, 8320 Mårslet 86 29 79 91

Risskov

Busk og Lund forlag, Nordre Strandvej 91 A, 8240 Risskov ... 86 17 98 89
Forlaget Enogai I/S (Annette Ilfeldt & Ejlif Nielsen), Nordre Strandvej 147, 8240 Risskov 86 17 80 66
Forlaget Telling, Vestre Skovvej 5, 8240 Risskov 86 17 82 60

Tilst

Forlaget Mine Erindringer, Stavnsvej 102, 8381 Tilst 70 23 47 19

Tranbjerg

Forlaget Lusodana, Frisenholt 68, 8310 Tranbjerg J 23 86 14 88

Viby

Forlaget Clare, Bøgeskovparken 155 B, 8260 Viby J 27 45 21 83
Meller Creation, Højvangsvej 74, 8260 Viby J 89 93 93 29

Åbyhøj

Lyren Forlaget, Fenrisvej 19, 8230 Åbyhøj 86 15 80 30

Uden for område

De Gule Sider A/S
Industriparken 27,
2750 Ballerup 70 10 36 36
Se annonce denne side

Find **pengeinstituttet** i De Gule Sider®

Forlystelser

Aarhus

Café Strofe Serveringsteater (Rikke Pedersen), Spættevej 33, 8210 Aarhus V 20 22 04 57
Casino Spillehal Tivoli Friheden, Skovbrynet 1, 8000 Aarhus C 86 14 88 55
Cirkus Big, Odensegade 35, 8000 Aarhus C 22 14 97 79
Gamle By Danmarks Købstadsmuseum Den, Viborgvej 2, 8000 Aarhus C 86 12 31 88
Tivoli-Friheden A/S, Skovbrynet 5, 8000 Aarhus C 86 14 73 00
Aarhus Minigolf ApS, Telefontorvet 8, 8000 Aarhus C 21 85 05 18

Hammel

Friluftscenter Sprækkebjerg, Farrevej 20, 8450 Hammel 86 96 20 95

Hinnerup

Aarhus Paintball/Survival Game, Flinthøjen 64, 8382 Hinnerup 86 76 00 66

Holme, Højbjerg, Skåde

Århus Vandskiklub, Jelshøjvej 45, 8270 Højbjerg 40 19 22 81

Trige

Århus event, Holmkærvej 70, 8380 Trige 20 86 44 44

Viby

Racehall A/S, Hasselager Centervej 30, 8260 Viby J 86 28 01 70

Forsamlingshuse

Aarhus

Finnebyens Forsamlingshus
Bornholmsvej 1,
8210 Aarhus V. 86 10 42 44

Egå

Egå Forsamlingshus, Egå Mosevej 6, 8250 Egå 21 66 80 96

Skæring Forsamlingshus
Egå Møllevej 7,
8250 Egå 86 22 35 22

Galten

Sjelle Forsamlingshus, Voldbyvej 68, 8464 Galten 22 17 48 24
Skjørring Forsamlingshus, Kirkevej 20, 8464 Galten 51 95 05 25
Skovby Forsamlingshus, Ringvejen 8, 8464 Galten 86 94 34 25
Storring Forsamlingshus
Lilleringvej 14,
8464 Galten 86 95 01 32

Hadsten

Lerbjerg Forsamlingshus, Lerbjergvej 40, 8370 Hadsten 86 98 36 07
Vissing Forsamlingshus, Lindkjærvej 7, 8370 Hadsten 21 80 92 87

Rubrikken fortsættes

Forsamlingshuse

Hammel

Svenstrup Forsamlingshus, Viborgvej 243, 8450 Hammel 86 96 24 20

Hasselager

Bering Forsamlingshus, Torshøjvænget 174, 8361 Hasselager 86 92 32 03
Kolt & Gl. Harlev Forsamlingshuse, Kunnerupvej 68, 8361 Hasselager 86 28 32 29

Hinnerup

Søften Forsamlingshus, Grønhøjvej 1, 8382 Hinnerup 86 91 12 55
Vitten Forsamlingshus, Vittenvej 79, 8382 Hinnerup 86 91 04 30

Hørning

Blegind Forsamlingshus, Blegindvej 73, 8362 Hørning 20 77 05 84

Mørke

Bytinget Ommestrup, Balevej 2 A, 8544 Mørke 86 37 73 30
Skørring Forsamlingshus, Nørreled 32, 8544 Mørke 86 97 45 94

Mårslet

Mårslet Borgerhus, Banevej 2, 8320 Mårslet 86 29 45 02

Sabro

Borum Forsamlingshus I/S, Borum Byvej 13, 8471 Sabro 51 41 60 56
Lading Forsamlingshus Udlejning, Viborgvej 882, 8471 Sabro 30 66 82 50

Trige

Trige Forsamlingshus, Smedebroen 6, 8380 Trige 86 23 13 32

Viby

Kurt Als, Hømosevej 1, 8260 Viby J 87 34 12 37

Åbyhøj

Folkedansens Hus
Gjellerupvej 83C,
8230 Åbyhøj 41 41 12 93
Udlejning af festlokaler 41 41 12 93

Forsikringsagenturer og -akkvisitører

Risskov

Dansø Assurance Forsikringsmæglere, Klintevej 14 A, 8240 Risskov 24 63 40 95

Tranbjerg

Housted Erik, Jegstrupvænget 17, 8310 Tranbjerg J 86 29 99 33

Forsikringsmæglere

Aarhus

Assurance Forum Forsikringsmæglere, Randersvej 335, 8200 Aarhus N 86 23 21 00

dahlberg assurance brokers A/S
Kannikegade 14,
8000 Aarhus C 70 22 44 64
aarhus@dahlberg.dk
www.dahlberg.dk

Sørensen Gunner, Rosenkrantzgade 20, 8000 Aarhus C 40 80 66 26
Willis I/S, Brendstrupgårdsvej 13, 8200 Aarhus N 88 13 94 00

Brabrand

JJ Assurance (Jan Aage Lindhard Jeppesen), Helenelyst 241, 8220 Brabrand 40 85 41 61

Hasselager

Dansø Assurance, Pilegårdsvej 161, 8361 Hasselager 87 38 04 38
FA forsikring, Pilegårdsvej 146, 8361 Hasselager 86 28 33 42

Risskov

Høgsberg Assurance Service A/S, Sindalsvej 30, 8240 Risskov 86 21 49 42
Nypension, Voldbjergvej 16, 8240 Risskov 87 41 57 10

Åbyhøj

Forsikringsmæglerne Larsen & Co ApS, Søren Frichs Vej 40 B, 8230 Åbyhøj 87 34 02 60
Insura Forsikringsmæglerselskab A/S, Egsagervej 14, 8230 Åbyhøj 86 14 40 00

Forsikringsrevision og -skadeforebyggelse

Risskov

Optica A/S, Voldbjergvej 16, 8240 Risskov 88 20 00 00

Uden for område

Sikkerhedspartner A/S, Rosenkæret 31, 2860 Søborg 70 11 31 14

Forsikringsselskaber, indenlandske

Aarhus

Aros Forsikring
Viby Ringvej 4 ..... 70 10 42 22
www.aros-forsikring.dk
E-mail: aros@aros-forsikring.dk

aros
FORSIKRING

8260 Viby J 70 10 42 22
Telefax 86 14 96 22

Danica Pension, Åboulevarden 69, 8000 Aarhus C 70 11 25 25
GF Tele IT, Peder Skrams Gade 32, 8200 Aarhus N 86 10 36 00
GF Århus, Harald Jensens Plads 1, 8000 Aarhus C 86 13 32 55
Nordea Liv & Pension, Skt.Clemens Torv 2, 8000 Aarhus C ... 70 33 99 99
Sygeforsikringen "danmark", Søndergade 76, 8000 Aarhus C 70 10 90 70
Tryg, Sommervej 31, 8210 Aarhus V 70 11 20 20

Risskov

GF Hospital og Sundhed, Vestre Strandalle 54, 8240 Risskov 86 17 43 44

Viby

Købstædernes Forsikring, Viby Ringvej 24, 8260 Viby J 87 33 84 00

Åbyhøj

Danske Kirkers Forsikringsservice, Haslevej 25, 8230 Åbyhøj .86 26 03 95
If Forsikringscenter Århus Syd, Tomsagervej 16, 8230 Åbyhøj 70 12 12 22

Uden for område

Topdanmark Forsikring og Pension
..... 70 13 79 13
www.topdanmark.dk

Forskning

Aarhus

Alexandra Instituttet A/S, Åbogade 34, 8200 Aarhus N 70 27 70 12
Davidsen Annette Sofie, Heibergsgade 27, 8000 Aarhus C ... 86 76 31 86
Intelligent Cells , Carl Blochs Gade 11, 8000 Aarhus C 26 81 27 19
Isis Katrinebjerg, Åbogade 34, 8200 Aarhus N 70 27 88 68
Klinisk Ernæringsforskning, Tage-Hansens Gade 2, 8000 Aarhus C 86 19 43 35
MAPP Centret, Haslegårdsvej 10, 8210 Aarhus V 89 48 64 87
Nanofood, Nordre Ringgade 1, 8000 Aarhus C 89 42 35 86
Vivolate, Blegdammen 9, 8000 Aarhus C 42 41 42 14

Galten

Foreningen For Stigbilledforskning, Landsbyvænget 11 B, 8464 Galten 95 86 08 20

Åbyhøj

Stats4all, Carit Etlars Vej 52, 8230 Åbyhøj 22 33 55 86

Fotografer

Aarhus

A Studio ApS, Katrinebjergvej 93 A, 8200 Aarhus N 86 24 40 78
Andersen Carsten Bundgaard, Fælledvej 16 C, 2200 København N 22 83 39 88
Anne Baek Photography, Kystvejen 65, 8000 Aarhus C 28 30 68 28
ArtDirect (Artur Ajzenman), Ole Rømers Gade 23, 8000 Aarhus C 86 13 05 12
Atelier Mimosa, Store Torv 5, 8000 Aarhus C 86 12 04 11
Balleby Fotografi, Karupvej 6, 8000 Aarhus C 22 14 12 13
Banjo Film, Helgolandsgade 17, 8000 Aarhus C 42 41 04 42

Berg Michael, Photography ApS
Baltiacagade 12,
8000 Aarhus C 28 59 95 54
www.michaelberg.dk
mail@michaelberg.dk
Photography Michael Berg

Boye Claus Stensgaard, Montanagade 15, 8000 Aarhus C 50 50 26 16
Brinkmann Mie, Nansensgade 90, 1366 København K 28 76 37 21

Burgdorf Fotografi
Christiansgade 29,
8000 Aarhus C 86 19 16 26
BURGDORF
Årets fotograf - 2 gange DFF
Voksne - børn - bryllup - erhverv
CHRISTIANSGADE 29, tlf. 86 19 16 26
Se billeder på: www.burgdorffotografi.dk

Dennis Lehmann Foto, Rudolph Wulffs Gade 22, 8000 Aarhus C 50 50 60 39
Digiarts (Allan R Wieck-Hansen), Elevvej 24, 8200 Aarhus N . 21 60 77 23
ELMIC FOTO, Ny Munkegade 77, 8000 Aarhus C 86 19 36 63
Fantomfoto, Hans Broges Gade 3, 8000 Aarhus C 28 30 28 58
Filipsen Rikke, Læssøesgade 45, 8000 Aarhus C 60 24 15 70
Per Fløng, Skt Anna Gade 55, 8000 Aarhus C 21 57 21 20
Fotojournalist Simon Jeppesen, Filmbyen 21, 8000 Aarhus C 26 28 44 74
Haslefoto , Herredsvej 20, 8210 Aarhus V 61 70 05 49
Heart Of The Old West, Dronning Margrethes Vej 87, 8200 Aarhus N 28 69 90 83
Hello Anne! Photographer, Langelandsgade 14, 8000 Aarhus C 28 30 39 41
Hemme Kasper Photography, Ringkøbingvej 24, 8000 Aarhus C 82 43 33 95
Hjorth Foto S.M.B.A, Rudolph Wulffs Gade 16, 8000 Aarhus C 61 10 17 97
Image and light by Henrik Vierø (Henrik Vierø Larsen), Ørebrogade 10, 8200 Aarhus N 25 13 61 09
Jesper Grønnemark Fotografi, Herningvej 1, 8000 Aarhus C . 27 06 88 24
Joshua Hodge Photography, Mejlgade 78 B, 8000 Aarhus C . 60 43 80 05
Justaphoto , Frederiks Alle 178, 8000 Aarhus C 20 62 89 63
Koldby Morten Photography (Morten Højlund Koldby Jensen), Kongsvej 3, 8550 Ryomgård 22 24 56 16
Kroun Food Style (Erik Kroun Nielsen), Jægergårdsgade 114 B, 8000 Aarhus C 23 47 41 54
fotograf Ole Lauritsen, Thunøgade 28, 8000 Aarhus C 22 48 72 78
Lillevang, Saltholmsgade 24, 8000 Aarhus C 60 13 29 97
Lina Bjørnø, Ny Munkegade 11, 8000 Aarhus C 61 66 97 05

Lorentsen Fotografi
Viborgvej 33,
8000 Aarhus C 86 12 88 12
www.lorentsen.dk

Made By Girls v/ Pernille Holm Andersen, Mejlgade 43 A, 8000 Aarhus C 20 87 42 37
Maya Galleries, Mejlgade 9, 8000 Aarhus C 27 13 27 84
Mdk-Fotografi (Martin Dam Kristensen), Marstrandsgade 26, 8000 Aarhus C 20 40 24 02
Michael Boe Photpgraphy, Ivar Huitfeldts Gade 49, 8200 Aarhus N 28 90 17 01
Michael Grøn Fotografi, Frederiks Alle 116, 8000 Aarhus C .. 86 13 60 33
Mikkelsen Helene Høyer, Grønnegade 115, 8000 Aarhus C .. 51 90 92 41
Miranda Foto, Vesterport 8 H, 8000 Aarhus C 23 26 96 68

Moment Fotografi A/S
Jernaldervej 280,
8210 Aarhus V 86 24 25 11
www.momentfotografi.dk

MonstarMedia, Bülowsgade 69, 8000 Aarhus C 40 59 94 97
Morten Schriver Photography, Skanderborgvej 40, 8000 Aarhus C 40 55 20 65
Mumilab (Peter Ravnsborg), Hjelmensgade 16, 8000 Aarhus C 22 24 23 10
Murdoch Works , Strandparken 5, 8000 Aarhus C 25 65 34 83
Olemunksgaard.Com, Nørre Alle 22, 8000 Aarhus C 26 16 58 05
Paw Gissel Photography, St.St.Blichers Gade 26, 8000 Aarhus C 27 70 13 05

Pedersen Ole Hein Fotografi i 3 generationer ApS
Nørre Alle 44B,
8000 Aarhus C 20 32 66 60
Poul Pedersen 86 12 77 09
www.3generationer.dk

Peer Klercke Fotografi, Katrinebjergvej 93 A, 8200 Aarhus N 31 41 91 01
Photography ApS, Alborggade 26, 8000 Aarhus C 86 13 02 80
Photopop ApS, Norsgade 16, 8000 Aarhus C 86 19 14 84
Photosale (Allan Høgholm Henriksen), Fiskergade 39, 8000 Aarhus C 40 74 63 21
Pia Dahl, Janus La Cours Gade 9, 8000 Aarhus C 22 58 72 88
PL Photo.dk, Mandalsvej 15, 8200 Aarhus N 86 16 50 14
Posselt Lærke, Ivar Huitfeldts Gade 31, 8200 Aarhus N 22 93 24 66
Rasmus Weng Karlsen, Bülowsgade 9, 8000 Aarhus C 61 67 25 73
Rasmussen Morten, Provstebakken 5, 8210 Aarhus V 86 15 92 30
Rumle Skafte, Skanderborgvej 25, 8000 Aarhus C 26 11 82 04
Schmidt Ida, Nørre Alle 44 B, 8000 Aarhus C 40 82 28 65
Schnurrbart, Jerichausgade 14, 8000 Aarhus C 28 70 10 30
Shapecharge Photography, Kystvejen 65, 8000 Aarhus C 28 12 89 59
Sikjaerfoto, Rudolph Wulffs Gade 20, 8000 Aarhus C 31 67 69 30
Sjette Sans Fotografi, Skt.Marcus Kirkeplads 6, 8000 Aarhus C 86 19 65 38
Solution-a, Høegh-Guldbergs Gade 39, 8000 Aarhus C 35 11 00 00
Squaredpixels Productions, Kystvejen 65, 8000 Aarhus C 28 14 34 27
Steex Images, Kystvejen 65, 8000 Aarhus C 27 84 74 26
Stensgaard.Dk (Anders Stensgaard), Valdemarsgade 55 B, 8000 Aarhus C 86 10 06 20
Stentoft Preben, Filmbyen 19, 8000 Aarhus C 28 35 24 02
Svendsen Peter, Ny Munkegade 73, 8000 Aarhus C 21 68 33 09
Sølbeck Christian Klindt Fotojournalist, Graven 16 B, 8000 Aarhus C 24 23 63 50
T. Skou Photography (Tine Skou Sørensen), Graven 16, 8000 Aarhus C 26 83 33 30
Thomas Rosendahl, Marius Simonsens Vej 1, 8200 Aarhus N 29 76 33 20
Toldbod Ole Fotografi, Katrinebjergvej 95, 8200 Aarhus N ... 86 10 80 08
Tybjerg Casper, Otte Ruds Gade 49, 8200 Aarhus N 86 12 91 98
UpS Productions (Ulrik Schmidt), Silkeborgvej 134, 8000 Aarhus C 28 29 75 12
Vandall Jonas, Vester Voldgade 2, 1552 København V 61 66 76 96
Vestergaard Mathias, Tingstedet 7, 8220 Brabrand 27 10 27 11
Viktor Sloth Fotografering, Ivar Huitfeldts Gade 36, 8200 Aarhus N 27 63 66 40
Warrer Anders Photography, Jordbrovej 29, 8200 Aarhus N . 61 33 01 53

Brabrand

Aladdin Digital Studio, Emmasvej 1, 8220 Brabrand 50 40 83 16
Cha Cha Production (Esben Milo Thomsen Rasmussen), Brabrand Skovvej 26, 8220 Brabrand 20 99 86 66
Overgaard.Dk (Thorsten Overgaard), Silkeborgvej 601, 8220 Brabrand 40 11 29 96

Egå

Kanonfoto, Under Lindene 9, 8250 Egå 86 19 81 72
Pernille Lau Pedersen, Annekærvej 20 A, 8250 Egå 42 41 90 05

Galten

Thomsen Tina, Agervej 3, 8464 Galten 20 71 62 60

Hadsten

City Foto, Søndergade 9 A, 8370 Hadsten 86 98 29 39
MBJ Foto (Mona Jensen), Hoelvej 10, 8370 Hadsten 22 46 30 18
MBJ Foto (Mona Jensen), Hoelvej 10, 8370 Hadsten 22 46 30 18
Sørensen Keld, Østervangsvej 33 C, 8370 Hadsten 86 98 19 90
Voldgaard Jesper, Vestergade 5, 8370 Hadsten 26 81 56 77

Hammel

Engberg Niels, Bodtoftevej 1, 8450 Hammel 86 26 56 56
Favrskov Fotografi, Jens Madsensvej 5, 8450 Hammel 40 79 51 90
Rosholm Photo, Sønderalle 13, 8870 Langå 40 77 95 83
Søndberg Jane, Ryttervej 27, 8450 Hammel 61 30 35 37

Hasselager

Abmmodel Foto & Formidling (Albert Bernhard Maria Turec-zek), Kunnerupvej 41, 8361 Hasselager 20 73 93 40
Photo In Web (Richard Skovby), Svanlevvej 99, 8361 Hasselager 30 26 80 39
Wedel Photo, Østergårds Alle 213, 8362 Hørning 51 50 47 26

Hjortshøj

Fotojournalist (Frank Boutrup Schmidt), Hjortshøjparken 52, 8530 Hjortshøj 22 99 23 54
Hougaardfoto.Dk, Hjortshøj Stationsvej 24 E, 8530 Hjortshøj 23 90 51 49

Holme, Højbjerg, Skåde

Brønsby Foto, Capellavej 16, 8270 Højbjerg 86 14 89 40
Caks foto (Carsten Knudsen), Nødkær Alle 182, 8270 Højbjerg 25 61 05 36
eye4u (Leif Kaae Jessen), Kridthøjvænge 56, 8270 Højbjerg . 28 29 80 12
Jensen Orla, L A.Rings Vej 70, 8270 Højbjerg 86 27 31 30
Lars Brønsby Fotografi, Capellavej 16, 8270 Højbjerg 70 23 28 98
MB Fotography (Mads Bjerre Madsen), Miltonsvej 2 A, 8270 Højbjerg 27 12 54 38

Hørning

Søgaard Photography, Adslev Skovvej 19, 8362 Hørning 29 86 83 02

Lystrup

Phase2, Ved Gadekæret 4, 8520 Lystrup 42 29 33 44
Yde Thomas Fotografi, Spergelbakken 6, 8520 Lystrup 22 32 63 68

Mørke

Stamfoto, Randersvej 11, 8544 Mørke 86 37 78 78

Risskov

KH:Graphic, Vejlby Toften 266, 8240 Risskov 60 10 58 21
Photo-Art , Enebærvej 3, 8240 Risskov 20 70 38 01

Risskov Fotografi
Nordre Strandvej 51,
8240 Risskov 70 88 82 25
Portræt - Bryllup - Børn - Erhverv
www.risskovfotografi.dk

Viden-Leder-Vækst Falk Foto / Falkfoto / C-Fotograf / C-Fo-tograf.Dk, Julsøvej 472, 8240 Risskov 26 29 82 40

Skanderborg

Majland Karin Fotograf, Brøruphusvej 9, 8660 Skanderborg . 27 34 49 99

Trige

Figen Ulrik Samsøe, Trige Centervej 20, 8380 Trige 86 23 11 45
RC Skycam (Thomas Petersen), Trige Møllevej 82, 8380 Trige 30 22 89 89
Rikke Skov Jensen, Trige Parkvej 27, 8380 Trige 23 26 41 24

Viby

Birgit Skou Fotografi, Rosendalvej 33, 8260 Viby J 87 38 04 80
Claus Sjödin Photography, Kaj Munks Vej 16, 8260 Viby J 42 60 08 00
Dalsgaard Lars, Vibyhøjvej 2, 8260 Viby J 86 11 79 77
facefoto.dk (Søren Nellemann), Grøfthøjparken 159, 8260 Viby J 29 86 30 58
Fauerby Fotografi, Bjørnholms Alle 4, 8260 Viby J 20 99 70 76
Fotostrimlen (Brian Bjeldbak), Engelundsvej 44, 8260 Viby J . 29 45 88 75
Leth Wiliams Fotografi (David Leth Williams), H.C.Ørsteds Vej 20, 8260 Viby J 61 33 71 07
Pergen Foto, Holme Møllevej 17, 8260 Viby J 61 67 61 69

Åbyhøj

Bonnerup Claus Pressefotograf, Vølundsvej 10, 8230 Åbyhøj 20 21 89 75
Baaner-Fotografi, Store Torv 5, 8000 Aarhus C 40 43 44 39
IMR Fotografi/Import, Åbyhøjgård 3, 8230 Åbyhøj 40 20 79 55
Klarskov Søren, Arnegårdsvej 19, 8230 Åbyhøj 86 25 52 63

Uden for område

Andre Fotografi V/Brian André Smed, Bredsig 1, 8641 Sorring 28 40 76 02

Inferno Fotografi
Østerbro 18,
5000 Odense C.....**70 87 74 58**

Se tillige optagelse under Reklamefotografering

Fotografiske artikler

Aarhus

Bingo Foto, M.P.Bruuns Gade 25, 8000 Aarhus C 87 30 05 66
Levis Store, Ryesgade 7, 8000 Aarhus C 86 76 15 01
Photo Team A/S, Frederiksgade 25, 8000 Aarhus C 86 13 00 33
PhotoCare, Frederiks Alle 98, 8000 Aarhus C 86 12 74 55

Risskov

Schou Freddie, Nordre Strandvej 42, 8240 Risskov 86 17 95 39

Solbjerg

FoviTech ApS, Haldshavevej 3, 8355 Solbjerg 44 34 08 11

Viby

Visual Service ApS, Jens Juuls Vej 20, 8260 Viby J 72 20 09 14

Fotohandlere

God service og faglig baggrund
Pasfoto mens du venter • 1 times digital billedservice
FOTO VIDEO FOTO-MATIC VIBY-CENTRET
Tlf. 7022 2589
www.foto-matic.dk
E-mail: foto-matic@mail.tele.dk

Aarhus

Click i Ryesgade
Ryesgade 28,
8000 Aarhus C.....**86 12 37 03**

Family Photo, Skelagervej 1, 8200 Aarhus N 86 78 35 36
Japan Photo A/S, Finlandsgade 17, 8200 Aarhus N 86 10 70 60
Japan Photo Århus A/S, Ryesgade 37, 8000 Aarhus C..... 86 13 22 32
Mimosa Foto, Store Torv 5, 8000 Aarhus C 86 12 04 11

Viby

Foto-Matic
Viby Ringvej 7,
8260 Viby J.....**70 22 25 89**
Se annonce denne side

Fotolaboratorier

Aarhus

Foto Knudsen 86 12 23 11

Skødstrup

CeWe Color Danmark A/S, Segaltvej 16, 8541 Skødstrup 86 99 14 22

Fragtmænd og fragtcentraler

Brabrand

Danske FragtmændA/S, Logistikparken 5, 8220 Brabrand ... 72 52 72 52
Eriks Fragt ApS, Logistikparken 5, 8220 Brabrand 72 52 23 70

Hinnerup

Laursen Frode A/S, Vittenvej 90, 8382 Hinnerup 87 64 64 64

Risskov

Transeurope Cargo Services A/S, Sindalsvej 8, 8240 Risskov 86 24 91 00

Åbyhøj

Danske Fragtmænd A/S, Tomsagervej 18, 8230 Åbyhøj 72 52 00 00

Danske Fragtmænd A/S
Tomsagervej 18,
8230 Åbyhøj.....**72 52 00 00**

www.fragt.dk

Danske Fragtmænd Express, Tomsagervej 18, 8230 Åbyhøj . 70 22 03 13
Eriks Fragt ApS, Logistikparken 5, 8220 Brabrand 72 52 23 70
Hansen Leif A/S, Logistikparken 5, 8220 Brabrand 86 92 70 88

Frankeringsmaskiner

Viby

Scani A/S, Gunnar Clausens Vej 58, 8260 Viby J 70 22 01 88

Friluftsudstyr

Aarhus

Friluftsland A/S, Østergade 30, 8000 Aarhus C 86 18 18 86

Hadsten

Baalteknik.Dk (Kim Houlberg), Mosevej 12, 8370 Hadsten ... 86 98 17 90

Tranbjerg

FDF Tranbjerg, Kirketorvet 2 B, 8310 Tranbjerg J 86 29 64 26

Frimærker

Egå

Pedersen Willy Frimærkehandel, Bredkær Parkvej 24, 8250 Egå 86 22 05 16

Tranbjerg

Frimærkehuset (Leif B Pedersen), Kirkevænget 317, 8310 Tranbjerg J 86 29 08 29

Viby

In-Po (Poul Enevoldsen), Sydtoften 25, 8260 Viby J 86 29 36 75

Frisører

FRISØREN | VERI
ÅBNINGSTIDER
Mandag-torsdag: 9.00-17.30
Fredag: 9.00- 18.00
Lørdag: 8.00- 13.00
70 88 12 52
Frijsenborgvej 5
8240 Risskov
www.frisøren-i-veri.dk

Miljøvenlige produkter fra Biosthetique
Dame - herre- og børneklip
Farve - Permanent - Vandondulation
Hair extensions
Hjælp til hårtab og tyndt hår
Festparykker & Tupé til tyndt hår
Klip og Parykbutikken
M. P. Bruuns Gade 60 • 8000 Aarhus C
Tlf. 86 13 47 51

Faret vild?
Find vej med mobilen på mobil.dgs.dk

per®
www.p-e-r.com
Store Torv 15, 1
8000 Århus C
Tel +45 8613 1299
Fax +45 8618 2369
Ryesgade 33
8000 Århus C
Tel +45 8613 0601
Fax +45 8618 2369

FRISØR ÅBERG
Tlf. 22 96 84 41
Tlf. 86 16 41 40
www.frisor-aaberg.dk
Aldersrovej 13 · 8200 Aarhus N
• Hårkur
• Farvning
• Striber
• Permanent
• Dame-, herre- og børneklip
• 10% studierabat på klip, om formiddagen

Salon Laila
Laila Wöhlk
Badstuegade 8 | 86 76 06 06 | 22 50 23 38

FRISØR
Dagny Truelsen
Tlf. 86 12 34 25
Vestergade 6 B · 8000 Aarhus C
dt@dagny-truelsen.dk · www.dagny-truelsen.dk

Aarhus

Alexander, Vestergade 54, 8000 Aarhus C 86 12 75 12
Amazing Step, Silkeborgvej 32, 8000 Aarhus C 86 20 10 09
AR Cut, Frydenlunds Allé 3, 8210 Aarhus V 86 15 21 50
Aros Hair, Maren Smeds Gyde 4, 8000 Aarhus C 86 12 18 02
Ash - Frisørsalon , Frederiks Alle 133, 8000 Aarhus C 86 91 14 01
Assyrian Dancut Salon, Banegårdsgade 37, 8000 Aarhus C .. 86 19 40 20
Aysun Frisør, Sønder Alle 3, 8000 Aarhus C 87 42 00 96

Bacall
Aldersrovej 35,
8200 Aarhus N.....**86 10 87 32**
sevil-v@hotmail.com

Barber Shoppen, Hans Hartvig Seedorffs Stræde 10, 8000 Aarhus C 86 86 99 11
Barberen, Skt.Clemens Stræde 18, 8000 Aarhus C 86 17 53 00
Bente Salon, Langenæs Alle 10, 8000 Aarhus C 86 14 69 85
Birret John, Frederiks Alle 62, 8000 Aarhus C 86 19 88 77

Bo Michael Frisør
Immervad 3,
8000 Aarhus C.....**86 13 29 33**
michael bo FRISØR

Bondes Klippebutik, Nørre Alle 81, 8000 Aarhus C 86 12 25 64
Bondes klippebutik, Nørre Alle 81, 8000 Aarhus C 86 12 25 64
Bondes Klippebutik, Nørrebrogade 6, 8000 Aarhus C 86 19 95 64

Borggadens Frisør
Borggade 16,
8000 Aarhus C.....**86 19 33 63**

Borggaard Gert
Vesterbro Torv 6,
8000 Aarhus C.....**23 95 35 65**

Brandstrup Birthe, Nørre Alle 86, 8000 Aarhus C 86 12 52 43

Bugge Torben
Skanderborgvej 8,
8000 Aarhus C.....**86 14 33 54**

Cha Cha Cha ApS, M.P.Bruuns Gade 25, 8000 Aarhus C 86 12 69 67

Rubrikken fortsættes

Frisører

Cha Cha Cha Cut and Color,
M.P.Bruuns Gade 25, 8000 Aarhus C 70 23 10 00

City Frisøren v/Almira Vidjen
Borggade 5,
8000 Aarhus C **86 12 10 33**
www.cityfrisoeren.dk
Med og uden Tidsbestilling!

City Frisøren v/Almira Vidjen, Borggade 5, 8000 Aarhus C ... 86 12 10 33

Coka Coiffure
Nordborggade 29,
8000 Aarhus C **86 14 45 38**
www.coka.dk

Cut And Style, Nørre Alle 23 A, 8000 Aarhus C 86 12 95 56
Cut'n Cool, Thorvaldsensgade 28, 8000 Aarhus C 86 10 20 00

Cutting Edge
Cutting EDGE
Klik ind på www.edge.dk *86 12 40 99*
Sankt Pauls Kirkeplads 9, 8000 Aarhus C

Design Hair Free, Vestre Ringgade 170, 8000 Aarhus C 25 70 79 80
Diba Frisør, Søndergade 1 B, 8000 Aarhus C 86 13 24 19
D's Frisør (Zohal Rahmatyar), Østergade 28, 8000 Aarhus C . 86 13 64 67
Ebi Frisør (Ebrahim F. Almajavan),
Skt.Pauls Kirkeplads 10, 8000 Aarhus C 86 13 09 97

Flora's Fashion Cut
Åboulevarden 17,
8000 Aarhus C **86 13 37 00**
Flora's
Fashion Cut
Dame & Herre Frisør
www.florasfashioncut.dk

Frisør De 2, Grønnegade 58, 8000 Aarhus C 86 12 19 19
Frisør Evanja, Frederiks Alle 94, 8000 Aarhus C 86 13 03 65
Frisør Heidi Beyer, Store Torv 18, 8000 Aarhus C 86 13 34 24
Frisør Kastberg, Skt.Pauls Kirkeplads 4, 8000 Aarhus C 86 17 21 72
Frisør Katja (Rasoul Fayyazi),
Dalgas Avenue 9, 8000 Aarhus C 86 24 24 86
Frisør Markant, Nørregade 57, 8000 Aarhus C 86 12 13 38

Frisør Page
Hans Broges Gade 3,
8000 Aarhus C **86 13 28 40**
Frisør Page
Hans Broges Gade 3
8000 Århus C
V/Inge Hein Sørensen

Frisør Peter , Vestre Ringgade 48, 8000 Aarhus C 86 13 23 42

Frisør PM (Pernille Munk)
Rosenkrantzgade 19,
8000 Aarhus C **40 19 73 92**
www.pernillemunk.dk
pernille.munk@yahoo.dk

Frisør Q, Eckersbergsgade 33, 8000 Aarhus C 86 12 58 12
Frisør Salon, Silkeborgvej 102, 8000 Aarhus C 32 12 37 31

Frisør SAMI
..... **86 12 33 21**
FRISØR SAMI
86 123 321
THORVALDSENSGADE 7 • 8000 ÅRHUS C

Frisør Troldspejlet
Jægergårdsgade 58,
8000 Aarhus C **86 12 01 08**
www.troldspejlet.eu
• Online-booking • Webshop
• SP • Kevin.Murphy • Tigi
• Frisør med Galleri

Frisør Vivaldi (M Bayat-Dehkordi),
Jægergårdsgade 31, 8000 Aarhus C 86 13 88 08
Frisør Yaz, Banegårdsgade 7, 8000 Aarhus C 86 12 38 44
Frisør Åberg, Aldersrovej 13, 8200 Aarhus N 22 96 84 41

Frisør Aberg
Aldersrovej 13,
8200 Aarhus N **22 96 84 41**
Se annonce side 137

Frisørsalon Rose, Park Alle 9, 8000 Aarhus C 86 13 46 38
Frisørskolen Århus, Kornelparken 58, 9310 Vodskov 86 20 25 27

Gitte Salon
..... **86 14 16 55**
Salon Gitte
Dame & Herrefrisør
Søndre Ringgade 35 8000 Aarhus C
Tlf. 86 14 16 55

Gitte Salon, Søndre Ringgade 35, 8000 Aarhus C 86 14 16 55
Gitte's Salon , Grønningen 3, 8000 Aarhus C 86 13 46 80
Greve Kirsten, Vestergade 80, 8000 Aarhus C 86 12 74 75
Grønning Britta, Stadion Alle 45, 8000 Aarhus C 86 14 26 22
Hair Fashion, Gammel Munkegade 1, 8000 Aarhus C 86 12 52 86
Hairdesign (Sezen Qasem),
Tordenskjoldsgade 88, 8200 Aarhus N 60 62 22 41
Hasle Frisør, Viborgvej 146, 8210 Aarhus V 86 15 86 67
Headoffice, Jægergårdsgade 60, 8000 Aarhus C 86 12 01 07
Hedegaard Benny, Rosensgade 24, 8000 Aarhus C 86 12 10 20
Hedemann Vibeke, Joh.Baunes Plads 20, 8000 Aarhus C 86 14 20 14
Haarfein Økologisk Frisør,
Jægergårdsgade 41, 8000 Aarhus C 86 19 03 09
HÅRgalleriet, Ålborggade 15 A, 8000 Aarhus C 86 18 35 35
Hårspidserne, Frederiks Alle 145, 8000 Aarhus C 86 13 75 67
Identita, Klostertorvet 6, 8000 Aarhus C 86 13 78 11
ID4U Bruuns Galleri, M.P.Bruuns Gade 25, 8000 Aarhus C ... 86 76 04 22
Isis Salon, Ålborggade 28, 8000 Aarhus C 32 13 90 90
Jan Intercoiffure, Graven 23, 8000 Aarhus C 86 12 55 22
Jensen Kai Frisør, Mejlgade 28, 8000 Aarhus C 86 19 26 60
Kastberg og Vesthy, Skt.Pauls Kirkeplads 4, 8000 Aarhus C . 86 17 21 72

Klip og Parykbutikken
M.P.Bruuns Gade 60,
8000 Aarhus C **86 13 47 51**
Se annonce side 137

Klippekælderen
Tordenskjoldsgade 67,
8200 Aarhus N **86 16 97 35**
hktj@c.dk

Kloch Frisør, Frederiksgade 12, 8000 Aarhus C 86 12 18 96
Knold og Tot, Frisør, Norsgade 26, 8000 Aarhus C 86 20 92 66
Korsvik - Frisør, Vestergade 64, 8000 Aarhus C 86 13 25 25
Ladefoged I Dahl ApS, Borggade 9, 8000 Aarhus C 86 12 39 00

Laila, Salon
Badstuegade 8,
8000 Aarhus C **86 76 06 06**
Mobil **22 50 23 38**
www.salonlaila.dk
Se annonce side 137

Marie Salon, Randersvej 17, 8200 Aarhus N 86 16 17 99
Marquart, Frisør, De Mezas Vej 28, 8000 Aarhus C 86 19 19 71
Marstrandsgades Frisørsalon,
Marstrandsgade 17, 8000 Aarhus C 86 12 93 19
Marzia Frisør, Graven 16, 8000 Aarhus C 86 12 99 04
Maurice, De Mezas Vej 2, 8000 Aarhus C 86 13 04 18
Mia hos Young Division (Mia Bak),
Nørre Alle 92, 8000 Aarhus C 28 60 24 60
Millenium Frisør, Paludan-Müllers Vej 28, 8200 Aarhus N 86 10 29 51
Monica Salon, Busgaden 25, 8000 Aarhus C 86 12 47 37
Morgenhår Salon, Banegårdsgade 1, 8000 Aarhus C 86 12 68 80

Mosebo Hairstyle
Nørrebrogade 20,
8000 Aarhus C **86 19 13 88**
Mosebo Hairstyle
Tlf. 86 19 13 88
Ingen tidsbestilling

Mr.Dreadman, Tordenskjoldsgade 61, 8200 Aarhus N 60 89 05 15

Niki Salon
Kongsvang Alle 2,
8000 Aarhus C **86 11 55 55**

Nuevo Concepto, Vestergade 41, 8000 Aarhus C 36 98 11 52
Nyce Coiffure, Åboulevarden 53, 8000 Aarhus C 32 14 20 00
Omed Said Mohamad, Vestre Ringgade 84, 8000 Aarhus C .. 86 18 76 88
ottoline, Sønder Alle 14, 8000 Aarhus C 86 12 22 05

Pari Frisør
Ny Banegårdsgade 51,
8000 Aarhus C **86 76 02 33**
Mandag-fredag: kl. 10.00-17.00
Lørdag: kl. 10.00-14.00

Per®, Ryesgade 33, 8000 Aarhus C 86 13 06 01

Per®
Store Torv 15,
8000 Aarhus C **86 13 12 99**
info@p-e-r.com
www.p-e-r.com
Se annonce side 137

Phuong Frisør, Vester Alle 31, 8000 Aarhus C 86 12 49 47

Pierre Frisør Studio
Rosenkrantzgade 20,
8000 Aarhus C **86 13 17 06**
Åbningstider i salonen:
Man.lukket • Tirs.-Tors.10-17.30 • Fre.10-18 • Lør. 10-14
Se mere på www.pierre-studio.dk

Pontoppidan
Ivar Huitfeldts Gade 79,
8200 Aarhus N **86 16 23 43**
www.rikkepontoppidian.dk

Poul M
Jægergårdsgade 102-104,
8000 Aarhus C **86 12 88 59**
POUL M
86 12 88 59
www.poulm.dk

Pretty Hair, Sønderborggade 13, 8000 Aarhus C 86 14 55 13

Revien's Salon v/Zofia Coiteux Vedel
Frederiks Allé 110,
8000 Aarhus C **86 18 12 99**
Salon Revien's
Dame og herrefrisør

Salon Afsa, Frederiksgade 36, 8000 Aarhus C 87 30 01 33
Salon Bente (B Rossen), Langenæs Alle 10, 8000 Aarhus C .. 86 99 48 43
Salon Celeb Hairstyles, Klostergade 18, 8000 Aarhus C 86 20 20 21
Salon Fehmis, Ny Munkegade 2, 8000 Aarhus C 86 13 49 08
Salon Glamour, Park Alle 5, 8000 Aarhus C 86 18 32 26
Salon Grace , Frederiks Alle 55, 8000 Aarhus C 86 13 51 36
Salon Kløver, Jordbrovej 11, 8200 Aarhus N 86 16 72 49
Salon Monican, Busgaden 25, 8000 Aarhus C 26 22 74 35
Salon Scandinavien (Nushin Jalili),
Margrethepladsen 3, 8000 Aarhus C 87 30 07 50

Salon 3
Søndre Ringgade 3,
8000 Aarhus C **86 11 76 10**
NB! Parkering ved døren

Shakespeare, Frisør
Otte Ruds Gade 98,
8200 Aarhus N **86 10 13 17**
frisør shakespeare
www.frisorshakespeare.dk

Sher Salon, Ryesgade 8, 8000 Aarhus C 86 19 23 33
Shercut Frisør, Langelandsgade 193, 8200 Aarhus N 86 10 10 70
Sit By Morten , Otte Ruds Gade 92, 8200 Aarhus N 40 40 71 80

Sol Salon
Silkeborgvej 52,
8000 Aarhus C **86 18 48 27**

Solo, Salon, Åbogade 3, 8200 Aarhus N 86 44 07 80

Sonnesgade, Frisørsalon
Christen Købkes Gade 25,
8000 Aarhus C **86 19 69 66**
Åbningstider: Tirs. - Fre. kl. 8.30 Lør. kl.8.00
Frokostpause fra kl.12.30 - 13.00
• 2 timers GRATIS parkering lige ved salonen •

Spenderup - Grøn Frisør, Otte Ruds Gade 6, 8200 Aarhus N . 76 98 00 03

Stadion-Salonen
v/Freddy Svanholm Thomsen, Stadion Allé 32 ..... **86 12 03 65**
stadion salonen

Stage, Frisør
Skolegyde 4,
8000 Aarhus C **86 12 80 65**
www.frisorstage.dk

Svane Salon, Vorregårds Alle 117, 8200 Aarhus N 86 16 48 11
Thy Claus, Rosensgade 30, 8000 Aarhus C 86 99 88 82

Tiffani Salon
Randersvej 13 ..... **86 16 99 80**
TIFFANI
Randersvej 13 C 8200 Aarhus N
Tlf. 86 16 99 80

Tooma Maher, Vilh.Bergsøes Vej 1, 8210 Aarhus V 86 22 25 54
Treat Me, Tordenskjoldsgade 83, 8200 Aarhus N 86 16 70 10

Truelsen Dagny
Vestergade 68,
8000 Aarhus C **86 12 34 25**
Se annonce side 137

Trætholt Frisør, Finlandsgade 17, 8200 Aarhus N 86 10 70 11
Tzannis Anton ApS, Nørregade 53, 8000 Aarhus C 86 18 82 77

Uffe's Klippebutik
Jægergårdsgade 51,
8000 Aarhus C **86 13 36 30**

Uni Frisør Salon
Høegh-Guldbergs Gade 141,
8000 Aarhus C **86 20 12 80**
Uni Frisør salon
TLF: 86 20 12 80
Dame og herrefrisør
Studierabat: 10%

Unique Hair, Kappelvænget 4, 8210 Aarhus V 23 70 43 80
Victorine Coiffure, Skt.Pauls Gade 30, 8000 Aarhus C 86 12 13 38
Viktor (Jes-Oliver Viktor), Mejlgade 48 A, 8000 Aarhus C 86 10 01 00
Vision, Rosensgade 34, 8000 Aarhus C 86 12 34 03

Vision
Rosensgade 34,
8000 Aarhus C **86 12 34 03**
www.salon-vision.dk

Winterberg, Odensegade 9, 8000 Aarhus C 86 18 20 30
WO+MAN Coiffure, Graven 26, 8000 Aarhus C 86 13 16 13
Young Division Hairclub, Nørre Alle 92, 8000 Aarhus C 86 20 18 44
Ørum Dorte Frisør, Tordenskjoldsgade 56, 8200 Aarhus N ... 86 10 62 11
Århus Frisør, Vesterbro Torv 7, 8000 Aarhus C 86 13 89 22

Beder

Hårkunst, Kirkebakken 5 D, 8330 Beder 86 93 69 09
Klippestudie Salon Thomas, Kristiansgårdsvej 2, 8330 Beder 22 45 73 75
Mobil Frisør (Helle Thomsen), Agernvænget 18, 8330 Beder . 86 93 74 98

Find **håndværkeren** i De Gule Sider®

Brabrand

Dahl Charlotte
Pallisvej 26,
8220 Brabrand 86 25 28 60



86 25 28 60
Lukket mandag

Charlotte Dahl
Pallisvej 26
8220 Brabrand

El-Mais Valentina Frisør, Viborgvej 873, 8471 Sabro 26 41 41 26

Fleur Salon
Hovedgaden 53,
8220 Brabrand 86 26 19 11

Frisør Mie Lauritz
Gudrunsvej 7,
8220 Brabrand 86 25 17 18
www.mielauritz.dk

Hair Team Company ApS, Laskedalen 36, 8220 Brabrand 20 96 11 67
Rasmussen Lindy B, Skjoldsbjergvej 15, 8464 Galten 86 26 25 06
Salon E, Helenelyst 27, 8220 Brabrand 86 15 29 59

Egå

Andersen Anja Birkefeldt, Skæring Strandvej 3, 8250 Egå 20 84 16 44
Buck-Vedel Tinna, Skæring Strandvej 3, 8250 Egå 86 22 20 90
Enghavens Frisørsalon, Enghaven 3, 8250 Egå 86 22 23 70
Kirsten Salon, Munkebakkevej 21, 8250 Egå 86 22 11 57
Strandsalonen, Strandvangsvej 128, 8250 Egå 86 22 29 22

Galten

Blues Salon, Søndergade 28, 8464 Galten 86 94 36 76
Frisør Bergfriedt (Randi Bergfriedt),
Søndergade 21, 8464 Galten 86 94 44 02

Hårlokken
Hørslevvej 37,
8464 Galten 86 94 59 49

Klip og Krøl, Tinbækparken 79, 8464 Galten 86 94 41 20
Salon 11, Nørregade 11, 8464 Galten 86 94 49 00
Skolevejens Frisørsalon, Skolevej 64, 8464 Galten 86 94 60 25
Thøgersen Ninna, Porsevænget 59, 8464 Galten 86 94 45 43

Hadsten

Afrodite, Voldum-Rud Vej 3, 8370 Hadsten 86 49 10 80
Frisør Up 2 Date, Søndergade 7, 8370 Hadsten 86 98 05 06
Hair, Salon, Ågade 12, 8370 Hadsten 86 98 01 88
Svendgaard Inge, Hovvej 13, 8370 Hadsten 86 98 21 70

Hammel

Hair Trends, Østergade 4, 8450 Hammel 86 96 14 01
Jytte, Salon, Kirkeskovvej 9, 8450 Hammel 86 96 01 53
Klippe Shoppen, Østergade 11, 8450 Hammel 86 96 27 23
Pedersen Birthe, Søby Kirkevej 3, 8450 Hammel 86 96 93 33
Rasmussen Karen Margrethe, Mosagervej 9, 8450 Hammel . 86 96 15 81
Riva, Salon (Alice Madsen), Dyrlundsvej 6, 8450 Hammel 86 96 22 41
Salon Degner (Damefrisør), Harevænget 33, 8450 Hammel .. 86 96 17 53

Harlev J

Salon Saksen
Gammel Stillingvej 431,
8462 Harlev J 86 94 27 33
www.salon-saksen.dk

Hasselager

Klippe-stedet, Kolt Østervej 18, 8361 Hasselager 86 28 17 55

Klippecentret
Kolt Østervej 33,
8361 Hasselager 86 28 51 50
Klippecentret@mail.tele.dk
www.klippecenteret.dk

Salon La Cutta 8361 Hasselager 52 45 23 25

Hinnerup

Graabæk Sonja, Rønbækvej 15, 8382 Hinnerup 86 98 74 77
Hair News, Søndergade 2, 8382 Hinnerup 86 91 20 80
Hårlokken, Rønvangen 10, 8382 Hinnerup 86 98 76 54
Lauritz Mie, Storegade 5 B, 8382 Hinnerup 86 98 77 18
Lykke Lene Den Grønne Salon Frisør,
Søndergade 21, 8382 Hinnerup 86 91 19 01
New Style, Århusvej 2, 8382 Hinnerup 86 98 00 22
Samsing Lona, Teglhøjen 42, 8382 Hinnerup 26 84 34 55
Søndermarkens Frisørsalon,
Søndermarken 6, 8382 Hinnerup 86 98 73 40

Hjortshøj

Pedersen Gitte Friis, Hundkærvej 7, 8530 Hjortshøj 86 74 14 13
Reykjavik, Salon, Samosvej 13, 8530 Hjortshøj 46 92 28 11
Salon Reykjavik, Samosvej 13, 8530 Hjortshøj 86 99 81 06

Holme, Højbjerg, Skåde

Fynne Salon
Saralystparken 5,
8270 Højbjerg 86 27 55 75
Hjemmefrisør, Egebæksvej 105, 8270 Højbjerg 86 27 06 75

Jensens Frisørhus
Stenvej 19,
8270 Højbjerg 86 27 78 55

JENSENS FRISØRHUS
Dame- og herrefrisør • Tlf. 86 27 78 55

Lindemark, Oddervej 56, 8270 Højbjerg 86 27 04 97
Olesen Aage Møller Frisør,
Albert Naurs Vej 33 A, 8270 Højbjerg 86 27 37 20
Ruth Salon, Ryslingevej 30, 8270 Højbjerg 86 14 21 40
Salon Erik, Rundhøjtorvet 2, 8270 Højbjerg 86 11 42 44
TL-Design Frisør, Holme Byvej 13, 8270 Højbjerg 87 36 00 11

Hornslet

Hårlokken ApS, Byvej 11, 8543 Hornslet 86 99 43 02
Kristensen Lisbeth, Havevej 18, 8543 Hornslet 86 99 53 54
Saks, Rosenkrantzvej 15, 8543 Hornslet 40 96 42 45

Hørning

Bülow Salon, Møllekæret 10, 8362 Hørning 86 92 44 14
Centerfrisøren, Nørre Alle 9, 8362 Hørning 86 92 18 08
Klippehjørnet, Nørre Alle 30, 8362 Hørning 86 92 43 35
Salon Falk, Hørninggårdsvej 23, 8362 Hørning 86 92 30 55
Salon Vixø, Fregerslevvej 7, 8362 Hørning 52 24 40 00

Lystrup

Fasson, Frisør, Lystrup Centervej 85, 8520 Lystrup 86 22 01 80
Frisørhuset, Bystævnet 5, 8520 Lystrup 86 22 60 12
Hårshoppen (Inge Ifversen), Bystævnet 1, 8520 Lystrup 86 22 85 75
idHAIR Company A/S, Sønderskovvej 7 A, 8520 Lystrup 86 74 28 22
Lille Frisør, Den, Bygaden 7, 8520 Lystrup 86 22 68 22

Malling

Salon Erik, Bredgade 54, 8340 Malling 86 93 19 61
Salon Face, Ajstrupvej 8, 8340 Malling 86 93 18 44

Mørke

Hannes Frisørsalon, Øksenhøjvej 7, 8544 Mørke 86 97 46 69
Ogdal Marie Louise, Ebeltoftvej 22, 8544 Mørke 86 37 79 39

Mårslet

Frisørhuset, Tandervej 3, 8320 Mårslet 86 29 00 86
Soul Salon, Hørretvej 26, 8320 Mårslet 86 29 33 66

Risskov

ByVesti, Vejlbygade 16 B, 8240 Risskov 86 21 24 11
Den Mobile Frisør, Tjelevej 26, 8240 Risskov 28 88 88 58
Frisør (Gitte Sehested), Flakvej 12, 8240 Risskov 86 17 44 48
Frisør Irene Berg, Vikærsvej 19, 8240 Risskov 86 21 39 39
Frisør Sådan (Merete Espersen),
Blåmunkevej 7, 8240 Risskov 86 17 67 69

Frisøren I Veri
Frijsenborgvej 5,
8240 Risskov 70 88 12 52
www.frisoren-i-veri.dk
Se annonce side 137

Next Hair, Sandagervej 2, 8240 Risskov 86 22 11 99
Risskov Haircut, Ellebjergvej 2, 8240 Risskov 20 81 83 12

Sabro

Megges Salon (Fritz Bach Jørgensen),
Viborgvej 902, 8471 Sabro 86 29 44 93
Salon Hanne, Sabro Kirkevej 146, 8471 Sabro 86 94 84 18

Skødstrup

Bente Salon, Egevej 4, 8541 Skødstrup 86 99 13 80
Frisør (Birgit Hassing, Hjelmagervænget 1, 8541 Skødstrup . 86 99 01 09
Hair Salon, Rødegevej 5, 8541 Skødstrup 86 99 12 73
Hårgalleriet, Grenåvej 728, 8541 Skødstrup 86 99 17 46
SaxDeLux, Bangsboparken 5, 8541 Skødstrup 21 36 40 90

Solbjerg

Karinas Salon, Solbjerg Hovedgade 77 A, 8355 Solbjerg 86 92 82 72
Karinas Salon , Solbjerg Hovedgade 77, 8355 Solbjerg 86 12 27 88
Salon In, Solbjerg Hovedgade 92 E, 8355 Solbjerg 86 92 85 94
Salon Krøllen, Solbjerg Hovedgade 96, 8355 Solbjerg 86 92 84 40

Tilst

Anderledes Salon, Græsvangen 203, 8381 Tilst 86 24 73 71
Frisør New Image, Tilst Skolevej 36, 8381 Tilst 86 24 78 79
Klippezonen, Tilst Skolevej 18, 8381 Tilst 69 10 11 68

Salon Toppen
Fejøvænget 31,
8381 Tilst 86 24 59 20

Salon Warda (Warda Odisho Warda),
Brynhøjvænget 21, 8381 Tilst 86 25 17 11
Tilst Hair Design, Langkærvej 2 D, 8381 Tilst 86 78 79 57

Tranbjerg

Center-salonen, Kirketorvet 6, 8310 Tranbjerg J 86 29 49 49
Frisør Vest (Louise Vest),
Tranbjerg Hovedgade 31, 8310 Tranbjerg J 86 29 48 00
Hårshoppen (Dorthe Brodersen Østergård),
Kirkevænget 68, 8310 Tranbjerg J 23 92 06 16

Living Frisør og Hudplejeklinik
Tranbjerg Hovedgade 68,
8310 Tranbjerg J 86 29 43 00

LIVING FRISØR & HUDPLEJE
Dame- & Herrefrisør • Aut. lægeexam. kosmetolog

Salon Lilli
Kirkevænget 236,
8310 Tranbjerg J 86 29 02 58

Trige

Frisørhuset, Hjulgårdsvej 12, 8380 Trige 86 23 13 77
Langlo Hair, Mosegårdsparken 29, 8380 Trige 61 65 60 96

Viby

Afrikanske Fletninger (Leila Nankya),
Vidtskuevej 36, 8260 Viby J 20 13 33 11
Billigvoks.dk, Rosenvangs Alle 4, 8260 Viby J 86 11 31 32
Coiffure Merci, Viby Ringvej 8, 8260 Viby J 86 11 37 17
Cut Line, Viby Torv 4, 8260 Viby J 86 14 60 22

146 Salon
Holme Ringvej 146,
8260 Viby J 86 14 16 22
Frisør Kløve, Stenkildevej 6, 8260 Viby J 86 14 15 80
Ghd Scandinavia ApS, Rudolfgårdsvej 1 D, 8260 Viby J 31 13 72 32
Hjemme Frisør (Inge Juul Pedersen),
Kjærslund 9, 8260 Viby J 86 29 31 78
Jennys Haircut (v/Ngoc Yen Nguyen),
Skanderborgvej 183, 8260 Viby J 52 75 27 99
Magic Hair, Stavtrupvej 77, 8260 Viby J 86 28 29 10

Kontanter?
Find pengeinstituttet i De Gule Sider®

Moosdorf Inger
Kaj Munks Vej 30A,
8260 Viby J 86 14 68 02

Tlf: 86 14 68 02 Kaj Munks Vej 30 A 8260 Viby J
Moosdorf Frisør Inger

Parisa's Hårdesign, Søndervangs Alle 38 A, 8260 Viby J 86 29 35 11
Sannes Klip, Skanderborgvej 225, 8260 Viby J 87 34 00 99

Studie 4
Holme Møllevej 4, 8260 Viby J 86 29 28 27
Trætholt Frisør, Viby Ringvej 5, 8260 Viby J 86 14 34 44
Vester Bjarne, Holme Møllevej 15, 8260 Viby J 86 14 92 88

Åbyhøj

Frisør Jens, Silkeborgvej 220, 8230 Åbyhøj 86 15 16 01
Hårstudiet, Silkeborgvej 319 B, 8230 Åbyhøj 86 25 05 00
Karbalei Mona, Tousparken 17, 8230 Åbyhøj 86 25 63 38
Mary, Salon, Silkeborgvej 345, 8230 Åbyhøj 27 58 86 79
Winther Dorthe Frisør, Chr. Winthers Vej 31, 8230 Åbyhøj ... 86 25 88 10
Åby Hair, Arnegårdsvej 22, 8230 Åbyhøj 70 25 10 11

Frisører, artikler for

Aarhus

Frisør Star Cut v. Anna Helbo, Randersvej 3, 8200 Aarhus N . 50 82 03 20

Brabrand

Design Frisørerne AmbA, Sintrupvej 25 B, 8220 Brabrand ... 86 24 94 55
Hair Cosmetic ApS, Dyssehøjvej 2, 8220 Brabrand 86 18 77 11

Viby

FH Frisørartikler, Stavtrupvej 75, 8260 Viby J 86 10 51 98

Fritids- og ungdomsklubber

Aarhus

Aldersrovej, Klubben
Aldersrovej 45, 8200 Aarhus N 51 57 63 15
Bispehaven, Klubben
Bispehavevej 29, 8210 Aarhus V 87 13 82 53
Bodøgården, Klubben
Bodøvej 96, 8200 Aarhus N 51 57 57 21
Brabrand, Fritidsklubben
Engdalsvej 29, 8220 Brabrand 51 57 56 57
Børnenes Hus Legepladsen
Hjortensgade 23, 8000 Aarhus C 86 12 99 48
Drivhuset, Den Integrerede Institution
Bodøvej 96, 8200 Aarhus N 87 13 80 71
Frederiksbjerg Social klub
Skt.Anna Gade 38, 8000 Aarhus C 86 13 14 52
Fritids og Ungdomsskole Område 12
Engdalsvej 29, 8220 Brabrand 86 25 05 65
Harlev Fritidsklub
Gammel Stillingvej 424B, 8462 Harlev J 51 57 57 15
Helligåndskirkens Juniorklub,
Torpevænget 1, 8210 Aarhus V 51 80 42 50
Klub2teket, Klubben
Kappelvænget 52, 8210 Aarhus V 87 13 81 09
Langenæs, Klubben
Langenæsstien 6C, 8000 Aarhus C 70 20 07 89
Lisbjerg, Klubben
Lisbjergvej 13, 8200 Aarhus N 30 55 98 66
Ludvig Feilbergsvej 7, Fritidsklubafdeling
Ludvig Feilbergs Vej 7, 8230 Åbyhøj 51 57 50 60
Læssøesgade, Ungdomsskolen
Læssøesgade 24, 8000 Aarhus C 51 57 65 56
Midtbyen Social klub
Nørre Alle 30B, 8000 Aarhus C 86 19 77 67
Midtbyklubben
Nørre Alle 30B, 8000 Aarhus C 87 13 81 30
Musvågevej
Musvågevej 32, 8210 Aarhus V 87 13 81 16
Nydam, Klubben
Grydhøjvej 26A, 8200 Aarhus N 24 79 25 75
Peter Fabers Vej, Klubben
Peter Fabers Vej 35, 8210 Aarhus V 87 13 83 70
Ringgårdens Ungdomsklub SKRT,
Peter Fabers Vej 35, 8210 Aarhus V 87 13 83 70
Skansen Legepladsen
Heibergsgade 0, 8000 Aarhus C 86 19 96 01
Skolemarken Legepladsen
Skt.Anna Gade 32, 8000 Aarhus C 86 12 73 76
Tovshøj, Legepladsen
Janesvej 4, 8220 Brabrand 86 25 90 21
Ungdomsskolen Område 2, Viborgvej 154, 8210 Aarhus V ... 29 20 94 98
Åbyvej 80, Fritidsklubafdeling
Åbyvej 80, 8230 Åbyhøj 87 13 81 55
Aarhus Vest, Legepladsen
Kappelvænget 52, 8210 Aarhus V 86 15 10 84

Beder

Beder Fritidsklub
Kirkebakken 41, 8330 Beder 87 13 80 65

Brabrand

Fritidshjemmet, Holmstrupgårdvej 34, 8220 Brabrand 86 24 56 55
Holmstrup Mark, Klubberne i
Holmstrupgårdvej 32A, 8220 Brabrand 87 13 83 13
Janesvej, Fritids- og Ungdomsskole
Janesvej 4, 8220 Brabrand 87 13 80 92
KIG - Klubberne I Gellerup
Dortesvej 47, 8220 Brabrand 86 25 03 33
Klub 3
Charlottevej 3, 8220 Brabrand 51 15 56 20

Egå

Brobjerg Parkvej 64 Social Klub
Brobjerg Parkvej 64, 8250 Egå 87 13 82 44
Klub 210
Skæring Skolevej 210, 8250 Egå 87 13 80 78

Galten

Fritidsordningen, Langelinie 40, 8464 Galten 86 95 42 46

Rubrikken fortsættes

Fritids- og ungdomsklubber

Galten Junior- & Ungdomsklub GJUK, Syvtallet 8, 8464 Galten ... 86 94 51 91
Klubværestedet, Stjærvej 100, 8464 Galten ... 86 95 05 74
Skovby Mosegård Junior & Ungdomsklub, Århusvej 217, 8464 Galten ... 87 94 23 15
Stjær Junior & Ungdomsklub, Stjærvej 100, 8464 Galten ... 86 95 04 97

Hammel

Gården Fritidscenter, Sallvej 39, 8450 Hammel ... 86 96 37 27

Hasselager

Kolt Fritidsklub
Kunnerupvej 176, 8361 Hasselager ... **86 28 75 88**
Kolt Ungdomsklub (kuk), Kunnerupvej 176, 8361 Hasselager 86 28 56 62

Hinnerup

Hinnerup Fritidscenter, Skovvej 12 C, 8382 Hinnerup ... 89 64 55 95
Rønbæk Fritidscenter, Ådalsvej 86, 8382 Hinnerup ... 89 64 56 98
Søften Fritidscenter, Bakkegårdsvej 5, 8382 Hinnerup ... 89 64 57 99

Hjortshøj

Fritidsklubben Hårup - Lanternen
Salonikivej 12, 8530 Hjortshøj ... **87 13 80 8**
Hjortshøj, Klubben
Virupvej 75, 8530 Hjortshøj ... **86 22 64 25**
Lanternen, Klubben
Salonikivej 12, 8530 Hjortshøj ... **86 22 64 25**
Virup, Ungdomsskolen
Virupvej 75, 8530 Hjortshøj ... **86 22 64 25**

Holme, Højbjerg, Skåde

Holme Vestergaard, Klubben
Højbovej 9, 8270 Højbjerg ... **87 13 82 84**
Lyseng, Fritidsklubben
Lysengvej 4A, 8270 Højbjerg ... **87 13 81 22**
Regnbuen, Ungdomsklubben
Bushøjvænget 133, 8270 Højbjerg ... **87 13 81 64**

Hornslet

Trekanten Fritidsklubben, Skolevangen 5, 8543 Hornslet ... 86 99 53 08

Høming

Klub After Dark, Toftevej 53, 8362 Hørning ... 87 69 61 77

Lystrup

Elsted, Fritids- og Ungdomsklubben
Elsted Byvej 40, 8520 Lystrup ... **86 22 08 38**
Elsted, Ungdomsskolen
Elsted Skolevej 6, 8520 Lystrup ... **51 57 65 32**
Liffen, Klubben
Lystrup Centervej 102, 8520 Lystrup ... **23 92 20 02**
Søndergaard, Legepladsen
Lystrupvej 262, 8520 Lystrup ... **86 22 71 80**
Ungdomsklubben Elev, Høvej 10, 8520 Lystrup ... 86 23 29 80

Malling

Malling, Fritidsklubben
Nyløkkevej 7, 8340 Malling ... **87 13 81 18**

Mårslet

Mårslet Fritidsklubben
Testrupvej 6, 8320 Mårslet ... **87 13 81 38**

Risskov

Frijsenborgvej, Klubben
Frijsenborgvej 9, 8240 Risskov ... **87 13 80 53**
Hollywood, Fritidsklubben Risskov
Vestre Strandalle 170, 8240 Risskov ... **87 13 80 56**
Skovbakken, Klub
Vejlby Centervej 51, 8240 Risskov ... **87 13 80 53**
Vejlby, Fritidscenter
Tværmarksvej 20, 8240 Risskov ... **87 13 80 53**

Sabro

Sabro, Klubben i
Vistoftvej 30, 8471 Sabro ... **86 19 22 33**

Skødstrup

Sokkehuset
Grenåvej 702, 8541 Skødstrup ... **87 13 83 54**

Solbjerg

Sydpå Solbjerg, Klubben
Solbjerg Hovedgade 90C, 8355 Solbjerg ... **87 13 80 82**

Tilst

Langkær, Legepladsen
Havkærvej 20, 8381 Tilst ... **86 24 40 93**
Tilst Fritidsklub
Haurumsvej 14, 8381 Tilst ... **87 13 81 43**

Tranbjerg

Tranbjerg, Klubberne
Torvevænget 5C, 8310 Tranbjerg J ... **87 13 81 25**

Trige

Trige-Søndergård, Fritidsklubben
Trige Centervej 75, 8380 Trige ... **87 13 80 54**
Trige, Ungdomsskolen
Bjørnshøjvej 1, 8380 Trige ... **40 26 83 80**

Viby

AKVA2000, Klubben
Nordbyvej 21B, 8260 Viby J ... **87 13 82 72**
Fritidscenter Viby
Rosenhøj 29, 8260 Viby J ... **86 29 46 46**
Rosenhøj, Klubben
Rosenhøj 31, 8260 Viby J ... **87 13 82 73**
Rosenhøj, Klubben
Rosenhøj 31, 8260 Viby J ... **87 13 82 73**
Rosenvang, Klubben
Holme Møllevej 23, 8260 Viby J ... **87 13 84 37**
Stavtrup, klubben
Bispevej 7, 8260 Viby J ... **86 28 14 22**
Vidtskue Legepladsen
Vidtskuevej 25, 8260 Viby J ... **86 11 36 01**

Åbyhøj

Åbyhøj Social klub
Ludvig Feilbergs Vej 7, 8230 Åbyhøj ... **86 15 80 44**

Fritidshuse

Aarhus

Center Banko, Paludan-Müllers Vej 26, 8200 Aarhus N ... 86 10 44 22
Holmsø Huset A/S, Herredsvej 320, 8200 Aarhus N ... 70 25 21 55

Lystrup

N.A. Holding ApS, Elmehaven 71, 8520 Lystrup ... 70 27 55 66

Skødstrup

EBK Huse A/S, Grenåvej 633 B, 8541 Skødstrup ... 86 99 29 01

Frugt og grønt en gros, import og eksport

Aarhus

Frugtimporten Århus A/S, Bredskiftevej 4 A, 8210 Aarhus V . 86 24 20 66

Hasselager

Lembana A/S, Birkegårdsvej 50, 8361 Hasselager ... 86 28 82 22

Hinnerup

Eurofrugt A/S, Beta 2, 8382 Hinnerup ... 86 24 54 77
Århus Frugt & Grønt ApS, Beta 2, 8382 Hinnerup ... 20 11 89 09

Tilst

KH Frugt A/S, Blomstervej 66 B, 8381 Tilst ... 86 24 15 13
Leighton Foods A/S, Blomstervej 16, 8381 Tilst ... 87 45 18 94
Schumacher Frugt & Grønt engros, Blomstervej 66 A, 8381 Tilst ... 86 24 54 69
Sund Frugt, Blomstervej 60, 8381 Tilst ... 86 24 32 22
Triofrugt ApS, Blomstervej 60, 8381 Tilst ... 87 45 51 00

Frugt- og grønthandlere

Aarhus

Ana Frugt og Grønt, Klostergade 62, 8000 Aarhus C ... 86 13 70 17
Arkadegartneren, Søndergade 55, 8000 Aarhus C ... 20 41 71 24
Frugt & Grønt (Iyad Mibayyad), Kappelvænget 6, 8210 Aarhus V ... 22 93 51 37
Green-Line Århus A/S, Sønder Alle 9, 8000 Aarhus C ... 86 94 61 49
Klostergrønt & Frugt, Klostergade 33, 8000 Aarhus C ... 86 18 44 82
Kong Gulerod, M.P.Bruuns Gade 46, 8000 Aarhus C ... 86 20 20 54
Maha Frugt og Grønt, Kappelvænget 6, 8210 Aarhus V ... 31 23 09 69

Brabrand

City Vest Frugt og Grønt, Gudrunsvej 7, 8220 Brabrand ... 86 25 16 17
F.G. Frugt Og Grønt, Edwin Rahrs Vej 32, 8220 Brabrand 42 45 42 16
Nordisk Frugt og Grønt, Holmstrupgårdvej 5, 8220 Brabrand 87 38 03 00
Star Frugt Og Grønt Stand 5 , Edwin Rahrs Vej 32, 8220 Brabrand ... 60 48 29 73
Sultans Frugt og Grønt/Bazar Vest (Sinan Falah Hamid), Edwin Rahrs Vej 32, 8220 Brabrand ... 31 12 94 26

Hasselager

Frugt og Grønt Hasselager, Hovedvejen 49, 8361 Hasselager ... 86 14 99 11
Topfrugt, Bøgekildevej 7, 8361 Hasselager ... 20 70 14 30

Risskov

Frugt Og Grønt, Tjelevej 9, 8240 Risskov ... 53 57 77 57
Frugt Og Grønt Plantagen 1/S, Ellebjergvej 2, 8240 Risskov .. 86 94 86 00
Risskov Grønttorv ApS, Nordre Strandvej 84 B, 8240 Risskov 20 73 05 50

Viby

Rosenhøj Frugt & Grønt , Søndervangs Alle 38 F, 8260 Viby J 60 89 04 25

Frugtplantager

Hjortshøj

Hjortshøj Frugt, Mejlbyvej 268, 8530 Hjortshøj ... 86 22 68 95

Hornslet

Søby Frugtplantage, Borupvej 108, 8543 Hornslet ... 86 97 46 41

Malling

Frugtplantage Elmosegård Kell Michael Pedersen, Ajstrup Strandvej 52, 8340 Malling ... 86 93 19 23

Fugning

Ioannis Drakos
Thorsvej 35, 1. th.
8230 Åbyhøj

Tlf. 30 70 73 86
drakos@me.com

Kontakt os og få et godt tilbud på dine ønsker



Å.F.E. A/S
Fugeentreprenør og handelsfirma
70 26 96 99
aafe@mail.tele.dk • www.aafe.dk
Stjær Bakker 41, 8464 Galten Fax: 8626 2685
Sct. Jørgens Vej 75, 5700 Svendborg Fax: 6220 3198

Aarhus

Hørning Fugeforretning ApS, Stentoften 17, 8362 Hørning ... 86 92 45 55

Brabrand

Århus Fugeservice, Silkeborgvej 758, 8220 Brabrand ... 70 20 05 33

Galten

A.F.E. A/S
Stjær Bakker 41,
8464 Galten ... **70 26 96 99**
www.aafe.dk
aafe@mail.tele.dk
Å.F.E. A/S
Se annonce denne side

Hinnerup

Scanfuger ApS, Nørregade 72, 8382 Hinnerup ... 86 10 33 66

Holme, Højbjerg, Skåde

SL Fuger (Sune Graven Larsen), Rosenvangs Alle 249, 8270 Højbjerg ... 25 15 33 15

Hornslet

Fugemand Jørgen, Vibevej 1, 8543 Hornslet ... 25 36 96 00

Skødstrup

Fuge4maet.dk (Heidi Schlüter), Kirkeholtvej 4, 8541 Skødstrup ... 24 80 98 39

Tilst

MT Murer og Fugeservice
Sigvænget 21,
8381 Tilst ... **40 11 24 45**

P. R. Fugning ApS, Skarøvænget 42, 8381 Tilst ... 86 24 48 70

Åbyhøj

Drakos Ioannis
Haslevej 55,
8230 Åbyhøj ... **40 74 50 00**
Se annonce denne side

Uden for område

Fugegruppen ApS
Hammervej 3,
7080 Børkop ... **40 10 01 03**

Fugegruppen
- en del af Ryberg's fugeteknik og montage
Fyn/Jylland/Sjælland **www.fugegruppen.dk**

Fyringsanlæg

Brabrand

Justsen Energiteknik A/S, Grimhøjvej 11, 8220 Brabrand 86 26 05 00

Hadsten

Detas Elektronik & Energi A/S, Erslevvej 23, 8370 Hadsten .. 86 98 29 00

Hinnerup

EC - Power A/S, Samsøvej 25, 8382 Hinnerup ... 87 43 41 00
KV Varmeservice A/S, Skanderborgvej 202, 8382 Hinnerup .. 86 91 18 22

Fyrværkeri

Aarhus

Weilings Festfyrværkeri, Heklagade 5, 8200 Aarhus N ... 86 98 75 00

Brabrand

Fyrværkerifabrikken Jylland ApS, Silkeborgvej 901, 8220 Brabrand ... 86 15 14 14

Galten

Dansk Fyrværkeri Import, Farrevej 37, 8464 Galten ... 86 94 52 75
Stargate Fireworks (Jørgen Værum Jensen), Rugvej 6, 8464 Galten ... 86 94 42 03

Risskov

Dk Fyrværkeri, Kildehøjen 66, 8240 Risskov ... 30 25 03 25

Viby

Retail Denmark ApS, Fredensvej 10, 8260 Viby J ... 70 20 90 13

Åbyhøj

CN Connect, Elme Alle 8, 8230 Åbyhøj ... 20 20 50 15

Mesterkok?
Find restauranten i De Gule Sider®

Find **advokaten** i De Gule Sider®

Fysioterapeuter

Fysioterapi • Træning • Hjemmebehandling

- BEHANDLING
- GENOPTRÆNING
- HOLDTRÆNING
- ERGOTERAPI
- AKUPUNKTUR



Viby Fysioterapi

Fysioterapeuter
Ulrik Rasmussen
Bjørn Bech-Nielsen

Åbent hverdag 7.00 - 18.00
Overenskomst med sygesikringen

Viby Centret 24, 1. sal • 8260 Viby J
www.vibyfysioterapi.dk • Tlf. 86 14 31 56

GELLERUP FYSIOTERAPI ApS City Vest

Gudrunsvej 7, 8220 Brabrand

Åben kl. 7.30 - 17.30

Charlotte Hyldahl
www.gellerupfysioterapi.dk

86 25 25 90

FYSIOTERAPIEN

BOULEVARDEN 70
v/Magasin

Klinik
Hjemmebehandling
Ergonomisk rådgivning

- Led- og muskelproblemer
- Genoptræning (Efter operation, sygdom eller skade)
- Konditions- og styrketræning til livsstilssygdomme
- Massage/Afspændning
- Stressbehandling
- Graviditetssmerter, inkontinens
- Ultralyd, kortbølge, laser
- Akupunktur
- Børnebehandling
- Brystopererede
- Holdtræning

Overenskomst med Sygesikringen
Mandag - fredag kl. 7.30 - 18.00
Bus: 1, 2, 6, 7, 10, 11, 16, 17, 53, 56, 58
Telefax **86 13 60 55**
Tlf. 86 12 29 04
www.fysserne.dk

frederiksbjerg FYSIOTERAPI

Buhl, Juncker & Aarvig

Lundingsgade 33 b
8000 Aarhus C
tlf. 86 19 25 11
www.frederiksbjergfysioterapi.dk

Træningsfaciliteter & hjemmebehandling
Idrætsskader • Rygudredning

FYSIOTERAPEUTERNE

LYSTRUP CENTERVEJ
BENTE SKARE & METTE JOHN

Anne Marie Mortensen	24 62 45 41
Jacob Dalby	21 62 21 72
Merete Krarup	20 25 84 71
Christina Lund	50 56 50 76

Lystrup Centervej 85
8520 Lystrup
86 22 89 30
Overenskomst med sygesikringen

Fysioterapi & træning
Hjemmebehandling

www.fysioterapeut-lystrup.dk

Vestervang Fysioterapi

v/Kenneth Jensen, Palle Sørensen & Iben Enøe

- Ryg-/nakkeproblemer
- Hovedpine
- Idrætsskader
- Manuel terapi/McKenzie
- Genoptræning
- Hjemmebehandling

Overenskomst med sygesikringen

Vanggard Centret 1.sal
Paludan-Müllers Vej 24-26 | 8200 Aarhus N
mail@vestervangfysioterapi.dk
www.vestervangfysioterapi.dk
8613 7331

Lystrup Fysioterapi

Røjgaard-Riis & Gade

Manuel terapi/ McKenzie
Idrætsskader
Genoptræning
Lymfe ødem behandling
Hjemmebehandling

86 22 45 90
Bystævnet 2, 8520 Lystrup
www.lystrupfysioterapi.dk
Fax 86 22 45 91
Overenskomst med Sygesikringen

FYSIOTERAPI



CHARLOTTEHØJ FYSIOTERAPI

og træningscenter

Finlandsgade 33 • 8200 Aarhus N
Tlf. 86 16 06 36 • Fax 86 78 74 37
klinik@charlottehoej-fysioterapi.dk
www.charlottehoej-fysioterapi.dk

Fysvadestedet.dk

v/Lars Isaksen & Rene Yderholm



Lægeautoriseret fysioterapi
Hjemmebehandling
Overenskomst med sygesikringen
86 12 52 50
www.fysvadestedet.dk

Åboulevarden 39, 8000 Aarhus C
Aldersrovej 39, 8200 Aarhus N

Trøjborg Fysioterapi

v/Lars Isaksen & Rene Yderholm



Lægeautoriseret fysioterapi
Hjemmebehandling
Overenskomst med sygesikringen
86 10 39 00
www.fysvadestedet.dk

Aldersrovej 39, 8200 Århus N
Åboulevarden 39, 8000 Århus C

Faret vild?

Find vej med mobilen på mobil.dgs.dk

Find vej med mobilen på **mobil.dgs.dk**

Find **pengeinstituttet** i De Gule Sider®

Rubrikken fortsættes

Fysioterapeuter

ÅBYHØJ
KLINIK FOR FYSIOTERAPI
v/Aut. fysioterapeut og exam. gymnastikpædagog
Birgitte Rams Fritsch
"Birkeparken" Silkeborgvej 202
86 75 28 20
www.aabyfysioterapi.dk
mail@aabyfysioterapi.dk

Aarhus

BjørengKlinik akupunktur, fysioterapi og pilates, Park Alle 7, 8000 Aarhus C 60 24 85 60
Blak Birgit, Steen Billes Torv 2, 8200 Aarhus N 86 15 53 39

Charlottehøj Fysioterapi og træningscenter
Finlandsgade 33,
8200 Aarhus N 86 16 06 36
Telefax 86 78 74 37
www.charlottehoej-fysioterapi.dk
Se annonce side 141

Christine H. Andersen Fysioterapi, Park Alle 7, 8000 Aarhus C 50 55 93 24
Ck Af 2010, Kirkegårdsvej 14, 8000 Aarhus C 31 55 72 18
Demstrup Birgit, Gråstengade 8, 8000 Aarhus C 86 11 24 03
Fauerholdt Kenneth Fysioterapi, Araliavej 53, 8462 Harlev J. 26 20 59 25
Frank Morten, Ny Munkegade 64, 8000 Aarhus C 22 41 19 59

Frederiksbjerg Fysioterapi
Lundingsgade 33B,
8000 Aarhus C 86 19 25 11
Telefax 86 19 86 54
www.frederiksbjergfysioterapi.dk
Se annonce side 141

Fysiocenter Århus, Frijsenborgvej 5, 8240 Risskov 86 21 29 33
Fysioterapeut, Strandparken 43, 8000 Aarhus C 25 32 52 72

Fysioterapeuterne Vestervang
Paludan-Müllers Vej 24,
8200 Aarhus N 86 13 73 31
Telefax 86 13 73 31
Vestervang Fysioterapi
v/Kenneth Jensen & Palle Sørensen
Overenskomst med sygesikringen
• Ryg-/nakkeproblemer • Hovedpine
• Manuel terapi/McKenzie • Idrætsskader
• Hjemmebehandling • Genoptræning
mail@vestervangfysioterapi.dk
www.vestervangfysioterapi.dk
Se annonce side 141

Fysioterapi, Hammershusvej 76, 8210 Aarhus V 27 21 81 93

Fysioterapi, Klinik for Fysvadestedet
Åboulevarden 39,
8000 Aarhus C 86 12 52 50
klinik@fysvadestedet.dk
www.fysvadestedet.dk
Se annonce side 141

Fysioterapi og Sundhed Fysiosekvens Center for, Jens Baggesens Vej 88 G, 8200 Aarhus N 21 36 21 88
Fysioterapi og Sundhedsfremme, Fåborggade 20, 8000 Aarhus C 60 60 56 15

Fysioterapien
Åboulevarden 70,
8000 Aarhus C 86 12 29 04
Telefax 86 13 60 55
klinik@fysserne.dk
Se annonce side 141

Fysiurgisk Massage Peter Koch, Montanagade 29 E, 8000 Aarhus C 23 33 61 61
Gaunø Fysioterapi v/ Jesper Gaunø, Ny Munkegade 50, 8000 Aarhus C 40 48 44 47
HK Fysioterapi (Henrik C Köser), Willemoesgade 9, 8200 Aarhus N 40 74 30 77
Jensen Christian Ulrik, Rådmand Liisbergs Gade 2, 8000 Aarhus C 24 94 44 60
Juncker Bo, Lundingsgade 33 B, 8000 Aarhus C 86 21 76 96
Kastbjerg Marianne, Brendstrupgårdsvej 21, 8200 Aarhus N 24 83 09 10
Kloch Lene Fysioterapi, Vestergade 44, 8000 Aarhus C 40 27 37 86
Lavrsen Anders, Lundbyesgade 21, 8000 Aarhus C 61 66 02 60
Lillemose Fysioterapi, Bülowsgade 58 B, 8000 Aarhus C 20 99 68 38
Luplau Kristian Hollenbach, Fredens Torv 5, 8000 Aarhus C .. 61 40 01 18
M L Fysioterapi, Tousvej 85, 8230 Åbyhøj 28 26 21 42
Mind Body, Store Torv 10, 8000 Aarhus C 23 36 14 62
Noesgaard John, Tordenskjoldsgade 9, 8200 Aarhus N 26 11 69 79

Park Alléens Fysioterapi
Park Alle 7,
8000 Aarhus C 86 12 60 60
parkfys@mail.tele.dk
www.parkallefys.dk

Pedersen Annette Wiegand, Nordborggade 45, 8000 Aarhus C 24 47 28 50
Pedersen Jeppe Engberg, P P Ørums Gade 10, 8000 Aarhus C 20 10 67 85
RasFys (Rasmus Veje Otzen), Bissensgade 6, 8000 Aarhus C 22 57 56 14
Rising Regitze Dyrekiropraktor, Elmevej 14, 8240 Risskov ... 86 17 81 13
S Shoppen -fitness v/Fysioterapeuter, Banegårdspladsen 20 A, 8000 Aarhus C 86 12 30 34
Skovmand Lone Aagaard, Carl Blochs Gade 13, 8000 Aarhus C 86 19 44 20
Stadion Fysioterapi, Stadion Alle 70, 8000 Aarhus C 87 34 11 77
Søndergaard Fysioterapi (Henrik Aachmann Søndergaard), Otte Ruds Gade 90, 8200 Aarhus N 23 45 51 58
Sørensen Henrik, Vestervang 33, 8000 Aarhus C 26 29 57 05
Tjur Fysioterapi (Marianne Tjur), Ingerslevs Boulevard 23, 8000 Aarhus C 26 85 07 31

Trøjborg Fysioterapi
Aldersrovej 39,
8200 Aarhus N 86 10 39 00
klinik@fysvadestedet.dk
www.fysvadestedet.dk
Se annonce side 141

Veitze Charlotte, Stenrosevej 28, 8330 Beder 86 93 72 85
Wellness For Kvinder ApS, Jens Baggesens Vej 90 H, 8200 Aarhus N 86 10 76 02

Århus Sekvenstræning
Augustenborggade 2,
8000 Aarhus C 86 18 02 11
mail@sekvens123.dk
www.sekvens123.dk

Beder

Beder Fysioterapi & Træningscenter, Kirkebakken 5, 8330 Beder 86 93 72 11

Brabrand

Brabrand Fysioterapi, J.P.Larsens Vej 2, 8220 Brabrand 86 26 00 30
Fysiocare, Lykkenshøj 31, 8220 Brabrand 26 55 75 58

Gellerup Fysioterapi ApS
Gudrunsvej 7,
8220 Brabrand 86 25 25 90
GELLERUP FYSIOTERAPI ApS
City Vest
Charlotte Hyldahl & Jesper Gaunø
86 25 25 90
www.gellerupfysioterapi.dk
Se annonce side 141

Egå

Mobilfysioterapeut, Sølystvej 26, 8250 Egå 86 22 74 72
Wellness For Kvinder ApS, Stavneagervej 11, 8250 Egå 86 10 76 00

Galten

Galten Fysioterapi & Træning, Torvet 3, 8464 Galten 86 94 36 47
Mikkelsen Ellen, Lilleringvej 51, 8464 Galten 86 95 02 15

Hammel

Favrskov Fysioterapi & Træning, Østergade 1, 8450 Hammel 86 96 23 30

Harlev J

Nielsen Jette Holm
Sydbakken 36,
8462 Harlev J 86 94 13 92
Kun hjemmebehandling
www.mobilfys-aarhus.dk

Hinnerup

Hinnerup Fysioterapi & Træning, Pakhusvej 3, 8382 Hinnerup 86 98 54 35
Schrøder Lise-Lotte, Toftegårdsvej 3, 8382 Hinnerup 86 98 52 47

Hjortshøj

Velværeterapi (Betina Zedelfune), Grimsbrovej 5, 8530 Hjortshøj 86 99 99 74

Holme, Højbjerg, Skåde

Rundhøj Fysioterapi Træning og Motion
Rundhøj Allé 147,
8270 Højbjerg 86 14 90 89
RUNDHØJ FYSIOTERAPI
Rundhøj Alle 147, 8270 Højbjerg
Handicapvenlig
Trænings- og motionscenter
Hjemmebehandling
86 14 90 89
www.rundhoej-fysioterapi.dk

Hørning

Hørning Fysioterapi
Skanderborgvej 13,
8362 Hørning 86 92 36 33
Ryg- og skulderproblemer
Nakkeproblemer - Hovedpine
Idrætsskader
Træningscenter
Akupunktur
www.hoerningfys.dk

Lystrup

Andersen Annette Pretzmann, Kastanjehaven 21, 8520 Lystrup 29 92 96 67
Hansen Bente Skare, Lystrup Centervej 85, 8520 Lystrup 86 22 89 30

Lystrup Centervej, Fysioterapeuterne
Lystrup Centervej 85,
8520 Lystrup 86 22 89 30
Se annonce side 141

Lystrup Fysioterapi Røjgaard-Riis & Gade
Bystævnet 2,
8520 Lystrup 86 22 45 90
Telefax 86 22 45 91
Se annonce side 141

Sundhedsklinikken, Bremårevej 15, 8520 Lystrup 20 76 86 45
Sundhedsklinikken, Bremårevej 15, 8520 Lystrup 30 11 88 55

Malling

Andersen Johnny
Stationspladsen 4,
8340 Malling 86 93 06 66
ja@johnnyandersen.dk
www.johnnyandersen.dk

Risskov

Fysioterapeut (Eike Spangsbjerg), Østre Strandalle 32, 8240 Risskov 24 67 09 20
LBL Læring (Lone Blak Lund), Tornagervej 4, 8240 Risskov .. 86 19 99 01
Petersen Rikke Riis, Engholms Alle 2 F, 8240 Risskov 61 77 47 69
Risskov Fysioterapi, Vestre Strandalle 168, 8240 Risskov 86 17 69 22
Thøgersen Karen, Vestre Skovvej 14, 8240 Risskov 87 41 65 10

Sabro

WorkWell (Tina Blenstrup), Skivholmevej 27, 8471 Sabro 20 22 50 12

Skødstrup

Ridefysioterapi, Segaltvej 121, 8541 Skødstrup 86 99 33 83

Tranbjerg

Tranbjerg Fys
Tranbjerg Stationsvej 2,
8310 Tranbjerg J 86 29 98 86
www.TranbjergFys.dk

Viby

Engsø Klinikken (Marianne Troense), Holmbækvej 100, 8260 Viby J 21 92 60 26
FysioSense, Grønvangen 7, 8260 Viby J 61 70 86 10
Fysioterapeut (Karina Sønderskov Madsen), Bøgeskov Høvej 211, 8260 Viby J 60 22 00 04
Ingemanns Fysioterapi (Ivan Ingemann Johansen), Mondrupsvej 8, 8260 Viby J 61 84 25 10

Viby Fysioterapi ApS
Viby Ringvej 24,
8260 Viby J 86 14 31 56
www.vibyfysioterapi.dk
Viby Fysioterapi
Tlf. 86 14 31 56
Se annonce side 141

Åbyhøj

Roberts Lisbeth, Haslevej 61, 8230 Åbyhøj 86 15 19 15

Abyhøj Klinik For Fysioterapi
Silkeborgvej 202,
8230 Åbyhøj 86 75 28 20
ÅBYHØJ
KLINIK FOR FYSIOTERAPI
86 75 28 20
www.aabyfysioterapi.dk
Se annonce denne side

Uden for område

Cityfys, Tietgensgade 65, 1704 København V 70 20 07 26
Møllers Fysioterapi, Odinsgade 13, 8700 Horsens 29 80 23 81
Vendelbo Peter B. Fysioterapeut, Buskelundhøjen 38, 8600 Silkeborg 61 69 00 83

Færgefart

Aarhus

Mols-Linien A/S, Dalargade 2, 8000 Aarhus C 70 10 14 18

Gaffeltrucks

Hasselager

Tektra A/S
Birkegårdsvej 20,
8361 Hasselager 87 38 88 88
tektra@tektra.dk
www.tektra.dk

Sporup

Alterna Truck
Lyngbyvej 12,
8472 Sporup 86 96 92 22
Telefax 86 96 92 82

Gallerier

Aarhus

Art Shop, M.P.Bruuns Gade 25, 8000 Aarhus C 87 30 02 04
Art-United (Peter Henrik Wallmann), Skovvejen 46 F, 8000 Aarhus C 40 60 72 56
Bendixen Bo Galleri, Store Torv 14, 8000 Aarhus C 86 12 67 50
Galleri Ditte Connie, Dronning Margrethes Vej 109, 8200 Aarhus N 22 62 85 65
Fogh Charlotte Contemporary, Klostergade 32, 8000 Aarhus C 29 29 71 05
Fortuna/Galleri Lind (Yrsa Lind), Guldsmedgade 23, 8000 Aarhus C 26 74 77 27

Galerie MøllerWitt
Christiansgade 18,
8000 Aarhus C 86 18 29 49
galerie@gmw.dk
www.gmw.dk

Galleri Brøner, Frederiks Alle 85, 8000 Aarhus C 26 53 46 41
Galleri Gallo, Nørre Alle 86, 8000 Aarhus C 86 12 31 47
Galleri Grisk I/S, Anholtsgade 16, 8000 Aarhus C 25 85 41 55
Galleri Kyhl (Mette Kyhl Nielsen), Jægergårdsgade 58, 8000 Aarhus C 60 64 76 03
Galleri ved Kirken, Ryesgade 26, 8000 Aarhus C 87 30 70 50
Gallericafé & ApS, M.P.Bruuns Gade 26, 8000 Aarhus C 86 12 40 20
Gurli Maya Art, Marselisborg Havnevej 40, 8000 Aarhus C ... 20 25 09 25
Image Fotografisk Galleri, Vestergade 29, 8000 Aarhus C ... 86 20 24 29
Plakaten, Skt Clemens Torv 17, 8000 Aarhus C 86 12 05 71
Tsa, Fiskerivej 32, 8000 Aarhus C 86 18 71 87
Witts Ulrik Hus, Volden 23, 8000 Aarhus C 23 46 45 08
Aarhus Art Galleri, Rosenhøj 1 C, 8260 Viby J 26 23 21 66

Egå

Galleri Jilla (Jill Andersen), Strandbakkevej 25, 8250 Egå 28 12 05 24

Holme, Højbjerg, Skåde

andreasenart
Oddervej 168,
8270 Højbjerg 20 49 39 81
www.andreasenart.dk

Galleri Gulddøren, Urmagertoften 21, 8270 Højbjerg 29 79 58 14
Galleri Nør, Rosenvangs Alle 199, 8270 Højbjerg 23 69 59 23
Galleri Nør ApS, Teglbakken 16, 8270 Højbjerg 70 27 97 51

Risskov
Shukra Arts, Skejbygårdsvej 1, 8240 Risskov 40 35 61 28

Tranbjerg
Ravnsbjerghus A/S, Ellemosevej 63, 8310 Tranbjerg J 40 17 92 92

Viby
Art Expo, Skanderborgvej 107, 8260 Viby J 86 14 77 96
Galleri Hummeluhre, Tornhøjvej 69, 8260 Viby J 86 12 64 01
Galleri-maleri (Trine Dahl), Råhøjtoften 36, 8260 Viby J 28 43 56 53

Gardiner, salg af

nordic+

Gardiner og solafskærmning



Hos nordic+ finder du landets førende gardinforhandlere. De er alle faguddannet og kan hjælpe og vejlede omkring dine nye gardiner.

www.nordicplus.eu

Husk opmåling er ALTID GRATIS ved vores gardinbus!

nordic+ ApS • Lindholm Havnevej 31 • 5800 Nyborg

Hos os finder du et stort sortiment indenfor:

- Stofgardiner
- Liftgardiner
- Rullegardiner
- Plissegardiner
- Lamelgardiner
- Persienner
- Insektnet
- Markiser

RING 70 88 50 12

design gardiner®

Since 1977



- Gardiner
- Plisségardiner
- Rullegardiner
- Lamelgardiner
- Persienner
- Panelgardiner
- Faber Solafskærmning

Skanderborgvej 209, 8260 Viby J
Tlf. 86 11 44 33
info@design-gardiner.dk

www.design-gardiner.dk

Lad os rådgive og vejlede dig når boligen skal indrettes med gardiner - vi har erfaringen og idéerne

Tør du?

... gå glip af en god investering?
Med annoncering i De Gule Siders medier kan vi bevise, at hver investeret annoncekrone i gennemsnit kommer 25 gange igen.
Læs mere på degulesider.dk

1:25

Rubrikken fortsættes

Gardin Lis



DANMARKS BEDSTE GARDINTILBUD

- Gardiner
- Markiser
- Rullegardiner
- Plisségardiner
- Foldegardiner
- Gardinbus
- Liftgardiner
- Persienner
- Panelgardiner
- Solafskærmning
- Lamelgardiner
- Parasoller
- Fluenet
- Vask / Rens

Tlf. 70 10 07 17

www.gardinlis.dk

A. I. Gardiner Aps

Alt i gardiner og solafskærmning

87 41 21 00
Telefax 87 41 21 10

Sindalsvej 41
8240 Risskov

E-mail: post@a-i.dk
www.aigardiner.dk

Fischer Danmark A/S
Viborgvej 159,
8210 Aarhus V 70 15 40 55

Fischer

GARDINER · SOLAFSKÆRMNING

70 15 40 55
www.fischer-danmark.dk

Slank?

Find diætisten i De Gule Sider®

RANTHEX GARDINER

Alt i gardiner og solafskærmning, samt gardinvask

Ring efter Gardinbussen
Butik & Showroom åbent:
man-ons-fre 12.00-17.00

86 27 27 35
www.ranthex.dk
Rosenvangs Allé 195 Højbjerg

GARDINBUSSEN RISSKOV-EGÅ

Alt i gardiner og solafskærmning

86 17 30 38
www.ranthex.dk

Aarhus

Fischer Danmark A/S
Viborgvej 159,
8210 Aarhus V 70 15 40 55
fischer@fischer-danmark.dk
www.fischer-danmark.dk
Se annonce denne side

Gardin Lis
Neptunvej 16,
8960 Randers SØ 70 10 07 17
Se annonce denne side

Beder

PS Gardiner, Byagervej 82 H, 8330 Beder 86 93 68 04

Egå

Egå Gardinservice
Hanstholmvej 15,
8250 Egå 86 22 31 89
www.egaagardinservice.dk

Ring efter vor gardinbus
- kommer overalt

- ★ NYE GARDINER
- ★ RULLEGARDINER
- ★ PERSIENNER
- ★ SOLAFSKÆRMNING
- ★ LAMELGARDINER
- ★ VASK OG RENS
- ★ PERSIENNEVASK

Hadsten

Ejsing Lars Gardinmontage, Toftevej 2, 8370 Hadsten 86 49 16 23
KF Gardiner, Vesterskovvej 9, 8370 Hadsten 86 91 52 20

Holme, Højbjerg, Skåde

Ranthex Gardiner
Rosenvangs Alle 195,
8270 Højbjerg 86 27 27 35
indret@worldonline.dk
www.ranthex.dk
Se annonce denne side

Ranthex Gardiner, Rosenvangs Alle 195, 8270 Højbjerg 86 27 27 35

Lystrup

Fuglsang Interior ApS, Hasselhaven 51, 8520 Lystrup 40 44 42 12

Risskov

A.I. Gardiner ApS
Sindalsvej 41,
8240 Risskov 87 41 21 00
Telefax 87 41 21 10
post@a-i.dk
Se annonce denne side

Viby

Design Gardiner
Skanderborgvej 209,
8260 Viby J 86 11 44 33
Se annonce side 143

Mesterkok?

Find restauranten i De Gule Sider®

Discount Gardiner
Skanderborgvej 190,
8260 Viby J 86 11 02 00

discount gardiner
v/ Jette Vad

Gratis klipning · Gratis opmåling
Billig syning · Professionel montering

86 11 02 00
Skanderborgvej 190 - 8260 Viby J
www.discountgardiner.dk

Ring efter gardin-bussen

Åbyhøj

Jensen Verner Firma, Silkeborgvej 241, 8230 Åbyhøj 86 15 70 38

Uden for område

Gardinbussen Risskov-Egå
..... 86 17 30 38
Se annonce denne side

nordic+ Aps
Lindholm Havnevej 31,
5800 Nyborg 70 88 50 12
Se annonce side 143

Garn en gros

Lystrup

Toft Angora Farm, Sønderskovvej 12 C, 8520 Lystrup 86 22 99 00

Garn, salg af

Aarhus

Fandango, Gammel Munkegade 19, 8000 Aarhus C 86 12 42 40
Garnlageret, Rosenkrantzgade 31, 8000 Aarhus C 86 19 60 34

Gazelle Garn
M. P. Bruuns Gade 44,
8000 Aarhus C 86 12 04 44



Gazelle Garn
63 år med kvalitetsgarn
86 12 04 44

Ingers
Volden 19,
8000 Aarhus C 86 19 40 44
www.design-club.dk

Trøjborg Garn & Strik,
Tordenskjoldsgade 61, 8200 Aarhus N 86 16 05 71

Hadsten

Balleby Garn & Strik, Skovvej 2 A, 8370 Hadsten 86 44 77 07
Sy og Strik, Søndergade 20, 8370 Hadsten 86 98 18 54

Hørning

Sophias Mormor, Nørre Alle 3, 8362 Hørning 86 92 40 04

Risskov

Risskov Garn og Strik, Nordre Strandvej 63, 8240 Risskov ... 31 20 69 99

Sporup

Nydal Mohair & Merino, Skytsbjergvej 20, 8472 Sporup 86 96 84 24

Viby

Butik Himmelblå, Holme Møllevej 6, 8260 Viby J 86 26 06 18

Åbyhøj

Anita's Garn, Silkeborgvej 228, 8230 Åbyhøj 86 15 33 55

Gartnere og gartnerier

Aarhus

Begonia, Elevvej 84, 8200 Aarhus N 20 46 00 77
Frederiksen Gartneriet v/Tom Frederiksen,
Marienlystvej 20, 8200 Aarhus N 86 10 20 99
Gartneriet , Marienlystvej 32, 8200 Aarhus N 29 36 45 31

Beder

Vestervang Gartneriet, Elmosevej 28, 8330 Beder 86 93 60 67

Egå

Blomstergården Gartnerigejer, Egå Mosevej 15, 8250 Egå 86 22 20 31
Hougaard Nielsen Arne, Egåvej 21, 8250 Egå 86 22 07 44

Galten

Hansen H Brandt ApS, Århusvej 233, 8464 Galten 86 94 33 43

Hadsten

PF Profiles, Mågevej 31, 8370 Hadsten 21 42 46 10
Sommer Madsen Vigge, Ravngårdsvej 27, 8370 Hadsten 86 98 05 97
Svend Åges Tag og Haveservice, Erslevvej 10, 8370 Hadsten 29 46 25 12

Hammel

Christiansen J C H, Voldbyholt 4, 8450 Hammel 86 96 19 25

Harlev J

Marienlyst Gartneriet Gartneri, Tåstrupvej 86, 8462 Harlev J .. 86 94 21 67
Plantehaver og Edokoi, Framlev Korsvej 29, 8462 Harlev J ... 86 11 51 98

Hinnerup

Flora Marketing, Navervej 25, 8382 Hinnerup 86 91 20 33
Gartneriet Rønbæk A/S, Rønbækvej 23, 8382 Hinnerup 86 98 53 33
Villadsen Ove Gartnerieier, Skanderborgvej 204, 8382 Hinnerup 86 98 50 64

Hjortshøj

Donbæk Gartneriet, Højvangsvej 12, 8471 Sabro 86 24 33 39

Holme, Højbjerg, Skåde

Flower Support , Elmegårdsvej 118, 8300 Odder 40 37 14 87

Hornslet

Gramming Park Service, Kirkestræde 7, 8543 Hornslet 86 97 42 86
Svalen Gartneriet, Hyacintvej 66, 8543 Hornslet 86 99 99 11

Hørning

Attitude, Rosenvænget 88, 8362 Hørning 20 21 35 16
Pedersen Gartneriet A/S, Solbjerg Søvej 15, 8362 Hørning .. 86 92 77 18

Lystrup

Skovsen Jørn, Petersmindevej 111, 8520 Lystrup 86 24 26 88

Malling

Gartneriet Nymarken, Nymarksvej 109, 8340 Malling 86 93 32 77
Mortensen Torben, Tisetvej 75, 8340 Malling 86 93 16 90

Mørke

Gartneriet Liengaard, Auningvej 14, 8544 Mørke 86 99 70 43

Mårslet

Bregnballe Kristensen Lars, Jelshøjvej 108, 8320 Mårslet ... 86 72 01 77
Egely Gartneriet, Hørretvej 150, 8320 Mårslet 86 27 36 11

Risskov

Gallo Gartneriet, Blåmunkevej 6, 8240 Risskov 26 16 51 98
Nielsen Ib, Baldrianvej 2, 8240 Risskov 86 17 76 95

Sabro

Gartneriet Donbæk, Højvangsvej 12, 8471 Sabro 86 24 33 39
Hansen Jørgen Brandt, Skivholmevej 45, 8471 Sabro 86 94 88 00
Rosa ApS, Mandhusvej 18, 8471 Sabro 86 94 89 88

Tranbjerg

Gartneriet Sønderbro ApS, Sønderbro 8 A, 8310 Tranbjerg J 86 29 58 70

Viby

Den Glade Gartner.Dk, Vidtskuevej 20, 8260 Viby J 61 10 15 32
Frydenlund I/S, Bøgeskov Høvej 4, 8260 Viby J 86 27 27 55

Uden for område

Steenbek A/S, Korden 15, 8751 Gedved 86 26 09 44

Gas- og vandmestre

se **VVS-installatører**

Gasser, industrielle og medicinske

Aarhus

Kosan Crisplant A/S, P.O.Pedersens Vej 22, 8200 Aarhus N . 87 40 30 00

Hasselager

Koldings Ilt og Gas, Axel Gruhns Vej 8, 8270 Højbjerg 86 28 21 21

Tilst

Nash Gas, Langørvej 9, 8381 Tilst 40 54 62 08

Gaveartikler en gros

Aarhus

Dg Danmark ApS, Runetoften 14, 8210 Aarhus V 87 41 62 00

Hinnerup

Brawo Glas, Nørregade 55, 8382 Hinnerup 86 98 50 67

Holme, Højbjerg, Skåde

Unique Of Denmark, Michael Anchers Vej 29, 8270 Højbjerg . 86 27 56 35

Gaveartikler, udsalg af

Aarhus

Butikken, Nørre Alle 86, 8000 Aarhus C 86 19 68 73
Designertorvet.dk, Badstuegade 11, 8000 Aarhus C 86 18 28 19
Forst ApS, Hans Schourups Gade 4, 8000 Aarhus C 70 20 66 13
Gaveboden, Bondehaven 24, 8541 Skødstrup 86 51 21 02
Østeuropæisk Kompagni ApS, Kystvejen 59, 8000 Aarhus C . 86 13 34 14

Brabrand

N-A-M Gave Center, Edwin Rahrs Vej 32, 8220 Brabrand 86 25 55 56

Egå

Charlotte´s Village , Mejlbyvej 45, 8250 Egå 30 30 66 22

Galten

Butik Aroma, Silkeborgvej 15, 8464 Galten 86 76 11 55

Hadsten

Trine's Kræmmer Bix , Østergade 17, 8370 Hadsten 50 93 19 26

Hinnerup

Rose&Nøjsen, Skovvej 20, 8382 Hinnerup 40 51 81 77

Hørning

Larsen Jørgen, Jeksen Dalvej 34, 8362 Hørning 22 92 27 00

Risskov

Værtindeshop, Lystrupvej 41, 8240 Risskov 86 18 10 40

Sabro

Styxz (Anja Kirstine Brogaard), Elhøjvej 54, 8471 Sabro 24 49 13 06

Tranbjerg

Il Gatto Grasso, Torvevænget 252, 8310 Tranbjerg J 41 34 00 93

Åbyhøj

Gaver & Co, J.L.Heibergs Vej 47, 8230 Åbyhøj 86 25 00 18

Gear

Tilst

Riddermann, Vestervænget 13, 8381 Tilst 86 91 12 22

Genbrugsforretninger

BLÅ KORS GENBRUG
- lidt smartere...
Paludan Müllersvej 38-40 86 16 29 20
8200 Aarhus N
www.blaakorsgenbrug.dk
Vi modtager og sælger tøj, møbler, antik m.m.
Afhentning af møbler og dødsboer efter aftale.

Aarhus

Blå Kors Genbrug
Paludan-Müllers Vej 38, 8200 Aarhus N **86 16 29 20**
Se annonce denne side

Familiebutikken, Nørregade 42, 8000 Aarhus C 86 18 85 96
Folkekirkens Nødhjælps Genbrugsbutik, Gammel Munkegade 8, 8000 Aarhus C .....
Folkekirkens Nødhjælps Genbrugsbutik, Skt.Pauls Kirkeplads 17, 8000 Aarhus C 22 56 52 28
Folkekirkens Nødhjælps Genbrugsbutik, Viborgvej 150, 8210 Aarhus V .....
Genbrugsbutik, Nørrebrogade 16, 8000 Aarhus C 23 69 67 84
Genbrugscenteret, Jens Baggesens Vej 84, 8200 Aarhus N .. 86 19 91 23
Genbrugsen Tordenskjold, Tordenskjoldsgade 2, 8200 Aarhus N 86 10 48 11
Igen, Åbogade 36, 8200 Aarhus N 86 10 66 44

IM-genbrug
Nørre Allé 59, 8000 Aarhus C. **86 76 38 38**
Åben ma.-fr. kl. 13-17, lø. kl. 11-14
Isenkram, antik/kunst, tøj, møbler og bøger modtages gerne.
Vi støtter Indre Mission og Danmarks Folkekirkelige Søndagsskoler
www.aarhus.imgenbrug.dk
www.imgenbrug.dk

Jolly KK, Vestergade 37, 8000 Aarhus C 86 12 56 46

Kirkens Genbrug
Jægergårdsgade 66, 8000 Aarhus C **86 20 20 03**
Kirkens Genbrug
DANMISSION
Tøj - Ting - Sager • Vi henter gerne

Kirkens Korshær Aarhus
Nørre Allé 25, 8000 Aarhus C. **86 12 56 66**
aarhus@aarhus.kirkenskorshaer.dk
www.kkaarhus.dk
Kirkens Korshær
Nørre Allé 25, Aarhus C - Tlf. 8612 5666

Mission Afrika Genbrug, Silkeborgvej 54, 8000 Aarhus C 86 18 19 46
Mødrehjælpen Børnegenbrugs Butik, Frederiks Alle 136, 8000 Aarhus C 86 12 56 83
Rodekassen, Frederiks Alle 117, 8000 Aarhus C 86 12 62 37
Smukt & Brugt, Møllevangs Alle 151, 8210 Aarhus V 86 16 21 41

Brabrand

Genbrugsland - Bazar Vest
8220 Brabrand..... **86 25 99 99**
GENBRUGSLAND BAZAR VEST
Danmission Genbrug
Møbler - Tøj - Ting & Sager
Vi afhenter gratis - efter aftale

Hovedgadens Genbrug
Tlf. **86 26 23 53**
Hovedgadens GENBRUG
Brabrand Hovedgade 41
TØJ MØBLER TING & SAGER

Geoteknik

Hovedgadens Genbrug, Hovedgaden 37 A, 8220 Brabrand ... 86 26 02 09
Kirkens Korshær Genbrug, Edwin Rahrs Vej 77, 8220 Brabrand 86 26 26 11
Munch Martin, Hans Broges Vej 9, 8220 Brabrand 33 32 01 51

Egå

Center Øst Genbrug, Egå Havvej 2 A, 8250 Egå 86 22 05 33

Galten

Røde Kors Genbrugsbutik, Søndergade 19, 8464 Galten 86 94 53 66

Hadsten

Blå Kors Genbrug, Østergade 23, 8370 Hadsten 29 48 86 40

Hammel

Dansk Røde Kors, Nørreport 1, 8450 Hammel 86 96 17 01
Kirkens Korshær, Østergade 27, 8450 Hammel 86 96 24 21

Harlev J

Kirkens Korshærs Genbrug, Gammel Stillingvej 456, 8462 Harlev J 87 48 07 87

Hinnerup

Folkekirkens Nødhjælps Genbrugsbutik, Ørstedsvej 3, 8382 Hinnerup 41 28 84 97
Sct. Nicolai Tjenesten, Læsøvej 8, 8382 Hinnerup 86 91 01 30

Hørning

Dansk Røde Kors, Nørre Alle 10, 8362 Hørning 86 92 33 70

Lystrup

Lystrup Genbrugscenter, Sønderskovvej 4, 8520 Lystrup 86 22 55 62
Lystrup Møbel Genbrug, Møgelgårdsvej 39, 8520 Lystrup 86 22 62 33

Malling

Genbrugsen Malling, Bredgade 59, 8340 Malling 86 92 87 15

Risskov

Folkekirkens Nødhjælps Genbrugsbutik, Nordre Strandvej 28, 8240 Risskov .....
Kirkens Korshær Genbrug, Vestre Strandalle 47, 8240 Risskov 86 17 70 73

Sabro

Århus Klunsernes Genbrugs Center, Poppelgårdsvej 1, 8471 Sabro 86 94 86 11

Solbjerg

Solbjerg Genbrug, Solbjerg Hovedgade 77 A, 8355 Solbjerg.. 87 48 33 03

Tilst

Tilst Genbrug, Græsvangen 8, 8381 Tilst 86 24 17 11

Trige

Folkekirkens Nødhjælps Genbrugsbutik, Smedebroen 11 A, 8380 Trige 25 32 53 45

Viby

Brugtvare Terminalen ApS, Øllegårdsvej 3, 8260 Viby J 23 49 95 25
d'IN Genbrug Århus Kvalitets Genbrug, Skanderborgvej 212, 8260 Viby J 86 16 15 76
Genbrugsen Viby, Tornhøjvej 20, 8260 Viby J 40 30 58 55

Åbyhøj

Citykirken Århus, Silkeborgvej 236, 8230 Åbyhøj 86 15 23 31
Folkekirkens Nødhjælps Genbrugsbutik - Møbler, Silkeborgvej 285, 8230 Åbyhøj 41 27 94 03

Generatorer

Aarhus

NordHavn A/S, Fiskerivej 2, 8000 Aarhus C 70 21 34 00

Genvinding og destruktion

Aarhus

Hansen H.J. Genvindingsindustri A/S, Manilavej 2, 8000 Aarhus C 86 93 40 50

Brabrand

Sørensen Johs. & Sønner Århus A/S
Sintrupvej 13, 8220 Brabrand **86 24 12 88**
Telefax **86 24 44 32**
Se annonce under Containere

Risskov

Averhoff A/S, Vejlbjergvej 5, 8240 Risskov 86 24 38 44

Geoteknik

Aarhus

Geosyd, De Mezas Vej 22, 8000 Aarhus C 40 14 81 44
I. C Geoconsult (Leif Christensen), Klokkerfaldet 88, 8210 Aarhus V 86 15 83 40

Hadsten

4AP-Geoteknik A/S, Skanderborgvej 15, 8370 Hadsten 86 98 22 44

Hjortshøj

Geoscandic A/S, Asmusvej 1, 8530 Hjortshøj 86 22 48 66

Holme, Højbjerg, Skåde

GEO, Sødalsparken 12, 8220 Brabrand 86 27 31 11

Tid til ferie?
Find rejsebureauet i De Gule Sider®

Vidste du?

... at udledningen af klimagasser fra en telefonbog kun svarer til at tage et varmt brusebad på 3 ½ minut?

Glarmestre

Energiruder
Levering fra dag til dag

AARHUS GLAS GLARMESTERI

Grundlagt 1952

Aarhus Glarmesteri A/S · H.C. Tvenges Vej 7 · 8000 Aarhus C

Højbjerg Glarmesteri • Tilst Glarmesteri • Risskov Glarmesteri • Viby Glarmesteri

www.aarhus-glarmesteri.dk

■ Alt i bygningsglas ■ Indramning ■ Døre/vinduer i træ/plast/aluminium

70 22 48 49

DØGN- OG WEEKENDVAGT

ENERGISPECIALIST A B C VINDUESLØSNINGER

GLAS MED GARANTI
GLARMESTERLAUGETS GARANTIORDNING

Medlem af glarmesterlaugets garantiordning

GLARMESTER CHR. AARSLEV ApS

Alt i glarmesterarbejde udføres

- ★ Glas interiør til badeværelser
- ★ Solfilm monteres
- ★ Entreprenørmaskiner
- ★ Stenslag-reparationer
- ★ Alt i autoruder
- ★ Spejle efter mål
- ★ Termoruder
- ★ Råglas - trådglas
- ★ Lamineret glas
- ★ Hærdet glas
- ★ Slibning af glas
- ★ Indramning



TLF. 8614 1711

www.chr-aarslev.dk

Axel Kiers Vej 18 R, 8270 Højbjerg

Glarmester AARSLEV VIBY

Glarmestrenes
Døgnvagt
70 100 100

GLAS MED GARANTI
GLARMESTERLAUGETS GARANTIORDNING



Traditionelt glarmesterarbejde samt specialopgaver

Spar op til 30% på Energitermoruder, døre/vinduer

GLARMESTER

NØRREKJÆR APS - ALT I GLAS

Tlf. 7087 8511

DØGNVAGT 7087 2480

Frank Nørrekjær Johansen • E-mail: n77@mail.dk

www.nglarmester.dk

- Termoruder
- Butiksruder
- Sikkerhedsruder
  - Lamineret glas
  - Panser glas
- Stop-sol ruder
- Lavenergiruder
- Lydisolerende ruder
- Autoruder
- Vinduer/døre
  - Aluminium, plastik, træ og alu/træ
- Spejle
- Skydelåger
- Brusenichedøre

Vi udfører alle former for afdækning i forbindelse med glasskade, hærværk, samt indbrud.





Glarmester Kurt Veie Kristensen

Døgnvagt
Tlf. 70 88 77 57

KLAR GLAS



Er deres ruder duggede, ring til KLAR GLAS Kommer overalt

Gratis...

- Opmåling, råd og vejledning
- Nye metal bundlister v/montering af nye ruder
- Nye glaslister v/montering af ruder
- Alt i glas også energiglas

Nye vinduer og døre • Forsikringsskader · GS mærkede termoruder med 5 års garanti

Weekend & døgnservice Værksted: Lystrupvej 207 • 8520 Lystrup

Tlf. 70 88 77 57 - www.klarglas.dk

Vidste du?

... at udledningen af klimagasser i en telefonbogs samlede livsforløb svarer til den udledning, der finder sted ved at bruge to plasticposer?

Rubrikken fortsættes

V.R GLAS

GLARMESTER V.R GLAS 86 26 05 76

J.P. Larsensvej 17 D • 8220 Brabrand • mail@vrglas.dk • Fax 86 26 33 76


Døgnvagt


Personsikkerhed


Sikringsglas


Støjdæmpning


Energi styring

GÅ TIL GLAS FAGMANDEN
GLARMESTERARBEJDE MED GARANTI

VERNER NIELSEN v/ Erik Nielsen
Fax 86 24 42 65
DØGNVAGT 70 100 100
www.vernernielsenglas.dk · Sintrupvej 1, 8220 Brabrand

ENERGIRUDER
Omg. levering 1-2 dage
86 24 03 22

svaneglas
Glarmester
Glas og alufacader
Interiørglas og spejle
Voldbjergvej 22 · 8240 Risskov
Tlf. 70 26 51 16
www.svaneglas.dk

Klippes?
Find frisøren i De Gule Sider®

bs hørning
tømrermester bjarne svenstrup
• Nybygninger • Reparationer
• Glas • Køkkener
• Gulvbelægninger
www.bshørning.dk
Tlf. 86 92 20 48
Bjarne 40 25 62 94
Jørn 40 33 20 48
byg garanti

Viby Glarmesterforretning
ALT GLASARBEJDE UDFØRES
v/Per Vest Jakobsen
Vestermarken 27
86 28 45 77
MOBIL 40 18 45 77

Aarhus
Aros Glas, Samsøgade 31, 8000 Aarhus C 70 20 96 96
Christiansen Finn G. 86 15 88 77


Glarmester
FINN G. CHRISTIANSEN's Eftf.
86 15 88 77
Alt glarmesterarbejde udføres

CM-Glas
Per Kjals Vej 32,
8520 Lystrup 86 22 69 73
cm·glas
Alt glarmesterarbejde udføres
86 22 69 73

Glassnedkeren
Miravej 3,
8240 Risskov 86 16 50 16
post@glassnedkeren.com
www.glassnedkeren.com
Glassnedkeren
Hinnerup Glas, Bogøvej 12, 8382 Hinnerup 70 23 18 36
KVK Glas, H.C.Tvenges Vej 7, 8000 Aarhus C 70 22 48 49

Svane Glas A/S
Voldbjergvej 22,
8240 Risskov 70 26 51 16
Se annonce denne side

Sørensen John
Randersvej 35,
8200 Aarhus N 86 16 70 11

Aarhus Glarmesteri A/S
H.C.Tvenges Vej 7,
8000 Aarhus C 70 22 48 49
Telefax 86 13 87 77
glas@aarhus-glarmesteri.dk
AARHUS GLARMESTERI
Se annonce side 146

Aarslevs S L Enke & Søn
Herredsvej 64A,
8210 Aarhus V 86 16 55 35
www.glarmesteraarslev.dk

Brabrand

Nielsen Verner
Sintrupvej 1,
8220 Brabrand 86 24 03 22
GÅ TIL GLAS FAGMANDEN
Se annonce denne side

VR Glas ApS
J.P.Larsens Vej 17D,
8220 Brabrand 86 26 05 76
Telefax 86 26 33 76
www.vrglas.dk
V.R GLAS
Se annonce denne side

Hadsten

Hadsten Ny Glarmesterforretning,
Sintrupvej 1, 8220 Brabrand 86 98 21 64

Holme, Højbjerg, Skåde

Dansk Bilglas A/S, Christian X's Vej 180, 8270 Højbjerg 86 11 86 55

Døgnet Rundt Glas Vest A/S,
Axel Kiers Vej 18, 8270 Højbjerg 86 72 04 00
Højbjerg Glarmesteri, Stennehøj Allé 1, 8270 Højbjerg 70 22 48 49
ME Glas ApS, Oddervej 55 B, 8270 Højbjerg 86 27 36 23

Aarslev Chr. ApS
Axel Kiers Vej 18R,
8270 Højbjerg 86 14 17 11
Se annonce side 146

Aarslev Chr. ApS, Axel Kiers Vej 18 R, 8270 Højbjerg 86 52 04 00

Hørning

Hørning Glas, Randersvej 106, 8362 Hørning 86 92 34 02

Svenstrup Bjarne, Tømrermester ApS
Engvej 18,
8362 Hørning 86 92 20 48
Mobil 40 25 62 94
www.bshorning.dk
tømrermester bjarne svenstrup
Se annonce side 148

Lystrup

Aros Glas, Hvedemarken 19, 8520 Lystrup 70 20 96 96

CM-Glas
Per Kjals Vej 32,
8520 Lystrup 86 22 69 73
CM-GLAS Lystrup
86 22 69 73

Risskov

Aros Glas, Hørgårdsvej 29 B, 8240 Risskov 70 20 96 96

Risskov Glarmesterforretning ApS
Fortevej 80,
8240 Risskov 86 17 70 30
Risskov Glarmesterforretning ApS
Vort speciale: Indramning
Døgnvagt 70 100 100
E-mail: nielsmol@mail.tele.dk • www.risskovglarmester.dk

Risskov Glarmesteri, Nørresøvej 18, 8240 Risskov 70 22 48 49

Skanderborg

Skanderborg Glarmesteri,
Poul la Cours Vej 17, 8660 Skanderborg 70 22 48 49

Skødstrup

Klar Glas
Digesvalevej 28,
8541 Skødstrup 70 88 77 57
Glarmester Firmaet
KLAR GLAS
Se annonce side 147

Klar Glas, Digesvalevej 28, 8541 Skødstrup 86 21 46 49

Tilst

Tilst Glarmesteri, Tåstumvænget 12, 8381 Tilst 70 22 48 49
Tilst Glas ApS, Mundelstrupvej 17 A, 8381 Tilst 86 24 16 16
Aarhus Termoglas, Torstilgårdsvej 92, 8381 Tilst 86 15 48 00

Viby

Viby Glarmesterforretning
Vestermarken 27,
8260 Viby J 86 28 45 77
bk.eftf@mail.dk
Mobil 20 14 45 77
Viby Glarmesterforretning
ALT GLASARBEJDE UDFØRES
Se annonce side 148

Viby Glarmesteri, Damagervej 10, 8260 Viby J 70 22 48 49

Åbyhøj

Byens Glas &Tømmer, J.L.Heibergs Vej 1, 8230 Åbyhøj 86 10 75 22

Uden for område

Glarmester Nørrekjær ApS
A.Andersens Vej 7,
8600 Silkeborg 70 87 85 11
n77@mail.dk
www.nglarmester.dk
Se annonce side 147

Glas en gros

Tilst

Scanglas A/S, True Møllevej 11, 8381 Tilst 86 24 46 11

Glasblæsning

Aarhus

Glaspusteriet Bülow Duus
Studsgade 12,
8000 Aarhus C 86 12 72 86
www.bulow-duus.dk

Nyholm Cantrell Glas, Klostergade 70 B, 8000 Aarhus C 86 18 90 80

Malling

Kusnitzoff Glas v/ Conny Kusnitzoff, Bækvej 8, 8340 Malling 86 93 15 87

Glasfiber

Holme, Højbjerg, Skåde

Ortovision, Filippavej 27, 8270 Højbjerg 86 27 02 78

Lystrup

Glasfiber Center DK
Skæringvej 3,
8520 Lystrup 86 74 17 10
Telefax 86 74 17 20
www.glasfiber-center.dk

Godsekspedition

Aarhus

Apm Terminals - Cargo Service A/S,
Østhavnsvej 41, 8000 Aarhus C 23 23 87 43
Havnearbejdernes Losseklub, Mindet 4, 8000 Aarhus C 24 41 31 02

Go-kart

se **Forlystelser**

Golfbaner og -klubber

Aarhus

Aarhus Aadal Golf Club
Brydehøjvej 35,
8462 Harlev J 86 94 26 77
www.aadalgolf.dk

Hammel

Hammel Golf Klub, Mosevej 11 B, 8450 Hammel 86 96 18 19

Holme, Højbjerg, Skåde

Aarhus Golf Club, Ny Moesgårdvej 50, 8270 Højbjerg 86 27 63 22

Mårslet

Århus Golf Club Ole Adamsen,
Moesgård Alle 3, 8320 Mårslet 86 27 05 12

Risskov

Mollerup Golf Club, Mollerupvej 7, 8240 Risskov 86 78 55 56

Golfudstyr

Holme, Højbjerg, Skåde

Golf Experten, Oddervej 174, 8270 Højbjerg 70 88 82 07

Granit

Brabrand

Brabrand Granit, Edwin Rahrs Vej 77, 8220 Brabrand 87 47 60 69

Hammel

E-Byggeri A/S, Industrivej 7, 8450 Hammel 70 22 05 00
Netgranit.dk, Østervangsvej 14, 8450 Hammel 31 18 43 25

Gravering

Aarhus

Dynesen Gravør ApS,
Skejby Nordlandsvej 303, 8200 Aarhus N 86 12 06 01

Thurm Gravørfirmaet
Skolegade 7,
8000 Aarhus C 86 13 58 31
Telefax 86 13 59 61
www.thurm.dk

Viby

Århus Gravør Teknik, Ormslevvej 4, 8260 Viby J 86 11 27 11

Grillbarer

Aarhus

Asian Grill og Cafeteria, Ryhavevej 28, 8210 Aarhus V 86 15 18 23

Byens Burger, Thorvaldsensgade 1, 8000 Aarhus C 70 88 55 44
Chicken & Burger , Sønderborggade 9, 8000 Aarhus C 30 91 43 58
China Grill (Thao Xuan Trinh), Ekkodalen 5, 8210 Aarhus V .. 86 10 24 11

China Star-Grill
Randersvej 21,
8200 Aarhus N 86 16 05 77
www.chinastargrill.dk

DSB Minibar, Banegårdspladsen 1, 8000 Aarhus C 86 12 53 65
Hotdog-baren, Europaplads 8, 8000 Aarhus C 86 12 14 54
Nalima Pizza, Graven 16, 8000 Aarhus C 21 76 55 62
Pizza Night Exspresse , Nørre Alle 41, 8000 Aarhus C 86 19 20 22
Pølsekiosken, Bispetorvet 1, 8000 Aarhus C 25 70 08 75
Sharwarma King, Immervad 1, 8000 Aarhus C 86 17 81 80
Shawarma Bar, Guldsmedgade 8, 8000 Aarhus C 86 19 49 25
Sivas Grill Kebab (Kadir Kilic),
Frederiks Alle 128, 8000 Aarhus C 32 15 75 54
Soya Japansk Restaurant & Bar,
Jægergårdsgade 60, 8000 Aarhus C 86 18 43 88
Strøggrillen ApS, Søndergade 55, 8000 Aarhus C 86 20 93 95
Texas Grillen, Viborgvej 152, 8210 Aarhus V 86 15 52 20
Tinas Grill (Jehja Kassem Chouaib),
Skolegade 24, 8000 Aarhus C 28 18 82 25
Vestbyens Grill & Pizza Restaurant ,
Kappelvænget 8, 8210 Aarhus V 86 41 70 00

Hammel

Grillhuset ApS, Gl Frijsenborgvej 2, 8450 Hammel 86 96 33 23

Hasselager

Cafe Road House (Daniel Youseff),
Hovedvejen 49, 8361 Hasselager 86 28 19 99

Hornslet

Parameswaran Vythilingam, Alpedalen 12, 8543 Hornslet ... 26 27 57 00

Hørning

Centrets Grill & Pizza , Nørre Alle 3 B, 8362 Hørning 86 92 22 27

Pølseboden
Vester Alle 1,
8362 Hørning 86 92 46 45

Lystrup

Stationsgrillen
Lystrup Stationsvej 7,
8520 Lystrup 86 22 91 33

Malling

Malling Grill (Ratna Prasad Hansen),
Rodalvej 7, 8340 Malling 86 93 38 48
Malling Grill (Ratna Prasad Hansen),
Rodalvej 7, 8340 Malling 86 93 38 48

Mårslet

Bella Pizza Grill , Banevej 12, 8320 Mårslet 86 75 28 28

Grillbarer, artikler for

Viby

Mickeys Fried Chicken, Skanderborgvej 183, 8260 Viby J 86 14 11 91

Grundejerforeninger

Aarhus

Andelsforeningen Kystvejen, Kystvejen 59, 8000 Aarhus C ... 86 19 33 72

Malling

Grundejerforeningen Mallinggård,
Majsvænget 85, 8340 Malling 40 36 45 06

Tilst

Skjoldhøjparkens Grundejerforening,
Fejøvænget 33, 8381 Tilst 70 22 00 54

Grus

Aarhus

Karlshøj Stenleje I/S, Tingvej 29, 8210 Aarhus V 87 41 33 21
Nymølle Steninduistrier A/S, Oliehavnsvej 2, 8000 Aarhus C . 97 26 81 55

Galten

Stjær Sten og Grus (Harald Røgen og Sønner A/S),
Jeksenvej 98, 8464 Galten 86 95 00 61

Grønthandlere

se **Frugt- og grønthandlere**

Guld- og sølvsmede samt juvelerer



Find vej med mobilen på **mobil.dgs.dk**

Rubrikken fortsættes

Guld- og sølvsmede samt juvelerer



GULDSMED
BENT
TLF 86 12 82 99
EGET VÆRKSTED. SØNDER ALLÉ 5.
WWW.GULDSMEDBENT.DK

vibholm
guld og sølv
En moderne smykkebutik
i centrum af Aarhus.
Søndergade 76
86 12 56 01
www.vibholm.dk
Østergade 25
Tlf. 86 12 56 05
OLE LYNGGAARD COPENHAGEN
Bruuns Galleri
Tlf. 86 12 56 56
8000 Aarhus C

Aarhus

Apostrof, Frederiksgade 31, 8000 Aarhus C 86 20 19 19

Bent Guldsmed
Søndre Alle 5,
8000 Aarhus C 86 12 82 99
www.guldsmedbent.dk

GULDSMED
BENT
www.guldsmedbent.dk
Se annonce denne side

Carre Jewellery A/S, Badstuegade 12, 8000 Aarhus C 86 13 96 60

Falck's Guld
Store Torv 9,
8000 Aarhus C. 60 17 81 17

FALCK
GOLD & DIAMONDS
Køb og salg af guld og sølv
www.falckguld.dk

Ganesha Guld og Sølv, Ryesgade 32, 8000 Aarhus C 86 12 99 05
Georg Jensen Sølv, Søndergade 1 B, 8000 Aarhus C 86 12 01 00

Guldsmed Boye
Søndergade 36,
8000 Aarhus C. 86 13 64 44
www.guldsmedboye.dk

JUVELER
GULDSMED
BOYE
ÅRHUS · SILKEBORG
Tlf. 86 13 64 44
Guld • Sølv • Diamanter • Eget værksted

Hingelberg, Store Torv 3, 8000 Aarhus C 86 13 13 00
Jan Mørup Århus ApS, M.P.Bruuns Gade 25, 8000 Aarhus C . 86 18 18 04
Jigsaw, M.P.Bruuns Gade 46, 8000 Aarhus C 86 12 12 66

Knud Pedersen A/S
Skt.Clemens Torv 6,
8000 Aarhus C. 86 12 17 99
Se annonce side 149

Museums Kopi Smykker ApS,
Kannikegade 12, 8000 Aarhus C 86 12 76 88
Pachamama (Alex R Narvaez Rivera),
Frederiks Alle 131, 8000 Aarhus C 60 89 46 28
Palmø, Banegårdspladsen 10, 8000 Aarhus C 86 12 03 49

Knud Pedersen A/S Cityvest
Gudrunsvej 7,
8220 Brabrand 86 25 37 99
www.knudpedersen.dk

Petersen Henri

HENRI PETERSEN
Gaver fra hjertet i immervad
IMMERVAD 9 • 8000 AARHUS C • T. 86 12 16 33 • F. 86 19 86 71
www.henripetersen.dk

Plaza Ure & Smykker, Magasin Århus,
Immervad 4, 8000 Aarhus C 86 19 11 23
Plaza Ure & Smykker, Magasin Århus,
Immervad 4, 8000 Aarhus C 86 19 11 23
PR Mønter, Skt.Clemens Stræde 12, 8000 Aarhus C 86 12 58 68

Ravsmeden
Frederiksgade 70,
8000 Aarhus C. 86 19 14 00
www.ravsmeden.com

Torp Johan
Skt.Clemens Torv 17,
8000 Aarhus C. 86 13 59 21

Vibholm guld og sølv ApS
Søndergade 76,
8000 Aarhus C. 86 12 56 01
Østergade 25. ..... 86 12 56 05
Bruuns Galleri. 86 12 56 56
www.vibholm.dk
vibholm guld og sølv
Se annonce denne side

Weitemeyer Søren
Borggade 3,
8000 Aarhus C. 86 13 81 42
www.weitemeyer.dk

Yunik
Gammel Munkegade 17,
8000 Aarhus C. 86 19 98 77

Aagaard Ure
Ryesgade 33,
8000 Aarhus C. 86 12 13 97
www.guldsmedboye.dk
86 12 13 97

Brabrand
Nagwan Guldsmed, Edwin Rahrs Vej 32, 8220 Brabrand 86 25 51 29
Knud Pedersen A/S Cityvest, Gudrunsvej 7, 8220 Brabrand .. 86 25 37 99

Hadsten
Guldsmed Sørensen, Østergade 17, 8370 Hadsten 86 98 20 22

Hammel
Madsen Jes Lie, Østergade 32, 8450 Hammel 86 96 12 22

Hasselager
Vase Guld og Niels Gunni sølvsm.,
Lykkevej 8, 6240 Løgumkloster 86 92 33 18

Åbyhøj
Guldsmed Henrik Saugbjerg, Silkeborgvej 255, 8230 Åbyhøj . 86 75 13 14

Guld- og sølvvarer en gros

Aarhus
Brandt Aksel, Højkolvej 19, 8210 Aarhus V 86 11 31 91

Due's Ib Guldvarefabrik
Høegh-Guldbergs Gade 65,
8000 Aarhus C. 86 12 35 41
Køb og salg af platin, guld og sølv
ib due guldvarefabrik

Pilgrim Bruuns, Værkmestergade 25, 8000 Aarhus C 86 76 04 27

Brabrand
Stenform, Hovedgaden 54, 8220 Brabrand 70 20 52 70

Holme, Højbjerg, Skåde
Sølv & Sten / Seasons Denmark, Oddervej 84, 8270 Højbjerg 86 27 78 75

Åbyhøj
Sølv-Expressen ApS, Hermodsvej 18, 8230 Åbyhøj 86 15 28 00

Find **advokaten** i De Gule Sider®

Gulvbehandling

DA-gulvservice
Din garanti for kvalitet
Vi tilbyder
• Afslibning
• Olie/Lak behandling
• Sæbe og Lud behandling
• Vedligeholdelse
• Special opgaver
Mariendalvej 4 • 9632 Møldrup
Tlf. 70 87 71 49 • www.da-gulvservice.dk

Kontanter?
Find pengeinstituttet i De Gule Sider®

Tranbjerg Gulvservice

Skal gulvet holde, så ring til Polle!

Afslibning & behandling af trægulve

TLF: 60 800 807

JN GULVSERVICE

Når kvalitet og service ønskes

Danmarksvej 35
8660 Skanderborg
Tlf. 23 96 89 98
mail: jnorrild@sol.dk

Gulvafslibning
Alle former for behandling
LUD - OLIE - LAK - SÆBE
Når kvalitet og service ønskes

Aarhus

AG Gulvservice ApS, Helsingforsgade 23, 8200 Aarhus N 86 16 36 88
Bg Tømrer/Gulvslibning, Rydevænget 33, 8210 Aarhus V 21 28 92 80
Billigetrægulve.dk (Ronnie Pontoppidan), Adslevvej 1 H, 8362 Hørning 60 66 07 76
City Gulv, Ryhavevej 52, 8210 Aarhus V 86 15 58 55
Dahls Gulvafslibning, Ivar Huitfeldts Gade 19, 8200 Aarhus N 86 32 21 88
Dan Gulvafslibning, Ryhaven 27, 8210 Aarhus V 70 15 52 25
Gulv Ekspressen v/René Møller Rasmussen, Aldersrovej 54, 8200 Aarhus N 25 33 09 10

JN Gulvservice (Jacob J Norrild)
Danmarksvej 35,
8660 Skanderborg..... 23 96 89 98
jnorrild@sol.dk

JN GULVSERVICE
Se annonce denne side

Kim Gulvmand, Langelandsgade 203, 8200 Aarhus N 86 27 81 00

Sørig's Gulvservice
Ålborggade 21,
Århus C 86 18 57 87

SØRIG'S GULVSERVICE

Gulvafslibning og behandling
med Lud-Olie-Voks og Lak efter ønske

Professionelt og billigt

Ålborg 98 29 41 41 — www.soerig.dk — Århus 86 18 57 87

Tilst Gulve
Ryhavevej 52,
8210 Aarhus V 86 24 81 44

Tilst GULVE
Afslibning, lak, olie, lud, vinyl og linoleum
20 22 65 35 • www.tilst-gulv.dk

City GULV 40 27 19 19 www.citygulv.dk
Slib • Olie
Lak • sæbe/lud
86 15 58 55

Galten
J K Gulvservice, Skolebakken 21, 8464 Galten 60 19 34 01

Holme, Højbjerg, Skåde
Floormaster 8270 Højbjerg 28 19 58 23

Hornslet
Hummels Gulvservice A/S, Eskerodvej 18, 8543 Hornslet 87 41 09 00

Horning
ABM Gulve 03 ApS, Nydamshuse 11, 8362 Hørning 86 92 40 15

Lystrup
Skovsgaard E. Gulve ApS
Stenhøj 6,
8520 Lystrup 70 20 18 01

E. SKOVSGAARD GULVE ApS
Stenhøj 6 · 8520 Lystrup
Tlf. 70 201 801

Risskov
PF Gulvservice
Solmarksvej 17,
8240 Risskov..... 86 27 74 38
www.pfgulvservice.dk
kontakt@pfgulvservice.dk

AFHØVLING / AFSLIBNING
86 27 74 38 - 20 83 84 13
Lakering - Lud - Voks - Olie - Trægulve - Gulvbelægning
F.eks. afslibning incl. lud fra 60 pr. kvm.
"Vi satser på god service og kvalitet"

PF GULVSERVICE
www.pfgulvservice.dk

Skanderborg
CDS Gulvafslibning, Industrivej 23, 8660 Skanderborg 22 26 27 51
JN Gulvservice (Jacob J Norrild), Danmarksvej 35, 8660 Skanderborg 23 96 89 98

Tranbjerg
Tranbjerg Gulvservice
Tranbjerg Hovedgade 15,
8310 Tranbjerg J..... 60 80 08 07

Tranbjerg Gulvservice
Skal gulvet holde, så ring til Polle!
TLF: 60 800 807
Se annonce denne side

Viby
Service Group, Gunnar Clausens Vej 17 F, 8260 Viby J 28 19 58 23

Åbyhøj
Scandic Gulv v/Mohammad Khdir, Dr.Holsts Vej 40, 8230 Åbyhøj 28 90 58 24

Uden for område
RM Coating ApS, A.C.Illums Vej 8, 8600 Silkeborg 30 30 37 17

Gulvbehandling, artikler for

Viby
Scandinova A/S, Industrivej 6, 8260 Viby J 86 28 80 20

Find **diætisten** i De Gule Sider®

A. I. Gulve A/S

A I

Totalløsninger:
Gulvbelægninger
Gulvafslibning
Tæpper • Gardiner

87 41 21 00
Telefax 87 41 21 10
Sindalsvej 41
8240 Risskov

E-mail: post@a-i.dk
www.aigulve.dk

Aarhus
Albrekt Gulvmontering, Revelhøjvej 25, 8200 Aarhus N 86 24 28 04

Brandts Tæpper
Paludan-Müllers Vej 26,
8200 Aarhus N 86 16 31 33
www.brandtstaepper.dk
Se annonce u. Tæpper

Dana Gulvservice, Skejbytoften 101, 8200 Aarhus N 87 41 06 20
Gulv Galleriet ApS, Holmstrupgårdvej 246, 8210 Aarhus V ... 86 10 60 15
Madsen P. A. & Søn, Gulvfirma, Vestre Ringgade 116, 8000 Aarhus C 27 85 96 85
Odder Gulve, Tordenskjoldsgade 25, 8200 Aarhus N 26 22 33 77

SV-Gulve
Oktobervej 71,
8210 Aarhus V..... 86 75 01 01

SV-Gulve
en sikkerhed for kvalitet
www.sv-gulve.dk

TR Gulve, Mandalsvej 9, 8200 Aarhus N 86 27 89 95

Trækompagniet Århus
Rosenkrantzgade 12,
8000 Aarhus C..... 44 44 16 20
info@traekompagniet.com
www.traekompagniet.com

Trækompagniet Århus, Rosenkrantzgade 12, 8000 Aarhus C 44 44 16 20

Brabrand
Brabrand Gulve, Voldbækvej 10, 8220 Brabrand 86 26 16 11

Galten
Galten Gulvbelægning, Fasanvej 32, 8464 Galten 86 94 62 13
Malles Gulvmontering, Skjørringvej 18, 8464 Galten 86 94 50 69
Skovby Gulve, Bjarkevej 12, 8464 Galten 86 94 42 00

Hammel
L. H. Gulvmontering, Viborgvej 246, 8450 Hammel 40 28 67 88
Møltetæpper og Gulvbelægning ApS, Viborgvej 247, 8450 Hammel 28 40 90 30

Hornslet
Hummels Gulvprodukter A/S, Eskerodvej 18, 8543 Hornslet . 87 41 09 00

Malling
CS Gulvbelægning ApS
Moselunden 23,
8340 Malling..... 40 96 19 04
cs-gulvbelaegning@youmail.dk
www.cs-gulvbelaegning.dk
Se annonce denne side

Mårslet
L.E. Gulvservice (Lars Erik Jensen), Langballevej 25 B, 8320 Mårslet 30 11 86 40
L.E. Gulvservice (Lars Erik Jensen), Langballevej 25 B, 8320 Mårslet 30 11 86 40

Risskov
A.I. Gulve A/S
Sindalsvej 41,
8240 Risskov..... 87 41 21 00
Telefax..... 87 41 21 10
post@a-i.dk
Se annonce denne side

KBC Profiler & Tilbehør, Torsøvej 8, 8240 Risskov 86 21 09 44

Solbjerg
Billige Trægulve, Østergårdsvej 342, 8355 Solbjerg 86 18 09 07

Tilst
Inbogulve Amba Garant, Blomstervej 1, 8381 Tilst 72 28 23 00
Xprt Gulvløsninger ApS, Tilst Skolevej 25, 8381 Tilst 86 75 24 25

Trige
Danwood Agency, Gammel Landevej 28, 8380 Trige 86 19 82 60

Viby
Markes Gulvbelægning , Kaj Munks Vej 53, 8260 Viby J 52 30 07 77
Norparquet ApS, Holme Ringvej 121, 8260 Viby J 70 23 35 11

Gulvtæpper

se **Tæpper**

Gummivarer

Brabrand
DAFA A/S, Holmstrupgårdvej 12, 8220 Brabrand 87 47 66 66

Gulvbelægning

CS - gulvbelægning
v/ Claus Skaaning Andersen

- VINYLGULVE
- LINOLEUMSGULVE
- VÅDRUMSVINYL

Ring for uforpligtende tilbud
40 96 19 04
byg garanti
www.cs-gulvbelaegning.dk

Gymnasier

Aarhus

Marselisborg Gymnasium
Birketinget 9,
8000 Aarhus C 86 26 62 00
www.marselisborg-gym.dk

Aarhus Katedralskole
Skolegyde 1,
8000 Aarhus C 89 12 34 00
www.akat.dk

Århus Statsgymnasium
Fenrisvej 33,
8210 Aarhus V 86 15 89 55

Lærerværelse 89 12 43 66
Rektor Dorte Fristrup privat 24 49 91 92
Pedel Kristoffer Kaae 86 12 43 60

post@aasg.dk • www.aasg.dk

Egå

Egå Gymnasium, Mejlbyvej 4, 8250 Egå 89 12 42 62

Hadsten

Favrskov Gymnasium, Ellemosevej 30, 8370 Hadsten 87 61 24 00

Risskov

Risskov Gymnasium
Tranekærvej 70,
8240 Risskov 86 21 40 77
adm@risskov-gym.dk
www.risskov-gym.dk

Tilst

Langkær Gymnasium og HF, Kileparken 25, 8381 Tilst 86 24 20 11

Viby

Viby Amtsgymnasium og Hf,
Søndervangs Alle 45, 8260 Viby J 87 34 80 00

Gymnastik- og motionsredskaber

Aarhus

Fitnessgruppen Århus A/S
Viborgvej 107,
8210 Aarhus V 87 44 03 06
info@fitnessgruppen.dk
www.fitnessgruppen.dk

Uden for område

Fitnessbutikken ApS, Gladsaxevej 356, 2860 Søborg 33 16 19 97

Gårdbutikker

Egå

Farmshop Rishøjgård
Mejlbyvej 136,
8250 Egå 86 22 01 66
www.farmshop.dk

Hadsten

Idé Stuen (Britta Lyngby Christoffersen),
Vividvej 1, 8370 Hadsten 22 22 36 26
Idé Stuen (Britta Lyngby Christoffersen),
Vividvej 1, 8370 Hadsten 22 22 36 26

Hinnerup

Lund's Gårdbutik, Slagter, Herstvej 88, 8382 Hinnerup 86 13 02 40

Malling

Paradiset (Pia Strandgaard), Norsmindevej 66, 8340 Malling 21 78 30 40
Paradiset (Pia Strandgaard), Norsmindevej 66, 8340 Malling 21 78 30 40

Haller

Galten

Dansk Halbyggeri A/S, Marktoften 9, 8464 Galten 87 54 15 00

Handelsselskaber

Aarhus

Det Dansk-Italienske Handelskammer I Danmark,
Vester Alle 4, 8000 Aarhus C 33 34 00 00
Jacobs Fællesadministration,
Banegårdspladsen 14, 8000 Aarhus C 87 31 42 90
OliNico, Mejlgade 25, 8000 Aarhus C 86 25 05 70
Touche Trading A/S, Østergade 26, 8000 Aarhus C 29 65 17 30
World Wide Winther ApS, Hveensgade 1, 8000 Aarhus C 70 20 99 71

Hinnerup

Scan-Fast Denmark ApS, Pi 2 A, 8382 Hinnerup 50 58 20 36

Holme, Højbjerg, Skåde

Mosebo Trading, Askehøjvej 3, 8270 Højbjerg 86 27 92 00
my best ApS, Søren Nymarks Vej 19, 8270 Højbjerg 70 23 43 83

Hornslet

Automotive Equipment , Alpevej 18, 8543 Hornslet 86 99 53 62

Mårslet

Svalk Handel ApS, Mårslet Byvej 18, 8320 Mårslet 86 29 09 00

Handelsskoler

Viby

Erhvervsakademi Aarhus, Sønderhøj 30, 8260 Viby J 89 36 36 36

Handicappede, hjælpemidler for

Aarhus

BB Service, Kristtornvej 9, 8200 Aarhus N 21 65 60 30
Guldmann V A/S, Graham Bells Vej 21, 8200 Aarhus N 87 41 31 00
Handi Mobil Århus, Værksted,
Bredskiftevej 6 A, 8210 Aarhus V 86 24 44 22
Hjælpemiddelcentralen, P.P.Ørums Gade 11, 8000 Aarhus C 70 25 04 22
Protac A/S, Kystvejen 17, 8000 Aarhus C 86 19 41 03

Egå

Eb-Component A/S, Stavneagervej 12, 8250 Egå 70 27 29 24

Hinnerup

Kristiansen Knud K. VVS A/S
Pi 1,
8382 Hinnerup 86 21 07 77
www.kristiansen-vvs.dk

Lystrup

Roltec el-kørestole A/S, Lægårdsvej 13, 8520 Lystrup 87 43 49 00

Risskov

Anatomic SITT A/S, Viengevej 4, 8240 Risskov 86 17 01 74
Handi Mobil Århus, Salg, Vejlbjergvej 18, 8240 Risskov 87 31 46 00

Skødstrup

Aabentoft A/S, Løgtenvej 93, 8541 Skødstrup 86 97 53 00

Viby

Arbejdsmarkedscenter Syd
Gunnar Clausens Vej 90, 8260 Viby J 87 34 62 00
Langhøj Autoindretning ApS,
Hasselager Centervej 26, 8260 Viby J 87 41 10 40

Handyman

Brabrand

Handyman, Silkeborgvej 885, 8220 Brabrand 20 20 99 20

Havariagenter

Holme, Højbjerg, Skåde

Yacht-Enterprise Århus, Højmarkvej 12, 8270 Højbjerg 87 36 10 60

Have- og markredskaber

Hasselager

Hastrac A/S, Birkegårdsvej 30, 8361 Hasselager 86 28 33 66

Risskov

HG Enemark Århus A/S, Arresøvej 43, 8240 Risskov 86 17 65 77

Have- og parkudstyr

Risskov

HG Enemark Århus A/S, Arresøvej 43, 8240 Risskov 86 17 65 77
Aarhus Maskincenter, Grenåvej 530, 8250 Egå 86 10 22 11

Havearkitekter

Aarhus

Elite Park & Have ApS, Finderupvej 10, 8000 Aarhus C 86 15 63 01

Brabrand

Tousgaard Janni Havearkitekt,
Skovbakkevej 25, 8220 Brabrand 30 11 80 00

Lystrup

Nippin Hanne Havearkitekt
Kildehaven 144,
8520 Lystrup 86 13 56 23
Mobil 23 72 38 13
www.nippin-haver.dk

Tranbjerg

Dansk Koiteknik, Børupvej 259, 8310 Tranbjerg J 86 72 07 08

Åbyhøj

Burholt Maja Birgitta Have- og landskabsarkitekt,
Kjølskevej 94, 9700 Brønderslev 86 15 17 04
Maja Burholt, Ludvig Feilbergs Vej 22, 8230 Åbyhøj 24 94 41 20

Haveartikler

Hinnerup

Craftsman Import, Sigma 2, 8382 Hinnerup 70 23 24 00

Havecentre

Harlev J

hydrotech (Morteza Mohammad),
Rødlundvej 10, 8462 Harlev J 31 36 82 10

Havedekorationer

Holme, Højbjerg, Skåde

Quality 4 Home (Leif Krowicki),
Holme Parkvej 167, 8270 Højbjerg 86 27 15 59

Haveforeninger

Aarhus

Riisskov Haveforening, Hammershusvej 38, 8210 Aarhus V .. 20 65 02 28

Havne

Aarhus

N. L. Skibsservice ApS, Brendstrupvej 130, 8200 Aarhus N ... 86 10 00 11
Århus Havn
Mindet 2, 8000 Aarhus C 86 13 32 66
Århus Lystbådehavn, Fiskerivej 8, 8000 Aarhus C 29 20 90 11

Healing

Aarhus

Berg Marianne, Grydhøjvej 40, 8200 Aarhus N 86 10 89 81
Kanal Healing, Nymarks Alle 76, 8320 Mårslet 24 27 07 03

Rokamp Erling
Polarvej 3,
8200 Aarhus N 28 19 62 71
www.reetableringshealing.dk

Beder

Kristensen Asha Klara
Stokrosevej 8,
8330 Beder 86 93 87 00



Sygeplejerske og healer
HEALING - til børn og voksne
Samtale, drømme, farver og musik
Energiøvelser, Meditation (Bob Moore)
Enetimer / Selvudviklingskurser

Brabrand

Stenderup Kirsteni, Silkeborgvej 585, 8220 Brabrand 86 25 39 69

Hadsten

Koefoed Jacob, Kirkevej 30, 8370 Hadsten 86 98 27 82

Hammel

Qi Akupnuktur, Voldby Hovvej 30, 8450 Hammel 22 93 63 74

Hornslet

Harmony4u (Susana Nielsen),
Strandvejen 238, 8543 Hornslet 86 99 69 39
Harmony4u (Susana Nielsen),
Strandvejen 238, 8543 Hornslet 86 99 69 39

Lystrup

Bay Per og Ninna, Hedeskovvej 56, 8520 Lystrup 86 22 13 06

Risskov

Reitz Inge Horup, Jættehøjen 13, 8240 Risskov 22 87 99 87

Seguro Ana Holistics
Nordlandsvej 60A,
8240 Risskov 26 93 27 02
anaseguroholistics@anaseguro.dk
www.anaseguro.dk
Reiki Healing and
Animal Communication

Hegn

Galten

Østjydsk Hegn ApS
Skovbyparken 81,
8464 Galten 86 94 53 99
Mobil 20 43 53 99
hegn@webspeed.dk

Hammel

PJ Havehegn, Viborgvej 239, 8450 Hammel 86 96 94 18

Hørning

Kohsel Elektronik A/S, Sønderskovvej 1, 8362 Hørning 87 68 08 08

Uden for område

Gunnebo Nordic A/S, Håndværkervej 10, 6800 Varde 70 10 56 00

Heilpraktik

Hadsten

Loesch Deanie, Astrup Skovvej 2, 8370 Hadsten 86 98 97 47

Holme, Højbjerg, Skåde

Peer Heissel, Gugvej 152 A, 9210 Aalborg SØ 26 12 14 03

Helsecentre

Aarhus

Danyar (Uni Martinsson Danyar),
Bymosevej 23, 8210 Aarhus V 86 75 00 10
fitness.dk, Frederiksgade 25, 8000 Aarhus C 86 20 89 00
Århus HelseCenter, Wilstersgade 25, 8000 Aarhus C 30 22 76 24

Brabrand

Morville's Blomsterbus (Svend Morvillé Schrøder),
Engdalsvej 74 A, 8220 Brabrand 86 26 20 07

Åbyhøj

Norsk Sekvenstræning Frichsparken,
Søren Frichs Vej 40 C, 8230 Åbyhøj 86 15 18 15

Bygge nyt?
Find håndværkeren i De Gule Sider®

Arv og testamente?
Find advokaten i
De Gule Sider®

Helsekost

Dejlig, ærlig økologisk mad
Udvalgte hudplejeserier
Naturmedicin & kosttilskud, bøger

Telefon 86 16 47 40
www.jordensfrugter.dk

JORDENS FRUGTER
Tordenskjoldsgade 63 • Trøjborg



REN KOST & KROP
ØKOLOGISK KOBMAND & HELSEKOST
STORT UDVALG I ØKOLOGISKE & BIODYNAMISKE FØDEVARER
NATURLIG KROPSPLEJE SAMT KOSTTILSKUD OG NATURMEDICIN
Jægergårdsgade 45 • 8000 Aarhus C
E-mail: renkost@renkost.dk
www.renkost.dk • Tlf. 86 19 59 99

Aarhus

a til å Sundhedskost, Frederiks Alle 49, 8000 Aarhus C 86 12 77 76
Ayur Helsekost, Thorvaldsensgade 17, 8000 Aarhus C 86 18 71 77
BAV - Bagges Aloe Vera (Klaus Bagge Laustsen),
Fjældevænget 86, 8210 Aarhus V 22 12 93 94
Centrum Revision, Skolegade 7, 8000 Aarhus C 86 19 40 77

Ganefryd-Helsekost
Klostergade 2,
8000 Aarhus C **86 12 54 15**
www.ganefryd.dk

Itox.dk, Mjølnersvej 8, 8230 Åbyhøj 60 64 49 92
Jala Helsekost ApS, Bråskovvej 40 B, 8783 Hornsyld 97 37 10 61

Jordens Frugter
Tordenskjoldsgade 63,
8200 Aarhus N **86 16 47 40**
www.jordensfrugter.dk
butik@jordensfrugter.dk
JORDENS FRUGTER
Se annonce denne side

Ny Helsekost, Møllevangs Alle 142, 8200 Aarhus N 86 10 72 00

Ren Kost
Jægergårdsgade 45,
8000 Aarhus C **86 19 59 99**
Se annonce denne side

Skjold Burne, Store Torv 18, 8000 Aarhus C 86 12 55 77

Brabrand

B.O.S. Production ApS, Langdalsvej 22, 8220 Brabrand 86 26 47 37

Hammel

Sano A/S, Fabriksvej 1, 8450 Hammel 86 91 41 33

Hinnerup

Elitekilden (Annie Barner Christensen),
Skanderborgvej 137, 8382 Hinnerup 86 91 01 45

Hjortshøj

Livsfrisch (Merete Frisch Hviid & Jan Hviid),
Hesselballevej 81, 8530 Hjortshøj 86 99 22 54

Holme, Højbjerg, Skåde

Bmbm ApS, Oddervej 67, 8270 Højbjerg 86 27 26 27
Herbalife Forhandler Selvstændig,
Teglbakken 37, 8270 Højbjerg 87 36 03 03
MaxiPharma, Søren Nymarks Vej 25, 8270 Højbjerg 86 29 29 55
Naturli' Foods A/S, Christian X's Vej 175, 8270 Højbjerg 86 14 83 00

Hørning

Natur-Drogeriet A/S
Nydamsvej 13,
8362 Hørning **86 92 33 33**
www.natur-drogeriet.dk
Landskendt for naturmidler der virker !

Lystrup

Texcellent, Sønderskovvej 7, 8520 Lystrup 86 22 99 87

Solbjerg

Natural Health ApS, Højlundsparken 81, 8355 Solbjerg 86 93 29 32

Viby

Lno Retail 1 ApS, Vestermarken 9 G, 8260 Viby J 27 85 44 44
Morgenfruen, Stenkildevej 4, 8260 Viby J 86 14 44 01

Herretøj en gros og fabrikation

Aarhus

Metropol ApS, Balticagade 10, 8000 Aarhus C 86 10 01 05
Westside engros, Balticagade 10, 8000 Aarhus C 86 76 38 66

Brabrand

danslips ApS, Edwin Rahrs Vej 77, 8220 Brabrand 87 47 03 77

Egå

Headzone, Stavneagervej 9, 8250 Egå 86 22 22 88

Herretøj, udsalg af

Aarhus

Aplayerz, Frederiksgade 52, 8000 Aarhus C 86 12 25 20
Axel Herretøj, Skt.Clemens Stræde 5, 8000 Aarhus C 86 76 07 77
Boxer, Bogensegade 1, 8000 Aarhus C 86 18 07 08
Flying A A/S, Volden 25, 8000 Aarhus C 86 12 21 61

Harder
Søndergade 1A,
8000 Aarhus C **86 12 10 55**

Jack & Jones, Finlandsgade 17, 8200 Aarhus N 86 78 60 67
Jack & Jones, Værkmestergade 25, 8000 Aarhus C 86 92 68 69
Junk De Luxe ApS, Sværigesgade 3, 8000 Aarhus C 86 20 64 64
Kaufmann Axel ApS , Søndergade 53, 8000 Aarhus C 86 12 24 22
Kaufmann Axel A/S, Maren Smeds Gyde 9, 8000 Aarhus C ... 86 12 34 44
Levis Store, Ryesgade 7, 8000 Aarhus C 86 76 15 01
Loftet, Lille Torv 6 A, 8000 Aarhus C 86 13 09 83
Nicole, Finlandsgade 17, 8200 Aarhus N 86 10 84 88

Nielsen's
Finlandsgade
8200 Aarhus N **63 10 99 57**
www.nielsens.dk

Pladasque ApS, Klostergade 16, 8000 Aarhus C 86 19 23 66
Samsøe & Samsøe, Klostergade 15, 8000 Aarhus C 86 12 62 44
Solid (Århus - Åen), Åboulevarden 39, 8000 Aarhus C 86 19 99 19
Wagner, Finlandsgade 10, 8200 Aarhus N 72 45 45 85
Wagner, Søndergade 22, 8000 Aarhus C 72 45 45 86
Windsor Herretøj, Jægergårdsgade 66, 8000 Aarhus C 86 13 52 70

Brabrand

Wagner Brabrand, Gudrunsvej 7, 8220 Brabrand 72 45 45 84

Egå

Netbaad.com ApS, Egå Havvej 25, 8250 Egå 86 22 43 93

Galten

Centrum Tøj, Nørregade 3, 8464 Galten 86 94 55 33
Mensbasic.Dk, Rønnebærvænget 12, 8464 Galten 40 23 55 57

Hadsten

Marcus Hadsten v/Jan Espensen,
Østergade 3 E, 8370 Hadsten 86 91 51 88

Hammel

Centrumtøj, Østergade 19, 8450 Hammel 86 96 23 74

Hornslet

Tøjeksperten Hornslet, Byvej 5, 8543 Hornslet 86 99 46 44

Risskov

Philip & Co, Nordre Strandvej 22, 8240 Risskov 86 17 88 60

Viby

Blue Note, Viby Ringvej 8, 8260 Viby J 86 77 00 16
Mr Lønskov, Viby Ringvej 12, 8260 Viby J 86 14 99 09

Hestepensioner og -stutterier

Brabrand

Årslevgårdens Rideforening
Silkeborgvej 765,
8220 Brabrand **86 26 17 90**
Vedr. opstaldningDavid AmagerDavid Amager **22 63 33 17**
www.aarf.dk

Harlev J

Jacobsen Paul P, Hørslevvej 137, 8462 Harlev J 26 29 69 12

Malling

Stald Nymark, Nymarksvej 146, 8340 Malling 21 41 14 71

Mårslet

Nielsen Erik, Hørretvej 156, 8320 Mårslet 86 27 33 66

Skødstrup

Bøgely Ridecenter, Åstrup Strandvej 70, 8541 Skødstrup 86 99 32 94

Tilst

Stengård Hestepension
Gedingvej 30,
8381 Tilst **86 24 28 82**

Viby

Abildgårdens Hestepension, Damagervej 10, 8260 Viby J 22 88 47 11

Uden for område

Unison, Nygade 3, 8400 Ebeltoft 61 46 68 51

Hjemmepleje

Aarhus

A-Plejen.Dk, Frederiksgade 16 B, 8000 Aarhus C 70 20 36 65
Privatplejen ApS, Jens Baggesens Vej 88 B, 8200 Aarhus N . 70 20 58 44
Svane Service, Haslevej 8 B, 8230 Åbyhøj 87 20 08 99

Hørning

Bjarne Habekost, Æblehaven 99, 8362 Hørning 86 92 47 10

Åbyhøj

Bruger - Hjælper Formidlingen A/S,
Klamsagervej 35, 8230 Åbyhøj 70 26 27 09

Hjemmeservice

Aarhus

Jægergården, Hjemmeservice
Værkmestergade 15, 8000 Aarhus C **89 40 25 91**
K R Service , Johan Langes Vej 14, 8000 Aarhus C 24 27 95 69
Ren Hjemmeservice, Rønne Alle 19, 8410 Rønde 86 37 21 21
Serviceteamet, Svanekevej 5, 8210 Aarhus V 40 10 30 18

Brabrand

Århus Private Hjemmehjælp, Pallisvej 18, 8220 Brabrand 86 18 19 11

Hammel

Homeservice Hammel, Tverfaldet 2, 8450 Hammel 22 99 09 65

Holme, Højbjerg, Skåde

C-Ejendomme/Service , Holme Parkvej 258, 8270 Højbjerg .. 40 41 90 71
Handymen.nu I/S, Rundhøj Alle 11, 8270 Højbjerg 26 12 87 33

Hørning

Kurts Haveservice, Rosenvænget 82, 8362 Hørning 21 81 36 73

Tranbjerg

Århus Hjemmeservice,
Laurbærvænget 26, 8310 Tranbjerg J 42 42 00 12

Viby

Grann Service, Vilhelm Becks Vej 18, 8260 Viby J 86 17 66 38
Viby Byg og Service ApS, Reventlowsvej 1 A, 8260 Viby J 86 11 63 08

Åbyhøj

Service Huset, Chr.Winthers Vej 85, 8230 Åbyhøj 86 10 87 73

Hjul

Galten

Starco A/S, Bizonvej 4, 8464 Galten 87 54 00 00

Hadsten

Trelleborg Hadsten A/S, Gammel Sellingvej 1, 8370 Hadsten 87 61 25 00

Hasselager

Høft Martin - Rolgros A/S,
Birkemosevej 3 A, 8361 Hasselager 86 28 37 11
TENTE A/S, Birkemosevej 32, 8361 Hasselager 70 10 82 10

Hjortshøj

L.H. Trading, Myrhøjvej 26, 8530 Hjortshøj 86 99 13 99

Hjælpeorganisationer

Aarhus

Dfunk Østjylland, Grønnegade 50, 8000 Aarhus C 28 57 50 45
Sanct Joseph Søstrene, Ryesgade 28, 8000 Aarhus C 86 13 81 22
Tres Mundos, Sølystgade 52, 8000 Aarhus C 20 86 92 82

Hammel

Dansk Flygtningehjælp, Frivillig konsulent,
Vestermarksvej 10, 8450 Hammel 86 57 96 29

Hasselager

Foreningen Et Liv Med Kræft,
Kunnerupvej 74, 8361 Hasselager 86 28 33 25

Holme, Højbjerg, Skåde

Århus Vest Rotary Klub, Teglbakken 79, 8270 Højbjerg 86 27 34 00

Mørke

Ungdom med opgave, Randersvej 195, 8544 Mørke 86 97 48 05

Sabro

Børnenes Kontor I Århus, Blåbærvej 24, 8471 Sabro 86 94 94 87

Uden for område

VERDENS BØRN-International Børnehjælp,
Tværbymark 3, 5970 Ærøskøbing 62 58 16 70

Hobbyartikler

Aarhus

Dragons Lair Århus ApS, Skt.Knuds Torv 3, 8000 Aarhus C ... 86 19 00 63
Gunzone.dk, Kystvejen 27, 8000 Aarhus C 87 61 11 12

Hoffmann Hobby
Ferdinand Sallings Stræde 20,
8000 Aarhus C **86 13 48 10**
HOBBY
www.hoffmann-hobby.dk

JK Modelbane (Jakob Thunø Thomsen),
Skernvej 2, 8000 Aarhus C 26 11 40 88
Panduro Hobby A/S, Badstuegade 5, 8000 Aarhus C 86 18 22 22

Harlev J

Minarex (Peter Clausen), Engsvinget 24, 8462 Harlev J 86 94 24 65

Hasselager

Terapi-Hobby ApS, Bøgekildevej 24, 8361 Hasselager 86 28 34 11

Uden for område

Akvanet, Skyggevej 25, 7441 Bording 86 98 20 12
Avionic Denmark, Nørreled 14, 4440 Mørkøv 86 94 60 88

Homøopati

Aarhus

Langgaard Anne Hammer
Mejlgade 48B,
8000 Aarhus C **86 17 19 30**
www.homeopati.dk
Weigert Karen, Nørreport 14, 8000 Aarhus C 86 13 14 58

Lystrup

bay clinic, Hedeskovvej 56, 8520 Lystrup 86 22 13 06

Viby

Regels-Hansen Kaja, Åkandevej 3, 8260 Viby J 86 14 13 58

Find **håndværkeren** i De Gule Sider®

Honning

Aarhus

Helt, Høegh-Guldbergs Gade 129, 8000 Aarhus C 21 25 78 01

Hospitaler og sygehuse

GRYMER
PRIVATHOSPITAL
SKEJBY

- Plastikkirurgi
- Øre-næse-halskirurgi
- Søvn og respirationscenter
- Avanceret hudpleje



* Operationer udføres udelukkende af speciallæger.
* Overenskomst med sygesikringen og Danske Regioner
• Godkendt af sygeforsikringen "danmark"

Tueager 5 • 8200 Aarhus
tlf: 86 10 80 11 • www.grymer.dk

Aarhus

Arbejdsmedicinsk Klinik, Nørrebrogade 37, 8000 Aarhus C .. 89 49 42 90
Aros Privathospital, Skejbyparken 154, 8200 Aarhus N 87 41 11 11

Grymer Privathospital Skejby I/S

Tueager 5,
8200 Aarhus N 86 10 80 11
gymer@gymer.dk
www.gymer.dk

GRYMER PRIVATHOSPITAL SKEJBY 86 10 80 11
Se annonce denne side

Mammaklinikken Århus ApS,
Brendstrupgårdsvej 21, 8200 Aarhus N 70 20 13 99
MedKonsult.dk, Langelinieparken 3 A, 8000 Aarhus C 28 80 48 60
Netti A/S, Gunnar Clausens Vej 58, 8260 Viby J 86 13 05 88
OPA Ortopæ, Margretheplads 3, 8000 Aarhus C 86 12 11 86
Santax Medico A/S, Dalgas Avenue 40, 8000 Aarhus C 70 13 30 20
Skadestuevisitationen, Nørrebrogade 44, 8000 Aarhus C 87 31 50 50

Aarhus MR-Klinik 86 12 12 00

AARHUS MR-KLINIK
MR-Scanning uden ventetid
Tlf. 86 12 12 00
Fax. 86 12 12 46
info@aarhus-mr-klinik.dk • www.aarhus-mr-klinik.dk
Speciallægernes Hus
Morten Børups Gade 10 • 8000 Århus C

Århus Sygehus

.....89 49 44 44
Telefax.....89 49 33 44
Viderestilling til:
Nørrebrogade 44
P.P.Ørumsgade 11
Tage-Hansens Gade 2

Århus Universitetshospital Skejby

Brendstrupgårdsvej 100,
8200 Aarhus N.....89 49 55 66
Selvvalg til samtlige afdelinger :
tryk 8949 + lokalnr.
Fri besøgstid dog ikke ml. kl. 11.30 - 14.00

Hadsten

K.R Hospitalsudstyr A/S, Mågevej 16, 8370 Hadsten 86 98 24 99

Hammel

Hammel Neurocenter Regionshospitalet,
Voldbyvej 15, 8450 Hammel 87 62 33 00

Holme, Højbjerg, Skåde

Center for sundhed og træning (Århus),
Egernvej 5, 8270 Højbjerg 87 36 19 66
Pexim Trading, Dalvangen 34, 8270 Højbjerg 86 27 74 71

Hørning

Dentact, Skanderborgvej 5, 8362 Hørning 70 22 02 48

Lystrup

Axelgaard Manufacturing Co. Ltd., Møgelhøj 2, 8520 Lystrup 86 74 20 88

Risskov

Børne- og Ungdomspsykiatrisk Center

Harald Selmers Vej 66,
8240 Risskov.....77 89 40 00
Se Navneregistret

Nyt Tlf.Nr fra 1.10-2011 Tlf: 78473000

Århus Universitetshospital, Risskov Psykiatrisk Hospital

Skovagervej 2,
8240 Risskov.....77 89 20 00
Telefax.....77 89 30 99

Åbyhøj

Toshscan ApS, Søren Frichs Vej 38 D, 8230 Åbyhøj 70 21 28 70

Hospitaler og sygehuse, artikler for

Aarhus

Danpleje - OneMed Denmark A/S,
P.O.Pedersens Vej 16, 8200 Aarhus N 86 10 91 09

Brabrand

Scan - Med Denmark A/S, Dalgårdsvej 17, 8220 Brabrand ... 86 10 61 66

Uden for område

Comaco A/S, Østergade 24, 8883 Gjern 86 99 01 00

Hoteller

Aarhus

CABINN Aarhus, Kannikegade 14, 8000 Aarhus C 86 75 70 00
Comfort Hotel Atlantic A/S, Europaplads 10, 8000 Aarhus C . 86 13 11 11
Havnehotellet, Marselisborg Havnevej 20, 8000 Aarhus C ... 86 25 86 25
Henne Kirkeby Kro I/S, Strandvejen 234, 6854 Henne 75 25 54 00
Hotel Guldsmeden København A/S,
Guldsmedgade 40, 8000 Aarhus C 86 13 45 50

La Tour Hotel

Randersvej 139,
8200 Aarhus N.....86 16 78 88
Telefax.....86 16 79 95

www.latour.dk

Royal Hotel

Store Torv 4,
8000 Aarhus C 86 12 00 11

www.hotelroyal.dk

TFA Hoteller ApS, Eckersbergsgade 17, 8000 Aarhus C 86 12 46 66
Villa Provence A/S, Fredens Torv 10, 8000 Aarhus C 86 18 24 00

Sabro

Montra Hotel Sabro Kro, Viborgvej 780, 8471 Sabro 86 94 89 22

Viby

Mercur Hotel

Viby Ringvej 4, Viby Torv,
8260 Viby J 86 14 14 11
mail@hotel-mercur.dk

- Restaurant
- Selskaber
- Miniferie

HOTEL MERCUR
★★★
www.hotel-mercur.dk

Hunde- og kattepensioner

se Dyrepensioner

Hundekenneler og -pensioner

Aarhus

Bobass Hundepension, Stillingvej 26, 8471 Sabro 86 94 89 50

Hasselager

Nygaardens Dyrepension

Kunnerupvej 238,
8361 Hasselager.....86 28 56 58

Sabro

Bjørnkær Dyrepension, Viborgvej 801, 8471 Sabro 86 94 84 51

Solbjerg

La Bella Kennel (Møller Hansen), Nordvejen 8, 8355 Solbjerg 86 92 79 06
Solbjerg Hundecenter , Mustrupvej 16, 8355 Solbjerg 20 47 89 84

Tranbjerg

Runehøj Kennel, Tingskoven 8, 8310 Tranbjerg J 86 29 02 06

Trige

Kennel Poulsgaard, Erbækvej 18, 8380 Trige 86 23 13 39

Hundepsykologer

Galten

Greva Lone, Århusvej 258, 8464 Galten 87 48 38 78

Tranbjerg

Walkingdogs.Dk , Torvevænget 216, 8310 Tranbjerg J 31 23 17 23

Hundesaloner

HUNDEHUSET



Klipning
Trimning
Bad

Uddannet 1976
86 18 42 33
www.hundehuset-aarhusc.dk
Ålborggade 15 a - 8000 Aarhus C.

Aarhus

Fredensvang Hundesalon, Balagervej 25, 8260 Viby J 51 90 28 82

Hundehuset

Ålborggade 15A,
8000 Aarhus C.....86 18 42 33
hundehuset.np@hotmail.com

HUNDEHUSET
Se annonce denne side

Møllevangens Hundesalon

Jens Baggesens Vej 3,
8210 Aarhus V.....86 10 87 99

Klip, trim og soignering af alle hunderacer

Aarhus Pudel Hundesalon v/Lene Mangaard,
Gammel Munkegade 1, 8000 Aarhus C 86 18 08 88

Hammel

Salon Image

Vadstedvej 23,
8450 Hammel.....86 96 17 81

Trim & klip af mindre hunde
86 96 17 81

Holme, Højbjerg, Skåde

Toftes Hundesalon, Ørnegårdsvej 23, 8270 Højbjerg 28 55 04 99

Risskov

Fellini's Hundesalon

Nordre Strandvej 81,
8240 Risskov.....86 17 71 15
fellinihund@get2net.dk

Hundeskoler

Aarhus

Dansk Retriver Klub, Thorshavnsgade 15 B, 8200 Aarhus N .. 86 16 13 44

Malling

DinHundeven, Fløjstrupvej 5, 8340 Malling 25 52 02 80

Risskov

Århus Hundeførerforening, Møllegangen 10, 8240 Risskov ... 40 40 33 04

Husholdningsapparater, udsalg af

Galten

Trepol Norden A/S, Ursusvej 5, 8464 Galten 87 54 58 30

Tilst

Skousen Husholdningsmaskiner, Agerøvej 25, 8381 Tilst 70 11 10 00

Åbyhøj

Imath I/S, Egsagervej 11, 8230 Åbyhøj 28 78 20 26

Hydrauliske komponenter og systemer

Aarhus

Centrum Hydraulik 8000 Aarhus C 86 15 22 99

Beder

Øer Maskinfabrik A/S

Martin Hansens Vej 15,
8400 Ebeltoft.....86 34 15 78
Mobil.....25 37 36 66
www.oerrmaskinfabrik.dk

Hørning

RA Export ApS, Søvejen 21, 8362 Hørning 86 92 49 00

Find **diætisten** i De Gule Sider®

Risskov

Aarhus Maskinforretning ApS, Vejlbjergvej 22, 8240 Risskov 86 17 62 77

Viby

Dunlop Hiflex A/S, Rudolfgårdsvej 12, 8260 Viby J 43 25 40 60

Uden for område

Grenaa Hydraulik A/S
Kalorievej 1,
8500 Grenaa 86 32 73 44
www.grenaahydraulik.dk
GRENAA HYDRAULIK A/S

Hypnotisører

Aarhus

Center for Bevidstgørelse Frands Frandsen,
Bymosevej 54, 8210 Aarhus V 30 42 00 00

Center for bevidstgørelse V/ Frands Frandsen
Bymosevej 54,
8210 Aarhus V..... 30 42 00 00
HYPNOSE MED GARANTI

Charles Tom, Badstuegade 17, 8000 Aarhus C 22 14 30 85

Noe-Nygaard Lis
Nordre Ringgade 117,
8200 Aarhus N 26 22 14 29
www.aarhus-terapi.dk
kontakt@aarhus-terapi.dk

Aarhus Hypnose (Roald Wad Andersen),
Oktobervej 61 B, 8210 Aarhus V 42 57 07 17

Risskov

Maksimilliam Lundgren Nielsen,
Skovagervej 4, 8240 Risskov 51 17 14 30

Viby

Jessen Lotte, Vinkelhøj 6, 8260 Viby J 60 86 14 00

Hælebarer

se **Skomagere**

Højskoler

Aarhus

Facet, Nygårdsvej 25, 8270 Højbjerg 86 12 40 07

Brabrand

Gellerup Højskole, Dortesvej 35 A, 8220 Brabrand 22 82 40 07

Egå

Egå Ungdomshøjskole, Eghøjvej 31, 8250 Egå 86 22 01 26

Hadsten

Hadsten Højskole, Østergade 49, 8370 Hadsten 86 98 01 99

Hasselager

Kolt Ældrehøjskole, Høgevej 4, 7000 Fredericia 86 92 12 41

Malling

Det Kreative Værksted, Tværgade 18, 8340 Malling 86 93 39 79

Mårslet

Testrup Højskole, Testrupvej 110, 8320 Mårslet 86 29 03 55

Risskov

Idrætshøjskolen i Århus, Vejlby Centervej 53, 8240 Risskov . 86 21 38 00

Høreapparater og tekniske hjælpemidler

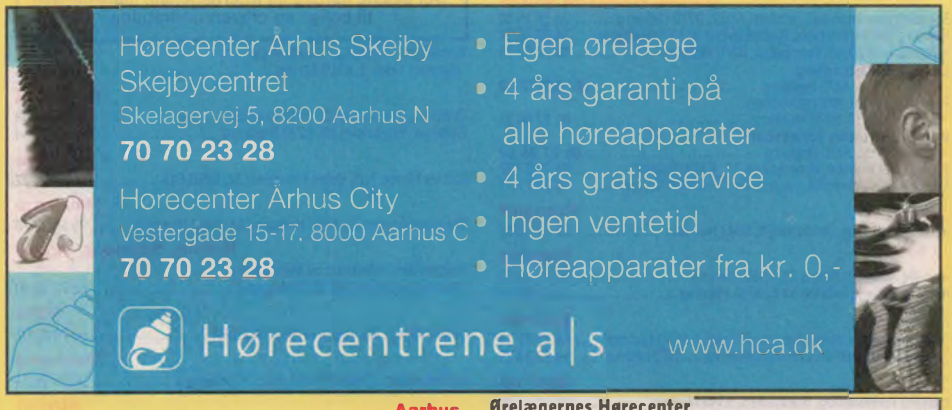

Aarhus

AudioNova Høre center, Skanderborgvej 215, 8260 Viby J 70 23 54 59
Høre center Danmark Management A/S,
Skelagervej 5, 8200 Aarhus N 86 40 23 28
Dansk HøreCenter ApS, Valdemarsgade 32, 8000 Aarhus C .. 86 18 81 83

Høre centrene a|s
Skelagervej 5,
8200 Aarhus N 70 70 23 28
www.hca.dk
info@hca.dk
Se annonce denne side

Medicinsk udstyr, Skelagervej 5, 8200 Aarhus N 86 78 58 11

Speciallægernes Høreklinik
Store Torv 8,
8000 Aarhus C 86 12 09 96

Speciallægernes Høreklinik

Speciallæge i øre-, næse- og halssygdomme

Store Torv 8, 2
8000 Aarhus C

Tlf. 86 12 09 96

K. Aggerholm
M. Bramstoft
D. Kjær
I. Oxlund
E. Refsgaard
B. Vinther

speciallaegernes@hoereklinik.net

Ørelægernes Høre center
Østergade 4,
8000 Aarhus C. 87 41 51 67

ØRELÆGERNES HØRECENTER
Høreapparater
- med tilskud fra det offentlige og "danmark"



Ørelægerne
Blegvad og Paaske
Konsultation alle ugens dage 9-12
Telefontid daglig 9-14
Fredag dog 9-12
Tlf. 87 41 51 67

Ørelægernes Høreklinik ApS, Park Alle 3, 8000 Aarhus C 86 10 20 87

Håndlæsning (Kiromanti)

Aarhus

Højfeldt Bente, Tornebakken 118, 8240 Risskov 28 10 73 71
Kalsmose Anders, Absalonsgade 1 D, 8000 Aarhus C 86 13 57 73

Hårde hvidevarer

Hårde hvidevarer

Aktiv HVIDEVARESERVICE

Tlf. 70 10 10 05

Reparation af alle mærker
Skriftlig garanti
Hurtig og professionel service

www.ahs.dk

Aarhus

Cj Hvidevare Service
Industrivej 3,
8981 Spentrup 86 47 77 77
Cj Hvidevare Service Århus. 86 13 11 38
cjservice Tlf. 86 47 77 77

Hvidevare Terminalen , Bredskiftevej 20, 8210 Aarhus V 70 33 31 33
Punkt1, Silkeborgvej 39, 8000 Aarhus C 86 19 15 88
Skousen Detail ApS, Spanien 61, 8000 Aarhus C 86 12 19 00

Beder

Aktiv HvidevareService
Fløjstrupvej 126,
8330 Beder 70 10 10 05
info@fredsted-ahs.dk
www.ahs.dk
Aktiv HVIDEVARESERVICE
Se annonce denne side

Egå

EL24 ApS, Gåseagervej 16, 8250 Egå 86 15 15 64

Hadsten

Hadsten Hvidevare Service, Finlandsvej 3, 8370 Hadsten 86 98 31 31

Hammel

Favrskov Hvidevarer Service, Anbækvej 91, 8450 Hammel ... 86 96 92 00

Hinnerup

Elbodan A/S, Omega 3, 8382 Hinnerup 87 64 68 00
Jysk Hvidevare Teknik, Samsøvej 33, 8382 Hinnerup 86 98 61 35

Risskov

Skousen Detail ApS, Ravnsøvej 56, 8240 Risskov 86 17 81 61

Tilst

AN GRUPPEN ApS, Anelystparken 31, 8381 Tilst 70 21 81 31

Åbyhøj

Repart ApS, Klamsagervej 5, 8230 Åbyhøj 86 25 02 11

Vidste du?

... at udledningen af klimagasser fra en telefonbog kun svarer til at køre 1 ½ km i bil?

Kontanter?

Find pengeinstituttet i De Gule Sider®

Hårde hvidevareservice

- EL-installation
- EDB
- Data
- Teleinstallation
- Belysning
- Hvidevareservice
- Alarmanlæg
- Dørtelefon
- EL-materiel

Frederiksbjerg El ApS

DØGNTELEFON
86 14 34 55

Værksted: Skanderborgvej 111
info@frederiksbjergel.dk
www.frederiksbjergel.dk
Fax 86 14 34 52

Aarhus

Frederiksbjerg El ApS
Skanderborgvej 111,
8260 Viby J 86 14 34 55
Telefax 86 14 34 52
info@frederiksbjergel.dk

Frederiksbjerg El ApS
Se annonce denne side

Mårslet

Mårslet/Malling Hvidevare Service
Frøkærparken 24,
8320 Mårslet 86 29 92 48

MARSLET 8629 9248
MALLING 8693 3197
En professionel og hurtig service af alle typer og fabrikater
v/ STEEN AARENSTRUP
HVIDEVARE SERVICE

Uden for område

Bosch Siemens Gaggenau Hvidevareservice, BSH Hvidevarer A/S
Telegrafvej 4,
2750 Ballerup 44 89 89 85
BSH-Service.dk@BSHG.com

Servicebesøg 44 89 88 10
Reservedele 44 89 88 20
Telefax 44 89 80 02

Egen landsdækkende service organisation med lokale teknikere i Deres område

Tlf. 44 89 89 85

Vi udfører også reparationer efter reklamationsperioden

BOSCH
SIEMENS
GAGGENAU

www.bosch-home.dk
www.siemens-home.dk
www.gaggenau.com

Idrætsanlæg og -haller

Aarhus

Atletion, Stadion Alle 70, 8000 Aarhus C 89 38 60 00
Foreningen Trekanten
Hans Egedes Vej 21, 8200 Aarhus N 86 16 85 35
Frydenlundskolens Idrætsanlæg
Høgevej 25, 8210 Aarhus V 86 16 82 74
Hasle Skoles Idrætshal
Herredsvej 15, 8210 Aarhus V 29 20 83 66
Idrætsforeningen ASA,
F.Vestergaards Gade 3, 8000 Aarhus C 86 13 62 89
Katrinebjergskolens Idrætsanlæg
Katrinebjergvej 60, 8200 Aarhus N 86 16 82 22
Marselisborg-Hallen
Stadion Alle 70, 8000 Aarhus C 86 14 30 00
Marselisborg Kajakklub, Nordøgade 10, 8200 Aarhus N 86 11 57 09
Skytternes Hus, Møllevejen 19, 8000 Aarhus C 86 13 50 07
Århus Lawn Tennis Selskab, Sandgravvej 7, 8000 Aarhus C .. 86 12 35 74
Aarhus Skøjtehal
Gøteborg Alle 9, 8200 Aarhus N 86 10 42 19
Aarhus Svømmestadions Boldspilsaula
Ingerslevs Boulevard 3, 8000 Aarhus C 86 12 86 44

Beder

Beder-Malling Tennisanlæg, Højvænget 7, 8330 Beder 86 93 73 94

Brabrand

Globus1
Gudrunsvej 3A,
8220 Brabrand 87 41 91 55
globus1@aarhus.dk
Multiaktivitetscenter
www.globus1.dk

Tovshøjskolens Idrætsanlæg
Janesvej 2, 8220 Brabrand 86 25 84 51
Tovshøjskolens Idrætsanlæg, Janesvej 2, 8220 Brabrand ... 87 46 47 65

Egå

HEI Squash Center
Gåseagervej 12, 8250 Egå 86 22 85 26
Hjortshøj-Egå Idrætsforening,
Johannes Grosens Vej 16, 8250 Egå 86 22 02 12
Skæring Hallen, Skæring Skolevej 200, 8250 Egå 86 22 77 72

Galten

Galten Hallen, Røddikvej 18, 8464 Galten 86 94 31 84
Værestedet I Stjær, Stjærvej 100, 8464 Galten 86 95 05 74

Hadsten

Gymnasiehallen, Ellemosevej 30, 8370 Hadsten 87 61 24 00
Hadsten Idræts- og Kulturhuset Sløjfen,
Evald Tangs Alle 45, 8370 Hadsten 89 64 15 80
Hadstenhallen, Hadbjergvej 12, 8370 Hadsten 89 64 54 88

Hammel

Hammel Stadion, Stadionvej 7, 8450 Hammel 86 96 19 08

Hinnerup

Haldum-Hinnerup Hallen, Svinget 6, 8382 Hinnerup 89 64 55 88
Præstemarkhallen, Kvottrupvej 9, 8382 Hinnerup 89 64 57 88
Rønbækhallen, Ådalsvej 96, 8382 Hinnerup 89 64 56 88

Holme, Højbjerg, Skåde

Engholmbadminton ApS, Roukær Alle 7, 8270 Højbjerg 26 18 15 00
Højbjerg Badminton Klub, Hjulbjergvej 7 A, 8270 Højbjerg ... 86 27 26 17
Højbjerg Tennisklub, Dybrovej 8, 8270 Højbjerg 86 27 08 35
Lyseng Idrætsanlæg
Hjulbjergvej 1, 8270 Højbjerg 86 27 22 19
Pan Silistria Orienteringsklubben,
Ørneredevej 10, 8270 Højbjerg 86 27 08 31
Rundhøjskolens Idrætshal
Holmevej 200, 8270 Højbjerg 86 27 26 62
Viking Kajakklubben, Ørneredevej 19, 8270 Højbjerg 86 27 23 87
Århus 1900's Tennishal, Lyseng Alle 25, 8270 Højbjerg 86 27 77 77

Hornslet

Hornslet Hallerne, Stadionvej 4, 8543 Hornslet 86 99 45 69

Hørning

Hørning Hallen, Toftevej 53, 8362 Hørning 86 92 20 20
Hørning Hallen, Toftevej 53 A, 8362 Hørning 86 92 20 20

Lystrup

Lystrup Enge Idrætsanlæg, Lægårdsvej 4, 8520 Lystrup 86 22 31 34
Lystrup Idrætscenter, Lystrup Centervej 2, 8520 Lystrup 86 22 32 25

Malling

Egelund Tennisanlæg, Bredgade 5, 8340 Malling 86 93 73 74

Mørke

Mørke Hallen, Drosselvej 1, 8544 Mørke 86 37 75 05

Risskov

Cafe Suverån, Vestre Strandalle 170, 8240 Risskov 86 17 68 21
Risskov Roklub, Fortevej 107, 8240 Risskov 86 17 80 73
Vejlby-Risskov Idrætscenter,
Vejlby Centervej 51, 8240 Risskov 87 42 62 82

Sabro

Sabro-Korsvejskolen Idrætsanlæg
Sabro Skolevej 4, 8471 Sabro 86 94 83 34

Skødstrup

Skødstrup Skoles Idrætshal
Rosenbakken 4, 8541 Skødstrup 86 99 11 57

Solbjerg

Solbjerg Skoles Idrætsanlæg
Kærgårdsvej 4, 8355 Solbjerg 86 92 77 93

Tilst

idrætsforeningen tst- aktivcenter,
Tilst Skolevej 13 A, 8381 Tilst 86 24 16 72
Tst 79 Tennis, Skjoldhøjvej 17, 8381 Tilst 86 24 56 12

Viby

Højvangskolens Idrætshal
Klokkeskovvej 1, 8260 Viby J 86 28 21 73
Stautrup Idrætsanlæg
Søholmvej 4, 8260 Viby J 86 28 41 73
Søndervangskolens Idrætsanlæg
Søndervangs Alle 40, 8260 Viby J 86 72 00 54
Søndervangsskolens Idrætsanlæg,
Søndervangs Alle 40, 8260 Viby J 87 47 24 03
Viby Badminton Klub, Vårkjærvej 71, 8260 Viby J 86 14 07 99
Åhavevej Idrætsanlæg
Åhavevej 20, 8260 Viby J 86 11 07 46

Åbyhøj

Åbyhøj Stadion, Søren Frichs Vej 59, 8230 Åbyhøj 86 15 54 12

Indendørsbeplantning

Brabrand

Jydsk Planteservice A/S, Sintrupvej 6, 8220 Brabrand 87 45 00 45

Egå

Plantorama Administration,
Skæring Skolevej 199 B, 8250 Egå 87 43 12 80

Galten

Decoplant A/S, Langelinie 75, 8464 Galten 87 54 68 00

Indkøbscentre

se **Butikscentre**

Find vej med mobilen på **mobil.dgs.bk**

Indkøbsforeninger og -kontorer

Aarhus

Danske Presses Fællesindkøbsforening Den,
Borneovej 14, 8000 Aarhus C 86 13 60 05

Holme, Højbjerg, Skåde

Brugerforeningen Stris, Saralystparken 11, 8270 Højbjerg ... 86 27 13 38

Sabro

Byggeriets Indkøbsforening A/S, Stillingvej 107, 8471 Sabro 86 18 91 00

Indretningsarkitekter

Aarhus

Design Circus, Ingerslevs Boulevard 10, 8000 Aarhus C 41 13 13 13
Eskesen Hanne Indretning & Design
Skjoldsgade 7,
8260 Viby J 86 19 38 82



HANNE ESKESEN
INDRETNING & DESIGN
SKJOLDSGADE 7, KONGSVANG
8260 VIBY J, AARHUS
TLF. 86 19 38 82
www.hanneeskesen.dk

Kellermann Bodil, Mejlgade 42, 8000 Aarhus C 86 18 02 42
Melbye Ragnhild, Roald Amundsens Vej 24, 8200 Aarhus N .. 25 37 54 00
Milling Mette, Møllestien 57, 8000 Aarhus C 86 19 12 10
Spejlbuen A/S, Bredskifte Alle 11, 8210 Aarhus V 86 10 98 44
Sølvsten Kaare, Mejlgade 55, 8000 Aarhus C 86 76 08 09
Thorsen Møbler A/S
Viborgvej 175,
8210 Aarhus V 86 75 29 99
mail@thorsen.dk
www.thorsen.dk
Det bedste danske og internationale møbeldesign til bolig- og erhvervsindretning.

Wonderland Design (Malou Svane),
Hammer Odde 3, 8210 Aarhus V 30 70 30 84

Brabrand

Caddraw, Engdalsvej 63, 8220 Brabrand 22 55 84 48
Caddraw, Engdalsvej 63, 8220 Brabrand 86 26 36 34

Egå

Balslev House ApS, Øster Kringelvej 32, 8250 Egå 86 15 94 22

Hinnerup

Christiansen Kamilla Holt, Højager 114, 8382 Hinnerup 75 60 22 70

Holme, Højbjerg, Skåde

Boligstudiet Indretning og Møbeldesign,
Rosenvangs Alle 180, 8270 Højbjerg 86 72 52 40

Tilst

Dahlin Jane, Tilst Vestervej 49, 8381 Tilst 60 70 72 07

Tranbjerg

3d Indretning , Orholt Alle 10, 8310 Tranbjerg J 30 29 94 24

Åbyhøj

Lene Tougaard Indretning, Bakke Alle 26, 8230 Åbyhøj 25 48 05 65
Rum i Rum i Rum, Åbyvej 55, 8230 Åbyhøj 22 82 41 41
Sølvsten Harbo, Elme Alle 3, 8230 Åbyhøj 86 15 99 11

Indretningskonsulenter

se **Boligindretning**

Industribyggeri

Hørning

Far-East Trading, Agerskovvej 13, 8362 Hørning 87 68 00 54

Industrilakering

Jysk Møbellakering A/S
Aut. Montana-lakerer
Tlf. 86 25 11 22 · Fax 86 25 20 29
Elkjærvej 17 · 8230 Åbyhøj
jysk@malerhuset.dk · www.malerhuset.dk

OBS-LAKERING A/S
Tlf. 86 12 31 66 · Fax 86 25 20 29
Elkjærvej 17 · 8230 Åbyhøj
obs@malerhuset.dk · www.malerhuset.dk

Aarhus

OBS Lakering A/S
Elkjærvej 17,
8230 Åbyhøj 86 12 31 66
Se annonce denne side

Rodeco, Banevænget 1, 8362 Hørning 86 92 17 66

Viby

Årslev Tømrer- & Snedkerforretning A/S,
Storskovvej 47, 8260 Viby J 86 28 09 07

Åbyhøj

Jysk Møbellakering A/S
Elkjærvej 17,
8230 Åbyhøj 86 25 11 22
jysk@malerhuset.dk
www.malerhuset.dk
Se annonce side 156

K. C. Lakering
Sylbækvej 3,
8230 Åbyhøj 86 25 16 90
kclakering@hotmail.com
www.kclakering.dk

Industrimontage

Galten
FH Scandinox A/S, Hjaltevej 2, 8464 Galten 86 94 60 77

Arv og testamente?
Find advokaten i De Gule Sider®

Ingeniørfirmaer, projekterende og rådgivende

Ingeniørfirmaet
VIGGO MADSEN A/S

- Planlægning
- Bygherrerådgivning
- Byggemodning
- Bærende konstruktioner
- VVS-installationer
- El-installationer
- Bygningsrenovering
- Betonrenovering
- Byggeledelse
- Drift og vedligehold
- Træhuse
- Lavenergi huse
- Passiv huse
- Energikonsulent
- Byfornyelse

Stenvej 19 • 8270 Højbjerg • Tlf. 86 27 39 44 • Fax. 86 27 67 24

NIRAS

RÅDGIVNING OM BYGGERI, MILJØ OG INFRASTRUKTUR



ÅBOULEVARDEN 80
POSTBOKS 615
DK-8000 ÅRHUS C

T: 8732 3232
NIRAS@NIRAS.DK
WWW.NIRAS.DK

Arne Elkjær A/S
Rådgivende Ingeniører

Bredskifte Allé 7 • 8210 Aarhus V
Tlf. 86 16 47 55
www.arneelkjaer.dk

Elkjær Arne A/S
Bredskifte Alle 7,
8210 Aarhus V 86 16 47 55
post@arneelkjaer.dk
www.arneelkjaer.dk

Arne Elkjær A/S
Rådgivende Ingeniører
Tlf. 86 16 47 55

Se annonce denne side

Aarhus

Ellehauge & Kildemoes, Vestergade 48 H, 8000 Aarhus C 86 13 20 16
Embedded-Outsource Aps, Grønnegade 93, 8000 Aarhus C .. 25 33 25 65
Envidan A/S, Kongsvang Alle 37, 8000 Aarhus C 86 80 63 44
Flexi Bath ApS, Graven 25 B, 8000 Aarhus C 20 40 60 78
FORCE Technology, Tueager 3, 8200 Aarhus N 87 34 02 00
Grontmij A/S, Dusager 12, 8200 Aarhus N 82 10 51 00
Hansen Leif Engineering A/S (Rådgivende Ingeniører A/S), Bredskifte Alle 5, 8210 Aarhus V 96 85 86 87
J.C.K.Ingeniør Firma, Tingvej 29, 8210 Aarhus V 87 41 33 21
Incare Solutions ApS, Skovvejen 48, 8000 Aarhus C 22 44 88 90
Jensen Søren Rådgivende Ingeniørfirma, Åboulevarden 70, 8000 Aarhus C 86 12 26 11
Jr-Byg , Skelagervej 198 C, 8200 Aarhus N 29 25 67 20
Just A/S, Jægergårdsgade 76 A, 8000 Aarhus C 70 12 25 25
Kjær Niels Ingeniørfirma, Jægergårdsgade 29, 8000 Aarhus C 86 18 24 33
Kteknik (Torben Aagaard Krarup), Schleppegrellsgade 6, 8000 Aarhus C 21 71 16 49
Moe & Brødsgaard A/S, Åboulevarden 22, 8000 Aarhus C ... 87 50 87 00
Navitas Invest ApS, Marius Simonsens Vej 17, 8200 Aarhus N 60 69 47 70

NIRAS A/S
Åboulevarden 80,
8000 Aarhus C 87 32 32 32
www.niras.dk
Se annonce denne side

Pamoja ApS, Vorregårds Alle 28, 8200 Aarhus N 61 75 06 17
Pedersen Jan Fallesen, Strandparken 24, 8000 Aarhus C 86 19 75 40
Planaction ApS, Møllegade 32, 8000 Aarhus C 40 30 14 20
Rambøll Danmark A/S, Olof Palmes Alle 22, 8200 Aarhus N . 51 61 10 00
RH Consulting (Rene Hansen), Sællandsgade 95 A, 8000 Aarhus C 28 86 82 39
S.B.F. Teknik (Steen B. Fyrst), Nørre Alle 81, 8000 Aarhus C . 86 94 17 42
Sloth Møller A/S, Silkeborgvej 47, 8000 Aarhus C 86 19 24 00
Smi Engineering (Søren Minds), Kalmargade 63, 8200 Aarhus N 82 43 38 22
Syndikatet, Slipvej 4, 8000 Aarhus C 86 19 92 72
Thomas A/S, Bredskifte Alle 11, 8210 Aarhus V 87 54 05 80
Unique Engineering ApS, Jerichausgade 22, 8000 Aarhus C . 51 76 42 74
VM acoustics ApS, Skovgaardsgade 8, 8000 Aarhus C 86 12 15 02

Beder

Hsj Johansen, Byagervej 144, 8330 Beder 27 59 96 68
Langberg Leo, Stenrosevej 15, 8330 Beder 86 93 66 08
Minus10db ApS, Stokrosevej 29, 8330 Beder 20 15 87 73

Brabrand

Carlotto.Dk (Carl Otto Schurmann Madsen), Hyrdedamsvej 47, 8220 Brabrand 86 25 94 36
Hensberg Construction, J.P.Larsens Vej 17 A, 8220 Brabrand 86 11 01 17
Lysemose ApS, Egebjergvej 45, 8220 Brabrand 86 12 31 23

Egå

EU Consult, Skæring Parkvej 8, 8250 Egå 86 75 05 75
Firma Trond Hansen (Heine Trond Hansen), Solklintvej 47, 8250 Egå 86 22 99 89
Reher-Langberg, Skæring Skolevej 152, 8250 Egå 86 22 92 60
Reher-Langberg, Skæring Skolevej 152, 8250 Egå 86 22 92 60
Voss Sørensen & Partner ApS, Bredkær Tværvej 18, 8250 Egå 87 43 02 34

Galten

Elteknik A/S, Rugmarksvej 6, 9500 Hobro 96 40 82 00
Elteknik A/S, Smedevænget 8, 9560 Hadsund 96 40 82 00

Hadsten

Beregnerservice Art Green ApS, Dalsbrovej 9, 8370 Hadsten 40 21 55 11
CECP Cortez Engineering, Ådalen 19, 8370 Hadsten 70 20 22 03
Dannico, Lille Voldgade 9, 8900 Randers C 70 27 36 27
Nemtek , Ådalen 16, 8370 Hadsten 86 91 40 65
Zoicon ApS, Vælddalen 12, 8370 Hadsten 86 51 05 58

Hammel

Bottke Leif K Rådgivende Ingeniør, Østergade 9, 8450 Hammel 86 96 22 23

Harlev J

Gleerup RCI, Snåstrupvej 5, 8462 Harlev J 87 48 00 12
Pk Totalentreprise, Ulmusvej 4, 8462 Harlev J 20 98 98 63

Hasselager

Vestergaard-Hansen Rådgivende ingeniørfirma
Bavnegårdsvej 160,
8361 Hasselager **86 28 93 40**

Hinnerup

Brj Consulting, Kildevangen 73, 8382 Hinnerup 20 99 05 37
E Arent Jensen Aps Rådgivende Ingeniørfirma, Storegade 7, 8382 Hinnerup 86 98 70 04
F. Sperling ApS, Bondagervej 5, 8382 Hinnerup 44 91 11 58
Pli-Consult, Solsortevej 16, 8382 Hinnerup 87 64 02 10
Rca Engineering ApS, Lavritsdalsvej 25, 8382 Hinnerup 22 23 50 48
Rca Engineering ApS, Lavritsdalsvej 25, 8382 Hinnerup 22 23 50 48
Skånning Erik Industriel Design ApS, Rønvangen 173, 8382 Hinnerup 86 91 21 00

Hjortshøj

Steen Vase Petersen Consulting, Løvgangen 2, 8530 Hjortshøj 42 19 01 80
Team Project, Tinghøjvej 1, 8530 Hjortshøj 70 20 16 44
Tosti Engineering, Mejlbyvej 687, 8530 Hjortshøj 28 11 72 77

Holme, Højbjerg, Skåde

AEDIFICO ApS, Snebærvej 6, 8270 Højbjerg 20 35 12 20
Ardal Engineering (Dennis Ardal Jensen), Saralystparken 23, 8270 Højbjerg 50 50 85 65
Arosteknik / Jakob Worm, Holmegårdsvej 55, 8270 Højbjerg 86 27 21 70
DGE A/S, Jelshøjvænget 11, 8270 Højbjerg 70 10 34 00
H J Lundgaard Laursen, Rådg ing (Hans Jørgen L.Laursen), Bævervej 4, 8270 Højbjerg 86 27 03 35
Inproject, Karetmagertoften 46 B, 8270 Højbjerg 70 27 55 90
Iversen Børge B Ingeniørfirma A/S, Saralystvej 2 A, 8270 Højbjerg 86 27 19 18
Jensen Ole H, Bævervej 14, 8270 Højbjerg 86 27 29 64

Madsen Viggo Ingeniørfirmaet A/S
Stenvej 19,
8270 Højbjerg **86 27 39 44**
www.viggo-madsen.dk
Se annonce denne side

Nielsen Finans ApS, Ny Moesgårdvej 47, 8270 Højbjerg 28 91 51 01

NS Rådgivende Ingeniører A/S
Elverdalsvej 95,
8270 Højbjerg **86 27 24 88**

NS RÅDGIVENDE INGENIØRER A/S
ns@ns-ing.dk • www.nsing.dk

saralyst.com ApS, Kridthøjvej 20, 8270 Højbjerg .....
Scanjust ApS, Kvædevej 43, 8270 Højbjerg 86 27 73 11
Zøylner C A, Jagtvej 22, 8270 Højbjerg 86 27 12 65

Hornslet

Biorem ApS, Sortevej 40, 8543 Hornslet 86 74 25 66

Hørning

ClimateConsult A/S, Petersmindevej 1, 8362 Hørning 70 22 26 22
Kablingsspecialisten (E. Moselund), Syrenvænget 28, 8362 Hørning 20 42 17 83

Lystrup

Consiliarius ApS, Rønnehaven 74, 8520 Lystrup 74 72 33 48
Nisø Varmeteknik (Niels Vildrik Sørensen), Lystrupvej 220, 8520 Lystrup 86 99 36 56

Malling

PA Energy A/S, Snovdrupvej 16, 8340 Malling 86 93 33 33

Mårslet

Dombernowsky Per, Kærlodden 4, 8320 Mårslet 86 27 27 16
Engholm Rågivende Ingeniører, Ved Kirken 10, 8320 Mårslet 86 29 29 47
Engholm Rågivende Ingeniører, Ved Kirken 10, 8320 Mårslet 86 29 29 47
Tech Inno ApS, Bedervej 10, 8320 Mårslet 87 37 67 04

Risskov

Berg Marine v/Leif Berg, Vibevej 17, 8240 Risskov 86 17 66 46
Betatech (Brian Bruun), Æblehaven 3 B, 8240 Risskov 23 71 73 44
Eltwin Handels-og Ingeniørfa. ApS, Torsøvej 1 B, 8240 Risskov 86 21 61 55
J.P. Management , Birkevej 25, 8240 Risskov 61 61 69 85
Nieland rådgivende ingeniørfirma F.R.I. A/S, Brunbjergvej 6, 8240 Risskov 86 21 55 11
Norseman Engineering, Valmuevej 18, 8240 Risskov 86 16 14 87
Soilplan ApS, Korshøjen 75, 8240 Risskov 86 21 74 77
Sommerlund Hans, Nøkkerosevej 8, 8240 Risskov 26 22 65 72

Stokvad & Kerstens
Vestre Strandallé 79,
8240 Risskov **89 15 30 30**
Telefax **86 17 75 88**
Haraldsvej 60,
8960 Randers SØ **89 15 30 30**
Telefax **86 40 12 80**

stokvad kerstens
RÅDGIVENDE INGENIØRER A/S FRI
89 15 30 30
risskov@stokvadkerstens.dk
www.stokvadkerstens.dk
Medlem af Foreningen af Rådgivende Ingeniører FRI

Stoltenborg T, Jacob Adelborgs Alle 50, 8240 Risskov 86 17 84 17

Sabro

Consult-Ing (Josip Bajlovic), Bjørnkærvej 7, 8471 Sabro 86 24 40 57

Skanderborg

Plan & Projekt A/S, Godthåbsvej 19, 8660 Skanderborg 86 92 93 44

Rubrikken fortsættes

Find **pengeinstituttet** i De Gule Sider®

Ingeniørfirmaer, projekterende og rådgivende

Skødstrup

MLTECH (Michael Lykke Sørensen), Bakketoften 13, 8541 Skødstrup 29 76 06 09
Nordisk Innovation ApS, Bakketoften 13, 8541 Skødstrup 86 35 14 66
Pedersen Knud, Fresiavej 8, 8541 Skødstrup 86 99 25 58

Sporup

Kulbjerggarrd Freelance , Farrevej 179, 8472 Sporup 86 96 80 07

Tilst

KJ - Statik ApS, Langeløkke 9, 8381 Tilst 86 24 27 52

Viby

Adolfsen Consult (Niels Nørrelykke Adolfsen), Rosendalvej 53, 8260 Viby J 29 44 05 67
Anker og Nygård ApS, Gunnar Clausens Vej 24 A, 8260 Viby J 86 15 11 88

Berthelsen Henry Rådgivende Ingeniørfirma FRI A/S
Skanderborgvej 201,
8260 Viby J **86 14 09 55**
Telefax **86 14 10 00**
info@henry-berthelsen.dk

HENRY BERTHELSEN A/S
RÅDGIVENDE INGENIØRFIRMA F.R.I.

- anlægsarbejder
- byggeledelse
- bygningskonstruktioner
- bygnings-
- vvs- og elinstallationer
- eftersyn

www.henry-berthelsen.dk

Berthelsen Steen, Kongsgårdsvej 11, 8260 Viby J 86 14 72 95
Danotec, Carl Jensens Vej 15, 8260 Viby J 86 11 28 08
midtconsult A/S, Viby Ringvej 5, 8260 Viby J 97 22 11 33
Ogstrup, Vilhelm Becks Vej 99, 8260 Viby J 29 72 64 53
Orbicon A/S, Jens Juuls Vej 16, 8260 Viby J 87 38 61 66
Tri-Consult rådgivende ingeniørfirma A/S, Skanderborgvej 213, 8260 Viby J 86 14 54 22

Åbyhøj

Aarsleff Per, Åby Bækgårdsvej 5, 8230 Åbyhøj 86 15 86 28

Uden for område

ConPro Rådgivende Ingeniører ApS, Holmbjergvej 39, 8420 Knebel 86 17 53 11
Grontmij A/S, Færgevej 2 B, 8500 Grenaa 82 10 51 00

Inkasso

Aarhus

Master Consult (Poul-Erik Hansen), Bronzealdervænget 16, 8210 Aarhus V 60 90 00 16

Tranbjerg

Miss Fashion, Jegstrupvænget 225, 8310 Tranbjerg J 86 72 13 50

Internationale transporter

Aarhus

Seven Seas Services A/S, Østergade 23, 8000 Aarhus C 35 44 50 70

Internet

Underrubrik:

- Internet-udbydere
- Computer- og internetcaféer
- Web-design/produktion
- E-handel
- Web-hoteller
- Internet service

Internet-udbydere

Aarhus

NRGi Fibernet A/S, Dusager 22, 8200 Aarhus N 87 39 04 04

Holme, Højbjerg, Skåde

ENT IT-service, Rundhøj Alle 113 A, 8270 Højbjerg 30 62 62 66

Lystrup

www.Mode-guiden.com, Ellebrinken 104, 8520 Lystrup 21 96 07 22

Tranbjerg

Amazonas, Egevænget 140, 8310 Tranbjerg J 60 61 40 61

Computer- og internetcaféer

Aarhus

Gate 58 ApS, Vestergade 58 B, 8000 Aarhus C 87 30 02 80
Kähler and friends ApS, M.P.Bruuns Gade 41, 8000 Aarhus C 86 19 40 00

Web-design/produktion

Aarhus

Ceran.dk, Hasle Ringvej 52, 8210 Aarhus V 61 67 70 67
Designboks.Dk (Jadwiga E Maniecka), Jægergårdsgade 42, 8000 Aarhus C 26 19 61 57
Dir A/S, Hedeager 40, 8200 Aarhus N 87 32 44 00
Eksplicit, Tordenskjoldsgade 28, 8200 Aarhus N 23 39 89 78
Exit Habit (Peter Vejrum Terp), Elmosevej 50, 8330 Beder ... 31 12 56 19
Flexweb.Dk I/S (Stig Buhl Christensen & Christian Bjørner Jensen), Marius Simonsens Vej 13, 8200 Aarhus N 22 43 36 16
G-Link (Anders Troels Nielsen), Grønnegade 121, 8000 Aarhus C 21 48 87 12
Iggu Webconsult v/Rasmus Lindgren, Nørregade 22, 8000 Aarhus C 22 54 30 01
Jávira (Tue Damkær Jensen), Skanderborgvej 35 A, 8000 Aarhus C 40 16 02 60
Jmcwebdesign (Jesper Martinus Christensen), Fuglesangs Alle 49 B, 8210 Aarhus V 22 73 64 72
Kasper Gram, Thunøgade 1 A, 8000 Aarhus C 21 81 49 60
Molbech Freelance (Hans Christian Molbech), Jægergårdsgade 87, 8000 Aarhus C 60 60 90 96
Monolith-Systems, Store Torv 9, 8000 Aarhus C 26 13 91 20
Monolith-Systems, Store Torv 9, 8000 Aarhus C 36 95 31 20
Nielsens web & tekst, Jægergårdsgade 40, 8000 Aarhus C .. 86 13 87 78

Nörd ApS
Søndergade 40,
8000 Aarhus C **86 13 68 13**

Secoya Aps, Åbogade 15, 8200 Aarhus N 23 96 10 00
Simplex Internet (Steen Hegaard Christensen), Vestre Ringgade 38, 8000 Aarhus C 31 95 58 70
Slipsager.Net (Bjarne Slipsager), Skt.Pauls Kirkeplads 14, 8000 Aarhus C 20 74 61 48
Venning, Skovvangsvej 22, 8200 Aarhus N 24 61 41 51
Vertica, Ny Banegårdsgade 55, 8000 Aarhus C 88 88 61 61
Wire2wire (Henrik Schouboe Christiansen), Bülowsgade 66, 8000 Aarhus C 41 58 38 36
xWare ApS, Mjølnersvej 8, 8230 Åbyhøj 87 41 66 00
Århus Design (Per Fasting Koustrup), Finderupvej 2, 8000 Aarhus C 60 17 30 38

Brabrand

It Konsulenten , Tranebærkæret 7, 8220 Brabrand 86 26 14 84
Kreativweb.Dk (Martin Skipper), Silkeborgvej 42, 8641 Sorring 29 45 21 04

Hammel

Ncdata (Mads Klitgaard Jensen), Skræddergyden 14, 8450 Hammel 30 13 00 44

Hasselager

Robi Trading Ltd, Hasselhøj 6, 8361 Hasselager 52 87 70 35
The Best Designs (John Hummel), Ingerslevvej 35, 8361 Hasselager 86 29 32 51

Hinnerup

Englyst Webdesign, Rønbækvej 21, 8382 Hinnerup 86 12 60 78

Holme, Højbjerg, Skåde

Digitalis Internet ApS, Miltonsvej 10, 8270 Højbjerg 87 31 08 80
Dream Field, Rosenvangs Alle 105, 8270 Højbjerg 31 26 94 85
[storm.It] (Ole Storm), Holsteinsgade 37, 8300 Odder 86 27 01 53
Zaphir Webdesign, Oddervej 93, 8270 Højbjerg 70 20 64 11

Hørning

Dansk Media, Allegade 3, 8362 Hørning 86 57 19 72

Lystrup

JakoFeld ApS, Lystrupvej 227, 8520 Lystrup 87 43 04 10
www.go4it.dk, Elstedvænge 4, 8520 Lystrup 87 43 05 00

Risskov

K&M - Creative Media (Maruf Yusupov), Engholms Alle 26, 8240 Risskov 30 68 44 13
Netwide.Dk (Thomas Højmark), Firkløvervej 12, 8240 Risskov 86 18 09 29

Tilst

E-Commerce Technology, Ertebjerg 17 B, 8381 Tilst 86 24 77 75

Trige

Port80.Biz (Kim Jensen), Holmkærvej 132 A, 8380 Trige 98 10 48 56

Viby

Høgsteds Hjemmesider (Lars Høgsted), Rosendalvej 92, 8260 Viby J 23 48 77 69
ja tak media, Søndervangen 53, 8260 Viby J 70 20 72 20
webdanmark.com, Sønderhøj 7, 8260 Viby J 70 20 16 19
Www.Fest-Plan.Dk, Jarlsmindevej 36, 8260 Viby J 28 25 71 19

Åbyhøj

Cordura Rfid A/S, Klamsagervej 27, 8230 Åbyhøj 86 13 77 77

Uden for område

Gospelnation , Lærdalsgade 7, 2300 København S 31 53 15 20

E-handel

Aarhus

Bonkers, Nørre Alle 94, 8000 Aarhus C 22 15 34 95
cafevespa.dk (Søren Carlsen), Ivar Huitfeldts Gade 67 A, 8200 Aarhus N 30 27 51 43
Dam Frederiksen I/S, Bogfinkevej 45, 8210 Aarhus V 22 38 54 81
Dansk Internet Salg, Lyshøjen 6, 8520 Lystrup 25 36 52 21
DJProshop (Katharina Zimmermann Sindberg), Skovvangsvej 7, 8200 Aarhus N 40 40 39 39
E-Detail, Nordborggade 34, 8000 Aarhus C 20 89 97 78
Fluestik, Langelandsgade 203, 8200 Aarhus N 61 77 90 18
Funsex (Lasse Kirk Nielsen), Skovvejen 50, 8000 Aarhus C ... 60 60 84 83
Gaz Company (Lisbeth Graabeck Jensen), Trøjborgvej 58, 8200 Aarhus N 40 95 91 23
Greenkids (Connie Schou Sørensen), Ellemarksvej 3, 8000 Aarhus C 26 25 63 80
Hanneutoft.Dk (Hanne Utoft), Randersvej 30, 8200 Aarhus N 28 74 89 11
HWT (Henrik Westergaard Tholstrup), Augustenborggade 23 E, 8000 Aarhus C 70 12 33 33
Jsr Media I/S, Østboulevarden 11 E, 8000 Aarhus C 28 14 93 51
Louise Kragh.dk ApS, Ordrupvej 27, 8000 Aarhus C 25 13 66 81
Lykkekurven (Lærke Skjoldlykke Iversen), Tage-Hansens Gade 27, 8000 Aarhus C 30 25 83 77
M!$hk@ (Mihail Chipitsyn), Grøfthøjparken 152, 8260 Viby J 45 24 83 86
MS Bolig ApS, Skovvangsvej 192, 8200 Aarhus N 24 91 60 66
Muurholm Brandt, Snogebækskvej 27, 8210 Aarhus V 41 59 46 73
Oakstream Fashion, Tordenskjoldsgade 37, 8200 Aarhus N .. 22 44 33 76
Pynt Et Lys, Ole Rømers Gade 46, 8000 Aarhus C 60 70 98 21
Ricewood A/S, Holtevej 10, 8000 Aarhus C 70 23 83 20
Rocked.dk (Cornelis Kaysen Bergholm), Frederiks Alle 104, 8000 Aarhus C 30 95 61 16
Schøning.dk, Samsøgade 84, 8000 Aarhus C 51 26 15 51
spilleplader.dk (Lasse Vestergaard Jakobsen), Skejbyparken 2, 8200 Aarhus N 26 79 23 70
This Okay I/S, Fredericiagade 24, 9000 Aalborg 22 96 00 62
Trolle&Ko, Sonnesgade 15, 8000 Aarhus C 61 46 53 33
Turntool ApS, Mejlgade 51 A, 8000 Aarhus C 70 20 72 11
Valueshop ApS, Søndre Ringgade 23, 8000 Aarhus C 28 76 23 00
valueshop.dk, Søndre Ringgade 23, 8000 Aarhus C 21 52 15 37
Vanda (Antonia Lehmann), Hasle Centervej 231, 8210 Aarhus V 32 11 64 85
Zetz.dk (Birger Frandsen), Borgergade 10, 6064 Jordrup 42 70 70 98

Brabrand

Klimacentrum, Lyngbygårdsvej 50, 8220 Brabrand 21 86 88 38
MagicTrade.dk (Jens Kjær Christensen), Stenaldervej 221 A, 8220 Brabrand 41 23 35 60
Net B+b Danmark V/ Leif Ryberg, Langdalsvej 23, 8220 Brabrand 86 98 95 10

Egå

DanQing Nettrading, Skæring Sandager 99, 8250 Egå 61 85 03 27
Designkup, Krægevej 4, 8250 Egå 24 94 46 76
Kasketkarl (Andreas Nicolai Petersen), Mellemtoften 12 A, 8250 Egå 28 11 36 11
Sommerliv.dk (Lene Thulsted), Havlundsvej 25, 8250 Egå 22 97 13 89

Hadsten

Nicebuy.dk, Lyøvej 48, 8370 Hadsten 35 86 11 15

Hammel

Højer og Lauritzen ApS, Farrevej 24, 8450 Hammel 70 27 97 07

Hasselager

Teahouse ApS, Beringvej 21 A, 8361 Hasselager 86 27 35 70
Twintime, Pilegårdsvej 152, 8361 Hasselager 86 28 02 18

Hinnerup

Halling-Beads.Dk (Kirsten Marie Halling), Østergade 10, 8382 Hinnerup 28 57 26 47
Ifashion, Solstien 1, 8382 Hinnerup 22 98 35 02
Miller Magic, Trigevej 13, 8382 Hinnerup 86 98 58 00
Webgarn.dk (Mona Hesseldahl Christensen), Højgårdshaven 3, 8382 Hinnerup 30 61 00 40

Hjortshøj

watch20.dk (Rasmus Holmgaard), Mejlbyvej 616 A, 8530 Hjortshøj 28 29 95 75

Holme, Højbjerg, Skåde

Bait og Bid (Simon Peter Rødgaard Pedersen), Nødkær Alle 190, 8270 Højbjerg 22 29 04 74
Freedom Trading , Pottemagertoften 51, 8270 Højbjerg 50 18 12 92
Olisan.dk I/S, Oddervej 171, 8270 Højbjerg 61 27 76 92

Lystrup

Køkkenkøb.dk (Mads Kamp), Rugmarken 42, 8520 Lystrup ... 25 15 33 45
Rosenkrantz Consult (Johannes Rosenkrantz Petersen), Lystrupvej 229, 8520 Lystrup 51 89 41 79
Serafine, Blåbærhaven 61, 8520 Lystrup 20 86 84 35
Smartcap ApS, Blåbærhaven 52, 8520 Lystrup 42 53 10 28

Mårslet

Køkkenliv (Lina Just), Højballevej 3 A, 8320 Mårslet 31 72 53 59
Køkkenliv (Lina Just), Højballevej 3 A, 8320 Mårslet 31 72 53 59

Risskov

Cotton House (Rigmor Max), Tranekærparken 35, 8240 Risskov 86 17 14 04
Lundorf, Agrivej 10, 8240 Risskov 86 17 05 00
Spar30.dk, Stationsvangen 5, 8541 Skødstrup 70 22 88 27

Sabro

Jane & Co, Jordsteds Ager 21, 8300 Odder 87 37 07 29

Skødstrup

Golden Business - FriisN 4 the win (Christian Friis), Tronkærvej 223, 8541 Skødstrup 22 41 26 67

Solbjerg

Luxe De Luxe ApS, Rantzausgavevej 9, 8355 Solbjerg 26 91 90 94
Lyngeshop (Kim Nielsen), Kærgårdsvej 42, 8355 Solbjerg 40 76 53 44
Lyngeshop (Kim Nielsen), Kærgårdsvej 42, 8355 Solbjerg 40 76 53 44

Tilst

Ak Consult & Ak Trading (Arvid Kristiansen), Ertebjerg 56 A, 8381 Tilst 22 47 57 96
Amays (Abdirahman Ahmed), Haurumsvej 5, 8381 Tilst 26 44 59 65
Ganeguf I/S, Tilst Skolevej 21, 8381 Tilst 86 27 80 78

Tranbjerg

Bozz.Dk (Martin Berg), Kildegårdsvej 12, 8310 Tranbjerg J .. 87 88 50 30
Grodeluxe.Dk, Skovgårdsvænget 490, 8310 Tranbjerg J 20 92 26 87
RR Concept, Torvevænget 132, 8310 Tranbjerg J 40 74 26 87
Tranbjerg Dyrefoder (Henrik Harder Hvas), Hyrdevænget 49, 8310 Tranbjerg J 86 72 03 16

Trige

Yndi (Julie Josephine Eggers Rohde), Høgemosevej 22, 8380 Trige 28 79 89 86

Viby

Brasilatino.Dk v/ Thomas Petersen, Christian X's Vej 10, 8260 Viby J 86 11 77 63
Doodee.Dk (Keld Vestergaard), Stenhøjsvej 6, 8260 Viby J ... 86 11 77 53
Iprice.Dk, Vårkjærvej 61, 8260 Viby J 86 11 41 01
JuJu, Onsholtvej 148, 8260 Viby J 26 33 60 93
Møller Søren Abildskov, Øster Alle 43, 8260 Viby J 27 85 54 53
Privatengros ApS, Øster Alle 30, 8260 Viby J 70 70 20 45

Åbyhøj

Foxylot, Jeppe Aakjærs Vej 54, 8230 Åbyhøj 20 15 36 15
Just Eat.Dk ApS, Klamsagervej 19, 8230 Åbyhøj 70 20 85 90
Metation ApS, Søren Frichs Vej 38 K, 8230 Åbyhøj 86 25 00 38
myb.dk - Marianne Yde's Butik, Tousvej 52, 8230 Åbyhøj 61 66 46 28
Steenfeldt Outdoor ApS, Søren Frichs Vej 53, 8230 Åbyhøj ... 70 28 82 88

Web-hoteller

Aarhus

Anybite (Jakob Djernes), Jægergårdsgade 116, 8000 Aarhus C 51 23 43 49
Armada Hosting ApS, Trøjborgvej 74, 8200 Aarhus N 70 26 80 90
Webglobe A/S, Åbogade 15, 8200 Aarhus N 70 27 20 20

Risskov

MyPlate.dk (Jacob Neergaard Pedersen), Dybbølvej 7 D, 8240 Risskov 21 49 15 75

Sabro

Databusiness, Løvkærvej 8, 8471 Sabro 22 28 99 65

Tilst

bubblemedia I/S, Sønderbrogade 73, 8700 Horsens 32 15 65 00

Viby

Stabilitas (Samir Mulasalihovic), Grøfthøjparken 152, 8260 Viby J 22 61 94 16
Yourhost I/S, Høskovvej 20, 8260 Viby J 61 65 81 00

Åbyhøj

Norman & Madsen ApS, Søren Frichs Vej 40 G, 8230 Åbyhøj . 86 77 06 06

Internet service

Aarhus

Beck It (Jacob Beck), Arendalsvej 16, 8200 Aarhus N 29 64 89 36
Bil-Portalen I/S, Solbærhaven 11, 8520 Lystrup 21 48 92 34
Blakstad, Ny Munkegade 92, 8000 Aarhus C 30 95 16 02
Blueseq ApS, Rosensgade 22, 8000 Aarhus C 70 26 83 33
Codecompany.dk ApS, Skolebakken 7, 8000 Aarhus C 32 17 22 40
Dansk Energibørs I/S, Grenåvej 107 D, 8240 Risskov 28 44 70 00
Deltaplan ApS, Steinmannsgade 7, 8000 Aarhus C 46 93 39 04
Design Monkey, P.P.Ørums Gade 16, 8000 Aarhus C 31 18 40 26
Dotmanics ApS, Bogensegade 11, 8000 Aarhus C 30 82 11 11
E-Novative Media ApS, Søndergade 70, 8000 Aarhus C 20 62 71 94
Edb-Service I/S, Kongsvang Alle 8, 8000 Aarhus C 20 99 42 53
Edb-Service I/S, Vendersgade 6, 8800 Viborg 29 70 59 27
Frisørsiden.Dk, Martin Vahls Vej 3, 8000 Aarhus C 60 60 66 69
Heltov Consultency, Brendstrupvej 9, 8200 Aarhus N 24 80 97 78
Hoeks.dk (Rasmus Hoeks), Christiansgade 8, 8000 Aarhus C 50 45 12 92
Hugmynd I/S, Bronzealdervænget 58, 8210 Aarhus V 31 20 21 55
III-O ApS, Aldersrovej 31, 8200 Aarhus N 86 16 62 18
Inter Services I/S, Vesterbrogade 29, 8000 Aarhus C 27 35 82 13

invicon (Dennis Lerche), Regenburgsgade 17, 8000 Aarhus C 29 45 63 09
Lindhardt Software (Kim Lindhardt Madsen),
Gøteborg Alle 1 C, 8200 Aarhus N 31 37 16 81
Madfinder.Dk , Wilstersgade 34, 8000 Aarhus C 29 82 82 28
Mechworks, Paludan-Müllers Vej 44, 8200 Aarhus N 28 68 26 35
NH-Medier I/S, Brendstrupgårdsvej 9, 8200 Aarhus N 40 77 78 58
Pesnax, Gammel Munkegade 21 B, 8000 Aarhus C 29 41 87 68
Professionel It, Finderupvej 2 L, 8000 Aarhus C 28 57 42 77
Rejsemappen (Mads Skov Petersen),
Hjortensgade 38, 8000 Aarhus C 24 46 06 78
Roelsgaard.Net, Viborgvej 32, 8000 Aarhus C 51 88 09 13
Shg, Ærøvej 21, 8800 Viborg 70 70 12 12
Simonrs, Åbørggade 23, 8000 Aarhus C 28 24 55 26
TC Systems, Strandvejen 104, 8000 Aarhus C 60 77 00 50
TDC Hosting A/S, Olof Palmes Alle 32, 8200 Aarhus N 70 26 25 27
Webbook, Åbogade 15, 8200 Aarhus N 87 34 56 20
Webtimisten, Holmkærvej 11, 8380 Trige 20 62 72 88
Winelab.Dk, Arendalsvej 30, 8200 Aarhus N 28 13 66 54
Worldperfect S.M.B.A., Mejlgade 43 A, 8000 Aarhus C 28 14 15 55
Zuncore, Augustenborggade 17, 8000 Aarhus C 28 59 32 81
Århus Puls (Christian E Madsen),
Aldersrovej 54, 8200 Aarhus N 31 76 30 06

Beder

Datastuen bma, Kirkebakken 41, 8330 Beder 23 98 32 11

Egå

Fashionfinder I/S, Egå Mosevej 15, 8250 Egå 60 14 20 43

Hadsten

Easy Control ApS, Vesterskovvej 8, 8370 Hadsten 86 98 38 72

Hammel

Lindoss, Sall Hedevej 10, 8450 Hammel 21 86 18 56

Hasselager

Astrid Fredslund Madsen, Hasselengen 36, 8361 Hasselager 86 28 05 64

Hinnerup

Jey It & Network Service,
Vestergårdsvangen 78, 8260 Viby J 41 20 50 09
Khj-Racing (Finn Herold Jensen),
Mølagervej 24, 8382 Hinnerup 86 98 74 55
Khj-Racing (Finn Herold Jensen),
Mølagervej 24, 8382 Hinnerup 86 98 74 55

Holme, Højbjerg, Skåde

Chor Prepress Service (Paul Chor),
L.A.Rings Vej 24, 8270 Højbjerg 87 36 10 77
JSP Data Consulting, Heidesvej 23, 8270 Højbjerg 86 13 66 96
Steen Uffe IT ApS, Holme Byvej 16 B, 8270 Højbjerg 30 61 08 28
Zimple ApS, Dalvangen 7, 8270 Højbjerg 30 22 30 00

Hornslet

Body-Fashion, Borupvej 2, 8543 Hornslet 87 85 05 86
Body-Fashion, Borupvej 2, 8543 Hornslet 87 85 05 86

Lystrup

Version1 (Søren Weiss Hansen),
Edderfuglevej 16 A, 8541 Skødstrup 22 37 30 03

Malling

P-Jay, Nyløkkevej 76, 8340 Malling 23 92 02 22

Risskov

Csp Data Consulting (C Schødt Pedersen),
Sejrs Alle 5 B, 8240 Risskov 86 17 66 40
Estudy Language Tools, Vejlby Tolten 150, 8240 Risskov 51 92 72 63
Maine Road, Stavnsbakken 20, 8240 Risskov 20 11 20 86

Skødstrup

IT-Hjemmeservice, Lomvievej 5, 8541 Skødstrup 30 74 74 93

Solbjerg

Scanmarket A/S, Solbjerg Hovedgade 90 B, 8355 Solbjerg ... 70 27 59 00
Stenrøjlt IT ApS, Hasselvangen 233, 8355 Solbjerg 86 19 50 00

Tilst

CamC-it, Vestervænget 22, 8381 Tilst 28 55 39 32
Simon Inc (Simon Kibsgård), True Byvej 23 A, 8381 Tilst 30 11 99 11

Tranbjerg

DinnerdeLuxe ApS, Jegstrupvej 96 A, 8361 Hasselager 31 27 04 07
KL Computerservice (Kennert Sandbæk Lindskjold),
Børupvej 396 B, 8310 Tranbjerg J 29 72 73 56
Sønderbro It Consult, Sønderbro 1 A, 8310 Tranbjerg J 86 13 52 36

Trige

Sues, Bjørnshøjvej 4, 8380 Trige 21 86 64 65

Viby

Føniks Computer A/S, Anelystparken 11 A, 8381 Tilst 86 17 87 26
Rose It, Dyssegården 71, 7500 Holstebro 20 74 35 37
Scheelmedia, Bjørnbaksvej 16 B, 8260 Viby J 30 82 76 00

Åbyhøj

Madital.dk (Lone Albin Petersen), Åbyvej 138 A, 8230 Åbyhøj 25 12 23 33
Mediconnect A/S, Søren Frichs Vej 42 F, 8230 Åbyhøj 70 22 19 09

Uden for område

Media Integration, Drødhøjvej 12, 8420 Knebel 86 37 60 00
Specialisterne ApS, Lautruphøj 1, 2750 Ballerup 46 93 24 04

Investering

Aarhus

BC Ejendomsinvest A/S, Grønnegade 80, 8000 Aarhus C 86 19 72 00
Bj Ejendomsinvest/Leasing ApS,
Langdyssen 5, 8200 Aarhus N 31 26 70 12
Combinvest Århus, Strandvejen 104, 8000 Aarhus C 87 34 06 33
Danica Ejendomsinvest ApS,
Olof Palmes Alle 13, 8200 Aarhus N 86 16 60 40
Essex Invest A/S, Skovvejen 11, 8000 Aarhus C 86 12 20 20
Gad Jacob Invest ApS, Skolebakken 5, 8000 Aarhus C 27 12 27 35
Hemonto A/S, J.M.Mørks Gade 1, 8000 Aarhus C 87 42 12 00
J.C. Invest ApS, Værkmestergade 3, 8000 Aarhus C 31 53 93 25
J Nielsen Invest, Skanderborgvej 94, 8000 Aarhus C 31 17 48 64
Jbbo Invest ApS, Jerichausgade 3, 8000 Aarhus C 70 23 23 34
Jlf Estates ApS, Grønnegade 54 B, 8000 Aarhus C 31 66 68 70
MMH Invest ApS, M.P.Bruuns Gade 38 B, 8000 Aarhus C 21 75 75 80
Obton A/S, Nordhavnsgade 1, 8000 Aarhus C 86 26 12 00
Pullahead Invest ApS, Brammersgade 60, 8000 Aarhus C 20 41 59 99
Ravn K. E. fa. (Kaj Erik Ravn),
Langelinieparken 15, 8000 Aarhus C 23 43 46 07

Egå

P2P Invest ApS, Skæring Egager 69, 8250 Egå 23 30 42 28

Find **advokaten** i De Gule Sider®

Galten

Konjunktur Invest I/S, Udsigten 2, 8464 Galten 61 31 63 33

Hadsten

Nejsum Invest ApS, Futuravej 13, 8370 Hadsten 33 25 78 77

Hinnerup

Delfin Invest A/S, Trigevej 20, 8382 Hinnerup 52 30 40 68
Opcon ApS, Holmelundsvej 23, 8382 Hinnerup 86 98 74 02

Holme, Højbjerg, Skåde

Agroconsultors ApS, Skådehøjen 36, 8270 Højbjerg 86 16 69 75
B2a S.m.b.a (Business To Africa),
Hjortevænget 9, 8270 Højbjerg 86 27 24 54
Gjw Invest ApS, Solbrinken 2, 8270 Højbjerg 26 60 25 35
TH Invest ApS, Sandbakken 4, 8270 Højbjerg 86 27 39 00
Tradingagro A/S, Skådehøjen 36, 8270 Højbjerg 86 16 69 75

Lystrup

WG Invest ApS, Møgelgårdsvej 1 E, 8520 Lystrup 26 37 29 25

Risskov

Cbm Invest ApS, Jættehøjen 61, 8240 Risskov 30 33 44 89
Chris-Invest A/S, Lystrupvej 1 E, 8240 Risskov 87 41 55 66

Tranbjerg

Boyearberg Invest ApS, Horsevænget 24, 8310 Tranbjerg J . 28 57 75 22
Jtm Invest, Børupvej 146, 8310 Tranbjerg J 86 29 98 99

Viby

Bayer Finans & Invest, Vestermarken 15, 8260 Viby J 86 26 55 36
JCC Invest ApS, Reventlowsvej 46, 8260 Viby J 60 16 46 40
Uni Invest, Stavtrupvej 117, 8260 Viby J 86 28 90 36

Åbyhøj

Vestergaard Invest ApS, Rønne Alle 5, 8230 Åbyhøj 86 15 85 08

Iscreme

Aarhus

Bruunsgade Paradis-is, M.P.Bruuns Gade 52, 8000 Aarhus C 86 12 88 89
Cafe Underground, Skt.Clemens Stræde 7, 8000 Aarhus C ... 86 12 01 22
Cocoáfair, Kalovej 52, 8541 Skødstrup 35 85 14 01
Ishuset på Marselisborg Havn,
Marselisborg Havnevej 42, 8000 Aarhus C 86 76 13 99

Viby

Isis ApS, Skanderborgvej 156, 8260 Viby J 70 20 24 55

Isenkram en gros

Aarhus

Unit-Partner A/S, Frederiksgade 77, 8000 Aarhus C 89 37 77 77

Hinnerup

Nuance Holding A/S, Delta 4, 8382 Hinnerup 74 66 14 00

Malling

Living Water , Bredgade 51, 8340 Malling 86 93 03 37

Skødstrup

aida A/S, Grenåvej 635 A, 8541 Skødstrup 87 49 09 00

Isenkræmmere

Aarhus

Borgporţens Isenkram, Store Torv 18, 8000 Aarhus C 86 12 31 42
Imerco Århus Storcenter Nord,
Finlandsgade 17, 8200 Aarhus N 86 78 66 11
Imerco Århus Bruuns Galleri,
M.P.Bruuns Gade 25, 8000 Aarhus C 86 19 91 10

Inspiration Buus
Ryesgade 2,
8000 Aarhus C 86 12 67 00
aarhus@inspiration.dk

Kop og Kande Århus, Søndergade 43, 8000 Aarhus C 86 12 49 00
Sinnerup, Skt.Clemens Bro 2, 8000 Aarhus C 87 46 44 00

Brabrand

Kazall A/S, Sintrupvej 29, 8220 Brabrand 86 26 00 03

Hadsten

Kop og Kande, Søndergade 4, 8370 Hadsten 86 98 04 04

Hammel

Imerco Hammel, Østergade 20, 8450 Hammel 86 96 28 66

Hinnerup

Imerco Hinnerup ApS, Pakhusvej 3, 8382 Hinnerup 86 91 24 99

Holme, Højbjerg, Skåde

NN Befæstning ApS, Bjødstrupvej 6 I, 8270 Højbjerg 86 16 02 00

Hornslet

Hornslet Isenkram, Byvej 1 F, 8543 Hornslet 86 99 61 02
Obo Bettermann 87 81 32 00

Risskov

Imerco Århus Vericentret, Frijsenborgvej 5, 8240 Risskov ... 86 21 01 51

Risskov Isenkram
Violvej 2,
8240 Risskov 86 17 88 33
soren@risskov-isenkram.dk

Viby

Imerco Århus Viby, Viby Ringvej 10, 8260 Viby J 86 14 16 88
Imerco A/S, Viby Torv 5, 8260 Viby J 86 14 16 88

Find og gem dine venner
på degulesider.dk
under Min dgs

Isolering

Dansk HULMURSisolering
Håstrupvej 138,
Håstrup
7000 Fredericia
Tlf.: 70 22 59 06
www.hulmur.dk
Aut. Isodan isolatør
Al bygningsisolering udføres
- kontakt os for tilbud

Aarhus

Edulan A/S, Jens Olsens Vej 3, 8200 Aarhus N 86 10 90 90

Brabrand

HEFA Facade Isolering GmbH, Skibbyvej 23, 8220 Brabrand . 70 20 19 82

Galten

Kjærs Totalisolering, Skyttehusvej 9, 8464 Galten 40 37 93 14

Hadsten

B. O. Kemi, Møllevej 13, 8370 Hadsten 86 49 10 01
Uni Pur A/S, Vestergade 77, 8370 Hadsten 86 98 30 11

Hasselager

Armadan A/S, Birkemosevej 4, 8361 Hasselager 70 20 01 22
Green.Clean.Air , Birkegårdsvej 11, 8361 Hasselager 31 51 39 96

Hinnerup

Bahn Olaf Isolering A/S, Pi 1, 8382 Hinnerup 86 21 00 99

Hornslet

Østergårds Isolering, Villendrupvej 20, 8543 Hornslet 20 85 28 50

Hørning

Finntek , Gungdyvej 63, 8362 Hørning 26 19 78 60

Odder

IWA Isolering
Strandvejen 138,
8300 Odder 26 28 36 43
isosvend@hotmail.com
Telefax 86 54 36 44

Viby

Jacks Isolerings og Service Firma,
Søndervangen 60, 8260 Viby J 86 11 51 03
Saki Isolering ApS, Gunnar Clausens Vej 26 A, 8260 Viby J .. 86 54 54 33

Åbyhøj

Felix Isolering, Kamma Rahbeks Vej 35, 8230 Åbyhøj 86 15 84 08

Uden for område

Dansk Hulmursisolering ApS
Håstrupvej 138,
7000 Fredericia 70 22 59 06
post@hulmur.dk
www.hulmur.dk
Dansk HULMURSisolering
Se annonce denne side

Isværker

Risskov

Dolce Vita, Frijsenborgvej 5, 8240 Risskov 86 10 38 34

Jagt og fiskeri

Aarhus

Jan & Bo's Lystfiskershop, Silkeborgvej 39, 8000 Aarhus C .. 86 15 33 44
Laksen A/S, Beder Landevej 4, 8330 Beder 87 42 10 00

Egå

Todbjerg,Mejlby,Hjortshøj,Egå Jagtforening,
Brobjerg Parkvej 87, 8250 Egå 23 27 86 53

Hørning

Pinds Mølle, Pindsmøllevej 35, 8362 Hørning 86 92 33 40

Find **diætisten** i De Gule Sider®

Rubrikken fortsættes

Trige

Bøssemager Nystrøm & Krabbe A/S
Randersvej 397,
8380 Trige 86 23 22 01
www.jagtbiografen.dk
www.nystroem-krabbe-as.dk

Jern og metal, gammelt

Hammel

Jernmanden, Sall Hedevej 79, 8450 Hammel 21 64 46 47

Jobcentre

Aarhus

Jobcenter Aarhus
Værkmestergade 3, 8000 Aarhus C 89 40 68 00

Brabrand

Jobcenter Aarhus Vest
Silkeborgvej 622, 8220 Brabrand 89 40 68 00

Risskov

Jobcenter Aarhus Nord
Vejlby Centervej 52, 8240 Risskov 89 40 68 00

Viby

Jobcenter Aarhus Syd
Grøndalsvej 2, 8260 Viby J 89 40 68 00

Jordemodercentre

Aarhus

Århus Jordemodercenter's Sekretariat,
Brendstrupgårdsvej 100, 8200 Aarhus N 89 49 66 70

Hammel

Jordemoderkonsultationen I Hammel,
Søndervangsvej 3, 8450 Hammel 87 62 22 11

Journalister

Aarhus

Meditor, Klokkerbakken 14, 8210 Aarhus V 70 26 60 50
Periskop, Park Alle 1, 8000 Aarhus C 86 12 11 66
Reporters.dk (Ole Farbøl), Holbergsgade 25, 8000 Aarhus C . 86 19 99 66
Svith Søren, Skt.Pauls Kirkeplads 9 B, 8000 Aarhus C 87 30 31 70

Skanderborg

Vestfalen Freelance, Axel Gruhns Vej 2 B, 8270 Højbjerg 70 20 47 55

Åbyhøj

Flamsholt Christensen Jytte, Frejasvej 9, 8230 Åbyhøj 86 15 05 32

Juridisk rådgivning

Aarhus

Advokatfirmaet Energi og Miljø I/S,
Skolebakken 7, 8000 Aarhus C 36 92 83 19
Christensen Consult, Bakkefaldet 16, 8210 Aarhus V 21 34 39 07
Gældskompaniet, Frederiks Alle 148, 8000 Aarhus C 70 20 80 98
Klingsten Peter Advokat, Skt.Pauls Gade 10, 8000 Aarhus C . 86 12 33 56
Rasmussen Elsebeth Hjortshøj,
Fridtjof Nansens Vej 75, 8200 Aarhus N 86 10 12 41
Karsten Schwennesen,
Christen Købkes Gade 25, 8000 Aarhus C 40 75 01 39

Egå

PN Personalejura (Per Nygaard Pedersen),
Munkebakkevej 38, 8250 Egå 86 37 11 27

Galten

Nomanni Keld Advokatanpartsselskabet,
Skovbyparken 8, 8464 Galten 86 94 79 79

Harlev J

Hasenkam Consult ApS, Labingvej 14, 8462 Harlev J 20 18 20 09

Hjortshøj

Us Skatterådgivning & Jur. Service ,
Mølledalen 10, 8530 Hjortshøj 86 22 28 83

Holme, Højbjerg, Skåde

Pedersen Troels, Runegårdsvej 1, 8270 Højbjerg 86 72 53 54
Advokatfirmaet Kurt Siggaard ApS,
Kronhjortevej 2 B, 8270 Højbjerg 86 27 60 68

Kaffe en gros

Aarhus

Kaffebudet, Lille Torv 4, 8000 Aarhus C 23 26 75 19
Remmer & Co, Finlandsgade 25, 8200 Aarhus N 70 26 71 39

Hinnerup

Kirkekaffesalg , Thyrasbrøndvej 1, 8382 Hinnerup 86 91 12 35
Meny Kaffe Århus, Nørrevangen 32, 8382 Hinnerup 86 91 06 44

Holme, Højbjerg, Skåde

Kaffemekka, Beringvej 21 A, 8361 Hasselager 86 27 35 70

Hornslet

Tavi2, Egevej 2, 8543 Hornslet 86 99 67 70

Kaffemaskiner

Aarhus

Emo Fabrik, Bissensgade 1, 8000 Aarhus C 28 76 80 04
Scan-El & Støvsugermagasinet,
Åboulevarden 43, 8000 Aarhus C 86 19 31 44

Kafferisterier

Aarhus

Altura Kaffe, Graven 22, 8000 Aarhus C 86 20 28 55

Kaffeudsalg

Aarhus

Bøgh & Larsen Kaffecompagni Aps,
Søren Frichs Vej 22, 8000 Aarhus C 70 25 00 10
Friis Kaffe & The, Jægergårdsgade 84, 8000 Aarhus C 86 17 16 35
Hans & Grete Kaffe-The Fritz Hansens Efft.,
Lille Torv 4, 8000 Aarhus C 86 12 03 11
Sigfreds Kaffebar, Ryesgade 28, 8000 Aarhus C 86 18 08 19

Brabrand

Mundus Kaffe og The ApS (City Vest),
Gudrunsvej 7, 8220 Brabrand 29 88 85 55

Lystrup

Rigtig Kaffe ApS, Skæringvej 94, 8520 Lystrup 70 77 73 03

Skødstrup

Thomas Vejlø ApS, Gartnerhaven 41, 8541 Skødstrup 28 76 80 04

Kajakker og kanoer

Hjortshøj

Qajaq - Havkajakker, Hesselballevej 32, 8530 Hjortshøj 86 22 04 98

Risskov

Århus Kajakpoloklub, Vejlby Centervej 61, 8240 Risskov 25 61 91 90

Kantiner og marketenderier

Aarhus

Købmandsskoles Kantiner Århus,
Olof Palmes Alle 39, 8200 Aarhus N 89 36 31 00
Matematisk Kantine, Ny Munkegade 116, 8000 Aarhus C 86 13 38 86

Kasseapparater og -terminaler

Aarhus

Hansen Leo Svane Kontormaskiner,
Skovfaldet 15, 8200 Aarhus N 20 44 08 78
Trøjborg Data ApS, Steen Billes Torv 12, 8200 Aarhus N 86 10 45 00

Kattepensioner

se **Dyrepensioner**

Kedelrensning

Brabrand

OKR Cleaning ApS, Korden 15, 8751 Gedved 86 92 44 22

Kedler

Galten

Alcon A/S, Frichsvej 11, 8464 Galten 86 66 20 44

Holme, Højbjerg, Skåde

Euro Therm A/S, Søren Nymarks Vej 25 A, 8270 Højbjerg 86 29 92 99

Risskov

Smith Holm & Co. A/S, Bryggervej 24, 8240 Risskov 86 21 55 22

Kemikalier

Aarhus

Brenntag Nordic Pier 2 8000 Århus C ,
Pier 2 0, 8000 Aarhus C 86 12 86 97
Johannes Eriksen ApS,
Marselis Boulevard 82, 8000 Aarhus C 86 14 96 88

Hornslet

Helm Skandinavien A/S, Holmagervej 9, 8543 Hornslet 87 85 09 10

Uden for område

Nordic Plastic Service A/S,
Erhvervsparken 15, 8400 Ebeltoft 70 22 80 01

Kemiske fabrikker

Uden for område

Alpha Products ApS, Bubbelvej 6, 5592 Ejby 86 94 99 00

Keramik

Aarhus

Gavlhuset keramik, Møllestien 53, 8000 Aarhus C 86 13 06 32
Kähler and Friends, M.P.Bruuns Gade 41, 8000 Aarhus C 86 19 40 00
Lc-Keramik, Kornmodsbakken 136, 8210 Aarhus V 61 78 84 10
Lertøj I/S, Badstuegade 4, 8000 Aarhus C 86 19 27 12
Sct Pauls Keramikværksted,
Skt.Pauls Kirkeplads 9 B, 8000 Aarhus C 86 13 72 10
Sloth Erling og Kirsten, Amaliegade 19, 8000 Aarhus C 86 18 43 44
Wien Ginette Keramisk Formgiver,
Klostergade 68, 8000 Aarhus C 24 65 73 99

Egå

Elvarmeteknik, Mejlbyvej 195, 8250 Egå 27 62 01 07

Hinnerup

Sus Keramik, Kløvervej 2 A, 8382 Hinnerup 86 98 85 78

Holme, Højbjerg, Skåde

Keramikværkstedet Filihankat, Heidesvej 3, 8270 Højbjerg .. 86 72 50 33

Hørning

Wulff Merle, Falkevej 3, 8362 Hørning 86 92 21 48

Mørke

Kamia's Butik (Karin Annette Henriksen),
Byvej 1 A, 8543 Hornslet 23 83 05 97

Skødstrup

Segalt Mølle Keramik, Grenåvej 793 A, 8541 Skødstrup 86 99 33 51

Kinesiologi

Galten

Bejart Annie, Præstegårdsvej 5, 8464 Galten 86 95 44 77
Hiitola-Pedersen Anne, Ladingvej 18, 8464 Galten 86 95 45 50

Tranbjerg

Skolen og klinikken Lysets Perle,
Horsevænget 56, 8310 Tranbjerg J 86 29 31 53

Kiosker

Aarhus

Bakkegårdens Kiosk, Fynsgade 6, 8000 Aarhus C 86 13 12 23
CC Kiosken, Frederiksgade 25, 8000 Aarhus C 86 19 86 33
Ekkodalens Kiosk, Hammershusvej 39, 8210 Aarhus V 86 16 75 11
Falde Ned Manden, J.M.Mørks Gade 7, 8000 Aarhus C 86 13 42 55
Frederiksbjerg Kiosk, Frederiks Alle 176, 8000 Aarhus C 86 12 08 91
Granadavideo & Kiosk , Frederiks Alle 140, 8000 Aarhus C .. 86 13 36 36
Grønnedgade Kiosk , Grønnegade 101, 8000 Aarhus C 24 94 53 51
Hasle Kiosk (Faisal Said Abdille), Ryhaven 28, 8210 Aarhus V .32 13 62 91
Hælebaren, Park Alle 3, 8000 Aarhus C 86 13 36 77
Ice & Candy, Park Alle 7, 8000 Aarhus C 86 12 91 14
Kiosk De Meza, De Mezas Vej 28, 8000 Aarhus C 86 12 92 13
Kiosk fem og tyve, Randersvej 25, 8200 Aarhus N 86 16 94 22
Krogsgaard, Ingerslevs Plads 1, 8000 Aarhus C 86 13 04 22
Langelandsgades Kiosk,
Langelandsgade 110, 8000 Aarhus C 86 12 60 19
Nørregades Kiosk, Nørregade 30, 8000 Aarhus C 86 12 62 68
Palads Kiosk, Tordenskjoldsgade 38, 8200 Aarhus N 24 20 78 93
Politikens Kiosk, Banegårdspladsen 10, 8000 Aarhus C 86 13 31 22
Seven Eleven, Banegårdspladsen 6, 8000 Aarhus C 86 12 22 43
Seven Eleven, Frederiks Alle 125, 8000 Aarhus C 86 12 74 77
Simsek's Nærbutik, Vorregårds Alle 115, 8200 Aarhus N 86 16 11 02
Stjernekiosken ApS, Skelagervej 1, 8200 Aarhus N 86 10 94 44
Superkiosken, Langelandsgade 171, 8000 Aarhus C 86 13 08 67
Tobakskiosken (Hisham Hassanin),
Jægergårdsgade 87, 8000 Aarhus C 86 12 50 68
Trøjborgvejens Kiosk, Trøjborgvej 78, 8200 Aarhus N 86 10 82 14
Østbanekiosken, Østbanetorvet 7, 8000 Aarhus C 86 13 83 68

Beder

Beder Kiosk, Kirkebakken 10, 8330 Beder 86 93 67 11

Brabrand

Amore Kiosk (Imad Mohsen), Emmasvej 1, 8220 Brabrand ... 52 55 57 07
Brabrand Kiosk, Hovedgaden 55, 8220 Brabrand 86 26 00 48
Svalekiosken, Gudrunsvej 7, 8220 Brabrand 86 25 35 44

Hadsten

Hadsten Døgnkiosk 3 v/Peter Aschelund,
Søndergade 12, 8370 Hadsten 86 98 21 00

Hammel

Center Kiosken, Østergade, 8450 Hammel 86 96 25 35

Hinnerup

Kringlen Kiosken, Storegade 5, 8382 Hinnerup 86 98 70 13

Holme, Højbjerg, Skåde

Højbjerg Kiosk, Oddervej 57, 8270 Højbjerg 86 27 32 77
Jack-Pot, Rundhøjtorvet 3, 8270 Højbjerg 86 14 55 80

Hørning

Center Kiosken, Nørre Alle 7, 8362 Hørning 86 92 20 88

Lystrup

Kiosken, Bystævnet 1, 8520 Lystrup 86 22 14 05
T.M.T Kiosk, Elstedhøj 33, 8520 Lystrup 50 11 17 19

Risskov

Mini-Køkeren, Nordre Strandvej 122, 8240 Risskov 86 17 80 56
Vejlby Kiosk, Tranekærparken 3, 8240 Risskov 86 21 56 07
Veri Kiosk 4 Video, Frijsenborgvej 5, 8240 Risskov 86 21 59 55

Tilst

Info-teria Pedersminde, Østjyske Motorvej 351, 8381 Tilst .. 86 24 75 44

Trige

Trige Nærbutik, Smedebroen 9, 8380 Trige 86 23 01 92

Viby

Ib´s Døgnkiosk, Vilhelm Becks Vej 91, 8260 Viby J 86 11 68 78
Maxi Kiosken, Holme Møllevej 18, 8260 Viby J 86 14 38 88
Superkiosken Stautrup, Ormslevvej 277, 8260 Viby J 86 28 23 50

Åbyhøj

Tousparkens kiosk, Tousparken 1, 8230 Åbyhøj 86 25 25 31
Åby Kiosken ApS, Silkeborgvej 228, 8230 Åbyhøj 86 16 21 21

Kirker

Brabrand Kirke

Sognepræst Esben Andersen
Nordentoftsvej 1, 8220 Brabrand 86 26 00 23
Provstikontor 86 25 18 61

Sognepræst Kirsten Stejner Pedersen
Ørvadsv.7a 86 26 30 15
tr. tirsd.,onsd. 12-13, torsd. 17-18

Præstekontoret
Sognegården, Engdalsvej 1 ..... 86 26 55 20

Braband-Aarslev Kirkekontor
Sognegården, Engdalsvej 1
Kontortid: mand.-fred. 9-13
torsd. till. 15-17 ..... 86 26 06 45
Telefax 86 26 38 10
cev@km.dk

Kirketjener
Træffes bedst tirsd. -fred. 9-10 ..... 86 26 22 04

Kirkegårdsleder
Kontortid: mand.-torsd. 12-13 ..... 86 26 21 20
Telefax 86 26 38 10

Sognemedhjælper
tr. tirsd. og torsd. 9-10 ..... 51 18 72 84
www.brabrandkirke.dk

Find **pengeinstituttet** i De Gule Sider®

Skt. Markus Kirke

Sankt Marcus Kirkeplads 1, 8000 Aarhus C 86 12 94 36

Sognepræst Peter Brøndum
Kontor i kirken (ind. Ndr. dør)
Træffetid: 12-13 (undt. mandag)
privat. Ærøg. 3 ..... 86 19 56 21

Sognepræst Bente Møller Rasmussen
Kontortid i kirken (ind. Ndr. dør)
Træffes bedst: 12-13 (undt. fred.)
priv. Vestervang 9, 5, lejl- 954 ..... 86 81 86 85

Kordegn K. Wyrtz
Kontor i kirken (ind. Ndr. dør)
Kontortid: mand-fred. 9-13, torsd tillige 16-18.. 86 12 94 36
Telefax 86 12 97 36
priv. Tingstedet 31 ..... 86 26 23 03

Kirketjener Jens Hvidkjær
Kontor i kirken (ind. Ndr. dør) 20 16 50 20

Organist Per Skriver 86 18 19 14
Privat 30 71 28 30

Menighedrådets formd:
Benedicte Baumgarten 20 98 76 29
Vestervang 10, 5
Kirkeværge: Jørgen Thomas Pedersen
Randersvej 5, st.tv. 29 67 02 42

Vejlby Kirkes Kontor

Vejlby Centervej 25, 8240 Risskov 86 21 44 01
Åbent Mandag - Fredag 9-13, Torsdag till. 16-18

Provst Jens Ole Henriksen 86 21 35 70
Træffes bedst Mandag - Fredag 12 -13

Sognepræst Lena Kjems 86 17 61 92
Træffes Tirsdag - Fredag 12 - 13

Sognepr. Susanne Kramer Madsen 86 27 10 42
Træffes Mandag - Torsdag 12 - 13

Organist Claus Borch 24 48 93 24

Kirketjener 86 21 12 81

Kirkegårdsleder Peder Lundby
Træffes Bredkillegade 7 ..... 86 21 08 44
Mandag - Torsdag 12.30 - 13.30
Fredag 10.30 - 11.30
Mobil 40 52 08 57

Aarhus

Adventkirken Århus

Fuglebakkevej 1A,
8210 Aarhus V 70 22 92 01

www.adventist.dk

Baptistkirken, Hedemannsgade 1, 8000 Aarhus C 86 12 55 24
Bethlehemskirken, Hjarnøgade 1, 8000 Aarhus C 86 13 54 25
Frederiksborg Valgmenighed v/Anne Marie L Thomsen,
Kystvejen 47, 8000 Aarhus C 61 60 05 48

Frederikskirken, Skåde Sogn

Kirkekontor 86 27 78 68
Kordegn Mette Holmelund
Højmarkvej 47, 8270 Højbjerg 86 27 17 73

Provst (KBF) Knud-Erik Jensen 86 27 03 25

Sognepræst Lene Juhl Kofod 86 27 06 78

Sognepræst Lisbeth Lindegaard 86 27 82 00

Sognepræst Malene Vangsøe Bitsch 23 80 08 03

Kirkegårdskontoret 86 27 78 68
Kirkegårdsleder Eva Nødskov 40 12 30 10

www.frederikskirken.dk

Frelsens Hær, Klostergade 54, 8000 Aarhus C 86 12 33 86
Helligåndskirken, Torpevænget 1, 8210 Aarhus V 86 15 18 88
Jehovas Vidner Århus, Sommervej 7, 8210 Aarhus V 87 47 00 48

Kolt Kirke

Se Ormslev og Kolt Kirker

Kristen Videnskabs Kirke

Mejlgade 8,
8000 Aarhus C 86 16 22 78
Læseværelse, Mejlgade 8 ..... 26 17 22 78

Maran-ata Menigheden, Vestergade 49, 8000 Aarhus C 86 19 50 33
Mormonkirken, Langenæs Alle 31, 8000 Aarhus C 86 11 89 18
Møllevangskirkens kontor,
Møllevangs Alle 49, 8210 Aarhus V 86 15 81 54

Klippes?

Find frisøren
i De Gule Sider®

Ormslev og Kolt Kirker

Ormslevvej 455,
8260 Viby J 86 28 02 08
Kontortid: Man.-fre. 10-13, Tors. till. 16-18
Sognepræst Gitte Randrup Adelgaard
Kolt Præstegård 86 28 00 27
www.koltkirke.dk

Sognepræst Erik Kelstrup
Ormslev Præstegård 86 28 00 65
www.ormslev-kirke.dk
Sognepræst Liselotte Skrejborg Hansen..... 28 85 85 90
Ormslev Kirkegårdskontor 86 28 08 55
Kolt Kirkegårdskontor 86 28 48 29

Ravnsbjergkirken og kirkekontor,
Grøfthøjparken 1, 8260 Viby J 86 28 11 88

Skt. Johannes Kirke

Skt Johannes Alle 1,
8000 Aarhus C 86 13 73 73

Sognepræst (kirkebogfører) Bent Arendt, Larsen Ledets
Gade 1 ..... 86 12 21 36
Træffetid 12-13 undt. fred, torsd. till. 17-18

Sognepræst Lis Ladefoged, M. Erichsensvej 17 ..... 86 10 88 11
Træffes 12-13 undt.mand, torsd. till. 17-18

Sognepræst Tina Brixtofte Andersen..... 25 30 23 73

Sygehus- og Sognepræst Karin Ladegaard Jensen 26 24 91 99

Sygehus- og Sognepræst Grethe Jørgensen 86 37 24 60
Mobil 22 59 65 13

Kirkekontoret v/ kordegn Jørgen Scheel Andersen..... 86 13 73 73
Email: sanktjohannes.sognaarhus@km.dk
Skt. Johannes Allé 1, 8000 Århus C
Kontortid: mand. - fred. 9-13, tillige torsd. 15-17

Organist Gwyn Hodgson, Provstebakken 40 ..... 86 15 89 12

Kirketjener Michael Vibelund..... 86 13 04 66
træffes mand. - fred. 11-12

Sognemedhjælper Elin Hedegaard Lund..... 20 15 43 93
træffes mand. - fred. 12-13

Sankt Lukas Sogns Kordegnekontor

Skt.Lucas Kirkeplads 1,
8000 Aarhus C 86 12 42 78
www.sktlukaskirke.dk
sanktlukas.sognaarhus@km.dk

Skejby-Lisbjerg Pastorat Kirkekontoret

Lisbjergvej 15A,
8200 Aarhus N 87 13 58 36
Torben Brink 86 23 12 32

Skelager Kirke

Skelagervej 49,
8200 Aarhus N 86 78 51 32

Sognepræst Karin Friis Plum
E.mail: kfplum@stofanet.dk
Træffes i kirken:
Tirsd. -fred. 11-12, torsd. till. 17-18..... 86 78 50 22

Skelager Kirkes kontor
Skelagervej 49 ..... 86 78 51 32
Telefax 86 78 50 33
E.mail:skelager.sogn@km.dk
Mand. -fred. 10-12,torsd. till. 16-18

www.skelagerkirke.dk

Skjoldhøj Kirke

Jernaldervej 425,
8220 Brabrand
Kordegnekontoret 86 24 20 61
Mand. - fred. 10-13, torsd. 16-18., Fax..... 86 24 28 61

Sognepræst Ruth Wegeberg
True Byvej 6, 8381 Tilst (Fridag mandag)..... 24 43 20 68

Sognepræst Torben Nielsen
Siøvænget 20, Tilst (Fridag fredag)..... 86 24 23 38

Organist..... 40 25 78 79
Graver Poul Bødker..... 21 60 58 70
Kirketjener..... 86 24 27 87
Menighedsrådsformand Lis Glibstrup 86 24 03 90

Skt. Markus Kirke

Skt.Marcus Kirkeplads 1,
8000 Aarhus C..... 86 12 94 36
Telefax..... 86 12 97 36
Se annonce denne side

Studentermenigheden, Nordre Ringgade 3, 8000 Aarhus C .. 89 42 21 03
Vor Frue Kirke, Vestergade 21, 8000 Aarhus C 86 12 12 43
Århus Domkirke, Skolegade 17, 8000 Aarhus C 86 20 54 00
Århus Folkekirkelige Informationstjeneste,
Finlandsgade 27, 8200 Aarhus N 86 16 36 73
Århus Valgmenighed, Mjølnersvej 6, 8230 Åbyhøj 86 76 04 40

Beder

Beder Kirke Sognepræst Brian Ravn Pedersen,
Kirkebakken 58, 8330 Beder 86 93 60 17

Århus Stift

Dalgas Avenue 46,
8000 Aarhus C..... 86 14 51 00
www.aarhus.stift.dk

Brabrand

Brabrand-Årslev Kirkegårdskontor,
Engdalsvej 1, 8220 Brabrand 86 26 21 20

Brabrand-Arslev Kirkekontor

Engdalsvej 1,
8220 Brabrand 86 26 06 45
Telefax..... 86 26 38 10
cev@km.dk

Brabrand Kirke

Se annonce side 160

Gellerup Kirke, Gudrunsvej 88, 8220 Brabrand 86 25 18 10
Sognemedhjælper, Engdalsvej 1, 8220 Brabrand 51 18 72 84

Årslev Kirke

..... 86 26 06 45

Menighedsrådsformand Niels Holm-Nielsen
Åboulevarden 98, st. tv., 8000 Århus C 86 26 08 16

KirketjenerKirketjener..... 86 26 22 04
Kirkekontoret Brabrand 86 26 06 45
cev@km.dk

www.aarslevkirke.dk

Egå

Skæring Kirke, Egå Mosevej 7, 8250 Egå 29 64 58 33

Galten

Galten Kirkekontor, Smedeskovvej 2, 8464 Galten 86 94 61 11
Skovby Kirke v/ Sognepræst Line Nilsson Ravn,
Ringvejen 17, 8464 Galten 86 94 60 61
Storring - Stjær Pastorat (sognepræst Carsten Marvig),
Stjærvej 14, 8464 Galten 86 95 00 74

Hadsten

Jehovas Vidners Rigssal, Bavne Alle 1, 8370 Hadsten 86 91 45 00
Vissing Sogn, Erslevvej 1, 8370 Hadsten 86 98 04 25
Voldum og Rud Kirker, Egåvej 11, 8370 Hadsten 86 49 10 16

Hammel

Hammel Kirkekontor, Vestergade 5, 8450 Hammel 86 96 93 52

Harlev J

Framlev Kirke Kirkehuset, Kirkesvinget 3 B, 8462 Harlev J ... 86 94 18 17
Harlev Kirke Kirkehuset, Kirkesvinget 3 B, 8462 Harlev J 86 94 18 17

Hasselager

Kolt Kirkegård, Kunnerupvej 113, 8361 Hasselager 86 28 48 29

Hinnerup

Grundfør Haldum Vitten Pastorat, Ådalsvej 8, 8382 Hinnerup 86 91 15 11
Indre Mission, Storegade 10, 8382 Hinnerup 86 98 75 97

Holme, Højbjerg, Skåde

Fischer-Larsen Thomas, Hjulbjergvej 175, 8270 Højbjerg 86 27 06 34
Kofod Lene Juhl, Dalsvinget 14, 8270 Højbjerg 86 27 06 78

Hornslet

Foreningen Biskop Czeslaw Kozon's Festskrift,
Teglvangsvej 64, 8543 Hornslet 86 99 63 54
Hornslet Kirkekontor, Rodskovvej 4, 8543 Hornslet 86 99 40 30
Søby Præstegård, Kirkestræde 3, 8543 Hornslet 86 97 46 75

Hørning

Hørning Kirkekontor, Nørre Alle 4, 8362 Hørning 86 92 24 23

Lystrup

Elev Kirke, Lystrup Centervej 80, 8520 Lystrup 86 22 79 76
Elsted Menighedsråd, Elsted Kirkeplads 1, 8520 Lystrup 86 22 68 12
Elsted Præstegård, Ørnstrupvej 102, 8520 Lystrup 86 22 11 12
Jehovas Vidners Rigssal, Bremårevej 5, 8520 Lystrup 86 22 88 81
Lystrup Kirke, Lystrup Centervej 80, 8520 Lystrup 86 22 79 76

Malling

Malling Kirke, Malling Kirkevej 3, 8340 Malling 86 93 17 32

Mørke

Hvilsager/Lime Pastorat, Glismosevej 30, 8544 Mørke 86 99 70 19
Mørke Kirke, Kirkevej 30, 8544 Mørke 86 37 73 06

Mårslet

Mårslet Kirke

Obstrupvej 4,
8320 Mårslet 86 29 02 34

- Mårslet Kirke 86 29 02 34
- Kirkekontor 86 29 34 40
- Kirkegårdskontor 86 29 48 41
- Sognehuset 86 29 81 90

www.maarslet-kirke.dk

Risskov

Carmel Missionshus, Vejlby Centervej 46, 8240 Risskov 86 19 06 17

Ellevang Kirke

..... 86 21 28 09

Kontortid: man. -fre. kl. 9 - 13. Torsd. tillige 16-18
Jellebakken 42, 8240 Risskov
E-mail: ellevang.sogn@km.dk
Kirketjener 86 21 05 85

Evangelisk-Lutherske Frikirke Den,
Skejbygårdsvej 25, 8240 Risskov 75 65 16 60

Find **håndværkeren** i De Gule Sider®

Rubrikken fortsættes

Kirker

Risskov Kirke
Sognepræst
Skolevangs Allé 72, 8240 Risskov 86 17 95 31
Sognepræst Hanne Marie Houkjær
Gyldenrisvej 7, 8240 Risskov 86 17 10 18
Sognepræst Anna-Bojsen Møller
Psykiatrisk Hospital, Skovagervej 2, 8240 Risskov 77 89 23 29
Kirkekontoret, Solbakken 2, 8240 Risskov
Man. - fre. 9.30 - 12.30 Tors. till. 15.00 -17.00 ..... 86 17 99 33
Telefax 86 17 59 50
Kirkegårdsleder, Solbakken 2, 8240 Risskov
Man.-tors. 12.30-13.30 Fre. 11.30-12.30 ..... 86 17 99 34

www.risskovkirke.dk

Vejlby Kirkegård, Vejlby Centervej 25, 8240 Risskov 86 21 08 44

Vejlby Kirkes Kontor
Vejlby Centervej 25,
8240 Risskov 86 21 44 01
Telefax 86 21 44 57
Åbent Mandag-fredag 9-13 Torsdag 16-18
Provst Jens Ole Henriksen 86 21 35 70
vejlby.sognaarhus@km.dk
www.vejlbykirke.dk
Se annonce side 161

Aarhus Frikirke, Vejlbjergvej 6 A, 8240 Risskov 86 19 71 90

Sabro
Borum-Lyngby Pastorat, Borum Byvej 4, 8471 Sabro 86 94 83 02
Faarup Præstegård (Sognepræst Bent Kim Jepsen),
Fårupvej 102, 8471 Sabro 86 24 10 11
Lading Kirke, Viborgvej 872, 8471 Sabro 86 94 80 30
Lading Kirkes Graverkontor, Kirkevejen 7 A, 8471 Sabro 86 94 89 29
Sognepræsten i Sabro, Fårupvej 102, 8471 Sabro 86 24 10 11

Skødstrup
Skødstrup Kirke, Kirkepladsen 2 A, 8541 Skødstrup 86 99 22 08

Solbjerg
Astrup-Tulstrup-Hvilsted Pastorat,
Østergårdsvej 223, 8355 Solbjerg 86 92 74 54

Tiset Kirke
Ravnholtvej 2,
8355 Solbjerg 86 92 73 30
www.tisetkirke.dk

Sporup
Røgen-Sporup-Søby Pastorat, Toustrupvej 24, 8472 Sporup 86 96 81 16

Tilst
Tilst & Kasted Kirkekontor, Havkærvej 9, 8381 Tilst 86 24 18 81

Tranbjerg
Niekerk Kirsten, Skovgårdsvænget 634, 8310 Tranbjerg J 86 29 54 20

Trige
Trige Præstegård, Lergravvej 2 A, 8380 Trige 86 23 00 69
Ølsted Kirke, Hvidbjergvej 8, 8380 Trige 86 23 00 35

Viby
Dianetik & Scientologi Århus,
Christian X's Vej 106, 8260 Viby J 86 19 10 44
Jehovas Vidners Rigssal, Dalvej 2, 8260 Viby J 86 11 28 02
Masjed-E Sharif, Skanderborgvej 156, 8260 Viby J 23 43 98 36

Viby Kirke
Grundtvigsvej 4,
8260 Viby J 86 14 10 16
Sognemedhjælper 86 14 82 12
Kirkegårdskontoret 86 14 18 79

Viby Kirkegård, Grundtvigsvej 4, 8260 Viby J 86 14 18 79

Åbyhøj
Jehovas Vidners Rigssal, Heimdalsvej 13, 8230 Åbyhøj 86 15 40 18

Langenæskirken
Kirkedammen 2,
8000 Aarhus C 86 14 74 23

Sognepræst Niels Berthelsen
Rungstedvej 16 ..... 86 14 70 33

Sognepræst Anne Ehlers
Dyrehavevej 41 ..... 86 14 43 58

www.langenaeskirken.dk

Aaby Sogns Menighedsråd,
C.A.Thyregods Vej 49, 8230 Åbyhøj 87 34 40 53
Aaby Sogns Menighedsråd,
C.A.Thyregods Vej 49, 8230 Åbyhøj 86 15 78 01
Aaby Sogns Menighedsråd,
C.A.Thyregods Vej 49, 8230 Åbyhøj 87 34 40 55
Aaby Sogns Menighedsråd,
C.A.Thyregods Vej 49, 8230 Åbyhøj 87 34 40 52
Åbyhøj og Gl. Åby Kirker, kirketjener,
C.A.Thyregods Vej 47, 8230 Åbyhøj 87 34 40 58

Kiropraktorer

LEDPROBLEMER?
NAKKE
RYG
SKULDER
ALBUE
HOFTE
KNÆ
www.danskkiropraktor-forening.dk

-SØG KIROPRAKTOR!
www.kiropraktorvagt.dk

8000 Aarhus C

Poul Aksglæde Sørensen, Jan Anders
Hans Just Andersen
*) Banegårdsplads 20 ..... 86 12 28 88
www.aarhus-kiropraktor.dk

Bjødstrup Kristensen, Knud
Harris, Keld
*) Park Allé 3 ..... 86 12 71 22
www.kiropraktorerne.net

Hviid, Carsten
Uggerholm, Lisbeth
*) Banegårdsplads 4 ..... 86 18 17 00

Schweigler, Søren
Speciallægernes Hus, Prismet
*) Viborgvej 3 ..... 86 12 51 71
www.schweigler.dk

Overvald, Jesper
*) Vorregårds Allé 99 ..... 86 16 89 99
www.netkiropraktor.dk

8260 Viby J

Gaarde, Troels L.
Harsted, Steen
Madsen., Iben Toft
Mogensen, Gitte
Roar Meier
*) Viby Centret 2 A 86 11 76 11
www.rygcenteraarhus.dk

8270 Højbjerg

Meldgaard, Eli
Rosenberg, Jesper
Byrgren, Ann
*) Oddervej 89 ..... 86 24 90 90
www.kiropraktorerne.net

Rosenvinge, Palle
*) Vegavej 46 ..... 86 14 80 08
Træffes lørdag 9-11

*) Klinikken har overenskomst med Den Offentlige Sygesikring

www.danskkiropraktorforening.dk

- SØG KIROPRAKTOR

- Tværfaglige klinikker med stor faglig ekspertise
- Kundevenlige åbningstider
- Undgå ventetid på kompetent behandling

- vi har tid til dig

Johs. og Mette Højberg
Oddervej 91
8270 Højbjerg 86 18 00 86
www.hoejbjergklinikken.dk

Hans Kristian Hvam
Sønderskovvej 12 A st.th
8520 Lystrup 25 57 33 00
www.klinikkenilystrup.dk

Aarhus
Aksglæde & Sørensen Kiropraktisk Klinik,
Banegårdspladsen 20, 8000 Aarhus C 86 12 28 88
Kiropraktisk Klinik Prismet, Viborgvej 3, 8000 Aarhus C 86 12 51 71
Kiropraktisk Klinik Prismet ApS, Viborgvej 3, 8000 Aarhus C .
Kiropraktisk Klinik v/Bjødstrup Kristensen K og Keld Harris,
Park Alle 3, 8000 Aarhus C 86 12 71 22
Kiropraktorerne Hviid, Carsten Hviid, Lisbeth Uggerholm,
Banegårdspladsen 4, 8000 Aarhus C 86 18 17 00

Kiropraktorerne i Arhus
Viborgvej 3,
8000 Aarhus C 86 12 50 04
Se annonce side

Nortvig & Uhrenholt Kiropraktisk Klinik,
Jens Baggesens Vej 88 A, 8200 Aarhus N 86 18 10 22
Overvad Jesper, Vorregårds Alle 99, 8200 Aarhus N 86 16 89 99

Galten
Galten Kiropraktisk Klinik ApS,
Søndergade 25 C, 8464 Galten 86 94 75 65

Hadsten
Kiropraktisk Klinik, Vesselbjergvej 3, 8370 Hadsten 86 98 12 34

Hammel
Kiropraktisk Center, Østergade 1, 8450 Hammel 86 96 37 00
Nygaard Susanne, Solbakken 12, 8450 Hammel 20 89 35 19

Holme, Højbjerg, Skåde
HøjbjergKlinikken, Oddervej 91, 8270 Højbjerg 86 18 00 86

HøjbjergKlinikken
Oddervej 91,
8270 Højbjerg 86 18 00 86
Se annonce denne side

Kiropraktik og Sundhedshuset, Oddervej 89, 8270 Højbjerg .. 86 24 90 90
Rosenvinge Palle Kiropraktisk Klinik,
Vegavej 46, 8270 Højbjerg 86 14 80 08

Lystrup

Klinikken i Lystrup
Sønderskovvej 12A,
8520 Lystrup 25 57 33 00

Viby
Rygcenter Aarhus Kiropraktisk Klinik I/S,
Viby Ringvej 2, 8260 Viby J 86 11 76 11

Klaverer

se **Pianoer**

Klimaanlæg

Hasselager
Comfort Electronics ApS, Bøgekildevej 7, 8361 Hasselager .. 70 25 12 10

Vidste du?

... at udledningen af klimagasser fra en telefonbog kun svarer til at tage et varmt brusebad på 3 ½ minut?

Mesterkok?

Find restauranten i De Gule Sider®

Klinikker

Maigaard
FERTILITETSKLINIK

Behandling af barnløshed

Ringgade Centret
Jens Baggesens Vej 88 H • 8200 Aarhus
Fax 86 10 13 27 • E-mail: mail@maigaard.dk

www.maigaard.dk
Tlf. 70 87 51 53

Aarhus
Dane Health ApS, Park Alle 1, 8000 Aarhus C 86 12 96 12

Bygge nyt?
Find håndværkeren i De Gule Sider®

Maigaard Fertilitetsklinik I/S
Jens Baggesens Vej 88H,
8200 Aarhus N 70 87 51 53
mail@maigaard.dk
www.maigaard.dk
Maigaard FERTILITETSKLINIK
Se annonce denne side

Stadion Klinikken, Stadion Alle 70, 8000 Aarhus C 86 24 15 24
Unik, Klinik, Nørre Alle 26, 8362 Hørning 86 47 42 44

Brabrand
Scanningsklinikken Århus, Gudrunsvej 7, 8220 Brabrand 86 13 42 22

Egå
Apopleksiklinikken, Åmarksvej 28, 8250 Egå 22 41 48 91

Risskov
Ortopædklinikken Lystrupvej, Lystrupvej 20, 8240 Risskov ... 87 30 31 32

Find **håndværkeren** i De Gule Sider®

K

Kloakmestre

KLOAKSERVICE

Århus & omegn
AUT. KLOAKMESTER
Tilsluttet kloakmestrenes kvalitetskontrol

DKT ApS
Dansk Kloak Teknik



- TV-inspektion
- Stømpeforing
- Kloakrenovering
- Regn- & spildevand
- Slamsugning/Spuling
- Rodskæring
- Rotteskader
- Forsikringsskader

www.dkt.dk

Tlf: **7021 8121**

Aarhus Kloakservice | **Centrum Kloakservice**

DØGNVAGT RING TLF: 86 28 28 55
Skovkrogen 34 - 8260 Viby J - DK
86 28 28 55
Fax: 86 28 21 04 - E-mail: aa.ks@mail.dk
www.aarhuskloakservice.dk
Aut. kloakmester.
Tilsluttet kloakmestrenes kvalitetskontrol

Vi tilbyder totalløsninger indenfor:
Højtryksspuling og Kloakrensning
Slamsugning af alle typer tanke/brønde
Fræsning af trærødder og beton
TV-inspektion
Røgsøgeudstyr
Sondemåling af ledninger og brønde
Rottebekæmpelse
Kloakreparation
Strømpe/punkt-renovering (No dig)
Alt Entreprenørarbejde
Vognmandkørsel med / uden kran
Hjælp til forsikringssager og myndigheder

Tour de...?
Find cykelruten på degulesider.dk

Faret vild?
Find vej med mobilen på mobil.dgs.dk

Rubrikken fortsættes

Kloakmestre

- Entreprenør og Aut. kloakmester
- Kloak, jord & dræn
- TV-inspektion
- Fundament og murerarbejde
- Belægningsarbejde
- Snerydning
- Forsikringsskader
- Rottebekæmpelse

Hadbjerg Mur & Beton Aps
v/Morten Eriksen
Rødkælkevej 6, Hadbjerg
8370 Hadsten
Tlf. 60 14 64 09
www.hadbjergmurogbeton.dk
info@hadbjergmurogbeton.dk

Aarhus

Dansk Kloak Teknik ApS
Silkeborgvej 12,
8641 Sorring 70 21 81 21
Telefax 70 22 81 21
post@dkt.info
Se annonce side 163

Hadbjerg Mur og Beton ApS
Rødkælkevej 6,
8370 Hadsten 22 10 04 07
Se annonce denne side

Hasselager

Danpipe A/S, Birkemosevej 32, 8361 Hasselager 32 88 46 00

Hornslet

Lange Eskil, Landevejen 87, 8543 Hornslet 86 99 40 88
Mikkelsen Michael, Lindå Hede 12, 8543 Hornslet 86 99 92 11
Sørensen Lars Peter gårdejer aut. kloakmester,
Lindå Hede 4, 8543 Hornslet 86 99 91 14

Hørning

Christensen Heino Entreprenør ApS,
Jeksen Dalvej 5, 8362 Hørning 86 92 37 47
Kloakmesteren Snerlevænget,
Snerlevænget 2, 8362 Hørning 21 90 42 34

Mørke

Kloakmesteren
Gml Oustrupvej 21,
8544 Mørke 86 97 42 20
Mobil 40 73 42 20
peter.agger@mail.dk - www.peteragger.dk
Kloak og belægning klares, hus og have bevares.

Risskov

Rissskov Kloakservice A/S, Vejlbjergvej 20, 8240 Risskov 86 17 40 30

Find vej med mobilen på **mobil.dgs.dk**

Viby

Aarhus Centrum Kloakservice
Skovkrogen 34,
8260 Viby J 86 28 28 55
Se annonce denne side

Aarhus Strømpeforing ApS
Åbovej 45,
8260 Viby J 70 70 20 65

Aarhus Strømpeforing ApS
Vi gør det nemmere og billigere
at renovere i og under bygninger
• Strømpeforing • Punktreparation
• Install. til regnvand, spildevand og drænvand
• TV-inspektion • Forsikringsskader
strompeforing.dk • Tlf. 70 70 20 65

Bygge nyt?
Find håndværkeren
i De Gule Sider®

Kloakrensning

RISSKOV-KLOAKSERVICE A/S

www.risskov-kloakservice.dk • mail@risskov-kloakservice.dk



- Døgnvagt
- Gulvafløb
- Toiletter
- Rodskærer
- Køkkenvaske
- Faldstammer
- Højtryksspuling
- Kørsel af kemikalier
- Tømning af alle typer tanke

86 17 40 30
Vejlbjergvej 20 • Fax 86 17 21 86
Hurtig - Billig - Effektiv

Aarhus Kloakservice Centrum Kloakservice

DØGNVAGT RING TLF: 86 28 28 55
Skovkrogen 34 - 8260 Viby J - DK
86 28 28 55
Fax: 86 28 21 04 - E-mail: aa.ks@mail.dk
www.aarhuskloakservice.dk
Aut. kloakmester.
Tilsluttet kloakmestrenes kvalitetskontrol

Vi tilbyder totalløsninger indenfor:
Højtryksspuling og Kloakrensning
Slamsugning af alle typer tanke/brønde
Fræsning af trærødder og beton
TV-inspektion
Røgsøgeudstyr
Sondemåling af ledninger og brønde
Rottebekæmpelse
Kloakreparation
Strømpe/punkt-renovering (No dig)
Alt Entreprenørarbejde
Vognmandkørsel med / uden kran
Hjælp til forsikringssager og myndigheder

Vidste du?
... at udledningen
af klimagasser
fra en telefonbog
kun svarer
til at køre
1 ½ km i bil?

Vidste du?
... at 67% af danskerne løbende bruger telefonbogen?

Bøgh's Kloakservice

- Aut. Kloakmester tilknyttet
- Rensning af alle kloak- og rørforbindelser
- Faldstammer
- Gulvafløb
- Stikledninger
- Hovedledninger
- Udskæring af trærødder
- Tømning af olietanke
- TV-inspektion og reparation af kloakker

Bøgh's Kloakservice

KLAUS BØGH NIELSEN

DØGNVAGT

DØGNVAGT

86 20 95 18

Bil.: 40 33 95 18 . Priv. 86 24 80 99

Kastedvej 39

Holst KLOAK-SERVICE

★ *Højtryksspuling*

★ *Opsugning af alle typer tanke og brønde*

★ *Rensning af køkken & gulvafløb m.m.*

★ *Faldstammer med stor ekspertise*

★ *TV-inspektion*

Århus 86 24 01 22

Skanderborg 86 51 16 90

DØGNVAGT

www.holstkloakservice.dk

HC KLOAKSERVICE - En del af byen

86 11 50 60 • 28 95 39 99

www.hckloakservice.dk

8260 Viby J

Aarhus

Bøghs Kloakservice
Kastedvej 39, 8200 Aarhus N 86 20 95 18
Se annonce denne side

Midtjyllands Kloak-Vedligeholdelse A/S, Engelsholmvej 21, 8940 Randers SV 86 44 88 66

Egå

Kloak og Industriservice Midt, Kringelvej 8 A, 8250 Egå 70 13 25 55

Harlev J

Harlev Kloak Service, Lilleringvej 15, 8462 Harlev J 22 74 37 00

Lystrup

Jydsk Kloak Service A/S, Møgelbakken 8, 8520 Lystrup 86 22 08 00

Risskov

Risskov Kloakservice A/S
Vejlbjergvej 20, 8240 Risskov 86 17 40 30
Telefax 86 17 21 86
www.risskov-kloakservice.dk
mail@risskov-kloakservice.dk
Se annonce side 164

Skanderborg

Holst Kloakservice A/S
Horsensvej 6A, 8660 Skanderborg 86 51 16 90
Telefax 86 52 58 31
holst@holstkloakservice.dk
Se annonce denne side

Trige

Sørensen Claus, Høgemosevej 3, 8380 Trige 86 23 17 37
Trige Maskinstation, Høgemosevej 3, 8380 Trige 86 23 17 37

Viby

HC Kloakservice
Bjørnholms Alle 4, 8260 Viby J 86 11 50 60
www.hckloakservice.dk
HC KLOAKSERVICE - En del af byen 86 11 50 60
Se annonce denne side

Aarhus Centrum Kloakservice
Skovkrogen 34, 8260 Viby J 86 28 28 55
Se annonce side 164

Åbyhøj

Dansk Inspektions TV ApS, Ved Lunden 4, 8230 Åbyhøj 86 25 09 33

Klude en gros

Harlev J

Kludemanden, Harlev Kirkevej 1, 8462 Harlev J 86 94 17 49

Kollegier og ungdomsboliger

Aarhus

Atriumhuset
Gøteborg Alle 8, 8200 Aarhus N 89 40 11 55
Kollegierne I Universitetsparken I Århus, Universitetsparken 310, 8000 Aarhus C 89 42 70 00
Vilh. Kiers Kollegium, Snogebæksvej 11, 8210 Aarhus V 86 15 75 03

Brabrand

Kollektivet, Hans Broges Vej 7, 8220 Brabrand 86 26 27 10

Holme, Højbjerg, Skåde

Collegium 1961, Oddervej 87, 8270 Højbjerg 86 27 06 24

Tilst

Tuesten Huse
Tuestensvej 2, 8381 Tilst 89 40 11 35
Tuesten Huse
Tuestensvej 2, 8381 Tilst 21 73 26 28

Viby

Søndervangen
Søndervangen 90, 8260 Viby J 29 29 27 11

Åbyhøj

Korsagergården
Korsagervej 45, 8230 Åbyhøj 86 15 15 66

Kolonial en gros

Aarhus

Anne´s Firma , Julius Bechgaards Vej 4, 8000 Aarhus C 86 11 68 09
Ice Republic Danmark I/S, Sølystgade 56, 8000 Aarhus C ... 53 57 03 35
Jacodan A/S, Viborgvej 277, 8210 Aarhus V 86 15 45 00
Karzoun Trade, Ryhavevej 7, 8210 Aarhus V 86 15 83 22

Brabrand

Udo ApS, Lykkenshøj 8, 8220 Brabrand 51 21 15 55

Hadsten

Jan Import A/S, Over Hadstenvej 82, 8370 Hadsten 70 22 20 46

Tilst

Unifood Import A/S, Blomstervej 68, 8381 Tilst 86 10 57 44

Tranbjerg

Metro Cash & Carry Århus, Sletvej 36, 8310 Tranbjerg J 87 37 46 00

Åbyhøj

Castro Lima Import , Tousparken 22, 8230 Åbyhøj 22 14 87 80

Kommunale kontorer

Aarhus

Abildgården, Lokalcenter
Skovvangsvej 99, 8200 Aarhus N 87 36 81 00
Alment Byggeri og Byfornyelse, Planlægning og Byggeri
Kalkværksvej 10, 8000 Aarhus C 89 40 27 40
Arbejdsmarkedsafdeling
Værkmestergade 15, 8000 Aarhus C 89 40 33 77
Arbejdsskadekontoret
Rådhuset 0, 8000 Aarhus C 89 40 22 90
Beboerklagenævnets Sekretariat
Rådhuspladsen 2, 8000 Aarhus C 89 40 22 75
Bevillingsnævnet Sekretariat, Rådhuspladsen 2, 8000 Aarhus C 89 40 22 61
Bjerggården Lokalcenter
Østergade 20, 8200 Aarhus N 89 37 10 00
Boligstøtte
Rådhuset 1, 8000 Aarhus C 89 40 20 00
Borgerservice og Biblioteker, Sekretariat
Mollegade 1, 8000 Aarhus C 89 40 92 00
Borgerservice Aarhus Kommune
Rådhuspladsen 2, 8000 Aarhus C 89 40 22 22
Borgmesterens Afdeling
Rådhuspladsen 2, 8000 Aarhus C 89 40 22 00
Byarkitektur, Planlægning og Byggeri
Kalkværksvej 10, 8000 Aarhus C 89 40 27 30
Bydelsudvikling, Borgmesterens Afdeling, Rådhuspladsen 2, 8000 Aarhus C 89 40 28 45
Byggemodning, Planlægning og Byggeri
Kalkværksvej 10, 8000 Aarhus C 89 40 25 40
Byggeri og vedligehold af daginstitutioner
Værkmestergade 15, 8000 Aarhus C 89 40 37 42
Bygningsinspektoratet, Planlægning og Byggeri
Kalkværksvej 10, 8000 Aarhus C 89 40 25 68
Bygningsinspektoratet, Planlægning og Byggeri Indre By & Havn
Kalkværksvej 10, 8000 Aarhus C 89 40 25 50
Bynære Havnearealer, De, Nordhavnsgade 12, 8000 Aarhus C 89 40 23 60
Byplanafdelingen, Planlægning og Byggeri
Kalkværksvej 10, 8000 Aarhus C 89 40 26 40
Byrådsservice
Rådhuset 0, 8000 Aarhus C 89 40 22 50
Børn og Unge,
Rådhuset 1, 8000 Aarhus C 89 40 20 00
Børn og Unge-Afdeling
Værkmestergade 15, 8000 Aarhus C 89 40 33 77
Børn og Unge Rådmandssekretariatet og stabe
Rådhuspladsen 2, 8000 Aarhus C 89 40 33 77
Carl Blochs Gade, Lokalcenter
Carl Blochs Gade 30, 8000 Aarhus C 89 42 90 00
Carls Blochs Gade, Lokalcenter
Carl Blochs Gade 30, 8000 Aarhus C 89 32 82 00
Dalgas, Lokalcenter
Dalgas Avenue 54, 8000 Aarhus C 87 13 48 00
Det Kommunale Og Regionale Evalueringsinstitut, Olof Palmes Alle 13, 8200 Aarhus N 72 26 99 70
Ejendomsforvaltningen
Hans Hartvig Seedorffs Stræde 3, 8000 Aarhus C 89 40 24 25
Erhvervsafdeling
Rådhuset 0, 8000 Aarhus C 89 40 22 01
Erhvervskontaktudvalgets Sekretariat
Rådhuset 1, 8000 Aarhus C 89 40 20 00
Erhvervspraktik Skolernes
Frederiksgade 79, 8000 Aarhus C 89 40 47 18
Feriefondens Sekretariat
Rådhuset 0, 8000 Aarhus C 89 40 23 15
Folkepension og Boligydelse
Frederiks Alle 26, 8000 Aarhus C 89 40 36 36
Folkeregister/Sygesikring, Rådhuset
Rådhuset 0, 8000 Aarhus C 89 40 42 75
Frederiksbjerg og Langenæs Sundheds- og Kulturcenter
Ankersgade 21, 8000 Aarhus C 87 13 48 00
Fristedet, KontaktNORD
Katrinebjergvej 81, 8200 Aarhus N 86 10 79 11
Fuglebakken, Bjerggården og Åbygården, Lokalcenter
Fuglebakkevej 4A, 8210 Aarhus V 89 37 10 00
Fuglebakken, Lokalcenter
Fuglebakkevej 4A, 8210 Aarhus V 89 37 10 00
Fællesadministrationen, Teknik og Miljø
Bautavej 1, 8210 Aarhus V 89 40 15 00
Gis og Geodata, Informatikområdet, Fællesadministrationen, Teknik og Miljø,
Bautavej 1, 8210 Aarhus V 89 40 15 00
Grundsalg, Planlægning og Byggeri
Kalkværksvej 10, 8000 Aarhus C 89 40 45 00
Grønne Områder, Natur og Miljø
Valdemarsgade 18, 8000 Aarhus C 89 40 67 01
Handicaprådets Sekretariat Borgmesterens Afdeling
Rådhuspladsen 2, 8000 Aarhus C 89 40 23 04
Hasle Lokalcenter
Rymarken 118, 8210 Aarhus V 87 13 57 57
Hegnssynets Sekretariat Borgmesterens Afdeling
Rådhuspladsen 2, 8000 Aarhus C 89 40 22 76
HR og Integration, Rådhuspladsen 2, 8000 Aarhus C 89 40 20 00
Huslejenævnenes Kontor
Rådhuspladsen 2, 8000 Aarhus C 89 40 58 20
Huslejenævnenes Kontor
Rådhuspladsen 2, 8000 Aarhus C 89 40 22 72
Indkøbskontor
Rådhuspladsen 2, 8000 Aarhus C 89 40 21 04
Informatikområdet, Fællesadministrationen, Teknik og Miljø
Bautavej 1, 8210 Aarhus V 89 40 15 00
Inkassofunktionen, Økonomiområdet, Fællesadministrationen, Teknik og Miljø
Bautavej 1, 8210 Aarhus V 89 40 15 00
Integrationsrådets Sekretariat
Rådhuset 0, 8000 Aarhus C 89 40 21 31
Integrationsrådets Sekretariat, Borgmesterens Afdeling
Rådhuspladsen 2, 8000 Aarhus C 89 40 22 91
IT-og Organisationsafdelingen
Rådhuset, 8100 Aarhus C 89 40 29 99
Juridisk Kontor
Rådhuspladsen 2, 8000 Aarhus C 89 40 20 00
Juridisk Service
Rådhuspladsen 2, 8000 Aarhus C 89 40 22 50
Klagerådet
Rådhuspladsen 2, 8000 Aarhus C 89 40 20 00
Kommuneplanafdelingen, Planlægning og Byggeri
Kalkværksvej 10, 8000 Aarhus C 89 40 26 30
Kultur og Borgerservice
Rådhuspladsen 2, 8000 Aarhus C 89 40 33 77
Kultur og Borgerservice Skoler og Kultur
Rådhuspladsen 2, 8000 Aarhus C 89 40 33 77
Kulturforvaltningen
Vestergade 55, 8000 Aarhus C 89 40 33 77
Lokalcenter Abildgården, Skovvangsvej 99, 8200 Aarhus N .. 87 36 81 00
Lokalcenter Bakkegården, Kirkegårdsvej 53, 8000 Aarhus C . 89 36 26 99
Lokalpsykiatriens Akuttaem (LAT)
Nørre Alle 31, 8000 Aarhus C 51 57 61 40
Lokalpsykiatriens Udrykningsteam (LUT)
Nørre Alle 31, 8000 Aarhus C 70 10 16 10
Lønhuset
Knudrisgade 5, 8000 Aarhus C 89 40 21 73
Marselis Lokalcenter
Marselis Boulevard 94A, 8000 Aarhus C 87 13 48 00
MidtByen
Nørre Alle 31, 8000 Aarhus C 87 13 36 86
Møllestien, Lokalcenter
Grønnegade 10, 8000 Aarhus C 89 32 82 00
Natur og Miljø
Valdemarsgade 18, 8000 Aarhus C 89 40 27 55
Opkrævningen (tidl. Betalingskontoret), Valdemarsgade 18, 8000 Aarhus C 89 40 20 00

Rubrikken fortsættes

Kommunale kontorer

Parkeringspladser, Leje af (offentlige betalingspladser) 89 40 49 11
Personaleafdeling
Rådhuset 0, 8000 Aarhus C 89 40 22 92
Pladsanvisningen
Grøndalsvej 2, 8260 Viby J 89 40 22 22
Pladsanvisningen
Værkmestergade 15, 8000 Aarhus C 89 40 21 23
Planlægning og Byggeri
Kalkværksvej 10, 8000 Aarhus C 89 40 25 00
PPR-teamleder 29 61 68 79
Regionshuset Århus, Olof Palmes Alle 15, 8200 Aarhus N 78 41 00 03
Rådmand Dorthe Laustsen
Rådhuspladsen 2, 8000 Aarhus C 89 40 65 00
Rådmand Hans Halvorsen
Rådhuspladsen 2, 8000 Aarhus C 89 40 35 03
Rådmand Jacob Bundsgaard Johansen
Rådhuspladsen 2, 8000 Aarhus C 89 40 23 50
Rådmand Laura Hay
Rådhuspladsen 2, 8000 Aarhus C 89 40 23 30
Rådmand Marc Perera Christensen
Rådhuspladsen 2, 8000 Aarhus C 89 40 23 80
Skelager, Lokalcenter
Skelagervej 33, 8200 Aarhus N 87 40 87 00
Social- og Beskæftigelsesforvaltningen
Rådhuset 1, 8000 Aarhus C 89 40 20 00
Socialcenter Centrum
Værkmestergade 15, 8000 Aarhus C 89 40 33 77
Sociale Forhold- og Beskæftigelse
Rådhuspladsen 2, 8000 Aarhus C 89 40 20 00
Socialforvaltningen
Værkmestergade 15, 8000 Aarhus C 89 40 33 77
Socialvagten
Nørre Alle 31, 8000 Aarhus C 87 13 37 55
Specialrådgivningen
Valdemarsgade 18, 8000 Aarhus C 89 40 67 01
Statistik og Ledelsesinformation
Rådhuspladsen 2, 8000 Aarhus C 89 40 20 00
(Støtte- og Kontaktpersonordning) SKP
Nørre Alle 31, 8000 Aarhus C 87 13 36 89
Støttet Byggeri, Tilsyn med (Planlægning og Byggeri)
Rådhuspladsen 2, 8000 Aarhus C 89 40 24 89
Sundhed og Omsorg
Rådhuspladsen 2, 8000 Aarhus C 89 40 20 00
Sundhedscenter Aarhus
Jægergårdsgade 97, 8000 Aarhus C 87 13 40 35
Sundhedssektoren, Børn og Unge
Rådhuspladsen 1, 8000 Aarhus C 89 40 20 00
Teknik og Miljø
Rådhuspladsen 2, 8000 Aarhus C 89 40 20 00
Telefonomstillingen, Aarhus Kommune
Rådhuspladsen 2, 8000 Aarhus C 89 40 20 00
Tilsyn, Planlægning og Byggeri
Rådhuspladsen 2, 8000 Aarhus C 89 40 27 40
Toftegården Lokalcenter
Sandkasvej 1, 8210 Aarhus V 87 13 57 57
Trøjborg, Lokalcenter
Kirkegårdsvej 53, 8000 Aarhus C 87 36 81 00
Ungdomscentret
Sønder Alle 33, 8000 Aarhus C 89 40 33 77
Ungeindsatsen Nord
Lillehammervej 3, 8200 Aarhus N 86 21 03 66
Ungeteam Centrum
Fuglebakkevej 70, 8210 Aarhus V 86 19 07 17
Vandmiljø og Landbrug, Natur og Miljø
Valdemarsgade 18, 8000 Aarhus C 89 40 67 01
Vestervang Lokalcenter
Vestervang 16, 8000 Aarhus C 89 32 82 00
Visitation Midt
Skovvangsvej 97, 8200 Aarhus N 89 40 97 00
Visitation Nord
Skovvangsvej 97, 8200 Aarhus N 89 40 97 00
voksenhandicap Driftsområdet for
Knudrisgade 5, 8000 Aarhus C 89 40 20 00
Ydelsescenter Aarhus
Værkmestergade 15, 8000 Aarhus C 89 40 33 77
Økonomistyring og finans, Borgmesterens Afdeling
Rådhuspladsen 2, 8000 Aarhus C 89 40 20 00
Aarhus Kommune, Rådhuspladsen 2, 8000 Aarhus C 89 40 20 00

Beder

Eskegården, Lokalcenter
Byagervej 115, 8330 Beder 89 38 89 38

Brabrand

Brabrand Lokalcenter
Voldbækvej 92, 8220 Brabrand 87 13 47 00
Brabrand og Næshøj Lokalcenter
Voldbækvej 92, 8220 Brabrand 87 13 47 00
Familiekontor Vest
Gudrunsvej 78, 8220 Brabrand 51 57 63 76
Gellerup Lokalcenter
Gudrunsvej 80, 8220 Brabrand 87 13 57 57
Natur og Vej Service
Edwin Rahrs Vej 64, 8220 Brabrand 89 40 56 20
Natur og Vej Service Vest
Hørriisgårdsvej 2, 8220 Brabrand 86 26 29 13
Socialcenter Vest
Gudrunsvej 78, 8220 Brabrand 89 40 33 77
Ungeteam Vest
Gudrunsvej 78, 8220 Brabrand 89 40 22 18

Egå

Skæring, Lokalcenter
Sommersmindevej 2, 8250 Egå 87 43 23 00

Hadsten

Borgerservice Hadsten
Vesselbjergvej 18, 8370 Hadsten 89 64 10 10

Hammel

Borgerservice Hammel
Torvegade 7, 8450 Hammel 89 64 10 10

Harlev J

Næshøj Lokalcenter
Næshøjvej 41, 8462 Harlev J 87 13 47 00
Næshøj Lokalcenter
Næshøjvej 41, 8462 Harlev J 87 13 47 00

Hasselager

Koltgården lokalcenter
Kunnerupvej 196, 8361 Hasselager 87 33 31 00
Sletten
Sletvej 98, 8361 Hasselager 86 29 69 34

Hinnerup

Borgerservicecentret
Skovvej 20, 8382 Hinnerup 89 64 10 10

Hjortshøj

Hjortshøj, Lokalcenter
Hjortshøj Stationsvej 40, 8530 Hjortshøj 87 13 89 00
Hjortshøj Lokalcenter
Hjortshøj Stationsvej 40, 8530 Hjortshøj 87 43 23 00

Holme, Højbjerg, Skåde

Familieplejecentret
Holmevej 180, 8270 Højbjerg 89 40 54 20
Holme Lokalcenter
Nygårdsvej 34, 8270 Højbjerg 87 36 90 00
Skåde, Lokalcenter
Bushøjvænget 113, 8270 Højbjerg 87 36 90 00

Lystrup

Sønderskovhus Lokalcenter
Lystrup Centervej 78, 8520 Lystrup 87 43 23 00
Sønderskovhus, Lokalcenter
Lystrup Centervej 78, 8520 Lystrup 87 13 89 00

Mårslet

Kildevang Lokalcenter
Langballevej 3, 8320 Mårslet 89 38 89 38
Kildevang Lokalcenter
Langballevej 3, 8320 Mårslet 86 76 29 70

Risskov

Hørgården, Lokalcenter
Hørgårdsvej 17, 8240 Risskov 86 18 65 65
Natur og Vej Service Nord
Lystrupvej 7E, 8240 Risskov 86 17 17 84
Socialcenter Nord
Vejlby Centervej 52, 8240 Risskov 89 40 33 77
Vejlby, Lokalcenter
Vikær Toften 6, 8240 Risskov 86 18 65 65

Sabro

Sabro Lokalcenter
Sabro Kirkevej 151, 8471 Sabro 87 13 47 00

Skødstrup

Rosenbakken, Lokalcenter
Grenåvej 701, 8541 Skødstrup 87 43 23 00

Solbjerg

Elmevang, Lokalcenter
Elmevangsvej 2, 8355 Solbjerg 89 38 89 38

Tilst

Havkær Lokalcenter
Mosealleen 1, 8381 Tilst 87 13 47 00

Tranbjerg

Natur og Vej Service Syd
Ellemosevej 18, 8310 Tranbjerg J 86 29 15 14
Tranbjerg Lokalcenter
Torvevænget 3A, 8310 Tranbjerg J 86 76 29 70

Trige

Bjørnshøj, Lokalcenter
Gartnerparken 1, 8380 Trige 87 40 87 00

Viby

Bøgeskovhus Lokalcenter
Skovlundgårdsvej 51, 8260 Viby J 87 33 31 00
Grundtvigsvej
Grundtvigsvej 14, 8260 Viby J 86 14 89 77
Natur og Vej Service Midt
Eskelundvej 7, 8260 Viby J 86 14 05 68
Parkafdelingen, Natur og Miljø
Grøndalsvej 1, 8260 Viby J 89 40 27 55
Rosenvang Lokalcenter
Vidtskuevej 4, 8260 Viby J 87 13 56 00
Socialcenter Syd
Grøndalsvej 2, 8260 Viby J 89 40 33 77
Søholm, Lokalcenter
Bispevej 70, 8260 Viby J 87 33 31 00
Ungeforanstaltning Syd
Lykkesholms Alle 102, 8260 Viby J 86 14 66 36
Viby Lokalcenter
Kongsgårdsvej 6, 8260 Viby J 89 38 20 00
Visitation Syd
Gunnar Clausens Vej 19B, 8260 Viby J 87 13 36 44

Åbyhøj

Bygningsafdelingen
Søren Frichs Vej 36M, 8230 Åbyhøj 89 40 20 00
Familieydelsen
Rådhuspladsen 2, 8000 Aarhus C 89 40 33 77
Socialforvaltningen
Værkmestergade 15, 8000 Aarhus C 89 40 20 00
Åbygård Lokalcenter
Kingosvej 1, 8230 Åbyhøj 89 37 10 00
Åbygård Lokalcenter
Kingosvej 1, 8230 Åbyhøj 87 46 40 50

Kompressorer og anlæg

Risskov

Ardua Handels - Og Ingeniørfirma ApS,
Arresøvej 51, 8240 Risskov 86 17 91 00

Koncert- og teaterbureauer

Aarhus

Ph Entertainment ApS, Chr.Wærums Gade 8, 8000 Aarhus C 24 24 32 35

Kongresservice

Aarhus

KongresKompagniet, Nordhavnsgade 4, 8000 Aarhus C 86 29 69 60

Konservatorer

Aarhus

Fælleskonserveringen, Aros Allé 2, 8000 Aarhus C 86 13 87 55
Hacke Artcare, Høegh-Guldbergs Gade 101, 8000 Aarhus C . 86 18 82 41

Lystrup

First Class Trophy Trofæmontering ApS,
Elleparken 102, 8520 Lystrup 86 22 88 32

Sabro

EUROPE EYES v/Erling Mørch, Viborgvej 859 A, 8471 Sabro . 40 57 94 60

Find **pengeinstituttet** i De Gule Sider®

Åbyhøj

Hacke Ane
Jacob Knudsens Vej 4,
8230 Åbyhøj 86 25 19 50
Mobil 28 11 12 49
www.ane-hacke.dk

Konsulenter

Aarhus

Albatros Konsulentfirma, Vestergade 41, 8000 Aarhus C 86 18 57 55
Allergologisk Indeklima Diagnostik (AID) ApS,
Dronning Margrethes Vej 65, 8200 Aarhus N 86 10 09 20
Am Artist Management, Haslevangsvej 70, 8210 Aarhus V ... 22 61 90 11
Awoke ApS, Margretheplads 2, 8000 Aarhus C 69 13 00 15
bau Bau Haven, Hobrovej 14, 8900 Randers C 60 69 12 73
Bayo Consulting , Assensgade 26, 8000 Aarhus C 22 41 91 13
konsulent Sanne Bjerre, Sjællandsgade 26, 8000 Aarhus C .. 61 68 70 18
Buus Christian Consult, Skovvejen 46 N, 8000 Aarhus C 51 20 05 70
Cabi Center For Aktiv Beskæftigelsesindsats,
Åboulevarden 70, 8000 Aarhus C 86 12 88 55
Cetrea A/S, Brendstrupgårdsvej 21, 8200 Aarhus N 38 40 05 70
Cubion A/S, Storegade 12, 8850 Bjerringbro 86 18 13 20
DISPUK, Kongsvang Alle 43, 8000 Aarhus C 86 14 95 88
Fremforsk, Montanagade 29 E, 8000 Aarhus C 86 11 47 44
Froop Consult (Rasmus Kjeldgaard Poulsen),
Trige Parkvej 23, 8380 Trige 28 29 74 98
H C Vestergaard ApS, Jens Olsens Vej 9, 8200 Aarhus N 70 22 02 72
Henningsen Nikolaj og Iben Solgaard,
Helgenæsgade 6, 8000 Aarhus C 86 19 86 46
haandboldtalent.dk I/S, Frederiksgade 88, 8000 Aarhus C ... 22 69 85 30
Insight Incorporated, Klosterport 4, 8000 Aarhus C 60 20 10 50
Jam Consultant Jeppe Aalund Moeskjær,
Langelandsgade 219, 8200 Aarhus N 40 97 30 96
JKP Consult (Jesper Kofoed Petersen),
Ladefogedvej 252, 8200 Aarhus N 42 58 35 58
Junior Consult Konsulentfirma,
Vestergade 58 V, 8000 Aarhus C 86 18 02 66
Kongensgaard Coaching, Røddalsminde 46, 8300 Odder 51 51 46 22
Konsulent- og Formidlingsenheden Udvikling og Dokumentation, Hellerupvej 2, 8000 Aarhus C 86 14 09 09
Konsulentvirksomhed , Majvej 11, 8210 Aarhus V 22 48 96 14
Mind U, Jægergårdsgade 76 A, 8000 Aarhus C 20 66 60 84
Nepcon, Odensegade 4, 8000 Aarhus C 86 18 08 66
Optimation, Filmbyen 21, 8000 Aarhus C 86 41 77 88
Organized Confusion, Nørrebrogade 18, 8000 Aarhus C 27 21 21 64
Pc-Dania, Østrevej 17, 8210 Aarhus V 61 26 79 07
Pluss Leadership A/S, Frederiksgade 72 A, 8000 Aarhus C .. 70 26 51 26
Radich & Holde Consult I/S,
Marselis Boulevard 127, 8000 Aarhus C 86 14 46 66
Sb Consult, Lindevej 32, 3060 Espergærde 28 44 15 52
Sbj Consultancy ApS, Fuglesangs Alle 5, 8210 Aarhus V 86 26 28 48
Staahlnacke & Sønner, Nørrebrogade 6, 8000 Aarhus C 70 20 62 83
Sundhedskonsulenterne I Aarhus I/S,
Nordre Ringgade 117, 8200 Aarhus N 20 94 58 04
System & Stoffer, Helgenæsgade 6, 8000 Aarhus C 20 12 06 77
Thyrre Sørensen Consulting ApS,
Ryesgade 7, 8000 Aarhus C 23 28 63 18
Tilskudsbasen.dk, Åboulevarden 39, 8000 Aarhus C 70 27 12 25
Tinalippert.dk ApS, Frederiks Alle 112 B, 8000 Aarhus C 20 12 38 03
Unikon (Erik Kristiansen), Mejlgade 101, 8000 Aarhus C 86 91 18 14

Beder

Ship-Consult (Carsten Lund), Stenrosevej 11, 8330 Beder 40 57 27 27

Brabrand

Cancer Consult (Anders Jakobsen),
Stubagervej 17, 8220 Brabrand 86 26 17 25
Intertech (Jørgen Enkelund), Lykkenshøj 50, 8220 Brabrand . 86 26 06 65
Jensen Else Marie, Byleddet 7, 8220 Brabrand 86 26 08 92
Ma'mas Multiservice (Revision),
Gudrunsvej 7, 8220 Brabrand 86 25 00 48
Servicemægleren A/S, Hovedgaden 54, 8220 Brabrand 70 20 80 60

Egå

Kristensen Tina Consult, Skæring Egager 87, 8250 Egå 86 24 85 05
SpinAD, Nordvangen 7, 8250 Egå 40 96 92 99

Galten

Ctf Europe.Dk, Valmuevej 5, 8464 Galten 86 94 48 03
Statistica, Dyrehavevej 3, 8464 Galten 86 94 40 11

Hadsten

Conjure (Per William Hansen),
Kløvermarksvej 26, 8370 Hadsten 21 14 74 21
First Brokers (Niels Peter Nielsen),
Ravngårdsvej 19, 8370 Hadsten 31 37 83 70
Hh Consult, Toftevænget 11, 8370 Hadsten 86 19 33 86
Nesnej Consulting , Ørnevænget 14, 8370 Hadsten 86 91 47 37
Samegro ApS, Bavne Alle 6, 8370 Hadsten 87 61 03 03
Socialkonsulenten, Hadstenvej 22, 8370 Hadsten 86 96 04 04

Hammel

Eks Rådgivning, Solbakken 5, 8450 Hammel 21 64 35 06
Stidsen Nikolaj & Yvonne R. Stidsen,
Frijsendalvej 70, 8450 Hammel 86 96 05 67

Harlev J

TAS Consult (Tore Arne Skogberg),
Rødlundvej 387, 8462 Harlev J 20 72 43 97
Toft Per, Labing Møllevej 6, 8462 Harlev J 87 61 37 17

Hasselager

Funderskov Consult, Skovhøj 95, 8361 Hasselager 30 22 88 62
Scanconsult IT-partners ApS,
Jegstrupvej 96 A, 8361 Hasselager 77 34 74 74

Hinnerup

Evanders, Grønagervej 7, 8382 Hinnerup 44 40 01 90
Harck Trine Konsulentfirmaet, Storkevej 19, 8382 Hinnerup . 25 14 46 88
Rohwedder Jan ApS, Præstevangen 12, 8382 Hinnerup 86 98 61 63

Hjortshøj

Ib Rønn Konsulentvirksomhed, Højager 42, 8530 Hjortshøj .. 86 22 62 18
Prozess (Birgitte Phillip Brinch), Højager 44, 8530 Hjortshøj . 23 25 73 25

Holme, Højbjerg, Skåde

AR Consult I/S, Ryslingeparken 46, 8270 Højbjerg 22 76 93 41
Juno Birgitte, Dalvangen 12, 8270 Højbjerg 21 69 85 68
Mårup Tom, Rørmosevej 10, 8270 Højbjerg 27 20 54 00
Skriver Jens Consult, L.A.Rings Vej 43, 8270 Højbjerg 26 84 52 47
TBI ApS, Højmarkvej 18, 8270 Højbjerg 70 20 30 02
Time Graphic ApS, Emiliedalsvej 209, 8270 Højbjerg 21 72 05 40
Uk Konsult (Ulla Kolling), L.A.Rings Vej 31, 8270 Højbjerg 61 71 52 02
Wolters Consulting ApS, Holme Parkvej 96, 8270 Højbjerg ... 86 18 11 17

Hornslet
Apport Systems A/S, Sletten 20, 8543 Hornslet 72 44 99 44
QM Teknik, Humlevej 16, 8543 Hornslet 28 83 78 99

Hørning
Fa. Blegindvej 102 I/S, Blegindvej 102 B, 8362 Hørning 86 92 37 06
Tm-Maritime Consulting , Overskovvej 8, 8362 Hørning 29 10 31 99

Lystrup
Nielsen Michael Aakjer Consult, Ørnebakken 9, 8520 Lystrup 86 74 24 94
Pn Consult, Elleparken 17, 8520 Lystrup 28 71 77 57
Stuart Friezer Consulting, Lærkehaven 29, 8520 Lystrup 42 40 18 78

Mørke
Arbejdsmiljøkonsulent Mst , Møllevej 1 A, 8544 Mørke 61 74 54 69
Kirkegaard Helle Byggesagskonsulent,
Bondehavevej 25, 8544 Mørke 40 25 70 34
Morgenfrue Hanne Sundhedsplejeske og Skilsmissecoach,
Vestervej 7, 8544 Mørke 86 37 61 11

Mårslet
Brendstrup Consult, Ovesdal 27, 8320 Mårslet 24 48 69 93
Vange Consulting, Nymarks Alle 240, 8320 Mårslet 20 10 83 67

Risskov
Appsvision (Michael Sørensen),
Åkrogs Strandvej 7 B, 8240 Risskov 25 34 40 15
Bm Consult (bmc) (Bent Mortensen),
Jacob Adelborgs Alle 16, 8240 Risskov 86 17 37 44
Brobyggeriet (Peter Jørgen Lauridsen),
Amtoftvej 2, 8240 Risskov 53 38 36 29
Detailhandels Promotion International ApS,
Åkrogs Strandvej 51 B, 8240 Risskov 86 99 32 99
Eureco Formula Development,
Lindenborgvej 15, 8240 Risskov 86 21 00 12
FGL Consulting ApS, Skejbygårdsvej 172, 8240 Risskov 86 39 66 30
Friese Annette og Peter, Lyngvej 8, 8240 Risskov 40 19 56 02
J C Pedersen, Stationsgade 37, 8240 Risskov 86 17 53 57
Korsgaard Rådgivning, Rolsøvej 15, 8240 Risskov 86 17 91 92
Sundhedsøkonomisk Analyse Institut ,
Nordre Strandvej 118, 8240 Risskov 86 17 89 40
Tarpgaard Med Consult, Nordre Strandvej 20, 8240 Risskov . 61 66 02 06
TJ Consult ApS, Sejrs Alle 34, 8240 Risskov 86 17 44 67

Sabro
Andersen Niels, Astervej 11, 8471 Sabro 86 94 89 89

Skødstrup
Agermedia v/Birger Agergaard,
Studstrup Strandvej 12, 8541 Skødstrup 61 30 86 99
Biotop, Ønsbækvej 35, 8541 Skødstrup 26 73 99 06
Courage, Bakkevej 10, 8410 Rønde 30 30 41 31
Retail Consulting Company ApS,
Fyrrevænget 7, 8541 Skødstrup 25 65 90 31

Solbjerg
Idéen ApS, Højlundsparken 49, 8355 Solbjerg 86 92 93 04
Konsulentfirma (Henning Ladefoged Jeppesen),
Solbjerg Hovedgade 57 C, 8355 Solbjerg 26 84 92 70
Schytt Vivi Konsulent,
Solbjerg Hovedgade 154, 8355 Solbjerg 40 11 09 20
Vindenergi ApS, Solbjerg Hedevej 208, 8355 Solbjerg 86 92 65 66

Tilst
Indicia A/S Danmark, Anelystparken 37, 8381 Tilst 70 26 30 31

Viby
As3 Employment A/S, Kongensgade 74, 5000 Odense C 82 10 00 00
Danish Management A/S, Vestre Kongevej 4, 8260 Viby J ... 87 34 06 00
Discus A/S, Sønderhøj 5, 8260 Viby J 70 20 22 29
HH-Consulting, Carl Jensens Vej 23, 8260 Viby J 29 80 54 51
Kirk Consult - Coaching Og Udvikl ,
Vestre Kongevej 19, 8260 Viby J 31 60 32 32
TG Medicinal Consult (Thorbjørn Grøtte),
Bispevænget 7 B, 8260 Viby J 31 12 28 06
Vibro Consult, Balagervej 69, 8260 Viby J 86 14 95 84

Åbyhøj
AH Kvalitetsrådgivning, Jønhøjvej 23, 8230 Åbyhøj 86 15 17 14
Arbejdskonsulenterne, Hermodsvej 5 A, 8230 Åbyhøj 89 40 10 10
Christensen Line konsulent, Silkeborgvej 204, 8230 Åbyhøj .. 61 33 87 72
Ejendomsvirke A/S, Klamsagervej 29, 8230 Åbyhøj 86 25 10 00
Energy Consulting Network ,
Søren Frichs Vej 42, 8230 Åbyhøj 86 13 80 56
Hero Services ApS, Johannes Ewalds Vej 5, 8230 Åbyhøj 20 46 04 88
Lindberg International A/S,
Søren Frichs Vej 40 B, 8230 Åbyhøj 70 20 00 85
New Way Consulting ApS, J.Skjoldborgs Vej 52, 8230 Åbyhøj 86 12 47 00
Remo (Konsulent René Mortensen), Åbyvej 63, 8230 Åbyhøj . 26 84 99 18
Søgaard & Co, Søren Frichs Vej 38 K, 8230 Åbyhøj 70 20 90 07
WebXray, J.L.Heibergs Vej 44, 8230 Åbyhøj 40 18 21 39

Uden for område
Lassen Susanne Konsulentfirmaet,
Kolt Kirkevej 73, 8361 Hasselager 61 78 79 19
2C change A/S, Erhvervsbyvej 11, 8700 Horsens 70 22 21 66

Kontaktlinser

se **Optikere**

Kontorartikler en detail

Hammel
Midt Solution A/S, Godthåbsvej 27, 8660 Skanderborg 70 22 19 03

Risskov
Elmstrøm Tryk, Stenkløvervej 18 A, 8240 Risskov 86 17 34 78
Kontor og Idé Århus 86 13 39 22

Åbyhøj
Inventarland ApS, Søren Frichs Vej 50, 8230 Åbyhøj 87 33 14 60

Kontorartikler en gros

Egå
Røsfeld A/S, Gåseagervej 4, 8250 Egå 70 21 99 00

Hasselager
Kontor + Data, Hovedvejen 39, 8361 Hasselager 86 28 94 11

Hinnerup
Allingham & Hansen A/S, Vejlbjergvej 31, 8240 Risskov 86 91 20 00

Kontorhoteller

Risskov

BOXIT Flexoffice
Stokagervej 5,
8240 Risskov 86 29 10 00
BOXIT FLEXOFFICE www.boxit.dk/kontorhotel

Kontorindretning

Aarhus
Ramsing + Ramsing Århus A/S, Blomstervej 1, 8381 Tilst ... 86 76 22 00

Egå
Røsfeld A/S, Gåseagervej 4, 8250 Egå 70 21 99 00

Hadsten
Raskov J.L. & Co, Dr.Larsens Vej 18 A, 8370 Hadsten 70 27 41 88

Kontormaskiner

Aarhus
Canon Business Center Østjylland,
Olof Palmes Alle 47, 8200 Aarhus N 70 15 50 05
Digital House A/S, Dusager 10, 8200 Aarhus N 86 18 35 55

Åbyhøj
Pitney Bowes Danmark A/S,
Søren Frichs Vej 38 B, 8230 Åbyhøj 70 22 12 23

Kontormøbler og kontorinventar

Aarhus
EFG Bondo A/S, Marselis Boulevard 169, 8000 Aarhus C 79 43 12 12
Kinnarps A/S, Dusager 6, 8200 Aarhus N 70 15 10 10

Egå
Røsfeld A/S, Gåseagervej 4, 8250 Egå 70 21 99 00

Risskov
Bocas, Mågevej 11, 8240 Risskov 70 22 63 64
Madsen, Lystrupvej 1 D, 8240 Risskov 86 17 33 04

Uden for område
Duba-B8 A/S, Martin Bachs Vej 5, 8850 Bjerringbro 70 10 24 30

Kontorservice og -rådgivning

Aarhus
Citiservice, Åboulevarden 30, 8000 Aarhus C 60 16 31 86
Tnj Administrationsservice , Thunøgade 18, 8000 Aarhus C .. 86 10 15 64

Beder
Kok Nancy Diana, Majsmarken 262, 8520 Lystrup 22 77 54 82

Egå
Ecopart Veltrup GmbH Verwaltung, Egå Havvej 21, 8250 Egå 86 22 62 00
Nordic Build , Skæring Hedevej 426, 8250 Egå 50 19 93 56

Hadsten
Annettes Kontor-Service (Annette Lizzie Jensen),
Vesterskovvej 55, 8370 Hadsten 86 98 03 90

Hammel
Favrskov Handyman, Søby Kirkevej 3 A, 8450 Hammel 86 96 20 81

Harlev J
Totalservice, Framlevvej 12, 8462 Harlev J 40 31 21 61

Hasselager
Presentation House , Kunnerupvangen 10, 8361 Hasselager 22 51 33 69

Holme, Højbjerg, Skåde
Ecograf ApS, Axel Gruhns Vej 10, 8270 Højbjerg 40 61 25 35
JKT Service, Teglgårdsvej 13, 8270 Højbjerg 61 31 05 05
Koch Jørn Konsulentfirmaet, Libravej 19, 8270 Højbjerg 86 11 71 75
Kromann Kim, Capellavej 6, 8270 Højbjerg 26 18 47 36

Sporup
Kontorhjælpen (Ruth Føns),
Skanderborgvej 280, 8472 Sporup 86 96 88 08
Kontorhjælpen (Ruth Føns),
Skanderborgvej 280, 8472 Sporup 86 96 88 08

Tranbjerg
BJ Økonomi & Controlling (Birte Katrine Jacobsen),
Hyrdevænget 33, 8310 Tranbjerg J 40 81 57 58
Faurskov Connie, Trankær Vænge 56, 8310 Tranbjerg J 30 51 30 71

Viby
KBS Regnskab, Vårkjærvej 34, 8260 Viby J 20 89 80 60
Mejeriernes Afregningssystem I/S,
Sønderhøj 1, 8260 Viby J 40 43 63 47

Åbyhøj
PreBac (Preben Bach Sørensen),
Dr.Holsts Vej 48, 8230 Åbyhøj 20 83 47 46

Kontrakt- og lønpakning

Galten
Storring Pack ApS, Søballevej 51, 8464 Galten 20 55 22 75

Hinnerup
KK Copacking, Fuglebakken 99, 8382 Hinnerup 31 41 84 86

Kontrolforretninger

Aarhus
Dansk Tally & Kontrolselskab A/S,
Dalgas Avenue 50, 8000 Aarhus C 87 30 82 50
SGS Danmark A/S, Malaccavej 0, 8000 Aarhus C 36 93 33 50

Risskov
Baltic Control LtD, Århus A/S, Sindalsvej 42 B, 8240 Risskov 86 21 62 11

Kopiering og print

Trøjborg Kopicenter
Vi håndterer både digitale og analoge kopi og print opgaver.
• Indbinding • PC-print • Scanning
• Laminering • Hæfter • Fax

86 16 32 95
www.trojborgkopicenter.dk
Tordenskjoldsgade 40
8200 Aarhus N

Aarhus
B- Graphic, Samuel Morses Vej 3, 8200 Aarhus N 32 15 97 60
Damgaard-Jensen A/S,
Brendstrupgårdsvej 29, 8200 Aarhus N 86 13 15 55
GuRo Transskribering I/S, Trøjborgvej 22, 8200 Aarhus N ... 61 71 01 96
Jysk Kopicenter , Marstrandsgade 3, 8000 Aarhus C 31 71 06 01

Kopicenter Trøjborg
Tordenskjoldsgade 40,
8200 Aarhus N 86 16 32 95
Se annonce denne side

RICOH, Olof Palmes Alle 25, 8200 Aarhus N 70 10 67 68

Hinnerup
JetPrint ApS, Højgårdsvangen 13, 8382 Hinnerup 86 98 76 66

Tilst
Toras Layout-korrektur (Tora Albertsen),
Langørvej 35, 8381 Tilst 29 27 46 47

Viby

Solbakkens KopITryk
Engtoften 5,
8260 Viby J 87 44 11 79

SOLBAKKENS KOPITRYK
Engtoften 5 - 8260 Viby J
KopITryk
KOPIERING - LAYOUT TIL
SANGE OG FORENINGSBLADE M.V.
RENSKRIVNING
FARVEKOPIERING
87 44 11 79
kopitryk@msb.aarhus.dk

Kopimaskiner

Hasselager

Copy Plan- NCT A/S
Lemmingvej 225,
8361 Hasselager 86 11 37 00
E-mail: nct@nctas.dk
www.nctas.dk

Korn og foderstoffer

Aarhus
DLA Terminals Århus, Bahreinvej 2, 8000 Aarhus C 86 76 07 00

Hammel
Frijsenborg & Wedellsborg, Linen 62, 8450 Hammel 87 62 21 40

Mørke
Dansk Vilomix A/S, Sjellebrovej 10, 8544 Mørke 86 97 41 00

Sabro
L-H Foder, Skjoldhøjvej 38, 8471 Sabro 86 94 92 77

Uden for område
Hedegaard A/S Auning, Århusvej 34, 8963 Auning 86 37 72 00

Korrekturlæsning

Aarhus
Den Røde Pen (Anette Corydon Oest),
Nørre Alle 22, 8000 Aarhus C 86 20 82 64
LydOrd (Søren Graae Rasmussen),
Europaplads 6, 8000 Aarhus C 27 26 67 48

Hinnerup
Kiefer Data (Martin Kiefer), Orionsvej 2, 8382 Hinnerup 87 26 30 00

Kosmetik og parfume

Aarhus
Body Shop The, Søndergade 76, 8000 Aarhus C 86 12 94 97
City Wellness S.m.b.a, Frederiks Alle 137, 8000 Aarhus C 23 86 22 32
Qoolnok.Dk, Skejby Vænge 1, 8200 Aarhus N 28 49 54 37
Stinnet.dk (Christine Meldgaard Thorsen),
Augustenborggade 5, 8000 Aarhus C 40 46 05 04

Rubrikken fortsættes

Kosmetik og parfume

Beder
Ungduft.Dk I/S, Svendgårdsvej 19, 8330 Beder 60 19 80 86

Brabrand
Vita, Bentesvej 69, 8220 Brabrand 75 72 20 52

Galten
Strongfind, Porsevænget 29, 8464 Galten 29 10 02 00

Holme, Højbjerg, Skåde
Buhl Birthe, Elmehøjvej 34, 8270 Højbjerg 40 10 80 27

Hornslet
Parfumeplus ApS, Kaløvej 18, 8543 Hornslet 87 85 00 08

Uden for område
Spasupply ApS, Avedøreholmen 78 A, 2650 Hvidovre 70 22 45 75

Kosmetologer

Aarhus
Beuty Centret Mona, Ekkodalen 2, 8210 Aarhus V 86 16 96 89

Hammel
Head2toe, Vestergade 2 A, 8450 Hammel 86 66 84 50

Harlev J
Drejer Dorte, Gammel Stillingvej 431, 8462 Harlev J 26 89 28 03
Klinik Fia, Rødlundvej 261, 8462 Harlev J 20 60 70 69

Kostvejledning

Aarhus
Super Sundt, Vesterport 8 B, 8000 Aarhus C 61 79 99 01

Beder
Fnuggeline-Åarhus, Byagervej 6 A, 8330 Beder 86 93 84 32
Lyngbye Consult, Byagervej 140, 8330 Beder 32 96 66 38
Lyngbye Consult, Byagervej 140, 8330 Beder 32 96 66 38

Holme, Højbjerg, Skåde
Bodyiq ApS, Teglbakken 16, 8270 Højbjerg 40 25 47 50

Sabro
Wellness Assistance (Lone Og Leif Braad),
Hummeluhrevej 27 A, 8471 Sabro 86 94 99 80

Tilst
High On Life (Mads Bo Pedersen), Rugaardsvej 5, 8680 Ry ... 28 93 99 94

Kraner

Brabrand

Sørensen Johs. & Sønner Århus A/S
Sintrupvej 13,
8220 Brabrand **86 24 12 88**
Telefax **86 24 44 32**
se annonce under vognmænd

Galten
Kran Elektro A/S, Langelinie 53, 8464 Galten 86 24 17 66

Hadsten
Hadsten Tip-Service A/S, Toftegårdsvej 1, 8370 Hadsten 86 98 04 77

Holme, Højbjerg, Skåde
Højbjerg Maskinfabrik A/S, Oddervej 200, 8270 Højbjerg 86 27 08 00
SAWO A/S, Axel Gruhns Vej 6, 8270 Højbjerg 87 36 16 66

Kranio-Sakral-terapi

Vidste du at ZONETERAPI lindrer:

- Fordøjelsesproblemer?
- Luftvejslidelser? • Hovedpine/migræne? • Barnløshed?
- Kolik? • Hyppige infektioner?
- Stress/anspændthed?
- Allergier? • Menstruationssmerter samt flere andre ting?

Ring på 7087 4097 eller APOLLOKLINIKKEN.DK.

Apollo Klinikken

Aarhus
Dalstrup Annette, Brendstrupvej 72 E, 8200 Aarhus N 21 44 98 84
Kjeldal Lars, M.P.Bruuns Gade 29, 8000 Aarhus C 28 10 20 35
Naturligt Alternativ, Carl Bertelsens Gade 10, 8000 Aarhus C. 21 42 77 69

Egå
Kranio-Sakral Terapi & ALT, Brobjergvej 4, 8250 Egå 21 49 23 63

Hasselager
Healingsværkstedet, Hasseltoften 53, 8361 Hasselager 86 28 04 82

Holme, Højbjerg, Skåde

Apollo Klinikken
Heidesvej 17,
8270 Højbjerg **70 87 40 97**
Se annonce denne side

Arvad Jannie Kropsterapeut,
Holmegårdsvej 48, 8270 Højbjerg 26 70 24 84

Hørning
Klinik for krop og bevægelse, Peders Toft 27, 8362 Hørning . 23 29 16 69

Risskov
Zone-Huset, Nordre Strandvej 170, 8240 Risskov 26 27 23 77

Kreaturhandel

Hammel
Egegård Svineproduktion, Haxholmvej 50, 8450 Hammel 86 98 96 40

Kreditforeninger

se **Realkreditinstitutter**

Krisecentre

Aarhus

Christine Centeret Rådgivning
Skolebakken 5,
8000 Aarhus C **86 19 99 50**

Gallo Kriserådgivning, Nørregade 6, 8000 Aarhus C 86 18 86 98

Viby
Aarhus Krisecenter for voldsramte kvinder,
Søndervangen 92, 8260 Viby J 86 15 35 22

Kroer



ÅRHUS SMUKKESTE FESTLOKALER

86 29 22 33
www.tranbjerg-kro.dk
bb@tranbjerg-kro.dk

TRANBJERG KRO
Tranbjerg Hovedgade 37, 8310 Tranbjerg
kun 7 km fra Aarhus C

Aarhus
Jægerhytten, Jægergårdsgade 61, 8000 Aarhus C 86 12 22 75

Hadsten
Centralkroen, Søndergade 24, 8370 Hadsten 86 98 00 13

Hammel
Marsk Stig, Vestergade 12, 8450 Hammel 86 96 24 25

Hinnerup
Hinnerup Kro, Ørstedsvej 2, 8382 Hinnerup 86 98 50 68

Hørning
Hørning Kro & Hotel, Århusvej 4, 8362 Hørning 86 92 13 11

Mørke
Landevejskroen, Ebeltoftvej 8, 8544 Mørke 86 37 76 00

Tranbjerg

Tranbjerg Kro
Tranbjerg Hovedgade 37,
8310 Tranbjerg J **86 29 22 33**
www.tranbjerg-kro.dk
bb@tranbjerg-kro.dk
Se annonce denne side

Kuglelejer m.m.

Aarhus
Schaeffler Danmark ApS,
Jens Baggesens Vej 90 P, 8200 Aarhus N 70 15 44 44

Åbyhøj
Acton A/S, Gunnar Clausens Vej 66, 8260 Viby J 86 75 26 00

Kulturformidling

Aarhus
Levende Musik i Skolen, Saltholmsgade 22, 8000 Aarhus C .. 86 19 45 70

Tranbjerg
Bernhardtklubben, Trankær Vænge 168, 8310 Tranbjerg J .. 86 29 77 71

Kulturhuse

Aarhus

Børnekulturhuset Brobjergskolen
Frederiks Alle 20A, 8000 Aarhus C **89 40 48 77**
Frontløberne, Mejlgade 35, 8000 Aarhus C 86 13 54 66
Godsbanens Brugerforening,
Vesterbro Torv 1, 8000 Aarhus C 86 76 20 00

Huset
Vesterbro Torv 1,
8000 Aarhus C **86 76 20 00**

www.huset-aarhus.dk
huset@huset-aarhus.dk

Huset, Vesterbro Torv 1, 8000 Aarhus C 86 76 20 00

Koreografisk Center Archauz,
Valdemarsgade 1, 8000 Aarhus C 86 93 00 09
Kulturhus Aarhus, Officersbygningen
Vester Alle 3, 8000 Aarhus C **89 40 99 35**
Studenterhus Århus, Nordhavnsgade 1, 8000 Aarhus C 86 18 30 21
Sundheds-og Kulturcenter Frederiksbjerg og Langenæs,
Ankersgade 27, 8000 Aarhus C 86 17 73 35

Brabrand

Globus1
Gudrunsvej 3A,
8220 Brabrand **87 41 91 55**
www.globus1.dk

Holme, Højbjerg, Skåde

Kultur- og Kontaktsted Kragelund
Dybrovej 21, 8270 Højbjerg **87 36 13 37**

Kunsthandlere

Aarhus
Babuska-værkstedet, Sølystgade 12, 8000 Aarhus C 86 19 10 19
Ktgworks , Kalkværksvej 5 A, 8000 Aarhus C 22 30 84 59
Moving Helle, Otte Ruds Gade 37, 8200 Aarhus N 20 74 99 70

Aarhus Kunsthandel
Joh.Baunes Plads 18,
8000 Aarhus C **86 13 00 02**

Malerier købes og sælges

Frede Kjeldsen privat 86 11 71 44

Holme, Højbjerg, Skåde
All Words , Pilestræde 46, 1112 København K 26 51 44 78
Kunstforeningen , Hjulbjergvej 58, 8270 Højbjerg 87 36 80 40
Sejr Nielsen Kunst og Antikviteter,
Kalkjærvej 2, 8270 Højbjerg 86 11 36 38

Risskov
Bastaart Kunst & Interiør (Ann Maria Asmussen),
Tammerisvej 47, 8240 Risskov 86 17 34 91

Kunsthåndværk og -industri

Holme, Højbjerg, Skåde
Højbjerg Fotografiske Værksted,
Oddervej 80 C, 8270 Højbjerg 86 72 54 39

Kunstmalere

Viby
Atelier Kirsten Nylandsted Klokmose,
Magnoliavej 26, 8260 Viby J 40 34 20 77

Kunstmalere, artikler for

Aarhus

Aart de Vos
Klosterport 4,
8000 Aarhus C **86 13 55 66**
www.aartdevos.dk

Kurerservice

Aarhus
Abdi Hamid Hassan Omar, Rydevænget 13, 8210 Aarhus V ... 42 33 35 63
Bs1963 Transport, Grønnegade 117, 8000 Aarhus C 50 47 29 60
Ekspres Trans (Yasser Youssef Aly Atteya),
Fjældevænget 72, 8210 Aarhus V 30 25 17 28
GLS Express A/S, Sigma 7, 8382 Hinnerup 70 27 30 30
Js-Express , Olof Palmes Alle 42 A, 8200 Aarhus N 28 94 74 08
M.R. Levering, Paludan-Müllers Vej 57, 8210 Aarhus V 20 82 60 96
N.E. Lyngdorf Transport (Niels Erik Lyngdorf),
Niels Jensens Vej 4, 8000 Aarhus C 20 88 52 46

Brabrand
AG Transport (Ali Abdul-Ghani),
Emmasvej 11, 8220 Brabrand 27 50 90 37
Lyn Fragt, Holmstrupgårdvej 6 A, 8220 Brabrand 21 44 02 93
SBU-J ApS, Logistikparken 1, 8220 Brabrand 26 13 15 80
Tm Transport, Janesvej 9, 8220 Brabrand 28 68 53 92

Galten
P.R. Transport, Christinedahlsvej 2, 8464 Galten 26 32 84 22

Hadsten
Leif´s Transport, Møllevej 5, 8370 Hadsten 31 70 05 30
M & M Distribution ApS, Glentevej 14, 8370 Hadsten 86 91 45 79

Hasselager
Nielsen Jan Transport ApS,
Bavnegårdsvej 30, 8361 Hasselager 86 28 70 79
R. Transport, Porsevænget 23 A, 8361 Hasselager 22 90 70 53
T.G. Transport (Tommy Gregersen),
Lemmingvej 114, 8361 Hasselager 86 28 96 86

Holme, Højbjerg, Skåde
Ah Transport, Rundhøj Alle 51, 8270 Højbjerg 50 10 06 44

Hornslet
Buch Johan Holger, Tingvej 69 B, 8543 Hornslet 21 24 28 17

Lystrup
SprintKurér Aps, Vejlbjergvej 31, 8240 Risskov 88 80 78 07
TMT Jylland (Thomas M Jensen), Munkhøj 22, 8520 Lystrup . 86 21 06 87

Sabro
Sk Transport I/S (Søren Kofoed Og Lise Østergaard Larsen),
Borum Byvej 27, 8471 Sabro 87 30 00 39

Solbjerg
Bent's Transportservice (Bent A Hansen),
Kærgårdsparken 99, 8355 Solbjerg 86 92 84 28
Bent's Transportservice (Bent A Hansen),
Kærgårdsparken 99, 8355 Solbjerg 86 92 84 28

Åbyhøj
Cargo Flex Syd A/S, Tomsagervej 18, 8230 Åbyhøj 70 20 66 22

Kurser

Aarhus

Atea KompetenceCenteret,
Olof Palmes Alle 44, 8200 Aarhus N 70 25 25 50
Bro Adventure, Mønsgade 4, 8000 Aarhus C 25 27 54 44
Buchstrike (Kristian Buch),
Gyldenløvesgade 8, 8200 Aarhus N 24 83 72 41

Byhøjskolen
Mejlgade 53,
8000 Aarhus C **86 19 68 22**
info@bhs.dk
www.bhs.dk

cclifeacademy.dk, Mejlgade 45, 8000 Aarhus C 20 63 56 06
Coastzone A/S, Stadion Alle 70, 8000 Aarhus C 86 35 25 09
D & D Aalborg ApS, Runetoften 14, 8210 Aarhus V 86 78 66 83
Dansk NLP Institut A/S, Fredensgade 52, 8000 Aarhus C 70 10 11 70
Design Delight, Louis Hammerichs Vej 27, 8200 Aarhus N 31 24 84 04
Faurskov.Com (Brian Pedersen),
Skejbytoften 119, 8200 Aarhus N 40 77 94 64
First Flight , Søndergade 38, 8000 Aarhus C 20 83 34 65
Folkeligt Oplysnings Forbunds Kursusvirksomhed,
Sønder Alle 9, 8000 Aarhus C 86 19 54 35
Folkeuniversitetet I Århus,
Skt.Clemens Stræde 1, 8000 Aarhus C 86 19 05 66
Futurecom Århus ApS, Ryesgade 27, 8000 Aarhus C 86 13 75 19
Institut for Dybdeterapi ApS, Kystvejen 5, 8000 Aarhus C 87 52 55 99
IT Tokedahl (Frank Jim Tokedahl),
Vestre Ringgade 74, 8000 Aarhus C 60 28 54 98
Jds Solutions, Ny Munkegade 74, 8000 Aarhus C 28 89 70 47
Kongens Folk, Frederiksgade 75 E, 8000 Aarhus C 20 48 60 62
Kruse Fie, Fiskergade 88, 8000 Aarhus C 28 60 09 30
New Clear Act, St.St.Blichers Gade 18, 8000 Aarhus C 26 70 42 44
Obstruction , Brendstrupvej 62, 8200 Aarhus N 40 86 25 04
Óli Barddal Pga Træner,
Søndre Ringgade 10, 8000 Aarhus C 61 27 13 64
Outdoor Concept, Strandvejen 10 A, 8000 Aarhus C 40 32 80 32
Pædagogik (Grethe Sandholm),
Kildegården 6, 8000 Aarhus C 28 96 76 67
Re-Act, Præsteager 9, 8200 Aarhus N 28 33 34 84
Service & Co ApS, Vestergade 48, 8000 Aarhus C 70 21 12 22
Sgf Consult, Frydenlunds Alle 65, 8210 Aarhus V 31 12 62 06
Skrædderskolen Fagværkstedet,
Ny Munkegade 8, 8000 Aarhus C 86 13 37 45
Smart Parat I/S, Jordbrovej 18, 8200 Aarhus N 40 87 94 10
Spatium (Tina Pedersen),
Ingerslevs Boulevard 21, 8000 Aarhus C 20 10 23 28
Tanke. Rum, Agerbæksvej 7 B, 8240 Risskov 70 20 66 44
Unique Performance 21 96 66 09
Videns- og undervisningscenter (Kadir Bektas),
Morten Børups Gade 18, 8000 Aarhus C 50 57 35 45
VUC Århus Voksenuddannelsescenter,
Ingerslevs Boulevard 3, 8100 Aarhus C 87 32 25 98
Webdesign Århus, Hjortensgade 44, 8000 Aarhus C 86 19 19 19
Winthers Verdensfirma, Runevej 41, 8210 Aarhus V 20 77 35 50
Www.Forfatterskole.Dk, Kalmargade 56, 8200 Aarhus N 50 40 74 20
Ydun (Kirsten Frydensberg),
Hjortensgade 19, 8000 Aarhus C 98 14 76 95
Århus Akademi, Gøteborg Alle 2, 8200 Aarhus N 87 39 16 80
Aarhus Kiteschool , Strandvejen 14, 8000 Aarhus C 31 32 26 03
Århus Kunstakademi, Vestergade 29, 8000 Aarhus C 86 13 81 44

Brabrand

Dansk Vognmandsskole, Logistikparken 5, 8220 Brabrand 75 72 47 00
JOBDK A/S, Sintrupvej 71, 8220 Brabrand 70 10 88 11
Krogager Henrik, Jettesvej 25, 8220 Brabrand 27 91 36 03

Egå

Europe Franklin Covey, Grenåvej 425, 8250 Egå 86 22 60 40
Free Spirit, Hans Olsens Vej 15, 8250 Egå 41 82 83 09
Team-well (Bente Hangaard), Bugthusene 80, 8250 Egå 86 27 66 55
Wellbeing4u, Skæring Hedevej 418, 8250 Egå 20 64 00 63

Galten

AMS Coaching og Teams (Annette Mørk-Sørensen),
Ladingvej 31, 8464 Galten 86 24 86 85
Outbound Coaching, Lyngfeldvænget 16, 8464 Galten 28 44 24 14

Hadsten

Addfocus, Gammel Sellingvej 3, 8370 Hadsten 70 26 66 46

Hasselager

UCplus A/S, Alstrup Alle 11, 8361 Hasselager 87 34 80 70

Hinnerup

Rezultat ApS, Glamhøjvej 30, 8220 Brabrand 86 76 00 66

Holme, Højbjerg, Skåde

Dykkerhajen, Agtoftsvej 50, 6400 Sønderborg 24 45 21 45
Førstehjælpsgruppen, Rundhøj Alle 49, 8270 Højbjerg 26 74 80 99
Jnteaching (Jesper Nørskov), Dalvangen 46, 8270 Højbjerg . 27 12 64 21
Lodberg Peter Konsulent, Spicavej 6, 8270 Højbjerg 86 14 12 08
Selma, Jagtvej 12, 8270 Højbjerg 86 27 54 25
Spøttrup Aftenskole, Junovej 32, 8270 Højbjerg 30 48 12 40

Lystrup

Schmidt Claus Michael, Birkebakken 22, 8520 Lystrup 42 49 94 98

Risskov

Blowfire's Flying Circus (Jan Harder Blæsild),
Vestre Strandalle 155, 8240 Risskov 40 60 26 52
Dansk Replik, Nordre Strandvej 116 B, 8240 Risskov 20 46 20 46
Gallo Skolen, kreative fag, Blåmunkevej 6, 8240 Risskov 86 17 51 98
Hschwartz, Jættehøjen 7, 8240 Risskov 86 21 18 36
Jci Danmark, Solbakken 51, 8240 Risskov 70 20 18 40
Netcom Kursus ApS, Voldbjergvej 16, 8240 Risskov 86 17 17 51
PC-Gruppen, Sønderhøj 8, 8260 Viby J 86 17 42 11
Wiol I/S, Havgårdsvej 43, 8240 Risskov 86 17 13 15

Skødstrup

HRM retail training A/S, Grenåvej 627 A, 8541 Skødstrup 87 49 08 87
SuperUsers A/S, Krajbjergvej 3, 8541 Skødstrup 87 49 07 06

Solbjerg

Life2save I/S, Balskildevej 1, 8355 Solbjerg 22 27 79 66

Tilst

Ernst Helene Ejler, Tilst Søndervej 88 A, 8381 Tilst 27 12 58 13

Trige

Cultivator A/S, Hæstvej 46, 8380 Trige 70 13 36 00
Stald Sejthen, Vestermøllevej 130, 8380 Trige 41 02 21 78

Viby

COK - Midtjylland, Sønderhøj 16, 8260 Viby J 70 21 15 59
COK - Nord og Midt, Sønderhøj 16, 8260 Viby J 70 21 15 55
Instituto Espanol Aarhus , Damagervej 20 A, 8260 Viby J 29 88 75 56
Klausen Annette, Sydtoften 34, 8260 Viby J 87 38 14 34
Multiversitetet I/S, Tornhøjvej 73, 8260 Viby J 20 92 91 95
Procesbryggeriet (Pia Hutters),
Terp Skovvej 52, 8260 Viby J 29 61 65 69
Professionshøjskolen UCC, Engtoften 5, 8260 Viby J 41 89 90 01

Åbyhøj

Adventure Evolution Group,
Søren Frichs Vej 42 H, 8230 Åbyhøj 86 75 27 20
Dansk Edb Træning, Tousvej 54, 8230 Åbyhøj 86 25 89 33
Sbk Scandinavia A/S, Klamsagervej 27, 8230 Åbyhøj 86 77 00 11
TACK Training International Danmark A/S,
Søren Frichs Vej 42 H, 8230 Åbyhøj 86 75 39 93
Tack Training International Danmark A/S,
Søren Frichs Vej 42 H, 8230 Åbyhøj 86 75 39 93
"tryk 112", Åbyvej 126 A, 8230 Åbyhøj 27 12 27 98

Uden for område

Teamtoft, Ryesgade 104 C, 2100 København Ø 70 25 26 40

Kursuscentre

Aarhus

Koldkærgård Konferencecenter,
Agro Food Park 10, 8200 Aarhus N 70 20 88 10
Nn Safety 1st , Marselisborg Havnevej 54, 8000 Aarhus C 28 26 36 26
Scandinavian Congress Center,
Margrethepladsen 1, 8000 Aarhus C 89 36 20 40
Voksen Pædagogisk Center,
Skt.Nicolaus Gade 2, 8000 Aarhus C 86 18 18 65
Aarhussalen, Skt.Knuds Torv 3, 8000 Aarhus C 86 13 88 44

Beder

Friluftsgaarden.dk, Ballevej 50, 8330 Beder 40 42 77 00

Viby

Softadvice ApS, Bondehaven 34, 8541 Skødstrup 70 22 44 71

Kurvevarer

Risskov

Colorama Risskov Tapet-Farve
Nordre Strandvej 15,
8240 Risskov **86 17 99 22**
Stort udvalg i kurvevarer
colorama
www.risskovtapetogfarve.dk

Stoklund (Torben Lydersen Stoklund),
Fortebakken 7, 8240 Risskov 86 17 99 03

Købmænd

Aarhus

Far-East Trading, Banegårdsgade 36, 8000 Aarhus C 86 19 34 99
Far-east Trading, Banegårdsgade 36, 8000 Aarhus C 86 18 18 69
Firma Laurids Knudsen,
Hans Broges Gade 20, 8000 Aarhus C 86 12 31 01
Hans og Grethe Kaffe-The Frits Hansens Eftf.,
Banegårdspladsen 16, 8000 Aarhus C 86 12 03 16
Kløverparkens Nærbutik , Jordbrovej 7, 8200 Aarhus N 86 16 92 21
Kolonial (Ole Christian Liin Jensen),
Martin Vahls Vej 21, 8000 Aarhus C 86 13 35 63
Købmand Møller ApS, Chr.Wærums Gade 12, 8000 Aarhus C 86 12 82 16

Købmand Smedegaard
Sjællandsgade 103,
8000 Aarhus C **86 12 12 69**

Langenæshus Kolonial,
Augustenborggade 21, 8000 Aarhus C 86 14 48 37

Let-køb (Torben Andersen)
Sønderborggade 9,
8000 Aarhus C **86 14 54 32**
Telefax **86 14 54 32**

Rema 1000, Aldersrovej 33, 8200 Aarhus N 86 10 80 33

Spar Århus N.
Paludan-Müllers Vej 92,
8200 Aarhus N **86 16 80 60**

Egå

Rema 1000 Egå, Muslingevej 10, 8250 Egå 86 22 81 25
Spar Egå, Skæring Strandvej 8, 8250 Egå 86 22 82 44

Hammel

Vinoble Favrskov, Viborgvej 96, 8450 Hammel 86 96 29 44

Hasselager

Hasselager Nærbutik, Vangsbovej 1, 8361 Hasselager 86 28 56 19

Hjortshøj

Niels Schjeldahl, Hjortshøj Stationsvej 8, 8530 Hjortshøj 86 22 09 19

Mørke

Spar Mørke, Ebeltoftvej 20, 8544 Mørke 86 37 71 02

Risskov

Letkøb Forteparken v/Jan Brask Thomsen,
Ellebjergvej 2, 8240 Risskov 86 17 70 06

Tilst

Saigon Center Engros (Anh Tuan Nguyen),
Blomstervej 25, 8381 Tilst 86 24 82 99

Viby

Fmk Food , Rosenhøj 22 A, 8260 Viby J 60 65 08 82
Let-Køb (Torben Andersen), Rosenvangs Alle 50, 8260 Viby J 86 14 01 79
Ravnsbjerg Let-Køb, Stampesvej 23, 8260 Viby J 86 14 14 61
Ravnsbjerg Nærkøb og Pizzaria, Stampesvej 23, 8260 Viby J 86 14 14 61
REMA 1000 Stavtrup, Klokkeskovvej 15, 8260 Viby J 86 28 50 77

Køkkener

TRIGE KØKKENET
LAGERSALG
KØKKEN · BAD
GARDEROBE
Lægårdsvej 7, 8520 Lystrup
86 10 13 66
www.trige-koekkenet.dk
Åbningstider:
Mandag 7.00-19.00
Tirsdag 7.00-18.30
Onsdag 7.00-18.30
Torsdag 7.00-18.30
Fredag 7.00-14.30
Lørdag lukket
E-mail: jje@trige-k.dk

Aarhus

Biga Køkken Center ApS,
Holmstrupgårdvej 246, 8210 Aarhus V 86 12 32 68
Hanstholm Køkken Århus A/S,
Bredskiftevej 20 A, 8210 Aarhus V 86 19 12 20
Kvänum køkken, Åboulevarden 15, 8000 Aarhus C 86 93 90 00

Svane Køkkenet
Vintervej 9, 8210 Aarhus V **86 19 18 88**

KØKKEN · BAD · GARDEROBE
SVANE
KØKKENET
Vintervej 9 • 8210 Aarhus • Tlf. 86 19 18 88
Fax 86 19 38 81
www.svane.com

Sønderborg Køkkenet, Ny Banegårdsgade 49, 8000 Aarhus C .86 19 57 20

Vordingborg Køkkenet A/S
Viborgvej 280,
8210 Aarhus V **86 24 23 77**
vk@vordingborg.com
www.vordingborg.com

Brabrand

Larsen Erik Ulrich
Engdalsvej 105,
8220 Brabrand **86 26 37 16**
Mobil **23 26 81 51**
eularsen@mail.dk

Egå

Aubo Køkken og Bad, Gåseagervej 14, 8250 Egå 86 21 05 00
Aubo Køkken og Bad, Gåseagervej 14, 8250 Egå 86 21 09 00
Kitchn Egaa, Gåseagervej 12, 8250 Egå 86 22 35 00

Hammel

Kidz Cuisine (Howard Norman Smithson),
Duevej 6, 8450 Hammel 86 96 20 25
Skov Bad & Køkken 86 96 34 00

Holme, Højbjerg, Skåde

Kvik Køkkencenter Viby ApS,
Bjødstrupvej 20 A, 8270 Højbjerg 86 14 15 00

Lystrup

Lysani, Møgelgårdsvej 17, 8520 Lystrup 86 22 20 48

Trige Køkkenet
Lægårdsvej 7,
8520 Lystrup **86 10 13 66**
www.trige-koekkenet.dk
Se annonce denne side

Risskov

KD-Produktion ApS, Arresøvej 18 A, 8240 Risskov 86 17 24 80

Tilst

Designa, Tilst Skolevej 38, 8381 Tilst 87 42 69 69
Invita Århus, Tilst Søndervej 100, 8381 Tilst 86 15 14 00
Multiform Designcenter Århus A/S,
Tilst Søndervej 102, 8381 Tilst 86 10 86 13

Åbyhøj

Culina ApS, Åbyvej 115, 8230 Åbyhøj 70 22 11 84
Tvis-Modulia-Århus, Silkeborgvej 268, 8230 Åbyhøj 86 15 74 44

Køkkenudstyr

Aarhus

Gode Skår I/S, Grønnegade 2, 8000 Aarhus C 27 39 08 79

Mesterkok?
Find restauranten i De Gule Sider®

Køleanlæg og -udstyr

Varmepumper med høj virkningsgrad og den bedste kvalitet

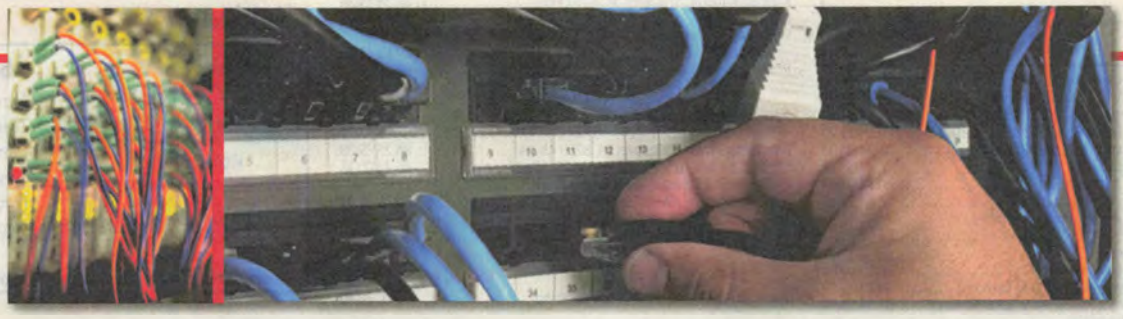

- Vindmølleinstallationer
- Salg, montering og service af varmepumper
- Servicefunktioner
- Fabriks- & maskininstallationer
- Kontorombygning
- DMX-lysstyring
- Odontologisk forskningsmiljø
- Instrumentering
- Maskinudvikling
- Profi/as-i med Siemens S7-styring
- Brostyring
- Nybygning af styretavler
- Ombygning af styretavler
- Nybygning af boliger
- Varehusbyggeri/butiksindretning
- Skibsinstallationer, herunder køleanlæg med brine

Djurs Automation

OCTOPUS

Tlf.: 70 87 79 96

Djurs Automation
www.automation.as

Østjylland
Glesborg Bygade 42
8585 Glesborg

Midtjylland
Postkrogen 10, Amborg
7400 Herning

Køle- fryseanlæg Artikler

Tlf. 39 40 01 75

3T Thermal Transfer Tech
lars@3t-thermal.dk · Hørkær 30 A, 2730 Herlev

Aarhus

Ahlsell Danmark ApS, Samuel Morses Vej 3, 8200 Aarhus N . 86 78 42 99
Berg Christian A/S, P.O.Pedersens Vej 29, 8200 Aarhus N ... 86 17 52 11
JP Køl & El, Søren Frichs Vej 20, 8000 Aarhus C 86 18 40 10
Kølemontøren ApS, Havrebakken 32, 8200 Aarhus N 40 40 86 21

Kølemontøren ApS
Havrebakken 32,
8200 Aarhus N.....40 40 86 21

Montering og reparation af varmepumper

Brabrand

Arsi Stål A/S, Truevej 11, 8220 Brabrand 86 24 02 00
Multi Køl A/S, Holmstrupgårdvej 2, 8220 Brabrand 87 47 70 00
Multikøl A/S 86 26 54 00

Hasselager

IM Køleteknik Aarhus A/S,
Birkegårdsvej 36, 8361 Hasselager 86 20 16 56
Jürgensen H. Jessen A/S, Birkemosevej 4, 8361 Hasselager 70 20 03 11

Hinnerup

Thorsen Køleservice A/S, Pi 4, 8382 Hinnerup 87 41 64 44

Hornslet

Johnson Controls Denmark Køleteknik,
Sortevej 30, 8543 Hornslet 87 36 31 00
Rosenholm Køleteknik A/S, Åbroen 20, 8543 Hornslet 86 97 41 94

Risskov

Güntner A G & Co., Julsøvej 1, 8240 Risskov 70 27 06 99
Jøva Beslag ApS, Holmagervej 1 L, 8543 Hornslet 86 17 21 22

Tilst

Lyvan Køleteknik, Viborgvej 760, 8471 Sabro 20 32 13 77

Viby

Angelo Køleteknik A/S, Vestermarken 17, 8260 Viby J 86 28 34 99
Carrie Refrigeaation Denmark A/S,
Industrivej 19, 8260 Viby J 86 14 62 11
Carrier Transicold, Gammelsø Vænge 6, 8260 Viby J 87 38 00 87

Find **advokaten** i De Gule Sider®

Uden for område

Djurs Automation
Glesborg Bygade 42,
8585 Glesborg.....70 87 79 96
Se annonce denne side

3T Thermal Transfer Tech
Hørkær 30A,
2730 Herlev 39 40 01 75
lars@3t-thermal.dk
Se annonce denne side

Køleanlæg og -udstyr, artikler for

Aarhus

Air-Con Danmark A/S,
Johann Gutenbergs Vej 11, 8200 Aarhus N 86 34 51 11

Køreskoler

Gennem 50 år har vi uddannet flere tusinde kvalitetsbilister

HARTMANNS KØRESKOLE ApS
Bautavej 1 A • 8210 Aarhus V

Tlf. 86 12 51 40

Kørekort til alt
Grund- og efteruddannelse
Teori: Formiddag, Eftermiddag, Aften

www.hudd.dk • info@hudd.dk

Aarhus

Aros Køreskole, Søndergade 3, 8000 Aarhus C 60 22 99 22
Bonus Køreskole, Toldbodgade 8, 8000 Aarhus C 60 81 59 95
Byens Køreskole, Toldbodgade 8, 8000 Aarhus C 40 18 64 29
Confidence Køreskolen,
Peder Skrams Gade 36, 8200 Aarhus N 87 45 00 15
Driveteam ApS, Jægergårdsgade 32, 8000 Aarhus C 86 13 55 44

Hartmanns Køreskole ApS
Bautavej 1A,
8210 Aarhus V.....86 12 51 40
Se annonce denne side

Hedegaard Køreskole
Vestre Tingskovvej 14,
8310 Tranbjerg J 20 15 51 20

Læs mere på www.hedegaardskoreskole.dk

Jeres Køreskole, Fredensgade 26, 8000 Aarhus C 86 23 17 16
Jeres Køreskole, Siimvej 75, 8680 Ry 86 89 21 22
Køreskolen Cruise, Søndergade 3, 8000 Aarhus C 40 46 20 63
Lundstrøm Køreskole, Søndre Ringgade 19, 8000 Aarhus C .. 26 47 37 48

March Køreskolen
Søndergade 3,
8000 Aarhus C.....86 15 83 63
www.march.dk

Midtbyens Køreskole Fuld Fart Frem
Fredensgade 26,
8000 Aarhus C

fuld▸fart▸frem.dk

70 88 85 32

Rask & Bøttern Køreskole Århus,
Silkeborgvej 90, 8000 Aarhus C 70 27 02 44
RBA Køreskole (Rasmus Bækgaard Andersen),
Stadion Alle 18, 8000 Aarhus C 25 36 56 26
Shuan Køreskole, Snogebæksvej 114, 8210 Aarhus V 86 91 21 33
Sterners (Peter Sterner),
Ove Gjeddes Gade 3, 8200 Aarhus N 28 25 75 62

Vestbyens Køreskole
Tingvej 2,
8210 Aarhus V.....40 79 56 20

Århus Køreskole, Søndergade 3, 8000 Aarhus C 86 26 26 18

Brabrand

Dansk Arabisk Køreskole, Gudrunsvej 7, 8220 Brabrand 28 13 50 00

Egå

Egå Køreskole
Egå Havvej 4,
8250 Egå.....86 22 08 96
Mobil.....40 95 78 55
ksabroe@post2.tele.dk

Køreskole (Bjarke Faarup), Kaprifolievej 13, 8250 Egå 86 78 71 20

Køreskolen 8250, Bredkær Tværvej 12, 8250 Egå 61 27 82 50
Rosenholm Kørelærer, Hægvej 11, 8250 Egå 86 99 63 85

Galten

Bahnes Køreskole, Århusvej 195, 8464 Galten 22 17 21 26
Hartmann Lars, Sømosevej 25, 8464 Galten 22 96 06 20
Mimi´s Køreskole, Sømosevej 6, 8464 Galten 40 10 37 16

Hadsten

Favrskov Køreskole, Enghaven 22, 8370 Hadsten 30 27 50 77
Jettes Køreskole, Vesterskovvej 42, 8370 Hadsten 86 98 34 12

Hinnerup

Pia´s Køreskole, Storegade 7, 8382 Hinnerup 23 72 30 66

Hjortshøj

Hjortshøj Køreskole, Gammel Kirkevej 99, 8530 Hjortshøj 86 22 13 70
Lenes Køreskole, Ogstrupgårdsvej 11, 8530 Hjortshøj 30 11 91 04

Holme, Højbjerg, Skåde

Alletiders Køreskole i Højbjerg (Carsten Graversen),
Jens Søndergaards Vej 15, 8270 Højbjerg 60 24 83 49

Hornslet

Holm Jette, Rosenholmvej 20, 8543 Hornslet 20 21 55 88

Hørning

Bjørn´s Køreskole, Jeksen Dalvej 3 B, 8362 Hørning 20 91 27 24
Køreskolen Antilo , Hybenvænget 44 B, 8362 Hørning 21 49 10 90
Manøvrecenter Hørningbanen ApS,
Jeksen Dalvej 3 A, 8362 Hørning 86 92 26 74

Lystrup

Kg-Tekst (Kaj Rützou Grunert),
Lærkehaven 78, 8520 Lystrup 29 82 14 62
Lystrup Køreskole, Lystrupvej 237, 8520 Lystrup 86 22 37 56

Mørke

Blegvads Køreskole, Hovedgaden 31, 8544 Mørke 86 97 41 85

Odder

Rosbaks Køreskole, Rørth Skovvej 40, 8300 Odder 86 54 16 33

Risskov

Køreskolen i Risskov, Strandbyvej 35, 8240 Risskov 86 17 77 55
Lars H. (Lars Heichendorff), Viengevej 11, 8240 Risskov 31 23 70 93
Nymann Allan, Fortevej 97 A, 8240 Risskov 20 86 77 99
Nymann Allan, Fortevej 97 A, 8240 Risskov 86 29 77 99
PTU's Køreskole, Arresøvej 11, 8240 Risskov 87 41 55 75

Sabro

Sørensen Karen, Gammel Viborgvej 152, 8471 Sabro 40 10 06 08

Skødstrup

Stigs Køreskole, Mågebakken 6, 8541 Skødstrup 40 14 05 85

Tilst

Axelsen Poul Erik, Østermarksvej 37, 8381 Tilst 86 24 29 92
Din Køreskole (Lasse Uldall), Østerløkken 55, 8381 Tilst 86 24 28 29
HP Køreskolen v/Lotte Henriette Pedersen,
Langkærvej 20, 8381 Tilst 27 12 10 79

Tranbjerg

Grøn Billist, Trankær Vænge 144, 8310 Tranbjerg J 23 11 21 01
Hedegaard Køreskole Bent Hedegaard
Vestre Tingskovvej 14, 8310 Tranbjerg J 86 29 01 20
Lindas Køreskole, Børupvej 321, 8310 Tranbjerg J 86 29 03 20

Viby

Clear Sky Flying (Niel Marthinus le Roux),
Risdalsvej 30, 8260 Viby J 25 78 62 73

Åbyhøj

Handicapkøreskolen
Søndergade 3,
8000 Aarhus C **86 15 83 63**
www.march.dk

Maikens Køreskole (Maiken Madsen),
Silkeborgvej 216, 8230 Åbyhøj 28 30 40 63

Uden for område

Drive´n, Søndergade 12 A, 6200 Aabenraa 21 29 11 25

Find **diætisten** i De Gule Sider®

Kørestole

Odder

KFN ApS, Bondesvadvej 15, 8300 Odder 86 14 22 65

Laboratorier

Aarhus

Ah Diagnostics A/S, Runetoften 18, 8210 Aarhus V 87 45 90 10
Aros Applied Biotechnology,
Brendstrupgårdsvej 102, 8200 Aarhus N 70 27 11 70
Dianova A/S, Brendstrupgårdsvej 102, 8200 Aarhus N 35 88 50 00
Mikrolab Aarhus A/S, Axel Kiers Vej 34, 8270 Højbjerg 86 29 61 11
Stemcare A/S, Sauntesvej 13, 2820 Gentofte 70 25 71 21
Udviklingslaboratoriet ApS,
Kongsvang Alle 41, 8000 Aarhus C 70 25 37 37

Brabrand

Forening For Stammere I Danmark,
Silkeborgvej 765, 8220 Brabrand 86 94 13 88

Galten

Eurofins Miljø A/S (Galten), Smedeskovvej 38, 8464 Galten .. 70 22 42 66

Hammel

Alsident System A/S, Finlandsvej 10, 8450 Hammel 86 96 50 00

Holme, Højbjerg, Skåde

DNA Center ApS, Teglbakken 16, 8270 Højbjerg 70 27 97 52

Lystrup

Fødevareregion Vest, Sønderskovvej 5, 8520 Lystrup 72 27 50 00
International Food Science Centre A/S,
Sønderskovvej 7, 8520 Lystrup 86 22 99 86

Risskov

Biocontrol Systems A/S, Sindalsvej 29, 8240 Risskov 86 21 30 77
Biolab A/S, Sindalsvej 30, 8240 Risskov 45 41 01 41
Hounisens Laboratorieudstyr A/S,
Sindalsvej 27, 8240 Risskov 86 21 08 00

Trige

Aqua Salis, Gammel Landevej 50 B, 8380 Trige 24 84 07 65
Pipeline Biotech, Røvedvej 1, 8380 Trige 70 22 08 40

Laboratorieudstyr

Holme, Højbjerg, Skåde

Labmodul, Søren Nymarks Vej 4, 8270 Højbjerg 70 21 21 89

Risskov

Biolab A/S, Sindalsvej 29, 8240 Risskov 86 21 28 66

Lagerhoteller

Aarhus

Cargo Service A/S, Europaplads 16, 8000 Aarhus C 87 30 80 50
Dit Pulterkammer Århus Nord A/S,
P.O.Pedersens Vej 14, 8200 Aarhus N 87 37 02 03
Pacman (Claus Hjortshøj Andersen),
Otte Ruds Gade 17, 8200 Aarhus N 30 13 06 71
Warehouse Aarhus A/S, Skovgaardsgade 3, 8000 Aarhus C . 40 60 51 10

Brabrand

BOXIT Brabrand
Edwin Rahrs Vej 75,
8220 Brabrand **86 36 37 00**
Århus Nord/ Risskov, Stokagervej 1, 8240 Risskov **86 29 10 00**

BOXIT®
DIT XTRA DEPOTRUM
www.boxit.dk

Landinspektører

Holme, Højbjerg, Skåde

Dit Pulterkammer Højbjerg A/S,
Michael Drewsens Vej 3, 8270 Højbjerg 87 37 02 03

Mårslet

Lumen ApS
Hørretvej 40 A,
8320 Mårslet **40 78 08 60**

lumen
Sikker og tør opbevaring
www.lumen.dk

Lagerinventar

Hadsten

J.L Montageteknik ApS, Bavnehøjvej 125, 8370 Hadsten 21 48 45 09

Viby

Schourup Hans A/S, Engtoften 12, 8260 Viby J 86 14 62 44

Laminering

Lystrup

Dk Laminering ApS, Lyshøjen 2, 8520 Lystrup 86 75 58 88

Risskov

Kreativ Montage, Arresøvej 7, 8240 Risskov 21 45 20 90

Landbrugsartikler

Holme, Højbjerg, Skåde

AGROHEDGE ApS, Skådehøjen 36, 8270 Højbjerg 86 16 69 75

Landbrugsbyggeri

Hammel

Hedegården, Viborgvej 224, 8450 Hammel 86 96 51 57

Hornslet

Halling Haller, Hyacintvej 17, 8543 Hornslet 86 99 92 53

Landbrugsmaskiner

Hadsten

Lyngfeldt A/S, Langskovvej 4, 8370 Hadsten 87 61 33 33

Hammel

Haurum smede og montageservice,
Haurum Byvej 2, 8450 Hammel 86 96 42 55

Hinnerup

Traktor & Høstspecialisten A/S,
Herredsvej 8, 8382 Hinnerup 86 98 87 00

Sabro

Lading Maskinforretning ApS, Viborgvej 854, 8471 Sabro 86 94 84 66
Toft Brdr. Maskinforretning, Stillingvej 105 A, 8471 Sabro ... 86 94 87 00

Sporup

Team Tolstrup Maskiner, Klintrup Hedevej 16, 8472 Sporup . 86 96 81 92

Viby

Agro Waste A/S, Gunnar Clausens Vej 26 B, 8260 Viby J 70 20 33 94

Uden for område

AgroX ApS, Lysemosen 8, 8600 Silkeborg 86 87 76 88

Faret vild?
Find vej med mobilen på mobil.dgs.dk

Landinspektører

LANDINSPEKTØRFIRMAET LE34 A/S
Vi dækker resten af landet fra vores kontorer i:
Ballerup • Hillerød • Frederikssund • Odense

LE34 Århus
Ryhavevej 7
8210 Aarhus V
Fax 8615 0235

LE34 Randers
Kavalerivej 9
8930 Randers NØ
Fax 8712 3118

www.le34.dk
70 88 75 09

LE34

Find **advokaten** i De Gule Sider®

Rubrikken fortsættes

Landinspektører

AAKJAER
LANDINSPEKTØRER
AARHUS ODDER SKANDERBORG 86 13 29 22 www.aalsp.dk

Aarhus

Bøgh & Krabbe, Landinspektørfirmaet
Rosensgade 36,
8000 Aarhus C 86 12 63 88
bk@bk-land.dk
www.bk-land.dk

HOS Landinspektørerne A/S
Katrinebjergvej 63,
8200 Aarhus N 86 13 59 77

Landinspektørfirmaet LE34 A/S
Ryhavevej 7,
8210 Aarhus V 70 88 75 09

LANDINSPEKTØRFIRMAET LE34 A/S
www.le34.dk
70 88 75 09
Se annonce side 171

Madsen Jens T.B. Landinspektørfirmaet LE34,
Ryhavevej 7, 8210 Aarhus V 77 33 22 02

AAKJAER Landinspektører
Vestergade 8,
8100 Aarhus C 86 13 29 22
www.aalsp.dk
Se annonce denne side

Galten

Geopartner Landinspektørgården A/S,
Hirsevænget 14, 8464 Galten 87 54 07 75

Hammel

Geopartner Landinspektørgården A/S,
Jagtvej 54, 8450 Hammel 86 96 10 76

Hornslet

Landgard Peder
Ballesvej 15,
8543 Hornslet 86 99 40 22
Priv. Rønnehaven 19, 8520 Lystrup, ... 86 22 48 08
LANDINSPEKTØR PEDER LANDGARD
Ballesvej 15, 8543 Hornslet
e-mail: p.landgard@mail.dk

Åbyhøj

Geopartner Landinspektørgården A/S,
Trigevej 20, 8382 Hinnerup 70 88 33 86
LIFA A/S Landinspektører,
Søren Frichs Vej 40 G, 8230 Åbyhøj 86 93 93 00

Landskabsarkitekter

Aarhus

Birnbaum Lise Johanne, Frederiks Alle 105, 8000 Aarhus C .. 86 13 24 05

Boldt Niels Landskabsarkitekt MAA PLR
Grønnegade 77B,
8000 Aarhus C 86 13 56 95
Telefax 86 13 31 61

Landskabsarkitekter M.D.L. M.A.A.,
Dronning Margrethes Vej 71, 8200 Aarhus N 86 37 18 10
Skaarup Preben Landskabsarkitekt MAA, MDL, PLR,
Graven 3, 8000 Aarhus C 86 13 56 77
Tegnestuen Havestuen, Svanekevej 8, 8210 Aarhus V 86 16 00 30
Thing og Wainø ApS, Langenæs Alle 21, 8000 Aarhus C 86 14 34 18

Trige

Gudmundsson Holmar, Spørring Kirkevej 9, 8380 Trige 86 98 94 22

Laserskæring

Hørning

Skandia Knive A/S, Torshøjvej 260, 8362 Hørning 86 92 17 00

Last- og varebiler

Aarhus

Iveco A/S Aarhus, Bredskiftevej 22, 8210 Aarhus V 87 45 48 48
LJ Handel ApS, Møllevejen 27, 8000 Aarhus C 20 40 35 70

Galten

Scangaard Lastvognsservice, Ursusvej 12, 8464 Galten 70 12 01 24

Hammel

Christensen John, Norgesvej 12, 8450 Hammel 40 54 70 71

Hørning

Dahse Handel, Erantisvænget 8, 8362 Hørning 50 14 33 74

Viby

Volvo Truck Center, Gunnar Clausens Vej 4, 8260 Viby J 87 38 28 75

Leasing

Aarhus

Jyllands Leasing, Nordhavnsgade 1, 8000 Aarhus C 87 61 46 60

Brabrand

Auto Escape Nordic (Bruno Couly),
Laskedalen 83, 8220 Brabrand 40 28 25 26

Legatformidling

Holme, Højbjerg, Skåde

J D Fundraising, Egebæksvej 47, 8270 Højbjerg 28 92 15 28

Legeredskaber

Holme, Højbjerg, Skåde

Copla Legepladser, Michael Drewsens Vej 18, 8270 Højbjerg 86 28 80 45
Ludus Legeredskaber ApS, Axel Kiers Vej 44, 8270 Højbjerg . 86 29 68 98

Legetøj en gros

Aarhus

Edutoy A/S, P.O.Pedersens Vej 14 A, 8200 Aarhus N 70 26 00 07
Four Esses, Silkeborgvej 325, 8230 Åbyhøj 44 21 21 24
Games Stores Group Denmark,
M.P.Bruuns Gade 25, 8000 Aarhus C 87 30 01 35

Hasselager

VN Legetøj A/S
Stormosevej 39,
8361 Hasselager 86 28 32 11

Hornslet

Boel Denmark ApS, Løgtenvej 41, 8543 Hornslet 86 17 10 07

Risskov

Samsoc ApS, Sindalsvej 42 A, 8240 Risskov 86 10 31 00

Legetøjshandlere

Aarhus

Askeladen, Gammel Munkegade 4, 8000 Aarhus C 86 19 10 22
Badut & Kanalje, Jægergårdsgade 86, 8000 Aarhus C 70 20 16 30
BR Legetøj, Finlandsgade, 8200 Aarhus N 86 10 83 22
Build-A-Bear Workshop,
M.P.Bruuns Gade 25, 8000 Aarhus C 86 18 28 08
Børnenes Magasin ApS, Badstuegade 21, 8000 Aarhus C 61 10 84 84
KREA A/S, P.O.Pedersens Vej 14 A, 8200 Aarhus N 86 78 57 00
Krea A/S, Guldsmedgade 22, 8000 Aarhus C 86 18 25 58

Leg og Tøj
M.P.Bruuns Gade 15,
8000 Aarhus C 86 20 96 12
info@legogtoj.dk
www.legogtoj.dk

Brabrand

BR-Legetøj, Gudrunsvej, 8220 Brabrand 86 25 35 54

Egå

Etf A/S, Muslingevej 24, 8250 Egå 86 10 07 07
Susan Legetøj, Egå Strandvej 115, 8250 Egå 86 22 20 86

Hammel

Mariehønen, Østergade 20, 8450 Hammel 86 96 12 02

Hjortshøj

Gamle Skole Den, Smedebakken 14, 8530 Hjortshøj 86 22 83 66

Holme, Højbjerg, Skåde

TOYSOLDIERS of SCANDINAVIA (Jakob Bredahl Kjær),
Madsbjergparken 18, 8270 Højbjerg 40 40 23 44

Hornslet

ABC Centeret, Skolevangen 6, 8543 Hornslet 86 99 50 33

Risskov

Buddy Legetøj, Frijsenborgvej 5, 8240 Risskov 86 21 34 53
HGM Leg, Haldsøvej 14, 8240 Risskov 86 17 31 50

Tilst

Karmi Trading, Anelystparken 62, 8381 Tilst 87 36 01 01

Uden for område

Toys To Kids, Morsingvej 2, 7900 Nykøbing M 86 32 48 45

Levnedsmiddelindustrien, artikler for

Aarhus

Lacto Foods, Åbogade 15, 8200 Aarhus N 87 34 56 34
Solae Denmark A/S, Sydhavnsgade 7, 8000 Aarhus C 89 31 21 11

Brabrand

Danisco A/S, Edwin Rahrs Vej 38, 8220 Brabrand 89 43 50 00

Uden for område

Aarhus Krymmel og Drageefabrik ApS,
Lyngbyvej 54 A, 9520 Skørping 86 94 92 44

Lifte

Brabrand

Jysk Liftservice & Polering ApS,
Jernbanevej 5, 8220 Brabrand 40 34 36 37
Nordjysk Lift A/S, J.P.Larsens Vej 19, 8220 Brabrand 99 24 52 95

Mørke

Liftservice A/S, Randersvej 26, 8544 Mørke 86 37 70 33

Liftudlejning

Risskov

Ramirent A/S
Mosevej 25,
8240 Risskov 87 43 10 20
Bøgekildevej 12
8361 Hasselager 86 29 99 22
www.ramirent.dk

Lim og klæbestoffer

Viby

3M A/S, Sønderhøj 7, 8260 Viby J 87 33 88 00

Limousineservice

Royal Limousine Service
For Business & Pleasure
Eksklusiv transport til unikke oplevelser..
Kontor 7087 5555
Mobil 7087 5560

Ring og få et tilbud!
"Så ved De hvad De får..."
www.royal-limousine.dk

Østjyllands Limousine Service
Exclusiv befordring
tlf. 86 98 14 88
Bryllup, Sølv- og Guldbryllup
Skoleafslutninger
Firmakørsel m.m.

www.jyllandslimousine.dk
Østjyllands Limousine Service
Søndergade 56, Hadsten

Hadsten

Østjyllands Limousine Service
Søndergade 56,
8370 Hadsten 86 98 14 88
limo-service@vip.cybercity.dk
www.jyllandslimousine.dk
Se annonce denne side

Hinnerup

Hinnerup Limousine Service, Snerlevej 10, 8382 Hinnerup ... 23 61 16 25
Hinnerup Limousine Service, Snerlevej 10, 8382 Hinnerup ... 86 91 16 21

Hørning

Brandstrup Limousine Service,
Møllevænget 4, 8362 Hørning 86 92 26 26

Uden for område

Royal Limousine Service
Anemonevej 128,
8700 Horsens 70 87 55 55
Mobil 70 87 55 60
www.royal-limousine.dk
Se annonce denne side

Lokalhistoriske arkiver

Brabrand

Lokalhistorisk Arkiv For Borum-Lyngby,
Langelinie 69, 8471 Sabro 20 68 80 84

Hammel

Haurum-Sall Lokalhistorisk Arkiv,
Skolevangsvej 12, 8450 Hammel 86 96 16 96

Find **håndværkeren** i De Gule Sider®

Hornslet

Rosenholm Egnsarkiv, Tingvej 33, 8543 Hornslet 86 99 61 56

Malling

Beder-Malling Egnsarkiv, Tværgade 20, 8340 Malling 86 93 10 55

Sabro

Sabro Fårup Lokalhistorisk Samling,
Sabro Skolevej 4, 8471 Sabro 86 94 98 29

Luftfartsselskaber

Holme, Højbjerg, Skåde

Paravision (Anders Agerbo), Elverdalsvej 3, 8270 Højbjerg .. 40 45 48 22

Lufttrafik

Aarhus

Skyfox ApS, Peder Skrams Gade 21, 8200 Aarhus N 28 91 14 09
Skyfox (Mikkel Pedersen),
Peder Skrams Gade 21, 8200 Aarhus N 28 91 14 09

Lyd- og lysudlejning

Aarhus

Audiocare (Karsten Pedersen),
Holbergsgade 19, 8000 Aarhus C 22 51 70 34
Kids Jukebox Dk I/S, Mejlgade 86, 8000 Aarhus C 22 55 81 36
Lydfreaks.dk, Sølystgade 9, 8000 Aarhus C 20 64 98 98
Lydkraft PA Udlejning, Skanderborgvej 5, 8000 Aarhus C 86 14 62 12
Seelite A/S Århus, Filmbyen 19, 8000 Aarhus C 70 26 04 01

Holme, Højbjerg, Skåde

Værksted For Lys og Lyd, Axel Kiers Vej 20 A, 8270 Højbjerg 86 72 25 55

Trige

Quix.Dk, Randersvej 502, 8380 Trige 40 63 50 30

Viby

CA-PA Rentals I/S
Rudolfgårdsvej 1C,
8260 Viby J **70 20 04 66**
Telefax **70 20 03 66**
Victory Tour Production ApS,
Gunnar Clausens Vej 26, 8260 Viby J 70 23 01 75

Åbyhøj

SoundWave, Gjellerupvej 83 B, 8230 Åbyhøj 86 18 40 58

Lydproduktion

Aarhus

Airplay Studios, Montanagade 29 E, 8000 Aarhus C 86 19 12 12
Arnsbo Media, Jens Baggesens Vej 47, 8200 Aarhus N 70 22 70 42
CreamCrop ApS, Sjællandsgade 51, 8000 Aarhus C 86 13 89 65
inaudio, Åbogade 40, 8200 Aarhus N 30 13 89 38
Soundfocus ApS, Ryesgade 20, 8000 Aarhus C 86 17 80 00

Hammel

Blindefonden - Fonden for Aktive Blinde,
Banealle 8, 8450 Hammel 86 96 63 21

Tilst

Nordic Sound Design S.m.b.a,
Havkærvænget 108, 8381 Tilst 61 68 06 00

Viby

Feedback Recording ApS, Haraldsgade 27, 8260 Viby J 86 11 52 00

Åbyhøj

Birdland ApS, Åbyvej 119, 8230 Åbyhøj 86 25 50 00

Uden for område

Unmute, Vesterlundvej 86 A, 8600 Silkeborg 21 61 55 15

Lydstudier

Aarhus

Aros, Lydstudiet, Silkeborgvej 47, 8000 Aarhus C 70 20 12 40
Mindless Studio, Knudrisgade 27, 8000 Aarhus C 86 18 12 25

Skanderborg

Combi Sound, Møltoftvej 6, 8660 Skanderborg 86 14 98 55

Viby

Future Force Audio (Kaspar Vorbeck),
Byvangs Alle 7, 8260 Viby J 40 40 40 16

Lystfiskeri

Harlev J

Harlev Put & Take, Højbyvej 9, 8462 Harlev J 86 94 12 12

Læderhandlere

Aarhus

Galleri Bon Goût (Storcenter Nord),
Finlandsgade 17, 8200 Aarhus N 86 10 88 12
Lædervarer A/S Kongsvang,
Grundtvigs Alle 161, 6400 Sønderborg 86 18 57 00
NEYE Lædervarer, M.P.Bruuns Gade 25, 8000 Aarhus C 86 12 24 09

Lædervarer

Aarhus

Bystroom, Nordborggade 27, 8000 Aarhus C 22 33 47 18
Crumpler Shop Århus, Store Torv 10, 8000 Aarhus C 86 12 12 26
Galleri Bon Goût (Storcenter Nord),
Finlandsgade 17, 8200 Aarhus N 86 10 88 12
Kongsvang Lædervarer A/S,
Grønnegade 77 B, 8000 Aarhus C 86 12 00 49
NEYE Administration, Klosterstræde 1, 1157 København K ... 33 69 28 00
Neye Lædervarer, Skt.Clemens Torv 8, 8000 Aarhus C 86 12 06 90

Brabrand

Neye Lædervarer, Gudrunsvej 7, 8220 Brabrand 86 25 12 44

Egå

House Of Madsen , Skæring Sandager 125, 8250 Egå 29 32 25 45
Jp Line ApS, Skæring Hedevej 152, 8250 Egå 86 24 91 06

Tilst

Sørensen Læder A/S, Anelystparken 31, 8381 Tilst 87 45 29 30

Læger

Underrubrik:

- Praktiserende læger
- Børnesygdomme
- Fysiurgi/reumatologi
- Gynækologi (kvindesygdomme og fødselshjælp)
- Hjerte- og kredsløbssygdomme
- Hud- og kønssygdomme (dermatologi og venerologi)
- Kirurgi
- Medicinske sygdomme
- Neurologi (nervesygdomme)
- Neurokirurgi
- Ortopædisk kirurgi
- Plastikkirurgi
- Psykiatri
- Røntgendiagnostik
- Øjenlæger
- Øre-, næse- og halslæger
- Læger, andre

Praktiserende læger

Aarhus

Kidmose Kirurgi Konsulent , Degnebakken 4, 8210 Aarhus V . 20 95 57 79
Slt Undervisning , Skejby Vænge 141, 8200 Aarhus N 40 44 71 45
Abdi Ali's Firma, Frydenlunds Alle 39, 8210 Aarhus V 58 51 06 21
Aftenvaccination Århus, Vejle Kolding, Fredericia,
Vesterport 4, 8000 Aarhus C 40 29 25 71
Ardest Steen Pennerup, Åboulevarden 82, 8000 Aarhus C ... 86 12 12 62

Banegårdspladsen Lægerne
..... **86 19 28 33**

Lægerne Banegårdspladsen 16
86 19 28 33
Beinta Skaalum
Preben Terp Laursen
Dorrit Keiding
Tlf.: tid: 8-9 • Kons. efter aftale
www.dok3.dk
Banegårdspladsen 16, 1. tv • 8000 Aarhus C

Bondo, Ovesen og Heje,
Banegårdspladsen 6, 8000 Aarhus C 86 12 47 55
Bonven Tove Fjord og Hans Chr Risborg,
Skt.Pauls Kirkeplads 7, 8000 Aarhus C 86 13 26 44
Sædbanken Cryos ApS, Vesterbro Torv 1, 8000 Aarhus C 86 76 06 99
Dalgaard Erik, Paludan-Müllers Vej 28, 8200 Aarhus N 86 10 50 11
Demensklinikken, Barthsgade 3, 8200 Aarhus N 89 49 36 50
Fisker Dorte, Banegårdspladsen 8, 8000 Aarhus C 86 19 89 44
Frost Jens W og Karen V, Store Torv 5, 8000 Aarhus C 86 20 11 99
Geil Jens Peter, Ryesgade 31, 8000 Aarhus C 86 19 64 63
Gram-Hansen Jørn, Viborgvej 3, 8000 Aarhus C 86 19 86 11
Henriksen Anne Brehm, Skrydstrupvej 11, 8200 Aarhus N ... 86 16 45 44
Holm Jørgen, Nordre Ringgade 94, 8200 Aarhus N 86 16 76 95
Høgh Erik, Banegårdspladsen 8, 8000 Aarhus C 86 19 89 44

Jacobsen Mogens
Skt.Clemens Stræde 7,
8000 Aarhus C **86 12 05 55**
www.lgclemens.dk

Kjær Ejner
Skt.Pauls Gade 3,
8000 Aarhus C **86 12 07 64**

Praktiserende læge og Søfartslæge
E-konsultation
Medicinfornyelse og tider på:
www.doktorejner.dk
Åben konsultation og tidsbestilling

Kjær-Rasmussen Læge
Ryesgade 1,
8000 Aarhus C **86 12 04 24**
Konsultation efter aftale
www.ryesgade1-2sal.dk

Korsholm Mogens, Nørregade 36, 8000 Aarhus C 86 12 57 66
Kpmedical, Trøjborgvej 4, 8200 Aarhus N 60 20 20 09

Kruse Lars
Banegårdspladsen 2,
8000 Aarhus C **86 12 15 36**

Lassen Ole, Annette Svane og Sean H Pedersen
Guldsmedgade 27,
8000 Aarhus C **86 13 43 63**
Tlf. tid 8-9, (Annette Svane) 86 13 43 63
Tlf tid 8-9, (Ole Lassen) 86 29 47 50
Tlf tid 8-9, (Sean H. Pedersen) 86 13 45 66
Kons. efter aftale tidsbestilling: 10-12

Lund Lis & Jette Møller Nielsen
Park Alle 5,
8000 Aarhus C **86 13 58 11**
www.cure4you.dk/787
Tlf. tid 8 - 9, tidsbestilling 9 - 12

Find vej med mobilen på **mobil.dgs.dk**

Lund Peter
Tordenskjoldsgade 32A,
8200 Aarhus N **86 10 75 00**
Tlf.tid: 8-9, Medicin- og tidsbestilling: 9-12
www.laegepeterlund.dk

Lægerne Busgadehuset, Frederiksgade 25, 8000 Aarhus C .. 86 15 28 22
Lægerne i Skt. Olufsgade, Skt.Olufs Gade 1, 8000 Aarhus C . 86 12 08 77
Lægerne Jeppesen og Krogh, Randersvej 37, 8200 Aarhus N 86 16 70 21
Lægerne Store Torv 6, Aarhus I/S,
Store Torv 6, 8000 Aarhus C 86 12 95 33
Lægerne Vennelystparken,
Høegh-Guldbergs Gade 6 A, 8000 Aarhus C 89 42 32 55
Malling Anette, Dansgade 11, 8260 Viby J 86 14 00 33
Mattson & Sandum Lægerne,
Assensgade 19, 8000 Aarhus C 86 18 23 99
Medconsult , Heibergsgade 24, 8000 Aarhus C 61 71 70 78
Minnas Læringsrum, Thunøgade 44, 8000 Aarhus C 86 12 11 43
Misbrugspsykiatrisk Klinik (Henning Damgaard Laugesen),
Fuglebakkevej 54, 8210 Aarhus V 86 16 06 86
Mørk Niels, Fredensgade 29, 8000 Aarhus C 86 20 11 66
Niklassen Kim Ross, Augustenborggade 21 C, 8000 Aarhus C 86 14 42 30
Nordentoft Henrik, Vesterport 3, 8000 Aarhus C 86 12 51 55
Okholm og Andersen Lægerne, Park Alle 1, 8000 Aarhus C .. 86 12 09 66
Paaske William, Brendstrupgårdsvej 100, 8200 Aarhus N 89 49 54 14
Rasmussen Marianne R., Park Alle 3, 8000 Aarhus C 86 19 16 11
Rubak Jens Mørck, Banegårdspladsen 8, 8000 Aarhus C 86 19 89 44
Sandvej og Lyngholm, Otte Ruds Gade 16, 8200 Aarhus N ... 86 16 85 44
Schmidt Ejnar Ørum, Langenæs Alle 22, 8000 Aarhus C 86 14 48 25
Sehested Per, Banegårdspladsen 20, 8000 Aarhus C 86 12 65 15

Sehested Peter Lisbeth Bisgaard & Ellen Louise Kristensen
Ryesgade 1,
8000 Aarhus C **86 13 10 36**
Tlf.tid 8-9, tidsbest. 10-14, kons.efter aftale.

Skallgård Frank, Tordenskjoldsgade 21, 8200 Aarhus N 86 16 12 55
Studstrup Henrik, Tingvej 2 A, 8210 Aarhus V 86 15 90 95
Sønderby Peter, Søndre Ringgade 59, 8000 Aarhus C 86 14 77 88

Thomsen John L
Ryesgade 31,
8000 Aarhus C **86 13 72 13**
Telefonkonsultation fra 8 - 9 Tlf. 86 27 11 16
www.gangweb.dk/j.l.thomsen

Villadsen Anna M og Tove Poulsen,
Borggade 16, 8000 Aarhus C 86 18 51 66
Villadsen Uffe, Ryesgade 33, 8000 Aarhus C 86 13 36 39
Wohlert Lars & Birthe Johannsen,
Skt.Pauls Kirkeplads 2, 8000 Aarhus C 86 12 23 28

Beder

Dan Clinic, Bispelundvej 68, 8330 Beder 86 27 60 88
Lægerne i Beder, Byvej 30, 8330 Beder 86 93 69 00

Brabrand

Bakthyar, Gudrunsvej 7, 8220 Brabrand 20 76 35 16
City Vest lægecenter, Gudrunsvej 7, 8220 Brabrand 86 25 02 22
Hass Else, Gudrunsvej 7, 8220 Brabrand 86 25 02 22
Juul-Andersen Hanne og Egon Lægerne,
Engbakken 5, 8220 Brabrand 86 26 07 22

Lægerne Brabrandhus
Hovedgaden 54,
8220 Brabrand **86 26 00 40**
Læge Henrik Reumert Korsby
Læge Karsten Gott Schmidt
www.laegernebrabrandhus.dk

Overbeck Søren, Gudrunsvej 7, 8220 Brabrand 86 25 02 22
Poulsen Lone, Gudrunsvej 7, 8220 Brabrand 86 25 02 22
Raben-Pedersen Inger og Hans Skibsted,
Gudrunsvej 7, 8220 Brabrand 86 25 04 00

Galten

Lægerne i Skovby, Hørslevvej 41, 8464 Galten 86 94 51 22
Lægerne Søndergade, Søndergade 18, 8464 Galten 86 94 33 22

Hadsten

Lægehuset Østergade, Østergade 11, 8370 Hadsten 86 98 37 55
Lægehuset Ågade, Ågade 61, 8370 Hadsten 86 98 30 44
Mikkelsen O & H J Jaritz-Nielsen,
Voldum-Rud Vej 1 A, 8370 Hadsten 86 49 13 13

Hammel

Lægerne Sallvej Hammel, Sallvej 16, 8450 Hammel 86 96 25 00

Harlev J

Bendtsen Lene og Ellen Ladegård og Carsten Krogh Jørgensen, Gammel Stillingvej 409, 8462 Harlev J 86 94 19 50

Hasselager

Kolt Lægepraksis Lægerne Ingelis Vendel Nielsen & Niels Thyme , Kolt Østervej 29, 8361 Hasselager 86 28 31 62
Sønderby Kenneth Læge, Kolt Østervej 64, 8361 Hasselager 61 33 15 21

Hinnerup

Hinneruplægerne I/S, Herredsvej 25, 8382 Hinnerup 87 62 20 70

Holme, Højbjerg, Skåde

Bittmann Sven, Hørhavevej 60, 8270 Højbjerg 86 27 49 22
Madsen Bernt & Alice Østergård,
Rundhøj Alle 135, 8270 Højbjerg 86 11 68 22
Rosenvangsalle Lægerne,
Rosenvangs Alle 213, 8270 Højbjerg 86 27 11 55
Rybro Lars, Holme Parkvej 277, 8270 Højbjerg 87 45 12 77
Wemmelund Lisbeth og Sven, Stenvej 21, 8270 Højbjerg 86 27 00 11

Hørning

Mohamed Farah, Bjertrupvej 7, 8362 Hørning 86 92 33 22

Lystrup

Lægerne Bystævnet 5, Bystævnet 5, 8520 Lystrup 86 74 03 22
Lægerne Elstedhøj, Elstedhøj 6, 8520 Lystrup 86 22 70 22

Mørke

Jensen Nils, Hovedgaden 43, 8544 Mørke 86 97 45 00

Risskov

Mikkelsen Søren Psykiater, Agerbæksvej 11, 8240 Risskov .. 31 41 95 35
Møller Kiatri Lene Ruge Speciallæge i Børne- og Ungdomspsy, Rosenvej 11, 8240 Risskov 61 67 11 86

Friis Hanne
Dybbølvej 25,
8240 Risskov **86 17 61 64**
www.lægevejen.dk

Rubrikken fortsættes

Læger : Praktiserende læger

Knudsen Ole Juel Thiis, Tretommervej 56, 8240 Risskov 86 17 61 67
Lægerne Axelsen og Fausholt I/S,
Vestre Strandalle 56, 8240 Risskov 86 17 76 74
Lægerne Tjelevej 17, Tjelevej 17, 8240 Risskov 87 42 50 10
Steen Marianne, Nordre Strandvej 101, 8240 Risskov 86 17 77 98
Vinter Niels, Tretommervej 27 A, 8240 Risskov 86 17 74 26

Skødstrup

All Consult (Alex Lund Laursen),
Hunderosevej 7, 8541 Skødstrup 86 99 13 16
Skødstrup Lægepraksis, Stationsvangen 70, 8541 Skødstrup 86 99 16 55

Tilst

Koopmann Hans Dieter, Torstilgårdsvej 44, 8381 Tilst 86 24 22 25

Schleisner og Rykær Lægerne
Ertebjerg 92,
8381 Tilst **86 25 27 00**
Telefax **86 25 26 91**

Telefonkons. 8-9 træffes kun efter aftale

Tranbjerg

Baagaard , Ravnholtvej 149, 8310 Tranbjerg J 51 24 61 11
Lægerne i Tranbjerg, Kirketorvet 14, 8310 Tranbjerg J 86 29 31 33

Viby

Lægerne Viby Midtpunkt I/S, Viby Ringvej 5, 8260 Viby J 43 33 16 60
Brockelmann Kim, Holme Møllevej 11, 8260 Viby J 86 14 32 35
Hasling Bente, Dansgade 11, 8260 Viby J 86 14 09 44
Holst Knud, Skanderborgvej 163, 8260 Viby J 86 14 04 11
Kjellerup og Petersen Lægerne,
Skanderborgvej 178 A, 8260 Viby J 86 14 63 00
Lægerne Viby Midtpunkt, Viby Ringvej 5, 8260 Viby J 43 33 16 60
Nellemann Vibeke, Viby Ringvej 20, 8260 Viby J 86 14 88 88

Pedrampour Kian
Rosenhøj 17B,
8260 Viby J **86 29 13 33**
Tlf.tid 8.00 - 14.00

Schallert Hans, Viby Ringvej 20, 8260 Viby J 86 14 86 86

Åbyhøj

Speciallæge Hvistendal ApS,
Ludvig Feilbergs Vej 5, 8230 Åbyhøj 86 15 90 22
Henningsen Erik Juul, Åby Bækgårdsvej 14, 8230 Åbyhøj 86 15 61 33
Jørgensen Marianne Holdt, Silkeborgvej 268, 8230 Åbyhøj .. 86 15 89 22

Larsen Jens Michael
Silkeborgvej 268,
8230 Åbyhøj **86 15 24 11**

Møller-Hansen Elisabeth, Fenrisvej 9, 8230 Åbyhøj 86 15 96 80

Udholm Steen
Silkeborgvej 268,
8230 Åbyhøj **86 15 70 77**
Telefontid 8-9
Medicin og tidsbestilling 9-13.30

Børnesygdomme

Aarhus

Børnelægen Aarhus ,
Morten Børups Gade 10, 8000 Aarhus C 86 19 59 00

Fysiurgi/reumatologi

Aarhus

Gustavsen Erik Morten
Klostertorvet 6,
8000 Aarhus C **86 19 66 77**

Gynækologi (kvindesygdomme og fødselshjælp)

Aarhus

Maigaard Fertilitetsklinik I/S
Jens Baggesens Vej 88H,
8200 Aarhus N **86 10 13 88**
www.maigaard.dk

Aagaard Gynækologi og Fertilitet,
Hedeager 35, 8200 Aarhus N 86 12 61 21

Hjerte- og kredsløbssygdomme

Hjertespecialist
Erik La Cour
Banegårdsgade 36 A st.
8000 Aarhus C
Telefax 8619 8393
Telefon 8619 6588
Tidsbestilling kl. 7-16
Åben 4 dage om ugen kl. 7-19
Klinikken er handicapvenlig m/rampe.
Speciale i intern medicin & cardiologi.
www.hjertespecialist-lc.dk
info@hjertespecialist-lc.dk

Aarhus

Hjertespecialist
Banegårdsgade 36A,
8000 Aarhus C **86 19 65 88**
info@hjertespecialist-lc.dk
www.hjertespecialist-lc.dk

Hjertespecialist
Erik La Cour
Se annonce denne side

Aarhus Hjerteklinik, Banegårdspladsen 20, 8000 Aarhus C .. 86 12 84 40

Viby

Aarhus Privatklinik, Stavtrupvej 7 A, 8260 Viby J 86 28 96 88

Åbyhøj

EDTA Klinikken
Sophus Bauditz Vej 16,
8230 Åbyhøj **70 23 21 55**
Telefax **86 75 21 85**
edta@edta.dk
www.edta.dk

Hud- og kønssygdomme (dermatologi og venerologi)

Aarhus

Bang Karen
Guldsmedgade 1,
8000 Aarhus C **86 12 13 10**
hudlæge ph.d **86 12 13 10**

Egekvist Henrik, Klostergade 20, 8000 Aarhus C 86 13 22 80

Jacobsen Finn Kjær og Christian Grønhøj
Store Torv 5,
8000 Aarhus C **86 12 18 88**
www.hudlaeger.dk

Aarhus hudlæge- og laserklinik v/Ulla Søderberg
Ryesgade 31,
8000 Aarhus C **86 12 22 02**
Telefax **86 12 24 62**
Privat konsultaton: **86 20 24 20**
Kosmetiske behandlinger **51 27 17 27**
www.cutis.dk
Speciallæge i hudsygdomme

Kirurgi

Aarhus

Kiil Jette Plastikkirurgisk Klinik,
Skolegade 19, 8000 Aarhus C 86 18 04 88

Medicinske sygdomme

Aarhus

Endoskopiklinikken,
Jens Baggesens Vej 88 E, 8200 Aarhus N 86 13 08 46

Neurologi (nervesygdomme)

Aarhus

Jepsen Hedegaard Ole, Viborgvej 30, 8000 Aarhus C 86 13 41 80

Hammel

Neurologisk Speciallægeklinik,
Ny Tilemannsvej 4, 8450 Hammel 87 65 90 02

Neurokirurgi

Risskov

Speciallægepraksis i neurokirurgi,
Skovagervej 24, 8240 Risskov 86 17 36 68

Ortopædisk kirurgi

Aarhus

Ortopæd kirurgi og Sportsskader Klinik for
Lundingsgade 31,
8000 Aarhus C **86 12 91 74**
Telefax **86 19 32 88**
www.ortopaed-klinikken.dk

Tranbjerg

Niedermann Bent, Børupvej 281, 8310 Tranbjerg J 86 29 90 99

Plastikkirurgi

GRYMER
PRIVATHOSPITAL
SKEJBY
TUEAGER 5 • 8200 AARHUS N
TLF: 86 10 80 11
WWW.GRYMER.DK
SE ANNONCEN UNDER HOSPITALER

Aarhus

Grymer Privathospital Skejby I/S
Tueager 5,
8200 Aarhus N **86 10 80 11**
gymer@gymer.dk
www.gymer.dk

GRYMER
PRIVATHOSPITAL
SKEJBY
86 10 80 11
Se annonce denne side

Plastikkirurgisk Klinik Prismet, Viborgvej 3, 8000 Aarhus C .. 86 12 95 00

Psykiatri

Aarhus

Bjerrum Stefan Speciallæge I Psykiatri,
Knudrisgade 33 B, 8000 Aarhus C 86 12 40 61
Brødsgaard Mogens, Rosenkrantzgade 2, 8000 Aarhus C 86 13 55 85
Fredgaard Jytte Psykoterapeut,
Gustav Wieds Vej 19, 8000 Aarhus C 26 70 63 13
Gudenåens Terapi Center, Vejlby Centervej 46, 8240 Risskov 42 42 15 38
Hausmann Gitte Psykiater,
Harald Jensens Plads 1, 8000 Aarhus C 87 30 30 83

Hinnerup

Geria - Alderspsykiatrisk Klinik
(Speciallægе i psykiatri Jesper P. Schou)
Egevænget 2,
8382 Hinnerup. **53 53 52 22**
www.geria.dk

Risskov

Brodersen Arne Speciallæge i psykiatri,
Højagervej 6 A, 8240 Risskov 86 17 95 05
Psykiatrisk Speciallægeklinik,
Vestre Skovvej 6 A, 8240 Risskov 86 17 00 57

Schrøder Palle Stensbæk Speciallæge i Psykiatri
Villadsensvej 2A,
8240 Risskov **87 41 99 99**

Røntgendiagnostik

Aarhus

Illum Frands
Morten Børups Gade 10,
8000 Aarhus C **86 19 84 22**
Tlf. 86 19 84 22
Fax 86 12 00 02

Røntgenklinikken, Morten Børups Gade 10, 8000 Aarhus C .. 86 19 84 22

Øjenlæger


Nyeste teknologi
• Grå stær
• Linseoperation (Prelex)
• Bygningsfejl
• ReStor (Brillefri)
• Efterstær
• Øjenlågsoperation
ØJENKLINIKKEN SKT. CLEMENS
MICHAEL KJÆR HANSEN
ØJENLÆGE • ØJENKIRURG
SKT. CLEMENS STRÆDE 9
8000 AARHUS C
KIRURGISK:
TLF. 86 12 90 70
MEDICINSK:
TLF. 86 12 17 82
www.synskirurgi.dk

Aarhus

Aros, Øjenklinikken, Østergade 9, 8000 Aarhus C 86 12 37 60
Bøgh Jørn Aarhus Øjenklinik,
Banegårdspladsen 6, 8000 Aarhus C 86 12 78 24

Kjær-Rasmussen Lene
Kystvejen 37,
8000 Aarhus C **86 19 27 73**
Konsultation efter aftale

Knudsen Lars Loumann øjenlæge
Hans Hartvig Seedorffs Stræde 3,
8000 Aarhus C **86 12 32 35**

Øjenlæge
Lars Loumann Knudsen
Dr.med., Ph.D. • Lektor i Oftalmologi
Speciale
Diabetes - AMD - Grøn stær
www.nethindeklinik.dk

Find **pengeinstituttet** i De Gule Sider®

Find **pengeinstituttet** i De Gule Sider®

Skt. Clemens Øjenklinikken
Skt.Clemens Stræde 9,
8000 Aarhus C 86 12 17 82
Se annonce side 174

Skt. Clemens Øjenklinkken,
Skt.Clemens Stræde 9, 8000 Aarhus C 86 12 90 70

Øjenklinikken Valdemarsgade
Valdemarsgade 32,
8000 Aarhus C 86 12 36 31

Speciallæge i øjensygdomme
Morten Engholm Jacobsen

Undersøgelse og behandling af alle øjensygdomme
Operationer for grå stær og øjenlågsproblemer

Daglig telefontid mellem 10 og 12

Hinnerup

Eye Consultant, Elgårdsminde 51, 8382 Hinnerup 53 43 40 65

Holme, Højbjerg, Skåde

Eye Consulting ApS, Uraniavej 23, 8270 Højbjerg 86 14 33 90

Øre-, næse- og halslæger

Aarhus

Blegvad Susanne ph.d.
Østergade 4,
8000 Aarhus C 86 20 90 32
Tlf. tid mandag til fredag 9-11.

Karlsmose Bo, Store Torv 6, 8000 Aarhus C 86 12 80 74

Lüscher Michael S.
Park Allé 3, st. th.,
8000 Aarhus C 86 19 49 00
Speciallæge i øre-, næse og halssygdomme, Ph.D.
Tlf. 86 19 49 00
www.86194900.dk
Kons. efter aftale • Telefontid: 08.30 -12.30

Oxlund Inger Øre Næse-og Halslæge
Store Torv 8,
8000 Aarhus C 86 12 16 12

Pedersen Ulrik overlæge dr.med. ,
Klostertorvet 6, 8000 Aarhus C 86 12 75 20

Paaske Peter
Østergade 4,
8000 Aarhus C 86 20 90 32
Tlf. tid mandag til fredag 9-11.

Vinther Bent
Klostertorvet 6,
8000 Aarhus C 86 12 75 20
Telefontid mellem 8-10 - Konsultation efter aftale

Øre Næse Hals Klinik
8000 Aarhus C 86 10 43 00
www.aaboulevarden17.dk

Brabrand

Aggerholm Kirsten, Gudrunsvej 7, 8220 Brabrand 86 25 00 25

Skanderborg

Bramstoft Mads
Sygehusvej 7,
8660 Skanderborg 86 52 28 66

Speciallæge i Øre-, næse- og halssygdomme
Konsultation efter aftale • Telefontid 9-12
Tlf. 86522866 • www.bramstoft.dk

Viby

Kjær Dorthe
Viby Ringvej 20,
8260 Viby J 86 14 27 26

Uden for område

Øre Næse Hals Klinikken
Trangstræde 15,
8900 Randers C 86 42 54 44

Speciallæger i øre- næse- og halssygdomme
Konsultation efter aftale
www.otologer.dk

Læger, andre

Aarhus

Ciconia Aarhus Privathospital,
Saralyst Alle 50, 8270 Højbjerg 86 27 76 26

Speciallægernes Hus
Morten Børups Gade 10,
8000 Aarhus C 86 19 84 22

Speciallægernes Hus
Morten Børupsgade 10 · 8000 Aarhus C

Århus MR-klinik 86 12 12 00
Frands Illum
Røntgendiagnostik 86 19 84 22
Danske Lægers Vaccinationsservice A/S
Rejsevaccinationer 70 25 90 40
Jørgen Olesen
Almen Medicin 86 12 20 02
Henrik Olesen
Almen Medicin 86 12 20 02
Hanne Rudbeck
Kvindesygdomme 86 19 88 22
Kirsten Storm
Børnesygdomme 86 19 59 00

Winther Agnes, Vesterport 3, 8000 Aarhus C 86 12 10 32
Århus Gigt Klinik, Park Alle 7, 8000 Aarhus C 86 12 10 49

Egå

Kjær Klaus, Strandbakkevej 19, 8250 Egå 20 94 67 28

Hasselager

Medicinsk Konsulent Tjeneste,
Svanlevvej 37, 8361 Hasselager 70 27 93 00

Holme, Højbjerg, Skåde

Jan Tagesen, Holmevej 144, 8270 Højbjerg 40 57 32 88
Stresino Ane Speciallæge ApS,
Emiliedalsvej 203, 8270 Højbjerg 86 43 06 75

Hørning

Hørning Lægecenter ApS
Nørre Alle 24,
8362 Hørning 86 92 19 88
Lægetelefon 8-9
Medicin- og tidsbestilling 9-12

Risskov

Consult (Phuong le Quach Reisinia),
Nordre Strandvej 102, 8240 Risskov 40 18 33 33

Skødstrup

ChrisDerm (Christian Vestergaard),
Tronkærgårdsvej 47, 8541 Skødstrup 26 18 81 32

Læger, artikler for

Solbjerg

Medic Meridian ApS, Højlundsparken 81, 8355 Solbjerg 86 93 39 34

Lægevagt

Aarhus

Lægevagten

regionmidtjylland midt

Lægevagten

tager telefonen på hverdage mellem kl. 16.00 og kl. 08.00 og i weekenden og helligdage hele døgnet.

tlf. 7011 3131

Husk, at du skal ringe og lave en aftale med lægevagten, FØR du møder op i konsultationen. Du skal selv sørge for transporten til og fra konsultationen.

Lækagesporing

Tilst

Århus Termografi og Inspektion ApS,
Østermarksvej 13, 8381 Tilst 86 24 16 77

Løftegrej og spil

Holme, Højbjerg, Skåde

Hmf Group A/S, Oddervej 200, 8270 Højbjerg 86 27 08 00

Risskov

Jakobsen P. E. A/S, Arresøvej 7, 8240 Risskov 86 17 22 66

Min dgs

På degulesider.dk kan du nu gemme dine søgeresultater,
så de altid er let tilgængelige, når du har brug for dem.
Og det er ikke kun navne og numre på dine venner og leverandører, du kan gemme.

Det er også rutevejledningen til tante Oda i Odense eller fætter Gert i Berlin.

Prøv selv **Min dgs** på degulesider.dk.

Søg gult - det' lige hér.

Låse

BYENS LÅSESERVICE

DØGNTLF.: 8610 6500

- Montering af låse
- Reparation og omkodning
- Alt i låsesystemer
- Elektronisk adgangskontrol
- Dør- og autooplukning
- Godkendt af forsikringsselskaberne

Administration og værksted • Randersvej 143 • 8200 Aarhus N

Web: www.byens-laaseservice.dk
Mail: service@byens-låseservice.dk

86 10 65 00

Din Låsesmed

Aabyhøj Låseservice

v/Anton Nygaard
Silkeborgvej 329 · 8230 Åbyhøj
Tlf. 86 10 76 22 · Tlf. 86 25 75 25
Fax 86 10 05 56
info@din-laasesmed.dk · www.din-laasesmed.dk
Godkendt af forsikringsselskaberne · Aut. Skafor installatør

- Auto nøgler efter nr.
- Alt i låse og nøgler
- Omlægning af låse
- Montering af diverse låse
- Magnet- og motorlåse
- Dørlukker monteres
- Låsesystemer - Porttelefoner
- Oplukning

DØGNTELEFON 86 20 66 00

Ruko

GARANTI FOR SIKKERHED ANSVAR FAGKUNDSKAB

Sikring med garanti

BAGLÅSEN

oplukning dag & nat

Godkendt af forsikrings-selskaberne

Aut. Skafor installatør

86 23 05 00
DØGNTELEFON

Skødstrup låse

døgnvagt

86 99 04 04

Butik • Silkeborgvej 329 · 8230 Åbyhøj • 8610 7622 • Tlf. 8625 7525

Låsepartner

BC Århus

87 34 00 50

PENGESKABE · PORTTELEFONER · ADGANGSKONTROL · LÅSESYSTEMER

Ruko Sikringscenter

Undgå ventetid!



Bjørnholms Alle 4-6, 8260 Viby J

laasepartner.dk

ISO 9001 CERTIFICERET

"SIKKER DANMARK

Aarhus

Express låseservice

DØGNVAGT

70 87 74 30

www.sikkerdanmark.dk

Gør det sikkert med...

- Låse og Låsesystemer
- Adgangskontrol
- TV overvågning
- Porttelefoni
- Alarmer
- Gittersikring
- Dørautomatik

E.T. LÅSESERVICE

v/Erling Skøtt

Sikring med garanti – Dansk Låsesmede Forening

LÅSESYSTEMER

- Reparation
- Montering
- Omlægning
- Opdirkning
- EL-aflåsning
- Aut. RUKO-service



86 22 90 57
Fax: 86 22 95 33
Granbakken 3
8520 Lystrup

Skafor Godkendt

www.et-laaseservice.dk

Ingen kørselstillæg i Stor-Århus

HØJBJERG LÅSESERVICE

v. Peder Hedegaard, bygningskonstruktør BTH

DØGNVAGT 86 27 76 60

Rosenvangs Allé 195A
8270 Højbjerg

- Ruko låsesystemer og nøgler
- Omlægning af cylindre
- Adgangskontrol
- Oplukning af døre
- Montage af dørlukkere
- Montering og reparation af låse
- Indbrudssikring
- Postkassesystemer
- Rådgivning



Sikring med garanti – Dansk Låsesmede Forening

Aut. *Ruko* Service

Mail: info@hlservice.dk
www.hlservice.dk

Undgå ubehagelige overraskelser.
Benyt dig af faglig kompetence

- Autoriseret Ruko låseservice
- Autoriseret medeco låseservice
- Montering af sikkerhedslåse
- Magnet- og motorlåse
- Patenteret Låsesystemer
- Dørlukkere og dørautomatik
- Reparation og omkodning af låse
- Tyverisikring til erhverv og private

ISO 9001-2008 certificeret - Godkendt af forsikringsselskaberne

aarhus@laasekompagniet.dk

Låsekompagniet.dk

87 41 92 00

Åbyvej 77 • 8230 Åbyhøj

BAGGER LÅSE&ALARM



- Låsesystemer
- Oplukning
- Låsemontage
- Elektr. låse og nøgler
- Adgangskontrol
- Alarmanlæg
- Pengeskabe
- Videoovervågning

DØGNVAGT



Tlf. 88 88 82 62

Ollegårdsvej 3 · 8260 Viby J
bagger@bagger-laase.dk · www.bagger-laase.dk

bonne

LÅSE & SIKRING APS

Tlf. 70 87 72 53

Medlem af Dansk Låsesmedeforening



Keld Bonne

- Elektronisk adgangskontrol
- Porttelefon
- TV-overvågning
- Dørpumper
- Rulle- og faste gitre
- Postkasser
- Døroplukning
- Biloplukning
- Omkodning
- Låsesystemer
- Elektronisk sikring
- Mekanisk sikring

Soren Frichs Vej 20, 8000 Aarhus C
Fax: 86 10 30 02
Mail: Laase@BonneSikring.dk
www.BonneSikring.dk

DØGNVAGT

Godkendt af forsikringsselskaberne ved udskiftning af låse eller omkodning i forbindelse med tyveri af nøgler.

ABILDGAARD LÅSESERVICE ApS

DØGNSERVICE

www.abildgaard-laaseservice.dk



Aut. Skafor installatør & godkendt af forsikringsselskaberne.

500 meter fra Århus C

86 14 03 80

Jysk Låse- & Sikringsteknik Fiirgaard Låse Eftf.

87 41 92 00

v/Låsekompagniet.dk

Find **advokaten** i De Gule Sider®

Aarhus

Bonne Låse & Sikring ApS
Søren Frichs Vej 20,
8000 Aarhus C 70 87 72 53
bonne LÅSE & SIKRING APS
Se annonce side 178

Byens Låseservice
Randersvej 143,
8200 Aarhus N 86 10 65 00
service@byens-laaseservice.dk
www.byens-laaseservice.dk
Se annonce side 176

Jysk Låse- & Sikringsteknik
Åbyvej 77,
8230 Åbyhøj 87 41 92 00
v/Låsekompagniet.dk
Se annonce side 178

Låsekompagniet.dk, Åbyvej 77, 8230 Åbyhøj 70 25 52 60

Sikker Danmark
Aarhus V 70 87 74 30
DØGNVAGT
www.sikkerdanmark.dk
Se annonce side 177

Hadsten

Jydsk Låse Center ApS, Over Hadstenvej 26, 8370 Hadsten .. 70 22 83 28

Harlev J

Special Låse ApS, Skibbyvej 49, 8462 Harlev J 87 48 33 21
Specialmontering ApS, Skibbyvej 49, 8462 Harlev J 20 60 08 09

Holme, Højbjerg, Skåde

Højbjerg Låseservice
Rosenvangs Alle 195A,
8270 Højbjerg 86 27 76 60
Telefax 86 27 76 65
info@hlservice.dk
www.hlservice.dk
HØJBJERG LÅSESERVICE
86 27 76 60
Se annonce side 178

Lystrup

E.T. Låseservice
Granbakken 3,
8520 Lystrup 86 22 90 57
www.et-laaseservice.dk
Se annonce side 178

Viby

Abildgaard Låseservice ApS
Carl Jensens Vej 22,
8260 Viby J 86 14 03 80
Se annonce side 178

Bagger Låse & Alarm
Øllegårdsvej 3,
8260 Viby J 88 88 82 62
Se annonce side 178

Låsepartner BC Arhus
Bjørnholms Alle 4,
8260 Viby J 87 34 00 50
Låsepartner BC Århus
Se annonce side 177

Åbyhøj

Din Låsesmed, Silkeborgvej 329, 8230 Åbyhøj 70 23 05 55

Din Låsesmed Aabyhøj Låseservice
Silkeborgvej 329,
8230 Åbyhøj 86 10 76 22
Telefax 86 10 05 56
info@din-laasesmed.dk
www.din-laasesmed.dk
Se annonce side 176

Din Låsesmed Aabyhøj Låseservice,
Silkeborgvej 329, 8230 Åbyhøj 86 23 05 00

Låsekompagniet.dk
Åbyvej 77,
8230 Åbyhøj 87 41 92 00
Låsekompagniet.dk
Se annonce side 178

Ruko A/S, Klamsagervej 35, 8230 Åbyhøj 86 25 70 00
Skødstrup Låse, Silkeborgvej 329, 8230 Åbyhøj 86 99 04 04
Åbyhøj Låse, Åby Bækgårdsvej 6, 8230 Åbyhøj 86 15 19 60

Madrasser

Aarhus

Jydsk Skum
Jægergårdsgade 77,
8000 Aarhus C 86 12 70 88
Telefax 86 12 74 34
JYDSK SKUM www.jydsk-skum.dk

Skumhuset
Badstuegade 1,
8000 Aarhus C 86 12 89 30
Telefax 86 21 51 23
www.skumhuset.dk

Malere

MalerHuseT
Chr. Blegvad & Co. A/S
86 16 11 33
Jens Baggesens Vej 41 · 8200 Aarhus N
kontor@malerhuset.dk · www.malerhuset.dk
KVALITET · ØKONOMI · TID · SAMARBEJDE

INSITU-RENS Graffiti Fjerneren A/S

MALERHUSET
- Vi forskønner og bevarer -

Sjøreen & Co

OBS & Jysk Møbellakering A/S

Ole Blegvad 40 80 60 00 · Henrik Ottens 40 80 60 08
Nina Ejs 40 80 60 10 · John A. Hansen 40 80 60 42

BYGNINGSMALERARBEJDE · FACADER & FACADERENSNING · SPRØJTELAKERING AF INVENTAR M.V.
GRAFFITIRENSNING · HØJTRYKSSPULING 0-500 BAR · STÅLKONSTRUKTIONER
BETONRENOVERING · EPOXYBEHANDLING

GARANTI PÅ KVALITET
ETABLERET 1948

Arv og testamente?
Find advokaten i De Gule Sider®

Rubrikken fortsættes

Malerfirma Ernst Hansen A/S

Ind hellere at male

Danske Malermestre

Nordlandsvej 76 . 8240 Risskov . Tlf. 70 27 12 11 . Fax 70 27 12 21
www.malerfirmaernsthansen.dk • e-mail: post@mfeh.dk

ANDERSENS MALERFORRETNING

Neptunvej 33
8270 Højbjerg

86 11 35 69
Mobil: 28 40 18 04

GARANTI PÅ KVALITET

MALERFIRMA OVE LAURSEN & SØN

Jørgen Berg Laursen
Malermester

M: 40 43 66 61
info@ovelaursen.dk

Danske Malermestre
Medlem af Danske Malermestre

YDUNSVEJ 16 • 8230 Åbyhøj • T. 86 15 70 76
VÆRKSTED • Grønnegade 77b • 8000 Aarhus C

Malermester Tina Lan

GARANTI PÅ KVALITET

SØNDERVANG 15
8444 BALLE

TLF. 40 89 03 38

WWW.MALERMESTER-TL.DK

MALERFIRMA DENNIS RIBER EFTF.

v/ EFTF. ANTHONY SMITH

Tlf. 7021 6563

byg garanti

e-mail: dennisribereftf@dr-malerfirma.dk
www.dr-malerfirma.dk

Kvalitetshåndværk

MALERFIRMA
BENT ELGAARD

Garanti på kvaliteten

Holme Møllevej 14 | 8260 Viby J
Tlf. 86 11 81 66 | Bil. 40 44 00 22
www.bent-elgaard.dk

MALERFIRMAET TIPSMARK

DANSKE MALERMESTRE

Mobil 40 16 09 80

www.malertipsmark.dk

MALERHUSET

- Vi forskønner og bevarer -

Sjøreen & Co

86 16 56 33
Jens Baggesens Vej 41 · 8200 Aarhus N
kontor@malerhuset.dk · www.malerhuset.dk

GARANTI PÅ KVALITET
ETABLERET 1909

MALERFIRMA BRDR. KNUDSEN ApS

Brendstrupvej 44 · 8200 Aarhus N

René Knudsen 26 25 87 55
Jan Knudsen 40 93 34 57

86 24 14 50
Telefax 86 24 70 02

GARANTI PÅ KVALITET

brdr.knudsen@mail.dk
www.malerfirma-brdr-knudsen.dk

MALERHUSET

- Vi forskønner og bevarer -

86 16 11 33
Jens Baggesens Vej 41 · 8200 Aarhus N
kontor@malerhuset.dk · www.malerhuset.dk

GARANTI PÅ KVALITET
ETABLERET 1948

Malermestre Chr. Blegvad & Co. A/S

Tlf. 86 16 11 33
Jens Baggesens Vej 41 · 8200 Aarhus N
kontor@malerhuset.dk

Vidste du?

... at udledningen af klimagasser i en telefonbogs samlede livsforløb svarer til den udledning, der finder sted ved at bruge to plasticposer?

Alt malerarbejde udføres
· uforbindende tilbud gives

GARANTI PÅ KVALITET

Malerfirma Dalsgaard & Co.
Tomsagervej 17 | 8230 Åbyhøj
Tlf. 86 18 30 22 | www.erik-dalsgaard.dk

Frederiksbjerg
MALERFORRETNING
21 46 19 30
Byagervej 161, 8330 Beder
Tlf. 86 19 97 78
www.fb-maler.dk • lj@fb-maler.dk
LARS JESPERSEN - MALERMESTER

P. Møller Madsen
Malermester
Toftegårdsvej 5
8362 Hørning
Tlf.: 86 92 13 23
Mobil: 21 64 74 23
E-mail: info@malerpmm.dk
Web: www.pmollermadsen.dk
Medlem af danske malermestre

STA Malerfirmaet A/S
GARANTI PÅ KVALITET
v/ Brian Mikkelsen
Tofteledet 4 B, 8330 Beder
Mobil 20 29 19 00
JH Wesselsvej 6, 8230 Åbyhøj
E-mail: bm@stamaleren.dk

Aarhus

Beck & Jørgensen Malervarer engros ApS, Finlandsgade 27 D, 8200 Aarhus N 86 10 04 04

Bisbo Hans-Henrik
Fænøgade 5, 8000 Aarhus C **20 89 18 42**
bisbo@stofanet.dk

B.K. Maler ApS, Bymandsvej 20, 8200 Aarhus N 86 12 27 00

Blegvad Chr. & Co. A/S
Jens Baggesens Vej 41, 8200 Aarhus N **86 16 11 33**
Se annonce side 180

Byens Maler Århus ApS
Tordenskjoldsgade 26, 8200 Aarhus N **27 11 06 17**
Reparations-, nybygningsarbejde - facaderenovering
Omfattet af DANSKE MALERMESTREs garantiordning
Se mere på www.byens-maler.com

Bygningsmaleren.dk, Holger Drachmanns Vej 11, 8000 Aarhus C 20 33 64 33
Christensen Claus, Willemoesgade 46, 8200 Aarhus N 70 21 31 41

Clausen Henning malermester
Langenæs Allé 55, 8000 Aarhus C **86 14 25 16**

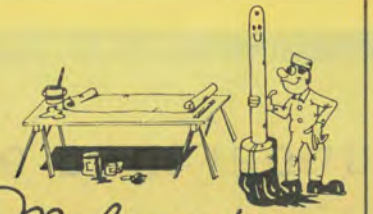

Malermester
HENNING CLAUSEN
Langenæs Allé 55, kld. Tlf. 86 14 25 16
Biltlf. 40 84 58 18
GARANTI PÅ KVALITET

Ct malerfirma (Claus Toft), Herambsgade 23, 8200 Aarhus N 51 50 44 86

Dybbøl S
Holme Møllevej 17, 2. th, 8260 Viby J. **86 27 10 09**



Dybbøl maler stadig
ogsaa for Dem
86 27 10 09 - Bil 29 25 67 09

Elgaards Malerforretning, Holbergsgade 35, 8000 Aarhus C . 23 72 75 87

Erichsen Viggo Asbjørn Malermester, Solhøjvej 6, 8210 Aarhus V 86 15 76 83

Fuhlendorff B. Malerfirma ApS
F.G.E.Rostrups Vej 3, 8000 Aarhus C **86 13 91 30**
Mobil **40 27 09 17**
www.fuhlendorff.dk

Helledie (Ole Helledie), Dannebrogsgade 15, 8000 Aarhus C . 20 33 75 60
Ingemann M. ApS, Revelhøjvej 3 A, 8200 Aarhus N 20 71 06 35
Jørgensen Helge og Michael A/S, J.P.Larsens Vej 17 E, 8220 Brabrand 86 26 26 44
Kampff Morten, Søgade 1 A, 8000 Aarhus C 28 33 37 30

Knudsen Brdr. Malerfirma ApS
Brendstrupvej 44, 8200 Aarhus N **86 24 14 50**
René Knudsen **26 25 87 55**
Jan Knudsen **40 93 34 57**
MALERFIRMA BRDR. KNUDSEN APS
Se annonce side 180

Kristiansen Henrik
Nordøgade 12B, 8200 Aarhus N **86 10 78 39**
Mobil **40 60 78 39**

Laursen Ove & Søn, Grønnegade 77 B, 8000 Aarhus C 86 12 85 76

Laursen Ove & Søn
Ydunsvej 16, 8230 Åbyhøj **86 15 70 76**
Se annonce side 180

Lindgaard Mogens Malerfirmaet, Sønderborggade 11, 8000 Aarhus C 86 11 07 44
Madsen P. A. & Søn Malerfirma, Vester Alle 9, 8000 Aarhus C 86 12 47 54

Madsen Per Møller
Toftegårdsvej 5, 8362 Hørning **86 92 13 23**
www.pmollermadsen.dk

Junges malerfirma, Nydamsvej 4, 8200 Aarhus N 22 52 81 40
Malerfirma - Rune Kristensen, Peder Skrams Gade 56, 8200 Aarhus N 28 18 43 41
Malerfirmaet Haugaard/Jørgen Haugaard, Haslevangsvej 6 D, 8210 Aarhus V 86 15 95 09
Malerfirmaet Michael Ingemann ApS, Marienlystvej 1, 8200 Aarhus N 86 24 78 06

MalerHuseT A/S
Jens Baggesens Vej 41, 8200 Aarhus N **86 16 11 33**
kontor@malerhuset.dk
www.malerhuset.dk
Se annonce side 180

Malermark.dk, Frederiks Alle 105, 8000 Aarhus C 27 28 43 21
Maleværkstedet Hejmdal, Peter Sabroes Gade 1, 8000 Aarhus C 27 59 43 02

Rasmussen Jørn Malerfirma
Godthåbsgade 40, 8000 Aarhus C **20 24 90 86**
ALT MALERARBEJDE UDFØRES
20 24 90 86

Riber Dennis eftf., Malerfirma
Vestergade 24, 8444 Balle **70 21 65 63**
Se annonce side 180

Roland Ingvar Repræsentant, Godfred Hansens Vej 11, 8200 Aarhus N 86 10 11 18

Sjøreen & Co. A/S
Jens Baggesens Vej 41, 8200 Aarhus N **86 16 56 33**
Telefax **86 16 56 10**
kontor@malerhuset.dk
Se annonce side 180

Thorbjørn Malerfirmaet, Skt Lucas Kirkeplads 4, 8000 Aarhus C 26 81 38 95
Århus Bolig Interiør, Kystvejen 25, 8000 Aarhus C 30 31 04 07
Aarhus og omegns Malermesterforening, Vorbjergbakken 12, 8240 Risskov 86 21 21 73

Århusmaleren
Løvkærvej 23, 8471 Sabro 22 38 53 31
ÅRHUS MALEREN
Århus Maleren...
når pris og kvalitet følges ad.
Og vi går ikke før kunden er tilfreds.

Beder

Frederiksbjerg Malerforretning
Byagervej 161, 8330 Beder **86 19 97 78**
www.fb-maler.dk
Frederiksbjerg
MALERFORRETNING
Se annonce denne side

Malerfirma Michael Seitz, Byagervej 204, 8330 Beder 22 23 26 88

Kontanter?
Find pengeinstituttet i De Gule Sider®

STA Malerfirmaet A/S v. Brian Mikkelsen
Tofteledet 4, 8330 Beder **20 29 19 00**
bm@stamaleren.dk
Se annonce denne side

Brabrand

Bloch Malerfirma A/S
Sintrupvej 3, 8220 Brabrand **86 24 44 24**
Telefax **86 24 74 99**
malerfirmabloch@gmail.com
Flügger Farver

Malerfirma Oyong
Ingasvej 54, 8220 Brabrand **86 25 83 30**
Mobil **40 76 15 64**
Malermester Oyong Oyong
Alt malerarbejde udføres

Egå

Christensen Anders ApS, Skæring Højsagervej 22, 8250 Egå 86 22 60 25
Europa Malerfirmaet, Nordvangen 4, 8250 Egå 22 27 00 16
Ole's Malerfirma Ole Jørgensen, Brobjerg Parkvej 15, 8250 Egå 24 22 64 30
SK Maleren v/Søren Karstensen, Smelleagervej 6 A, 8250 Egå 60 75 90 45

Galten

Contrast Malerfirma, Tujavej 8, 8464 Galten 28 56 82 19
Galten Malerforretning, Farrevej 23 A, 8464 Galten 20 40 80 85
Malermester Thorup, Skråvejen 18, 8464 Galten 23 72 07 17
Skovby Malerforretning, Præstbrovej 53 A, 8464 Galten 60 67 29 18

Hadsten

Hadsten Malerforretning, Vissingvej 28, 8370 Hadsten 86 98 01 75
Hg Maler Og Montage, Faurskovvej 10, 8370 Hadsten 20 76 88 61
Jønsson Mark Malerfirma, Hingevej 4, 8370 Hadsten 98 64 87 85
Laugesen Jan, Østergade 21, 8370 Hadsten 86 98 09 98
Sørensen H A & Søn Malerfirma, St.St.Blichers Vej 9, 8370 Hadsten 86 91 45 40

Hammel

Sørensen Henrik, Malermester, Haurum Byvej 14, 8450 Hammel 40 55 67 44
Sørensen Malerfirmaet Peter, Skovbrynet 70, 8450 Hammel 20 89 83 99
Wibe's Malerforretning ApS, Skyttevej 18, 8450 Hammel 86 96 35 75

Harlev J

Jørgensen Claus Loumann, Labingvej 7, 8462 Harlev J 28 12 69 68
Loumann Claus, Malermester, Labingvej 7, 8462 Harlev J ... 28 12 69 68

Hasselager

Høj Sørensen, Malerfirmaet, Rønvangen 200, 8382 Hinnerup 20 45 80 98
Randrup Rikke, Ingerslevvej 48, 8361 Hasselager 27 20 10 41

Hinnerup

A C Malerfirma ApS, Århusvej 27, 8382 Hinnerup 20 91 58 73
Haugaard Malerfirma, Rolighedsvej 19, 8382 Hinnerup 28 70 37 58
Kragelund Kaj Malermester, Tranevej 14, 8382 Hinnerup 86 98 73 29
Sørensen Lars Malerfirma, Stjerneparken 10, 8382 Hinnerup 86 98 66 12

Hjortshøj

Hjortshøj Malerfirma, Sastrupvej 8, 8530 Hjortshøj 86 22 21 48

Hårup Malerfirma (Jens Vinther Johansen)
Delfivej 29, Hårup, 8530 Hjortshøj **86 99 95 20**
Mobil **40 15 45 20**
info@haarup-malerfirma.dk
GARANTI PÅ KVALITET

Jaro Byg ApS, Sortemosevej 65 A, 8530 Hjortshøj 50 81 28 56
Øllegaard Bo Malerfirmaet, Risvangsvej 16, 8530 Hjortshøj .. 86 98 94 55

Holme, Højbjerg, Skåde

Andersen Flemming
Neptunvej 33, 8270 Højbjerg **86 11 35 69**
Lad hellere os male
Danske Malermestre
Se annonce side 180

Broholt Malerfirma A/S, Axel Kiers Vej 18, 8270 Højbjerg 86 29 09 99
Byens Service Team, Rosenvangs Alle 195, 8270 Højbjerg ... 27 63 08 87
Egsgaard Malerfirmaet (Daniella Lykke Egsgaard), Pilevænget 18, 8270 Højbjerg 42 42 41 65
Nordisk MalerTeam I/S, Urmagertoften 34, 8270 Højbjerg .. 23 82 47 54
Olesen Dennis Malerfirmaet, Holme Parkvej 310, 8270 Højbjerg 20 51 88 91
Rasmussen Tony Malerfirmaet, Rosenvangs Alle 198 C, 8270 Højbjerg 86 27 35 62
Scan Craft Ltd, Kalkærparken 96, 8270 Højbjerg 86 27 74 44
Østergaard Sonni, Elsdyrvej 18, 8270 Højbjerg 86 25 42 52

Hornslet

Andersen Thomas & Co, Hornbjergvej 91, 8543 Hornslet 23 69 96 41
Elgaard Bent Malerfirma, Ravnhøjvej 12, 8543 Hornslet 86 99 58 05
Hornslet Malerfirma, Nyvej 10, 8543 Hornslet 86 99 45 18
Malerfirma Engholm, Havevej 8, 8543 Hornslet 86 99 69 70

Hørning

Hørning Malerfirma A/S
Liljevænget 24, 8362 Hørning **86 92 30 22**

Rubrikken fortsættes

Malere

Madsen Per Møller
Toftegårdsvej 5,
8362 Hørning 86 92 13 23
Se annonce side 181

Malerfirmaet Ravn, Stationsvej 3, 8362 Hørning 22 80 00 31

Lystrup

Andersen & Ovesen Malerfirmaet A/S
Åmarksvej 2,
8250 Egå 86 17 82 31
MALERFIRMAET ANDERSEN & OVESEN A/S
GARANTI PÅ KVALITET
www.andersenogovesen.dk

Dannie Kristensen Malerfirma
Hasselhaven 31,
8520 Lystrup 20 74 42 46
www.malerfirma-danniekristensen.dk
Dannie@kristensen.mail.dk

Kristensen Dannie Malerfirma,
Hasselhaven 31, 8520 Lystrup 20 74 42 46

Skovsgaard E. Malerfirma ApS
Stenhøj 6,
8520 Lystrup 86 21 60 11
MALERFIRMA E. SKOVSGAARD ApS
Tlf. 86 21 60 11 · Fax 86 21 68 11
Internet: www.e-skovsgaard.dk
Mail: post@e-skovsgaard.dk
GARANTI PÅ KVALITET

Malling

Iversen André, Malerfirma
Egeskellet 4,
8340 Malling 86 93 04 14
Telefax 86 93 04 18
Mobil: 22 73 61 51
andreiversen@yahoo.dk

Mørke

Jønsson Birger og Heidie, Lynghøjvej 21, 8544 Mørke 86 97 46 13

Mårslet

Erichsen Jonas Malerfirma, Hørretvej 36, 8320 Mårslet 86 11 70 78

Odder

MS Malerfirma, Løjenkærvej 8, 8300 Odder 86 92 94 91

Risskov

Aros Malerentreprise ApS,
Møller Meyers Vej 12, 8240 Risskov 27 14 37 21

Danske Malermestre Århus Kontor, Asylvej 19, 8240 Risskov 86 17 71 99

Dueholm Brdr. Malerfirma
Nordre Strandvej 84B,
8240 Risskov 86 17 77 54
Steen@brdr-dueholm.dk - Joachim@brdr-dueholm.dk
www.brdr-dueholm.dk

Hansen Ernst, Malerfirma A/S
Nordlandsvej 76,
8240 Risskov 70 27 12 11
www.malerfirmaernsthansen.dk
Malerfirma Ernst Hansen A/S
Se annonce side 180

Inventar Lakering, Torsøvej 11, 8240 Risskov 40 87 50 54

Kilden Per Malerfirma
Kanehaven 98,
8240 Risskov 86 21 28 23
Ring til os....
21 48 16 81
• Kommer vinter & sommer •

Kjær Jensen Thorvald, Vorbjergbakken 12, 8240 Risskov 86 21 21 73

Malerfirmaet Tipsmark
..... 86 96 67 17
Telefax 86 32 34 38
Mobil 40 16 09 80
michael@malertipsmark.dk
www.malertipsmark.dk
MALERFIRMAET TIPSMARK
Se annonce side 180

Malerforretning, Dybbølvej 2 B, 8240 Risskov 86 99 00 16
Risskov Total Maler A/S, Viengevej 1, 8240 Risskov 51 57 00 19

Sørensen H A & Søn Malerfirma
Grenåvej 125, 8240 Risskov 86 21 54 39
Mobil 21 68 39 19
Hadsten Afdeling 86 91 45 40
Jørgen ERik Sørensen
H.A. Sørensen & Søn
86 21 54 39
GARANTI PÅ KVALITET

Sabro

Ørnstrøm Beregnerservice,
Gammel Viborgvej 143, 8471 Sabro 86 24 26 13

Skødstrup

Egå Malerfirma ApS, Hjelmagervej 25, 8541 Skødstrup 24 65 71 09

Solbjerg

Laursen Kurt B malerfirma
Lethenborgvej 9,
8355 Solbjerg 87 94 47 47
Mobil 23 31 35 37

Noer's Malerfirma, Egevangen 21, 8355 Solbjerg 40 18 97 97

Tilst

Bentzen Erik, Glænøvænget 22, 8381 Tilst 86 24 36 91

Byens Handymand
Tilst Skolevej 38,
8381 Tilst 20 25 09 34
www.byenshandymand.dk
Byens Handymand
Udover div. malerarbejde, udfører jeg også tømrer, murer og el arbejde
Besøg også Flügger Farver, Tilst - Din Farvehandler tlf. 44250934

I.M.L. Malerfirma, Stavnsvej 64, 8381 Tilst 28 30 54 32
Jensen Jon Steen Malerfirma A/S,
Stenkelbjergvej 35, 8381 Tilst 86 24 23 44
Malerfirmaet Wemhoff (Maibritt Wemhoff),
Tilst Skolevej 19 B, 8381 Tilst 31 37 37 80
Tilst Malerforretning, Glænøvænget 22, 8381 Tilst 86 24 36 91

Trige

Bonde Malerfirmaet, Randersvej 531, 8380 Trige 60 21 60 66
Malerfirma Røschmann, Trige Møllevej 32, 8380 Trige 24 48 71 76

Viby

Elgaard Bent Malerfirma
Holme Møllevej 14,
8260 Viby J 40 44 00 22
Mobil 40 44 00 22
Se annonce side 180

Eve's Malerfirma, Kaj Munks Vej 44, 8260 Viby J 20 70 52 62
Jacobsen Ole Bay, Stavtrupvej 21, 8260 Viby J 20 66 46 58
Maler Gruppen ApS, Engtoften 16, 8260 Viby J 69 80 88 08
Malerfirma N K Snare, Hans Tausens Vej 7, 8260 Viby J 86 14 46 84
Malerfirmaet-Pedersen, Grøfthøjparken 157 B, 8260 Viby J . 27 83 12 12
Marselis Malerfirma ApS, Enghavevej 17, 8260 Viby J 40 52 96 62

Åbyhøj

Andreassen Knud Malerfirma, Engparken 19, 8230 Åbyhøj ... 86 15 13 55
Bjerregaard & Co. A/S, Malerfirma, Åbyvej 77, 8230 Åbyhøj . 86 15 55 11

Dalsgaard & Co Malerfirma A/S
Tomsagervej 17,
8230 Åbyhøj 86 18 30 22
Telefax 86 18 38 22
firma@erik-dalsgaard.dk
Malerfirma Dalsgaard & Co
Se annonce side 180

Nielsen Anders Winther Malerfirma,
Silkeborgvej 286, 8230 Åbyhøj 86 75 36 36
Nordsjö Farver, Hermodsvej 18, 8230 Åbyhøj 86 15 34 77
Sørensen Leif Møller, Digtergangen 39, 8230 Åbyhøj 86 15 97 00

Uden for område

Malerfirmal Aps, Folehaven 1, 8920 Randers NV 40 81 00 11
Malermester Tina Lau, Søndervang 15, 8444 Balle 40 89 03 38

Malermester Tina Lau
Søndervang 15,
8444 Balle 40 89 03 38
Se annonce side 180

Malkemaskiner

Hammel

DeLaval v/Bjarne Johansen, Minervavej 76 A, 8450 Hammel 86 96 91 91

Find **håndværkeren** i De Gule Sider®

Marketing og markedsanalyse



Guava Communication Vest A/S, Vesterbro Torv 1, 8000 Aarhus C ... 70 20 19 50
Guava Media, Nordhavnsgade 1, 8000 Aarhus C ... 70 22 18 16
Knudsen Tyge, Orla Lehmanns Alle 7, 8000 Aarhus C ... 86 18 03 77
LKB-marketing, Tornskadevej 30, 8210 Aarhus V ... 86 16 83 31
Qual'tative B2b Research, Skejby Vænge 257, 8200 Aarhus N ... 32 16 33 82
Aalund, Frederiksgade 73, 8000 Aarhus C ... 87 31 09 09

Egå

GL Marketing, Havtidselvej 2, 8250 Egå ... 86 22 37 14
Kbh Profil-Analyse, Brobjerg Parkvej 43, 8250 Egå ... 86 74 12 09

Holme, Højbjerg, Skåde

Dansk Logistik Management & Marketing (Preben Juste), Katterhøjvej 21, 8270 Højbjerg ... 20 27 55 00

NN Markedsdata
Søren Nymarks Vej 1, 8270 Højbjerg ... 70 10 13 16
Se annonce side 182

Hornslet

1st-retail A/S, Rodskovvej 53, 8543 Hornslet ... 87 85 00 10

Lystrup

Alstrup PR & Marketing, Hasselhaven 19, 8520 Lystrup ... 20 20 74 22

Risskov

Kaas & Mulvad ApS, Ellebjergvej 25, 8240 Risskov ... 51 50 48 08

Viby

Pan & Nees Consulting , Søndervangen 93, 8260 Viby J ... 24 91 59 50

Åbyhøj

Consulting Minds I/S, Søren Frichs Vej 53, 8230 Åbyhøj ... 42 59 00 84

Markiser

JYLLANDS MARKISEFABRIK A/S
Møgelgårdsvej 7 • 8520 Lystrup
86 22 75 00
www.jyllandsmarkisefabrik.dk

Aarhus

Jyllands Markisefabrik A/S
Møgelgårdsvej 7, 8520 Lystrup ... 86 22 75 00
Se annonce denne side

Marskandisere

Holme, Højbjerg, Skåde

Schack Antik Trend, Frederiks Alle 64, 8000 Aarhus C ... 21 74 65 30

Maskinfabrikker

Aarhus

Bech Arne Maskinfabrik ApS, Oktobervej 43, 8210 Aarhus V ... 86 15 23 20
Brabrand Drejeteknik
Strandbakkevej 8, 8300 Odder ... 86 24 10 77
Telefax ... 86 26 41 10
Dansk Special Boltefabrik ApS, Mejlgade 42, 8000 Aarhus C ... 86 12 88 30
FKI Logistex A/S, P.O.Pedersens Vej 10, 8200 Aarhus N ... 87 41 41 41
Manik Maskinværksted H A, Skt.Pauls Gade 18, 8000 Aarhus C ... 86 13 11 23

Beder

Øer Maskinfabrik A/S
Martin Hansens Vej 15, 8400 Ebeltoft ... 86 34 15 78
Mobil ... 25 37 36 66
www.oerrmaskinfabrik.dk

Brabrand

Agrodan A/S, Langdalsvej 46, 8220 Brabrand ... 86 26 19 99
Brabrand Drejeteknik
Langdalsvej 20, 8220 Brabrand ... 86 26 08 10
Telefax ... 86 26 41 10
Dalsø Maskinfabrik A/S, Langdalsvej 46, 8220 Brabrand ... 86 26 05 11
Gromas Maskinfabrik A/S, Spobjergvej 3 A, 8220 Brabrand ... 86 24 79 00

Galten

Amc - Schou A/S, Røddikvej 82, 8464 Galten ... 87 54 54 54
Brandt Metalindustri, Tåstrupvej 18, 8464 Galten ... 86 95 01 33
Hmf Group A/S, Frichsvej 35, 8464 Galten ... 86 27 08 00
Hmf Group A/S, Frichsvej 37, 8464 Galten ... 86 27 08 00
Hmf Group A/S, Røddikvej 82, 8464 Galten ... 86 27 08 00
Højbjerg Maskinfabrik A/S, Oddervej 200, 8270 Højbjerg ... 87 54 14 00
Schultz P & Co A/S, Røddikvej 72, 8464 Galten ... 86 94 35 22
T.M. Svejseteknik, Århusvej 245, 8464 Galten ... 61 85 86 13

Hadsten

Andersens Maskinfabrik ApS, Solsortevej 15, 8370 Hadsten ... 86 98 04 27
Angel Maskinfabrik, Over Hadstenvej 25, 8370 Hadsten ... 86 98 11 88
Hadsten Maskinfabrik, Mågevej 31, 8370 Hadsten ... 86 98 36 10
Hadsten Smede- og Maskinværksted A/S, Over Hadstenvej 29, 8370 Hadsten ... 86 98 35 34
Lyngaae Hakon Maskinfabrik A/S, Industrivej 8, 8370 Hadsten ... 86 98 32 65

Harlev J

Milanta, Brombærvej 23, 8462 Harlev J ... 86 94 11 33
S.M. Maskinfabrikken, Framlevvej 41, 8462 Harlev J ... 86 94 15 00

Hasselager

Brabrand Maskinværksted, Bøgekildevej 3, 8361 Hasselager ... 86 26 24 57
Brændstrup Maskinfabrik A/S, Birkemosevej 1 A, 8361 Hasselager ... 87 38 90 11
Danfoss A/S, Jegstrupvej 3, 8361 Hasselager ... 89 48 91 11
Århus Mekanikformidling, Stormosevej 9, 8361 Hasselager ... 86 75 00 09

Hinnerup

Stauns , Tørvevej 5, 8382 Hinnerup ... 86 98 70 85

Holme, Højbjerg, Skåde

Hj Maskinfabrik ApS, Axel Kiers Vej 7, 8270 Højbjerg ... 86 29 36 00
Rapido International Aps, Agerskovvej 11, 8362 Hørning ... 86 29 66 55
Tetra Pak Hoyer A/S, Søren Nymarks Vej 13, 8270 Højbjerg ... 89 39 39 39

Hornslet

Bjørnkjær Maskinfabrik A/S, Tingvej 34, 8543 Hornslet ... 86 24 05 00
VARO Specialmaskiner A/S, Tingvej 34, 8543 Hornslet ... 86 99 44 00

Hørning

Hørning Maskinfabrik A/S, Århusvej 18, 8362 Hørning ... 86 92 16 66
OH Teknik A/S, Agerskovvej 5, 8362 Hørning ... 86 92 47 66

Lystrup

BV Enginering A/S, Møgelgårdsvej 43, 8520 Lystrup ... 86 22 96 06

Bøjesen Henning A/S
Skæringvej 112, 8520 Lystrup ... 86 22 73 22

Dansk Maskinproduktion ApS, Mølbakvej 11, 8520 Lystrup ... 86 22 31 00
LEMA ApS, Skæringvej 105, 8520 Lystrup ... 87 43 80 90

Risskov

Bargisen Maskinfabrik, Forteledet 25, 8240 Risskov ... 86 57 22 58
Lynex, Ålsøvej 2, 8240 Risskov ... 86 11 28 73

Sabro

Århus Maskinteknik, Fårupvej 61, 8471 Sabro ... 86 24 29 59

Tilst

Højbjerg Maskinfabrik A/S, Rømøvænget 12, 8381 Tilst ... 86 24 68 93

Trige

Linco Food Systems A/S, Vestermøllevej 9, 8380 Trige ... 86 23 14 55

Viby

ANK Maskinfabrikken ApS, Gammel Kongevej 9, 8260 Viby J ... 86 14 14 25
Danfoss A/S, Jens Juuls Vej 9, 8260 Viby J ... 74 88 80 00
Scheel Innovation, Storskovvej 76, 8260 Viby J ... 61 30 58 05

Åbyhøj

Vendelboe Nielsen Hartvig, Kærvej 3, 8230 Åbyhøj ... 86 15 15 30

Maskinforhandlere

Aarhus

First Helicopters Limited, Sønderborggade 9, 8000 Aarhus C ... 70 20 00 51
Mathys Aviation Ltd, Sønderborggade 9, 8000 Aarhus C ... 70 20 00 51
Scandinavian Production And Processing Company A/S, Fiskergade 66, 8000 Aarhus C ... 86 91 14 99
Sepa I/S, Kystvejen 55, 8000 Aarhus C ... 42 40 76 21

Brabrand

Helms Tmt - Centret A/S, Sintrupvej 9, 8220 Brabrand ... 86 10 91 08

Egå

B. B. Teknik Bjarne Nilesen, Langvad 3, 8250 Egå ... 23 39 70 74

Hadsten

Coolex Automater ApS, Voermøllevej 43, 8870 Langå ... 86 98 08 99
4control, Lyøvej 25, 8370 Hadsten ... 42 42 50 19

Hasselager

Formfiber Denmark ApS, Alstrup Alle 7, 8361 Hasselager ... 70 20 34 32

Holme, Højbjerg, Skåde

Lifter Danmark ApS, Axel Kiers Vej 8, 8270 Højbjerg ... 86 72 22 88

Mørke

Vermend ApS, Smedebakken 28, 8544 Mørke ... 54 70 51 41

Skødstrup

Alt I Automater ApS, Engskovvej 1, 8541 Skødstrup ... 86 99 24 98
EDU TECH ApS, Bondehaven 19 C, 8541 Skødstrup ... 87 37 01 11

Tranbjerg

Selvhjulpen ApS, Trankærgårdsvej 96, 8310 Tranbjerg J ... 70 22 77 07

Åbyhøj

Swegon A/S, Gjellerupvej 84, 8230 Åbyhøj ... 86 20 45 90

Maskinpakninger

Tilst

Serman & Tipsmark A/S, Nørrekobbel 52, 6400 Sønderborg ... 70 10 09 11

Maskinreparation og -service

Beder

AOTS, Kirkebakken 13, 8330 Beder ... 20 30 63 11
Østjysk Maskinteknik, Præstetoften 6, 8330 Beder ... 40 95 40 63

Hørning

Scan Machines ApS, Bakkedraget 2, 8362 Hørning ... 86 14 21 19

Lystrup

Vester Anton Smede&Maskinværksted, Høvej 50, 8520 Lystrup ... 70 20 36 44

Mørke

Bm Maskinteknik ApS, Smedebakken 20, 8544 Mørke ... 87 85 21 21

Sabro

Samas, Stillingvej 105 A, 8471 Sabro ... 86 94 92 11

Skødstrup

Riis Teknik & Montage, Clemensvej 1, 8530 Hjortshøj ... 60 19 39 42

Maskinsnedkerier

Hadsten

JC Møbler, Ødum Torv 5, 8370 Hadsten ... 86 98 95 33

Malling

Malling Maskinsnedkeri og Listefab, Bredgade 71, 8340 Malling ... 86 93 10 07

Åbyhøj

Gjellerupvej Maskinsnedkeri
Gjellerupvej 85, 8230 Åbyhøj ... 86 25 17 10
Gjellerupvej Maskinsnedkeri
www.gje-mas.dk

Maskinstationer

Hadsten

Voldum Maskinstation, Voldum-Rud Vej 85, 8370 Hadsten ... 86 49 10 34

Hammel

Anbæk Maskinstation A/S, Viborgvej 198, 8450 Hammel ... 86 96 21 25

Hornslet

Knagstrup Maskinstation I/S, Baunehøjvej 6, 8543 Hornslet ... 86 99 93 42

Lystrup

Pannerup Maskinstation, Pannerupvej 28, 8520 Lystrup ... 86 23 12 49

Mørke

Bondeseje , Bondehavevej 2, 8544 Mørke ... 20 94 39 77

Skødstrup

Lindaa-Balle Maskinstation A/S, Bals Mark 2, 8541 Skødstrup ... 86 99 97 00

Trige

Hansen Mads, Hornsbjergvej 5, 8380 Trige ... 86 23 07 66
Ølsted Maskinstation, Hornsbjergvej 5, 8380 Trige ... 86 23 07 62

Maskintransport

Hornslet

Kruse Maskintransport A/S, Hornbjergvej 98, 8543 Hornslet ... 86 99 41 44

Maskinudlejning

Hjortshøj

Kna, Bøggildsvej 40, 8530 Hjortshøj ... 61 67 99 81

Risskov

Ramirent A/S
Mosevej 25, 8240 Risskov ... 87 43 10 20
Bøgekildevej 12, 8361 Hasselager ... 86 29 99 22
www.ramirent.dk

Massage

Aarhus

Althea Face & Body
Grønnegade 56, 8000 Aarhus C ... 86 18 40 46
www.althea.dk
Anlois - Klinik for terapeutisk massage, Haslehøjvej 14, 8210 Aarhus V ... 24 24 92 23
Asiantismassage, Jordbrovej 23, 8200 Aarhus N ... 52 42 78 49
Bangkok Massage, Mejlgade 42, 8000 Aarhus C ... 42 42 14 44
Chiangmai Thaimassage (Marisa Pedersen), Marius Simonsens Vej 19, 8200 Aarhus N ... 50 39 66 89
Crusell Susanne, Arresøvej 10, 8240 Risskov ... 21 68 21 74
Dagmar Hestemassage, Marselisborg Havnevej 54, 8000 Aarhus C ... 27 30 40 95
Dansk Fysiurgisk Massageskole, Frederiksgade 77 B, 8000 Aarhus C ... 86 99 85 91
Davidian Henrik, Frederiksgade 76 A, 8000 Aarhus C ... 20 94 92 14

Dreyer Kirsten, Klinikken ved åen
Åboulevarden 39, 8000 Aarhus C ... 40 43 21 04
kd@kirstendreyer.dk
www.kirstendreyer.dk
Ring og bestil på 40432104
• Akupunktur • Kranio Sakralterapi • Massage

FutureLifestyle (Jeanette Cramer), Rydevænget 99, 8210 Aarhus V ... 61 51 06 90
Fysiurgisk Massage, Hvidkløvervej 8, 8200 Aarhus N ... 20 86 55 30
Gottliebsen Ole, Herredsvej 75, 8210 Aarhus V ... 86 15 97 45
Gu Larp Spa Thai Massage, Trepkasgade 25, 8000 Aarhus C ... 50 65 96 37
Irja Maria Johansson Pys. Massør, Sejrøgade 11, 8000 Aarhus C ... 86 13 88 71
Jasmin-Aarhus, Frederiksgade 16 B, 8000 Aarhus C ... 30 95 09 68
Jonassen Susanne, Frederiksgade 70, 8000 Aarhus C ... 86 18 56 13
Jysk Fysiologisk Massage Institut/Naturkilden, Hammershusvej 78, 8210 Aarhus V ... 86 16 48 73

kropsmassage og afspænding, Klinik for
Vestergade 72, 8000 Aarhus C ... 86 19 84 63
Mobil ... 21 45 66 06

Langenæs Thaimassage (Maneerat Khamngam Petersen), Langenæs Alle 15 A, 8000 Aarhus C ... 51 50 32 34
Madsen & Gjeding Behandlingscenter, Studsgade 31, 8000 Aarhus C ... 86 12 00 33
Massageskolen i Århus, Herredsvej 75, 8210 Aarhus V ... 21 27 15 70
Minh's Thaimassage, Langelandsgade 39, 8000 Aarhus C ... 50 36 80 78
Nina Thaimassage (Nongwan Yodtrakul Nielsen), Marselisborg Alle 24, 8000 Aarhus C ... 61 70 19 52
Nørkjær Hanne Massage, Lerdalen 107, 8270 Højbjerg ... 86 27 89 39
Nørmarks Massage, Stadion Alle 26, 8000 Aarhus C ... 86 18 23 10
Olsen Marianne Birch - Fysiurgisk Massage, Åparken 8, 8000 Aarhus C ... 28 78 52 43
Pattama Massage, Carl Bertelsens Gade 7, 8000 Aarhus C ... 50 65 89 84

Find **håndværkeren** i De Gule Sider®

Rubrikken fortsættes

Massage

Relax Thaimassage
Jordbrovej 17,
8200 Aarhus N 52 74 40 00

suphan.noophauk@gmail.com

Saimai Massage, Augustenborggade 15, 8000 Aarhus C 42 47 00 96
Sansabai-Wellness, Ny Banegårdsgade 45, 8000 Aarhus C .. 32 14 67 99
Shapeyourlife Concept v/ Michael Langlo,
Thorvaldsensgade 30, 8000 Aarhus C 20 20 88 60
Siam Massage, Jyllands Alle 8, 8000 Aarhus C 50 27 01 90
Skovbjerg Helle Fysiologisk Massør,
Sønderborggade 13, 8000 Aarhus C 27 26 60 05
Somkhid Thai-Massage,
Dronning Margrethes Vej 31, 8200 Aarhus N 86 11 09 46
Srinuan, Hendrik Pontoppidans Gade 10, 8000 Aarhus C 86 17 25 22
Srisamorn Thaïl Massage,
Vestre Ringgade 70, 8000 Aarhus C 86 12 46 48
Thai massage Aarhus ApS,
Skanderborgvej 11, 8000 Aarhus C 70 27 76 44
Tip Til Tå ApS, Skelagervej 1, 8200 Aarhus N 86 78 98 88
Unik Care, Rosensgade 15, 8000 Aarhus C 87 48 05 55

Vejrums Bodycare
Ny Banegårdsgade 47,
8000 Aarhus C 28 40 44 36

www.vejrumsbodycare.dk

Ægte Thaimassage, Teglværksgade 22, 8000 Aarhus C 86 18 11 11
Østergaard Jan, Ny Munkegade 4, 8000 Aarhus C 86 20 13 54
Østergaard Stine Astrup fysiurgisk massør,
Istedgade 23 A, 8000 Aarhus C 24 65 09 35

Egå
Ban Wellness Massage, Silkeborgvej 248, 8230 Åbyhøj 52 22 15 75

Galten
Sawasdee Thai Massage, Firkløvervej 3, 8464 Galten 40 51 57 05
Skovby Lh, Klinik, Torvet 14, 8464 Galten 86 94 46 21

Hadsten
Massageværket , Ravngårdsvej 3, 8370 Hadsten 31 36 37 84
Schmidt-Massage , Rækkevej 11, 8370 Hadsten 31 69 39 06
Skaarup Massage , Ved Højskolegården 10, 8370 Hadsten .. 28 90 93 39

Hammel
Nielsen Susanne, Industrivej 9, 8450 Hammel 22 38 33 93

Hinnerup
Lysdal Massage, Bondestoft 1, 8382 Hinnerup 20 57 58 74
Ultimativ Massage , Kildegervej 5, 8382 Hinnerup 86 96 05 65
Østjysk Hestemassage , Byvænget 5, 8382 Hinnerup 23 88 28 73

Hjortshøj
Lsportsmassage, Løvagervej 54, 8530 Hjortshøj 86 22 62 53
Maegaard massage (Marie Louise Maegaard),
Virupvej 64, 8530 Hjortshøj 60 15 17 18

Holme, Højbjerg, Skåde
Foreningen Aftenskolen Vendepunkt
Kalkærparken 76,
8270 Højbjerg 86 27 58 56
www.silverwing.dk

Foreningen Aftenskolen Vendepunkt,
Kalkærparken 76, 8270 Højbjerg 86 27 58 56
LMK Massage & Kostvejledning (Lotte Meldahl Kristoffers-
en), Rosenvangs Alle 93, 8270 Højbjerg 42 27 92 99
Sundhedshuset i Højbjerg, Oddervej 89, 8270 Højbjerg 28 91 47 50
Thongonn Massage , Oddervej 53 A, 8270 Højbjerg 52 71 67 21

Hornslet
Lyd & Krop v/Marianne Hansen ,
Ønbjergvej 11, 8543 Hornslet 21 40 34 62
Rosenmetoden Henning Løfwall,
Slotsvej 62 B, 8543 Hornslet 26 25 57 42

Hørning
Lokale Massør Ulla Birkholm Din,
Højgårdsvej 20, 8362 Hørning 26 29 82 91

Lystrup
Aloha Massage
Elsted Kirkevej 16,
8520 Lystrup 20 33 62 63
lisa-af@email.dk
Lystrup-Massøren, Havremarken 22, 8520 Lystrup 20 72 54 66

Malling
Satori Massagebrikse, Bredgade 51, 8340 Malling 86 93 03 77

Mørke
Blicher Massage , Drosselvej 1, 8544 Mørke 42 12 04 41

Mårslet
Hjermind massage, Præstegårdsvej 85, 8320 Mårslet 86 29 39 11

Risskov
Efflurage Klinik, Nordre Strandvej 76, 8240 Risskov 86 17 82 11
Herløv Nielsen Søren, Hedevej 41, 8240 Risskov 86 17 45 30

Skødstrup
Watpo (Monthila Saibandit), Grenåvej 787, 8541 Skødstrup .. 50 40 25 19

Solbjerg
Nana Thaimassage, Solbjerg Hovedgade 92, 8355 Solbjerg .. 52 81 80 72

Viby
Ann's Wellness, Klokkeskovvej 15 P, 8260 Viby J 30 31 85 77
B.K. Sport's Thai Massage (Patsagonpan Stokholm),
Grøfthøjparken 150 B, 8260 Viby J 86 86 10 15
Gong Watpo Massage, Holme Ringvej 144, 8260 Viby J 41 17 96 20
Hansen Jesper Rønne, Bøgeskovparken 143 A, 8260 Viby J . 42 60 26 11
Maliwan Thaimassage , Skovlundgårdsvej 90, 8260 Viby J ... 28 25 58 26
Møller Susanne, Thyrasgade 18, 8260 Viby J 21 80 41 26

Mesterkok?
Find restauranten i De Gule Sider®

Nooras Elea Massage Therapy
Markvangen 5E,
8260 Viby J 52 76 01 72

- Har du spændinger?
- Har du dårlig ryg?
- Ring og bestil tid

Tm Traditionel Thaimassage,
Vestergårdsvej 21 A, 8260 Viby J 50 25 53 17
TW Aromaterapi & Thaimassage,
Viby Ringvej 16, 8260 Viby J 86 14 70 14
Viby Wellness, Skanderborgvej 202, 8260 Viby J 20 82 69 23

Materialister

Aarhus
Matas, Finlandsgade 17, 8200 Aarhus N 86 10 44 88
Matas Materialisten, Ryesgade 1, 8000 Aarhus C 86 19 65 72
Materialisten Skejby Centret, Skelagervej 5, 8200 Aarhus N . 86 78 23 33

Galten
Matas Galten, Søndergade 9, 8464 Galten 86 94 41 23

Hadsten
Matas Hadsten ApS, Søndergade 2, 8370 Hadsten 86 98 00 15

Hammel
Matas, Østergade 32, 8450 Hammel 86 96 10 20

Hørning
Matas, Nørre Alle 13, 8362 Hørning 86 92 23 20

Risskov
Matas, Frijsenborgvej 5, 8240 Risskov 86 21 55 86

Tranbjerg
Matas Tranbjerg Centeret, Kirketorvet 6, 8310 Tranbjerg J .. 87 37 07 78

Viby
Matas, Viby Centret 0, 8260 Viby J 86 14 03 88

Materialprøvning, -kontrol og kalibrering

Aarhus
Teknologisk Institut, Kongsvang Alle 29, 8000 Aarhus C 72 20 17 71

Hasselager
C&P Inspektion A/S, Beringvej 17, 8361 Hasselager 70 26 09 01

Mediabureauer

Aarhus
Adservice Media ApS, Søndergade 10, 8000 Aarhus C 32 11 45 11
Carat Danmark A/S, Åboulevarden 20, 8000 Aarhus C 70 21 81 00
Cubicasa ApS, Mejlgade 51 A, 8000 Aarhus C 70 20 72 11
Maxus Communications A/S,
Åboulevarden 17, 8000 Aarhus C 70 20 71 15
Mec Århus, Åboulevarden 17, 8100 Aarhus C 87 30 18 00
Mellem-Rum Media ,
Paludan-Müllers Vej 107, 8210 Aarhus V 26 28 09 97
Mollevitten.Dk, Langdyssen 5, 8200 Aarhus N 86 21 01 08

Hornslet
Rask Medie , Havhusevej 76, 8543 Hornslet 30 91 94 93

Tilst
Lykkegaard Kommunikation, Stavnsvej 102, 8381 Tilst 70 23 47 18

Åbyhøj
Dansk Mediaforsyning, Klamsagervej 25, 8230 Åbyhøj 70 22 40 88

Uden for område
Stibo Zone A/S, Saturnvej 65, 8700 Horsens 89 39 88 33

Medicinalvarer

Aarhus
Bsp Pharma, Brendstrupgårdsvej 102, 8200 Aarhus N 86 20 51 80

Hornslet
Point Off Care Medical ApS,
Gartnervænget 6, 8543 Hornslet 86 99 49 23

Lystrup
Inmedico A/S, Møgelhøj 2, 8520 Lystrup 86 74 26 22
Medi Gmbh & Co.Kg, Elmehaven 7, 8520 Lystrup 86 21 78 07

Risskov
Loke Diagnostics ApS, Sindalsvej 17, 8240 Risskov 86 10 70 20
Teraline ApS, Birkevej 5, 8240 Risskov 70 26 23 44

Meditationscentre

Aarhus
Tangoconsult, Ingerslevs Boulevard 21, 8000 Aarhus C 86 13 77 03

Mårslet
Zenmind, Hørret Byvej 7, 8320 Mårslet 86 29 86 08

Mejerier

Aarhus
Mejeriernes Skolemælksordning, Sønderhøj 1, 8260 Viby J .. 87 31 21 40

Brabrand
Arla Foods amba, Besøgscenter Brabrand,
Gjellerupvej 105, 8220 Brabrand 86 25 49 01
Arla Foods AmbA, Gjellerupvej 105, 8220 Brabrand 87 46 50 00
MD Foods Udviklingscenter AmbA,
Rørdrumvej 2, 8220 Brabrand 86 25 44 55

Hammel
Nielsen Asger, Jagtvej 120, 8450 Hammel 86 94 81 31

Hinnerup
Mogensen Trading, Klapskovvej 5, 8382 Hinnerup 86 91 00 46

Holme, Højbjerg, Skåde
Tetra Pak Danmark A/S,
Søren Nymarks Vej 13, 8270 Højbjerg 89 39 39 39

Hørning
Rapido International ApS, Agerskovvej 11, 8362 Hørning 70 20 80 62

Sabro
Lading Mejeri I/S, Viborgvej 856, 8471 Sabro 86 94 80 03

Viby
Andelssmør, Skanderborgvej 277, 8260 Viby J 89 38 10 00
Arla Foods, Sønderhøj 14, 8260 Viby J 89 28 80 13
Arla Foods Ingredients Group P/S,
Sønderhøj 14, 8260 Viby J 89 38 10 00

Mekanikere

Galten
Petersen Jan, Mekaniker, Blåmejsevej 15, 8464 Galten 86 94 53 81

Hammel
Rohde Kurt og Jens Peter, Vadstedvej 13, 8450 Hammel 86 96 10 69

Lystrup
Bot auto (Aysar Othman), Møgelgårdsvej 1 E, 8520 Lystrup .. 26 70 99 56

Mensendieckgymnastik

Aarhus
Kreds Ergonomi, Skådehøjen 3, 8270 Højbjerg 40 92 21 42

Schweigler Dorte dipl.mensendiecklærer
Peter Fabers Vej 47,
8210 Aarhus V 40 45 75 57
dschweigler@gmail.com
www.dorteschweigler.dk

Hasselager
Brogaard Maila J., Jegstrupvej 64, 8361 Hasselager 86 72 50 77

Risskov
Mensendieck (Lisbet Kirk)
Dybbølvej 6,
8240 Risskov 86 17 38 48

Viby
Knudsen Else
Skanderborgvej 179,
8260 Viby J 86 11 63 22

Metalstøberier

Lystrup
Trøjborg Metalstøberi, Lægårdsvej 11, 8520 Lystrup 86 22 61 11

Metaltrykkerier

Aarhus
Aarhus Metaltrykkeri
Oktobervej 45,
8210 Aarhus V 86 75 00 85
Telefax 86 75 01 03
metaltryk@mail.tele.dk
Lampeproduktion • Ventilationsudstyr
Specialopgaver
Underleverandørarbejde
Aarhus Metaltrykkeri ægte håndværk
www.metaltryk.dk

Metalvarefabrikker

Aarhus
Aarhus Metaltrykkeri og Metalvarefabrik ApS,
Oktobervej 45, 8210 Aarhus V 86 75 00 85

Harlev J
Torp Metal, Tandrupvej 2 A, 8462 Harlev J 20 98 63 69

Tilst
Chrisper Automatdrejning, Vestervænget 12, 8381 Tilst 76 25 01 25

Miljøbeskyttelse

Lystrup
Valutect Danmark ApS, Oldager 1, 8520 Lystrup 70 22 32 33

Miljøkonsulenter

Aarhus
Borregaard Bioplant ApS,
Helsingforsgade 27 B, 8200 Aarhus N 86 78 69 88

Viby
European Inter-Trade A/S, Risdalsvej 57, 8260 Viby J 86 11 93 33

Mineralvand

Aarhus
LoveSpring, Skolegade 32, 8000 Aarhus C 40 10 88 11

Mobilkraner

Hinnerup
BMS A/S, Alfa 6, 8382 Hinnerup 70 20 60 55

Mobiltelefoner

Egå
Telekæden, Stavneagervej 35, 8250 Egå 86 22 55 77

Find vej med mobilen på **mobil.dgs.dk**

Model- og statistbureauer

Aarhus

BASIC CPH/AAR ApS, Graven 16 B, 8000 Aarhus C 86 13 90 84
Casablanca Models, Jægergårdsgade 76, 8000 Aarhus C 86 19 59 59
Diva Models ApS, Guldsmedgade 22, 8000 Aarhus C 86 19 74 44
Exquisite Models I/S, Kirkegårdsvej 10 E, 8000 Aarhus C 60 38 32 60
Le Management ApS, Søndergade 3, 8000 Aarhus C 81 10 11 12
Little-People : The Agency,
Ingerslevs Boulevard 10, 8000 Aarhus C 25 79 29 00
Modelbooking Modelbureauet ApS,
Frederiksgade 12, 8000 Aarhus C 86 19 68 88

Modelsnedkere

Lystrup

Modelsnedkeren, Lille Elstedvej 171, 8520 Lystrup 86 22 63 91
Aarhus Model Technic A/S, Møgelgårdsvej 19, 8520 Lystrup 86 22 12 55

Modetøj

ENTRÉE
SKADECENTRET
STENVEJ 19, 8270 HØJBJERG
86 27 54 66
TØJ, SKO & GAVER
WWW.ENTREE-SKAADE.DK

Aarhus

Alrø & Høgh I/S, Skt.Pauls Kirkeplads 2, 8000 Aarhus C 86 12 23 33
Apart, M.P.Bruuns Gade 25, 8000 Aarhus C 86 12 01 02
Benetton, Søndergade 56, 8000 Aarhus C 86 12 24 88
Bestseller
Søndergade 72,
8000 Aarhus C..... **86 12 95 30**
www.bestseller.com
Bloomers I/S, Volden 34, 8000 Aarhus C 86 12 00 92
Butik Gabriel, Studsgade 7, 8000 Aarhus C 86 18 20 66
By CRM, Volden 10, 8000 Aarhus C 86 19 90 22
Carroll & Carmen I/S, Volden 16, 8000 Aarhus C 86 18 54 55
Casa K, Skelagervej 1, 8200 Aarhus N 86 10 95 44
Companys, M.P.Bruuns Gade 25, 8000 Aarhus C..... 86 19 30 35
Deres Design, Ryesgade 10, 8000 Aarhus C 86 12 15 15
Diana Textil (Memduh Tekmen),
Nørrebrogade 16, 8000 Aarhus C 21 41 04 90
Divided H & M Hennes & Mauritz A/S,
M.P.Bruuns Gade 25, 8000 Aarhus C..... 36 97 86 70
Edith & Ella, Volden 24, 8000 Aarhus C 87 41 66 67
Eikon A/S, Store Torv 14, 8000 Aarhus C..... 86 12 50 85
Format, Skt.Pauls Kirkeplads 7, 8000 Aarhus C 86 12 20 49
Fozz Aps, Studsgade 10, 8000 Aarhus C 86 12 90 17
Fransa, Skt.Clemens Stræde 7, 8000 Aarhus C 86 13 26 99
Første TH, M.P.Bruuns Gade 52, 8000 Aarhus C 30 95 90 80
Grove Kirsten, Frederiks Alle 57, 8000 Aarhus C..... 86 20 99 55
H & M Hennes & Mauritz A/S,
Finlandsgade 17, 8200 Aarhus N 36 97 84 40
H & M Hennes & Mauritz A/S, Lille Torv 6, 8000 Aarhus C ... 36 97 83 00
H & M Hennes & Mauritz A/S,
M.P.Bruuns Gade 25, 8000 Aarhus C 36 97 85 70
H & M Hennes & Mauritz A/S,
Søndergade 39, 8000 Aarhus C..... 36 97 83 10
H & M Hennes & Mauritz A/S,
Søndergade 30, 8000 Aarhus C..... 36 97 84 90
High-Way, Gammel Munkegade 4, 8000 Aarhus C 86 25 00 95
Højkant I/S, Skt.Pauls Kirkeplads 11, 8000 Aarhus C 32 13 48 11
Iben, Badstuegade 8, 8000 Aarhus C 86 18 15 13
IC Companys Danmark A/S, Søndergade 66, 8000 Aarhus C . 86 19 48 55
In Mente
Badstuegade 14,
8000 Aarhus C..... **86 20 20 84**
Jack and Jones, Ryesgade 2 A, 8000 Aarhus C 86 13 68 69
Jack & Jones, Søndergade 9, 8000 Aarhus C 86 17 55 50
Junk De Luxe, Studsgade 2, 8000 Aarhus C 86 12 90 00
Krukkerne Ting, tøj & bolig
Volden 2,
8000 Aarhus C..... **86 13 09 81**
Ladies Fashion (Khanh Thi Dong),
Banegårdspladsen 20, 8000 Aarhus C 86 12 48 58
Malalei Fashion & Accessories,
Otto Benzons Vej 3, 8210 Aarhus V 61 60 03 27
Marlboro Classics, Maren Smeds Gyde 2, 8000 Aarhus C 86 13 23 77
Mde Huset I/S (Rasmussen+nielsen),
Tomsagervej 2, 8230 Åbyhøj 32 95 56 20
Message A/S, M.P.Bruuns Gade 25, 8000 Aarhus C 86 17 13 03
Modström I/S, M.P.Bruuns Gade 25, 8000 Aarhus C 86 20 18 80
New Yorker Danmark Butik ApS,
Søndergade 60, 8000 Aarhus C 86 20 86 94
Noa Noa, Skt.Clemens Stræde 20, 8000 Aarhus C 86 12 01 11
Novello Ties, Saltholmsgade 7, 8000 Aarhus C..... 26 63 98 09
One Step, Volden 4, 8000 Aarhus C..... 70 11 39 99
Only
Søndergade 66,
8000 Aarhus C..... **86 20 90 16**
www.Only.dk
Only
Søndergade 66,
8000 Aarhus C..... **86 20 90 16**
www.Only.dk
Pede & Stoffer/V.Peter Hansen,
Guldsmedgade 26, 8000 Aarhus C 86 19 44 27
Pede & Stoffer Århus Herre, Klostergade 16, 8000 Aarhus C 86 19 10 90
Philosophy Blues Original, Volden 20, 8000 Aarhus C 86 19 16 14
Pigen og Basunen, Tordenskjoldsgade 34, 8200 Aarhus N ... 86 16 04 31
PK Design Group I/S, Mejlgade 26, 8000 Aarhus C 86 19 10 85
Quiksilver, M.P.Bruuns Gade 25, 8000 Aarhus C 86 13 62 60
Quint, Finlandsgade 17, 8200 Aarhus N 86 78 46 46
Retail ApS, Søndergade 55, 8000 Aarhus C 86 18 30 32
Safari Shop (Abdulkadir Mohamed Monye),
Nørre Alle 35, 8000 Aarhus C 86 13 48 51
Safari Shop , Nørre Alle 35, 8000 Aarhus C 86 13 51 48
Samsøe & Samsøe ApS, M.P.Bruuns Gade 25, 8000 Aarhus C .86 25 11 18
Sand Concept Store, Lille Torv 4, 8000 Aarhus C 86 11 96 00
Sofistikant, M.P.Bruuns Gade 25, 8000 Aarhus C 86 76 55 50
Sophies FREDAG, Rosensgade 23, 8000 Aarhus C 86 12 20 33
Sparkz Bruuns Galleri, M.P.Bruuns Gade 25, 8000 Aarhus C . 86 19 65 56
Stylebargain.Dk, Fuglebakkevej 108, 8210 Aarhus V 51 88 31 01
Støy Munkholm Århus A/S, Store Torv 4, 8000 Aarhus C 41 95 54 44
Støy Munkholm Århus A/S, Store Torv 4, 8000 Aarhus C 41 95 54 44
Thelin A/S, Marselis Boulevard 49, 8000 Aarhus C 77 34 54 00
Tiger of Sweden, Store Torv 16, 8000 Aarhus C 86 18 75 01
Tommy Hilfiger, Magasin Århus, Immervad 2, 8000 Aarhus C. 87 31 64 29
Twenty Kings I/S, Kystvejen 25, 8000 Aarhus C 20 82 59 03
Vero Moda, Finlandsgade 17, 8200 Aarhus N 86 78 63 28
Vero Moda, Ryesgade 9, 8000 Aarhus C..... 86 12 33 22
Vero Moda
Skt.Clemens Stræde 9,
8000 Aarhus C..... **86 13 33 32**
www.VeroModa.dk
Vero Moda Bruuns Galleri
M.P.Bruuns Gade 25,
8000 Aarhus C..... **87 42 08 04**
www.VeroModa.dk
Vietnam Fashion Import,
Thorvaldsensgade 15, 8000 Aarhus C 86 12 40 36
Zizzi, Finlandsgade 17, 8200 Aarhus N 86 10 21 21

Brabrand

Afghan Fashion (Zaki Noor),
Edwin Rahrs Vej 32, 8220 Brabrand 29 82 51 10
A2Z Outlet (Rania El-Jashi),
Edwin Rahrs Vej 32 M, 8220 Brabrand 86 25 86 84
B-Young, Gudrunsvej 7, 8220 Brabrand 86 13 39 00
Change-City Vest Brabrand, Gudrunsvej 7, 8220 Brabrand ... 87 30 07 47
Funny Shop Modetøj
City Vest **86 25 74 30**

Funny Shop MODETØJ
86 25 74 30
City Vest - 8220 Brabrand
www.funnyshop.dk

H & M Hennes & Mauritz A/S, Gudrunsvej 7, 8220 Brabrand 36 97 85 80
Pars tøj, Edwin Rahrs Vej 32, 8220 Brabrand 26 70 42 12

Egå

Kits Modetøj & Sko, Gåseagervej 6, 8250 Egå 86 22 46 13

Galten

Joan, Torvet 14, 8464 Galten 25 12 63 87

Hadsten

Evita, Østergade 3 A, 8370 Hadsten 86 91 50 32

Hammel

Bel-Fam, Østergade 24, 8450 Hammel 86 96 21 01
Frigg Design (Mads Lambrecht),
Hedehusvej 32, 8450 Hammel 51 51 35 33
Frigg Design (Mads Lambrecht),
Hedehusvej 32, 8450 Hammel 51 51 35 33

Hasselager

Mongul A/S, Jegstrupvej 50, 8361 Hasselager 87 44 00 90

Hinnerup

Fashionlook.dk, Rørsangervej 1, 8382 Hinnerup 22 81 39 30

Holme, Højbjerg, Skåde

Entrèe
Stenvej 19,
8270 Højbjerg..... **86 27 54 66**

ENTRÉE
86 27 54 66
TØJ, SKO & GAVER
WWW.ENTREE-SKAADE.DK

Se annonce denne side

Leth og Vetterli ApS, Oddervej 172, 8270 Højbjerg 86 27 16 66

Hornslet

Brand, Amaliegårdvej 1, 8543 Hornslet 27 84 82 72
Funandalive.Com / Mariannebrahe.Dk ,
Tendrup Møllevej 120 B, 8543 Hornslet 26 24 55 34
Martin, Mark & Co. I/S, Byvej 1 D, 8543 Hornslet 87 85 00 10
Mikkel A/S, Skovdalsvej 2 A, 8300 Odder 86 99 48 00

Hørning

Bispelund I/S Helle Øvlisen & Nanna Bispelund Is,
Fregerslevvej 32, 8362 Hørning 20 66 36 70
Ditlevsen Birgit, Nørre Alle 23, 8362 Hørning 86 92 49 75
Simply + Dominique ApS, Nydamsvej 2, 8362 Hørning 87 44 14 10
Smilla, Vester Alle 2 R, 8362 Hørning 86 92 37 27

Mørke

Miami, Solvangsvej 5 D, 8544 Mørke 26 11 80 10

Risskov

Butik Bello, Nordre Strandvej 53, 8240 Risskov 86 17 28 00
Choose your style (Camilla Louise Busch Nørgaard),
Østre Strandalle 11, 8240 Risskov 24 26 28 63
Gestus Tøj og Brugskunst, Nordre Strandvej 2, 8240 Risskov 86 17 48 11
Inside
Nordre Strandvej 136,
8240 Risskov **40 59 74 31**
inside@feminin.dk
Lis Fristed, Rønbjergvej 5, 8240 Risskov 20 66 22 22
Schøning Trading, Jættehøjen 51, 8240 Risskov 86 16 94 19
Unik Mode, Frijsenborgvej 5, 8240 Risskov 86 21 33 55
Ønsketing
Frijsenborgvej 5,
8240 Risskov **86 21 47 11**
www.oting.dk

Skødstrup

Appeal ApS, Grenåvej 787, 8541 Skødstrup 86 99 16 50
Modetøj Succes, Bytorvet 5, 8541 Skødstrup 86 99 21 12
Niroe Trading, Hjelmagerparken 466, 8541 Skødstrup 40 38 52 99
Regina I/S, Grenåvej 761, 8541 Skødstrup 86 40 83 88

Tranbjerg

Asmus Annette, Horsevænget 9, 8310 Tranbjerg J 28 96 70 27

Viby

GIO MIO (Mette Georgio), Engtoften 10, 8260 Viby J 29 43 78 20
Mikkel, Viby Ringvej 2, 8260 Viby J 86 11 99 49
Recommended By I/S, Skanderborgvej 249, 8260 Viby J 20 22 90 98

Åbyhøj

Elsk Dig Selv. Nu , Tousvej 79, 8230 Åbyhøj 31 20 63 64
Sisters Point A/S, Lokesvej 6, 8230 Åbyhøj 86 75 33 00

Uden for område

Tokyo A/S, Lundvej 28, 8800 Viborg 87 45 10 62

Moteller

Hadsten

Hadsten Motel, Skanderborgvej 2, 8370 Hadsten 86 91 52 77

Motionscentre

Aarhus

Brogaard Thomas, Gemmet 7, 2400 København NV 53 53 53 30
Dansk Fitness, Silkeborgvej 47, 8000 Aarhus C 86 18 33 13
Dansk Fitness A M B A, Østervang 55, 4930 Maribo 70 70 10 05
Fitness World, Jens Baggesens Vej 90, 8200 Aarhus N 88 88 27 00
Fitnessdk, Daugbjergvej 26, 8000 Aarhus C 89 33 34 00
Motion & Trivelse, Silkeborgvej 41, 8000 Aarhus C 30 61 08 56
Natural Balance Pilates Studio,
Thunøgade 19, 8000 Aarhus C..... 86 35 24 03
Ny Helse & Motion-Fitness & Bodybuilding,
Møllevangs Alle 142, 8200 Aarhus N 86 10 72 00
S.A.T.S, Knudrisgade 4, 8000 Aarhus C 86 76 00 19
S.A.T.S, Spanien 1, 8000 Aarhus C 86 76 35 19
The Colosseum, Banegårdsgade 36 A, 8000 Aarhus C 86 19 36 01
Wellness For Kvinder ApS,
Jens Baggesens Vej 90 H, 8200 Aarhus N 86 10 76 02
Aarhus CrossFit I/S, Filmbyen 19, 8000 Aarhus C 70 27 70 71
Århus Sekvenstræning
Augustenborggade 2,
8000 Aarhus C..... **86 18 02 11**
mail@sekvens123.dk
www.sekvens123.dk
Århus Studenter Gymnastik, Skolebakken 7, 8000 Aarhus C . 86 13 32 35

Egå

Dansk Fitness, Dalsagervej 25, 8250 Egå 86 22 22 10
Wellness For Kvinder 2008 ApS, Stavneagervej 11, 8250 Egå 86 10 76 00

Hadsten

Tj Fitness, Ødumvej 4, 8370 Hadsten 29 29 10 99

Harlev J

Fitnessmaster, Bremårevej 15, 8520 Lystrup 87 36 00 37
Fitnessmaster, Hostrupvej 80 B, 9500 Hobro 98 52 38 00
Fitnessmaster, Klarupvej 68, 9270 Klarup 20 63 45 33
Fitnessmaster, Samsøvej 30, 8382 Hinnerup 41 19 55 60
Fitnessmaster Ry, Ellemosen 9, 8680 Ry 40 68 13 13

Holme, Højbjerg, Skåde

Højbjerg Fitness, Bjødstrupvej 26, 8270 Højbjerg 87 37 67 30
Højbjerg Fitness, Oddervej 202, 8270 Højbjerg 87 42 64 44
Sport og Fitness Holme I/S, Oddervej 202, 8270 Højbjerg ... 26 37 66 61

Risskov

AmAze Pilates ApS, Rolighedsvej 34, 8240 Risskov 86 17 08 02
Bodytjek.Dk , Flintebakken 141, 8240 Risskov 86 21 99 12
Motion & Trivsel, Rolighedsvej 30, 8240 Risskov 26 16 54 74

Skødstrup

Ny Form & Velvære A/S, Grenåvej 748 A, 8541 Skødstrup ... 86 99 07 87

Viby

Zumba - Body&Mind, Borgvold 1, 8260 Viby J 26 12 48 00

Motorcykler

Aarhus

Sejr Brdr. Motorcykler ApS, Bøgegade 3, 8200 Aarhus N 86 16 37 66

Hadsten

A.T. MC-Teknik, Siriusvej 1, 8370 Hadsten 86 98 22 99

Lystrup

Larsen Motorcykler, Skavholmvej 4, 8520 Lystrup 86 22 62 95

Risskov

Harley Davidson Århus, Lystrupvej 1 E, 8240 Risskov 87 41 55 55

Sabro

FV Motor, Borum Byvej 1, 8471 Sabro 86 94 81 98
MC Sport I/S, Larixvej 3, 8471 Sabro 87 48 60 00

Skanderborg

Andersen Carl Motorcykler Århus A/S,
Niels Bohrs Vej 15, 8660 Skanderborg 86 94 61 77

Viby

Jysk Motor-Lager Motorcykler A/S,
Rudolfgårdsvej 6, 8260 Viby J 86 12 17 22
MC Touring, Fuglekærvej 62, 8361 Hasselager 86 28 25 44

Motorcykler, artikler for

Egå

Helbo John, Strandtoften 13, 8250 Egå 86 22 53 13

Galten

V.Trading/Verner Domino, Tunøvej 39, 8464 Galten 40 62 62 27

Find **advokaten** i De Gule Sider®

Motorer

Aarhus

Nordsabb-Kaj Klyn A/S, Runetoften 8, 8210 Aarhus V 86 24 36 00

Hinnerup

Jenbacher A/S, Samsøvej 10, 8382 Hinnerup 86 96 67 88

Skødstrup

Jakobs Motor og marineservice, Grenåvej 611, 8541 Skødstrup 26 85 85 70

Find **pengeinstituttet** i De Gule Sider®

Multimedia

Aarhus

Webzoo, Klostergade 60, 8000 Aarhus C 70 20 00 22
Wonderland Interactive, Hammer Odde 3, 8210 Aarhus V ... 51 18 67 35

Viby

Flyart, Terp Skovvej 50, 8260 Viby J 21 75 84 80

Murere

murerfirma

HOUGAARD & NISSEN

- Nybygning
- Om & Tilbygning
- Badeværelser
- Tagrenovering
- Omfugning
- Totalentreprise

Tlf. 86 75 09 50 Fax 86 75 09 55

www.hougaard-nissen.dk h-n@mail.dk

Oktobervej 51, 8210 Aarhus V

Godt byggehåndværk – byg garanti

Tømrer- og murerarbejde!



HANDYTEAM udfører alt fra mindre montageopgaver til tilbygninger ...

- Totalentreprise
- Eksempler på opgaver:
- Køkkenmontering
- Gulvlægning
- Udskiftning af vinduer
- Terrasser i træ og sten
- Facaderenovering
- Tagrender
- Fliser og andre mindre mureropgaver
- Skorstene
- Plankeværk og udhuse/carporte
- Mindre tilbygninger

Ring for uforpligtende tilbud!

HANDYTEAM 70 87 41 66

70 87 41 66

Katrinebjergvej 104
8200 Aarhus N
www.handyteam.dk

- Nybygning
- Ombygning
- Reparationer
- Flisearbejde
- Omfugning
- Kloakarbejde
- Totalentreprise
- Badeværelser

Murermester

David Harritz

Aut. kloakmester • Entreprenør

Tlf. 86 26 39 40

www.harritz.dk

byg garanti

NORDBYENS MURERFORRETNING

v/John Pedersen

Tlf. 86 16 19 27 · Biltlf. 20 89 19 27

NYT TAG

TOTALENTREPRISE

FACADERENOVERING

SPECIALE: Tag - Skorsten - Altan

Vanskelige reparationer · Tilbygning

Omfugning · Reg. ISO-KÆRN montør

Husk
Mester kommer selv med mere end 25 års erfaring

Altid fast pris

byg garanti



Vidste du?

... at udledningen af klimagasser fra en telefonbog kun svarer til at køre 1 ½ km i bil?

RJ TAGRENOVERING

v/ Ronni Jespersen

Jysk Håndværk

Tlf.: 2098 9887

Murer - Maler -Tømrer - Arbejde udføres

Ring for uforbindende tilbud.

Find **advokaten** i De Gule Sider®

Murermester
DAHLGREEN
Poul-Henrik Dahlgreen
www.murermesterdahlgreen.dk
mail@murermesterdahlgreen.dk
86144099 24235209

MURERFIRMA
ERIK F. QVIST
MURER- OG BYGNINGSENTREPRENØRFIRMA A/S
86 14 09 22
byg garanti Telefax: 86112320
Marselis Boulevard 125 8000 Aarhus C
E-mail: efq@erikfqvist.dk www.erikfqvist.dk

Murere

Aarhus

Asc Murermester, Jernaldervej 312, 8210 Aarhus V 22 56 09 95
Bendixen, Peter Skovgård,
Stockholmsgade 26, 8200 Aarhus N 86 16 98 29
Christensen Kim Murermester,
Augustenborggade 3, 8000 Aarhus C 22 94 53 96
Dahlgaard Håndværk ApS,
Horsevænget 15, 8310 Tranbjerg J 23 31 37 01
Datec Service ApS, Nordre Ringgade 68, 8200 Aarhus N 32 11 75 73

Handyteam I/S
Katrinebjergvej 104,
8200 Aarhus N 70 87 41 66
Se annonce side 186

Hansen Flemming og Marianne Hansen
Malmøgade 26,
8200 Aarhus N 86 16 45 17
Mobil 30 86 80 90

Harlev Murerforretning, Lilleringvej 38, 8462 Harlev J 22 98 58 98

Hougaard & Nissen Tømrer- og Snedkerfirma A/S
Oktobervej 51,
8210 Aarhus V 86 75 09 50
Telefax 86 75 09 55
www.hougaard-nissen.dk
Se annonce side 186

J.M.S. Byg Og Anlægsservice (Michael René Jensen),
Heibergsgade 26 B, 8000 Aarhus C 60 82 16 36
J.P.A. Murerfirma, Chr.Kiers Plads 3, 8000 Aarhus C 27 15 69 71
Jepsen Elo Felletoft, Vesttoften 7, 8250 Egå 86 16 03 52
Jorton A/S, Robert Fultons Vej 16, 8200 Aarhus N 89 30 45 00
Kristensen Karl og Søn Murerfirmaet,
Tranevej 4, 8240 Risskov 86 13 21 13
Lindhardt Tommy Murerfirma,
Skejbytoften 25, 8200 Aarhus N 60 77 50 40
Mikkelsen Kim Minke, Mindevej 4, 8260 Viby J 40 43 51 29
MT Total Byg (Ahmed Amcha),
Hasle Centervej 173, 8210 Aarhus V 21 85 61 58
Murermester Jarl (M. J. Andreasen),
Frydenlunds Alle 71, 8210 Aarhus V 86 15 56 99

murermester Jens Larsen
Åbovej 55,
8462 Harlev J 70 23 62 15
jens@murermesterjenslarsen.dk
• Renovering • Omforandring af huse
• Badeværelser • Tagrenovering
25 års erfaring

Møller & Co. ApS, Smedebakken 3 A, 8530 Hjortshøj 22 44 01 21

Nordbyens Murerforretning ApS
Ivigtutvej 5,
8200 Aarhus N 86 16 19 27
Se annonce side 186

Qvist Erik F. Murer- og Bygningsfirma A/S
Marselis Boulevard 125,
8000 Aarhus C 86 14 09 22
Telefax 86 11 23 20
efq@erikfqvist.dk
www.erikfqvist.dk
Se annonce denne side

RJ Tagrenovering
Kærby Møllevej 89,
8983 Gjerlev 20 98 98 87
Se annonce side 186

Sbm Byg, Museumsgade 20, 8000 Aarhus C 61 40 39 42
Skoglund Murermester ApS,
Vermundsgade 11 A, 8260 Viby J 40 60 85 12
Thybo E A/S, Michael Drewsens Vej 21, 8270 Højbjerg 86 29 07 00
Tranbjerg Murerforretning, Tousvej 14, 8230 Åbyhøj 86 29 08 17
Aarhus murerfirma (Jimmy Hansen Jensen),
Grønnegade 91, 8000 Aarhus C 35 14 00 86
Aarhus Murerlaug, Åboulevarden 47, 8000 Aarhus C 86 12 53 11

Brabrand

Brabrand Murerforretning A/S.
Rørdrumvej 9,
8220 Brabrand 87 46 09 30
info@jansloth.dk
www.jansloth.dk

Bruhn Michael Murerfirma ApS,
Tranebærvej 46, 8220 Brabrand 41 65 60 85

Find **diætisten** i De Gule Sider®

Harritz David A/S
Engmarken 188,
8220 Brabrand 86 26 39 40
Se annonce side 186

Laursen Ernst & Søn ApS
Murermester Carsten Laursen
Solskrænten 8,
8220 Brabrand 86 26 36 99
Mobil 21 26 36 99
Efterisolering af facader
Speciale indenfor: Terrazzo, slibning og reparation
www.ernstlaursen.dk

Pedersen Poul A/S
Grimhøjvej 12,
8220 Brabrand 86 26 21 44
Murer- og entreprenørfirma
Grimhøjvej 12, 8220 Brabrand
86 26 21 44
Fax 86 26 21 48
www.pp-as.dk

Egå

Andreasen Poul Erik Murermester ApS,
Åskrænten 6, 8250 Egå 60 63 70 93
Egå Murerforretning, Kvanvej 8, 8250 Egå 86 22 00 91
Jensen Carl Erik, Havmågevej 23, 8250 Egå 86 17 32 90
Kalstrup Murerforretning ApS, Åskrænten 44, 8250 Egå 20 99 95 96
Madsen Svend Roested murer, Annekærvej 2, 8250 Egå 86 22 43 91
Murerfirma v/Keld Darum, Perikumvej 10, 8250 Egå 26 18 44 17
Skæring Murerfirma, Koglestien 10, 8250 Egå 20 23 57 08

Galten

Christensen Helge, Tinbækparken 59, 8464 Galten 86 94 49 19
Herskind Murerforretning A/S,
Glentevænget 24, 8464 Galten 28 71 30 41
Jensen Frank, Rugvej 19, 8464 Galten 21 78 92 03
Kristensen Bent murermester,
Vestre Skolevej 15, 8464 Galten 29 61 12 58
Låsby Byg A/S, Vidkærvej 48, 8464 Galten 86 94 30 66
Murerfirma Søren Skovhus, Ryvej 128, 8464 Galten 22 74 23 20
Nielsen Finn, Engvangsvej 11, 8464 Galten 86 94 58 72
Røgen Harald og Sønner A/S, Jeksenvej 98, 8464 Galten 86 95 00 61
Wendelbo Mogens, Agervangen 1, 8464 Galten 86 94 54 17

Hadsten

Christensen Sejer Murerfirmaet A/S,
Vesterskovvej 5, 8370 Hadsten 86 98 20 33
Christoffersen Vagn I/S, Vestergade 59, 8370 Hadsten 86 98 05 76
Engelbrecht Dion, Høgevænget 5, 8370 Hadsten 86 91 40 87
KTN S EFTF. ApS, Ødumvej 18, 8370 Hadsten 40 73 13 61
Murerfirmaet Bertelsen ApS, Sverigesvej 41, 8370 Hadsten 28 68 06 78
Murerfirmaet Baarup ApS, Oddervej 3, 8370 Hadsten 86 98 35 52
Mågevejens Murer- & Tømrerforretning A/S,
Mågevej 14, 8370 Hadsten 86 98 19 55
Selling Byggefirma ApS, Bavne Alle 12, 8370 Hadsten 86 91 48 99

Hammel

Eskebjerg Jørgen, Møllevej 20, 8450 Hammel 86 96 16 63
Hjorth Niels Erik, Anbækvej 4, 8450 Hammel 86 96 36 63
JK Byg Murerfirmaet ApS, Fuglebakken 2, 8450 Hammel 40 18 41 27
Simonsen Bertil Krog ApS, Solbakken 46, 8450 Hammel 86 96 14 56

Harlev J

HARLEV BYG ApS, Rødlundvænget 11, 8462 Harlev J 86 94 27 23
Skydt Niels og Nina Guldbek Jepsen,
Floravej 11, 8462 Harlev J 86 94 13 83

Hasselager

Hedegaard Jørgen, Teglbækvej 13, 8361 Hasselager 86 28 37 92
Kolt-Hasselager Murerforretning, Buen 8, 8361 Hasselager 86 28 56 06
Nielsen Grete, Skovhøj 41, 8361 Hasselager 86 28 15 08
Swemad ApS, Hovedvejen 27, 8361 Hasselager 27 84 99 05
Tolstrup Tommy Murermester ApS,
Hovedvejen 56, 8361 Hasselager 86 18 71 12
Tolstrup Tommy murer, Hovedvejen 56, 8361 Hasselager 86 16 71 12

Hinnerup

Engdal Byg ApS, Tinningvej 28, 8382 Hinnerup 26 12 88 43
Klemmensen Murerfirmaet ApS, Merkurvej 1, 8382 Hinnerup 86 98 70 21
Tønnesen Tage Hvid, Nørregade 31, 8382 Hinnerup 86 98 77 22

Hjortshøj

CJ MurerCentret A/S, Mejlbyvej 611, 8530 Hjortshøj 86 22 48 88
CJ MurerCentret A/S, Mejlbyvej 611, 8530 Hjortshøj 86 22 48 88
RF-Connection, Mykenevej 7, 8530 Hjortshøj 41 65 40 65
Aarhus Murerforretning , Engvej 6, 8530 Hjortshøj 22 97 92 70

Holme, Højbjerg, Skåde

Dahlgreen Murermester
Uraniavej 21,
8270 Højbjerg 86 14 40 99
Murermester
DAHLGREEN
Poul - Henrik Dahlgreen
www.murermesterdahlgreen.dk • mail@murermesterdahlgreen.dk
Telefon 86 14 40 99 Mobil 24 23 52 05
Se annonce denne side

David Murerservice, Junovej 5, 8270 Højbjerg 20 78 09 90
Højbjerg Murerforretning, Neptunvej 6, 8270 Højbjerg 20 23 73 44

Skåde Murerforretning, Hørhavevej 70, 8270 Højbjerg 22 77 35 82
Tegn & Byg, Egebæksvej 61, 8270 Højbjerg 60 71 72 84

Hornslet

Aarhus Murer og Tømrer Forretning,
Lindå Hede 6, 8543 Hornslet 86 99 99 27

Hørning

Nielsen Astrup Murerfirmaet ApS,
Stentoften 41, 8362 Hørning 86 92 27 35
Pedersen Henning ApS, Engparken 4, 8362 Hørning 86 92 20 03

Lystrup

Gyllensten Christiansen
Asmusgårdsvej 12,
8520 Lystrup 86 20 99 21
Mobil 40 10 22 63
gyllensten@post.tele.dk
////BYG GARANTIORDNING////

Jørgensen Hardy Munk
Rugmarken 106,
8520 Lystrup 40 17 13 90
Værksted: Tousvej 81, Åbyhøj 40 17 13 90
Alt murerarbejde udføres
MURERMESTER - Hardy Munk Jørgensen
Biltlf. 40 17 13 90

Lystrup Murerforretning ApS, Lystrupvej 246, 8520 Lystrup .. 40 16 76 76
Revsbech Frits A/S, Møgelgårdsvej 12, 8520 Lystrup 86 22 04 39

Malling

Ajstrup Byg, Norsmindevej 20, 8340 Malling 25 15 64 97

LC Byg
Gammel Østergårdsvej 16,
8340 Malling 31 12 76 88
larsclemens@live.dk
Murerarbejde udføres godt & billigt!

Malling Murerforretning ApS, Fløjstrupvej 15, 8340 Malling .. 40 37 16 86

Mørke

Andersen Anders, Kløvevej 6, 8544 Mørke 86 97 41 68
Mørke Murerforretning, Tværvej 3, 8544 Mørke 86 37 60 08

Mårslet

Christensen Poul-Erik Murerfirmaet ApS,
Tranbjerggårdsvej 15, 8320 Mårslet 86 29 01 11

Risskov

Gierup Murermester 2011 ApS, Kanehaven 2, 8240 Risskov . 22 88 32 78
Løgten Murer- & Entreprenørforretning A/S,
Arresøvej 41, 8240 Risskov 86 17 31 77
Murerfirmaet Klitbjerg, Nordre Strandvej 135, 8240 Risskov . 60 61 30 63
Murermester Søren Rasmussen ApS,
Birksøvej 28, 8240 Risskov 97 15 52 56

Risskov Murer- & Entreprenørforretning A/S
Viengevej 1,
8240 Risskov 86 21 13 55
aage.jacobsen@mail.dk
RME A/S byg garanti
86 21 13 55
• Hovedentrepriser / Fagentrepriser
• Murer- og betonarbejder
• Betonrenovering
• Facaderenovering
• Flise- og klinkearbejder
• Service og vedligeholdelsesarbejder
• Belægning og havefliser

Vester Allan, Krogagre 22, 8240 Risskov 40 41 23 01

Sabro

Bundgaard Jensen Søren, Møllebakken 48, 8471 Sabro 40 63 92 21
Johansen Find Berg Murermester,
Rødtjørnvej 13, 8471 Sabro 86 26 24 07
Store Murer, Den, Rødkærvej 17, 8471 Sabro 70 22 83 42

Skødstrup

Byggefirma Zimmermann, Grenåvej 669, 8541 Skødstrup 60 84 82 87
Murermester Poul Erik Madsen,
Manbjergvej 48, 8541 Skødstrup 20 82 09 09
Pedersen Allan Murermester,
Hjelmagervænget 26, 8541 Skødstrup 20 12 00 12
Skødstrup Murerservice, Vosnæsparken 28, 8541 Skødstrup 22 34 48 86

Solbjerg

Muusmann Byg, Rantzausgavevej 5, 8355 Solbjerg 22 86 78 79

Sporup

Nybyg og Totalentreprise, Røgenvej 60, 8472 Sporup 86 96 83 92

Tilst

Frederiksen's Omfugning , Gedingvej 16 A, 8381 Tilst 27 42 43 24

FT Jensen Murerservice & Tømrerfirma ApS
Østermarksvej 48,
8381 Tilst 22 30 55 89
22 30 55 89

Mortensen Knud Bygge A/S
Blomstervej 46,
8381 Tilst 86 24 08 05
Knud Mortensen Bygge A/S
Tømrer-, murer- og entreprenørfirma
Tlf.: 86 24 08 05
www.kmbygge.dk
kmbygge@kmbygge.dk
byg garanti

Find **håndværkeren** i De Gule Sider®

Rubrikken fortsættes

Murere

MT Murer og Fugeservice
Sjøvænget 21,
8381 Tilst 40 11 24 45

Sigurður (Sigurður Edvard Zogaj),
Havkærvej 12 L, 8381 Tilst 86 78 69 85

Tranbjerg

Hedegård Carsten, Trankærgårdsvej 30, 8310 Tranbjerg J .. 86 29 76 13

Trige

Mestermureren ApS (Jesper Sandberg),
Randersvej 535, 8380 Trige 26 23 23 61

Viby

Mureren, Ormslevvej 241, 8260 Viby J 61 71 23 63
Murerfirmaet Brian Nielsen, Bojesvej 15, 8940 Randers SV .. 27 11 80 60
Niels Murer, Balagervej 36, 8260 Viby J 20 45 28 70
Niels Murer ApS, Balagervej 36, 8260 Viby J 20 45 28 70
Nielsen Total Byg (Claus Nielsen),
Holme Møllevej 18, 8260 Viby J 61 65 92 40
Skoglund Murermester ApS, Åbovej 22, 8260 Viby J 40 86 85 12
Stavtrup Murerservice (Morten Mørkholt Lund),
Ormslevvej 253, 8260 Viby J 27 12 79 98
Viby Murerforretning ApS, Bernstorffsvej 23, 8260 Viby J 86 14 14 41

Åbyhøj

Pedersen Gunnar Nygaard
Elkjærvej 27,
8230 Åbyhøj 86 25 12 50
Telefax 86 25 06 09
Mobil 40 28 13 50

Petersen Lars Holger Murermester
Frodesvej 16,
8230 Åbyhøj 86 15 67 57

Isokern
Ovn
Pejs
Facade
Bad
Skorsten
Tag
Sokkel
Kælder

Murermester
Lars H. Petersen
Frodesvej 16, 8230 Åbyhøj
Tlf. 86 15 67 57 - Mobil 20 33 67 57

Vel-Byg ApS, Jeppe Aakjærs Vej 58, 8230 Åbyhøj 86 12 36 11
Åby Murer & Entreprenør,
Anker Jensens Vej 34, 8230 Åbyhøj 87 30 08 08
Åbyhøj Murerforretning, Enggården 5, 8230 Åbyhøj 86 15 64 06
Åbyhøj Murerforretning, Kastanie Alle 5, 8230 Åbyhøj 86 15 64 06

Museer

Aarhus

ARoS Aarhus Kunstmuseum, Aros Allé 2, 8000 Aarhus C 87 30 66 00

Besættelsesmuseet i Århus 1940-45
Mathilde Fibigers Have 2,
8000 Aarhus C 86 18 42 77
www.besaettelsesmuseet.dk

Kvindemuseet, Domkirkepladsen 5, 8000 Aarhus C 86 18 64 70
Naturhistorisk Museum,
Wilhelm Meyers Allé 210, 8000 Aarhus C 86 12 97 77
Spejdermuseet Århus, Vestergade 3, 8000 Aarhus C 86 12 14 60

Steno Museet
C.F.Møllers Alle 2,
8000 Aarhus C 89 42 39 75
www.stenomuseet.dk
Under Steno Museet hører:
Væksthusene i Botanisk Have
Ole Rømer Observatoriet i Højbjerg

Aarhus Kunstbygning, J.M.Mørks Gade 13, 8000 Aarhus C ... 86 20 60 50

Hadsten

Clausholm Slot, Clausholmvej 308, 8370 Hadsten 86 49 16 55
Modeljernbane Europa, Østergade 9, 8370 Hadsten 86 91 58 22

Holme, Højbjerg, Skåde

Moesgård Museum
Moesgård Alle 20,
8270 Højbjerg 89 42 11 00
moesgaard@hum.au.dk
www.moesmus.dk

Hornslet

Rosenholm Slot, Rosenholmvej 121, 8543 Hornslet 86 99 40 10

Mørke

Kulturkonsulenten, Tværvej 5, 8544 Mørke 86 37 70 50
Kulturkonsulenten, Tværvej 5, 8544 Mørke 86 37 70 50

Uden for område

Brandværnsmuseum Det Danske,
Industrivej 18, 6840 Oksbøl 76 54 20 00

Musikbureauer

Aarhus

Aon Music I/S, Klokkerbakken 99, 8210 Aarhus V 60 19 23 27
Borsing Recording, Ryvej 6, 8210 Aarhus V 40 63 87 91
Dypång Management, Balticagade 12, 8000 Aarhus C 86 21 73 00
Enough Said Music I/S, Åboulevarden 46, 8000 Aarhus C 36 22 83 17
Kølbert Serveringsteater Café,
Nørre Alle 44 B, 8000 Aarhus C 86 12 02 99
LK Backline, Silkeborgvej 172, 8000 Aarhus C 20 20 48 62
MN Music, Østbanetorvet 1, 8000 Aarhus C 86 12 48 48
Recart Music, Studsgade 10, 8000 Aarhus C 70 20 05 82
Rooster Records , Fjældevænget 36, 8210 Aarhus V 61 46 20 92
Rosa - Dansk Rock Samråd ,
Saltholmsgade 22, 8000 Aarhus C 86 12 84 44
Shiftfunc Studio, Graven 16, 8000 Aarhus C 50 51 19 92
Skandinavian Bookingmanagement ,
Vestergade 5 B, 8000 Aarhus C 86 12 77 22

Holme, Højbjerg, Skåde

Musik & Underholdning, Hestehavevej 21, 8270 Højbjerg 86 27 27 47

Musikere

Aarhus

Fahrenholtz Peter, Tordenskjoldsgade 60, 8200 Aarhus N ... 86 16 32 40
Festmusik med One Man Band,
Jyllands Alle 10, 8000 Aarhus C 86 14 91 35
Jensen Carsten, Bymosevej 58 A, 8210 Aarhus V 86 15 37 38
Jørgensen Vagn Egon, Østerlarsvej 13, 8210 Aarhus V 20 82 08 44
Klüvers Big Band, Vester Alle 15, 8000 Aarhus C 86 20 16 88
Loft Studio, Rugholmvej 110, 8260 Viby J 40 16 88 55
Playground Zero, Tryggevældevej 8, 2720 Vanløse 51 80 01 45
Rønnow Mikkel ApS, Amaliegade 23, 8000 Aarhus C 86 12 00 50

Beder

Jønsson Martin Musik, Kirkebakken 65, 8330 Beder 28 40 51 53
Jønsson Studiet, Kirkebakken 65, 8330 Beder 76 27 00 02

Galten

HOLM & JERRY, Møllevejen 1, 8464 Galten 86 95 06 82

Hadsten

Skov Lars Ginge, Engparken 23, 8370 Hadsten 86 98 13 88
Svenstrup Hadsten Musik, Ved Åen 5, 8370 Hadsten 86 98 27 41

Hinnerup

UP-TOWN danseorkester, Rørsangervej 11, 8382 Hinnerup . 86 98 88 30

Holme, Højbjerg, Skåde

Roger and Over, Emiliedalen 195, 8270 Højbjerg 61 67 52 02

Lystrup

Hell Friis Over Band (Carsten Gløvermose Nielsen),
Ellebækvej 29, 8520 Lystrup 30 25 98 01
Mikkelsen Ivan, Ellebrinken 26 A, 8520 Lystrup 86 15 33 09

Malling

Jensen Bjarne Juul, Kornbakken 4, 8340 Malling 86 93 00 30

Mårslet

Mårslet Naturjazz, Frøkærparken 20, 8320 Mårslet 86 29 38 16

Odder

Kock Henning
Århusvej 111,
8300 Odder 86 54 29 59



Musik til familiefesten
Til spisning: Dæmpet musik på klaver.
Til dans: El-orgel m/ sang. (evt. harmonika)
www.henning-kock.dk

Risskov

Grønnegaard Poul Martin, Krogagre 102, 8240 Risskov 86 21 72 00
Schwung Salonmusik, Birksøvej 7, 8240 Risskov 30 26 55 85

Tilst

Buhr Hans Erik, Lindøvænget 33, 8381 Tilst 86 24 25 30

Tranbjerg

New Orleans Trinity, Kirkevænget 70, 8310 Tranbjerg J 86 29 95 11

Viby

Arosia Jazz, Bernstorffsvej 85, 8260 Viby J 86 14 35 86

Både Flemming
Øster Alle 18,
8260 Viby J 98 51 15 51
www.flemmingbaade.dk

Duo Caprice, Løvenholms Alle 9, 8260 Viby J 86 14 77 09
Indigo 2, Vermundsgade 12, 8260 Viby J 87 34 10 30
Olsen Jørn, Visbjerg Hegn 154, 8320 Mårslet 86 29 60 29

Åbyhøj

Tom & Jørgens Harmonika I/S,
St.Blichers Vej 19, 8230 Åbyhøj 86 25 87 58

Uden for område

Performers, Hummervej 59, 8400 Ebeltoft 86 99 22 40

Musikforeninger

Aarhus

Jazzselskabet I Århus, Vesterbrogade 9, 8000 Aarhus C 30 82 56 26
Århus Amatør Symfoniorkester,
Finsensgade 46, 8200 Aarhus N 86 10 27 06

Risskov

Århus Promenadeorkester, Kantorparken 33, 8240 Risskov . 86 21 24 33

Tranbjerg

Århus Harmonikaklub, Egevænget 38, 8310 Tranbjerg J 86 29 39 75
Århus Internationale Gospelkor,
Skovgårdsvænget 111, 8310 Tranbjerg J 86 11 30 00

Viby

Det Jyske Musikkonservatoriums Piegekor,
Bunsensvej 1, 8260 Viby J 41 85 65 14

Åbyhøj

Zion Roots Musikforening,
Thomas Thaarups Vej 46, 8230 Åbyhøj 61 28 93 02

Musikhandlere og musikforlag

Aarhus

Audiobybach , Bodøvej 18, 8200 Aarhus N 31 66 67 06
Brand New Records I/S, Marstrandsgade 25, 8000 Aarhus C 30 11 39 51
Dandelion Records ApS, Borggade 5, 8000 Aarhus C 86 16 48 26
Finlandstudio, Aldersrovej 7, 8200 Aarhus N 29 72 72 67
Fønix Musik ApS, Anelystparken 37 B, 8381 Tilst 86 19 58 11
Knowtheirname, Falstersgade 48, 8000 Aarhus C 61 37 54 36
Lovely World Sound, Ålborggade 25, 8000 Aarhus C 25 71 83 02
Mobil- Studiet.Dk, Blåmejsevej 16, 8210 Aarhus V 40 83 93 66
Notebeat, Kaserneboulevarden 9, 8000 Aarhus C 23 23 35 51
Posco , Bispehavevej 45, 8210 Aarhus V 40 96 07 32
Postyr, Mejlgade 99, 8000 Aarhus C 31 75 53 05
Skou Aage Musikhandel, Frederiks Alle 119, 8000 Aarhus C . 86 12 52 99
Woodstock Guitars, Odensegade 4, 8000 Aarhus C 86 12 21 89

Egå

CCMC Musikforlag
Ved Stranden 107,
8250 Egå 86 17 95 88

Hjortshøj

Musikpres CD- og Musikforlag, Virupvej 113, 8530 Hjortshøj 86 22 94 64

Åbyhøj

Kris Herman ApS, Frejasvej 23, 8230 Åbyhøj 29 93 00 73
Mb Audio, Frejasvej 23, 8230 Åbyhøj 29 92 73 35

Musikinstitutter og -konservatorier

Aarhus

Jyske Musikkonservatorium Det
Skovgaardsgade 2C,
8000 Aarhus C 87 13 38 00
www.musikkons.dk
mail@musikkons.dk

Musikinstrumenter

Aarhus

Drum City, Gammel Munkegade 11, 8000 Aarhus C 86 12 75 66
Jensen Aage Musikhuset A/S,
Vestergade 35, 8000 Aarhus C 33 18 19 00
Orkestergraven, Vestergade 64, 8000 Aarhus C 86 18 49 22
Rock City, Gammel Munkegade 6, 8000 Aarhus C 86 12 75 22
Rulleguitar Århus (Jens Jacobsen),
Lundbyesgade 7, 8000 Aarhus C 29 92 74 42

Brabrand

Ortec ApS, Egebjergvej 151, 8220 Brabrand 86 26 21 58

Hjortshøj

Severin Guitar, Hesselballevej 31, 8530 Hjortshøj 86 99 00 49

Risskov

New Musik A/S 87 32 87 00
Wilson Pick-up Systems, Elmsager 6, 8240 Risskov 86 21 14 14

Viby

Soundforce Mkii A/S, Birkegårdsvej 11, 8361 Hasselager 70 23 33 64

Åbyhøj

Elektronik & Lydteknik
Gjellerupvej 83B,
8230 Åbyhøj 86 13 75 55
www.lhz.dk
lars.hoffensetz@gmail.com

Roland Music musikservice
Roarsvej 32,
8230 Åbyhøj 86 15 49 71
Saxofonværkstedet, Kærvej 15, 8230 Åbyhøj 86 15 56 59

Musiksteder

Aarhus

Cap Rock A/S, Toldbodgade 6, 8000 Aarhus C 86 13 47 22
DIEM, Thomas Jensens Alle 2, 8000 Aarhus C 89 40 91 40
Fatter Eskil I/S, Skolegade 25, 8000 Aarhus C 86 19 44 11
Gyngen-Café/Restaurant/Scene ,
Mejlgade 53, 8000 Aarhus C 86 19 22 55
Musikcafeen, Mejlgade 53, 8000 Aarhus C 86 76 03 44
Northside Entertainment ApS,
Vestergade 5 B, 8000 Aarhus C 86 12 77 22
Train, Toldbodgade 6, 8000 Aarhus C 86 13 47 22
VoxHall, Vester Alle 15, 8000 Aarhus C 87 30 97 97
Waxies I/S, Frederiksgade 16, 8000 Aarhus C 86 13 83 33

Viby

Luxudelic Events , Rosenhøj 20 C, 8260 Viby J 28 78 24 77

Musikundervisning

Aarhus

Klaverskolen, Hasle Centervej 171, 8210 Aarhus V 24 64 11 25

Laura Musikskolen
Hjelmensgade 10,
8000 Aarhus C 86 18 62 20
kontor@musikskolenlaura.dk
www.musikskolenlaura.dk
Musikskolen Laura
Rytmik- og instrumentundervisning
Musical, Band og Kurser

Støtteforeningen Ved Århus Musikskoles Aftenskole(SÅMA)
Vester Alle 3,
8000 Aarhus C 86 12 03 64
www.såma.dk
Klaver, hørelære/teori, kor, folkemusik

Aarhus Guitarskole, Lollandsgade 16, 8000 Aarhus C 20 78 34 20

Holme, Højbjerg, Skåde

Musikrop (Johannes Weinhard),
Sandbakken 97, 8270 Højbjerg 87 36 10 94
Rostgaard Evald Mary, Højmarkvej 19, 8270 Højbjerg 86 27 07 48
Simonsen Hans, Næsbyvej 43, 8270 Højbjerg 86 11 37 43

Hørning

Hørning Musikskole, Skolevej 2, 8362 Hørning 89 68 16 75

Lystrup

Ferenczi Anne Ruth og Janos, Gyvelbakken 12, 8520 Lystrup 86 98 97 55

Mørke

Ernst Lotte, Stovbakken 4, 8544 Mørke 86 99 71 55

Solbjerg
Wind Annemarie, Trolddalsvej 10, 8355 Solbjerg 86 92 62 46
Viby
Bang Edith, Vilhelm Becks Vej 29, 8260 Viby J 86 14 44 55

Møbelagentur

Skødstrup
Møbelarkitekten Aps, Stationsvangen 5, 8541 Skødstrup 22 74 60 93
Uden for område
Møbelarkitekten Aps, Stationsvangen 5, 8541 Skødstrup 86 10 66 99

Møbelbeslag

Brabrand
Nissenpack A/S, Sintrupvej 45, 8220 Brabrand 87 45 64 00
Hinnerup
Furnipart A/S, Delta 2, 8382 Hinnerup 87 64 35 00
Lystrup
Global Pack, Julsøvej 1, 8240 Risskov 70 23 44 55
Skødstrup
LG Beslag, Elshøj 19, 8541 Skødstrup 86 99 33 11
Viby
Schock Danmark
Jens Juuls Vej 7,
8260 Viby J 86 28 69 69

Møbelfabrikker

Aarhus
Globe Furniture A/S, Europaplads 16, 8000 Aarhus C 87 52 02 03
Brabrand
Møblementet I/S, J.P.Larsens Vej 17, 8220 Brabrand 86 11 01 22
Galten
Skovby Møbelfabrik A/S, Frichsvej 43, 8464 Galten 87 54 55 00
Hadsten
Mathiesens Hans E Møbelfabrik,
Vestergade 79, 8370 Hadsten 86 98 03 48
Hammel
Cube Design A/S, Vadstedvej 212, 8450 Hammel 86 98 74 11
Hammel Møbelfabrik A/S, Anbækvej 111, 8450 Hammel 89 63 15 77
Hinnerup
Andersen Brødrene Møbelsnedkeri A/S,
Zeta 1, 8382 Hinnerup 86 20 80 40
Unika Design A/S, Fanøvej 4, 8382 Hinnerup 86 91 16 15
Holme, Højbjerg, Skåde
Møllers J L Møbelfabrik A/S, Oddervej 202, 8270 Højbjerg ... 86 27 12 00
Hornslet
KEBE A/S, Sortevej 8, 8543 Hornslet 86 99 46 66
Mørke
ML of Denmark 86 37 74 00
Risskov
Møllers Møbler , Engholms Alle 208, 8240 Risskov 51 54 87 77
Sporup
Bofurn A/S, Damagervej 164, 8472 Sporup 86 96 81 22

Møbelhandlere og møbelfabrikker, artikler for

Galten
Schultz Seating System, Røddikvej 72, 8464 Galten 87 55 57 77
Holme, Højbjerg, Skåde
Larsen Poul-Erik Beslag ApS, Elmehøjvej 57 A, 8270 Højbjerg .86 27 17 88

Find vej med mobilen på **mobil.dgs.dk**

Møbelopbevaring

JYDSK FLYTTEFORRETNING APS

- Nationale- og internationale flytninger
- Virksomhedsflytning
- Opmagasinering kort eller lang tid i tempererede, lukkede lokaler
- Udvendig møbellift til 26 m
- Specialopgaver udføres
- Pakning – alt forsikres
- Ugentlig afgang til Sjælland
- Luftpudeaffjedrede flyttebiler
- Speciale: Kunst og antikviteter Møbelopbevaring 20 m³ 6 og 8 m³ containere

Århus afd. 86 76 10 09
Tlf. 86 98 66 05
Fax 86 98 68 80



EFFEKTIV FLYTNING DMF

JYDSK NÅR DET ER BEDST www.jydsk-flytteforretning.dk

Aarhus
Jydsk Flytteforretning ApS
Pi 3,
8382 Hinnerup 86 98 66 05
Telefax 86 98 68 80
mail@jydsk-flytteforretning.dk
www.jydsk-flytteforretning.dk
Se annonce denne side

Brabrand
BOXIT Brabrand
Edwin Rahrs Vej 75,
8220 Brabrand 86 36 37 00
Århus Nord/ Risskov, Stokagervej 1, 8240 Risskov 86 29 10 00

BOXIT®
DIT XTRA DEPOTRUM
www.boxit.dk

Hinnerup
Brabrand Flytteforretning ApS
Læsøvej 3,
8382 Hinnerup. 86 26 03 44
www.bhf.dk
Brabrand Flytteforretning

Tilst
MS-Opbevaring
Geding Byvej 24,
8381 Tilst 86 12 10 90
www.ms-opbevaring.dk

Uden for område
dinbox.dk
..... 20 62 39 48
opbevaring@dinbox.dk
www.dinbox.dk

Møbelpolstring



Arv og testamente?
Find advokaten i De Gule Sider®

Mesterkok?
Find restauranten i De Gule Sider®

Møbelpolstreren i Egå

FRANK THOMASSEN
86 22 84 00
Blomstervangen 1
8250 Egå
WWW.POLSTREREN-EGAA.DK

Aarhus
Bøgh/Lisberg Møbelpolstring ApS,
Jægergårdsgade 56, 8000 Aarhus C 86 75 55 30
Bøjstrup C. & Søn ApS, Katrinebjergvej 111, 8200 Aarhus N . 86 16 48 40

Bøjstrup C. & Søn ApS
Katrinebjergvej 111,
8200 Aarhus N 86 16 48 40
www.aarhus-polstring.dk

Jydsk Skum
Jægergårdsgade 77,
8000 Aarhus C. 86 12 70 88
Telefax 86 12 74 34
JYDSK SKUM www.jydsk-skum.dk

Kjær Jan
Klostergade 82,
8000 Aarhus C 86 12 17 02
Telefax 86 12 17 02
Se annonce denne side

Brabrand
Lædergården ApS
J.P.Larsens Vej 13,
8220 Brabrand 86 12 52 27
henningmadsen2@gmail.com
www.laedergaarden.dk

Egå
Møbelpolstreren Egå
Blomstervangen 1,
8250 Egå 86 22 84 00
www.polstreren-egaa.dk
Se annonce denne side

Hadsten
Balderus Stoleflet, Ravngårdsvej 5, 8370 Hadsten 86 91 43 31

Harlev J
Farsø Ivan
Havremarksvej 1,
8462 Harlev J 86 94 16 80



Slank?
Find diætisten i De Gule Sider®

Rubrikken fortsættes

Møbelpolstring

Holme, Højbjerg, Skåde

Hedegaard Møbelpolstring
Axel Kiers Vej 18,
8270 Højbjerg 70 21 62 37

HEDEGAARD
MØBELPOLSTRING
70 21 62 37
www.hedegaardpolstring.dk



Risskov
Risskov møbelpolstring, Violvej 20, 8240 Risskov 61 66 68 86

Viby
Cai Møbelpolstrer, Åbyvej 81, 8230 Åbyhøj 28 14 14 86

Møbelsnedkere

CARL SCHNEIDER SNEDKERMESTER

- Unikamøbler & Specialinventar
- Forsikringsskader
- Antikviteter & Møbler restaureres
- Møbelklassikere købes og sælges

86 12 77 88
Gl. Ryvej 12 • 8362 Hørning
www.snedkeri.dk

Brabrand

Møbelsnedkeri Kjeldtoft
Årslev Kirkevej 20,
8220 Brabrand 86 29 20 22
www.kjeldtoft.com
furn@kjeldtoft.com

Møbelsnedkeri Kjeldtoft

Møblementet, J.P.Larsens Vej 17 A, 8220 Brabrand 86 11 01 22

Holme, Højbjerg, Skåde

Reparations-værkstedet
Søsterhøjvej 30,
8270 Højbjerg 86 27 56 88

Reparations-værkstedet
v/ Erik Lanng
Istandsættelse af møbler
Forsikringsskader
29 76 45 00

Hørning

Snedkeri.dk v./ Carl Schneider
Gl Ryvej 12,
8362 Hørning 86 12 77 88
www.snedkeri.dk
Se annonce denne side

Risskov
Risskov Møbelsnedkeri I/S, Arresøvej 37, 8240 Risskov 22 61 28 85

Møbelstoffer

Aarhus

Jydsk Skum
Jægergårdsgade 77,
8000 Aarhus C. 86 12 70 88
Telefax 86 12 74 34

JYDSK SKUM www.jydsk-skum.dk

Holme, Højbjerg, Skåde
Geratex, Bjødstrupvej 6 C, 8270 Højbjerg 86 27 00 33

Møbler en gros

Aarhus
An-Tra, Ivar Huitfeldts Gade 14, 8200 Aarhus N 29 29 57 53
Artwood Furniture ApS, Roskildevej 1, 7441 Bording 70 20 06 23

Egå
FH Møbelagentur ApS, Skæring Hedevej 44, 8250 Egå 86 22 06 44

Lystrup
Vimotec, Lægårdsvej 3, 8520 Lystrup 86 74 19 97

Skødstrup
Forms ApS, Præstemarken 5, 8530 Hjortshøj 86 99 02 70

Åbyhøj
Sub-Con A/S, Søren Frichs Vej 42, 8230 Åbyhøj 70 20 03 40

Møbler, udsalg af

Den sunde måde at sidde på®

Vi tilpasser hvilestolen efter Deres behov ...

- Individuelt tilpassede hvilestole
- Hvilestolen kan leveres i aktuelle bejdsefarver samt valgfrit betræk
- Ring og rekvirer brochure

Bestil gratis besøg af stolebussen



farstrup comfort
JENSEN
tlf. 86 13 35 88
Silkeborgvej 39
8000 Aarhus C
(v/hjørnearkaden)
www.farstrup-comfort.dk

HALLING MØBLER
ETABLERET 1856
VESTERGADE 19
VOR FRUE KIRKEPLADS
DK-8000 AARHUS C
TLF/FAX 86 12 01 14

Aarhus
Basic Furniture, Anelystparken 17, 8381 Tilst 86 10 10 48
BN Sales ApS, Hjelmensgade 16, 8000 Aarhus C 86 76 19 90
Bolia International A/S,
Værkmestergade 11, 8000 Aarhus C 70 27 00 31
Bolia.com - Århus, Værkmestergade 11, 8000 Aarhus C 86 13 07 59

Farstrup Comfort Center A/S
Silkeborgvej 39,
8000 Aarhus C 86 13 35 88
info@farstrup-comfort.dk
www.farstrup-comfort.dk
Se annonce denne side

Futon House
Dronning Margrethes Vej 1,
8200 Aarhus N 86 10 47 70
www.futonhouse.dk
info@futonhouse.dk

Gissel Møbler
Silkeborgvej 263,
Thorsvej 1,
8230 Åbyhøj. 86 15 31 11

GM GISSEL MØBLER
OTIUM & STILMØBLER
86 15 31 11

Halling Møbler
Vestergade 19,
8000 Aarhus C. 86 12 01 14

HALLING MØBLER
ETABLERET 1856
Se annonce denne side

IKEA A/S, Graham Bells Vej 9, 8200 Aarhus N 70 15 09 09
Illums Bolighus i Århus, Vintervej 7, 8210 Aarhus V 87 41 50 00
Konar Moebler , Rydevænget 47, 8210 Aarhus V 27 62 27 73
Myliving , Bülowsgade 50, 8000 Aarhus C 31 36 35 03

Thorsen Møbler A/S
Viborgvej 175,
8210 Aarhus V 86 75 29 99
mail@thorsen.dk
www.thorsen.dk
Det bedste danske og internationale møbeldesign til bolig- og erhvervsindretning.

Tidens Møbler, Klostertorvet 10, 8000 Aarhus C 86 12 63 33
Tidens Møbler, Norsgade 1, 8000 Aarhus C 86 19 95 25
Young Living Aps, Young Living Aps 100, 8000 Aarhus C 86 15 00 08

Brabrand
Ryesberg Møbler, Holmstrupgårdvej 11, 8220 Brabrand 86 24 07 00

Egå
Manilla-Huset ApS, Stavneagervej 37, 8250 Egå 86 22 24 88
Tendens ApS, Gåseagervej 8, 8250 Egå 86 22 28 25
Trøjborg Bolighus, Øster Kringelvej 22, 8250 Egå 86 17 10 00

Hadsten
Dan-Bo Møbler, Toftegårdsvej 16, 8370 Hadsten 86 98 24 00
Hadsten Møbelmagasin ApS, Østergade 23, 8370 Hadsten .. 86 98 06 77
Rosborg Møbler A/S, Astrupvej 1, 8370 Hadsten 86 98 93 22

Mårslet
Møbelgården, Langballevej 29, 8320 Mårslet 28 40 84 20

Risskov
Danish Furniture Group ApS,
Bakkegårdsvej 17, 8240 Risskov 86 21 37 05
Indream - Risskov ApS, Prins Knuds Vej 18 B, 8240 Risskov . 40 90 10 43

Sabro
IDdesign A/S, Damvej 9, 8471 Sabro 88 17 90 00

Tilst

Basic Furniture
Anelystparken 17,
8381 Tilst 86 10 10 48
www.basicfurniture.dk
info@basicfurniture.dk
86 10 10 48

IDEmøbler, Tilst Søndervej 3, 8381 Tilst 88 18 33 60
Inbogulve Amba Garant, Blomstervej 1, 8381 Tilst 72 28 23 00
Årstidens Bolighus, Tilst Søndervej 5, 8381 Tilst 86 10 01 75

Viby
Concetto (Niels Bircherod Bentzen),
Rugbjergvej 74, 8260 Viby J 86 28 01 19
Danbo Møbler Viby J, Skanderborgvej 200, 8260 Viby J 86 14 58 88
IDEmøbler Viby, Viby Ringvej 22, 8260 Viby J 88 18 34 60
Öztürk Hasan, Edwin Rahrs Vej 32, 8220 Brabrand 50 51 52 05

Åbyhøj

Stokke Center Århus
Silkeborgvej 202,
8230 Åbyhøj. 86 75 37 53
Varier
Voksenmøbler
Ergonomiske kontormøbler
Stokke
Børnemøbler
VARIÉR®
A HUMAN IDEA

Uden for område
Steens Furniture A/S, Industriparken 21, 8620 Kjellerup 29 20 71 37

Mønter og medaljer

Aarhus
PR Mønter, Skt.Clemens Torv 15, 8000 Aarhus C 86 12 12 95
Ryesgades Møntgalleri ApS, Ryesgade 23, 8000 Aarhus C ... 86 12 19 24

Galten
Inter - Coin (Kenneth Svendsen), Ryvej 111, 8464 Galten 98 37 50 74

Mørtel

Holme, Højbjerg, Skåde
Contec ApS, Axel Kiers Vej 30, 8270 Højbjerg 86 72 17 22

Måle- og analyseudstyr

Hadsten
Scan Tronic, Bavne Alle 4 B, 8370 Hadsten 86 91 45 55

Hasselager
Atimco A/S, Lystgårdsparken 6, 8300 Odder 86 25 88 99

Hinnerup
Pedersen Jørn måle- og reguleringsteknik A/S,
Bogøvej 18, 8382 Hinnerup 86 98 66 22

Sabro
Larsen Steen, Larixvej 7, 8471 Sabro 86 94 96 11

Åbyhøj
Baumer A/S, Jacob Knudsens Vej 14, 8230 Åbyhøj 89 31 76 11

Måtter

Solbjerg
Din Måtte Service, Bøgeskovvej 6, 8355 Solbjerg 70 20 15 88

Naturgas

Hadsten
Byens Naturgas Service Hadsten A/S,
Mågevej 20, 8370 Hadsten 40 98 19 86

Find vej med mobilen på **mobil.dgs.dk**

Nedbrydningsforretninger og -materialer

Hadsten

JM Nedbrydning og Entreprenør
Saturnvej 17,
8370 Hadsten **40 19 19 72**

JM NEDBRYDNING
JM Nedbrydning tilbyder totalløsninger inden for nedrivning. Vi nedriver bl.a.:
Fabriksanlæg • Stalde • Huse
Garager • Kontorbygninger
www.jmnedbrydning.dk

Hasselager
Olesen P & Sønner A/S, Kunnerupvej 166, 8361 Hasselager . 86 28 11 45

Viby
HC Enterprise (C Hein Ankersen),
Råhøjparken 184, 8260 Viby J 27 37 58 60

Åbyhøj
Cr Entreprenør, Åbyhøjgård 23, 8230 Åbyhøj 21 84 37 76

Negleklinikker

Aarhus
Maithai Massage Negle og velvære,
Kystvejen 27, 8000 Aarhus C 22 91 68 50
Nails By Paw (Paw Froberg Pedersen),
M.P.Bruuns Gade 50, 8000 Aarhus C 22 62 82 26
T.L.C. negle og hudpleje (v/ (Zenia Rebecca Damsgaard),
Thorvaldsensgade 28, 8000 Aarhus C 22 91 52 52
Young Nails Denmark, Assensgade 21, 8000 Aarhus C 86 12 42 22

Galten
Feet and Fingers, Skolevej 24, 8464 Galten 29 33 84 85

Viby
Beauty Nails (Christina Ngoc Mai Chau),
Matildelundsvej 48, 8260 Viby J 26 16 55 51

NLP Terapi

Risskov
Klinik Vision8, Stenkløvervej 23, 8240 Risskov 31 24 00 81

Numerologi

Hasselager
Quaballah, Sletvej 45, 8361 Hasselager 86 28 28 87

Nøgler

Din Låsesmed
Aabyhøj Låseservice
Alt i nøgler & låse • Autonøgler efter nr.
86 20 66 00
Silkeborgvej 329 • www.din-laasesmed.dk

Aarhus
Park Alleens Hæle og Nøglebar, Park Alle 3, 8000 Aarhus C . 86 13 36 77

Brabrand
A-V-G. Key's (Vasile-Alin Georgescu),
Edwin Rahrs Vej 32 C, 8220 Brabrand 86 13 18 30

Åbyhøj
Din Låsesmed Aabyhøj Låseservice
Silkeborgvej 329,
8230 Åbyhøj **86 20 66 00**
Telefax **86 10 05 56**
info@din-laasesmed.dk
www.din-laasesmed.dk
Se annonce denne side

Off-shore

Hasselager
EIVA A/S, Teglbækvej 8, 8361 Hasselager 86 28 20 11

Offentlige kontorer

Aarhus
Bilteamet
8000 Aarhus C **89 40 97 00**
Bygningsinspektoratet, Planlægning og Byggeri Ydre By & Omegn
Kalkværksvej 10, 8000 Aarhus C **89 40 63 30**
Børn og Unge-lægeordningen
Frederiks Alle 26, 8000 Aarhus C **89 40 36 57**
Børne- og Boligteamet, Marselisborgcentret
P.P.Ørums Gade 11, 8000 Aarhus C **89 40 97 00**
IT-Afdelingen, Social- og Beskæftigelsesforvaltningen
Værkmestergade 15, 8000 Aarhus C **89 40 34 71**
Kommunikation, Borgmesterens afdeling
Rådhuspladsen 2, 8000 Aarhus C **89 40 20 00**
Kriminalforsorgen i Århus, Fiskergade 60, 8000 Aarhus C ... 72 55 74 50
Neuroteamet, P.P.Ørums Gade 11, 8000 Aarhus C 89 49 18 30

Region Midtjylland
Regionshuset Viborg
Skottenborg 26
Postboks 21
8800 Viborg
Tlf. 7841 0000
midt regionmidtjylland
www.rm.dk

Senior Centret
Østergade 40, 8000 Aarhus C **86 12 40 86**
Skejby Pensionen, P.O.Pedersens Vej 1, 8200 Aarhus N 72 55 78 60
Skiftesporet
Anholtsgade 4, 8000 Aarhus C **86 19 99 46**
Søfartsstyrelsen, Mindet 2, 8000 Aarhus C 86 12 98 66
Universitets- og Bygningsstyrelsen Ejendomscenter Vest,
Jens Chr.Skous Vej 9, 8000 Aarhus C 29 44 24 56

Opfindere

Værkstedet for Pensionister og Efterlønsmodtagere
Østergade 40, 8000 Aarhus C **86 19 53 21**
Ydelsescenter Aarhus over 65 år
Værkmestergade 15, 8000 Aarhus C **89 40 36 36**
Aarhus Festuge, Officersbygningen
Vester Alle 3, 8000 Aarhus C **87 30 83 00**
Aarhus Klinikken
Valdemarsgade 18, 8000 Aarhus C **89 40 67 01**
Aarhus Miljøcenter
Bautavej 1, 8210 Aarhus V **87 44 11 11**

Brabrand
Tre Ege, Kirkens Korshær
Årslev Møllevej 15, 8220 Brabrand **87 13 20 00**

Galten
Fagsekretariat Børn og unge PPR
Søndergade 27, 8464 Galten **87 94 73 37**

Hinnerup
Favrskov Kommune, Skovvej 20, 8382 Hinnerup 89 64 10 10

Holme, Højbjerg, Skåde
Embedslægeinstitutionen Midtjylland,
Lyseng Alle 1, 8270 Højbjerg 72 22 79 70
Naturstyrelsen Århus, Lyseng Alle 1, 8270 Højbjerg 72 54 30 00
Skattecenter (Århus)
Lyseng Alle 1, 8270 Højbjerg **72 37 30 00**

Hornslet
Materielgården
Hornbjergvej 17, 8543 Hornslet **86 99 42 83**

Hørning
Lokalpsykiatrien, Stationsvej 3, 8362 Hørning 89 68 16 20

Risskov
Social-og Beskæftigelsesforv. Århus Kommune,
Nordre Strandvej 155, 8240 Risskov 86 17 46 22

Viby
Aarhus Kommune Vand og Slidevand Renseanlæg,
Grøndalsvej 1, 8260 Viby J 89 40 45 50

Åbyhøj
Børn og Unge, Gammelgårdsvej 24 A, 8230 Åbyhøj 86 15 35 40

Olie

Aarhus
Go 4 Nordic ApS, Jægergårdsgade 42, 8000 Aarhus C 31 50 90 01
Protein- og Oliefabrikken Scanola,
Tongavej 1, 8000 Aarhus C 86 12 03 00
Samtank A/S, Oliehavnsvej 38, 8000 Aarhus C 86 13 61 11

Brabrand
Adamsen P ApS, Sintrupvej 63, 8220 Brabrand 86 28 73 11

Tilst
Eurodeal Autoparts A/S, Agerøvej 49, 8381 Tilst 70 13 11 13

Åbyhøj
Wilhelmsen M A/S, Åbyvej 69, 8230 Åbyhøj 86 15 01 11

Olie- og gasfyrsservice

Hadsten
Byens Oliefyr & VVS Service Hadsten A/S,
Mågevej 20, 8370 Hadsten 86 98 08 86
Centraloliefyrservice, Overgårdsvænget 1, 8370 Hadsten ... 86 98 23 44

Skødstrup
A.A. Service & Transport Danmark A/S,
Grenåvej 631 B, 8541 Skødstrup 59 27 88 40

Oliefyringsanlæg

Risskov
Jørgensen Mogens, Solbakken 1 C, 8240 Risskov 86 10 40 90

Opbevaringsmagasiner

Hasselager
Inside Technology, Kunneruphøj 10, 8361 Hasselager 70 21 07 00

Opfindere

Aarhus
Korthuset Mikki Wiggi, Skelagervej 650, 8200 Aarhus N 86 78 41 71

Find den hurtigste rute
Find den hurtigste rute til
tante Oda i Odense eller fætter Gert i Berlin.
Prøv vores europæiske rutevejledning på degulesider.dk.
Søg gult - det' lige hér.

Optikere

Faglig og personlig rådgivning på højt niveau



Danmarks største center for kontaktlinser

- Vi tilpasser udelukkende kontaktlinser og lagerfører alle kontaktlinsetyper
- 1-2 måneders tilpasningsgaranti

Tidsbestilling 86 13 79 11

KONTAKTLINSE INSTITUTTET

Ferdinand Sallings Stræde 6 · 8000 Aarhus C · Tlf. 86 13 79 11
www.kontaktlinseinstituttet.dk · info@kontaktlinseinstituttet.dk

Komponér dit eget udtryk med briller

- Modebriller
  Udvidede synsprøver
  Skærmbriller
- Svagsynsoptik
  Hjemmesynsprøver

Tidsbestilling 86 13 70 10

BURIS BRILLER

Ferdinand Sallings Stræde 4 · 8000 Aarhus C · Tlf. 86 13 70 10
www.burisbriller.dk · briller@buris.dk

BRØGGER
V/HENRIK THOMSEN - ØSTERGADE 28
8000 AARHUS C - AUT. OPTIKERE
E-mail: broegger-opto@post.tele.dk
Åbningstider:
mandag - fredag 10.00 - 17.30
lørdag 10.00 - 13.00

86 12 47 68

Modebriller Kontaktlinser
Brilleabonnement
Ingen renter - Ingen gebyr

BRILLER OG
KONTAKTLINSER

KNUD PEDERSEN OPTIK

TELEFON 86 12 12 67

Vestergade 3 · 8000 Aarhus C
www.kpoptik.dk

synoptik

8220 Brabrand City Vest	86 25 39 61
8381 Tilst Mega Center Tilst	86 24 06 00
8260 Viby J Viby Centret 3	86 14 92 00
8000 Aarhus Bruuns Galleri	86 12 64 61
Søndergade 7	86 12 12 21
Storcenter Nord	86 10 08 99

Arv og testamente?

Find advokaten i De Gule Sider®

Aarhus

Birn Ure og Optik
M.P.Bruuns Gade 38,
8000 Aarhus C 86 13 50 02
birn@email.dk
www.birnure.dk

Find **pengeinstituttet** i De Gule Sider®

Brille Galleriet
Rosensgade 16,
8000 Aarhus C 86 18 46 45

www.brillegalleriet.dk
info@brillegalleriet.dk
BRILLE GALLERIET

BrilleButikken
Ryesgade 28,
8000 Aarhus C 86 13 10 31
www.brillebutikkenaarhus.dk
brillebutikkenaarhus@mail.dk

Brøgger Specialoptik
Østergade 28,
8000 Aarhus C 86 12 47 68

BRØGGER

Se annonce denne side

Buris Briller, Ferdinand Sallings Stræde 4, 8000 Aarhus C ... 86 13 70 10
Crosseyes ApS, Klostergade 68, 8000 Aarhus C 88 32 85 75
Crosseyes Klostergade ApS, Klostergade 68, 8000 Aarhus C 88 32 85 75
Crosseyes Vejle ApS, Klostergade 68, 8000 Aarhus C 27 11 20 53
Designit Eyewear A/S, Fiskerivej 2, 8000 Aarhus C 70 22 14 12
Jessen Briller, Skt.Clemens Stræde 9, 8000 Aarhus C 86 12 09 33

Kontaktlinse Instituttet
Ferdinand Sallings Stræde 6,
8000 Aarhus C 86 13 79 11
info@kontaktlinseinstituttet.dk

KONTAKTLINSE INSTITUTTET

Se annonce denne side

Bygge nyt?
Find håndværkeren i De Gule Sider®

Laursen Hans Optik A/S
Ryesgade 12,
8000 Aarhus C 86 13 59 96

Søndergade 9, 7100 Vejle	7582 8366
Kontaktlinseklinikken 1, sal	7583 1111
Nørretorv 15, 7100 Vejle	7582 1166
Ryesgade 12, 8000 Aarhus C	8613 5996
Søndergade 43, 8700 Horsens	7561 1111
Vestcentret, 7000 Fredericia	7592 7276

Hans Laursen®

ØJENSYNLIG BEDST
www.hanslaursen.dk

Lindberg Optik
Frederiksgade 2,
8000 Aarhus C 86 12 55 66
www.lindberg-optik.dk

Louis Nielsen, Klostergade 28, 8000 Aarhus C 70 13 01 11
Memira Århus, Viborgvej 3, 8000 Aarhus C 70 27 03 12
Louis Nielsen, Ryesgade 18, 8000 Aarhus C 70 13 01 11

Nyt Syn
Lille Torv 2,
8000 Aarhus C 86 20 92 00
Kontaktlinseklinik 86 13 47 71
www.nytsyn.dk

Nyt Syn dit synCenter, Frederiksgade 70, 8000 Aarhus C 86 18 16 96
Optikhuset, Klostertorvet 6, 8000 Aarhus C 86 13 60 08

Paludan Optik
Sct. Clemens Torv 15,
8000 Aarhus C 86 12 09 44

BRILLER & KONTAKTLINSER

- Separat kontaktlinseafdeling
- Autoriserede kontaktlinseoptikere
- Autoriserede optikere
- Faglig kompetence
- Kvalitetsprodukter siden 1899
- Leverandør til LIC og Ældresagen

PALUDAN OPTIK
TELEFON 86 12 09 44

Pedersen Knud Optik
Vestergade 3,
8000 Aarhus C 86 12 12 67
www.kpoptik.dk

KNUD PEDERSEN OPTIK

Se annonce side 192

Profil Optik Brøbecher, Ryesgade 6, 8000 Aarhus C 86 12 64 10
Profiloptik Skejby, Skelagervej 1, 8200 Aarhus N 86 78 55 50

Qvist Briller 86 13 10 80

Qvist Briller

Autoriseret optiker og Kontaktlinsespecialist

Søndergade 8
Tlf. 86 13 10 80
(Også indgang fra Telefontorvet)

Synoptik A/S, Finlandsgade 17, 8200 Aarhus N 86 10 08 99
Synoptik A/S, M.P.Bruuns Gade 25, 8000 Aarhus C 86 12 64 61

Find **advokaten** i De Gule Sider®

Synoptik A/S
Søndergade 7,
8000 Aarhus C 86 12 12 21
www.synoptik.dk
info@synoptik.dk

synoptik

Se annonce side 192

Thiele Briller og Kontaktlinser, Immervad 3, 8000 Aarhus C . 86 19 01 76
Thiele Briller og Kontaktlinser,
M.P.Bruuns Gade 25, 8000 Aarhus C 86 12 01 34
Aagaard Specialoptik, Ryesgade 33, 8000 Aarhus C 86 20 24 74

Beder
Profil Optik, Kirkebakken 4, 8330 Beder 86 93 14 63

Brabrand
Louis Nielsen, Gudrunsvej 7, 8220 Brabrand 70 13 01 11
Rodenstock Danmark A/S, Sletvej 2 C, 8310 Tranbjerg J 86 26 33 11
Synoptik A/S, Gudrunsvej 7, 8220 Brabrand 86 25 39 61

Egå
Jws Agentur/Bada Denmark, Gåseagervej 12 E, 8250 Egå ... 70 27 00 22

Galten
Torvets Ure og Optik, Torvet 14, 8464 Galten 86 94 33 15

Hadsten
Søndergades Optik, Søndergade 13, 8370 Hadsten 86 98 00 18

Hammel
Nyt Syn Hinnerup ApS, Storegade 20 A, 8382 Hinnerup 86 96 55 00
Profil Optik, Østergade 8, 8450 Hammel 86 96 23 23

Harlev J
Syn & Indlæring, Nyvangsvej 19, 8462 Harlev J 40 98 15 00

Hinnerup
Disop-Nordic ApS, Skanderborgvej 152 A, 8382 Hinnerup 86 98 65 40

Holme, Højbjerg, Skåde
Brillen, Kridthøjtorvet 4, 8270 Højbjerg 86 27 33 37
Optik Hallmann, Rundhøjtorvet 2, 8270 Højbjerg 87 34 02 21

Hornslet
Profil Optik, Tingvej 12, 8543 Hornslet 86 99 66 66
Visi Bilia, Østrupvej 23, 8543 Hornslet 70 20 80 66

Risskov
Bellinger A/S, Brunbjergvej 9 B, 8240 Risskov 86 21 35 00
Jessen Bellevue - Briller og kontaktlinser,
Nordre Strandvej 53, 8240 Risskov 86 17 33 55
Jessen Bellevue - Briller og kontaktlinser,
Nordre Strandvej 53, 8240 Risskov 86 17 33 55
Nyt Syn, Frijsenborgvej 5, 8240 Risskov 86 21 53 30

Skødstrup
Nyt Syn Løgten, Bytorvet 1, 8541 Skødstrup 86 99 22 20

Tilst
Louis Nielsen, Agerøvej 7, 8381 Tilst 70 13 01 11
Optik Tilst A/S, Anelystparken 19, 8381 Tilst 86 24 49 99
Synoptik A/S, Anelystparken 9, 8381 Tilst 86 24 06 00

Tranbjerg
Optik Syd A/S, Kirketorvet 18, 8310 Tranbjerg J 86 26 49 99
Profil Optik, Kirketorvet 6, 8310 Tranbjerg J 86 29 32 92

Viby
Profil Optik ApS, Viby Ringvej 5, 8260 Viby J 86 28 19 00
Synoptik A/S, Viby Ringvej 3, 8260 Viby J 86 14 92 00

Åbyhøj
LINDBERG A/S, Bjarkesvej 30, 8230 Åbyhøj 86 75 29 11

Orangeade

Risskov
Cult Scandinavia ApS, Sindalsvej 5, 8240 Risskov 70 20 73 71

Ordblindeundervisning

Ordblindeundervisning,
Heldagsskole og FVU
- ring og hør nærmere på 8615 0288

- Ordblindeundervisning dag og aften
- Heldagsskole for ordblinde
- FVU danskundervisning
- FVU matematikundervisning
- Kurser i IT-hjælpermidler for forældre til ordblinde børn

- Politi-forskole
- Erhvervsforskole

Ordskolen
Søren Frichs Vej 36A, 8230 Åbyhøj
8615 0288
ord@aof.dk
www.aofmidt.dk

AOF MIDT

Hinnerup
Lydklinikken/Læsehjælpen, Miravej 3, 8382 Hinnerup 65 92 65 33

Åbyhøj
AOF Midt Århus
Søren Frichs Vej 36A,
8230 Åbyhøj 86 15 02 88
Se annonce denne side

Ost

Aarhus
Fra Torvet ApS, Frederiksgade 48, 8000 Aarhus C 22 82 12 19
Grand Fromage, Guldsmedgade 27, 8000 Aarhus C 86 13 13 03
Hansen J A/S, Carl Blochs Gade 37, 8000 Aarhus C 86 12 10 22

Holme, Højbjerg, Skåde
Lading Ost Rundhøj, Rundhøjtorvet 2, 8270 Højbjerg 86 11 87 73
Ostebutikken Rundhøjtorvet, Rundhøjtorvet 2, 8270 Højbjerg 86 11 87 55

Mørke
Mygind Osteri, Øksenhøjvej 20, 8544 Mørke 86 97 43 75

Risskov
Ostejyden
Frijsenborgvej 5,
8240 Risskov 86 21 56 19

Skanderborg
Tholstrup Cheese Gjesing Mejeri A/S,
Gammel Horsensvej 387, 8660 Skanderborg 86 53 14 33

Åbyhøj
Lading Ost/Åbyhøj Oste-og Vinlager,
Haslevej 6, 8230 Åbyhøj 86 15 57 30

Overfladebehandling

Aarhus
Teknologisk Institut Teknologiparken,
Kongsvang Allé 29, 8000 Aarhus C 72 20 20 00

Galten
Skovby Industrilakering ApS, Ursusvej 12, 8464 Galten 86 94 78 22
Steel Protection A/S, Østergårdsvej 29, 8464 Galten 86 94 64 44

Hadsten
Capricorn Lakering, Industrivej 6, 8370 Hadsten 86 98 36 99

Hørning
Rodeco, Banevænget 1, 8362 Hørning 86 92 17 66

Viby
PS Industrilakering A/S, Industrivej 22, 8260 Viby J 70 23 01 66

Åbyhøj
CemeCon Scandinavia A/S, Lokesvej 5, 8230 Åbyhøj 70 22 11 61

Oversættelse

Aarhus
ABILITY, Havrebakken 36, 8200 Aarhus N 86 16 79 88
Academia (Jacob Budtz-Lilly),
Sjællandsgade 11, 8000 Aarhus C 28 14 77 05
Across ApS, Vestergade 48, 8000 Aarhus C 86 19 55 38
Amesto Translations A/S,
Banegårdspladsen 6, 8000 Aarhus C 87 88 01 30
BE-Translating, Vestervang 40, 8000 Aarhus C 86 18 77 24
Brit Translations, Filmbyen 19, 8000 Aarhus C 86 99 50 70
Dansk Flygtningehjælp Tolkeservice Hele Landet,
Vestergade 72, 8000 Aarhus C 70 15 60 20
Dtech Translation A/S,
Brendstrupgårdsvej 7, 8200 Aarhus N 86 78 20 00
Easy Translation, Store Torv 16, 8000 Aarhus C 86 18 21 24
Frederiksen Michael Kaidin,
Hammershusvej 62, 8210 Aarhus V 23 26 85 62
Fuglsang Oversættelser, Jernaldervej 372, 8210 Aarhus V .. 86 15 04 06
Grødal Per K, Nyborggade 6, 8000 Aarhus C 86 19 04 56
Grøftehauge Mads, Bøghsgade 59, 8700 Horsens 70 26 23 74
Hadsund Translations (Gitte Hadsund Andersen),
Vestre Ringgade 48, 8000 Aarhus C 20 93 46 22
Handberg Karin, Dalgas Avenue 57, 8000 Aarhus C 86 19 17 17
Inter-Set Oversættelser A/S,
Brendstrupgårdsvej 7, 8200 Aarhus N 70 10 70 60
Kontekster, Otte Ruds Gade 3, 8200 Aarhus N 23 39 29 49
Language Crusaders, Voldbjergvej 12, 8240 Risskov 22 95 48 08
Metafrasemageren (Ole Lindegård Henriksen),
Valdemarsgade 48, 8000 Aarhus C 86 72 51 12
Nielsen Lene Utoft, Nørregade 38, 8000 Aarhus C 40 73 76 56
Nissen Marianne, Lundbyesgade 12, 8000 Aarhus C 41 61 21 10
Novo Translation, Esbyvej 8, 8240 Risskov 26 97 19 67
Nymann Pernille, Ellemarksvej 10, 8000 Aarhus C 22 44 79 13
One Hundred Proof, Tordenskjoldsgade 31, 8200 Aarhus N .. 86 10 38 34
Oversætterhuset A/S, Klostergade 56, 8000 Aarhus C 70 20 33 02
Passatempo (Niels Jørgen Colding),
Gudhjemsvej 2, 8210 Aarhus V 86 10 09 32
Pedersen Sten Bo Borg, Bethesdavej 35 A, 8200 Aarhus N 86 10 69 55
Pusinskas Saulius tolk, Bispehavevej 85, 8210 Aarhus V 61 67 71 60
Risom Kirsten, Klokkerfaldet 110, 8210 Aarhus V 86 15 88 80

Spansk Oversætter Service
Translatørbureau (Birte Thorhauge)
Præstekravevej 15,
8541 Skødstrup 86 99 22 11
Spansk Oversætter Service
b.thorhauge@email.dk
www.thorhauge.biz

Tolkecentret, Amaliegade 1, 8000 Aarhus C 86 10 36 23
Tolketjenesten A/S, Søndergade 70, 8000 Aarhus C 86 18 57 33
Tolketjenesten, Søndergade 70, 8000 Aarhus C 70 10 80 33
Translate Plus Limited,
Rudolph Wulffs Gade 12, 8000 Aarhus C 86 28 88 68

Translatørgruppen
Klokkerfaldet 110,
8210 Aarhus V 70 22 25 10
www.trgroup.dk

Galten
Dictio Translations, Kollens Møllevej 59 A, 8464 Galten 40 14 34 89
Pd Translation, Nørregade 25 C, 8464 Galten 87 42 69 96
Xinxs, Skolevej 33, 8464 Galten 22 15 00 73

Hadsten
AmeriScan Translation (Dana Sackett Lössl),
Oluf Rings Vej 22, 8370 Hadsten 86 24 80 90
Sprogbiz, Dr.Larsens Vej 18 A, 8370 Hadsten 70 26 82 26

Hammel
Servitech (Olav Christensen), Solbakken 26, 8450 Hammel .. 86 96 90 80

Find **diætisten** i De Gule Sider®

Rubrikken fortsættes

Oversættelse

Hasselager

CWTranslation
Bavnegårdsvej 144,
8361 Hasselager 86 28 17 00
info@cwtranslation.dk
www.cwtranslation.dk

Hinnerup

Bloch Brigitte, Rønvangen 234, 8382 Hinnerup 86 98 79 43
Wordpilots ApS, Bogøvej 15, 8382 Hinnerup 86 60 00 70

Hjortshøj

Oversætteriet (Annette Borup Jensen),
Højager 106, 8530 Hjortshøj 86 15 02 30
Timotext (Timo Iwersen),
Østergårdstoften 10, 8530 Hjortshøj 86 10 01 67

Holme, Højbjerg, Skåde

Aino Slej, Sandbakken 34, 8270 Højbjerg 30 27 05 33
Casus, Elverdalsvej 37 A, 8270 Højbjerg 86 27 49 66
Dan-Pol (Henrik Aleksander Rosenberg),
Højmarkvej 27, 8270 Højbjerg 86 27 03 77
Jeppesen Lisbeth, Arnakvej 74, 8270 Højbjerg 86 27 21 24

Jysk Translatørbureau
Hørhavevej 63,
8270 Højbjerg 86 27 13 55
Telefax 86 27 19 88
jtb@translateur.dk
www.translateur.dk

Sprog & Web, Poul Sloths Vej 15, 8270 Højbjerg 51 24 46 80

Lystrup

Plx-Consult, Hindbærhaven 10, 8520 Lystrup 29 73 72 15

Mørke

Milthers Translations, Dagstrupvej 12, 8544 Mørke 86 37 77 57

Mårslet

Biologik (Søren Mortensen),
Vilhelmsborgvej 8, 8320 Mårslet 20 48 20 89
Biologik (Søren Mortensen),
Vilhelmsborgvej 8, 8320 Mårslet 20 48 20 89
Transfero, Langballevej 26, 8320 Mårslet 86 29 55 38

Odder

COMMAS Specialiseret oversættelsesbureau,
Aabygade 10, 8300 Odder 26 39 27 50

Risskov

Dace Eglite, Vejlby Vænge 261, 8240 Risskov 86 16 30 11
Engelsk Sprogservice/Danish Language Services (Margrethe Petersen), Skejbygårdsvej 236, 8240 Risskov 86 21 51 62
Gitte Isager, Skolevangs Alle 57, 8240 Risskov 86 17 87 98
Matra Oversættelse, Vejlby Centervej 9, 8240 Risskov 86 21 08 13
Møller-Petersen Oversættelser,
Nordre Strandvej 18, 8240 Risskov 86 17 12 52
Pace Ezio, Hesselvej 6, 8240 Risskov 86 17 60 23
Sassafrass Translations (Lenore Maude Messick),
Engblommevej 9, 8240 Risskov 86 17 27 15

Sabro

Transcontent ApS, Elhøjvej 51, 8471 Sabro 86 19 55 03

Skødstrup

NorTekst Oversættelser, Vibeengen 1, 8541 Skødstrup 86 99 27 10

Solbjerg

Word Design ApS, Rantzausgavevej 9, 8355 Solbjerg 70 20 60 23

Tilst

Caudery Tim, True Byvej 4, 8381 Tilst 27 47 17 45
Kovdal Lotte Translatør, Glænøvænget 1, 8381 Tilst 24 27 78 62

Trige

Kawash Ossam Mohammed, Trige Parkvej 19, 8380 Trige 86 23 01 78
Kawesh Ossama, Trige Centervej 42, 8380 Trige 40 18 99 78
Kaaouch Souha Mohamad, Trige Centervej 74, 8380 Trige 40 18 99 78
SVR Translation, Lergravvænget 19, 8380 Trige 50 89 04 99

Viby

abcSPROG ApS, Kongsgårdsvej 22, 8260 Viby J 86 14 68 00
Abdulkados Waadallah A. Tolk, Rosenhøj 11 B, 8260 Viby J 86 29 50 66
Avanti Gruppen, Skanderborgvej 203, 8260 Viby J 70 22 00 09
Bøttcher Marie, Rugbjergvej 2, 8260 Viby J 86 28 34 96
DTS Tolkeservice, Viby Ringvej 24, 8260 Viby J 86 17 06 88
HJ Sprog, Holme Møllevej 2, 8260 Viby J 86 27 06 90
Svenskeksperten, Onsholtvej 124, 8260 Viby J 23 96 33 41
Textwise, Uraniavej 7, 8260 Viby J 70 23 30 34
The Write Consultant, Grøndalsvej 174, 8260 Viby J 20 63 20 90
2sharp , Borgvold 7, 8260 Viby J 86 14 18 45
Traduflex, Sydtoften 41, 8260 Viby J 86 12 92 42

Åbyhøj

BK Service Firm of Consultans & Translators ApS,
Bragesvej 20, 8230 Åbyhøj 86 25 66 55
EJ Translation, Åbyvej 105, 8230 Åbyhøj 86 15 07 19
Expo-Com ApS, Kamma Rahbeks Vej 31, 8230 Åbyhøj 86 15 35 45

Uden for område

Tolkecentret, Nørregade 13, 8700 Horsens 75 62 36 23

Pakkemaskiner

Holme, Højbjerg, Skåde

Premier Tech Packaging, Oddervej 83, 8270 Højbjerg 86 20 11 89

Risskov

IFEG International ApS, Arresøvej 7, 8240 Risskov 86 17 86 11

Viby

Prema Tech, Morbærvej 6, 8260 Viby J 86 14 84 50

Pakketransport

Hinnerup

GLS Denmark, Sigma 7, 8382 Hinnerup 86 44 79 88

Find **håndværkeren** i De Gule Sider®

Paller

Odder

Toft Peter
Solbakkevej 3,
8300 Odder 86 54 13 19
EUR-paller, paller 80 x 120 cm , samt pallerammer købes og sælges , -også defekte, plastpaller købes og sælges
P. TOFT
Solbakkevej 3, 8300 Odder
86 54 13 19
man. - tor. 8-12 og 13-16, fredag 8-12

Papir en gros

Aarhus

BB hobby ApS, Skolebakken 7, 8000 Aarhus C 31 12 58 45
MAP Danmark A/S, Graham Bells Vej 12, 8200 Aarhus N 87 40 07 00

Malling

Michaelis E og Co A/S, Sofienlystvej 6, 8340 Malling 87 81 87 81

Papirbehandling

Brabrand

Sørensen Johs. & Sønner Århus A/S
Sintrupvej 13,
8220 Brabrand 86 24 12 88
Telefax 86 24 44 32
Se annonce under Containere

Tilst

Averhoff & Co A/S, Anelystparken 51, 8381 Tilst 86 24 12 22

Papirvarer

Aarhus

Elbeks Papirhandel, Borggade 10, 8000 Aarhus C 86 12 90 53

Larsen Svend A.
Sønder Alle 4,
8000 Aarhus C 86 12 56 11
8860@bogpost.dk
www.sval.dk

Pariserhuset, Jægergårdsgade 21, 8000 Aarhus C 70 28 67 65

Mårslet

Danish Paper ApS, Visbjerg Hegn 13, 8320 Mårslet 86 72 24 20

Uden for område

LMT Gruppen ApS, Værkstedsgården 11 A, 2620 Albertslund 86 25 66 66

Parkeringsanlæg

Aarhus

Europark A/S, Brendstrupgårdsvej 100, 8200 Aarhus N 86 78 35 33

Parykker

PARYK FORRETNINGEN
Bestil venligst tid
Aarhus C . 86 12 47 51
Ny Banegårdsgade 47
2 min. gang fra Banegård og Rutebilstationen
www.parykforretningen.dk

Aarhus

Paryk Forretningen
Ny Banegårdsgade 47,
8000 Aarhus C 86 12 47 51
www.parykforretningen.dk

PARYK FORRETNINGEN
Se annonce denne side

Parykmagasinet
Borggade 5,
8000 Aarhus C 86 19 75 75

PARYKMAGASINET
PARYK & TOUPE´ HUSET
ALTID 10.000 PARYKKER PÅ LAGER
LEVERANDØR TIL STAT OG KOMMUNE
TEL. 86 19 75 75
ÅBEN HVERDAGE KL. 10 - 16
LØRDAG LUKKET ELLER EFTER AFTALE
WWW.PARYKMAGASINET.DK

Parykmagasinet, Borggade 5, 8000 Aarhus C 86 19 75 75

Find vej med mobilen på **mobil.dgs.dk**

Patentbureauer

Aarhus

Høiberg A/S, Åbogade 25 A, 8200 Aarhus N 33 32 03 37
Patentgruppen A/S, Åboulevarden 31, 8000 Aarhus C 86 19 20 00
Patentgruppen A/S, Åboulevarden 31, 8000 Aarhus C 86 19 20 00
Patrade A/S, Fredens Torv 3 A, 8000 Aarhus C 70 20 37 70
Plougmann & Vingtoft A/S, Åboulevarden 23, 8000 Aarhus C 87 32 18 00

Patientforeninger

Aarhus

Dansk Råd For Genopliving,
Brendstrupgårdsvej 100, 8200 Aarhus N 89 49 90 72
Hjerneskadeforeningen Århus Amtskreds Værestedet,
P.P.Ørums Gade 9, 8000 Aarhus C 89 49 17 17

Viby

Kræftforeningen Tidslerne, Bjørnholms Alle 4, 8260 Viby J .. 70 20 05 15

Pavilloner

Galten

Jytas A/S, Århusvej 211, 8464 Galten 86 94 68 00

Hammel

AGJ Pitzner A/S, Norgesvej 7, 8450 Hammel 86 96 54 00

Risskov

Ramirent A/S
Mosevej 25,
8240 Risskov 87 43 10 20
Bøgekildevej 12
8361 Hasselager 86 29 99 22
www.ramirent.dk

Pelsdyrfarme

Risskov

Pilgaard Johannes, Bynkevej 12, 8240 Risskov 86 17 68 00

Trige

Elmegårdens Pelsfarm, Gammel Landevej 95, 8380 Trige 86 98 92 01

Pelsvarer

Aarhus

Petersen Alex Brdr., Jægergårdsgade 79, 8000 Aarhus C 86 16 30 48
Stampe Kirsten, Søndergade 51, 8000 Aarhus C 86 12 58 02

Trige

Christensen Ole B, Gammel Landevej 95, 8380 Trige 86 98 99 55

Pengeinstitutter

Arbejdernes Landsbank

Aarhus C
M.P. Bruuns Gade 22-24 ..... 38 48 30 81
Telefax 38 48 31 81
8100 Aarhus C

Aarhus V
Frydenlunds Allé 1 ..... 38 48 30 82
Telefax 38 48 31 82
8210 Aarhus V

Viby J
Skanderborgvej 190 ..... 38 48 30 64
Telefax 38 48 31 64
8260 Viby J

Åbyhøj
Haslevej 17 ..... 38 48 30 94
Telefax 38 48 31 94
8230 Åbyhøj

Oplysninger om øvrige filialer
fås på tlf. 38 48 48 48

Aarhus

Amagerbanken
Åboulevarden 49,
8000 Aarhus C 79 24 70 01
Bruuns Galleri 79 24 70 02
www.amagerbanken.dk

Andelskassen Oikos, Kløvermarksvej 4, 8200 Aarhus N 86 68 23 33

Arbejdernes Landsbank
M.P.Bruuns Gade 22,
8000 Aarhus C 38 48 30 81
Se annonce denne side

Danske Bank, Kannikegade 4, 8000 Aarhus C 45 12 00 20
Danske Bank, M.P.Bruuns Gade 36, 8000 Aarhus C 45 12 42 40
Danske Bank, Paludan-Müllers Vej 28, 8200 Aarhus N 45 12 30 40

Danske Bank, Rådhuspladsen 3, 8000 Aarhus C 45 12 24 30
Danske Bank, Rådhuspladsen 3, 8000 Aarhus C 45 12 24 30
Danske Bank, Silkeborgvej 2, 8000 Aarhus C 45 12 08 20
Danske Bank, Skanderborgvej 20, 8000 Aarhus C 45 12 42 80
Danske Bank, Stjernepladsen 1, 8200 Aarhus N 45 12 30 50
Danske Bank, Tordenskjoldsgade 21, 8200 Aarhus N 45 12 41 40
ewire Danmark A/S, Søren Frichs Vej 3, 8000 Aarhus C 70 25 21 25
Finanscenter Århus, Kannikegade 14, 8000 Aarhus C 86 30 33 00
Folkesparekassen Århus ,
Banegårdsgade 19, 8000 Aarhus C 86 13 51 00
Handelsbanken, Åboulevarden 11, 8000 Aarhus C 44 56 53 00
Jyske Bank, Østergade 4, 8000 Aarhus C 89 89 96 00
Jyske Bank Christiansbjerg A/S,
Randersvej 37, 8200 Aarhus N 89 89 96 96
Lån & Spar Bank A/S, Rådgivningscenter Århus,
Ryesgade 23, 8000 Aarhus C 89 32 45 00
Nordea, Viborgvej 136, 8210 Aarhus V 86 15 66 55
Spar Nord Bank A/S, Sønder Alle 11, 8000 Aarhus C 87 30 31 40
Sparekassen Himmerland A/S Frederiksbjerg,
Frederiks Allé 95, 8000 Aarhus C 86 20 54 54
Sparekassen Himmerland A/S,
Tordenskjoldsgade 37, 8200 Aarhus N 87 40 04 70
Sparekassen Himmerland A/S,
Tordenskjoldsgade 37, 8200 Aarhus N 87 40 04 70
Sparekassen Hobro Århus City afdeling,
Frederiksgade 7, 8000 Aarhus C 87 46 85 00
Sparekassen Kronjylland, Skt. Pauls afdeling,
Jægergårdsgade 100 B, 8000 Aarhus C 87 32 11 00
Sparekassen Kronjylland, Skejby Center afdeling,
Skelagervej 5, 8200 Aarhus N 86 78 51 77
Sparekassen Kronjylland, Århus City Privat,
Vestergade 11, 8000 Aarhus C 87 32 13 00
Sparekassen Kronjylland, Århus City Erhverv,
Vestergade 11, 8000 Aarhus C 87 32 13 10
Sparekassen Østjylland, Frederiksbjerg afdeling,
Frederiks Alle 43, 8000 Aarhus C 70 22 80 43

Sydbank
Store Torv 12,
8000 Aarhus C **74 37 57 00**

Sydbank, Banegårdspladsen 9, 8000 Århus C **74 37 54 60**

Sydbank, Rosenvangsallé 184, Højbjerg **74 37 54 10**

Sydbank, Skanderborgvej 213, Viby J. **74 37 54 80**

Sydbank, Lystrupvej 4, Vejlby-Risskov **74 37 54 70**

Se annonce under Pengeinstitutter

Tønder Bank A/S, M.P.Bruuns Gade 26, 8000 Aarhus C 87 45 52 52
Vorbasse-Hejnsvig Sparekasse,
Søndergade 32, 8000 Aarhus C 76 88 99 00
Økonomicenteret, Skelagervej 1, 8200 Aarhus N 86 78 46 01
Aarhus Lokalbank, Havnegade 2 A, 8000 Aarhus C 87 61 45 00

Brabrand
Danske Bank, Hovedgaden 59, 8220 Brabrand 45 12 39 50

Egå
Danske Bank, Egå Havvej 2 A, 8250 Egå 45 12 29 50

Galten
Danske Bank, Søndergade 7, 8464 Galten 45 12 52 40
Galten Sparekasse, Søndergade 20, 8464 Galten 86 94 38 99

Hadsten
Hadsten Bank, Østergade 15, 8370 Hadsten 86 98 15 00
Sparekassen Kronjylland, Hadsten afdeling,
Søndergade 8, 8370 Hadsten 86 98 28 11

Hammel
Danske Bank Hammel afdeling, Torvegade 4, 8450 Hammel . 45 12 43 10
Jyske Bank A/S, Banealle 6, 8450 Hammel 89 89 82 80
Nordea, Østergade, 8450 Hammel 86 96 12 11
Sparekassen Østjylland, Frankrigsvej 11, 8450 Hammel 70 20 14 86
Sparekassen Østjylland, Hammel afdeling,
Østergade 5, 8450 Hammel 70 22 84 50

Hasselager
Nordea, Vangsbovej 10, 8361 Hasselager 86 28 37 33

Hinnerup
Danske Bank, Storegade 1, 8382 Hinnerup 45 12 12 10
Sparekassen Østjylland, Pakhusvej 1, 8382 Hinnerup 70 26 83 82

Holme, Højbjerg, Skåde
Danske Bank, Olaf Rudes Vej 22, 8270 Højbjerg 45 12 29 90
Danske Bank, Olaf Rudes Vej 22, 8270 Højbjerg 45 12 34 30
Jyske Bank A/S, Oddervej 64, 8270 Højbjerg 89 89 95 10
Nordea, Rundhøjtorvet 3 ..... 86 14 82 55

Hornslet
Djurslands Bank A/S, Tingvej 3, 8543 Hornslet 86 99 50 00
Søby-Skader-Halling Spare- og Laanekasse,
Vestersøvej 1, 8543 Hornslet 87 99 58 66

Hørning
Danske Bank, Skanderborgvej 1, 8362 Hørning 45 12 42 50
Nordea, Nørre Alle 17, 8362 Hørning 86 92 12 22

Lystrup
Danske Bank, Lille Elstedvej 2, 8520 Lystrup 45 12 34 20
Djurslands Bank A/S, Lystrup Centervej 79, 8520 Lystrup 86 30 35 30

Malling
Danske Bank, Bredgade 43, 8340 Malling 45 12 41 30

Risskov
Djurslands Bank A/S, Nordre Strandvej 75, 8240 Risskov 86 30 36 10
Nordea, Vejlby Centervej 0, 8240 Risskov 89 32 32 32

Skødstrup
Danske Bank, Grenåvej 719, 8541 Skødstrup 45 12 09 80

Tilst
Danske Bank, Agerøvej 7, 8381 Tilst 45 12 29 80
Djurslands Bank A/S, Tilst Skolevej 31, 8381 Tilst 86 30 36 70

Tranbjerg
Danske Bank, Kirketorvet 9, 8310 Tranbjerg J 45 12 38 10
Djurslands Bank A/S,
Tranbjerg Hovedgade 1, 8310 Tranbjerg J 86 30 37 00
Nordea, Kirketorvet 5, 8310 Tranbjerg J 86 29 04 66

Viby
Danske Bank, Viby Ringvej 24, 8260 Viby J 45 12 31 50
Jyske Bank, Skanderborgvej 181, 8260 Viby J 89 89 97 60
Nordea, Skanderborgvej 190, 8260 Viby J 86 14 54 55
Nordea Byggekontor, Bjørnholms Alle 20, 8260 Viby J 87 33 80 40
Nordea Særlige Indlån, Bjørnholms Alle 20, 8260 Viby J 87 33 81 00
Sparekassen Hobro Viby afdeling, Viby Torv 2, 8260 Viby J .. 87 34 65 00

Åbyhøj
Danske Bank, Silkeborgvej 228, 8230 Åbyhøj 45 12 42 10
Jyske Bank, Silkeborgvej 224, 8230 Åbyhøj 89 89 97 30

Uden for område
Sydbank, Jernbanegade 6, 8800 Viborg 74 37 80 00

Find **pengeinstituttet** i De Gule Sider®

Pengeskabe

Låsepartner 87 34 00 50
BC Århus
• Salg af nye og brugte skabe
• Egen produktion af skabe
• Åbning og reparationer af alle fabrikater
• Flytning af pengeskabe
Bjørnholms Allé 4-6, 8260 Viby J
laasepartner.dk

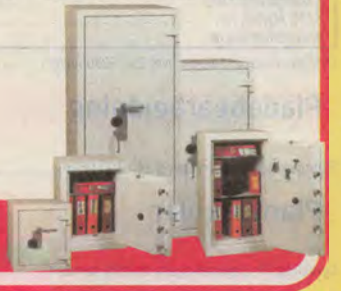

Brabrand
Gunnebo Nordic A/S, Langdalsvej 46, 8220 Brabrand 70 10 56 00
Rosengrens (A/S Gunnebo Nordic),
Langdalsvej 46, 8220 Brabrand 70 10 56 00
Rosengrens E. A. A/S (A/S Gunnebo Nordic) ,
Langdalsvej 46, 8220 Brabrand 70 10 56 00

Viby
J.C. Pengeskabe A/S **86 29 40 99**
PENGESKABE
Over 80 modeller, også brugte
www.jcp.dk

Låsepartner BC Arhus
Bjørnholms Alle 4,
8260 Viby J **87 34 00 50**
Låsepartner BC Århus
Se annonce denne side

Pensionater

Holme, Højbjerg, Skåde
Pensionatet Nygårdsvej
Nygårdsvej 1A, 8270 Højbjerg **86 27 88 88**

Kontanter?
Find pengeinstituttet i De Gule Sider®

Persienner

Hadsten
Persiennevaskeriet Jylland
Bavne Alle 6,
8370 Hadsten **70 20 30 22**
jylland@persiennevaskeriet.dk
www.persiennevaskeriet.dk

Personaleudvælgelse

Aarhus
Compass Human Resources Group A/S,
Åboulevarden 3, 8000 Aarhus C 70 26 33 34
Excellent Match Talentor, Dusager 10, 8200 Aarhus N 87 32 72 72
JobCompagniet, Peder Skrams Gade 34, 8200 Aarhus N 86 10 80 48
JobHouse, Ryesgade 9, 8000 Aarhus C 86 13 26 11
Larsen Christina Berg, Falstersgade 39, 8000 Aarhus C 27 59 12 80
Markman, Frederiksgade 74 A, 8000 Aarhus C 70 15 00 10
Mercuri Urval A/S, Dusager 2, 8200 Aarhus N 87 30 10 00
Petrus Business Consulting,
Frederiksgade 70, 8000 Aarhus C 70 20 24 51

Brabrand
Re-Flex, Jernaldervænget 60, 8220 Brabrand 86 24 48 92

Egå
Cassar Consulting (Preben Juhl Cassar),
Skæring Egager 81, 8250 Egå 40 70 41 43
Høy Consult (Søren Høy Christensen),
Skæring Havvej 125, 8250 Egå 48 41 74 04

Hadsten
Change Direction ApS, Vælddalen 24, 8370 Hadsten 52 50 11 44
Profil Search, Islandsvej 21, 8370 Hadsten 86 91 55 55

Hasselager
GCM Rådgivning, Baunevej 16, 8361 Hasselager 86 28 92 99

Hinnerup
Humain ApS, Højager 93, 8382 Hinnerup 70 25 12 21

Holme, Højbjerg, Skåde
Jobmaster, Søren Nymarks Vej 8 A, 8270 Højbjerg 86 12 22 33

Risskov
eliteMatch, Prins Knuds Vej 26, 8240 Risskov 86 17 50 49
Hoeck Aase SekretærService /LederService,
Enebærvej 51, 8240 Risskov 86 17 74 98

Viby
PM Consult Århus ApS,
Hasselager Centervej 13, 8260 Viby J 70 20 44 10
SCR -Skandinavisk Computer Rekruttering,
Hasselager Centervej 5, 8260 Viby J 86 18 40 44
Tjenerbutikken, Damagervej 22 L, 8260 Viby J 40 35 22 44

Åbyhøj
Flensby & Partners A/S, Søren Frichs Vej 42 Q, 8230 Åbyhøj 70 10 93 09
Lunn Torben Management,
Søren Frichs Vej 42 G, 8230 Åbyhøj 70 23 02 99
Silhouet Profil Analyse A/S, Elkjærvej 19, 8230 Åbyhøj 86 75 64 00

Pianoer

Aarhus
Juhl-Sørensen A/S, Skovvejen 2 B, 8000 Aarhus C 70 13 17 44
Piano Rent ApS, Skovvejen 2 B, 8000 Aarhus C 86 18 97 61
Piano Værkstedet Mattsson & McGehee
Grønnegade 63,
8000 Aarhus C **86 12 26 25**
pva@mmpiano.dk
www.mmpiano.dk

Mårslet
Mårslet Musik , Hørretvej 1, 8320 Mårslet 86 29 51 14

Pianoflytning

Aarhus
Klaverflytteren **86 57 21 15**
KLAVERFLYTTEREN 86 57 21 15

Pianostemmere

Aarhus
Juhl-Sørensen A/S, Skovvejen 2 B, 8000 Aarhus C 70 13 17 44
Piano Værkstedet Mattsson & McGehee
Grønnegade 63,
8000 Aarhus C **86 12 26 25**
pva@mmpiano.dk
www.mmpiano.dk
Pianokompagniet
Skt. Pauls Gade 25,
8000 Århus C **70 23 80 88**
PIANOKOMPAGNIET
70 23 80 88
www.pianokompagniet.dk
aar@pianokompagniet.dk

Mørke
Rosenholm Pianoværksted, Grenåvej 662, 8541 Skødstrup .. 86 97 47 37

Åbyhøj
Jefsen Jens
Ludvig Holbergs Vej 30,
8230 Åbyhøj **86 25 20 66**
jje@kontrabas.dk
www.kontrabas.dk

Rubrikken fortsættes

Pianostemmere

Roland Music musikservice
Roarsvej 32,
8230 Åbyhøj 86 15 49 71

Piber

Aarhus

Headshoppen, Vestergade 69, 8000 Aarhus C 86 13 71 99

Vinspecialisten/Pibehuset
Sønder Alle 12,
8000 Aarhus C 86 12 08 88
aarhusc@vinspecialisten.dk

Hasselager

Importa A/S, Teglbækvej 16, 8361 Hasselager 86 15 17 22

Piercing

Aarhus

Smykke Galleriet, Paradisgade 12, 8000 Aarhus C 86 19 30 11

Pizzeriaer og sandwichbarer

Aarhus

Ali Adel Kassim, Frederiksgade 48 B, 8000 Aarhus C 53 24 80 90
Anettes Sandwich, Banegårdsgade 39, 8000 Aarhus C 87 46 07 16
Anettes Sandwich, Søndre Ringgade 39, 8000 Aarhus C 87 46 07 22
Anettes Sandwich, Vestergade 53, 8000 Aarhus C 87 46 07 17
Appetit Pizza (Mohamad M Darwich),
Kappelvænget 4, 8210 Aarhus V 60 15 45 25
Aspendas , Skt.Pauls Kirkeplads 19, 8000 Aarhus C 60 16 76 07
Babylon, Jægergårdsgade 59, 8000 Aarhus C 86 20 95 95
Charlies Cafe, Sandwich, Bagels, Burger Restaurant,
Guldsmedgade 15, 8000 Aarhus C 86 19 37 91
Chicken & Sandwich, Vesterbro Torv 6, 8000 Aarhus C 86 18 33 99
D's Sandwich & Pizza, Jægergårdsgade 54, 8000 Aarhus C .. 73 72 00 00
Det Flyvende Tæppe, Frederiks Alle 129, 8000 Aarhus C 86 18 03 84
Dinner Bell Pizzeria, Østbanetorvet 3, 8000 Aarhus C 86 19 60 04
D´s sandwich og kaffe, Park Alle 5, 8000 Aarhus C 73 72 00 04
F. G. FOOD (Frank Gehrt),
Hans Broges Gade 12, 8000 Aarhus C 27 21 22 99
Frederiksbjerg Pizzaria, Frederiks Alle 172, 8000 Aarhus C .. 86 18 16 11
Happy Pizza, Paludan-Müllers Vej 26, 8200 Aarhus N 86 10 00 71
Happy Pizza , Paludan-Müllers Vej 26, 8200 Aarhus N 31 10 55 63
Haps Sandwich, Vestre Ringgade 172, 8000 Aarhus C 86 17 25 43
Hasle Kebab House, Kærtoften 10, 8210 Aarhus V 86 15 37 88
Hidias Kiosk & Henrys Pizza,
Haslegårdsvej 32, 8210 Aarhus V 86 75 01 34
Il Mercatino, Mejlgade 18, 8000 Aarhus C 86 12 00 48
Just Bagels, Mejlgade 48, 8000 Aarhus C 22 53 08 04
Kallo's Pizza Restaurant, Runevej 2, 8210 Aarhus V 86 10 11 33

Kallostone Pizza
Herredsvej 2,
8210 Aarhus V 86 75 33 22
Telefax 86 75 33 27
www.kallostone.dk
Mad ud af huset
Åbent dagligt fra 16.30 - 21.00

Kebab Experten , Fredensgade 25, 8000 Aarhus C 86 19 92 92
Kebab Experten (Mahmut Tamer),
Frederiksgade 25 B, 8000 Aarhus C 86 19 92 92
Kinesiske Hjørne Det, Otte Ruds Gade 98, 8200 Aarhus N ... 86 76 50 60
K's Køkken (Mustapha Baddoura),
Kappelvænget 4, 8210 Aarhus V 86 34 03 40
Ku-Ku Take Away, Mejlgade 5, 8000 Aarhus C 86 13 93 95
La Cuisine, Vorregårds Alle 97, 8200 Aarhus N 86 10 62 52
Lindas Cookies, Immervad 7, 8000 Aarhus C 86 12 39 45
Lisbjerg Pizza, Randersvej 374, 8200 Aarhus N 86 12 00 50
Liv's Sandwich, Sønder Alle 2, 8000 Aarhus C 86 13 27 20
Markus Pizza, Herluf Trolles Gade 43, 8200 Aarhus N 86 16 95 79
Markus Pizzaria, Herluf Trolles Gade 43, 8200 Aarhus N 86 16 95 67
Marmaris (Ihsan Üztoprak),
M.P.Bruuns Gade 25, 8000 Aarhus C 31 66 58 31
Middelhavet grill og pizza, Frederiks Alle 135, 8000 Aarhus C. 86 12 61 81
Milado Pizzeria, Jens Baggesens Vej 22, 8210 Aarhus V 86 16 14 03
Najibs Sandwiches , Viborgvej 28, 8000 Aarhus C 42 44 30 30
Nana´s Restaurant og Pizzaria,
Ryhavevej 28, 8210 Aarhus V 86 15 18 23
Papillon Sandwich, Østergade 28, 8000 Aarhus C 86 13 46 45
Pizza Day And Night, Nørre Alle 22, 8000 Aarhus C 86 18 14 13
Pizza Huset, Frederiks Alle 81, 8000 Aarhus C 86 18 18 77
Pizza Night Express, Kystvejen 43, 9560 Hadsund 25 76 31 61
Pizza Nord, Randersvej 396, 8200 Aarhus N 22 26 66 98
Pizza Nord (Hüzan Yildirim), Risvang Alle 3, 8200 Aarhus N .. 86 16 10 50
Pizza Nord (Hüzan Yildirim), Risvang Alle 3, 8200 Aarhus N .. 86 16 83 70
Pizza Nostra , Nørrebrogade 6, 8000 Aarhus C 86 87 20 20
Pizza & Grill Sultan, Dr.Holsts Vej 26, 8230 Åbyhøj 86 25 25 13
Pizza Service, Vesterbrogade 9, 8000 Aarhus C 86 20 29 66
Pizza Turbo Sprint, Falstersgade 2, 8000 Aarhus C 86 76 00 15
Q´s Pizza, Skovvejen 46 F, 8000 Aarhus C 86 13 42 46
Q's Pizza, Skovvejen 46 F, 8000 Aarhus C 86 13 42 46
Rice Takeaway, Tordenskjoldsgade 63, 8200 Aarhus N 86 10 07 77
Ringaardens Pizza, Vestre Ringgade 72, 8000 Aarhus C 86 18 84 99
Royal Pizza & Grill, Joh.Baunes Plads 1, 8000 Aarhus C 86 12 81 86
Royal Shawarmabar (Songul Kalkan),
Ryesgade 28, 8000 Aarhus C 86 12 27 88
Santa Pizza, Randersvej 55, 8200 Aarhus N 86 10 21 88
Senor Pizza, Tordenskjoldsgade 81, 8200 Aarhus N 86 10 10 57
Skolegades Pizzaria, Skolegade 30, 8000 Aarhus C 86 13 20 31
Skolegades Pizzeria, Skolegade 30, 8000 Aarhus C 86 13 20 33
Sprutbringeren, Thorvaldsensgade 1, 8000 Aarhus C 70 88 55 44
Sunny Burger, Jægergårdsgade 59, 8000 Aarhus C 60 90 09 08
Sunset Boulevard, M.P.Bruuns Gade 25, 8000 Aarhus C 86 17 30 77
Torino Pizza, Jordbrovej 25, 8200 Aarhus N 86 10 81 20
Trøjborg Sandwich, Tordenskjoldsgade 21, 8200 Aarhus N .. 86 21 41 71
Vestbyens Grill & Pizza Restaurant,
Kappelvænget 8, 8210 Aarhus V 86 15 92 80
Vesterbro Pizzeria, Vesterbrogade 4, 8000 Aarhus C 86 19 98 43
Zøhre Kilic Mert, Fjældevænget 130, 8210 Aarhus V 22 37 33 17
Århus Pizza, Nørregade 28, 8000 Aarhus C 86 12 39 38

Find **advokaten** i De Gule Sider®

Beder

Lindas Cookies
Immervad 7,
8000 Aarhus C 86 12 39 45
Telefax 86 12 38 60
SANDWICH & KAGER
Online Bestilling

Brabrand

Al-Amir Restaurant (Noureddine Faour),
Gudrunsvej 78, 8220 Brabrand 86 25 25 70
Brabrand Pizza & Kebab House (Ziad Taha),
Emmasvej 1, 8220 Brabrand 26 22 25 12
Mac Sandwich I/S, Helenelyst 79, 8220 Brabrand 26 27 23 61
MOSA (Bassam Elnaji), Emmasvej 1, 8220 Brabrand 86 17 25 12

Egå

Middelhavet2, Strandvangsvej 128, 8250 Egå 86 22 66 92
Seaside v/ Zahra Islami Alishah, Hejrevej 1, 8250 Egå 86 22 72 01

Galten

Baba's Pizza & Grill (Tarek Abdo Ghamlouche),
Nørregade 4, 8464 Galten 86 94 30 10
Pizza Stjær, Østerbro 13, 8464 Galten 40 45 85 06

Hammel

U.S Pizza, Østergade 34, 8450 Hammel 86 96 26 34

Hasselager

Freddys Pizza, Kolt Østervej 33, 8361 Hasselager 86 14 36 14

Holme, Højbjerg, Skåde

Holme Grill, Holme Byvej 30, 8270 Højbjerg 86 27 08 80
Rundhøj Pizza & Grill, Rundhøjtorvet 2, 8270 Højbjerg 86 14 05 04

Hørning

Centrets grill & pizza, Nørre Alle 3 B, 8362 Hørning 61 70 13 53

Lystrup

Pizza Experten, Møgelgårdsvej 1 E, 8520 Lystrup 26 74 43 98

Malling

Seasons Pizza , Stationspladsen 5, 8340 Malling 31 22 92 93

Mårslet

Viva Pizza Italia, Banevej 12, 8320 Mårslet 86 75 28 28

Risskov

Aslan Sükrü, Korshøjen 1, 8240 Risskov 86 16 93 33
Klai Dinner Pizzeria, Nordre Strandvej 144, 8240 Risskov 41 42 14 00
Pips Pizza, Nordre Strandvej 26, 8240 Risskov 86 17 97 17

Risskov Pizza
Ellebjergvej 2,
8240 Risskov 86 17 03 55
RP
Risskov Pizza
86 17 03 55
Åbningstider
Alle dage
16.00 - 21.00

Vejlby Pizzabar, Vejlbygade 22, 8240 Risskov 86 21 39 99

Skødstrup

Adams Pizzaria (Mahmoud Sheikh Ahmad),
Grenåvej 787, 8541 Skødstrup 86 99 35 94

Viby

Corleone, Skanderborgvej 213, 8260 Viby J 86 11 09 22
Pizza Fun, Søndervangs Alle 38 G, 8260 Viby J 86 29 49 88
Sandwichen, Skanderborgvej 185, 8260 Viby J 86 14 32 44

Åbyhøj

Demo restaurant, Klamsagervej 19, 8230 Åbyhøj 70 20 85 90

Evita Pizza
Silkeborgvej 330,
8230 Åbyhøj 86 25 90 08
www.evitapizza.dk

La Vigna Pizzaria, Silkeborgvej 257, 8230 Åbyhøj 31 16 86 15

Pladebearbejdning

Lystrup

Stantræk A/S, Sønderskovvej 14, 8520 Lystrup 86 22 03 77

Planteskoler

Aarhus

Dyrkbilligt.Dk, Teglværksgade 5, 8000 Aarhus C 20 68 35 93

Egå

Bo Grønt Skæring Plantecenter A/S,
Grenåvej 517, 8250 Egå 86 22 02 88
Hartving ApS, Krogen 11, 8250 Egå 86 22 36 00

Galten

Hansen Jytte, Mosevej 3, 8464 Galten 86 95 43 30

Hammel

Frijsenborg & Wedellsborg Planteskole,
Søbygårdsvej 15, 8450 Hammel 20 22 11 04
Kjær-Planter, Vestagervej 14, 8450 Hammel 86 96 28 10

Harlev J

Rosenposten Knud Pedersens Planteskole,
Tåstrup Søvej 1, 8462 Harlev J 86 94 18 66

Hasselager

Hobby-Haven ApS, Møllebakken 52, 8361 Hasselager 86 28 31 81

Hjortshøj

Jyllands Frøhandel, Lille Todbjerg 8, 8530 Hjortshøj 86 25 01 66

Mårslet

Bo Grønts Mosegård Havecenter,
Moesgård Alle 4 A, 8320 Mårslet 86 27 10 50

Sabro

Jensen Frode, Mødalvej 19, 8471 Sabro 86 94 88 75

Solbjerg

Solbjerg Havecenter, Onstedvej 2, 8355 Solbjerg 86 92 70 75

Tilst

Pedersens Kurt E. Planteskole, Blakhøjvej 1, 8381 Tilst 86 24 42 00

Plast

BS plastica/s
• Problemløsere i plast gennem mere end 50 år
• Stor fleksibilitet
• Ingen udfordring er for lille eller for stor
• Høj kvalitet til den rette pris
Tlf. 86 21 70 33
www.bs-plastic.dk
Sindalsvej 38
8240 Risskov
bs@bs-plastic.dk


Aarhus

Arcane Tinmen ApS, Klamsagervej 13, 8230 Åbyhøj 86 76 56 36
Magnussen L Jydsk Plastic Lager Green-Trade ApS,
Malaccavej 0, 8000 Aarhus C 86 13 10 22
Pressalit Group A/S, Pressalitvej 1, 8680 Ry 87 88 87 88
Uni-Wrap A/S, Strandvejen 1, 8000 Aarhus C 86 19 26 11

Beder

Commodity Trading, Byagervej 163, 8330 Beder 86 93 88 66

Galten

Plast Værkstedet ApS, Høvervej 30, 8464 Galten 86 94 33 66

Hadsten

plastform, Dalsbrovej 3, 8370 Hadsten 86 49 13 33
Psa Industri A/S, Toftegårdsvej 10, 8370 Hadsten 86 98 35 00

Hammel

Wavin, Wavinvej 1, 8450 Hammel 86 96 20 00

Harlev J

Polyform, Lilleringvej 24, 8462 Harlev J 86 94 28 44

Hjortshøj

Dupont Plastic ApS, Mejlbyvej 656, 8530 Hjortshøj 86 99 94 77

Mørke

HT PLAST Sprøjtestøbning, Ebeltoftvej 46, 8544 Mørke 86 37 71 71

Risskov

BS plastic A/S
Sindalsvej 38,
8240 Risskov 86 21 70 33
Se annonce denne side

Sabro

OP Teknik, Fårupvej 74, 8471 Sabro 40 16 64 57

Solbjerg

BN Instruments A/S, Balskildevej 21, 8355 Solbjerg 44 53 78 88

Sporup

BK Plast ApS, Gl Skanderborgvej 91, 8472 Sporup 86 96 86 66

Tilst

Deigaard Plastic Import A/S, Blomstervej 3, 8381 Tilst 86 24 66 00
Jydsk Formplast, Mundelstrupvej 15, 8381 Tilst 86 24 11 24

Åbyhøj

HUMUS-Genplast, Sylbækvej 1, 8230 Åbyhøj 86 25 34 00
JO Plast A/S, Gjellerupvej 84 A, 8230 Åbyhøj 86 25 46 00

Plejehjem og -centre

Aarhus

DemensCentrum Aarhus
Graham Bells Vej 2, 8200 Aarhus N 87 13 19 19
Kløvervangen Det selvejende plejehjem
Hjarnøgade 5, 8000 Aarhus C 87 49 15 15
Midtbyens lokalcentre
Grønnegade 10, 8000 Aarhus C 89 32 82 00

Brabrand

Engsøgård, Plejehjemmet, Engdalsvej 12, 8220 Brabrand 87 13 47 00

Holme, Højbjerg, Skåde

Sct. Olaf Det Selvejende Plejehjem
Hjulbjergvej 58, 8270 Højbjerg 87 36 80 40

Hornslet

Områdecenter Rosengården
Tingvej 22, 8543 Hornslet 57 53 56 50
Rosengården, Områdecenter, Tingvej 22, 8543 Hornslet 87 53 56 50

Malling

Malling Plejeboliger, Starupvej 9, 8340 Malling 86 76 29 40

Mørke

Lindebo, Skolevej 19, 8544 Mørke 87 53 58 08

Risskov

Fortegården Det selvejende plejehjem
Femmøllervej 10, 8240 Risskov 86 17 81 44

Viby

Hospice Søholm, Bispevej 70, 8260 Viby J 87 33 31 11

Åbyhøj

Thorsgården Plejeboliger
Thorsvej 30, 8230 Åbyhøj 89 37 10 00
Åby Plejehjem, Kingosvej 1, 8230 Åbyhøj 87 46 05 54

Find **diætisten** i De Gule Sider®

Politi

Aarhus

Østjyllands Politi Århus, Ridderstræde 1, 8000 Aarhus C 87 58 14 48

Galten

Politiet i Galten, Søvangen 2, 8464 Galten 86 95 14 48

Hadsten

Politiet i Hadsten
Østergade 7, 8370 Hadsten **87 58 14 48**

Porte

Aarhus

Albany Door Systems A/S,
Graham Bells Vej 27, 8200 Aarhus N 70 20 78 78

Porttelefoner

ROSBORG | MARLING

86 27 08 66 | www.rosborg.dk

86 12 78 67 | www.marling.dk

- El-installation
- Belysning
- Hårde hvidevarer
- Tyverialarm/sikring
- Adgangskontrol
- TV-overvågning
- Brandsikringsanlæg
- Porttelefoner
- Telefoni/IP telefoni
- Data-installation
- Indeklima
- Solceller

Aut. el-installatører • Comfort og tryghed

Aarhus • Åbyhøj • Højbjerg • Viby • Hasselager

Aarhus

Rosborg El-Installation
Elmegårdsvej 2,
8361 Hasselager **86 27 08 66**
post@rosborg.dk
www.rosborg.dk
Se annonce denne side

Post

Holme, Højbjerg, Skåde

Vietdan Transport , Axel Gruhns Vej 10 A, 8270 Højbjerg 61 72 35 70

Uden for område

Post Danmark
..... **80 20 70 30**
www.postdanmark.dk

Postkasser

Risskov

Postopak ApS, Avnbølvej 7, 8240 Risskov 76 96 19 60

Postordrefirmaer

Aarhus

Cieplo, Marstrandsgade 5, 8000 Aarhus C 50 25 57 86
Lakor Soulwear ApS, Ivar Huitfeldts Gade 5, 8200 Aarhus N . 61 26 54 01
Maegaard Consult, Østerbro 71, 9000 Aalborg 24 82 69 89
Malingsalg.Dk I/S, Stadion Alle 31, 8000 Aarhus C 86 12 00 29

Brabrand

Sanftleben , Bentesvej 67, 8220 Brabrand 42 80 20 95

Galten

W&B Hair I/S, Ryvej 51, 8464 Galten 61 77 28 14

Hadsten

Svanebutikken.Dk , Dyrehavevej 17, 8370 Hadsten 26 62 07 75

Harlev J

Zilia, Storringvej 7 B, 8462 Harlev J 51 77 16 76

Lystrup

Macwen , Kastanjehaven 58, 8520 Lystrup 60 22 67 17

Viby

Deejayshop I/S, Enghavevej 18 A, 8260 Viby J 98 16 76 42

Prepress

Underrubrik:

- Prepress
- Prepress, artikler for
- Grafisk Formgivning
- Repro
- Sats

Prepress

Aarhus

Digital XPress A/S, Filmbyen 2, 8000 Aarhus C 89 35 15 00
Hansen Gitte, Brammersgade 56, 8000 Aarhus C 26 63 77 23
Nord Grafisk, Åbogade 36, 8200 Aarhus N 87 39 10 15

Hasselager

Leifstyle Grafisk, Bavnegårdsvej 92, 8361 Hasselager 86 28 56 84

Hornslet

Komma Grafisk, Kvædevej 2, 8543 Hornslet 24 75 25 04

Prepress, artikler for

Lystrup

Esko-Grahpics Danmark A/S,
Møgelgårdsvej 16, 8520 Lystrup 87 43 44 55

Galten

Dansk Port Service, Bjarkevej 10 A, 8464 Galten 86 94 43 87

Viby

Asko Stål ApS, Ormslevvej 50, 8260 Viby J 28 78 19 42

Faret vild?
Find vej med mobilen på mobil.dgs.dk

Grafisk Formgivning

Aarhus

Arkibot I/S, Mejlgade 43 A, 8000 Aarhus C 30 28 85 93
Bisbodesign, Nørre Alle 68, 8000 Aarhus C 21 69 22 00
Bubbling Grafisk Design (Lone Struve Rasmussen),
Strandvejen 48, 8000 Aarhus C 28 18 80 10
Camilla Vyff, Stadion Alle 8, 8000 Aarhus C 24 80 09 62
Cecilie Creations, Hjortensgade 20, 8000 Aarhus C 61 67 93 54
Con Fuego (Olivera Krupic), Gebauersgade 2, 8000 Aarhus C 86 25 80 35
Csita , Filmbyen 21, 8000 Aarhus C 27 17 74 39
Danielfruelund.com (Daniel Fruelund Jensen),
Studsgade 44, 8000 Aarhus C 41 57 15 66
Designunivers, Tøndergade 97, 8000 Aarhus C 26 79 88 69
Dons Jensen Grafik & Reklame (Thomas Dons Jensen),
Skovvejen 69, 8000 Aarhus C 30 26 48 36
Evanly Media, Skanderborgvej 32, 8000 Aarhus C 23 26 00 12
Fenge (Martin Linnebjerg Fenge),
Marselis Boulevard 30, 8000 Aarhus C 61 33 37 34
Firewerk I/S, Katrinebjergvej 56 B, 8200 Aarhus N 23 61 75 88
Good Wood Graphics (Lars Hedemann Jensen),
Hans Broges Gade 16, 8000 Aarhus C 22 89 44 38
Graphicwork.Dk, Peter Fabers Vej 11, 8210 Aarhus V 26 80 86 33
Hans Visuelle Verden (Anne-Mette Hansen),
Langenæs Alle 44, 8000 Aarhus C 26 81 66 61
Hele Vejen I/S (Michael Schlippe-Steffensen),
Heibergsgade 26, 8000 Aarhus C 51 90 14 42
Himmelblå, Decembervej 7, 8210 Aarhus V 86 75 11 11
Inaboxdesign , Vestervang 41, 8000 Aarhus C 60 81 81 32
Involver (Boris Mølgaard Hansen),
Finsensgade 53, 8200 Aarhus N 29 62 50 57
Jessen Caroline Abild, Skt.Pauls Gade 15, 8000 Aarhus C 21 63 69 80
Katana Graphic (Kåre Hjorth Kragh-Pedersen),
Assensgade 7, 8000 Aarhus C 22 85 42 36
Kiraplesner.Dk , Mindebrogade 2, 8000 Aarhus C 22 37 09 12
Kommunikationsbureauet (Jesper Nymann),
Ny Munkegade 94, 8000 Aarhus C 20 28 92 22
Logicweb, Finderupvej 5, 8000 Aarhus C 60 17 30 38
Lyskjær Kenny , Ivar Huitfeldts Gade 31, 8200 Aarhus N 60 17 23 82
Media On Media, Falstersgade 29 B, 8000 Aarhus C 82 30 71 01
Mettenaomi.dk (Mette Naomi Østerballe),
Willemoesgade 58, 8200 Aarhus N 24 91 65 81
Mindworking A/S, Studsgade 25, 8000 Aarhus C 86 13 90 00
My, Skovvejen 39, 8000 Aarhus C 30 23 60 77
Møller Jørgen Grafisk Design,
Gustav Holms Vej 7, 8200 Aarhus N 20 48 30 33
NFG-Design, Fredensgade 43, 8000 Aarhus C 30 26 40 00
One Trick Pony (Søren Viuff), Grønnegade 87, 8000 Aarhus C .61 33 19 84
Patagonia Design I/S, Gyldenløvesgade 5, 8200 Aarhus N ... 61 26 33 16
Per Petri, Karupvej 6, 8000 Aarhus C 28 18 46 44
Phiro (Mogens Hansen),
Skt.Pauls Gade 11 B, 8000 Aarhus C 86 18 34 22
picment, Dalgas Avenue 19, 8000 Aarhus C 26 24 83 14
Qontrast (Jonatan Giletowicz Beverud),
Skejbyparken 10, 8200 Aarhus N 42 28 20 00
Qvist Design, Helgolandsgade 23, 8000 Aarhus C 35 14 19 26
Rojo (Ronni Jonassen), Nygade 24, 8000 Aarhus C 22 15 80 61
Skiltelars , Sønderport 5, 8000 Aarhus C 86 21 46 18
Skrumsager Lisbeth, Grønnegade 65, 8000 Aarhus C 86 17 72 25
Smart Designs I/S, Langenæs Alle 45, 8000 Aarhus C 40 61 43 10
Tidsrum (Karianne Halse), Borggade 11, 8000 Aarhus C 31 90 62 62
Uglydots, Ryvej 36 R, 8210 Aarhus V 60 15 58 61
Underdogs ApS, Kroghsgade 18, 8000 Aarhus C 32 10 41 05
Unik Design I/S, Østergade 42, 8000 Aarhus C 51 26 16 58
Vivid Imagination, Hans Broges Gade 10, 8000 Aarhus C 20 83 80 20
Aarhus Design Bureau (Jeppe Grøn),
Nørrebrogade 16 B, 8000 Aarhus C 26 74 80 01

Beder

Medp , Fuldenvej 69, 8330 Beder 31 38 77 86

Brabrand

Hedisign, Langdalsvej 15 A, 8220 Brabrand 22 83 55 16
Vinetiketten (Ruth Sørensen),
Stenbækvej 17, 8220 Brabrand 20 67 87 43

Egå

Grafik & Musik, Mejlbyvej 19, 8250 Egå 26 17 67 21

Galten

Silver Graphic (Jesper Sølvsten),
Vibevænget 36, 8464 Galten 28 68 52 20

Hadsten

Spektre ApS, Ågade 97, 8370 Hadsten 86 13 42 80
Spektre ApS, Ågade 97, 8370 Hadsten 86 13 42 80

Hammel

Martimmer Grafisk (Martin Eriksen),
Hjortebakken 92 D, 8450 Hammel 26 25 37 60

Hinnerup

Munkstad , Rensdyrvej 16, 8382 Hinnerup 28 11 70 31

Holme, Højbjerg, Skåde

Alletiders Reklame, Holme Parkvej 154, 8270 Højbjerg 26 40 63 67
Biisgaard (Morten Biisgaard), Hamphøjvej 21, 8270 Højbjerg 61 62 12 83
Damcon (Ole Lyby Damgaard), Nagelsvej 11, 8270 Højbjerg . 61 39 15 55
Johansen P. Graphic Design (Preben Erling Johansen),
P.S.Krøyers Vej 3 B, 8270 Højbjerg 86 12 72 89

Hørning

Eskerod Design (Janni Eskerod Juhl Christensen),
Trondvad 13, 8362 Hørning 27 21 00 50

Risskov

Igm Design Grafisk, Skejbygårdsvej 16, 8240 Risskov 86 21 50 83
incogni, Jættehøjen 14, 8240 Risskov 25 12 09 80
RazorMouse, Klintevej 4, 8240 Risskov 86 12 65 02
Retry I/S, Åkrogs Strandvej 11, 8240 Risskov 40 45 28 95

Skødstrup

Jørgensen Claus, Grenåvej 681 B, 8541 Skødstrup 22 12 21 66
Molbo Grafik. Web og Support (Christian Holm Molbo),
Solvænget 7, 8541 Skødstrup 28 93 14 15
Rikkeverner.Dk Rikke Verner Larsen,
Topasvej 10, 8541 Skødstrup 42 42 12 97

Tilst

Cilius Design (Gitte Heeddegaard Christoffersen),
Hårup Bygade 19 A, 8600 Silkeborg 31 22 46 37
Grafik Og Design, Engdraget 18 B, 8381 Tilst 25 38 61 16
Graphic Touch (Alice Vestergaard),
Havkærparken 29, 8381 Tilst 27 28 60 95
Logografen , Tilst Vestervej 49, 8381 Tilst 42 40 93 09

Tranbjerg

Grafvity (Jess Lykkegaard Jensen),
Gartnervænget 15 H, 8310 Tranbjerg J 22 46 66 27
Sbt Design, Trankærgårdsvej 137, 8310 Tranbjerg J 40 12 63 96

Viby

Doomies Box I/S, Risdalsvej 46, 8260 Viby J 22 50 52 96
Grafisk Zoo, Onsholtgårdsvej 26, 8260 Viby J 40 57 70 95
Jenisch Designs (Sven Jenisch),
Jarlsmindevej 148, 8260 Viby J 22 45 77 82
M'BAF! (Matias Benjamin Albæk-Falk),
Ormslevbakken 3, 8260 Viby J 40 61 54 61

Åbyhøj

By Pernille Granath, Haslevej 41, 8230 Åbyhøj 26 19 13 81
MallingGrafisk (Birgitte Malling),
Chr.Winthers Vej 17, 8230 Åbyhøj 61 70 05 74
Shinedesign (Sara Louise Torp),
Silkeborgvej 311, 8230 Åbyhøj 61 27 29 70
Stenholt (Vibeke Stenholt Kirkegaard),
St.Blichers Vej 57, 8230 Åbyhøj 35 82 31 40
Svejbæk Stina, H.C.Andersens Vej 23, 8230 Åbyhøj 22 87 12 12

Repro

Brabrand

Totalrepro, Engmarken 16, 8220 Brabrand 86 11 80 30

Viby

bo-lito ApS, Bøgeskov Høvej 9 A, 8260 Viby J 86 28 70 00

Sats

Skødstrup

Andersen Nethe og Per, Manbjergvej 102, 8541 Skødstrup .. 86 99 13 82

Presenninger

Aarhus

Stabell Presenninger, Søren Nymarks Vej 23, 8270 Højbjerg . 86 29 27 88

Viby

Jysk Presenning-Fabrik A/S, Jens Juuls Vej 26, 8260 Viby J . 86 28 60 99
RE Montage, Risdalsvej 12, 8260 Viby J 86 77 08 82

Pressebureauer

Aarhus

Jackalope Media, Skt.Pauls Kirkeplads 9 B, 8000 Aarhus C .. 86 20 94 80
Stickelbergs Bureau, Jægergårdsgade 14, 8000 Aarhus C ... 86 18 15 22

Holme, Højbjerg, Skåde

Horisont, Axel Gruhns Vej 2 B, 8270 Højbjerg 87 36 18 50
Pressegruppen Fokus, Bjødstrupvej 6 C, 8270 Højbjerg 86 27 45 11

Malling

Brønnum Kommunikation, Storenorvej 17, 8340 Malling 40 28 68 66

Pressefotografer

Åbyhøj

Chili Foto og Arkiv, Hermodsvej 18, 8230 Åbyhøj 86 15 70 80

Processtyring

Brabrand

Radec ApS, Sødalsvej 10, 8220 Brabrand 86 26 22 97

Holme, Højbjerg, Skåde

Brdr Hollænder , Hattemagertoften 12, 8270 Højbjerg 28 26 74 03

Risskov

Agknordic A/S, Norddigesvej 2, 8240 Risskov 87 45 07 00

Produktdemonstration

Hinnerup

IN-STORE A/S, Vittenvej 90, 8382 Hinnerup 32 95 90 33

Produktforretninger

Egå

ES Skrot, Strandvangsvej 1, 8250 Egå 86 22 42 13

Odder

PN Skrot
Krogstrupvej 45,
8300 Odder **86 53 11 55**

SKROT - KØB AF METALLER
AFHENTNING AF JERN

Trige

KF Jern og Metal, Vestermøllevej 5, 8380 Trige 86 23 01 88

Produktionsskoler

Aarhus

Gøgler Produktionsskolen, Klosterport 4, 8000 Aarhus C 86 19 56 99

Produktudvikling

Aarhus

Teknologisk Institut, Kongsvang Alle 29, 8000 Aarhus C 72 20 17 00
Østjysk Innovation A/S, Åbogade 15, 8200 Aarhus N 87 34 58 90

Hammel

3d/Konstruktion, Vadstedvej 246 A, 8450 Hammel 26 81 48 33

Harlev J

Tech-Support, Tåstrup Byvej 11, 8462 Harlev J 40 32 88 58

Hørning

Lolk Produktudvikling ApS, Skolevej 4, 8362 Hørning 86 92 31 98

Skødstrup

Functionalparts, Terosevej 11 D, 8541 Skødstrup 86 99 06 87

Psykiatri

Aarhus

Lokalpsykiatri Centrum
Kannikegade 12, 8000 Aarhus C **87 42 24 00**
Lokalpsykiatri Centrum
Kannikegade 12, 8000 Aarhus C **87 42 24 00**
Lokalpsykiatri Netværksfamilier
Nørre Alle 31, 8000 Aarhus C **89 40 20 00**
Lokalpsykiatri Nord
Børglumvej 5, 8240 Risskov **87 42 29 50**
Lokalpsykiatriens Akutteam
Nørre Alle 31, 8000 Aarhus C **89 40 20 00**
Sørensen Leif Vedel Kognitiv Klinik,
Rosensgade 38 D, 8000 Aarhus C 86 13 86 19

Risskov

Center For Selvmordsforebyggelse,
Tretommervej 3, 8240 Risskov 77 89 38 30
Lokalpsykiatri Nord
Børglumvej 5, 8240 Risskov **87 42 29 50**

Viby

Lokalpsykiatri Syd
Skanderborgvej 156, 8260 Viby J **87 42 23 80**

Åbyhøj

Lokalpsykiatri Vest
Hermodsvej 5B, 8230 Åbyhøj **77 89 61 50**

Psykologer

ANNETTE ILFELDT (cand. psyk.)
EJLIF NIELSEN

IMAGO PARTERAPI

Certificerede IMAGO terapeuter

Par- Individuel- og Familieterapi
Kurser · Foredrag · Supervision
Spiseforstyrrelser

Nordre Strandvej 147 · 8420 Risskov **86 17 80 66**

www.imago-parterapi-aarhus.dk
www.psykologisk-konsultation-raadgivning.dk

Aut. af Psykolognævnet — Tilsluttet sygesikringen
Specialist i psykoterapi og supervision

Psykologipraxis www.psykologi-praxis.dk



- Specialist i psykoterapi
- Tilknyttet sygesikringen
- Autoriseret af psykolognævnet

Tlf 40 13 66 54

Bøgevej 15, 8382 Hinnerup

Aarhus

Acindria ApS, Augustenborggade 2, 8000 Aarhus C 86 14 22 12

Affersholt-Allen Susanne
J.M.Mørks Gade 1,
8000 Aarhus C **86 13 15 20**
psykologgruppen@mail.dk

Ahm Birgitte, Ankersgade 3, 8000 Aarhus C 30 49 20 28
Ahrens Rasmus, Åboulevarden 39, 8000 Aarhus C 28 91 71 20
Albertsen Psykologi og Erhverv,
Nørrebrogade 14, 8000 Aarhus C 51 92 38 57
Altschuler Inga, Store Torv 9, 8000 Aarhus C 28 12 84 12
Andersen Jonna Sorgenfri, Åboulevarden 39, 8000 Aarhus C 40 19 61 99

autoriseret psykolog Psykologklinikken
Oddervej 34,
8270 Højbjerg **70 23 65 87**
aase.jeppesen@mail.dk
www.aasejeppesen.dk

Vi tilbyder bl.a. psykologiske undersøgelser og vurderinger, supervision, undervisning og kurser

BA Psykologi (Lea Halsboe-Larsen),
Sejrøgade 8, 8000 Aarhus C 29 21 40 07
Barslund Birthe Egå Psykologklinik, Løkkenvej 22, 8250 Egå . 86 22 80 03

Birkballe Lis
Vilhelm Kyhns Alle 3,
8270 Højbjerg

Tilknyttet sygesikringen.

86 27 59 04

Bjerg Mette, Ryesgade 29, 8000 Aarhus C 42 75 04 04

Bork Mette
Harald Jensens Plads 1,
8000 Aarhus C **26 15 81 35**
mettebork@kabelmail.dk

Braskov, Søren HumanAct
Vesterport 3,
8000 Aarhus C **60 13 56 68**
www.humanact.dk

Bredstrup Martin Kognitiv Terapi Århus C,
Ole Rømers Gade 56, 8000 Aarhus C 61 20 85 66

Brødsgaard Aase
Østergade 33,
8000 Aarhus C **23 39 02 81**

AASE BRØDSGAARD
Autoriseret psykolog, cand.psych.
Specialist i psykoterapi og supervision
Tilknyttet sygesikringen

TERAPI RÅDGIVNING SUPERVISION
Børn • unge • voksne • par
23 39 02 81
aasebroedsgaard@hotmail.com

Brønholt Gry, Præstehaven 41, 8210 Aarhus V 28 14 26 34
Bunde Bjarne Psykolog, Skolebakken 7, 8000 Aarhus C 22 64 03 64
Bøggild Tove, Ryvej 12, 8210 Aarhus V 86 15 64 00
Bøgh Doris, Rosensgade 38 D, 8000 Aarhus C 86 19 85 92
Børlum Jan, Studsgade 20, 8000 Aarhus C 28 79 90 89
Børnepsykologisk Klinik, Søndergade 2, 8000 Aarhus C 51 84 28 18
Bøye Rikke, Bygvangen 16, 8200 Aarhus N 26 24 34 97
Baadsgaard Gerd Psykolog, Sverigesgade 1, 8000 Aarhus C . 29 84 62 25
cand.psych. Karen Marie Diedrichsen,
Ryesgade 9, 8000 Aarhus C 26 12 40 54
Clavis ApS, Klostergade 60, 8000 Aarhus C 24 26 16 11
Draiby Kirsten, Psykologfirmaet,
Fredens Torv 8, 8000 Aarhus C 86 10 20 85
Eilenberg Trine, Nordre Strandvej 153 C, 8240 Risskov 26 85 25 85
erhvervspsykolog Bettina Høeg ApS,
Nørre Alle 86, 8000 Aarhus C 29 88 71 21
Familie- Og Sandplayterapi , Mejlgade 28, 8000 Aarhus C 41 29 15 08
Familiepsykologerne, Eckersbergsgade 27, 8000 Aarhus C .. 86 21 77 17
Fielsøe Petersen Ann, Skt.Pauls Gade 60, 8000 Aarhus C 30 22 53 63
Flygtninge Psykologerne, Østergade 30, 8000 Aarhus C 86 18 40 77
Fog Jette, Godthåbsgade 18, 8000 Aarhus C 86 19 09 17
Frelle-Petersen Helle, Hans Broges Gade 41, 8000 Aarhus C 86 12 62 70

Friberg Ib Daniel
Ryesgade 9, 1,
8000 Aarhus **86 19 15 30**

Ib Daniel Friberg
Aut. specialist cand. Psyk,
Tilknyttet sygesikringen
86 19 15 30 - www.ibfriberg.dk

Frisch, Pernille HumanAct
Vesterport 3,
8000 Aarhus C **40 38 54 82**
www.humanact.dk

Fuglsang Connie
Tietgens Plads 1,
8000 Aarhus C **28 90 26 22**

Connie Fuglsang
Tlf. 28 90 26 22
Aut klinisk psykolog. Specialist i Psykoterapi og supervision

Ginnerup Dorthe H. Procespsykolog,
Helgenæsgade 6 A, 8000 Aarhus C 61 68 24 24
Gjørling Jørgen Skeel, Tjørnegade 3, 8200 Aarhus N 86 16 51 20

Grundahl Leif
Banegårdspladsen 20,
8000 Aarhus C **70 87 82 93**

Aut. psykolog
Specialist i psykotraumatologi
www.leifgrundahl.dk
Tilknyttet den offentlige sygesikring

Find **håndværkeren** i De Gule Sider®

Grzona, Palle HumanAct
Vesterport 3,
8000 Aarhus C **51 23 89 86**
www.humanact.dk

Gaardsmand Erhvervspsykologi
Dronning Margrethes Vej 63,
8200 Aarhus N **70 20 00 21**
Cand. Psych. Aut.

Hadsundafdelingen, Jacob Møllersgade 4, 9560 Hadsund 86 19 61 44
Hansen Jette Vorre, Bülowsgade 49, 8000 Aarhus C 30 28 47 48
Hansen Vibeke, Østrevej 32, 8210 Aarhus V 20 99 77 65

Hatt Gunnar cand. psych.
Borgmester Jakob Jensens Gade 3,
8000 Aarhus C **86 29 62 22**
www.gunnarhatt.dk

Haugsted Og Fromm Psykologpraksis,
Skt.Pauls Kirkeplads 9, 8000 Aarhus C 86 15 10 15
Psykologpraksis Haugsted og Fromm,
Skt.Pauls Kirkeplads 9, 8000 Aarhus C 86 15 10 15
Hejl Susanne, Jens Baggesens Vej 5, 8210 Aarhus V 40 42 27 07
Henningsen Louisa, Åboulevarden 39, 8000 Aarhus C 51 94 01 41
Hermann Kristina, Skt.Pauls Kirkeplads 9, 8000 Aarhus C 26 71 14 98
HGM Erhvervspsykologi (Henriette Gydesen Madsen),
Frederiks Alle 112 B, 8000 Aarhus C 20 95 21 67
Hjerrild Peter Glud, Frederiksgade 76 A, 8000 Aarhus C 70 22 88 35

Hjortshøj Ulla Bech
Banegårdspladsen 20,
8000 Aarhus C **51 78 98 48**

Aut.cand.psych
Også aftenkonsultation

Holm Berit, Trøjborgvej 2 D, 8200 Aarhus N 27 28 48 48
Holmgaard Margit, Harald Jensens Plads 1, 8000 Aarhus C . 20 46 21 28

HumanAct
Vesterport 3,
8000 Aarhus C **60 13 22 88**
www.humanact.dk

Iversen Thomas, Themsvej 1, 8240 Risskov 20 12 02 22

Jensen Charlotte, Aut. Psykolog
Ryesgade 29,
8000 Aarhus C **41 44 13 75**

Særligt fokus på:
Sorg, krise, traume, selvværd, stress og angst
www.charlottejensen.dk

Hanne Flyvholm Jensen, Brendstrupvej 7, 8200 Aarhus N 25 21 48 88

Jensen, Mariann Bech
Søndergade 66,
8000 Aarhus C **26 27 32 74**

26 27 32 74

Jeppesen Lone Algot, J.M.Mørks Gade 18, 8000 Aarhus C ... 20 77 80 40
Annette Mols Jonshøj, Klostergade 60, 8000 Aarhus C 21 74 42 41

Junker Henriette
M.P.Bruuns Gade 29,
8000 Aarhus C **28 77 80 62**
psykolog@henriettejunker.dk
www.henriettejunker.dk

Jysk Fobi-Skole ApS, Frederiksgade 77 B, 8000 Aarhus C 86 12 39 47
Karkov Ole, Fåborggade 16, 8000 Aarhus C 20 62 56 54
Klemmensen Lene Rostgaard Psykolog,
Runevej 45, 8210 Aarhus V 24 43 86 44
Klostergaard Kirsten, Østergade 33, 8000 Aarhus C 28 14 32 10
Kognitiv Klinik, Nørrebrogade 18, 8000 Aarhus C 21 60 40 26
Kognitiv Terapi Center Århus, Rolighedsvej 45, 8240 Risskov 87 41 60 20
Krog Tina Autoriseret psykolog, Ryesgade 9, 8000 Aarhus C . 61 33 93 24

Kruse Birthe Aut. Psykolog
Ryesgade 29,
8000 Aarhus C **28 70 40 87**

28 70 40 87

Kruse Birthe Aut. Psykolog, Ryesgade 29, 8000 Aarhus C 28 70 40 87

Krüger Ebbe Scheel
Vagtelvej 11,
8210 Aarhus V **86 15 28 38**

Cand. psyk. Ebbe Scheel Krüger
Else Marie Schultz Rasmussen
Autoriseret og specialistgodkendt
Tilknyttet Sygesikringen
AARHUS V - HASLE
86 15 28 38
12:00 - 14:00 & 19:30 - 21:00
www.psykoweb.dk

Køster Inge
J.M.Mørks Gade 1,
8000 Aarhus C **86 76 03 03**
ingekoester@mail.dk

Larsen Consult, H.N.Clausens Gade 21, 8000 Aarhus C 40 18 29 95
Lütken Astrid E., Trøjborgvej 2 D, 8200 Aarhus N 86 10 07 73

Malte Eva
Harald Jensens Plads 1,
8000 Aarhus C **40 98 97 99**
evamalte@stofanet.dk

Mannov Susanne, Teglværksgade 1, 8000 Aarhus C 86 18 47 69
Master Susanne Cand Psyk,
Guldsmedgade 20, 8000 Aarhus C 86 29 66 31

Min Psykolog, Lollandsgade 25, 8000 Aarhus C 26 70 68 22
Mind-Aid (Jonas Nilsson), Skelagervej 87, 8200 Aarhus N 86 21 24 04
Morgenstjerne , F.Vestergaards Gade 12, 8000 Aarhus C 25 52 10 04
Mortensen Martin, Nordborggade 8, 8000 Aarhus C 42 30 27 60
Munk Kirsten, Søndergade 66, 8000 Aarhus C 86 19 08 00

Mølgaard Kristina
M.P.Bruuns Gade 29,
8000 Aarhus C **24 87 04 74**

Terapi - Coaching - Foredrag
Stress - Angst m.m.
PSYKOLOG KRISTINA MØLGAARD
- MEDLEM AF DANSK PSYKOLOGFORENING
www.kristina-moelgaard.dk

Månsson Hanne Psykolog Praksis
Fasanvej 14,
8210 Aarhus V **28 44 92 33**

Hanne Månsson
Autoriseret Klinisk Psykolog
Specialist og Supervisor i Børnepsykologi.

Nebsbjerg Merethe, Søndergade 76, 8000 Aarhus C 86 19 33 51
Neumann Asger, Hans Broges Gade 41, 8000 Aarhus C 86 12 62 70

Neumann, Asger HumanAct
Vesterport 3,
8000 Aarhus C **22 98 06 07**
www.humanact.dk

Neuropsykologisk Klinik ApS, Kystvejen 55, 8000 Aarhus C .. 86 11 80 00
Nielsen Hanne, Hans Broges Gade 41, 8000 Aarhus C 86 12 62 70
Norby Charlotte, M.P.Bruuns Gade 29, 8000 Aarhus C 20 21 77 51
Nordheim Lene, J.M.Mørks Gade 1, 8000 Aarhus C 86 12 08 08
Nyholm Erhvervspsykologi, Klostergade 19, 8000 Aarhus C .. 40 45 80 21
Nymand Lyngholm Frank, Vestergade 48, 8000 Aarhus C 86 86 44 38
Pallesen Tinna Kjær,
Fridtjof Nansens Vej 59, 8200 Aarhus N 25 77 98 98
Pedersen Isabella Sofia, Frederiksgade 76 A, 8000 Aarhus C 26 17 51 64
Pedersen Karin Hultqvist, Østrevej 23, 8210 Aarhus V 86 15 91 47
Pedersen Klaus, Ny Munkegade 81, 8000 Aarhus C 23 39 20 69
Psykolog Anders Røge, Strandvejen 36, 8000 Aarhus C 70 20 10 33
Psykolog Connie Fuglsang ApS,
Skt.Pauls Gade 40 C, 8000 Aarhus C 86 12 97 62
psykolog gruppen, Hans Broges Gade 41, 8000 Aarhus C 86 12 62 70
Psykolog Jeff Lewis, Hammershusvej 56, 8210 Aarhus V 51 90 10 66
Psykolog Jette , Vesterbrogade 29, 8000 Aarhus C 61 26 36 20
Psykolog Kira Mele, Lollandsgade 9, 8000 Aarhus C 26 22 30 84
Psykolog Louise Jensen,
Edouard Suensons Gade 4, 8200 Aarhus N 22 99 77 36
Psykolog Mattias Skau Bjerreskov,
Hans Broges Gade 41, 8000 Aarhus C 30 22 03 80
Psykolog Praksis Anne Seeberg,
Rosenkrantzgade 2, 8000 Aarhus C 22 33 58 03
Psykolog Vibeke Bie Hansen,
Odensegade 22, 8000 Aarhus C 28 43 63 77
Psykologerne Fra Borggade, Klostergade 28, 8000 Aarhus C 86 19 61 44
Psykologerne i Studsgade (Lennie Schultz),
Studsgade 20, 8000 Aarhus C 40 26 41 42
Psykologerne i Studsgade (F.Pohl),
Studsgade 20, 8000 Aarhus C 26 71 16 51
Psykologerne I Studsgade , Studsgade 20, 8000 Aarhus C ... 23 35 58 54
Psykologhjørnet, Jægergårdsgade 54, 8000 Aarhus C 86 17 17 50

Psykologhuset Sdr. Palæ v/ Lone Kærvang
Sønder Alle 10,
8000 Aarhus C **86 12 08 38**
www.psykologhusetsdrpalæ.dk
kaervang@pc.dk

Psykologhuset Aarhus (v/ Per Thorseth),
Guldsmedgade 20, 8000 Aarhus C 86 20 10 62
Psykologisk Filosofisk Center ,
Rosenkrantzgade 31, 8000 Aarhus C 69 10 26 38
Psykologisk Praksis, Præstehaven 54, 8210 Aarhus V 21 49 46 52
Psykologisk Rådgivning,
Eugen Warmings Vej 29, 8000 Aarhus C 86 12 53 16
Psykologisk Rådgivning Neuropsykologisk Klinik,
Ryesgade 29, 8000 Aarhus C 86 91 00 75
Psykologpraksis-Århus,
Hægh-Guldbergs Gade 117, 8000 Aarhus C 22 37 11 31
Psykologpraksis-Aarhus, Åboulevarden 39, 8000 Aarhus C .. 22 37 11 31
Psykologvirke (Britt Jul Andersen),
Hans Broges Gade 41, 8000 Aarhus C 42 20 60 60

Sangild Solvej
Østergade 33,
8000 Aarhus C **86 13 94 20**
Cand. Psych. Specialist og Supervisor i Psykoterapi
www.solvejsangild.dk

Schlander Christina, Niels Juels Gade 41, 8200 Aarhus N 26 21 78 22
Schulz Birgit, Grønnegade 49, 8000 Aarhus C 86 80 64 44
Skadkær Lis, A.C. Meyers Vænge 11, 2450 København SV ... 86 78 70 14
Skallgård Birgitte, Tordenskjoldsgade 21, 8200 Aarhus N 86 16 12 55
Skejby Psykologpraksis, Skelagervej 3, 8200 Aarhus N 87 39 08 39

Skriver Anette Aut. klinisk psykolog
Klostergade 10,
8000 Aarhus C **86 12 16 22**
www.anetteskriver.com

Sorg & Krise Klinikken
Nørre Alle 22,
8000 Aarhus C **86 13 60 12**
SORG & KRISE KLINIKKEN
v/ Cand.Psych. Marianne Rønne
Medlem af Dansk Psykolog Forening
Tilknyttet sygesikringen

Specular, Trøjborgvej 2 D, 8200 Aarhus N 86 10 07 73
Starcoaching, Vestergade 72, 8000 Aarhus C 40 57 10 92
Steensen Annette, Skt.Pauls Gade 20, 8000 Aarhus C 50 72 44 31
Støvring Bente, Langelandsgade 127, 8000 Aarhus C 86 19 01 04

Find vej med mobilen på **mobil.dgs.dk**

Sø Morten og Steen Basse
Elkjærvej 38,
8230 Åbyhøj **86 75 54 44**
MORTEN SØ OG STEEN BASSE
KLINISKE BØRNEPSYKOLOGER
Undersøgelse, rådgivning og behandling
Autoriserede psykologer
Elkjærvej 38, 8230 Åbyhøj 86 75 54 44

Tadebæks Psykologpraksis , Vester Alle 20, 8000 Aarhus C . 26 27 95 64
Tahar Ghoula Psykologisk Klinik,
Søndergade 32, 8000 Aarhus C 86 19 34 34
Thomas Phillipsen Eerhvervspsykologi,
Thunøgade 20, 8000 Aarhus C 31 19 20 18
Ulla Toftdahls Psykologpraksis, Ryesgade 29, 8000 Aarhus C 28 32 13 14
Vestergaard Lisbeth, Vesterballevej 5, 7000 Fredericia 31 32 51 70
Wad Helene Cand.Psych, Dalgas Avenue 10, 8000 Aarhus C . 42 54 58 66
psykolog Mette Ærø, Lollandsgade 18, 8000 Aarhus C 22 43 78 09
Østergaard Yrsa, Søndergade 66, 8000 Aarhus C 20 26 91 07
Aarhus City Psykologerne, Østergade 33, 8000 Aarhus C 29 66 36 99
Århus Psykologklinik (Anette Kjærgaard),
Hovedgaden 39, 8410 Rønde 30 33 39 05

Beder

Birk Marie
Skanderborgvej 178A,
8260 Viby J **21 40 34 02**
marie.birk@mail.dk
www.mariebirk.dk

Psykolog Jeppe Budde, Byagervej 201, 8330 Beder 26 23 28 90

Brabrand

Frisch Ressource Udvikling,
Mariedalsvej 7 A, 8220 Brabrand 87 47 00 80
Graakjær Psykologi, Spobjergvej 193, 8220 Brabrand 28 96 19 83
Husted Birgitte, Helenelyst 24, 8220 Brabrand 61 68 52 46

Lynge Bente
Hans Broges Vej 10,
8220 Brabrand **23 80 62 08**
www.bentelynge.dk
husk@bentelynge.dk

Sanden Bo Søgaard, Hovedgaden 17, 8220 Brabrand 40 71 15 46
Trouble Shooter (Anette Friis),
Tjørneagervej 7, 8220 Brabrand 22 33 82 00
Ungdomspsykologisk rådgivning,
Skovbakkevej 24, 8220 Brabrand 26 13 98 99

Egå

Morvad Charlotte, Skæring Egager 63, 8250 Egå 86 22 06 07

Hadsten

Knuth-Winterfeldt Torben, Kløvermarksvej 30, 8370 Hadsten 86 98 19 04
Prang Psykologpraksis, Bytorvet 3, 8541 Skødstrup 29 93 09 70
Psykolog Benedikte Jordet, Rødkælkevej 2, 8370 Hadsten ... 98 10 34 15
Psykologhuset, Hroarsvej 10, 8370 Hadsten 87 61 39 02
Thomsen Kari Lyngholm Autoriseret Psykolog,
Østergade 47, 8370 Hadsten 86 98 09 32

Hammel

Favrskov Psykologpraksis, Torvegade 4, 8450 Hammel 25 13 76 49

Psykologisk Rådgivning
Torvegade 5,
8450 Hammel **86 96 30 69**
www.vesla-birkbak.dk

Hinnerup

Andersen Agnes, Rensdyrvej 30, 8382 Hinnerup 27 14 14 74
Cohn Pusjka Helene, Tørvevej 12 B, 8382 Hinnerup 30 61 74 96

Psykologipraxis
Bogøvej 15,
8382 Hinnerup **40 13 66 54**
Se annonce side 198

Hjortshøj

Bjørnø Lis, Tronkærvej 73, 8530 Hjortshøj 86 99 20 18
Nielsen Heidi Greve, Virupvej 4 D, 8530 Hjortshøj 22 28 72 87
Psykologgruppen I/S, Asmusvænget 5, 8530 Hjortshøj 86 78 78 39
Schroll Marianne, Hastruptoften 5, 8530 Hjortshøj 65 91 74 11

Holme, Højbjerg, Skåde

Centrum Rådgivning (Hans-Jørgen Andersen),
Elmehøjvej 37, 8270 Højbjerg 40 52 53 81
Lau, Dorthe, Grumstolsvej 2, 8270 Højbjerg 27 34 59 18

Friis Annette Trap
Arnakvej 8,
8270 Højbjerg **86 51 12 51**
Autoriseret psykolog samt specialist i psykoterapi
Tlf. tid mellem 8:00 - 8:30
Læs mere på min hjemmeside
www.annettetrapfriis.dk

Go Between, Rundhøjtorvet 3, 8270 Højbjerg 24 65 73 09
Harlung Christian Hasle, Grumstolsvej 61 A, 8270 Højbjerg .. 86 27 02 77
Holm Mette Psykologerne,
Bushøjvænget 131, 8270 Højbjerg 60 92 43 45
jettepetersen.dk, Gemmavej 6, 8270 Højbjerg 86 11 86 71
Pedersen Anders Degn, P.S.Krøyers Vej 5, 8270 Højbjerg 21 75 76 11
Psykolog Hans Christensen, Rågevænget 14, 8270 Højbjerg . 86 27 33 87
Psykolog Marie Hindø, Bushøjvænget 131, 8270 Højbjerg 51 28 23 11
Psykologklinikken, Oddervej 34, 8270 Højbjerg 28 88 09 59
Syntese, Mejlbyvej 110 A, 8250 Egå 32 12 36 11

Hornslet

PsykologIPraksis, Dalgårdsparken 6, 8543 Hornslet 26 70 28 44

Hørning

Jensen Mette Lund psykolog,
Adslev Skovvej 2, 8362 Hørning 87 68 04 56
Pedersen Birgitte og Arne Lyngby Thomsen,
Skovvænget 9, 8362 Hørning 86 92 24 02
Thomsen Arne Lyngby, Skovvænget 9, 8362 Hørning 26 97 86 20

Lystrup

Paaby Lars, Majsmarken 104, 8520 Lystrup 87 43 07 40

Mårslet

Methling Anne Birgitte, Oddervej 280, 8320 Mårslet 40 14 74 09
Mortensen Helle Psykolog, Langballevej 90, 8320 Mårslet ... 86 29 79 40

Risskov

Abel Karin psykolog
Pilevej 16,
8240 Risskov **86 17 14 17**
Specialist i Psykoterapi

Abell Birgitte, Fortevej 97 B, 8240 Risskov 30 82 16 24
Bro Kirsten, Havgårdsvej 35 C, 8240 Risskov 86 17 47 63
Bøge Marie Psykolog, Vestre Strandalle 56, 8240 Risskov ... 61 27 94 92

Børne- & Ungdomspsykologerne
Langengevej 4,
8240 Risskov **86 21 49 63**
www.langengevej.dk
86 21 49 63

Døssing Niels-Ole, Klinikken, Korshøjen 17, 8240 Risskov 40 79 02 69
Edslev Bente Margrethe, Elmsager 72, 8240 Risskov 20 99 10 43
Ellerbæk Karen, Dybbølvej 6, 8240 Risskov 22 13 89 52
Esdahl Marianne, Vejlby Toften 198, 8240 Risskov 51 51 07 13
Getabetterlife.Dk, Havgårdsvej 15, 8240 Risskov 21 85 22 10
Grosen Torsten, Emiliedalsvej 207, 8270 Højbjerg 60 14 99 71
Grundtvig-Poulsen Vivi, Ternevej 33, 8240 Risskov 86 17 57 71
Haugaard Tove A., Kastaniebakken 7, 8240 Risskov 22 25 51 80

Ilfeldt Annette
Nordre Strandvej 147,
8240 Risskov **86 17 80 66**
Se annonce side 198

Institut For Somatisk Psykologi I/S,
Mageltornvej 7, 8240 Risskov 86 17 30 54
Kognitiv Udvikling ApS, Rolighedsvej 38, 8240 Risskov 87 30 39 39

Langagergaard Agnete
Fyrremarksvej 5B,
8240 Risskov **86 17 50 25**
Agnete Langagergaard
Klinisk psykolog Ph.D.
86 17 50 25
Autoriseret af Dansk Psykologforening
SPECIALIST I PSYKOTERAPI OG SUPERVISION

Michelsen Jo
Elmevej 16,
8240 Risskov **21 28 22 04**
www.jomichelsen.dk
jo@michelsen.mail.dk

Mindful, Solbakken 47, 8240 Risskov 40 14 49 00
Møller Mette, Themsvej 17, 8240 Risskov 86 17 01 02

Noes Else Psykologisk Klinik
Elmevej 18B,
8240 Risskov **86 17 02 06**
Aut. psykolog

Ravn Kristine Psykologklinik, Havgårdsvej 5, 8240 Risskov ... 31 55 55 07
Sonne Mikael, Themsvej 41, 8240 Risskov 30 30 60 99
Supervisionogterapi (Ulla Larsen),
Skejbyvej 341, 8240 Risskov 35 10 06 54
psykolog Lotte Maria Søndergaard,
Vikær Toften 2 F, 8240 Risskov 28 90 28 97
Thomsen Bodil Leth, Ålykkevej 11, 8240 Risskov 86 17 30 91
Wiol, Havgårdsvej 43, 8240 Risskov 86 17 13 15

Solbjerg

Arbejdspsykolog Mette Gylling,
Kærgårdsparken 129, 8355 Solbjerg 86 92 96 23

Tilst

Hansen Rasmus Hechmann, Søhøjen 5, 8381 Tilst 28 73 83 85
Psykologerne Elmose & Andersen I/S,
Tilst Østervej 7 B, 8381 Tilst 22 37 19 79

Tranbjerg

Selma, Psykologklinikken ApS, Sletvej 41, 8310 Tranbjerg J . 86 12 95 23

Viby

Birk Marie, Skanderborgvej 178 A, 8260 Viby J 21 40 34 02
Frøkjær Karen Yde, Fredensborgparken 9, 8260 Viby J 86 75 55 90
Kelstrup Dorthe Wulff, Ormslevvej 455, 8260 Viby J 22 50 84 97
Kronborg-Kirk I/S, Vestre Kongevej 19, 8260 Viby J 31 60 32 32
Neumann Asger, Morbærvej 17, 8260 Viby J 86 14 58 49
Open Mind Psykologi (Hanne Vestergaard Madsen),
Skejbygårdsvej 40, 8240 Risskov 22 32 90 21
Poulsen Eva Byskov, Balagervej 9 B, 8260 Viby J 21 84 00 62

Ungdomspsykologisk Praksis
Skanderborgvej 178A,
8260 Viby J **30 89 30 57**
Ungdomspsykologisk Praksis
Helle Munk-Petersen
AUT. PSYKOLOG • SPECIALIST I BØRNEPSYKOLOGI
UNGE • VOKSNE

Åbyhøj

Brøgger Erhvervspsykologer,
Søren Frichs Vej 38 K, 8230 Åbyhøj 86 11 86 44
Dalbach Iben, C.A.Thyregods Vej 65, 8230 Åbyhøj 86 19 99 24
Gefec, Jønhøjvej 14, 8230 Åbyhøj 86 15 61 09
Grzona Palle, Erhvervspsykolog,
Vesterport 3, 8000 Aarhus C 51 23 89 86
Psykolog Praxis, Tousvej 114, 8230 Åbyhøj 86 75 92 66
Sørensen Solveig, Silkeborgvej 288, 8230 Åbyhøj 86 15 21 40

Åbyhøj Psykologpraksis
J.Skjoldborgs Vej 18,
8230 Åbyhøj **86 25 96 96**
www.karinvorbeck.dk

Psykomotoriske terapeuter

Aarhus

Benn Rikke, Brunhøj 37, 8362 Hørning 26 62 01 23
Hayes Birte, Ørvadsvej 13, 8220 Brabrand 26 94 26 39

Rubrikken fortsættes

Psykomotoriske terapeuter

Hjortshøj
Wahlberg Dorte, Gammel Kirkevej 40, 8530 Hjortshøj 86 74 00 39

Mørke
Peitersen Ida-Marie, Vestervej 7, 8544 Mørke 86 37 77 58

Risskov
Afspændingsklinikken, Nordre Strandvej 74, 8240 Risskov ... 61 26 09 95

Trige
Afspændingspædagogisk Praksis,
Trige Møllevej 76, 8380 Trige 28 73 88 82

Viby
Idahallas.Dk (Ida Hallas), Stavtrupvej 87, 8260 Viby J 26 17 96 80

Psykoterapeuter

Aarhus
Alfaterapi, Guldsmedgade 36, 8000 Aarhus C 86 19 44 41
Bangshøj Kim Jungiansk psykoanalyse, sandplay- og psykoterapi, Frederiksgade 76 A, 8000 Aarhus C 51 27 55 52
Bechsgaard Ilona, Åboulevarden 39, 8000 Aarhus C 87 30 36 06
Bjelke Kirsten Theta-behandler,
Ryesgade 29, 8000 Aarhus C 21 92 06 10
Ganc Eva, Søndergade 2, 8000 Aarhus C 21 26 41 37
Gitteholstlarsen.dk, Skt.Anna Gade 45 B, 8000 Aarhus C 60 74 01 94

Hvidepil Signe
Mejlgade 28,
8000 Aarhus C 28 94 11 28

Sandplay og Kropsterapi
SIGNE HVIDEPIL
Mejlgade 28 • 8000 Århus C
TLF. 28 94 11 28

Jungiansk Analytikere Henriette Heide-Jørgensen,
Helgenæsgade 6 A, 8000 Aarhus C 30 63 86 04
Krause-Jensen Sus, Teglværksgade 12, 8000 Aarhus C 20 14 70 47
Lau Birte psykoterapeut MPF, Ryesgade 16, 8000 Aarhus C . 86 21 22 08
Marienlund NLP Psykoterapi,
Nordre Ringgade 117, 8200 Aarhus N 86 10 28 68
Nlp -Psykoterapi (r) , Wilstersgade 25, 8000 Aarhus C 86 75 91 11
NLP Terapeut Rolf Due, Nørregade 57, 8000 Aarhus C 24 45 88 15
People Change (Lars Sejr Kristensen),
Vestre Ringgade 212, 8000 Aarhus C 26 19 15 43
Petersen Vibeke, Stockholmsgade 22, 8200 Aarhus N 26 18 96 20
Poulsen Rikka, Thunøgade 1 B, 8000 Aarhus C 40 85 85 13
Psykologisk Vejledning/ Margit Nyborg Larsen,
Søndergade 76, 8000 Aarhus C 86 12 70 40
Psykoterapeuterne Haslegårdsvej (Janne Gerlach),
Haslegårdsvej 27 B, 8210 Aarhus V 21 24 27 33
Psykoterapeuterne i Aarhus Nord,
Stockholmsgade 22, 8200 Aarhus N 86 10 81 04
Psykoterapeuterne i Århus, Vestergade 0, 8000 Aarhus C ... 21 66 22 46

Rasmussen Gerda
Ryesgade 29,
8000 Aarhus C 61 28 84 74
www.gerdarasmussen.dk
rasmussengerda@hotmail.com

Spanggaard Helle, Ryesgade 29, 8000 Aarhus C 30 55 59 98
Studenterklinikken, Vesterbrogade 7, 8000 Aarhus C 61 71 92 41
Thygesen Birthe, Ryesgade 29, 8000 Aarhus C 28 25 24 15
Øgaard Susanne, Schleppegrellsgade 23, 8000 Aarhus C 86 20 20 18

Beder
Skolen for Kunstterapi, Karlslundvej 2 B, 8330 Beder 86 92 82 82

Brabrand
Paarup Consulting, Hougårdsvej 2, 8220 Brabrand 40 18 80 74

Egå
Psykoanalytikere, Nordvangsvej 10, 8250 Egå 86 22 64 60

Hadsten
Psykoterapi Klinik for, Vermundsvej 23, 8370 Hadsten 28 62 00 60

Hinnerup
Kruse Steen Terapi Og Konsultation,
Vegavej 7, 8382 Hinnerup 60 83 63 10

Holme, Højbjerg, Skåde
Hansen Ruth, Sandmosevej 24 D, 8270 Højbjerg 65 92 03 19
NLP- og Hypnoseterapi Århus, Lærkehøjvej 4, 8270 Højbjerg 51 50 63 51

Malling
Morgan Moorhouse, Sydskrænten 9, 8340 Malling 86 93 19 88

Mårslet
Neger Claire, Hørret Byvej 23, 8320 Mårslet 86 12 11 03
Neger Claire, Hørret Byvej 23, 8320 Mårslet 86 12 11 03
Århus Musikterapi (Ilan Sanfi), Jelshøjvej 145, 8320 Mårslet 22 97 36 61
Århus Musikterapi (Ilan Sanfi), Jelshøjvej 145, 8320 Mårslet 22 97 36 61

Risskov
Gekma, Vejlby Vænge 175, 8240 Risskov 26 79 30 59
Kjems Kirsten, Vestre Strandalle 140, 8240 Risskov 61 30 92 30

Skødstrup
Lene Jensen Visbech dynamisk psykoterapi,
Segaltvej 393, 8541 Skødstrup 28 10 45 66

Viby
Lundgren Charlotte Psykoterapeut,
Søholmvej 23, 8260 Viby J 87 88 06 18
Lundgren Charlotte Psykoterapi, Søholmvej 23, 8260 Viby J . 20 64 42 90

Åbyhøj
Ditlev Else, Bragesvej 39, 8230 Åbyhøj 86 15 54 15

Uden for område
Burholt Maja B., Krop-og gestalterapeut,
Kjølskevej 94, 9700 Brønderslev 24 94 41 20

Pub'er

Aarhus
Bridgewater Pub The, Åboulevarden 22, 8000 Aarhus C 86 18 20 01
Flintstone Pub, Rosenkrantzgade 20, 8000 Aarhus C 86 12 43 44
Gamle Høker Den, Jægergårdsgade 83, 8000 Aarhus C 86 18 50 17
Golden Lion The ApS, Frederiksgade 76, 8000 Aarhus C 86 12 60 35
Hunters Pub ApS, Frederiks Alle 97, 8000 Aarhus C 86 13 63 50
Wilson Michael Peter, Maren Smeds Gyde 8, 8000 Aarhus C . 86 19 45 77

Viby
Mercur Bodega
Viby Ringvej 4,
8260 Viby J 86 14 78 58
leth@hotel-mercur.dk

Åbyhøj
English Pub, Silkeborgvej 249, 8230 Åbyhøj 86 14 84 00

Public relations

Aarhus
Alice Lemhøfer Ink Communication,
Skt.Pauls Gade 34 A, 8000 Aarhus C 30 48 16 43
Alterego , Brendstrupvej 72 A, 8200 Aarhus N 26 29 03 83
BrandsOh!Brands, Heibergsgade 36, 8000 Aarhus C 70 22 30 44
Buch Kommunikation , Sølystgade 51, 8000 Aarhus C 86 14 16 57
Comcept, Olof Palmes Alle 31 B, 8200 Aarhus N 88 19 77 88
Creative&Pr , Dalgas Avenue 25, 8000 Aarhus C 29 87 22 32
Deduktion I/S, De Mezas Vej 20, 8000 Aarhus C 51 80 37 39
Emmertsen Sofie, Bygvangen 14, 8200 Aarhus N 86 10 10 75
Foreningen KulturRiget, Mejlbyvej 21, 8250 Egå 50 56 51 49
Hald Kommunikation (Inge Hald),
Frederiksgade 78 C, 8000 Aarhus C 40 68 11 06
Human House A/S, Rosenkrantzgade 19 B, 8000 Aarhus C .. 70 10 90 80
Jøp, Ove & Myrthu A/S, Kannikegade 18, 8000 Aarhus C 86 76 16 20
Karakteristika I/S, Saltholmsgade 3, 8000 Aarhus C 20 95 80 67
KomMedia I/S, Jordbrovej 15, 8200 Aarhus N 20 78 17 90
Kragelund Kommunikation, Åboulevarden 21, 8000 Aarhus C 87 88 20 30
Laugesen Consulting (Mathias Laugesen),
Hvidkløvervej 9, 8200 Aarhus N 40 37 94 08
Made in Media I/S, Åbogade 15, 8200 Aarhus N 41 16 33 73
Mannov A/S, Park Alle 5, 8000 Aarhus C 70 27 75 00
Mindmill Denmark ApS, Åboulevarden 18, 8000 Aarhus C 86 12 59 60
Moster Bob Film Og Komnikation I/S,
Sølystgade 43, 8000 Aarhus C 60 67 23 50
Nordisk Kommunikation,
Ny Banegårdsgade 53, 8000 Aarhus C 28 68 84 04
Pckomm, Jernaldervej 221, 8210 Aarhus V 50 92 59 04
Perspektiv Kommunikation ApS,
Nørre Alle 86, 8000 Aarhus C 27 85 31 70
Pressebureauet Århus, Grønnegade 80, 8000 Aarhus C 86 19 37 11
S.I.M. Communication , Møllevangs Alle 142, 8200 Aarhus N 22 43 87 56
Sabroe Kommunikation (Mette Sabroe Bitsch),
Marselisvej 6, 8000 Aarhus C 86 20 97 37
Sune BK (Sune Brejnbjerg Kristensen),
Graven 29, 8000 Aarhus C 20 48 20 18
Sune Busk, Silkeborgvej 286, 8230 Åbyhøj 22 59 22 39
Thusjour (Birgitte Thusing),
Herluf Trolles Gade 30, 8200 Aarhus N 26 74 04 77
2win Kommunikation (Kirsten Hansen),
Ingerslevs Boulevard 17, 8000 Aarhus C 86 32 11 32
Tuborgh Communication Consultancy,
Rosensgade 19, 8000 Aarhus C 25 48 24 19
Tværs Kommunikation (Astrid Wierzba),
Trøjborgvej 32, 8200 Aarhus N 86 10 73 35
Warmedia, Bissensgade 16, 8000 Aarhus C 24 82 22 60
Webwoman Kommunikation (Lisbeth Scharling Jacobsen),
Ny Munkegade 32, 8000 Aarhus C 41 26 50 19
Xylofon A/S, Kannikegade 18, 8000 Aarhus C 23 33 75 42
Aa Tekst, Østboulevarden 33, 8000 Aarhus C 27 20 28 58

Beder
Prik Og Punktum, Vilhelmsborgvænget 2, 8330 Beder 29 72 60 70

Brabrand
Connect Media, Hoffmannsvej 6, 8220 Brabrand 60 20 20 08
Dengrønnetråd (Kenneth Lindbæk-Larsen),
Helenelyst 314, 8220 Brabrand 20 74 03 51

Egå
A2be (Trine Vendelboe Juul), Skovfyrvej 37, 8250 Egå 28 91 51 50
Bartram & Skakkebæk ApS, Blomstervangen 21, 8250 Egå .. 31 69 85 51
1nyhed.dk (Oliver Harald Nielsen),
Havbakkevej 55, 8250 Egå 61 33 28 90
Luxwise.Com (Gorm Wilhelm Teichert),
Skæring Sandager 52, 8250 Egå 22 15 57 40

Hadsten
Jacommunication , Rækkevej 9, 8370 Hadsten 86 17 44 87
Journalist Vivian Voldgaard, Vestergade 5, 8370 Hadsten ... 20 71 48 77

Hammel
Pluskom (Lars René Poulsen),
Møllevangen 71, 8450 Hammel 40 16 95 99

Holme, Højbjerg, Skåde
Iben Baadsgaard Al-Khalil,
Sadelmagertoften 86, 8270 Højbjerg 86 72 11 39
Spocs, Saralystparken 18, 8270 Højbjerg 31 48 12 12

Hørning
Brag Kommunikation, Rugmarken 11, 8362 Hørning 27 91 24 42

Lystrup
Harvy Ib Kommunikation, Abildhaven 16, 8520 Lystrup 86 74 32 01

Mårslet
Soderberg Consultancy, Langballevej 126, 8320 Mårslet 28 92 97 47

Risskov
Btween PR og Kommunikationsvirksomhed,
Themsvej 17, 8240 Risskov 70 23 01 06
DM Marketing ApS, Adelvej 12 A, 8240 Risskov 61 70 31 64
Nh Kommunikation, Skelbækvej 34, 8240 Risskov 87 41 68 01
Nørby Kommunikation , Nordre Strandvej 175, 8240 Risskov 28 86 44 40

Sabro
Rabæk Tekst, Hovvejen 43, 8471 Sabro 61 26 78 23

Skødstrup
B.F. Management ApS, Manbjergvej 23, 8541 Skødstrup 22 67 30 63
Boisen & Partners (Sebastian Nors),
Bondehaven 26, 8541 Skødstrup 30 30 99 96

Trige
Chrisima Konsulting (Christina Krintel),
Trige Parkvej 35, 8380 Trige 51 36 72 52

Viby
Intoact, Grundtvigsvej 18, 8260 Viby J 36 94 82 68
Mva Consult, Byvangs Alle 20, 8260 Viby J 88 19 87 95

Åbyhøj
DSI Danmarks Kirkelige Mediecenter (Fond),
Johannes Ewalds Vej 42 A, 8230 Åbyhøj 87 40 37 00
Kommu9kation.dk (Nikolai Dalsgaard Jensen),
Gefionsvej 32, 8230 Åbyhøj 30 62 15 45
Working Relations, Harald Kiddes Vej 34, 8230 Åbyhøj 20 76 76 79

Uden for område
Retrograd Kommunikation I/S, Nygade 6, 7500 Holstebro ... 40 78 31 42

Pumper

Hasselager
Triumpumper, Bøgekildevej 8, 8361 Hasselager 86 28 04 00

Pølsevogne

Aarhus
Ditten Fast Food, Viborgvej 36, 8000 Aarhus C 86 19 11 51
Tårnets Is og Pølsebod I/S, Skelagervej 11, 8200 Aarhus N . 86 78 21 18

Hadsten
MCK Udlejning ApS, Ladingvej 25, 8464 Galten 40 25 60 14

Hjortshøj
Sams Pizza , Bøggildsvej 4, 8530 Hjortshøj 86 99 90 02

Tilst
Rene's Mobile Pølsevogn, Østjyske Motorvej 351, 8381 Tilst . 86 24 75 44

Tranbjerg
Pølsevognen (Ahmad Bayat), Stationsvej 2, 8310 Tranbjerg J 86 29 40 21

Viby
Pølsevognen Viby Torv, Viby Torv 191, 8260 Viby J 86 11 53 60

Radio og TV, artikler for

Hornslet
Hornslet Møbelfabrik A/S, Sletten 8, 8543 Hornslet 87 85 10 55

Radio og TV en gros

Aarhus
Fonetronics , Bymosevej 127, 8210 Aarhus V 22 52 59 55

Egå
Inter Sales A/S, Stavneagervej 22, 8250 Egå 86 22 61 00

Radio- og TV-reparation

Aarhus
Trøjborg Radio & Tv, Niels Juels Gade 81, 8200 Aarhus N ... 86 10 06 00

Lystrup
Andersen John Tandskov, Elstedvej 6, 8520 Lystrup 86 13 11 09

Solbjerg
Solbjerg Radio/TV (Martin Kasper),
Kærgårdsvej 26, 8355 Solbjerg 86 92 89 28
Solbjerg Radio/TV (Martin Kasper),
Kærgårdsvej 26, 8355 Solbjerg 86 92 89 28

Radio og TV, salg, leje og service

Ring for et godt tilbud!
Antenne & TV service
udføres hurtigt og billigt
Forhandler af Boxer & Viasat
Pilegaards TV & Antenneservice
Solklintvej 19, 8250 Egå
Lars.pilegaard@gmail.com
86 22 67 00

H.O. ANTENNESERVICE
Salg & Service af parabol & Antenner
Gratis digitale kanaler
Tlf.: 2515 3910
www.hoantenne.dk

Aarhus
Audio-Værkstedet Av (Torben Rønde Sørensen),
Fåborggade 12, 8000 Aarhus C 86 12 26 50

Bang & Olufsen
Klostergade 14,
8000 Aarhus C 86 12 29 22
klostergade.aarhus@beostores.com
www.bang-olufsen.com

Bang & Olufsen, Rådhuspladsen 1, 8000 Aarhus C 86 13 50 90
FONA, Finlandsgade 17, 8200 Aarhus N 86 10 25 44
FONA, Ryesgade 24, 8000 Aarhus C 86 12 00 99
FONA, Søndergade 26, 8000 Aarhus C 86 13 18 22

FONA, Østergade 1, 8000 Aarhus C 86 13 01 22
Helmers Service A/S, Møllevangs Alle 142, 8200 Aarhus N .. 86 10 83 00
Hi-Fi Klubben, Nørregade 55, 8000 Aarhus C 86 19 20 99
P & P Radio, Skovvejen 44, 8000 Aarhus C 86 12 61 22
PL Radio og TV A/S, Præstevangsvej 2 A, 8210 Aarhus V 86 15 05 00

Radio-Video Værkstedet
8000 Aarhus C **86 12 10 85**

Radio - Video
Værkstedet Nørre Allé
TIDLIGERE RADIO THYGESEN
Nørre Alle 23 A Tlf. 86 12 10 85

Scala Hifi, M.P.Bruuns Gade 36, 8000 Aarhus C 86 12 14 94
Tape Connection, Europaplads 6, 8000 Aarhus C 86 76 08 06
2tal Århus, Ny Munkegade 4, 8000 Aarhus C 86 12 21 33
www.helloo.Dk, Østboulevarden 1, 8000 Aarhus C 86 13 11 86

Brabrand

FONA, Gudrunsvej 339, 8220 Brabrand 86 25 30 11
Radio Loft-Bang & Olufsen, Hovedgaden 57, 8220 Brabrand . 86 26 00 88

Egå

Antenne og TV Service
Solkilntvej 19,
8250 Egå **86 22 67 00**
Se annonce side 200

Galten

Galten Radio-TV, Søndergade 10, 8464 Galten 86 94 34 67

Hasselager

Sommer A/S, Hovedvejen 39, 8361 Hasselager 98 38 20 03

Hjortshøj

Dahl & Juul - Interiør, Ogstrupgårdsvej 14, 8530 Hjortshøj .. 29 10 29 22

Lystrup

Hi-Fi Klubben, Mølbakvej 4, 8520 Lystrup 70 10 44 34
Tandskov Elektronik Teknik (John Tandskov),
Elstedvej 6, 8520 Lystrup 86 23 23 20

Skødstrup

H.O. Antenne Service
Kløvervangen 36,
8541 Skødstrup **25 15 39 10**
Salg & Service af parabol & antenne
Gratis digitale kanaler
www.hoantenne.dk
Se annonce side 200

Viby

Elektronik-Centret, Gunnar Clausens Vej 19, 8260 Viby J 87 42 58 00

Radio- og TV-stationer

Aarhus

DR Østjylland, Olof Palmes Alle 10, 8200 Aarhus N 87 39 70 80
Radio 2, M.P.Bruuns Gade 25, 8000 Aarhus C 87 44 87 87
Radio Øst Fm, Eckersbergsgade 13, 8000 Aarhus C 86 13 96 99
The Voice, M.P.Bruuns Gade 25, 8000 Aarhus C 87 44 87 87
TV-Avisen (DR) Århus red,
Olof Palmes Alle 10, 8200 Aarhus N 87 39 74 00
TV 2 ØSTJYLLAND, Skejbyparken 1, 8200 Aarhus N 87 42 42 42
UTV Århus, Helsingforsgade 8, 8200 Aarhus N 87 45 90 00
Århus Studenterradio, Dalgas Avenue 2, 8000 Aarhus C 29 89 06 30

Hadsten

Radio Favrskov, Stationsstræde 53, 8370 Hadsten 86 98 16 66

Risskov

Kristen Lokalradio, Vejlby Centervej 46, 8240 Risskov 86 12 40 00

Radiokommunikationsudstyr

Viby

Motorola A/S, Rudolfgårdsvej 8 C, 8260 Viby J 87 38 69 00

Rammer

Aarhus

Jydsk Ramme- og Listefabrik
Absalonsgade 31,
8000 Aarhus C **86 19 79 03**
www.jydsk-ramme.dk
jydsk-ramme@mail.dk

Laier Eigil, Jægergårdsgade 15, 8000 Aarhus C 86 12 96 65

Brabrand

Høi Knud A/S, Holmstrupgårdvej 4, 8220 Brabrand 86 26 23 22

Lystrup

Jydsk Blindrammefabrik A/S, Møgelhøj 12, 8520 Lystrup 86 22 03 66

Malling

Borges Rammer, Bredgade 17, 8340 Malling 86 93 15 22

Realkreditinstitutter

Aarhus

Bech Poul Erik, EDC, Nørre Voldgade 19, 1358 København K . 87 30 99 00
BRFkredit, Nørreport 26, 8000 Aarhus C 45 26 82 00
Realkredit Danmark A/S, Landbrugscenter Østjylland,
Åboulevarden 69, 8000 Aarhus C 45 12 04 90
Realkredit Danmark A/S, Finanscenter Jylland Øst,
Åboulevarden 69, 8000 Aarhus C 45 12 43 90
Sparekassen Kronjylland, Skejby Sygehus afdeling,
Brendstrupgårdsvej, 8200 Aarhus N 86 78 48 99

Rederier og linieagenturer

Aarhus

Faroe Ship, Østhavnsvej 37, 8000 Aarhus C 70 20 16 02
K Line Denmark A/S, Sverigesgade 8, 8000 Aarhus C 86 20 81 40
MSC Denmark A/S, Hveensgade 1, 8000 Aarhus C 86 20 81 80
Scan-Shipping A/S, Sverigesgade 6, 8000 Aarhus C 86 20 44 80
United Arab Agencies A/S Århus,
Sverigesgade 6, 8000 Aarhus C 86 20 53 80

Risskov

Nyk Group, Danmark Filial af Nyk Group Europe Ltd, England,
Voldbjergvej 14 A, 8240 Risskov 87 41 80 80

Viby

KCS Kattegat Container Service ApS,
Råhøjvej 26, 8260 Viby J 86 28 26 00

Uden for område

C. Leise Andersen, Sundkrogsgade 21, 2100 København Ø ... 30 62 52 98

Redningskorps

Aarhus

Falck Vagtcantral Østjylland,
Brendstrupgårdsvej 23, 8200 Aarhus N 87 40 33 60

Risskov

Dansk Autohjælp A/S, Torsøvej 2, 8240 Risskov 70 10 80 92

Rejsebureauer

Aarhus

Amal Travel Agency & Tours,
Vesterbrogade 3, 8000 Aarhus C 86 60 27 73
Battertour ApS, Willemoesgade 47, 8200 Aarhus N 32 11 02 08
Chartering & Marine Consultants A/S,
Skånegade 3, 8000 Aarhus C 86 18 86 55
Check Point Travel A/S, Søren Frichs Vej 42 M, 8230 Åbyhøj . 86 13 77 44
Cybertravel I/S (Peter Thorvald Porskjær),
Langballevænget 2, 8320 Mårslet 86 12 21 26
DD Group Denmark (Volker Dettling),
Grøndalsvej 64, 8260 Viby J 88 70 77 96
DSB Rejsebureau Århus,
Banegårdspladsen 3, 8000 Aarhus C 70 13 14 18
Eirby Historiske Rejser, Park Alle 5, 8000 Aarhus C 86 13 10 16
FDM travel, Søndergade 70, 8000 Aarhus C 70 21 03 94
Green2green ApS, Studsgade 5, 8000 Aarhus C 86 11 49 55
Happy Skiing, Jægergårdsgade 39, 8000 Aarhus C 86 13 48 88
HRG Nordic, Europaplads 2, 8000 Aarhus C 80 90 99 90
Jysk Rejsebureau, Skt.Olufs Gade 2, 8000 Aarhus C 86 18 24 88
Nordic Tours A/S, Vestergade 48 H, 8000 Aarhus C 70 22 32 22
Rejsebureauet Jesper Hannibal,
Fredensgade 36 B, 8000 Aarhus C 70 27 03 70
Rejseforslag (Michael Andreasen),
Oslogade 18, 8200 Aarhus N 29 25 29 89
Ruby Rejser ApS, Mejlgade 46 B, 8000 Aarhus C 86 15 35 99
SCANINFO reklame A/S, Mejlgade 68, 8000 Aarhus C 86 13 06 88
Skibby Rejser, Store Torv 9, 8000 Aarhus C 33 11 15 01
Spies, Store Torv 9, 8000 Aarhus C 70 10 42 00
Spies A/S, Store Torv 9, 8000 Aarhus C 70 10 21 11
Star Tour A/S, Ryesgade 29, 8000 Aarhus C 70 10 10 50
Strobel Travel,
Hans Hartvig Seedorffs Stræde 3, 8000 Aarhus C 86 76 17 22
Sun Tours, Silkeborgvej 92, 8000 Aarhus C 70 23 07 20
Tanzania Tours, Jægergårdsgade 116, 8000 Aarhus C 61 70 16 10
Tyrkiet Eksperten, Frederiks Alle 47, 8000 Aarhus C 86 13 68 00
Tyrkiet Eksperten ApS, Frederiks Alle 47, 8000 Aarhus C 70 10 81 00
Ungferie, P.O.Pedersens Vej 9, 8200 Aarhus N 87 30 33 03
Unique North A/S, Nørre Alle 85, 8000 Aarhus C 96 55 44 00
Århus Charter A/S, Stabrandvej 25, 8560 Kolind 86 36 36 66
Århus Rejsebureau, Frederiks Alle 114 A, 8000 Aarhus C 86 12 94 66

Brabrand

HS Travel, Edwin Rahrs Vej 32, 8220 Brabrand 31 87 55 78
Italien Information Service A/S,
Tranebærkæret 9, 8220 Brabrand 86 26 16 66

Hadsten

K-Rejser ApS, Søren Frichs Vej 38 K, 8230 Åbyhøj 70 27 75 77
Travel support, Futuravej 6, 8370 Hadsten 22 95 25 31

Harlev J

Valthorensferie , Rugmarksvej 6, 8462 Harlev J 23 24 99 66

Hasselager

Amiratours& Middle East Relocation ,
Skovhøj 154, 8361 Hasselager 27 84 24 23

Hinnerup

Islands Rejser, Nørreriisvej 2, 8382 Hinnerup 35 13 67 70

Holme, Højbjerg, Skåde

Aclass ApS, Søren Nymarks Vej 4, 8270 Højbjerg 30 22 49 73
IFA Kulturrejser, J.F.Willumsens Vej 4, 8270 Højbjerg 86 27 51 26
Novigrad Tours (Torben Milberg),
Roukær Alle 36, 8270 Højbjerg 26 28 68 24
Østergaard'ernes Ski & Rejser ApS,
Holmegårdsvej 46, 8270 Højbjerg 86 11 09 11
Aarhus Tours (Kaj Nielsen), Ladbyvej 3, 8270 Højbjerg 86 18 20 08

Lystrup

Danrek Tjekkisk Service og Formidlingsbureau,
Ellebrinken 91, 8520 Lystrup 86 17 94 11
Viktors Farmor World-Wide Expeditions,
Elleparken 103, 8520 Lystrup 86 22 71 81

Mørke

Smag Toscana, Lemmervej 10, 8544 Mørke 27 57 44 52

Risskov

BB Rejser A/S, Fortevej 98 A, 8240 Risskov 86 17 45 77
SkiCompagniet Aarhus, Skodshøjen 7, 8240 Risskov 86 21 53 53
Via Vejlby Rejsebureau, Krogagre 91, 8240 Risskov 86 21 91 08

Viby

Bcd Travel Denmark A/S, Enghavevej 3, 8260 Viby J 87 34 64 11
Qtravel (Flemming Jensen), Engtoften 8 D, 8260 Viby J 22 72 72 70

Åbyhøj

Mangaard Travel Group A/S, Valhalvej 1, 8230 Åbyhøj 86 75 20 88

Reklameartikler

Aarhus

Incognito (Jakob Tranberg),
Grønnegade 117, 8000 Aarhus C 32 15 78 74

Hadsten

Kreativ Marketing Skilte og Bilreklamer,
Ågade 6, 8370 Hadsten 86 91 53 33

Hornslet

Alfa Reklame og Gaveartikler, Estrupvej 11, 8543 Hornslet .. 86 97 42 34

Lystrup

Bannerkompagniet (Morten Neergaard),
Lyshøjen 2, 8520 Lystrup 86 22 00 75
Jaco Handelsfirmaet, Skavholmvej 5, 8520 Lystrup 86 22 15 00

Malling

AB Promote A/S, Majsvænget 102, 8340 Malling 87 48 09 90
Logo-Motion, Veilgårdsvej 4, 8340 Malling 70 20 65 05

Risskov

JM Printing, Brunbjergvej 11, 8240 Risskov 86 21 33 88
MarkOn A/S, Lystrupvej 62, 8240 Risskov 86 19 86 86

Viby

APRoluX, Virringvej 79, 8660 Skanderborg 86 11 75 66

Åbyhøj

Hofman og Hofman Reklameartikler ApS,
Søren Frichs Vej 42 B, 8230 Åbyhøj 86 15 56 24
Østjydsk Ejendomsselskab A/S, Tomsagervej 2, 8230 Åbyhøj 86 25 02 18

Reklamebureauer

Aarhus

Across Media A/S, Bredskifte Alle 5, 8210 Aarhus V 70 21 02 40
AFA JCDecaux A/S, Sønder Alle 12, 8000 Aarhus C 86 12 02 88
AFA JCDecaux AFA Trafik Reklame A/S,
Sønder Alle 12, 8000 Aarhus C 36 34 24 00
Anette Hougaard Tegnestue, Fiskergade 33, 8000 Aarhus C . 86 13 51 43
Aros Kommunikation A/S, Grønnegade 80, 8000 Aarhus C ... 86 76 16 00
Aros Media v/ Jørgen Egholm Halle,
Odensegade 4, 8000 Aarhus C 27 28 42 80
Art2design (Anette Rytter),
Langelinieparken 1 A, 8000 Aarhus C 40 10 27 27
Bababing, Knudrisgade 47, 8000 Aarhus C 53 60 75 20
Bahnhof Zoo (Søren Honoré),
Jægergårdsgade 42, 8000 Aarhus C 22 20 02 00
Beck, Waaben & Schjødt ApS, Møllegade 9, 8000 Aarhus C .. 20 23 26 86
Buddig & Jugel Reklamebureau ApS,
Åboulevarden 18, 8000 Aarhus C 86 12 85 55

Cadesign Form A/S
Rosensgade 26,
8000 Aarhus C **87 30 00 00**
www.cadesignform.dk

Cameleon Reklamebureau ApS,
Klostergade 28, 8000 Aarhus C 87 31 01 01
Camp4 ApS, Mejlgade 48 C, 8000 Aarhus C 86 15 53 63
Coma Reklame, Skt.Pauls Gade 11, 8000 Aarhus C 86 18 34 12
Connect Marketing A/S, Borggade 1, 8000 Aarhus C 36 98 36 98
Convince Interactive as,
Katrinebjergvej 93 B, 8200 Aarhus N 87 43 40 50
Csjt-Marketing I/S, Frue Kirkeplads 1, 8000 Aarhus C 41 42 66 32
Dalby Kjeld Vagner, Ryesgade 6, 8000 Aarhus C 86 13 54 00
Dancms, Langenæs Alle 50, 8000 Aarhus C 21 49 72 22
DeltaComm, Langelandsgade 31, 8000 Aarhus C 86 12 20 66
Designsmecker I/S, Mejlgade 63, 8000 Aarhus C 51 52 97 67
Dimenzions (Helle Hoffmann),
Guldsmedgade 23, 8000 Aarhus C 86 10 18 10
Din Annoncevagt, Molsgade 12, 8000 Aarhus C 40 55 35 00
DOT&LINE, Heibergsgade 17, 8000 Aarhus C 86 20 29 44

Duckling Company The
Bævervej 1,
8270 Højbjerg **86 18 00 33**
ducklingcompany@mail.tele.dk

Dv Marketing, Ryhavevej 12, 8210 Aarhus V 50 99 23 59

envision A/S
Christiansgade 30,
8000 Aarhus C **87 30 28 00**
mail@envision.dk
www.envision.dk

Faktor X Reklamebureau Aps,
Skt.Clemens Stræde 10, 8000 Aarhus C 87 31 10 30
Fk Marketing Solutions , Høgevej 35, 8210 Aarhus V 20 30 03 05
geniales.dk, Høegh-Guldbergs Gade 103, 8000 Aarhus C 40 11 24 49
Go Go Gorilla I/S, Jægergårdsgade 42, 8000 Aarhus C 50 99 00 70
Gronholt Media, Musvågevej 28, 8210 Aarhus V 30 91 54 45
G7, Møllegade 9, 8000 Aarhus C 33 33 02 03
Hyldborg Lars Grafisk Design,
Frederiksgade 12, 8000 Aarhus C 86 19 78 10
idworks kommunikationsdesign A/S,
Nørre Alle 32, 8000 Aarhus C 87 30 97 30
Imprezz I/S (Gert Michael Laursen Og Peter Bay),
Bodøvej 74, 8200 Aarhus N 25 30 57 87
JaHallo Aps, Klostergade 34, 8000 Aarhus C 87 30 04 00
JohanneBoesdal (Johanne Luise Boesdal),
Ingerslevs Boulevard 10, 8000 Aarhus C 26 81 00 89
Kernel A/S, Nordhavnsgade 1, 8000 Aarhus C 86 20 43 00
Kidvertising Agency, Åboulevarden 49, 8000 Aarhus C 86 19 95 22
Komunikado, Rosensgade 15, 8000 Aarhus C 42 32 99 52
Komunikado S.m.b.a, Møllevangs Alle 142, 8200 Aarhus N ... 70 25 25 49
Kongsvang Consulting, Kongsvang Alle 16, 8000 Aarhus C ... 51 94 02 55
Kreativ linie ApS, Ingerslevs Boulevard 10, 8000 Aarhus C .. 86 12 89 50
Kreative De, Strandvejen 48, 8000 Aarhus C 40 16 92 99
Kultursats, Mejlgade 53, 8000 Aarhus C 86 19 22 55
Lund Koncept (Trine Lund Jørgensen),
Studsgade 6, 8000 Aarhus C 51 24 00 66
Mamba (Mikkel Møller Johnsen),
De Mezas Vej 9, 8000 Aarhus C 25 17 25 00
Manz'Art Grafisk Tegnestue,
Mylius Erichsens Vej 16, 8200 Aarhus N 87 30 05 29
Marketing Danmark ApS, Vestergade 74, 8000 Aarhus C 87 30 09 09
Me! Me! Me! I/S, Balticagade 12, 8000 Aarhus C 61 60 02 20
Metopia, Klosterport 4, 8000 Aarhus C 21 67 52 13
Mindpeople ApS 8000 Aarhus C 70 27 75 57
Moesgård Jørn Grafisk Tegnest. A/S,
Store Torv 5, 8000 Aarhus C 86 19 60 88
Move Ad I/S, Sønderport 1, 8000 Aarhus C 70 20 80 10
NP Marketing, Valdemarsgade 0, 8000 Aarhus C 86 20 15 77
Nuppenau ApS, Søren Frichs Vej 3, 8000 Aarhus C 87 30 13 00
Nuppenau interactive, Søren Frichs Vej 3, 8000 Aarhus C 87 30 13 02
Ph7 Kommunikation, Filmbyen 19, 8000 Aarhus C 86 76 04 16
Pravda A/S, Fredens Torv 8, 8000 Aarhus C 86 13 88 77
Printoaarhus N ApS,
Skejby Nordlandsvej 305, 8200 Aarhus N 87 43 21 21
PRJCT Solutions (Amit Sharma),
Østboulevarden 23, 8000 Aarhus C 26 27 71 99
Promoters Aps, Østergade 14, 8000 Aarhus C 70 27 30 29
Pure Lines - Visuel Kommunikation,
Filmbyen 21, 8000 Aarhus C 60 60 70 11
QVI Grafisk, Filmbyen 21, 8000 Aarhus C 86 17 20 37

Rubrikken fortsættes

Reklamebureauer

Re:sponshuset I/S, Søndergade 5, 9000 Aalborg 20 89 89 31
Recommended A/S, Filmbyen 4, 8000 Aarhus C 86 20 40 60
Red Elephant, Park Alle 9, 8000 Aarhus C 23 25 60 57
Reklame Direktoratet I/S, Bissensgade 11, 8000 Aarhus C .. 52 39 17 77
Retail Reklame, Vesterport 3, 8000 Aarhus C 86 13 35 77
RMB Reklame og Marketing Butikken A/S,
Mejlgade 25, 8000 Aarhus C 86 13 22 66

RMB/Reklame & Marketing Butikken Danmark A/S
Mejlgade 25,
8000 Aarhus C 86 13 22 66
www.rmb.dk
rmb@rmb.dk

Rocket Lounge, Søgade 8, 8000 Aarhus C 41 11 22 83
Rolschau Pia, Mejlgade 43 A, 8000 Aarhus C 25 67 69 79
Sangbaran Marketing , Vilh.Bergsøes Vej 1, 8210 Aarhus V .. 52 12 20 79
Shout Loud Communication, Jyllands Alle 37, 8000 Aarhus C 86 14 70 10
Signal1 Grafisk Design, Mejlgade 77, 8000 Aarhus C 86 12 06 66
Simpatico A/S, Studsgade 22, 8000 Aarhus C 87 30 98 00
Smidstrup - Design og Kommunikation,
Sankelmarksgade 15, 1676 København V 86 19 68 99
Spagat Design Studio, Mejlgade 16, 8000 Aarhus C 26 11 55 01
Spot It Online , Brendstrupgårdsvej 102, 8200 Aarhus N 53 30 88 18
Spotproduction A/S, Filmbyen 23, 8000 Aarhus C 70 21 51 00

Stæhr Grafisk
Haldsøvej 28,
8240 Risskov 86 18 13 67
staehr@staehrgrafisk.dk

Tbs, Grønnegade 87, 8000 Aarhus C 28 43 12 15
Think Forces I/S, Strandvejen 8, 8000 Aarhus C 28 72 76 90
Thirup Consult (Lene Thirup Jensen),
Ivar Huitfeldts Gade 70, 8200 Aarhus N 51 50 06 96
Vagner Henrik, Janus La Cours Gade 2, 8000 Aarhus C 26 80 88 00
V16 Kommunikation, Vesterport 6, 8000 Aarhus C 22 62 90 64

vielen dank
Klostergade 70B,
8000 Aarhus C 70 20 19 16
www.vielendank.dk

Visonnaire (Jens Trillingsgaard),
Åboulevarden 51, 8000 Aarhus C 40 54 14 29
Visual Arts I/S, Rødkløvervej 14, 8200 Aarhus N 42 55 10 08
Waerk.dk, J.M.Mørks Gade 5, 8000 Aarhus C 28 76 05 80
Werners Gourmet Danmark ApS,
Harlev Møllevej 7, 8462 Harlev J 25 30 31 52
Xplain & Simple , Balticagade 12, 8000 Aarhus C 51 36 29 62
Xprint.dk, Søren Frichs Vej 11, 8000 Aarhus C 86 12 22 88
yomamma, Niels Juels Gade 55, 8200 Aarhus N 29 92 30 70
Aagaard Line, Vestervang 25 K, 8000 Aarhus C 32 16 01 19
Aaris Commercial, Willemoesgade 7, 8200 Aarhus N 86 16 41 43

Beder
Jørn T Tekst & Tanke, Fulden Byvej 19, 8330 Beder 87 47 55 04

Brabrand
Dansk Profil Film ApS, Sintrupvej 19, 8220 Brabrand 20 11 42 59
Dansk Profil Film I/S, Sintrupvej 21 A, 8220 Brabrand 70 22 30 22
Eovendo ApS, Sødalsparken 18, 8220 Brabrand 60 63 63 66
Fortuna 35, Helenelyst 141, 8220 Brabrand 26 20 10 33
Lease My Time Sales And Marketing Consulting,
Bentesvej 23, 8220 Brabrand 50 26 02 65
Sørensen Dorte Burhøi, Stubagervej 7, 8220 Brabrand 40 96 44 26

Egå
Graphicmaid, Skæring Hedevej 232, 8250 Egå 22 63 69 56
Sales Media I/S, Skæring Havvej 20, 8250 Egå 41 44 43 56

Galten
Complex Production, Engparken 47, 8464 Galten 77 34 45 43
GB Grafisk, Søndergade 25, 8464 Galten 86 94 30 88

Hammel
Mdsign, Østergade 12, 8450 Hammel 87 62 10 10

Harlev J

Grafikki (Ann Rönnerman)
Framlevvej 23A,
8462 Harlev J 86 94 23 11
ann@grafikki.dk

Vest Jensen Ole Reklame og Marketing,
Tåstrupvej 115, 8462 Harlev J 86 94 23 95

Hasselager
Buhl Povl Anker Grafisktegnestue,
Elmetoften 28, 8361 Hasselager 23 46 46 26
Kullberg Kommunikation I/S,
Elmetoften 20, 8361 Hasselager 86 19 90 11

Hinnerup
Nielsen Kristian Stokholm, Postvej 32, 8382 Hinnerup 86 16 85 18

Holme, Højbjerg, Skåde
Kornbeck og Co, Egebæksvej 81, 8270 Højbjerg 30 11 82 21
Krosch, Sandbakken 47, 8270 Højbjerg 21 34 31 34
Marketingflex , Pottemagertoften 98, 8270 Højbjerg 30 26 25 70
Rapp.Dk (Michael Hilmer), Emiliedalen 47, 8270 Højbjerg 30 25 30 83

Søren Bo Grafisk Tegnestue
Polluxvej 5,
8270 Højbjerg 86 11 44 89
mail@sbgrafisk.dk
www.sbgrafisk.dk

2 Krogh A/S, Hørhavevej 89, 8270 Højbjerg 87 40 80 00
UC Graphics & Media (Claus Aagaard),
Oddervej 63, 8270 Højbjerg 41 15 56 43
Winnie Methmann Photography (Winnie Methmann Christensen), Rundhøj Alle 71, 8270 Højbjerg 23 84 59 03

Hørning
Brink-Marketing , Skovvænget 13, 8362 Hørning 21 75 48 72

Lystrup
Aparte, Marøgelhøj 7, 8520 Lystrup 86 19 32 22
Bannerkompagniet ApS, Lyshøjen 2, 8520 Lystrup 86 22 00 75
Borges' Reklame & Udstillinger,
Sønderskovvej 12 A, 8520 Lystrup 70 20 60 30
KimBo&Co., Ved Gadekæret 3, 8520 Lystrup 87 57 22 10
Promotion Reklame, Lærkehaven 12, 8520 Lystrup 86 74 22 84

Malling
Montanagruppen, Majsvænget 58, 8340 Malling 26 20 13 58
Nuidag.dk, Majsvænget 75, 8340 Malling 35 13 11 31
Nuidag.dk, Majsvænget 75, 8340 Malling 35 13 11 31

Odder
Eilenberger Reklamebureau, Boulevarden 13, 8300 Odder ... 86 19 62 01

Risskov
Aros Creative, Skjærsøvej 3, 8240 Risskov 50 37 75 77
Bjergmedia, Kantorparken 20, 8240 Risskov 40 86 95 40
CC Reklame/Marketing ApS, Sindalsvej 52, 8240 Risskov 86 21 00 88
Iben Krus, Flintebakken 251, 8240 Risskov 20 74 77 85
Idekompagniet A/S, Krogagre 107, 8240 Risskov 70 25 52 00
Marketing Extended (Susanne Brügmann Nielsen),
Glentevej 3, 8240 Risskov 60 88 64 90
Maack Jan, Blåmunkevej 10, 8240 Risskov 86 17 14 14
Ocean, Krogagre 4, 8240 Risskov 86 21 21 68
On!Ad, Sindalsvej 5, 8240 Risskov 70 20 83 12
roland marketing/reklamebureau A/S,
Nordlandsvej 114, 8240 Risskov 86 21 16 00
Vahle+Nikolaisen, Voldbjergvej 12, 8240 Risskov 87 10 00 39

Skødstrup
Grafica Reklame og Marketing,
Tagmosevej 11, 8541 Skødstrup 86 99 23 22
VindeDesign ApS, Bytorvet 3, 8541 Skødstrup 70 27 02 04

Tilst
Pegasus Grafisk Design, Græsvangen 207, 8381 Tilst 70 21 30 50

Viby
Loyalty Marketing ApS, Vilhelm Becks Vej 96, 8260 Viby J ... 89 44 66 66
Precht Design, Åkandevej 6, 8260 Viby J 26 27 92 42
Sebg Consult, Abildhøjvej 13, 8260 Viby J 23 29 66 18

Åbyhøj
Ad All Reklamehuset, Langdalsvej 44 B, 8220 Brabrand 86 15 18 10
Art'et Reklamegrafik a.d., Hermodsvej 5, 8230 Åbyhøj 86 15 34 44
Playground Marketing ApS,
Anker Jensens Vej 9, 8230 Åbyhøj 20 97 32 36
SWOT team, Søren Frichs Vej 38 K, 8230 Åbyhøj 70 20 18 26

Reklamefotografering

se også **Fotografer**



Aarhus
Berg Michael, Photography ApS,
Balticagade 12, 8000 Aarhus C 28 59 95 54
Engedal Jens Peter Fotografi, Filmbyen 19, 8000 Aarhus C .. 86 12 13 44
FVL Media, Saralystparken 31, 8270 Højbjerg 26 15 93 53
Gammelmark Søren, Balticagade 12, 8000 Aarhus C 61 30 91 91
Hartmann Schmidt Fotografi,
Montanagade 29 A, 8000 Aarhus C 86 19 19 81
Henriksen Poul Ib Fotograf ApS,
Dronning Margrethes Vej 83, 8200 Aarhus N 86 16 00 16
Jac Morten Fotografi, Filmbyen 23, 8000 Aarhus C 40 45 01 02
jakob + weiland reklamefoto,
Valdemarsgade 56, 8000 Aarhus C 86 19 98 44

Knoop Thomas
Brammersgade 4,
8000 Aarhus C 86 13 48 00
Mobil 20 63 45 88
fotograf@thomasknoop.dk

Köter ApS, Stavangergade 11, 8200 Aarhus N 86 10 66 14
Mardahl Lars Henrik, Rosenkrantzgade 19 B, 8000 Aarhus C 86 19 07 87
Mjell Ivar A/S, Polarvej 15, 8200 Aarhus N 70 22 91 99

Moment Fotografi A/S
Jernaldervej 280,
8210 Aarhus V 86 24 25 11
www.momentfotografi.dk

Mørke
Borgwardt Birger, Smedebakken 34, 8544 Mørke 87 61 60 61

Risskov
BB-Studio (Bente Binderup),
Casper Møllers Vej 17, 8240 Risskov 26 90 86 88

Sabro
Highway Studio ApS, Damvej 114, 8471 Sabro 86 94 90 99
MacPack, Damvej 114, 8471 Sabro 86 94 94 77

Tilst
KAT Studio, Ertebjerg 102, 8381 Tilst 86 20 24 36

Tranbjerg
Håkansson Reklamefotografi ApS,
Sletvej 50, 8310 Tranbjerg J 70 20 89 15

Viby
grf.dk, Lindevej 1, 8260 Viby J 86 11 89 13
Hot Doc Studio, Rugholmvej 88, 8260 Viby J 86 12 30 40
Søborg Jensen Fotografi ApS,
Clausholms Alle 4, 8260 Viby J 86 11 89 68
Sølvbjærg Fotografi, Gunnar Clausens Vej 66, 8260 Viby J ... 86 75 39 09

Åbyhøj
Behrend Fo2grafi, Hermodsvej 3 B, 8230 Åbyhøj 86 15 73 43
Mark & Bjerre Aps, Lokesvej 12, 8230 Åbyhøj 86 15 54 54

Uden for område

Inferno Fotografi
Østerbro 18,
5000 Odense C 70 87 74 58
Se annonce denne side

Reklameuddeling

Tilst
FK Distribution A/S, Bredebjergvej 6, 2630 Taastrup 43 43 99 00

Reklamevirksomhed

Aarhus
Brainbug Studio, Skovvejen 15, 8000 Aarhus C 50 29 29 01
Em Online ApS, Tage-Hansens Gade 5, 8000 Aarhus C 35 10 95 07
Firma-X (Ronny Engstrøm),
Frederiksgade 74 A, 8000 Aarhus C 50 53 63 12
Grobowski, Vestergade 43, 8000 Aarhus C 20 75 62 11
Guerillabranding.dk (Jesper Bjerring Regel),
Grønningen 1, 8000 Aarhus C 29 27 11 77
JR-Solfilm, Lundingsgade 33, 8000 Aarhus C 42 24 85 16
Løber & Thomsen I/S, Frederiks Alle 60, 8000 Aarhus C 50 50 45 62
Novemarketing, Rudolph Wulffs Gade 24, 8000 Aarhus C 28 26 06 20
Ofn Kommunikation "txt Video- Bureauet",
Ny Banegårdsgade 47, 8000 Aarhus C 28 78 42 76
Tbh Distribution, Aprilvej 31, 8210 Aarhus V 40 96 03 04

Egå
Ab Service, Skæring Højsagervej 25, 8250 Egå 21 54 64 72
Icm, Sindalsvej 46, 8240 Risskov 29 17 30 99

Hasselager
Benefits Media ApS, Kunnerupvangen 6, 8361 Hasselager ... 23 30 09 20

Hinnerup
Drachmann Info, Rørsangervej 38, 8382 Hinnerup 40 11 22 18

Holme, Højbjerg, Skåde
Media Consulting I/S, Holme Byvej 21, 8270 Højbjerg 31 41 06 40

Lystrup
Nolimit, Lille Elstedvej 13 B, 8520 Lystrup 20 36 84 47

Risskov
ad-media, Brunbjergvej 2, 8240 Risskov 22 71 01 02
Tj:grafik, Vejlby Toften 63, 8240 Risskov 51 64 10 99

Viby
Beerbuddy (Mikael Philip Lindbirk), Kjærslund 4, 8260 Viby J 23 20 68 27
Nhviid, Risdalsvej 44, 8260 Viby J 61 65 59 96

Arv og testamente?
Find advokaten i
De Gule Sider®

Rengøring

DARESE er en ren virksomhed - med ren samvittighed.

ERHVERVSRENGØRING

DARESE udfører professionel rengøring af private virksomheder og offentlige institutioner, herunder kontorvirksomheder, institutioner, produktionsvirksomheder etc.

Alle rengøringsløsninger tilpasses individuelt til kundens specifikke krav til omfang, kvalitetsniveau og - i videst muligt omfang - prisen.

DARESE
Dansk Rengøring & Service

70 88 07 08
www.darese.dk

darese@darese.dk
Fabrikvej 10, 8260 Viby J

Rengøring
- Private virksomheder
- Offentlige institutioner
- Flyttelejligheder
- Hovedrengøring
- Håndværkerrengøring

Linnedservice
- Håndklæder
- Viskestykker
- Karklude

Vinduespolering
- Glaspartier
- Butiksfacader
- Afvaskning af vinduesrammer

Rengøring i høj kvalitet

Ring for uforpligtende tilbud!

- Kontorrengøring
- Erhvervsrengøring
- Håndværkerrengøring
- Privatrengøring
- Trappevask
- Foodservice
- Ad hoc
- Måtteservice
- Persiennerengøring
- Ventilationsrens
- Skurvogne/beboelsesvogne
- Ejendomsservice/snerydning

Super1Rent Danmark

Tlf. 70 886 720
www.super1rent.dk



CS Rengøring

40 28 40 65

Dybbølvej 20 · 8240 Risskov

- Erhvervsrengøring
- Hovedrengøring
- Håndværkerrengøring
- Skadeservice
- Vinduespolering
- Polishbehandling
- Tæpperens

Telefax 87 41 60 65
charlotte@csrent.dk
www.csrent.dk

Professionel service

- RENGØRING
- PAPIRVARER
- VINDUESPOLERING
- EJENDOMSSERVICE

ISO 9001 kvalitetscertificeret
ISO 14001 miljøcertificeret
OHSAS 18001 arbejdsmiljøcertificeret



Gør det let - lav en samlet aftale for de forskellige praktiske service-opgaver med os.

RC RengøringsCompagniet

86 13 43 33
www.rengoeringscompagniet.dk

ÅBYHØJ Rengøring

JOHN HANSEN
Mobil tlf. 26 20 85 18
Priv. tlf. 86 25 85 18
john.mail@stofanet.dk
www.abyhojrengoring.dk

- Erhvervsrengøring
- Vinduespolering
- Tæpperens
- Gulvbehandling

BLH-RENT

v/ Bente Lund Hansen • mail@blh-rent.dk
Toften 13 • 8960 Randers SØ
Mobil: 20 48 04 07

Rubrikken fortsættes

Din lokale vinduespudser
Vinduespolering - rengøring
tilbydes private og virksomheder
Professionel service af højeste kvalitet
Kontakt RP service for et uforpligtende tilbud
RP service
31 79 40 80
rene@rp-service.dk

Aarhus

A-Rengøring
Aldersrovej 30,
8200 Århus N. 20 70 81 84
info@a-rengoering.dk
www.a-rengoering.dk

A-RENGØRING

A-Team Service, Katrinebjergvej 115, 8200 Aarhus N 41 41 21 24
AD Service, Otto Benzons Vej 17, 8210 Aarhus V 22 47 96 00

AKC Erhvervsrengøring
Montanagade 15C,
8000 Aarhus C..... 86 12 60 57
Telefax..... 86 12 91 66
www.akc-ren.dk

Aktiv Rengøring a-s
Frederiks Alle 121,
8000 Aarhus C..... 86 12 87 88

Alfa Rengøring, Hjelmensgade 23, 8000 Aarhus C 26 39 52 41
All Care (Helle Østergaard),
Bronzealdertoften 6, 8210 Aarhus V 30 38 85 85
Allcare Facility Service A/S, Runevej 2, 8210 Aarhus V 70 20 23 56

BLH Rent.dk (Bente Lund Hansen)
Toften 13,
8960 Randers SØ..... 20 48 04 07
Se annonce side 203

BPI Service, Holmstruphøjvej 115, 8210 Aarhus V 20 13 27 40

BRS Miljø ApS
Tisetvej 27,
8355 Solbjerg 86 14 43 33
BRS Miljø ApS
www.brs-miljo.dk
E-mail: brs_aarhus@mail.tele.dk

Christiansbjerg Rengøring
Farsundsvej 24,
Christiansbjerg Rengøring
v/ Ib Meldgård
Farsundsvej 24, 8200 Århus N
Tlf. 86 16 48 33 Biltlf. 40 95 90 77

Clean Buster, Studsgade 16, 8000 Aarhus C .....
Clean Line, Skelagervej 202 C, 8200 Aarhus N 26 16 60 11
CSK Group (Claes Sebastian Kjærbøll),
Bethesdavej 81, 8200 Aarhus N 20 66 50 95
CTC Container & Tank Cleaning Århus ApS,
Vandvejen 5, 8000 Aarhus C 86 19 66 55
Dialog Rengøring ApS, Balticagade 15, 8000 Aarhus C 40 16 78 11
Erhvervsrengøringen, Klostergade 20, 8000 Aarhus C 86 13 44 77
Focus Rengøring, Hasle Ringvej 33, 8210 Aarhus V 20 94 03 83
Galaxy Cleaners (Anne Mette Prang),
Holmstrupgårdvej 110, 8210 Aarhus V 86 11 92 13
Hk Servicepartner (Hanne K Christensen),
Fuglesangs Alle 24, 8210 Aarhus V 29 27 49 47
Hvidbjerg Multiservice, Ringkøbingvej 30, 8000 Aarhus C 86 22 33 90
Jysk Servicegroup, Stadion Alle 31, 8000 Aarhus C 70 22 48 18
KB Erhvervs Rengøring, Trøjborgvej 28, 8200 Aarhus N 86 27 10 18
Kiwik Miljø ApS, Østergade 25, 8000 Aarhus C 86 22 23 00
Liden (Lidia Bazulka), Rødkløvervej 14, 8200 Aarhus N 41 27 50 45
Lux Clean, Solhøjvej 25, 8210 Aarhus V 28 55 73 17
Mns (Morten Nielsen), Skolebakken 5, 8000 Aarhus C 30 64 66 55
Mopperne, Marienlystvej 22, 8200 Aarhus N 20 53 30 32
Nh Service I/S, Hasle Centervej 171, 8210 Aarhus V 22 99 02 44
Privatplejen ApS, Finlandsgade 12, 8200 Aarhus N 87 31 02 22

RengøringsCompagniet A/S
Nørrebrogade 22,
8000 Aarhus C..... 86 13 43 33
www.rengoeringscompagniet.dk
RC RengøringsCompagniet
Se annonce side 203

Rentrappe, Tietgens Plads 14, 8000 Aarhus C 30 31 30 68
Renz-A ApS, Sandgravvej 8, 8000 Aarhus C 40 10 38 42
Rosendrømme - Rengøring / Rosendrømme - Service,
Vilh.Bergsøes Vej 27, 8210 Aarhus V 31 21 73 53
RRW Rengøring, Silkeborgvej 9, 8000 Aarhus C 27 12 25 23
Scandinavisk Rengøring, Pier 3 0, 8000 Aarhus C 86 18 53 56
Total Industri & Skadeservice ApS,
Rudolfgårdsvej 19, 8260 Viby J 70 28 88 28
Total Service , Hasle Ringvej 35, 8210 Aarhus V 27 84 77 30
Totalt Rent, Henrik Hertz Vej 51, 8230 Åbyhøj 29 43 39 94
Århus Erhvervs Rengøring ApS,
Brendstrupgårdsvej 9 C, 8200 Aarhus N 86 16 16 68
Århus Etagepolering og Rengøring,
Kalendervej 26, 8210 Aarhus V 40 28 69 03
Århus Rengøring og Ejendomsservice ApS,
Hans Broges Gade 8, 8000 Aarhus C 29 93 72 24

Århus trappe- & erhvervsrengøring
Holme Møllevej 37,
8260 Viby J 28 40 69 98
Århus trappe- & erhvervsrengøring
mobil 28 40 69 98 • fax 86 11 87 68
mail @aate.dk • www.aate.dk

Beder

Bioclean A/S, Bispelundvej 82, 8330 Beder 70 26 22 62

Brabrand

AP Service (Annette Pedersen),
Fuglsangvej 3, 8220 Brabrand 42 36 67 57
Clear - Tex (Bjarne Høgh Rasmussen),
Ligustervej 3, 8220 Brabrand 86 25 83 83
Dansk Pak International , Lottesvej 7, 8220 Brabrand 31 57 44 71
E.J. Firma Service (Erling Jarsbo),
Udsigten 13, 8220 Brabrand 51 20 80 12
I og N Service (Niels Møller), Helenelyst 187, 8220 Brabrand 40 20 36 10
Karina's Service, Silkeborgvej 790, 8220 Brabrand 20 96 98 85
Nielsen A. Service (Alice Nielsen),
Skovbakkevej 17, 8220 Brabrand 86 26 39 76
Poulsens Rengøring v/Anders Poulsen,
Silkeborgvej 601, 8220 Brabrand 28 14 41 51
Ren2tal, Edithsvej 17, 8220 Brabrand 28 35 35 32
Risskov Rengørings Service ApS,
Laskedalen 43, 8220 Brabrand 41 11 71 96

Viby Møbel- og Tæpperens
Pallisvej 18,
8220 Brabrand 70 20 44 14
Telefax..... 87 38 94 11
Århus Private Hjemmehjælp, Pallisvej 18, 8220 Brabrand 86 18 19 11

Egå

Nielsen Preben, Mellemtoften 14, 8250 Egå 27 21 38 31
Sansemotorik (Grethe Andreasen), Åtoften 4, 8250 Egå 60 63 12 98
Trade Nordic ApS, Skæring Hedevej 408, 8250 Egå 86 22 68 35
Århus Erhvervsrengøring (Annie Holsting),
Brobjergvej 1 B, 8250 Egå 86 22 45 25

Galten

Ab-Rent (Bente Hougaard Christensen),
Christinedahlsvej 32, 8464 Galten 40 21 66 81
Al-Ren Rengøring (Alf Busk), Vibevænget 13, 8464 Galten ... 86 95 44 64
Avant Gruppen (Niki Jessen), Marktoften 5, 8464 Galten 86 94 66 00
Ms Service og Anlæg, Skolebakken 48, 8464 Galten 60 60 97 31

Hadsten

B.M. Hjemmeservice (Birthe Marie Juul),
Kirkevej 57, 8370 Hadsten 86 96 02 07
Finish Rengøring, Clausholmvej 338, 8370 Hadsten 86 99 85 95
I.J. Rengøring ApS, Nøragergårdsvej 3, 8370 Hadsten 72 56 91 32
Pl Service (Preben Arne Lassen),
Vesterskovvej 31, 8370 Hadsten 86 98 34 64
Super1Rent, Bavne Alle 2 A, 8370 Hadsten 70 22 04 56
Viola, Fasanvej 2 A, 8370 Hadsten 86 11 56 12

Harlev J

Bjørnsholm Service (Laila Elton Bjørnsholm),
Brombærvej 2 B, 8462 Harlev J 23 32 32 10
Clean Up (Helle Møller), Engsvinget 17, 8462 Harlev J 22 99 65 59

Hasselager

CF Multi Service, Moltkesvej 15, 8260 Viby J 24 42 00 21
Dansk Industri & Skadeservice A/S,
Jegstrupvej 66, 8361 Hasselager 70 11 12 14
Dorthe´s Hjemmeservice,
Kunnerupparken 38, 8361 Hasselager 20 20 00 51

Hinnerup

Clean House (Jeanette Fog Rasmussen),
Segaltvej 161, 8541 Skødstrup 24 65 13 65
Clean House (Jeanette Fog Rasmussen),
Segaltvej 161, 8541 Skødstrup 24 65 13 65
Mkt Rengøring , Storegade 24, 8382 Hinnerup 60 14 15 88
Søften Erhvervsrengøring (Maj Brit Munk Platt),
Elgårdsminde 100, 8382 Hinnerup 86 18 98 10

Holme, Højbjerg, Skåde

Billig Rengøring, Roukær Alle 27, 8270 Højbjerg 40 14 70 66
Flintholmrengøring, Urmagertoften 17, 8270 Højbjerg 40 79 20 89
Holme Rengøring og Vinduespolering,
Pihlkjærsvej 18, 8270 Højbjerg 28 44 65 65
Master Cleaning Service, Saralystparken 36, 8270 Højbjerg . 32 12 22 55
MGM Service, Pottemagertoften 109, 8270 Højbjerg 22 89 89 31

Rationell Vinduespolering og Rengøring
Elverdalsvej 24,
8270 Højbjerg 28 35 40 49
jettebenny@yahoo.dk
Ren Service, Egebækvej 37, 8270 Højbjerg 70 25 20 16

Hornslet

Rengøringsfirma Ejnar Jensen, Kringelvej 28, 8543 Hornslet 86 99 67 25
Rosenholm Rengøring, Lindå Hede 7, 8543 Hornslet 86 99 85 23
Syddjurs Erhvervsrengøring ApS,
Hornbjergvej 84, 8543 Hornslet 22 25 21 58

Lystrup

Bodmas Cleaning (Tommy Martins),
Lærkehaven 150, 8520 Lystrup 60 69 28 04
Eisu Service (Einer Gredsted), Bystævnet 25, 8520 Lystrup .. 86 22 40 68
Just Miljøservice (Kurt Sørensen),
Ellebækvej 22, 8520 Lystrup 86 22 53 96
Jysk Service ApS, Lystrupvej 207, 8520 Lystrup 40 76 44 00
P.A.G Hjemmeservice, Elstedvej 102, 8520 Lystrup 86 22 59 48
Rengøring & Tæpperens, Lystrup,
Ørnebakken 48, 8520 Lystrup 86 22 33 60
Stjerne Rengøring, Elstedhøj 2, 8520 Lystrup 60 85 97 23

Malling

Clean Guard , Synnedrupvej 40, 8340 Malling 30 35 00 38
Mfc-Service (Mai-Britt Fryba Christensen),
Nyløkkevej 84, 8340 Malling 86 93 38 65
Mfc-Service (Mai-Britt Fryba Christensen),
Nyløkkevej 84, 8340 Malling 86 93 38 65

Kontanter?
Find pengeinstituttet i De Gule Sider®

Mårslet

Mårslet Rengøring og Vinduespolering
Langballevej 144,
8320 Mårslet..... 70 21 66 28
Erhversrengøring og Vinduespolering

Odder

Rødbro Service Jeppe Dalgaard
Rørthvej 96,
8300 Odder 86 93 16 05
Mobil..... 51 37 38 15
www.rodbro.com

Risskov

Bk Rengøringsservice , Tjelevej 13, 8240 Risskov 28 94 64 78

CS Rengøring
Dybbølvej 20,
8240 Risskov..... 40 28 40 65
Se annonce side 203

CSK Clean v/Claudia Kruse, Gammelager 1, 8382 Hinnerup .. 76 56 70 60
Elite Miljø A/S, Nordlandsvej 86, 8240 Risskov 70 15 48 00

Sabro

Ds Rengøring, Borum Møllevej 9, 8471 Sabro 89 16 01 18

JKJ Rengøring & Vinduespolering
Løkkediget 5,
8471 Sabro..... 42 36 99 44
jkjrengoring@gmail.com
JKJ Rengøring & Vinduespolering
50 92 82 99

Sito Rengøring (Silvia Gregersen Nedergaard),
Fyrresvinget 26, 8600 Silkeborg 70 77 71 23

Skødstrup

AD Rengøring (Anne-Dorthe Thorsdatter Holtet),
Grenåvej 648 F, 8541 Skødstrup 30 31 07 28
Haiykim (Kim Nygaard Petersen),
Æblerosevej 9, 8541 Skødstrup 86 99 28 14
Hustjenesten.dk, Åstrup Strandvej 69, 8541 Skødstrup 23 44 06 13

Solbjerg

RGS ApS, Solbjerg Søvej 31, 8355 Solbjerg 31 90 71 11
RGS ApS, Solbjerg Søvej 31, 8355 Solbjerg 31 90 71 11

Tilst

DA Service ApS, Havkærvej 72, 8381 Tilst 86 24 17 67
Den-Grønne-Linie ApS, Farøvænget 11, 8381 Tilst 20 58 20 92
E.S.S Cleaning Service, Strynøvænget 27, 8381 Tilst 60 70 88 74
Miljø Clean, Østermarksvej 44, 8381 Tilst 87 45 08 80
Nielsen Lone, Geding Byvej 6, 8381 Tilst 86 24 46 29

Østergård Rengøring
Frømosevej 14,
8381 Tilst 86 24 47 11
Telefax..... 86 24 47 03

Tranbjerg

Blomsten & Svanen Rengøring,
Børupvej 231, 8310 Tranbjerg J 86 74 37 64
2clean (Rhonda Arlene Boye),
Horsevænget 24, 8310 Tranbjerg J 86 29 63 07
Kvik Cleaning, Tranbjergvej 10, 8310 Tranbjerg J 27 82 37 09

PBC-Rengøring
Trankær Vænge 91,
8310 Tranbjerg J..... 86 22 83 14
Mobil..... 30 54 52 91
www.pbcren.vpweb.dk

S.I Rengøring, Kirkevænget 335, 8310 Tranbjerg J 86 29 75 51
Tranbjerg Rengøring, Kirkevænget 8, 8310 Tranbjerg J 40 90 62 11

Trige

Matex, Trige Parkvej 21, 8380 Trige 40 73 42 63

Matex
Trige Parkvej 21,
8380 Trige 40 73 42 63
Vinduespolering • Rengøring
Vi sparer din tid....
www.mmatex.dk
Sprog. Engelsk - Dansk

Pia's Hjemmeservice (Pia Strømkjær),
Højgårdsparken 53, 8380 Trige 86 23 02 15

Viby

Bern Service, Bernstorffsvej 28, 8260 Viby J 30 23 15 32

Darese
Fabrikvej 10,
8260 Viby J..... 70 88 07 08
Se annonce side 203

Emil Rent Service , Rosenhøj 24 A, 8260 Viby J 50 43 24 62
Engle Rengøring & Vinduespolering,
Holme Møllevej 32, 8260 Viby J 24 80 81 31
Green Clean, Kærlundvej 33, 8260 Viby J 86 68 41 01
Ida Service A/S, Gunnar Clausens Vej 19 B, 8260 Viby J 72 22 89 50
Isik-Rengøring Service (Türkan Isik),
Matildelundsvej 11, 8260 Viby J 26 14 61 75
Attila Katona, Råhøjparken 53, 8260 Viby J .....
Kongsvang Rengøringsservice A/S,
Lykkesholms Alle 100, 8260 Viby J 86 14 40 54
Krystal Rengøring ApS, Søndervangs Alle 44, 8260 Viby J 26 16 20 14
Ks-Rengøring, Kjærslund 43, 8260 Viby J 50 53 33 21
Maria Rengøring , Rosenhøj 26 B, 8260 Viby J 28 87 84 44
Primo Polering, Vilhelm Becks Vej 90, 8260 Viby J 86 11 50 66
Profast I/S, Engtoften 4 A, 8260 Viby J 28 83 60 62
Purepoints, Klokkeskovvej 37, 8260 Viby J 27 51 07 20
På Pletten (N. A. Jespersen-Skree),
Engtoften 10, 8260 Viby J 86 10 02 30
Real Housekeeping (Anna Maria Jambor),
Kaj Munks Vej 10, 8260 Viby J 52 64 24 90

Ren Nu, Stavtrupvej 131, 8260 Viby J 60 88 90 44
Ren Nu, Stavtrupvej 131, 8260 Viby J 60 88 90 44
Rengørings Selskabet Evy Greve ApS,
Holme Møllevej 24 A, 8260 Viby J 86 11 64 00
rober2care (Robert Erland Jacobsen),
Stavtrupvej 1 E, 8260 Viby J 27 26 19 54
SP - Rengøring, Myrholmsvej 12, 8260 Viby J 30 34 23 38
Stark Rengøring (Volkan Dizmir),
Søndervangen 12, 8260 Viby J 31 16 02 54
Stayclean, Rosenhøj 20 A, 8260 Viby J 50 58 54 09
Step Rengøring , Rosenhøj 13 A, 8260 Viby J 50 66 44 35

Super1rent Aarhus
Skjoldsgade 16,
8260 Viby J 70 88 67 20
Se annonce side 203

TG Rengøring, Råhøjvej 11, 8260 Viby J 27 13 94 41
Toprent A/S, Jens Juuls Vej 32, 8260 Viby J 70 15 55 75

Åbyhøj

Allianceplus A/S, Bremsagervej 2, 8230 Åbyhøj 70 20 70 11
Forenede Service A/S, Klamsagervej 12, 8230 Åbyhøj 86 75 32 31
KK Rengøring, Søren Frichs Vej 51, 8230 Åbyhøj 41 78 81 81

Midt Erhvervsrengøring, Åbyvej 79, 8230 Åbyhøj 60 10 60 60

Yding Gruppen A/S
Tomsagervej 7,
8230 Åbyhøj 70 22 88 00
www.yding.dk

Abyhøj Rengøring
H.C.Andersens Vej 32,
8230 Åbyhøj 86 25 85 18

ÅBYHØJ Rengøring
Se annonce side 203

Uden for område

Green Clean Service, Kastanievej 17, 8870 Langå 61 88 88 48
Hjorths Rengøring, Hørhaven 26, 8920 Randers NV 26 59 23 01

Lotus Rene, Højmarkvej 43, 8270 Højbjerg 20 22 02 22

RP Service S.M.B.A.
Vesterbro 23,
9631 Gedsted 31 79 40 80
Se annonce side 204

Rengøring, artikler og maskiner for

Aarhus

Ditlev-Jørgensen's Eftf. ApS
Rosenkrantzgade 22,
8000 Aarhus C 86 13 46 77
Telefax 86 13 60 66
Se ann. under Støvsugere

Egå

RENEE Center for rengøringsudstyr,
Øster Kringelvej 21 D, 8250 Egå 86 21 51 22

Renovation

Johs. Sørensen & Sønner Århus A/S
www.johs-sorensen.dk
Sintrupvej 13 · 8220 Brabrand · Tlf. 70 88 84 54 · Telefax 86 24 44 32

Aarhus

Junkpartner I/S,
Høegh-Guldbergs Gade 107, 8000 Aarhus C 31 35 58 65
Marius Pedersen A/S, Ølstedvej 20 B, 8200 Aarhus N 87 30 40 70
Miljø Team A/S, Oliehavnsvej 2, 8000 Aarhus C 87 44 11 00

Brabrand

Sørensen Johs. & Sønner Arhus A/S
Holmstrupgårdvej 9,
8220 Brabrand 70 88 84 54
Telefax 86 24 44 32
mail@johs-sorensen.dk
www.johs-sorensen.dk
Se annonce denne side

Lystrup

Tensid Danmark ApS, Rokhøj 18, 8520 Lystrup 70 20 55 65

Viby

Viby Renseanlæg, Ormslevvej 155, 8260 Viby J 86 14 67 49

Renserier

Djurslands Vask og Rens
Juvel Rens
Med vores høje kvalitet og friske service, garanterer vi at du får behandlet dit tøj på professionel vis.
Tæpperens • Skindtøj • Frakker • Sengetøj
Duge • Dyner • Vask & rul • Måtteservice
Djurslands Vask og Rens 86 48 31 65 Nyvangsvej 2 8963 Auning
Juvel Rens 86 25 37 88 Gudrunsvej 7 8220 Brabrand
www.rekordvaskogrens.dk

Aarhus

Kayser Renseri
Jægergårdsgade 82,
8000 Aarhus C 86 12 47 11
KAYSER RENSERI - SYSTUE
Jægergårdsgade 82

Kayser Renseri og systue
Vestergade 44,
8000 Aarhus C 86 12 25 46
Park Allé 9 ..... 86 13 64 80
KAYSER RENSERI - SYSTUE
• Rens • Reparationer • Omforandring • Lynlåse

Kayser Systue & Renseri
Frederiks Alle 141,
8000 Aarhus C 86 19 58 20
KAYSER
systue og renseri
Åbningstider: Mandag - Fredag 9.00 - 17.30 Lørdag 10 - 13.00
Gratis parkering foran døren. Bus lige til døren.

Midt Rens, Banegårdsgade 36, 8000 Aarhus C 86 12 48 54
Rekord Rens, Søndre Ringgade 29, 8000 Aarhus C 86 11 07 77

Lystrup

Ecologic Carwash , Sønderskovvej 37, 8520 Lystrup 71 48 22 05

Risskov

Rekord Rens, Veri Centret
Frijsenborgvej 5,
8240 Risskov 86 21 51 81

Risskov Rense- og Rulleservice,
Nordre Strandvej 82, 8240 Risskov 86 17 77 02

Åbyhøj

Åby Renseanlæg, Søren Frichs Vej 41, 8230 Åbyhøj 86 15 84 00

Uden for område

Rekord Vask
Nyvangsvej 2,
8963 Auning 86 48 31 65
Se annonce denne side

Restauranter

China Wok House
Sønder Allé 9, 8000 Aarhus C
Tlf. 86 12 69 23
www.chinawokhouse.dk

DRAGEN
CAFÉ & RESTAURANT
Åboulevarden 64
8000 Aarhus C
Tlf.: 86 13 69 66

Find og gem dine venner
på degulesider.dk
under Min dgs

Mesterkok?
Find restauranten i De Gule Sider®

Find **pengeinstituttet** i De Gule Sider®

Rubrikken fortsættes

Jerry's
Restaurant & Teria
Åbningstider:
Mandag: 11.30 - 22.00
Tirsdag: 11.30 - 22.00
Onsdag: 11.30 - 22.00
Torsdag: 11.30 - 22.00
Fredag: 11.30 - 22.00
Lørdag: 11.30 - 22.00
Søndag: 11.30 - 22.00
Jordbrovej 11, 8200 Aarhus N
Tlf. 86 16 18 98

OISHII SUSHI
NØRREGADE 38
8000 AARHUS C
TLF. 86 23 26 66
www.just-eat.dk/restaurants-oishii


ÅRHUS SMUKKESTE FESTLOKALER
86 29 22 33
www.tranbjerg-kro.dk
bb@tranbjerg-kro.dk
TRANBJERG KRO
Tranbjerg Hovedgade 37, 8310 Tranbjerg
kun 7 km fra Aarhus C

CHEZ TONY
Græsk Grillkøkken og taverna
Alle retter og menuforslag kan du spise i restauranten eller tage med dig
www.cheztony.dk | Tlf. 8616 8830

INDIAN CURRY HOUSE
Indisk Mad
70 25 01 85
Vester Allé 18
Restaurant & Take Away
www.indiancurryhouse.dk


Restaurant ITALIA Pizzaria
Åboulevarden 9 • 8000 Aarhus C
86 19 80 22
www.italia-aarhus.dk

Restaurant Lotus
Restaurant, mad ud af huset
selskabslokaler, firmaaftaler
蓮花樓
Alle dage kl. 17.00 - 23.00
Frue Kirkeplads 1
86 12 65 33
www.restaurantlotus.dk

RESTAURANT
THORS MØLLE
Marselisborg Skov • Thorsmøllevej 15
• Tlf 86 270 385 •
www.thorsmoelle.dk

Aarhus

Aldente Restaurante, Vestergade 48, 8000 Aarhus C 86 18 07 00
American Steak House, Kystvejen 43, 9560 Hadsund 98 58 72 72
Ankara Restaurant, Skt.Knuds Torv 1, 8000 Aarhus C 40 49 09 88
Art Restaurant, Aros Allé 2, 8000 Aarhus C 87 30 66 50
Atlantis Restaurant, Mindebrogade 5, 8000 Aarhus C 86 13 14 79
Avanti Pizzeria, Randersvej 19, 8200 Aarhus N 86 10 82 83
Baresso Coffee A/S, Frederiksgade 5, 8000 Aarhus C 86 13 13 81
Baunes Pizza og XL Burger (Muhammed Fatih Hüseyin Demirtas), Joh.Baunes Plads 1, 8000 Aarhus C 80 12 81 86

Benny's
Guldsmedgade 32,
8000 Aarhus C 86 18 44 88
booking@bennys.dk
www.bennys.dk
Danske retter og gode bøffer. Plads til 50 personer

Blå Paraply Den, Frederiksgade 73, 8000 Aarhus C 86 18 12 65
Bone's Restaurant, Skolegade 33, 8000 Aarhus C 86 13 27 55
Boulevard Cafeen, Odensegade 45, 8000 Aarhus C 86 12 37 02
Brasseri Belli, Frederiksgade 54, 8000 Aarhus C 86 12 07 60
Brazil Restaurant, Banegårdspladsen 14, 8000 Aarhus C 87 32 01 67
Bryggeriet Sct. Clemens, Kannikegade 10, 8000 Aarhus C 86 13 80 00
Buddy Holly Århus, Frederiksgade 29, 8000 Aarhus C 86 18 08 55
Buonasera Restaurante og Pizzaria, Skelagervej 1, 8200 Aarhus N 86 10 93 77
Børsen, Åboulevarden 31, 8000 Aarhus C 87 88 42 00
Børsen Restaurant, Europaplads 6, 8000 Aarhus C 86 12 22 29
Café Ebeltoft, Vesterbrogade 7, 8000 Aarhus C 27 29 06 90
Café Faust A/S, Åboulevarden 38, 8000 Aarhus C 86 19 07 06

Cafe Hack
Teatergaden 1,
8000 Aarhus C 86 12 44 64
www.cafehack.dk
3 smags oplevelser kr. 325,-
Aften menu

Cafe Oliver, Spanien 1, 8000 Aarhus C 86 19 25 98
Cafe Paradis, Paradisgade 9, 8000 Aarhus C 86 13 71 11
Café Skytten, Viborgvej 146, 8210 Aarhus V 86 19 44 48
Cafe Under Masken Aps, Bispegade 3, 8000 Aarhus C 86 18 22 66
Café Ziggy, Tordenskjoldsgade 96, 8200 Aarhus N 86 10 43 22
Caféen Århus Rutebilstation (Nazwad Mustafa Aziz), Fredensgade 45, 8000 Aarhus C 86 12 86 22
Canblau Tapas Bar, Klosterport 2, 8000 Aarhus C 86 88 88 19
Carlton, Rosensgade 23, 8000 Aarhus C 86 20 21 22
Casino Bar, Skolegade 30, 8000 Aarhus C 86 12 98 76

Chez Tony
Tordenskjoldsgade 25,
8200 Aarhus N 86 16 88 30
Alle retter og menuforslag kan du spise i restauranten eller tage med dig.
Se mere på:
www.cheztony.dk
Se annonce denne side

Chick Inn
Immervad 5,
8000 Aarhus C 86 19 30 33
www.chickinn.dk

China Wok House
Sønder Alle 9,
8000 Aarhus C 86 12 69 23
www.chinawokhouse.dk
Se annonce side 205

City Ejendomskontor (Laszlo Rozsahegyi), Amaliegade 11, 8000 Aarhus C 86 11 48 12
City Sandwich, Søndergade 51, 8000 Aarhus C 86 18 74 19
Coco Pizza, Pasta og Restaurant, Finlandsgade, 8200 Aarhus N 86 10 85 33
Copenhagen, Skt.Clemens Torv 15, 8000 Aarhus C 86 13 15 15
Crêperiet, Marselisborg Havnevej 24, 8000 Aarhus C 86 12 13 00
Cucos, Åboulevarden 30 A, 8000 Aarhus C 86 17 11 71
Dales Cafe, Høegh-Guldbergs Gade 4, 8000 Aarhus C 89 42 11 70
Den Gamle Grædker, Skolegyde 8, 8000 Aarhus C 86 19 29 14
Den Rustikke, Mejlgade 20, 8000 Aarhus C 86 12 00 95

Den Rustikke
Mejlgade 20,
8000 Aarhus C 86 12 00 95
Mobil 22 57 95 56
www.denrustikke.dk
Tlf. 86 12 00 95

Dr. Watson, Banegårdsgade 1, 8000 Aarhus C 86 13 99 89

Dragen Café & Restaurant
Åboulevarden 64,
8000 Aarhus C 86 13 69 66
www.cafedragen.dk
Se annonce side 205

Drudenfuss Cafe, Graven 30, 8000 Aarhus C 86 12 82 72
Englen Café, Studsgade 3, 8000 Aarhus C 86 13 06 44
Rasmus Errebo, Bülowsgade 63, 8000 Aarhus C 22 63 07 93
Ét Restauran ApS, Åboulevarden 7, 8000 Aarhus C 86 13 88 00
Europa mad og vinbar, Havnegade 28, 8000 Aarhus C 20 72 68 64
Ferdinand Hotel & Brasserie, Åboulevarden 28, 8000 Aarhus C 87 32 14 44
Restaurant/Take away Fish & Steak, Frederiks Alle 146, 8000 Aarhus C 86 17 09 05

Foodlounge
Nørregade 36,
8000 Aarhus C 86 16 10 10
info@foodlounge.dk
www.foodlounge.dk
Åbningstider:
Mandag - Torsdag 10 - 21
Fredag 10 - 22
Lørdag 11 - 22
Søndag 12 - 21
foodlounge

Foodlounge, Nørregade 36, 8000 Aarhus C 86 16 10 10
Forlæns & Baglæns, Jægergårdsgade 23, 8000 Aarhus C 86 76 00 70

Friheden Restaurant
Skovbrynet 1,
8000 Aarhus C 86 14 77 34
Selskaber modtages op til 250 kuverter
Åbent hele året
www.restaurantfriheden.dk

Gaucho Argentinsk Bøfhus, Åboulevarden 20, 8000 Aarhus C 86 13 70 65
Glad! Café, Frederiks Alle 127, 8000 Aarhus C 86 18 77 33

Great Wall Restaurant
Banegårdspladsen 2,
8000 Aarhus C 86 12 33 98
www.greatwall.dk
GREAT WALL CHINESE RESTAURANT 長城食軒

Grønne Hjørne Det, Frederiksgade 60, 8000 Aarhus C 86 13 52 47
Gyngen-Café/Restaurant/Scene, Mejlgade 53, 8000 Aarhus C 86 19 22 55
Ha Long Café og Restaurant, M.P.Bruuns Gade 25, 8000 Aarhus C 86 12 69 89
Hereford Beefstouw A, Skolegade 5, 8000 Aarhus C 86 13 53 25

Hong Kong, Restaurant
Europaplads 6,
8000 Aarhus C 86 12 32 15
HONG KONG
CHINESE RESTAURANT
香港酒樓
Take away
www.restaurant-hongkong.dk

Il Salotto, Graham Bells Vej 13, 8200 Aarhus N 22 73 35 03

Indian Curry House
Vester Alle 18,
8000 Aarhus C 70 25 01 85
www.indiancurryhouse.dk
Se annonce denne side

Italia Restaurant
Åboulevarden 9,
8000 Aarhus C 86 19 80 22
Se annonce denne side

Jacob's BarBQ, Vestergade 3, 8000 Aarhus C 87 32 24 20

Jerry's Restaurant & Teria
Jordbrovej 11,
8200 Aarhus N 86 16 18 98
Se annonce denne side

Johan R. Restaurant Musikhuset Århus, Thomas Jensens Alle 2, 8000 Aarhus C 22 30 00 92

Kaffegal, Café
Nørregade 40,
8000 Aarhus C 50 53 00 10
www.cafekaffegal.dk

Find **pengeinstituttet** i De Gule Sider®

Kemya
Frederiksgade 39,
8000 Aarhus C. 86 12 70 10
Take away - Bestilling på tlf.
Sandwich Pizza
Pasta Salater
Kaffe
Åbningstider:
Man. - lør. kl. 11 - 21
Søndag kl. 13 - 21

Kimo Pizzaria, Skt.Pauls Gade 38, 8000 Aarhus C 86 18 54 22
Kj Minh /Vu Minh Nguyen,
Ny Banegårdsgade 53, 8000 Aarhus C 86 19 01 29
Koch Restaurant, Pakkerivej 2, 8000 Aarhus C 86 18 64 00

Kohalen
Jægergårdsgade 152-154,
8000 Aarhus C 86 12 14 81
God dansk mad, lavet med respekt for traditionerne og i overensstemmelse med dansk køkkenkultur, serveret i hyggelige omgivelser.
Selskaber

La Belle, Mindegade 6, 8000 Aarhus C 86 12 52 55
La Estancia Steak House, Åboulevarden 51, 8000 Aarhus C .. 35 14 24 29
Fiesta La, Skolegade 27, 8000 Aarhus C 86 13 62 70
La Forchetta, Vestergade 39, 8000 Aarhus C 86 19 06 96
La Kantina, Langelandsgade 139, 8000 Aarhus C 31 21 10 96
Latin Restaurant, Klostergade 2, 8000 Aarhus C 86 13 78 12
Le Pagnol, Sønder Alle 29, 8000 Aarhus C 86 12 24 71
Le Régal ApS Restaurant, Nørre Alle 55, 8000 Aarhus C 86 12 07 15
L'estragon, Klostergade 6, 8000 Aarhus C 86 12 40 66
Libanesisk Køkken , Ryhavevej 28, 8210 Aarhus V 86 11 61 11

Lotus Restaurant
Frue Kirkeplads 1,
8000 Aarhus C. 86 12 65 33
www.restaurantlotus.dk
Restaurant Lotus
蓮花樓
Se annonce side 206

Luciano Pizza, Høgevej 19, 8210 Aarhus V 86 16 17 80
Mackie's Pizza, Skt.Clemens Torv 9, 8000 Aarhus C 86 12 36 61
Macs Kebab, Ryesgade 5, 8000 Aarhus C 26 28 25 52
Malling og Schmidt, Jægergårdsgade 81, 8000 Aarhus C 86 17 70 84
Manu (Anne Mette Højland Agger),
Frederiksgade 88, 8000 Aarhus C 50 47 85 17
Marselis Pizzaria, Marselis Boulevard 24, 8000 Aarhus C 86 12 34 00
Marvin Deep Pan Pizza, Sønderborggade 13, 8000 Aarhus C . 86 14 23 47
Mash Århus ApS, Banegårdspladsen 12, 8000 Aarhus C 33 13 93 00
McDonald's, Store Torv 11, 8000 Aarhus C 86 13 99 66
McDonald's, Søndergade 56, 8000 Aarhus C 86 18 33 66
McDonald's Århus N, Randersvej 150, 8200 Aarhus N 86 16 66 64
Mefisto, Volden 28, 8000 Aarhus C 86 13 18 13
MILM, Fynsgade 27, 8000 Aarhus C 72 20 80 67
Mitsu Mizu Sushi, Guldsmedgade 19, 8000 Aarhus C 70 25 99 19
Møllevangs Alle 151 I/S,
Møllevangs Alle 151 B, 8210 Aarhus V 86 10 16 11
Navigator, Marselisborg Havnevej 46 D, 8000 Aarhus C 86 20 20 58
Niras Thai Take-Away & Is I/S,
Vesterbro Torv 13, 8000 Aarhus C 60 90 67 39
Nordens Folkekøkken Århus ApS,
Jægergårdsgade 6, 8000 Aarhus C 53 57 97 68
Nordisk Spisehus ApS, M.P.Bruuns Gade 31, 8000 Aarhus C . 86 17 70 99
Oishii Sushi, Nørregade 38, 8000 Aarhus C 86 23 26 66

Oishii Sushi
Nørregade 38,
8000 Aarhus C 86 23 26 66
Se annonce side 206

Olive, Restaurant, Kaløgade 1, 8000 Aarhus C 86 12 95 61
Orientalsk Køkken, Vesterbrogade 1, 8000 Aarhus C 86 12 15 88
Pappas Pizza, Odensegade 27, 8000 Aarhus C 86 13 84 84
Peder Wessel, Niels Juels Gade 49, 8200 Aarhus N 86 16 75 16
Perron A/S, Toldbodgade 6, 8000 Aarhus C 70 23 24 22
Pinden Restaurant, Skolegade 29, 8000 Aarhus C 86 12 11 02
Pinds Cafe ApS, Skolegade 11, 8000 Aarhus C 86 12 20 60
Pizzabar Casanova, Sønderborggade 13, 8000 Aarhus C 86 11 26 55
Prins Pizza, Janus La Cours Gade 1, 8000 Aarhus C 86 19 18 70

Queens Pub
Arkaden, 8000 Aarhus 86 18 20 44
Strøgets hyggelige mødested
QUEEN'S PUB

Restaurant Den Hvide Hest,
Jægergårdsgade 27, 8000 Aarhus C 86 12 27 35
Restaurant Martino,
Marselisborg Havnevej 46 B, 8000 Aarhus C 86 18 19 69
Restaurant Mekong, Nørregade 10, 8000 Aarhus C 86 18 49 55
Restaurant Mellemrum, Fredens Torv 2, 8000 Aarhus C 86 17 18 38
Restaurant Zeus, Sønder Alle 20, 8000 Aarhus C 86 12 45 61
Rivas Restaurant, Fredensgade 22, 8000 Aarhus C 86 13 15 17
Rohdes Café, Tordenskjoldsgade 32, 8200 Aarhus N 86 16 93 95
Raadhuus Kafeen, Sønder Alle 3, 8000 Aarhus C 86 12 37 74
Sala Thai (Kitiya Mongkhonsit),
Vesterbrogade 10, 8000 Aarhus C 86 15 15 85
Selskabsrestauranten Kystvejen,
Kystvejen 7, 8000 Aarhus C 86 13 46 21
Sherlock Holmes Pub, Frederiksgade 76, 8000 Aarhus C 86 12 40 50
Sidewalk Cafe og Restaurant,
Åboulevarden 56, 8000 Aarhus C 86 18 18 66

Sino Sushi
Frederiks Alle 120,
8000 Aarhus C 86 17 51 15
Mange former for sushi & sushimenuer - frokosttilbud
Ring for yderligere info
WWW.SINOSUSHI.DK

Sjette Frederiks Kro
Salonvejen 1,
8240 Risskov 86 16 14 00
www.sjettefrederikskro.dk
Sjette Frederiks Kro

Sota Sushi Bar, Vestergade 47, 8000 Aarhus C 86 47 47 88
Soya 2, Vestergade 36, 8000 Aarhus C 86 16 83 68
Stedet,Restaurant, Vestergade 60, 8000 Aarhus C 86 19 30 77
Street Coffee ApS, Brammersgade 18, 8000 Aarhus C 61 69 05 80
Substans Restaurant, Frederiksgade 74, 8000 Aarhus C 86 23 04 01
Suppestegogis, Åboulevarden 82, 8000 Aarhus C 86 19 77 55
Sushi + , M.P.Bruuns Gade 54, 8000 Aarhus C 86 13 99 90
Sushi +, Åboulevarden 55, 8000 Aarhus C 32 13 99 90
Sushi + , Nørre Alle 22, 8000 Aarhus C 86 13 22 12
Sushidelight.dk, Mejlgade 46 B, 8000 Aarhus C 61 77 50 77

Svej, Cafe I/S
Åboulevarden 22,
8000 Aarhus C. 86 12 30 31
www.svej.dk

Ta' Sushi, Mejlgade 51 D, 8000 Aarhus C 32 16 00 16
Teaterbodega ApS, Skolegade 7, 8000 Aarhus C 86 12 19 17

Terrassen Anno 1904, Restaurant
Skovbrynet 5,
8000 Aarhus C. 86 14 29 00
www.restaurent-terrassen.dk
terrassen@friheden.dk

Thai Mekong, Restaurant
Vesterbrogade 36,
8000 Aarhus C. 86 13 16 37
Thai Mekong
Restaurant
Vesterbrogade 16 • 8000 Aarhus C
Tlf: 86 13 16 37
www.thaimekong.dk
Ved bordreservation samt takeaway udenfor restaurantens åbningstid - ring 30 20 95 94
Åbningstider: Alle ugens dage fra 17.00-22.00

the sushi company, Vestergade 48, 8000 Aarhus C 86 13 73 83

Thors Mølle
Thorsmøllevej 15,
8000 Aarhus C. 86 27 03 85
RESTAURANT
THORS MØLLE
• Tlf 86 270 385 •
www.thorsmoelle.dk
Se annonce side 206

Trøjborg-kroen, Niels Juels Gade 51, 8200 Aarhus N 86 16 81 46
Unipizza, Kaserneboulevarden 35, 8000 Aarhus C 87 30 02 08
Valhalla, Åboulevarden 35, 8000 Aarhus C 86 13 27 47
Van Koch Aps, Kystpromenaden 5, 8000 Aarhus C 87 42 01 23
Varna Restaurant ApS, Ørneredevej 3, 8000 Aarhus C 86 14 04 00
Victoria Restaurant, Jægergårdsgade 9, 8000 Aarhus C 86 12 62 45
Værtshuset, Nørre Alle 61, 8000 Aarhus C 86 18 04 05
XL Århus, Skt.Clemens Torv 15, 8000 Aarhus C 86 19 29 50
Zui Cafe, Nørregade 42, 8000 Aarhus C 31 75 83 35
Århus Fun Food (Alexander Jensen),
Flensborggade 3, 1669 København V 60 62 51 79

Brabrand

Café City (Diem Trang Thi Tran),
Gudrunsvej 7, 8220 Brabrand 86 25 64 00
Céleste, Silkeborgvej 900, 8220 Brabrand 87 47 76 10
China Cafe Restaurant ApS, Gudrunsvej 7, 8220 Brabrand ... 86 25 10 18
Hamdan Restaurant, Edwin Rahrs Vej 32, 8220 Brabrand 87 46 04 50
Skjoldhøj Bar, Spobjergvej 5, 8220 Brabrand 86 24 67 70

Egå

Egå Marina Restaurant, Egå Havvej 31, 8250 Egå 86 22 55 61

Havnecafeen
Egå Havvej 43,
8250 Egå 86 22 52 55
booking@bennys.dk
God dansk mad - Selskaber op til 50 pers. - Catering
Århus og omegn´s bedste udsigt

Middelhavet 2, Strandvangsvej 128, 8250 Egå 86 21 66 92

Galten

Gammel Høver Restaurant, Silkeborgvej 39, 8464 Galten 86 94 30 28
Lillering Skov ApS Restaurant, Århusvej 280, 8464 Galten ... 86 94 37 55
Galten Pizza Espresso, Nørregade 23, 8464 Galten 86 94 71 00
Pizza Master, Søndergade 19, 8464 Galten 86 94 55 02

Hadsten

Cleopatra Restaurant, Søndergade 17, 8370 Hadsten 86 98 01 33
Elfesos, Søndergade 44, 8370 Hadsten 86 98 30 77
Kollerup Mølle Kro, Bavnehøjvej 2, 8370 Hadsten 86 91 41 50

Hammel

Italia Restaurant, Østergade 24, 8450 Hammel 86 96 99 12
Peach Pit (Ghasem Ebrahimpour),
Østergade 26, 8450 Hammel 86 96 58 55

Harlev J

Åmaro ApS, Brydehøjvej 35, 8462 Harlev J 22 76 22 10

Hasselager

Fdg I/S, Pilegårdsvej 202, 8361 Hasselager 26 40 72 26

Hinnerup

El Padrino, Storegade 11, 8382 Hinnerup 86 91 14 55
Gourmetklubben Danmark , Fanøvej 10 C, 8382 Hinnerup 28 72 04 61

Holme, Højbjerg, Skåde

Allé Cafeen Pizzaria, Rosenvangs Alle 196, 8270 Højbjerg ... 86 27 34 13
Bella Napoli, Rosenvangs Alle 258, 8270 Højbjerg 86 27 69 98
Holme Pizzaria & Pub, Holme Byvej 22, 8270 Højbjerg 86 27 55 70
Skådecentrets Bodega, Stenvej 19, 8270 Højbjerg 86 27 26 84

Hornslet

Star Pizza, Tingvej 27, 8543 Hornslet 86 99 55 29

Hørning

Hotel Skanderborghus, Dyrehaven 4, 8660 Skanderborg 86 52 09 55

Lystrup

Egå Mølle Selskabslokaler, Vennemindevej 81, 8520 Lystrup 50 55 50 30
Sam's Køkken, Lystrup Centervej 85, 8520 Lystrup 86 22 00 20

Malling

Malling Bodega Rusen, Bredgade 45, 8340 Malling 86 93 32 60
Malling Kro, Stationspladsen 2, 8340 Malling 86 93 10 25
Malling Pizzeria, Ajstrupvej 1, 8340 Malling 86 93 29 79

Mørke

Cafeteriet Mic , Drosselvej 1, 8544 Mørke 86 37 75 05

Mårslet

Det Gamle Mejeri, Bedervej 101, 8320 Mårslet 86 93 71 95

Odder

Bondehuset Restaurant
Kystvejen 8, 8300 Odder 86 55 83 48
www.restaurant-bondehuset.dk
Restaurant
Bondehuset

Risskov

Beefeater Pub, Frijsenborgvej 5, 8240 Risskov 86 21 00 41
Cafe Kær ApS, Christiansgade 59, 9000 Aalborg 96 30 03 60
Fortegården Restaurant, Tirstrupvej 7, 8240 Risskov 86 17 53 55
Liberta Restorante, Frijsenborgvej 5, 8240 Risskov 86 21 78 98
McDonald's, Ravnsøvej 17, 8240 Risskov 86 17 33 66
MIB Event, Merianvej 6, 8240 Risskov 28 35 84 43
Risskov Foodhouse, Arresøvej 3, 8240 Risskov 27 18 63 40

Sabro

Restaurant Slotskroen af 1.6. 2011 ApS,
Borum Landevej 18, 8471 Sabro 24 47 47 82

Skanderborg

Restaurant Stilling Sø, Søvejen 82, 8660 Skanderborg 86 57 32 77

Tilst

McDonald's, Havkærvej 114, 8381 Tilst 86 24 80 11
Pizza Phone, Langkærvej 2 E, 8381 Tilst 86 24 77 74
Pizza Tappers Tilst, Langkærvej 20, 8381 Tilst 86 24 25 00

Tranbjerg

Tranbjerg Bodega, Kirketorvet 8, 8310 Tranbjerg J 86 29 23 96

Tranbjerg Kro
Tranbjerg Hovedgade 37,
8310 Tranbjerg J 86 29 22 33
www.tranbjerg-kro.dk
bb@tranbjerg-kro.dk
Se annonce side 206

Trige

Zen Restaurant, Randersvej 395, 8380 Trige 72 20 08 87

Viby

Cafeen, Viby Ringvej 10, 8260 Viby J 86 11 39 44
Guangzhou Kinesisk Restaurant,
Skanderborgvej 167, 8260 Viby J 86 11 36 83
Lido Pizza, Ormslevvej 230, 8260 Viby J 86 28 73 00
Madexperten (Erik Christensen),
Skanderborgvej 171, 8260 Viby J 86 14 07 22
Madexperten (Erik Christensen),
Skanderborgvej 171, 8260 Viby J 61 99 25 58
Mcdonald's Viby J, Viby Ringvej 19, 8260 Viby J 86 11 66 66

Åbyhøj

Casa Carola ApS, Jeppe Aakjærs Vej 58, 8230 Åbyhøj 87 39 01 09
Koc Kebab og Pizzaria, Silkeborgvej 224, 8230 Åbyhøj 86 15 87 77
Patrice Restaurant, Silkeborgvej 330, 8230 Åbyhøj 86 25 40 10
Pepitos, Silkeborgvej 235, 8230 Åbyhøj 86 75 38 80

Restauranter, artikler for

Malling

CR Trading, Holmskovtoften 3, 8340 Malling 86 93 15 69
scan-drink A/S, Sofienlystvej 7 C, 8340 Malling 86 93 23 00

Retshjælp

Aarhus

Din Retshjælp.Dk, Skibbyvej 23, 8220 Brabrand 51 34 13 70
Krim, Fiskergade 33, 8000 Aarhus C 70 22 22 42
Århus Retshjælp, Vester Alle 8, 8000 Aarhus C 86 19 47 00

Brabrand

Gellerupparkens Retshjælp
Dortesvej 1,
8220 Brabrand 86 25 71 35
Mandag Kl. 10.00-14.00 og 16.00-18.00
Onsdag Kl. 10.00-14.00
Torsdag Kl. 10.00-14.00 og 16.00-18.00
Ingen tidsbestilling • www.gpret.dk

Retsvæsen

Aarhus

Retten i Århus, Vester Alle 10, 8000 Aarhus C 86 12 20 77

Find **advokaten** i De Gule Sider®

Revisorer



Poul Bak Revisionsfirma I/S
Statsautoriserede revisorer
86 13 13 11
Telefax 86 13 02 63
E-mail: mail@pbrev.dk • www.pbrev.dk
Vesterbro Torv 10, Postboks 428, 8100 Aarhus C

Steen Seiersen
Egebæksvej 108
8270 Højbjerg
ss@pbrev.dk
86 27 36 46

Stig Rasmussen
Søbakken 9
8660 Skanderborg
sr@pbrev.dk
86 57 15 65

KOVSTED & SKOVGÅRD
revision | rådgivning



Statsautoriserede revisorer:
Henning Kovsted
Johnny Skovgård Rasmussen
René Ferrer Ruiz

Vestre Ringgade 61
8200 Aarhus N

mail@kovsted.dk
www.kovsted.dk

Registrerede revisorer:
Hjalmar Andersen
Henning Bang-Hansen
Ulla Hogan
Eigil Rugaard
Inga Rugaard

Revisorer:
Morten Zacho
Palle Brandenborg

Tlf. 70 22 09 99
Fax. 70 23 09 99

COMPU REVISION A/S
Banegårdsplads 2 · 8000 Aahus C
bille@compurevision.dk • Fax 86 13 80 34
www.compurevision.dk
Tlf. 86 13 88 99

rgd revision
tillid skaber vækst
statsautoriseret revisionspartnerselskab
Revision • Rådgivning • Regnskab
86 13 31 00
www.rgdrevision.dk

Aarhus

Abel & Jørgensen Registreret Revisionsanpartselskab
Store Torv 5,
8000 Aarhus C **86 12 44 66**
www.ajrevision.dk

Aros Statsaut. Revisorer,
Værkmestergade 3, 8000 Aarhus C 86 27 02 71

Bagner Revision
Finlandsgade 33,
8200 Aarhus N **86 15 77 99**
www.bagner-revision.dk

Find **diætisten** i De Gule Sider®

Bak Poul Revisionsfirma I/S
Vesterbro Torv 10,
8000 Aarhus C **86 13 13 11**
mail@pbrev.dk
Poul Bak Revisionsfirma I/S
Statsautoriserede revisorer
Se annonce denne side

BDO, Kystvejen 29, 8000 Aarhus C 89 30 78 00

Benjaminsen G Revisionsanpartsselskabet
Vestre Ringgade 150,
8000 Aarhus C **86 13 16 00**
Telefax **86 13 43 83**
revision@gb-revision.dk

Bille Peder
Banegårdspladsen 2,
8000 Aarhus C **86 13 88 99**
Registreret revisor

Brandt Statsautoriseret Revisonspartnerselskab
Katrinebjergvej 89F,
8200 Aarhus N **87 40 60 00**
Telefax **87 40 60 01**
info@brandtrevision.dk
www.brandtrevision.dk

Christensen L.B. Revisionsfirmaet,
Vestre Ringgade 150, 8000 Aarhus C 86 13 65 00

Christensen & Jørgensen Revisionsfirmaet
Strandvejen 4,
8000 Aarhus C **86 13 22 65**
Telefax **86 13 09 50**

Compu Revision A/S
Banegårdspladsen 2,
8000 Aarhus C **86 13 88 99**
www.compurevision.dk
COMPU REVISION A/S
Se annonce denne side

Deloitte, Åboulevarden 31, 8000 Aarhus C 89 41 41 41
DLBR Revision, Agro Food Park 10, 8200 Aarhus N 87 40 66 88
Dunker Preben, Vestergade 56 F, 8000 Aarhus C 86 12 03 22
Revisionsfirma Erling Fogh Statsaut. Revisor,
Frederiksgade 34, 8000 Aarhus C 86 29 57 06

Fræmohs Michael Revisionsfirma
Høegh-Guldbergs Gade 67,
8000 Aarhus C **86 18 85 00**
Registreret revisor

Hansen Steen B Revisionsfirma
Frederiksgade 34,
8000 Aarhus C **86 20 27 00**
REVISIONSFIRMA
Steen B. Hansen
Reg. Revisorer, FRR
FRR
86 20 27 00
www.steenbhansen.dk
post@steenbhansen.dk

IG Revision, Odensegade 9, 8000 Aarhus C 86 19 18 91
IG Revision, Odensegade 9, 8000 Aarhus C 86 13 91 54
J.Revision, Åbogade 36, 8200 Aarhus N 86 14 97 22

Jensen Gerner Revisionsfirmaet
Jens Baggesens Vej 90N,
8200 Aarhus N **86 12 78 88**
c/o / RSM plus
Mobil **40 13 70 82**
E-mail: gerner@jensen.mail.dk

Kjs Revision, Funch Thomsens Gade 14, 8200 Aarhus N 70 20 58 33

Kovsted & Skovgård Revision I Rådgivning
Vestre Ringgade 61,
8200 Aarhus N **70 22 09 99**
Telefax **70 23 09 99**
mail@kovsted.dk
Se annonce denne side

KPMG, Værkmestergade 25, 8000 Aarhus C 86 76 46 00
Kristensen Jørgen, Christiansgade 25, 8000 Aarhus C 86 13 12 22
Kristiansen Klaus statsautoriseret revisor,
Europaplads 2, 8000 Aarhus C 89 33 34 44
Madsen Ivan statsautoriseret revisor,
Europaplads 2, 8000 Aarhus C 89 33 34 44
Madsen Peder Frøjk, Vestergade 56 F, 8000 Aarhus C 86 12 03 22
Nielsen & Olesen Revisionsfirmaet,
Kalendervej 6, 8210 Aarhus V 86 15 36 38
Petersen Carl Erik, Vestergade 56 F, 8000 Aarhus C 86 12 03 22

REalVISION
Frederiksgade 76,
8000 Aarhus C **86 75 74 00**
www.realvision.dk

Regnskabshjælpen, Vesterport 3, 8000 Aarhus C 86 12 16 30
Revisionsinstituttet Jan Gerlach Aktieselskab,
Haslegårdsvej 27 B, 8210 Aarhus V 70 25 22 33
Rex Klein & Partnere Registreret Revisor ApS,
Vesterport 3, 8000 Aarhus C 86 18 22 21
Rex Klein & Partnere Registreret Revisor ApS,
Vesterport 3, 8000 Aarhus C 86 18 22 23

rgd revision statsautoriseret revisionspartnerselskab
Sommervej 31C,
8210 Aarhus V **86 13 31 00**
Telefax **86 12 19 70**
www.rgdrevision.dk
Se annonce denne side

Statsautoriserede revisionær,
Jens Baggesens Vej 90 A, 8200 Aarhus N 86 12 78 88
Stendahl Bendt Revisionsfirmaet, Park Alle 5, 8000 Aarhus C 86 19 52 11

Svendsen og Sørensen
Vestergade 56F,
8000 Aarhus C **86 12 03 22**
Telefax **86 12 05 24**
info@svendsen-soerensen.dk
Se annonce side

Svendsen Svend Jørgen, Vestergade 56 F, 8000 Aarhus C ... 86 12 03 22

Svenningsen Ulla Revisionsfirma
Tjørnegade 8C,
8200 Aarhus N **86 16 70 70**
revisor@ulla-svenningsen.dk
www.ulla-svenningsen.dk

Sørensen Asbjørn, Vestergade 56 F, 8000 Aarhus C 86 12 03 22
Sørensen Søren, Vestergade 56 F, 8000 Aarhus C 86 12 03 22
Thoft Jens Revisionsfirmaet,
Stadion Alle 43 A, 8000 Aarhus C 86 11 21 77
Thomsen Frank Revisionsffirmaet,
Ny Banegårdsgade 51, 8000 Aarhus C 86 18 07 44
Total Revision Århus registreret revisionsanpartsselskab,
Ølstedvej 2 B, 8200 Aarhus N 70 22 23 99
Utzon Torben Revision ApS, Vesterport 3, 8000 Aarhus C 87 30 11 00
Vogelius A/S, Marselis Boulevard 173, 8000 Aarhus C 86 20 76 20
Winther Bent Ole, Jægergårdsgade 54, 8000 Aarhus C 86 19 16 33
Aaen Bjarne Revisionsfirmaet og Co. ApS,
Runetoften 14, 8210 Aarhus V 86 24 10 06

Brabrand

Kjærsgaard Ib Revisionsfirmaet
Hovedgaden 34,
8220 Brabrand **86 26 35 50**
Telefax **86 26 35 50**
ib.kjaersgaard@mail.dk

Krabbe Henning Revisionsfirmaet,
Engdalsvej 61, 8220 Brabrand 86 26 30 99
Overgaard Bente, Brabrand Skovvej 17 A, 8220 Brabrand ... 86 25 96 97

Egå

HS Revision ApS, Tåforvej 6, 8250 Egå 86 22 86 00
Rose Peter ApS, Egå Havvej 25 C, 8250 Egå 87 43 09 99
Seiersen Revision, Skæring Strandvej 3, 8250 Egå 70 22 23 72
Sparekassen Kronjylland, Egå afdeling,
Egå Havvej 3 A, 8250 Egå 86 22 48 00

Galten

Schmidt Sørensen A, Voldbyvej 62, 8464 Galten 86 95 41 43

Hadsten

Dansk Revision Hadsten, Godkendt Revisionspartnerselskab,
Vesselbjergvej 3, 8370 Hadsten 89 12 50 70
Højbjerre Henrik Revisionsfirmaet,
Østergade 21, 8370 Hadsten 86 91 59 90
Kvist & Jensen A/S, Søndergade 34, 8370 Hadsten 86 98 34 33

Hammel

Carøe, Kvist & Jensen Statsautoriserede Revisorer A/S,
Østergade 13, 8450 Hammel 86 96 91 00
Sørensen John R Frr, Mosevej 16, 8450 Hammel 86 96 25 66

Hasselager

CC Revision, Pilegårdsvej 265, 8361 Hasselager 86 28 90 09

Hinnerup

Andersen Steen Revisionsfirma,
Storegade 11, 8382 Hinnerup 86 98 62 44
Bretlau Henrik, Teglhøjen 56, 8382 Hinnerup 86 98 50 49

Bundgaard Revision A/S
Samsøvej 16,
8382 Hinnerup **86 98 71 99**
post@bundgaard-revision.dk
www.bundgaard-revision.dk

Holme, Højbjerg, Skåde

Eskerod Poul, Arnakvej 60, 8270 Højbjerg 86 27 42 87
Revisorerne I Højbjerg, Jelshøjvænget 12, 8270 Højbjerg ... 86 27 13 00

Hornslet

Nielsen K E, Vibevej 11, 8543 Hornslet 86 19 46 66
Sand Byriel Revisionsfirmaet, Kastanievej 6, 8543 Hornslet .. 86 99 54 44

Skov Revision Registreret Revisor ApS
Byvej 2,
8543 Hornslet 86 97 50 65
Telefax 86 97 50 36
info@skov-revision.dk

Hørning

Høy Else Revisionsfirmaet ApS,
Skanderborgvej 3, 8362 Hørning 86 92 23 66
Jeppesen M, Allegade 39, 8362 Hørning 86 57 12 03

Lystrup

Hemmingsen Niels Revisionsfirmaet,
Ellebækvej 27, 8520 Lystrup 70 22 45 44
Mikkelsen Kristian Revisionsfirma,
Per Kjals Vej 31, 8520 Lystrup 86 22 30 94
Pape Consult, Skæringvej 100, 8520 Lystrup 22 84 33 77

Risskov

ALFA-Revision, Sindalsvej 46, 8240 Risskov 86 21 23 00
Bertelsen Bjarne Revisor, Solmarksvej 43, 8240 Risskov 87 30 04 07
Dupont Revision og Rådgivning Registreret Revisionsanpartsselskab, Humlevej 17, 8240 Risskov 86 17 17 60
Jensen Knud, Lystrupvej 45, 8240 Risskov 86 17 42 77
Kristiansen Ole, Kanehaven 25, 8240 Risskov 86 21 15 61
Madsen Flemming, Strandbyvej 8, 8240 Risskov 86 17 46 88
Marcussen Anders, Stationsgade 32, 8240 Risskov 86 17 76 83
Nielsen Inger, Klydevej 6, 8240 Risskov 86 17 55 18
Revision Aarhus Godkendt Revisionsaktieselskab,
Bryggervej 28, 8240 Risskov 87 43 96 00
RevisorHuset registrerede revisorer A/S,
Ravnsøvej 52, 8240 Risskov 70 25 77 10

Skanderborg

Christiansen Anders Ring Statsautoriseret revisor,
Krøyer Kielbergs Vej 3, 8660 Skanderborg 89 33 34 44

Skødstrup

revi-merco ApS, Grenåvej 739, 8541 Skødstrup 86 99 30 00

Solbjerg

Fogh Eva Revisionsfirmaet ApS,
Søvangsvej 9 B, 8355 Solbjerg 86 92 70 09

Schantz John, Revisionsfirmaet A/S
Solbjerg Hovedgade 24,
8355 Solbjerg 86 92 75 66



Tilst

Brabrand Revision, Mejløvænget 50, 8381 Tilst 86 24 24 44

Tranbjerg

Andreasen Carlo
Torvevænget 10,
8310 Tranbjerg J 86 11 27 16

Viby

Dansam Revision, Kongsgårdsvej 20, 8260 Viby J 44 25 78 00
Munk & Iversen Statsautoriserede revisorer A/S,
Skanderborgvej 201, 8260 Viby J 86 14 30 99

Revision 2 A/S
Vestre Kongevej 4,
8260 Viby J 87 44 87 44
info@revision2.dk
www.revision2.dk

Serious about numbers

Åbyhøj

Dansk Revision, Tomsagervej 2, 8230 Åbyhøj 89 36 12 12

Ernst & Young P/S
Søren Frichs Vej 38A,
8230 Åbyhøj 86 15 99 44
ey.aarhus@dk.ey.com
www.ey.com/dk

Holdt Revision statsautoriseret revisor ApS,
Søren Frichs Vej 38 K, 8230 Åbyhøj 70 22 26 03
Holst Regnskabs- Og Konsulentservice,
Tousvej 101, 8230 Åbyhøj 86 25 60 00
Kipp Revision I/S, Egsagervej 12, 8230 Åbyhøj 86 25 22 11
KM Revision, Søren Frichs Vej 52, 8230 Åbyhøj 87 44 03 66
Langfeldt Mikkelsen Revisionsfirmaet,
Elkjærvej 26, 8230 Åbyhøj 86 25 23 33
Laage Nielsen Jørn, Elkjærvej 26, 8230 Åbyhøj 86 25 05 66

Mathiasen Georg Revisionsfirmaet I/S
Vølundsvej 6,
8230 Åbyhøj 86 15 75 99

Registrerede Revisorer FRR

www.rgm-rev.dk

Project Consult/Leif Raun, Roarsvej 12, 8230 Åbyhøj 86 15 86 44

Regnskabsvirksomheden Schaumburg / Bendtsen
Klamsagervej 19B,
8230 Åbyhøj 86 20 13 36
mail@rvsb.dk
www.rvsb.dk

Rideudstyr

Brabrand

Ryttergårdens Rideudstyr, Selkærvej 12, 8220 Brabrand 86 92 92 18

Hasselager

Horze Shop Århus, Ved Milepælen 2 A, 8361 Hasselager 86 12 12 20
Sadelmager Din, Ved Milepælen 2 A, 8361 Hasselager 86 18 49 47

Malling

Askhims Horse Herbs, Østergårdsvej 192, 8340 Malling 40 16 76 22

Sabro

Hestens Helse, Fårupvej 81, 8471 Sabro 86 24 23 49

Ridning

Aarhus

Bk Aarhus, Ivar Huitfeldts Gade 74, 8200 Aarhus N 27 28 29 57
Bk Aarhus, Ivar Huitfeldts Gade 74, 8200 Aarhus N 27 28 29 57
Christensen Torben Galoptræner,
Observatorievejen 2, 8000 Aarhus C 23 46 46 78
Galoptræner Ann-Charlotte Nielsen,
Observatorievejen 2, 8000 Aarhus C 48 41 05 79
Rh Sportsdanserforening,
Dronning Margrethes Vej 1, 8200 Aarhus N 20 13 40 04

Brabrand

Brabrand Idrætsforening Fodbold Afd,
Dalgårdsvej 15, 8220 Brabrand 86 26 11 22

Årslevgårdens Rideforening
Silkeborgvej 765,
8220 Brabrand 27 32 54 33
www.aarf.dk

Egå

Www.Barokridning.Dk, Møllerupvej 24, 8410 Rønde 20 97 89 99

Galten

Helledige Islanske Heste, Helledigevej 8, 8464 Galten 25 21 79 33
Lipo´s Islændercenter, Præstemarken 1, 8464 Galten 86 95 45 06

Hammel

Midtjydsk Rideklub, Vadstedvej 110, 8450 Hammel 40 28 64 42
Stald Falbe I/S, Bundgårdsvej 45, 8450 Hammel 22 24 32 73

Hinnerup

Favrskov Taekwondo Klub,
Skovsangervej 43, 8382 Hinnerup 86 98 89 92
Tinning Foldby Jagtforening, Søndergade 9, 8382 Hinnerup . 86 91 13 74

Hornslet

Rosenholm Ridecenter (Rene Lyngø),
Amaliegårdvej 54, 8543 Hornslet 21 20 62 11

Hørning

Hørning Pony Rideskole, Blegindvej 33, 8362 Hørning 86 92 25 41
Stübbengård Rideskole, Dørupvej 2, 8362 Hørning 86 57 13 00

Lystrup

Skaarupgaard Ridecenter, Skårupgårdvej 103, 8520 Lystrup . 86 22 62 22

Malling

Malling Rideskole, Tisetvej 138, 8340 Malling 86 93 33 44

Mørke

L D Dressage, Kærvej 1, 8544 Mørke 31 77 03 36

Mårslet

Dansk Ride Forbund - Uddannelseskonsulenten,
Bedervej 101, 8320 Mårslet 86 93 72 88
Dansk Varmblod, Vilhelmsborg Alle 1, 8320 Mårslet 87 47 54 00
Jensen Lars Kjærgård, Bedervej 140, 8320 Mårslet 86 29 43 10
Skåde Ridecenter, Hørretvej 175 A, 8320 Mårslet 86 27 10 10
Skåde Rideklub, Hørretvej 175 A, 8320 Mårslet 86 27 11 23
Stenege Ridecenter, Hørretvej 156, 8320 Mårslet 86 27 33 66
Vilhelmsborg det nationale Hestesportscenter,
Bedervej 101, 8320 Mårslet 86 93 72 45
Århus Rideklub, Bedervej 101, 8320 Mårslet 86 93 82 20

Sabro

Sabro Rideklub, Grønvej 110, 8471 Sabro 86 24 11 33

Skødstrup

Vosnæs Gods, Vosnæsvej 9, 8541 Skødstrup 86 99 11 29

Trige

Spørring Rideskole , Haraldsmarkvej 6, 8380 Trige 30 60 28 88

Viby

Hansen Børge, Damagervej 8, 8260 Viby J 86 11 28 30

Rolfing

Aarhus

Rolfing Lisbeth Voetmann, Store Torv 10, 8000 Aarhus C 86 12 12 53

Rosenterapeuter

Aarhus

Anlois - Klinik for terapeutisk massage
Haslehøjvej 14,
8210 Aarhus V 24 24 92 23

Rosenmetoden:
Et terapeutisk arbejde der bygger på sammenhængen mellem åndedræt, muskelspændinger og følelser

Mørke

Atatis , Kløvevej 5, 8544 Mørke 61 28 34 44

Rullegræs

Hammel

Danturf Rullegræs, Byagervej 40, 8450 Hammel 20 85 70 11

Rustbeskyttelse

Holme, Højbjerg, Skåde

Østergaard Chr. A/S, Slet Parkvej 2, 8270 Højbjerg 87 37 55 55

Risskov

Rydberg & Søn Autocenter A/S
Arresøvej 19,
8240 Risskov 86 17 64 11
Telefax 86 17 62 76
www.rydbergogsoen.dk

Rustfri stålvarer

Aarhus

Gusø Staal A/S, Robert Fultons Vej 14, 8200 Aarhus N 86 10 91 33

Galten

Jensen Hans Engineering, Østergårdsvej 23, 8464 Galten ... 86 94 33 88

Holme, Højbjerg, Skåde

Elektra-Elektropol A/S, Niels Foghs Vej 1, 8270 Højbjerg 86 29 99 11

Hornslet

Lassens Rustfri v/Kim Lassen, Ravnhøjvej 21, 8543 Hornslet 86 16 69 71
Varo Process Equipment A/S, Tingvej 34, 8543 Hornslet 86 43 53 00

Lystrup

Lystrup Rustfri Stål ApS, Stenhøj 5, 8520 Lystrup 86 22 14 11

Viby

Unitstaal A/S, Rudolfgårdsvej 13, 8260 Viby J 87 38 20 80

Rustfrit stål

Brabrand

Ferro-Teknik ApS, Grimhøjvej 10, 8220 Brabrand 86 26 16 55

Hasselager

J.J. Stål A/S, Stormosevej 6, 8361 Hasselager 86 28 12 77

Sporup

Bækmann K, Farrevej 111, 8472 Sporup 86 96 81 82

Viby

SinoScan, Irisvej 1, 8260 Viby J 86 11 85 33

Rutebiler

Holme, Højbjerg, Skåde

X bus, John F. Kennedys Plads 1 R, 9000 Aalborg 98 90 09 00

Tilst

Svidt A/S, Borumvej 39, 8381 Tilst 86 24 14 44

Rygeafvænning

Lystrup

Kvit Rygning, Lille Elstedvej 15, 8520 Lystrup 21 73 40 91

Røntgenapparater

Hasselager

Nordisk Røntgen Teknik A/S,
Birkegårdsvej 16, 8361 Hasselager 86 28 35 00

Holme, Højbjerg, Skåde

Valsø X-Ray, Axel Kiers Vej 28, 8270 Højbjerg 40 15 25 87

Rådgivningscentre

Aarhus

AgroTech A/S Institut for Jordbrugs- og FødevareInnovation, Hvidkærvej 29, 5250 Odense SV 87 43 84 00
AgroTech A/S Institut for Jordbrugs- og FødevareInnovation, Højbakkegård Alle 21, 2630 Taastrup 87 43 84 10
AgroTech A/S Institut for Jordbrugs- og FødevareInnovation, Udkærsvej 15, 8200 Aarhus N 87 43 84 10
BME Composite ApS, Mejlgade 39, 8000 Aarhus C 86 19 19 60
Børn, Unge & Sorg, Banegårdspladsen 10, 8000 Aarhus C ... 86 95 43 00
Børne- og Ungerådet
Rådhuset 0, 8000 Aarhus C 89 40 48 64
Børnetelefonen, Aarhus Kommune
Rådhuspladsen 2, 8000 Aarhus C 89 40 52 79
Børns Voksenvenner Århus, Grønnegade 80, 8000 Aarhus C . 86 18 22 78
Dansk Misbrugsbehandling Kolding ApS,
Mazantigade 5, 6000 Kolding 70 10 03 03
EU-rådgivningskontor
Rådhuset 0, 8000 Aarhus C 89 40 21 95
Familierådgivningen
Valdemarsgade 18, 8000 Aarhus C 89 40 67 01
Grønlandske Hus i Århus, Det,
Dalgas Avenue 52, 8000 Aarhus C 86 11 02 88
Hjerneskadecentret
P.P.Ørums Gade 11, 8000 Aarhus C 89 38 40 40
Information & Rådgivning Center Vedr. Alternativ Kræftbehandling, Østboulevarden 11 B, 8000 Aarhus C 86 20 88 88
Institut for Kommunikation og Handicap Teknologi i Praksis,
P.P.Ørums Gade 9, 8000 Aarhus C 78 47 96 00
Institut for Kommunikation og Handicap Børn Aarhus,
P.P.Ørums Gade 9, 8000 Aarhus C 78 47 94 00
IOGT-Husets Pårørende Rådgivning
Skt.Pauls Gade 5,
8000 Aarhus C 86 12 12 56
Joan Søstrene, Klosterport 5, 8000 Aarhus C 40 30 42 12
Jobvækst ApS, Nørre Alle 70 C, 8000 Aarhus C 70 26 66 20
Lyholm Consult , Holmstrupgårdvej 100, 8210 Aarhus V 86 24 79 38
Oplysningscenter Om Den 3 Verden,
Klosterport 4 C, 8000 Aarhus C 86 12 20 78

Reden KFUK's Sociale Arbejde
Spanien 61A,
8000 Aarhus C 86 18 96 44
aarhus@reden.dk
Mobil 20 15 68 78

Småbørnscentret, Rehabiliteringsparken,M,
P.P.Ørums Gade 9, 8000 Aarhus C 78 74 93 00
TUBA Århus, Frederiksgade 75, 8000 Aarhus C 86 11 88 90
Videncentret for Landbrug,
Agro Food Park 15, 8200 Aarhus N 87 40 50 00

Brabrand

Familiekontor Vest
Gudrunsvej 78, 8220 Brabrand 51 57 63 76
Vuggestedet (Aarhus Kommune)
Abildgade 78, 8200 Aarhus N 86 26 58 44

Egå

Retten Til Liv, Cedervej 1, 8464 Galten 48 39 48 48

Galten

Make It Happen, Brombærvænget 2, 8464 Galten 31 31 31 00

Hadsten

Class Company, Ågade 97, 8370 Hadsten 87 61 01 23

Rubrikken fortsættes

Rådgivningscentre

Mårslet
Explainit , Nymarks Alle 222 A, 8320 Mårslet 22 12 12 69

Risskov
Mørch Karlo - Psykologisk Konsultation, Flintebakken 214, 8240 Risskov 27 23 51 42
SIND´s Pårørenderådgivning, Skovagervej 2, 8240 Risskov . 86 12 48 22

Skødstrup
Socialraadgivning.Com , Grenåvej 797 E, 8541 Skødstrup 28 86 12 82

Tilst
Åben Anonym Familierådgivning, Langkærvej 2 G, 8381 Tilst 80 33 10 44

Åbyhøj
Baglandet I Århus, Silkeborgvej 259, 8230 Åbyhøj 86 12 50 33

Uden for område
Dansk Misbrugsbehandling København ApS, H.C. Andersens Boulevard 37, 1553 København V 70 10 03 03

Samtaleanlæg

Hasselager
Faci A/S, Alstrup Alle 9, 8361 Hasselager 86 28 00 77

Tranbjerg
Faci A/S, Sønderbro 17, 8310 Tranbjerg J 86 29 70 77

Sandblæsning

Viby
Blucher Glas, Stensagervej 5, 8260 Viby J 86 14 77 77

Sange og taler

Holme, Højbjerg, Skåde
Christensen Bente, Pottemagertoften 11, 8270 Højbjerg 86 29 75 21
Lundkvist J J og H Lundkvist, Holmevej 159, 8270 Højbjerg .. 86 27 77 85

Sangere

Aarhus
Trøjborgkoret, Skejbytoften 150, 8200 Aarhus N 50 57 89 26

Sangundervisning

Aarhus
Thodberg Bodil Statsprøvet Musikpædagog, Vestervang 3, 8000 Aarhus C 86 12 43 95
Vokalværkstedet, Ryesgade 7 B, 8000 Aarhus C 23 28 87 11

Sanitetsartikler

Hasselager
Hansgrohe A/S, Jegstrupvej 6, 8361 Hasselager 86 28 74 00

Savværker

Galten
Herskind Savværk ApS, Lyngballevej 15, 8464 Galten 86 95 40 03

Sabro
Rold Skov Savværk Aktieselskabet, Viborgvej 930, 8471 Sabro 99 40 40 60

Scener og tribuner

Viby
Dansk Mobilscene A/S, Viby Ringvej 5, 8260 Viby J 70 22 70 85

Sejl- og presenningsdug

Aarhus
Ullman Sails Denmark ApS, Hjortholmsvej 2 A, 8000 Aarhus C 29 42 05 79

Selskabslokaler


ÅRHUS SMUKKESTE FESTLOKALER
86 29 22 33
www.tranbjerg-kro.dk
bb@tranbjerg-kro.dk
TRANBJERG KRO
Tranbjerg Hovedgade 37, 8310 Tranbjerg
kun 7 km fra Aarhus C

Aarhus
Gyngen-Café/Restaurant/Scene , Mejlgade 53, 8000 Aarhus C 86 19 22 55
Scandic Hotel Plaza Århus, Banegårdspladsen 14, 8000 Aarhus C 87 32 01 00

Hasselager
Hasselagerhus Selskabslokaler, Hasselager Stationsvej 17, 8361 Hasselager 86 28 02 00

Hjortshøj
Smedeskovbakkens Selskabslokaler, Smedebakken 8, 8530 Hjortshøj 86 22 14 89

Hornslet

Hornslet Gæstgivergård
Banevej 3,
8543 Hornslet 86 97 50 99
Telefax 86 97 50 99
Mobil 40 58 58 97

Hornslet Gæstgivergård, Banevej 3, 8543 Hornslet 86 97 50 99

Tilst
Rex Catering, Tilst Østervej 2, 8381 Tilst 86 24 24 24

Tranbjerg

Tranbjerg Kro
Tranbjerg Hovedgade 37,
8310 Tranbjerg J 86 29 22 33
www.tranbjerg-kro.dk
bb@tranbjerg-kro.dk
Se annonce denne side

Seminarier

Aarhus
Pædagoguddannelsen Peter Sabroe - VIA University College, Peter Sabroes Gade 14, 8000 Aarhus C 87 55 34 00

Risskov
Via University College, Skejbyvej 15, 8240 Risskov 87 55 00 00
VIA University College, Pædagoguddannelsen, Skejbyvej 29, 8240 Risskov 87 55 35 00

Skanderborg
Steiner Rudolf Pædagogseminariet, Grønnedalsvej 14, 8660 Skanderborg 86 13 71 55

Senge og sengeudstyr

Aarhus
Det Hvide Hus, M.P.Bruuns Gade 34, 8000 Aarhus C 86 13 37 37

Farstrup Comfort Center A/S
Silkeborgvej 39,
8000 Aarhus C 86 13 35 88
info@farstrup-comfort.dk
www.farstrup-comfort.dk

Jysk A/S Silkeborgvej, Silkeborgvej 45, 8000 Aarhus C 45 86 85 77
Sengespecialisten Hasle A/S, Vintervej 5, 8210 Aarhus V 43 33 12 22

Brabrand
Jysk A/S Headoffice, Sødalsparken 18, 8220 Brabrand 89 39 75 00

Egå
Jysk A/S Egå, Åmarksvej 28, 8250 Egå 45 86 85 77
SengeSpecialisten Egå A/S, Gåseagervej 10, 8250 Egå 43 33 12 22

Tilst
Jysk A/S Tilst, Århus, Anelystparken 1, 8381 Tilst 45 86 85 77

Viby
Jysk A/S Viby, Øllegårdsvej 2, 8260 Viby J 45 86 85 77

Åbyhøj
Sengestudiet, Klamsagervej 29, 8230 Åbyhøj 87 52 55 56
Sengestudiet, Klamsagervej 27, 8230 Åbyhøj 87 61 61 41

Serigrafi

Hadsten
JMJ Serigrafi og Tampontryk, Lyngåvej 63, 8370 Hadsten ... 86 91 50 25

Lystrup
Lystrup Tekstiltryk ApS, Fabriksvej 5, 8544 Mørke 86 22 88 33

Malling
Juhl A/S, Sofienlystvej 21, 8340 Malling 86 93 13 33

Risskov
Schrøder Grafisk ApS, Sindalsvej 44, 8240 Risskov 86 21 02 44

Viby
Clama, Kaj Munks Vej 64, 8260 Viby J 86 14 59 01

Sexologer

Aarhus
Sexologisk Rådgivning (Anne Lundsgaard Meelsen), Vestre Strandalle 56, 8240 Risskov 25 53 42 43
Sexologisk Samtaleterapi (Trine Maria Aarestrup Byrresen), Østergade 1, 8000 Aarhus C 29 62 23 99

Brabrand
Sexologiaarhus, Pallisvej 20, 8220 Brabrand 23 24 78 83

Hammel
Knudsen Per Holm Psykoterapeut & Sexolog, Tommesensvej 2, 8450 Hammel 86 96 20 03

Holme, Højbjerg, Skåde
Sexologisk Praksis , Solbrinken 22, 8270 Højbjerg 86 72 56 06

Sexshops

Aarhus
Butik Paradis Det Erotiskecenter For Par, Banegårdsgade 9, 8000 Aarhus C 36 94 96 17
Eroworld, Nørregade 38, 8000 Aarhus C 86 18 25 33
Lust ApS, Vestergade 7, 8000 Aarhus C 86 13 30 22
Nielsen A, Paradisgade 11, 8000 Aarhus C 86 13 27 86
Videohuset, Søndre Ringgade 63, 8000 Aarhus C 86 11 63 44

Sikkerhedsmateriel

Aarhus
Sikkerhedsbutikken, Silkeborgvej 19 A, 8000 Aarhus C 51 51 67 97

Sikkerhedsrådgivning

Aarhus
Accor Sikring & Alarm ApS, Sjællandsgade 62 F, 8000 Aarhus C 87 50 81 00

Hinnerup
Sikom Sikker Danmark A/S, Samsøvej 17, 8382 Hinnerup 87 64 05 24

Skødstrup
Sikkerhus ApS, Engskovtoften 17, 8541 Skødstrup 22 94 25 21

Skadedyrsbekæmpelse

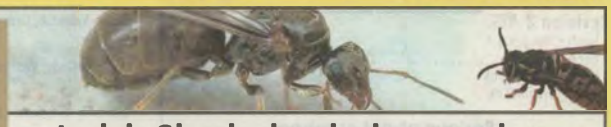
- 20 års erfaring
- Konkurrencedygtige priser
- Miljøvenlige produkter
- Sikring af levnedsmiddelvirksomhed
- Garanti for kvalitet og hurtig udrykning

Jydsk Skadedyrsbekæmpelse
- **Skadedyr**: Rotter - Mus, Husmår - Muldvarpe
- **Fugle**: Duer
- **Krybende insekter**: Kakerlakker - Borebiller, Lopper - Myrer, Væggelus - Husbukke
- **Flyvende insekter**: Hvepse/gedehamse - Humlebier, Murbier - Møl

Århus afdeling - Tlf. 70 88 92 35 - www.j-sb.dk

Aarhus
DDC, Marktoften 24, 8464 Galten 86 95 49 42

DPC Skadedyrsbekæmpelse A/S
Gudenåvej 20,
8920 Randers NV 70 11 22 22
DPC www.dpcskadedyr.dk

ECS Eurocargo Services A/S, Tongavej 19, 8000 Aarhus C ... 86 20 82 20
Mortalin, Lægårdsvej 5 B, 8520 Lystrup 87 43 04 77

Rottebekæmpelse
Rådhuspladsen 2, 8000 Aarhus C 89 40 49 34

Egå
Rentokil Initial A/S, Stavneagervej 10, 8250 Egå 70 10 33 40

Galten

Jydsk Skadedyrsbekæmpelse
Højgårdsvej 14,
8464 Galten 70 88 92 35
Se annonce denne side

Hadsten
DPC Skadedyrsbekæmpelse A/S, Søndergade 26, 8370 Hadsten 70 11 22 22

Hasselager
Trap Company A/S, Alstrup Alle 11, 8361 Hasselager 45 50 59 00

Holme, Højbjerg, Skåde
Greentraponline A/S, Katterhøjvej 63, 8270 Højbjerg 70 22 75 22

Skibsagenter

Aarhus
Dasena Agencies A/S, Balticagade 15, 8000 Aarhus C 86 19 22 66
Elgaard Shipping Carl, Mindet 4, 8000 Aarhus C 86 12 16 44
Jensen Chr. Shipping A/S, Havnegade 4, 8000 Aarhus C 33 74 75 76
Rasmus Christensen I/S, Nordhavnsgade 12, 8000 Aarhus C 86 13 05 22
Samskip A/S, Oceanvej 13, 8000 Aarhus C 46 98 46 98

Skibsbefragtning

Egå
Dansk Offshore Transport ApS, Strandrylevej 15, 8250 Egå .. 86 74 00 96

Skibsbyggerier

Aarhus
Euroflex Marine, Balticagade 14, 8000 Aarhus C 65 97 76 60

Skibselektronik

Hasselager
Reson A/S, Jegstrupvej 54, 8361 Hasselager 86 28 82 44
Hinnerup
Marimatech A/S, Samsøvej 31, 8382 Hinnerup 86 91 22 55
Viby
Hughes Kelvin A/S, Rudolfgårdsvej 9, 8260 Viby J 86 11 28 88
Uden for område
Pentagon Electric, Slotsparken 22, 8410 Rønde 86 22 30 53

Skibsinventar og -udstyr

Aarhus
Maritim Consult, Holmstrupgårdvej 104, 8210 Aarhus V 87 45 11 22

Skibsmæglere

Aarhus
Bay Shipping A/S, Mindet 4, 8000 Aarhus C 86 18 30 00
Petersen Johannes A/S, Kystvejen 39, 8000 Aarhus C 86 12 26 88
Transocean Shipping Agency A/S, Østhavnsvej 11, 8000 Aarhus C 86 12 15 00

Skibsreparation

Aarhus
Cargo Service A/S, Europaplads 16, 8000 Aarhus C 87 30 82 40

Skilte og skiltefabrikker

KOMBI SKILTE A/S
AV2... AUto~reklamer
Lev. Stat, Amt, Kommune & Private
- Trappe- / opgangstavler
- Kontor / Butik
- Pyloner
- Gravering
- Facadeskilte
- Oversigtsplaner
- Byggepladsskilte
- Galgeskilte / Vejtavler
- Bildekorationer
- Solfilm
- Banner
- Streamers
- Stor-formatprint
- Serigrafi
- Bandereklame
- Specialopgaver
- Facadebogstaver

TOTALLEVERANDØR AF SKILTELØSNINGER OG FOLIER M.V.
KOMBI SKILTE A/S 86 78 41 33
AV2... AUto~reklamer
P.O. Pedersens Vej 27, 8200 Aarhus N · Fax 86 78 43 77
www.kombiskilte.dk · skilte@kombiskilte.dk

Aarhus

A-Z Skilte + Solfilm
Staghøjvej 27, 8210 Aarhus V 86 15 22 16
a-z@stofanet.dk
Autosolfilm • Skilte • Skiltning • Solfilm
40 15 15 16

deCrone, Skejbyvej 498, 8200 Aarhus N 86 78 54 44

HL Skilte
Rosenvangs Alle 195A, 8270 Højbjerg 86 27 76 60

Kombi-Skilte A/S
P.O.Pedersens Vej 27, 8200 Aarhus N 86 78 41 33
Se annonce denne side

Poul Gade/Skilte As, Skejbyvej 498, 8200 Aarhus N 86 78 41 88

Brabrand
Britt Skilte V/ Britt Jensen, Hoffmannsvej 3, 8220 Brabrand . 86 26 03 26
Hubert Skilte, Ørvadsvej 178, 8220 Brabrand 86 11 01 11
Mac Inhouse ApS, Skovbakkevej 4, 8220 Brabrand 70 25 72 22

Egå
Elite Skilte ApS, Øster Kringelvej 27 A, 8250 Egå 86 22 70 77
Jysk Neon Plan, Øster Kringelvej 25, 8250 Egå 86 22 40 00

Hadsten
4ma Skilte A/S, Toftegårdsvej 6, 8370 Hadsten 70 22 36 48
4ma Skilte A/S, Toftegårdsvej 6, 8370 Hadsten 86 98 36 48

Harlev J
Alu-Danica, Lilleringvej 36 B, 8462 Harlev J 86 94 10 01
Butterfly Skilte, Silkeborgvej 765 A, 8220 Brabrand 28 77 68 11

Hasselager
Harboe Skilte A/S, Alstrup Alle 1, 8361 Hasselager 87 33 30 00

Hinnerup
LB Skilte, Skanderborgvej 194 A, 8382 Hinnerup 86 98 79 87

Holme, Højbjerg, Skåde
XL Grafik & Print ApS, Søren Nymarks Vej 21, 8270 Højbjerg 86 25 02 00

Hornslet
Aros Skilte A/S, Kaløvej 7, 8543 Hornslet 86 74 14 55
Norddjurs Skilte A/S, Kaløvej 7, 8543 Hornslet 86 74 14 55
Syddjurs Skilte A/S, Kaløvej 7, 8543 Hornslet 86 74 14 55

Lystrup
Ara Metal Skilte ApS, Møgelbakken 3, 8520 Lystrup 86 74 22 68
Jupiter Skilte ApS, Marøgelhøj 17, 8520 Lystrup 70 23 50 23

Tilst
Havkrog Skilte, Kronborgvej 3, 8381 Tilst 70 25 63 00

Viby
CG Design, Rudolfgårdsvej 19, 8260 Viby J 70 20 00 34

Hubert Skilte Design ApS
Gunnar Clausens Vej 16, 8260 Viby J 86 28 96 11
post@hubertskilte.dk
www.hubertskilte.dk

LK Metalbyg A/S, Gunnar Clausens Vej 26, 8260 Viby J 86 28 94 08

Skindbeklædning

Aarhus
Schmelling Design, Frederiksgade 71, 8000 Aarhus C 86 13 45 85

Solbjerg
Dinesen Skind, Lystenlund 9, 8355 Solbjerg 87 94 94 00

Sko en gros

Aarhus
Mbt Danmark A/S, Rådhuspladsen 3, 8000 Aarhus C 86 25 50 22
Shoe The Bear ApS, Vestergade 49 B, 8000 Aarhus C 22 84 59 10

Egå
BB-Trading Egå ApS, Kringelvej 24, 8250 Egå 86 22 85 00
Buschkids, Toftevej 10, 8250 Egå 86 17 14 00

Harlev J
Hengst Scandinavia, Gammel Stillingvej 427, 8462 Harlev J . 86 94 24 99

Skødstrup
Nielsen Henning V. Agenturer, Grenåvej 627 A, 8541 Skødstrup 86 99 06 00

Uden for område
Lacrosse Europe Aps, Niels Ebbesens Vej 19, 1911 Frederiksberg C 70 26 15 00

Skohandlere

Aarhus
Bianco Footwear, Maren Smeds Gyde 5, 8000 Aarhus C 86 19 91 44
Carla F, Ryesgade 35, 8000 Aarhus C 87 48 35 86
Carla F, Volden 21, 8000 Aarhus C 86 13 35 86
Deichmann-Sko Nr. 01, M.P.Bruuns Gade 25, 8000 Aarhus C 86 94 80 36
d.n.a., M.P.Bruuns Gade 25, 8000 Aarhus C 86 19 10 64
Ecco, Ryesgade 32 A, 8000 Aarhus C 86 76 16 06
Feet me, Søndergade 16, 8000 Aarhus C 86 12 66 67
Feet Me, Søndergade 16, 8000 Aarhus C 86 12 66 67
Foot Locker Denmark ApS, M.P.Bruuns Gade 25, 8000 Aarhus C 86 17 56 20
Friis & Company Shop, Volden 24, 8000 Aarhus C 86 13 02 57
Hallum Shoes ApS, Vestergade 6 A, 8000 Aarhus C 88 16 18 88

holst sko
Ryesgade 14 ..... 86 12 91 11
holst
Specialist i store og små sko-størrelser
Ryesgade 14 • Tlf. 86 12 91 11

Hønsefødder ApS, Badstuegade 10, 8000 Aarhus C 86 13 32 43
Hørlyck Sko, Vestergade 7, 8000 Aarhus C 86 19 73 44
Kenza ApS, Badstuegade 21, 8000 Aarhus C 86 13 04 92
Lloyd Århus, Vestergade 6 A, 8000 Aarhus C 86 20 18 88
Maibom Eurowalk, Finlandsgade, 8200 Aarhus N 86 78 63 88
Mbt A/S Danmark, Rådhuspladsen 3, 8000 Aarhus C 86 25 50 22
Om, Volden 18, 8000 Aarhus C 86 18 05 72
Paw Sko, Søndergade 53, 8000 Aarhus C 86 12 65 62
Ph Sko ApS, Søndergade 42, 8000 Aarhus C 86 19 08 90
Picasso Sko, Frederiksgade 46, 8000 Aarhus C 86 19 00 40
Trøjborg Sko, Tordenskjoldsgade 2, 8200 Aarhus N 86 16 75 61
Uglehandel, Vestre Ringgade 70, 8000 Aarhus C 86 19 46 58

Xanthippe
Guldsmedgade 38, 8000 Aarhus C 86 18 27 44
www.xanthippesko.dk

Brabrand
Maibom Eurowalk, Gudrunsvej, 8220 Brabrand 86 25 13 99
Skoringen, Gudrunsvej 7, 8220 Brabrand 86 19 24 22

Hadsten
TOPS Mette Sko, Nørregade 9, 8370 Hadsten 86 98 11 60

Hinnerup
Hinnerup Sko Boutique, Jernbanegade 1, 8382 Hinnerup 24 40 98 84

Holme, Højbjerg, Skåde
netskobutik.dk, Kridthøjvej 4, 8270 Højbjerg 86 27 45 27
Zjoos, Kridthøjvej 4, 8270 Højbjerg 62 26 43 00

Hornslet
Skobox, Tingvej 8 A, 8543 Hornslet 86 99 53 99

Risskov
ottoline sko & accessories, Nordre Strandvej 41 A, 8240 Risskov 86 17 99 18

Sabro
Line Valentin ApS, Rødkærvej 11, 8471 Sabro 25 30 39 66

Viby
TOPS Maibom Sko, Viby Ringvej 11, 8260 Viby J 86 14 10 45

Skolemateriel

Aarhus
GeGe Forlag, Dybbølgade 9, 8000 Aarhus C 86 19 01 19

Brabrand
Indidacto A/S, Louisevej 40, 8220 Brabrand 86 11 86 11

Egå
Forlaget Gonge, Gåseagervej 12 C, 8250 Egå 86 22 20 33

Find **håndværkeren** i De Gule Sider®

Skoler

Underrubrik:
- Folkeskoler
- Frie og private grundskoler
- Kommunale ungdomsskoler
- Skolefritidsordning
- Specialskoler for børn og unge
- Specialskoler for voksne

Folkeskoler

Aarhus
Center-10 - Århus High School, Høgevej 25, 8210 Aarhus V 87 13 92 10
Ellekærskolen, Jernaldervej 5, 8210 Aarhus V 87 13 93 00
Ellekærskolen, Sundhedsplejerske, Jernaldervej 5, 8210 Aarhus V 87 13 93 20
Ellekærskolen, Tandklinikken, Jernaldervej 5, 8210 Aarhus V 87 13 59 22
Fjordsgades Skole, Tandklinikken, N.J.Fjords Gade 2, 8000 Aarhus C 87 13 86 47
Frydenlundskolen, Høgevej 25, 8210 Aarhus V 86 16 88 88
Frydenlundskolen, Tandklinikken, Høgevej 25, 8210 Aarhus V 86 16 20 67
Hasle Skole, Herredsvej 15, 8210 Aarhus V 87 13 94 10
Hasle Skole, Herredsvej 15, 8210 Aarhus V 87 13 94 10
Hasle Skole, Sundhedsplejerske, Herredsvej 15, 8210 Aarhus V 87 13 94 51
Hasle Skole, Tandklinikken, Herredsvej 15, 8210 Aarhus V 87 13 59 25
Katrinebjergskolen, Katrinebjergvej 60, 8200 Aarhus N 87 13 93 33
Katrinebjergskolen, Sundhedsplejerske, Katrinebjergvej 60, 8200 Aarhus N 87 13 93 45
Katrinebjergskolens Tandklinikken, Islandsgade 2, 8200 Aarhus N 87 13 59 23
Lisbjergskolen, Lisbjergvej 15, 8200 Aarhus N 87 13 58 55
Lisbjergskolen, Sundhedsplejerske, Lisbjergvej 15, 8200 Aarhus N 87 13 58 09
Lisbjergskolen, Tandklinikken, Lisbjergvej 15, 8200 Aarhus N 87 13 59 41
Læssøesgades Skole, Læssøesgade 24, 8000 Aarhus C 87 13 61 25
Læssøesgades Skole, Sundhedsplejerske, Læssøesgade 24, 8000 Aarhus C 87 13 61 49
Læssøesgades Skole, Tandklinikken, Læssøesgade 24, 8000 Aarhus C 87 13 59 03
Møllevangskolen, Møllevangs Alle 20, 8210 Aarhus V 87 13 60 60
Møllevangskolen, Sundhedsplejerske, Møllevangs Alle 20, 8210 Aarhus V 87 13 60 78
Møllevangskolen, Tandklinikken, Fuglebakkevej 1, 8210 Aarhus V 87 13 59 44
N. J. Fjordsgades Skole, N.J.Fjords Gade 2, 8000 Aarhus C 87 13 86 30
N. J. Fjordsgades Skole, Sundhedsplejerske, N.J.Fjords Gade 2, 8000 Aarhus C 87 13 86 46
Samsøgades Skole, Ny Munkegade 17, 8000 Aarhus C 87 13 88 77
Samsøgades Skole, Sundhedsplejerske, Ny Munkegade 17, 8000 Aarhus C 86 13 68 83
Sankt Annagades Skole, Skt.Anna Gade 38, 8000 Aarhus C .. 86 13 46 66
Skolen i Nørre Allé, CSV-Aarhus, Nørregade 31, 8000 Aarhus C 86 20 79 79
Skovvangskolen, Sundhedsplejerske, Skovvangsvej 150, 8200 Aarhus N 87 13 62 15
Skovvangskolen, Tandklinikken, Aldersrovej 49, 8200 Aarhus N 87 13 59 05
Skovvangskolen, Skovvangsvej 150, 8200 Aarhus N 87 13 62 00
Vorrevangskolen, Vorregårds Alle 109, 8200 Aarhus N 87 13 98 10
Vorrevangskolen, Sundhedsplejerske, Vorregårds Alle 109, 8200 Aarhus N 87 13 98 25
Vorrevangskolen, Tandklinikken, Vorregårds Alle 109, 8200 Aarhus N 87 13 59 34

Beder
Beder Skole, Skoleparken 6, 8330 Beder 86 93 93 93
Beder Skole, Sundhedsplejerske, Skoleparken 6, 8330 Beder 86 93 62 18
Beder Skole, Tandklinikken, Skoleparken 6, 8330 Beder 87 13 59 01

Brabrand
Engdalskolen, Hovedgaden 5, 8220 Brabrand 87 13 86 00
Engdalskolen, Sundhedsplejerske, Hovedgaden 5, 8220 Brabrand 87 13 86 17
Engdalskolen, Tandklinikken, Engdalsvej 31, 8220 Brabrand 87 13 59 45
Nordgårdskolen, Sigridsvej 46, 8220 Brabrand 86 25 70 22
Nordgårdsskolen, B og U-læge og sundhedsplejerske, Sigridsvej 46, 8220 Brabrand 86 25 48 98
Nordgårdsskolen, Tandklinikken, Sigridsvej 46, 8220 Brabrand 86 25 52 73
Sødalskolen, Louisevej 29, 8220 Brabrand 87 13 97 70
Sødalskolen, Sundhedsplejerske, Louisevej 29, 8220 Brabrand 87 13 97 92
Sødalskolen, Tandklinikken, Louisevej 29, 8220 Brabrand 87 13 59 33
Tovshøjskolen, Janesvej 2, 8220 Brabrand 87 13 90 50
Tovshøjskolen, Dentalteknik & Røntgenafdeling, Janesvej 2, 8220 Brabrand 86 25 87 27
Tovshøjskolen, OR-afdeling, Janesvej 2, 8220 Brabrand 87 13 90 47
Tovshøjskolen, Sundhedsplejerske, Janesvej 2, 8220 Brabrand 87 13 90 72
Tovshøjskolen, Tandklinikken, Janesvej 2, 8220 Brabrand 87 13 59 14

Egå
Skæring Skole, Skæring Skolevej 200, 8250 Egå 87 13 96 00
Skæring Skole, Sundhedsplejerske, Skæring Skolevej 200, 8250 Egå 87 13 96 31
Skæring Skole, Tandklinikken, Skæring Skolevej 200, 8250 Egå 87 13 59 29

Rubrikken fortsættes

Skoler : Folkeskoler

Sølystskolen
Egå Havvej 5, 8250 Egå 87 13 64 00
Sølystskolen, Sundhedsplejerske
Egå Havvej 5, 8250 Egå 87 13 64 00
Sølystskolen, Tandklinikken
Egå Havvej 5, 8250 Egå 87 13 59 40

Galten

Center 10, Skråvejen 1, 8464 Galten 86 94 68 86
Gyvelhøjskolen
Røddikvej 20, 8464 Galten 86 94 43 33
Herskindskolen
Ladingvej 16, 8464 Galten 87 94 32 50
Stjærskolen
Stjærvej 100, 8464 Galten 87 94 26 00

Hadsten

Bavnehøjskolen, Skovvangsvej 20, 8370 Hadsten 89 64 47 00
Hadbjerg Skole, Bavnehøjvej 135, 8370 Hadsten 87 61 48 00
Voldum Skoles SFO, Voldum-Rud Vej 40, 8370 Hadsten 89 46 11 01

Hammel

Bifrost Skovvangsskolen Skolefritidsordning,
Minervavej 5, 8450 Hammel 89 64 36 70
Skovvangsskolen, Minervavej 5, 8450 Hammel 89 64 36 50
Søndervangskolen, Søndervangsvej 3, 8450 Hammel 89 64 36 00
10. Klasse Center, Nørreport 3, 8450 Hammel 86 96 19 24

Harlev J

Næshøjskolen
Gammel Stillingvej 424, 8462 Harlev J 87 13 96 80
Næshøjskolen, Sundhedsplejerske
Gammel Stillingvej 424, 8462 Harlev J 87 13 97 09
Næshøjskolen, Tandklinikken
Gammel Stillingvej 424, 8462 Harlev J 87 13 59 31

Hasselager

Hasselager Skole
Koltvej 15, 8361 Hasselager 87 13 61 60
Hasselager Skole, Sundhedsplejerske
Koltvej 15, 8361 Hasselager 87 13 61 85
Hasselager Skole, Tandklinikken
Koltvej 15, 8361 Hasselager 87 13 59 04
Kolt Skole
Kolt Østervej 45, 8361 Hasselager 87 13 63 50
Kolt Skole, Sundhedsplejerske
Kolt Østervej 45, 8361 Hasselager 87 13 63 50
Kolt Skole, Tandklinikken
Kolt Østervej 45, 8361 Hasselager 87 13 59 09

Hinnerup

Korsholm Skole, Damsbrovej 63, 8382 Hinnerup 89 64 58 00
Præstemarkskolen, Kvottrupvej 9, 8382 Hinnerup 89 64 57 00
Rønbækskolen, Ådalsvej 100, 8382 Hinnerup 89 64 56 00
Viavoldborg, Gammelager 6, 8382 Hinnerup 75 57 12 69

Hjortshøj

Hårup Skole
Delfivej 1, 8530 Hjortshøj 87 13 92 30
Hårup Skole, Sundhedsplejerske
Delfivej 1, 8530 Hjortshøj 23 74 18 24
Hårup Skole, Tandklinikken
Delfivej 1, 8530 Hjortshøj 87 13 59 21
Virupskolen
Virupvej 75, 8530 Hjortshøj 87 13 99 30
Virupskolen, Sundhedsplejerske
Virupvej 75, 8530 Hjortshøj 87 13 99 46
Virupskolen, Tandklinikken
Virupvej 71, 8530 Hjortshøj 87 13 59 37

Holme, Højbjerg, Skåde

Holme Skole
Mølleskovvej 11, 8270 Højbjerg 87 13 87 00
Holme Skole, Sundhedsplejerske
Mølleskovvej 11, 8270 Højbjerg 87 13 87 31
Holme Skole, Tandklinikken
Mølleskovvej 11, 8270 Højbjerg 87 13 87 30
Kragelundskolen
Parkvej 18, 8270 Højbjerg 87 13 64 64
Kragelundskolen, Sundhedsplejerske
Parkvej 18, 8270 Højbjerg 87 13 64 75
Kragelundskolen, Tandklinikken
Parkvej 18, 8270 Højbjerg 87 13 59 11
Rundhøjskolen
Holmevej 200, 8270 Højbjerg 87 13 85 50
Rundhøjskolen, Sundhedsplejerske
Holmevej 200, 8270 Højbjerg 87 13 85 76
Rundhøjskolen, Tandklinikken
Holmevej 200, 8270 Højbjerg 87 13 85 77
Skåde Skole
Mantziusvej 5, 8270 Højbjerg 87 13 91 20
Skåde Skole, Sundhedsplejerske
Mantziusvej 5, 8270 Højbjerg 87 13 91 30
Skåde Skole, Tandklinikken
Mantziusvej 5, 8270 Højbjerg 87 13 59 20

Hornslet

Hornslet Skole
Ballesvej 6, 8543 Hornslet 87 53 57 00

Hørning

Bakkeskolen
Skolevej 2, 8362 Hørning 87 94 27 77
Højboskolen
Toftevej 53, 8362 Hørning 87 94 22 88

Lystrup

Elev Skole
Høvej 10, 8520 Lystrup 87 13 63 44
Elev Skole, Sundhedsplejerske
Høvej 10, 8520 Lystrup 51 57 51 59
Elev Skole, Tandklinikken
Høvej 10, 8520 Lystrup 87 13 59 27
Elsted Skole
Elsted Skolevej 6, 8520 Lystrup 87 13 87 87
Elsted Skole, Sundhedsplejerske
Elsted Skolevej 6, 8520 Lystrup 87 13 87 92
Elsted Skole, Tandklinikken
Elsted Skolevej 6, 8520 Lystrup 87 13 87 70
Lystrup Skole
Lystrupvej 256, 8520 Lystrup 87 13 95 00
Lystrup Skole, Sundhedsplejerske
Lystrupvej 256, 8520 Lystrup 87 13 95 27
Lystrup Skole, Tandklinikken
Lystrupvej 256, 8520 Lystrup 87 13 59 27

Malling

Malling Skole
Lundshøjgårdsvej 19, 8340 Malling 87 13 86 86
Malling Skole, Sundhedsplejerske
Lundshøjgårdsvej 19, 8340 Malling 87 13 86 96
Malling Skole, Tandklinikken
Lundshøjgårdsvej 19, 8340 Malling 87 13 86 97

Mørke

Mørke Skole
Kirkevej 13, 8544 Mørke 87 53 56 60
Ådalsskolen
Ådalen 2, 8544 Mørke 87 53 57 50

Mårslet

Mårslet Skole
Testrupvej 4, 8320 Mårslet 87 13 96 40
Mårslet Skole, Sundhedsplejerske
Testrupvej 4, 8320 Mårslet 87 13 96 40
Mårslet Skole, Tandklinikken
Testrupvej 4, 8320 Mårslet 87 13 59 30

Odder

Gylling Skole
Gylling Skolegade 13, 8300 Odder 87 80 38 10
Vestermarkskolen
Vennelundsvej 95, 8300 Odder 87 80 34 84
Ørting-Falling Skole
Persievej 2, 8300 Odder 87 80 38 20

Risskov

Jellebakkeskolen
Jellebakken 17, 8240 Risskov 87 13 85 00
Jellebakkeskolen, Sundhedsplejerske
Jellebakken 17, 8240 Risskov 87 13 85 14
Jellebakkeskolen, Tandklinikken
Jellebakken 17, 8240 Risskov 87 13 85 10
Risskov Skole
Vestre Strandalle 97, 8240 Risskov 87 13 90 90
Risskov Skole, Sundhedsplejerske
Vestre Strandalle 97, 8240 Risskov 87 13 91 17
Risskov Skole, Tandklinikken
Vestre Strandalle 97, 8240 Risskov 89 40 38 60
Strandskolen
Nellikevej 1, 8240 Risskov 87 13 88 00
Strandskolen, Sundhedsplejerske
Nellikevej 1, 8240 Risskov 87 13 88 31
Strandskolen, Tandklinikken
Nellikevej 1, 8240 Risskov 87 13 59 39
Vejlby Skole
Vikærsvej 36, 8240 Risskov 87 13 90 11
Vejlby Skole, Sundhedsplejerske
Vikærsvej 36, 8240 Risskov 87 13 90 29
Vejlby Skole, Tandklinikken
Hvidkildevej 2, 8240 Risskov 87 13 59 13

Sabro

Sabro-Korsvejskolen
Sabro Skolevej 4, 8471 Sabro 87 13 97 20
Sabro-Korsvejskolen, Sundhedsplejerske
Sabro Skolevej 4, 8471 Sabro 87 13 97 33
Sabro-Korsvejskolen, Tandklinikken
Sabro Skolevej 4, 8471 Sabro 87 13 59 32

Skødstrup

Kaløvigskolen
Sanatorievej 38, 8541 Skødstrup 86 99 10 47
Kaløvigskolen, Sundhedsplejerske
Sanatorievej 38, 8541 Skødstrup 86 99 10 47
Kaløvigskolen, Tandklinikken
Sanatorievej 38, 8541 Skødstrup 87 13 59 29
Skødstrup Skole
Rosenbakken 4, 8541 Skødstrup 87 13 98 50
Skødstrup Skole, Sundhedsplejerske
Rosenbakken 4, 8541 Skødstrup 87 13 98 79
Skødstrup Skole, Tandklinikken
Rosenbakken 2, 8541 Skødstrup 87 13 59 35

Solbjerg

Solbjergskolen
Kærgårdsvej 4, 8355 Solbjerg 87 13 60 90
Solbjergskolen, Sundhedsplejerske
Kærgårdsvej 4, 8355 Solbjerg 87 13 61 03
Solbjergskolen, Tandklinikken
Kærgårdsvej 4, 8355 Solbjerg 87 13 59 02

Tilst

Skjoldhøjskolen
Skjoldhøjvej 11, 8381 Tilst 87 13 62 35
Skjoldhøjskolen, Sundhedsplejerske
Skjoldhøjvej 9, 8381 Tilst 87 13 62 60
Skjoldhøjskolen, Tandklinikken
Skjoldhøjvej 11, 8381 Tilst 87 13 59 06
Tilst Skole
Tåstumvænget 8, 8381 Tilst 89 40 93 70
Tilst Skole, Sundhedsplejerske
Tåstumvænget 8, 8381 Tilst 86 24 28 62
Tilst Skole, Tandklinikken
Tåstumvænget 8, 8381 Tilst 87 13 59 42

Tranbjerg

Grønløkkeskolen
Grønløkke Alle 9, 8310 Tranbjerg J 87 13 94 55
Grønløkkeskolen, Sundhedsplejerske
Grønløkke Alle 9, 8310 Tranbjerg J 87 13 94 73
Grønløkkeskolen, Tandklinikken
Grønløkke Alle 9, 8310 Tranbjerg J 87 13 59 26
Tranbjerg Skole
Kirketorvet 24, 8310 Tranbjerg J 87 13 87 40
Tranbjerg Skole, Sundhedsplejerske
Kirketorvet 22, 8310 Tranbjerg J 87 13 87 61
Tranbjerg Skole, Tandklinikken
Kirketorvet 24, 8310 Tranbjerg J 87 13 87 62
Tranbjerg Skole, Tandregulering
Kirketorvet 20, 8310 Tranbjerg J 86 29 26 77

Trige

Bakkegårdskolen
Bjørnshøjvej 1, 8380 Trige 87 13 63 00
Bakkegårdskolen, lærerværelset
Bjørnshøjvej 1, 8380 Trige 87 13 63 17
Bakkegårdskolen, Sundhedsplejerske
Bjørnshøjvej 1, 8380 Trige 87 13 63 29
Bakkegårdskolen, Tandklinikken
Bjørnshøjvej 1, 8380 Trige 87 13 59 08

Viby

Højvangskolen
Klokkeskovvej 1, 8260 Viby J 87 13 93 63
Højvangskolen, Sundhedsplejerske
Klokkeskovvej 1, 8260 Viby J 87 13 93 83
Højvangskolen, Tandklinikken
Klokkeskovvej 1, 8260 Viby J 87 13 59 24
Langagerskolen, Bøgeskov Høvej 10, 8260 Viby J 86 28 73 55
Langagerskolen, Sundhedsplejerske
Bøgeskov Høvej 10, 8260 Viby J 29 20 42 71
Rosenvangskolen
Rosenvangs Alle 49, 8260 Viby J 87 13 95 40
Rosenvangskolen, Sundhedsplejerske
Rosenvangs Alle 49, 8260 Viby J 86 14 84 34
Rosenvangskolen, Tandklinikken
Rosenvangs Alle 49, 8260 Viby J 87 13 59 28
Stensagerskolen, Sundhedsplejerske,
Stensagervej 11, 8260 Viby J 87 33 13 07
Stensagerskolen, Tandklinikken,
Stensagervej 11, 8260 Viby J 87 33 13 10
Søndervangskolen
Søndervangs Alle 40, 8260 Viby J 87 13 62 70
Søndervangskolen, Sundhedsplejerske
Søndervangs Alle 40, 8260 Viby J 87 13 62 87
Søndervangskolen, Tandklinikken
Søndervangs Alle 40, 8260 Viby J 87 13 59 07
Vestergårdskolen
Nordbyvej 25, 8260 Viby J 87 13 99 00
Vestergårdskolen, Sundhedsplejerske
Nordbyvej 25, 8260 Viby J 87 13 98 91
Vestergårdskolen, Tandklinikken
Nordbyvej 25, 8260 Viby J 87 13 59 36
Viby Skole
Kirkevej 2, 8260 Viby J 87 13 91 60
Viby Skole, Sundhedsplejerske
Kirkevej 2, 8260 Viby J 87 13 91 88
Viby Skole, Tandklinikken
Kirkevej 2, 8260 Viby J 87 13 91 87

Åbyhøj

Gammelgaardskolen
Carit Etlars Vej 31, 8230 Åbyhøj 89 40 96 96
Gammelgårdskolen, Sundhedsplejerske
Carit Etlars Vej 31, 8230 Åbyhøj 89 40 96 70
Gammelgårdskolen, Tandklinikken
Carit Etlars Vej 31, 8230 Åbyhøj 89 40 96 71
Åby Skole
Åbyvej 80, 8230 Åbyhøj 87 13 99 99
Åby Skole, Sundhedsplejerske
Åbyvej 80, 8230 Åbyhøj 97 13 99 77
Åby Skole, Tandklinikken
Åbyvej 80, 8230 Åbyhøj 87 13 59 38

Frie og private grundskoler

Forældreskolen i Århus
Marselis Boulevard 17
8000 Aarhus C

Børnehaveklasse samt 1.-9. klasse

86 14 21 22
admin@foraeldreskolen.dk
www.foraeldreskolen.dk

Skolens Kontor	86 14 21 22
Lærerværelset	87 38 23 10
Skolefritidsordningen	87 38 23 14
Fax	86 11 43 28

Aarhus

Dalgas Skolen Lille Skole for Voksne,
Dalgas Avenue 12, 8000 Aarhus C 86 12 48 40
Elise Smiths Skole, Ny Munkegade 13, 8000 Aarhus C 86 12 25 77

Forældreskolen i Århus
Marselis Boulevard 17,
8000 Aarhus C 86 14 21 22

Forældreskolen i Århus
Børnehaveklasse samt 1.-9. klasse
86 14 21 22
admin@foraeldreskolen.dk
www.foraeldreskolen.dk

Se annonce denne side

Kochs N. skole, Skt.Johannes Alle 4, 8000 Aarhus C 87 32 19 99
Moderne Kulturelle Skole Den,
Runetoften 20, 8210 Aarhus V 87 48 98 66

Rudolf Steiner-Skolen i Århus
Strandvejen 102,
8000 Aarhus C 86 14 09 00
kontor@sydskolen.dk
www.sydskolen.dk

Skt Knuds Skole, Ryesgade 24, 8000 Aarhus C 86 13 75 11

Brabrand

Lykkeskolen, Edwin Rahrs Vej 32, 8220 Brabrand 86 75 51 75

Galten

Galten Friskole, Skjørringvej 25, 8464 Galten 86 94 30 73

Hammel

Regnbueskolen, Vadstedvej 101, 8450 Hammel 86 96 51 11

Hinnerup

Friskolen I Hinnerup I/S, Damsbrovej 11, 8382 Hinnerup 86 91 13 01

Risskov

Børnenes Friskole
Næringen 98,
8240 Risskov 86 10 95 45
Lærerværelse 86 78 31 80
Fritidsordning 22 92 93 71
www.boernenesfriskole.dk

Jakobskolen, Næringen 100, 8240 Risskov 86 78 30 55

Viby

Aarhus Friskole Kontoret, Søholmvej 13, 8260 Viby J 86 28 33 54
Århus Privatskole, Vestre Kongevej 10, 8260 Viby J 86 14 91 86

Kommunale ungdomsskoler

Aarhus

Ellekær, Ungdomsskolen
Jernaldervej 5, 8210 Aarhus V 51 57 57 14
Frydenlundskolen Ungdomsskolen
Høgevej 25, 8210 Aarhus V 86 16 48 08
HU-heltidsundervisning
Skt.Anna Gade 38, 8000 Aarhus C 86 13 42 99
Katrinebjerg/Lisbjerg, Ungdomsskolen
Katrinebjergvej 60, 8200 Aarhus N 29 20 80 51
Lisbjergskolen Ungdomsskolen
Lisbjergvej 13, 8200 Aarhus N 87 13 58 18
Læssøegades Skole Ungdomsskolen
Læssøesgade 24, 8000 Aarhus C 86 19 12 83
Møllevangskolen Ungdomsskolen
Møllevangs Alle 20, 8210 Aarhus V 86 15 82 57
Samsøgades Skole Ungdomsskolen
Ny Munkegade 17, 8000 Aarhus C 86 12 35 02
Sct. Annagade, HU og Flexskolen
Skt.Anna Gade 38, 8000 Aarhus C 86 13 42 99
Skovvang/Vorrevang, Ungdomsskolen
Skovvangsvej 150, 8200 Aarhus N 86 16 75 44
Ungdomsskole Aarhus Distrikt Centrum
Skt.Anna Gade 38, 8000 Aarhus C 86 13 42 99
Vorrevangskolen Ungdomsskolen
Vorregårds Alle 109, 8200 Aarhus N 86 16 75 44
Aarhus Ungdomsskole Vandtårnet
Randersvej 137, 8200 Aarhus N 87 39 16 00

Beder

Beder Skole Ungdomsskole
Skoleparken 6, 8330 Beder 86 93 75 21

Brabrand

Engdal Ungdomsklub
Hovedgaden 5, 8220 Brabrand 29 20 87 78
Engdal, Ungdomsskolen
Hovedgaden 5, 8220 Brabrand 51 57 57 20
Klubben i Tovshøj, Ungdomsklubben
Janesvej 2, 8220 Brabrand 86 75 98 18
Sødal, Ungdomsskolen
Louisevej 29, 8220 Brabrand 51 57 57 19
Tovshøjskolen Ungdomsskolen
Janesvej 2, 8220 Brabrand 21 26 66 88
Ungdomsskoleklubben Ungdomsskolen
Hovedgaden 5, 8220 Brabrand 86 26 07 84

Egå

Skæring Skole Ungdomsskolen
Skæring Skolevej 200, 8250 Egå 86 74 11 81
Sølyst, Klub
Egå Havvej 5, 8250 Egå 87 13 64 30

Galten

Skanderborg Ungdomsskole Galten Afdeling
Skolevej 23B, 8464 Galten 86 94 50 71

Hammel

A-klassen Klintholm, Minervavej 5, 8450 Hammel 86 96 12 38

Harlev J

Næshøjskolen Ungdomsskolen
Stillingvej 424, 8462 Harlev J 87 48 27 26

Hasselager

Hasselager, Ungdomsskolen
Koltvej 17, 8361 Hasselager 29 20 87 71

Hinnerup

Ungdomsskolen Favrskov, Skovvej 12 B, 8382 Hinnerup 89 64 58 60

Hjortshøj

Hjortshøj, Klubben
Virupvej 75, 8530 Hjortshøj 86 22 64 25
Hårup-Elev, Ungdomsskolen
Delfinvej 1, 8530 Hjortshøj 22 14 90 56

Holme, Højbjerg, Skåde

Fritids og Ungdomsskolen Område 10
Mølleskovvej 13, 8270 Højbjerg 87 13 87 36
Holme, Ungdomsskole
Mølleskovvej 11, 8270 Højbjerg 86 27 02 45
Højbjerg Skåde Åbne Ungdomsskoleklub
Parkvej 18, 8270 Højbjerg 51 57 57 10
Rundhøj, Ungdomsskolen
Holmevej 200, 8270 Højbjerg 51 57 57 09
Skåde, Ungdomsskolen
Mantziusvej 5, 8270 Højbjerg 86 72 55 50

Hornslet

Syddjurs Ungdomsskole
Rosenholmvej 1, 8543 Hornslet 87 53 57 60

Lystrup

Elsted, Ungdomsskolen
Elstedvej 6, 8520 Lystrup 51 57 65 32
Lystrup, Ungdomsskolen
Lystrupvej 256, 8520 Lystrup 51 57 65 32

Malling

Malling Skole Ungdomsskolen
Lundshøjgårdsvej 19, 8340 Malling 86 93 19 14

Mårslet

Mårslet Skole ungdomsskole
Testrupvej 4, 8320 Mårslet 86 29 40 88

Risskov

Jellebakkeskolen, Ungdomsskolen
Jellebakken 17, 8240 Risskov 27 29 43 07
Riskov, Ungdomsskolen
Vestre Strandalle 97, 8240 Risskov 86 17 73 76
Strandskolen, Ungdomsskolen
Nellikevej 1, 8240 Risskov 50 71 48 25
Vejlby Skole, Ungdomsskolen
Vikærsvej 36, 8240 Risskov 29 20 37 05

Sabro

Sabro-Korsvej, Ungdomsskolen
Sabro Skolevej 4, 8471 Sabro 51 15 54 59

Skødstrup

Skødstrup Skole Ungdomsskolen
Rosenbakken 4, 8541 Skødstrup 86 99 17 88

Tilst

Skjoldhøjskolen Ungdomsskolen
Skjoldhøjvej 11, 8381 Tilst 86 24 23 11
Tilst Skole Ungdomsskolen
Tåstumvænget 8, 8381 Tilst 89 40 93 51
Tilst Ungdomsklub TUK, Tåstumvænget 8, 8381 Tilst 86 24 14 79

Tranbjerg

Grønløkkeskolen, Ungdomsskolen
Grønløkke Alle 9, 8310 Tranbjerg J 21 44 40 10
Tranbjerg, Ungdomsskolen
Kirketorvet 22, 8310 Tranbjerg J 21 44 40 10

Viby

Højvang, Ungdomsskolen
Klokkeskovvej 1, 8260 Viby J 29 20 87 73
Rosenvang, Ungdomsskolen
Rosenvangs Alle 49, 8260 Viby J 86 14 06 13
Stensagerskolen Ungdomsskolen,
Stensagervej 9, 8260 Viby J 86 25 00 79
Søndervang, Ungdomsskolen
Søndervangs Alle 40, 8260 Viby J 86 29 10 98
Ungdomsskole, Aarhus, Distrikt Syd
Søndervangs Alle 40, 8260 Viby J 86 29 10 98
Vestergård, Ungdomsskolen
Nordbyvej 25, 8260 Viby J 20 26 59 47
Viby, Ungdomsskolen
Kirkevej 2, 8260 Viby J 86 14 16 62

Åbyhøj

Gammelgård-Åby, Ungdomsskolen
Carit Etlars Vej 31, 8230 Åbyhøj 51 57 57 16
Åby Skole Ungdomsskolen
Åbyvej 80, 8230 Åbyhøj 86 15 78 44

Skolefritidsordning

Aarhus

Ellekærskolen, Skolefritidsordning
Jernaldervej 5, 8210 Aarhus V 87 13 92 90
Frydenlundskolen, SFO
Høgevej 25, 8210 Aarhus V 86 10 29 18
Hasle Skole, SFO
Herredsvej 15, 8210 Aarhus V 87 13 94 30
Katrinebjergskolen, Skolefritidsordning
Katrinebjergvej 60, 8200 Aarhus N 87 13 93 55
Lisbjergskolen, Skolefritidsordning 0-2. Klasse
Lisbjergvej 15, 8200 Aarhus N 87 13 58 29
Lisbjergskolen, Skolefritidsordning 3-4. Klasse
Lisbjergvej 15, 8200 Aarhus N 87 13 58 33
Læssøegades Skole, Skolefritidsordning - Skrænten
Læssøesgade 24, 8000 Aarhus C 86 14 78 17
Læssøegades Skole, Skolefritidsordning - Solsikkehuse
Læssøesgade 24, 8000 Aarhus C 86 14 78 17
Møllevangskolen, Skolefritidsordning
Møllevangs Alle 20, 8210 Aarhus V 87 13 60 81
N. J. Fjordsgades Skole, SFO-leder
N.J.Fjords Gade 2, 8000 Aarhus C 87 13 86 35
N. J. Fjordsgades Skole, Skolefritidsordning
N.J.Fjords Gade 2, 8000 Aarhus C 87 13 86 35
Samsøgades Skole, Skolefritidsordning
Ny Munkegade 17, 8000 Aarhus C 87 13 88 99
Vorrevangskolen, Skolefritidsordning
Vorregårds Alle 109, 8200 Aarhus N 87 13 98 33

Beder

Beder Skole, Skolefritidsordning
Skoleparken 6, 8330 Beder 86 93 93 60

Brabrand

Engdalskolen, Skolefritidsordning
Hovedgaden 5, 8220 Brabrand 87 13 86 10
Nordgårdsskolen, SFO
Sigridsvej 46, 8220 Brabrand 86 25 06 22
Sødalskolen, Skolefritidsordning - Fyrtøjet
Louisevej 37, 8220 Brabrand 86 25 51 66
Sødalskolen, Skolefritidsordning - Søfolket
Louisevej 29, 8220 Brabrand 87 13 97 96
Tovhøjskole, SFO
Janesvej 2, 8220 Brabrand 86 75 50 66

Egå

Skæring Skole, Skolefritidsordning
Skæring Skolevej 200, 8250 Egå 87 13 96 30
Sølystskolen, Skolefritidsordning
Egå Havvej 5, 8250 Egå 87 13 64 05

Galten

Gyvelhøjskolens SFO
Røddikvej 20, 8464 Galten 87 94 32 00
Herskindskolens SFO Kometen
Ladingvej 16, 8464 Galten 87 54 68 28

Hadsten

Hadbjerg Skole SFO, Bavnehøjvej 137, 8370 Hadsten 87 61 48 08
Skolefritidsordningen Bavnehøjskolen,
Skovvangsvej 20, 8370 Hadsten 89 64 47 10
Skolefritidsordningen ved Hadsten Skole,
Hadbjergvej 12, 8370 Hadsten 86 98 22 40

Hammel

Bifrost Skovvangsskolen Skolefritidsordning,
Minervavej 5, 8450 Hammel 86 96 13 89
Bølgen, Søndervangsskolen,
Søndervangsvej 3, 8450 Hammel 89 64 36 23

Harlev J

Næshøjskolen, Skolefritidsordning
Gammel Stillingvej 424, 8462 Harlev J 86 76 28 40

Hasselager

Hasselager Skole, Skolefritidsordning
Koltvej 15, 8361 Hasselager 87 13 61 78
Kolt Skole, Skolefritidsordning - Borgen
Kolt Østervej 45, 8361 Hasselager 87 13 63 67
Kolt Skole, Skolefritidsordning - Højen
Kolt Østervej 45, 8361 Hasselager 86 28 51 55

Hinnerup

Junglen, SFO ved Rønbækskolen,
Ådalsvej 100, 8382 Hinnerup 87 62 56 00
Korsholm Skoles SFO, Damsbrovej 63, 8382 Hinnerup 89 64 58 20
Præstemark, SFO ved Præstemarkskolen,
Kvottrupvej 9, 8382 Hinnerup 89 64 57 09

Hjortshøj

Hårup Skole, Skolefritidsordning
Delfinvej 1, 8530 Hjortshøj 87 13 92 37
Virupskolen, Skolefritidsordning
Virupvej 75, 8530 Hjortshøj 87 13 99 40

Holme, Højbjerg, Skåde

Holme Skole, Skolefritidsordning
Mølleskovvej 11, 8270 Højbjerg 87 13 87 00
Kragelundskolen, Skolefritidsordning
Parkvej 18, 8270 Højbjerg 87 13 64 60
Rundhøjskolen, Skolefritidsordning - Bakken
Holmevej 200, 8270 Højbjerg 86 27 26 64
Rundhøjskolen, Skolefritidsordning - Dalen
Holmevej 200, 8270 Højbjerg 87 13 84 86
Skåde Skole, Skolefritidsordning
Mantziusvej 5, 8270 Højbjerg 87 13 91 50

Lystrup

Elev Skole, Skolefritidsordning
Højvej 10, 8520 Lystrup 87 13 63 40
Elsted skole, Skolefritidsordning
Elsted Skolevej 6, 8520 Lystrup 87 13 87 97
Lystrup Skole, Skolefritidsordning
Lystrupvej 256, 8520 Lystrup 87 13 95 06

Malling

Malling Skole, Skolefritidsordning
Lundshøjgårdsvej 19, 8340 Malling 87 13 86 86

Mørke

Solgården SFO, Mosevej 9, 8544 Mørke 86 37 77 80

Mårslet

Mårslet Skole, Skolefritidsordning
Testrupvej 4, 8320 Mårslet 87 13 96 40

Risskov

Jellebakkeskolen, Skolefritidsordning
Jellebakken 17, 8240 Risskov 87 13 85 20
Risskov Skole SFO afd. F
Vestre Strandalle 97, 8240 Risskov 87 13 90 90
Strandskolen, Skolefritidsordning
Nellikevej 1, 8240 Risskov 87 13 88 20
Vejlby Skole, Skolefritidsordning
Vikærsvej 36, 8240 Risskov 87 13 90 25

Sabro

Sabro-Korsvejskolen, Skolefritidsordning - Mellemgården
Sabro Skolevej 4, 8471 Sabro 87 13 97 47
Sabro-korsvejskolen, Skolefritidsordning - Nordgården
Sabro Skolevej 4, 8471 Sabro 87 13 97 41
Sabro-Korsvejskolen, Skolefritidsordning - Sydgården
Sabro Skolevej 2, 8471 Sabro 87 13 97 44

Skødstrup

Skødstrup Skoles, Skolefritidsordning
Rosenbakken 4, 8541 Skødstrup 87 13 98 50

Solbjerg

Solbjergskolen, Skolefritidsordning
Kærgårdsvej 4, 8355 Solbjerg 87 13 61 15
Solbjergskolen, Skolefritidsordning - Omega
Kærgårdsvej 4, 8355 Solbjerg 87 13 83 27

Tilst

Skjoldhøjskolen, Skolefritidsordning
Skjoldhøjvej 9, 8381 Tilst 87 13 62 53
Tilst Skole, Skolefritidsordning
Tåstumvænget 8, 8381 Tilst 89 40 93 80

Tranbjerg

Grønløkkeskolen, Skolefritidsordning - Firekløveren
Grønløkke Alle 9, 8310 Tranbjerg J 87 13 94 82
Grønløkkeskolen, Skolefritidsordning - Vulkanen
Grønløkke Alle 9, 8310 Tranbjerg J 87 13 94 57
Tranbjerg Skole, Skolefritidsordning - Grenen
Kirketorvet 22, 8310 Tranbjerg J 87 13 87 54
Tranbjerg Skole, Skolefritidsordning - Kvisten
Kirketorvet 22, 8310 Tranbjerg J 86 29 32 52
Tranbjerg Skole, Skolefritidsordning - Stammen
Kirketorvet 22, 8310 Tranbjerg J 87 13 87 53

Trige

Bakkegårdskolen, Skolefritidsordning
Bjørnshøjvej 1, 8380 Trige 87 13 63 09

Viby

Højvangskolen, Skolefritidsordning
Klokkeskovvej 1, 8260 Viby J 87 13 93 90
Langagerskolen, Skolefritidsordning
Bøgeskov Høvej 10, 8260 Viby J 86 28 73 55
Rosenvangskolen, Skolefritidsordningen
Rosenvangs Alle 49, 8260 Viby J 87 13 95 70
Stensagerskolen, Skolefritidsordning,
Stensagervej 11, 8260 Viby J 87 33 13 70
Søndervangskolen, Skolefritidsordning
Søndervangs Alle 40, 8260 Viby J 87 47 24 10
Vestergårdskolen, Skolefritidsordning
Nordbyvej 25, 8260 Viby J 87 13 99 20
Viby Skole, Skolefritidsordning
Kirkevej 2, 8260 Viby J 87 13 91 70

Åbyhøj

Gammelgårdskolen, Skolefritidsordning
Carit Etlars Vej 31, 8230 Åbyhøj 89 40 96 61
Åby skole, Skolefritidsordning
Åbyvej 80, 8230 Åbyhøj 87 13 99 98

Specialskoler for børn og unge

Aarhus

Århus Billed- og Medieskole, Vester Alle 15, 8000 Aarhus C 62 20 22 23

Galten

Skovbyskolen
Skråvejen 1, 8464 Galten 86 94 45 66

Mårslet

Kunstexperimentariet.dk, Visbjerg Hegn 142, 8320 Mårslet 26 20 32 24

Viby

Læringsstil I Dansk (Lea Mortensen),
Birkedalsvej 11, 8260 Viby J 26 96 70 33
Stensagerskolen, Stensagervej 11, 8260 Viby J 87 33 13 70

Specialskoler for voksne

Aarhus

Alléskolen
Toldbodgade 5, 8000 Aarhus C 86 13 68 07
Lyngåskolen
Graham Bells Vej 1, 8200 Aarhus N 87 13 25 00
Rønsbøl og Co, Store Torv 9, 8000 Aarhus C 86 19 49 88
10. Midt, UIC, Enkeltfagscenteret
Kroghsgade 3, 8000 Aarhus C 87 13 92 10

Mårslet

Bauning Bent, Langballevej 168, 8320 Mårslet 86 29 06 49

Viby

Handi - K@, Engtoften 7, 8260 Viby J 86 11 37 77

Find vej med mobilen på **mobil.dgs.dk**

Skomagere

Aarhus

Mister Minit Services Adm A/S,
Værkmestergade 25, 8000 Aarhus C 87 41 91 04
Mister Minit, Storcenter Nord,
Finlandsgade 17, 8200 Aarhus N 86 10 47 11

Skomageren
Tordenskjoldsgade 77,
8200 Aarhus N **86 16 84 28**

SKOMAGEREN
v/Tommi B. Petersen

Åbningstider:
Mand.: 9.30-17.30 • Tirsd.-torsd.: 13-17.30
Fred.: 9.30-15

Skomagerhuset, Paradisgade 12, 8000 Aarhus C 86 19 53 83

Egå

KE Skomageri (Kim Damgaard Enemark),
Egå Havvej 2, 8250 Egå 41 66 48 43

Hasselager

AB Ortopædisk Skomageri ApS
Hasselager Stationsvej 2,
8361 Hasselager **86 28 01 52**
Telefax **86 28 01 53**
ab@abskomageri.dk

www.abskomageri.dk

Holme, Højbjerg, Skåde

Jakobsen P, Rosenvangs Alle 224, 8270 Højbjerg 86 27 15 74

Åbyhøj

Ortopædisk Håndskomageri Åbyhøj ApS
Silkeborgvej 235,
8230 Åbyhøj **86 15 21 77**



ORTOPÆDISK HÅNDSKOMAGERI ÅBYHØJ ApS

SILKEBORGVEJ 235 - 8230 ÅBYHØJ

86 15 21 77

Skorstene

Hadsten

Vento Nordic A/S, Over Hadstenvej 58, 8370 Hadsten 87 73 60 70

Skorstensfejere

Brabrand

Asmussen Ole Ecklon , Rørdrumvej 5, 8220 Brabrand 87 38 04 19

Hammel

Dahl Nielsen René, skorstensfejermester,
Italiensvej 14, 8450 Hammel 86 96 12 39

Hornslet

Eriksen Poul Otto, Sletten 7, 8543 Hornslet 86 99 46 24

Lystrup

Keis Jørgen, Flinthøj 2, 8520 Lystrup 86 22 97 13

Risskov

Din-skorstensfejer.dk (Bo Jarvig),
Norddigesvej 2, 8240 Risskov 28 65 00 00

Sabro

Skorstensfejermester (J.Peter Sally Pedersen),
Løvkærvej 28, 8471 Sabro 86 24 35 51

Skovbrug

Brabrand

Klatremanden ApS, Edithsvej 21, 8220 Brabrand 86 25 24 12

Hammel

Frijsenborg & Wedellsborg,
Søbygårdsvej 104, 8450 Hammel 86 96 08 36
Frijsenborg & Wedellsborg Land- og Skovbrug-Wefri A/S,
Linen 62, 8450 Hammel 86 96 14 00
Wefri A/S, Linen 62, 8450 Hammel 86 96 14 00

Hornslet

Fredsøe Niels Christian, Hyacintvej 60, 8543 Hornslet 86 99 92 00
Sophie Amaliegaard Skovdistrikt,
Skafogårdsvej 21, 8544 Mørke 86 99 46 04

Risskov

Strange Charles Le, Forteledet 3, 8240 Risskov 86 17 42 81

Trige

Carstensen Hans Christian, Lergravvænget 24, 8380 Trige .. 20 27 36 86

Viby

Aarhus Kommunes Naturforvaltning,
Grøndalsvej 1, 8260 Viby J 89 40 27 55

Åbyhøj

Gjesskelund I/S, Frejasvej 15, 8230 Åbyhøj 24 23 61 93

Skoventreprenører

Hornslet

Skovmanden v/ Tobias Sjolte Hansen,
Sofienlund 25, 8543 Hornslet 50 50 72 83

Skræddere

Aarhus

Bukseskrædderen, Skt.Clemens Stræde 22, 8000 Aarhus C .. 86 12 03 34
Fisker Joan Design, Brammersgade 6, 8000 Aarhus C 86 19 15 55
Hanne Manniche, Præstehaven 66, 8210 Aarhus V 86 15 35 02

Kayser Renseri og systue
Vestergade 44,
8000 Aarhus C **86 12 25 46**
Park Allé 9 ..... **86 13 64 80**

KAYSER
RENSERI - SYSTUE
• Rens • Omforandring
• Reparationer • Lynlåse

Kayser Systue & Renseri
Frederiks Alle 141,
8000 Aarhus C **86 19 58 20**

KAYSER
systue og renseri

Åbningstider: Mandag - Fredag 9.00 - 17.30 Lørdag 10 - 13.00
Gratis parkering foran døren. Bus lige til døren

SKRÆDDER Lone Frikke
8380 Trige **51 88 06 46**
lonefrikke@hotmail.com

Strauss, Nørre Alle 92, 8000 Aarhus C 86 13 32 24
Weiss L G, Majvej 19, 8210 Aarhus V 86 15 43 25

Hinnerup

Dameskraedderiet.dk, Teglhøjen 64, 8382 Hinnerup 25 80 58 25
SilkCut Couture, Mølballe 9, 8382 Hinnerup 86 98 57 27

Risskov

Risskov-Design Skrædderi & Systue
Kantorvænget 10,
8240 Risskov **22 90 56 67**
www.risskov-design.dk

Skødstrup

Idé og Syværkstedet, Grenåvej 762 A, 8541 Skødstrup 86 99 39 90
Mrs. K, Tronkærgårdsvej 31, 8541 Skødstrup 86 99 07 06

Sporup

Jensen Vera Greve, Klintrup Hedevej 20, 8472 Sporup 86 96 81 61

Skuespillere

Aarhus

Århus Revysterne, Bülowsgade 17, 8000 Aarhus C 28 19 88 04

Åbyhøj

Kirstikaern.Dk , Sophus Bauditz Vej 4, 8230 Åbyhøj 60 88 60 19

Skumgummi

Aarhus

Jydsk Skum
Jægergårdsgade 77,
8000 Aarhus C **86 12 70 88**
Telefax **86 12 74 34**

JYDSK SKUM **www.jydsk-skum.dk**

Skumhuset
Badstuegade 1,
8000 Aarhus C **86 13 14 77**
Telefax **86 12 89 30**
www.skumhuset.dk
• Egen fabrik / Egen import
• Polyetherskum · Koldskum
• Bomuldstof

SKUMHUSET

Holme, Højbjerg, Skåde

Carpenter ApS, Michael Drewsens Vej 9, 8270 Højbjerg 86 29 23 11

Skurvogne

Hasselager

Ramirent A/S, Bøgekildevej 12, 8361 Hasselager 70 15 22 22

Risskov

Ramirent A/S
Mosevej 25,
8240 Risskov **87 43 10 20**
Bøgekildevej 12
8361 Hasselager **86 29 99 22**

www.ramirent.dk

Uden for område

Jydske Skurvogn, Den
Århusvej 10,
8362 Hørning **86 92 10 85**
Telefax **86 92 10 45**
Mobil **40 42 99 88**

86 92 10 85

Skønheds- og hudpleje

Aarhus

Acneklinik, Ny Munkegade 26, 8000 Aarhus C 86 76 33 33

Althea Face & Body
Grønnegade 56,
8000 Aarhus C **86 18 40 46**
www.althea.dk

Anne Rimmer, Peder Skrams Gade 19, 8200 Aarhus N 25 11 15 65
Annette Kongsted, Joh.Baunes Plads 4, 8000 Aarhus C 27 59 18 55
Bc Nails , Langelandsgade 39, 8000 Aarhus C 53 53 70 03
Beautycos, Nørregade 36, 8000 Aarhus C 76 12 11 26
Body & Soul Beauty Clinic (Nasra Abdirahman),
Jens Baggesens Vej 3, 8210 Aarhus V 86 21 17 17
C-Nails, Frederiksgade 25, 8000 Aarhus C 50 57 27 18
Clinic Asmussen, De Mezas Vej 18, 8000 Aarhus C 86 19 60 30
Easy Nails Studio & Spa, Banegårdsgade 31, 8000 Aarhus C . 86 99 82 28
Ellipse Klinikken, Ryesgade 10, 8000 Aarhus C 70 10 65 65
Ellipse Klinikken, Ryesgade 10, 8000 Aarhus C 86 19 13 35
Hudklinikken Grethe Ploug,
Tordenskjoldsgade 20, 8200 Aarhus N 86 16 45 66
Hudplejeinstituttet, Guldsmedgade 1, 8000 Aarhus C 87 30 02 33
Intone Clinic, Ryesgade 10, 8000 Aarhus C 25 78 30 00
Jonnas Fod- og Skønhedsklinik,
Randersvej 9, 8200 Aarhus N 86 16 06 73
Klinik Reverse Birgith Solveig Vid Sandå Lassen,
Ivar Huitfeldts Gade 41, 8200 Aarhus N 50 59 89 88
Kosme2logen, Herredsvej 4, 8210 Aarhus V 86 15 57 59
Kosmetologisk Selskab I/S,
Skejbyparken 154, 8200 Aarhus N 87 41 11 11
Kosmetologisk Selskab I/S,
Skejbyparken 154, 8200 Aarhus N 87 41 11 11
Lassen Maria, Rosenkrantzgade 18, 8000 Aarhus C 86 12 06 00
LigeiSynet, Thunøgade 28, 8000 Aarhus C 26 28 22 87
Makeyou , Falstersgade 45, 8000 Aarhus C 42 40 53 09
MensCare & WomansCare, Vestergade 52 A, 8000 Aarhus C 32 13 91 69
Naturligvis, Kildegården 14, 8000 Aarhus C 86 13 00 09
Naturskøn, Guldsmedgade 15, 8000 Aarhus C 86 12 23 13
Palco, Banegårdsgade 19, 8000 Aarhus C 86 19 30 57
PN Design skrædderi & neglestudie,
Sønder Alle 30, 8000 Aarhus C 86 15 01 04
Skovdals Bodycare (Karina Skovdal Iversen),
Rudolph Wulffs Gade 15, 8000 Aarhus C 61 28 14 52
Slank Dig Sundt (Lene Langlo), Dalstien 9, 8200 Aarhus N ... 23 32 38 26
Stylist Kompagniet (Charlotte Pedersen),
Joh.Baunes Plads 4, 8000 Aarhus C 86 12 21 22
The Clinic, M.P.Bruuns Gade 29, 8000 Aarhus C 86 19 80 19
Thorup Helle City Spa, Frederiksgade 35, 8000 Aarhus C 86 18 39 00
T.L.C. negle og hudpleje (v/ (Zenia Rebecca Damsgaard),
Thorvaldsensgade 28, 8000 Aarhus C 22 91 52 52
Victoria's Beauty Klinik, Fredens Torv 1, 8000 Aarhus C 86 13 09 80
Victoria's Beauty Klinik, Fredens Torv 1, 8000 Aarhus C 60 93 29 77

Visage Hudplejeklinik
Skolegade 7,
8000 Aarhus C **86 12 15 44**
www.visage-klinik.dk

Århus Wellness, Banegårdsgade 15, 8000 Aarhus C 60 16 14 43

Brabrand

Chanett's Nail Art, Hougårdsvej 48, 8220 Brabrand 29 91 67 76
Shabeele Shop (Ahmed Omar Ali),
Edwin Rahrs Vej 32, 8220 Brabrand 21 21 68 37
Unique Beauty (Birgit Mimi Pedersen),
Sigridsvej 45, 8220 Brabrand 27 37 11 37

Hadsten

Face And Body, Vestergade 1, 8370 Hadsten 86 91 56 88

Harlev J

World of Beauty, Gammel Stillingvej 467, 8462 Harlev J 28 35 38 90

Hasselager

Hud Og Hår, Torshøjvænget 84, 8361 Hasselager 26 83 90 44

Hinnerup

Clinique CKom4ort, Præstevangen 20, 8382 Hinnerup 86 98 87 71

Holme, Højbjerg, Skåde

Højbjerg Beauty Center, Rosenvangs Alle 249, 8270 Højbjerg . 86 27 30 94
Ikooks I/S, Christian X's Vej 163 A, 8270 Højbjerg 23 32 78 73
Kropsterapeutisk Klinik, Roukær Alle 40, 8270 Højbjerg 26 20 25 66
Schwalbe Hair & Wellness, Oddervej 56, 8270 Højbjerg 86 27 04 97

Hornslet

Milving Wellness, Krogsbækvej 20, 8543 Hornslet 26 29 36 11
Prinsessenegle, Egernvej 4, 8543 Hornslet 41 65 55 73

Hørning

Face & Body , Vester Alle 2 Q, 8362 Hørning 28 89 28 66

Lystrup

By Hviid , Høvej 58, 8520 Lystrup 20 77 65 15
LPG Kropsbehandling + Ultralydsbehandlig(Dorah Visbjerg),
Abildhaven 2 C, 8520 Lystrup 40 57 57 87

Mørke

Cliniquez Unicque (Charlotte I V Laursen),
Østervej 6 C, 8544 Mørke 25 39 05 35

Risskov

Hylbech Skønhedsklinikken, Vejlbygade 16 C, 8240 Risskov .. 86 10 28 38
lotte K, Lyngmarksvej 1, 8240 Risskov 27 11 12 50

Sabro

Trine Bang, Sabro Skolevej 21, 8471 Sabro 26 80 96 61

Tilst

Din Hud, Tilst Skolevej 18, 8381 Tilst 60 70 09 49

Viby

Færch, Jens Juuls Vej 22, 8260 Viby J 86 72 58 00
Medex Scandinavia ApS, Skanderborgvej 230, 8260 Viby J ... 70 20 21 11
Skønhedseksperten, Silkeborgvej 231, 8230 Åbyhøj 86 35 04 00

Åbyhøj

Århus Kosmetolog- og Fodplejeskolen,
Tousparken 9, 8230 Åbyhøj 86 11 72 72

Arv og testamente?
Find advokaten i De Gule Sider®

Find **diætisten** i De Gule Sider®

Slagtere

kød af bedste kvalitet

- Festmad
- Receptionsmad
- Grill party
- Pølseborde
- Julefrokost
- Brunch menu

HS Slagteri ApS
Den grønne Vej 1, Hårby | 8660 Skanderborg
Tlf. 86 52 39 33 | www.hs-slagteri.dk

Aarhus

Charlottehøj Kød
Hammershusvej 41,
8210 Aarhus V 86 16 82 87

Danske Landbrugeres Kreatursalgsf. (D.L.K.), Jægergårdsgade 154, 8000 Aarhus C 86 12 45 11
Halal Slagter 1, Østbanetorvet 3, 8000 Aarhus C 86 13 33 66

Henriksen Tonni
Otte Ruds Gade 47,
8200 Aarhus N 86 10 28 36
Telefax 86 10 28 56
Kød en gros

Kødhjørnet, Tordenskjoldsgade 66, 8200 Aarhus N 86 16 80 87

Nielsen Carl slagtermester
Frederiksbjerg Torv 1,
8000 Aarhus C 86 12 69 68

Odensegades Kødudsalg
Odensegade 35,
8000 Aarhus C 86 12 39 70
Odensegades Kødudsalg
Smørrebrød og Hj.lavede specialiteter.
J. Hansen & Søn - Tlf. 86 12 39 70

Rask Nielsen ApS, Jægergårdsgade 154, 8000 Aarhus C 86 12 54 55

Slagter Zacho
Kridthøjvej 6,
8270 Højbjerg 86 27 68 22
Telefax 86 27 68 02
www.slagterzacho.dk

Slagteren I Lystrup
Bygaden 18,
8520 Lystrup 86 22 10 23
Den Rigtige Slagter
Åbent hus-arrangementer
Receptioner . buffeter . pølseborde . smørrebrød
www.slagterenilystrup.dk

Århus Slagtehus A/S
Jægergårdsgade 154,
8000 Aarhus C 86 12 01 20
aas@aarhus-slagtehus.dk
www.aarhus-slagtehus.dk

Brabrand

Al Hilal Slagter, Edwin Rahrs Vej 32, 8220 Brabrand 20 61 68 75
Bazar Slagter, Edwin Rahrs Vej 32, 8220 Brabrand 86 25 74 74
Brabrand Awad (Mahmoud Awad), Emmasvej 1, 8220 Brabrand 86 25 74 75
Stjernholm Kød, Gudrunsvej, 8220 Brabrand 86 25 35 39

Galten

Rask Ellen, Porsevænget 61, 8464 Galten 86 94 30 16

Hadsten

Schou Knud, Rådhustorvet 7, 8900 Randers C 87 61 07 08

Hinnerup

Con A'more A/S, Storegade 5, 8382 Hinnerup 86 98 62 61

Hørning

Mesterslagteren I Hørning
Nørre Alle 21,
8362 Hørning 86 92 10 04
www.slagterneihorning.dk

Risskov

Risskov Slagteren
Ellebjergvej 4,
8240 Risskov 86 17 66 38

Skanderborg

HS Slagteri ApS
Den Grønne Vej 1,
8660 Skanderborg 86 52 39 33
Se annonce denne side

Skødstrup

slagtervognen.dk I/S, Skovlundvej 12, 8541 Skødstrup 70 26 03 00

Tranbjerg

Glade Slagter, Den, Kirketorvet 6, 8310 Tranbjerg J 86 29 39 59

Åbyhøj

Fisker Slagter ApS, Vibyvej 39, 8230 Åbyhøj 86 25 60 10

Slagterier

Aarhus

Defco A/S, Helsingforsgade 4, 8200 Aarhus N 87 39 19 00
Århus Slagtehus Produktforening, Jægergårdsgade 154, 8000 Aarhus C 86 12 32 80

Hadsten

Jensens Slagterhus, Rigtrupvej 44, 8370 Hadsten 86 49 14 16
Slagtermester Johannes S Bilde, Bavnehøjvej 25, 8370 Hadsten 86 91 46 83

Hasselager

Tamaco A/S, Brunagervej 1, 8361 Hasselager 86 15 04 85

Slanger

Viby

Dunlop Hiflex A/S, Rudolfgårdsvej 12, 8260 Viby J 43 25 40 60

Sliberier

ELITE SLIBERIET
v/H.C. Jensen
Skanderborgvej 212 · Viby J
Vi sliber for Industri & Private
86 11 22 55
Åbningstider:
Man-tors. 8-16 · Fredag 8-12
www.hcjelite@mail.dk
www.elitesliberiet.dk

Egå

Risager ApS, Frichsvej 59, 8464 Galten 70 22 42 00

Risskov

Århus Værktøjssliberi ApS
Arresøvej 33A,
8240 Risskov 86 17 60 33
www.aavs.dk
produktion@aavs.dk

Viby

Elite-Sliberiet
Skanderborgvej 212,
8260 Viby J 86 11 22 55
hcjelite@mail.dk
www.elitesliberiet.dk
ELITE SLIBERIET 86 11 22 55
v/H.C. Jensen
Se annonce denne side

Åbyhøj

Industrisliberiet, Ved Lunden 3, 8230 Åbyhøj 86 15 15 99

Smede

Aarhus

Christensen Waldemar Smedie A/S
Graham Bells Vej 16,
8200 Aarhus N. 86 78 22 44
Telefax 86 78 22 66
WALDEMAR CHRISTENSEN SMEDIE A/S
Graham Bells Vej 16 - 8200 Aarhus N
- Gelændere
- Trapper
- Konstruktioner
- Bygningsarbejde
- Specialopgaver

86 78 22 44
wald_c@mail.dk
www.waldemar-smedie.dk

Spohr Smede og Maskinværksted ApS, Ørridslevvej 21, 8732 Hovedgård 75 66 20 21
Århus Kleinsmedie ApS, Oktobervej 55, 8210 Aarhus V 86 15 17 77

Brabrand

Lindal ApS
J.P.Larsens Vej 13,
8220 Brabrand 86 26 50 90
www.Lindal.dk

Galten

BT Smede og Montageservice, Hedevej 28, 8464 Galten 40 50 49 09

Hadsten

Galten Smede og Maskinfabrik, Svejstrupvej 14 A, 8370 Hadsten 86 98 13 42
Galten Smede- & Maskinforretning, Erslevvej 17, 8370 Hadsten 86 98 08 72

Hammel

MB Ståldesign, Industrivej 2, 8450 Hammel 87 62 00 30
S.W. Montage, Viborgvej 250, 8450 Hammel 40 37 27 73

Skjød Smede- og Maskinfabrik, Glæsborgvej 6, 8450 Hammel 86 96 01 95

Hasselager

PW Stål A/S, Jegstrupvej 46, 8361 Hasselager 86 28 66 11
X-Treme, Kolt Østervej 12, 8361 Hasselager 86 28 34 64
Aagaard Montage, Hovvejen 65, 8361 Hasselager 21 43 46 12

Hinnerup

Hinnerup Maskinværksted, Læsøvej 1, 8382 Hinnerup 86 98 81 01
M Montage, Venusvej 26, 8382 Hinnerup 28 77 93 34

Hornslet

Karlby Smedene, Slotsvej 35, 8543 Hornslet 86 97 44 03

Lystrup

Egå Smede- og Maskinværksted ApS, Rokhøj 11, 8520 Lystrup 86 22 31 55
Jensen Henning V Elsted ApS, Elsted Byvej 19, 8520 Lystrup 86 22 18 22

Mørke

Centrum Smede & Montage, Sjellebrovej 15, 8544 Mørke 56 36 11 76

Odder

Stål & Form ApS
Aahavevej 9,
8300 Odder 86 55 47 41
Mobil 24 44 47 41
www.staalogform.dk
Kreativt Smedearbejde

Risskov

Elgaard Holger & Co A/S, Arresøvej 26, 8240 Risskov 86 17 61 30
Repcon, Nordlandsvej 88 C, 8240 Risskov 20 25 01 75

Sabro

Conico, Viborgvej 792, 8471 Sabro 70 22 50 22
Smeden, Urebjergvej 15, 8471 Sabro 86 94 94 61

Tranbjerg

Klein Ib Smede & Maskinværksted
Tranbjerg Hovedgade 40,
8310 Tranbjerg J. 86 29 31 22
Telefax 86 29 37 09

Viby

BBS Teknik, Jens Juuls Vej 16, 8260 Viby J 24 25 94 12
Bysmeden, Kringelled 6, 8250 Egå 70 22 30 04

GMV Smede - og Maskinværksted
Reventlowsvej 50,
8260 Viby J 86 14 44 66
gmv@stofanet.dk
www.gmv-viby.dk

Uden for område

Gørtler Metalsmeden ApS, Gammelgårdsvej 75, 3520 Farum 44 95 21 40

Smørrebrød

Aarhus

Din Smørrevbrød, Søndergade 11, 8000 Aarhus C 86 12 13 18

Odensegades Kødudsalg
Odensegade 35,
8000 Aarhus C. 86 12 39 70

Tilst

Special Smørrebrød Aarhus, Tilst Østervej 2, 8381 Tilst 86 13 38 13

Viby

EP Smørrebrød, Skanderborgvej 222, 8260 Viby J 86 14 58 00

Snedkere

PN Snedker- og Tømrerforretning

- Ombygninger
- Udestuer
- Døre
- Tagarbejde
- Tilbygninger
- Vinduer
- Gulve
- Fritidshus

Tlf. 86 23 05 74
www.per-nathan.dk
byg garanti
Parallelvej 66 • 8380 Trige • info@per-nathan.dk

Aarhus

The Handymann Van DK, Marselisborg Havnevej 54, 8000 Aarhus C 20 99 50 33

Egå

Skæring Tømrer & Snedkerforretning, Skæring Hedevej 408, 8250 Egå 86 74 15 08

Galten

Årslev Tømrer- og Snedkerforretning I/S, Bjarkevej 7, 8464 Galten 86 94 46 99

Hinnerup

Kristensen Hans, Bogøvej 5, 8382 Hinnerup 86 98 52 19

Find **pengeinstituttet** i De Gule Sider®

Rubrikken fortsættes

Snedkere

Mørke

MM Finish v/ Mogens Nørgaard Madsen
Hejlskovvej 21,
8544 Mørke **26 25 72 30**

Tømrer - Snedker
Køkkenmontage
Vinduer

Viby

Inventarsnedkeriet A/S, Rudolfgårdsvej 17, 8260 Viby J 86 28 28 88

Uden for område

PN Snedker- og Tømrerforretning
Parallelvej 66,
8380 Trige **86 23 05 74**
Se annonce side 215

Sociale institutioner

se **Bocentre**

Solafskærmning

Egå

Nordisk Solfilm, Øster Kringelvej 27 A, 8250 Egå 98 58 55 60

Risskov

Nordisk Solfilm ApS, Arresøvej 14, 8240 Risskov 86 13 57 10

Sporup

Acrimo Solafskærmning A/S 97 54 74 77

Solcentre

Aarhus

Club Tan Solcenter, Otte Ruds Gade 96, 8200 Aarhus N 86 10 67 00
Massagebrikzen , Fåborggade 12, 8000 Aarhus C 30 13 77 38
Solcentret Ryesgade (Henrik Kejser),
Langdalsvej 13, 8600 Silkeborg 86 20 28 44

Brabrand

Trivselsstøberiet, Bentesvej 51, 8220 Brabrand 28 92 73 42

Galten

Supersol (Søren Nedergaard), Århusvej 243, 8464 Galten ... 86 94 22 30

Hammel

Consul Solcenter, Østergade 44, 8450 Hammel 87 62 08 84

Harlev J

Sol og Motion, Lilleringvej 6, 8462 Harlev J 86 93 16 23

Hjortshøj

Hjortshøj Solcenter, Hjortshøjparken 20, 8530 Hjortshøj 27 26 64 64

Hornslet

Jyrgensen Bent, Tingvej 22, 8543 Hornslet 86 99 43 60

Solvarme

Malling

Lykkegaard VVS & Energiteknik ApS
Lillenorvej 39,
8340 Malling **86 93 33 22**
www.lykkegaard-vvs.dk
Se annonce u.VVS Inst.

Skødstrup

Stratosol, Segaltvej 351, 8541 Skødstrup 40 18 31 44

Viby

Solenergi Bayern K/S, Christian X's Vej 56, 8260 Viby J 87 33 44 88

Spa- og boblebade

Aarhus

Dalby Jan, Holbergsgade 3, 8000 Aarhus C 86 26 46 00

Hinnerup

Spa Compagniet Aps, Samsøvej 29, 8382 Hinnerup 70 22 34 84
Spa Compagniet Aps, Samsøvej 29, 8382 Hinnerup 70 27 27 23

Sparekasser

se **Pengeinstitutter**

Spedition

Aarhus

AI - Express Shipping ApS, Nordhavnsgade 4, 8100 Aarhus C 86 19 87 11
ALPI DANMARK A/S, Vejlevej 5, 7400 Herning 97 21 21 66
Aros Marine Consulting ApS, Vandvejen 5, 8000 Aarhus C ... 86 19 63 20
Bencher Martin (Scandinavia) A/S,
Balticagade 19, 8000 Aarhus C 86 12 26 99
Erichsen Knud & Co Transport A/S, Mindet 1, 8000 Aarhus C 86 13 30 33
Interline Shipp & Forwarding ApS,
Blomstervangen 38, 8250 Egå 86 19 83 88
Melship Denmark ApS, Balticagade 18, 8000 Aarhus C 88 82 70 07
Multi-Shipping A/S, Balticagade 15, 8000 Aarhus C 86 13 53 00
Safe Shipping A/S, Balticagade 15, 8000 Aarhus C 86 12 53 77
Schenker A/S, Jens Olsens Vej 13, 8200 Aarhus N 86 78 59 62
Schenker A/S, Jens Olsens Vej 13, 8200 Aarhus N 70 22 75 61
Skandinavisk Transport System A/S,
Michael Drewsens Vej 10, 8270 Højbjerg 70 20 26 14
Spedman Global Logistics A/S,
Sundkaj 11, 2100 København Ø 35 44 15 50
Strait Air Transport A/S, Sverigesgade 6, 8000 Aarhus C 86 20 82 10
Team Ship A/S, Søndergade 45, 8000 Aarhus C 87 30 30 55
USS United Shipping Services,
Balticagade 15, 8000 Aarhus C 35 44 15 22
Xlogistix ApS, Kongsvang Alle 37, 8000 Aarhus C 28 88 40 22

Brabrand

Nordicsom Cargo, Jettesvej 17, 8220 Brabrand 42 76 77 33

Egå

Starfragt, Øster Kringelvej 19, 8250 Egå 87 43 07 45

Hadsten

Intercargo Scandinavia A/S, Tolsagervej 6, 8370 Hadsten ... 70 15 19 00

Hasselager

Andersen Mogens, Hasselbakken 71, 8361 Hasselager 86 28 76 10
Bech-Hansen & Studsgaard A/S,
Stormosevej 20, 8361 Hasselager 87 38 74 00

Hinnerup

Blue Water Shipping A/S, Gamma 3, 8382 Hinnerup 87 42 90 00

Holme, Højbjerg, Skåde

Cargo 2000 A/S, Michael Drewsens Vej 14, 8270 Højbjerg ... 70 22 66 20
Skanbo International Spedition ApS,
Michael Drewsens Vej 14, 8270 Højbjerg 70 26 07 33

Risskov

Copenhagen Shipping Exchange ApS,
Grenåvej 107 D, 8240 Risskov 28 76 90 70
Mejland Spedition ApS, Skejbyvej 95, 8240 Risskov 21 72 77 68
Scanam Transport, Rolighedsvej 32, 8240 Risskov 87 41 60 10

Tilst

Conway Transport A/S, Havkærvej 83, 8381 Tilst 70 27 33 34
Scan Global Logistics A/S, True Møllevej 1, 8381 Tilst 87 42 52 52

Viby

Kühne + Nagel A/S, Gunnar Clausens Vej 36, 8260 Viby J .. 36 99 38 99
Uno Transport A/S, Jens Juuls Vej 20, 8260 Viby J 70 20 80 11

Åbyhøj

BaltShip A/S
Søren Frichs Vej 50,
8230 Åbyhøj **86 15 09 22**
Bring Logistics Danmark A/S, Fuglebækvej 5, 2770 Kastrup . 86 21 69 11
Martin Shipping A/S, Lokesvej 8, 8230 Åbyhøj 87 34 31 00

Spejderorganisationer

Aarhus

FDF Århus 4 kreds, Åbyhøjvej 4, 8210 Aarhus V 86 15 71 82

Brabrand

Kfum Spejderne I Brabrand, Udsigten 34, 8220 Brabrand 86 26 26 67

Egå

De Grønne Pigespejder, Skæring Hedevej 210, 8250 Egå 29 49 03 94

Galten

FDF Galten, Smedeskovvej 89, 8464 Galten 86 94 74 44

Hadsten

Danske Spejderkorps Det Kronjyde Divisionen Hadsten,
Lindkjærvej 28, 8370 Hadsten 86 98 32 70
DDS - Det Danske Spejderkorps Hadsten Gruppen,
Vestervangen 3, 8370 Hadsten 86 98 34 63
DDS Hadsten Spejderne, Ellemosevej 17, 8370 Hadsten 86 98 35 37
KFUM Spejderne, Hammelvej 19, 8370 Hadsten 86 98 02 77
KFUM Spejderne Hadsten Gruppen,
Vestergade 47 A, 8370 Hadsten 86 98 30 98

Hammel

DDS - Det Danske Spejderkorps Hammel - Uglerne,
Mosagervej 8, 8450 Hammel 86 96 97 81
Engedahl Spejdercentret, Møllevangen 4, 8450 Hammel 86 96 39 34
KFUM Spejderne Sika Gruppe, Hedehusvej 65, 8450 Hammel 86 96 58 82
KFUM Søspejderne/Århus Maritim Center,
Granvej 5 C, 8450 Hammel 86 96 55 65

Hinnerup

DDS - Det Danske Spejderkorps,
Rønvangen 155, 8382 Hinnerup 86 98 78 41
Frivilligt Drenge og Pige-forbund Ødum-Hadbjerg,
Anneksvej 1, 8382 Hinnerup 86 91 46 14
KFUM Spejderne, Århusvej 8, 8382 Hinnerup 86 98 53 45
KFUM Spejderne Søften Gruppe,
Brushøjvej 37, 8382 Hinnerup 86 98 87 53
KFUM Spejderne Søften Gruppe,
Skanderborgvej 188, 8382 Hinnerup 87 64 03 08

Holme, Højbjerg, Skåde

FDF's, Elverdalsvej 91, 8270 Højbjerg 86 27 32 83

Hørning

Spejderhuset, Pindsmøllevej 11, 8362 Hørning 86 92 27 95

Lystrup

FDF Lystrup/Elev, Møgelgårdsvej 27, 8520 Lystrup 86 22 59 45

Malling

Egelund Spejderne, Bredgade 9, 8340 Malling 70 27 73 53

Sabro

Sabro Spejder-Center, Damvej 110 A, 8471 Sabro 86 94 91 24

Tilst

FDF Tilst, Tilst Vestervej 14, 8381 Tilst 86 24 31 27

Tranbjerg

Danske Spejderkorps Det Tranbjerg,
Skovgårdsvænget 97 G, 8310 Tranbjerg J 86 29 57 11
Danske Spejderkorps Det Tranerne,
Trankærgårdsvej 96, 8310 Tranbjerg J 70 23 83 10

Viby

KFUM Spejderne Rosenhøj, Rosenhøj 29, 8260 Viby J 86 29 05 88

Spillehaller

Aarhus

Center Banko, Paludan-Müllers Vej 26, 8200 Aarhus N 86 10 44 22
P2w ApS, Lundingsgade 14, 8000 Aarhus C 86 25 77 11
Spil O Rama ApS, Sønder Alle 28 B, 8000 Aarhus C 86 19 70 16

Viby

Viby Bankocenter og Spillehal, Viby Torv 5, 8260 Viby J 86 77 06 66
Århus Og Omegns Bankocenter,
Søndervangs Alle 38 D, 8260 Viby J 40 45 66 69

Sportsbeklædning, udsalg af

Aarhus

Eventyrsport Hardware, Østergade 33, 8000 Aarhus C 86 18 18 71
Fit4Fight.dk, Banegårdsgade 1, 8000 Aarhus C 32 12 18 12
Hummel Sport Fashion, M.P.Bruuns Gade 5, 8000 Aarhus C . 86 13 40 99
JT Sport, Søndergade 66, 8000 Aarhus C 86 27 51 85
Løberen Århus ApS, Banegårdsgade 4, 8000 Aarhus C 86 12 41 48
Manual ApS, Klostertorvet 6, 8000 Aarhus C 86 19 74 00
Mrk Sport, Thorvaldsensgade 13, 8000 Aarhus C 86 24 24 49
Sportmaster, M.P.Bruuns Gade 25, 8000 Aarhus C 86 19 65 55
Sportsmaster, Søndergade 70, 8000 Aarhus C 86 18 05 62
Toursport, Guldsmedgade 33, 8000 Aarhus C 86 18 70 71

Brabrand

Sports Solutions , Louisevej 52, 8220 Brabrand 28 60 50 65

Hornslet

Sportigan Hornslet, Ballesvej 4, 8543 Hornslet 86 99 61 22

Lystrup

Vifrasport, Ellebæk Parkvej 54, 8520 Lystrup 26 23 23 00

Malling

Stein P Sport A/S, Norsmindevej 106, 8340 Malling 86 17 67 99

Risskov

MC-Plus Århus ApS, Lystrupvej 1 E, 8240 Risskov 86 21 00 46
Sportsmaster, Frijsenborgvej 5, 8240 Risskov 86 21 33 00

Sportspræmier

Beder

Pokalforum, Tofteledet 12, 8330 Beder 86 93 87 88

Viby

Dan Rosett ApS, Ormslevvej 464, 8260 Viby J 86 28 10 33

Uden for område

Køhler Emblemer ApS
Stevnsvej 55,
4600 Køge **70 25 04 74**
info@emblemer.dk
www.emblemer.dk

Sportsrekvisitter en gros

Holme, Højbjerg, Skåde

Sport Direct Århus ApS,
Søren Nymarks Vej 15, 8270 Højbjerg 87 44 15 16

Viby

STM Sport A/S, Bjørnholms Alle 4, 8260 Viby J 86 14 14 00

Uden for område

F.B.J. Sport ApS, Hjarbækvej 65, 8831 Løgstrup 86 91 23 11

Sportsrekvisitter, udsalg af

Aarhus

Gymtools, Holbergsgade 35, 8000 Aarhus C 70 20 00 19
High End Sport, Vestergade 15, 8000 Aarhus C 86 18 00 48
In Sport, Lille Torv 2, 8000 Aarhus C 86 19 86 66
Peak Performance
Store Torv 15,
8000 Aarhus C **86 19 30 45**
www.peakperformance.dk
Skiing Of Denmark, Åboulevarden 45, 8000 Aarhus C 86 13 20 90
Spejder Sport A/S, Østergade 10, 8000 Aarhus C 43 55 35 07
Sportmaster, Finlandsgade 17, 8200 Aarhus N 86 78 68 00
Sportmaster, Frederiksgade 32, 8000 Aarhus C 86 18 05 22
Stein P Sport A/S, Balticagade 11, 8000 Aarhus C 86 21 03 99
Upgear.dk, Nørregade 42, 8000 Aarhus C 61 71 73 64

Brabrand

Linjespray Danmark ApS
Gjellerupvej 104,
8220 Brabrand **86 25 41 90**
Telefax **86 25 41 09**

Hadsten

Intersport Hadsten, Søndergade 10, 8370 Hadsten 86 98 36 16

Harlev J

Team Hyldahl A/S, Lilleringvej 6, 8462 Harlev J 86 94 16 11

Hinnerup

Rikkes Sport ApS, Snerlevej 9, 8382 Hinnerup 86 98 52 62

Hørning

H Sport, Møllevænget 51, 8362 Hørning 86 92 44 33

Malling

Lml Sport, Snovdrupvej 9, 8340 Malling 86 93 39 22

Viby

Bordtennisexperterne, Ormslevvej 23, 8260 Viby J 86 14 29 11
Gimli-Store (Morten Holm-Nielsen),
Stavtrupvej 1 K, 8260 Viby J 29 29 72 32
Skiexperten, Viby Ringvej 4, 8260 Viby J 86 14 94 60

Sprinkleranlæg

Aarhus

BR Teknik A/S, Dyrehavevej 4, 8000 Aarhus C 86 14 19 44

Tilst

Bravida Danmark A/S, True Møllevej 7, 8381 Tilst 89 30 22 33

Sprogundervisning

Aarhus

Anglia Sprogservice, Tordenskjoldsgade 2, 8200 Aarhus N .. 86 98 14 23
Engelsk undervisning
Vestervang 37,
8000 Aarhus C **86 19 45 55**
Trolle37@webspeed.dk
ES Sprog, Frederiksgade 78 A, 8000 Aarhus C 87 46 45 20
Modersmålsundervisningen
Frederiksgade 79, 8000 Aarhus C **89 40 39 63**
Portugisisk Undervisning, Frederiks Alle 131, 8000 Aarhus C 86 76 38 94
Virksomhedsskolen A/S, Østergade 1, 8000 Aarhus C 86 13 10 74

Risskov

Sprog-Gruppen, Voldbjergvej 12, 8240 Risskov 86 75 52 31

Find **advokaten** i De Gule Sider®

Staldinventar

Egå
Fog Agroteknik A/S, Sylbækvej 6, 8230 Åbyhøj 86 25 57 00

Hadsten
Dansk Staldudstyr ApS, Bavne Alle 2 H, 8370 Hadsten 24 45 27 28

Stanseværktøj

Hornslet
LB Stanseforme ApS, Sletten 18, 8543 Hornslet 86 97 50 00

Stearinlys

Hasselager
Diederich Lys A/S, Birkegårdsvej 9, 8361 Hasselager 86 28 35 46

Stempelfabrikanter

Aarhus
Editor regne- & skrivecenter,
Strandparken 31, 8000 Aarhus C 86 12 77 20

Stenforretninger

Hinnerup
Stenhuset Hasselager, Solkærvej 46, 8382 Hinnerup 86 15 15 50

Solbjerg
SBA Natursten, Solbjerg Søvej 49, 8355 Solbjerg 86 92 81 00

Stenhuggerier

Aarhus

Filip's Sten & Billedhuggeri
Østboulevarden 11B,
8000 Aarhus C 86 12 03 09

Nielsen Flemming Brian Stenhuggeri A/S,
Industriholmen 21, 2650 Hvidovre 36 46 83 06

Vesterbro Stenhuggeri
Thorvaldsensgade 26,
8000 Aarhus C 86 13 59 24

minder & mennesker **www.danske-stenhuggerier.dk**

Brabrand

Århus Ny Stenhuggeri
Klamsagervej 45,
8230 Åbyhøj 86 19 06 06
www.jyskestenhuggerier.dk

Hammel
Hammel Stenhuggeri, Voldbyvej 6, 8450 Hammel 86 96 12 36

Stilladser



Aarhus
Paschal-Danmark A/S, Bredskiftevej 24, 8210 Aarhus V 86 24 45 00

PS Stilladser A/S
Sandgårdsvej 6,
8950 Ørsted 70 22 62 90
Telefax 86 48 99 01
www.psstilladser.dk
Se annonce denne side

Hasselager
CS-City Stilladser ApS, Axel Gruhns Vej 10, 8270 Højbjerg ... 86 24 95 11
Q-Stilladsservice ApS, Børupvej 476, 8361 Hasselager 87 37 40 00

Malling
Berg Per Stillads-Service, Starupvej 122, 8340 Malling 70 20 14 56

Tranbjerg
Byens Stilladser.dk, Laurbærvænget 23, 8310 Tranbjerg J ... 86 29 24 42

Trige
Scaffco A/S, Høgemosevænget 3, 8380 Trige 70 26 71 77

Find **diætisten** i De Gule Sider®

Stoffer

Aarhus
City Stoffer, Park Alle 9, 8000 Aarhus C 86 19 03 93
Sen-Sen I/S, Ole Rømers Gade 46, 8000 Aarhus C 86 13 33 90

Skumhuset
Badstuegade 1,
8000 Aarhus C 86 13 14 77
Telefax 86 12 89 30
www.skumhuset.dk

Stof2000, Østergade 31, 8000 Aarhus C 86 18 16 44
Stof2000, Østergade 31, 8000 Aarhus C 86 18 16 44

Brabrand
Stofbixen, Gudrunsvej 7, 8220 Brabrand 86 25 76 00

Egå
Boheme Europe DK ApS, Hjortshøjvej 100 A, 8250 Egå 87 61 38 01
Hyltoft Agentur, Brobjergvej 1 D, 8250 Egå 31 62 13 31

Tilst
Stof & Stil, Tilst Søndervej 94, 8381 Tilst 70 22 31 22
Tinta ApS, Langhøjvej 1, 8381 Tilst 86 26 12 12

Viby
Se Min Kjole, Vidtskuevej 17, 8260 Viby J 22 17 49 61

Åbyhøj
Stofkælderen, Thomas Thaarups Vej 20, 8230 Åbyhøj 86 25 14 11

Storkøkkener

Aarhus
Bent Brandt as 8200 Aarhus N 89 30 00 00
KEN storkøkken A/S, Runetoften 15, 8210 Aarhus V 86 24 84 00
Zanussi Professional,
Skejby Nordlandsvej 303, 8200 Aarhus N 87 40 35 35

Hinnerup
HI Booking & Handel/Storkøkken,
Bogøvej 15, 8382 Hinnerup 86 98 75 70

Stormagasiner

Aarhus
Magasin du Nord A/S Th. Wessel & vett,
Immervad 2, 8000 Aarhus C 86 12 33 00
Salling Stormagasin A/S, Søndergade 27, 8000 Aarhus C 86 12 18 00

Stressbehandling

se **Klinikker**

Strikkemaskiner

Holme, Højbjerg, Skåde
Risbjerg Birthe, Filippavej 6, 8270 Højbjerg 86 27 39 38

Stukkatører og stukkaturfabrikanter

Hasselager
Carter Bs S.R.O, Koltvej 7, 8361 Hasselager 52 72 18 00

Stylister

Aarhus
Brøndum Styling, Landevejen 218, 8370 Hadsten 40 87 06 21

Støvsugere

ALT I OG TIL STØVSUGERE
86 13 46 77
HUSHOLDNINGSSTØVSUGERE
INDUSTRIMASKINER
Støv- og vandsugere • Skuremaskiner
Tæpperensere • Gulvmaskiner
SALG - SERVICE - UDLEJNING
Henter og bringer u/beregn.
- imens låner De gratis
Eget specialværksted
RENGØRINGSMIDLER
Ditlev Jørgensen's Eftf. SVEN LINDUM
Rosenkrantzgade 22
Etableret 1931
www.ditlevj.dk

Støvsugerhjørnet
• Eget værksted
• Reservedele
• Reparation af støvsugere
Stort udvalg i nye støvsugere
Vi henter og bringer gratis i Stor-Århus
Tordenskjoldsgade 40 • 8200 Århus N
86 16 81 16 • www.støvsugerhjørnet.dk

Aarhus

Banegårdsgades Støvsuger-service
Banegårdsgade 25,
8000 Aarhus C 86 12 90 11

Jørgensens Ditlev Eftf. ApS
Rosenkrantzgade 22,
8000 Aarhus C 86 13 46 77
www.ditlevj.dk
Ditlev Jørgensen's Eftf. SVEN LINDUM
Se annonce denne side

Støvsugerhjørnet
Tordenskjoldsgade 40,
8200 Aarhus N 86 16 81 16
post@scan-el.dk
Støvsugerhjørnet
Se annonce denne side

Støvsugerhjørnet, Tordenskjoldsgade 40, 8200 Aarhus N 86 16 82 78

Støvsugermagasinet
Åboulevarden 43,
8000 Aarhus C 86 13 53 45
Telefax 86 13 53 45

Brabrand
Pro Aqua Danmark, Sintrupvej 30, 8220 Brabrand 86 16 44 88

Stål og jern

Aarhus
I.C.K. Handelsselskab ApS, Tingvej 29, 8210 Aarhus V 87 41 33 22

Hinnerup
Nordisk Rør og Stål A/S, Omega 2, 8382 Hinnerup 86 91 29 00

Viby
Tibnor Specialstål, Gunnar Clausens Vej 24 A, 8260 Viby J ... 89 39 79 00

Stål- og jernkonstruktioner

Brabrand
Thomsen Richard A/S, Edwin Rahrs Vej 85, 8220 Brabrand .. 86 26 32 00

Viby
Csk Stålindustri (Filial) A/S,
Søndre Thorstedvej 1, 7700 Thisted 96 17 70 00

Sundhedspleje

Aarhus
Sundhed & Omsorgundervisningsafd.,
Nørre Boulevard 1, 8000 Aarhus C 87 34 22 20
SundhedsCenter, Jægergårdsgade 97, 8000 Aarhus C 87 13 40 35
Sundhedsplejen Centrum
Åboulevarden 23, 8000 Aarhus C 89 40 39 14
Sundhedsplejen Nord
Vejlby Centervej 52, 8240 Risskov 89 40 64 67
Yelp, Klosterport 4 C, 8000 Aarhus C 27 13 00 69

Brabrand
Sundhedsplejen Vest
Gudrunsvej 80, 8220 Brabrand 89 40 57 53

Hadsten
Sundhedsplejen, Hovvej 76, 8370 Hadsten 89 64 24 66

Hammel
Camillas Fodterapi Camilla Marie Toft Coucheron,
Gl Århusvej 1 E, 8450 Hammel 20 81 38 96

Holme, Højbjerg, Skåde
Sundhedsplejen Syd
Holmevej 180, 8270 Højbjerg 89 40 53 65

Lystrup
Lystrup Skole, Sundhedsplejerske
Lystrupvej 256, 8520 Lystrup 87 13 95 27

Risskov
Ifront I/S, Agerbæksvej 7 B, 8240 Risskov 40 23 66 61
Sundhed & Omsorg, Vikær Toften 8, 8240 Risskov 87 45 02 47

Åbyhøj
Område 12, Sundhedsplejeleder
, 8230 Åbyhøj 89 40 57 62
Område 12, Sundhedsplejeleder
..... 29 20 39 83

Supermarkeder

Aarhus
Alta Discount A/S, Viborgvej 277, 8210 Aarhus V 86 15 45 00
DSB Supermarked, Banegårdspladsen 3, 8000 Aarhus C 86 13 88 81
Favorit Marked A/S, Skanderborgvej 20, 8000 Aarhus C 86 14 03 33
Favorit Marked A/S, Skanderborgvej 20, 8000 Aarhus C 86 14 13 86
Føtex A/S, Finlandsgade 17, 8200 Aarhus N 87 39 30 00
Føtex A/S
Finlandsgade 17, 8200 Aarhus N 87 39 30 00
Føtex A/S, Frederiks Alle 22, 8000 Aarhus C 86 18 60 00
Føtex A/S, Guldsmedgade 3, 8000 Aarhus C 89 41 70 00
Føtex A/S, M.P.Bruuns Gade 55, 8000 Aarhus C 89 30 90 00
Føtex A/S, Skelagervej 1, 8200 Aarhus N 89 44 10 00
K Marked, Marstrandsgade 30, 8000 Aarhus C 86 12 13 05
Kvickly Bruuns Galleri, M.P.Bruuns Gade 25, 8000 Aarhus C . 87 31 82 00
Kvickly Hasle, Frydenlunds Allé 7, 8210 Aarhus V 86 15 38 11
LokalBrugsen Jernaldervej,
Jernaldervej 215, 8210 Aarhus V 86 24 35 66
LokalBrugsen Trøjborg,
Tordenskjoldsgade 22, 8200 Aarhus N 86 16 85 85

Rubrikken fortsættes

Supermarkeder

LokalBrugsen Vorrevangen, Vorregårds Alle 96, 8200 Aarhus N ... 86 16 78 62
SuperBest, Vesterbro Torv 10, 8000 Aarhus C ... 86 13 74 44
SuperBrugsen, Jægergårdsgade 14, 8000 Aarhus C ... 86 19 86 55
SuperBrugsen Vesterbro Torv, Vesterbro Torv 1, 8000 Aarhus C ... 86 12 58 22

Beder

Superbrugsen, Kirkebakken 4, 8330 Beder ... 86 93 60 11

Brabrand

Føtex A/S, Gudrunsvej 7, 8220 Brabrand ... 89 43 80 00
Føtex A/S
Gudrunsvej 7, 8220 Brabrand ... **89 43 80 00**
LokalBrugsen Skjoldhøj, Spobjergvej 5, 8220 Brabrand ... 86 24 09 82

Egå

Føtex A/S, Brobjerg Parkvej 2, 8250 Egå ... 89 37 50 00
Føtex A/S, Skæring Parkvej 1, 8250 Egå ... 87 43 50 00

Galten

Brugsen Skovby, Hørslevvej 35, 8464 Galten ... 86 94 32 13
Dagli'Brugsen Herskind, Langelinie 62, 8464 Galten ... 86 95 40 04
Super Spar, Torvet 12, 8464 Galten ... 86 94 57 11
SuperBrugsen Galten, Søndergade 47, 8464 Galten ... 87 54 05 40

Hammel

Rema 1000 Hammel, Dalvej 5, 8450 Hammel ... 86 96 37 87
SuperBrugsen Hammel, Torvegade 5, 8450 Hammel ... 86 96 14 99

Harlev J

Superbest, Gammel Stillingvej 431, 8462 Harlev J ... 86 94 16 00

Hjortshøj

Dagli'Brugsen, Hundkærvej 2, 8530 Hjortshøj ... 86 22 08 22
Dagli'Brugsen Mejlby, Mejlbyvej 685, 8530 Hjortshøj ... 86 99 91 07

Holme, Højbjerg, Skåde

Brugsen Kridthøjparken, Kridthøjvej 3, 8270 Højbjerg ... 86 27 16 50
Brugsen Saralystparken, Saralystparken 26, 8270 Højbjerg .. 86 27 05 33
Dansk Supermarked Administration A/S, Bjødstrupvej 18, 8270 Højbjerg ... 89 30 30 30
Føtex, Synergivej 5, 9000 Aalborg ... 60 93 02 81
Føtex A/S, Nygårdsvej 95, 8270 Højbjerg ... 89 37 20 00
SuperBrugsen Skåde Centret, Stenvej 17, 8270 Højbjerg ... 86 27 00 19

Hornslet

Superbrugsen Hornslet, Toftevej 11, 8543 Hornslet ... 86 99 40 19
Rema 1000 Hornslet, Dalgårdsparken 4, 8543 Hornslet ... 86 99 48 61

Hørning

SuperBrugsen Hørning, Nørre Allé 27, 8362 Hørning ... 86 92 10 51

Lystrup

SuperBrugsen Lystrup, Lystrup Centervej 85, 8520 Lystrup .. 86 22 10 81

Malling

SuperBrugsen Malling, Søndermarksvej 10, 8340 Malling ... 86 93 10 18

Mørke

Dagli'Brugsen Lime, Limegårdsvej 4, 8544 Mørke ... 86 97 40 20
Dagli'Brugsen Mørke, Stationsvej 12, 8544 Mørke ... 86 37 70 99

Mårslet

SuperBrugsen Mårslet, Hørretvej 12, 8320 Mårslet ... 86 29 05 00

Risskov

Dagli'Brugsen Park Risskov, Nordre Strandvej 19, 8240 Risskov ... 86 17 98 88
Kvickly Vericentret
Frijsenborgvej 5, 8240 Risskov ... **87 43 92 00**
Rema 100 Danmark A/S, Smedegade 12, 8240 Risskov ... 86 10 15 23

Sabro

Sabro Brugsforening, Vistoftvej 38, 8471 Sabro ... 86 94 84 75

Skødstrup

Fakta A/S
Bytorvet 11, 8541 Skødstrup ... **18 10 18 14**
SuperBest Løgten, Grenåvej 752, 8541 Skødstrup ... 86 99 12 88
SuperBrugsen Skødstrup, Kløvervangen 108, 8541 Skødstrup ... 86 99 13 47

Solbjerg

SuperBrugsen, Østergårdsvej 278, 8355 Solbjerg ... 86 92 70 05

Tilst

Dagli'brugsen Tilst, Havkærvej 5, 8381 Tilst ... 86 24 15 14

Tranbjerg

Kvickly Tranbjerg
Kirketorvet 9, 8310 Tranbjerg J ... **87 33 65 00**

Trige

Dagli'Brugsen Spørring, Gammel Landevej 46, 8380 Trige ... 86 98 90 21
Dagli'Brugsen Trige
Smedebroen 15, 8380 Trige ... **86 23 12 16**
Rema 1000, Lergravvej 1, 8380 Trige ... 86 93 29 26

Viby

Favorit Marked A/S, Grøndalsvej 44, 8260 Viby J ... 86 28 16 11
Føtex, Viby Ringvej 11, 8260 Viby J ... 87 44 60 00
Føtex A/S
Viby Ringvej 11, 8260 Viby J ... **87 44 60 00**
Kvickly Viby J.
Ringvej Syd 100, 8260 Viby J ... **87 34 79 00**
Thai Binh Trading, Skanderborgvej 107, 8260 Viby J ... 86 20 15 22

Åbyhøj

Kvickly Åbyhøj, Haslevej 3, 8230 Åbyhøj ... 86 15 67 33

Uden for område

Jaco Gruppen Holding, Kannikegade 10, 8500 Grenaa ... 87 58 80 90

Svejsning og flammeskæring

Brabrand

Ab Svejseteknik, Lyngbygårdsvej 28 A, 8220 Brabrand ... 86 26 33 43

Viby

Lincoln Electric Denmark, Gunnar Clausens Vej 26 C, 8260 Viby J ... 86 26 51 00
Svejsehuset A/S, Jens Juuls Vej 15, 8260 Viby J ... 87 38 64 11

Svømmebassiner

Aarhus

DenForm A/S, Viborgvej 291, 8210 Aarhus V ... 86 24 69 00

Find **håndværkeren** i De Gule Sider®

Svømmehaller og friluftsbade

Aarhus

Badeanstalten Spanien
Spanien 1, 8000 Aarhus C ... **86 13 25 77**
Aarhus Svømmestadion
F.Vestergaards Gade 3, 8000 Aarhus C ... **86 12 86 44**

Brabrand

Gellerup-Badet
Dortesvej 43, 8220 Brabrand ... **86 25 69 01**

Egå

Sølystskolen Svømmehal
Egå Havvej 5, 8250 Egå ... **87 40 26 60**

Harlev J

Næshøjskolens Idrætsanlæg
Gammel Stillingvej 424, 8462 Harlev J ... **86 94 17 52**
Næshøjskolens Svømmehal
Gammel Stillingvej 424, 8462 Harlev J ... **86 94 17 52**

Hinnerup

Hinnerup-Badet Svømmehal, Ådalsvej 88, 8382 Hinnerup 86 91 16 33

Holme, Højbjerg, Skåde

Lyseng Svømmebad
Lysengvej 4, 8270 Højbjerg ... **86 27 28 08**

Lystrup

Lystrup Skoles Svømmehal
Lystrup Centervej 256, 8520 Lystrup ... **86 22 48 01**

Malling

Egelund Svømmehal
Bredgade 5, 8340 Malling ... **86 93 23 27**

Risskov

Risskov Søbad (Den Permanente)
Salonvejen 1, 8240 Risskov ... **86 16 95 81**

Tilst

Tilst Skoles Svømmehal
Tåstumvænget 8, 8381 Tilst ... **86 24 11 83**

Sy- og besætningsartikler

Aarhus

Struve B. Garngården A/S, Egå Møllevej 15, 8250 Egå ... 86 22 04 66

Holme, Højbjerg, Skåde

Jensen Villy A/S, Axel Gruhns Vej 3, 8270 Højbjerg ... 86 27 47 11

Risskov

Primotex A/S, Sindalsvej 7, 8240 Risskov ... 87 42 74 00

Sygeplejeartikler

Aarhus

Boisen ApS, M.P.Bruuns Gade 30, 8000 Aarhus C ... 86 20 60 30
Boisen ApS, M.P.Bruuns Gade 30, 8000 Aarhus C ... 86 20 60 30

Symaskiner

GULDAGER SYMASKINER
RYESGADE 31 (GÅGADEN I AARHUS)

brother. BERNINA
Husqvarna PFAFF
SINGER

Kæmpe udvalg i syartikler

Gerne konto - Brugt i bytte af alle mærker
Rep. af alle mærker på eget specialværksted
4 års gratis service / eftersyn

GÅ TIL FAMILIEFIRMAET
MED 73 ÅRS ERFARING

Guldager & Sønner

86 13 41 66
www.guldager-symaskiner.dk

Aarhus

Guldager Niels Arne & Sønner ApS
Ryesgade 31, 8000 Aarhus C ... **86 13 41 66**
Se annonce denne side

Systuer

Aarhus

Anja Helmar
Søndergade 1A, 8000 Aarhus C ... **86 76 08 48**

Kayser Systue & Renseri
Frederiks Alle 141, 8000 Aarhus C ... **86 19 58 20**

KAYSER
systue og renseri
Alt syarbejde udføres, privat og erhverv, reparationer, tilretning, oplægning, buntmager skind og pels, broderi på dåbskjoler.
Frederiks Allé 141, DK 8000 Aarhus C, T: 8619 5820
Åbningstider: Mandag - Fredag 9.00 - 17.30 Lørdag 10 - 13.00
Gratis parkering foran døren. Bus lige til døren.

Tilst

Systuen Blæsild (Karin Blæsild Danielsen), Trueholmvej 14 A, 8381 Tilst ... 86 24 58 82

Åbyhøj

Systuen, Silkeborgvej 236, 8230 Åbyhøj ... 86 15 42 18

Tagbeklædning

Aarhus

HJ Tag og Nedbrydning, Ølstedvej 2 B, 8200 Aarhus N ... 40 28 86 44

Tagdækning

RJ TAGRENOVERING
v/ Ronni Jespersen
Jysk Håndværk
Tlf.: 2098 9887
Murer - Maler -Tømrer -
Arbejde udføres
Ring for uforbindende tilbud.

BAY TAG
EN VANDTÆT FORBINDELSE
★ Tagpapdækning ★★★
★ Gratis tageftersyn
4028 9713
BAY TAG v/ Brian Bjerre Christiansen
Grønløkke Allé 106, 8310 Tranbjerg, Tlf. 86 29 97 13

Papdækkerfirma
www.grosen-tag.dk
Annekærvej 9d, 8250 Egå
tlf. 4018 3010
www.grosen-tag.dk

Aarhus

Eurotag Danmark A/S, Paludan-Müllers Vej 82, 8200 Aarhus N ... 70 15 15 17

Isoplasticon ApS
Hornsbjergvej 3, 8380 Trige ... **86 23 16 56**
www.isoplasticon.dk

ISOPLASTICON
Tømrer & Tagdækning

RJ Tagrenovering
Kærby Møllevej 89, 8983 Gjerlev ... **20 98 98 87**
Se annonce denne side

Tagdækkermester Knud E Hansen
Under Lindene 11D, 8250 Egå ... **40 72 86 80**
Mobil ... **40 72 86 80**
drpap@live.dk

Tæt Tag Danmark A/S, Paludan-Müllers Vej 82, 8200 Aarhus N ... 70 12 22 10

Beder

JK tag, Byagervej 84 A, 8330 Beder ... 29 61 10 01

Find vej med mobilen på **mobil.dgs.dk**

Phønix Tag Århus A/S
Tolsagervej 5,
8370 Hadsten 86 26 11 11
www.phonixtag.dk

Egå

www.grosen-tag.dk
Annekærvej 9D,
8250 Egå 40 18 30 10
www.grosen-tag.dk
Papdækkerfirma
www.grosen-tag.dk
Se annonce side 218

Galten
Garantag ApS, Lyngballevej 6, 8464 Galten 86 95 45 44

Hadsten
Jysk Tagservice ApS
Brogårdsvej 14, 8370 Hadsten **20 16 30 93**

Hammel
Favrskov Tagdækning , Langagervej 13, 8450 Hammel 42 42 73 73
P.E. Tagdækning, Ditzelsvej 9, 8450 Hammel 29 63 26 40

Hinnerup
Favrskov Tag og Byg Aps, Århusvej 19, 8382 Hinnerup 20 89 71 82
Jydsk Tagteknik A/S, Samsøvej 34, 8382 Hinnerup 86 98 33 44
Århus & Omegns Tagpapdækning A/S,
Navervej 22, 8382 Hinnerup 86 98 57 00

Hørning
Papdækkeren ApS, Elgårdsmindelunden 113, 8362 Hørning . 60 62 66 38

Risskov
Hetag Tagdækning Nord A/S, Arresøvej 31, 8240 Risskov ... 86 17 58 00

Tranbjerg
Bay Tag
Grønløkke Alle 106,
8310 Tranbjerg J 86 29 97 13
BAY TAG
EN VANDTÆT FORBINDELSE
Se annonce side 218

Tranbjerg Tagdækning ApS
Jegstrupvænget 287,
8310 Tranbjerg J 86 29 34 70
info@tranbjerg-tag.dk
www.tranbjerg-tag.dk
TRANBJERG TAGDÆKNING ApS

Åbyhøj
MMA Konstruktion, C.A.Thyregods Vej 68, 8230 Åbyhøj 51 92 66 56

Uden for område
Top Tagdæk ApS, Erik Glippings Vej 10, 8643 Ans By 86 89 88 05

Tagrensning

Galten
Dansk Tag og Facade Rengøring ApS,
Præstbrovej 32, 8464 Galten 20 21 34 53

Harlev J
S.P. Malerfirma, Sydbakken 81, 8462 Harlev J 87 48 30 02

Hinnerup
Søften Tagrenovering ApS, Søndermarken 7, 8382 Hinnerup 70 20 07 73

Risskov
Thorlund Tagteknik, Gurresøvej 1, 8240 Risskov 86 76 31 70

Sabro
Favrskov Tagrensning ApS, Møllebakken 59, 8471 Sabro 21 64 59 89

Viby
DG facade & tagrens (Dennis Lillie Gjermandsen),
Klokkeskovvej 15 T, 8260 Viby J 24 62 59 43

Tagreparationsmaterialer

Hadsten
MUNCHOLM A/S, Tolsagervej 4, 8370 Hadsten 86 21 50 55

Taksatorer

Hinnerup
OK taksation og vurdering vest,
Fredensgade 12 A, 8382 Hinnerup 86 91 14 00

Taleundervisning

Aarhus
Institut for Kommunikation og Handicap Ganespalteafdelingen, Peter Sabroes Gade 4, 8000 Aarhus C 78 47 95 00

Hadsten
Sprog og leg, Tåstrupvej 44, 8370 Hadsten 20 90 15 99

Mårslet
Mulvad Grete, Obstrupvej 12 A, 8320 Mårslet 86 29 51 61

Tandlægeartikler

dentronic
– en del af plandent
• Tandlægeudstyr • Stole • Lamper • Røntgen
• Lattergasudstyr • Kompressorer • Autoklaver m.m.
Tlf. 86 10 41 22
www.dentronic.dk
Sommervej 9, Hasle • 8210 Aarhus V

Aarhus
Dental 2000, Marienlystvej 19, 8200 Aarhus N 86 22 17 21

Dentronic A/S
Sommervej 9,
8210 Aarhus V **86 10 41 22**
Se annonce denne side

Skovvang Tandteknik, Skovvangsvej 234, 8200 Aarhus N 25 78 82 32

Egå
Jydsk Dental Service, Muslingevej 38, 8250 Egå 86 22 06 00

Galten
Argo Dental Depot ApS, Engvangsvej 1, 8464 Galten 86 94 36 99
Odi Dental ApS, Præstbrovej 53, 8464 Galten 86 94 73 00

Lystrup
Akeda Dental A/S, Sønderskovvej 12, 8520 Lystrup 87 43 05 55

Risskov
Risskov Skole, Tandklinikken
Fortebakken 32, 8240 Risskov **87 13 59 43**

Bygge nyt?
Find håndværkeren i De Gule Sider®

Tandlæger

- Smukke smil i centrum. arostandklinik

AROS
IMPLANTATKLINIK

Tandlæger
Svenne Bech
Hans Brink
Ulrik Holm

Tandplejere
Jytte Skou
Lone Thomasen
Maria Larsen

- Itero. Digital aftrykstagning
- No-Pain ultralydsrenser
- Fotosan. Lysaktiveret desinfektion
- Cone Beam CT-scanner
- Digital røntgen
- Laser, både soft og hard
- Piezokirurgi(ultralyd) og mikrokirurgi
- Sandman
- Helnarkose
- Computerstyret bedøvelse

Sønder Allé 5
8000 Aarhus C
mail@arostandklinik.dk
mail@implantat.dk

70 88 68 08 www.arostandklinik.dk · www.implantat.dk

Tør du?

... gå glip af en god investering?
Med annoncering i De Gule Siders medier kan vi bevise, at hver investeret annoncekrone i gennemsnit kommer 25 gange igen.
Læs mere på degulesider.dk

1:25

Rubrikken fortsættes

KYSTCENTRET

Tandlægerne i Kystcentret

Tandlæger:
Kristian Grønvald
Signe Errboe
Marie Seier-Petersen

Tandplejer:
Bende Seremet, Sarah Laage

Skæring Strandvej 3 | 8250 Egå
Telefon: 86220672
Mail: tandkyst@mail.tele.dk
www.tandkyst.dk

Tandlæge Jørgen Blegvad

Park Allé 9,[mezz], 8000 Aarhus C



Overfor tårnindgangen

Tel. 86 12 41 39

E-mail: tandlaegeblegvad@mail.dk
www.tandlaegeblegvad.dk

TANDLÆGEHUSET I BEDER

- Almen tandpleje
- Implantater
- Kirurgi
- Kroner & Broer
- Rodbehandling med hjælp fra mikroskop
- Parodontal behandling kirurgisk/ikke kirurgisk

86 93 63 66
www.thib.dk



Kirkebakken 5 A
8330 Beder

Klippes?

Find frisøren i De Gule Sider®

Lystrup Tandklinik

Tandlæger
Inge Schrøder
Annette Maarup
Stine Uggerhøj

Tandplejer
Marie Nørmark

www.lystruptandklinik.dk
Mail: info@lystruptandklinik.dk

86 22 13 90
Elstedhøj 6, 8520 Lystrup

v/ Daniel Vikjær & Tina Kjær Bagai

SKØDSTRUP TANDKLINIK

Tandlæge:
Tina Kjær Bagai
Daniel Vikjær

Tandplejere:
Rikke Lindstrøm
Jeanette Quist

86 99 14 25
Grenåvej 728, Løgten
8541 Skødstrup

TandlægeHuset i Harlev

Anne Mette Allermann
Dorthe Lange-Kornbæk
Mads Gaardmand

- Behandling af paradentose
- Kosmetisk behandling
- Blegning
- Krone/broarbejde
- Forebyggende tandpleje
- Aftagelig protetik
- Implantatbehandling
- Plastfyldninger



Tlf. 86 94 20 66
www.tandlaegehusetharlev.dk
Gammel Stillingvej 423 • 8462 Harlev J

Tandlæger:
Anne Haldrup
Inge Fitting
Ole Steffensen

Lambros Kostopoulos
Specialtandlæge i hospitalsodontologi

Tandplejer

Tandlægerne Silkeborgvej 297
Tlf. 86 15 43 44 • Fax 86 15 85 96
tandlaegerne@silkeborgvej297.dk
www.silkeborgvej297.dk

Tandlægerne Frichsparken
Helene Skau Madsen
Søren Frichsvej 42 A
8230 Åbyhøj
Telefon 86 15 02 11
www.tandfrichs.dk



Tandlægerne i Viby Centret
En moderne tandklinik



Connie Errboe
Ole Errboe
Per Nielsen
Erling Nørgård
Connie Hundsdahl
Louise Sørensen
Ane Kirkhammer
Tandplejer Karin S. Rasmussen

Viby Centret 20 A
8260 Viby J
mail@tandviby.dk

86 14 63 11
www.tandviby.dk

Professionel tandpleje i en behagelig atmosfære

- *Tanderstatninger med kroner og broer*
- *Tandblegning og kosmetiske behandlinger*
- *Smertefri tandbehandling*
- *Parodontosebehandling i teamsamarbejde*
- *Implantatbehandlinger (kunstige rødder)*
- *Hos os får du garanti for tandlægearbejdet*

86 12 33 40
tandlægerne ved rådhuset
Sønder Allé 3, Aarhus C. www.tandsten.dk



Tandklinikken Trøjborgcentret

Vores udstyr er nyt og moderne og både indretning og udstyr opfylder alle hygiejne -og miljømæssige krav.



Tandlæge
Bente Mikkelsen



Tandplejer
Henriette Lund

Tlf. 70 87 82 00
www.smil-bare.dk
Aldersrovej 22 • 8200 Aarhus N

Tandpleje med kvalitet omsorg & godt humør



VI hjælper dig til at beholde dine tænder hele livet.
Smertefri behandling.
Tlf. 8612 9370
Store Torv 6 | 8000 Aarhus C | www.torvetand.dk

Faglig kvalitet, tryghed, omsorg og service
Tandklinikken Hasle Torv
Viborgvej 150, 8210 Århus V
86 15 62 63 • www.tkhasletorv.dk



Tandlæge
Flemming Hjortkjær
Frederiks Allé 93
8000 Aarhus C
86 12 15 45
www.rosbyhjortkjaer.dk



Tandlæge
Steen Rosby
Frederiks Allé 93
8000 Aarhus C
86 12 15 45
www.rosbyhjortkjaer.dk

Tandlægerne i Hjelmensgade
Rikka Poulsen • Mads Gaardmand
Hjelmensgade 2 • 8000 Aarhus C
Tlf. 70 88 72 96
www.tandskræk.dk

Aarhus

Albrecht Per, Kuhlausvej 4, 8000 Aarhus C 86 12 41 33

Allin Eva
Store Torv 16,
8000 Aarhus C 86 20 13 00
post@evaallin.dk
www.evaallin.dk

arostandklinik
Sønder Alle 5,
8000 Aarhus C 70 88 68 08
Se annonce side 219

Batting Louise Langelund
Sønder Alle 3,
8000 Aarhus C 86 12 33 40

Bech Svenne
Sønder Alle 5,
8000 Aarhus C 86 13 26 36

Bendtsen Bo
Vestre Ringgade 178,
8000 Aarhus C 86 12 87 10

tandlæge
bo bendtsen
vestre ringgade 178
86 12 87 10
konsultation:
mand.-onsd.-fred. 8.00-16.00
Tirs. - Torsd. 8.00-17.00
www.bobendtsen.dk

Find **pengeinstituttet** i De Gule Sider®

Blegvad Jørgen
Park Alle 9,
8000 Aarhus C 86 12 41 39



Tandlæge Jørgen Blegvad
Park Alle 9,mezz 8000 Århus C, Overfor tårnindgangen
Tel. 86 12 41 39
E-mail: tandlaegeblegvad@mail.dk
www.tandlaegeblegvad.dk
Se annonce side 220

Bloch Aage og Pernille Diederichsen
Park Alle 5,
8000 Aarhus C 86 12 19 92
www.tp5.dk
tp5@mail.dk

Brauer AnBeth, Tandlæge
Brendstrupvej 85,
8200 Aarhus N 86 10 06 06

Braun Jørgen
Sønder Alle 3,
8000 Aarhus C 86 12 56 07
jbraun@tdcadsl.dk

Brink Hans
Sønder Alle 5,
8000 Aarhus C 86 13 26 36
Bruun Anders, Frederiksgade 67, 8000 Aarhus C 86 12 11 45

Bye Finn
Banegårdspladsen 2,
8000 Aarhus C 86 13 63 55
86 13 63 55
Kons. efter aftale

Corydon Karen, Klostergade 56, 8000 Aarhus C 86 12 45 00
Dietz Bjarne, Klostergade 56, 8000 Aarhus C 86 12 45 00
Dietz Lisbeth, Klostergade 56, 8000 Aarhus C 86 12 45 00

Dorph Karsten
Frederiksgade 34,
8000 Aarhus C 86 12 42 05

Frandsen og Traberg, Tandlægerne
Holmevej 175,
8270 Højbjerg 86 27 27 44
Telefax 86 27 27 24
post@holmevej.dk
www.holmevej.dk

Frederiks Allé 58, Frederiks Alle 58, 8000 Aarhus C 86 12 90 20
From Else, Hvidkløvervej 12, 8200 Aarhus N 86 10 26 24

Frost Karen, Hanne Holtet og Louise Matzen
Søndergade 40,
8000 Aarhus C 86 13 18 50
Konsultation efter aftale
Holtet@aarhus-tandlaege.dk
www.aarhustandlaege.dk

Gebauer Anne
Harald Jensens Plads 9,
8000 Aarhus C 86 14 38 01

Green, Carlsen & Søberg, Tandlægerne,
Vestergade 4, 8000 Aarhus C 86 12 60 55

Grønbeck Anders
Sønder Alle 3,
8000 Aarhus C 86 12 24 08
Grøndal Jørgen, Graven 16, 8000 Aarhus C 86 20 12 99

Grønhøj Janne, Specialtandlæge i Tandregulering
Frederiks Alle 93,
8000 Aarhus C 86 12 17 66
www.specialtandlaeger.dk
GRØNHØJ

Grønnegaard Poul Martin
Skelagervej 7,
8200 Aarhus N 86 10 91 11
www.123tand.dk
info@123tand.dk

Gaardmand Mads
Hjelmensgade 2,
8000 Aarhus C 86 12 88 22
www.tandskræk.dk
tdlhjelmensgade@mail.dk

Hasle Torv, Tandklinikken, Viborgvej 150, 8210 Aarhus V 86 15 62 63

Hasle Torv, Tandklinikken
Viborgvej 150,
8210 Aarhus V 86 15 62 63
www.tkhasletorv.dk
Tandklinikken Hasle Torv
Se annonce denne side

Hemmingsen Frederikke
Skt.Clemens Torv 17,
8000 Aarhus C 86 12 51 53
www.clemensbro.dk
info@clemensbro.dk

Hjortkjær Flemming
Frederiks Alle 93,
8000 Aarhus C 86 12 15 45
www.rosbyhjortkjaer.dk



Tandlæge
Flemming Hjortkjær
Se annonce denne side

Holm Ulrik
Sønder Alle 5,
8000 Aarhus C 86 13 26 36
Ilsøe Per, Klostergade 56, 8000 Aarhus C 86 12 45 00
Ivident (Inger Vinter), Banegårdspladsen 4, 8000 Aarhus C . 86 12 22 21
Jeppesen Karen, Rosensgade 14, 8000 Aarhus C 86 19 17 11
Jeppesen Karen Dahl, Rosensgade 14, 8000 Aarhus C 86 19 17 11

Johnsen Jette
Skt.Clemens Torv 17,
8000 Aarhus C 86 12 51 53
www.clemensbro.dk
info@clemensbro.dk

Kirkegaard Mogens, Frederiksgade 67, 8000 Aarhus C 86 12 11 45
Kristensen Michael, Rosensgade 14, 8000 Aarhus C 86 19 17 11

Lassen Marianne
Harald Jensens Plads 9,
8000 Aarhus C 86 14 38 01

Ljungman Charlotte Martins Tandlæge,
Katrinebjergvej 65, 8200 Aarhus N 86 10 49 44
Lund Marianne, Tordenskjoldsgade 19, 8200 Aarhus N 86 16 80 01

Lundberg Inger og Helle de Renouard Tandlægerne
Vesterbrogade 31,
8000 Aarhus C 86 12 24 98
klinik@sundtsmil.dk
www.sundtsmil.dk

Madsen Steen Sloth
Sønder Alle 3,
8000 Aarhus C 86 12 33 40
Morell Finn, Rosenkrantzgade 2, 8000 Aarhus C 86 19 39 11
Møller Hanne Sloth, Frederiksgade 72, 8000 Aarhus C 86 12 03 04
Møller Jane Lei, Klostergade 56, 8000 Aarhus C 86 12 45 00

Nedergaard Uffe
Harald Jensens Plads 9,
8000 Aarhus C 86 14 38 01

Nielsen Gert, Klostergade 56, 8000 Aarhus C 86 12 45 00
Nielsen Jes Halfdan, Hvidkløvervej 12, 8200 Aarhus N 86 10 26 24

Nielsen Lajla
Ferdinand Sallings Stræde 2,
8000 Aarhus C 86 12 79 40
Mandag - Torsdag 8-16 Fredag 8-12

Nielsen Lajla, Ferdinand Sallings Stræde 2, 8000 Aarhus C .. 86 12 79 40
Tandlæge Per Nielsen, Viby Ringvej 20, 8260 Viby J 70 88 35 05
Nørgaard Erling Tandlæge, Viby Ringvej 20, 8260 Viby J 86 14 63 11
Nørlinger Peter, Klostergade 56, 8000 Aarhus C 86 12 45 00
Odgaard Jette Tandlæge ApS, Skelagervej 7, 8200 Aarhus N 86 10 98 11

Pipi tandlæge
Stadion Alle 29,
8000 Aarhus C 86 12 28 33

Ranghøj Ann-Charlotte
Paludan-Müllers Vej 121,
8210 Aarhus V 86 16 67 06
tandlaege_ranghoej@mail.dk

Riber & Nielsen Tandlægerne,
Åboulevarden 43, 8000 Aarhus C 86 12 08 09

Risbjerg J S
Søndergade 32,
8000 Aarhus C 86 13 16 48
Priv. Flippavej 6 ..... 86 27 39 38

Rosby Steen
Frederiks Alle 93,
8000 Aarhus C 86 12 15 45
www.rosbyhjortkjaer.dk



Tandlæge
Steen Rosby
Se annonce denne side

Schierup Gerd
Sønder Alle 3,
8000 Aarhus C 86 12 46 07

Schlütter Jette, Tandlæge
Brendstrupvej 85,
8200 Aarhus N 86 10 06 06

Simonsen Hanne Tandlæge
..... 86 25 18 42
OBS: Spørg efter min nye adresse 86 25 18 42
86 25 18 42
www.hannesimonsen.dk

Sinding Tove og Bjarne Thomsen
Østergade 33,
8000 Aarhus C 86 13 41 11

Find vej med mobilen på **mobil.dgs.dk**

Rubrikken fortsættes

Tandlæger

Skou, Simon
Sønder Alle 5,
8000 Aarhus C 86 13 26 36

Sneum Laila
Viborgvej 113,
8210 Aarhus V 86 15 51 05

Laila Sneum
Tandplejer Stine Thorsen
E-mail: sneum.tvilling@stofanet.dk

Socialmedicinsk Tandklinik
Frederiks Alle 20B, 8000 Aarhus C 89 40 31 81
Tandklinikken Strandskolen, Nellikevej 1, 8240 Risskov 87 13 59 39
Tandlægerne Apotekergaarden ,
Vestergade 4, 8000 Aarhus C 86 12 60 12
Tandlægerne Hjelmensgade,
Hjelmensgade 2, 8000 Aarhus C 86 12 88 22

Tandlægerne Hjelmensgade
Hjelmensgade 2,
8000 Aarhus C 70 88 72 96
Tandlægerne Hjelmensgade
www.tandskræk.dk
tdlhjelmensgade@mail.dk
Se annonce side 221

Tandlægerne Hvidkløvervej,
Hvidkløvervej 12, 8200 Aarhus N 86 10 26 24
Tandlægerne i Borgporten ApS,
Store Torv 18, 8000 Aarhus C 86 12 03 05
Tandlægerne i Frederiks-gå-gade,
Frederiksgade 34, 8000 Aarhus C 86 12 33 24

Tandlægerne i Frederiks-Gå-Gade
Frederiksgade 34,
8000 Aarhus C 86 12 42 05
Tandlægerne I Rosensgade, Rosensgade 14, 8000 Aarhus C 86 19 17 11
Tandlægerne i Vestervang, Vestervang 39, 8000 Aarhus C .. 86 13 32 44

Tandlægerne Klostergade
Klostergade 56,
8000 Aarhus C 86 12 45 00
Telefax 86 19 12 08
info@tandlaegerne-klostergade.dk



Bjarne Dietz
Lisbeth Dietz
Gert Nielsen
Peter Nørlinger
Per Ilsøe
Jane Lei Møller
Tina Wilson
Karen Corydon
Vivian Salmansen, tandplejer
Susanne Nielsen, tandplejer

www.tandlaegerne-klostergade.dk

Tandlægerne Ryhavevej, Ryhavevej 8, 8210 Aarhus V 86 15 99 66

Tandlægerne Stjernepladsen
Funch Thomsens Gade 2,
8200 Aarhus N 86 16 73 33

Tandlægerne Stjernepladsen
Konsultation efter aftale
Elisabeth Skibsholt - Gunnar Skibsholt
Mikael Hjorth
Tlf. 86 16 73 33

Tandlægerne Store Torv, Store Torv 6, 8000 Aarhus C 86 12 73 50

Tandlægerne Søndergade 70
Søndergade 70,
8000 Aarhus C 86 12 67 30
info@tandmarcussen.dk
www.tandmarcussen.dk
www.tandlaegerne-søndergade70.dk

Tandlægerne ved Rådhuset I/S
Sønder Alle 3,
8000 Aarhus C 86 12 33 40
tandlaegerneraadhuset@mail.dk
www.tandsten.dk
Se annonce side 220

Tandlægeselskabet Skt. Clemens Torv 17 ApS,
Skt.Clemens Torv 17, 8000 Aarhus C 86 12 51 53

Tandlægeskolen
Vennelyst Boulevard 9,
8000 Aarhus C 89 42 40 00
Tandlægehøjskolens
BørnetandklinikTandlægehøjskolens Børnetandklinik 86 12 62 62
BørnetandklinikkenBørnetandklinikken 89 42 40 75
Indskrivning til behandling efter aftale

Tandlægeteamet, Tordenskjoldsgade 19, 8200 Aarhus N 86 16 80 01
Tandlægevagten Århus, Frederiks Alle 20, 8000 Aarhus C ... 40 51 51 62

Tandplejen Århus
Graven 21, 8000 Aarhus C 89 40 38 60
Therkildsen Poul ApS, Viborgvej 3, 8000 Aarhus C 70 22 35 53

Thomsen Bjarne & Tove Sinding
Østergade 33,
8000 Aarhus C 86 13 41 11

Trøjborg Tandlægecenter ApS,
Tordenskjoldsgade 37, 8200 Aarhus N 86 16 85 10

Trøjborgcentret, Tandklinikken
Aldersrovej 22,
8200 Aarhus N 70 87 82 00
Se annonce side 220

Tvilling Jens-Erik
Viborgvej 113,
8210 Aarhus V 86 15 51 05

Jens-Erik Tvilling
Tandplejer Stine Thorsen
E-mail: sneum.tvilling@stofanet.dk

Vangsted Anette Tandlæge ApS
Frederiks Alle 58,
8000 Aarhus C 86 12 90 20
avmintand@sol.dk
www.frederiksalle58.dk

Toft & Vedsted, Tandlæger
Park Allé 7, mezz.
8000 Aarhus C 86 13 03 13
Jan Toft &
Marianne Vedsted

Vedsted Marianne og Jan Toft, Park Alle 7, 8000 Aarhus C .. 86 13 03 13
Vognsen Lene, Vestergade 1, 8000 Aarhus C 86 13 21 21
Weinrich Mette, Tordenskjoldsgade 19, 8200 Aarhus N 86 16 80 01
Wilson Tina, Klostergade 56, 8000 Aarhus C 86 12 45 00
Wolff Ulrik D og Viggo D Pedersen,
Skanderborgvej 36, 8000 Aarhus C 86 14 41 50
Wolthers Alfred, Fredens Torv 8, 8000 Aarhus C 86 13 91 66

Aamann Marianne
Store Torv 6,
8000 Aarhus C 86 12 93 70
Se annonce side 221

Aarhus Tandlægeskole,
Vennelyst Boulevard 9, 8000 Aarhus C 89 42 40 00

Beder

Calmar Søren ApS
Kirkebakken 5A,
8330 Beder 86 93 63 66
Telefax 86 93 64 54
www.thib.dk
Se annonce side 220

Brabrand

Gregersen Charlotte Lykke tandlæge & tandlæge Steen Rasmussen
Hovedgaden 54,
8220 Brabrand 86 25 18 77
www.brabrandhus.dk

Lind Anne, Røgelvej 4, 8220 Brabrand 86 25 27 01

Rasmussen Steen
Hovedgaden 54,
8220 Brabrand 86 25 18 77
www.brabrandhus.dk

Egå

Blomstervang, Tandlægeklinikken,
Blomstervangen 1, 8250 Egå 86 22 49 11
Brendorp Ane ApS, Rouloen 2, 8250 Egå 86 22 21 07
Brobjerg Parkvej, Tandklinikken,
Brobjerg Parkvej 55, 8250 Egå 86 22 08 05

Errboe Signe
Skæring Strandvej 3,
8250 Egå 86 22 06 72
www.tandkyst.dk

Jysk Tandpleje Center, Muslingevej 38, 8250 Egå 86 10 08 38
Loof Vibeke, Brobjerg Parkvej 55, 8250 Egå 86 22 08 05

Nielsen Kristian Grønvald
Skæring Strandvej 3,
8250 Egå 86 22 06 72
www.tandkyst.dk

Overgaard Jette, Brobjerg Parkvej 55, 8250 Egå 86 22 08 05

Seier-Petersen Marie
Skæring Strandvej 3,
8250 Egå 86 22 06 72
www.tandkyst.dk

Tandlægerne i Kystcentret
Skæring Strandvej 3,
8250 Egå 86 22 06 72
tandkyst@mail.tele.dk
www.tandkyst.dk
Tandlægerne i Kystcentret
Se annonce side 220

Galten

Tandlægernes Hus, Provstevænget 1, 8464 Galten 86 94 33 00

Hadsten

Andersen Ivar Bo Klinikhuset, Tinghøjvej 7, 8370 Hadsten ... 86 98 06 16
Søndergaard Jens ApS, Klinikhuset,
Tinghøjvej 7, 8370 Hadsten 86 98 15 05
Tandklinikken ved Hadsten Skole,
Hadbjergvej 12, 8370 Hadsten 89 64 46 60
Tandklinikken ved Voldum Skole,
Voldum-Rud Vej 40, 8370 Hadsten 89 64 46 60
Tandklinikken ved Østervangskolen,
Hammelvej 7, 8370 Hadsten 89 64 46 60

Hammel

Mackeprang Jørgen tandlæge, Banealle 8 K, 8450 Hammel . 86 96 11 31
Tandklinikken ved Søndervangskolen,
Søndervangsvej 3, 8450 Hammel 89 64 46 60
Tandlægerne Torvet ApS, Torvegade 5 C, 8450 Hammel 86 96 15 01
Tandlægerne Torvet Hanne Bach, Britta Ibsen, Sofie Poulsen, Lone Hansen, Torvegade 5 C, 8450 Hammel 86 96 15 01

Harlev J

TandlægeHuset I/S
Gammel Stillingvej 423,
8462 Harlev J 86 94 20 66
Se annonce side 220

Hasselager

Larsen Margit
Hovedvejen 46,
8361 Hasselager 86 28 45 15
TANDLÆGE
Margit Larsen
info@margitlarsen.dk - www.margitlarsen.dk

Larsen Margit, Hovedvejen 46, 8361 Hasselager 86 28 45 15

Hinnerup

Lenk-Hansen Lone Specialtandlæge ApS,
Ravskærvej 10, 8382 Hinnerup 23 96 92 40

Skou Elsebeth Tandlæge ApS
Vibecentret, Pakhusvej 3, 1.
8382 Hinnerup 86 98 64 44
TANDLÆGE
Elsebeth Skou Aps
Elsebeth Skou - Julie Gothen - Pernille Aabel
Simon Skou - Per Skov Jensen
E-mail: elsebeth@tdlskou.dk - www. tdlskou.dk
Åbningstider: 8 - 18

Tandklinikken ved Haldum-Hinnerup Skolen,
Vestergade 82, 8382 Hinnerup 89 64 46 60
Tandklinikken ved Præstemarksskolen,
Kvottrupvej 9, 8382 Hinnerup 89 64 46 60
Tandklinikken ved Rønbækskolen,
Ådalsvej 100, 8382 Hinnerup 89 64 46 60

Holme, Højbjerg, Skåde

Højbjerg Tandlæge Center ApS,
Rundhøj Alle 133, 8270 Højbjerg 86 14 77 11
tandlæge Anders Sonnichsen,
Elverdalsvej 113, 8270 Højbjerg 86 27 25 40
Tandklinikken Egebæksvej 94,
Egebæksvej 94, 8270 Højbjerg 86 27 10 01
Thastum Mette Tandlægekonsulent,
Grumstolsvej 1, 8270 Højbjerg 20 47 60 97

Hornslet

Hornslet Skole, Tandklinikken ved
Skolevangen 1, 8543 Hornslet 87 53 56 80

Hørning

Melholt Anne-Mette og Steffen Melholt-Jørgensen,
Nørre Alle 17, 8362 Hørning 86 92 14 35
Melholt Anne Mette & Steffen Melholt Tandlægerne,
Nørre Alle 17, 8362 Hørning 86 92 14 35

Lystrup

Lystrup Tandklinik
Elstedhøj 6,
8520 Lystrup 86 22 13 90
Se annonce side 220

Mårslet

Tandlægerne i Mårslet, Hørretvej 16 B, 8320 Mårslet 86 29 76 11

Odder

Ommen Claus
Rosensgade 14,
8300 Odder 86 54 50 50
www.tandlaegeommen.dk
Mobil: 29 66 23 30

Risskov

Binderup Per, Ryvangs Alle 18, 8240 Risskov 86 17 83 22
Dueholm Mariann, Frijsenborgvej 5, 8240 Risskov 86 21 79 00

Sommer Nielsen Lis
Frijsenborgvej 5,
8240 Risskov 86 21 19 33
VERI Center 86 21 19 33

Specialtandplejen
Vestre Skovvej 26, 8240 Risskov 87 13 37 37

Skødstrup

Skødstrup Tandklinik
Grenåvej 728,
8541 Skødstrup 86 99 14 25
Se annonce side 220

Solbjerg

Solbjerg Tandklinik ApS, Østergårdsvej 278 C, 8355 Solbjerg 86 92 80 12

Tilst

Bonnesen Christoffer, Torstilgårdsvej 12, 8381 Tilst 86 24 12 80
Neve Bjarne, Torstilgårdsvej 12, 8381 Tilst 86 24 12 80
Pedersen Jens Kjeld, Torstilgårdsvej 12, 8381 Tilst 86 24 12 80

Tandlægerne i Tilst 86 24 12 80

Tandlægerne i Tilst
86 24 12 80
Torstilgårdsvej 12, st tv • 8381 Tilst

Tranbjerg

Tandlægerne i Tranbjerg, Kirketorvet 16, 8310 Tranbjerg J .. 86 29 05 06

Trige

Tandlægeselskabet Thomas Borup ApS,
Søhøjparken 26, 8380 Trige 40 42 73 46

Viby

Brøndum Knud, Grundtvigsvej 18, 8260 Viby J 86 14 62 03
Buus Lena, Grundtvigsvej 18, 8260 Viby J 86 14 62 03
Djernæs Lene, Grundtvigsvej 18, 8260 Viby J 86 14 62 03
Errboe Connie og Ole Tandlægerne,
Viby Ringvej 20, 8260 Viby J 86 14 63 11

Errboe Connie og Ole
Viby Ringvej 20,
8260 Viby J 86 14 63 11

Heidmann Jens, Grundtvigsvej 18, 8260 Viby J 86 14 62 03

Hundsdahl Connie
Viby Ringvej 20,
8260 Viby J 86 14 63 11

Hundsdahl Connie, Viby Ringvej 20, 8260 Viby J 86 14 63 11
Mengel Erik, Rosenhøj 1 B, 8260 Viby J 86 29 19 39

Nielsen Per
Viby Ringvej 20,
8260 Viby J 86 14 63 11

Nørgaard Erling
Viby Ringvej 20,
8260 Viby J 86 14 63 11

Skou Simon B 8260 Viby J 86 14 62 03
Staalsen Janne, Grundtvigsvej 18, 8260 Viby J 86 14 62 03

Svane-Sørensen Otto
Skanderborgvej 213,
8260 Viby J 86 14 64 00
..... 86 14 68 49

Tandklinikken Jens Askgaard
Skanderborgvej 181,
8260 Viby J 86 14 12 58

Tandlægerne Grundtvigsvej, Grundtvigsvej 18, 8260 Viby J .. 86 14 62 03

Tandlægerne i Viby Centret
Viby Ringvej 20,
8260 Viby J 86 14 63 11
Se annonce side 220

Aagaard Anette Koops, Grundtvigsvej 18, 8260 Viby J 86 14 62 03

Find **advokaten** i De Gule Sider®

Åbyhøj

Poulsen Laura
Silkeborgvej 244,
8230 Åbyhøj 86 15 64 40
post@laurapoulsen.dk
www.laurapoulsen.dk
Tandlægerne: Pernille Aabel • Louise T. Sørensen
Karina H. Bendixen • Laura Poulsen
TANDLÆGE Laura Poulsen

Tandlægerne
Silkeborgvej 297,
8230 Åbyhøj 86 15 43 44
tandlaegerne@silkeborgvej297.dk
Se annonce side 220

Tandlægerne Frichsparken (Helene Skau Madsen)
Søren Frichs Vej 42A,
8230 Åbyhøj 86 15 02 11
Se annonce side 220

Tandplejere

Aarhus

Beck Ditte
Sønder Alle 3,
8000 Aarhus C 86 12 46 07

Friis Camilla Tandplejer
Vesterport 3,
8000 Aarhus C 23 66 08 61
www.bevardintand.dk

Hansen Margit
Frederiksgade 71,
8000 Aarhus C 86 13 30 43
Privat praktiserende

Heger Tina
Sønder Alle 3,
8000 Aarhus C 86 12 33 40

Krarup Nanna
Sønder Alle 3,
8000 Aarhus C 86 12 33 40

Langballe Gunhild Tandplejerklinik,
Vestergade 48 F, 8000 Aarhus C 86 76 19 44

Rytter Susanne
Hans Hartvig Seedorffs Stræde 3,
8000 Aarhus C 86 13 13 24
Privat praktiserende
www.tandplejeren.dk

Hadsten

Favrskov Kommunale Tandpleje,
Hammelvej 7, 8370 Hadsten 89 64 46 60

Hammel

Tandklinikken ved Skovvangsskolen,
Minervavej 5, 8450 Hammel 89 64 46 60

Viby

Alexandersen Marie, Grundtvigsvej 18, 8260 Viby J 86 14 62 03
Spogard Anne, Grundtvigsvej 18, 8260 Viby J 86 14 62 03
Svenningsen Eva, Grundtvigsvej 18, 8260 Viby J 86 14 62 03

Tandteknikere, kliniske

Klinisk Tandtekniker Anne Mette Bennetsen

Konsultation efter aftale
- Alle typer tandproteser fremstilles og indsættes
- Tryklås proteser
- Hjemmekonsultation for syge og handicappede
- Fri parkering
- Finansiering - uden renter og gebyrer

Medlem af LKT

Otte Ruds Gade 84, 8200 Aarhus N • Bystævnet 1, 8520 Lystrup
Tlf. 86 16 60 30 • www.aarhus-tandteknik.dk

De Gule Sider®
- altid ved hånden

Du kan finde De Gule Sider®
præcis der hvor du har brug for os.

I bøgerne. På internettet - degulesider.dk.
På mobilen - mobil.dgs.dk

Uanset hvor du befinder dig,
er De Gule Sider® lige ved hånden

Rubrikken fortsættes

Klinisk Tandtekniker
Marianne Rosenbeck
Lis Kæraa Bülows eftf.

- Alle typer tandproteser
- Naturligt udseende
- Tryklås proteser
- Ansøgning om tilskud
- Udebesøg
- Konsultation efter aftale

Medlem af Landsforeningen af Kliniske Tandteknikere i Danmark

Ryesgade 28, 8000 Aarhus C **86 12 61 00**

TANDPROTESE-KLINIKKEN ÅRHUS

Speciale:
Tandproteser hvor både tandkød og tænder har naturlige farvenuancer



Vestergade 4
(ved Magasin)
8000 Aarhus C
86-134343

www.tnd.dk
tandprotese-klinikken@mail.dk

TandproTetikeren

- ✔ Fastsiddende hel- og delproteser (implantat, tryklås)
- ✔ Reparation, rensning og oppolering af ældre tandproteser
- ✔ TaproLux® tandproteser med individuelt karakteriserede tænder
- ✔ Information om korrekt protesehygiejne

www.tpt.dk
86 12 21 11
Banegårdspladsen 8 • 8000 Århus C

Aarhus

Bennetsen Anne Mette
Otte Ruds Gade 84,
8200 Aarhus N **86 16 60 30**
www.aarhus-tandteknik.dk

Klinisk Tandtekniker
Anne Mette Bennetsen
Se annonce side 223

Klinisk Tandtekniker, Dannebrogsgade 20 B, 8000 Aarhus C . 86 25 55 07

la Cour René
Vestergade 4,
8000 Aarhus C..... **86 13 43 43**
Se annonce denne side

Multi-Dent Dentallaboratorium ApS
Paludan-Müllers Vej 101,
8210 Aarhus V..... **86 16 26 00**
www.multident.dk

MULTI-DENT
DENTALLABORATORIUM

Rosenbeck Marianne Klinisk Tandtekniker
Ryesgade 28,
8000 Aarhus C..... **86 12 61 00**
Se annonce denne side

Rude Kristian, Skovgaardsgade 2, 8000 Aarhus C 27 20 12 87
Sommer Carsten, Harald Jensens Plads 17, 8000 Aarhus C .. 86 12 14 82

Tandprotetikeren Arhus ApS
Banegårdspladsen 8,
8000 Aarhus C..... **86 12 21 11**
www.tpt.dk

TandproTetikeren
86 12 21 11
Se annonce denne side

Beder

Neermark Gitte
Stationspladsen 4,
8340 Malling..... **86 93 04 15**

Galten

Klinisk Tandtekniker Michael Dybmose,
Søndergade 19, 8464 Galten 86 94 77 77

Hammel

Michelsen Vita, Elmevej 19, 8450 Hammel 86 96 11 92

Lystrup

Bennetsen Anne Mette, Bystævnet 1, 8520 Lystrup 86 16 60 30

Skødstrup

Nielsen Ninna Aarøe, Klinisk tandtekniker
Grenåvej 750,
8541 Skødstrup..... **86 99 00 60**

Viby

Nørgaard Alice, Viby Torv 3, 8260 Viby J 86 14 10 32

Åbyhøj

Bardow Jeanette, Haslevej 17, 8230 Åbyhøj 86 15 83 36

Tankefeltterapi

Aarhus

Ida Oxholm, Rosensgade 15, 8000 Aarhus C 22 31 51 59

Uden for område

Klinik for Sundhed & Velvære, Esby Bygade 21, 8420 Knebel 86 13 90 22

Tapet

Aarhus

Tapethuset ApS
Funch Thomsens Gade 5,
8200 Aarhus N..... **86 16 73 00**
www.tapethuset.dk
Byens største tapetudsalg

Tarmskylning

se Klinikker

Tatovering

Aarhus

Fairlux ApS, Åboulevarden 39, 8000 Aarhus C 21 72 09 93
Frank's Tattoo Studio, Havnegade 24, 8000 Aarhus C 86 12 89 23

Madam Blue Tattoo
Europaplads 8,
8000 Aarhus C..... **86 76 04 05**

Mjølner Tattoo, Mejlgade 48 B, 8000 Aarhus C 86 12 12 73
Vibes Tattoo, Banegårdsgade 36, 8000 Aarhus C 22 59 33 24

Hammel

Hvid's Tattoo Studie, Sallvej 184, 8450 Hammel 40 74 60 06

Holme, Højbjerg, Skåde

Bodydesign, Pottemagertoften 127, 8270 Højbjerg 22 42 65 91

Taxametre

Aarhus

Østjysk Radiotelefon Århus A/S,
Holmstrupgårdvej 256, 8210 Aarhus V 86 24 14 55

Taxikørsel

Aarhus

Dantaxi Århus, Brendstrupvej 92, 8200 Aarhus N 25 26 03 07

Aarhus Taxa
Sommervej 10,
8210 Aarhus V..... **89 48 48 48**
www.aarhus-taxa.dk

TAXA AARHUS

Hadsten

Hadsten Taxa, Søndergade 56, 8370 Hadsten 86 98 24 44

Hammel

Favrskov Taxi, Højdedraget 2, 8450 Hammel 86 96 13 18
Favrskov Taxi Henning Jakobsen,
Højdedraget 2, 8450 Hammel 86 96 12 99

Hinnerup

Byens Taxi Hinnerup, Navervej 2, 8382 Hinnerup 86 91 14 14

Hornslet

Mørke-Hornslet Taxa, Ravnhøjvej 7, 8543 Hornslet 86 99 54 00
Svend Ejnars Taxi, Birkevej 24, 8543 Hornslet 86 99 40 74

Mørke

Brændstrup Taxi, Ebeltoftvej 40, 8544 Mørke 86 49 20 06

Teaterartikler

Aarhus

Colour Cat, Jens Baggesens Vej 110, 8200 Aarhus N 25 21 42 68

Teatre

Aarhus

Delicia Desiré Komiker Takt og Tone i det bedre selskab,
Ryhaven 90 B, 8210 Aarhus V 86 57 77 45
Entré Scenen, Grønnegade 93 D, 8000 Aarhus C 86 19 00 79
Filuren Børneteatret, Thomas Jensens Alle 2, 8000 Aarhus C 22 84 81 85
Gellerup Scenen, Gudrunsvej 80, 8220 Brabrand 86 25 03 66
Granhøj Dans, Klosterport 6, 8000 Aarhus C 86 19 26 22
Guldlok Dukketeater, Willemoesgade 2, 8200 Aarhus N 86 10 47 77
Jyske Opera Den, Skt.Anna Gade 38, 8000 Aarhus C 89 40 91 10
komplot42, Vestergade 51, 8000 Aarhus C 36 96 55 22
Opgang 2, Frederiks Alle 20 B, 8000 Aarhus C 86 13 25 05
Refleksion Teater, Frederiksgade 72 B, 8000 Aarhus C 86 24 05 72

Svalegangen
Rosenkrantzgade 21,
8000 Aarhus C..... **86 13 88 66**
www.svalegangen.dk

Teater Fluks, Torpevænget 69 C, 8210 Aarhus V 61 30 50 87
Teater Katapult, Rosensgade 11, 8000 Aarhus C 86 20 26 99
Teatret Gruppe 38, Mejlgade 55 B, 8000 Aarhus C 86 13 53 11
Theateret Thalias Tjenere, Vester Alle 3 C, 8000 Aarhus C ... 86 13 78 99
Tivoliteatret Skovbrynet 8000 Århus C ,
Skovbrynet 0, 8000 Aarhus C 86 14 53 59
Vektor, Paludan-Müllers Vej 3, 8000 Aarhus C 21 15 55 57
Vilhelmsborg Festspil, Dalgas Avenue 12, 8000 Aarhus C 86 76 02 71
Wahlberg Light og Motion Design,
Jægergårdsgade 152, 8000 Aarhus C 86 18 14 20
Aabyhøj Amatør Teater, Møllevangs Alle 22, 8210 Aarhus V . 86 15 34 50
Aarhus Teater, Teatergaden 1, 8000 Aarhus C 89 33 23 00
Aarhus Teater Billetservice, Skolegade 9, 8000 Aarhus C 70 21 30 21

Egå

Teaterkompagniet
Hovedgaden 10,
8410 Rønde..... **20 93 15 62**
hege@teaterkompagniet.dk
www.teaterkompagniet.dk
Teaterkompagniet - Syddjurs Egnsteater

Hjortshøj

Klovnen Karl Oskar, Hjortshøj Møllevej 186, 8530 Hjortshøj .. 86 22 87 80

Holme, Højbjerg, Skåde

Gobo Lighting A/S, Langballevej 32, 8320 Mårslet 70 22 19 66

Solbjerg

Pin Pon Dukketeatret, Torrildvej 2, 8355 Solbjerg 86 53 14 82

Viby

Stavtrupscenen, Højvangsvej 1 B, 8260 Viby J 86 28 00 88
Vipepeo, Trillegårdsvej 104, 8210 Aarhus V 60 76 81 34

Åbyhøj

Teatersportsgruppen Blot til Lyst,
Hermodsvej 6, 8230 Åbyhøj 86 19 93 92

Tegneartikler

Aarhus

Archi Tegn, Nørreport 16, 8000 Aarhus C 89 36 02 25

Tegnere

Aarhus

Bendixen Bo Graphics, Møllegade 30, 8000 Aarhus C 86 13 80 99
Pedersen P Hermann, Præsteager 165, 8200 Aarhus N 86 23 13 45
Visuversa, Åkrogs Strandvej 15 A, 8240 Risskov 61 30 27 15

Brabrand

Sørensens Erik Tegnestue, Hejredalsvej 98, 8220 Brabrand . 30 12 78 26

Risskov

Nygaard Bodil, Bækkelundsvej 47, 8240 Risskov 86 17 84 85

Tranbjerg

Tfr Illustration, Børupvej 291, 8310 Tranbjerg J 30 91 47 64

Viby

Universal Caricature , Skanderborgvej 213, 8260 Viby J 36 96 05 71

Åbyhøj

Tobiasen Inger, Poppelvej 11, 9690 Fjerritslev 86 25 96 13

Tekniske artikler

Aarhus

JJ Inspektion ApS, Kasted Byvej 24 B, 8200 Aarhus N 86 20 28 45

Mårslet

Talk-Indesign Lars Kristian Kristiansen,
Frøkærparken 84, 8320 Mårslet 24 84 03 05

Teknologisk service

Aarhus

JJ Inspektion ApS, Kasted Byvej 24 B, 8200 Aarhus N 21 22 55 53
JJ Inspektion ApS, Kasted Byvej 24 B, 8200 Aarhus N 30 49 18 75

Tekstforfattere og -bureauer

Aarhus

Højholt Kristina Tekstforfatter,
Ringkøbingvej 22, 8000 Aarhus C 28 34 04 82
Tekstgaragen, Kasernebouelevarden 5, 8000 Aarhus C 61 70 86 73

Beder

Klyvø Tekst, Byagervej 137, 8330 Beder 61 85 73 22

Find **diætisten** i De Gule Sider®

Tekstilindustri

Aarhus
Contrast ApS, Balticagade 7, 8000 Aarhus C 87 44 87 33
Match Interiør, Mejlgade 48 A, 8000 Aarhus C 20 16 62 32

Brabrand
Danita, Silkeborgvej 765, 8220 Brabrand 86 26 26 77

Egå
Witt Tekstilhåndværk Og Design ,
Brobjerg Parkvej 9, 8250 Egå 21 25 83 20

Hasselager
Bee - Com ApS, Alstrup Alle 12, 8361 Hasselager 86 72 59 00

Holme, Højbjerg, Skåde
Innovision Group ApS, Elmehøjvej 38, 8270 Højbjerg 70 25 02 70

Hørning
Pana Gardinkonfektion ApS, Nydamsvej 37, 8362 Hørning ... 86 92 31 88

Risskov
Juul & De Feuth ApS, Norddigesvej 6, 8240 Risskov 86 17 15 70

Åbyhøj
Vilde Farver , Henrik Hertz Vej 11, 8230 Åbyhøj 29 89 04 07

Tekstiltryk

Aarhus
Frk Bukh (Marianne Bukh Svenningsen),
Silkeborgvej 62, 8000 Aarhus C 61 71 44 69

Holme, Højbjerg, Skåde

Skan Tryk
Søren Nymarks Vej 8,
8270 Højbjerg 86 29 65 92
www.skantryk.dk
info@skantryk.dk

Sportstrykkeriet, Bjødstrupvej 26, 8270 Højbjerg 70 22 03 30

Telebutikker

Aarhus
Telenor Butikken, Frederiksgade 12, 8000 Aarhus C 60 50 42 36
Telenor Butikken, M.P.Bruuns Gade 25, 8000 Aarhus C 60 50 42 32

Risskov
Sonofon Butikken, Ravnsøvej 40, 8240 Risskov 60 50 42 20

Tranbjerg
TDC Butik, Sletvej 30, 8310 Tranbjerg J 80 80 00 50

Telefonbesvarelse

Viby
ContactCenter Denmark A/S, Sønderhøj 48, 8260 Viby J 87 88 44 40

Telefonbøger

Du finder ingen nemme genveje til kunder i butikken ... og dog



- Der er over 300 millioner søgninger årligt på degulesider.dk, via mobil.dgs.dk og i vores telefonbøger
- Fordi dine kunder kan finde dig i vores medier døgnet rundt - uanset om de er hjemme, på jobbet eller på farten

Vi kan dokumentere, at vores medier i gennemsnit giver annonce-investeringen 25 gange igen.

Prøv den gule genvej næste gang du skal annoncere!

Læs mere om dine annoncemuligheder på omdegulesider.dk eller ring og få en uforpligtende snak med en af vores mediekonsulenter.
Og har du ikke selv et annonceforslag, så klarer vi også det - ganske gratis.

DE GULE SIDER Søg gult - det´ lige hér

De Gule Sider A/S
Industriparken 27
2750 Ballerup

Telefon 70 10 36 36
Telefax 70 11 36 36
omdegulesider.dk

Uden for område

De Gule Sider A/S
Industriparken 27,
2750 Ballerup 70 10 36 36
Se annonce denne side

Telekommunikation

Aarhus
Acn Glerup Århus, Trepkasgade 26, 8000 Aarhus C 60 88 49 48
De, Rentemestervej 23 A, 2400 København NV 30 23 37 07
JS Sales (Johan Schrøder),
Dronning Margrethes Vej 21, 8200 Aarhus N 40 59 86 76
NetDesign A/S, Skejby Nordlandsvej 311, 8200 Aarhus N 44 35 80 00
Redspot ApS, F.Vestergaards Gade 24, 8000 Aarhus C 88 70 70 70
Result Communication Design v/ Linus Lorentzen,
Langelandsgade 125, 8000 Aarhus C 61 30 01 62
Sms-Solutions, Holmstrupgårdvej 256, 8210 Aarhus V 70 22 14 55
Tweakker ApS, Ny Banegårdsgade 55, 8000 Aarhus C 86 20 78 00

Brabrand
Globe Systems ApS, Hovedgaden 87, 8220 Brabrand 70 20 74 73
Itc (Plasma Café), Grimhøjvej 7, 8220 Brabrand 42 43 43 29

Hadsten
EL:CON Kommunikation A/S, Sortevej 12, 8543 Hornslet 87 61 02 44

Hammel
Site Support (Johannes Dahl Rasmussen),
Lyngvej 6, 8450 Hammel 26 19 65 80

Hasselager
MB Transport og Teknik I/S,
Skovvænget 35, 8361 Hasselager 29 28 12 27

Holme, Højbjerg, Skåde
Danatel Netdrift ApS, Bjødstrupvej 6, 8270 Højbjerg 87 45 40 90

Risskov
Clearlink ApS, Nordre Strandvej 40, 8240 Risskov 86 17 17 06
TPNetworks A/S, Voldbjergvej 12 A, 8240 Risskov 87 43 16 00

Sabro
Trio, Rødkærvej 18, 8471 Sabro 44 88 00 50

Sporup
PieceOfCake Mobile, Solbakken 80, 8450 Hammel 51 90 32 03

Tilst
Waoo!, True Møllevej 9, 8381 Tilst 70 10 22 20

Tranbjerg
Telecom Center A/S, Sletvej 30, 8310 Tranbjerg J 70 10 60 03

Viby
Global Connect A/S, Hørskætten 3, 2630 Taastrup 77 30 30 00
M & M Telecom, Øllegårdsvej 3, 8260 Viby J 70 70 20 25
TDC Erhvervscenter Århus S, Øllegårdsvej 3, 8260 Viby J 87 38 91 11
Team CP I/S, Poul Helgesens Vej 7, 8260 Viby J 86 14 94 24

Uden for område
NetDesign A/S, Gammelgårdsvej 91, 3520 Farum 44 35 80 00

Telemarketing

Aarhus
100 Plus, Ålborggade 5, 8000 Aarhus C 30 33 81 83
5R Marketing ApS, Europaplads 16, 8000 Aarhus C 87 46 90 00
FGT Business Research A/S,
Søren Frichs Vej 40 C, 8230 Åbyhøj 70 20 70 27
JH Marketing ApS, Mejlgade 50, 8000 Aarhus C 88 91 31 00
Outsource Marketing ApS, Store Torv 14, 8000 Aarhus C 86 18 59 00

Egå
Tm Eliten , Åvænget 79, 8250 Egå 60 13 37 36

Risskov
Atznet ApS, Lystrupvej 21 B, 8240 Risskov 86 17 08 11

Solbjerg
Temacon, Vestervangsparken 25, 8355 Solbjerg 86 92 99 11

Viby
Valeur TeleMarketing A/S, Sønderhøj 48, 8260 Viby J 86 92 90 00

Åbyhøj

FGT Business Research A/S
Søren Frichs Vej 40C,
8230 Åbyhøj 70 20 70 27
info@fgt.dk
www.fgt.dk

Jyskecall, Åbyhøjgård 15, 8230 Åbyhøj 53 65 28 25

Telte

Aarhus

ABC-teltudlejning
Ølstedvej 106,
8380 Trige 86 23 17 24
Abc-telte@mail.dk
www.abc-telte.dk

Egå
Claus' Teltudlejning, Koglestien 10, 8250 Egå 20 23 57 08

Viby
Stautrup Fest Udlejning, Industrivej 10, 8260 Viby J 86 28 01 12

Find **advokaten** i De Gule Sider®

Rubrikken fortsættes

Telte

Åbyhøj

Buchtrup & Duet Serviceudlejning
Hermodsvej 4,
8230 Åbyhøj 86 15 77 55

www.duetservice.dk
86 15 77 55

Termografi

Hadsten

4AP-Geoteknik A/S, Skanderborgvej 15, 8370 Hadsten 40 18 50 28

Termoruder

Brabrand

Larsen Erik Ulrich
Engdalsvej 105,
8220 Brabrand 86 26 37 16
Mobil 23 26 81 51
eularsen@mail.dk

Galten

duo-pane A/S, Bjarkevej 8, 8464 Galten 86 94 54 44

Faret vild?
Find vej med mobilen på mobil.dgs.dk

Terrazzo

Brabrand

Laursen Ernst & Søn ApS
Murermester Carsten Laursen
Solskrænten 8,
8220 Brabrand 86 26 36 99
Mobil 21 26 36 99
Efterisolering af facader
Speciale indenfor: Terrazzo, slibning og reparation
www.ernstlaursen.dk

Galten

Terrazzo Kompagniet, Hedevej 2, 8464 Galten 22 53 88 28

Tidsregistrering

Egå

Dan-Made Data/Salg ApS, Søsvinget 31, 8250 Egå 86 22 51 99

Tobakshandlere

Aarhus

Vinspecialisten/Pibehuset
Sønder Allé 12,
8000 Aarhus C 86 12 08 88
aarhusc@vinspecialisten.dk

Toilet- og hygiejneartikler

Egå

Trade Nordic ApS, Skæring Hedevej 408, 8250 Egå 70 22 44 22

Trailere og trailerudlejning

Aarhus

Byens Trailer ApS, Viborgvej 289, 8210 Aarhus V 86 25 33 25

Århus Trailercenter ApS
Grønnegade 84,
8000 Aarhus C 86 12 32 07
www.dintrailer.dk

Galten

Brenderup Trailere, Østergårdsvej 6, 8464 Galten 86 94 30 40

Hørning

Trailerforum ApS, Skanderborgvej 8, 8362 Hørning 86 14 33 00

Tilst

TIP Trailer Services, Grydhøjparken 20, 8381 Tilst 70 10 73 00

Traktorer

Risskov

HG Enemark Århus A/S, Arresøvej 43, 8240 Risskov 86 17 65 77

Transmissioner

Hadsten

Hoyer Svend A/S, Over Hadstenvej 42, 8370 Hadsten 86 98 21 11

Transportanlæg og -materiel

Galten

Q-Transportmateriel A/S, Hjaltevej 16, 8464 Galten 86 94 32 77

Hasselager

SOCO System A/S, Jegstrupvej 8, 8361 Hasselager 86 28 77 22

Viby

Olesen O Holck, Jarlsmindevej 172 H, 8260 Viby J 86 28 29 18

Transportbånd

Hasselager

Skandinavisk Båndkompagni A/S,
Jegstrupvej 66, 8361 Hasselager 87 34 70 80

Transportfirmaer



Aarhus

Ap Trans (Anne Poulsen), Porsgrunnsvej 2, 8200 Aarhus N .. 86 16 50 55
Clark Daniel, Tøndergade 98, 8000 Aarhus C 22 21 31 24
Dania Trucking A/S, Østhavnsvej 33, 8000 Aarhus C 89 31 65 00
Dennis Følgevogns Transport D.T.F (Dennis Jørgen Amdi Lund Jensen), Fjældevænget 126, 8210 Aarhus V 31 31 98 76
TK 9 (Jim Brandt Birger-Christensen), Hans Broges Gade 15, 8000 Aarhus C 25 30 89 10

Beder

Jensen Morten Thune, Byagervej 194, 8330 Beder 22 97 52 26

Brabrand

Bud Bringer , Åbyhøjgård 10, 8230 Åbyhøj 60 80 28 00
Cargo Flex A/S, Logistikparken 1, 8220 Brabrand 70 20 66 24
Cargo Flex A/S, Logistikparken 1, 8220 Brabrand 70 20 66 22
Cargo Flex A/S, Logistikparken 1, 8220 Brabrand 70 20 66 23
Dd Transport, Gudrunsvej 40, 8220 Brabrand 71 67 48 02
Hassans Trans (Hassan Omar Elhadj-Hassan), Jettesvej 27, 8220 Brabrand 22 44 77 69
Maysa Trans, Sigridsvej 49, 8220 Brabrand 86 25 37 00

Galten

Høj Henrik, Fasanvej 22, 8464 Galten 86 95 08 50

Hadsten

Favrskov Transport, Nyvej 9, 8870 Langå 30 40 70 70

Hammel

Brix Transport ApS, Gl Hammelvej 44, 8450 Hammel 28 55 68 01
Translink.dk, Hedehusvej 95, 8450 Hammel 70 15 11 51

Harlev J

www.nemfragt.dk, Ketting Parkvej 44, 8462 Harlev J 53 25 02 40

Hasselager

Cargo Flex A/S, Logistikparken 1, 8220 Brabrand 70 20 60 44

Hinnerup

Andersen Jan Transport A/S, Sandballevej 50, 8382 Hinnerup 86 98 69 10
Spa Compagniet Aps, Samsøvej 29, 8382 Hinnerup 70 26 94 94
Trues Transport, Gråstenvej 12, 8382 Hinnerup 86 98 56 89

Hjortshøj

A.A. Service og Transport Danmark A/S, Grenåvej 631 B, 8541 Skødstrup 86 22 07 33

Holme, Højbjerg, Skåde

Avilink ApS, Holme Parkvej 304, 8270 Højbjerg 86 27 95 00
Friis Transport, Kridthøjvænge 64, 8270 Højbjerg 20 20 91 62
Majanki Marine Survey, Rundhøj Alle 139, 8270 Højbjerg 30 22 34 84

Hornslet

Boxlink ApS, Hornbjergvej 51, 8543 Hornslet 22 65 54 20
Hansen Johan Vikar Og Transport Service, Tingvej 57, 8543 Hornslet 86 99 55 95

Lystrup

M J Trucking, Møgelgårdsvej 55, 8520 Lystrup 22 60 21 15
3xwilhelmsen.dk, Høvej 62, 8520 Lystrup 72 10 01 54
3 V Transport A/S, Lægårdsvej 18, 8520 Lystrup 70 22 21 24

Mørke

Ju Transport (Jan Rasmussen), Rosenholmvej 141, 8544 Mørke 23 92 06 95
Ju Transport (Jan Rasmussen), Rosenholmvej 141, 8544 Mørke 23 92 06 95

Risskov

Jasper Shipping ApS, Strandmarksvej 9, 8240 Risskov 40 76 33 28
Theis Konsulent Transport, Tjelevej 18, 8240 Risskov 86 21 03 48
TLS Vest A/S, Sindalsvej 8, 8240 Risskov 70 23 64 64

Sabro

S.K Xpress, Kvottrupvej 134, 8471 Sabro 31 48 84 04
TK-Service (Tim Falkenberg Pedersen), Sabro Skolevej 14, 8471 Sabro 20 66 08 08

Tilst

A.P.Transport, Ertebjerg 2 A, 8381 Tilst 31 13 66 81
Budstikken Transport A/S, Anelystparken 41 A, 8381 Tilst ... 70 20 02 00
Logisticplan (Karl Anker Jeppesen), Skarøvænget 35, 8381 Tilst 86 24 17 18

Tranbjerg

Rulleniels.Dk, Laurbærvænget 70, 8310 Tranbjerg J 86 29 01 91

Viby

Glibstrup Transport A/S, Fabrikvej 9, 8260 Viby J 87 38 68 68
Ibi Transport (Iko Mustafov), Kjærslund 5, 8260 Viby J 86 78 33 20

Åbyhøj

Danske Fragtmænd A/S
Tomsagervej 18,
8230 Åbyhøj 72 52 00 00
www.fragt.dk

Uden for område

Bruce R. Nørgaard International Transport ApS
Juvelvej 45,
8700 Horsens 70 87 40 92
Se annonce side 226

Trapper

Galten

JLH-Trapper, Rohde 1, 8464 Galten 86 94 55 12

Viby

Kjærs Trapper, Råhøjvej 70, 8260 Viby J 20 99 90 89

Trikotage

Risskov

Blaabjerg Karin, Nordre Strandvej 35, 8240 Risskov 86 17 72 85

Trossamfund

Aarhus

Citykirken Århus, Viborgvej 173, 8210 Aarhus V 86 15 24 88
Katolsk Kirke, Ryesgade 26, 8000 Aarhus C 87 30 70 40

Risskov

Evangelisk-lutherske Frikirke Den
Skejbygårdsvej 23,
8240 Risskov 86 12 54 50

Åbyhøj

Baha'i-Samfundet, Johannes Ewalds Vej 92, 8230 Åbyhøj 86 25 59 19

Trykkerier

CODEX TRYK A/S
Tlf. 86 10 40 33
– med tryk på tillid og service!
Prepress
Offsettryk · Digitaltryk
Færdiggørelse
Jens Baggesens Vej 39 · 8200 Aarhus N
codex@codextryk.dk · www.codextryk.dk

Aarhus

Codex Tryk A/S
Jens Baggesens Vej 39,
8200 Aarhus N 86 10 40 33
Telefax 86 10 18 33
codex@codextryk.dk
Se annonce denne side

Digital Trykkeriet A/S, Jens Olsens Vej 1, 8200 Aarhus N 70 27 03 63
Egå Offset og JA Tryk ApS, Skejby Nordlandsvej 305, 8200 Aarhus N 87 43 42 82
EH-Tryk, Helsingforsgade 24, 8200 Aarhus N 86 10 22 88
Handels-Trykkeriet Århus A/S, Oktobervej 47, 8210 Aarhus V 86 75 07 77
Jasmin-Aarhus, Frederiksgade 16 B, 8000 Aarhus C 30 95 09 68
Møllers Børge Grafiske Hus, P.Hiort-Lorenzens Vej 4, 8000 Aarhus C 86 12 41 00
Trykkestedet ApS, Klosterport 4, 8000 Aarhus C 86 13 62 88
Viby Tryk, Jens Baggesens Vej 39, 8200 Aarhus N 86 14 13 66

Beder

Danprint, Totteledet 6, 8330 Beder 86 93 64 58
Jacobsen Erik, Højvænget 5, 8330 Beder 86 93 66 33

Brabrand

Kongsvang Bogtrykkeri
Engmarken 16, 8220 Brabrand 86 14 01 13
www.kongsvang.dk

SCL Tryk Grafisk Produktion A/S
Engmarken 16,
8220 Brabrand 86 24 70 99
SCL-TRYK
SCL-Tryk
Grafisk Produktion A/S
Engmarken 16, 8220 Brabrand
Tlf. 8624 7099 Fax 8624 7033
E-mail: scl@scl-tryk.dk
www.scl-tryk.dk

Sleek I/S, Spobjergvej 80, 8220 Brabrand 50 43 06 28

Egå

Grafikken
Åmarksvej 7,
8250 Egå 86 16 18 60
www.grafiken.dk
Alt på tryk til erhverv og private
Grafikken

Grafikken, Åmarksvej 7, 8250 Egå 86 16 18 60
Printcip A/S, Gåseagervej 14, 8250 Egå 60 60 46 75

Hadsten

CS Grafisk A/S, Over Hadstenvej 84, 8370 Hadsten 87 20 87 30

Hasselager

Aprintas Grafisk Produktion, Bøgekildevej 9, 8361 Hasselager 86 28 34 22

Hinnerup

Clemenstrykkeriet A/S, Rho 10, 8382 Hinnerup 87 41 16 11

Holme, Højbjerg, Skåde

Contigo Print Group A/S, Oddervej 202, 8270 Højbjerg 86 29 33 99
Werks Grafiske Hus A/S, Bjødstrupvej 4, 8270 Højbjerg 86 27 54 99

Hornslet

Hornslet Bogtrykkeri A/S, Tingvej 36, 8543 Hornslet 70 70 12 08

Hørning

K.B.T.K. Kontortrykkeriet, Vester Alle 2 Q, 8362 Hørning 23 48 22 41
Steca Bogtryk, Blegindvej 57, 8362 Hørning 86 92 40 06

Malling

CMP Grafisk Hus ApS, Eghovedvej 4, 8340 Malling 86 51 15 33

Odder

SG Odder Repro A/S, Skovdalsvej 27, 8300 Odder 87 38 82 00

Risskov

Repro-sats (Lars Max), Tranekærparken 35, 8240 Risskov ... 86 17 14 04

Tilst

AKAPRINT A/S
Grydhøjparken 5,
8381 Tilst 86 75 00 33
info@akaprint.dk
www.akaprint.dk

Allen Grafisk ApS, Langøvænget 44, 8381 Tilst 86 24 73 45

Tranbjerg

Quad/winkowski Sp.z.o.o., Frisenholt 48, 8310 Tranbjerg J .. 86 29 39 60

Viby

Engdal Offset, Trindballevej 69, 8260 Viby J 86 28 44 11
Scanprint A/S, Jens Juuls Vej 2, 8260 Viby J 87 33 66 99

Trykcentralen 1969 A/S, Gunnar Clausens Vej 6, 8260 Viby J 86 28 48 66

Åbyhøj

AlphaPrint ApS, Klamsagervej 35, 8230 Åbyhøj 86 92 14 00
Unitryk, Søren Frichs Vej 34, 8230 Åbyhøj 86 15 88 00

Trykkerier, artikler for

Brabrand

Ks Trading (Kim Strunk), Stenbækvej 1, 8220 Brabrand 40 20 65 25

Holme, Højbjerg, Skåde

Lavpris Trykkeriet ApS, Axel Kiers Vej 40, 8270 Højbjerg 86 13 95 99

Trykluftværktøj

Egå

ARDUA RENO-FF A/S, Åmarksvej 1, 8250 Egå 70 10 22 10

Risskov

e-b packing ApS, Rolighedsvej 75, 8240 Risskov 86 21 70 88
JK Trykluftservice, Arresøvej 51, 8240 Risskov 86 13 27 78
JK Trykluftservice, Arresøvej 51, 8240 Risskov 86 13 27 77

Tryllekunstnere

Aarhus

Andro - Tryllekunstner, Gustav Adolfs Gade 10, 2100 København Ø 40 68 01 56

Holme, Højbjerg, Skåde

Mortensen Henrik, Vinterslevvej 47, 8370 Hadsten 86 27 84 94

Træ og finér

Brabrand

Riisfort R. A/S
Edwin Rahrs Vej 96,
8220 Brabrand 87 47 70 20
riisfort@riisfort.dk
www.riisfort.dk
RIISFORT
Let's talk surfaces

Holme, Højbjerg, Skåde

Skyt Gert International ApS, Moesgårdvej 14, 8270 Højbjerg 86 27 72 18

Hørning

Hørning Listefabrik ApS, Nydamsvej 12 B, 8362 Hørning 86 92 24 77

Malling

Ansgar Trævarefabrik, Dampmøllevej 3, 8340 Malling 86 93 11 44

Sabro

Cicon Timber A/S, Viborgvej 930, 8471 Sabro 87 62 10 00
International Finer A/S, Damvej 5, 8471 Sabro 86 94 85 00

Træbearbejdningsmaskiner

Hinnerup

Junget A/S, Sigma 3, 8382 Hinnerup 89 36 55 00

Hørning

Nicholaisen A/S, Sønderskovvej 17, 8362 Hørning 86 92 47 11

Malling

Dansk Maskin-service I/S, Sofienlystvej 2, 8340 Malling 86 93 30 22

Træfældning og træpleje

Århus Træfældning
Dækker hele Østjylland
- Topkapning
- Beskæring
- **Træstubbe bortfræses**
- Gratis tilbud
- Forsikrings-dækning

Træer & Teknik
70 20 86 96

Find **diætisten** i De Gule Sider®

Rubrikken fortsættes

Træfældning og træpleje

DICH TRÆPLEJE

Specialist i vanskelige fældninger og beskæringer

- Løftning af trækroner - mere lys og luft
- Fældning af store træer
- Døde grene fjernes / sikkerhedsarbejde - for træets sundhed og omgivelsernes sikkerhed
- Kronereduktion
- Kronestabilisering af svækkede træer
- Over 10 års erfaring med klatrearbejde
- Bortfræsning af stubbe og rødder

Certificeret Europæisk træplejer (ETW)
ISA certificeret Arborist - Fuldt forsikret

Al beskæring udføres uden skadelige klatresporer

Vi kører i hele Østjylland

Gratis tilbud gives

www.dichtraepleje.dk
Tlf.: 70 88 06 85

Aarhus

Dich Træpleje
Vestre Ringgade 158,
8000 Aarhus C 70 88 06 85

DICH TRÆPLEJE

Se annonce denne side

Arhus Træfældning, Træer & Teknik
Sporuplundsvej 40,
8472 Sporup 70 20 86 96
Vi dække hele Østjylland

Træer & Teknik **70 20 86 96**

Se annonce side 227

Brabrand
Klatremandens Træservice (v/ Johnny Freundt),
Edithsvej 21, 8220 Brabrand 22 33 78 81

Egå
Egå Træfældning, Dalsagervej 3, 8250 Egå 40 56 56 82

Hinnerup
Lund J. Skovservice (Jesper Lund),
Fusagervej 12, 8382 Hinnerup 23 37 11 98
Lund J. Skovservice (Jesper Lund),
Fusagervej 12, 8382 Hinnerup 23 37 11 98

Holme, Højbjerg, Skåde
Johansen Søren, Rensdyrvej 3, 8270 Højbjerg 20 24 86 81

Lystrup
Jeremiassen Træservice, Skejbygårdsvej 50, 8240 Risskov .. 61 71 59 24

Mørke
Rødkjærsgaard, Fårupvej 10, 8544 Mørke 20 43 94 25

Mårslet
Hansen Henning, Energivej 132, 8420 Knebel 26 14 17 95

Risskov
BM Total, Baldrianvej 44, 8240 Risskov 40 25 74 77
BM Total, Baldrianvej 44, 8240 Risskov 40 25 74 77

Sporup
Sporup Skovservice, Højagervej 1, 8472 Sporup 86 96 87 87
Sporup Skovservice, Højagervej 1, 8472 Sporup 40 11 52 22

Tilst
Sabroe Tune Træplejer, True Byvej 23 B, 8381 Tilst 28 58 97 30

Viby
Grøn Service, Rugholmvej 44, 8260 Viby J 40 18 88 82

Uden for område
Akroba, Vesterlundvej 71, 8600 Silkeborg 23 34 01 30
EnTo Træ, Søndervænget 65, 8732 Hovedgård 40 38 57 24
SkovOles Fældning & Figurer, Tingvej 33, 6535 Branderup J . 20 68 93 67

Trælast- og tømmerhandlere

Aarhus
Stark Hovedkontor, Søren Frichs Vej 18, 8100 Aarhus C 89 34 34 34

Hasselager
Bygma Hasselager,
Hasselager Stationsvej 16, 8361 Hasselager 86 28 32 33

Hørning
10 - 4 Tømmerhandel A/S, Nydamsvej 22, 8362 Hørning 87 54 10 04

Risskov
Hansens Poul Tømmerhandel A/S,
Nordre Strandvej 129, 8240 Risskov 86 17 75 00

Viby
Bygma Århus, Jens Juuls Vej 25, 8260 Viby J 87 38 77 88

Åbyhøj
Århus Lavpris Tømmerhandel ApS,
Søren Frichs Vej 54, 8230 Åbyhøj 86 15 36 99

Trævarer

Aarhus
Boen Parkett Danmark, Rosenkrantzgade 12, 8000 Aarhus C 86 44 23 24
Claus Henckel Design, Willemoesgade 48, 8200 Aarhus N ... 40 53 46 46
Jacob Bach , Falstersgade 29 B, 8000 Aarhus C 28 97 35 21
Lange H Trævarer A/S, Frederiks Alle 75 B, 8000 Aarhus C .. 86 12 37 52
Trævarefabrikernes Udsalg,
Frederiks Alle 75 B, 8000 Aarhus C 86 12 34 11

Trådvarefabrikker

Hasselager
Bastholm Tråd & Plader (Olav Bastholm),
Bøgekildevej 22, 8361 Hasselager 86 28 98 11

Turistbureauer

Aarhus
Visit Aarhus Velkomstcenter,
Banegårdspladsen 20, 8000 Aarhus C 87 31 50 10

Turistkørsel

FARRE TURISTBUSSER
Erik Hansen
Gl. Skanderborgvej

86 96 80 03
Telefax 86 96 84 35
Biltlf. 20 14 45 03
farreturist@gefiber.dk

Aarhus

Farre Turistbusser
Gl Skanderborgvej 141,
8472 Sporup 86 96 80 03
Se annonce denne side

Brabrand
Jetcab I/S, Bentesvej 67, 8220 Brabrand 30 48 38 35
Todbjerg Busser A/S, Sintrupvej 21 B, 8220 Brabrand 86 24 32 00

Galten
Skovby Minibusser, Tinbækparken 13, 8464 Galten 86 94 57 14

Hadsten

Hadsten Turistbusser (Klaus Hørsbøl)
Søndergade 56,
8370 Hadsten 86 98 09 00

Hadsten Turistbusser
(Klaus Hørsbøl)
86 98 09 00

Hasselager
Løvschall Bus ApS, Kunnerupvej 132, 8361 Hasselager 86 77 08 71

pp busselskab A/S
Birkegårdsvej 32,
8361 Hasselager 86 28 43 88

86 28 43 88 pp-bus@pp-bus.dk
www.pp-bus.dk

pp busser

Hinnerup
Grønne Busser De I/S, Samsøvej 3, 8382 Hinnerup 20 41 55 68

Hornslet
Syddjurs Busser ApS, Hornbjergvej 10, 8543 Hornslet 86 97 54 55

Malling
Malling Turistbusser ApS, Sofienlystvej 15, 8340 Malling 86 93 11 66

Sabro
Rockbussen (Bjarne Tønsberg),
Ranunkelvej 111, 8471 Sabro 60 38 43 51

Tilst
Centrum Turist A/S, Blomstervej 58, 8381 Tilst 86 19 00 00

Viby
Da-Ni busser, Christian X's Vej 66, 8260 Viby J 86 11 83 00

Find **håndværkeren** i De Gule Sider®

Typehuse

Tænker du i hus, tilbygning, renovering, eller andre byggeprojekter?

KONTAKT OS FOR ET GODT TILBUD PÅ EN SAMLET UDFØRELSE AF DIN BYGGEOPGAVE

- Nyopførelse af villaer
- Tilbygning og ombygning
- Egen tegnestue

Tlf. 7087 7937
www.skanderborg-huset.dk

SKANDERBORG-huset aps
Danmarks Smukkeste Boliger
ARKITEKT & BYGGEFIRMA
Danmarksvej 8, 8660 Skanderborg

Aarhus
Frydkjær A/S, Tueager 1, 8200 Aarhus N 70 23 43 45
Holmsø Huset A/S, Nørrebrogade 18, 8000 Aarhus C 86 12 81 18
Kærhuse A/S, Mejlgade 50 B, 8000 Aarhus C 86 12 51 81

Brabrand
Larsen Lasse Byggefirma A/S,
Hovedgaden 54, 8220 Brabrand 86 15 63 11

Galten
Stjær Huse ApS, Jeksenvej 7, 8464 Galten 86 95 05 55

Holme, Højbjerg, Skåde
FBA Huse, Rosenvangs Alle 106, 8270 Højbjerg 86 14 34 00

Skanderborg

Skanderborg-Huset
Danmarksvej 8,
8660 Skanderborg 70 87 79 37
Se annonce denne side

Find **pengeinstituttet** i De Gule Sider®

Tyverisikring



Aarhus

Bagger Låse & Alarm
8260 Viby J 88 88 82 62
Se annonce denne side

Bagner Brdr. A/S
Viborgvej 149,
8210 Aarhus V 86 15 39 00
brdr@bagner.dk
www.brdr.bagner.dk

G4S Security Services A/S,
Jens Baggesens Vej 53, 8200 Aarhus N 43 86 50 00
LP, Engskovvænget 92, 8541 Skødstrup 40 82 08 00
Martin Security Smoke A/S,
Olof Palmes Alle 18, 8200 Aarhus N 87 40 00 00

Rosborg El-Installation
Elmegårdsvej 2,
8361 Hasselager 86 27 08 66
se annonce under E-installatører

Harlev J

SuperVision Alarmteknik ApS
Cedervej 2,
8462 Harlev J 70 23 93 10
Telefax 86 94 22 20
www.supervision-alarm.dk

Hasselager

Protect A/S, Jegstrupvej 30, 8361 Hasselager 86 72 18 81

Hinnerup

MM Sikom A/S, Samsøvej 17, 8382 Hinnerup 87 64 60 00
Poka, Rørsangervej 86, 8382 Hinnerup 86 91 24 88

Hornslet

MVR Security ApS, Sortevej 40, 8543 Hornslet 76 78 17 81

Lystrup

ABS Alarm & Sikkerhed A/S, Skavholmvej 3 B, 8520 Lystrup . 70 20 00 99
Gitterflex, Marøgelhøj 3 A, 8520 Lystrup 86 22 65 88
JSA Sikring ApS, Elsted Byvej 18, 8520 Lystrup 86 22 56 44

Risskov

Kemp & Lauritzen A/S, Århus, Vejlbjergvej 27, 8240 Risskov . 87 46 70 00

Viby

Fast Montage, Bernstorffsvej 18, 8260 Viby J 86 11 82 32
Profort A/S, Gunnar Clausens Vej 3, 8260 Viby J 70 23 36 00

Åbyhøj

ID Alarm ApS
Egsagervej 12,
8230 Åbyhøj 86 18 00 50
Telefax 86 18 00 51

Secubi, Søren Frichs Vej 53, 8230 Åbyhøj 70 70 10 83

Tækkemænd

Aarhus

Aarhus Tækkefirma
Herredsvej 46,
8210 Aarhus V 86 15 50 53



ÅRHUS TÆKKEFIRMA
Ægte stråtag - ægte håndværk!
Tækkemand Ian de Reybekill
86 15 50 53 / 40 71 50 53
www.taek.dk

Galten

Sjelle Tækkefirma, Rosenvej 3, 8464 Galten 86 95 45 03

Hornslet

Rahbek Allan, Hornbjergvej 82, 8543 Hornslet 86 99 53 39

Risskov

DK Stråtage, Korshøjen 58, 8240 Risskov 86 21 21 98

Tæpper

Aarhus

Arpac Kelim Galleri, Frederiks Alle 127, 8000 Aarhus C 86 76 00 52

Brandts Tæpper
Paludan-Müllers Vej 26,
8200 Aarhus N 86 16 31 33
www.brandtstaepper.dk
Se annonce u. Gulvbelægning

House of Persia, Margrethepladsen 3, 8000 Aarhus C 86 13 04 77

Hammel

Miko Garant Gardiner ApS, Banealle 8, 8450 Hammel 86 96 13 99
Miko Gulve A/S, Banealle 8, 8450 Hammel 86 96 13 99

Hasselager

Hammelsvang A/S, Bøgekildevej 26, 8361 Hasselager 86 28 13 44

Holme, Højbjerg, Skåde

Rezvani, Christian X's Vej 195 A, 8270 Højbjerg 86 11 53 55

Mørke

Møbelpolstren i Syvveje, Randersvej 141, 8544 Mørke 86 99 70 05

Tæpperensning

Aarhus

Fle's Tæpperens (Flemming Jensen Fynboe),
Peder Skrams Gade 53, 8200 Aarhus N 28 18 38 01

Brabrand

Viby Møbel- og Tæpperens
Pallisvej 18,
8220 Brabrand 70 20 44 14
Telefax 87 38 94 11

Uden for område

Mg Miljøservice ApS, Lerbakken 46, 8410 Rønde 87 37 08 87

SE Chem-Dry
Ulvevej 9C,
7800 Skive 22 16 89 99
postmaster@sechemdry.dk
www.sechemdry.dk

Verdens førende tæppe- og møbelrens

Find den hurtigste rute

Find den hurtigste rute til tante Oda i Odense eller fætter Gert i Berlin.

Prøv vores europæiske rutevejledning på degulesider.dk.

Søg gult - det' lige hér.



Din mobil viser dig vej

På mobil.dgs.dk kan du døgnet rundt finde nummeret på din låsesmed, din drømmekvinde, eller det nærmeste pizzeria. Og det er uanset hvornår og hvor i landet du befinder dig.

Prøv selv via din mobil på mobil.dgs.dk.

Søg gult - det' lige hér

Tømrere

Et stærkt fællesskab siden 1880

Aarhus Tømrerlaug *Historie og fremtid*

At blive inspireret og se muligheder. At formidle og tilegne sig viden

Anders N. Andersen	Anders N. Andersen	Toftesvinger 37, 8250 Egå	86 22 42 11
Knud Andersen	K.A. Byg	Skovagervej 37, 8240 Risskov	86 17 70 50
Michael Ancher	E.Anker & Søn A/S	Åbybækgårdsvej 12, 8230 Åbyhøj.	86 15 23 37
Anders J. Astrup	A.J. Astrup Byggefirma A/S	Kunnerupvej 123, 8361 Hasselager.	86 28 54 22
Michael Astrup	A.J. Astrup Byggefirma A/S	Gimlevej 32, Gram, 8660 Skanderborg	86 28 54 22
Jesper Bech	Bech & Martens	Dalgårdsvej 1 C, 8220 Brabrand	70 25 11 66
Michael Dannerfjord	Juul & Nielsen	Havnevej 34, 8500 Grenaa	86 21 10 33
Sander Eskildsen	Jydsk Tagbyg A/S	Jegstrupvej 60, 8361 Hasselager.	87 38 18 30
Bent Brøndum	Risskov Tømrer & Snedkerforretning	Viengevej 1, 8240 Risskov	86 21 13 33
Carsten Christensen	Carsten Christensen	Haldsøvej 24, 8240 Risskov	86 17 25 65
Lars Mønsted Christiansen	Lars Mønsted Christiansen Aps	Rørdrumvej 7, 8220 Brabrand	86 25 01 15
Danny Foldager	Danny Foldager	Holbækvej 21, 8950 Ørsted	86 37 35 76
Sten Hansen	Sten Hansen A/S	Holmstrupgårdsvej 220, 8210 Aarhus V.	86 75 00 71
Torben Hansen	O.N. Brabrand Byg A/S	Randersvej 37, 8370 Hadsten	86 98 35 28
Erland Helgesen	Højbo og Helgesen Aps	Fabrikvej 10,8260 Viby J	86 26 37 11
Leif Hougaard	Hougaard og Nissen APS	Oktobervej 51,8210 Aarhus V.	86 75 09 99
Per Høilund	Høilund Byg ApS	Hjulbjergvej 41, 8270 Højbjerg	40 76 71 00
Thure Pank Jensen	Pank Tømrer	Norsmindevej 85, 8340 Malling	40 62 36 58
Henrik Kejser	Henrik Kejser A/S	Axel Kiers Vej 18C, 8270 Højbjerg	40 33 03 93
Finn Jensen	Klitte og Jensen A/S	Bogøvej 14, 8382 Hinnerup	86 91 00 88
Gunnar S. Kjærgaard	Gunnar S. Kjærgaard	Grøndalsvej 74, 8260 Viby J	86 11 01 10
Christian A.Røll Kristensen	Th. Pedersen & Sønners Eftf. APS	Grenåvej 97, Skødstrup	86 26 04 33
Claus Ditlev Kudsk-Jørgensen	Byggefirmaet Thygesen & Co. A/S	Frøkjærvej 16, 8462 Harlev J.	20 33 89 95
Erik Ladefoged	Poul Ladefoged I/S	Chr. Winthersvej 35, 8230 Åbyhøj	86 25 21 65
Michael Rasmussen	Poul Ladefoged A/S	Grimhøjvej 6, 8220 Brabrand	86 26 25 11
Erik Ulrich Larsen	Erik Ulrich Larsen	Engdalsvej 105, 8220 Brabrand	86 26 37 16
Lasse Larsen	Lasse Larsen Byggefirma A/S	Brabrandhus,Hovedgaden 54,8220 Brabrand	86 15 63 11
Allan Laursen	Lasse Larsen Byggefirma A/S	Brabrandhus,Hovedgaden 54,8220 Brabrand	86 15 63 11
Peter Lerche	Peter Lerche	Skjoldsgade 14, 8260 Viby J.	86 11 58 11
Richard Martens	Bech & Martens	Kanehaven 68 C, 8240 Risskov.	86 19 59 88
Per Nathan	PN Snedker-& Tømrerforretning	Randersvej 521, 8380 Trige	86 23 05 74
Erik Højbo Nielsen	Højbo og Helgesen	Fabrikvej 10, 8260 Viby J	86 26 37 11
Carsten Tofte Nielsen	Carsten Tofte Nielsen	Ladbyvej 7, 8270 Højbjerg	86 13 96 50
Carsten R. Nielsen	Årslev Tømrer-og Snedkerforretning	Storskovvej 47, 8260 Viby J	86 28 09 07
Vagn Nielsen	E. Anker & Søn A/S	Baldrianvej 71, 8240 Risskov	40 30 43 71
Hans Olsen	Hans Olsen	Ødumsvej 4a, 8370 Hadsten	87 30 39 30
Kim Withen Olsen	Marstrand Nielsen	Sdr. Molsvej 22, 8420 Knebel	86 25 59 99
Jesper Olsen	J.O. Byggefirma Aps	Fårupvej 135, 8471 Sabro	86 24 32 24
Per Overgaard	Per Overgaard Tømrer-og Snedkerfirma A/S	Chr.X's Vej 62, 8260 Viby J.	86 14 06 26
Jim Riis Pedersen	Svend Erik Sørensen	Tved Bygade 1, Tved, 8420 Knebel	20 21 88 52
John S. Pedersen	Byggefirma JSP A/S	Drammelstrupvej 302, 8355 Solbjerg	86 92 65 95
Jan Rasmussen	Jan Rasmussen	Holme Parkvej 158, 8270 Højbjerg	40 71 62 00
Søren Trier Rasmussen	Søren Trier A/S	Arresøvej 9b, 8240 Risskov	86 17 36 02
Frank Rytter	Skåde Tømrer- & Snedkerforretning	Egernvej 9A, 8270 Højbjerg	40 52 71 66
Vagn Skovby	Vagn Skovby	Engparken 8, 8370 Hadsten	86 98 25 13
Henning Skjødt	Bent Vistisen A/S	Jegstrupvænget 239, 8310 Tranbjerg	86 29 49 54
Jørn Skriver	Jørn Skriver A/S	Tomsagervej 23, 8230 Åbyhøj	86 19 55 99
Vagn Sletting	Vagn Sletting ApS	Sonnesgade 13, 8000 Aarhus C.	86 19 16 75
Simon Schøler Steffensen	Solbjerg Tømrer-& Murerforretning A/S	Solbjerg Hedevej 31, 8355 Solbjerg	86 92 76 99
Jan Sæderup	Skovby Snedkeri A/S	Engvangsvej 13, Skovby, 8464 Galten	87 44 00 48
Michael Svanhede	Th. Pedersen & Sønners Eftf. APS	Banegaardsgade 8, 8000 Aarhus C.	86 26 04 33
Svend Erik Sørensen	Svend Erik Sørensen	Tved Bygade 1, 8420 Knebel	86 35 18 52
Flemming Teglborg	Flemming Teglborg	Ulvehaven 6, 8270 Højbjerg	86 25 00 99
Henning Vittrup	Individuel Byg/Skovby	Bjarkevej 4, 8464 Galten	86 94 55 42
Tim Strange	Bent Vistisen A/S	Føniksvej 6, 8270 Højbjerg	86 19 78 17
Søren P. Krei	Trige Tømrer- og Snedkerforretning ApS	Bærmosehøjen 32, 8380 Trige	86 23 21 33

Medlemmer af byg garanti www.byggaranti.dk

Ivar Huifeldts Gade 67 | 8200 Aarhus N | Fax 8616 1393 | www.aarhus-toemrerlaug.dk | Tlf. 8616 1585

Sunde, åndbare huse lavet med godt og gedigent håndværk! ...

- ✔ Montering af køkkener, døre og vinduer
- ✔ Tage
- ✔ Terrasser
- ✔ Redskabsskure og carporte
- ✔ Legehuse og naturlegepladser





I byggeprojekter, som kræver øvrige fagkompetencer, samarbejder jeg med en håndfuld kvalificerede og nøje udvalgte partnere.

ØKO TØMREREN

Ring for uforpligtende tilbud!

70 87 57 93

Øko Tømreren • Rugholmvej 110 • 8260 Viby J • www.oko-tomrer.dk

---

Energiruder
Levering fra dag til dag

AARHUS GLARMESTERI

Grundlagt 1952

Aarhus Glarmesteri A/S · H.C. Tvenges Vej 7 · 8000 Aarhus C

Højbjerg Glarmesteri • Tilst Glarmesteri • Risskov Glarmesteri • Viby Glarmesteri

www.aarhus-glarmesteri.dk

■ Alt i bygningsglas ■ Indramning ■ Døre/vinduer i træ/plast/aluminium

70 22 48 49

DØGN- OG WEEKENDVAGT

ENERGISPECIALIST A B C VINDUESLØSNINGER

GLAS MED GARANTI
GLARMESTERLAUGETS GARANTIORDNING

Medlem af glarmesterlaugets garantiordning

Midtjyllands Tømrer

M3 Tegnestue

Vi udfører:
Køkkenmontage
Tagudskiftning
Vinduer & Døre

Vi tegner:
Ny-, til- & ombyg
Skitseforslag
Opmålingsarbejde

Tilbud på arkitekt- & tømrerarbejde
Timepris:
360 kr. + moms

byg garanti

www.midtjyllandstoemrer.dk

www.m3tegnestue.dk

70 87 71 55

Bech & Martens

Tømrer- og snedkerforretning



Dalgårdsvej 1 C • 8220 Brabrand • Fax 70 25 11 46
Mobil, Jesper Bech 4033 8855
Mobil, Richard Martens 4016 2266

Tlf. 70 25 11 66
www.bechmartens.dk

Tømrer og Snedker

HOUGAARD & NISSEN

- Nybygning
- Om & Tilbygning
- Projektering
- Tagrenovering
- Reparation
- Byggesagsbehandling
- Maskinsnedkeri
- Totalentreprise
- Bygningsvurdering

Tlf. 86 75 09 99 Fax 86 75 09 55
www.hougaard-nissen.dk h-n@mail.dk
Oktobervej 51, 8210 Aarhus V

Godt byggehåndværk - byg garanti

REJSBY VINDUER & DØRE

Kogsvej 64 • Rejsby • 6780 Skærbæk

Løsningen du søger...

byg garanti CE Godkendt

- Vinduer i træ og træ/alu
- Alle typer af døre
- Levering med og uden montering

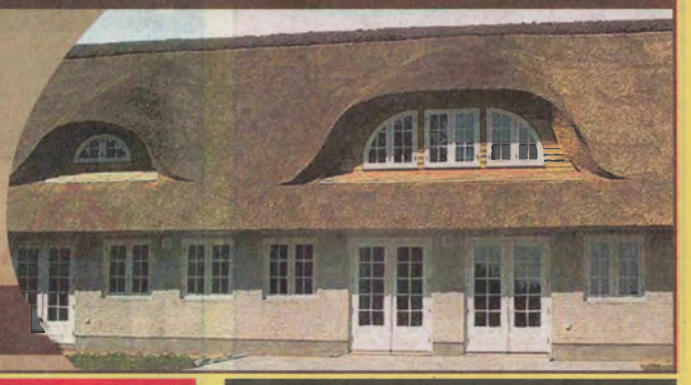

Tlf. 70 88 50 99
Fax 74 75 36 36 • www.rejsby-vinduer.dk

AK BYG APS - en sikker partner

Tømrer & Snedkerfirma



info@akbyg.dk www.akbyg.dk

- Ny-, om- og tilbygning
- Bygningsrenovering
- Døre & vinduer
- Landbrugsbyggeri
- Rep. og vedligeholdelse
- Montagearbejde
- Tagarbejde
- Gulve

Tlf. 70 30 36 74

SOLBJERG: Mobil 70 30 36 75
STILLING: Mobil 70 30 36 76

Gl. Horsensvej 68 • 8355 Solbjerg

Vi bygger på kvalitet, effektivitet leveringssikkerhed og konkurrencedygtige priser

- Nybyggeri
- Tagrenovering
- Kviste
- Udestuer
- Garager / carporte
- Køkkener
- Vinduer / døre



Syddjurs Byg Tømrermester

Forhandler af: OUTRUP VINDUER OG DØRE

byg garanti

v/Tømrermester John Jørgensen
Hyrdedalen 2 | 8400 Ebeltoft
Tlf. 2165 3712
www.syddjursbyg.dk | Email: john@syddjursbyg.dk

BORUM TØMRER- OG SNEDKERFORRETNING APS



- Tag
- Gulve
- Køkkener
- Om- og tilbygning
- Sommer- og fritidshuse
- Vinduer og døre
- Totalentreprise
- Forsikringsskader
- Isolering
- Hulrum
- Krybekælder
- Etageadskillelse

VELFAC VinduesMester

Tlf. 8694 8393

Langelinie 76 | 8471 Sabro | Mobil 4063 9090 | www.borumts.dk

---

E. Anker & Søn A/S

TØMRER- OG SNEDKERFIRMA

byg garanti

Åby Bækgårdsvej 12
8230 Åbyhøj 86 15 23 37
Telefax 86 15 12 41

Værksted, Åbyvej 79 ..... 86 15 29 11
Telefax, værksted 86 15 23 19

Michael Ancher 40 30 43 70
Vagn Nielsen 40 30 43 71

86 15 23 37 - 86 15 29 11

www.e-anker.dk

E-mail: michael@e-anker.dk

Tømrer- og murerarbejde!



HANDYTEAM udfører alt fra mindre montageopgaver til tilbygninger ...

- Totalentreprise
- Eksempler på opgaver:
- Køkkenmontering
- Gulvlægning
- Udskiftning af vinduer
- Terrasser i træ og sten
- Facaderenovering
- Tagrender
- Fliser og andre mindre mureropgaver
- Skorstene
- Plankeværk og udhuse/carporte
- Mindre tilbygninger

Ring for uforpligtende tilbud!

HANDYTEAM 70 87 41 66

70 87 41 68

Katrinebjergvej 104
8200 Aarhus N
www.handyteam.dk

TØMRER- OG SNEDKERMESTER
Anders Nørgaard Andersen

byg garanti



• Tømrer,- & snedkerarbejde • Udestuer
• Vinduer og døre • Til, ny,- & ombygninger
• Termovinduer • Murerarbejde
• Forsikringsskader • Ejendomsservice
• Specialopgaver

Tlf. 86 22 42 11

www.andersnorgaard.dk

anders.norgaard@oncable.dk

Mesterkok?

Find restauranten i De Gule Sider®

Find **advokaten** i De Gule Sider®

Rubrikken fortsættes

DJURS FUGE & TØMRERFIRMA

Undgå sjusk - ring til Busk

Hyrdevej 12
Homå
8500 Grenå

Tlf. 23 47 04 05
E-mail: busk@city.dk

SOLIDT OG GODT TIL DEN RIGTIGE PRIS

- Vinduer og døre
- Renovering
- Nybyg/tilbyg
- Tagarbejde



ON BYG BRABRAND A/S
TØMRER- & SNEDKERARBEJDE
Torben Hansen 23 73 07 25

Silkeborgvej 575
8220 Brabrand
Tlf. 86 25 07 22
Fax 86 25 71 77

torben@onbyg.dk | www.onbyg.dk

TØMRERFIRMAET SØREN VÆGTER

Vi udfører:

- Tømreropgaver
- Snedkeropgaver
- Totalentrepriser

Stillingvej 508 | 8462 Harlev J
mail@vaegter.dk | www.vaegter.dk

Tlf. 8620 1796

TØMRERMESTER HANS JENSEN

TISETVEJ 36 · 8355 SOLBJERG

- Traditionelt tømrer- & snedkerarbejde
- Tilbygninger
- Renoveringer
- Nybyggeri
- Udbedring af forsikringsskader
- Reparations- og vedligeholdelsesarbejde

86 29 31 66
www.toemrermester.hj.dk

Tømrer- & Snedkerfirma Carsten Rasmussen

- Indretning
- Nybyg
- Renovering
- Byggestyring

Vi har en omfattende knowhow indenfor alt, hvad der har med indretning og udstillinger at gore.



Tlf. 86 25 88 88
Gjellerupvej 80-82
8230 Abyhoj
www.carsten-rasmussen.dk

HØJBJERG TØMRER

Per Frandsen, Tømrermester, Bygningskonstruktør
Tag • Vinduer • Ombygning • Nybyg

22 82 12 36

VELFAC VinduesMester

www.hoejbjergtoemreri.dk
Jens Søndergaardsvej 13, 8270 Højbjerg

Tømrermester Hans Peter Krogh

86 91 41 40
Uforpligtende tilbud gives
Ådalen 11
8370 Hadsten



www.hanspeterkrogh.dk



- Nybygning & Reparation
- Vinduer & Døre
- Gulve & Køkkener
- Glarmesterarbejde

TØMRERMESTER LARS KLITGAARD

Jadevej 36, 8541 Skødstrup
86 99 25 31
Mobil 20 40 22 37 | Fax 86 99 25 38
www.lars-klitgaard.dk

tømrermester bjarne svenstrup

hørning

- Nybygninger
- Reparationer
- Glas
- Køkkener
- Gulvbelægninger

www.bshørning.dk
Tlf. 86 92 20 48
Bjarne 40 25 62 94
Jørn 40 33 20 48

Marselis tømrer & snedker a/s køkkenmontering

oddervej 55a
dk 8270 højbjerg

tlf.: +45 8627 0111
fax: +45 8627 2504

www.marselisfirma.dk • m@rselis.dk

Skejby Tømrer og Snedker

"Hammergodt"

26 21 25 71
Skejbygårdsvej 12, 8240 Riskov
graversb@stofanet.dk

Børge Kristensens Eftf. ApS

v/ Per Vest Jakobsen

- TØMRER- & SNEDKERARBEJDE
- REPARATION
- ALT GLASARBEJDE UDFØRES
- KVALITETSARBEJDE HVER GANG



86 28 45 77
20 14 45 77
Vestermarken 27, 8260 Viby J

TØMRERFIRMAET SØREN VÆGTER

Vi udfører:

- Tømreropgaver
- Snedkeropgaver
- Totalentrepriser

Stillingvej 508 | 8462 Harlev J
mail@vaegter.dk | www.vaegter.dk

Tlf. 8620 1796

- Renovering
- Ombygning
- Vinduer / Døre
- Køkkener

Vagn Slotting
Tømrermester ApS
Sonnesgade 13
8000 Aarhus C

86 19 16 75

Aarhus

Anders Resting Murerfirmaet, Spongbækken 18, 8362 Hørning 28 97 76 81
Anders "Tømrer" Skov (Anders Skov), Mørkdalvej 4, 8600 Silkeborg 50 89 20 20

Anker E. & Søn A/S
Åby Bækgårdsvej 12, 8230 Åbyhøj 86 15 23 37
Se annonce side 233

Baltsersen Tømrer ApS, Skovvangsvej 26, 8200 Aarhus N ... 60 87 00 36
Bang Rasmussen Flemming, Vågøgade 14, 8200 Aarhus N ... 86 10 26 44

Find vej med mobilen på **mobil.dgs.dk**

Find **diætisten** i De Gule Sider®

Birkeland Søren
Bymandsvej 34,
8200 Aarhus N 87 42 08 44

TØMRER
Birkeland
ovedentrepriser / Vedligeholdelse / Renovering / Tilby
0825745 / 87420844 - birkeland@pc.dk

Blom Inventarmontage, Skovgaardsgade 12, 8000 Aarhus C . 22 56 75 31

Borum Tømrer- & Snedkerforretning ApS
Langelinie 76,
8471 Sabro 86 94 83 93
Se annonce side 233

Brix Rasmus, Tømrermester ApS,
Odensegade 33, 8000 Aarhus C 20 44 82 32
Brix-Thomsen Tømrerfirmaet,
Ved Skraaningen 11, 7100 Vejle 26 71 20 99
Bygdk (Michael Hald Andersen),
Janus La Cours Gade 9, 8000 Aarhus C 20 40 23 86
Bøjgaard (Jonas B Sørensen),
Søndre Ringgade 12, 8000 Aarhus C 25 46 45 18

Christensen Carsten
Haldsøvej 24,
8240 Risskov 86 17 25 65
TØMRERMESTER
CARSTEN CHRISTENSEN
tlf. 86 17 25 65
tlf. 22 43 65 65
www.toemrermester-cc.dk

Christian Rønnov, Højkolvej 20, 8210 Aarhus V 86 13 55 33
Christiansbjerg Tømrerservice,
Myggenæsvej 5, 8200 Aarhus N 86 10 57 00

Christiansbjerg Tømrerservice
Myggenæsvej 5,
8200 Aarhus N 40 14 40 05
Tlf: 86 10 57 00
Email: hh@chbts.dk

Christiansen Lars Bonde,
Chr.Wærums Gade 24, 8000 Aarhus C 20 67 27 52

Crone-Goldbach
..... 86 14 00 55
Telefax 86 14 20 55
www.crone-g.dk

Dam & Kjærsgaard Tømrerfirma ApS,
Godfred Hansens Vej 36, 8200 Aarhus N 27 11 13 64
Din Tømrermester, Uraniavej 18, 8270 Højbjerg 86 14 49 44

Djurslands Fuge og Tømrerfirma
Hyrdevej 12,
8500 Grenaa 23 47 04 05
Se annonce side 234

Ernstsen Bamberg Kurt,
Jægergårdsgade 51, 8000 Aarhus C 87 88 08 44
1M (Frank Skov), Midvintervej 4, 8200 Aarhus N 20 15 80 06
Fjord Entreprise, Jægergårdsgade 152, 8000 Aarhus C 29 27 23 37
FLIB Byg, De Mezas Vej 28, 8000 Aarhus C 51 92 53 59
Grønborg Henrik, Fiskerivej 32, 8000 Aarhus C 26 13 53 88
Handyman, Stavnsbakken 19, 8240 Risskov 31 12 53 23

Handyteam I/S
Katrinebjergvej 104,
8200 Aarhus N 70 87 41 68
Se annonce side 233

HC Byg Og Inventar Århus (Henrik Christensen),
Vorregårds Alle 74, 8200 Aarhus N 86 16 49 77
Hededam & Elgaard Tømrerfirmaet ApS,
Knudrisgade 45, 8000 Aarhus C 20 97 78 50
Helbo Byggefirma , Trillegårdsvej 144, 8210 Aarhus V 28 45 71 44
Henrik Tømrer, Staghøjvej 11, 8210 Aarhus V 31 16 66 34
Hjortshøj Tømrer- og snedkerforretning,
Hundkærvej 3, 8530 Hjortshøj 86 22 04 68
HM Tømreren, Arnegårdsvej 45, 8230 Åbyhøj 86 13 16 31

Hougaard & Nissen Tømrer- og Snedkerfirma A/S
Oktobervej 51,
8210 Aarhus V 86 75 09 99
Telefax 86 75 09 55
www.hougaard-nissen.dk
Se annonce side 232

Hustømrerne A/S, Katrinebjergvej 117, 8200 Aarhus N 87 39 29 99

Isoplasticon ApS
Hornsbjergvej 3,
8380 Trige 86 23 16 56
www.isoplasticon.dk
ISOPLASTICON
Tømrer & Tagdækning

Jack-Bud (Jacek Ryszard Pochwala),
Vesterbrogade 12 B, 8000 Aarhus C 52 71 91 72
JBL-Murer/Tømrer Firmaet,
Randersvej 76, 8660 Skanderborg 70 70 19 39
JD Tømrer, Guldsmedgade 1, 8000 Aarhus C 40 16 31 37
JDH-Byg Jørgen Dalgas Hedeager Høeg Hagens Vej 2 8200
Århus N, Høeg Hagens Vej 2, 8200 Aarhus N 20 65 05 12
Jk Inventio, Strandvejen 10 A, 8000 Aarhus C 22 40 56 40
Jysk Bolig Service, Skovvejen 6, 8000 Aarhus C 40 18 70 90
KentMejer (Kent Mejer Larsen), Skernvej 1, 8000 Aarhus C .. 20 84 37 23
KJP BYG, Nørre Alle 64, 8000 Aarhus C 26 83 82 69
Knudsen Martin Tømrerfirmaet,
Fridtjof Nansens Vej 22, 8200 Aarhus N 29 80 39 39
Kompletbyg, Tietgens Plads 14, 8000 Aarhus C 35 14 84 09
KriGan Byg (Mik Kristoffer Langhoff Gantriis),
Kirkegårdsvej 10 E, 8000 Aarhus C 41 42 98 89
KS Montage (Kasper Beck Burgdorff Sørensen),
Rudolph Wulffs Gade 18, 8000 Aarhus C 20 93 40 57
KSL Byg, Frederiks Alle 28, 8000 Aarhus C 40 92 15 75
Lemmings Tømrerier , Særeng 10, 8200 Aarhus N 31 33 24 60

Midtjyllands Tømrer ApS
Gøteborgvej 2,
8600 Silkeborg 70 87 71 55
Se annonce side 232

MP Byg, Skt.Anna Gade 39, 8000 Aarhus C 60 44 56 26
Nicolajsens Tømmerfirma (Christian Nicolajsen),
Ordrupvej 78, 2920 Charlottenlund 30 48 99 99
Nikolai Tømrer, Jægergårdsgade 116, 8000 Aarhus C 27 21 07 71
Nissen Tømre, Tåsingegade 16, 8200 Aarhus N 61 33 72 25
Olsen Hans, Norsgade 31, 8000 Aarhus C 87 30 39 30
Postkasseservice (Christian Patrick Allen),
Skovvejen 19 A, 8000 Aarhus C 20 83 54 12
Rasmussen Jan, Tømrerfirmaet,
Holme Parkvej 158, 8270 Højbjerg 40 71 62 00
Raunstrup Tømrer Århus A/S,
Robert Fultons Vej 22, 8200 Aarhus N 86 21 51 44
Sand & Skov Byg ApS, Skjernvej 88 D, 7500 Holstebro 51 71 56 36

Sletting Vagn ApS
Sonnesgade 13,
8000 Aarhus C 86 19 16 75
Se annonce side 234

Sloth's Tømrer- og Snedkerfirma,
Gammel Munkegade 15, 8000 Aarhus C 86 19 38 73
tømrermester Søndergaard,
P.P.Ørums Gade 44, 8000 Aarhus C 31 51 45 14
Søren Garsdal Hoffmann, Skovvejen 46 G, 8000 Aarhus C 23 29 52 57
TL Group, Mejlgade 71, 8000 Aarhus C 26 27 88 00
Tlr Constructions, Vesterbrogade 31 B, 8000 Aarhus C 25 32 47 77
2brother.dk v/John Lerhøi, Emiliedalen 89, 8270 Højbjerg ... 70 23 03 44
Tt System ApS, Jernaldervej 282, 8210 Aarhus V 51 51 10 63
Tømremester Jannik Jensen,
Hjortensgade 15, 8000 Aarhus C 21 59 73 11
Tømrer-Würtz (Bjarke Würtz Sørensen),
Odensegade 24, 8000 Aarhus C 29 82 33 15
TØMREREN (John Jensen), Bogensegade 9, 8000 Aarhus C .. 29 89 80 09
Tømrerfirma1 ApS, Kærgårdsparken 59, 8355 Solbjerg 22 27 83 57
Tømrerfirmaet Frandsen,
Skåde Højgårdsvej 101, 8270 Højbjerg 22 12 07 64
Tømrermester T. Sørensen, Randersvej 394, 8200 Aarhus N 30 34 65 33
Viborg Bent, Hans Broges Gade 43, 8000 Aarhus C 86 13 24 25

Vægter Søren, Tømrerfirmaet
Stillingvej 508,
8462 Harlev J 86 20 17 96
Telefax 86 20 18 06
mail@vaegter.dk
www.vaegter.dk
TØMRERFIRMAET
SØREN VÆGTER
Se annonce side 234

Week-end Tømreren, Rødlundvej 401, 8462 Harlev J 22 26 11 16
Würtz Montage (Kåre Würtz Sørensen),
Marselis Boulevard 16, 8000 Aarhus C 61 26 83 21
X-Berg Byg, Vestervang 9, 8000 Aarhus C 30 24 71 09
Ydinggaard ApS, J.Michaelsens Gade 7, 8000 Aarhus C 30 30 01 76

Aarhus Glarmesteri A/S
H.C.Tvenges Vej 7,
8000 Aarhus C 70 22 48 49
Se annonce side 231

Aarhus Tømrerlaug (Kontor)
Ivar Huitfeldts Gade 67,
8200 Aarhus N 86 16 15 85
www.aarhus-toemrerlaug.dk
Se annonce side 230

Aarhus Tømrer & Snedker,
J.Michaelsens Gade 3, 8000 Aarhus C 20 44 70 05

Beder

Beder Tømrer- og Snedkerforretning
Tværskiftet 5,
8330 Beder 86 93 80 00
Telefax 86 93 81 41
jj-bts@mail.tele.dk
BEDER
TØMRER- OG
SNEDKERFORRETNING
JOHANNES JENSEN
Alt tømrer- og snedkerarbejde udføres
BIL. 20 83 81 41 • Priv. 86 93 74 53

Elmose Henning, Beder Landevej 101, 8330 Beder 86 93 62 97

Jensen Hans Tømrermester
Tisetvej 36,
8355 Solbjerg 86 29 31 66
Se annonce side 234

PJ Byg, Kirkeager 13, 8330 Beder 86 93 65 53

Brabrand

Andreasen A. J., Tømrerfirmaet, Bagerivej 1, 8220 Brabrand 86 26 50 55

Bech & Martens Tømrer- og Snedkerforretning A/
Bolgårdsvej 1C,
8220 Brabrand 70 25 11 66
Se annonce side 232

Christiansen Lars Mønsted, Murer/tømrer & snedkerfirma
ApS, Rørdrumvej 7, 8220 Brabrand 86 25 01 15
Hvidtoft, Hovedgaden 87, 8220 Brabrand 29 90 31 62
Jørgen Fogsgaard, Langhøjvej 20, 8220 Brabrand 86 26 00 50

Jørgensen Jan Sloth Tømrer- & Snedkerfirma A/S
Rørdrumvej 9,
8220 Brabrand 87 46 09 10
info@jansloth.dk
www.jansloth.dk

Larsen Erik Ulrich
Engdalsvej 105,
8220 Brabrand 86 26 37 16
Mobil 23 26 81 51
eularsen@mail.dk

Martin Byg og Tegnestue ApS,
Præstemarksvej 4, 8220 Brabrand 24 24 14 53

ON Byg Brabrand A/S
Silkeborgvej 575,
8220 Brabrand 86 25 07 22
Telefax 86 25 71 77
torben@onbyg.dk
Se annonce side 234

STS Ugelsø Tømrer- og Snedkerforretning ApS,
Neptunvej 10, 8382 Hinnerup 86 98 51 64
TKP Byg A/S, Sintrupvej 61, 8220 Brabrand 86 26 31 04
Tømreren I Årslev ApS, Silkeborgvej 743, 8220 Brabrand 27 85 79 59
Wissendorf.dk ApS, Helenelyst 294, 8220 Brabrand 28 18 98 07

Egå

Andersen A Nørgaard ApS
Toftesvinget 37,
8250 Egå 86 22 42 11
anders.norgaard@oncable.dk
www.andersnorgaard.dk
Se annonce side 233

Andersens Poul Eftf. v/Erik Nielsen ,
Egå Mosevej 73, 8250 Egå 51 29 70 11
Andreasen A J, Åtoften 68, 8250 Egå 86 22 97 99
BAW Byg og Konstruktion, Bugthusene 46, 8250 Egå 29 67 81 07
Fabech Tømrer & Snedker ApS, Skovfyrvej 29, 8250 Egå 24 28 91 68

Skovgaards Eftf., Tømrerfirma ApS
Rouloen 56,
8250 Egå 86 22 46 36
jasaps@sol.dk
Henrik Poulsen 40 29 40 36
Thomas Ansø 26 20 80 58
TØMRERFIRMA SKOVGAARDS EFTF. APS

Thygesen Steen, Skæring Skolevej 255, 8250 Egå 86 22 79 57
Tømrerfirma Peter Simonsen, Fyremejsevej 1, 8250 Egå 86 74 20 37
Tømrerfirmaet M. Bukdahl & H. Garde,
Åmarksvej 2, 8250 Egå 22 70 42 52

Galten

Andersen Oluf Schouborg, Røddikvej 31, 8464 Galten 40 55 38 26
Assenholt, Tujavej 4, 8464 Galten 27 11 43 32
Bak Tenna, Porsevænget 41, 8464 Galten 86 94 42 42
Clausen Bent, Nygårdsparken 44, 8464 Galten 86 95 04 03
Flemming Joseff, Dronninghøj 11, 8464 Galten 40 30 67 93
Galten Tømrer- og Snedkerforretning,
Frichsvej 19, 8464 Galten 86 94 50 33
H huse ApS, Jeksenvej 9, 8464 Galten 86 95 05 08
J.A. Tømrerservice, Damvej 98, 8471 Sabro 61 54 63 17
Koch C. Bindingsværk, Bøgeskovvej 7, 8464 Galten 20 61 73 50
Lassens Tømrer & Snedker ApS, Skyttehusvej 1, 8464 Galten .22 44 32 63
Lind Poul Tømrer og Bygmester, Århusvej 266, 8464 Galten . 86 94 59 44
Låsby Murer- og Tømrerforretning ApS,
Vidkærvej 48, 8464 Galten 86 94 30 66
Nielsen Lasse Tømrermester, Rolighedsvej 6, 8464 Galten .. 86 94 74 80
SKT-Byg ApS, Dronninghøj 1, 8464 Galten 20 91 00 19
Svensson A, Silkeborgvej 11, 8464 Galten 86 94 30 92
Sæderup Jan, Engvangsvej 13, 8464 Galten 86 94 68 22
Trk Montage, Ladingvej 25, 8464 Galten 86 29 00 35
Tømrermester Ulrich Clausen,
Nygårdsparken 44, 8464 Galten 25 75 58 55
Værum Byg og Montage, Rugvej 6, 8464 Galten 30 94 91 97
Woodwork, Tømrerfirmaet ApS, Højgårdsvej 4, 8464 Galten . 22 51 32 80

Hadsten

Bramstrup Tømrer- og Snedkerfirma ApS,
Bramstrupvej 57, 8370 Hadsten 86 49 11 24
Hadbjerg Tømrerfirma Mikkelsen & Søn A/S,
Bavnehøjvej 160, 8370 Hadsten 86 91 41 90
Hansen Hans Johnsen, Mejlbyvej 21, 8370 Hadsten 86 98 90 99
Jensen Kurt Tømrerfirmaet, Ødumvej 6, 8370 Hadsten 86 91 45 78

Krogh Hans Peter Tømrermester
Ådalen 11,
8370 Hadsten 86 91 41 40
post@hanspeterkrogh.dk
www.hanspeterkrogh.dk
Se annonce side 234

Landsby Tømreren, Østervangsvej 16, 8370 Hadsten 86 98 28 00

Skovby Vagn
Engparken 8,
8370 Hadsten 86 98 25 13
Mobil 30 82 75 13
Vagn Skovby
Tømrermester
Tlf. 86 98 25 13 - Bil 30 82 75 13

Voldum Tegn og Byg, Voldum-Rud Vej 112, 8370 Hadsten 86 49 12 58
Voldum Tømrer- & Snedkerforretning,
Østervænget 9, 8370 Hadsten 86 49 11 63
Walther Kjeld, Lerbjergvej 22, 8370 Hadsten 86 95 05 78

Hammel

Andersen Erling Kirkegaard Tømrer og Byggefirma,
Bryggergade 4, 8450 Hammel 86 96 24 26
Brian's Tømrerforretning,
Præstemarksvej 16, 8450 Hammel 86 96 91 81
Favrskov Tømrer og Montage ApS,
Vestagervej 70, 8450 Hammel 40 55 50 02
Hammel Tømrer og Maskinsnedkeri A/S,
Industrivej 12, 8450 Hammel 86 96 94 68
Hammel Tømrer- og Snedkerforretning ApS,
Skovbrynet 81, 8450 Hammel 86 96 25 26
Hansen Poul Erik, Skrædderdgyden 20, 8450 Hammel 86 96 02 12
Mondrups Tømrerforretning, Niærvej 30, 8450 Hammel 86 96 34 42
Mondrups Peter Tømrerfirma ApS,
Randersvej 240, 8450 Hammel 86 96 45 30
Pedersen Frits, Tommesensvej 43, 8450 Hammel 86 96 21 71

Harlev J

Baks Tømrer & Indretning, Damkærvej 3, 8462 Harlev J 60 85 10 75

Rubrikken fortsættes

Tømrere

Byggefirmaet Anders Thygesen ApS,
Vårgyvelvej 2, 8462 Harlev J 86 94 23 55
Cewi Byg (Mikael Sørensen), Storringvej 17, 8462 Harlev J .. 40 75 18 60
Harlev Tømrer- og Snedkerforretning,
Espevej 3 A, 8462 Harlev J 86 94 17 55
S.P. Totalbyg, Sydbakken 81, 8462 Harlev J 87 48 30 02

Vægter Søren, Tømrerfirmaet
Stillingvej 508,
8462 Harlev J **86 20 17 96**
mail@vaegter.dk
www.vaegter.dk
TØMRERFIRMAET SØREN VÆGTER
Se annonce side 234

Hasselager

Astrup A. J. Byggefirma A/S,
Kunnerupvej 123, 8361 Hasselager 86 28 54 22
Henrik Enemærke Tømrermester,
Bavnebakken 147, 8361 Hasselager 40 11 47 46
Hovedvejens Tømrer- & Snedkerforretning ApS,
Jegstrupvej 16, 8361 Hasselager 86 28 22 66
IRJ-montage Tømrer / Transportfirma,
Fuglekærvej 91, 8361 Hasselager 86 29 88 01
P. Jensen Byg, Bavnegårdsvej 205, 8361 Hasselager 22 31 26 95

Hinnerup

Christiansen Lars tømrer & Snedker,
Jernaldervej 34, 8382 Hinnerup 86 91 11 08
JH Byg & Inventar ApS, Stenhøjvej 1, 8382 Hinnerup 86 74 13 00
Løw-Larsen Ulrich M. Tømrerfirmaet,
Skanderborgvej 194, 8382 Hinnerup 86 91 11 06
Petersen Kurt Tømrermester, Navervej 11, 8382 Hinnerup .. 86 91 11 99
Rasmussen Jens ApS, Bekkasinvej 18, 8382 Hinnerup 29 62 88 12
STS Ugelsø Tømrer- og Snedkerforretning ApS,
Neptunvej 1, 8382 Hinnerup 86 98 51 64
Tømrer & Snedker ApS, Rafn, Nygade 2, 8382 Hinnerup 86 16 69 61
Tømrerfirmaet Chr. Netopil, Tjørnevej 2, 8382 Hinnerup 51 16 16 95

Hjortshøj

A. J. Montage og Tømrer, Trojavej 29, 8530 Hjortshøj 30 57 55 07
Jensen Henning Tømrerfirmaet A/S,
Risvangsvej 27, 8530 Hjortshøj 40 29 62 00

Holme, Højbjerg, Skåde

ASP Tømrer & Entreprenør A/S
Ved Milepælen 3,
8361 Hasselager **70 20 81 80**
Telefax **70 20 81 90**
asp@j-asp.dk
40 44 44 46

Holme Byg, Holmegårdsvej 105, 8270 Højbjerg 51 21 50 15
Højbjerg Tømrer og snedker, Bjødstrupvej 7, 8270 Højbjerg . 28 94 89 99

Højbjerg Tømreri ApS
Jens Søndergaards Vej 13,
8270 Højbjerg **22 82 12 36**
Se annonce side 234

Istandsætteriet, Axel Kiers Vej 20, 8270 Højbjerg 23 28 16 74
KJ Tømrer- og Snedkerforretning ApS,
Sletvej 50, 8310 Tranbjerg J 30 29 00 68
Kongsvang Tømrer Og Snedkerfirma,
Filippavej 39, 8270 Højbjerg 22 27 23 33

Marselis Tømrer- & Snedkerfirma A/S
Oddervej 55A,
8270 Højbjerg **86 27 01 11**
Telefax **86 27 25 04**
m@rselis.dk
Marselis tømrer & snedker a/s køkkenmontering
Se annonce side 234

Nielsen Carsten Tofte
Tlf. **86 13 96 50**
Carsten Tofte Nielsen
Maskinsnedkeri
Tømrer & Bygningssnedker
Værksted: Ladbyvej 7, Højbjerg
Tlf. 86 13 96 50
Bil 40 44 46 50
////BYG GARANTIORDNING////

Nørgaards Tømrerfirma, Holmevej 187, 8270 Højbjerg 20 97 00 69

Skåde Tømrer- & Snedkerforretning
Grumstolsvej 6,
8270 Højbjerg **86 27 71 66**
SkådeTømrer.dk
Tømrer- og Snedkerforretning
Alt tømrerarbejde
8627 7166
Vinduesudstilling • Maskinværksted
Grumstolsvej 6, 8270 Højbjerg
byg garanti

2brother.dk, Emiliedalen 89, 8270 Højbjerg 70 23 03 44

Tømrer & Snedkerfirma Henrik Kejser A/S
Axel Kiers Vej 18C,
8270 Højbjerg **86 93 64 80**
Biltlf. **40 33 03 93**
Henrik-kejser@firma.tele.dk
www.henrik-kejser.dk

Hornslet

Faurholt Byg , Skolevangen 22, 8543 Hornslet 20 60 37 79
Flindt's Tømrer- og Snedkerforretning ApS,
Baunehøjvej 4, 8543 Hornslet 86 97 41 96
Hedemann Nielsens Tømrerforretning Hornslet ApS,
Sletten 5, 8543 Hornslet 86 99 44 10
Imem, Snedkervænget 2, 8543 Hornslet 48 44 52 85
Krogh Kurt, Ahornvej 45, 8543 Hornslet 86 99 50 77
Meldgaard David Tømrerfirmaet,
Æblehaven 19, 8543 Hornslet 86 99 59 40
S.P. Byggeservice, Landevejen 64, 8543 Hornslet 20 29 74 24

Hørning

Blegind Tømrerforretning Søbo Huse ApS,
Søtoften 7, 8362 Hørning 29 62 31 15
Dybvad Mikael ApS, Kærgårdsvej 54, 8355 Solbjerg 40 41 14 55
Gadkjær Finn Tømrermester, Møllevænget 36, 8362 Hørning 21 73 47 06
Helles, Præstevejen 3, 8362 Hørning 21 25 84 92
Lind Byg, Stationsvej 2, 8362 Hørning 87 69 61 10
Svenstrup Bjarne, Tømrermester ApS,
Engvej 18, 8362 Hørning 86 92 20 48

Svenstrup Bjarne, Tømrermester ApS
Engvej 18,
8362 Hørning **86 92 20 48**
Mobil **40 25 62 94**
www.bshørning.dk
bs hørning
tømrermester bjarne svenstrup
Se annonce side 234

Svenstrup Erik, Valmuevænget 28, 8362 Hørning 86 92 19 87
TKJ Byg ApS, Blegindvej 40 A, 8362 Hørning 86 92 35 11

Lystrup

Byggeriets Tømrer - Snedker ApS,
Koldkilde 149, 8520 Lystrup 41 17 39 96
Dimke Karsten & Dennis Høyer-Nielsen,
J.Michaelsens Gade 3, 8000 Aarhus C 86 22 70 05
Elgaard Tømrerfirmaet, Ørbækvej 9, 8520 Lystrup 86 17 35 30
Frederiksbjerg Tømrerforretning,
Dannevang 10 C, 8520 Lystrup 40 96 56 35
Hennings Tømrer Og Snedkerfirma,
Hindbærhaven 4, 8520 Lystrup 86 22 43 73
JDH Byg ApS, Elleparken 10, 8520 Lystrup 25 15 56 05
Juul & Nielsen Vest A/S, Mølbakvej 13, 8520 Lystrup 86 21 10 33
Juul & Nielsen Vest A/S, Mølbakvej 13, 8520 Lystrup 86 21 10 33
Lisbjerg-Lystrup Tømrer- og Snedkerforretning A/S,
Lægårdsvej 7, 8520 Lystrup 86 22 11 10
Nissen Byg & Blik, Asmusgårdsvej 72, 8520 Lystrup 61 18 86 00
Århus Tømrer Og Multicervice, Bygaden 6, 8520 Lystrup 42 40 80 30

Malling

Jk - Byg, Nyvej 2, 8340 Malling 24 64 56 75
Rimme Toft ApS v/Kim Rimme & Ole B. Toft,
Tisetvej 120, 8340 Malling 40 54 14 46
Steffensen Ejnar Østergård, Bredgade 78, 8340 Malling 86 93 21 20

Sørensen Erik
Sofienlystvej 11A,
8340 Malling **86 93 30 41**
Telefax **86 93 30 41**
Mobil **20 15 13 61**

Mørke

Bech Per, Dagstrupvej 23, 8544 Mørke 86 37 76 33
Freelance Tømreren, Trælgårdsvej 4, 8544 Mørke 86 37 65 67
Freelance Tømreren, Trælgårdsvej 4, 8544 Mørke 22 11 55 67
Johansen Finn Tømrerfirma, Thorsagervej 2 C, 8544 Mørke . 86 37 72 80
MM Finish v/ Mogens Nørgaard Madsen,
Hejlskovvej 21, 8544 Mørke 26 25 72 30
Møller Nielsen Poul, Auningvej 10, 8544 Mørke 86 99 72 16
Ommestrup Totalbyg ApS, Balevej 9 A, 8544 Mørke 86 37 61 45
Safir Tømrervirksomhed ApS, Randersvej 126, 8544 Mørke .. 27 79 16 79
VVN Havemøbler, Fabriksvej 15, 8544 Mørke 26 49 42 91

Mårslet

Laursen Steen Hasse Tømrer- og Snedkerfirma ApS,
Fløjstrupvej 48, 8340 Malling 86 29 29 50
Loft Erik, Langballevej 111, 8320 Mårslet 86 93 75 62
Rasmussen Knud, Tandervej 46, 8320 Mårslet 86 29 31 13

Stagebo Tømrer/Snedker
Hørretvej 272,
8320 Mårslet **40 62 77 10**

Odder

Lund Byggeteknik, Favrgaardsvej 77, 8300 Odder 22 38 77 12

Mikkelsen Søren Tømrerfirma
Solvangsalle 7,
8300 Odder **40 10 95 48**
Telefax **86 54 62 11**
Alt Tømrerarbejde udføres

Odder Bygge-Selskab ApS, Strandvejen 133, 8300 Odder 86 54 17 88

Risskov

Christensen Anders Meilandt,
Kantorparken 10, 8240 Risskov 51 84 16 64
Hc Byg Aps, Elyriavej 3 B, 8240 Risskov 23 48 87 20
HCJ Byg (Cecylia Maria Zolobinski),
Kantorvænget 5, 8240 Risskov 40 83 39 28
KA-BYG ApS, Arresøvej 4, 8240 Risskov 86 17 70 50
Laursen Erik, Byløkken 60, 8240 Risskov 86 21 42 78

Lund A. Byg
Fuglsøvej 27,
8240 Risskov **30 31 01 91**
Tømrer-Snedker Mester Anders Lund
A.Lund Byg www.alundbyg.dk

Martin´s Tømrerforretning (M. Bøing), Åvej 1, 8240 Risskov 86 17 15 44
Pedersen Stefan, Julsøvej 20 A, 8240 Risskov 20 61 19 49
Risskov Tømrer- & Snedkerforretning A/S,
Vingevej 1, 8240 Risskov 86 21 13 33
S J Tømrer og Montage v/Simon Jendreizik,
Engholms Alle 350, 8240 Risskov 28 73 85 06
Schandorff Henrik, Elmevej 15, 8240 Risskov 86 17 50 80

Skejby Tømrer og Snedker (Gravers Bøge Madsen)
Skejbygårdsvej 12,
8240 Risskov **26 21 26 71**
Se annonce side 234

Skejby Tømrer og Snedker (Gravers Bøge Madsen),
Skejbygårdsvej 12, 8240 Risskov 26 21 26 71
Stochholm Sørensen Per, Fuglsøvej 6, 8240 Risskov 86 22 46 82
Thorup og Nordentoft ApS, Marøgelhøj 11, 8520 Lystrup 97 93 11 26

Trier Søren Tømrer-og Snedkerfirma A/S
Arresøvej 98,
8240 Risskov **86 17 36 02**
www.sørentrier.dk

TSMH Consult, Skolevangs Alle 3 B, 8240 Risskov 22 31 40 08
Tømrerfirma Svanholm & Partner ApS,
Sindalsvej 50, 8240 Risskov 21 55 14 08
Voldum Byg A/S, Kanehaven 2, 8240 Risskov 86 21 16 65

Sabro

Blenstrup Mogens Tømrermester,
Skivholmevej 27, 8471 Sabro 86 94 93 02
Hansen Niels Tømrerfirmaet, Langelinie 37, 8471 Sabro 86 94 90 50
Tømrerhjælp Med Mere. , Mødalvej 17, 8471 Sabro 22 90 72 66

Skanderborg

Guldmann Tommy, Tømrerfirmaet
Nørregade 23,
8660 Skanderborg **23 48 88 43**
tomrerguldmann@gmail.com
23 48 88 43

Skødstrup

Christiansen Henning ApS, Fruenshøj 26, 8541 Skødstrup ... 86 99 01 97

Klitgaard Lars
Jadevej 36,
8541 Skødstrup **86 99 25 31**
lars.klitgaard@mail.dk
www.lars-klitgaard.dk
TØMRERMESTER LARS KLITGAARD
Se annonce side 234

Løgten Tømrer- og Snedkerforretning A/S,
Grenåvej 740, 8541 Skødstrup 86 99 10 22
Montagekompagniet, Stationsstien 11, 8541 Skødstrup 27 21 19 00
Nohr Byg ApS, Tjørnebakken 6, 8541 Skødstrup 51 50 12 40
Thomasen Allan, Bondehaven 25, 8541 Skødstrup 40 72 34 08
Tømrer J M, Strandløbervej 3, 8541 Skødstrup 22 97 53 02
Tømrer & Co. ApS, Stationsstien 10, 8541 Skødstrup 86 99 21 58
Tømrer & Co ApS, Stationsstien 11, 8541 Skødstrup 27 21 19 00
Tømreriet Skødstrup, Plantagen 18, 8541 Skødstrup 50 56 59 62

Solbjerg

AK-Byg ApS
Gammel Horsensvej 68,
8355 Solbjerg **70 30 36 74**
Se annonce side 233

JSP, Byggefirmaet A/S,
Drammelstrupvej 302, 8355 Solbjerg 86 92 65 95

Lundbjergvang, Byggefirmaet ApS
Østergårdsvej 300,
8355 Solbjerg **86 92 61 22**
Byggefirmaet Lundbjergvang ApS Solbjerg
TAG TØMRER
Om- og tilbygninger
Nye vinduer - tag og køkkener
www.byggefirmaet-johansen.dk Tlf. 86 92 61 22
bj@byggefirmaet-johansen.dk Mobil 30 95 06 65

Solbjerg Tømrer- og Murerforretning A/S,
Solbjerg Hedevej 31, 8355 Solbjerg 86 92 76 99

Tilst

Hasle Tømrerfirma ApS, Østerløkken 44, 8381 Tilst 86 25 79 56
Krei Erik Byg & Glas, Stenkelbjergvej 25, 8381 Tilst 60 89 75 04

Mortensen Knud Bygge A/S
Blomstervej 46,
8381 Tilst **86 24 08 05**
Knud Mortensen Bygge A/S
Tømrer-, murer- og entreprenørfirma
Tlf.: 86 24 08 05
www.kmbygge.dk
kmbygge@kmbygge.dk
byg garanti

Pr Montage, Lyngbygårdsvej 62, 8381 Tilst 86 24 36 58

Find **håndværkeren** i De Gule Sider®

Simonsen Tømrer- & Snedkerfirma A/S, Havkærvej 83, 8381 Tilst 86 24 15 76
Sørensen Ole, Engdraget 7, 8381 Tilst 86 24 27 76
Thylkjær & Partner ApS, Blakhøjvej 8, 8381 Tilst 40 99 98 28
Thylkjær & Partner ApS, Blakhøjvej 8, 8381 Tilst 87 39 11 66
Trige tømrer- og snedkerforretning, Opkærsvej 1, 8381 Tilst 86 24 16 79
True Tømre og Snedker-Forretning, Opkærsvej 1, 8381 Tilst 86 74 11 33
Tølbøl Byg & Montage, Havkærvej 14 H, 8381 Tilst 21 42 62 46

Tranbjerg

A-Team co. (Henrik Øien), Tingskov Alle 3, 8310 Tranbjerg J 86 92 86 93
Dansk Totalisolering, Ravnholtvej 34 C, 8310 Tranbjerg J 29 88 66 33
KJ Tømrer- og Snedkerforretning ApS, Sletvej 50, 8310 Tranbjerg J 30 29 00 68

Trige

H F Tømrer & Snedkerforretning ApS, Parallelvej 64, 8380 Trige 20 67 99 81

HF Tømrer- og Snedkerforretning
Parallelvej 64,
8380 Trige **20 67 99 81**
info@hftomrer.dk
www.hftomrer.dk

JTS Tømrer og Entreprenør ApS, Randersvej 569, 8380 Trige 86 99 05 04
S.S. Service, Hjulgårdsvej 30, 8380 Trige 20 92 98 22
Trige Bakkens Tømrerfirma, Byhøjvej 2, 8380 Trige 86 23 07 24
Trige Tømrer-og Snedkerforretning, Bærmosehøjen 32, 8380 Trige 86 23 21 33
Østjydsk Multiservice, Trige Parkvej 13, 8380 Trige 22 41 22 29

Viby

Gavnholt Lars, Råhøjvej 15 A, 8260 Viby J 86 28 54 99

Højbo og Helgesen ApS
Fabrikvej 10
8260 Viby J. **86 26 37 11**

TØMRER & SNEDKER
HØJBO • HELGESEN

ERIK HØJBO NIELSEN TLF. 86 27 48 55
ERLAND HELGESEN TLF. 86 26 49 40

VÆRKSTED FABRIKVEJ 10, 8260 VIBY J
Erik mobil 40 41 54 43 . Erland mobil 23 43 53 55

byg garanti

K E Bock, Saturnvej 1, 8260 Viby J 86 14 06 44
Kannegaard Martin, Haraldsgade 16, 8260 Viby J 24 63 24 68

Kristensens Børge Eftf. ApS
Vestermarken 27,
8260 Viby J **86 28 45 77**
bk.eftf@mail.dk

Børge Kristensens Eftf. ApS

Se annonce side 234

Lerche Peter, Skjoldsgade 14, 8260 Viby J 86 14 29 32
Overgaard Per Tømrer- og Snedkerfirma A/S, Christian X's Vej 62, 8260 Viby J 86 19 84 85
Team-Uhrenholt (Ulrik Uhrenholt Madsen), Engtoften 6, 8260 Viby J 24 63 22 20
Tømrermester Christian Nyborg, Kongsgårdsvej 7 A, 8260 Viby J 40 56 82 80

Viby Tømrer & Snedker Michael Langberg
Kildevangs Alle 19,
8260 Viby J **86 11 06 68**
Mobil **21 25 39 49**
www.Michael-langberg.dk

Øko Tømreren, Rugholmvej 110, 8260 Viby J 51 95 00 89

Øko Tømreren
Rugholmvej 110,
8260 Viby J **70 87 57 93**
Se annonce side 231

Åbyhøj

Gjellerupvej Maskinsnedkeri
Gjellerupvej 85,
8230 Åbyhøj. **86 25 17 10**

Gjellerupvej Maskinsnedkeri
www.gje-mas.dk

Inbyg ApS, Hermodsvej 5 D, 8230 Åbyhøj 87 38 90 00
JMs EFTF., Samsøvej 14, 8382 Hinnerup 20 62 70 77

Lyth Henrik
Sophus Bauditz Vej 9,
8230 Åbyhøj **86 15 22 06**
Mobil **40 18 22 06**

Marstrand Nielsen Tømrerfirma, Sylbækvej 31, 8230 Åbyhøj 86 25 59 99
Mærsk Totalbyg, Vibyvej 41 B, 8230 Åbyhøj 40 63 70 90
N. K. Planbyg, Thorsvej 27, 8230 Åbyhøj 86 15 68 17

Rasmussen Carsten Tømrer-og Snedkerfirma A/S
Gjellerupvej 80,
8230 Åbyhøj **86 25 88 88**
Se annonce side 234

Schnell ApS, Bjarkesvej 4, 8230 Åbyhøj 26 21 99 88

Sidor Søren
Ludvig Holbergs Vej 9,
8230 Åbyhøj **86 25 72 70**
sidor@stofanet.dk
Mobil 21761515

Tømrerfirma Søren Vestrup ApS, Ludvig Feilbergs Vej 14, 8230 Åbyhøj 20 12 14 25

Vistisen Bent Tømrer- og Snedkerfirma A/S
Klamsagervej 28,
8230 Åbyhøj **86 25 28 00**
Telefax **86 25 56 56**

Tim Strange/ts@bvas.dk 28 19 78 17
Henning Skjødt/ hs@bvas.dk 20 13 80 25

B. Vistisen A/S • 86 25 28 00 / www.bvas.dk

Åbyhøj Tømrerfirma, Gjellerupvej 85, 8230 Åbyhøj 86 25 92 99

Uden for område

Byghuset v/ Brian Rasmussen, Arresøvej 44, 8240 Risskov .. 25 33 61 20

Rejsby Vinduer og Døre
Kogsvej 64,
6780 Skærbæk **70 88 50 99**
Se annonce side 233

Syddjurs Byg
Hyrdedalen 2,
8400 Ebeltoft **21 65 37 12**
john@syddjursbyg.dk
www.syddjursbyg.dk
Se annonce side 233

Uddannelsesinformation

Aarhus

Madsens Forflytningsteknik, Skelagervej 598, 8200 Aarhus N 86 10 95 67

Risskov

VIA University College, Skejbyvej 1, 8240 Risskov 87 55 00 00

Udestuer og vinterhaver

Hjortshøj

Classica House, Lille Todbjerg 6, 8530 Hjortshøj 86 99 93 00

Udflugtssteder

Aarhus

Simonsens Have ApS, Viborgvej 2, 8000 Aarhus C 86 13 00 74

Udlejning

Aarhus

ABC-teltudlejning
Ølstedvej 106,
8380 Trige **86 23 17 24**
Abc-telte@mail.dk
www.abc-telte.dk

Alice' Kostumeland , Tordenskjoldsgade 69, 8200 Aarhus N .. 86 78 68 18
CCX ApS, Vestergade 48 F, 8000 Aarhus C 61 78 10 10
K/S Jysk Detail, Rema1000 Ikast, Marselis Tværvej 4, 8000 Aarhus C 70 70 20 43
Nielsen Rita og Erik I/S, Strandvejen 120 C, 8000 Aarhus C . 86 14 51 53

Beder

Kmgm Ejendomme ApS, Beder Landevej 31, 8330 Beder 29 72 44 86
Svensk Kanoferie (Karsten Yde), Elmosevej 52, 8330 Beder . 86 93 63 22

Brabrand

Arthur´s Stole og Bordudlejning, Astridsvej 7, 8220 Brabrand 24 84 51 75
Doka Denmark ApS, Høgemosevænget 3, 8380 Trige 86 26 39 00
Zealand Care A/S, Sintrupvej 17, 8220 Brabrand 86 16 50 06

Hadsten

Sund Ejendomme A/S, Østervangsvej 37, 8370 Hadsten 86 91 54 06

Harlev J

Brink Teltudlejning, Tåstrupvej 80, 8462 Harlev J 86 95 02 77
Brink Teltudlejning, Tåstrupvej 80, 8462 Harlev J 86 95 02 77

Hasselager

Olesen P. og Sønner A/S, Birkegårdsvej 38, 8361 Hasselager 86 26 25 97

Hinnerup

Favrskov Service Udlejning, Postvej 19, 8382 Hinnerup 86 98 60 68
Kjærs Udlejning, Søndermarken 88, 8382 Hinnerup 86 98 83 55

Hjortshøj

Holtegaard Trading, Virupvej 45 A, 8530 Hjortshøj 86 22 50 00

Holme, Højbjerg, Skåde

Kløverhyttens udlejning, Hørhavevej 55 D, 8270 Højbjerg 86 27 47 59
Marselisborg Waterskiing, Jelshøjvej 45, 8270 Højbjerg 40 19 22 81
Tryllespejlet, Oddervej 40, 8270 Højbjerg 20 12 01 92

Hørning

Hørning Teltudlejning, Elgårdsmindelunden 121, 8362 Hørning 40 45 12 19

Skanderborg

Dsm-Sunstill, Gl Gramvej 67, 8660 Skanderborg 86 92 45 54

Solbjerg

Olsen Mona Kostumeudlejning, Østergårdsvej 289, 8355 Solbjerg 87 48 00 70
Pama Leasing ApS, Møllegårdsparken 19, 8355 Solbjerg 86 92 78 99
Pama Leasing ApS, Møllegårdsparken 19, 8355 Solbjerg 86 92 78 99

Tilst

Sørensen Lennart, Trueholmvej 2, 8381 Tilst 40 51 31 91
Tkj Gruppen I/S (Jan Haslam Gam, Tord Mickael Toni Christiansen & Kim Haslam Gam), Langøvænget 31, 8381 Tilst .. 40 22 22 40

Uden for område

Låsby Telt- & Serviceudlejning
Ole Rømers Vej 20,
8670 Låsby **86 95 16 65**
Telefax **86 95 17 47**
laasbytelt@hotmail.com
Se annonce side

Udstillinger

Aarhus

Agromek, Vardevej 1, 7400 Herning 86 75 45 45

Galten

Scanex Scandinavian Exhibition Company A/S, Ursusvej 6, 8464 Galten 87 54 11 00

Hinnerup

Ask Design, Trigevej 11, 8382 Hinnerup 86 98 80 21

Holme, Højbjerg, Skåde

XI Grafik & Print ApS, Søren Nymarks Vej 21, 8270 Højbjerg . 70 23 88 99

Lystrup

Borges' Reklame & Udstillinger
Sønderskovvej 12A,
8520 Lystrup **70 20 60 30**
info@borges-aps.dk
www.borges-aps.dk

Udstillingsarbejde og udstillingsmateriel

Aarhus

Fair Display ApS, Finlandsgade 27 C, 8200 Aarhus N 86 78 63 78
PP-Promotion ApS, Højkolvej 24, 8210 Aarhus V 86 75 45 46

Holme, Højbjerg, Skåde

KH Udstillinger, Holme Parkvej 212, 8270 Højbjerg 40 33 17 00
Sodemann Udstillingssystemer A/S, Søren Nymarks Vej 17, 8270 Højbjerg 70 20 50 60

Risskov

Get Visual A/S, Sindalsvej 31, 8240 Risskov 50 60 60 60

Udvekslingsorganisationer

Aarhus

Dansk ICYE, Klosterport 4, 8000 Aarhus C 86 18 07 15

Underholdning

se **Forlystelser**

Vidste du?

... at udledningen af klimagasser i en telefonbogs samlede livsforløb svarer til den udledning, der finder sted ved at bruge to plasticposer?

Tid til ferie?

Find rejsebureauet i De Gule Sider®

Undervognsbehandling



GRATIS "RUST CHECK"

FDM Samarbejdspartner

TEKNOLOGISK INSTITUT
TILSLUTTET TEKNOLOGISK INSTITUTS KONTROLORDNING FOR RUSTBESKYTTELSE

Dinitrolmetoden er godkendt af Teknologisk Institut og anbefales af FDM.
Alle Dinitrol Centre er tilsluttet Teknologisk Instituts kontrolordning.

DINITROL CENTER RISSKOV
Arresøvej 27 • 8240 Risskov
Tlf. 86 17 44 66 • www.kbt.dk

VERDENS BEDSTE RUSTBESKYTTELSE

Dinitrol -MOD BILRUST



RYDBERG & SØN AUTOCENTER A/S

Gratis oprettelse af levetidsgaranti på biler op til 4 år

FDM PAVA

Mulighed for Online Booking

86 17 64 11

www.rydbergogsoen.dk

Aarhus

Rydberg & Søn Autocenter A/S
Arresøvej 19,
8240 Risskov 86 17 64 11
Se annonce denne side

Brabrand

Århus Pava Center ApS 86 26 26 33

Levetids garanti for personbiler 0-4 år.

ÅRHUS PAVA CENTER RUSTBESKYTTELSE

www.aarhuspavacenter.dk

86 26 26 33

Edwin Rahres Vej 42, 8220 Brabrand

Husk! Man ser aldrig rust, hvor der er olie

PERSON-, VARE-, LASTVOGNE & BUSSER

Galten

Bilcentret Skovby ApS, Bjarkevej 16, 8464 Galten 86 94 55 00

Hasselager

Viby Undervognscenter,
Birkegårdsvej 28 A, 8361 Hasselager 70 20 16 17

Risskov

Dinitrol Center Risskov ApS
Arresøvej 27,
8240 Risskov 86 17 44 66
Telefax 86 17 25 66
kbt@kbt.dk
www.kbt.dk

DINITROL CENTER RISSKOV 86 17 44 66

Se annonce denne side

Østjydsk Autolak- & undervognscenter ApS,
Arresøvej 17, 8240 Risskov 86 17 86 15

Viby

Viby Pava Center ApS
Fabrikvej 4,
8260 Viby J 86 28 25 88
www.vibypavacenter.dk

Åbyhøj

Aaby Antirust ApS, Søren Frichs Vej 46, 8230 Åbyhøj 70 23 26 56

Universiteter og længerevarende uddannelser

Aarhus

Arkitektskolen Aarhus, Nørreport 20, 8000 Aarhus C 89 36 00 00
Botanisk Institut (Universiteteparken),
Nordre Ringgade 1, 8000 Aarhus C 89 42 31 88
Danmarks Medie - Og Journalisthøjskole,
Olof Palmes Alle 11, 8200 Aarhus N 89 44 04 40
Danmarks Pædagogiske Universitetsskole i Århus,
Niels Juels Gade 84, 8200 Aarhus N 88 88 92 30
Den Sociale Højskole i Århus,
Jens Chr.Skous Vej 2, 8000 Aarhus C 86 27 66 22
Ingeniørhøjskolen i Århus, Dalgas Avenue 2, 8000 Aarhus C . 87 30 22 00
Jydsk Selskab for Fysik og Kemi,
Langelandsgade 140, 8000 Aarhus C 89 42 38 84
Jysk Åbent Universitet, Nordre Ringgade 1, 8200 Aarhus N .. 89 42 11 04
Jyske Kunstakademi Det, Mejlgade 32, 8000 Aarhus C 86 13 69 19
Menighedsfakultetet, Katrinebjergvej 75, 8200 Aarhus N 86 16 63 00
Pastoralseminariet i Århus,
Skt.Marcus Kirkeplads 1, 8000 Aarhus C 86 13 85 88
Studenterlauget, Fuglesangs Alle 4, 8210 Aarhus V 89 48 68 00

Tandlægeskolen
Vennelyst Boulevard 9,
8000 Aarhus C 89 42 40 00
Tandlægehøjskolens
BørnetandklinikTandlægehøjskolens Børnetandklinik ... 86 12 62 62
BørnetandklinikkenBørnetandklinikken 89 42 40 75

Indskrivning til behandling efter aftale

Update Center For Journalistisk Kompetenceudvikling,
Olof Palmes Alle 11, 8200 Aarhus N 89 44 05 50
Aarhus Tandlægeskole,
Vennelyst Boulevard 9, 8000 Aarhus C 89 42 40 00
Aarhus Universitet, Center For Idræt,
Katrinebjergvej 89 C, 8200 Aarhus N 89 42 44 50
Aarhus Universitet, Center For Rusmiddelforskning,
Jens Chr.Skous Vej 3, 8000 Aarhus C 89 42 69 30
Aarhus Universitet, Humaniora, Bygning 1461/1463,
Jens Chr.Skous Vej 5, 8000 Aarhus C 89 42 11 11
Aarhus Universitet, Humaniora, Bygning 1465/1467,
Jens Chr.Skous Vej 7, 8000 Aarhus C 89 42 11 11
Aarhus Universitet, Institut For Økonomi,
Bartholins Alle 10, 8000 Aarhus C 89 42 11 11
Aarhus Universitet, Odontologisk Institut,
Vennelyst Boulevard 9, 8000 Aarhus C 89 42 40 00
Aarhus Universitet, Psykologisk Institut,
Jens Chr.Skous Vej 4, 8000 Aarhus C 89 42 11 11
Aarhus Universitet, Retsmedicinsk Institut,
Peter Sabroes Gade 15, 8000 Aarhus C 89 42 11 11
Aarhus Universitet, Skejby Sygehus,
Brendstrupgårdsvej 100, 8200 Aarhus N 86 78 41 21
Aarhus Universitet, Studenternes Hus,
Nordre Ringgade 3, 8000 Aarhus C 86 12 85 12
Aarhus Universitet, Trøjborg,
Niels Juels Gade 84, 8200 Aarhus N 89 42 19 00
Aarhus Universitet, Universitetscent.I Beijing, Sekr.F,
Niels Jensens Vej 2, 8000 Aarhus C 89 42 11 11
Aarhus Universitet, Århus Sygehus,
Tage-Hansens Gade 2, 8000 Aarhus C 89 49 75 75
Aarhus Universitetshospital, Århus Sygehus,
Nørrebrogade 44, 8000 Aarhus C 89 42 30 75

Uden for område

Aarhus Universitet, Handels- Og Ingeniørhøjskolen,
Birk Centerpark 15, 7400 Herning 97 20 83 11

Urmagere



Knud Pedersen
www.knudpedersen.dk
Skt. Clemens Torv 6 · 8000 Aarhus C · Tlf. 86 12 17 99 City Vest · 8220 Brabrand · Tlf. 86 25 37 99

Vi forhandler ure og smykker fra:
OMEGA
TAG HEUER
TISSOT
SEIKO
OLE LYNGGAARD COPENHAGEN
Eget værksted

Aarhus

Dreamwatch.dk (Micki Stokholm Jensen) 20 77 77 70
Hestbek Mogens, Tordenskjoldsgade 35, 8200 Aarhus N 86 16 90 10

Kellberg el - urservice
Jægergårdsgade 106,
8000 Aarhus C. 86 13 65 88

Kellberg el-urservice 86 13 65 88

Knud Pedersen A/S
Skt.Clemens Torv 6,
8000 Aarhus C 86 12 17 99
www.knudpedersen.dk
Se annonce denne side

Uhrmageriet, Sønder Alle 5, 8000 Aarhus C 86 12 07 51

Brabrand

Knud Pedersen A/S Cityvest
Gudrunsvej 7,
8220 Brabrand 86 25 37 99
www.knudpedersen.dk

Hammel

Dalhoff Leif, Østergade 2, 8450 Hammel 86 96 10 03

Hornslet

Hornslet Guld Sølv Ure Optik, Toftevej 1, 8543 Hornslet 86 99 41 38

Risskov

Anytime, Frijsenborgvej 5, 8240 Risskov 86 21 54 80

Vafler

Mørke

Elektropak Consult ApS, Kærvej 2, 8544 Mørke 86 99 72 77

Tilst

Frima Vafler A/S, Gunnar Clausens Vej 40, 8260 Viby J 70 26 25 11
Frima Vafler A/S, Gunnar Clausens Vej 40, 8260 Viby J 70 26 25 11

Vagtbureauer

Aarhus

Accor Sikring, Mejlgade 27, 8000 Aarhus C 87 50 81 00
Dahmlos Security, Hammershusvej 58, 8210 Aarhus V 23 31 80 70
G4s Security Services A/S, Tangen 8, 8200 Aarhus N 70 33 44 55
Jydsk Vagt- & Hundetjeneste ApS,
Sylbækvej 33, 8230 Åbyhøj 86 16 46 44

Jydsk Vagt og Hundetjeneste I/S,
Sylbækvej 33, 8230 Åbyhøj 86 10 46 44

Jysk Kontrollør & Vagtservice ApS
Erik Eriksens Vej 27,
7100 Vejle **24 40 78 67**

Jysk Kontrollør & Vagtservice
Din sikkerhed for god service
• Kommunevagt • Dørmænd
• Butiksvagt • Kontrollør
www.jkvs.dk

Madsen Jakob Dahmlos, Hammershusvej 58, 8210 Aarhus V 23 31 80 70
Oyster security, Ringkøbingvej 14, 8000 Aarhus C 28 56 42 89
Rex Vagtselskabet, Åparken 6, 8000 Aarhus C 40 26 24 90

Egå
Konsulenterne Abedi ApS, Langvad 4 A, 8250 Egå 51 53 18 71

Galten
JO-Vagt (Jan Michael Overballe),
Hirsevænget 20 D, 8464 Galten 21 78 52 41
Rottweilervagt ApS, Søndergade 31 D, 8464 Galten 86 95 00 54

Hadsten
Mecon Security ApS, Over Hadstenvej 26, 8370 Hadsten 70 22 83 28

Hammel
Front Security I/S, Skolegade 7, 8450 Hammel 22 18 70 22

Hasselager
DGV Security ApS, Torshøjvænget 148, 8361 Hasselager 29 38 15 10

Hjortshøj
B. B. Booking, Bygballevej 1, 8530 Hjortshøj 70 20 55 55

Fuhlendorfs
Koldkærvej 2,
8530 Hjortshøj..... **86 25 86 77**
www.safetyguard.dk

Risskov
Dansikring A/S, Sindalsvej 30, 8240 Risskov 86 21 63 11

Tranbjerg
Cecati, Kirkevænget 254, 8310 Tranbjerg J 86 29 99 02

Viby
Lauritsen Jesper, Damagervej 22 D, 8260 Viby J 32 10 99 68
Århus Kontrollørforening, Ormslevvej 115, 8260 Viby J 70 22 29 25

Åbyhøj
Vagt & Service Gruppen, Søren Frichs Vej 42 A, 8230 Åbyhøj 86 15 71 81

Vandrensning

Aarhus
Dansk Aquakemi A/S, Ny Munkegade 92, 8000 Aarhus C 86 18 57 97
Jysk Miljørens A/S, Oliehavnsvej 18, 8000 Aarhus C 86 94 55 55
Kloakanlæg, Vand og Spildevand
Bautavej 1, 8210 Aarhus V **89 40 15 00**
Renseanlæg, Aarhus Vand A/S
Bautavej 1, 8210 Aarhus V **89 47 10 00**

Brabrand
Aqua - Hort ApS, Engdalsvej 28, 8220 Brabrand 70 22 66 11

Skødstrup
Jordmiljø A/S, Lomvievej 22, 8541 Skødstrup 86 18 75 79

Vandrerhjem

Aarhus
City Sleep-In, Havnegade 20, 8000 Aarhus C 86 19 20 55

Risskov
Danhostel Århus Vandrerhjem,
Marienlundsvej 10, 8240 Risskov 86 21 21 20

Vandteknik

Risskov
Pers Aquasystem, Prins Knuds Vej 29, 8240 Risskov 86 17 55 77

Vandværker

Aarhus
Vand og Varme
Bautavej 1, 8210 Aarhus V **89 40 15 00**
Århus Vand A/S, Bautavej 1, 8210 Aarhus V 89 47 10 00

Galten
Galten Vandværk Amb, Århusvej 72, 8464 Galten 86 94 62 35
Storring Vandværk A.M.B.A, Møllemark 40, 8464 Galten 86 95 03 67

Hadsten
Brundt Vandværk, Vestervangen 41, 8370 Hadsten 86 98 12 94
Galten Vandværk, Erslevvej 23, 8370 Hadsten 86 98 31 02
Hadbjerg Vandværk, Kærsmindevej 4, 8370 Hadsten 86 91 42 91
Hadsten, Renseanlægget i, Solsortevej 21, 8370 Hadsten ... 86 98 23 64
Hadsten Vandværk, Granvej 12 A, 8370 Hadsten 86 98 18 18
Lerbjerg-Svejstrup Vandværk, Hadstenvej 39, 8370 Hadsten 86 91 50 90
Lyngå Vandværk, Lyngåvej 91 A, 8370 Hadsten 87 61 01 81
Lyngå Vandværk A.M.B.A.,
Nøragergårdsvej 12, 8370 Hadsten 51 37 08 10
Neder Hadsten Vandværk I/S, Siriusvej 5, 8370 Hadsten 86 98 03 22
Rigtrup Vandværk, Rigtrupvej 61, 8370 Hadsten 40 13 26 49
Vissing Vandværk, Værumvej 2, 8370 Hadsten 86 98 09 01
Voldum Vandværk, Møllevænget 15, 8370 Hadsten 86 49 13 73
Ødum Vandværk, Ødum Torv 10, 8370 Hadsten 86 98 93 58

Hammel
Aptrup Vandværk, Stenhøjvej 15, 8450 Hammel 86 96 14 60
Haurum Vandværk, Nørretoften 16, 8450 Hammel 86 96 44 09
Sall Vandværk, Sall Hedevej 25, 8450 Hammel 86 96 57 07
Skjød Vandværk, Bygaden 15, 8450 Hammel 86 96 02 86
Svenstrup Vandværk, Gyvelvej 30, 8450 Hammel 86 96 97 25
Svenstrup Vandværk, Vadstedvej 180, 8450 Hammel 86 96 32 71
Sølvsten Vandværk, Sølvstenvej 26, 8450 Hammel 86 96 00 37
Voldby Vandværk, Jens Madsensvej 4, 8450 Hammel 86 96 54 17

Hasselager
Hasselager-Kolt Vandværk A.M.B.A
Koltvej 14,
8361 Hasselager..... **86 28 31 32**
Telefax..... **86 28 31 22**
www.hkvand.dk

Hinnerup
Foldby Vandværk, Solkærvej 3, 8382 Hinnerup 86 98 74 00
Grundfør Vandværk, Byvænget 18, 8382 Hinnerup 86 98 56 08
Hinnerup Vandværk A.m.b.a, Samsøvej 30, 8382 Hinnerup ... 86 98 53 00
Sandby Vandværk, Sandbyvej 6, 8382 Hinnerup 86 98 20 26
Søften Vandværk I/S, Søndermarken 47, 8382 Hinnerup 86 98 88 68
Vitten Vandbæk, Krogsvej 27, 8382 Hinnerup 86 91 01 81

Hjortshøj
Hjortshøj Stationsbyes Vandværk ANS,
Svinget 6, 8530 Hjortshøj 70 22 37 11

Holme, Højbjerg, Skåde
ÅKV Vandforsyning, Bushøjvænget 43, 8270 Højbjerg 86 72 59 80

Hornslet
Hornslet Vandværk A.M.B.A,
Hans Winthers Vej 13, 8400 Ebeltoft 86 99 60 79

Hørning
Jeksen Mark Vandværk, Ryvejen 21 A, 8362 Hørning 21 43 56 60

Malling
Malling Vandværk, Bygvænget 5, 8340 Malling 86 93 35 99

Mårslet
Mårslet Vandværk A.M.B.A,
Gammel Bedervej 11, 8320 Mårslet 86 29 86 88

Odder
Gosmer/Halling Vandværk, Hallingvej 24, 8300 Odder 86 55 66 85
Løjenkærvej Vandværk, Løjenkærvej 19, 8300 Odder 86 92 80 29

Sabro
Fajstrup Vandværk, Elhøjvej 15, 8471 Sabro 86 94 90 34
Sabro Vandværk, Sabro Kirkevej 175 A, 8471 Sabro 86 94 92 10
Skjoldelev- Mødal Vandværk, Mødalvej 19, 8471 Sabro 86 94 88 75

Solbjerg
Onsted-Kanne Vandværk A.M.B.A,
Hvilstedvej 4, 8355 Solbjerg 86 92 73 94
Solbjerg Vandværk, Parkvangen 19, 8355 Solbjerg 86 92 78 20

Sporup
Farre Marks Vandværk, Farre Hedevej 30, 8472 Sporup 86 96 81 41
Godthåb Vandværk, Røgen Hedevej 148, 8472 Sporup 86 96 81 46
Røgen Vandværk, Røgenvej 9, 8472 Sporup 86 96 84 96

Viby
Åkv Vandforsyning, Solvangsvej 1 A, 8260 Viby J 86 14 89 24

Varehuse

Aarhus
Løvbjerg Supermarked A/S,
Otte Ruds Gade 98, 8200 Aarhus N 96 13 20 60

Galten
Blå Varehus Det, Østergårdsvej 4, 8464 Galten 86 94 73 70

Risskov
Kvickly Vericentret, Frijsenborgvej 5, 8240 Risskov 87 43 92 00

Tilst
Bilka Tilst, Agerøvej 7, 8381 Tilst 87 45 50 00

Tranbjerg
Kvickly Tranbjerg, Kirketorvet 9, 8310 Tranbjerg J 87 33 65 00
Rema 1000 Tranbjerg, Kirketorvet 1, 8310 Tranbjerg J 86 14 11 81

Varme- og energimålere

Viby
Brunata A/S, Lykkesholms Alle 100, 8260 Viby J 77 77 70 71

Varme- og ventilationsanlæg

Danklima
Danklima Entreprise A/S
■ Komfortventilation
■ Procesventilation
■ Industriventilation
■ Servicering af nye og gamle ventilationsanlæg
■ Boligventilation / ikke i enfamiliesvillaer
■ Kanalproduktion / også salg til andre
Administration
Jens Juuls Vej 13
8260 Viby J 8462
Fax 86 28 11 15
danklima@danklima.dk
Værksted
Lilleringvej 10 A
Harlev J
Fax 86 94 18 20
www.danklima.dk
Tlf. 86 28 12 66

Varme- og ventilationsanlæg

OR Ventilationsteknik A/S
-ventilation siden 1975
Certificeret under: VENT
ORDNINGEN
www.orv.dk
Bakketoften 26, 8541 Skødstrup
Tlf: 70 87 94 92
Fax: 86 99 10 07 - orv@orv.dk
Medlem af
Foreningen af Ventilationsfirmaer
Medlem af Dansk VVS Erhvervsorganisation for energi, miljø og klima

Aarhus
DV Teknik, Esby Bygade 13, 8420 Knebel 86 22 07 11
Oliefyren (Gadegaard Jane & Carl J),
Randersvej 348, 8200 Aarhus N 86 23 13 20
Trend Control Systems c/o Honeywell A/S,
Østergade 23, 8000 Aarhus C 70 20 99 55

Galten
HH montage, Udsigten 10, 8464 Galten 29 62 53 68

Hadsten
K.K. Ventilation A/S, Skadervej 5, 8370 Hadsten 86 29 84 44

Hasselager
Lab-Vent Controls A/S, Teglbækvej 5, 8361 Hasselager 86 28 97 00
Systemair A/S, Ved Milepælen 7, 8361 Hasselager 87 38 75 00

Hinnerup
Rasmussen Ventilationsmontage Jørgen ApS,
Bogøvej 4, 8382 Hinnerup 40 72 64 68

Holme, Højbjerg, Skåde
Varmemesterkontor Afd 23,
Olaf Rudes Vej 34, 8270 Højbjerg 86 27 03 73

Hørning
Halton A/S, Nydamsvej 41, 8362 Hørning 86 92 28 55

Mårslet
KK Ventilation A/S, Mårslet Byvej 14, 8320 Mårslet 86 29 84 44

Risskov
Dp - Ventilation A/S, Brunbjergvej 12, 8240 Risskov 87 42 55 42
Euro-Vent ApS, Sindalsvej 31, 8240 Risskov 87 36 24 60

Skødstrup
OR-Ventilationsteknik A/S, Bakketoften 26, 8541 Skødstrup . 86 99 14 88

OR-Ventilationsteknik A/S
Bakketoften 26,
8541 Skødstrup **70 87 94 92**
Telefax..... **86 99 10 07**
orv@orv.dk
www.orv.dk
Se annonce denne side

Solbjerg
AK indeklima ApS, Mustrupvej 6, 8355 Solbjerg 86 14 41 42

Viby
Danklima Entreprise A/S
Jens Juuls Vej 13,
8260 Viby J **86 28 12 66**
danklima@danklima.dk
www.danklima.dk
Se annonce denne side

H O Service A/S, Rudolfgårdsvej 8 C, 8260 Viby J 86 26 61 50
Lindab Ventilation A/S Comfort Skanderborgvej 244 8260 Viby J, Skanderborgvej 244, 8260 Viby J 73 23 23 23
Lindab Ventilation A/S Servicecenter Skanderborgvej 244 8260 Viby J, Skanderborgvej 244, 8260 Viby J 73 23 23 23

Åbyhøj
Glenco A/S, Gjellerupvej 91, 8230 Åbyhøj 87 46 42 22
Swegon A/S, Hørkær 20, 2730 Herlev 36 36 99 90

Uden for område
Frisk Montage, Majsvangen 36, 8400 Ebeltoft 87 73 19 80

Find og gem dine venner
på degulesider.dk
under Min dgs

Find vej med mobilen på **mobil.dgs.dk**

Varmepumper

Varmepumper med høj virkningsgrad og den bedste kvalitet



- Vindmølleinstallationer
- Salg, montering og service af varmepumper
- Servicefunktioner
- Fabriks- & maskininstallationer
- Kontorombygning
- DMX-lysstyring
- Odontologisk forskningsmiljø
- Instrumentering
- Maskinudvikling
- Profi/as-i med Siemens S7-styring
- Brostyring
- Nybygning af styretavler
- Ombygning af styretavler
- Nybygning af boliger
- Varehusbyggeri/butiksindretning
- Skibsinstallationer, herunder køleanlæg med brine



Tlf.: 70 87 79 98

Djurs Automation
www.automation.as

Østjylland
Glesborg Bygade 42
8585 Glesborg

Midtjylland
Postkrogen 10, Amborg
7400 Herning

Aarhus

VarmePumpeOrdningen c/o Teknologisk Institut, Kongsvang Alle 29, 8000 Aarhus C 72 20 12 22

Harlev J

Netto Air ApS, Gammel Stillingvej 425, 8462 Harlev J 72 11 80 51

Uden for område

Djurs Automation
Glesborg Bygade 42,
8585 Glesborg 70 87 79 98
Se annonce denne side

Vaskerier

Aarhus

Hannes Vask
Viborgvej 21,
8000 Aarhus C 86 13 46 99

midtVask, Nørrebrogade 44, 8000 Aarhus C 89 49 39 30

Sct. Pauls Møntvask
M.P.Bruuns Gade 64,
8000 Aarhus C 20 97 91 65
www.montvaskeri.dk

Holme, Højbjerg, Skåde

Verna Vask, L.A.Rings Vej 19 A, 8270 Højbjerg 86 27 14 30

Mørke

Milliken Denmark A/S, Fabriksvej 5, 8544 Mørke 87 85 85 85

Risskov

Svane Vask, Lystrupvej 15, 8240 Risskov 86 17 89 89

Tilst

Berendsen Textil Service A/S, True Møllevej 3, 8381 Tilst ... 87 45 43 43

Faret vild?

Find vej med mobilen
på mobil.dgs.dk

Åbyhøj

BD Vask
Gjellerupvej 87,
8230 Åbyhøj 86 15 83 32

BD Vask A/S
TextilPartner

www.bdvask.dk - *en ren fornøjelse*

Vil tilbyder kundetilpassede serviceydelser inden for vask, rens, salg og udlejning af:

- Beklædning
- Dækketøj og linnedservice
- Måtter
- Frottéhåndklæder
- Privatvask

85 15 83 32

Vejning

Aarhus

Kiloo ApS, Studsgade 7, 8000 Aarhus C 86 12 22 34

Ventilatorer

Aarhus

STRATO Ventilation A/S, Runetoften 22, 8210 Aarhus V 87 47 02 30

Beder

Jørgensen Barker A/S, Engdalgårdsvej 134, 8330 Beder 86 93 74 22

Galten

VK Smede og Montage, Ursusvej 8, 8464 Galten 86 94 64 88

Hasselager

Bardram Luft-Teknik Ingeniørfirma A/S, Jegstrupvej 38, 8361 Hasselager 86 28 10 77

Hørning

Klimodan A/S, Nydamsvej 45, 8362 Hørning 86 92 34 33
Venti A/S, Banevænget 3, 8362 Hørning 86 92 22 66

Skødstrup

New Air ApS, Stationsvangen 5, 8541 Skødstrup 40 84 38 01

Tilst

Calyma Industri, Espenhøjvej 10 A, 8381 Tilst 86 24 04 33

Viby

Dansk Ventilationskomfort A/S, Jens Juuls Vej 17, 8260 Viby J 86 77 08 00
Maass & CO A/S, Damagervej 24, 8260 Viby J 86 14 59 00

Uden for område

Ecovent ApS, Mosegårdsvej 4, 8670 Låsby 70 23 88 02

Viceværter og ejendomsinspektører

Aarhus

Byens Ejendomsservice ApS, Søgade 8, 8000 Aarhus C 22 14 10 60
Den Glade Vicevært, Studsgade 3, 8000 Aarhus C 31 37 01 73

Åbyhøj

Bruun Ejendomsservice, Ved Lunden 7, 8230 Åbyhøj 87 46 09 85

Video, DVD og TV-produktion

Aarhus

Andersen Steen Film & TV, Montanagade 29 A, 8000 Aarhus C 40 26 19 55
Company Film The, Grønnegade 77 C, 8000 Aarhus C 86 18 57 77
Fakta Film, Ny Munkegade 83, 8000 Aarhus C 26 34 66 21
Imagic ApS, Karupvej 6, 8000 Aarhus C 86 15 37 73
MartinKiil Production, Farsundsvej 16, 8200 Aarhus N 61 65 45 65
PictureWise I/S, Filmbyen 23, 8000 Aarhus C 86 19 98 48

Beder

Newmedia Productions, Kirkebakken 80, 8330 Beder 86 93 80 23

Brabrand

PTV-film, Mariedalsvej 4, 8220 Brabrand 86 26 22 88

Egå

TV News Production ApS, Vesttoften 16, 8250 Egå 86 22 97 66

Hadsten

Dansk Erhvervs TV, Rørsangervej 4, 8370 Hadsten 86 91 44 77

Holme, Højbjerg, Skåde

Cue-Mix Produktion, Holme Parkvej 182, 8270 Højbjerg 86 27 91 22

Lystrup

Japp Production ApS
Bygaden 1,
8520 Lystrup 87 43 80 00
www.japp.dk

Risskov

Video Time, Syrenvej 15, 8240 Risskov 86 17 41 33

Viby

Duckbox Production, Holme Møllevej 36, 8260 Viby J 26 14 51 09
Frontier - Adaptor A/S, Gunnar Clausens Vej 66, 8260 Viby J 86 29 23 33

Find **pengeinstituttet** i De Gule Sider®

Video og DVD, salg og udlejning af

Aarhus

Blockbuster A/S, Frederiks Alle 30, 8000 Aarhus C 86 18 10 08
Blockbuster A/S, Randersvej 142, 8200 Aarhus N 86 10 02 88
Byens Video, Tordenskjoldsgade 38, 8200 Aarhus N 86 78 76 70
Kiosk og Video Nord, Finlandsgade 17, 8200 Aarhus N 86 16 66 97

Holme, Højbjerg, Skåde

Filmtypen.Dk , Rundhøj Alle 113 A, 8270 Højbjerg 60 60 87 55

Viby

Blockbuster A/S, Viby Ringvej 5, 8260 Viby J 86 14 61 44

Åbyhøj

Blockbuster Video, Silkeborgvej 251, 8230 Åbyhøj 87 44 12 12

Videoudstyr, salg og udlejning af

Aarhus

Blackscreen ApS, Borggade 16, 8000 Aarhus C 20 46 23 94

Holme, Højbjerg, Skåde

Av-Udlejning, Bjødstrupvej 6, 8270 Højbjerg 70 20 62 22

Vikarbureauer

Aarhus

ActivCare A/S, Nørre Alle 70 G, 8000 Aarhus C 86 13 24 44
Adecco Sygepleje, Ryesgade 29, 8000 Aarhus C 70 15 94 00
Carelink A/S, Rosenkrantzgade 23, 8000 Aarhus C 86 13 31 10
DanaCare A/S, Store Torv 9, 8000 Aarhus C 75 50 87 33
Guldbrandt Vikar (Rikke Karina Bay-Christensen), Frederiks Alle 147, 8000 Aarhus C 22 27 61 02
Hartmanns A/S, Nørrebrogade 22, 8000 Aarhus C 70 20 03 83
HHK (Henrik Høgh Kjeldgaard), Brendstrupgårdsvej 9 E, 8200 Aarhus N 26 82 50 87
Jks Vikar - Og Rekrutteringsbureau A/S, Åboulevarden 27, 8000 Aarhus C 86 18 67 50
JobHouse, Ryesgade 9, 8000 Aarhus C 86 13 26 11
Jysk Flexbager (Christine Qvistorff Alguacil), Ladefogedvej 274, 8200 Aarhus N 22 99 41 34
Kelly Services, Filial Af Kelly Services Of Denmark Inc.,Del.,Usa, Søndergade 1 B, 8000 Aarhus C 70 10 00 50
Manpower Aps Århus, Skovvejen 2 B, 8000 Aarhus C 70 20 10 00
Moment A/S, Nordhavnsgade 1, 8000 Aarhus C 70 20 18 35
Sygeplejerskernes Vikarbureau ApS, Klostergade 56 B, 8000 Aarhus C 86 12 94 54
System Vikar ApS, Badstuegade 5, 8000 Aarhus C 86 20 12 18
TeamVikaren.dk, Århus ApS, Paludan-Müllers Vej 24, 8200 Aarhus N 70 27 76 60
teamvikaren.dk, Århus ApS, Paludan-Müllers Vej 24, 8200 Aarhus N 70 27 76 60
Temp-Team A/S, Margrethepladsen 3, 8000 Aarhus C 86 19 76 44
Vikarbureau Århus, Trillegårdsvej 81, 8210 Aarhus V 60 66 97 51
VikarBørsen, Skolebakken 7, 8000 Aarhus C 70 20 55 30
Vikargruppen Danmark, Søren Frichs Vej 51, 8230 Åbyhøj ... 87 31 02 40

Brabrand

WORK FORUM ApS, Langdalsvej 22, 8220 Brabrand 40 47 09 68

Egå

Viktech Vikarbureau Aps, Taastrup Hovedgade 79, 2630 Taastrup 70 20 90 43

Hjortshøj

Teamvikaren.dk ApS, Borgergade 20, 7200 Grindsted 70 20 61 81

Holme, Højbjerg, Skåde

Powercare ApS, Stenvej 21, 8270 Højbjerg 45 54 05 40

Risskov

Vognmandens Vikarbureau, Nordlandsvej 88 A, 8240 Risskov 86 99 27 03

Viby

Ren Nu, Stavtrupvej 131, 8260 Viby J 60 88 90 44

Åbyhøj

Valvik I/S, Gammelgårdsvej 10, 8230 Åbyhøj 21 46 27 28

Uden for område

Plejevikar A/S, Anelystparken 39 D, 8381 Tilst 70 11 02 30

Vin og spiritus

Aarhus

Blå Port Den, Sjællandsgade 55, 8000 Aarhus C 86 12 18 10
Bourgogne Import, Oslogade 13, 8200 Aarhus N 40 33 28 18
Champagnehuset Aros (Carsten Riis Høeg), Nørre Alle 86, 8000 Aarhus C 27 85 31 70

Chas. E. Vinhandel
Ryesgade 5,
8000 Aarhus C..... 86 12 14 11
chas.e.vinhandel@mail.dk
www.chas-e.dk

CIT, Sølystgade 47, 8000 Aarhus C 86 12 52 91
Dansk Maltwhisky Akademi, Sandkåsvej 26, 8210 Aarhus V .. 86 15 20 72
Danton Trading, Tordenskjoldsgade 25 B, 8200 Aarhus N 86 16 55 20
Hagelquist Vine, Vestergade 49, 8000 Aarhus C 86 13 87 63

Holte Vinlager Århus
Guldsmedgade 28
8000 Aarhus C..... 70 23 61 63



Letsdrink ApS, Mejlgade 50, 8000 Aarhus C 70 12 22 00

Nielsen Ebbe Vinhandel (v/Leif Nielsen)
Banegårdsgade 2, 8000 Aarhus C 86 12 13 25



Park Wine ApS, Rudolfgårdsvej 3, 8260 Viby J 70 20 03 48
Vin Etc., Klosterport 9, 8000 Aarhus C 70 11 15 11
Vinoble Århus (Mahlers Vinhandel), Guldsmedgade 20, 8000 Aarhus C 86 19 48 84

Vinspecialisten/Pibehuset
Sønder Alle 12,
8000 Aarhus C..... 86 12 08 88
aarhusc@vinspecialisten.dk

Århus Vinhandel ApS, M.P.Bruuns Gade 39, 8000 Aarhus C .. 86 13 31 31

Beder

Strobel Vinimport, Elmosevej 51, 8330 Beder 86 20 96 22

Brabrand

Pieroth Ferd. A/S, J.P.Larsens Vej 9, 8220 Brabrand 86 26 24 11

Hadsten

KaJo Vin (Peter Kannegaard Johannessen), Fyrrevej 12, 8370 Hadsten 86 98 13 54
Snaptun Vinkælder, Vestergade 73, 8370 Hadsten 86 91 50 02

Hinnerup

Amalie Vinimport A/S, Bogøvej 6, 8382 Hinnerup 86 91 18 44
Favrskov Vin (Lars Grill Noes), Søndermarken 125 A, 8382 Hinnerup 86 91 28 02
Favrskov Vin (Lars Grill Noes), Søndermarken 125 A, 8382 Hinnerup 86 91 28 02
Østjysk Vinforsyning -Vinoble, Navervej 21, 8382 Hinnerup .. 86 98 84 00

Hjortshøj

Bichel Vine, Mejlbyvej 501, 8530 Hjortshøj 86 22 94 00
Vini Trinella (Asger Obel), Risvangsvej 8, 8530 Hjortshøj 86 98 92 31

Holme, Højbjerg, Skåde

Nz Vin, Skåde Skovvej 34, 8270 Højbjerg 86 24 36 79

Vin2 Vinimport I/S
Vegavej 2,
8270 Højbjerg 86 14 25 93
vin2@vin2.dk
www.vin2.dk

Hørning

Michaels Mad & Vin, Jeksen Dalvej 36, 8362 Hørning 86 92 38 47

Lystrup

P.L. Vinimport, Marøgelhøj 9, 8520 Lystrup 86 15 53 00

Risskov

Redredwine (Jens Peter Lund), Skodshøjen 40, 8240 Risskov 41 18 39 59

Solbjerg

Alphawines.Dk (Bent Jensen-Skovgaard), Klemivej 10, 8355 Solbjerg 86 92 64 11
Alphawines.Dk (Bent Jensen-Skovgaard), Klemivej 10, 8355 Solbjerg 86 92 64 11

Tilst

Pran Vinimport, Gavnøvænget 10, 8381 Tilst 87 45 02 66

Viby

Brdr. Schmidts Vinimport, Viby Ringvej 4, 8260 Viby J 75 68 96 44
Cinque Stelle Italiensk Vinimport, Lykkesholms Alle 94, 8260 Viby J 86 11 60 14
Park Wine I/S, Rudolfgårdsvej 3, 8260 Viby J 70 20 03 48
Schmidt Vinhandel Brdr, Viby Ringvej 4, 8260 Viby J 86 14 96 44

Åbyhøj

Vinkyperen, Vinimport, Søren Frichs Vej 40 B, 8230 Åbyhøj .. 86 12 55 20

Vin og spiritus en gros og import

Aarhus

Thorup Anthon og Søn Vinfirma A/S
Fredensgade 28,
8000 Aarhus C..... 86 12 03 77
www.anthonthorup.dk

Holme, Højbjerg, Skåde

Højbjergvine, Elverdalsvej 33, 8270 Højbjerg 86 27 18 99
In Vinum I/S, Vangen 21, 8270 Højbjerg 24 92 80 41

Mørke

Dyrvin.Dk , Kildegårdsvej 9, 8544 Mørke 22 89 43 40

Åbyhøj

Spot Installation Jylland ApS, Søren Frichs Vej 38 K, 8230 Åbyhøj 35 43 34 42
Spot Århus, Søren Frichs Vej 38 K, 8230 Åbyhøj 26 89 05 00

Vindmøller

Aarhus

Danmarks Vindmølleforening, Ellemarksvej 47, 8000 Aarhus C 86 11 26 00
Skykon A/S, Nordhavnsgade 4, 8000 Aarhus C 70 20 40 86
Vestas Wind System A/S, Dusager 4, 8200 Aarhus N 97 30 00 00
Vestas Wind System A/S, Hedeager 42, 8200 Aarhus N 97 30 00 00
Vestas Wind Systems A/S, Dusager 8, 8200 Aarhus N 97 30 00 00
Vestas Wind Systems A/S, Hedeager 1, 8200 Aarhus N 97 30 00 00
Vestas Wind Systems A/S, Olof Palmes Alle 17, 8200 Aarhus N 97 30 00 00
Vestas Wind Systems A/S, Paludan-Müllers Vej 82, 8200 Aarhus N 87 39 11 96
Vestas Wind Systems A/S, Rymarken 2, 8210 Aarhus V 97 30 00 00

Egå

Dansk Vindmølle Institut A/S, Hjortshøjvej 100 A, 8250 Egå . 87 43 11 00
Vindmøllebørsen A/S, Hjortshøjvej 100, 8250 Egå 87 43 01 01

Hammel

Vestas Blades A/S, Frankrigsvej 15, 8450 Hammel 97 30 00 00
Vestas Wind Systems A/S, Englandsvej 8, 8450 Hammel 97 30 00 00
Vestas Wind Systems A/S, Frankrigsvej 15, 8450 Hammel ... 97 30 00 00
Vestas Wind Systems A/S, Italiensvej 1, 8450 Hammel 97 30 00 00

Viby

Vestesen A/S, Gunnar Clausens Vej 11, 8260 Viby J 86 30 06 01

Uden for område

DMP-Mølleservice ApS, Nyballevej 8, 8444 Balle 86 23 01 55
Global Green Energy A/S, Kløvermarken 120, 7190 Billund .. 86 12 62 00

V

Vinduer

Tømrer og Snedker
HOUGAARD & NISSEN

▲ Træ-Alu
▲ Plast
▲ Aluminium
▲ Træ/kernetræ i høj kvalitet
▲ Termoruder
▲ Sikkerhedsglas
▲ Lydglas

Døre og Vinduer: Alle typer

Udstilling af døre og vinduer: Oktobervej 51, Aarhus V

Tlf. 86 75 09 99 Fax 86 75 09 55

www.hougaard-nissen.dk h-n@mail.dk

Godt byggehåndværk – byg garanti

Find **pengeinstituttet** i De Gule Sider®

Rubrikken fortsættes

Vinduer

TØMRER- OG SNEDKERMESTER
Anders Nørgaard Andersen
byg garanti



• Tømrer,- & snedkerarbejde • Udestuer
• Vinduer og døre • Til, ny,- & ombygninger
• Termovinduer • Murerarbejde
• Forsikringsskader • Ejendomsservice
• Specialopgaver

Tlf. 86 22 42 11
www.andersnorgaard.dk
anders norgaard@oncable dk

Aarhus

Hougaard & Nissen Tømrer- og Snedkerfirma A/S
Oktobervej 51,
8210 Aarhus V 86 75 09 99
Telefax 86 75 09 55
www.hougaard-nissen.dk
Se annonce side 241

Kiknu, H.C.Tvenges Vej 3, 8000 Aarhus C 21 14 75 88
nb vinduer & døre, H.C Tvenges Vej 3, 8000 Aarhus C 86 94 89 99
Aarhusvinduet, Torstedalle 94, 8700 Horsens 86 13 09 02

Egå

Andersen A Nørgaard ApS
Toftesvinget 37,
8250 Egå 86 22 42 11
anders.norgaard@oncable.dk
www.andersnorgaard.dk
Se annonce denne side

JNA Vinduer & Døre A/S, Stavneagervej 28, 8250 Egå 70 23 15 23

Hadsten

Kastberg Jens Ole, Dalsbrovej 2, 8370 Hadsten 86 49 12 80

Holme, Højbjerg, Skåde

Fredensvang Vinduer og Facader ApS,
Axel Kiers Vej 44, 8270 Højbjerg 86 29 06 86
SA Vinduer A/S, Axel Gruhns Vej 10, 8270 Højbjerg 87 36 15 50

Odder

Odder Bygge-Selskab ApS, Strandvejen 133, 8300 Odder 86 54 17 88

Sabro

Ottesen Byggeservice v/Finn Ottesen,
Fuglebakken 6, 8382 Hinnerup 86 24 74 08

Tilst

Jydsk Vindueskompagni A/S, Agerøvej 27 A, 8381 Tilst 70 10 79 99

Uden for område

Norbo Vinduer & Døre A/S
Industrivej 11,
9900 Frederikshavn 70 27 21 30
kontakt@norbovinduer.dk
www.nor-bo.dk

Vinduer og døre i særklasse!
- produceret efter kundens ønsker
- montering af døre og vinduer
- lysningspaneler, bundstykker og lister

Se mere på vores hjemmeside:
www.norbovinduer.dk

Vinduespolering

Vinduespolering i høj kvalitet

Ring for uforpligtende tilbud!

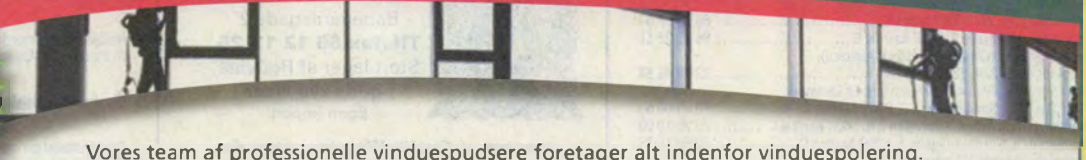

Vores team af professionelle vinduespudsere foretager alt indenfor vinduespolering.
Således kører vi på alt fra almindeligt stigearbejde til liftarbejde m.m.

Tlf. 70 886 725
www.super1rent.dk
Super1Rent® Danmark



Aarhus Vinduespolering
www.aarhus-vinduespolering.dk
• Vinduespolering for erhverv og private
• Vinduespolering op til 14 m uden brug af lift
• Afrensning af vinduer efter håndværkere
Dybkjærvej 12 8200 Aarhus N **Tlf. 86 10 34 64**



Hedeboegnens Rengøringsselskab

Vi har flere tråde at trække i

✔ **Vinduespolering**
Både til private og erhverv

✔ **Kontorrengøring**
Rengøring af kontorer for erhvervslivet i midtjylland

✔ **Tagbehandling**
Rensning af tage og algebehandling samt rensning af tagrender er vores nyeste tiltag

70 87 68 01
Vibevej 21, 7470 Karup J
www.hedeboegnen.dk

Vidste du?

... at udledningen af klimagasser fra en telefonbog kun svarer til at tage et varmt brusebad på 3 ½ minut?

Kontanter?
Find pengeinstituttet i De Gule Sider®

Brdr. Toft
Tlf. 26 27 37 41
VINDUESPOLERING FOR ERHVERV OG PRIVATE
F. Vestergaards Gade 16 • 8000 Aarhus C

Aarhus

Bjergets Vinduespolering, Reginehøjvej 5, 8200 Aarhus N ... 29 24 42 20

BRS Miljø ApS
Tisetvej 27,
8355 Solbjerg ... 86 14 43 33

BRS Miljø ApS
www.brs-miljo.dk
E-mail: brs_aarhus@mail.tele.dk

Brdr.Toft's Vinduespolering
F.Vestergaards Gade 16,
8000 Aarhus C ... 26 27 37 41
Se annonce denne side

F V Vinduespolering , Skelagervej 146 A, 8200 Aarhus N 22 15 19 01
Frederiksen Steen, Solhvervsvej 14, 8200 Aarhus N 86 10 51 94
Grøn Vinduespolering, Vestre Ringgade 82, 8000 Aarhus C .. 52 90 27 67
J & L Service I/S, Illerupvej 30, 8200 Aarhus N 40 42 45 75
MJ Consult, Grønnegade 48, 8000 Aarhus C 22 81 21 63
Perle Vinduespolering, Langenæs Alle 60, 8000 Aarhus C 53 37 83 80

RC Polering
Nørrebrogade 22,
8000 Århus C ... 86 13 43 33
rc-aarhus@mail.dk

RC Vinduespolering
86 13 43 33
www.rengoeringscompagniet.dk

Superpolering, Horsensgade 6, 8000 Aarhus C 31 10 00 59
Sydbyens Vinduespuds (Ahmad Kasim Husain),
Karetmagertoften 55, 8270 Højbjerg 53 18 08 26
Østjysk Vinduespolering, Fuglebakkevej 76, 8210 Aarhus V .. 41 11 16 09

Aarhus nord Vinduespolering
Louis Hammerichs Vej 25,
8200 Aarhus N ... 60 13 20 60

Vi kører ud til både
private og erhverv
i hele østjylland

Ring: 60 13 20 60

Aarhus Vinduespolering
Dybkjærvej 12B,
8200 Aarhus N ... 86 10 34 64
Se annonce side 242

Aarhus Vinduespolering, Dybkjærvej 12 B, 8200 Aarhus N ... 86 10 34 64

Brabrand

AluRens, Silkeborgvej 758, 8220 Brabrand 70 26 75 20
Vaskebjørnen vinduespolering,
Silkeborgvej 601, 8220 Brabrand 70 27 09 70

Hadsten

Brøchner Hans, Nøragergårdsvej 1, 8370 Hadsten 21 83 52 53
TC Service, Skadervej 9, 8370 Hadsten 21 48 37 98
Tc Service , Skadervej 9, 8370 Hadsten 86 18 84 88

Harlev J

Bruus Vinduespolerere, Blomsterhaven 9, 8462 Harlev J 60 68 04 02

Hjortshøj

M.K.S. Vinduespolering,
Hjortshøjparken 167, 8530 Hjortshøj 23 61 43 63

Holme, Højbjerg, Skåde

Multipolering Leonard C Brandt Nyland Fugl,
Egevangen 219, 8355 Solbjerg 50 71 51 17
PS Vinduespolering & Service, Holmevej 253, 8270 Højbjerg . 30 34 30 58

Rationell Vinduespolering og Rengøring
Elverdalsvej 24,
8270 Højbjerg ... 28 35 40 49
jettebenny@yahoo.dk

Rh-Vinduespolering , Holmevej 223, 8270 Højbjerg 60 70 46 03
Stabil Polering (Henrik Madsen),
Hattemagertoften 9, 8270 Højbjerg 20 66 20 61

Hornslet

Henriks Rengøring & Vinduespolering,
Tingvej 80 D, 8543 Hornslet 86 99 62 62
Lind & Ravnholt ApS, Arresøvej 5, 8240 Risskov 40 15 16 49

Hørning

Stentoft Erhvervspolering,
Skovsgårdsvænget 15, 8362 Hørning 21 72 20 06

Lystrup

Fem Vinduespolering og Rengøring,
Elstedhøj 2, 8520 Lystrup 27 12 23 04

Mårslet

Jydsk-Polering, Oddervej 304, 8320 Mårslet 28 11 54 19
Østergaard A.A. Vinduespolering,
Vinthervej 26, 8732 Hovedgård 86 10 31 06

Risskov

Ks Vinduespolering, Dybbølvej 12, 8240 Risskov 52 63 54 38
Rene Ruder, Ketting Parkvej 14, 8462 Harlev J 29 26 97 31
Sand's Vinduespudsning, Kantorvænget 6, 8240 Risskov 52 66 71 84

Sabro

M.B. Vinduespolering og Rengøring (Muhittin Barut),
Ranunkelvej 311 A, 8471 Sabro 20 74 76 43
Nordic, Løkkediget 1, 8471 Sabro 70 23 78 70

Skanderborg

JF Polering, Hårby Bygade 25 D, 8660 Skanderborg 51 50 53 43

Skødstrup

DuDa.dk, Siloetten 2, 8541 Skødstrup 31 42 21 46

Solbjerg

Din Service 88, Tisetvej 27, 8355 Solbjerg 87 48 05 21
Nilsson Brian, Kærgårdsparken 24, 8355 Solbjerg 29 29 64 00

Tilst

A. J. Vinduespolering, Kileparken 22, 8381 Tilst 40 31 70 40
Klaus' Vinduespolering & Rengøring (Klaus Larsen),
Stenkelbjergvej 13, 8381 Tilst 27 20 21 23
Miljø Clean, Østermarksvej 44, 8381 Tilst 20 25 22 40
Mima (Mikkel Krogh Mariager), Stavnsvej 149, 8381 Tilst 42 60 99 55

Tranbjerg

Nanina Vinduespolering, Damvænget 30, 8310 Tranbjerg J .. 20 33 06 84

PBC-Rengøring
Trankær Vænge 91,
8310 Tranbjerg J. ... 86 22 83 14
Mobil ... 30 54 52 91
www.pbcren.vpweb.dk

Ren Udsigt (Kim Donslund),
Damvænget 21, 8310 Tranbjerg J 20 10 11 20

Trige

Aagaard Rengøring (Anders Niklas Kousholt Aagaard),
Trige Parkvej 37, 8380 Trige 27 63 06 34

Viby

Bjarnes Vinduespolering, Skovlundgårdsvej 90, 8260 Viby J . 21 24 73 70
Eriksens Puds & Polering, Kjærslund 18, 8260 Viby J 86 15 14 12
MS Vinduespolering (Morten Sabroe Jensen),
Moltkesvej 13, 8260 Viby J 28 90 53 85
Århus og Omegns Vinduespolering,
Grøndalsvej 48, 8260 Viby J 86 54 05 54

Åbyhøj

Yding Gruppen A/S
Tomsagervej 7,
8230 Åbyhøj ... 70 22 88 00
www.yding.dk

Uden for område

Hedeboegnens Rengøringsselskab
Vibevej 21,
7470 Karup J ... 70 87 68 01
Se annonce side 242

Maxim Vinduespolering, Mosegårdsparken 26, 8380 Trige ... 40 57 40 94
Plannthin John, Nordkystvejen 30, 8961 Allingåbro 86 97 46 60

Super1Rent Vinduespolering
Olinesmindevej 68,
8722 Hedensted ... 70 88 67 25
Se annonce side 242

Vinstuer og bodegaer

Aarhus

Agners Bodega, Viggo Stuckenbergs Vej 13, 8210 Aarhus V . 86 10 76 11
Billabong Bar, Skolegade 26, 8000 Aarhus C 86 13 27 15
Bodegaen ApS, Åboulevarden 33, 8000 Aarhus C 86 19 77 27
Die Kleine Bierstube, Frederiksgade 75, 8000 Aarhus C 86 13 67 64
Hos Anders, Frederiksgade 25, 8000 Aarhus C 86 13 04 79
Klassisk 65, Jægergårdsgade 65, 8000 Aarhus C 86 13 12 21
Kurts Mor, Fredens Torv 7, 8000 Aarhus C 86 18 18 48
Passage Vinstuen, Fiskergyde 15, 8000 Aarhus C 86 12 10 37
Pipes I/S, Randersvej 140, 8200 Aarhus N 86 78 65 25
Pub Crawl, Sønder Alle 14, 8000 Aarhus C 86 12 29 69
Pusterummet, Bodega, Frydenlunds Alle 9, 8210 Aarhus V ... 86 15 87 22
Ris Ras (Ras Boesdal), Mejlgade 24, 8000 Aarhus C 86 18 50 06
Råbar ApS, Vester Alle 15, 8000 Aarhus C 25 66 78 00
Skejby Bodega, Skelagervej 1, 8200 Aarhus N 86 10 91 44
Troubadouren, Samsøgade 84, 8000 Aarhus C 86 13 79 00
Vennelyst Bodega, Nørrebrogade 2, 8000 Aarhus C 86 12 14 20
Vores Sted (Kenn Nielsen), Nørregade 26, 8000 Aarhus C ... 86 17 90 59

Hasselager

Bodega Værkstedet, Kolt Østervej 33, 8361 Hasselager 86 28 42 45

Holme, Højbjerg, Skåde

Rundhøj Bodega Under Stiftelse,
Rundhøjtorvet 2, 8270 Højbjerg 86 14 81 26
Skåde Bodega (Jens Jørgen), Stenvej 19, 8270 Højbjerg 86 27 26 84

Tilst

Smedien Øl og Vinstue, Bysmedevej 61, 8381 Tilst 86 24 19 37

Viby

Den Lokale Bodega, Klokkeskovvej 21 A, 8260 Viby J 86 28 26 75

Violinbyggere

Aarhus

Stenz Jens, Christiansgade 25, 8000 Aarhus C 86 20 22 11

Virksomhedsmæglere

Aarhus

Advizer K/S, Dalgas Avenue 48, 8000 Aarhus C 86 18 10 33

Virksomhedsrådgivning

Aarhus

Aem Consult, Frederiksgade 9, 8000 Aarhus C 40 50 89 81
AF Consult (Allan Cramer Friis),
Jyllands Alle 6, 8000 Aarhus C 29 93 07 47
Andersen og Feilberg Munk Virksomhedsrådgivning,
J.M.Mørks Gade 1, 8000 Aarhus C 70 22 84 55
Annemette Undén Larsen, Skanderborgvej 5, 8000 Aarhus C 61 77 62 12
Ar Consulting Services, Katrinebjergvej 71, 8200 Aarhus N .. 87 45 09 80
Asset Management Rådgivning (Jens Elkjær),
Åboulevarden 84, 8000 Aarhus C 22 79 11 94
Bach Per, Præsteager 126, 8200 Aarhus N 40 11 86 40
Balling Consulting, Søgade 1 C, 8000 Aarhus C 60 65 31 58
Balticonsult N.H. Høyer-Nielsen,
Marselisborg Alle 30 C, 8000 Aarhus C 86 13 02 66
Best Practice Education ApS,
Helsingforsgade 27, 8200 Aarhus N 70 20 05 45
biopro, Ingerslevs Boulevard 21, 8000 Aarhus C 22 17 25 63
Blach Petersen J Business Development A/S,
Strandvejen 104, 8000 Aarhus C 86 11 33 55
Boie & Nordstrøm, Østrevej 8, 8210 Aarhus V 41 60 11 90
Brandt Carsten Personaleudvikling,
Banegårdspladsen 8, 8000 Aarhus C 86 13 27 70
Bullseyedna, De Mezas Vej 13, 8000 Aarhus C 26 22 56 63
Business Consult, Bronzealdervej 126 B, 8210 Aarhus V 86 75 32 50
Cabe Consult, Marselisborg Alle 29, 8000 Aarhus C 28 58 83 22
Coach Kompagniet ApS, Skolebakken 7, 8000 Aarhus C 50 91 36 02
Create (Anne Gitte Distler),
Kirkegårdsvej 10 C, 8000 Aarhus C 28 46 15 84
Crecea A/S, Kongsvang Alle 25, 8000 Aarhus C 70 10 86 00
Curia Management ApS, Vester Alle 7, 8000 Aarhus C 70 20 05 11
D`s Firma, Montanagade 64, 8000 Aarhus C 50 50 20 02
Designit A/S, Fiskerivej 2, 8000 Aarhus C 70 27 77 00
Dit-IT ApS, Steen Billes Torv 12, 8200 Aarhus N 70 22 10 48
Divergent, Stenene 31, 5390 Martofte 66 11 84 64
Doubleloop I/S, Aldersrovej 11, 8200 Aarhus N 40 85 43 62
Erhvervsantropologen (Majken Juhl Jensen),
H.V.Kaalunds Vej 5, 8000 Aarhus C 86 13 15 75
Firma Bogi Eliasen, Skejbyvej 501, 8200 Aarhus N 60 82 62 26
Frihedsinstituttet ApS, Park Alle 9, 8000 Aarhus C 70 20 02 78
Genesi ApS, Klostergade 70, 8000 Aarhus C 86 12 50 10
Genie Corp, Skolegade 7 B, 8000 Aarhus C 70 23 40 43
Global Timber A/S, Skolegade 21, 8000 Aarhus C 86 13 70 98
Greenboks I/S, Trøjborgvej 24, 8200 Aarhus N 60 70 42 28
Gröne's Køkken, Augustenborggade 21, 8000 Aarhus C 40 96 12 48
Hannu Vangsgaard ApS, Store Torv 16, 8000 Aarhus C 40 45 22 98
Hessellund Thomas Consulting,
Schleppegrellsgade 14, 8000 Aarhus C 40 28 10 10
Human-process (Vivi Hinrichs),
Thunøgade 20, 8000 Aarhus C 28 94 71 00
Ineva ApS, Klostergade 60, 8000 Aarhus C 28 83 90 62
Influate (Claes Nørskov Thy), Ellestien 12, 8250 Egå 25 65 50 58
Ingerslev Karen, Jyllands Alle 37, 8000 Aarhus C 86 22 93 03
INNOMETRIC ApS, Nordborggade 43, 8000 Aarhus C 41 40 00 01
InnovaZone I/S, Mindet 6, 8000 Aarhus C 28 57 51 50
intenz A/S, Marselis Tværvej 4, 8000 Aarhus C 70 13 35 00
ITA Group A/S, Fiskergade 41, 8000 Aarhus C 82 28 50 30
Jakobsen RRK (Andreas Bæksgaard Jakobsen),
Heibergsgade 28, 8000 Aarhus C 27 20 43 00
Job Vision A/S, Nørreport 26, 8000 Aarhus C 70 10 33 35
Jørn Lund Erhvervsrådgivning, Kanehaven 65, 8240 Risskov . 86 21 71 60
Kairos, Marstrandsgade 34, 8000 Aarhus C 28 78 54 20
Klode & Co. (Martin Klode), Skejbytoften 129, 8200 Aarhus N 23 27 60 07
Kompetencekanalen ApS,
Hans Broges Gade 12, 8000 Aarhus C 70 70 20 80
Køster Andersen (Mikael Køster Andersen),
Hammershusvej 62, 8210 Aarhus V 24 84 34 03
LB Consult A/S, Åboulevarden 18, 8000 Aarhus C 86 25 33 55
Leths Work (Betina Leth Leth),
Vilh.Bergsøes Vej 29, 8210 Aarhus V 28 68 89 28
Lilienhoj Consulting, Willemoesgade 9, 8200 Aarhus N 29 92 20 75
MTIC (MedTech Innovation Center),
Tueager 1, 8200 Aarhus N 89 93 51 00
Meier Lorenzen ApS, Tromsøgade 16, 8200 Aarhus N 86 12 10 57
Mercuri International Danmark A/S,
Søren Frichs Vej 40 F, 8230 Åbyhøj 86 28 49 33
MindMakers ApS, Vester Alle 7, 8000 Aarhus C 86 19 98 20
MKJ, Regenburgsgade 10, 8000 Aarhus C 25 21 30 31
moldeQ train, Rosenkrantzgade 23, 8000 Aarhus C 70 20 96 47
M2 A/S, Værkmestergade 13, 8000 Aarhus C 70 23 24 23
Maasbøl Consulting (Hans Maasbøl),
Helsingborggade 11, 2100 København Ø 51 48 10 45
O'brien Consult , Finlandsgade 18 A, 8200 Aarhus N 29 82 80 75
Olesen Flemming Consulting,
Søndre Ringgade 3, 8000 Aarhus C 60 18 08 88
Olsen Jonas Lange, Ålborggade 3, 8000 Aarhus C 28 96 07 84
Optimix (Jens Michael Sangill Mikkelsen),
Langelinieparken 15, 8000 Aarhus C 86 17 81 78
Osk-Offshore A/S, Balticagade 15, 8000 Aarhus C 86 17 80 99
Patraventure ApS, Fredens Torv 3 A, 8000 Aarhus C 87 30 89 89
Pb Arbejdsklima, Carl Bertelsens Gade 10, 8000 Aarhus C ... 30 25 22 65
People In Sport Football ApS,
Stadion Alle 70, 8000 Aarhus C 22 22 71 72
People In Sport Handball Woman ApS,
Stadion Alle 70, 8000 Aarhus C 22 22 71 72
Platon, Østergade 46, 8000 Aarhus C 70 28 31 00
PLT Consulting, Skt.Anna Gade 51, 8000 Aarhus C 26 66 45 97
Plurafutura, Stationsgade 34, 8240 Risskov 70 20 88 90
Qurias ApS, Fredens Torv 1, 8000 Aarhus C 22 28 36 00
Ravn Consulting , Immervad 5 A, 8000 Aarhus C 40 85 69 22
Revsbæk Line erhvervspsykolog,
Høegh-Guldbergs Gade 65, 8000 Aarhus C 86 18 74 17
RH Safe, Jægergårdsgade 76, 8000 Aarhus C 61 65 42 00
Riscord ApS, Fiskergade 48, 8000 Aarhus C 60 84 67 59
´rude´ (Hanne Rude), Hvedevangen 38, 8200 Aarhus N 86 16 02 98
Rune Lighting (Rune Halken Tønnes),
Ollerupvej 4, 8270 Højbjerg 20 77 53 93
Security Concepts , Orla Lehmanns Alle 6, 8000 Aarhus C 31 35 69 99
Siale, Søndergade 8, 8000 Aarhus C 98 11 67 00
Solo Jobdesign (Margrete Bak), Mejlgade 42, 8000 Aarhus C 70 23 03 03
SPIDER Business Ideas Architects (Ali Reza Kian Abolfazli-
an), Odensegade 3, 8000 Aarhus C 53 46 19 00
Sputnik5 ApS, Helsingforsgade 25, 8200 Aarhus N 61 79 14 94
Succes I/S, Åboulevarden 30, 8000 Aarhus C 29 70 02 67
Synergic I/S, Trøjborgvej 14, 8200 Aarhus N 23 66 44 42
Teamvision Cmi, Store Torv 9, 8000 Aarhus C 86 13 13 60
Teknologisk Institut, Kongsvang Alle 29, 8000 Aarhus C 72 20 10 00
Trapez, Telefontorvet 1, 8000 Aarhus C 86 76 00 28
3a Business Consulting ApS,
J.M.Mørks Gade 1, 8000 Aarhus C 70 21 00 98
TRP rådgivning (Troels R. Poulsen),
Silkeborgvej 68, 8000 Aarhus C 22 18 22 29
Uni Consulting (Christian Bjørnholt Nielsen),
Store Torv 9, 8000 Aarhus C 58 51 57 05
UniqueConsult A/S, Dusager 10, 8200 Aarhus N 70 20 67 00
Uvildige DK-Århus ApS, Marselis Tværvej 4, 8000 Aarhus C . 28 26 98 22
Vangsgaard Hannu, Marselisborg Alle 5 D, 8000 Aarhus C ... 53 53 44 85
VanVanguard Danmark I/S,
Nordborggade 49, 8000 Aarhus C 60 61 97 92
Vesterbrogade 18 Aps, Vesterbrogade 18, 8000 Aarhus C ... 86 12 51 92
Weightless Publishing (Anders Serup Poulsen),
Teglværksgade 6, 8000 Aarhus C 20 83 23 84
Wiberg Lasse Consulting, Havnegade 6, 8000 Aarhus C 22 50 70 24
Aahauge Mette, Kriegersvej 17, 8000 Aarhus C 50 58 70 40

Find **pengeinstituttet** i De Gule Sider®

Rubrikken fortsættes

Virksomhedsrådgivning

Beder

HelpingCompanies (Lasse Muldgaard-Hald), Fulden Byvej 10, 8330 Beder ... 29 20 76 50
HelpingCompanies (Lasse Muldgaard-Hald), Fulden Byvej 10, 8330 Beder ... 29 20 76 50
Hummelshøj, Skeltoften 17, 8330 Beder ... 28 74 00 02
Jakobsen Robert, Stenrosevej 37, 8330 Beder ... 24 91 29 60
Scandinavian Business Partners, Svendgårdsvej 21, 8330 Beder ... 86 93 79 00

Brabrand

Akademikerspecialisterne, Bjerringsvej 8, 8220 Brabrand ... 27 13 51 05
Ballund Consulting, Rørsangervej 10, 8220 Brabrand ... 70 20 04 04
Busgaard & Hr Mægterne ApS, Edwin Rahrs Vej 50, 8220 Brabrand ... 70 23 88 23
FI Consulting , Laskedalen 12, 8220 Brabrand ... 28 69 18 03
Hd Consulting, Lykkenshøj 8, 8220 Brabrand ... 86 26 30 52
LPJ (Lars Peter Jensen), Sødalsvej 12, 8220 Brabrand ... 86 80 58 28
MW Consult (Jan Lindegaard), Ørvadsvej 28, 8220 Brabrand ... 29 64 41 31
Tidsrum.Nu, J.P.Larsens Vej 36, 8220 Brabrand ... 21 90 01 80
2Cpotential, Helenelyst 53, 8220 Brabrand ... 51 31 90 50
Trap Friis Management (Helle Trap Friis), Engdalsvej 56 C, 8220 Brabrand ... 28 10 21 12
Udviklingskonsulenterne ApS, Silkeborgvej 781, 8220 Brabrand ... 86 26 13 66

Egå

Cederholm Consulting (Jesper C Johansen), Perikumvej 8, 8250 Egå ... 21 64 09 93
Dragsbæk & Ransborg Consulting I/S, Skæring Parkvej 556, 8250 Egå ... 86 74 30 46
HV310305 ApS, Egå Havvej 25 C, 8250 Egå ... 20 73 02 66
LindbergHR (Carsten Lindberg Hartvigsen), Skæring Skolevej 105, 8250 Egå ... 41 81 34 00
Lorenzen Niels E, Bredkær Tværvej 65, 8250 Egå ... 87 37 01 66
PL Management (Peter Lyhne Uhrenholt), Skæring Havvej 25, 8250 Egå ... 86 10 61 97
Rådgivning & Coaching (Poul Brian Skou), Skæring Egager 79, 8250 Egå ... 86 22 02 40
Schacht ApS, Skæring Skolevej 117, 8250 Egå ... 30 55 33 56
Tc2 ApS, Gammel Strandvangsvej 14, 8250 Egå ... 70 25 04 00

Galten

BP Consult, Firkløvervej 39, 8464 Galten ... 86 94 49 96

Hadsten

Center For Kommunikation Og Konfliktløsning, Poppelvej 9, 8370 Hadsten ... 20 40 35 20
Christensen Anders G., Lyøvej 58, 8370 Hadsten ... 87 61 01 87
Etc Consult , Byvej 10, 8370 Hadsten ... 86 91 49 10
Frøslev Henning Consult / Euro-Tops, Kløvermarksvej 16, 8370 Hadsten ... 86 98 14 77
Uldall & Frost, Hroarsvej 5, 8370 Hadsten ... 21 75 90 80

Hammel

Flexchef, Tommesensvej 42, 8450 Hammel ... 40 33 28 08
Reliability Consultans, Solbakken 20, 8450 Hammel ... 97 84 11 77

Harlev J

Baandrups, Skibbyvej 55, 8462 Harlev J ... 60 93 93 16
Flex HR (Kim Møller Rasmussen), Kettinggårdsvej 13, 8462 Harlev J ... 30 49 22 72
Fokon - Skanderborg (Kurt Tønder), Framlevvej 4, 8462 Harlev J ... 23 41 15 25

Hasselager

Bentladegaard.Dk, Kunnerupvej 102, 8361 Hasselager ... 22 28 08 04
mh2plus (Vibeke Charlotte Hervik), Skovvænget 31, 8361 Hasselager ... 86 11 70 05
Optimizer I/S, Koltvej 44, 8361 Hasselager ... 86 16 85 19

Hinnerup

Abilon Seach & Management ApS, Samsøvej 30 A, 8382 Hinnerup ... 70 20 07 14
Ankerhus A/S, Århusvej 1, 8382 Hinnerup ... 86 98 63 22
Boelplan A/S, Lærkevej 11, 8382 Hinnerup ... 86 91 29 24
Di Services Favrskov, Ruholmsvej 3, 8382 Hinnerup ... 35 10 82 90
Kv Consulting , Birkhøjen 45, 8382 Hinnerup ... 20 30 38 37
Next Step, Hindhøjen 1, 8382 Hinnerup ... 86 98 78 00

Hjortshøj

Sonne Bente Organisationspsykologi, Skovager 12, 8530 Hjortshøj ... 86 22 71 59

Holme, Højbjerg, Skåde

Add Value, Oddervej 157, 8270 Højbjerg ... 70 10 10 44
Frandsen Ledelse Og Kommunikation (Finn Frandsen), Niels Bjerres Vej 40, 8270 Højbjerg ... 86 27 60 49
Getfocus (Niels Lilleør), Rosenvangs Alle 127, 8270 Højbjerg ... 41 82 22 00
Hvid Vilhelm, Kastorvej 1, 8270 Højbjerg ... 86 11 32 34
Hylgaard ApS, Jelshøjvænget 2 E, 8270 Højbjerg ... 20 20 73 45
Innopro ApS, Albert Naurs Vej 7, 8270 Højbjerg ... 29 82 17 34
Jensc.Dk, Gemmavej 9, 8270 Højbjerg ... 86 11 66 30
Jmo Consult v/ Jørgen Mogensen, Holme Møllevej 126, 8270 Højbjerg ... 51 37 92 12
Karrierecoach, Vestavej 6, 8270 Højbjerg ... 70 22 29 23
Komul, Lerdalen 143, 8270 Højbjerg ... 86 27 86 72
Ledelseskompagniet, Ladbyvej 3, 8270 Højbjerg ... 30 24 45 74
Linde Management & Entreprenørship, Elverdalsvej 50, 8270 Højbjerg ... 26 37 66 61
Lsh Consulting, Teglbakken 7, 8270 Højbjerg ... 22 79 39 42
Make Consulting ApS, Bushøjvænget 129, 8270 Højbjerg ... 70 26 66 28
Marselis Management, Elmehøjvej 42, 8270 Højbjerg ... 86 27 56 50
Michelsen Vilhelm Brage, Provsteparkvej 9, 8270 Højbjerg ... 86 12 88 50
Netix A/S, Roukær Alle 31, 8270 Højbjerg ... 40 54 98 14
Pauli & Co, Hjortevænget 9, 8270 Højbjerg ... 40 27 76 24
PV Consult (Palle Hannibal Villadsen), Skåde Højgårdsvej 34, 8270 Højbjerg ... 20 80 27 14
Rønnau Development, Katterhøjvej 63, 8270 Højbjerg ... 86 27 05 53

Hornslet

Blach & Møller Gruppen, Elrovej 1, 8920 Randers NV ... 70 26 96 00
Blach & Møller Gruppen ApS, Elrovej 1, 8920 Randers NV ... 87 85 91 65

Hørning

A-Risk Consulting (Hans-Benny Nielsen), Højgårdsvej 7, 8362 Hørning ... 40 82 36 46
2connect ApS, Sønderskovvej 2, 8362 Hørning ... 40 29 52 62

Lystrup

Baekkel Consulting (Lars B Larsen), Kildehaven 26, 8520 Lystrup ... 86 22 54 28
Cm Outsourcing, Engvangen 23 B, 8520 Lystrup ... 28 98 72 82
Cubion A/S, Skæringvej 100, 8520 Lystrup ... 86 18 13 20
Jørgen Iversen, Hyldehaven 108, 8520 Lystrup ... 86 22 16 08
KCH-Consult (Kaj Christensen), Hvedemarken 4, 8520 Lystrup ... 26 36 41 65
Novax A/S, Bremårevej 9, 8520 Lystrup ... 86 21 02 11
Steensen Strategi (Elmer Fly Steensen), Koldkilde 53, 8520 Lystrup ... 86 75 57 23

Malling

Fensten & Madsen Thomas Fensten Madsen, Bredgade 56, 8340 Malling ... 86 93 09 20
Jytteli Freja Business & Communication ApS, Syrenvænget 10, 8340 Malling ... 86 93 21 40
Kvalitetshuset, Morbærvænget 16, 8340 Malling ... 86 93 33 21

Mårslet

Bech Hansen Pernille Consulting, Mustrupvej 257, 8320 Mårslet ... 86 27 62 33
Bruun 2005 ApS, Bedervej 25, 8320 Mårslet ... 86 29 15 33
CKS Rådgivning, Ovesdal 33, 8320 Mårslet ... 40 93 16 94
Konsulentvirksomheden Janus , Lindegårdsvej 3 B, 8320 Mårslet ... 28 99 44 00
Q-munikation ApS, Lindegårdsvej 4, 8320 Mårslet ... 20 96 76 69
S-O Gruppen ApS, Præstegårdsvej 11, 8320 Mårslet ... 21 49 51 11

Risskov

A-Projects (Henrik Mariendal Andersen), Krogagre 21, 8240 Risskov ... 86 21 93 04
Alrø Lars Rådgivning ApS, Merianvej 1, 8240 Risskov ... 86 93 39 19
Aros Connect (Mads Bloch Pedersen), Skjærsøvej 3, 8240 Risskov ... 50 10 03 88
Borum Consult (Jan Borum), Krogagre 57, 8240 Risskov ... 86 21 95 00
Creaenergia (Kåre Albrechtsen), Skolesvinget 14, 8240 Risskov ... 86 10 72 66
Entrepreneurship Factory, Skolesvinget 19, 8240 Risskov ... 22 16 32 84
European Development Consultants ApS, Stenvadet 6, 8240 Risskov ... 86 17 63 98
FISCHER LARSEN ApS, Østre Skovvej 21, 8240 Risskov ... 45 66 18 58
Fournais Lars Advice, Flakvej 26, 8240 Risskov ... 86 68 06 08
Garuda A/S, Voldbjergvej 16 A, 8240 Risskov ... 87 46 86 00
Henning Blaabjerg, Adelvej 1, 8240 Risskov ... 20 86 01 48
Hersted Lone Consult, Rigelvej 13, 8240 Risskov ... 24 46 56 98
Human House A/S, Røllikevej 19, 8240 Risskov ... 70 10 90 80
Hübner Business Consult (Torben Hübner), Klintevej 21 A, 8240 Risskov ... 86 17 57 18
iAdvice ApS, Sindalsvej 37, 8240 Risskov ... 70 21 34 04
Iversen Kjeld, Humlevej 12, 8240 Risskov ... 86 17 94 99
Jermiins Rådgivning, Kanehaven 66, 8240 Risskov ... 26 14 01 27
Klimergi (Jan Nielsen), Rolighedsvej 65, 8240 Risskov ... 22 10 08 52
Koch Menter & Coach , Flakvej 32, 8240 Risskov ... 50 74 19 04
Larsen Tove Socialkonsulent, Korshøjen 97, 8240 Risskov ... 86 19 47 57
Malene Terp Consult, Hvenevej 3, 8240 Risskov ... 86 12 01 16
Native Wired , Kantorparken 24, 8240 Risskov ... 26 84 74 40
Nielsen Advisory, Julsøvej 222, 8240 Risskov ... 60 15 48 85
Nordahl Consult, Adelvej 15, 8240 Risskov ... 40 41 85 11
Proceskompaniet , Vinkelvej 6 B, 8240 Risskov ... 86 21 91 25
Respondia, Tronkærgårdsvej 304, 8541 Skødstrup ... 22 90 21 70
Retail Institute Scandinavia A/S, Møllegårdsvej 1, 8240 Risskov ... 70 23 30 10
Rosales Services (Lilli R Gedde), Nordre Strandvej 78, 8240 Risskov ... 30 63 82 69
Salling Management (Allan Salling Pedersen), Tornebakken 134, 8240 Risskov ... 31 16 54 73
Sammenhæng.Nu, Tværmarksvej 22 B, 8240 Risskov ... 30 23 93 77
Skovbon Tom, Strandborgvej 28, 8240 Risskov ... 86 17 99 00
Sl Management, Jættehøjen 58, 8240 Risskov ... 20 25 15 24
Suscon ApS, Sejrs Alle 8, 8240 Risskov ... 22 41 88 82
Vidende Virksomhed Den (Annabeth Aagaard Hansen), Hørgårdsvej 35 A, 8240 Risskov ... 86 16 96 12
Vidende Virksomhed Den (Annabeth Aagaard Hansen), Hørgårdsvej 35 A, 8240 Risskov ... 26 25 08 06
Økonomisten Langengevej 7, 8240 Risskov ... **86 21 35 59**

Skødstrup

Ecoconsult (Peder Østergaard), Terosevej 23, 8541 Skødstrup ... 86 99 04 02
Emus.Biz ApS, Topasvej 22, 8541 Skødstrup ... 86 99 04 28

Solbjerg

Jeffers Finans ApS, Hasselvangen 46, 8355 Solbjerg ... 30 49 49 65

Tilst

Longbus Holding ApS, Tåstumvænget 2, 8381 Tilst ... 40 31 55 57
Mayland Management , Havkærvænget 53, 8381 Tilst ... 60 62 37 79

Tranbjerg

Dogmekompagniet, Ravnholtvej 62, 8310 Tranbjerg J ... 53 25 30 85
Fokus One, Søren Frichs Vej 38 K, 8230 Åbyhøj ... 86 14 74 83
Jysk Ledelse og Rådgivning, Horsevænget 62, 8310 Tranbjerg J ... 86 72 06 11
Ressource3 (Hans Ole Mikkelsen), Skovgårdsvænget 53, 8310 Tranbjerg J ... 36 95 88 53
21st Retail, Østerbyvej 12, 8310 Tranbjerg J ... 23 62 69 44

Viby

AS/3 Human Resources A/S, Hasselager Centervej 35, 8260 Viby J ... 82 10 00 00
A2b A/S, Hasselager Centervej 35, 8260 Viby J ... 70 26 61 00
Braae Gert, Rosendalvej 14, 8260 Viby J ... 48 41 28 46
Cadit ApS, Søskrænten 170, 8260 Viby J ... 86 20 18 60
Communication Acadmy, Vestermarken 11, 8260 Viby J ... 70 20 76 76
Communique (Birgitte Jespersen), Bispevænget 6, 8260 Viby J ... 86 28 35 10
Dragsted Development A/S, Hasselager Centervej 11, 8260 Viby J ... 86 16 48 00
Gaksmod (Kjeld Læssøe), Svendsgade 1, 8260 Viby J ... 22 64 51 67
Grid Consulting , Anerovej 11, 8260 Viby J ... 29 92 44 88
Hansen Toft Management Consulting A/S, Hasselager Centervej 1, 8260 Viby J ... 86 25 04 07
Hc Virksomhedsrådgivning (Hans Christian Nielsen), Rugbjergvej 93, 8260 Viby J ... 86 28 44 07
Holmgren J. - Ledelsesrådgivning, Midtagervej 15, 8260 Viby J ... 41 26 61 41
ID Kompagniet (Lars Hede), Thyrasgade 3, 8260 Viby J ... 61 60 79 10
Kjems Søren Grundtvig, Råhøjvænget 35, 8260 Viby J ... 30 20 30 24
Kjerulf & Partnere A/S, Hasselager Centervej 29, 8260 Viby J ... 87 34 13 45
Lk Consulting, Hasselvej 3, 8260 Viby J ... 86 14 44 43
LOYALTY FACTORY ApS, Hasselager Centervej 17, 8260 Viby J ... 20 32 12 86
Mausmann Unlimited (Susanne Muusmann Lassen), Ormslevvej 458, 8260 Viby J ... 24 76 05 70
Model Consulting, Skanderborgvej 160, 8260 Viby J ... 31 18 18 41
PVU, Niels Bohrs Vej 9, 8260 Viby J ... 86 29 75 60
Schmidt Marianne, Stavtrupvej 28, 8260 Viby J ... 41 10 55 98
Tang Advisory (Jan Tang Sørensen), Brorsonsvej 2 A, 8260 Viby J ... 86 14 36 40

Åbyhøj

Al-Kon, Åbyvænget 7, 8230 Åbyhøj ... 31 12 38 88
Coaching Group ApS, Silkeborgvej 239, 8230 Åbyhøj ... 70 25 54 25
evajonassen.dk (Eva Jonassen), St.Blichers Vej 33, 8230 Åbyhøj ... 61 55 36 88
I F C Business Development Aps, Søren Frichs Vej 42 B, 8230 Åbyhøj ... 70 27 50 77
LDTplus (Louise Dyrbye Thorsager), H.C.Andersens Vej 52, 8230 Åbyhøj ... 22 64 96 25
Ma Consult (Mads Asmussen), Ludvig Feilbergs Vej 18, 8230 Åbyhøj ... 86 75 11 91
Mindstairs, Lyngsiesvej 17, 8230 Åbyhøj ... 72 44 11 40
Promando A/S, Søren Frichs Vej 42 A, 8230 Åbyhøj ... 86 47 40 80
Salespoint.Dk / Capital Cleaning , Erik Bøghs Vej 6 L, 8230 Åbyhøj ... 60 93 34 12

V

Vognmænd

Vognmand Bendt Hansen & Sønner A/S

Bendt Hansen & SØNNER A/S * RISSKOV * 86 21 00 11 *

- Kraner fra 22 tonsmeter til 75 tonsmeter
- Blokvogne/sættevogne
- Affaldscontainere 8-30m³, åbne og lukkede
- Levering/salg af materialer

Vognmandsfirmaet Bendt Hansen & Sønner A/S - Nordlandsvej 88, 8240 Risskov

Tlf. 86 21 00 11 - www.bendthansen.dk - mail@bendthansen.dk

Find **advokaten** i De Gule Sider®

Johs. Sørensen & Sønner Århus A/S

www.johs-sorensen.dk

Sintrupvej 13 · 8220 Brabrand · Tlf. **70 88 85 30** · Telefax **86 24 44 32**

Vognmand Keld Larsen
Sintrupvej 36 · 8220 Brabrand
86 24 35 77
Tip - Kran - Container - Køreplader
Distribution & Køl
www.vognmandlarsen.dk

Bent Mortensen I/S
v/ Per Mortensen
Kraner fra 15 - 100 tm m/tip, kran, grab og anhænger
Affaldscontainere
Virupvej 40 H, 8530 Hjortshøj
Bogholderiet 40 43 63 11
E-mail: vognmandmortensen@mail.dk
www.vognmandmortensen.dk
40 88 42 44

Aarhus

Bay Trucking Århus ApS, Bahreinvej 2, 8000 Aarhus C 86 13 37 64
Blegdammens Budcentral, Edwin Rahrs Vej 74, 8220 Brabrand 86 26 02 55
Jensen Henning, Stejlagervej 7, 8210 Aarhus V 86 15 78 83
Lorentzen Transport , Vintervej 58, 8210 Aarhus V 26 92 36 11
Nielsen Anders & Co A/S, Javavej 1, 8000 Aarhus C 89 41 90 00
Sandmanden, Daugårdvej 7, 8721 Daugård 70 10 06 00
Sk Transport , Langenæs Alle 70, 8000 Aarhus C 61 67 02 71

Tilst Vognmandsforretning
Havkærvej 29,
8381 Tilst **40 25 45 45**
Per Malling
Havkærvej 29, 8381 Tilst
Biltlf. 40 25 45 45
Per Malling priv. 86 24 22 15

Beder

Bang Jørgen, Engdalgårdsvej 31, 8330 Beder 86 93 80 02
Thomsen Hans Jørgen ApS, Kirkebakken 9, 8330 Beder 86 93 63 72

Brabrand

Bomholt Vognmand A/S, Sintrupvej 38, 8220 Brabrand 86 24 60 00
Budtransporten A/S, Grimhøjvej 15, 8220 Brabrand 86 26 17 77
Gertsen Gunnar ApS, Hvedebjergvej 17, 8220 Brabrand 86 25 25 11

Larsen Keld Vognmand
Sintrupvej 36,
8220 Brabrand **86 24 35 77**
Se annonce denne side

Larsen Ole Transport A/S, Dalgårdsvej 7, 8220 Brabrand 87 47 60 40
Sørensen Johs. & Sønner Århus A/S, Holmstrupgårdvej 9, 8220 Brabrand 86 16 48 76

Sørensen Johs. & Sønner Århus A/S
Holmstrupgårdvej 9,
8220 Brabrand **70 88 85 30**
Telefax **86 24 44 32**
mail@johs-sorensen.dk
www.johs-sorensen.dk
Se annonce denne side

Sørensen Lars Sejr, Langdalsvej 18 A, 8220 Brabrand 20 94 40 07

Galten

Borg Anders, Røddikvej 85, 8464 Galten 86 94 43 92
Christensen Michael Agri, Kollens Møllevej 59, 8464 Galten . 40 98 03 94
Emj A/S, Smedeskovvej 101, 8464 Galten 86 94 58 11
Johansen Jesper, Smedeskovvej 32, 8464 Galten 20 24 67 78
Lind Mogens Transport, Røddikvej 73, 8464 Galten 86 94 58 66
Skovby Transport, Præstbrovej 53 A, 8464 Galten 50 99 26 70
Søgaard Karsten, Østerbro 11, 8464 Galten 53 64 30 79

Therkildsen Lars
Storringvej 24,
8464 Galten **20 95 34 33**
info@larstherkildsen.dk
www.larstherkildsen.dk
Vi udfører alle traditionelle vognmandsopgaver

Hadsten

BPA Kran & Specialtransport, Rigtrupvej 52, 8370 Hadsten .. 86 49 15 33
Christensen Peder Chr Bonde, Landevejen 234, 8370 Hadsten 86 44 70 10
Hoe Jesper, Elgårdsvej 9, 8370 Hadsten 86 98 08 85
Hoe Jesper, Elgårdsvej 9, 8370 Hadsten 86 98 08 85
Hundborg Klaus Transport, Lyøvej 3, 8370 Hadsten 86 98 06 65
Koue Hans, Voldum-Rud Vej 133, 8370 Hadsten 86 49 11 06
Skader Vognmandsforretning - Dyretransport ApS, Voldum-Rud Vej 86, 8370 Hadsten 86 97 42 85
Thye Britt Vognmand, Kuhlausvej 6, 8370 Hadsten 89 48 48 48
Aarhus Specialtransport ApS, Landevejen 206, 8370 Hadsten 30 95 09 17

Hammel

Andersen Henrik, Anbækvej 95, 8450 Hammel 86 96 25 59
Nielsen Anton R, Anbækvej 95, 8450 Hammel 86 96 17 07
Nielsen Tonny, Sall Hedevej 39, 8450 Hammel 86 96 28 60

Harlev J

Mathiesens Benny Vognsmandsforretning ApS, Hørslevvej 130, 8462 Harlev J 40 63 53 85

Vognmand og Containerservice (Erling Jensen)
Tåstrupvej 140,
8462 Harlev J **86 94 10 85**
Mobil **40 26 10 85**

Hasselager

Jens Buhl & Sønner A/S, Stormosevej 21, 8361 Hasselager . 86 28 32 44
Tranberg Trucking ApS, Bavnegårdsvej 155, 8361 Hasselager 86 92 40 33

Hinnerup

Hinnerup Containerservice, Navervej 7, 8382 Hinnerup 86 98 52 22
Nielsen Jan Schøler, Rønvangen 246, 8382 Hinnerup 86 98 73 23
Trasborg E A/S, Navervej 16, 8382 Hinnerup 86 91 22 95
Vestergaard Per, Sandballevej 56, 8382 Hinnerup 86 15 85 46

Hjortshøj

Mortensen Bent I/S v/Per Mortensen
Virupvej 40H,
8530 Hjortshøj **40 88 42 44**
Per Mortensen **40 43 63 11**
www.vognmandmortensen.dk
Se annonce denne side

Holme, Højbjerg, Skåde

Christiansen Lars, Holmegårdsvej 38, 8270 Højbjerg 20 84 21 55
Hob Mt (Heidi Larsen), Kalkærparken 64, 8270 Højbjerg 86 72 23 35
Johnsen Jørgen, Rådhusgade 44, 8300 Odder 86 27 06 55

Hornslet

Jakobsen Gert Transport ApS, Hornbjergvej 51, 8543 Hornslet 86 99 69 66

Hørning

Andersen Tind Vognmandsfirmaet, Sønder Alle 25, 8362 Hørning 86 92 22 03
STA Entreprise, Skovsgårdsvej 54, 8362 Hørning 20 66 14 58

Malling

Jensen J C & Søn, Nyløkkevej 62, 8340 Malling 86 93 10 81
Nielsen Birger Svare, Bredgade 44, 8340 Malling 86 93 23 81

Mørke

Thorsøe Poul Erik, Trælgårdsvej 10, 8544 Mørke 86 37 72 40

Mårslet

Andersen Per H, Obstrupvej 50, 8320 Mårslet 86 29 51 52

Risskov

Hansen Bendt og Sønner A/S
Nordlandsvej 88,
8240 Risskov **86 21 00 11**
Se annonce side 244

Sabro

JF Trans, Urebjergvej 2, 8471 Sabro 86 94 90 00
Sørensen Michael ApS, Kirkevejen 21, 8471 Sabro 86 94 83 70

Skødstrup

A.A. Service & Transport Danmark A/S, Grenåvej 631 B, 8541 Skødstrup 86 22 07 33
Noa Transport, Hjelmagervænget 2, 8541 Skødstrup 61 80 89 89
P.B Lægeservice, Engskovvej 45, 8541 Skødstrup 86 99 37 44
Sørensen Helle Sinding, Kaløvej 46, 8541 Skødstrup 86 99 98 53

Solbjerg

Msn Trans ApS, Kærgårdsvej 1, 8355 Solbjerg 86 20 28 80

Tilst

Andersen Alex Ølund A/S, Havkærvej 83, 8381 Tilst 86 24 21 51
Buchtrup's Eftf. ApS, Østerløkken 40, 8381 Tilst 86 24 34 99
Lindskow A/S, Blakhøjvej 12, 8381 Tilst 86 24 88 99
Lundholm Vagn, Lyngbygårdsvej 68, 8381 Tilst 86 24 01 69
Per's fragt & flyttefirma, Havkærvej 3, 8381 Tilst 86 24 28 44
SP Transport Århus ApS, Blomstervej 44, 8381 Tilst 70 20 46 22
Sørensen Leo ApS, Trueholmvej 2, 8381 Tilst 87 45 15 77

Tranbjerg

Christiansen Martin, Tingskoven 4, 8310 Tranbjerg J 86 29 11 22
Ramdal Erik, Hovvejen 2, 8310 Tranbjerg J 86 29 50 44
Tulstrup G I/S, Ingerslevvej 3, 8310 Tranbjerg J 86 29 01 44

Viby

Christiansen Thomas V, Søkjærvej 8, 8260 Viby J 21 48 32 88

Steffs Budcentral ApS
Gunnar Clausens Vej 8,
8260 Viby J **86 14 17 07**
Mobil **21 23 11 26**
www.steffsbudcentral.dk

Søballe Hans
Trindballevej 53,
8260 Viby J **40 13 30 55**
www.hans-soeballe.dk

Søballe Jan A/S, Buggesgårdvej 71, 8260 Viby J 86 28 13 33

Uden for område

AutoBude A/S, Teknikervej 5, 8722 Hedensted 70 15 00 03
Buster & Allan ApS, Troensevej 16, 9220 Aalborg Øst 40 77 62 16

Vuggestuer

se **Daginstitutioner**

Vurderingsmænd

Aarhus

SFT erhvervsvurdering, Østergade 1, 8000 Aarhus C 70 23 17 01
Solgaard Peder, Ove Gjeddes Gade 1, 8200 Aarhus N 86 16 26 94

Holme, Højbjerg, Skåde

Vurderingsfirmaet Ole Gunder, Kvædevej 51, 8270 Højbjerg . 40 17 77 37

Mesterkok?
Find restauranten i De Gule Sider®

VVS-installatører



Det er ganske enkelt et spørgsmål om kvalitet.

- Fjernvarmeinstallation
- Badeværelse - Total entreprise
- Varmtvandsforsyning
- Alt i små reparationer

Nielsen & Nielsen VVS ApS

Autoriseret VVS-installatør · Medlem af Dansk VVS

86 16 48 44

Herluf Trolles Gade 48
8200 Aarhus N.

www.nielsenognielsenvvs.dk

Risskov EL & VVS ApS

AUT. INSTALLATØRER

BLIK & MURER

87 43 21 10

Mossøvej 1
8240 Risskov

risskovel@risskov-el.dk
www.risskov-el.dk

EL:
Jacob Kjær
40 42 47 14
Morten Kjær
24 89 06 50
Jonas Kjær
26 80 37 32

VVS/Blik:
Ole Bromer
29 64 15 28

Fax: 86 22 63 88

AUG. ANDERSEN
AUT. VVS INSTALLATØR

GARANTI Dansk VVS

v/Claus Steffensen
Åbyvej 77
8230 Åbyhøj

Mobil 20 16 32 63
Tlf. 86 12 30 69
Fax 86 19 55 17
aug@andersen.mail.dk
www.augandersen.dk

Alt indenfor VVS-arbejde

Varmepumper
Biobrændsel

Totalløsninger badeværelse
Uforbindende tilbud

Tlf. 86 25 25 36 • www.aarhusvvs.dk

Aarhus VVS Center Aut. VVS-installatør & Blikkenslager

Erik Bøghs Vej 8
8230 Åbyhøj

Holger Randers A/S

INDUSTRIMONTAGE VVS INSTALLATØR EL-INSTALLATØR

Stadion Allé 13A - 8000 Aarhus C
+45 87101277 - mail@kurt-jensen-vvs.dk - www.kurt-jensen-vvs.dk

---

VVS & BLIK Je

www.je-vvs.dk

JENS ERIKSEN VVS
AUT. VVS INSTALLATØR

Bygvænget 1, 8340 Malling
86 93 00 46
Sdr. Ringgade 47, kld., 8000 Aarhus C
86 18 56 44
Bil 21 60 19 29
E-mail: jens.eriksen@je-vvs.dk

Mesterkok?
Find restauranten i De Gule Sider®

Gode ben?

Vil du køre
fra København
til Berlin
på lidt over 5 timer
eller vil du gå
på 92 timer?

Det er op til dig,
hvordan du
kommer frem,
men en ting
er sikkert:

Vores europæiske
rutevejledning
kan få dig frem
til målet.

Prøv selv på
degulesider.dk.

Søg gult
- det' lige hér.

NG VVS-Teknik

Alt i VVS-arbejde udføres !

Ring for et uforpligtende tilbud

8615 3575



v/ Aut. VVS-installatør Nikolaj Germansen

www.NGVVS.dk

PANDA VVS A/S
86 24 90 22
Valhalvej 4 · 8230 Åbyhøj

Aftenvagt
Torben Johansen. 28 88 94 00
Torben Mikkelsen. 28 88 94 01
Jesper Mortensen 28 88 94 03
Allan Christensen 28 88 94 05
www.panda-vvs.dk

CITY EL & VVS
Aut. installatører



v/ Ove Odgaard
Skolevej 14 D
8250 Egå
Tlf. 86 22 10 83
info@cityelvvs.dk

KØKKEN OG BAD
TOTALENTREPRISE

DØGNVAGT
Mob. 20 21 64 48

FLEMMING SØRENSEN A/S
VVS-INSTALLATØR
VVS Garanti

- VVS-arbejde
- Fjernvarme
- Badeværelser
- Døgnservice
- Gas-installationer
- Blikkenslagerarbejde
- Solvarme

Navervej 24 · 8382 Hinnerup
Tlf. 86 98 87 77 - Fax 86 98 57 70
flemming@flemming-vvs.dk
www.flemming-vvs.dk

SOLBJERG VVS
VVS-GARANTI
VVS
BLIK ARBEJDE
Aut. gas- & VVS-installatør
Horsensvej 19 - 8732 Hovedgård
86 92 77 53 - 86 92 71 20
v/Søren Jauert

tilst vvs
Blik ▪ Vand ▪ Varme ▪ Sanitet ▪ Fjernvarme
86 24 18 22
Havkærvej 13 ▪ 8381 Tilst
www.elneffvvs.dk
VVS GARANTI

Damsgaard VVS
Aut. vvs installatør
VVS-GARANTI
GARANTI

- VVS-arbejde
- Fjernvarme
- Badeværelser
- Fejlfinding
- Varmeanlæg

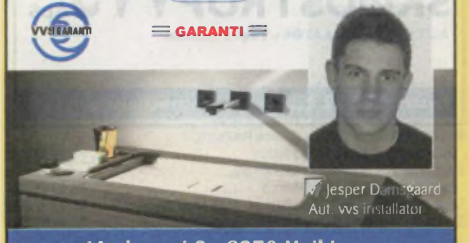

v/ Jesper Damsgaard
Aut. vvs installatør

Merkurvej 3 · 8270 Højbjerg
info@damsgaard-vvs.dk
www.damsgaard-vvs.dk
Tlf. 60 60 41 75

VVS company a/s
Autoriseret VVS- og Blikkenslagerfirma
86 14 42 00
Viaduktvej 5, 8260 Viby J
Telefax 89 48 58 09
E-mail: post@vvs-company.dk
www.vvs-company.dk

Carsten Gustafsen VVS

- Blik
- VVS
- Totalentrepriser

70 20 53 22 DØGNVAGT
carsten@carstengustafsen.dk
www.carstengustafsen.dk



Karupvej 3-5
8000 Aarhus C
Mobil: 40 38 53 22

BYENS BLIK & VVS
Aut. VVS-Installatør
Blik- og Kobberarbejde udføres
Værksted: Sjællandsgade 82, 8000 Aarhus C
86 18 80 09
www.byens-blik-vvs.dk
Jan Sørensen privat 86 99 96 54



torben elneff
Aut. VVS-installatør

- blik
- vand
- varme
- sanitet
- ventilation
- smedearbejde
- privat som erhverv

VVS GARANTI

elneff
VVS-INSTALLATØR
Tlf. 86 15 00 45

Vi rydder op inden vi går !
8000 Aarhus C
www.elneffvvs.dk

Slank?
Find diætisten i De Gule Sider®

Aut. VVS-installatør
LARS LYKKEGAARD ApS
Alt indenfor blik og vvs
Få et uforpligtende tilbud
86 25 75 95 · 21 21 77 00
www.larslykkegaard-vvs.dk
Silkeborgvej 595 A · 8220 Brabrand



Find advokaten i De Gule Sider®

Aarhus

Alfang Montage, Strandvejen 30 B, 8000 Aarhus C 40 28 71 59

Andersen Aug.
Åbyvej 77,
8230 Åbyhøj..... 86 12 30 69
Telefax..... 86 19 55 17
www.augandersen.dk
Se annonce side 246

Bagge Søren VVS, Christian X's Vej 42 A, 8260 Viby J 86 11 37 11
bedrevvs.dk ApS, Bondehaven 17, 8541 Skødstrup 50 58 44 07

Byens Blik & VVS
Sjællandsgade 82,
8000 Aarhus C..... 86 18 80 09
Telefax..... 86 99 99 53
byensblik@gmail.com
www.byens-blik-vvs.dk
BYENS BLIK & VVS 86 18 80 09
Se annonce denne side

Byens Blik & VVS, Sjællandsgade 82, 8000 Aarhus C 86 18 80 09
Byggeriets VVS-forretning,
Skt.Pauls Gade 25 C, 8000 Aarhus C 86 12 31 26
Dalgaard Jesper, Kærtoften 26, 8210 Aarhus V 86 75 05 45

Gustafsen Carsten VVS ApS
Karupvej 3,
8000 Aarhus C..... 70 20 53 22
adr.carsten@carstengustafsen.dk
www.carstengustafsen.dk
Carsten Gustafsen VVS
DØGNVAGT: 70 20 53 22
Se annonce denne side

Hjernø A/S
Katrinebjergvej 115,
8200 Aarhus N..... 86 16 66 00
Kvik VVS-service, nye VVS-installationer eller komplet modernisering af badeværelse.
Ring og få god besked!
86 16 66 00
HJERNØ
ETABLERET 1832
www.hjernoe.dk

Holger Randers A/S
Stadion Alle 13A,
8000 Aarhus C..... 87 10 12 77
mail@kurt-jensen-vvs.dk
www.kurt-jensen-vvs.dk
Holger Randers A/S
INDUSTRIMONTAGE VVS INSTALLATØR EL-INSTALLATØR
Se annonce side 246

Find diætisten i De Gule Sider®

VVS-installatører

Lykkegaard VVS & Energiteknik ApS
Lillenorvej 39,
8340 Malling 86 93 33 22

LYKKEGAARD VVS
VVS · SOLVARME · ENERGITEKNIK
86 93 33 22
info@lykkegaard-vvs.dk
– kvalitet til tiden
Se også www.lykkegaard-vvs.dk

Nielsen & Nielsen VVS ApS
Herluf Trolles Gade 48,
8200 Aarhus N 86 16 48 44
Se annonce side 246

Nygaard aut. VVS og Blikkenslager ApS,
Niels Foghs Vej 5, 8270 Højbjerg 86 29 91 33
Quist Byg & VVS (Sune Quist),
Bøgevangen 55, 8355 Solbjerg 86 13 12 28
Rabat-vvs.dk ApS, Bredskiftevej 22 B, 8210 Aarhus V 87 48 02 70

Thomsen J Søndergaard ApS
Oktobervej 53,
8210 Aarhus V 86 15 28 28
Mobil 22 95 15 28
J. Søndergaard Thomsen Aps

Vendelbo Kurt, M.P.Bruuns Gade 38, 8000 Aarhus C 86 12 68 34
VVS Service, Oktobervej 41, 8210 Aarhus V 86 10 66 55

Århus VVS-Center
Erik Bøghs Vej 8A,
8230 Åbyhøj 86 25 25 36
Se annonce side 246

Beder

Beder VVS, Ballevej 40, 8330 Beder 86 93 62 55
Mathorne VVS, Højvænget 3, 8330 Beder 87 48 01 11
Mathorne VVS ApS, Højvænget 3, 8330 Beder 86 29 06 40

Brabrand

Brabrand Blik & Bad ApS 86 75 54 58

Brabrand Blik & Bad ApS
Jacob Christensen
www.bb-b.dk
Jacob@bb-b.dk
Tlf. 86 75 54 58 • Bil 21 29 81 40 • Fax 86 75 58 42

Lykkegaard Lars Aut. VVS-installatør
Silkeborgvej 595A,
8220 Brabrand 86 25 75 95
Se annonce side 247

VVS Firmaet Carl C. Hansen ApS,
Engdalsvej 78 D, 8220 Brabrand 86 28 21 00
VVS TEAM ApS, J.P.Larsens Vej 38 C, 8220 Brabrand 70 20 82 09
Åbyhøj VVS A/S, Egebjergvej 85, 8220 Brabrand 86 75 56 50

Egå

City El & VVS
Skolevej 14D,
8250 Egå 86 22 10 83
CITY EL & VVS
Aut. Installatører
Døgnvagt: Ove Odgaard 20 21 64 48
Se annonce side 247

Egå VVS og Blik
Skæring Parkvej 436,
8250 Egå 86 22 68 66
egaavvs@mail.dk
www.egaavvs.dk
EGÅ
VVS & Blik
86 22 68 66

Galten

Brabrand Blik og Bad ApS
Fasanvej 34,
8464 Galten 86 75 54 58
Tlf. 86 75 54 58
Mobil 21 29 81 40
www.bb-b.dk
jacob@bb-b.dk
Brabrand Blik & Bad ApS

Galten Blik & VVS ApS, Bjarkevej 10 B, 8464 Galten 86 94 41 19
Galten Blik og VVS, Smedeskovvej 30 A, 8464 Galten 20 92 41 19
Galten VVS - Teknik, Frichsvej 23, 8464 Galten 40 57 28 00
Ilsø Teknik, Fasanvej 9, 8464 Galten 23 88 08 07
KJ VVS, Lærkevænget 4, 8464 Galten 86 95 47 00

Kristiansen Knud K. VVS A/S
Lilleringvej 20B,
8464 Galten 40 58 87 71
Alt indenfor VVS og Bad
40 58 87 71
www.kristiansen-vvs.dk

Unipak A/S, Marktoften 3 C, 8464 Galten 86 26 11 77
Verdo VVS, Hørslevvej 10, 8464 Galten 86 94 42 64

Hadsten

Hadsten VVS & Blikkenslager ApS,
Ravngårdsvej 18, 8370 Hadsten 86 98 00 26
Høeg Christian Juncher, Hovvej 88 C, 8370 Hadsten 26 19 66 67
Lopdrup VVS Teknik ApS, Over Hadstenvej 54, 8370 Hadsten 86 98 13 33
Voldum VVS ApS, Dalsbrovej 4, 8370 Hadsten 86 49 10 08

Hammel

Pasgård og Juul Vvs ApS, Anbækvej 30, 8450 Hammel 86 96 50 50

Harlev J

Århus Blikkenslageri A/S, Rosenhøj 1 A, 8260 Viby J 86 29 97 77

Hinnerup

Foldby VVS- og Smedeforretning,
Postvej 39 B, 8382 Hinnerup 86 98 64 22
Hinnerup Blikkenslagerforretning,
Århusvej 34, 8382 Hinnerup 86 98 55 50

Kristiansen Knud K. VVS A/S
Pi 1,
8382 Hinnerup 86 21 07 77
KNUD K. KRISTIANSEN VVS A/S
VVS - ENERGI
FJR certificeret
SPECIALE I RENOVERINGER AF BADEVÆRELSER
86 21 07 77
www.kristiansen-vvs.dk

Sørensen Flemming A/S
Navervej 24,
8382 Hinnerup 86 98 87 77
flemming@flemming-vvs.dk
www.flemming-vvs.dk
Se annonce side 247

Hjortshøj

Haumann's VVS Teknik, Bøggildsvej 5, 8530 Hjortshøj 70 20 88 70

Holme, Højbjerg, Skåde

Damsgaard VVS
Merkurvej 3,
8270 Højbjerg 60 60 41 75
Se annonce side 247

Hansen A. Kruse VVS, Søren Nymarks Vej 15, 8270 Højbjerg 86 12 19 55
Holme Blikkenslagerforretning ApS,
Holme Møllevej 103, 8270 Højbjerg 86 29 97 77
Højbjerg VVS Service, Snebærvej 25, 8270 Højbjerg 86 27 97 74
Quist VVS, Axel Kiers Vej 20, 8270 Højbjerg 86 13 12 33
Vvs-Shoppen.dk, Søren Nymarks Vej 15, 8270 Højbjerg 87 37 40 30

Hørning

Asgers VVS ApS, Herredsvejen 14, 8362 Hørning 86 92 15 34
Heilesen Johnni og Heidi, Agerbakken 12, 8362 Hørning 86 92 10 63

Lystrup

Geberit A/S, Lægårdsvej 20, 8520 Lystrup 86 74 10 86
Jensen Henning V Elsted ApS, Elsted Byvej 19, 8520 Lystrup 86 22 18 22
Michelsen VVS, Engvangen 26, 8520 Lystrup 86 10 23 64
Nordbyens Energi og VVS ApS, Lyshøjen 10, 8520 Lystrup ... 70 27 27 10

Malling

Brøcker VVS A/S, Storenorvej 19, 8340 Malling 70 20 12 79

JE VVS & Blik
Bygvænget 1,
8340 Malling 86 93 00 46
Telefax 86 93 25 43
jens.eriksen@je-vvs.dk
www.je-vvs.dk
Se annonce side 246

Lykkegaard VVS & Energiteknik ApS
Lillenorvej 39,
8340 Malling 86 93 33 22
www.lykkegaard-vvs.dk

Schmidt Ib Kaae VVS Eftf., Bygvænget 1, 8340 Malling 86 16 87 79

Odder

Odder VVS & Ventilation, Rønhøjvej 27, 8300 Odder 86 54 01 40

Risskov

Andersen Frede VVS A/S, Sindalsvej 15, 8240 Risskov 86 21 97 00
Bent Christensen , Smedegade 8, 8240 Risskov 40 30 59 40
Broch P. VVS, Sindalsvej 15, 8240 Risskov 86 17 88 22

Brøgger Ole
Skolevangs Alle 62,
8240 Risskov 86 17 46 55

Bylows Vvs, Arresøvej 10, 8240 Risskov 86 17 33 59
EL Vand ApS, Arresøvej 7, 8240 Risskov 86 17 30 66
Gastech-Villaservice, Sindalsvej 8, 8240 Risskov 70 10 15 50

Kristiansen Knud K. VVS A/S
Pi 1,
8382 Hinnerup 86 21 07 77
ALT INDENFOR VVS OG BAD
86 21 07 77
www.kristiansen-vvs.dk

Langhoff Installation, Arresøvej 44, 8240 Risskov 40 28 36 36
Risskov Blik & VVS Service, Latyrusvej 3, 8240 Risskov 86 26 50 51

Risskov El & VVS
Mossøvej 1,
8240 Risskov 87 43 21 10
Se annonce side 246

Sørensen Carl & Søn VVS A/S
Vejlbygade 10,
8240 Risskov 86 21 40 11
Richard Sørensen, Alsvej 15 ..... 86 17 74 06
Peter Sørensen, Østtolten 86 22 69 91
VAND
VARME
SANITET
CARL SØRENSEN & SØN
Vejlbygade 10, 8240 Risskov
86 21 40 11
Telefax 86 21 22 40
E-mail: vvs@carl-sorensen.dk
www.carl-sorensen.dk

Østjysk Blik og Rør, Arresøvej 15, 8240 Risskov 70 28 70 00

Sabro

Skjoldelev Blikkenslagerforr & Vvs,
Mødalvej 17 B, 8471 Sabro 86 94 82 18

Skødstrup

Løgten VVS, Grenåvej 788 A, 8541 Skødstrup 86 99 24 44

Michelsen VVS
Bakketoften 24,
8541 Skødstrup 86 99 18 88
mogens@michelsen-vvs.dk
MICHELSEN SKØDSTRUP VVS ApS
AUT.VVS INSTALLATØR v/ Mogens Michelsen
Lystrup 86 22 27 27 www.michelsen-vvs.dk

Risskov Blik & Vvs Service (Bjarne Poulsen),
Edderfuglevej 22, 8541 Skødstrup 86 99 31 87
Skødstrup VVS (V/Mogens Michelsen),
Bakketoften 24, 8541 Skødstrup 86 99 18 88
Skødstrup VVS ApS, Bakketoften 24, 8541 Skødstrup 86 22 27 27
Studstrup Vvs, Ønsbækvej 12, 8541 Skødstrup 86 99 01 18

Solbjerg

Solbjerg VVS-Service ApS (v/Søren Jauert)
Elleskovvej 9,
8355 Solbjerg 86 92 77 53
Se annonce side 247

Sporup

Allan Kristensen Vvs, Skjoldsbjergvej 8, 8472 Sporup 86 95 18 39

Tilst

Brixius Vvs (Lars Brixius), Gavnøvænget 17, 8381 Tilst 87 54 03 63
Bylows VVS Vand og Gasmester, Havkærvej 4, 8381 Tilst 86 24 07 77

Elneff VVS
Havkærvej 13,
8381 Tilst 86 15 00 45
elneff VVS-INSTALLATØR
www.elneffvvs.dk
Se annonce side 247

Tilst VVS
Havkærvej 13,
8381 Tilst 86 24 18 22
tilst vvs
www.elneffvvs.dk
Se annonce side 247

Tranbjerg

Lavprisvvs.dk, Tranbjerg Hovedgade 48, 8310 Tranbjerg J ... 86 77 00 44
Munke VVS & Blik A/S,
Tranbjerg Hovedgade 48, 8310 Tranbjerg J 86 29 05 58

Viby

Kolt VVS, Viaduktvej 5 A, 8260 Viby J 86 28 10 08
PK4montage (Peder Kristensen),
Lundshøjvej 23, 8260 Viby J 86 11 20 86

Find **håndværkeren** i De Gule Sider®

Viby VVS & Blik ApS
Fabrikvej 8,
8260 Viby J 86 29 29 35
info@viby-vvs.dk
www.viby-vvs.dk

VVS company A/S
Viaduktvej 5A,
8260 Viby J 86 14 42 00
Telefax 89 48 58 09
post@vvs-company.dk
Se annonce side 247

Åbyhøj

Andersen Aug., Åbyvej 77, 8230 Åbyhøj 86 12 30 69
Andersen Frede, Sindalsvej 15, 8240 Risskov 86 15 95 00
Hermansen P. VVS Firma A/S,
Søren Frichs Vej 40 B, 8230 Åbyhøj 87 34 42 44

Panda VVS A/S
Valhalvej 4,
8230 Åbyhøj 86 24 90 22
Telefax 86 24 90 27
www.panda-vvs.dk
Se annonce side 247

Rør & Bad, Frodesvej 9, 8230 Åbyhøj 29 20 62 13
Tec-co ApS, Klamsagervej 18, 8230 Åbyhøj 86 75 58 12
Vingum Vvs (Bo V. Nielsen), Åbyhøjgård 31, 8230 Åbyhøj 86 25 08 15
Århus Tekniske Installationsforretning,
Allegårdsvej 6, 8230 Åbyhøj 86 25 64 11

Uden for område

Hørning VVS Center ApS,
Gammel Horsensvej 429, 8660 Skanderborg 86 92 10 63

NG VVS-Teknik
Toften 12,
8410 Rønde 86 15 35 75
info@ngvvs.dk
www.ngvvs.dk
Se annonce side 247

VVS-installatører, artikler for

Aarhus

Dahl, Brødrene A/S, Søren Frichs Vej 7, 8000 Aarhus C 86 12 24 11
Johansen A & O Brdr. A/S,
Søren Frichs Vej 24, 8000 Aarhus C 70 28 07 70

Egå

Billig VVS ApS, Gåseagervej 12 A, 8250 Egå 70 10 66 88

Holme, Højbjerg, Skåde

VVS Discount Engros
Axel Kiers Vej 18B,
8270 Højbjerg 86 29 35 66
Telefax 86 29 35 68

Mårslet

Midtjysk-vvs.dk , Battrupvej 4, 8320 Mårslet 20 94 77 62

Viby

Johansen A & O, Brødrene A/S, Ravnsøvej 7, 8240 Risskov .. 70 28 07 55

Åbyhøj

Dahl Brødrene A/S, Tomsagervej 11, 8230 Åbyhøj 86 15 29 22

Vægte

Aarhus

Dansk Kalibreringsteknik A/S,
Johann Gutenbergs Vej 5, 8200 Aarhus N 86 78 46 22
Scanvægt Nordic A/S,
Johann Gutenbergs Vej 5, 8200 Aarhus N 86 78 55 00

Hinnerup

Welvaarts Vejesystemer, Birkhøjen 26, 8382 Hinnerup 20 12 10 32

Risskov

Jydsk Vægtfabrik Aarhus Kurt Abrahamsen & Co. ApS,
Vejlbjergvej 12, 8240 Risskov 86 17 61 11

Uden for område

Dansk Special Vægtfabrik, Tukærvej 28, 8850 Bjerringbro ... 86 28 10 55

Væresteder

Aarhus

Blå Kors Værested "Det Blå Sted",
Jægergårdsgade 2 A, 8000 Aarhus C 86 18 27 77
Gnisten/Cafe Smilet, Vorregårds Alle 115, 8200 Aarhus N ... 86 16 30 95
Hiv-Danmark Vest, Kannikegade 18, 8000 Aarhus C 86 18 16 46
Holmstrup Værestedet, Jernaldervej 245, 8210 Aarhus V 86 24 82 89

Reden KFUK's Sociale Arbejde
Spanien 61A,
8000 Aarhus C 86 18 96 44
aarhus@reden.dk
Mobil 20 15 68 78

Værestedet
Jægergårdsgade 107, 8000 Aarhus C 86 13 62 30

Brabrand

Familieværkstedet Vest
Hovedgaden 54, 8220 Brabrand 87 13 25 90

Hammel

Den Gule Villa, Værestedet, Banealle 25, 8450 Hammel 89 64 18 01

Hinnerup

Realskolen i Hinnerup Værested - Favrskov Socialpsykiatri,
Ørstedsvej 3, 8382 Hinnerup 89 64 05 45
Stationen Alarmlinie, Banegårdsplads 2, 8382 Hinnerup 86 91 13 49

Risskov

Psykiatrisk Hospital, Industriværksted Skovkanten
Skovagervej 2, 8240 Risskov 77 89 32 10

Tilst

Den Grønne Elevator, Kileparken 19, 8381 Tilst 86 16 67 20

Værktøj

Brabrand

HW Agentur og Handelsselskab ApS,
Engmarken 12, 8220 Brabrand 86 24 98 88

Egå

Colloc A/S, Kringelled 6, 8250 Egå 75 50 70 99

Hasselager

Nielsens Hans Eftf. ApS, Bøgekildevej 8, 8361 Hasselager ... 86 15 11 66

Hornslet

Hornslet Værktøjsfabrik ApS, Sletten 2 B, 8543 Hornslet 86 99 40 11

Lystrup

Millarco International A/S, Rokhøj 26, 8520 Lystrup 87 43 42 00

Sabro

Bech V. & Co A/S, Damvej 3, 8471 Sabro 87 48 66 66

Viby

Lysmose Trading ApS, Rudolfgårdsvej 9, 8260 Viby J 86 28 61 55

Åbyhøj

Jensen Poul Værktøj Århus A/S, Egsagervej 9, 8230 Åbyhøj . 86 25 22 44

Rødgaards Import A/S
Tomsagervej 15,
8230 Åbyhøj 86 25 44 66
www.roedgaards.dk

Vase Jensen Værktøjsfabrik,
Johannes Ewalds Vej 8, 8230 Åbyhøj 21 44 98 28

Værktøjsmaskiner

Hasselager

IM Køleteknik Aarhus A/S,
Birkegårdsvej 36, 8361 Hasselager 86 20 16 56

Yogaundervisning

Aarhus

Ashtanga Yoga Shala, Nørre Alle 70 E, 8000 Aarhus C 25 67 99 31

Holme, Højbjerg, Skåde

Yogastudiet, Oddervej 84, 8270 Højbjerg 86 15 44 48

Åbyhøj

Kobberø Agnete, Kærvej 7, 8230 Åbyhøj 86 15 01 31
Rytter Susanne, Helgesvej 5, 8230 Åbyhøj 86 75 38 75

Zoneterapeuter

Vidste du at ZONETERAPI lindrer:
• Fordøjelsesproblemer?
• Luftvejslidelser? • Hovedpine/migræne? • Barnløshed?
• Kolik? • Hyppige infektioner?
• Stress/anspændthed?
• Allergier? • Menstruationssmerter samt flere andre ting?
Ring på 7087 4093 eller APOLLOKLINIKKEN.DK.

Aarhus

Gammelgaard Anette Ernæringsekspert,
Mejlgade 47, 8000 Aarhus C 86 11 82 22
Hansen A. M. W Zoneterapeut,
Vorregårds Alle 129, 8200 Aarhus N 86 21 03 54
Harrit Rikke, Klostertorvet 6, 8000 Aarhus C 28 24 57 40

Helhedsterapi v/Kirsten Magdavius
Falstersgade 59,
8000 Aarhus C 76 27 33 40
www.magdavius.dk

Logos Zonetrapeut Skolen,
Guldsmedgade 25, 8000 Aarhus C 87 46 45 25
Marianne Vangsgaard FDZ zoneterapeut,
Klokkervej 28, 8210 Aarhus V 86 15 82 20
Sundhed og Velvære, Skanderborgvej 12, 8000 Aarhus C 23 30 50 27
Thomsen Martha Gladbo zoneterapeut,
Fredericiagade 37, 8000 Aarhus C 86 12 51 02
Zonepunktet (Morten Justesen),
Søndre Ringgade 47, 8000 Aarhus C 60 14 83 54
Aarhus Zoneterapi, Peder Skrams Gade 36, 8200 Aarhus N .. 22 18 21 38

Brabrand

Brabrand Zoneterapi Vacuumterapi /Massage,
Hans Broges Vej 25, 8220 Brabrand 20 94 21 44
NYE-KIM, Nøddehegnet 17, 8220 Brabrand 22 63 03 83

Egå

Bettina's Helseklinik
Bredkær Tværvej 29,
8250 Egå 86 21 36 33
www.bettinashelseklinik.dk
man-fre 9-17

Kragh Ninna, Bugthusene 38, 8250 Egå 86 22 73 11

Galten

Hauberg Else Marie, Samsøvej 16, 8464 Galten 86 94 52 04

Hadsten

Strange Bernt, Bavnehøjvej 158, 8370 Hadsten 86 91 47 47

Hammel

Elholm Tove, Violvej 10, 8450 Hammel 86 96 34 32

Harlev J

Helseklinikken, Vestervej 11, 8462 Harlev J 86 94 27 17

Hinnerup

ZONEN v/Susanne Holm, Bogøvej 15, 8382 Hinnerup 27 32 95 63

Hjortshøj

Livsfrisch (Merete Frisch Hviid),
Hesselballevej 81, 8530 Hjortshøj 26 19 22 54

Holme, Højbjerg, Skåde

Apollo Klinikken
Heidesvej 17,
8270 Højbjerg 70 87 40 93
Se annonce denne side

Dybbroe Lisbet, Elsdyrvej 7 A, 8270 Højbjerg 86 27 03 79
Dybbroe Lisbet, Elsdyrvej 7 A, 8270 Højbjerg 24 48 85 52
Zoneterapi (Anette Møller), Holmevej 167, 8270 Højbjerg 28 19 81 86

Lystrup

Klausen Lone, Bremårevej 15, 8520 Lystrup 86 22 51 66
Malenes Zoneterapi, Ellebæk Parkvej 66, 8520 Lystrup 51 72 93 82
Nedbo Solveig, Hyldehaven 13, 8520 Lystrup 86 22 99 10

Mårslet

Aloefly (Birgitte Mathiesen Fly),
Mølleparken 9, 8320 Mårslet 86 29 90 00
Aloefly (Birgitte Mathiesen Fly),
Mølleparken 9, 8320 Mårslet 86 29 90 00

Risskov

Vejlby Fod- og Zoneterapi Klinik, Vikærsvej 21, 8240 Risskov 86 21 72 22
Zoneterapi, Dybde og NLP-terapi,
Vejlby Vænge 49, 8240 Risskov 22 57 17 52

Tilst

Hvam Myrna, Enøvænget 60, 8381 Tilst 28 51 47 31

Tranbjerg

Nyborg Margrethe, Skovgårdsvænget 178, 8310 Tranbjerg J 86 29 23 37

Viby

Almosetoft Janni, Stenvej 4 A, 8270 Højbjerg 22 90 30 54

Viby Zoneterapi & Akupunktur Klinik
Skanderborgvej 175,
8260 Viby J 86 14 60 01
www.zone-akuklinik.dk
VIBY Z ZONE & A AKUPUNKTUR KLINIK
Viby Zoneterapi & Akupunkturklinik
Kristian Risbank Nissen
Registreret Alternativ Behandler
Tlf. 86 14 60 01

Æg

Hadsten

Æg - Engros, Plutovej 13, 8370 Hadsten 86 98 34 37

Harlev J

JK Æg, Framlev Korsvej 5 A, 8462 Harlev J 86 94 20 11

Ældrecentre

Galten

Tjørnehaven Lokalcenter, Søndergade 29, 8464 Galten 87 94 84 00

Odder

Saxild Strand, Hou og Skæring,
Chr. Petersensvej 1, 8300 Odder 86 55 81 11

Uden for område

Anlægget, Anlægsvej 50, 8860 Ulstrup 89 64 13 00
Thorshøj, Kirkegade 8, 8881 Thorsø 89 64 18 40

Økologiske produkter

Aarhus

Fremme af Økologisk Kvalitets Svinekød,
Udkærsvej 15, 8200 Aarhus N 87 40 53 64

Jordens Frugter
Tordenskjoldsgade 63,
8200 Aarhus N 86 16 47 40
Telefax 86 16 47 25
www.jordensfrugter.dk

Lystrup

Biogan A/S, Møgelbakken 5, 8520 Lystrup 86 74 07 71

Økonomisk rådgivning

Aarhus

Leth Capital Management, Trøjborgvej 74, 8200 Aarhus N ... 30 13 16 09

Holme, Højbjerg, Skåde

Ph Pensionsrådgivning I/S, Søsterhøjvej 10, 8270 Højbjerg .. 21 96 70 00

Hornslet

Jensen Erik, Rosenkrantzvej 11, 8543 Hornslet 29 61 52 74

Øl

Sabro

Eriksen Jan og Hanne
Kærsvinget 19,
8471 Sabro 24 25 58 71
hancock@aarhus@jubii.dk

For mindre end 3 tusser laver vi din hjemmeside ...

... med en fremtrædende placering på Google!







Lad os bygge din hjemmeside helt fra bunden - så du kan koncentrere dig om at drive forretning

Du får følgende inkl. i prisen

- En hjemmeside med maksimal synlighed på søgemaskiner som fx. Google
- En hjemmeside, der er skræddersyet til at give dig flest mulige kontakter - ikke bare besøg!
- Synlige resultater. Du vil løbende få statistik på både besøg og opkald
- Fuld service, hvor du altid er velkommen til at tage kontakt til vores kundeservice, hvis du skal have opdateret tekst eller billeder

ClearSense findes i dag i Danmark, Sverige, Finland, Holland, Polen, Tjekkiet og Slovakiet

Hvis du ikke er online, giver du dine konkurrenter en fordel!

ClearSense
Websites

Tlf. 70 22 62 36

www.firmawebsite.dk

ClearSense v/ De Gule Sider A/S | Industriparken 27 | DK-2750 Ballerup

Tænk på miljøet -

smid din gamle telefonbog i papircontaineren

Denne telefonbog er produceret under hensyntagen til miljøet og kan derfor genanvendes.

Papiret i De Gule Siders telefonbøger er 100% genanvendeligt. Det er lavet af overskudstræ og overskudsflis samt af papir, der er genanvendt. Dvs. at der ikke fældes træer direkte til produktion af bøgerne.

Trykfarven, der bruges, er nedbrydelig, og limen, der anvendes, kan fjernes 100% fra bøgerne i genanvendelsesprocessen.

Vi samarbejder udelukkende med leverandører, der lever op til de højeste miljøstandarder.

Læg derfor din telefonbog i en papircontainer, så den kan blive genanvendt....

... så er du også med til at tænke på miljøet.







Navne og adresser

Telefonabonnenter i bogens dækningsområde



Postadresser i Telefonnøglens dækningsområde

(ArC) 8000 Aarhus C	(Hin) 8382 Hinnerup	(Ris) 8240 Risskov
(ArN) 8200 Aarhus N	(Hjo) 8530 Hjortshøj	(Sab) 8471 Sabro
(ArP) 8100 Aarhus C	(Hns) 8543 Hornslet	(Skd) 8541 Skødstrup
(ArV) 8210 Aarhus V	(Hss) 8361 Hasselager	(Skn) 8660 Skanderborg
(Bed) 8330 Beder	(Høb) 8270 Højbjerg	(Sol) 8355 Solbjerg
(Brb) 8220 Brabrand	(Høg) 8362 Hørning	(Spo) 8472 Sporup
(Egå) 8250 Egå	(Lys) 8520 Lystrup	(Til) 8381 Tilst
(Gal) 8464 Galten	(Mal) 8340 Malling	(Tri) 8380 Trige
(Haj) 8462 Harlev J	(Mke) 8544 Mørke	(Trj) 8310 Tranbjerg J
(Ham) 8450 Hammel	(Mår) 8320 Mårslet	(Vij) 8260 Viby J
(Hat) 8370 Hadsten	(Odd) 8300 Odder	(Åbh) 8230 Åbyhøj

Navne

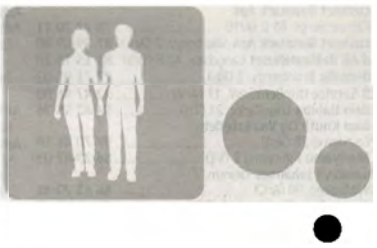

Telefonabonnenter i bogens dækningsområde

Finder du ikke det, du søger, kan du besøge www.degulesider.dk, der altid er opdateret med de sidste nye numre

A

AA Begravelse Svinget 59 (Hin) 31 24 39 68
Se annonce under:
Begravelse og ligbrænding

A.A. Service & Transport Danmark A/
S (Arne Andersen) Grenåv. 631 B (Skd) 59 27 88 40

A.A. Service & Transport Danmark A/S
Grenåv. 631 B (Skd) 86 22 07 33

A.A. Service og Transport Danmark A/S
Grenåv 631 B (Skd) 86 22 07 33

A-administration ApS Rolfsgade 4 (Vij) 86 11 79 33

A/Asls Farah Dirie Kjærslund 42 (Vij) 82 43 65 88

A.B. Hansen Elmosevej 27 (Bed) 86 93 63 23

A C Malerfirma ApS Århusv. 27 (Hin) 20 91 58 73

A-Casper Transport Jegstrupv. 8 (Hss) 87 49 90 11

A.D.G Lampeland
TranbjergHovedg. 60 (TrJ) 86 29 18 18

A - Gravering Cedervej 2 (Haj) 70 70 15 60
Telefax 70 70 15 80

A-GRUPPEN EdouardSuensonsG. 4 (ArN) 86 78 63 11

A H M Rengøring Og Vinduespolering
Vælddalen 28 (Hat) 87 61 33 20

A Hereford Beefstouw Skoleg. 5 (ArC) 86 13 53 25

A.I. Gardiner ApS

Sindalsvej 41 (Ris) 87 41 21 00
Se annonce under:
Gardiner, salg af

A.I. Gulve A/S

Sindalsvej 41 (Ris) 87 41 21 00
Se annonce under:
Gulvbelægning

A-Inspektion Århus Bilsyn
Voldbjergv. 22 (Ris) 86 13 71 77

A. J. Vinduespolering Kileparken 22 (Til) 40 31 70 40

A-klassen Klimtholm Minervavej 5 (Ham) 86 96 12 38

A-klubben Skt PaulsG 5 (ArC) 86 10 85 80

A.M.E Entreprenørfirma ApS
Haslegårdsvæng. 6 (ArV) 86 75 09 25

A M Og BOG Vestentoft
Enemærket 12 (Ris) 86 21 05 15

A Mano Jægergårdsg. 53 (ArC) 86 12 31 50

A. Nørgaard Transport Aps Sjøvej 5 (Hat) 86 98 04 00

A.O. Planter ApS Århusv. 36 (Hin) 86 23 23 00

A & C Teknik SkæringSandager 41 (Egå) 58 51 55 53
86 92 10 97

A & C - Teknik Aps
SkæringSandager 41 (Egå) 86 22 59 50

A P Kjær Murerfirmaet Og K W Ravn
Skibbyv. 21 (Brb) 86 26 23 66

A-Pharm Bakkedraget 10 (Ham) 21 27 32 13

A-Plejen.Dk (Pia Brændstrup)
Frederiksg. 16 B (ArC) 70 20 36 65

A-Plejen. Dk Aps Augustenborgg. 2 (ArC) 86 12 36 65

A. R Elektro Sparregårdsv. 5 (Ham) 86 96 84 88

A-Rengøring Aldersrov. 30 (ArN) 20 70 81 84
Se annonce under:
Rengøring

A/S J.P LarsensV 17 C (Brb) ..... Hemmeligt nr.

A.S. Auto Mejlbyv 690 (Hjo) 86 99 92 02

A.S. Auto Mejlby Mejlbyv. 690 (Hjo) 86 99 97 75

A Studio ApS Katrinebjergv. 93 A (ArN) 86 24 40 78

A. Survich International
Mejlbypark. 9 (Hjo) 86 93 13 83

a til å Sundhedskost
FrederiksAllé 49-51 (ArC) 86 12 77 76

A 2 Z Trading Grimhøjvej 15 (Brb) 86 14 23 00

A 2 Z Trading Gudrunsvej 7 (Brb) 86 11 28 00

A/V Experten Møgelgårdsv. 18 (Lys) 39 42 00 03

A-Z Skilte + Solfilm Staghøjv. 27 (ArV) 86 15 22 16
Se annonce under:
Skilte og skiltefabrikker

AB Catering Aarhus A/S Beta 1 (Hin) 72 22 42 24

AB Christensen Thorsv. 30 (Åbh) 86 25 73 95

Ab. Flytteforretning Aps
Søndersøv. 2 (Ris) 80 38 40 40

Ab Flytteforretning Aps
Tomsagerv. 13 (Åbh) 86 20 20 57
Telefax 86 75 55 79

AB Melbye Hougårdsv. 24 (Brb) 86 26 22 95

AB Møller Sletterhagev. 27 (Ris) 86 17 77 35

AB Ortopædisk Skomagerі ApS
Hasselager Stationsv 2 (Hss) 86 28 01 52
Se annonce under:
Skomagere

AB Porse Stærkær Og B Stærkær
Svanlevvej 89 (Hss) 86 28 77 05

AB Promote A/S Majsvænget 102 (Mal) 87 48 09 90

AB Rasmussen Ålborggade 19 (ArC) 86 13 39 07

Ab Service SkæringHøjsagerv. 25 (Egå) 21 54 64 72

AB Studie Design (Trine Grahn Nielsen)
Kystvej 17 (ArC) 86 19 77 88

Ab Svejseteknik Lyngbygårdsv. 28 A (Brb) 86 26 33 43

AB Translation Hammershusv 54 (ArV) 70 20 21 18

Aba Istvan J N IngerslevsBoul. 8 (ArC) 86 19 58 03

Abas Jalal Jawaz Gudrunsvej 70 (Brb) ..... Hemmeligt nr.

Abat Stine Elleberg Petersen Turgay
Peter PederSkramsG 20 (ArN) 86 13 05 84

Abb A/S Jegstrupv. 56 (Hss) 76 23 29 24
Telefax 86 11 31 81

Abbasi Bahador Arnegårdsv. 34 (Åbh) 86 25 90 26

Abbasian-Nezhad Karim
Fjældevang. 36 (ArV) 86 15 07 83

ABC Anonym Alkoholrådgivning
AlstedSkovv. 5 (Tør) 70 26 12 24
Se annonce under:
Alkohol- og misbrugsbehandling

Abc Anonym Alkoholrådgivning / Behandling Døgntelefon Østerg. 1 (ArC) 70 20 35 51

ABC Centeret Skolevang. 6 (Hns) 86 99 50 33

abcSPROG ApS Kongsgårdsv. 22 (Vij) 86 14 68 00

Abc Sprog Aps Kongsgårdsv. 22 (Vij) 86 14 54 96

Abc Sprogkurser Kongsgårdsv. 22 (Vij) 86 14 68 81

ABC-teltudlejning Østedvej 106 (Tri) 86 23 17 24

Abdalkader Khaled Gudrunsvej 12 (Brb) 35 13 17 60

Abdallah Abuobeida Janesvej 9 (Brb) 48 44 15 65

- **Afif** Glænøvænge. 8 (Til) 86 25 09 64
- **Akram** Gudrunsvej 26 (Brb) 86 25 86 34
- **Amal** Bentesvej 67 (Brb) 86 25 43 94
- **Chadi** Lenesvej 9 (Brb) 58 10 60 91
- **Fadi** Drejøvæng. 87 (Til) 86 25 10 34
- **Faten** Janesvej 21 (Brb) 32 21 77 23
- **Lina** Gudrunsvej 24 (Brb) 48 44 60 17
- **Maha** Gudrunsvej 24 (Brb) 88 71 64 73
- **Mohammad** Dortesvej 13 (Brb) 86 25 25 88
- **Mohammed** Vest.Ringg. 188 (ArC) 86 19 22 90
- **Nahfawi Raad** Odderv. 59 (Høb) 86 27 66 40
- **Riad Mefleh** Lottesvej 6 (Brb) 86 25 78 93
- **Salal Metleh** EdwinRahrsV 8 (Brb) 86 20 23 27
- **Souha** Gudrunsvej 42 (Brb) 86 25 20 38

Abdalrahim Juman Bispehavev. 55 (ArV) ..... Hemmeligt nr.

Abde Ahmad Viborgv. 146 (ArV) 86 19 44 47
86 19 44 48

- **Khaled** Janesvej 21 (Brb) ..... Hemmeligt nr.
- **Samer** Ånelystpark 62 (Til) 46 46 76 12

Abdel Ghafoor Fuglebakk 30 (Hin) 58 10 78 52
58 10 78 53

Abdel-Qader Abdallah Hassan
Gudrunsvej 44 (Brb) 35 12 51 28

- **Sarah Hassan** Gudrunsvej 26 (Brb) 32 20 83 22

Abdellatif Mohammad
Gudrunsvej 40 (Brb) 63 32 13 97

Abdene Lone I.P.Jacobsens Vej 35 (Åbh) 86 62 63 35

Abdesaken Mads Skådevej 10 (Høb) 86 27 20 57

Abdghani Yusra Habib Kjærslund 15 (Vij) 86 28 88 18

Abdi Abdi Qani Damagervej 1 (Vij) 54 62 54 10

- **Ahmed Yusuf** Fjældevæng. 124 (ArV) 86 75 22 65

Abdi Ali Serad Fjældevæng. 18 (ArV) 35 12 43 93

Abdi Ali's Firma FrydenlundsAllé 39 (ArV) 58 51 06 21

- **Asha Jama** Ormslev. 41 (Vij) 35 10 43 37

Abdi Elmi Elmi Astridsvej 7 (Brb) 54 63 10 14

- **Fadumo Abdulkadir** Musvågevej 14 (ArV) 87 45 09 43
- **Farah** Fjældevæng. 32 (ArV) 48 44 64 80
- **Farah Shafi** Fjældevæng. 32 (ArV) 48 44 50 64

Abdi Hagi-Ali Rahmo Kjærslund 41 (Vij) 86 33 11 66

- **Hallmo** Rydevænget 55 (ArV) 58 51 11 38

Abdi Hamid Hassan Omar
Rydevænget 13 (ArV) 42 33 35 63

Abdi Hussein Run Rosenhøj 18 (Vij) 76 88 18 92

Abdi Ismail Ajib Lenesvej 9 (Brb) 86 75 57 09

- **Nuuro Mahamuud** Abildgade 21 (ArN) 46 92 22 35
- **Sahra Esse** Bispehavev. 19 (ArV) 32 10 08 25
- **Shamso Jibril** Vårkjærvej 38 (Vij) 35 12 64 08

Abdikadir Sucdi Rosenhøj 9 (Vij) 48 44 10 41

Abdisamad Jamal Hajl
HasleCenterv. 211 (ArV) 82 43 34 74

Abdirahim Juman Odderv. 59 (Høb) 86 27 08 70

Abdo Ahmet LerhusAllé 68 (Høb) 86 27 84 47

- **Mohammad** Voldbyvej 7 A (Ham) 35 10 96 84

Abdo Transport Import/Eksport
Tisetv. 14 (Sol) 22 90 04 12

Abdolmaleki Parisa Odderv. 81 (Høb) 86 16 04 22

Abdou Fawsie Husseln Tisetv. 12 (Sol) 86 27 24 26

- **Khodr Khaled** Tisetv. 14 (Sol) 86 27 28 21

Abdoullaeva Guloulnara
Gl.Stillingv. 434 (Haj) 86 94 14 44

Abdoulmaleki Davood Byagervej 212 (Bed) 87 80 05 50

- **Housseln** Byagervej 196 (Bed) 87 47 51 99

Abdul Fatanah Sigridsvej 31 (Brb) 86 18 90 37

Abdul Karim Oussama Z.
Gudrunsvej 38 (Brb) 86 25 62 34

- **Khomeini** Gudrunsvej 28 (Brb) 32 20 82 10

Abdul Latif Fawzie Gudrunsvej 2 (Brb) 86 25 35 60

Abdul Magid Nader Gudrunsvej 42 (Brb) 32 17 88 04

- **Nafisa** Illerupvej 30 (ArN) 82 43 76 68

Abdul Rahman Nawruz Bogfinkev. 3 (ArV) 88 19 78 50

- **Sobhie** Lenesvej 19 (Brb) 88 19 48 83
- **Safi** Søndereg. 39 (Hat) 48 44 63 83

Abdula Nordan Øster Alle 14 (Vij) 86 26 07 03

Abdulahi Naima Jettesvej 29 (Brb) 48 44 27 60

Abdule Yusuf halino Reginehøjv. 15 (ArN) 86 16 01 97

Abduljabar Ahmed B. Alpedalen 4 (Hns) 87 85 05 67

Abdulkader Mohammad Tani
Vest.Ringg. 76 (ArC) 86 15 12 02

Abdulkarim Aziz Aram Risdalsvej 53 (Vij) 86 77 08 26

Abdulkhader Latif Gudrunsvej 16 (Brb) 58 51 01 32

Abdulla Abdulla Cheik Raja
Gudrunsvej 40 (Brb) 86 25 79 75

- **Diovan** Haurumsvej 11 (Til) ..... Hemmeligt nr.
- **Farmann** Brynhøjvæng. 23 (Til) 35 10 86 76
- **Sardar** Bispehavev. 63 (ArV) ..... Hemmeligt nr.

Abdullah Chope TrigeMøllev. 158 (Tri) 86 87 71 70

- **Habsa** Rydevænget 77 (ArV) 86 75 09 40
- **Huda** Gudrunsvej 60 (Brb) 86 28 58 11
- **Mahmoud** Astridsvej 7 (Brb) 82 43 10 17
- **Maskikhal Hidayat** Trillegårdsv 10 (ArV) 32 15 54 62

Abdullahi Ali Xalimo Viborgv. 43 (ArC) 32 18 91 39

- **Xalomo** Viborgv. 43 (ArC) 48 44 67 61

Abdullahi Farhiya Søndervang 13 (Vij) 32 13 14 53

- **Fatumo** Janesvej 1 (Brb) 88 19 79 71

Abdullahi Mohamed Maryan
Gudrunsvej 72 (Brb) 32 20 25 24

Abdulle Farton Rydevænget 95 (ArV) 86 75 14 91

Abdulmagid Fouad Karensvej 31 (Brb) ..... Hemmeligt nr.

Abdulmajeed Chadi Runehøjen 28 (ArV) 32 15 29 51

- **Charif Kamel** Signdsvej 39 (Brb) 32 11 56 93

Abed Khalil Ali Fuglebakkev. 116 (ArV) 86 24 88 67

Abedi Monler FrydenlundsAllé 25 (ArV) 32 13 94 56

Abel Jesper & Karin Spilid Abel advok.
Pilev. 16 (Ris) 86 17 14 17

Abel Jørgen Spovevej 25 (Hin) 86 98 79 74

Abel Lars Abel-Anni Møller
Fuldenvej 177 (Bed) 86 93 86 12

- **Lisbeth** Assensgade 15 (ArC) 86 12 20 94

Abel & Jørgensen Registreret Revisionsanpartselskab

St.T. 5 (ArC) 86 12 44 66
www.ajrevision.dk

Abel & Skovgård Larsen Advokatfirma
Sønder Alle 9 (ArC) 89 31 90 00
Telefax 89 31 90 01
Se annonce under: Advokater
Se annonce under:
Advokater

Abell Annette H.C.Andersens Vej 50 (Åbh) 86 25 27 67

Abell Tinus Mørch Bronzealderv. 197 (ArV) 82 43 65 15

Abelsen Evy Åkirkebyv. 9 (ArV) 86 10 75 31

Abelskov Kirsten Kløvervang. 29 (Skd) ..... Hemmeligt nr.

Abemad ApS HasselagerCenterv. 17 (Vij) 26 20 51 52

Abeyasekera Tusitha Skejbytoft 109 (ArN) 35 13 32 52

Abidi Tarek Havkærvej 16 A (Til) 86 10 59 14

Abild C Tofteledet 6 (Bed) 86 93 64 58

Abild Dyreklinik Hovedgaden 41 (Brb) 86 26 35 11
Se annonce under:
Dyrlæger, dyreklinikker og dyrehospitaler

Abild Lars SkæringStrandv. 10 (Egå) 86 12 36 00

Abildgren Linda Lodberg
Sdr.Ringg. 7 (ArC) 32 11 86 94

- **Søren** Hvedemark 1 (Høg) 87 68 00 84

Abildgaard Bjarne togbetj. Postvej 36 (Hin) 86 91 12 76

- **Bodil Jul** P.P.ørumsG. 34 (ArC) 86 14 40 80
- **Erling** cand merc. Munkevæng. 8 (Egå) 86 22 46 00
- **Flemming** afd.ing. Kolskovvej 1 (Høg) 86 57 19 41
- **Herluf Nielsen** Silkeborgv. 164 (ArC) 86 75 27 48
- **Ilse & Kaj** Engparken 22 (Gal) 86 94 40 60
- **Jan René & Vivi Bødker**
Stentoften 21 (Høg) 86 92 23 82
- **Jane Elizabeth** BrobjergParkv. 81 (Egå) 86 22 91 93
- **John** chauf. Hedev. 22 (Gal) 86 95 42 33
- **Jørgen** CarlJensensV. 22 (Vij) 86 11 67 58
- **Karina Godsk** Engskovbakk 143 (Skd) 86 97 94 40

Abildgaard Låseservice ApS
CarlJensensV. 22 (Vij) 86 14 03 80
Se annonce under:
Låse

- **Mette** Mosrosevej 17 (Skd) 86 10 86 03
- **Mogens** Nørreg. 22 (ArC) ..... Hemmeligt nr.
- **Morten** Hejredalsv. 1 (Brb) 32 14 39 39
- **Ove** Tornskadev. 34 (ArV) ..... Hemmeligt nr.
- **Susanne** Sønder Alle 10 (Ham) 86 96 19 63
- **Søren** projektled. Havrevej 15 (Gal) 86 15 35 25
- **Tommy** Vestervangsv. 10 (Ham) 86 96 90 26
- **Aase børneh.led.** Nygårdspark 42 (Gal) 86 95 04 29

Abildgården Skovvangsv. 99 (ArN) 86 16 20 79

Abildhus Aktivitetscenter
Abildgade 23 (ArN) 87 13 25 10

Abildskou A/S GrahamBellsV 40 (ArN) 70 21 08 88

Abildskou Tina & Jess Selmersvej 10 (Vij) 86 28 05 45

- **Tove** IngerslevsPl 2 (ArC) 75 75 75 74

Abildskov Dorte & Hani
Skjoldborgsv 3 (Hat) 86 10 93 94

- **Finn & Kirsten Staack** Egernvej 1 B (Høb) 86 27 55 45
- **Jeppe** SteenBillesT 6 (ArN) 86 10 11 70
- **Johan Sigfred** Solhvervsv. 16 (ArN) 86 10 79 81
86 12 12 87

- **Lars Peter** Ørnegårdsv. 3 (Høb) 88 17 67 29

Abildsten Th Strandbyv. 20 B (Ris) 86 17 38 69

Abildtrup Jakad.ing. Æblevej 6 (Høb) 86 27 30 81

- **Karin** HjulbyHegn 12 (Tri) 86 98 95 19
- **Svend Erik** Ahornvej 47 (Hns) 86 99 50 05
- **Søren** Elmev. 10 (Hns) 86 99 55 24

Abilica Online Danmark ApS
Silkeborgv. 39 (ArC) 70 27 02 79

Ability oversættelsesbureau
Havrebakk. 36 (ArN) 86 16 79 88

Abilon Konsulentvirksomhed
Samsøvej 30 A (Hin) 70 20 07 14

Abk Finans A/S Sønderskov 13 (Høg) 86 92 43 11

Abm Gulve 03 Aps Petersmindev. 5 (Høg) 86 92 40 15
86 92 40 99

Abm Gulvprodukter Aps
Nydamshuse 11 (Høg) 86 92 30 29
86 92 35 49

Abm Service Aps Kolskovvej 1 (Høg) 86 57 05 20

Abn Nr. 252 Aps St.T. 4 (ArC) 86 25 54 44

Aboali Josef OttoBenzonsV. 11 (ArV) 86 21 55 05

Abolfazlian Mazyar Tranebærkær 2 (Brb) 86 12 05 60

Abolsadegh Maleki Aghdas
Chr.WærumsG 20 (ArC) ..... Hemmeligt nr.

Abooukar Sucdi Mahamed
Rosenhøj 24 (Vij) 58 51 14 40

Aborg Knud fritidsinsp. Vibeengen 9 (Skd) 86 99 35 78

- **Magda** Hjortetakv. 2 (Hns) 86 97 42 58

Abou Ali Ali Gudrunsvej 12 (Brb) 32 17 17 31

Abou-Aloul Fatme Gudrunsvej 6 (Brb) 86 13 33 13

Abou Aoun Ahmad Åbyhøjgård 26 (Åbh) 82 43 36 04

Abou-Chaker Raffe Lenesvej 15 (Brb) ..... Hemmeligt nr.

Abou El Ha Dunia Mohamad
Dortesvej 9 (Brb) 82 43 41 33

Abou Hawach Imtissar Lottesvej 2 (Brb) 86 25 29 69

Abou-Kassem Abir Åbyhøjgård 19 (Åbh) ..... Hemmeligt nr.

Abou Kharouh Souheil Abdallah
Bentesvej 35 (Brb) 86 25 82 10

Abou-Lashin Inshirah Gudrunsvej 14 (Brb) 88 19 42 56

Abou Radi Mahmmod Dortesvej 11 (Brb) ..... Hemmeligt nr.

Abou-Shakrie Khaled Ahmad
Damagervej 22 (Vij) 35 11 25 11

Abou Stelte Sanna Søndervang 19 (Vij) ..... Hemmeligt nr.

Abou-Weddo Saleh EdwinRahrsV 22 (Brb) 32 20 71 78

Abouaoun Mahmud Langdalsv. 19 (Brb) 32 16 97 67

Aboud Dhia Mohammed
Kalmargade 63 (ArN) 86 27 75 05

Aboud Hamid Rola Annettevej 14 (Brb) ..... Hemmeligt nr.

Aboussaad Asmae Bogfinkev. 55 (ArV) 86 22 06 85

Abr (Gert Lund) Randersv. 374 (ArN) 86 23 00 72
86 23 08 72

Abr /Gert Lund Randersv. 329 (ArN) 86 23 03 31

Abraham Charlotte
Skovgårdsvæng. 40 (TrJ) 35 10 43 30

- **Ella** Vibevej 9 (Hns) 86 99 53 52
- **Else** Søskrænten 44 (Vij) 86 28 21 90
- **Jannie** Hallendrupv. 33 (Hat) 35 14 22 45

Abrahams Lotte & Kim Barba
Frodesvej 27 (Åbh) 86 13 66 04

Abrahamsen Benny
Minervavej 86 (Ham) ..... Hemmeligt nr.

- **Bruno & Dorte** Mindev. 13 (Ham) 86 96 92 07

Abrahamsen Christian
Kærsmindev. 14 (Hat) 86 91 49 11

- **H G** Sletterhagev. 35 (Ris) 86 17 70 17
- **Helle** IngerslevsBoul. 19 (ArC) 87 34 16 33
- **J** Thorsv. 23 (Åbh) 86 15 59 12
- **Jette** Hørretløkkev. 1 (Mår) 86 29 20 15
- **Kamma & Søren** Åboulevarden 82 (ArC) 86 19 18 94
- **Kurt** vægtfabr. Munkevæng. 11 (Egå) 86 22 21 94

Abrahamsen Kurt Og Co Aps
Vejlbjergv. 12 (Ris) 86 17 53 66

Abrahamsen Kurt & Co Vægtfabrik Aps
Vejlbjergv. 12 (Ris) 87 41 50 05

- **Lillian Gade** Blåmunkev. 24 (Ris) 86 17 13 57
- **Lona** Salonkiv. 109 (Hjo) 86 99 99 07
- **Marianne Sejerø** Nørrevangsv. 3 (Ham) 86 96 25 92
- **Michael** Banegårdsg. 38 (ArC) ..... Hemmeligt nr.
- **Ole M & Gitte Flint** Clemensvej 11 (Hjo) 86 99 95 64
- **Per Brink** Dybedalen 1 (ArV) ..... Hemmeligt nr.
- **Per Erik** Engskovvæng. 70 (Skd) 86 11 67 60
- **Peter** Tirstrupv. 16 (Ris) 86 20 25 50
- **R** Stavtrupv. 54 C (Vij) 86 28 35 21
- **Simon Frits** TrigeMøllev. 30 (Tri) 86 23 26 62
- **Susan** Grøndalsv. 70 (Vij) 86 28 37 87
- **Vagn** Østermarksv. 32 (Til) 86 24 69 22
- **Aase Benthe** TrankærVænge 49 (TrJ) 86 29 08 32

Abrahamsson Bertil tekn.
Vestervang 8 (ArC) 86 72 11 00

- **Erik** ing. Enemærket 16 (Ris) 86 21 23 25
- **Jens** Lupinvæng. 16 (Høg) 86 92 29 97
- **Svend & Helle Ringtved**
Li Elstedv. 265 (Lys) 86 22 07 51

Abs Alarm Skavholmv. 3 B (Lys) 36 98 68 60

Abs Alarm Og Sikkerhed A/S
Skavholmv. 3 B (Lys) 70 20 00 99
86 22 29 02

ABS Europe Ltd SørenNymarksV. 4 (Høb) 87 47 05 88

Abs Flytteforretning, Århus ApS
Arndrupvej 22 (Hat) 86 98 97 22

Absalonsen M. A. A Jørgen arkit
Rodskovvej 23 C (Hns) 86 99 54 88

Absteltle Fatoum Præstevangsv. 6 (ArV) 32 20 16 36

Abu-Khalil Niels Husseln
Lindholmv. 26 (ArN) 82 43 52 27

Abubaker Badin Hassan
Hirsevæng. 20 B (Gal) 32 15 31 53

- **Wahida** Rydevænget 41 (ArV) 32 13 44 89

Abukar Aweys Ahmed Skovhøj 6 (Hss) 35 11 03 59

- **Lul** TrigeCenterv. 64 (Tri) 58 51 30 35

Abul Foul Nida Bispehavev. 87 (ArV) 35 12 44 87

Abul-Foul Nidaa Bispehavev. 115 (ArV) 88 17 61 50

Abulfoul Djamila Gl.Viborgv. 47 (Til) 87 42 67 69

Abulkhader Ahlam Mahmoud
Bentesvej 19 (Brb) 86 25 19 24

Abusalem Belal Gudrunsvej 18 (Brb) 86 25 11 68

Abusinni A. Engparken 5 (Høg) 86 92 17 01

Abuukar Canah Yousuf
Reginehøjv. 41 (ArN) 32 14 03 41

Abv - Teknik Norgesv. 17 (Hat) 86 91 53 01

Ac Annoncer. Kunneruphøj 34 (Hss) 86 28 03 15

Ac Annoncer Kunneruphøj 34 (Hss) 86 28 03 50

Ac International Børnehjælp
Elkjærvej 31 (Åbh) 86 12 65 22

ACA - Biler Stavneagerv. 35 (Egå) 86 17 63 23

Acacia Kardinal ApS Viborgv. 32 (ArC) 86 13 18 80

Access Data Aps Ahornvej 10 (Ris) 86 17 17 66

Access Technology Aps Grønneg. 93 (ArC) 32 20 10 53

Accessdata A/S Viengevej 100 (Ris) 32 21 15 00
70 21 14 00
70 21 15 00

Acenet Aps Åbogade 15 (ArN) 70 20 46 20

Achenbach Michael Stavnsvej 6 (Til) ..... Hemmeligt nr.

Achouah Mounzer Hassan
Rydevænget 81 (ArV) 86 15 11 60

Achton Karen Ophelia Nørreport 14 (ArC) 86 18 40 32

Acindria ApS Augustenborgg. 2 (ArC) 86 14 22 12

Acindria Aps Skovbrynet 42 (ArC) ..... Hemmeligt nr.

Acomac Engineering Vesterv. 18 (Mke) 86 37 66 11

Acore Grenåv. 425 (Egå) 22 22 33 48

Across ApS Vesterg. 48 (ArC) 86 19 55 38

Across Media A/S BredskiftеAllé 5 (ArV) 70 21 02 40

Act It A/S J.P.LarsensV. 11 (Brb) 36 92 56 60

Acte Af 1992 Aps Kystvej. 65 (ArC) 86 12 30 29
86 12 30 95
86 18 17 90

Actionpoint ApS Samsøvej 30 A (Hin) 70 26 11 17

ActivCare A/S Nørre Alle 70 G (ArC) 86 13 24 44

Activewebs A/S Hjortshøjv. 18 (Egå) 70 27 70 57
Telefax 70 27 70 58
70 27 70 59

Activewebs Thomas Handberg A/S
Nørreg. 22 (ArC) 89 93 93 01
89 93 93 02

Acton A/S GunnarClausensV. 66 (Vij) 86 75 26 00

Actua ApS Åbogade 15 (ArN) 70 27 72 72

Actus Ejendomme A/S
MarselisborgHavnev. 52 (ArC) 70 22 39 00

Acushnet Danmark Aps
Katrinebjergv. 89 (ArN) ..... Hemmeligt nr.

Acus

Acushnet Danmark Aps
Kattrinebjergv. 89 D (ArN) 70 27 20 11
Acushnet Danmark ApS Silkeborgv. 2 (ArC) 87 39 09 00
Ad Alt Reklamehuset Langdalsv. 44 B (Brb) 86 15 18 10
ad-media Brunbjergv. 2 (Ris) 22 71 01 02
AD Service OttoBenzonsV. 17 (ArV) 22 47 96 00
Adam Habiba TrigeParkv. 23 (Trl) 54 62 55 26
Adam Knuth Og Værkstedet
Vosnæsvej 20 (Skd) 97 70 46 19
- **Mariyamu** Kjærslund 3 (Vlj) 86 29 47 05
Adamczyk Johannes klejnsm.
NyMunkeg. 90 (ArC) 86 13 70 41
Adamov Ivan Bentesvej 19 (Brb) 32 17 80 67
Adams Birgitte M
Dr Margrethes Vej 4 B (ArN) 86 19 38 89
Adams Restaurant Og Pizzaria
Grenåv. 787 (Skd) 86 99 35 94
Adams Transport Co. ApS
GrahamBellsV. 23 B (ArN) 70 10 51 00
Adams Transport Co A/S
GrahamBellsV. 23 (ArN) 86 78 42 00
87 41 11 20
Adamsen Anette Grønkjær
Randersv. 81 (ArN) 86 22 85 87
- **Anne Mette** Holmstrupgårdv. 118 (ArV) 86 78 75 28
- **Anniqa & Erik** Nørreväng. 89 (Trj) 86 29 33 45
- **Arne** Thorsv. 23 (Gal) 86 94 55 50
- **Birthe** Sletterhagev. 39 (Ris) 86 21 31 80
- **Bjarne** St.St.BilchersG. 20 (ArC) 86 25 19 17
- **Flemming** Hybenrosev. 3 (Skd) 86 99 19 12
- **Frank** kommunalarb. Sandikåsvej 15 (ArV) .. 86 16 55 11
- **Hans Joachim** salgsch.
Sletterhagev. 65 (Ris) 86 21 78 06
- **Jesper** Lunden 7 (GaD 86 27 85 01
- **Jonatan Engrob Hjul** Pallisvej 60 (Brb) 88 19 68 67
- **Jytte** Gyvelvæng. 6 (Hns) 86 99 49 74
Adamsen Jørn Silkeborgv. 871 (Brb) 86 26 18 23
- **Jørn O** salgsch. Konkyliev. 1 (Egå) 86 22 14 73
- **Kirsten** Anbækvej 23 (Ham) 86 96 54 39
- **Lars** Bryggervej 12 (Ris) 86 21 21 50
- **Lars** Terosevej 26 (Skd) 86 78 77 77
- **Linda** LI.Elstedv. 255 (Lys) 48 41 42 98
- **Michael** Solvmågev. 46 (Skd) 86 22 85 67
- **Olga** J.M.MorksG. 11 (ArC) 86 17 93 16
- **Orla Kirkegaard** ing. Tokkerbakk. 50 (Ris) . 86 21 36 77
Adamsen P ApS Sintrupvej 63 (Brb) 86 28 73 11
- **Palle** uddann.kons. Kærløkken 4 (Lys) 86 22 06 76
- **T K** komt.ass. CortAdelersG. 15 (ArN) 86 16 28 05
- **Thomas** SkæringHavv. 41 (Egå) 86 74 20 67
- **Torben** Vesterg. 3 A (ArC 86 13 88 75
- **Tove** Bredg. 72 (Mal) 86 93 34 09
- **Vagn** automek. Åsen 40 (Hns) 86 99 53 61
Adan Abdiwali Said Tranekærpark. 31 (Rls) . 32 18 24 92
Adbelkader Ali Mohamed M
Gudrunsvej 60 (Brb) 86 10 00 89
Adc-Alliance Trillegårdsv. 90 (ArV) 41 98 13 73
Adc Solutions Samsøvej 21 (Hin) 87 65 61 05
Addemos Søren & Mai Schyth
Delfivej 32 (Hjo) 86 99 99 82
Addfocus (Allan Rene Olesen)
Gl.Sellingv. 3 (Hat) 70 26 66 46
Addonax ApS Strandmarksv. 4 (Rls) 61 60 22 22
Addvisory ApS Højlundspark. 49 (Sol) 70 20 19 32
Ade Mahad Neptunvej 40 (Vlj) ..... Hemmeligt nr.
Adecco Sygepleje Ryesgade 29 (ArC) 70 15 94 00
Adecco A/S Åboulevarden 70 (ArC) 38 38 11 80
Adel Hallma Mohammed
Trillegårdsv. 81 (ArV) 86 15 19 27
- **Lars** Nattergalev. 17 (Gal) 86 11 22 15
Adelborg Trine Langeliniepark. 1 A (ArC 38 34 35 32
Adeler og Kolding Kristensen Lægerne
Valdemarsgade Valdemarsg. 32 (ArC 86 12 09 77
Adelgaard Gitte sognepræst
Kunnerupv. 115 (Hss) 86 28 00 27
Adelholm Esther pæd. Skovv. 14 (Hat) 86 98 18 76
Adelson Gunner Bylakken 48 (Ris) 87 42 99 22
Adelsten Jytte Vibergv. 851 (Sab) 87 48 60 48
Adelteft Birgitta Kjærslund 37 (Vlj) 46 37 38 03
Aden Amina OlafRudesV. 30 (Høb) 86 86 11 15
- **Ifrah Mahamud** Sigridsvej 33 (Brb) 72 65 60 23
- **Muzamed** Kjærslund 2 (Vlj) 32 13 31 83
- **Nuradin** Rosenhøj 20 (Vlj) 58 10 49 98
Adexi A/S Grenåv. 635 A (Skd) 87 41 71 00
Adeye Connect ApS Skovvej. 109 (ArC 86 18 57 62
Adl Aps/U Stiftelse Sønderg. 4 (ArC 89 41 39 55
Adliguzel Samira Rydevænget 79 (ArV) 32 21 05 66
Adler Henrik Elmsager 18 (Rls) 86 21 69 91
- **Jørgen** Orionsvej 28 (Høb) 86 11 05 75
Adler Petersen Leif ing.
EngkærgårdsAllé 218 A (Mal) 86 93 63 37
- **Stuart** Thorvaldsensg. 3 (ArC 35 10 15 74
- **Vibeke** Knudevejen 12 (Høg) 86 92 36 13
Adlouni Toufic Rydevænget 11 (ArV) 86 75 00 55
Adm. - & Konsulentfirmaet (Hans Henrik la Cour) Randersv. 29 (Mke) 86 37 60 50
Administration 2000 AD
Haslegårdsv. 27 B (ArV) 70 22 77 33
Administrationen Elmev. 37 (Ham) 89 64 25 02
Administrationen Stillingv. 2 (Sab) 86 24 19 77
86 24 19 87
Administrationskontoret Århusv. 22 (Hln) . 86 98 51 11
Admiralshøj Patrick Søndervang. 40 (Vlj) 82 43 38 79
Admiralshøj Jette Rødlundvej 303 (Haj) 88 17 79 59
Adnan Kaplan 2002us52t
Grøfthøjpark. 153 (Vlj) 86 15 46 16
Adnans Køreskole Holmev. 237 (Høb) ..... Hemmeligt nr.
Adolfsen Christine Storeg. 42 D (Hln) 86 98 67 04
- **Niels & Gro** Rosendalv. 53 (Vlj) 86 11 25 36
- **Per** radiotekn. Rømøvænget 31 (Til) 86 24 78 31
- **Peter Nørrelykke** Rønvangen 192 (Hin) 86 10 99 45
Adolphsen Bente Langballev. 158 (Mår) 86 29 54 60
- **Ole** Sydtoften 45 (Vlj) 32 16 39 60
- **Werner** VisbjergHegn 117 (Mår) 86 29 51 85
Adoption Center Elkjærvej 31 (Åbh) ..... Hemmeligt nr.
Adriansen Bent Kantorvæng. 10 (Ris) 86 21 19 45
- **Jacob Bovbjerg** DeMezasV. 13 (ArC 86 13 21 88
Adrolt Falstersg. 50 (ArC 61 77 36 97
Adserballe Holger gdr. Battrupvej 17 (Mår) 86 92 81 15
- **Kristian** Frøkjærvej 13 (Haj) 86 94 16 57
Adserballe Lars Wedelslundv. 6 (GaD 86 94 44 02
- **Viggo** tømr. Skanderborgv. 25 (Høg) 86 57 22 18
Adsersen Niels HolmeMøllev. 27 (Vlj) 86 11 48 70
- **Nina** Solmarksv. 31 (Ris) 86 17 65 75
Adservice Media ApS Sønderg. 10-12 (ArC) 32 11 45 11
Aduro A/S Beringv. 17 (Hss) 70 27 47 03
Adv. P. Bork Schrøder Aps Elmev. 18 (Ris) . 86 17 36 11
Advance/1 Brendstrupv. 102 (ArN) 86 20 50 21
Advansor A/S Moesgårdv. 4 (Høb) 35 11 41 65
Adventkirken Århus
Fuglebakkev. 1 A (ArV) 70 22 92 01
Se annonce under:
Kirker
Adventure Evolution Group
SørenFrichsV. 42 H (Åbh) 86 75 27 20
Advisor4it ApS Mosrosevej 18 (Skd) 21 86 21 68
Advitzer K/S DalgasAvenue 48 (ArC 70 22 50 33
Telefax 70 22 50 53
86 18 10 33
Telefax 86 18 10 53
86 20 66 60
ADVODAN Sekretariat
Havneg. 28-10 B (ArC 46 14 60 00
Advokat Kirsten Tolstrup
Skt.ClemensT. 8 (ArC 86 29 54 00
Se annonce under:
Advokater
Advokat Ole Laursen Skt.ClemensT. 8 (ArC) 63 11 17 73
Se annonce under:
Advokater
Advokat Poul Holmgård Ryesgade 9 (ArC) . 86 13 82 00
Se annonce under:
Advokater
Advokatanpartsselskab Niels Søndergaard Niels Søndergård
Storeg. 6 (Hln) 87 64 11 10
Advokatanpartsselskabet JH
Strandvej. 94 (ArC 87 34 34 34
Advokatanpartsselskabet THH
Strandvej. 94 (ArC 87 34 34 34
ADVOKATER se Fagregisteret
Advokaterne Banegårdsgade Advokater Aps VibyRingv. 24 (Vlj) 86 54 06 99
Advokaterne Kannikehuset
Kannikeg. 14 (ArC 86 13 88 33
Se annonce under:
Advokater
Advokaterne Sankt Knuds Torv P/S
Ryesgade 31 (ArC 86 13 06 00
Se annonce under:
Advokater
Advokaternes Jydlandsgården A/S
Frederiksg. 72 (ArC 86 12 23 66
Se annonce under:
Advokater
Advokatfirma Ib Ulstrup
Sønderskovv. 7 (Lys) 86 22 55 00
Advokatfirmaet Bonnez & Ziebe
Ryesgade 29 (ArC 70 22 33 13
Advokatfirmaet Damgaard Andersen & Vinther Gudrunsvej 7 (Brb) 86 19 64 11
86 25 13 53
86 94 50 11
Advokatfirmaet E Vinther Andersen Og Bente Nissen Skt.ClemensT. 8 (ArC 86 19 19 26
Advokatfirmaet Elholm og Herrig
Vesterg. 4 (Ham) 86 96 19 77
Advokatfirmaet Energi og Miljø I/S
Skolebakk. 7 (ArC 36 92 83 19
Advokatfirmaet Karl Villumsen
Østerg. 4 (ArC 86 20 60 00
Advokatfirmaet Koll Espersen
Bushøjvæng. 17 (Høb) 86 27 50 82
Advokatfirmaet v. Kim Mouritsen
Samsøvej 33 (Hln) 87 28 22 00
Advokatgruppen I/S
Åboulevarden 31 (ArC 70 10 13 30
Telefax 70 21 13 30
70 27 02 45
Advokathuset Århus Sønder Alle 3 (ArC 86 12 34 99
Advokathuset Rådstenen
DalgasAvenue 42 (ArC 86 12 19 99
Advokatkompagniet A/S
Margrethepl. 4 (ArC 86 12 44 00
Advokatkompagniet A/S
Pr.KnudsV. 30 (Rls) 86 17 64 63
Adwan Eman Fjældevæng. 84 (ArV) 86 23 22 21
- **Hanan Ali** Fjældevæng. 26 (ArV) ..... Hemmeligt nr.
AE Bogføring/Administration
Jættehøjen 64 (Rls) 86 21 79 64
Aebeloe Anne-Marie Højgårdsv. 18 (Høg) ... 86 92 49 06
AEDIFICO ApS Snebærvej 6 (Høb) 20 35 12 20
Aem Consult Frederiksg. 9 (ArC 40 50 89 81
A1link Steen Thomsen
Voermøllev. 18 (Hat) 86 98 20 00
AF Og Lis Thomsen
Johs.Ewalds Vej 112 (Åbh) 86 25 82 02
AF Pedersen Stålhøjen 25 (Ris) 86 21 48 05
AFA JCDecaux A/S
Århus afdeling, teknik 86 25 30 65
Afd Insp J C Jørgensen Hvenevej 14 (Rls) 86 17 50 23
Afd 70-1210 Stampesvej 18 (Vlj) 86 14 55 77
Afdelingsbestyrelsen Engsøgård
Søbakkevej 58 (TiD 24 27 76 30
Afdelingsbestyrelsen Kongsgården
Kongsgårdsv. 4 (Vlj) 86 13 44 25
Afdelingsbibliotekar BM Sandegaard
Kantorpark. 20 (Rls) ..... Hemmeligt nr.
Afdelingskontor AFD. 7
Ringkøbingv. 33 (ÅrC 86 19 60 98
Afdelingsleder PS Schmidt Majvej 14 (ArV) 86 15 86 52
Affecto Denmark A/S
Voldbjerg. 16 (Rls) ..... Hemmeligt nr.
Affershoit-Allen Susanne
J.M.MorksG. 1 (ArC 86 13 15 20
Affershoit-Allen Susanne
J.M.MorksG. 1 (ArC 86 13 15 20
Affertsholt-Allen Tage Egernvej 3 (Høb) 86 27 75 35
Affertsholt Kristian
Vilh.BergsøesV. 53 (ArV) 98 13 13 27
Afghansk Kulture Dameli Forening
Bispehavev. 107 (ArV) 42 15 59 21
Afghanske Aktive Forening Den
Rosenhøj 18 A (Vlj) 71 66 91 20
Afolabi John O HenrikHertzV. 68 (Åbh) 86 75 55 82
Afrah Mohamed mahamuod
Bentesvej 43 (Brb) 86 13 76 42
- **Mohudin Mohamed**
Fjældevæng. 104 (ArV) 48 44 44 93
48 44 57 43
54 62 43 87
54 62 43 88
Afram Raad Mansour
Bispehavev. 113 (ArV) 86 75 11 66
African Footprint Denmark
Illerupvej 4 (ArN) 22 51 83 89
African Pot Volden 30 (ArC 86 13 43 22
Afrikansk Salon FrederiksAllé 58 (ArC 86 19 31 32
Afrodite Voldum-RudV. 3 (Hat) 86 49 10 80
Afsa frisør Frederiksg. 36 (ArC 87 30 01 33
Afshar Afshane Venevej 5 C (Til) 86 24 59 42
Aftabi Forough TikstBypark 47 (Til) ..... Hemmeligt nr.
Aftenskolen SAMA Vester Alle 3 (ArC 86 12 03 64
AG Blik Morbærvej 3 (Vlj) 22 43 36 77
Ag Entreprise Rydevænget 75 (ArV) 60 69 75 78
AG Gulvservice ApS Helsingforsg. 23 (ArN) . 86 16 36 88
Ag Gulvservice Aps Helsingforsg. 23 (ArN) .. 87 39 24 20
Agbozo Magnus Kofi Dziedorm
Øvesdal 30 (Mår) 86 14 91 00
Agca Secil HenrikHertzV. 68 (Åbh) 86 75 93 60
Agen Morten Helenelyst 39 (Brb) 82 43 88 62
Agent Olsen (Anja S. Olsen)
Nordtoftev. 12 (Ris) 86 18 49 40
Ager Svend Erik Museumsg. 4 (ArC ..... Hemmeligt nr.
Agerbæk Annette & Kim
Kærsvinget 18 (Sab) 86 24 62 18
Agerbirk Erik prok. Moselodden 7 (Mår) 86 27 09 16
- **Esther** Augustenborgg. 25 G (ArC 86 14 69 61
Agerbo Henriette Skanderborgv. 32 (ArC) ... 32 18 49 90
- **Jette Fjeldgaard** Fredsalle 3 (Hin) 86 98 82 58
- **Tove Susanne** Solbakk. 29 (Ham) 86 96 53 95
- **Troels** Damsbrovej 57 (Hin) 35 11 67 95
35 14 38 83
Agerbøe Mette Marquard advok.
Skolepark. 43 (Bed) 86 93 72 22
Agerbæk Anelise Rymarken 24 (ArV) 86 15 36 12
- **Anne** Dyrlundsv. 5 (Ham) 86 96 50 40
- **Hans** Præstelodd. 12 (Bed) 86 93 88 58
- **J H** arkit. Badev. 11 (Ris) 86 17 69 39
- **Kirsten** Runevej 117 (ArV) 86 24 08 08
- **Mads** Lindevangsv. 1 (Ris) 86 17 38 39
- **Michael** Skolev. 40 (GaD 86 94 67 36
- **Morten** Krathusvej 8 (Ris) 86 17 27 00
- **Søren** Gudrunsvej 5 (Brb) 32 15 79 41
- **Søren & Vibeke** Mosagervæng. 18 (Gal) 86 94 43 63
Agerdal Lona Gyldenløvesg. 8 (ArN) 87 24 20 80
Agergaard Bo Mejlbyv. 5 (Egå) 87 45 07 17
Agergaard Helle HansBrogesG. 33 (ArC 86 20 16 48
Agerholm H Frost Østervangsv. 33 (Hat) 86 98 18 86
- **Hr. Brian Theodor** Søndervang. 66 (Vlj) 32 11 09 91
- **Sv Aa** gdr. Præstemarksv. 44 (Ham) 86 96 12 90
Agermark Judith Kringelvej 12 F (Egå) 86 22 33 04
Agersborg Henning rekl.ch.
SkådeHøjgårdsv. 71 (Høb) 86 27 64 12
Agersbæk Ellen Margrete
Skærgårdspark. 58 (Egå) 86 29 14 09
- **Herdis** Grønneg. 10 (ArC 86 42 56 63
- **Kirsten** BredkærGrønnev. 32 (Egå) 86 22 67 26
Agersbøl Bill Klokkerfaldet 61 (ArV) 86 13 01 98
Agerschou Marie-Louise
Fjældevæng. 2 (ArV) 82 43 16 67
- **Villy** Løjenkærv. 13 (Ockl) ..... Hemmeligt nr.
Agerschov Finn Kærgårdspark. 8 (SoO 86 92 83 41
Agerskov Anne-Louise Tåsingeg. 18 (ArN) .. 86 16 97 54
- **Britta** Hjortshøjpark. 101 (Hjo) 86 22 80 97
- **Else Marie** Kjærslund 28 (Vlj) ..... Hemmeligt nr.
- **Emil** formd. Skolebakk. 42 B (Gal) 86 94 15 98
- **G** Nordtoftev. 8 (Ris) 86 21 42 74
- **G** afd.sygepl. MarselisBoul. 112 (ArC 86 13 74 96
- **Heldi** GI.Mosev. 13 (Haj) 97 94 42 44
- **Ilse** Skelagerv. 161 (ArN) 86 10 96 05
- **Poul** o.læge Konkyliev. 6 (Egå) 86 22 24 60
- **Preben** vvs montør Vesterengv. 13 (ArN) ... 86 10 53 31
- **Rene** Langelinie 59 A (Sab) 86 94 92 58
Agersnap Birgit Agernvæng. 7 (Bed) 86 93 60 74
- **Frands** Vegavej 50 (Høb) 86 14 25 45
- **Lene** Tordenskjoldsg. 76 (ArN) 48 41 78 06
Agerup Frede Kongsgårdsv. 4 (Vlj) 86 11 43 15
Agf TerpSkovv. 16 (Vlj) 86 11 02 41
AGF TerpSkovv. 16 (Vlj) 86 14 10 70
Agf Serviceforening Skovbypark. 62 (Gal) .. 60 86 94 95
AGF Kontraktfodbold A/S
Stadion Alle 70 (ArC 86 11 27 33
Aggebo M M.P.BruunsG. 58 (ArC 86 12 93 44
Agger Andreas Egebækvej 55 (Høb) 86 72 58 38
- **Anne-Mette** Brobjergv. 5 (Egå) 86 22 64 22
- **Bjarne** Jegstrupvænge. 123 (Trj) 86 29 49 23
- **Eva & Steen** Jonsson
Skovgårdsvæng. 416 (Trj) 86 29 32 04
- **Finn** Ormslevbakk. 23 (Vlj) 76 41 89 49
- **Hans Højland** kranfør.
Brovænget 30 (Egå) 86 22 29 46
- **Henrik Højland** Mustrupvej 91 (Mår) 86 55 95 75
- **Inga** Ormslevv. 27 (Vlj) 86 14 84 43
- **Inger Marie** Christiansholmsv. 23 (Vlj) 86 14 03 20
- **Jens M** pol.ass. TerpSkovv. 72 (Høb) 86 14 13 75
- **Jørgen** Blåmejsev. 35 (ArV) 86 16 03 06
- **Marie** RundhøjAllé 62 (Høb) 98 16 80 18
Agger Peter anl.gartn. Bygvangen 24 (ArN) 28 35 51 13
- **Peter** anl.gartn. Bygvangen 24 (ArN) 86 16 95 94
- **Simon** Løvkærvej 6 (Sab) 86 24 94 05
Agger´s Fodklinik (Åse Fyrst)
Nørre Alle 81 (ArC 86 12 54 00
Aggerbo Mathias Gyldenløvesg. 8 (ArN) 78 78 42 47
Aggergren Charlotte & Bjarke
Ørvadsv. 31 (Brb) 86 26 06 09
- **E** kasernemest. Stavtrupv. 103 C (Vlj) ..... Hemmeligt nr.
- **Ella** ÅrslevMøllev. 19 (Brb) 86 26 33 61
- **Rolff** Rødkilevej 47 (Egå) 86 94 13 00
- **Uffe & Mie** Elhøjv. 2 (Sab) 86 94 84 84
- **Vera** kassedame Thorsv. 30 (Åbh) 86 26 20 63
Aggerholm Anne Toften 1 (Lys) 86 12 90 04
- **Anni** Majsvænget 12 (MaD 86 93 05 85
- **Christian** Bylakken 57 (Ris) 86 21 46 65
- **Christina Zacho** Åmarksvej 9 (Egå) 86 22 85 35
- **Ellen Grethe** Station Alle 5 (ArC) 86 20 12 25
- **Heldi** Værkjærvej 40 (Vlj) 86 14 95 95
- **Helle & Troels Kryger**
Åskrænten 42 (Egå) 86 18 90 02
- **Inger** lær. Pebbelpark. 50 A (Gal) 86 95 02 93
Aggerholm Irene og Palle
Balagervej 69 (Vlj) 86 14 95 84
- **John** Salv. 65 (Ham) 35 12 57 06
Aggerholm Kirsten øre-næse- & halsspec.
Gudrunsvej 7 (Brb) 86 25 00 25
- **Kirsten & Knud Bruun**
Højmarkvej 6 (Høb) 86 27 68 08
- **Maria & Torben Mols** Søsterhøjv. 5 (Høb) 98 10 35 52
- **Niels Christian** slagt. Åbrovej 12 (Egå) 86 22 53 37
- **Ole** Fiskerg. 90 (ArC 86 18 93 29
- **Peder** Baidervej 8 B (Gal) 86 94 62 96
- **Peter** VedStrand. 127 (Egå) 86 22 17 02
- **Poul** el.tekn. Smedebakk. 44 (Hat) 86 91 48 49
- **Stinne Maria Lock** Silkeborgv. 72 (ArC 32 20 23 99
Aggersbjerg Frits HansBrogesG. 15 (ArC 86 19 22 80
- **Marcus** Åbyhøjvej 10 (ArV) 86 19 17 68
- **Poul Erik** pol.ass. Ahornvæng. 7 (Høg) 86 92 13 72
- **Sven** ing. SkæringEgager 41 (Egå) 86 22 49 64
Agha Ahmad Fayez Astridsvej 7 (Brb) 86 17 73 37
- **Ali Mohamad** Bispehavev. 121 (ArV) 86 11 90 80
Agha Ali Shamsa Bispehavev. 51 (ArV) 86 15 06 78
- **Mohammad Asghar Tipo**
Trillegårdsv. 72 (ArV) 46 99 75 54
Agha-Radha Shirin Haydar
Gudrunsvej 60 (Brb) ..... Hemmeligt nr.
Agharabie Eric JensBaggesensV. 44 (ArV) 86 21 61 74
Aghaali Rihana HasleCenterv. 215 (ArV) 32 10 88 15
Agknordic A/S Norddigesv. 2 (Ris) 87 45 07 00
Agneborn Peter Pr.KnudsV. 22 B (Rls) 86 19 59 39
Agners Bodega
ViggoStuckenbergsV. 13 (ArV) 86 10 76 11
Agnholt Jørgen & Laila Ternevej 12 (Rls) 86 17 63 17
Agostinetti Benny Stillingv. 100 (Sab) 86 21 51 70
- **Luigi** AnkerJensensV. 2 H (Åbh) 86 29 60 90
Agr Nordic A/S Tyrrestrupv. 6 (Høb) 70 22 71 00
Agri-Norcold A/S Stormosev. 13 (Hss) 86 28 18 11
Agri-Norcold A/S Stormosev. 13 (Hss) 86 28 45 40
Agri-Norcold A/S TrueMøllev. 8 (Til) 87 42 67 82
Agro Waste A/S
GunnarClausensV. 26 B (Vlj) 70 20 33 94
Agroconsultors ApS Skådehøjen 36 (Høb) ... 86 16 69 75
Agrodan A/S Langdalsv. 46 (Brb) 86 26 19 99
- - 86 26 31 11
Agromek Højkolvej 24 (ArV) 86 75 17 71
Agromek Vardev. 1 (Hng) 86 75 45 45
A"Grønnma Jytte Præstemarksv. 15 (Ham) .. 86 25 22 64
Aguasol Aps Højlundspark. 81 (Sol) 70 22 42 25
Aguilar Marianne Faaborg & Manuel
Merianvej 10 (Ris) 86 17 13 00
Ágústsdóttir Inga S. Randersv. 83 (ArN) 35 10 34 19
Agyekum Nana Kwadwo
HasleCenterv. 219 (ArV) 32 15 52 83
Ah Diagnostics A/S Runetoften 18 (ArV) 87 45 90 10
Ah Vine Grenåv. 779 (Skd) 87 86 79 00
Aharoumian Anne & Sevag
Haldsøvej 19 (Ris) 86 17 14 54
Aharrar Radia Regnehøjv. 7 (ArN) ..... Hemmeligt nr.
Ahasverussen Britt Aagaard
Abildgade 19 (ArN) 86 10 23 47
Ahj Rådgivning Ryvangs Alle 14 (Ris) 86 17 89 94
86 17 89 95
Ahl Flemming Sadelmagertoft. 27 (Høb) 86 29 88 21
- **Preben & Marlene** Naurvej 28 (Brb) 86 93 24 00
Ahlbeck Torsten Råhøjpark. 124 (Vlj) 86 28 76 79
Ahlburg Andreas Åvænget 125 (Egå) 32 15 63 25
Ahle Gitte & Thomas
HolmeParkv. 185 (Høb) 86 18 76 74
Ahlebæk Sonia RundhøjAllé 110 (Høb) 86 32 34 48
Ahler Hr. Jørgen Grønneg. 2 (ArC) 32 14 64 17
Ahler I/S Klosterg. 1 B (ArC 86 13 97 93
- **Irene** Strandborgv. 33 (Ris) 86 17 55 56
- **Michael** Nordborgg. 36 (ArC 32 11 85 16
Ahlers Anne Rosenholmv. 2 B (Hns) 48 39 08 39
87 85 05 78
- **Jørgen** Rydevænget 97 (ArV) 86 75 00 39
Ahlgreen I E Vidtskuev. 6 (Vlj) 86 14 43 63
- **Lene** Gudrunsvej 62 (Brb) 86 10 86 11
Ahlgreen Mette journ. Vinkelv. 9 (Ris) 86 17 68 16
Ahlgren E Engdalsvej 12 (Brb) 86 25 10 28
Ahlmann Hans Parkvangen 17 (SoO 86 92 80 31
Ahlmann-Hedegaard Erik & Ida
Kanehaven 90 (Ris) 86 21 52 16
Ahlmann-Lorentzen Knud
RosenvangsAllé 2 (Vlj) 86 10 54 54
86 14 07 17
- **Martin** project manager
Helenelyst 160 (Brb) 32 12 88 76
Ahlmark Bente MøllevangsAllé 73 (ArV) 86 16 62 45
Ahlseli Kai SamuelMorsesV. 3 (ArN) 86 78 42 99
Ahlstrøm Svend Erik Mosevænget 10 (Hin) 86 98 55 42
Ahm Birgitte Ankersgade 3 (ArC 35 11 09 51
- **Else Linddahl** SamuelMorsesV. 10 (ArN) 86 21 46 24
- **Frits** Langelokke 5 (Til) 32 15 75 73
- **Lisbeth** Augustenborgg. 27 (ArC 86 14 76 12
- **Marianne** Fuglekærv. 91 (Hss) 97 33 31 33
Ahmad Abdulrahman
Gjerngård. 18 (Ham) ..... Hemmeligt nr.
Ahmad Ali Abouradi Gudrunsvej 4 (Brb) 86 25 60 54
- **Alla** Gudrunsvej 48 (Brb) 86 25 14 54
- **Arzu** Østervæng. 26 (Til) 86 24 94 03
- **Baseer** Bispehavev. 31 (ArV) 86 14 21 38
- **Basher** Bispehavev. 31 (ArV) 98 93 48 01
- **Dana** Tousvej 70 (Åbh) 86 78 60 75
- **Daraya** Bentesvej 5 (Brb) 32 10 85 77
Ahmad El-Halabi Aicha Ayoub
Gudrunsvej 14 (Brb) 86 25 88 53
Ahmad Hassan Almaz Sigridsvej 43 (Brb) 58 10 82 37
- **Khalil** Gudrunsvej 72 (Brb) 35 12 02 66
- **Khawaja Basheer** Spættevej 3 (ArV) 32 13 46 43
- **Memet** Hougårdsv. 60 (Brb) 32 17 60 09
- **Mohammad Sabah** Sigridsvej 21 (Brb) 88 17 59 17
Ahmad Mohammad Siham
Gudrunsvej 60 (Brb) 86 75 58 30
- **Muhamed Ali Ismail** Dortesvej 19 (Brb) ... 86 15 98 51
- **Naseer** Neptunvej 97 (Vlj) 32 17 15 16
Ahmad Naseer Pottemagertoft. 2 (Høb) 86 29 30 00
- **Nasser Ouefti** Kommodsbakk. 8 (ArV) 86 25 32 82
Ahmad Pur Nasr Teglværksg. 19 (ArC 48 41 64 60
- **Shireen Mourad** Gudrunsvej 62 (Brb) ... Hemmeligt nr.
- **Shursh** Havkærpark. 38 (TiD 86 15 94 97
- **Waheeda Anwar** Dortesvej 35 (Brb) 46 99 17 64
Ahmadian Mahmoud Åbyhøjgård 27 (Åbh) . 86 12 05 12
Ahmadin Mehran Højgårdsv. 45 (Høg) 79 37 29 25
Ahmed Abdi Abdi-Nur Torstilgårdsv. 2 (TiD . 48 44 33 73
- **Laila** Musvågevej 14 (ArV) 87 45 09 44
- **Roda** Fuglebakkev. 74 (ArV) 86 21 60 40
- **Shukri** Fuglebakkev. 132 (ArV) 86 24 14 21
Ahmed Abdirahman Haurumsvej 5 (Til) 48 44 44 51
48 44 44 51
Ahmed Ali Muna Rosenhøj 26 (Vlj) 54 62 38 69
- **Amina** Skrydstrupv. 5 (ArN) 86 10 55 70
- **Awais** Hvedebjergv. 27 (Brb) ..... Hemmeligt nr.
- **Fartun Mahamud** Stenalderv. 247 D (Brb) 54 62 77 97
- **Fathma Fahd** Lottesvej 6 (Brb) 86 25 21 63
- **Hallma** Åbyhøjgård 19 (Åbh) 88 19 50 05
- **Hashi Samatar** Finsensg. 53 (ArN) 48 44 22 89
Ahmed Hassan Zainab Rosenhøj 24 (Vlj) 54 62 47 65
- **Khaleb** Lindevæng. 13 (Til) 86 10 72 67
- **Maymuna Abdullahi** Gudrunsvej 28 (Brb) . 32 15 08 63
Ahmed Mohamed Halima Lenesvej 9 (Brb) . 86 25 41 26
- **Mohammed Saleh** Spættevej 25 (ArV) 32 13 33 63
- **Mohamud Isse** Åbyhøjgård 32 (Åbh) 32 13 53 06
- **Saeed** HasleCenterv. 161 (ArV) 32 13 21 59
- **Sahra Mahamud** Kjærslund 22 (Vlj) 72 65 88 55
- **Sahro Iman** Fjældevæng. 100 (ArV) ..... Hemmeligt nr.
- **Saliha** FrydenlundsAllé 39 (ArV) 86 15 44 73
Ahmed Shukri Abdulkadir
HasleCenterv. 179 (ArV) 86 75 14 60
- **Suran** Kilnevej 2 (Egå) 86 13 55 43
- **Warda Mohamad Amin**
EdwinRahrsV. 10 (Brb) 86 75 55 44
Ahn Chang-Hyon Højrisv. 16 (Ris) 86 17 45 84
Ahorn Antik & Nostalgi
Thorvaldsensg. 11 (ArC 20 62 32 84
Ahrendsen Carsten Silkeborgv. 150 (ArC ... 86 14 08 62
Ahrenfeldt Erich Damvænget 36 (Trj) 86 29 16 71
- **Johan** Ladefogedv. 112 (ArN) 88 16 59 70
- **Kim** cand.oecon. Egernvej 15 (Høb) 86 27 09 15
Ahrenholt Ditte Marie
Høegh-GuldbergsG. 119 (ArC 82 43 47 40
- **Ingrid Kathrine**
Langeliniepark. 1 B (ArC ..... Hemmeligt nr.
Ahrenkiel J eksped.sekr. Ormslevv. 41 (Vlj) . 86 14 25 31
Ahrensbach Hanne Langdalsv. 24 A (Brb) 86 15

Ahrensbach Karl Kunnerupv. 5 (Hss) 49 70 25 75
Ahrensbergs Ismejeri Åboргgade 19 (ArO . 86 19 09 76
Ahrentsen Martin Rødkælkev. 53 (Hat) 86 91 47 54
Ahrentz Annette Tousvej 39 (Åbh) 86 25 73 44
Ahrentz Lizette Gartnervæng. 15 E (Trj) 86 72 06 64
Ahrnefeld Ole Juel Tranev. 63 (Hin) 86 91 11 60
Ahrnkiel Kirsten Bakkegårdsv. 16 (Rib) 86 21 49 23
Ahsbahs Peer Jættehøjen 1 (Ris) 86 12 28 58
AH6 ApS Gunderuplundv. 10 (Hat) 27 20 01 46
Ahvidevarer. Dk Aps
Vest.Strandallé 54 (Rib) 87 45 00 15
Ahvidevarer Johannes Gadsbøll Aps
Havkærvej 83 (Til) 69 60 60 72
Aia-Tranbjerg. Gymnastik
Horsevæng. 67 (Trj) 20 92 29 80
Aia Tranbjerg Klubhus
GrønløkkeAllé 7 (Trj) 86 29 53 44
Aida A/S Grenåv. 635 A (Skd) 87 49 09 00
Aidel Peer Muslingev. 5 (Egå) 86 22 48 36
Aido Siv Maggie Bogenseg. 4 (ArO 86 76 02 84
Aidt Birgit Skovvej. 46 L (ArO 86 12 61 20
- Finn lekt. Stationsg. 11 (Rib) 86 17 48 01
AIh - Andelssamfundet I Hjortshøj
Gl.Kirkev. 52 (Hjo) 27 50 88 47
AIHaud Jeppe Kristiansv. 14 (ArN) 86 16 27 09
Air-Con Danmark A/S
JohannGutenbergsV. 11-13 (ArN) 86 34 51 11
Air - Con Danmark A/S
JohannGutenbergsV. 11 (ArN) 86 34 58 10
Air Play Studios Montanag. 29 E (ArO 86 19 12 12
Studie 1 ..... 86 19 12 72
Airteam A/S SørenNymarksV. 21 (Høb) 86 75 31 72
Ait-Hmidane Essaid Åbenrågade 5 (ArO . Hemmeligt nr.
Aiteddal Ahmed Bensalah
Gudrunsvej 16 (Brb) 86 25 91 06
Aj Stole A/S Skavholmv. 8 (Lys) 86 77 03 03
Aj Stole A/S Skavholmv. 8 (Lys) 86 77 03 03
Ajah Frisør I/S EdwinRahrsV. 32 (Brb) ..... Hemmeligt nr.
Ajstrup Gl. Skole Naturbørnehaven
AjstrupStrandv. 1 (Mal) 86 93 30 33
Ajstrup Strand Camping
AjstrupStrandv. 81 (Mal) 86 99 98 88
Ajstrup Strand Aarhus Kommunes
Campingpladser AjstrupStrandv. 81 (Mal) . 86 93 35 35
Ajstrupvej, Den Integrerede Institution
Ajstrupv. 47 (Mal) 87 13 81 91
Ajubi Latife Jasmin Gudrunsvej 74 (Brb) 86 25 21 52
Ajzenman Annette Jærtsmindev. 240 (Vlj) 32 10 18 23
- Artur Jærtsmindev. 240 (Vlj) 77 34 35 40
86 13 05 12
AK-Byg ApS Gl.Horsensv. 68 (Sol) 70 30 36 74
Se annonce under:
Tømrere
Ak-Byg Solbjerg 1985 Aps
Gl.Horsensv. 68 (Sol) 86 92 79 40
86 92 79 41
Ak Formidling Ann-Kathrine Karoff
Bissensg. 17 (ArO 28 44 12 40
Ak Hestesport (Alexcia Nielsen)
Paludan-MüllersV. 93 (ArV) 70 27 83 53
AKAPRINT A/S Grydhøjpark. 5 (Til) 86 75 00 33
Se annonce under:
Trykkerier
Akademiet, Daghøjskole for
stofmisbrugere Nygårdsv. 25 (Høb) 86 27 80 08
Akademikernes Arbejdsløshedskasse
Frederiksg. 74 (ArO 86 20 42 80
AJS 86 20 42 88
Akademikerspecialisterne
Bjerringsv. 8 (Brb) 27 13 51 05
Akademisk Single Klub
Jordbrovej 16 (ArN) 26 78 50 66
Akantus Aps Sindalsvej 9 (Ris) 87 43 05 01
87 43 05 11
Akasia Antikvariatet 86 18 51 61
Akawi Sobheya Bentesvej 31 (Brb) 87 46 04 13
Akbaba Yüksel Bispehavev. 49 (ArV) 86 15 29 78
Akbari Ilcramullah Rosenhøj 12 (Vlj) 46 99 90 83
- Mir Hossein Ilerupvej 65 (ArN) 86 98 86 19
- Manglalay Rosenhøj 11 A (Vlj) 98 15 75 76
- Reza Stenalderv. 201 (Brb) ..... Hemmeligt nr.
- Shaffika Tjelevej 31 (Ris) 86 25 33 72
- Wagma Nydamsvej 6 (ArN) 35 11 35 19
Akbas Huseyin Høgevej 33 (ArV) 86 16 49 80
Akbulut Deurim Helenelyst 254 (Brb) 86 25 03 94
- Gulay Vårtjærvej 44 (Vlj) 35 10 98 65

AKC Erhvervsrengøring

Montanag. 15 C (ArO 86 12 60 57
Akdag Cercis Gudrunsvej 72 (Brb) 32 15 68 32
- Kerim Silkeborgv. 347 (Åbh) 86 25 77 80
- Mujdettin Grønneg. 121 (ArO 32 14 41 60
- Serdari Karensvej 35 (Brb) 62 20 34 49
Akeda Dental A/S Sønderskovv. 12 (Lys) 87 43 05 55
Akeda Invest I/S Sønderskovv. 12 A (Lys) . 87 43 05 88
Akerstjerne Niels Ole Ligusterv. 33 (Gal) 86 10 01 31
Akhtar Shamim Halmevæng. 10 (Til) ..... Hemmeligt nr.
Akimbo Tinda Vibeke
HansEgedesV. 41 (ArN) 88 17 44 30
Akinci Serpil Helenelyst 230 (Brb) 32 21 17 74
Akkawi Mohamed Fjældevæng. 14 (ArV) 32 14 35 95
- Zahra Dortesvej 3 (Brb) 32 16 55 09
- Zahra Mohamad Dortesvej 3 (Brb) ..... Hemmeligt nr.
Akkaya Ahmet Reginehøjv. 1 (ArN) 86 10 59 44
Akl Khaled Husein Lenesvej 21 (Brb) 32 14 34 68
Akle Elham LangenæsAllé 21 (ArO 87 48 31 32
Akmal Jafar Rymarken 34 (ArV) 32 16 85 61
Akob Siruhi TrigeParkv. 11 (Tri) 97 58 17 60
Akou Emad Trillegårdsv. 206 A (ArV) 32 15 69 74
Akoum Samaher Fjældevæng. 84 (ArV) 86 15 25 54
Akroba Vesterlundv. 71 (Sil) 23 34 01 30
Akropolis Biomster (Savas Gülez)
Tordenskjoldsg. 23 (ArN) 86 16 29 22
86 16 29 66
Akselsen Agate Therese Jasminvej 27 (Ris) . 86 21 61 40
- Jørn LangenæsAllé 64 (ArO 86 15 14 34
- Kirsten Hønholdt Skyttev. 9 (Ham) 86 96 26 72
- Walther skohdl. Fuldenvej 195 (Bed) 86 93 75 60
Aksglæde & Sørensen Kiropraktisk Klinik
Banegårdspl. 20 (ArO 86 12 28 88
Aksgren Lena Præstegårdsv. 34 (Mår) 86 29 50 85
Aktas Sengül Jettesvej 19 (Brb) ..... Hemmeligt nr.
Akthar Shamim Halmevæng. 10 (Til) 86 24 70 04
Aktieselskabet Carl Christensen A/S
Agersv. 49 (Til) ..... Hemmeligt nr.
Aktieselskabet Roald Skov Savværk
Viborgv. 930 (Sab) 86 96 50 90
Aktieselskabet Tjeksproget. Dk
SørenFrichsV. 38 K (Åbh) 87 30 03 07
87 30 03 40
87 30 03 90
Aktiv Elektro Åbogade 23 A (ArN) 86 78 61 00
Aktiv HvidevareService 70 10 10 05
Se annonce under:
Hårde hvidevarer
Aktiv Markeding Søvangen 23 (Gal) 70 20 27 84
Aktiv Rengøring a-s
FrederiksAllé 121 (ArO 86 12 87 88
Aktiv Super KoltØsterv. 37 (Hss) 86 75 37 24
Aktive Tranbjerg Pensionister
Torvevæng. 3 A (Trj) 86 29 49 68
Aktivitets Og Ældrecenter Hinneruplund
Herredsv. 18 (Hin) 86 91 24 67
Aktivitetscenter Hammel
Industriv. 18 (Ham) 86 96 50 55
Aktivitetscenter og Kontaktsted
Annagade Skt.AnnaG. 40 (ArO 86 19 26 44
Aktivitetscenter og Kontaktsted Biffen
Abildgade 78 (ArN) 86 26 36 44
Aktivitetscentret Frederiksbjerg
Bülowsgade 68 (ArO 86 18 28 22
Aktivitetscentret Team Nord
Mjølnersv. 18 (Åbh) 87 44 05 30
Akton Pedersen A/S Elverdalsv. 4 (Høb) 86 27 72 09
AKU-Zonen.dk (v/Kim Haugaard)
TranbjergHovedg. 46 (Trj) 86 29 14 65
Klinik for Akupunktur og Fysiurgisk
Massage (Gudrun Halager)
Silkeborgv. 327 (Åbh) 86 25 15 00
Akupunkturklinik Gl Randersvej 28 (Ham) . . 86 96 53 30
87 62 01 60
87 62 09 60
Akupunkturklinikken i Viby Centret
VibyRingv. 16 (Vlj) 86 11 87 88
Akupunktus Nymarksvej 12 (Mår) 30 25 30 71
Akutarkitektur I/S Kriegersv. 19 (ArO 21 65 42 97
Akva-2000 Fritids - Og Ungdomsklub
Nordbyvej 21 B (Vlj) 87 34 08 21
87 34 09 21
AKVA2000, Klubben Nordbyvej 21 B (Vlj) ... 87 13 82 72
Al-Ajeeli Beedood Ayed Birkedalsv. 11 (Vlj) 48 44 29 75
Al-Ali Abbas Hussain Afl Haslevej 2 (Åbh) 87 44 12 25
Al-Anizy Fatema Rosenhøj 7 A (Vlj) 86 11 96 50
Al-Ansari Alaa Abduul Husain
FrydenlundsAllé 37 (ArV) 86 75 04 05
Al-Asadi Jinan Annett Johansson
Paludan-MüllersV. 89 (ArV) ..... Hemmeligt nr.
Al Asadi Pia Annette
Paludan-MüllersV. 89 (ArV) 86 10 12 10
Al-Atwani Fawze Bispehavev. 95 (ArV) 32 12 78 16
Al-Balati Hanna Ladefogedv. 282 (ArN) 32 20 40 01
Al-Barmaky Lewaa Ali Abdulmahdi
Rydevænget 65 (ArV) ..... Hemmeligt nr.
Al-Bazi Emanuel Aprim Zala
HasleCenterv. 271 (ArV) 86 46 96 15
- Ruben Soro Gorgis TrigeParkv. 17 (Tri) 98 24 03 16
Al Chahidi Radhia Mansour
LangenæsAllé 21 (ArO ..... Hemmeligt nr.
Al-Doory Mahmood Hasseleng. 33 (Hss) . Hemmeligt nr.
Al - Express Shipping ApS
Nordhavnsgade 4 ..... 86 19 87 11
Al-Fayli Laila Fawzi Wali Morad
Ilerupvej 53 (ArN) 32 15 57 33
Al-Foradi Saleh Mohsen Abbas
Bispehavev. 57 (ArV) 35 11 15 33
Al-Gasem Sana Ahmed Dortesvej 19 (Brb) . . 86 25 26 68
Al-Hamdany Saad Bymosevej 12 B (ArV) 32 10 44 32
Al Hilal Slagter EdwinRahrsV. 32 (Brb) 20 61 68 75
Al Hilal Slagter (Iman Saada)
EdwinRahrsV. 32 (Brb) 86 25 42 45
Al-Issawi Nagi Bogfinkev. 1 (ArV) 88 83 55 27
Al-Jabiri Atallah LangenæsAllé 38 (ArO . . Hemmeligt nr.
Al-Jaff Abdulwahid Mahammad A
HasleCenterv. 239 (ArV) 86 75 22 43
35 10 49 23
Al-Jamali Mohammad Ali Hassan
Porskær 10 (Brb) 82 43 47 27
Al-Jaaf Drifa Nour Mohamed
EdwinRahrsV. 16 (Brb) ..... Hemmeligt nr.
Al-Jaal Arafat Lenesvej 7 (Brb) 32 20 20 03
- Arafat Faez Mohamed Lenesvej 7 (Brb) . . 86 25 17 81
Al-Khafaji Abdullah Ik Bentesvej 47 (Brb) ... 86 25 20 24
- Amani Abdulla Issa Bentesvej 1 (Brb) ... Hemmeligt nr.
Al-Khalil Iben Baadsgaard
Sadelmagertoft. 86 (Høb) 86 72 11 39
Al-Khatib Moin Yousef Jettesvej 31 (Brb) 32 20 82 43
- Moin Yousef Jettesvej 31 (Brb) 82 43 49 01
Al-Khayat Nasreen
Vestergårdsv. 25 (Vlj) ..... Hemmeligt nr.
Al-Kon Åbyvænget 7 (Åbh) 31 12 38 88
Al Mallah Mohamed Farouk Mohamed A
Åboulevarden 38 (ArO 86 20 12 15
Al-Mansouri Nasle Exhange Mona
Viborgv. 144 (ArV) 86 75 13 06
Al-Mir Adrils Falkevæng. 91 (Hat) 43 31 64 51
Al Mohamad Souheil Gudrunsvej 52 (Brb) ... 86 25 72 73
Al-Musaed Amjad Zaki
Søndervang. 38 (Vlj) 32 12 03 91
Al Nafea Abed A Janesvej 23 (Brb) 88 19 57 06
Al-Rubai Lujain Ryhaven 43 (ArV) 75 42 43 11
Al Rufaie Dayef Nasser Sabr
Kjærslund 27 (Vlj) 86 26 46 20
Al-Sabagh Kamal Ali
Holmstruphøjv. 80 (ArV) 86 25 03 22
Al-Saraji Fadel Ibrahim M
HasleCenterv. 149 (ArV) 86 15 56 07
Al-Shebillawy Karar Kalmargade 43 (ArN) . . 35 13 47 36
Al. Soltan Restaurant Og Grill
EdwinRahrsV. 32 (Brb) 87 38 92 92
Al-Suliman Nidal Sletterhagev. 53 (Ris) .... Hemmeligt nr.
- Nidal SolkiIntv. 17 B (Egå) 86 10 28 54
Al-Syn ApS TilstSkolev. 38 (Til) 87 50 05 08
Al - Syn Aps TilstSkolev. 38 (Til) 87 93 06 20
87 93 06 21
AL Teknik Nørregårdsv. 4 (Hat) 86 98 35 33
Al-Usachy Abdelahad
Silkeborgv. 15 A (ArO 86 94 70 24
Al-Wan Amal Abd-Alwan
Pottemagertoft. 150 (Høb) ..... Hemmeligt nr.
Al-Wandawi Hussein Ahmad Abdel A
Jernalderv. 245 (ArV) ..... Hemmeligt nr.
Al-Zaidi Kazem Mohsin Stenkildev. 15 (Vlj) . 32 12 71 70
Aladdin Digital Studio Emmasv. 1 (Brb) 50 40 83 16
Alageswaran Thusyanthan
Ebeltoftv. 16 (Mke) 86 37 73 90
Alahverdi Mona Vintervej 60 (ArV) 86 99 28 28
Alameddine Adla Grøndalsv. 68 (Vlj) 32 17 84 60
Alami Ihsan C.A.ThyregodsV. 105 (Åbh) 32 13 65 06
Alang Ali KoltKirkev. 67 (Hss) 32 12 74 07
Alani Arash Rydevænget 31 (ArV) 32 20 19 44
Alaoule Ali Kasernebouleverden 35 (ArO 87 30 02 08
- Atef Gudrunsvej 42 (Brb) ..... Hemmeligt nr.
Alarm I Vester Alle 8 Vester Alle 6 (ArO 86 20 16 74
Alarmlinie Toftev. 53 (Høg) 86 92 36 23
Alash Walid Janesvej 5 (Brb) 86 75 52 08
Alawie Fadel Gudrunsvej 6 (Brb) 86 25 64 59
Albanus Invest Århus ApS
Odensegade 41 (ArO 86 19 57 55
Albany Door Systems A/S
GrahamBellsV. 27 (ArN) 70 20 78 78
Albarzangi Mohammad Sigridsvej 11 (Brb) . 32 11 76 44
Albatros Konsulentfirma Vesterg. 41 (ArO 86 18 57 55
Albatros Scandinavia ApS
Stengade 54 (Hel) 70 20 71 66
Albayati Sekda Nordbyvej 18 (Vlj) 35 13 34 92
Albazi Harbia Bogfinkev. 57 (ArV) 46 99 12 38
Albeck Birgit Iær. Provsteparkv. 12 (Høb) ... 86 27 08 18
Albeck Kristoffer Frøslund
Onsholtgårdsv. 15 (Vlj) 98 10 46 96
Albek Hans Henrik Kridthøjv. 13 (Høb) 35 13 51 86
- Kirsten & Andersen Teglvangen 5 (Mal) ... 86 93 14 20
- Sara Karensvej 25 (Brb) 35 11 00 60
Alber G Torvevæng. 1 (Trj) 86 24 31 83
Albert - Cafe & Sandwichbar
MøllevangsAllé 151 (ArV) 86 15 16 11
Albert Katja Skejbypark. 46 (ArN) ..... Hemmeligt nr.
- Noella StjærBakker 3 (Gal) 77 34 02 26
Albertsen Aksel Ryholm gartn.
Hedeskovv. 20 (Lys) 86 22 99 46
Albertsen B Hvilstedv. 11 (Sol) 86 92 76 48
- Bent & Kirsten VisbjergHegn 101 (Mår) 86 29 84 29
- Birgit Hvilstedv. 11 (Sol) 86 92 76 48
- Bodil Holmstruphøjv. 229 (ArV) 86 24 29 30
- Bruno Thomas Rømevænget 38 (Til) ..... Hemmeligt nr.
- Carl Johan mur.mest. Korsagerv. 6 (Åbh) ... 86 25 73 24
- D. Bushøjvæng. 71 (Høb) 86 27 90 78
- Ejnar Rolighedsv. 24 (Ham) 86 96 95 45
- Erik Smedevæng. 78 (Gal) 86 94 65 64
- Erik Solhvervsv. 8 (ArN) 86 78 61 80
- Esben Bjertrupv. 13 (Høg) 86 13 00 35
- Frank & Susanne Vulhum
Hedeskovv. 29 (Lys) 86 22 52 95
- G tekn. tegn. Østerlokk. 146 (Til) 86 28 61 54
- Gitte & Erik Strynøvæng. 38 (Til) 86 24 39 90
- Gorm MichaelAnchersV. 19 D (Høb) 86 27 15 24
- H farvehdl. Egebækvsvej 29 (Høb) 86 27 29 32
- Iben Toftevæng. 11 (Egå) 86 10 08 09
- Jesper Mørk Stenhøjgårdsv. 107 (Mal) 86 93 08 50
- Kai IngerslevsPl. 5 (ArO 86 18 27 13
- Kaj Vibrorgv. 930 (Sab) 86 96 20 62
- Ketty Bispehavev. 103 (ArV) 86 15 07 67
- Lena Knudrisg. 46 (ArO 86 18 40 61
- Linda & Rene Kirkegaard
Skovvænget 7 (Hss) 88 16 08 81
- Lisbet & Henrik Skotte
Nymarksvej 20 C (Mår) 44 44 77 73
- Lise Augustenborgg. 23 (ArO 88 19 50 47
- Lise Augustenborgg. 23 F (ArO 86 14 11 62
- Lone Skovbypark. 32 (Gal) 86 94 52 69
- Mogens Asmusgårdsv. 64 (Lys) 86 78 42 55
- Niels Kirkegårdsv. 8 B (ArO 86 76 35 80
- Niels Kirkegårdsv. 10 C (ArO 86 76 35 89
- Per lær. Halksti 39 (ArO 86 20 22 21
- Signe NielsJuelsG. 79 (ArN) 32 21 34 88
- Svend Eriksminde 28 (Ham) 86 96 95 18
- Vagn maskarb. Mandøvæng. 8 (Til) 86 24 42 82
Albertsvænge Bofællesskabet
TilstSkolev. 15 E (Til) 86 24 56 38
Albinus Ib Ormslevv. 70 A (Vlj) ..... Hemmeligt nr.
- Lars & Karin Jepsen Ladefogedv. 40 (ArN) 86 78 25 57
- Lise Ormslevv. 70 A (Vlj) ..... Hemmeligt nr.
Albireo/Gert Borg Skejbytoft. 91 (ArN) 86 10 98 01
86 10 98 97
Alblas Rune Novemberv. 10 (ArV) 86 18 81 54
ALBOA Almen Boligadministration
Vestergårdsv. 15 (Vlj) 87 40 67 00
Albrecht Bente HørmarksAllé 22 (Ris) 86 17 82 07
Albrecht G B tilskær.
SkæringParkv. 300 (Egå) 86 74 06 67
- Helle Elgårdsminde 41 (Hin) ..... Hemmeligt nr.
- Helle Bøje & Lars Møller
Elgårdsminde 41 (Hin) 86 24 13 24
- Mogens & Eva Frier Christensen
Vintergækv. 2 (Skd) 86 99 35 14
Albrecht Per tandlæge Kuhlausvej 4 (ArO ... 86 12 41 33
privat Kuhlausvej 4 ..... 86 11 70 30
Albrechtsen Anni Lyng
Norsminder. 61 (Mal) 86 93 01 20
- Claus & Helle V H Tyttebærv. 18 (Brb) 86 14 33 17
- Dagny Kantorpark. 61 (Ris) 86 21 02 19
- Dan Nørgaard Silkeborgv. 309 (Åbh) ..... Hemmeligt nr.
- Flnd & Lykke GaltenHedev. 16 (Hat) 86 98 22 11
- Henrik & Kirsten HolmeParkv. 306 (Høb) . 44 68 00 00
- Inge Vintervej 64 (ArV) 86 18 33 77
- Jane JeppeAakjærsV. 7 (Hat) 86 91 45 71
- Keld Jernalderv. 247 (ArV) 86 24 51 50
- Kåre eventyrer Skolesving. 14 (Rib) 86 10 72 66
- Lone Jessen EngholmsAllé 90 (Ris) 33 23 99 19
- Mette FuglesangsAllé 71 (ArV) 86 16 02 06
- Mette Høegh-GuldbergsG. 47 (ArO 86 20 22 15
- Ole dr.med. Bævervej 6 (Høb) 86 27 26 09
Albrekt Birgitte & Klaus Samsøvej 12 (Gal) . 86 94 55 97
- Lars Nedergårdsv. 39 (ArN) 86 78 54 54
Albrektsen Anders S Vårkjærvej 28 (Vlj) 87 89 90 03
- Grethe Frichsvej 14 (Gal) 86 95 41 03
- Hanne Børupvej 229 A (Trj) 86 29 17 60
- Inge Marie Ellemosev. 26 C (Hat) 86 98 31 41
- Jens Kristian & Gitte Skjærringv. 30 (Gal) . 86 94 59 66
- Karsten & Sonja Fasanv. 2 (Høg) 86 24 49 68
- May-Britt Rørdamsvej 3 (Vlj) ..... Hemmeligt nr.
- Svend Fejøvænget 8 (Til) 86 24 02 10
- Tarja Nørrevæng. 80 (Trj) 86 29 17 61
Albret Nina Øster Alle 45 (Vlj) 86 11 79 01
Albrethsen Karin Ananasvej 19 (Hin) 86 98 70 60
Albæk Erik prof. Graven 14 B (ArO 86 19 20 19
- Freddie Spovevej 2 (Hin) 86 98 71 25
Albæk Jannie Skejbygårdsv. 334 (Ris) 86 18 76 56
- Jørgen salgsch. Syrenvæng. 10 (Høg) 86 92 32 27
- Niels Buus Præstegårdsv. 33 (Mår) 86 29 64 97
Albøge Jørgen Haldumvej 2 (Hin) 86 98 82 23
Alcar Danmark A/S Bizonvej 2 (Gal) 70 15 00 00
Alcon A/S Frichsvej 11 (Gal) 86 66 20 44
Aldenryd Søren H.C.Ørstedsv. 27 (Vlj) 35 10 70 28
Aldente Restaurante Vesterg. 48 (ArO 86 18 07 00
Aldershaab Carl repts. Hindhøjen 131 (Hin) . 86 98 56 10
Aldersrovej, Klubben Aldersrov. 45 (ArN) ... 51 57 63 15
Aldiawi Angelina Højrevej 1 (Egå) 86 22 72 01
ALDO DENMARK ApS
Dampfærgev. 3 (KbØ) 86 12 44 81
Aleberg Christer & Ruth Polluxvej 6 (Høb) .. 86 14 57 18
Aleks Service Rosenhøj 11 B (Vlj) 87 38 94 12
Alektum Inkasso A/S Kannikeg. 14 (ArO 87 46 55 70
Alektum Inkasso A/S Kannikeg. 14 (ArO 87 46 55 70
Alenbæk Morten Bakkekammen 33 (Ris) 32 95 09 11
Alerts Privathospitaler A/S
JensBaggesensV. 88 F (ArN) 36 37 27 80
Alexander Vesterg. 54 (ArO 86 12 75 12
Alexandersen B Tøndergade 89 (ArO 86 11 61 84
- Birgitte Nygaard
Ndr.Strandv. 174 (Ris) ..... Hemmeligt nr.
Alexandersen Frans Nattergalev. 8 (Hat) 86 91 48 09
- Hans Ole & Jytte Børupvej 135 (Trj) 86 29 00 28
86 49 10 10
- Henrik Rigtrupvej 65 (Hat) 86 49 10 36
- Jens cand.merc. Rådyrvej 4 (Hin) 86 98 71 39
- Jørgen gdr. Østervæng. 15 (Hat) 86 49 10 79
Alexandersen Lars & Anne landmd.
Rigtrupvej 48 (Hat) 86 49 12 91
- Niels A pol.insp. Hjortevej 5 (Hin) 86 22 44 25
- Niels & Birgitte Ndr.Strandv. 174 (Ris) 86 17 33 43
- Thomas Silkeborgv. 328 (Åbh) 86 14 24 50
Alexandersson Björn Grenåv. 687 (Skd) 86 99 04 23
Alexandra Biomster Bredg. 62 (Mal) 86 93 19 56
Alexandra Biomster Odderv. 84 (Høb) 86 27 07 88
Alexandra Biomster ApS
Værkmesterg. 25 (ArO 86 18 17 88
Alexandra Instituttet A/S
Åbogade 34 (ArN) 70 27 70 12
Alexandrakl Maria Joanna
Fredensvej 2 (Vlj) 32 18 19 83
Alexandre Instituttet Åbogade 34 (ArN) . Hemmeligt nr.
Alexandrowtz Juri Byv. 13 (Bed) ..... Hemmeligt nr.
- Juri & Malene P Byv. 13 (Bed) 86 93 74 45
- Poul Erik Byagervej 28 B (Bed) 86 93 74 50
Alexandru Marianne Ilierupvej 40 (ArN) 86 11 63 32
Alfa Møbler Sabro Aps Damvej 1 (Sab) 87 48 63 03
Alfa Reklame og Gaveartikler
Estrupv. 11 (Hns) 86 97 42 34
Alfa Rengøring Hjelmeng. 23 (ArO 26 39 52 41
ALFA-Revision Sindalsvej 46 (Ris) 86 21 23 00
Alfang Flemming instal.
RisvangAllé 29 (ArN) 86 16 93 10
Alfast Tape Med Tryk A/S
GrahamBellsV. 8 (ArN) 87 36 24 90
Alfast Udstansning Aps
GrahamBellsV. 8 (ArN) 86 10 93 00
86 10 93 60
Alfastsen Erik Eliehammerv. 5 (Vlj) 86 14 90 74
Alfaterapi (Psykoterapeut Lis Østergaard)
Guldsmedg. 36 (ArC) 86 19 44 41
Alfayli Fawzi Sigridsvej 41 (Brb) 32 20 81 92
Alfotech Aps AlstrupAllé 10 (Hss) 70 20 04 52
86 26 28 47
Telefax 86 15 09 06
Algol Chemicals Aps (Algol Chemicals Ab)
Birkegårdsv. 36 (Hss) 86 15 10 06
Algreen Klaus Vegavej 6 (Høb) 86 11 71 09
Algren Inge Bjørnsten
SaralystAllé 12 (Høb) 86 27 18 16
Alguacil Christine Ladefogedv. 274 (ArN) 86 78 28 68
Alhasany Sanan Skelagerv. 156 D (ArN) 35 12 90 19
Alhof Henny & Svend Mejerivæng. 27 (Trj) .. 86 29 30 41
- Jørn Bøgebjergv. 5 B (Høb) 86 16 67 83
Alhott Bente Jordbrovej 20 (ArN) 44 98 98 89
Ali Abdullahi Guiled Dortesvej 3 (Brb) 86 25 30 86
- Abdulnasser Lottesvej 16 (Brb) 32 13 81 59
- Abshiro Rydevænget 23 (ArV) 58 51 27 49
Ali Ahmed Amina Graven 16 (ArO 86 13 37 77
- Ahmed Mohammed Gudrunsvej 68 (Brb) .. 86 25 10 48
- Ahmed Sherwen Bispehavev. 123 (ArV) 86 15 75 14
Ali-Al-Dabbagh Wissam Abdulkhalek
Rydevænget 91 (ArV) 86 36 25 75
- Ali Lottesvej 10 (Brb) 48 44 68 35
- Anwar Fares Gudrunsvej 10 (Brb) 48 44 70 61
Ali Asgari Abdullah Haj Sigridsvej 19 (Brb) . 48 44 13 92
- Asha Dahir Bispehavev. 125 (ArV) 46 92 69 92
48 44 11 24
Ali Baba Grill Vesterg. 6 B (ArO 86 13 81 68
- Bedri Kalmargade 61 (ArN) ..... Hemmeligt nr.
- Ben M'Barek Ilerupvej 59 (ArN) 86 16 88 24
- Deqa Solhvervsv. 14 (ArN) 46 98 86 26
- Elias Elghayeb Elham Nørreskovv. 5 (Hin) 86 91 29 57
- Fadi Fjældevæng. 132 (ArV) 82 43 24 02
- Fadumo Haode Vibyvej 41 C (Åbh) 86 11 01 31
- Farhia Nyringen 2 (Rib) 54 62 37 59
- Fathi Wassim Torstigårdsv. 44 (Til) 87 30 11 03
- Habiba Salah Grafthøjark. 150 E (Vlj) 86 28 63 64
- Hadsan Lenesvej 19 (Brb) 86 86 11 53
- Hani Bispehavev. 31 (ArV) 54 62 40 72
Ali Hassan Fr. Ashtia Spættevej 5 (ArV) 32 12 54 46
- Rizgar Abildhøjv. 29 (Vlj) 35 13 55 31
- Sarah Fjældevæng. 4 (ArV) ..... Hemmeligt nr.
- Hawa Moalim Bogfinkev. 17 (ArV) 54 62 64 26
- Hiwa Fjældevæng. 78 (ArV) 58 10 64 29
- Hussain Mahmoud Grønneg. 109 (ArC) 97 57 68 16
Ali Hussein Hashim
HasleCenterv. 239 (ArV) 86 75 16 42
- Imtiaz Hindeværg. 12 (Til) 32 16 22 98
Ali Ismail Sabah Anerovej 17 (Vlj) 86 29 53 05
- Issa EdwinRahrsV. 18 (Brb) 86 25 22 49
Ali Jama Khadeeja Astridsvej 7 (Brb) 35 10 43 04
- Jamal Jettesvej 23 (Brb) 86 13 89 30
- Kadega Ilierupvej 65 (ArN) 87 41 27 09
- Kisey Hasan Fuglebakkev. 118 (ArV) 48 44 52 61
- Latif Abdulah RundhøjAllé 34 (Høb) 35 11 37 17
Ali Mahmoud Amer Jettesvej 27 (Brb) 86 25 09 94
- Mariam Aldid Bøgeskovpark. 177 (Vlj) 35 14 86 11
- Mohamed Awad Janesvej 23 (Brb) 86 25 19 23
- Mohamed Aziz Gudrunsvej 60 (Brb) 86 13 31 34
Ali Mohamed Hindia Vesterbrog. 21 (ArO .. 87 48 33 55
- Mohamed Khalif Langelandsg. 8 (ArO 32 11 40 43
- Mohamed Nashmiya Janesvej 19 (Brb) 86 19 15 98
- Reda Ezzet Holmev. 273 (Høb) 86 66 88 22
- Segal Jernalderv. 251 (ArV) 86 24 33 85
Ali Mohammad Bassam Gudrunsvej 6 (Brb) 86 25 59 49
- Miriam Jettesvej 7 (Brb) 86 25 03 52
- Najat Jernalderv. 217 B (ArV) 86 75 11 75
Ali Osman Aicha Gudrunsvej 6 (Brb) 86 25 08 42
- Osman Osama Dortesvej 11 (Brb) 86 25 06 85
- Sabah Gudrunsvej 40 (Brb) 86 25 85 95
- Samsam Bentesvej 9 (Brb) 82 43 70 37
- Shahedati TilstParkv. 16 (Til) 86 24 03 13
- Sholdhan Rydevænget 59 (ArV) 86 15 70 70
- Sæmer Gudrunsvej 68 (Brb) 86 75 52 27
- Thair Bispehavev. 33 (ArV) 35 10 20 58
- Youssef Åbyhøjgård 12 (Åbh) 32 13 72 37
- Zahoor Langøvæng. 3 (Til) 86 24 22 64
- Zohair KajMunksV. 14 (Vlj) 32 11 82 60
Aliabadi Mahsomeh Søndervang. 13 (Vlj) 58 10 76 88
Alibasic Ajdin Vejlbyvej 3 B (Ris) 32 20 49 82
Alice Agger Danske Bank
NyMoesgårdv. 35 (Høb) 86 27 85 22
Alice' Kostumeland
Tordenskjoldsg. 69 (ArN) 86 78 68 18
Alici Ahmet Ryhaven 52 (ArV) 32 14 21 78
- Eyup Tjelevej 23 (Rib) 69 90 26 49
- Mahmut Grønneg. 117 (ArO 32 14 60 52
- Mustafa Østermarksv. 110 (Til) 86 24 69 71
Align International A/S Rosklær 33 (Vjn) 72 44 44 05
Alijani Elahe & Akbar Olgesvalev. 12 (Skd) .. 86 28 06 88
Alimento Mexikansk Restaurant
Åboulevarden 46 (ArO 86 13 65 15
Alinia Foaoozanieh
Sadelmagertoft. 174 (Høb) 86 24 54 98

Allu

Allubavichus Ronaldas
Ryhavevej 10 (ArV) ..... **Hemmeligt nr.**
Allvemusic Aps Frederiksg. 74 A (ArC) 70 20 22 08
86 20 94 20
Allzadeh Golnaz Illerupvej 57 (ArN) 35 14 75 47
- **Said** Fyrkatvej 16 (ArN) 86 16 86 04
Allzai Baqi Rosenhøj 23 (Vij) 86 69 22 53
- **Nawid Chr.K'sV.** 180 (Høb) 86 11 68 21
86 11 72 88
Alkan Hatice PeterVilkensV. 5 (Tri) 32 20 41 26
Alkutrani Nafea Janesvej 23 (Brb) 75 42 08 75
Alkweidis Michael Siloetten 2 (Skd) 86 99 08 65
Allcharji Sahar HasleCenterv. 279 (ArV) 87 61 04 05
Allejærsig Birgit Egevangen 59 (Sol) 86 92 91 13
- **Søren** Jægergårdsg. 140 (ArC) 86 25 60 46
Alkoholbehandlingen
Jægergårdsg. 66 (ArC) 87 13 21 00
Allomat.Dk I/S Guldsmedg. 21 (ArC) 40 38 68 45
All Consult (Alex Lund) Hundeosev. 7 (Skd) 86 99 13 16
All-Inn Food Sønder Alle 34 (ArC) 86 19 11 20
All Remove Danmark A/S
Bredskiftev. 18 (ArV) 48 79 09 24
All Words Pilestr. 46 (KbK) 26 51 44 78
Allaf Abdul-Majid Mohamad
Gudrunsvej 2 (Brb) 86 25 12 35
Allahverdi Hamid Reza
Marstrandsg. 3 (ArC) 86 20 11 33
Allahwirde Hamid Raza
RundhøjAllé 43 (Høb) 86 25 06 17
Allalli Aurélia Skt.PaulsG. 43 (ArC) 39 95 42 21
Allameh Feyz Afshin Elstedhøj 4 (Lys) ..... **Hemmeligt nr.**
Allan Fabricius 10200-549 Bjerget 7 (Hin) . 86 98 84 52
Allan Kristensen Vvs Skjoldsbjergv. 8 (Spo) . 86 95 18 39
Allan Vester Murermester
Krogagre 22 (Ris) 40 41 23 01
Allan's Auto Opkærsvej 3 (Til) 23 95 18 05
Allans Auto Opkærsvej 3 (Til) 86 86 97 97
Allcare Facility Service A/S
Runevej 2 (ArV) 70 20 23 56
Allé Cafeen RosenvangsAllé 196 (Høb) 86 27 34 13
Allé Cafeen ApS FrederiksAllé 174 (ArC 86 13 91 00
Allen Chris Langovæng. 44 (Til) 86 24 42 11
Allen Grafisk ApS Langovæng. 44 (Til) 86 24 73 45
- **Hanne** Blegindv. 77 D (Høg) 87 68 01 75
- **Jim** Jagtvej 29 (Høb) 86 27 37 38
- **Ruth** KajMunksV. 29 (Vij) 86 14 47 54
Allentoft Jørgen & Helle A
Trondvad 21 (Høg) 86 92 32 89
Aller Niels Bjørn Vorrev. 7 (Skd) 86 99 00 52
Allergi - Og Lungeklinikken Århus (Anne Buus) Ryesgade 31 (ArC 87 54 54 00
Allergi- og Lungeklinikken Århus (speciallæge Anne Buus)
Ryesgade 31 (ArC 87 54 54 01
Allergologisk Indeklima Diagnostik
Dr Margrethes Vej 65 (ArN) 86 10 09 20
Allermann Anne M & Karsten M Kragh
Råhøjtoft. 9 (Vij) 86 28 03 70
- **Anne Mette** Råhøjen 13 (Vij) 86 20 90 99
- **Charlotte & Søren Hygebjerg-Hansen**
Tingv. 7 (ArV) 86 15 50 65
- **I** Nordborgg. 7 (ArC) 86 14 54 83
- **Knud-Werner** Poppeltoft. 20 (Hss) 86 28 33 31
- **Rene** Skovej 4 (Hat) 86 91 48 65
- **Satu** Skelagerv. 229 (ArN) ..... **Hemmeligt nr.**
Allersley Dorthe Grenåv. 795 A (Skd) 32 14 66 04
Allesley Hanne M.P.BruunsG. 57 (ArC 86 19 89 09
- **Thorbjørn** Ndr.Ringg. 96 (ArN) 86 24 63 48
Alletiders Reklame HolmeParkv. 154 (Høb) 26 40 63 67
Alliance Plus Bremsagerv. 2 (Åbh) 86 25 76 11
Allianceplus A/S Bremsagerv. 2 (Åbh) 70 20 70 11
Allin Anne Sofie Vejlbygade 1 A (Ris) 86 21 37 30
- **Eva** Korshøjen 37 (Ris) 86 10 30 35
Allin Eva landl. St.T. 16 (ArC 86 20 13 00
Alling Bodil RosenvangsAllé 131 (Høb) 86 18 25 21
Alling-Dam Casper Skoleg. 32 (ArC 86 17 74 11
Allingham & Hansen A/S
Vejlbjergv. 31 (Rib) 86 91 20 00
Allround Medarbejder Sandi Andersen
Stenalderv. 197 (Brb) 32 11 78 11
ALLU CONTAINERS ApS Langholmv. 10 (Ej) 70 22 24 08
Alma Og Jacob Aps Graven 25 (ArC 86 25 00 27
Almasi Faranak Besservej 19 (Ris) 54 62 36 80
86 21 71 16
Almbjerg Allan Møleg. 32 (ArC 70 28 10 66
70 28 10 67
- **Bente** Værkjærvej 20 (Vij) 86 28 60 57
- **Mai-Britt** Julsevej 412 (Ris) 86 17 84 87
Almdal Erik HolmeParkv. 231 (Høb) 86 27 61 67
Alment Byggeri og Byformvelse, Planlægning og Byggeri
Kalkværksv. 10 (ArC 69 40 27 40
Almfeldt Leon OlafRudesV. 34 (Høb) 86 27 30 21
Almholt Mikkel Sjællandsg. 134 (ArC 86 13 65 67
Almind Helle NederHadsterv. 28 (Hat) 86 98 21 02
- **Irma** Østergårdsv. 251 (Sol) 86 92 78 69
- **Jørgen** mask.før. Sverigesv. 38 (Hat) 86 98 33 63
- **Per** Byagervænge. 24 (BeD 86 28 02 72
- **Richard** Øst.Havev. 25 (Lys) 86 74 19 59
- **Steen Kirsten & Lars Henrik**
Ågårdv. 23 (Hns) 86 10 46 11
Alminde Lilly Vester Alle 12 G (Høg) 86 92 23 38
- **Lis & Leif** Hjortshøj Stationsv 28 A (Hjo) 86 22 36 77
Almskou (Ulrik Almskou Andersen)
Gl.Landev. 27 (TrD 87 48 90 00
Almskou Annelise Rødstkvej 50 (Gal) 86 94 30 08
Almskou Gert Helsingforsg. 23 (ArN) 86 16 32 44
- **Gert** Østrupv. 27 (Hns) 86 99 80 44
Almskou Kaj & Kirsten Spovevej 15 (Hin) ... 86 98 66 69
- **Lillan** Drejovej 35 (Hat) 86 98 22 54
- **O** Lindenborgv. 29 (Ris) 86 16 58 56
- **Zita** Østervangsv. 44 (Hat) 86 91 54 12
Almstrup Linda Hedev. 31 (Ris) 86 17 81 74
- **Per** Idelnsm. KajMunksV. 40 (Vij) 86 11 44 67
- **Tina** Haslehøjv. 7 A (ArV) 86 11 29 06
Almtoft Klaus Pagh Egevangen 21 (SoU 86 10 09 98
Almvig Benét arkit. Trettommerpark. 6 (Rib) 86 17 97 65
Almor Anders Præstekravev. 18 (Skd) 86 99 11 93
- **Berit** Bergensg. 4 (ArN) 32 10 18 25
- **Kari Annekærvej 12 E (Egå)** 86 22 07 90
- **Linda** Kridthøjvænge 66 (Høb) 86 27 07 45
- **Thorben** Vestergårds Alle 40 (Høg) 86 13 38 99
Alo-Pizza Silkeborgv. 60 (ArC) 86 18 79 09
Alonso Theresa Alvarez Safirvej 1 (Skd) 86 12 45 35
Alouani Lakbira Sønderg. 17 (Gal) 86 94 67 80
86 94 76 74
Alpak M.C.HolstsV. 14 (Høb) 86 27 27 00
Alpha Care Teknik AlstrupAllé 2 (Hss) 87 38 00 44
Alpha Containers A/S Voldbyhoit 20 (Ham) 70 21 01 24
Telefax 70 21 01 25
Alpha Containers ApS Balticag. 15 (ArC 70 21 01 24
Alphaprint Aps Klamsagerv. 35 (Åbh) 86 92 14 00
86 92 17 44
Alpi Air & Sea A/S Balticag. 19 (ArC 99 28 78 10
Alrashid Hussein Grønneg. 111 (ArC 32 18 90 08
Alrobah Seeren Lenesvej 13 (Brb) 32 13 56 99
Alrobeh Adel Lottesvej 12 (Brb) 32 16 21 98
Alrø B laborant Langenæsallé 41 (ArC 86 14 98 30
- **Erik** PoulSlothsV. 34 (Høb) 86 14 00 64
- **Jonna & Finn Legård Nielsen**
Laurbærvæng. 30 (TrJ) 86 29 45 90
Alrø Lars Rådgivning ApS
Merianvej 1 (Ris) 86 93 39 19
Alrø & Hegh I/S Skt.PaulsKirkepl. 2 (ArC 86 12 23 33
- **Søren** KongsvangAllé 20 (ArC 32 12 88 13
Alrøe Anette Tingv. 86 (Hns) 86 99 42 73
- **Birgit** Skeltoften 65 (Bed) 86 93 62 31
Als Anne Birgitte Højvangsv. 16 (Vij) 86 24 09 63
- **Birgitte** Krogagre 29 (Rib) 86 21 98 18
- **G** mej.ing. Tjalfesv. 19 (Åbh) 86 15 57 34
- **Mikkel Holm** TilstParkv. 6 (TiD 86 16 09 15
- **Ulla V & Carsten**
Skovgårdsvæng. 412 (TrJ) 86 29 58 45
Alsadat Maryam Stenvej 4 C (Høb) 86 18 94 02
Alsaiety Khalid Kjærslund 27 (Vij) 86 86 76 70
Alsandi Shirzad Gl.Frisenborgv. 1 D (Ham) .. 86 96 19 10
Alsbjerg Ingrid & Jørn
Lykkensdalsv. 61 (Brb) 86 26 26 21
Alsehli Birgit Dortesvej 1 (Brb) 35 12 62 76
Alsen Kurt Lyngbakken 9 (Lys) 86 22 18 43
Alsgaard Kim Jensen Skolebakk. 48 (Gal) 86 94 65 65
- **Niels & Ingrid** Bymosevej 10 (ArV) 86 75 00 29
Alshould Sabrie Gudrunsvej 16 (Brb) 32 13 52 05
86 75 52 02
Alsident System A/S Finlandsv. 10 (Ham) ... 86 96 50 00
Alsted Anne Junker SarahystAllé 16 (Høb) 86 10 16 15
- **Conny** ass. Pilegårdsv. 114 C (Hss) 86 28 38 47
Alsted Kim Klamsagerv. 31 (Åbh) 86 11 37 82
- **Martin** Grønhøjv. 56 D (Haj) 87 44 00 18
- **Merete** spec.læge Sydbakken 16 (Haj) 86 94 28 28
Alsted Peter Hvilstedv. 9 (Sol) 86 92 83 02
- **Thorkild** lær. Bogovænget 22 (Til) 86 24 08 51
- **Uffe** læge RundhøjAllé 135 (Høb) 86 14 32 34
- **Uffe** læge RundhøjAllé 135 (Høb) 86 14 34 60
Alstein Laila & Jean-Pierre
Vestervang 9 (ArC 86 10 96 28
Alstrup Anne DalgasAvenue 102 (ArC ..... **Hemmeligt nr.**
- **Anne-Mette** lekt. Bülowsgade 17 (ArC 86 80 53 73
- **Birgitte** Skelagerv. 128 C (ArN) 86 10 90 09
- **Bjarne** Græsvangen 31 (Til) 86 24 66 64
- **Christel** Skanderborgv. 40 (ArC 32 12 50 16
- **Christian** Højgårdspark. 11 (Tri) 86 99 01 92
- **Erland & Helle** Engv. 4 (Hjo) 86 99 93 49
- **Eva** Tranekærpark. 3 (Ris) 86 21 00 13
- **Heidi** Engelundsv. 32 (Vij) 32 14 89 03
- **I Norring** Attikavej 34 (Hjo) 86 99 95 53
- **Jette** Havkærvæng. 52 (TiD 86 10 31 35
- **Jette P.** M.P.BruunsG. 56 (ArC 35 10 11 24
- **Jette P.** M.P.BruunsG. 56 (ArC 86 13 72 80
- **Kaj** typogr. Bernstorffsv. 91 (Vij) 86 14 03 93
- **Kirsten** Sylbækvej 28 (Åbh) 69 10 56 39
- **Knud & Vera** Emiliehøj 13 A (Høb) 86 27 62 63
- **Lilian Busch** Egebækvej 67 (Høb) 86 27 51 40
- **Michael** Grønhøjv. 75 (Haj) 86 18 87 19
Alstrup Pr Og Marketing
Hasselhaven 19 (Lys) 86 22 44 11
- **Rolf Rødeborg** HasleCenterv. 179 (ArV) 86 15 19 91
- **S** ØtteRudsG. 86 (ArN) 86 10 53 30
- **Simon** HansSchourupsG. 4 (ArC 32 12 44 30
- **Susan** Silkeborgv. 74 (ArC 32 14 13 43
- **Thomas** Østerg. 7 E (Hat) 35 13 11 62
Alstrup Transport A/S -
Mejlbyv. 689 (Hjo) ..... **Hemmeligt nr.**
- **Aase Secher** Skolelodd. 6 (Hjo) 86 99 91 20
Alstrøm Mona & Poul Grenåv. 5 (ArN) 86 10 24 88
Alsaadi Jamile Kjærslund 14 (Vij) 35 12 86 29
Alt I Automater Aps Engskovvej 1 (Skd) 86 99 21 00
Alt TH Festen.dk A/S
Møgelgårdsv. 47 (Lys) 70 22 63 12
Altafi Bader Janesvej 15 (Brb) 54 62 34 27
Altan. Dk A/S Tomsagerv. 2 (Åbh) 86 19 82 82
Altan Murat Rosenhøj 8 C (Vij) 86 25 37 59
Altayi Tarik Rosenhøj 5 (Vij) 54 62 32 95
Altbolig ApS Høvej 57 (Lys) 86 86 12 13
Altek Trading Aps Oliehavnsv. 18 (ArC 86 11 85 55
Altenburg Anneliese
MarselisborgAllé 32 (ArC 86 12 22 52
Alterate A/S Banegårdspl. 6 (ArC 70 20 04 23
Alterego Brendstrupv. 72 A (ArN) 26 29 03 83
Alterna Truck Lyngbyv. 12 (Spo) 86 96 92 22
Althaus Britta HansBrogesV. 25 (Brb) 86 26 27 60
Althea Ryan Lyngbakken 34 (Mke) 86 99 70 83
Altinbas Selami Høgevej 43 (ArV) 69 10 25 28
Alt2bolig Frejasv. 14 (Åbh) 86 29 57 18
AL2bolig Langkærvej 2 F (TiD 87 45 91 91
Altor Handel ApS Sperringgård 16 (Tri) 61 30 17 33
Altschuler Inga St.T. 9 (ArC 28 12 84 12
Altun Derya Roukærallé 15 (Høb) 32 18 42 68
Altunbulak Elmas Langelandsg. 58 (ArC 86 15 34 15
Altura Kaffe Graven 22 (ArC 86 20 28 55
Alu-Danica (Jens Mondrup)
Lilleringv. 36 B (HaJ) 86 94 10 01
AluRens Silkeborgv. 758 (Brb) 70 26 75 20
Alvad Stine Åbyv. 31 (Åbh) 86 15 60 69
Alvappillai Sriskaran TilstSønderv. 118 (TiD 86 75 20 91
Alvarez Maria Jesus Maclas
Stavnsvej 283 (TiD 86 78 25 26
Alvin David Ross Hjortetakv. 38 (Hns) 86 97 46 10
Alwan Amal Pottemagertoft. 150 (Høb) 86 29 78 61
- **Sarmad** Fuglebakkev. 96 (ArV) 32 12 26 72
Alwazan Ahmd Saleh Ahmed
Musvågevej 18 (ArV) 32 11 00 52
Alyashal Sabah H. AnkerJensensV. 6 (Åbh) ... 32 15 84 86
- **Sabah H.** AnkerJensensV. 6 C (Åbh) 32 10 11 79
Alzalady Majeed Bogfinkev. 57 (ArV) 32 12 35 03
Am Artist Management
Haslevangsv. 70 (ArV) 22 61 90 11
Am Biler Gudrunsvej 30 (Brb) 24 66 64 44
AM BYG ApS KajMunksV. 38 A (Vij) 86 14 28 77
Am Marked Bavnegårdsv. 18 (Hss) 86 37 28 00
Am Regatta I/S Lærkevej 21 (Odd) 61 70 11 44
Am Sales & Marketing Aps
Klosterg. 56 (ArC 32 12 31 13
Amagerbanken Åboulevarden 49 (ArC 79 24 70 01
www.amagerbanken.dk
Amal Travel Agency & Tours
Vesterbrog. 3 (ArC 86 60 27 73
Amalia Fashion City Vest
Gudrunsvej 7 (Brb) 86 75 59 00
Amalie Vinimport Bogav. 6 (Hin) 86 91 29 12
Amalie Vinimport A/S Bogav. 6 (Hin) 86 91 18 44
Amaliegården, Børnehuset
Byagervej 98 (Bed) 86 93 75 30
Aman Eksport-Import Gudrunsvej 44 (Brb) 86 25 14 07
Amani Opportune Rosenhøj 20 (Vij) 48 44 36 62
Amatech A/S Krajbjergv. 8 (Skd) 86 99 10 14
Amazezig Åbogade 15 (ArN) 70 26 85 88
Ambassaden Katapult Rosensg. 11 (ArC 31 66 26 99
Ambercon A/S Juelstruppark. 23 (Sta) 70 21 60 60
Ambiente (Mette Høy Gregersen)
Skadervej 23 (Hat) 86 49 19 89
Ambiente A/S MichaelDrewsensV. 16 (Høb) . 86 14 62 58
Ambiente Messeconcepter A/S
Værkmesterg. 9 (ArC 70 20 88 40
Ambland Laurent Grønneg. 2 (ArC 35 10 16 40
Ambo Derry Skelagerv. 261 (ArN) 32 15 56 61
Ambroslus Gunnar Toftedalen 10 (Egå) 86 22 28 21
- **John** EllehammersAllé 22 (GaD 86 94 76 72
- **Kai** SkæringStrandv. 28 (Egå) ..... **Hemmeligt nr.**
- **Lisbeth & Kai** SkæringStrandv. 28 (Egå) 86 22 09 79
- **Martin** AlstrupAllé 1 (Hss) 32 11 94 05
- **Thomas** Elmehøjvej 39 B (Høb) 86 10 80 05
Amby Edvard NielsJuelsG. 6 (ArN) 86 10 53 29
- **Hanne & Ole** Pilev. 4 (Hat) 86 98 37 03
- **Kathrine Koch** Vest.Ringg. 216 (ArC 32 10 15 26
- **Kirsten** Jægergårdsg. 100 (ArC 86 19 38 67
- **Nikolaj Klintebjerg**
Østboulevarden 3 (ArC 32 17 84 97
Ambæk Susan Ll.Elstedv. 3 (Lys) ..... **Hemmeligt nr.**
AMC Lastbiler A/S EdwinRahrsV. 42 (Brb) .. 86 26 28 22
Amc - Schou A/S Røddikvej 82 (Gal) 87 54 54 54
Amcha Ibrahim HasleCenterv. 279 (ArV) 32 17 92 91
Amche Mahmoud Gudrunsvej 46 (Brb) 86 25 77 31
- **Tamar** Lenesvej 7 (Brb) 86 25 95 08
- **Wadad Ahmad** Lenesvej 9 (Brb) 32 10 59 49
Amden Randi Humlevej 2 (Hns) 86 99 50 41
- **Torben** Nattergalev. 12 (ArV) 86 16 36 48
Amdi Steffen & Lene Ragenvej 7 (Spo) 86 96 82 03
Amdisen Annette & Niels
Storskovv. 73 (Vij) 86 28 27 00
- **Elisabeth** Ahornvej 18 (Ris) 86 17 57 96
- **Freddy Knud** Elstedhøj 24 (Lys) 86 22 78 10
- **Jens Elmosevej 44 (Bed)** 86 93 86 54
- **Kirsten** Laurbærvæng. 98 (TrJ) 86 29 92 47
- **Laila** Svinget 9 (Hin) 75 56 25 25
- **Michael** Fynsgade 29 (ArC 86 12 17 25
- **Poul & Lisbeth** Strandpark. 30 (ArC 86 18 83 23
- **Susanne & Kristian Løgstrup**
Sønderg. 23 (GaD 86 12 42 48
- **Søren** Rådyrvej 18 (Hin) 86 91 13 42
Amdisen Århus ApS Storskovv. 73 (Vij) 86 94 26 99
- **Aase** Skolepark. 40 (Bed) 86 93 61 30
Amdneh Gershon Norgesv. 81 (Hat) 86 91 54 00
Amdocs Advertising And Media Emea Aps
Sønderhøj 8 (Vij) 80 81 81 81
87 33 64 00
Ame Entreprenørfirma Aps
Haslegårdsvæng. 6 (ArV) 86 15 94 50
Amed Anisa Janesvej 21 (Brb) 35 12 22 29
Ameen Fadel M Trillegårdsv. 5 (ArV) 86 75 00 97
Amen Saywan Risdalsvej 13 (Vij) 86 28 83 80
Ameri Kasem Musvågevej 6 (ArV) 86 16 20 32
American Auto Århus A/S
HasselagerAllé 3 (Vij) 87 33 37 77
American Steak House Kystvej. 43 (Had) 98 58 72 72
Amici Bowlingklubben v/Henrik
Andreasen Børupvej 223 A (TrJ) 86 29 52 52
Amidi Hideh Porsevænge. 27 A (Hss) 86 15 46 24
Amin Aziz Marco Rydevænget 33 (ArV) 86 15 09 16
Amin Dina Gavnevæng. 13 (TiD 32 15 51 71
- **Dina** Studsgade 1 (ArC 86 12 61 92
- **Noger** SkejbyVænge 1 (ArN) 32 17 56 37
- **Shaima Abdul Karim**
Engdalsvej 71 A (Brb) ..... **Hemmeligt nr.**
- **Shorash** Rydevænget 63 (ArV) 32 14 05 36
- **Tarek** Bentesvej 13 (Brb) 32 15 20 28
- **Zeinad** Jernalderv. 267 (ArV) 88 17 52 45
Amir Araghi Ghodsieh
Grønneg. 123 (ArC ..... **Hemmeligt nr.**
Amiratours& Middle East Relocation
Skovhøj 154 (Hss) 27 84 24 23
Amk - Arbejdsmedicinsk Konsultation
Ellemarksv. 1 (ArC ..... **Hemmeligt nr.**
Amland Mogens Skelagerv. 158 A (ArN) 32 18 71 20
Ammentorp Dennis Østerg. 16 (Hat) 86 98 23 30
- **Thomas** Østerrisv. 5 (Hin) 86 91 18 19
Ammitzbøll Niels mask.tekn.
Ellebrinken 113 (Lys) 86 23 19 10
Amms (Michael Bendstrup)
Lerbjergv. 31 (Hat) 86 91 50 86
Amms / Alphacars Lyngåv. 29 (Hat) ..... **Hemmeligt nr.**
Amnitzbøl Jan Frøkærpark. 116 (Mår) 86 72 08 53
Amok Banegårdsg. 1 (ArC 86 20 10 44
Amonsen Dorrit ass.
Ellebrinken 135 B (Lys) 38 79 40 84
- **Jeanett & Torben Laursen**
Bytoftv. 11 (GaD 87 47 00 67
Amore Kiosk Umad Mohsen)
Emmasv. 1 (Brb) 52 55 57 07
Amorsen Hilda Tingv. 10 (Hns) 86 37 77 95
- **Jørgen** driftsled. Ådalspark. 2 (Hat) 86 98 20 96
- **Lone** Høgevænget 13 (Hat) 86 91 48 06
- **Marianne** Rosenkrantzg. 19 (ArC 86 19 70 26
Amplex A/S Silkeborgv. 2 (ArC 87 30 45 00
Amplex Nordic ApS Silkeborgv. 2 (ArC 87 30 45 00
Amplitude Productions
NyMunkeg. 89 (ArC 27 42 79 27
Amrisaziz Maryam TrigeParkv. 3 (Tri) 54 62 56 55
Amsinck Charlotte & Silas Westberg
Polluxvej 4 (Høb) 87 34 10 36
- **Henrik** Lykkensdalsv. 39 (Brb) 86 26 34 46
Amstrup Birgitte & Svend Jeppesen
Elgårdsminde 33 (Hin) 86 98 77 21
Amstrup-Jørgensen Thue og Lene
Birkhøjen 52 (Hin) 86 98 62 60
- **N** lekt. DalgasAvenue 84 (ArC 86 18 91 94
- **Niels** Sneppev. 27 (Egå) 86 13 76 39
- **Peter** Randersv. 69 (Hat) 86 91 55 00
- **Pia** Hovv. 1 (Hat) 86 91 51 68
- **Rasmus** Skolev. 12 (Hin) 35 38 23 23
- **René** BorumLandev. 6 (Sab) 87 41 61 85
- **Sven** GaltenHedev. 29 (Hat) 86 98 16 41
- **Tommas** Gl.Randersvej 87 (Ham) 66 13 32 99
Amter Flemming spec.læge
Siriusvej 6 B (Høb) 86 14 75 71
Amtkjær Alice Senderbro 8 (TrJ) 86 29 47 46
Amtoft John & Lis
SkæringSandager 16 (Egå) 86 22 60 15
- **Per** o.portør V.Kringelv. 5 (Egå) 86 22 14 47
Amtoft Thomsen Inge Teglbakk. 41 (Høb) .. 86 27 47 99
Amtorp Aage insp. Nordborgg. 12 (ArC 86 11 03 65
Amund Chr J afd ch. Kantorpark. 6 (Ris) 86 17 93 83
- **Mette** Skelagerv. 580 (ArN) 86 78 22 06
Amy Shagre Hassan Bispehavev. 67 (ArV) ... 86 75 24 22
An Group A/S Hovedgaden 54 (Brb) 86 26 22 22
AN GRUPPEN ApS Anelystpark. 31 (Til) 70 21 81 31
AN Planteservice Hovvej. 60 A (Sab) 86 94 95 00
An-Tra IvarHultfeldtsG. 14 (ArN) 29 29 57 53
An Tv Jægergårdsg. 152 (ArC 88 33 88 33
Ana- Frugt-Delikatesse
Tordenskjoldsg. 65 (ArN) 86 16 83 45
Ana Frugt og Grønt Klosterg. 62 (ArC 86 13 70 17
Anahua Edgar Mosegårdsparkk. 71 (TrJ) 35 13 40 10
Analog HansBrogesG. 2 (ArC 86 13 58 44
Analog VejlbyCenterv. 50 (Ris) 86 21 75 66
Anand Sanan Sandeep
Langelandsg. 206 (ArN) 86 16 00 61
Ananicz Dominik Stationsv. 2 A (Bed) 87 48 38 27
Anatolsk Kulturforening
Gudrunsvej 48 (Brb) 86 25 38 98
Sekretær og kontaktmand Torgay Tetereltkaya 86 25 12 26
Anatomic SITT A/S Viengevej 4 (Ris) 86 17 01 74
Anbarestani Batoul Viborgv. 113 (ArV) 86 20 29 12
Anbo Bodil NielsBjerresV. 21 (Høb) 86 27 20 99
- **Carsten Birkeholm** Græsvangen 129 (TiD . 86 24 62 40
- **Elsebeth** HansBrogesG. 5 (ArC 86 18 50 80
- **Finn H.** Pontoppidans Gade 26 (ArC 86 13 20 08
- **Henning** Bylækken 41 (Ris) 86 21 60 15
- **Tine** Julsevej 210 (Ris) 86 16 77 05
Anbæk Maskinstation A/S
Viborgv. 198 (Ham) 86 96 21 25
Ancher Mariann & Michael
ÅbyBækgårdsv. 12 (Åbh) 86 15 23 37
Anchersen Dorthe Thane
Søsterhøjv. 12 (Høb) 86 27 10 34
Anchevskis Emils Gl.Kongev. 7 (Vij) 87 34 04 93
Ancker Morten Vincent
Brunbakkev. 14 (Høb) 86 27 31 03
Andelboligforening Centrum 2
Eckersbergsg. 38 (ArC 87 41 92 76
Andelsboligfor. Østbanetorvet 5
Østbanetorv. 5 (ArC ..... **Hemmeligt nr.**
ANDELSBOLIGFORE. Parketten IH
Parketten 18 (Høg) 86 92 20 64
Andelsboligforening Niels Juelsgade 91/
Aldersrowej 8 Aldersrov. 8 (ArN) 87 39 03 52
Andelsboligforeningen Bakkelyparken
Holmev. 267 (Høb) 86 27 56 14
Andelsboligforeningen Birkelunden
Kappelsdal 136 (Ham) 23 11 78 60
Andelsboligforeningen Gården
Jernaldervæng. 107 (Brb) 28 68 23 14
Andelsboligforeningen Klokkehøjen 2
Råhøjvæng. 3 B (Vij) ..... **Hemmeligt nr.**
Andelsboligforeningen Stavnsbo
Stavnsvej 29 (Til) ..... **Hemmeligt nr.**
Andelsboligforeningen Æblehaven
TrankærVænge 98 (TrJ) 86 29 73 97
Andelsforeningen Fortevej 97 B (Ris) 86 17 31 70
Andelsforeningen Ajstrup Byvej 19
AjstrupByv. 19 (Mal) 53 58 99 14
Andelsforeningen Erik Bøghs Vej 10
ErikBøghsV. 10 A (Åbh) 86 25 29 75
Andelsforeningen Fortevej 97 B
Fortevej 97 B (Ris) 27 13 89 34
Andelsforeningen Gulnare
Silkeborgv. 203 (Åbh) 86 15 52 82
Andelsforeningen Kystvejen
Kystvej. 59 (ArC 86 19 33 72
Andelsforeningen Langelandsgade
Langelandsg. 112 (ArC 24 42 91 69
Andelsforeningen Odie Skovvej. 37 (ArC ... 50 74 89 25
Andelsforeningen Skovvejen 28
Skovvej. 28 (ArC 22 97 89 25
Andelsforeningen Søgade 13
Søg. 13 (ArC) 26 71 57 99
Andelsforeningen Søndre Ringgade 10, S
Sdr.Ringg. 10 (ArC 22 43 64 95
Andelsforeningen Uhus Skolegyde 4 (ArC . 28 59 94 32
Andelskassen Østjylland - Århus
Havneg. 6 (ArC 87 99 38 80
Andelskassen Olkos Klævermarksv. 4 (ArN) . 86 68 23 33
Andelskassen Århus Wulffs Palæ
Havneg. 6 (ArC 86 20 85 59
Andemad Publishing Saturnvej 11 (Vij) 86 11 03 88
Anderledes Salon Græsvangen 203 (TiD 86 24 73 71
Anders Christensen Malerfirm. Aps
SkæringHøjsagerv. 22 (Egå) 86 22 60 25
Anders Cold (Anders Cold Olesen)
Rødlundvej 387 (Haj) 32 21 78 07
Anders Kruse Aagaard Nielsen
Børglumvej 21 (Ris) 26 61 46 04
Anders, Nollah & Jonathan Noole Busch
Jegstrupvæng. 487 (TrJ) 32 12 29 77
Andersen Keld Bedemand
Vester Alle 27 (ArC 86 12 20 26
Se annonce under:
Begravelse og ligbrænding
Andersen A Langballev. 3 (Mår) 86 29 09 31
- **A** Vestervæng. 18 (Til) 86 24 43 98
- **A** Åtykkevej 43 (Ris) 86 17 46 67
- **A D** Nyvangsvej 20 (HaJ) 86 94 10 83
- **A H** Fuglebakkev. 4 A (ArV) 86 16 23 98
- **A K** sygepl. Vejlbygade 9 A (Ris) 86 21 66 76
- **A L** Åg. 91 (Hat) 86 91 49 43
- **A L** tømr.mest. Skolev. 12 (GaD 86 94 32 76
- **A M** Skelagerv. 154 C (ArN) 86 10 96 71
- **A M** Stenkildev. 12 (Vij) 86 14 90 19
- **A M** Søskrænten 98 (Vij) 86 28 38 60
Andersen A Nørgaard ApS
Toftesving. 37 (Egå) 86 22 42 11
Se annonce under:
Tømrere
Vinduer
- **Adolf Grønbæk** Næringen 34 (Ris) 86 21 24 53
- **Agner Bech** rev. Engdalgårdsv. 90 (BeD 86 93 66 24
- **Agnes Kløvevej 28 (Mke)** 86 97 43 12
Andersen Agnes Rensdyrv. 30 (Hin) 27 14 14 74
- **Agnes Hastrup** Rensdyrv. 30 (Hin) 86 14 14 07
- **Agnete** Sjællandsg. 126 (ArC 86 13 48 29
- **Aksel Kenneth** Sejrag. 17 (ArC 86 12 17 43
- **Alex** Løgtenøsterv. 17 (Skd) 32 11 20 23
- **Alex & Hafdis** Egevænget 154 (TrJ) 77 34 40 88
Andersen Alex Glund A/S
Havkærvej 83 (Til) 86 24 21 51
- **Alf Nissen** lær. RegenburgsPl. 3 (ArC 86 19 73 97
- **Alice** Sonnesgade 14 (ArC 86 19 57 05
- **Allan** Hasselbakk. 20 (Hss) 86 28 15 25
- **Anders** Augustenborgg. 15 (ArC 32 96 32 59
- **Anders** Dalhøjvæng. 24 (Vij) 86 28 64 31
- **Anders** FredensT. 2 (ArC 86 13 31 36
- **Anders** JyllandsAllé 50 (ArC 88 18 00 49
- **

Andersen Anders Frauklund
Olaf RudesV. 32 (Høb) 86 27 19 01
- **Anders Harbo & Ina Rylund**
SabroSkolev. 20 (Sab) 86 94 94 92
- **Anders Holst** Klintev. 13 A (Ris) 86 17 58 02
- **Anders Haaning** Heibergsg. 34 (ArC) 86 18 44 93
- **Anders Ladefoged** gdr. Østerrisv. 3 (Hin) . 86 98 60 77
- **Anders Peder** Skovlundgårdsv. 55 (Vlj) 86 14 17 39
- **Anders Rask** Teglhusvej 4 (Ham) 86 96 39 32
- **Anders Thyrmand** Vegavej 14 (Hat) 86 98 22 79
- **Anders Tovsig & Anne Louise Schaarup Jensen** Birkevang. 31 (Sol) 86 14 92 98
- **André Moth Alakoritola**
H. Pontoppidans Gade 8 (ArC 32 14 74 48
- **Andreas Bak** Chr.Molbechs Vej 16 (ArC) 32 16 64 97
- **Andreas Bak** Skovvangsv. 203 (ArN) 32 11 23 20
- **Andreas Georg** pol.ass.
Hasselhaven 69 (Lys) 86 22 84 48
- **Andreas Hvejsel** Mejlg. 63 (ArC) 32 15 96 23
- **Ane Margrethe** Bøgevangen 93 B (Sol) 86 92 74 80
- **Ane Margrethe** Skovlundgårdsv. 55 (Vlj) ... 86 16 63 85
- **Anemarie** ergoterap. Byagervej 197 (Bed) . 86 93 69 96
- **Anette** Trælgårdsv. 7 B (Mke) 86 37 62 50
- **Anette & Claus** Just Lerdalen 16 (Høb) 86 27 84 57
- **Anette Gade** Skelagerv. 530 (ArN) 86 78 52 50
- **Anette H & Per Nielsen**
Rugtorvet 4 (Hns) 86 97 46 97
- **Anette & Kurt Hallkjær**
Lillenorv. 67 (Mal) 86 93 04 10
- **Anita Egegade** 14 (ArN) 86 10 47 45
- **Anita** Friisenholt 108 (Trj) 86 51 02 40
- **Anita** Græsvangen 24 B (Tid) 86 24 20 29
- **Anita Drastrup** Hjelmagerv. 5 (Skd) 86 99 18 86
- **Anita Overgaard**
Elgårdsmindelund. 29 (Høg) 86 25 35 80
- **Anja** Lyav. 5 (Hat) 86 98 27 84
- **Anja** Lærkevej 20 (Hns) 86 57 11 61
Andersen Anja Birkefeldt
SkæringStrandv. 3 (Egå) 20 84 16 44
- **Anja J. & Klm Larsen** Grønhøjv. 8 (Hin) . **Hemmeligt nr.**
- **Anker Søgaard** gdr. Erantisvej 5 (Hns) 86 99 91 71
- **Ann Christina Rask** RoukærAllé 36 (Høb) .. 86 27 68 24
- **Anna** Langballev. 3 A (Mår) 86 27 07 55
- **Anna** Lokesvej 11 (Gal) 87 54 09 61
- **Anna** Sdr.Ringg. 46 (ArC) 86 12 01 78
- **Anna & Niels Erik** Søhøjen 77 (Til) 88 19 84 89
- **Anna & Aage** Bøgeskovpark. 15 (Vlj) 86 28 55 99
- **Anna Birthe** Nylakkevej 48 (Mal) 86 55 70 99
- **Anna G** Tøndergade 85 (ArC) 86 11 28 39
- **Anna Louisa** JensBaggesensV. 108 (ArN) 86 10 55 68
- **Anna Margrethe** Hanstholmv. 26 (Egå) 86 22 06 98
- **Anna Meldgaard** Sjællandsg. 79 (ArC 86 13 19 64
- **Anna Sif Möller** Bispehavev. 7 (ArV) 32 18 80 13
- **Anna Sofie Ladegaard** Fænøgade 4 (ArC . 86 18 26 90
- **Anna Østergaard** Gerlachsg. 8 (ArC ..... **Hemmeligt nr.**
- **Annaltse** Kirkevang. 151 (Trj) 86 29 32 34
- **Anne Birgitte** Brorsonsv. 18 (Vlj) 86 11 56 20
- **Anne Birte** Solsikkev. 2 (Rib) 86 21 92 08
- **Anne Gregers** Stavtrupv. 203 A (Vlj) 86 11 72 35
Andersen Anne Grete arkit.
Præstehaven 18 (ArV) 86 15 59 70
- **Anne-Grethe** Chr.Winthersv. 88 (Åbh) 86 25 48 12
- **Anne-Lise Kirstein**
SolbjergHedev. 92 (Sol) 86 92 95 15
- **Anne Marie** Abildhøjv. 25 (Vlj) 86 29 39 52
- **Anne Marie** Hanstedvej 1 (Egå) 75 53 60 34
- **Anne Marie** SkæringHedev. 203 (Egå) 86 22 01 54
- **Anne-Marie** Åbyhøjgård 5 (Åbh) 86 75 55 95
- **Anne Marie** kok.led.
Kridthøjvænge 74 (Høb) 86 27 49 67
- **Anne Marie Sundahl** Islandsv. 2 (Hat) 86 15 52 42
- **Anne Mette B.** Vosnæsvej 26 (Skd) 97 70 48 72
- **Anne Mette & Torben Koustrup**
Søndermark. 41 (Hin) 86 91 22 85
- **Anne Ring** Merianvej 5 B (Ris) 86 17 02 50
Andersen Anne Schaarup
Rugmarken 78 (Lys) 86 22 72 10
- **Anne-Sofie H. & Rune**
NederHadstenv. 1 (Hat) 86 98 25 00
- **Annelise** Chr.X'sV. 4 (Vlj) 86 92 13 15
- **Annelise** Nørreg. 3 D (Ham) 86 96 22 99
- **Annemette Birk**
Pottemagertoft. 144 (Høb) ..... **Hemmeligt nr.**
- **Annemette Kure** Hybenhaven 5 (Lys) 86 21 59 67
- **Annemette Marla** Rudbjergv. 23 (Hat) 87 62 09 46
- **Annette** Bethesdav. 11 (ArN) 86 10 60 09
- **Annette** Bondagerv. 9 (Hin) 86 91 24 94
- **Annette** Kantorpark. 77 (Ris) 86 16 14 53
- **Annette** Møllevænge. 74 (Hat) 86 12 74 79
- **Annette** Torvevænge. 184 (Trj) 87 37 60 20
Andersen Annette Pretzmann
Kastanjehaven 21 (Lys) 29 92 96 67
- **Annette & Bjarne** Grønhøjv. 22 (Ham) 86 96 93 24
- **Annette & Geo** Johs.Ewalds Vej 48 (Åbh) ... 86 25 86 90
- **Annette & Poul** Havkærtoft. 22 (Til) ..... **Hemmeligt nr.**
- **Annette G** Strandvangsv. 113 (Egå) 86 24 15 50
- **Annette Horup** Julsøvej 420 (Ris) 86 16 42 30
- **Annette & Anders V Jensen**
Teglvænget 8 (Ham) 86 96 22 70
- **Annette Jordan** Jelshøjvang. 45 (Høb) 35 12 84 10
- **Annette Mollerup** Sølystgade 27 (ArC 86 18 47 20
Andersen Annette og Tommy
Solbakk. 3 (Hat) 86 98 32 92
- **Annette Riis** VedStrand. 115 (Egå) 86 17 50 18
- **Annette Thuge** LangenæsAllé 33 (ArC . **Hemmeligt nr.**
- **Annette Toft** Rohde 19 (Gal) ..... **Hemmeligt nr.**
- **Anni** Edderfuglev. 4 (Skd) 86 99 17 58
Andersen Anni, Høstvej 4 (ArN) 86 16 73 13
- **Anni** Kildehaven 124 (Lys) 86 22 65 31
- **Anni** Skolebakk. 40 C (Gal) 86 94 34 70
- **Anni** Spangsv. 10 (Ris) 86 21 11 66
- **Anni Mørkvard** SkæringParkv. 98 (Egå) 86 74 06 26
- **Anni Petrova** Solhvervsv. 8 (ArN) 86 16 88 82
- **Annie** Elstedhøj 29 (Lys) 77 66 06 12
- **Annie Lykke** Lystenlund 1 (Sol) ..... **Hemmeligt nr.**
- **Anny Schack** Dr.LarsensV. 43 F (Hat) 86 98 12 60
- **Anny Schack** Finlandsv. 13 (Hat) ..... **Hemmeligt nr.**
- **Arne** Solhvervsv. 14 (ArN) 86 16 46 61
- **Arne** frugtavl. Araliavej 32 (Haj) 86 94 11 44
- **Arne** gdr. Herredsv. 20 (Hin) 86 98 51 98
- **Arne C H** HolmeByv. 27 B (Høb) 86 27 47 89
- **Arne H.** Tandervej 25 (Mår) 86 29 28 51
- **Arne Hausmann** afd.dir.
Solsortev. 14 (Ham) 86 96 26 80
- **Arne Henning** Tandervej 25 (Mår) ..... **Hemmeligt nr.**
- **Arne Haaning** Jegstrupvæng. 201 (Trj) 86 29 01 25
- **Arne Møller & Susanne Hollund**
Glamhøjvej 6 (Brb) 35 11 67 96
- **Arne Nørgård** Glentev. 26 (Hat) 86 91 44 18
- **Arvid** Mosedraget 15 (Til) 86 24 55 02
- **Asbjørn** mek. Svendgårdsv. 59 (Bed) 86 93 72 14
- **Asger** A.H.WingesV. 9 (ArN) 32 11 02 32
- **Asta** Glænøvænge. 41 (Til) 86 24 25 56
- **Asta** SabroVænge 59 (Sab) ..... **Hemmeligt nr.**
- **Asta Leth** Sønderg. 29 (Gal) 86 94 37 01

Andersen Asta R Hjulbjergv. 45 (Høb) 86 27 32 35
Andersen Aug. Åbyv. 77 (Åbh) 86 12 30 69
Se annonce under:
VVS-installatører
Andersen Aug. Åbyv. 77 (Åbh) 86 12 30 69
- **Axel** Børupvej 53 (Trj) 86 29 21 32
- **Axel** Gl.Frijsenborg. 46 (Ham) 86 96 26 20
- **Axel** Kongsgårdsv. 4 (Vlj) 86 15 16 86
- **Axel Birch** Lyngfeldvæng. 21 (Gal) 86 94 54 61
- **Axel Bøg** Hvedevej B (Gal) 32 10 19 17
86 12 17 35
- **Axel Dalen** Revelhøjv. 3 C (ArN) 86 10 64 50
- **Axel K** fagbetj. Snerlevæng. 4 (Høg) 86 92 18 06
- **B.** Agernvæng. 5 (Bed) 86 93 74 23
- **B** OffertFischersG. 5 (ArN) 86 16 53 21
- **B** montør Sydbakken 105 (Haj) 86 94 13 36
- **B. Høgsted** TilstByparkk 36 (Tid) 86 24 04 00
- **B Schandorff** Gudrunsvej 62 (Brb) 86 25 07 38
- **Bendt** møb.snedk, Sønderg. 29 (Gal) 86 94 39 46
- **Bendt** pol.ass. Teglhøjen 21 (Hin) 86 91 18 10
- **Bendt Strandby** forr.før.
Ellekærpark. 2 C (Hns) 86 99 63 64
- **Benedikte Spangsberg**
Laurbærvæng. 154 (Trj) 86 72 07 70
- **Benjamin & Susanne Rysgaard Andersen**
HansTausensV. 3 (Vlj) 86 28 72 40
- **Benni** Agertoften 31 (Mal) 86 93 16 20
- **Benny** Annettevej 18 (Brb) 86 12 80 02
- **Benny** CariNielsensV. 2 (ArC 86 28 11 22
- **Benny** Åbyv. 10 (Åbh) 86 13 80 21
Andersen Benny Ingerslev arkit.
Nymark. B (Mal) 86 93 13 21
- **Benny V** civ.ing. Klokkeskovv. 63 (Vlj) 86 28 30 75
- **Bent** Ahornvej 51 (Hns) 86 99 46 29
- **Bent** Drejøvæng. 111 (Til) 86 24 00 58
- **Bent** Egevænget 68 (Hin) 86 98 81 96
- **Bent** Ellebrinken 18 C (Lys) 87 43 04 21
- **Bent** Skovhøj 35 (Hss) 86 29 19 96
- **Bent** Skovsving. 7 (Hns) 86 99 45 82
- **Bent** Snerlev. 7 (Hin) 86 98 62 65
- **Bent** Tingstedet 16 (Brb) 86 26 23 58
- **Bent** Tværmarksv. 97 (Rib) 86 21 34 90
- **Bent** Æblehaven 19 A (Høg) 86 92 30 09
Andersen Bent chauf. Egevænget 54 (Hin) .. 86 98 80 61
- **Bent** kont.ch. Værkjærvej 3 (Vlj) 86 14 15 05
Andersen Bent lær. RosenvangsAllé 7 (Vlj) .. 86 11 46 53
- **Bent** montør HansBrogesV. 17 (Brb) 86 26 11 07
- **Bent** reprs. Sdr.Ringg. 45 (ArC 86 21 78 90
- **Bent** traktorfør. PedersToft 19 (Høg) 86 92 22 52
Andersen Bent uddel.
Tommesensv. 16 (Ham) 86 96 18 33
- **Bent Alfred** Bavnebakk. 56 (Hss) 86 11 40 51
- **Bent Ellbrand** KoltKirkev. 3 (Hss) 75 21 23 69
- **Bent Elgaard** Ravnhøjvej 12 (Hns) 86 99 61 53
- **Bent Engelbrekt** finmek.
KrabbesholmsAllé 10 (Vlj) 86 11 34 93
- **Bent Faust** Hirsevæng. 20 (Høg) 86 92 35 95
Andersen Bent Holm ass.
Majsvænget 112 (Mal) 86 93 22 41
- **Bent Kærslund** Toftev. 10 (Hns) 86 99 44 30
- **Bent Leth** Kærgårdspark. 38 (Sol) 86 92 70 16
- **Bent M.** LangenæsAllé 40 (ArC 36 92 16 25
- **Bent M.** LangenæsAllé 40 (ArC 86 11 50 63
Andersen Bent Maskinfabrik
Bøgekildev. 5 (Hss) 86 13 26 31
- **Bent Møller** Mustrupvej 8 (Sol) 86 92 63 13
- **Bent Rene** MarieBelowsV. 6 (ArN) 86 23 24 68
- **Bent Vestergård** Rodskovvej 17 (Hns) 86 99 69 47
- **Bent Walther** Grøndalsv. 146 (Vlj) 86 28 19 15
- **Bent-Aage** chauf. Jegstrupvæng. 105 (Trj) 86 11 25 85
- **Bente** Birkedalsv. 19 (Vlj) 86 11 75 96
- **Bente** Ellemarksv. 33 (ArC 86 11 41 96
- **Bente** Horsevej 14 (Gal) 86 94 12 33
- **Bente** LerhusAllé 3 (Høb) 86 27 96 40
- **Bente** Skovbrynet 78 (Ham) 86 96 94 47
- **Bente** Sletterhagev. 37 (Rib) 86 21 42 00
- **Bente** TilstVesterv. 53 (Til) 86 24 04 27
- **Bente** Toftev. 10 (Gal) 86 94 61 17
- **Bente** Værkjærvej 52 (Vlj) 86 14 88 81
- **Bente** Værkjærvej 52 (Vlj) 88 19 67 65
- **Bente** lær. Grøndalsv. 288 (Vlj) 86 28 28 85
- **Bente & Bjarne** Jegstrupvæng. 271 (Trj) ... 86 29 19 72
- **Bente & Elgil** Jagtvej 79 B (Ham) 86 96 55 07
- **Bente & Jens** Holmev. 249 (Høb) 86 27 51 42
- **Bente & Torben** Jættehøjen 54 (Rib) 86 21 07 10
Andersen Bente Døvling
Byagervej 173 (Bed) 86 93 74 19
- **Bente Hansgaard** RundhøjAllé 9 (Høb) 86 11 90 38
- **Bente Legaard** Tingskovv. 72 (Trj) 86 29 03 39
- **Bente Lund** Januarvej 35 (ArV) 86 12 06 48
- **Bente Lyndgaard** Kirkebakk. 8 (Gal) 86 95 04 44
- **Bente Møller** Harevangen 7 (Ham) ..... **Hemmeligt nr.**
- **Bente Møller** Hjelmagerpark. 430 (Skd) 69 91 94 40
Andersen Bente Schou
Ajstrupstrandv. 260 (Mal) 86 93 30 63
- **Bente & Hartmut Thomassen**
Mejlevang. 3 (Til) 86 24 77 79
- **Berit** Børupvej 213 C (Trj) ..... **Hemmeligt nr.**
- **Berit Brygger** BywangsAllé 16 (Vlj) 86 14 35 74
- **Bertel Strandby** Egev. 3 D (Hns) 86 97 47 39
- **Bettina Dyhr** Uranlavej 1 A (Vlj) 86 12 08 98
- **Betty Bugthusente** 22 A (Egå) 87 43 01 05
- **Betty** Søvangsvej 25 (Sol) 86 92 91 01
- **Betty Marie** Ndr.Strandv. 89 (Rib) 86 17 42 65
Andersen Bill advok. (L) Sønderg. 45 (ArC .. 86 12 02 77
Priv. Langevænget 62 ..... 86 24 37 14
Andersen Bill Advokatfirmaet
Sønderg. 45 (ArC 86 12 12 27
- **Birger** Næshøjvej 47 (Haj) 86 94 20 92
- **Birger** cand.ling.merc.
J.L.HelbergsV. 42 (Åbh) 86 25 55 67
- **Birger Reinhold** tlf.o.mont.
Rosendalv. 90 (Vlj) 86 28 12 34
- **Birgit** Grønhøjv. 51 (Haj) 86 94 23 62
- **Birgit** Kjærslund 32 (Vlj) 86 29 07 16
- **Birgit** Louisev. 52 (Brb) 86 25 18 04
- **Birgit** MariusSimonsensV. 17 (ArN) 86 16 61 76
- **Birgit** OlafRudesV. 14 (Høb) 87 36 03 50
- **Birgit** Parkletten 15 (Høg) 86 57 12 46
- **Birgit** Præstevangsv. 10 (ArV) 86 15 85 60
Andersen Birgit Volstrupv. 1 (Hal) 86 98 38 78
- **Birgit & Knud** Søsvinget 49 (Egå) 86 22 08 11
- **Birgit Friis** Segaltvej 83 (Skd) 86 99 08 77
- **Birgit Hjorth** Chr.WærumsG. 7 (ArC 86 12 10 61
- **Birgit Marie** Sandbakken 15 (Høb) 86 62 38 70
- **Birgit Møller** Højvangsv. 65 (Vlj) 86 28 44 04
- **Birgit & Ove Nielsen**
Engdalgårdsv. 62 (Bed) 86 93 69 48
- **Birgit & Henrik Rasmussen**
Bøgevangen 18 (Sol) 86 29 10 50
- **Birgitte** Annekærvej 19 A (Egå) 86 22 02 37
- **Birgitte** Hørretvej 25 (Mår) 86 19 97 30
- **Birgitte** Lillev. 1 (Hns) 35 12 16 75
- **Birgitte** Skelagerv. 37 (ArN) 86 16 07 92
- **Birgitte** Vestervang 7 (ArC 86 18 90 86

Andersen Birgitte H & Niels D Sejr
Langvad 17 (Egå) 86 22 79 62
86 22 79 63
- **Birgitte Hein** Langvad 17 (Egå) ..... **Hemmeligt nr.**
- **Birgitte Vallentin** Fasanv. 3 (Gal) 87 69 61 69
- **Birgitte Vestergård & Lars Bracht**
Spovevej 3 (Hin) 86 91 09 30
- **Birgitte Wirum** Skolepark. 33 (Bed) 86 92 86 30
- **Birte** Risvangsv. 35 (Hjo) 86 22 86 33
- **Birte Marie** Karensvej 21 (Brb) 86 25 70 83
- **Birte Schwartz** Ladefogedv. 134 (ArN) . **Hemmeligt nr.**
- **Birthe** Abildgade 24 (ArN) 86 19 41 92
- **Birthe** Dr.LarsensV. 24 (Hat) 86 18 49 72
- **Birthe** Hovedgaden 22 (Mke) 86 97 43 61
- **Birthe** Kasernebouleverden 20 (ArC) 82 43 36 46
- **Birthe** Sønderg. 37 (Hat) 86 98 00 27
- **Birthe** Æblehaven 19 A (Høg) ..... **Hemmeligt nr.**
- **Birthe** kont.ass. TrankærVænge 79 (Trj) 86 29 78 85
- **Birthe** kont.ass. Vestervang 10 (ArC 86 18 93 07
- **Birthe** socialrdg. Tjelevej 24 (Ris) 86 21 27 88
- **Birthe & Kjeld Jensen**
Hattemagertoft. 30 (Høb) 86 11 23 10
- **Birthe Lise** Vilh.BergsæsV. 7 (ArV) 86 21 77 07
- **Birthe S** Skejbygårdsv. 288 (Ris) 86 21 22 30
- **Birthe V & Jan I Pedersen**
FrederiksAllé 62 B (ArC 86 12 90 85
- **Bitten** Bangsbopark. 30 (Skd) 86 22 49 84
- **Bitten** Hjortshøjv. 100 A (Egå) 86 22 15 77
- **Bitten & Henning** Lyngbyv. 11 (Spo) 86 96 83 90
- **Bjarne** ClaushoimsAllé 6 (Vlj) 86 14 94 98
- **Bjarne** Drejøvæng. 101 (Til) 86 24 56 11
- **Bjarne** KoltKirkev. 24 (Hss) ..... **Hemmeligt nr.**
- **Bjarne** Segaltvej 143 (Skd) 86 99 07 21
- **Bjarne** Skejbytoft. 28 (ArN) 86 78 23 43
88 19 82 22
Andersen Bjarne Vestervang 26 (ArC 86 18 74 05
- **Bjarne** chauf. Skovhøj 261 (Hss) 86 94 85 53
- **Bjarne** montør GaltenHedev. 31 (Hat) 86 98 25 40
- **Bjarne** salgskons. Bekkasinv. 26 (Hin) 86 98 82 40
- **Bjarne B** Bjertrupdalv. 5 (Høg) 86 29 23 29
Andersen Bjarne Ingolf
Gml.Landev. 35 (Mke) 86 99 72 06
- **Bjarne & A Jespersen**
Th.Nielsensv. 3 (Hin) 86 98 76 68
- **Bjarne Kjeldberg** Søbakkevej 68 (Tid 86 24 18 39
- **Bjarne Møller** Gl.Kalev. 21 (Hjo) 32 15 50 43
Andersen Bjarne Smedegaard
Gartnervæng. 80 (Hin) 86 91 17 13
- **Bjarne Stegger** Aneskilde 14 (Hin) ..... **Hemmeligt nr.**
- **Bjørn** Spongbækk. 81 (Høg) 86 92 18 86
- **Bjørn** Telemarken 6 (ArN) 86 10 11 73
- **Bjørn Hjortshøj**
HjortshøjMøllev. 134 (Hjo) 86 10 17 87
- **Bjørn Vinding** Bissensg. 4 (ArC 32 16 93 64
- **Bo** Enggården 7 (Åbh) 86 15 02 65
- **Bo** Nordvestpass. 76 (ArN) 86 18 79 82
- **Bo** Tandervej 14 (Mår) 86 29 83 18
- **Bo & Christina Bredstrup**
Daisagerv. 22 (Egå) 86 22 47 77
- **Bo Stig** Sjellebrov. 8 (Mke) 86 99 58 20
- **Bob** Araliavej 71 (Haj) 88 19 51 27
- **Bodil** Emiliehøj 17 (Høb) 86 27 54 56
- **Bodil** Herredsv. 18 (Hin) 86 96 16 35
- **Bodil** Kildehaven 42 (Lys) 86 21 57 14
- **Bodil & Kaj** Fuldenvej 199 (Bed) 86 93 81 13
- **Bodil Charlotte** Børupvej 228 (Trj) 86 29 02 71
- **Bodil Mentz** damefris. Grønhøjv. 14 (Haj) . 86 94 20 64
- **Bodil Winther** JyllandsAllé 44 (ArC 86 11 60 63
- **Bodil Ø** Grønneg. 109 (ArC 86 19 81 68
Andersen Bonnie Espedalen 25 (Ris) 86 21 47 23
- **Boye** salgschauf. Hasselhaven 8 (Lys) 86 22 35 97
- **Brian** Dybrovej 2 (Høb) 86 27 57 06
- **Brian** Hybenhaven 55 (Lys) 86 78 56 46
- **Brian** Hyldehaven 66 (Lys) 86 22 92 77
- **Brian** Skivholmev. 40 (Sab) ..... **Hemmeligt nr.**
- **Brian** Skovgårdsvang. 378 (Trj) 86 77 02 04
- **Brian Holl** Kærlundvej 12 (Vlj) 87 36 03 01
- **Brian Vium** Valmuevænge. 23 (Høg) 86 92 42 98
- **Brian Østergaard** Firkløverv. 115 (Gal) 86 94 78 02
- **Britt** Brunhøj 26 (Høg) ..... **Hemmeligt nr.**
- **Britta** Chr.WærumsG. 16 (ArC 86 22 88 27
- **Britta** Rigtrupvej 1 (Hat) 86 49 16 29
- **Bruno Thorndal** Vestervang 9 (ArC 86 17 11 16
Andersen Brødrene Møbelsnedkeri A/S
Zeta 1 (Hin) 86 20 80 40
- **Børge** Brendstrupv. 101 (ArN) 86 10 49 97
- **Børge** Hasseltoft. 37 (Hss) 86 28 13 60
- **Børge** Tulstrupv. 16 (Mal) 86 93 37 65
- **Børge** ing. Mustrupvej 181 (Mår) 86 28 14 13
- **Børge** mek. Tommesensv. 36 (Ham) 86 96 17 68
- **Børge** portør Havlitvej 6 (Egå) 86 22 53 48
- **Børge** spec.arb. Højgårdsv. 59 (Høg) 86 92 13 84
- **Børge** tv-tekn. Skovgårdsvang. 218 (Trj) ... 86 29 25 31
- **Børge Holm** Sonnesgade 14 (ArC 86 25 33 99
- **C E Breinholt** Ryv. 187 (Gal) 86 94 32 80
Andersen C. F. & Søn Vvs A/S
Sylbækvej 25 (Åbh) 86 12 23 24
86 12 25 63
- **Camilla** Helenelyst 168 (Brb) 86 10 01 69
- **Camilla** Åvænget 23 (Egå) 35 12 85 30
- **Camilla Hilt Birch** Farrevej 139 (Spo) 87 62 01 50
- **Carina** H.C.Andersens Vej 94 (Hat) 86 23 25 50
- **Carina** Kantorpark. 8 (Ris) 86 16 42 07
- **Carl Fr** mek. A.H.WingesV. 7 (ArN) 86 10 84 27
- **Carsten** Elstedvænge 7 (Lys) 86 10 08 58
- **Carsten** FunchThomsensG. 4 (ArN) 86 10 00 46
- **Carsten** Hasselbak. 10 (Hss) 86 28 46 45
- **Carsten** Laskedalen 66 (Brb) 87 34 00 12
- **Carsten** Rolighedsv. 18 (Gal) 86 94 61 35
- **Carsten** ÅkrogsStrandv. 25 (Ris) ..... **Hemmeligt nr.**
- **Carsten** spec.arb. Byvænge. 17 (Hin) 86 98 59 68
- **Carsten Brun** Maden 11 (ArV) 86 75 39 19
- **Carsten Damgaard** Sølvstenv. 2 (Ham) 86 11 78 78
- **Carsten Greve** BøgeskovHev. 69 (Vlj) 86 28 35 76
- **Carsten Leth** Niels W.Gades Vej 9 (ArC 86 13 33 86
Andersen Carsten Møller Herredsv. 3 (Hin) 86 11 40 60
- **Casper Skaaning** MarselisBoul. 20 (ArC 32 14 89 60
- **Charlotte Mayland** Torshøjvæng. 3 (Hss) .. 63 11 13 30
- **Chr.** HenrikHertzV. 72 (Åbh) 86 25 74 65
- **Chr** market.ch. AlstrupAllé 2 (Hss) 86 18 88 28
- **Chr H** kapt. Grenåv. 701 (Skd) 86 99 32 66
- **Christen Holm** tømr.
Lundshøjgårdsv. 4 (Mal) 86 93 25 04
- **Christer Norman** Sletterhagev. 23 (Rib) 86 15 38 37
- **Christian** Holmev. 259 (Høb) 86 27 68 35
- **Christian** Krannestrup 1 A (Hjo) 32 18 66 12
- **Christian** Nordlandsv. 60 F (Ris) 32 12 34 78
- **Christian** ValdemarPoulsensV. 7 B (Vlj) 86 12 52 11
- **Christian Bisgaard** Valdemarsg. 20 (ArC ... 32 12 94 09
- **Christian Buus** Nedergårdsv. 40 G (ArN) .. 86 78 28 19
- **Christian Højlund** Teglværksg. 6 (ArC 32 13 41 28
- **Christian Kaas** Nørre Alle 30 (ArC 32 12 97 31
- **Christian Møller** Firkløverv. 111 (Gal) 86 94 46 50
- **Christian Møller** Koralv. 6 (Egå) 86 18 47 28
- **Christina** Gl.Kirkev. 164 (Hjo) 86 22 96 24

Andersen Christina Harpoth
Teglbakk. 39 (Høb) 86 27 41 77
- **Christina Monrad & Jesper Lumbye Andersen** Østerbro 10 (Gal) 86 74 27 17
- **Christine** Vestervang 40 (ArC 86 18 86 18
- **Clara** SabroSkolev. 25 (Sab) 86 94 83 06
- **Claus** Blegindv. 47 (Høg) 86 92 15 55
- **Claus** Bronzealderv. 39 C (ArV) 32 11 46 00
- **Claus** Eskerodvej 76 (Hns) 86 37 01 08
87 85 91 08
- **Claus** Kirkev. 63 A (Hat) 86 98 29 95
- **Claus** Yrsavej 24 (ArN) 86 99 57 44
- **Claus & Birthe B** Strandpark. 10 (ArC 86 18 13 70
- **Claus & Susanne** KildevangsAllé 11 (Vlj) 86 68 01 17
- **Claus & Tina** Vermundsv. 33 (Hat) 86 98 08 21
- **Claus Dahl** Ellebjergv. 27 (Ris) 86 18 05 95
- **Claus Hougaard** KrekærlundsAllé 76 (Mal) 86 93 10 52
- **Claus Just** Høegh-GuldbergsG. 47 (ArC) . **Hemmeligt nr.**
- **Claus Jørgen** Tåstrupv. 31 (Hat) 86 91 49 77
- **Claus & Jette Pedersen**
Sønder Alle 38 (Hat) 87 62 08 80
- **Claus Reinhold** Hjelmagervæng. 57 (Skd) .. 86 27 33 83
- **Claus Skaaning** Moselunden 23 (Mal) 86 93 12 12
- **Connl** Ovesdal 26 (Mår) 86 29 71 04
- **Connl & Knud** Gl.Østergårdsv. 38 (Mal) 86 93 20 14
- **Connie** Silkeborgv. 56 (ArC 86 18 74 27
- **Connie** kont.ass. Børupvej 290 (Trj) 86 29 66 19
- **Conny** Nygårdspark. 19 (Gal) ..... **Hemmeligt nr.**
- **Conny** Strandpark. 29 (ArC 86 16 33 66
- **Conny** Sesterhøjv. 3 (Høb) 86 27 33 33
- **Dagny** JacobAdelborgsAllé 28 (Ris) 86 17 65 40
- **Dagny** Sensommerv. 50 (Hjo) 86 22 25 49
- **Dan Godskresen** Skjoldballen 3 (Hns) 86 99 60 18
- **Dan O** Gudrunsvej 20 (Brb) 86 25 02 70
86 97 53 91
- **Dan Rise** Stejlbjerg 25 (Hns) 86 99 47 79
- **Daniella** Svanev. 11 (Ris) 86 17 04 48
- **David** Bronzealdervæng. 12 (ArV) 32 15 35 25
- **Dea Sten** Strandpark. 40 (ArC 86 14 23 80
Andersen-Degn Freddie & Lis
Stokbrovej 47 (Lys) 86 23 00 41
- **Dennis** Brombærvej 5 (Haj) ..... **Hemmeligt nr.**
- **Dennis** Sandagerv. 22 (Ris) 86 20 10 43
- **Dennis Dengsø** Hørgårdsv. 49 A (Ris) 32 12 54 53
- **Dittte** Toftev. 48 (Høg) 86 92 28 68
- **Dittte Merete** OrlaLehmannsAllé 7 (ArC 86 17 28 43
- **Djinnie** TranbjergStationsv. 4 B (Trj) 86 29 40 73
- **Dorrit** Tingv. 23 (Hns) 86 99 49 27
Dorrit Damgaard
Chr.Molbechs Vej 15 (ArC 86 78 96 92
- **Dorte** Østrupv. 11 (Hns) 86 97 42 42
- **Dorte & Jørgen** Resedavej 12 B (Hat) 86 98 19 31
- **Dorte Birkedal** Snekkerænten 107 (Vlj) 86 28 55 76
- **Dorte Lindhard** Tranekærpark. 21 (Ris) 86 21 46 26
- **Dorthe** Bavnegårdsv. 84 (Hss) 86 28 92 71
- **Dorthe** Chr.WærumsG. 29 (ArC 86 76 18 28
- **Dorthe** Degnebakk. 24 (ArV) 86 16 67 71
- **Dorthe** HolmeByv. 31 (Høb) 86 27 12 15
- **Dorthe** Jernaldervæng. 21 (Brb) 86 24 40 86
- **Dorthe** OleRømersAllé 13 (Gal) 86 95 18 36
- **Dorthe** Skt.PaulsG. 43 (ArC 86 20 94 19
- **Dorthe** Spongbækk. 89 (Høg) ..... **Hemmeligt nr.**
- **Dorthe** klin.ass. Spongbækk. 89 (Høg) 86 92 24 56
- **Dorthe** plej. BrobjergParkv. 22 (Egå) 86 22 63 23
- **Dorthe & Jonny** Krogagre 99 (Ris) 86 21 91 30
- **Dorthe & Leo** Virupvej 42 D (Hjo) 86 22 76 30
Dorthe Marianne sygehjp.
TerpSkovv. 77 (Høb) 86 11 25 01
- **Dorthe Steinicke** Begeskovpark. 195 (Vlj) .. 86 28 81 07
- **Dorthe Søgaard** Skelagerv. 306 (ArN) 86 78 33 33
- **E.** Grankrogen 3 (Skd) 86 99 33 61
- **E** MartinVahlsV. 23 (ArC 86 19 04 35
- **E** Tjelevej 10 (Ris) 86 21 58 07
- **E** afd.led. Granbakken 16 (Lys) 86 22 17 63
- **E** landmd. Fredensg. 11 B (Hin) 86 98 54 08
- **E B** Majvej 31 (ArV) 86 15 30 23
- **E Bukdahl** RosenvangsAllé 4 (Vlj) 86 14 19 65
- **E Damgaard** cheftons. Nordrevej 42 (Åbh) 86 25 21 68
- **E M** Fyrkatvej 9 (ArN) 86 16 40 15
- **E M** Æbleparken 5 (Hat) 86 98 09 63
- **E Munch** MarselisBoul. 38 (ArC 86 13 79 31
- **E Munch** krs. MarselisBoul. 38 (ArC 86 13 79 32
- **E

Ande

Andersen Elo grd.md.
Skovvangsv. 141 (ArN) 86 16 09 18
- **Elof** Rugvej 15 (GaD) 35 12 93 05
- **Else** Ankersgade 27 (ArC) 86 12 33 05
- **Else** Egensvej 13 (Ris) 86 17 79 37
- **Else** Nørreg. 11 A (Ham) ..... **Hemmeligt nr.**
- **Else** Ollerupvej 5 (Høb) 86 14 54 51
- **Else** Omegapark. 26 (Vij) 86 28 85 71
- **Else** Råhøjen 5 (Vij) 87 38 96 61
- **Else** Saturnvej 6 (Hat) 86 98 20 63
- **Else** Solvæng. 6 (Skd) 86 99 17 83
- **Else** Torvet 14 (Gal) 86 94 75 52
- **Else** VejlbyToften 348 (Ris) 86 21 31 75
- **Else** ÅrslevMøllev. 19 (Brb) 86 15 15 41
- **Else** centerass. Engskovgård 110 (Skd) 86 99 19 38
- **Else Bauer** Themsvej 12 A (Ris) 86 17 54 61
- **Else Dahm** Havremark. 17 (Lys) 86 22 19 35
- **Else Højen** Storskovv. 27 (Vij) 86 28 55 12
- **Else M** Sadelmagertoft. 121 (Høb) 86 29 74 50
- **Else Margrete** Holmehøj 2 (Høb) 86 27 78 08
- **Else-Maria** Tønning
Augustenborgg. 21 B (ArC) 86 11 50 76
- **Else Marie** KongsvangAllé 16 (ArC) 86 14 97 35
- **Elsebeth & Henning**
Christinedahlsv. 13 (Gal) 86 94 39 06
- **Elsebeth & Orla** Saralystpark. 7 (Høb) 86 27 68 67
- **Elver Roger** mælkehdl. Rosenpark. 6 (GaD) 86 94 33 51
- **Ely** Vibyvej 41 D (Åbh) 86 25 77 59
- **Emil** Silkeborgv. 672 (Brb) 33 21 49 65
- **Ena & Svend** HelgeRodesV. 25 (ArV) 86 14 28 56
- **Erik** Bissensg. 14 B (ArC) 86 13 53 81
- **Erik** Græsvangen 169 (Til) 70 22 04 77
86 24 82 88
- **Erik** Hvedebjergv. 18 (Brb) 86 25 08 16
- **Erik** Høgevej 31 (ArV) 86 10 80 04
- **Erik** Højager 181 (Hjo) 87 43 03 43
- **Erik** NyMunkeg. 101 (ArC) 86 20 17 47
- **Erik** Risdalsvej 63 (Vij) 86 11 90 81
- **Erik** Sjællandsg. 114 (ArC) 86 13 95 19
- **Erik** Spovevej 1 (Hin) 86 98 72 37
- **Erik** afd.led. Rønvangen 310 (Hin) 86 91 25 01
- **Erik** amanuensis Sandbyv. 16 (Hin) 86 98 09 18
- **Erik** bag.sv. Enøvænget 13 (Til) 86 24 39 71
- **Erik** bankbetj. FridtjofNansensV. 85 (ArN) ... 86 16 20 55
- **Erik** fabr. Strandhusv. 41 (EgÅ) 86 22 41 25
- **Erik** gravemest. Tendrupvej 30 (Hns) 86 99 41 26
- **Erik** lag.ch. Stenkelbjergv. 7 (Til) 86 24 44 54
- **Erik** lær. Solgårdsv. 9 (Hns) 86 99 45 34
- **Erik** mask.arb. Kirkevæng. 231 (TrJ) 86 29 40 08
- **Erik** reprs. J.Skjoldborgs Vej 20 (Åbh) 86 25 70 73
- **Erik B** lekt. Ellehøjen 24 (Lys) 86 22 25 67
- **Erik Borup** Voldbyvej 77 (GaI) 35 11 56 56
- **Erik Damgaard** KoltKirkev. 191 (Hss) 86 28 01 76
- **Erik Friis** Rungstedv. 20 A (ArC) 86 14 83 63
- **Erik Holm** CarlBertelsensG. 5 (ArC) 86 26 17 27
- **Erik Holm** EngkærgårdsAllé 142 B (MaD 86 93 16 48
- **Erik Meldgaard** Elværdalsv. 124 (Høb) 86 27 57 29
- **Erik Mogens** assurandør
HolmeMøllev. 27 (Vij) 86 14 60 40
86 29 00 31
- **Erik Møller** Toftev. 42 A (Høg) 86 29 00 93
- **Erik & Tinna W. Nielsen**
Engdalsvej 56 (Brb) 86 26 22 39
- **Erik Orhelm** Skt.PaulsKirkepl. 12 (ArC 86 12 63 59
- **Erik Ove** Engelundsv. 204 (Vij) 86 29 08 16
- **Erik Ronde** Ballesvej 29 (Hns) 86 99 59 69
- **Erik Strandgaard** Fusagervej 22 (Hin) 86 91 21 13
- **Erling** Havkærvæng. 178 (Til) 86 24 57 34
- **Erling** Krogsvej 9 (Hin) 86 91 05 05
- **Erling** Perikumvej 1 (EgÅ) ..... **Hemmeligt nr.**
- **Erling** chauf. Helledigev. 2 (GaI) 86 95 41 92
86 95 41 94
- **Erling** pelsdyravl. Perikumvej 1 (EgÅ) 97 14 03 44
97 14 03 55
- **Erling Holst** Østerg. 50 (Hat) 86 98 35 32
- **Andersen Erling Kirkegaard Tømrer og Byggefirma** tømrer- og byggefirma
Bryggerg. 4 (Ham) 86 96 24 26
- **Erna** Lystruplund 37 (Lys) 86 22 09 21
- **Ernst** Agervangen 27 (GaD 86 94 61 48
86 94 61 88
- **Ernst** dispon. Tranebærv. 7 (Brb) 86 26 11 21
- **Erwin Stæt** Sønderg. 15 (GaD ..... **Hemmeligt nr.**
- **Esben** sognepræst Nordentoftsv. 1 (Brb) 86 26 00 23
- **Ester** Svejstrup. 15 (Hat) 86 98 35 50
- **Esther** Landsbyvæng. 15 B (GaD 36 96 66 44
- **Esther** Stenvej 115 (Høb) 86 27 03 15
- **Esther** Voldbækvej 20 (Brb) 86 25 51 85
- **Esther** fortbr.kons.
Kristiansgårdsv. 12 (Bed) 86 14 74 06
- **Esther Friis** SkæringParkv. 382 (EgÅ) 86 74 00 19
- **Esther M** bankfuldm.
Chr.WærumsG. 31 (ArC 86 12 98 64
- **Esther M** bankfuldm. Havtidselv. 14 (EgÅ . 86 22 23 76
- **Estrid** Holmegårdsv. 45 (Høb) 86 11 42 73
- **Ethy & Steen Vestergaard**
Firkloverv. 37 (GaI) 86 94 40 48
- **Eva** Skolebakk. 48 (GaI) 86 94 38 06
Andersen Eva Tandlæge ApS
Sønderg. 40 (ArC) 70 12 88 22
- **Eva & Mogens Spælling**
HansTausensV. 21 (Vij) 86 11 04 56
- **Eva B. B.** AnkerJensensV. 10 (Åbh) 86 25 68 37
- **Eva Birgit** Grundtvigsv. 22 (Vij) 86 27 41 38
- **Eva Bonnez** Haderslevg. 8 (ArC 79 37 20 67
- **Eva Lundgaar** Stenvej 45 (Høb) 86 94 19 47
- **Eva Marie** Ønsbækvej 18 (Skd 86 99 18 55
- **Evan** arb.md. Kirkeskov. 9 (Ham) 86 96 01 53
- **Evan Graugaard** rekl.kons.
Skolepark. 51 (Bed) 86 93 68 30
- **F** Mosealleen 45 (Til) 86 13 42 28
Andersen Felicie stud. Spobjergv. 151 (Brb) 69 44 95 16
- **Finn** Finderupv. 2 M (ArC 32 17 41 03
- **Finn** Fruensbakke 14 (Skd) 86 97 98 24
- **Finn** Hasselhaven 34 (Lys) 86 22 59 27
86 12 56 72
- **Finn** Højen 7 (Brb) 88 17 64 38
- **Finn** JanusLaCoursG. 10 (ArC 86 18 46 27
- **Finn** Skraddergyden 40 (Ham) 86 96 01 60
- **Finn** SkådeHøjgårdsv. 55 (Høb) 86 27 54 64
- **Finn** bag.mest. Selmersvej 8 (Vij) 86 28 14 05
- **Finn** mask.arb. Grenåv. 645 E (Skd) 86 99 25 87
- **Finn** spec.arb. Engv. 12 A (Hns) 86 99 61 15
- **Finn** typogr. Søndervang. 5 (Vij) 86 11 70 97
Andersen Finn B cand.theol.
Rydevænget 121 (ArV) 86 75 04 74
Andersen Finn Birch spec.arb.
Vestermarksv. 18 (GaI) 86 94 45 47
- **Finn C** montør Gedingvej 12 (Til) 86 24 06 74
86 96 90 15
- **Finn Koldby** mask.mest. Hovv. 7 (Hin) 86 98 75 83
- **Finn Lund** Langballevænge. 20 (Mår) 86 29 99 96
- **Finn Lund** Magnollav. 23 (Vij) 86 14 44 07
- **Finn Melbom** Græsvangen 18 (Til) 88 17 61 33
- **Finn Rollghed** Saturnvej 9 (Vij) ..... **Hemmeligt nr.**

Andersen Flemming Agernvej 125 (Bed) 86 18 98 78
- **Flemming** Besservej 21 (Ris) 86 21 15 81
- **Flemming** Damgårdstoft. 30 (Mår) 48 27 81 46
- **Flemming** Emmasv. 17 (Brb) 86 25 35 85
- **Flemming** Lyngfeldvæng. 13 (GaD ..... **Hemmeligt nr.**
Andersen Flemming (Flemming Andersen) mal.mest. Neptunvej 33 (Høb) 86 11 35 69
Se annonce under: Malere
- **Flemming** lær. Grøndalsv. 96 (Vij) 86 28 16 07
- **Flemming** montør
Holmegårdsv. 105 (Høb) 86 27 51 21
- **Flemming Gam** Spættevej 7 (Høg) 86 92 18 19
Andersen Flemming Holm
KoltKirkev. 183 (Hss) 86 28 93 00
- **Flemming Holm** Trillegårdsv. 70 (ArV) .. **Hemmeligt nr.**
- **Flemming Nymann** Jægergårdsg. 10 (ArC 86 14 36 85
- **Flemming Ole** Ellemosevæng. 34 (Trj) 86 28 35 27
- **Flemming Reinholdt**
Skejbytoft. 196 (ArN) ..... **Hemmeligt nr.**
- **Flemming Søby** mag.art.
Skanderborgv. 27 (ArC 86 11 71 56
- **Francisca** Louisev. 48 (Brb) 86 25 99 18
- **Frank** Araliavej 45 (Haj) 86 94 15 04
- **Frank** Framlevvej 31 (Haj) 86 94 21 63
- **Frank & Karen** Stavtrupv. 1 D (Vij) 86 28 28 78
- **Frank Fischer** Engparken 86 (GaD 86 94 68 57
- **Frank Fischer** Rødlundvej 120 (Haj) .. 82 43 65 09
Andersen Frank Skot Storringv. 7 B (HaJ) ... 86 94 10 20
- **Freddy** Rugvænget 6 (MaD 86 93 33 26
Andersen Frede VVS A/S
Sindalsvej 15 (Ris) 86 21 97 00
- **Frede Høj** Monradsvej 14 (Vij) 86 14 91 85
- **Frederik** Bøgebakken 5 (HaJ) 86 94 21 85
- **Frederik** Egevænget 12 (GaI) 98 15 19 03
- **Frederik** Voldbjergv. 16 (Ris) 70 20 60 17
70 20 60 18
- **Frode** chauf. Vesterg. 25 (ArC 86 18 74 11
- **Frode** gdr. Teglvangsv. 77 (Hns) 86 99 47 43
- **Frode Boye** Haslevej 38 (Åbh) 86 15 01 47
- **Frode Højen** kleinsm. Tirstrupv. 9 (Ris) 86 17 52 29
- G Stadion Alle 26 (ArC 86 20 15 74
- G Jingy Bethesdav. 72 (ArN) 86 16 06 72
- **G. H** Langørvej 34 (Til) 86 24 44 21
- **G M** Illerupvej 71 (ArN) 86 16 23 20
- **Geert** Bygvænget 12 (Mal) 86 93 00 37
- **Geert Sønderskov** afd.led.
SkådeHøjgårdsv. 54 (Høb) 86 27 11 71
- **Geo** John.Ewalds Vej 48 (Åbh) 88 16 06 81
- **Gerda** BrobjergParkv. 65 (EgÅ) 86 22 30 96
- **Gerda** Neptunvej 31 (Høb) 86 14 01 95
- **Gerda** damefris. Segaltvej 451 (Skd) 86 99 10 88
- **Gerda** kont.ass. Hejredalsv. 12 A (Brb) 86 25 30 66
- **Gerda Bach** Skovgårdsvæng. 222 (Trj) 86 29 21 42
- **Gerda Bjerregaard** Nordrevej 29 (Sab) 35 11 79 72
- **Gerda Højby** fabr.arb. Råhøjpark. 212 (Vij) 86 28 91 29
- **Gerda Vahl** F.VestergaardsG. 18 (ArC 86 12 83 04
- **Gert** Bredkildeg. 10 (Ris) 86 21 28 88
- **Gert** Kirkedamm. 45 (ArC 86 14 82 38
- **Gert** Manbjergv. 97 (Skd) 86 99 19 14
Andersen Gert Vognmand A/S vognmd.
Auningv. 41 (Mke) 86 99 72 27
- **Gert Haaber** Hedeskovv. 25 (Lys) 86 18 10 81
86 22 11 22
- **Gert Overgaard** automek.
Kirkevæng. 252 (TrJ) 86 29 44 30
- **Gert Skærlund** Egebjergv. 21 (Brb) 82 43 89 40
- **Gerthy** Havkærvæng. 156 (Til) 86 24 19 38
- **Girly Just Jepsen** Sandkåsvej 1 (ArV) 86 15 31 93
- **Gitte** Balagervej 37 (Vij) 86 13 82 16
- **Gitte** Fuldenvej 137 (Bed) 86 93 88 85
- **Gitte** Præstemarksv. 21 (Ham) 86 96 91 89
- **Gitte** Vermundsg. 9 (Vij) 32 15 59 77
- **Gitte** Vestervang 25 D (ArC 86 20 91 20
- **Gitte E** Jernalderv. 190 (ArV) 86 24 67 59
- **Gitte Fogsgaard** Bilshønev. 2 (Skd) 86 99 18 38
- **Gitte Hadsund** Studsgade 44 (ArC 46 99 73 46
- **Gitte Horup** socialpæd.
Jættehøjen 33 (Rib) 86 21 37 75
- **Gitte & Palle Jensen**
Borrevæng. 11 (Mår) 86 94 60 17
- **Gitte Kastberg** Elgårdsminde 81 (Hin) 35 14 29 18
- **Gitte Nyhave** Lerdalen 65 (Høb) 86 27 90 11
- **Gitte Sandau Føste** Plutovej 18 (Hat) 86 15 58 79
- **Gitte Schou** Dysagervej 11 (Åbh) 86 75 99 76
- **Gitte Tue** Bygvænget 15 (MaD 86 76 34 32
- **Glenn** I.P.Jacobsens Vej 46 A (Åbh) 86 25 08 74
- **Gregers Rom** Ørvadsv. 42 (Brb) 86 26 22 30
- **Grete Schmidt** Vestervang 24 (ArC 86 72 16 05
- **Grethe** Fr.BarfoedsV. 27 (ArV) 86 10 26 23
- **Grethe** Grenåv. 767 C (Skd) 86 99 12 43
- **Grethe** Hjulbjergv. 36 B (Høb) 86 13 33 80
- **Grethe** Hovedgaden 29 (Brb) 86 15 47 13
- **Grethe** Kridthøjvænge 62 (Høb) 86 27 08 89
- **Grethe** MøllerMeyersV. 53 (Ris) 86 12 83 85
- **Grethe** Ringkøbingv. 4 (ArC 86 12 84 20
- **Grethe** Vibergv. 32 (ArC 86 13 36 29
- **Grethe** Åbrinken, Havef 104 (ArC 86 15 97 95
- **Grethe** børnehavelærerinde
Engdalsvej 61 A (Brb) 86 26 06 28
- **Grethe & Gunnar** Reginehøjv. 13 (ArN) ... 86 16 16 27
- **Grethe & Henning** Lokesvej 10 (GaD 86 94 51 46
- **Grethe & Poul Erik** Enghavev. 24 (Hns) 86 99 52 41
- **Grethe Lizzie** F.VestergaardsG. 20 (ArC 86 19 83 82
- **Grethe Schønebeck** Lundingsg. 33 (ArC .. 86 17 76 47
- **Grethe Skødt** Saralystpark. 17 (Høb) 86 27 46 99
- **Grethe Tue** SkæringParkv. 288 (EgÅ) 32 10 42 68
- **Grethe Viborg** Havkærvæng. 160 (Til) 86 24 58 07
Andersen - Gruppen S.M.B.A
Illerupvej 3 (ArN) 26 39 21 68
- **Gudmy** Laurvigsg. 28 (ArN) 86 16 82 23
- **Gudrun** Gordonhaven 18 (Hat) 86 98 02 21
- **Gunnar** Lyngåv. 59 (Hat) 86 98 12 85
Andersen Gunnar Østervang 7 (Tri) 86 98 97 05
- **Gunnar** bag.mest. Tværg. 221 (Mal) 86 93 10 08
- **Gunnar Emil** HasleRingv. 138 (ArN) 86 16 87 49
- **Gunnar Lythje** Skolebank. 2 (Lys) 86 22 13 48
Andersen Gurla Ankersgade 19 (ArC 86 14 01 50
- **Gyda** Skibbyv. 60 (HaJ) ..... **Hemmeligt nr.**
- H Adelv. 6 (Ris) ..... **Hemmeligt nr.**
- H Møllevang. 32 (Hin) 86 98 76 48
- H sygepl. Mosealleen 55 (Til) 86 12 51 57
- **H B** Ing. Ildervej 8 C (Høb) 86 27 45 98
- **H. H & M. Nielsen** Jernalderv. 255 C (ArV) . 86 25 17 76
- **Hanne** Damkærvej 12 (HaJ) 86 94 18 35
- **Hanne** Jadevej 7 (Skd) 86 19 19 47
- **Hanne** MarsellsBoul. 34 (ArC 86 11 34 45
Andersen Hanne RosenvangsAllé 120 (Høb) 35 36 35 18
- **Hanne** Ryv. 172 (GaD 86 94 66 15
- **Hanne** Råhøj Alle 3 (Høb) 86 27 09 89
- **Hanne** Skejbygårdsv. 18 (Ris) 86 78 68 27
Andersen Hanne Tjelevej 24 (Ris) 86 21 04 20
- **Hanne & Henrik** Hyldehaven 34 (Lys) 86 22 79 10
- **Hanne & Ole** Hindhøjen 114 (Hin) 86 98 68 81
- **Hanne Bjerg** Bjørnevænge. 27 (Til) 86 24 56 75

Andersen Hanne Busk Klydevej 20 (Ris) 86 17 80 62
- **Hanne Baastrup** Firkloverv. 46 (GaD 86 94 67 08
- **Hanne Dambæk** Sadelmagertoft. 22 (Høb) 86 14 88 14
- **Hanne Dandanell** Jernbanev. 17 (Brb) 86 26 28 93
- **Hanne Elisabeth** Møllevang. 31 (Ham) 35 11 66 37
- **Hanne & Aage B Eriksen**
Råhøjvæng. 23 (Vij) 86 28 40 08
- **Hanne Holm** PedersToft 31 (Høg) 86 92 13 75
- **Hanne Korsgaard** Estrupv. 2 (Trl) 86 19 84 17
- **Hanne Krogh** Godthåbsg. 17 (ArC 86 13 51 94
- **Hanne-Lone Krista** Søndervang. 54 (Vij) ... 86 11 84 57
- **Hanne Marie** Kalmargade 55 (ArN) 86 10 57 95
- **Hanne & Jens M Pedersen** Alsv. 18 (Ris) ... 86 17 59 64
- **Hanne Schultz** Kantorpark. 23 (Ris) 86 21 68 70
- **Hanne & Jan Van Tongeren**
NadkærAllé 99 (Høb) 86 27 94 20
- **Hanne Øe** Vestergårdsv. 35 (Vij) 86 11 71 51
- **Hans** Langørvej 111 (Til) 86 37 79 15
- **Hans** Skovvangsv. 157 (ArN) 86 78 46 03
- **Hans** Skt.PaulsG. 11 D (ArC 86 76 09 60
- **Hans** Vestervang 41 (ArC ..... **Hemmeligt nr.**
Andersen Hans fuldm.
DalgasAvenue 31 (ArC 86 20 86 20
- **Hans** gdr. KoltKirkev. 103 (Hss) 86 28 32 43
- **Hans** red. Dr.HoistsV. 1 (Åbh) 86 25 62 90
- **Hans** typogr. Solbakk. 28 (Ris) 86 17 68 62
- **Hans & Else** Lærkevej 6 (Ris) 86 17 58 05
- **Hans & Aase** Langballev. 72 (Mår) 86 29 59 22
- **Hans Christian** vognfør.
H.C.Andersens Vej 1 (Hat) 86 91 44 21
- **Hans Damgaard** amtsfuldm.
Sandmosev. 90 (Høb) 86 27 03 99
- **Hans E Krog** labor.tekn.
Kirkevæng. 32 (TrJ) 86 29 14 25
- **Hans Erik** bankassarer Frømosevej 35 (Til) . 86 24 13 75
- **Hans G** Permelillev. 17 (Ris) 86 21 05 82
- **Hans Hebsgaard** Dannebrogsg. 23 E (ArC 86 12 69 94
- **Hans Henrik Bording**
Hasselhaven 64 (Lys) 86 22 63 86
- **Hans Jørgen** Blåbærhaven 5 (Lys) 86 22 52 58
- **Hans Jørgen** Farøvænget 39 (Til) 86 20 20 09
- **Hans Jørgen** Frisendalv. 60 (Ham) 86 96 50 64
- **Hans Jørgen** Klosterg. 78 (ArC 86 13 96 08
Andersen Hans Jørgen
Stjernepark. 13 (Hin) 86 91 12 40
- **Hans Jørgen** salgsass. TrigeMøllev. 24 (Tri) 86 23 13 15
- **Hans Jørgen Hack** Finsensg. 54 (ArN) 86 16 61 51
- **Hans-Jørn** advok. Askehøjvej 15 (Høb) 86 27 16 18
- **Hans Møller** Rævlingev. 6 (EgÅ) 86 22 28 43
- **Hans Ole Sandberg**
Emlliedalsv. 187 (Høb) 87 36 00 92
- **Hans Oluf** Skovfaldet 2 I (ArN) 86 16 20 28
- **Hans Ove** Dalmosevej 6 (Sol) 86 92 80 91
- **Hans Peter Møller** Sjællandsg. 38 (ArC 86 18 98 99
- **Hans Udengaard** Solvæng. 3 (Skd) 86 99 38 27
- **Hans Vestergaard**
ÅstrupStrandv. 53 (EgÅ) 86 21 44 88
- **Hans Ørum** BodilMøllev. 21 (Høg) 86 92 22 22
Andersen Hans Ørum
BodilMøllev. 21 (Høg) 86 92 22 22
- **Harald** kont.ch. Klokkerfaldet 89 (ArV) 86 15 44 74
- **Harald Damgaard** Porsevænge. 124 (GaI) ... 86 95 00 69
- **Harald Ulrik** ejd.hdl. Nørreport 71 (ArC 86 18 83 03
- **Harald W.** Åbakk. 2 (Mår) 86 29 05 31
- **Hardy Munne** renovat.arb.
Bøgeskovv. 7 (SoO 86 92 71 99
- **Harris** Langskovv. 27 (Hat) 86 91 48 68
- **Harry** Klitparken 14 (Til) 86 24 32 90
- **Harry** Ådalsvej 11 (Hin) 86 91 08 26
- **Harry Østergaard** isolatør
Runestenen 18 (ArV) 86 24 22 55
Andersen Heidi Eshøjvej 40 (Sab) 86 94 80 74
- **Heidi** Sønderskovv. 153 (Lys) 88 70 42 28
- **Heidi & Jens** Teglmosev. 7 (Mke) 86 37 60 95
- **Heidi Hedemann** Bugthusene 64 (EgÅ) 86 17 65 71
- **Heidi Krogh** Rugmarken 120 (Lys) 86 16 81 69
- **Heidi Lindhard** Ryhaven 75 (ArV) 86 25 29 59
- **Heidi Sun** Skejbypark. 22 (ArN) ..... **Hemmeligt nr.**
- **Heinrich** CarlBertelsenG. 7 (ArC 86 13 61 20
- **Heinrich Peter** Vistoftpark. 46 (Sab) 86 94 81 18
- **Helen** Kirkedamm. 35 (ArC 86 12 35 20
- **Helena Gerlid** HenrikHertzV. 54 (Åbh) 35 11 31 62
- **Helga Marie** Kildev. 18 (Høg) 86 92 10 41
- **Helge Møller** Fredensg. 1 (Hin) 86 98 62 70
- **Helge** Hjelmagerv. 7 (Skd) 86 99 23 74
- **Helle** Araliavej 45 (HaJ) ..... **Hemmeligt nr.**
- **Helle** EgåKirkesti 7 (EgÅ) 86 48 55 22
- **Helle** Skelagerv. 35 (ArN) 86 24 15 33
- **Helle** Vistoftpark. 33 (Sab) 35 12 90 68
- **Helle & Jesper** Glænøvæng. 46 (Til) 86 24 44 56
- **Helle & Lars** Birkehaven 20 (Lys) 86 22 64 95
- **Helle & Lars Rud** Hvedevej 25 (GaI) 86 94 43 53
- **Helle Birgit** Skærgårdspark. 27 (EgÅ) 86 22 84 83
- **Helle Bukdahl** Højgårdsv. 67 (Høg) 86 92 43 40
- **Helle Bødker** Grydhøjv. 30 (ArN) 86 16 24 11
- **Helle Kærsgaard** programmør
Skovbypark. 19 (GaI) 86 94 66 07
- **Helle & Kim Sørensen** Slugten 11 (Til) 86 24 28 42
Andersen Helmer Kemp konsulent
Marldodden 7 (Mår) 86 27 28 43
- **Henning** Børupvej 119 (TrJ) 86 29 09 96
- **Henning** JørgenBrønlundsV. 7 (ArN) 86 10 90 70
- **Henning** Lokesvej 10 (GaD ..... **Hemmeligt nr.**
- **Henning** Mindev. 5 (GaD 86 95 41 87
- **Henning** Plejegårdsv. 234 (Hss) 86 20 16 62
- **Henning** Stillingv. 208 (Sab) 86 94 83 16
- **Henning** Vesterv. 19 (HaJ) 86 93 69 69
- **Henning** afd.led. Egernvej 5 (Hin) 86 98 64 02
- **Henning** ass. Ellekærpark. 8 (Hns) 86 99 44 67
86 99 44 95
- **Henning** chauf. Stendyssev. 3 (Hjo) 86 22 07 23
- **Henning** gdr. Ogstrupgårdsv. 2 (Hjo) 86 99 90 59
- **Henning** gdr. Voldbyvej 39 (GaI) 86 95 40 54
- **Henning** insp. VisbjergHegn 212 (Mår) 86 27 77 00
- **Henning** områdeled. Ildervej 1 (Høb) 86 27 00 60
- **Henning** salgschauf. Ellekærpark. 27 (Hns) 86 99 49 15
- **Henning** salgskons.
EngkærgårdsAllé 140 B (Mal) 86 93 39 52
- **Henning** togfør. Stockholmsg. 11 (ArN) 86 16 29 93
- **Henning** tømr.fmd. VilhelmBeckSV. 99 (Vij) 86 14 10 81
- **Henning & Gitte** Horsevæng. 6 (Trj) 86 29 44 26
Andersen Henning D V
Hjelmagervæng. 30 (Skd) 86 97 97 27
- **Henning E** bogtr. Digevænget 24 (Bed) 86 93 62 23
- **Henning F** dir. Saralystv. 16 (Høb) 86 27 40 40
- **Henning Hofmann** Kringelvej 10 E (EgÅ) .. 87 52 00 21
- **Henning Juhl** tømr. Elstedv. 85 (Lys) 86 23 10 98
- **Henning K** Elmev. 40 (Ham) 86 74 00 42
- **Henning M** VirupSkovv. 7 (Hjo) 86 22 88 78
- **Henning Møller** Vermundsv. 9 (Hat) 86 98 06 47
- **Henning Ravn** VibyRingv. 10 (Vij) 35 13 10 00
- **Henning Stilling** Kirkevæng. 284 (Trj) 86 29 44 78
- **Henny** Voldbækvej 28 (Brb) 86 75 13 79
- **Henny Reinhold** Musvågevej 30 (ArV) 86 16 78 30
- **Henri** kont.ass. P.P.ØrumsG. 42 (ArC 86 11 04 97

Andersen Henriette Rytterpark. 26 (Hns) 86 99 34 27
- **Henriette** Søtoften 44 (EgÅ) 86 12 30 37
- **Henriette & Steen** Skovsgårdsv. 54 (Høg) . 86 92 44 58
- **Henriette Damm**
IvarHuitfeldtsG. 64 B (ArN) 78 78 16 98
- **Henriette Ejstrup**
HerlufTrollesG. 47 (ArN) 86 16 22 49
- **Henriette Ronde** Sandballev. 20 (Hin) 86 91 44 55
Andersen Henrik vognmd.
Anbækvej 95 (Ham) 86 96 25 59
- **Henrik** Bavnegårdsv. 19 (Hss) 86 28 56 03
- **Henrik** Blåbærhaven 39 (Lys) 86 22 68 78
- **Henrik** Gartnervæng. 6 (Hns) 86 99 49 24
- **Henrik** Helgolandsg. 17 (ArC 86 13 44 45
- **Henrik** J.P.LarsensV. 118 (Brb) 86 26 40 08
- **Henrik** Kaløv. 70 (Hns) 86 99 43 44
- **Henrik** Krogagre 21 (Ris) 86 21 93 04
- **Henrik** Langelinie 19 (GaI) 86 94 73 10
- **Henrik** Moesgårdv. 18 (Høb) 86 27 58 45
- **Henrik** Neptunvej 29 (Høb) 86 14 64 03
- **Henrik** Nordlandsv. 60 E (Ris) 98 77 40 47
- **Henrik** Norgesv. 34 (Hat) 86 91 56 56
- **Henrik** Nørreskovv. 57 (Hin) 35 12 42 68
- **Henrik** Præstbrov. 4 (GaI) 86 95 41 98
- **Henrik** Præsteager 110 (ArN) 48 41 57 12
- **Henrik** SkejbyVænge 133 A (ArN) 86 74 35 04
- **Henrik** Skovsgårdsvæng. 22 (Høg) 86 51 20 10
- **Henrik** Søtvstenv. 24 (Ham) 86 96 00 78
- **Henrik** Sønder Alle 14 (Høg) 86 92 46 95
- **Henrik** Voldbyvej 43 (GaI ..... **Hemmeligt nr.**
- **Henrik** reprs. Tingstedet 33 (Brb) 86 26 23 94
- **Henrik Als** HansBrogesV. 6 (Brb) 86 26 09 89
- **Henrik Bak** Ringkøbingv. 6 (ArC 86 19 80 35
- **Henrik Boll** Aldersrov. 4 (ArN) 32 11 97 61
- **Henrik Buch** Kongsgårdsv. 3 (Vij) 86 11 23 38
- **Henrik Damm** TrankærVænge 1 (TrJ) 87 37 07 40
- **Henrik Dissing** typogr.
Thorvaldsensg. 34 (ArC 87 37 07 77
- **Henrik Ekkelund** Gl.Hammelv. 57 (Ham) ... 35 11 67 91
- **Henrik Falkensten**
TranbjergStationsv. 4 E (TrJ) ..... **Hemmeligt nr.**
- **Henrik Frier** HansEgedesV. 52 (ArN) 86 14 21 09
- **Henrik Handberg** Fuglebakk. 103 (Hin) **Hemmeligt nr.**
- **Henrik Horup** fuldm.
Holmstrupgårdv. 114 (ArV) 86 24 02 48
- **Henrik Højen** Stadion Alle 60 (ArC 86 14 92 13
- **Henrik Koue** montør
B.S.IngemannsV. 13 (Hat) 86 91 41 16
- **Henrik L** Grenåv. 742 (Skd) ..... **Hemmeligt nr.**
- **Henrik Lods** Elmehaven 32 (Lys) 86 21 22 82
- **Henrik Lyngsø** Ørnevænget 25 (Bed) 86 19 50 15
- **Henrik Meldgaard**
SophusBauditzV. 32 (Åbh) 86 15 08 75
- **Henrik Meldgaard**
Tronkærgårdsv. 67 (Skd) 86 10 08 34
- **Henrik Mikael** Grøftehøjpark. 157 A (Vij) 86 31 62 22
- **Henrik Riis** Hovedvej. 68 B (Hss) 86 28 29 26
- **Henrik Riis** Skovhøj 174 (Hss) 88 19 52 82
- **Henrik Routhaues** Vest.Ringg. 82 (ArC 32 12 86 42
- **Henrik & Ulrike Sitze** Bagerivej 5 (Brb) 86 26 55 85
- **Henrik Skaarup** Tinglevg. 3 (ArC 32 12 56 58
- **Henrik Spang** Egebjergv. 143 (Brb) 32 20 04 00
- **Henrik Thøger** Silkeborgv. 228 (Åbh) 86 15 02 81
- **Henry** gdr. Stationsstr. 21 (Hat) 86 98 27 51
- **Henry** kirketjen. Flintebakk. 11 (Ris) 86 21 47 36
- **Henry** mek. Kappelsdal 39 B (Ham) 86 96 22 45
- **Henry G.** Engdalsvej 71 (Brb) 86 26 18 93
- **Herdis Henny Bonde**
Fr.BarloedsV. 25 (ArV) 86 16 35 91
- **Herluf** B.S.IngemannsV. 1 (Hat) 86 91 46 41
- **Herluf** Vesterengv. 14 (ArN) 86 16 82 44
- **Hilda** Degnebakk. 18 (ArV) 86 15 03 22
- **Hilda Ingerlise** Grønneg. 10 (ArC 86 18 96 81
- **Hilde** NymarksAllé 84 (Mår) 86 77 00 43
Andersen Hilmar Balagervej 34 (Vij) 86 14 83 98
- **Hjalmar** Birkehaven 29 (Lys) 86 22 23 79
- **Hjalmar** Kildevang. 35 (Hin) 86 91 13 75
- **Holger** Rugbjergv. 121 (Vij) 86 28 33 63
- **Holger** lær. SaralystAllé 25 (Høb) 86 27 12 40
- **Holger Olund** Bygvænget 13 (Mal) 86 25 29 15
- I Augustenborgg. 21 B (ArC 86 11 23 31
- I Kirkegårdsv. 53 (ArC 86 16 88 92
- I Skrydstrup. 7 (ArN) 86 10 14 06
- I B Østerg. 59 D (Hat) 86 98 02 50
- I M HolmeMøllev. 24 F (Vij) 86 14 11 18
- I M Kirkegårdsv. 53 (ArC 86 16 41 06
- I M Majsvænget 104 (Mal) 86 93 10 32
- I M Ålstrup Segaltvej 27 (Skd) 86 99 21 10
- Ib Arneg

Andersen Inger & Kjeld Toftev. 15 (Hns) 86 99 66 12
- **Inger & Robin** Østervæng. 82 (Hat) 86 29 09 37
- **Inger & Carl Christensen** Lyav. 2 (Hat) 86 98 10 04
- **Inger Friis** Hjortshøj Stationsv 44 (Hjo) 86 99 90 73
- **Inger Holm** Stenhøjgårdsv. 24 (Mal) 86 93 21 94
- **Inger Klibo** Højdevej 13 (Vij) 86 14 11 74
- **Inger Marie** HelgeRodesV. 27 (ArV) 86 10 19 75
- **Inger Marie** Næshøjvej 33 C (Haj) 86 94 12 53
- **Inger Marie** Vesterg. 7 (Hat) 86 98 34 87
- **Inger Vibeke** Skejbygårdsv. 100 (Rib) 86 21 19 02
- **Ingerlise** Møleg. 7 (ArC) 82 43 74 99
- **Inggerda** HolmeRingv. 124 (Vij) 86 14 62 25
- **Ingrid** Rosengård. 1 (Hns) 86 97 44 40
- **Ingrid & Johannes** Tingv. 22 (Hns) 86 99 52 19
- **Ingrid & Ove Larsen**
Amallegårdv. 23 (Hns) 86 99 44 25
- **Ingrid Møller** Vejlbygade 9 A (Rib) 98 38 54 28
- **Ingvald** bag.mest. Silkeborgv. 718 (Brb) 86 26 08 36
- **Ingvar** fh. gdr. LystrupCenterv. 58 (Lys) 86 98 90 87

Andersen Internat.Services ApS
Kunneruphøj 8 (Hss) 86 28 57 50

Andersen Invest Af 2007 Aps
Bredskiftev. 20 (ArV) .... **Hemmeligt nr.**
- **Irena** LangenæsAllé 21 (ArC) 86 11 55 22
- **Irene** Rosenholmv. 4 A (Hns) 86 99 50 43
- **Irene & Poul R** Voldum-RudV. 138 (Hat) 86 49 14 40
- **Irma** Sortevej 13 (Til) 86 21 25 53
- **Ivan** Jarlsmindev. 242 (Vij) 82 43 37 77
86 28 59 61
- **Ivan** Kvanvej 3 (Egå) 86 22 02 90
- **Ivan** lag.eksped. LangenæsAllé 62 (ArC) 86 14 19 95
- **Ivar & Lillian** Stenkelbjergv. 43 (Til) 86 24 05 18

Andersen Ivar Bo landl. Tinghøjv. 7 (Hat) 86 98 06 16
- **Ivar Bo & Mona Fogh** Bispevej 37 2 (Vij) 86 28 54 12
- **J** Skovvangsv. 173 (ArN) 86 16 49 71
- **J** Øster Alle 48 (Vij) 86 11 21 35
- **J** amanuensis Slåenbakk. 17 (Lys) 86 22 27 97
- **J** Ing. Tornballev. 34 (Til) 86 24 17 58
- **J A** ass. SophusBauditzV. 48 (Åbh) 86 15 54 38
- **J B Birch** lær. Bøgevangen 93 A (Sol) 86 92 71 43
- **J E Schou** portn. Voldbækvej 72 (Brb) 86 26 27 36
- **J Egebæk** Egebjergv. 161 (Brb) 86 26 09 80
- **J Fredslund** regissør Smedestien 16 (Skd) .. 86 99 20 95
- **J P** u.dlr. Ndr.Strandv. 133 B (Rib) 86 17 61 20
86 17 61 94
- **J Roulund** portør Lundgårdsv. 22 (Høb) 86 14 96 86
- **Jack** HasleCenterv. 217 (ArV) 88 19 55 20
- **Jackie** FrederiksbjergT. 1 (ArC) 86 10 00 20
- **Jacob** ElstedByv. 12 (Lys) 86 91 02 32
- **Jacob** cand.med. BrabrandSkovv. 32 (Brb) .. 32 16 24 32
- **Jacob Blom** Tordenskjoldsg. 83 (ArN) 38 10 35 15
- **Jacob Ibsen** Avnbøgevej 13 (Brb) 32 16 45 92
- **Jacob Kvist** MarselisBoul. 83 (ArC) 87 38 07 73
- **Jacob Køhn** Nørre Alle 4 (Høg) 86 92 32 25
- **Jacob Vedsgaard** Nørreg. 66 B (Hin) 86 91 10 20
- **Jacob Wittrup** Bangsbopark. 63 (Skd) 32 55 18 08
- **Jakob** Asmusgårdsv. 78 (Lys) 86 10 03 34
- **Jakob** Johs.Ewalds Vej 5 (Åbh) 86 30 10 88
- **Jakob** VejlbyToften 12 (Ris) 46 99 13 59
- **Jakob Bording** Hasselhaven 33 (Lys) 86 22 34 82
- **Jakob Hedegaard**
Landsbyvæng. 15 A (Gal) 58 51 14 42
- **Jakob Split** Skejbypark. 226 (ArN) 32 14 60 56
- **Jan** Drejøvæng. 31 (Til) 86 24 44 28
- **Jan** Frijsendalv. 101 (Ham) 86 96 90 62
- **Jan** Kirsebærv. 43 (Sab) 86 24 06 97
- **Jan** Lucernevæng. 8 (Høg) 86 92 30 00
- **Jan** Rosenvæng. 97 (Høg) 86 92 26 04
- **Jan** Rytterv. 37 (Ham) 86 96 97 32
- **Jan** Sallv. 32 (Ham) .... **Hemmeligt nr.**
- **Jan** Vesterg. 54 (Gal) .... **Hemmeligt nr.**
- **Jan** plej. Vesterg. 54 (Gal) 86 94 53 25
- **Jan** produkt.ass. Emilledal. 127 (Høb) 86 27 13 27
- **Jan & Inge** Rugmarken 25 (Lys) 86 22 63 53
- **Jan Berg** butiksch. Højsomhedsv. 21 (Brb) .. 86 25 58 13
- **Jan H** Silkeborgv. 20 A (Gal) 86 94 42 20
- **Jan Hyldgård** Kantorpark. 16 (Rib) 86 21 08 14
- **Jan Iver** Rønvangen 41 (Hin) 86 98 85 86

Andersen Jan Langer Solbakk. 5 (Hat) 86 98 02 31
- **Jan Meldgaard** Højgårdsv. 14 (Vij) 86 12 77 06
- **Jan Meldgaard** Jettesvej 29 (Brb) 86 25 81 46
- **Jan Olav** vognmør. Slotslyngen 7 (ArV) 86 78 63 70
- **Jan Østergaard** Villendrupv. 20 (Hns) 86 99 99 58
- **Jane** Højager 134 (Hjo) 86 22 61 36
- **Jane** Landskronag. 7 (ArN) 86 16 61 12
- **Jane** P.P.ØrumsG. 22 (ArC) 32 18 91 44
- **Jane** RosenvangsAllé 212 A (Høb) 86 27 73 31
- **Jane** Spongpark. 49 (Høg) 86 19 43 14
- **Jane** Vestergårdsvang. 138 (Vij) 38 71 30 60

Andersen Jane & Lone Færk
Stationspl. 4 (Mal) 86 93 28 28
- **Janne** Lykkenvej 1 B (Mke) 86 37 73 43
- **Janne H** Enggalsvej 79 (Brb) 86 26 14 96
- **Janne Pleidrup** Hulvej. B (Hns) .... **Hemmeligt nr.**
- **Jannick** OlafRudesV. 38 (Høb) 32 11 83 41

Andersen Jeanet
JacobAdelborgsAllé 33 (Ris) 86 17 69 51
- **Jeanet & Jes Mathiasen**
GranlokkeAllé 182 (Trj) 86 72 07 48
- **Jeanett** Lindholmv. 1 (ArN) 32 18 69 75
- **Jeanett & Bent Sørensen**
Grønfeldv. 3 (Ris) 86 17 20 12
- **Jeanette** Kleverv. 23 (Hin) 86 96 29 01
- **Jeannie Schibsbye** Farsundsv. 13 B (ArN) .. 35 10 85 10
- **Jennapar** Rydevænget 117 (ArV) 86 72 28 50
- **Jenny** Bynkevej 2 B (Ris) 86 17 60 67
- **Jenny** Pilevænget 2 (Høb) 86 14 72 61
- **Jenny** SkæringParkv. 110 (Egå) 86 74 03 10
- **Jenny** Trøjborgv. 62 (ArN) 86 16 35 16
- **Jens** Blåmejsev. 1 (Hin) 86 41 05 50
- **Jens** Borrevæng. 9 (Mår) 86 29 40 13
- **Jens** Delfivej 20 (Hjo) 86 99 94 71
- **Jens** Elmetoften 38 B (Hss) 86 28 92 24
- **Jens** Haderslevg. 5 (ArC) 32 10 69 26
- **Jens** Neptunvej 7 (Høb) 86 14 53 63
- **Jens** Søhøjen 31 (Til) 86 24 29 95
- **Jens** Teglmosev. 7 (Mke) 86 37 60 99
- **Jens** Vilhelmsborgvæng. 59 (Bed) 86 93 73 09
- **Jens** chauf. Kantorvæng. 10 (Ris) 86 21 70 71
- **Jens** landmd. Næshøjvej 47 (Haj) 86 94 18 08
- **Jens** landpostb. Mågevej 7 (Hin) 86 98 73 47
- **Jens** salgskons. Skæringvang. 38 (Egå) 86 22 14 22
- **Jens** serv.mont. Skæringvej 27 (Lys) 86 22 73 37

Andersen Jens Bech kont.ch.
Gernersvej 1 (Vij) 87 34 19 99
- **Jens Bent** agronom
Blomstervang. 17 (Egå) 75 68 55 57
- **Jens Bjarne** truckfør. Elstedhøj 13 (Lys) 86 22 04 25
- **Jens Buch Andersen & Lene**
HolmeParkv. 296 (Høb) 86 27 66 08
- **Jens Chr** Tinbækpark. 7 (Gal) 86 94 62 31
- **Jens Chr** market.ch. Røgelvej 1 (Brb) 87 46 07 14
- **Jens Chr & Dorthe** Flinthøjen 4 (Hin) 86 91 12 86
- **Jens Chr. & Kirsten Kirkegaard**
Thunegade 54 (ArC) 86 19 90 69

Andersen Jens Christian stud.mag.
FrydenlundsAllé 43 (ArV) 86 15 52 74
- **Jens Damtoft** Langelinie 3 (Gal) .... **Hemmeligt nr.**
- **Jens Erik** Toftebakk. 9 (Egå) 86 74 29 31
- **Jens Georg** Islandsv. 8 (Hat) 86 91 50 84
- **Jens Greve** Kirkev. 1 (Gal) 86 94 57 55
- **Jens Henrik** Fjældevæng. 8 (ArV) 86 15 97 69
- **Jens Henrik** Framlevvej 13 (Haj) 86 94 24 70
- **Jens Henrik Riis** Teglbakk. 71 (Høb) 86 27 92 91
- **Jens Holm** Vesterbro 30 (Gal) 86 95 06 50
87 55 91 85
- **Jens Juul** Nattergalev. 18 B (Gal) 86 94 67 01
- **Jens Møller** J.P.LarsensV. 126 (Brb) 86 26 41 05
- **Jens Ole** afd.led. Askehøjvej 7 (Høb) 86 27 08 76
- **Jens Ove** Jægervej 56 (Ham) 86 96 50 38
- **Jens P** Solvangsv. 17 C (Mke) 86 37 73 21
- **Jens Peter** Eriksminde 23 (Ham) 86 96 58 52
- **Jens S** Mosevangen 19 (Lys) 86 22 48 87
- **Jens Søgaard** lag.arb.
Kjeldsbjergv. 21 (Lys) 86 23 05 21
- **Jens Trige** Porskær 27 (Brb) 86 18 05 01
- **Jens Ulrik** Hamphøjvej 15 (Høb) 86 27 69 19
- **Jens Ø** pol.betj. Tranev. 22 (Hin) 86 98 75 35
- **Jens Aage Møller** Saturnvej 4 (Hin) 86 98 70 16
- **Jeppe** Fusagervej 17 (Hin) 86 98 68 07
- **Jeppe** SkæringSkolev. 166 (Egå) .... **Hemmeligt nr.**
- **Jeppe Steen** Tinbækpark. 31 (Gal) 86 14 40 86
- **Jes Grøn** Engskovgård 48 (Skd) 86 97 90 67
- **Jesper** Anholtsg. 15 (ArC) 86 26 18 08
- **Jesper** Dalsagerv. 38 (Egå) 86 22 69 25
- **Jesper** Enemærket 36 (Ris) 86 21 23 56
- **Jesper** Helenelyst 34 (Brb) 32 13 38 24
- **Jesper** Klapskrov. 12 (Hin) 86 96 33 96
- **Jesper** Lottesvej 4 (Brb) 88 19 53 71
- **Jesper** Loulsev. 13 (Brb) 86 25 00 12
- **Jesper** SolbjergSøv. 4 (Høg) 86 92 30 82
- **Jesper** Æblehaven 25 (Gal) 86 94 71 66
- **Jesper** Åbyhøjgård 1 (Åbh) 32 14 78 97
- **Jesper** serv.tekn. Gyldenkronesv. 14 (Mår) . 86 29 12 90
- **Jesper & A Christiansen**
Kløvervang. 75 (Skd) 86 99 11 03
- **Jesper Fersley** Chr.Winthersv. 44 (Åbh) 86 25 96 54
- **Jesper Rindom & Mia Aggerholm Jensen**
Hedev. 37 (Gal) 86 95 40 60
- **Jesper Rugaard** Monradsvej 21 (Vij) 86 18 16 25
- **Jesper Søgaard** FrederiksAllé 28 (ArC) 82 43 82 49

Andersen Jess Mou adjkt.
Marslevvej 10 (Høb) 86 11 25 53
- **Jette** Frodesvej 17 (Åbh) 86 15 18 60
- **Jette** Lerdalen 115 (Høb) 86 12 11 67
- **Jette** Nordborgg. 14 (ArC) 86 11 33 48

Andersen Jette Røddikvej 12 (Gal) 86 94 63 56
- **Jette** Ådalspark. 22 (Hat) 86 98 06 97
- **Jette Blæsild** o.ass. Degnebakk. 11 (ArV) 86 15 15 17
- **Jette Brauner** Soskikkevæng. 15 (Gal) 86 94 70 52
- **Jette Helene** Silkeborgv. 502 (Brb) 86 25 32 53
- **Jette Maar** Lystrupv. 32 (Ris) .... **Hemmeligt nr.**
- **Jimmy** Østervæng. 52 (Hat) 86 49 15 94
- **Joan** Jordemoderv. 9 (Hin) 86 98 55 00
- **Joan** Sigridsvej 53 (Brb) 82 43 16 49
86 25 39 40

Andersen Johan Ellemarksv. 1 (ArC) 86 14 33 94
- **Johanna Schutze** Torvevænge. 1 A (Trj) 86 22 10 15
- **Johannes** programmør
Stenalderv. 197 (Brb) 86 24 39 03
- **Johannes** slagt. Skyttev. 6 (Ham) 86 96 80 46
- **John** Dr.HolstsV. 3 (Åbh) 86 75 54 11
- **John** Kirkeager 21 (Bed) 86 93 66 27
- **John** Rosenvæng. 70 (Høg) 86 92 37 87
- **John** Rødkærvej 11 (Sab) 35 11 79 22
- **John** SolbjergHovedg. 46 (Sol) 86 92 81 72
- **John** Stokrosev. 31 (Bed) 86 93 66 26
- **John** dlr. HolmeParkv. 55 (Høb) 86 27 87 02
- **John** kont.ass. Lykkenshøj 19 (Brb) 86 26 11 49
- **John** skolekons. ÅrslevMøllev. 19 (Brb) 86 26 38 02
- **John** typogr. Damgårdstoft. 46 (Mår) 86 27 42 20
- **John & Pia** JacobAdelborgsAllé 26 (Ris) 86 17 60 82
- **John Bjerre** ÅkrogsStrandv. 49 M (Ris) 86 21 06 56
- **John Handlos** fiskesklp.
Gavnævæng. 33 (Til) 86 24 27 81
- **John L** ElstedByv. 23 (Lys) 86 74 22 85
- **John Ove** Lystenlund 5 (Sol) 86 27 49 92
- **John Thierry** dir. Bævervej 3 (Høb) 86 27 57 64
- **Johnlyn** Tværv. 1 A (Høg) 86 11 90 71
- **Johnny** Hedemarksv. 1 (Mal) 86 93 24 21
- **Johnny** Hjortshøj Stationsv 28 C (Hjo) 86 12 40 30

Andersen Johnny Stationspl. 4 (Mal) 86 93 06 66

Andersen Johnny Stationspl. 4 (Mal) 86 93 06 66
- **Johnny** Strandbyv. 31 (Ris) 86 17 14 07
- **Johnny** Voldum-RudV. 53 (Hat) 32 15 28 16
- **Johnny Rønde** Mallevang. 129 (Ham) 86 96 28 46
- **Jonna** Grøftehjpark. 164 (Vij) 86 28 63 01
- **Jonna Karin** C.A.ThyregodsV. 95 (Åbh) 86 25 05 49
- **Jonna Raaby** Kvottrupv. 10 (Hin) 86 98 60 29

Andersen Jonna Schiønning arkit.
Arnakvej 54 (Håb) 86 27 57 07
- **Jonna Stecher** Lucernevæng. 12 (Høg) 86 92 41 24
- **Joye Ravn** Frijsendalv. 60 (Ham) .... **Hemmeligt nr.**
- **Julie Tove Houmann** Ryhaven 33 A (ArV) .. 32 17 05 40
- **Julius Skovgaard** Lilleåvæng. 2 (Hat) 86 98 21 19
- **Jytte** Bakketoppen 10 (Sol) 86 92 74 39
- **Jytte** Frisenholt 36 (Trj) 86 29 67 30
- **Jytte** Hirsevæng. 48 D (Gal) 86 94 38 12
- **Jytte** Hvedebjerg. 25 (Brb) 86 25 21 23
- **Jytte** Langelandsg. 56 (ArC) 82 43 35 67
- **Jytte & Ivan** Nørreled 37 (Mke) 86 97 47 63
- **Jytte & Jens Sonne** Ovesdal 55 (Mår) 86 75 10 85
- **Jytte Elmgård** Pindsmøllev. 41 (Høg) 86 92 34 95
- **Jytte Weiss** Skovpark. 8 (Ham) 86 94 80 01
- **Jørgen** BrobjergParkv. 89 (Egå) 86 16 01 15
- **Jørgen** Emiliehøj 14 (Høb) 86 27 71 60
- **Jørgen** Enghavev. 16 (Hns) 86 99 65 52
- **Jørgen** Hybenhaven 87 (Lys) 86 22 70 65
- **Jørgen** Møllepark. 10 (Mår) 86 29 37 99
- **Jørgen** Skovgårdsvæng. 125 (Trj) 86 11 55 42
- **Jørgen** Solgårdsvæng. 42 (Hat) 86 49 16 94
- **Jørgen** Tingv. 8 (Hns) 86 97 40 98
- **Jørgen** Vårgyvelv. 9 (Haj) 86 94 16 50
- **Jørgen** ass. Ellebrinken 101 (Lys) 86 22 83 29
- **Jørgen** bankass. Kantorvæng. 10 (Ris) 86 21 41 84
- **Jørgen** frisørmest. Ndr.Strandv. 84 (Ris) 86 17 93 95
- **Jørgen** gl.mest. Stockholmsg. 55 (ArN) 86 16 17 52
- **Jørgen** hr Møgelgårdsv. 8 B (Lys) 86 22 92 00
- **Jørgen** insp. Søndermark. 137 (Hin) 86 98 68 13
- **Jørgen** lær. Klokkerbakk. 13 (ArV) 86 15 46 14

Andersen Jørgen mask.før.
Vividvej 12 (Hat) 86 98 20 29
- **Jørgen** skovarb. Skolevangsv. 70 (Ham) 86 96 32 98
- **Jørgen B & Bente**
Gyldenkronesv. 33 (Mår) 86 29 62 64
- **Jørgen Brix** mask.mest. Safirvej 14 (Skd) 86 99 22 78
- **Jørgen Damgaard** ing.
J Søndergaards Vej 8 (Høb) 86 27 20 29
- **Jørgen From** mek. Lyngåv. 90 (Hat) 86 98 12 55

Andersen Jørgen Gravgaard
Piganavej 4 (Mår) 86 29 48 19

Andersen Jørgen Holm
Byagervej 88 A (Bed) 86 93 75 89
- **Jørgen Haaning** Baldersvej 7 (Hat) 86 98 01 37
- **Jørgen L.** Elstedhøj 16 (Lys) 77 33 90 10
- **Jørgen Lindstrøm** Byagervej 105 (Bed) 86 93 72 37
- **Jørgen Lumbye** Kristiansundsv. 21 (ArN) 86 16 23 05
- **Jørgen M.** Skovlundsv. 5 (Høg) 86 92 48 86

Andersen Jørgen M chefred.
Højtoftev. 6 (Ris) 86 17 87 04
- **Jørgen Møller** Bakkekammen 53 (Ris) 86 21 35 06
- **Jørgen Møller** Bysmedevej 71 A (Til) 86 24 03 46
- **Jørgen Scheel** kordegn
Haslehøjv. 16 (ArV) 86 15 97 73
- **Jørgen Smedegaard** Hovv. 94 G (Hat) 86 98 04 03
- **Jørn** Eghovedvej 14 (Mal) 86 93 19 70
- **Jørn** ingeniør hd Solbakk. 49 (Ham) 86 96 13 98
- **Jørn** it-ch. Bavnegårdsv. 109 (Hss) 86 28 40 12
- **Jørn** offsettr. Rønbjergv. 10 (Ris) 86 21 38 68
- **Jørn Bent** mask.mest. Møllebakk. 17 (Hin) . 86 98 74 79
- **Jørn Bramming Inga O**
Havremark. 18 (Lys) 86 74 04 24
- **Jørn Ersley** Østergårdspark. 151 (Trj) 86 11 00 35
- **Jørn Møller** o.mek. HørretByv. 5 (Mår) 86 29 16 09
- **Jørn Sjersley** Søndermarksv. 5 (Mal) 86 93 16 27
- **Jørn Traneskjær** FuldenByv. 19 (Bed) 86 93 88 21
- **Jørn Wendel** Egermvej 16 (Høb) 86 27 26 29
- **K** Birkedalsv. 12 (Vij) 86 14 85 95
- **K** FuglesangsAllé 95 (ArV) 86 16 24 85
- **K** Pannerupv. 3 (Tri) 86 14 50 73
- **K** Sletterhagev. 9 (Ris) 86 17 59 39
- **K. & J.** Dalmosevej 14 (Sol) 86 92 84 65

K Bjerregaard Andersen & E
Lyngfeldvæng. 6 (Gal) 86 94 46 64
- **K Bækgaard** SkæringKirkev. 32 (Egå) 86 74 03 29
- **K Bækkelund** Parkerten 13 (Høg) 86 92 43 50
- **K E** kont.ch. Søhøjen 101 (Til) 86 24 45 45
- **K E M** o.lær. SkæringParkv. 74 (Egå) 86 22 36 21
- **K & H Hermansen** Plegårdsv. 243 (Hss) 86 28 14 28
- **K M** Hovv. 94 B (Hat) 86 98 08 32
- **K M** Neptunvej 47 (Vij) 86 11 03 90
- **K R. & H. Johansen** Årsdalevej 3 (ArV) 86 10 22 95
- **K Raun** LangenæsAllé 38 (ArC) 86 11 42 81
- **Kai & Ingelise Vidkjær** Tjelevej 27 (Rib) 86 21 20 66
- **Kai B & Anne M** Smedevæng. 68 (Gal) 86 94 60 59
- **Kai Dethlef** FuglesangsAllé 103 (ArV) .... **Hemmeligt nr.**
- **Kai E** dir. Søsvinget 65 (Egå) 86 24 07 21
- **Kai Wamberg** Selmersvej 38 (Vij) 86 28 26 04
- **Kaj** Fuldenvej 199 (Bed) .... **Hemmeligt nr.**
- **Kaj** Hestehavev. 6 (Høb) 86 27 14 39
- **Kaj** Nordborgg. 3 (ArC) .... **Hemmeligt nr.**
- **Kaj** Safirvej 26 D (Skd) 86 99 35 80
- **Kaj** Toftev. 26 (Høg) 86 92 31 36
- **Kaj** gdr. Engsvinget 18 (Haj) 86 94 21 43
- **Kaj** mælkehdl. Alg. 1 (Hin) 86 98 55 95
- **Kaj Dethlef** FuglesangsAllé 103 (ArV) 86 10 44 53
- **Kaj Erik** Vesterg. 26 (ArC) 86 19 45 97

Andersen Kaj & Nanna musik.
Ved Åen 5 (Hat) 86 98 27 41

Andersen Kaj-Ove cand.pharm.
Bavnegårdsv. 52 (Hss) 86 28 46 60
- **Kaj P** Snerlevæng. 27 (Høg) 86 92 17 73
- **Kaj Poul** dir. Johs.Ewalds Vej 40 (Åbh) 86 25 70 12
- **Kaj Rohde** dir. SaralystAllé 3 (Høb) 86 27 47 84
- **Kaja Tveen** RosenvangsAllé 42 (Vij) 86 14 05 45
- **Karen** Bethesdav. 53 (ArN) 86 16 20 76
- **Karen** DalgasAvenue 100 (ArC) 86 12 48 92
- **Karen** Havtornvej 9 A (ArN) 86 10 30 76
- **Karen** Pilevænget 6 (Gal) 86 94 38 97
- **Karen** Vibyvej 32 (Åbh) 86 25 11 16
- **Karen Bjergsted** Gentoftev. 23 (ArC) 86 11 60 77
- **Karen Dorthea** Starupvej 9 A (Mal) 86 93 21 17
- **Karen Holm** Sletterhagev. 11 (Ris) 86 17 05 18
- **Karen Kappel** Kridthøjvænge 74 (Høb) .. **Hemmeligt nr.**

Andersen Karen Margrethe
Frejasv. 18 (Gal) 86 94 39 25
- **Karen Margrethe** Østervangsv. 7 (Ham) ... 86 96 57 60
- **Karen Margrethe Hedegaard**
Markusvej 3 (Sab) 86 94 89 28
- **Karen Merete** Fredensg. 9 (ArC) 86 24 09 36
- **Karen Mørgaard** o.sygepl.
P.P.ØrumsG. 36 (ArC) 86 11 29 66
- **Karen Søgaard** Højtoftev. 6 (Ris) 86 17 87 04
- **Karen Værum** Byagervej 108 C (Bed) 86 93 72 20
- **Karin** H.C.Andersens Vej 56 (Hat) 86 91 43 05
- **Karin** Rytterv. 22 (Ham) 86 96 51 97
- **Karin** Spurvev. 6 (Ham) 87 62 06 06
- **Karin** TranbjergHovedg. 74 (Trj) 86 29 56 92
- **Karin & Jørgen** Hasselbakk. 77 (Hss) 86 28 70 40
- **Karin Bøgh** Mårupvej 18 A (Ris) 86 19 97 23
- **Karin & Torben Jensen** Rådyrvej 1 (Hin) .. 86 91 11 74
- **Karin Schou** LangenæsAllé 60 (ArC) 86 14 71 24
- **Karin Vernstrøm** Mallinggårdsv. 63 (Mal) . 86 93 38 20
- **Karina** Gl.Frijsenborgv. 9 (Ham) 86 96 88 85
- **Kari** NyMunkeg. 79 (ArC) 86 18 91 46
- **Kari** bankass. Frichsvej 28 (Gal) 86 94 56 81
- **Kari-Erik** JensBaggesensV. 16 (ArV) 86 24 15 00
- **Karla** Grønneg. 8 (ArC) 86 12 56 50
- **Karsten** Blegindv. 101 (Høg) 86 92 83 84
- **Karsten** Salonlikv. 95 (Hjo) 86 76 00 24
- **Karsten** Stenkildev. 10 (Vij) 86 11 36 18
- **Karsten** Vestergårds Alle 100 (Høg) 86 16 99 98
- **Karsten Buchtrup** Aldersrov. 15 (ArN) 86 16 95 78
- **Karsten Fugl** Tornballev. 2 (Til) 86 11 53 27
- **Karsten Lund** Runestenen 22 (ArV) 86 24 06 50
- **Karsten Stig** AjstrupStrandv. 28 (Mal) 86 93 19 25
- **Kasper** Skt.PaulsKirkepl. 6 (ArC) 86 18 41 41
- **Kasper Bech** Skanderborgv. 222 (Vij) 32 10 72 21
- **Kasper Isak** Kirsebærhaven 61 (Lys) 86 13 49 15
- **Kasper Jarlhelt** Sdr.Ringg. 83 (ArC) 32 16 15 89
- **Kasper Tikjøb** dir. Skjørringv. 8 (Gal) 38 88 78 34
38 88 78 35
38 88 78 36
38 88 78 37
- **Kate** Torvevæng. 180 (Trj) 86 28 66 16
- **Kathrine** Grenåv. 736 (Skd) 86 14 24 67
- **Katrine** Vestervangspark. 27 (Sol) 86 92 70 17
- **Katrine Dybro** Ålborggade 28 (ArC) 32 10 59 54
- **Keld** Bryggervej 1 (Ris) 86 21 22 31
86 21 66 46
- **Keld** EllebækParkv. 27 (Lys) 76 87 31 31

Andersen Keld Bedemand
Grenåv. 123 (Ris) 86 17 97 69
- **Keld** PedersToft 15 (Høg) 86 92 23 67
- **Keld** Themsvej 15 (Ris) 86 17 52 62
- **Keld** Tretommerv. 52 (Ris) 86 17 38 99
- **Keld** Viborgv. 828 (Sab) 86 94 89 57
- **Keld** bedemd. Grenåv. 743 (Skd) 86 99 20 46
86 99 20 66
- **Keld** slagterlærbejder Uranusvej 12 (Hat) 86 98 33 95
- **Keld & Susanne** Roligheds. 11 (Hin) 86 91 26 40

Keld Fredslund kreditforen.fuldm.
Krabbesholmsallé 17 (Vij) 86 11 05 44
- **Keld Møller** Harevænget 7 (Ham) 86 84 48 86

Andersen Keld Peter Kærhusevej 13 (Tri) ... 86 98 91 81
- **Keld Steen** Åbyhøjgård 18 (Åbh) 86 25 94 94
- **Kenneth** Farevænget 32 (Til) 86 11 33 40
- **Kenneth** FrederiksAllé 178 (ArC) 86 99 89 63
- **Kenneth & Mette** SkæringHavv. 89 (Egå) . 86 21 98 00
- **Kenneth Glenvad** Eckersbergsg. 41 (ArC .. 86 19 09 03

Kenneth Kuhlmann
BredkærVænge 18 (Egå) .... **Hemmeligt nr.**
- **Kenneth Mørup**
AndreasGadebergsV. 78 (Hat) 86 98 12 17
- **Kennett** teletekn. Edisonsvej 23 (Vij) 86 14 14 86
- **Kent B** Damagervej 1 B (Vij) 86 11 82 80
- **Kim** Hasseleng. 67 (Hss) 82 43 64 01
- **Kim** JensBaggesensV. 58 (ArV) 86 10 96 74
- **Kim** Mejerivæng. 12 (Hat) 87 34 03 63
- **Kim** Mundelstrupv. 9 (Til) 86 75 50 40
- **Kim** Ormslevv. 70 B (Vij) 32 13 92 55
- **Kim** Vesterg. 40 (Gal) 86 94 70 36
- **Kim** Vestervangsv. 52 (Ham) 32 17 71 34
- **Kim** prof. Egå Engvej 152 (Egå) 86 21 92 18
- **Kim** radiomek. Fuldenvej 171 (Bed) 86 11 22 32
- **Kim & Aslaug** VisbjergHegn 126 (Mår) 86 28 80 26
- **Kim & Birgit Kryger** Jernalderv. 180 (ArV) 86 24 49 18
- **Kim & Hanne** Holmstruphøjv. 23 (ArV) 86 24 51 91
- **Kim Bahlr** Laskedalen 52 (Brb) 86 11 72 22
- **Kim & Annika Barbesgaard**
Ravskærvej 12 (Hin) 86 29 68 48
86 76 32 88
- **Kim Bering** Bækvangen 17 (Hjo) 86 22 39 26
- **Kim Boje** Bernstorffsv. 62 (Vij) 86 11 54 98
- **Kim Dalbøge** Holmstruphøjv. 95 (ArV) 86 24 33 21
- **Kim Hedemann** Montanag. 1 A (ArC) 32 12 96 65
- **Kim Hoffmann** Emmasv. 12 (Brb) 32 10 55 71
- **Kim Hoffmann** Moseparken 1 B (Til) 32 14 20 69
- **Kim Høyberg** Østervang. 10 (Gal) 86 20 23 90
- **Kim Lippert** Fredensgårdsv. 16 (Høb) 86 14 85 04
- **Kim M. H.** Stenkløverv. 14 B (Ris) 86 17 15 90
- **Kim Norman** el.mek. Stavtrupv. 9 E (Vij) ... 86 28 49 76
- **Kim Vamberg** IngerslevsPl. 5 (ArC) 86 18 36 69
- **Kim Vestergaard** Højgårdsv. 51 (Høg) 86 92 37 57
- **Kim Østergaard** Dybkjærvej 10 B (ArN) 86 10 64 52

Andersen Kirsten Bøggildsv. 52 (Hjo) 86 99 92 16
- **Kirsten** C.A.ThyregodsV. 20 (Åbh) 86 15 40 19
- **Kirsten** Emilledalsv. 105 (Høb) 86 27 16 93
- **Kirsten** Engskovbakk. 16 (Skd) 35 13 87 46
- **Kirsten** Gl Skolevej 6 (Gal) 86 95 45 07
- **Kirsten** Jegstrupvæng. 613 (Trj) 35 10 52 19
- **Kirsten** Kappelsdal 3 C (Ham) 86 96 94 32
- **Kirsten** LangenæsAllé 21 (ArC) 86 77 02 22

Andersen Kirsten Munkebakkev. 21 (Egå) .. 86 22 11 57
- **Kirsten** Neptunvej 75 (Vij) .... **Hemmeligt nr.**
- **Kirsten** Norgesv. 73 (Hat) 86 98 19 53
- **Kirsten** Pilevænget 30 (Høb) 86 11 24 97
- **Kirsten** Rytterpark. 40 (Hns) 86 99 53 25
- **Kirsten** Skanderborgv. 209 (Vij) 86 14 58 62
- **Kirsten** Skt.LucasKirkepl. 6 (ArC) 87 37 66 01
- **Kirsten** Stampesvej 18 (Vij) 82 43 41 07
- **Kirsten** Stokrosev. 33 (Bed) 86 93 61 48
- **Kirsten** Vibevænget 31 (Gal) 87 54 60 80
- **Kirsten** Ålborggade 26 (ArC) 86 13 66 24
- **Kirsten** bankfuldm. Sløvej 59 (Hat) 86 91 45 42
- **Kirsten** lys.terap. Kyøvænget 6 (Til) 86 24 32 78
- **Kirsten** sundh.pl. Vestervang 31 (ArC) 86 14 74 48
- **Kirsten & Kurt** Fårupvej 154 (Sab) 86 24 47 45
- **Kirsten & Orla** Hindevæng. 27 (Til) 86 24 22 81
- **Kirsten & Poul** Kileparken 10 (Til) 86 24 13 28
- **Kirsten & Tonny** Lyngbyv. 12 (Spo) 86 96 83 45
- **Kirsten B.** Idhan Gl Skolevej 6 (Gal) 86 95 25 32
- **Kirsten Bang** Ankersgade 27 (ArC) 86 14 83 19
- **Kirsten Birch** Skovlundgårdsv. 146 (Vij) 35 10 47 42
- **Kirsten Fristrup** Dybkjærvej 18 (ArN) 86 16 85 82
- **Kirsten Gammelgaard** Østerg. 17 (Hat) 35 12 02 33
- **Kirsten Goul** Blåbærhaven 39 (Lys) .... **Hemmeligt nr.**
- **Kirsten Haubro** Tornballev. 40 (Til) 86 10 50 02
- **Kirsten Helbæk** Segaltvej 45 (Skd) 86 99 22 17
- **Kirsten & Horst Horster**
Fuglebakkev. 130 (ArV) 86 16 17 23
- **Kirsten J & Jan Thomsen**
SophusB

Ande

Andersen Knud Olav Bech
Høegh-GuldbergsG. 133 (ArC) 86 19 35 42
- **Knud Rung** ing. Lemmingv. 208 (Hss) 86 28 27 59
- **Knud Tage** domprovst Solsikkev. 16 (Ris) 86 17 08 80
- **Knud Thyrjær** Rydersvej 1 (ArN) 86 16 40 45

Andersen Knud Vagn Damgaard
Paludan-MüllersV. 91 (ArV) 86 10 43 19
- **Kresten Lund** Annettevej 8 (Brb) 35 11 03 87
- **Kresten Skou** enterpriseleder
Teglhusvej 1 (Ham) 86 96 34 58
- **Kris** Pebbelpark. 20 (Gal) 86 95 04 75
- **Kristian Betulavej** 7 (Hss) 86 18 98 97
- **Kristian** Gebauersg. 2 (ArC) 32 16 33 56
- **Kristian** Hæstvej 24 (Tri) 86 98 92 91
- **Kristian** Kalmargade 41 (ArN) 35 14 41 49
- **Kristian** OtteRudsG. 94 (ArN) 86 78 95 50
- **Kristian** Stenskovv. 50 (Gal) 86 95 05 05
- **Kristian** edb-konsulent
HjulbyHegn 66 (Tri) 86 98 78 17

Andersen Kristian Ørbæk
KollensMøllev. 10 A (Høg) 76 98 22 11
- **Kristine & Rasmus** Vesterv. 9 (Hin) 86 13 01 11
- **Kristine Thomsen-Jens**
Tingskovv. 9 (Mår) 86 29 39 77
- **Kurt** Abildhøjv. 19 (Vij) 86 29 08 95
- **Kurt** Gartnervæng. 10 (Trj) 86 29 07 31
- **Kurt** GrønløkkeAllé 136 (Trj) 86 29 25 97
- **Kurt** Hadstenvej 61 (Hat) 86 98 34 23
- **Kurt** HolmeMøllev. 36 (Vij) 86 19 80 12
- **Kurt** TendrupHøvv. 21 (Hns) 86 99 65 07
- **Kurt** Vibevænget 20 (Gal) 86 95 42 25
- **Kurt** arb.md. Jupitervv. 2 (Hat) 86 98 17 04
- **Kurt** autoopret. Ahornvej 28 (Hns) 86 99 51 95
- **Kurt** eksped. Tinbækpark. 68 (Gal) 86 94 55 24
- **Kurt** ing. GertrudRasksV. 3 (ArN) 86 16 36 53
- **Kurt & Gitte** Brunhøj 60 (Høg) 86 92 41 40
- **Kurt Henning** tekn.
NyMoesgårdv. 200 (Høb) 86 27 00 31
- **Kurt Juul** reparatør Ålykkevej 23 (Ris) 86 17 47 86
- **Kurt K** Pottemagertoft. 105 (Høb) 86 29 37 38
- **Kurt Rahbech** serv.md. Riisbakken 5 (Hin) 86 98 59 56
- **Kurt Stenholt** Svinbovej 27 (Egå) 86 10 90 05
- **Kæthe & Torben** Pilegårdsv. 43 (Hss) 86 28 19 26
- **Käthe Hein** Ertebjerg 76 (Til) 88 19 88 00
- **L** Langenæsallé 45 (ArC) 86 14 42 71
- **L.** P.P.ØrumsG. 5 (ArC) 86 14 02 59
- **L** SarahystAllé 65 (Høb) 86 27 61 43

Andersen L bankass. Toftev. 4 (Egå) 86 22 54 81
- **L** korresp. RundhøjAllé 111 (Høb) 86 11 44 73
- **L J** Torvevæng. 148 (Trj) 86 29 01 94
- **L. V.** Ndr.Strandv. 161 C (Ris) 86 17 38 77
- **Lars** Birkehaven 20 (Lys) **Hemmeligt nr.**
- **Lars** Buggesgårdv. 45 (Vij) 32 18 09 16
- **Lars** Dalv. 16 (Vij) 86 11 94 95
- **Lars** Enghaven 60 (Hat) 86 34 49 01
- **Lars** Hørretløkk. 333 (Mår) 86 11 09 39
86 14 58 84
- **Lars** Kærgårdspark. 50 (Sol) 86 27 66 68
- **Lars** Minervavej 36 (Ham) 86 96 94 01
- **Lars** Sandbyv. 32 B (Hat) 87 61 87 03
- **Lars** Skodshøjen 45 (Ris) 75 51 45 22
- **Lars** Toftedalen 3 (Egå) 86 22 03 49
- **Lars & Hanne** DalgasAvenue 17 (ArC) 86 13 87 84
- **Lars Berg** Mølledalen 19 (Hjo) 86 22 90 27
- **Lars Blomgren** Reventlowsv. 26 (Vij) 86 77 09 16
- **Lars Brusn** Skovhøj 30 (Hss) 86 29 09 11
- **Lars Duelund** Ellensv. 5 (Brb) 32 16 09 87
- **Lars Fisker** AndreasGadebergsV. 68 (Hat) 86 11 35 41
- **Lars Holm** Paludan-MüllersV. 161 (ArN) 75 85 28 28
- **Lars Højen** Resedavej 22 (Ris) 86 17 04 30
- **Lars K & Anette** Grydhøjv. 25 (ArN) 86 10 69 05
- **Lars Kruse** Skarøvæng. 28 (Til) **Hemmeligt nr.**
- **Lars Lundsgaard** Præstevang. 16 (Hin) 86 98 63 04
- **Lars Maagaard** Gyldenrisv. 4 (Ris) 86 17 19 10
- **Lars Peter Holmbo** NyMunkeg. 62 (ArC) 86 17 02 91
- **Lars Rohrmann** Iaran Drejevej 27 (Hat) 97 35 43 35
- **Lars Skov** Gl Randersvej 47 (Ham) 86 96 33 01
- **Lars Stilling** SørenFrichsV. 105 (Åbh) 86 25 15 68
- **Lars Svenning** advok. Brovej 4 (Egå) 86 22 50 08
86 22 51 28
- **Lars Villemoes** Birkev. 14 (Ris) 47 53 60 00
- **Lars Walther** StennehøjAllé 212 (Høb) 88 19 89 47
- **Lasse** Kunneruphøj 16 (Hss) 86 28 48 21
- **Lasse** fotogr. Ålykkevej 4 (Ris) 86 17 56 05
- **Lasse Bach** St.St.BilchersG. 26 (ArC) **Hemmeligt nr.**
- **Lau Møller** Kystvej. 59 (ArC) **Hemmeligt nr.**
- **Leif** Beringv. 30 (Hss) 86 92 47 33
- **Leif** H.C.Ørstedsv. 1 (Vij) 86 11 87 20
- **Leif** Hovedgaden 29 (Mike) 86 97 47 23
- **Leif** RundhøjAllé 70 (Høb) 86 11 94 32
- **Leif** Skovvangsv. 147 (ArN) 48 41 36 47
- **Leif** Thorsv. 30 (Åbh) 86 16 61 34
- **Leif** Vest.Kongev. 39 (Vij) 86 14 80 62
- **Leif** automek. Hyldehaven 132 (Lys) 86 22 49 70
- **Leif** mal. Majvej 39 (ArV) 86 15 33 62
- **Leif** mek. Præstegårdsv. 87 (Mår) 86 29 50 04
- **Leif** værktør. SkæringParkv. 346 (Egå) 86 74 04 12
- **Leif & Grethe** Hvalløsv. 2 (Hat) 86 49 15 83
- **Leif & Eva Bartram** Orionsvej 11 (Høb) 86 11 56 42
- **Leif Dalgaard** mask.arb.
Næshøjvej 82 (Haj) 86 89 38 88
- **Leif Elsborg** SørenFrichsV. 107 (Åbh) 86 18 21 78
- **Leif Holmar** mal.mest.
DalgasAvenue 11 (ArC) 86 12 39 29
- **Leif Kristian** Engparken 17 (Hat) 86 98 21 99
- **Leif Møller** gdr. Grævlingev. 24 (Ham) 86 96 90 45
- **Leif Riis** CariBiochsG. 32 (ArC) 86 28 36 83
- **Lella** Runegårdsv. 11 A (Høb) 86 29 22 87
- **Lena** Stensagerv. 36 (Vij) 86 77 00 07
- **Lena E** ass. Hyldehaven 22 (Lys) 86 22 68 49
- **Lene** Balevej 53 (Mike) 87 85 90 10
- **Lene** Bendstrupv. 45 (Skd) 86 99 11 32
- **Lene** Blåbærhaven 43 (Lys) 87 41 28 06
- **Lene** Reginehøjv. 1 (ArN) 86 16 30 72
- **Lene** Stenalderv. 53 (Brb) 86 24 35 44
- **Lene** ØstHavev. 11 (Lys) 86 29 09 13
- **Lene Hesselaa** Skolevæng. 6 (Trj) 86 29 34 16
- **Lene & Michael Jensen**
SalSkovv. 11 (Ham) 86 96 27 88
- **Lene Lykke** MarselisBoul. 79 (ArC) 86 12 67 12
- **Lene Munch** Kroghsgade 18 (ArC) 86 28 06 19
- **Lene R & Niels** Holmelundsv. 40 (Hin) 86 98 71 17
- **Lene Reimer** Dyrehavev. 9 (Gal) 86 94 59 88
- **Lene Schäfer** Vibergv. 117 (ArV) 86 15 27 54
- **Leo** Elmetoften 38 A (Hss) 86 28 92 14

Andersen Leo Melosvej 6 (Hjo) 86 99 92 79
- **Leo** Sømosevej 31 (Gal) 86 94 39 79
- **Leo** konduktør Hovv. 3 (Hat) 86 98 06 83
- **Leo Orla Hartvig Grønhøj Grushol**
VorregårdsAllé 72 (ArN) 86 16 04 01
- **Leo Vagn** Langelinie 71 (Gal) 86 95 42 34
- **Leon** HansEgedesV. 36 (ArN) 86 16 15 31

Andersen Leon Hovedgaden 52 (Brb) 86 26 16 50
- **Leon S** Várkjærvej 54 (Vij) 86 11 35 71
- **Lica Thierry** J.MichaelsensG. 6 (ArC) 86 19 97 15

Andersen Lillian Kridthøjvænge 56 (Høb) 86 72 55 35
- **Lillian Thormann** Gernersvej 13 (Vij) 86 14 08 37
- **Lillian & Bent** Voldbjergv. 13 A (Ris) 86 17 61 49
- **Lill Brandt** HolmeParkv. 435 (Høb) 86 18 21 94
- **Lillian** Holmev. 258 (Høb) 86 27 47 87
- **Lillian & Keld Lumbye** Vegavej 57 (Høb) 86 14 73 34
- **Lily E** Myrholmsv. 1 (Vij) 86 27 56 39
- **Linda** Tendrupvej 41 (Hns) 86 99 50 78
- **Linda** Østermarksv. 70 (Til) 86 24 22 49
- **Line Budde** Vestervang 39 (ArC) 48 41 05 30
- **Line Maar** Majsmarken 26 (Lys) **Hemmeligt nr.**
- **Linea Nørgaard** Ingersvej 13 (Brb) 32 13 14 90
- **Lis** Bondehavev. 3 (Mike) 86 99 97 23

Andersen Lis J.Skjoldborgs Vej 54 (Åbh) 86 25 75 32
- **Lis** Jernaldervæng. 81 (Brb) 86 24 42 48
- **Lis** Langengev. 81 (Ris) 86 21 39 15
- **Lis** Louisev. 34 (Brb) 86 25 26 52
- **Lis** Sadelmagertoft. 92 (Høb) 86 29 86 14
- **Lis** Sdr.Ringg. 35 (ArC) 86 14 20 41
- **Lis** Torshøjvæng. 136 (Hss) 87 38 02 27
- **Lis** pæd. Lundshøjv. 4 (Høb) 86 14 41 20
- **Lis & Annie** Lindevæng. 20 (Mal) 86 93 34 82
- **Lis & Henrik** Lavristsdalv. 4 (Hin) 39 67 66 97
- **Lis & Niels Hoberg** Skolepark. 34 (Bed) 86 93 77 24
- **Lis Beck** Langdalsv. 15 (Brb) 86 25 06 05
- **Lis & Nikolaj Kruse Boggild**
Grøndalsv. 190 (Vij) 86 28 88 50
- **Lis M** Lærkesving. 26 (Haj) 86 94 20 63
- **Lis Pabst** HjulbyHegn 54 (Tri) 86 21 70 61
- **Lisa** Hvidkærv. 4 (ArN) 32 21 72 62
- **Lisa** Janesvej 19 (Brb) 86 13 04 40
- **Lisa Bach** Vestermøllev. 150 (Tri) 86 23 28 71
- **Lisa Sanderhoff** Jegstrupvæng. 103 (Trj) 76 27 69 81
- **Lisbet & Anders Jensen**
Guldsmedg. 20 (ArC) 86 18 45 09
- **Lisbet Krogh** Rosensg. 23 (ArC) 86 19 02 14
- **Lisbeth** Akacievej 4 (Ris) 86 17 41 01
- **Lisbeth** Enebærv. 68 (Ris) 86 17 60 99
- **Lisbeth** LI.Todbjerg 4 (Hjo) 75 75 71 21
- **Lisbeth & Ib Damgaard**
Lindå Hede 8 (Hns) 86 99 99 14
- **Lisbeth Møller** ÅrslevMøllev. 3 K (Brb) 86 26 00 22
- **Lise** Bavnehøjv. 107 (Hat) 87 95 98 58
- **Lise** Hammershus. 53 (ArV) 86 16 38 27
- **Lise-Lotte Bonde** Randersv. 63 (Mke) 86 37 71 53
- **Lise Melchior** Toften 6 (Lys) 86 12 15 46
- **Lisette** Hammershusv. 66 (ArV) 86 75 15 40
- **Lisi M K** Neptunvej 82 (Vij) 86 14 75 85
- **Lissie** Aldersrov. 37 (ArN) 86 16 51 38
- **Lissie** Markvangen 8 (Vij) 86 11 44 50
- **Lita** Borgm. J. Jensens G 3 (ArC) 86 13 68 86
- **Litta** Elstedhøj 16 (Lys) 86 22 43 24
- **Lone** Silkeborgv. 154 (ArC) 86 76 13 19
- **Lone** Spongbækk. 42 (Høg) 86 92 40 08
- **Lone** Vistoftpark. 23 (Sab) 86 94 40 00

Andersen Lone Abildgaard lær.
VedStrand. 103 (Egå) 87 43 03 60
- **Lone & Jan Berg** Jegstrupv. 210 (Hss) 86 29 20 50
- **Lone & Kenneth** BredkærVænge 18 (Egå) 86 22 49 18
- **Lone & Klm** Knudevejen 28 (Høg) 86 92 38 69
- **Lone & Steen** Bellisvej 9 (Gal) 86 94 72 07
- **Lone Braad** Skanderborgv. 34 (ArC) 86 11 57 86
- **Lone Dam** Vegavej 20 (Høb) **Hemmeligt nr.**
- **Lone Dam & Per Skriver**
Vegavej 20 (Høb) 86 11 41 07

Andersen Lone Edslev tandl.
Kastaniev. 32 (Vij) 86 11 01 98
- **Lone Holm** Sdr.Ringg. 24 (ArC) 86 76 17 27
- **Lone Louise** ThomasThaarupsV. 12 (Åbh) 86 25 15 49
- **Lone Ogstrup** Jupiterv. 13 (Hat) 86 98 30 68
- **Lone Ritchie** StennehøjAllé 130 (Høb) 86 78 57 79
- **Lone Sand & Mads Linnemann Simonsen**
Snerlevæng. 15 (Høg) 86 27 18 30
- **Lone Schelde** UnderRønnene 9 (Egå) 86 15 24 76
- **Lone Smidt** Ametystvej 14 (Skd) 86 99 35 83
- **Lone Vestergaard** Bygaden 13 (Ham) 86 96 06 96
- **Lotte** Bøggildsv. 50 (Hjo) 86 23 24 50
- **Lotte & Anders Thyrring**
HansBrogesG. 15 (ArC) 86 13 21 79
- **Lotte & Peter Hald** Kanehaven 23 (Ris) 86 21 99 70
- **Lotte & Jørgen S Nielsen**
Havremarksv. 12 (Haj) 86 94 29 91
- **Loule Allan Rene' Steffensen**
Illerupvej 30 (ArN) **Hemmeligt nr.**
- **Louise** Absalonsg. 12 (ArC) 86 60 31 58
- **Louise** Elstedhøj 39 (Lys) 77 66 06 34
- **Louise** Skovvænget 35 (Hss) 86 76 16 12
- **Louise** Østerløkk. 5 (Til) 86 24 45 84
- **Louise Ingstrup** Randersv. 65 (ArN) 98 13 77 18
- **Louise Kronborg**
HerlufTrollesG. 7 C (ArN) 32 21 74 61
- **Louise Krüger** Søhøjen 74 (Til) 88 19 46 26
- **Louise Lander Nørdam**
Marstrandsg. 30 (ArC) 32 12 74 02
- **Louise Sandfeld** Kappelsdal 41 A (Ham) 86 96 22 96
- **Louise Sloth** Vesterbrog. 29 (ArC) 32 11 92 53
- **Lulu & Jørgen** HasleCenterv. 279 (ArV) 86 15 28 51
- **Lyngholm** Gråsteng. 4 (ArC) 86 11 80 25
- **M** J.H.WesselsV. 8 (Åbh) 86 25 55 75
- **M** Vanggårdsv. 6 (Hjo) 86 99 98 40
- **M. A. A. Vagn Kjeld** arkit.
Nattergalev. 35 (ArV) 86 16 38 49
- **M Ahrentz** RundhøjAllé 119 (Høb) 86 11 32 54
- **M D E Benny Schack** statsaut.
ejendomsmægler Kystparkv. 23 (Egå) 86 22 94 36
- **Mads** Skelskrænten 65 (Vlj) 86 28 29 27
- **Mads** kont.ass. Augustenborgg. 23 D (ArC) 86 14 56 18
- **Mads Ask** Skovsangerv. 31 (Hin) 86 17 71 52
- **Mads B.** V.Kringelv. 3 (Egå) 86 14 42 11
- **Mads Foldager** Pilegårdsv. 17 (Hss) 86 28 98 30
- **Mads Fredskund** IvarHuitfeldtsG. 31 (ArN) 32 15 26 97
- **Mads Groom** Lerbjergv. 24 (Hat) 86 12 53 95
- **Mads Jacob** Skådehøjen 34 (Høb) 86 18 04 93
- **Mads Schaarup** Vestervang 34 (ArC) 35 14 86 27
- **Magda** Astridsvej 7 (Brb) 86 25 09 28
- **Magedalene** NielsBjerresV. 10 (Høb) 86 27 13 81
- **Magnus Krogh** Vitterv. 26 (Hin) 86 91 00 70
- **Maibritt** Skejbytoft. 44 (ArN) 86 10 95 25
- **Maj-Britt** TilstSønderv. 130 (Til) 86 34 26 05
- **Maja Løvquist** Glentev. 13 (Hat) 87 61 38 08
- **Majbrit** Lindholmv. 23 (ArN) 86 76 33 71
- **Majken Hjorth** Porsevænge. 15 (Hss) 86 28 40 22
- **Malene** Fiskerg. 39 (ArC) 87 36 11 81
- **Malene Buch** LangenæsAllé 33 (ArC) 86 19 61 29
- **Malene Harmuth** Bülowsgade 37 (ArC) 86 12 35 28
- **Maren Damgaard** Langballev. 3 A (Mår) 43 96 12 70
- **Margit** Auningv. 42 (Mke) 86 99 71 04
- **Margit** Mykenevej 4 (Hjo) 86 99 94 30
- **Margit Bach** Kantorvæng. 4 (Ris) 86 21 69 22
- **Margit Holst** Højgårdsv. 6 (Vlj) **Hemmeligt nr.**
- **Margrethe Elisabeth** Fyrkatvej 10 (ArN) 86 16 11 07
- **Maria** Finderupv. 2 N (ArC) 86 18 81 70
- **Maria M** Langelandsg. 130 (ArC) 86 19 13 20
- **Maria Veena** OlofPalmesAllé 31 (ArN) 88 19 53 30
- **Mariann S & Frank** Eshøjvej 60 (Sab) 86 94 85 79

Andersen Marianne Estrupv. 9 (Hns) 87 85 22 02
- **Marianne** Hybenvæng. 32 (Høg) 86 92 24 24
- **Marianne** Ligusterv. 25 (Gal) 86 94 77 05
- **Marianne** Skejbygårdsv. 392 (Ris) 32 12 47 85
- **Marianne** Terpskovv. 10 (Vlj) 86 11 08 50
- **Marianne** Tottev. 46 (Høg) 86 92 47 77
- **Marianne & Tonni Bering**
Stillingv. 507 (Haj) 86 95 06 77
- **Marianne Bedsted Claus H**
Rypev. 20 (Høb) 86 14 78 82
86 14 78 84
- **Marianne & Ib Clausen** Mejlg. 91 (ArC) 86 12 52 26
- **Marianne Holme**
Rønnebærvæng. 34 (Gal) 86 94 48 94
- **Marianne Holmen** OttoBenzonsV. 9 (ArV) 86 10 54 05
- **Marie** Kirkebakk. 6 E (Gal) 86 19 25 06
- **Marie** Solhvervsv. 12 (ArN) 86 25 63 92
- **Marie** Vestermøllev. 86 (Tri) 86 18 56 67
- **Marie** fys.terap. Præstehaven 11 (ArV) 86 15 66 94
- **Marie Bjerregaard** Hovv. 98 F (Hat) 86 98 13 73
- **Marie Rye** Grønningen 4 E (Hat) 86 98 15 27
- **Marie Stigesen**
EdouardSuensonsG. 6 (ArN) 86 25 00 05
- **Marina Suvalova** Touspærken 3 (Åbh) 86 25 12 05
- **Marit Ørregård** Balagervej 51 (Vlj) 86 11 55 68
- **Markus** o.lær. Ormslev. 449 (Vlj) 86 28 33 29
- **Marlene** C.F.JessensV. 9 (ArN) 88 16 46 82
- **Martin** Aldersrov. 40 (ArN) 32 13 47 31
- **Martin** Bronzealderv. 104 B (ArV) 32 18 95 60
- **Martin** FrederiksbjergT. 10 (ArC) 35 81 82 89
- **Martin** Fynsgade 29 (ArC) 32 11 46 16
- **Martin** Kløvervang. 88 (Skd) 86 99 37 42
87 48 93 93
- **Martin** Langelinie 9 (Gal) 86 94 57 35
- **Martin** Skanderborgv. 23 (ArC) 82 43 72 27
- **Martin** Skovhøj 177 (Hss) 86 28 74 68
- **Martin** Steinmannsg. 1 (ArC) 86 17 28 38
- **Martin** arb.md. KastrupsAllé 5 (Hat) 86 98 24 49
- **Martin Bødker** Anholtsg. 5 (ArC) 32 13 57 45
- **Martin & Susanne Kæsper**
Langballevæng. 18 (Mår) 86 28 79 22
86 29 79 22
- **Martin Møller** Porsevæng. 11 (Hss) 87 38 13 53
- **Martin Plet** Hasselhøj 24 (Hss) 32 10 91 42
- **Mary** Ormslev. 65 (Vlj) 86 11 02 85
- **Mary** Randersv. 9 (ArN) 86 24 51 34
- **Mathias Kristian** Astridsvej 7 (Brb) 86 18 92 02
- **Max** Rigtrupvej 24 (Hat) 32 16 82 72
- **Max Buch** Ellemosevæng. 20 (Trj) 86 27 83 27
- **Melitta** Birkebakk. 33 (Lys) 86 22 57 21
- **Merete** Præstegårdsv. 90 (Mår) 86 76 05 40
- **Merete** Timianvej 12 (Ris) 86 75 06 75
- **Merete** Vårkjærvej 55 (Vlj) 86 12 44 65
- **Merete Fischer** BøgeskovHøv. 203 (Vlj) 77 34 64 11
- **Merete Meier** Uranievej 23 (Høb) 82 43 99 77
- **Merethe Thue** Johs.Ewalds Vej 102 (Åbh) 86 25 63 33
- **Mette** F.VestergaardsG. 26 (ArC) 86 20 95 06
- **Mette** Kastrupv. 1 A (Mke) 86 99 71 70
- **Mette** Krogagre 16 (Ris) 86 21 91 35
- **Mette** Mosegårdspark. 52 (Trj) 32 50 09 48
- **Mette** Skarøvæng. 34 (Til) 86 24 71 15
- **Mette Aggerholm** Præstemark. 6 (Gal) 86 95 42 04
- **Mette Bal** Frijsenborgv. 155 (Ham) 86 96 02 61
- **Mette & Morten Schjødt Christensen**
Pebbelgård. 5 (Gal) 86 95 01 52
- **Mette G** Grøndalsv. 52 (Vlj) 86 11 50 04
- **Mette Hastrup** Ruholmsvej 4 (Hin) 86 91 01 22
- **Mette Herlev** Bispevej 43 (Vlj) 86 28 90 48
- **Mette Holm** Nordborgg. 45 (ArC) 87 34 04 79
- **Mette & Preben Sørensen**
Hannesvej 7 (Brb) 86 25 42 47
- **Mette Vestergaard** Østerg. 5 (Gal) 86 12 87 78
- **Mia** Grels Lyngfeldvæng. 14 (Gal) 86 94 74 32
- **Mia Norman** Stavtrupv. 187 (Vlj) 86 16 61 91
- **Mia Ælbæk** Bavnehøjv. 132 (Hat) 74 77 72 68
- **Michael** Helbergsg. 10 (ArC) **Hemmeligt nr.**
- **Michael** Helgolandsg. 20 (ArC) 86 25 23 65
- **Michael** Hindbærhaven 19 (Lys) 86 74 37 67
- **Michael** Rosenvang 32 (Hns) 86 97 50 24
- **Michael** Stjærv. 34 (Gal) 35 11 32 37
- **Michael** Søsterhøjv. 9 (Høb) 86 27 39 08
- **Michael** pensionist Tandergårdsv. 1 (MaD) 86 93 25 21
- **Michael** rådh.betj. J.P.LarsensV. 120 (Brb) 86 26 41 58
- **Michael** varmemest. Lundbyesg. 8 (ArC) 86 19 28 23
- **Michael & Dorte** Ørnsævej 12 (Ris) 86 17 06 76
- **Michael B.** Nørre Alle 75 (ArC) 86 20 98 99
- **Michael Buus** Jegstrupvæng. 447 (Trj) 86 29 26 34
86 29 26 37
- **Michael Lund**
Høegh-GuldbergsG. 137 (ArC) 32 13 80 59
- **Michael Riis** Bymosevej 78 (ArV) 32 13 06 46
- **Michelle Houmark**
Bronzealderv. 46 B (ArV) 32 13 46 11
- **Mikael** IvarHuitfeldtsG. 19 (ArN) 32 12 36 56
- **Mikael** Jernaldervæng. 235 B (ArV) 32 17 20 56
- **Mikael** Vesterbrog. 21 (ArC) 86 19 74 38
- **Mikael** eksped. Jegstrupv. 126 (Hss) 86 27 63 14
- **Mikael & Marie Louise Arenbrandt**
Danasv. 3 (Mår) 86 81 82 84
- **Mikael Skou** JeppeAakjærsV. 27 (Åbh) 86 25 88 02
- **Mikkel** Framlevvej 31 (Haj) **Hemmeligt nr.**
- **Mikkel Holmen**
TousrupStationsv. 36 (Spo) 86 18 40 60
- **Minna** Stokbrovej 186 (Lys) 86 23 07 41
- **Mogens** Dalmosevej 8 (Sol) 86 12 49 17
- **Mogens** Ellebrinken 77 (Lys) 86 22 08 23
- **Mogens** FridtjofNansensV. 73 (ArN) 86 10 14 64
- **Mogens** Hovv. 1 (Hat) **Hemmeligt nr.**
- **Mogens** Kirkevæng. 165 (Trj) 86 29 29 67
- **Mogens** Nygårdspark. 19 (Gal) **Hemmeligt nr.**
- **Mogens** OttoSverdrupsV. 17 (ArN) 86 10 85 83
- **Mogens** arkit. Hougårdsv. 53 (Brb) 86 26 09 83
- **Mogens** finmek. Nygårdsparkv. 19 (Gal) 86 95 05 81
- **Mogens** stationled. Østervangsv. 180 (Hat) 86 91 11 77
- **Mogens & Solvelg** Stovbakken 8 (Mke) 86 39 62 78
- **Mogens Bakholdt** OtteRudsG. 86 (ArN) 75 53 60 40
- **Mogens Baldilde** elektr.
Parkvangen 9 (Sol) 86 92 77 80
- **Mogens Thestrup** Egevænget 57 (Hin) 86 96 55 56
- **Mona Agerholm** Skovbrynet 29 (Ham) 86 14 12 64
- **Mona & Erik** Baldrianv. 8 (Ris) 86 17 35 36
- **Mona & Rasmus** Ø.Kringelv. 35 (Egå) 86 22 47 64
- **Mona Lundum** Blomstervang. 44 (Egå) 86 22 02 49

Andersen Monika Fuglsøvej 22 (Ris) 86 17 42 07
- **Morten** Bakkegårdsv. 10 (Ris) 86 21 12 26
- **Morten** BederLandev. 49 (Bed) 86 93 61 18
- **Morten** Blåvej 40 (Sab) 86 24 41 13
- **Morten** Dalsbrovej 8 (Hat) 86 49 16 46
- **Morten** Flintebakk. 93 (Ris) 32 13 75 86

Andersen Morten Havkærpark. 31 (Til) 86 24 25 71
- **Morten** Laskedalen 91 (Brb) 75 36 16 24
- **Morten** RosenvangsAllé 47 (Vlj) 86 11 96 17
- **Morten & Anne Grethe**
Marienlystv. 22 (ArN) 86 24 19 75
- **Morten & Gitte Skeldrup** Vitterv. 1 (Hin) 86 12 15 54

Andersen Morten Bjørnholdt
Smedevæng. 53 (Gal) 86 94 52 42
- **Morten & Lene Damgaard**
Agermvej 109 (Bed) 86 93 86 03
- **Morten Ginnerup** Hørslevv. 121 (Haj) 86 94 56 75
- **Morten Holm** Vesterbrog. 21 (ArC) 32 13 30 09
- **Morten Hougaard**
KrekærlundsAllé 70 (Mal) 86 93 34 07

Andersen Morten Lindhardt
EgåStrandv. 6 (Egå) 45 66 09 07
- **Morten Maintz** Virupvej 44 H (Hjo) 86 13 42 18
- **Morten Melbye** Teglbakk. 69 (Høb) **Hemmeligt nr.**
- **Morten Rahbek** Storskovv. 84 (Vlj) 86 28 02 81
- **Mr Martin Popp** Sønderg. 53 (Hat) 86 77 05 25
- **Munk & Fellberg** J.M.MørksG. 1 (ArC) 70 22 84 55
Telefax 86 28 84 50

Andersen-Møller Jens advok.
Vølundsv. 26 (Åbh) 86 15 24 12
- **N** HørmarksAllé 3 (Ris) 86 17 96 95
- **N E & A G Pugholm** Gormsg. 14 (Vlj) 86 14 25 43
- **Nadia Diane** IvarHuitfeldtsG. 75 B (ArN) 32 14 03 02
- **Nadja** Grefthøjpark. 149 C (Vlj) **Hemmeligt nr.**
- **Naja Storm** TrigeCenterv. 62 (Tri) 87 42 08 11
- **Nancy & Sten** BorumByv. 3 (Sab) 86 94 92 71
- **Nanna Trolle** Vest.Ringg. 58 (ArC) 32 13 97 95
- **Nelli** Slotsv. 42 (Hns) 86 99 46 93

Andersen Nethe og Per
Manbjergv. 102 (Skd) 86 99 13 82
- **Nichlas** EngholmsAllé 338 (Ris) 86 13 75 74
- **Nick** Sallv. 61 (Ham) **Hemmeligt nr.**
- **Niclas Anker** Trøjborgv. 24 (ArN) 86 10 83 58
- **Nicolas Thomas Gaardmand Gjerlev**
Nøddehegn. 15 (Brb) 98 12 15 12

Andersen Niels Astervej 11 (Sab) 86 94 89 89
- **Niels** Hindøvæng. 15 (Til) 35 14 40 03
- **Niels** J.P.LarsensV. 15 (Brb) 86 26 00 80

Andersen Niels administrator
Hougårdsv. 17 (Brb) 86 26 50 28
- **Niels** reprs. J.P.LarsensV. 25 (Brb) 86 26 17 15
- **Niels B** gartn. Nymarksvej 15 (Mår) 86 29 05 63
- **Niels Carl** smed Kirkedamm. 45 (ArC) 86 11 08 52
- **Niels Chr.** Engdraget 5 A (Til) 86 24 10 87
- **Niels Christian** Jægervej 5 B (Ham) 86 96 22 49
- **Niels Dam** Grønhøjv. 14 (Ham) 86 96 27 42

Andersen Niels Dan Terpv. 7 (Vlj) 40 15 66 14

Andersen Niels Dan musik. Terpv. 7 (Vlj) 86 14 66 14
- **Niels E** lær. Højager 32 (Hin) 86 15 43 49
- **Niels Erik** Fusagervej 34 (Hin) 86 98 57 49
- **Niels Erik** plej.ass. Søhøjen 77 (Til) 86 24 14 51
- **Niels Erik Holm** CarlBertelsensG. 7 (ArC) 86 11 70 63
- **Niels Erik Holt** Elverdalsv. 145 (Høb) 86 27 23 10
- **Niels H.** Skolepark. 23 (BeD) 86 93 71 63
- **Niels Holmark** Skolesving. 41 (Ris) 86 78 20 20
- **Niels Holmen** forr.før.
Svendgårdsv. 43 (Bed) 86 93 65 64
- **Niels Horup** prok. Bysmedevej 69 B (Til) 86 24 41 01
- **Niels Jordan** RundhøjAllé 90 (Høb) 87 42 95 05
- **Niels Juul** Elverdalsv. 2 (Høb) 86 27 79 33
- **Niels Kærgaard** tømr.
Dalstræget 46 (Ham) 86 96 15 23
- **Niels P & Grethe Søgaard**
Kantorpark. 65 (Ris) 86 21 52 09
- **Niels Peder Raj** Rødlundvej 503 (Haj) 87 48 37 24
- **Niels Peter** Bekkasinv. 13 (Hin) 86 98 89 10
- **Niels Peter Schnelder** chauf.
Kirkev. 53 (Hat) 86 98 20 90
- **Niels Thomas** Langelandsg. 41 (ArC) 86 19 03 05
- **Niels Trolle** Horsevæng. 29 (Trj) 86 29 64 89
- **Nikolaj & Lene Nielsen**
Hørretløkk. 459 (Mår) 36 43 06 46
- **Nils** Munkemosev. 9 (ArV) 58 10 71 31
- **Nils-Jakob Vang** Vibergv. 146 (ArV) 86 15 04 54
- **Nils Just** Lerdalen 16 (Høb) **Hemmeligt nr.**
- **Nils T & Vivi Schlynssen** Mejlg. 50 (ArC) 86 13 60 51
- **Nina** Damager 13 (Høg) 86 92 13 38
- **Nina Terpv. 2 (Gal)** **Hemmeligt nr.**
- **Ninna S. & Henrik K. Jensen**
Kirkevæng. 4 (Trj) 86 24 84 13
- **Ninna Vork** Kantorpark. 69 (Ris) 32 14 35 98
- **Norman** Spkcavej 29 (Høb) 86 11 07 81
- **O M** traf.eksped. ÅrslevMøllev. 27 (Brb) 86 26 19 65
- **O S** spec.arb. Byagervej 122 E (Bed) 86 93 63 76
- **Oda** Gartnerpark. 77 (Tri) 86 27 05 38

Andersen Og Brøcker Vvs A/S
Storenorv. 19 (Mal) **Hemmeligt nr.**

Andersen & Ovesen Malerfirmaet A/S
Åmarksvej 2 (Egå) 86 92 70 15

Andersen & Ovesen Malerfirmaet A/S
Åmarksvej 2 (Egå) 86 17 82 31
Se annonce under:
Malere

Andersen og Okholm, Lægerne
Park Alle 1 (ArC) 86 12 09 66
- **Olav** gdr. Ryv. 121 (Gal) 86 94 30 54
- **Ole** Dalstræget 10 (Ham) 86 96 53 05
- **Ole** Kannevej 10 (Sol) 86 92 70 71
- **Ole** Ndr.Strandv. 49 (Ris) 87 41 67 77
- **Ole** chefkons. Jelshøjvæng. 17 (Høb) 86 27 47 81
- **Ole** eksped. Tinningvej 16 (Hin) 86 98 71 53
- **Ole** mask.arb. HansBrogesG. 41 (ArC) 86 12 06 51
- **Ole** mur.mest. Havevej 10 (Hns) 86 99 43 62
- **Ole** sanitør Thunøgade 3 (ArC) 86 19 71 99
- **Ole Damsgård** BrobjergParkv. 17 (Egå) 86 22 70 25
- **Ole & Jytte Halborg** Dr.HolstsV. 7 C (Åbh) 87 46 06 04
- **Ole Hallingdal** mal. Silkeborgv. 104 (ArC) 86 15 45 43
- **Ole Haugaard** forsorgspæd.
Brombærhaven 54 (Lys) 86 22 66 71
- **Ole Husted** lokomotivfør.
Østervang. 17 (Gal) 86 94 64 59
- **Ole K** skolebest. Dagland 14 (Egå) 86 22 07 28
- **Ole Kjeld** mal. Louisev. 52 (Brb) 86 25 16 82
- **Ole Lehmann** Rønnehaven 17 (Lys) 86 22 20 53
- **Ole Moesgaard** Mejlbyv. 606 (Hjo) 86 99 91 63
- **Ole Mosgaard** Clemensvej 10 (Hjo) 86 99 09 63
- **Ole Peter** adjkt. Holmetoft. 43 (Høb) 86 27 19 61
- **Ole Rind** landtekn. Flakvej 28 (Ris) 86 17 55 05
- **Ole Sanggaard** Østtoften 2 (Egå) 86 74 18 18
- **Ole Th.** Mustrupvej 107 A (Mår) 86 25 14 02
- **Olga** Horsevej 2 (Gal) 86 94 31 06
- **Olga Astrid** MartinVahlsV. 4 (ArC) 86 19 62 60
- **Oluf Bak** pol.ass. Flintebakk. 61 (Ris

Andersen Ove Rundhøjallé 139 (Høb) 86 14 33 50
- **Ove** Skolevæng. 25 (Trl),..... 86 29 04 95
- **Ove** togbetj. HolmeMøllev. 29 (Vij) 86 21 18 01
- **Ove Abildhauge** mur.sv. Blegindv. 4 (Høg) 86 92 32 98
- **P** adjkt. Rollghedsv. 59 (Ris) 86 17 61 86
- **P E** gdr. Hvidbjergv. 24 (Tri) 86 23 11 07
- **P V & S H Petersen** Thunegade 56 (ArC ... 86 19 46 64
- **P Wedell** snedk.mest. HansSchourupsG. 6 (ArC) 86 14 35 45
- **Palle** DeMezasV. 18 (ArC) 32 21 31 93
- **Palle** Kirkevæng. 173 (Trj) 86 29 34 17
- **Palle** Onsvænget 24 (Til) 86 24 21 77
- **Palle** Reginehøjv. 31 (ArN) 48 41 79 41
- **Palle** chauf. Hasseltoft. 44 (Hss) 86 28 94 31
- **Patricia** Brendstrupv. 5 (ArN) 32 10 83 80
- **Patrick Daniel Phil** RundhøjAllé 80 (Høb) .. 35 10 98 41
- **Paul** læge Lindevangsv. 14 B (Ris) 86 17 68 49
- **Paula With** J.P.LarsensV. 120 (Brb) 86 26 48 38
- **Peder** Katrinebjergv. 100 (ArN) 86 10 08 28
- **Peder** slagt.sv. Fuglebakkev. 132 (ArV) 86 10 10 27
- **Peder** traf.eksped. Solsortlev. 13 (Hat) 86 98 15 16
- **Peder Tværmose** cand.merc. Højlundspark. 2 (SoO) 86 92 84 41
- Peer Majsvænget 60 (Mal) 86 93 20 59
- **Peggy** Engdalsvej 73 A (Brb) 86 26 09 48
- Per Bakkefaldet 5 (Hin) 86 98 55 41
- Per Gl.Skanderborgv. 107 (Spo) 86 96 80 99
- Per Grønneg. 109 (ArC) 86 18 87 72
- Per Hømosevej 27 (Vij) 86 14 43 14
- Per Haardalen 7 (Hin) 86 91 10 99
- Per Kildev. 14 (Høg) 86 92 37 90
- Per Lystruplund 26 (Lys) 86 76 30 09
- Per Skelagerv. 403 (ArN) 86 10 90 10
- Per Skovvangsv. 37 (ArN) 86 10 09 13
- Per Thorsv. 35 A (Åbh) 86 15 48 06
- Per Ådalsvej 6 C (Ris) 86 17 39 53
- Per kont.ass. Tværv. B (Høg) 86 92 21 14
- **Andersen Per** lær. Virupvej 49 G (Hjo) 86 22 45 07
- Per mask.arb. Odinsv. 7 (Gal) 86 24 35 76
- Per montør Birkhøjen 34 (Hin) 86 98 79 05
- Per vognmd. Buggesgårdv. 2 (Hss) 86 28 43 44
- **Andersen Per** vognmd. Obstrupvej 50 (Mår) 86 29 51 52
- **Per & Heidi** Topasvej 8 (Skd) 86 11 78 32
- **Per B.** Jagtvej 14 (Ham) 86 96 93 47
- **Per Bech** mal. Havremark. 2 (Lys) 86 22 22 87
- **Per Dam** LangenæsAllé 44 (ArC) 86 14 18 10
- **Per Dunkjær** Trondvad 16 (Høg) 86 92 34 28
- **Per Elmgård** Hasseltoft. 10 (Hss) 86 28 20 96
- **Per Funderskov** Blommehaven 3 (Hns) 32 14 49 67
- **Per Hjortshøj** Obstrupvej 50 (Mår) ..... **Hemmeligt nr.**
- **Per Holm** Vilhelmsborgvæng. 57 (Bed) 86 93 71 67
- **Per K. M.** Themsvej 26 (Ris) 86 17 56 16
- **Per Karl** Solsortlev. 5 (ArV) 86 15 25 20
- **Per Kristian** Hæstvej 45 (Tri) 86 27 90 93
- **Per Meldgaard** Korshøjen 71 (Ris) 86 21 34 61
- **Per Nyegaard** Skejbyv. 227 (Ris) 32 16 56 23
- **Per Præst** Vinkelv. 34 (Mke) 86 37 65 50
  86 37 67 50
- **Per René Boddum** Hadstenvej 45 (Hat) ... 86 98 04 50
- **Per Sejer** BrobjergParkv. 73 (Egå) 32 16 40 06
- **Per Storgaard** postb. Fasanvæng. 23 (Bed) 86 14 52 17
- **Per & Tine Segaard** Roarsvej 23 (Åbh) 86 75 30 58
- **Per Tibert** MarselisBoul. 30 (ArC) 86 14 22 66
- **Per Østergaard** eksped. Jegstrupvæng. 377 (Trj) 86 29 49 74
- **Per Aabo** Bygaden 17 D (Lys) 86 22 26 83
- **Pernille** MarselisBoul. 117 (ArC) 82 43 47 41
- **Pernille** Onsholtvej 76 (Vij) 86 15 32 39
- **Pernille** Ovsdal 20 (Mår) 86 19 91 86
- **Pernille Aud Bjørg Gammelgaard** Vejlbygade 1 A (Ris) ..... **Hemmeligt nr.**
- **Pernille Brasch** Hjortevej 7 (Hin) 86 76 55 15
- **Peter** BjørnholmsAllé 7 (Vij) 86 14 17 82
- **Peter** Dalvangen 14 (Høb) 87 36 04 60
- **Peter** Engv. 30 (Hin) 87 64 02 19
- **Peter** Grøntoften 26 (Hin) 86 91 14 07
- **Peter** Havremark. 3 (Lys) 86 76 30 83
- **Peter** Hundkærvej 18 (Hjo) 86 99 24 25
- **Peter** Jegstrupv. 63 (Hss) 86 28 64 66
  86 28 69 89
- **Peter** Louisev. 36 (Brb) 86 25 91 46
- **Peter** OleRømersG. 60 (ArC) 86 22 88 46
- **Peter** Vegavej 10 (Hin) 86 91 28 42
- **Peter** forst. Toftevæng. 3 (Gal) 86 94 62 12
- **Peter** gdr. Bøggildsv. 48 (Hjo) 86 99 90 33
- Peter mal.sv. Tornballev. 71 (Til) 86 24 15 07
- **Peter Brandt** Skelagerv. 290 (ArN) 86 78 44 55
- **Peter Bye** IvarHuitfeldtsG. 73 (ArN) 32 20 81 60
- **Peter Dahl** Søtystgade 10 (ArC) 32 18 09 15
- **Peter Dalhoff** Stadion Alle 15 (ArC) 76 25 85 70
- **Peter F.** Toustrupv. 37 (Spo) 86 96 81 58
- **Peter Fredsbo** rev. Blåbærv. 13 (Sab) 86 94 88 20
- **Peter Grosen** Gedingvej 7 (Til) 86 24 15 64
- **Peter Harlev** Porskjærv. 33 (Gal) 86 94 58 79
- **Peter & Marianne Hentze** Jernbanev. 15 (Brb) 86 26 00 91
- **Peter Juul** Espedalen 60 (Ris) 86 21 63 95
- **Peter Kaad** Vibergv. 29 (ArC) 32 11 80 50
- **Peter Lembcke** Kildehøjen 66 (Ris) 32 11 80 06
- **Andersen Peter M** mask.mest. ToustrupStationsv. 31 (Spo) 86 96 81 06
- **Peter M** værkfør. LangenæsAllé 35 (ArC .. 86 14 12 36
- **Peter Møllebjerg** pmoea Langelandsg. 130 (ArC) 86 15 00 02
- **Peter Møller** Birkev. 9 (Ris) 86 99 14 96
- **Peter Møller** ToustrupStationsv. 31 (Spo) .. 35 11 55 98
- **Peter Ole** Hovedgaden 32 (Mke) 86 97 46 78
- **Peter Thim** Balkildev. 3 (SoO) 86 19 09 01
- **Peter Viggo Reinholdt** Vibyvej 49 D (Åbh) 86 25 86 16
- **Philip** Rylevej 16 (Ris) 86 17 55 70
- **Pia** Labyrinten 18 (Brb) 86 26 44 18
- **Pia** Lundbyesg. 3 (ArC) 86 19 46 95
- **Pia** Søndervang. 15 (Vij) ..... **Hemmeligt nr.**
- **Pia** TranbjergMidtpunkt 50 (Trj) 86 29 01 30
- **Pia & Jesper** BørupTværv. 21 (Trj) 86 72 05 56
- **Pia & John Bundgaard** Dysagervej 9 (Åbh) 86 75 91 43
- **Pia Dahl & Peter Lindequist Madsen** Hammervæng. 13 (Trj) 86 29 28 77
- **Pia Feldberg** Chr.X'sV. 172 (Høb) 86 11 72 40
- **Pouel** Bjertrupv. 14 (Høg) 86 92 35 88
- **Poul** Elmev. 11 (Hns) 86 99 45 60
- **Poul** Glænøvæng. 42 (Til) 86 24 51 23
- **Poul** Havkærtoft. 22 (Til) ..... **Hemmeligt nr.**
- **Poul** Ormslevv. 80 (Vij) ..... **Hemmeligt nr.**
- **Poul** autoopret. Vorrev. 5 (Skd) 86 99 16 05
- **Poul** fabr. Carinavej 8 (Høb) 86 14 82 23
- **Poul** lær. Solhvervsv. 6 (ArN) 86 16 18 40
- **Poul** tømr.mest. Heklagade 1 (ArN) 86 16 15 11
- **Poul B** Nyløkkevej 94 (MaD 86 93 22 86
- **Poul Buchwald** Hedev. 19 (GaD 86 95 43 31
- **Andersen Poul Christian** driftstekn. Tinbækpark. 27 (Gal) 86 94 41 47
- **Poul Erik** Silkeborgv. 514 (Brb) 86 25 17 72
- **Poul-Erik** Skovbrynet 16 (Ham) 86 96 25 93
- **Andersen Poul Erik** SoljergHedev. 204 B (SoO) 86 92 80 57
- **Poul Erik** Tranebærv. 2 (Brb) 86 26 11 91
- **Poul Erik** kemigr. Teglhøjen 17 (Hin) 86 98 64 53
- **Poul Erik** mask.arb. Elmehaven 65 (Lys) 86 22 42 48
- **Poul Erik** tømr. Lobeliavej 10 (Skd) 86 99 31 83
- **Poul Erik** vejmd. Smedebakk. 25 (Hjo) 86 99 90 36
- **Poul Erik** værkfør. Toften 5 (Mke) 86 37 71 83
- **Poul Erik Bøgh** offsettr. Dr Margrethes Vej 29 (ArN) 86 16 63 80
- **Poul Fisker** ing. Li.Elstedv. 64 (Lys) 86 22 77 38
- **Poul L.** Absalonsg. 21 (ArC 86 19 80 08
- **Poul-Martin** Ellerupvej 4 (Ham) 86 96 24 46
- **Andersen Poul Møller** Blegdammen 7 (ArC 86 12 65 30
- **Poul Sejer** vicev. Ormslevv. 80 (Vij) 86 14 63 55
- **Poul Smedegaard** Engv. 13 (Hns) 86 99 47 47
- **Poul V.** Torstilgårdsv. 94 (Til) 86 16 48 62
- **Povl Erik** kont.ass. Porsevæng. 85 (Hss) 86 29 10 92
- **Andersen Povl N** Fuldenvej 68 (Bed) 86 93 70 06
- **Preben** Astrupv. 8 (Hat) 87 62 78 58
- **Preben** Blegindv. 30 (Høg) 86 92 22 04
- **Andersen Preben** Grumstolsv. 4 (Høb) 86 27 66 88
- **Preben** Kommodsbakk. 84 (ArV) 86 75 04 84
- **Preben** Kridthøjvænge 74 (Høb) 86 27 00 05
- **Preben** L.A.RingsV. 26 B (Høb) 86 27 45 58
- **Preben** tegneriet Grumstolsv. 4 (Høb) 86 27 66 28
- **Preben Carl** Ankersgade 25 (ArC) 87 44 09 70
- **Preben Dalkjær** Runestenen 2 (ArV) 32 11 02 07
- **Preben Funderskov** fabr. MøllevangsAllé 194 A (ArN) 86 16 34 43
- **Preben Hjortshøj** Hirtshalsv. 11 (Egå) 86 22 08 12
- **Preben Møller** SabroSkovv. 11 A (Sab) 86 94 86 73
- **Preben Vittrup** montør Tingstedet 56 (Brb) 86 26 22 24
- **R** BygholmsAllé 9 (Vij) 86 11 59 78
- **R** Husumvej 1 (ArC) 86 11 09 77
- **R** J.P.LarsensV. 116 (Brb) 86 26 43 30
- **Rachel & Søren** Skovsgårdsv. 12 (Høg) 39 27 06 80
- **Ragnhild** Brovej 24 (Hns) 86 39 46 30
- **Ragnhild** Tingv. 22 (Hns) 86 99 52 13
- **Ragnhild** Valdemarsg. 52 (ArC 86 12 48 36
- **Ralf** ing. Uraniavej 6 (Vij) 86 14 91 20
- **Ralph** Adslevvej 11 (Hø) 86 36 35 96
- **Randi Ahrentz** CarlBertelsensG. 5 (ArC 86 11 65 43
- **Randi & Steen** Lyngholmv. 40 (Spo) 86 96 80 09
- **Rasmus** Helbovej 8 (Hjo) 86 14 37 70
- **Rasmus** Hvilstedv. 2 (SoO) 86 99 81 54
- **Rasmus** Toftkærvej 20 (Hin) ..... **Hemmeligt nr.**
- **Rasmus** kass. Engdalgårdsv. 10 (Bed) 86 93 65 41
- **Rasmus Christian** Ålborggade 27 (ArC) 98 16 21 05
- **Rasmus Tranegaard** J.L.HeibergsV. 25 (Åbh) 32 18 22 13
- **Rasmus Vinther** HansBrogesG. 16 (ArC 87 41 67 75
- **Rene** Birkedalsv. 17 (Vlj) 86 14 77 75
- **Rene** Holmkærvej 94 (Trl) 86 23 25 18
- **Rene** Laurbærvænge. 128 (Trj) 86 19 31 21
- **Rene** Nødkærallé 151 (Høb) 32 13 04 23
- **René** Revelhøjv. 29 (ArN) 86 78 65 44
- **René** Skovgårdsvæng. 208 (Trj) 86 29 68 56
- **René** Skovvangsv. 157 (ArN) 86 78 61 69
- **Rene** rejsekons. VilhelmBeckSV. 37 (Vlj) 86 11 95 15
- **Rene & Heidi Christensen** H.C.Andersens Vej 13 (Åbh) 86 16 90 15
- **Rene Juel** Digesvalev. 8 (Skd) 86 22 85 66
- **Rene Kvist** Ilkerupvej 11 (ArN) 32 16 35 39
- **Rene & Inga Skov** Dysselhøjv. 6 (Brb) 86 26 28 08
- **Rene Wad** Trøjborgv. 62 (ArN) 86 16 65 27
- **Ricard** Mariedalsv. 20 (Brb) 86 26 38 48
- **Richard** Skovvangsv. 15 (ArN) 86 16 45 01
- **Richard Gudmann** Langørvej 104 (Til) 86 78 54 46
- **Rikke** Elhøjv. 12 (Sab) 86 18 34 06
- **Rikke** Hedev. 40 (Ris) 35 13 51 21
- **Rikke** LangenæsAllé 51 (ArC 38 33 03 88
- **Rita** Højmarkvej 29 (Høb) 86 22 27 62
- **Rita** Juksevej 296 (Ris) 86 10 77 13
- **Rita** Kildegård. 7 (ArC 86 13 53 94
- **Rita Laugård** Elstedhøj 31 (Lys) 77 33 90 23
- **Rita & Claus Chr Rekche** Toustrupv. 7 (Spo) 86 96 84 10
- **Ritta** Åboulevarden 94 (ArC 86 13 88 40
- **Roald Wad** Neptunvej 59 (Vij) 32 11 80 24
- **Robert** Nørreg. 3 E (Ham) 86 96 32 73
- **Robert** Skyttev. 55 (Ham) 86 96 13 05
- **Robert** Sønderport 3 (ArC 32 21 90 32
- **Robert** mask.arb. Ndr.Strandv. 137 B (Ris) . 86 17 80 49
- **Robert Lods** Råhøjpark. 130 (Vij) ..... **Hemmeligt nr.**
- **Robert Scheel** Trondvad 11 (Høg) 86 92 35 96
- **Rolf** RudKirkev. 3 (Hat) 86 49 19 59
  86 49 19 60
- **Rolf Killerich** Østermarksv. 78 (Til) 87 45 10 19
- **Ronny Torre** Mindegade 6 D (ArC 32 21 51 20
- **Rune** Granv. 2 (Hat) 32 14 44 62
- **Rune Birk** Langelandsg. 12 (ArC ..... **Hemmeligt nr.**
- **Rune Buch** Møllebakk. 7 (Hin) ..... **Hemmeligt nr.**
- **Rune Duehoim** Fredensg. 28 B (ArC) 87 30 30 33
- **Rune Stigsen** Tordenskjoldsg. 61 (ArN) 32 10 25 20
- **Rut** TrankærVænge 111 (Trj) 86 29 85 11
- **Ruth** Abildgade 11 (ArN) 86 16 86 30
- **Ruth** Bredkildeg. 12 (Ris) 86 21 45 46
- **Ruth** Engskovbakk. 6 (Skd) 86 97 91 00
- **Ruth** Falkevæng. 37 (Hat) 86 49 19 20
- **Ruth** Femmølerv. 2 (Ris) 86 17 81 19
- **Ruth** Fuglebakkev. 94 (ArV) 86 10 41 69
- **Ruth** Ilerupvej 38 (ArN) 86 16 36 94
- **Ruth** Korsvangsv. 34 (Hin) 35 11 79 45
- **Ruth** Skovbrynet 92 (Ham) 86 96 24 84
- **Ruth & Knud** Solkærvej 15 (Hin) 86 98 53 65
- **Ruth Bot** HasleCenterv. 273 (ArV) 86 14 96 50
- **Ruth Sulstad** Falkevæng. 51 (Hat) 86 91 44 36
- **Ryan** Faurskov. 4 (Hat) 86 98 00 54
- **Ryan Kvist** Bispehaven. 67 (ArV) 32 10 91 89
- **S E** Sdr.Ringg. 37 (ArC 86 14 24 48
- **S E Klær** EdouardSuensonsG. 2 (ArN) 86 16 10 91
- **S M** Uraniavej 2 (Vij) 86 14 83 30
- **S Tolstrup** Minervavej 30 (Ham) 86 96 29 12
- **S Å** Ertebjerg 50 B (Til) 86 24 21 96
- **S Aa** kleinsm. Nygårdsv. 120 (Høb) 86 27 90 20
- **Sanne** Framlevvej 12 (Haj) 87 48 37 64
- **Sara** Gammelsøv. 60 (Vij) 75 38 38 36
- **Sara** Stokbrovej 84 (Lys) 35 14 52 27
- **Sebastian** Dørupv. 2 (Høg) 32 18 81 19
- **Sebastian** Stavnsvej 81 (Til) 32 20 30 97
- **Sebastian Cyrell Harboe** LangenæsAllé 4 (ArC) 86 14 11 99
- **Sidsel Koefod Carsten** Provsteparkv. 25 (Høb) 86 72 59 69
- **Sigfred & Ragnhild** Rugbjergv. 101 (Vlj) ... 86 28 36 43
- **Signe** Tingv. 8 (Hns) 86 99 42 68
- **Signe** Tirstrupv. 3 (Ris) 86 17 76 99
- **Signe Marie** ØsterbyAllé 78 (Trj) 87 37 00 66
- **Signe Schultz** Elverdalsv. 4 (Høb) 86 27 20 24
- **Signe Toft** Skelagerv. 420 (ArN) 86 10 35 31
- **Sigrid** Bøggildsv. 51 (Hjo) 86 99 90 63
- **Sigrid** Rødkløverv. 6 (ArN) 86 10 44 07
- **Andersen Silas Mikkel** Virupvej 61 B (Hjo) .. 32 13 54 61
- **Silvana** Chr.WærumsG. 6 (ArC 82 43 74 79
- **Simon** Stadion Alle 20 (ArC 86 25 19 04
- **Simon Calmar** Heimdalsv. 10 (Åbh) 86 15 19 08
- **Simon Dessing** Ingersvej 9 (Brb) 32 17 73 02
- **Simon Skovgaard** Skejbygårdsv. 8 (Ris) 32 13 46 21
- **Simon Visgaard** Grønneg. 68 (ArC 32 11 10 78
- Sine Æbiehaven 61 (Høg) 86 11 23 93
- **Sofie Grønnegaard** Katrinebjergv. 124 B (ArN) 32 17 30 53
- **Sofie Lyder** Samsøgade 23 (ArC 32 11 90 07
- **Solveig Roulund** Strandvej. 18 (ArC 86 17 48 79
- **Sonja** Baldkegårdsv. 21 (Rib) 86 21 06 25
- **Sonja** BadkerBallesGård 5 (ArC 86 11 71 30
- **Sonja** Ellebækv. 7 (Lys) 86 22 34 00
- **Sonja** GrahamBellsV. 2 (ArN) 75 53 46 05
- **Sonja** Grenåv. 746 M (Skd) 86 99 10 81
- **Sonja** Skovlundgårdsv. 57 (Vij) 86 28 14 83
- **Sonja Kruse** ViggoStuckenbergsV. 3 (ArV) .. 86 16 04 83
- **Sonja Søndergaard** Elstedv. 66 (Lys) 86 23 11 81
- **Steen** EllebækParkv. 47 (Lys) 86 29 05 72
- **Steen** Elstedv. 43 (Lys) ..... **Hemmeligt nr.**
- **Steen** GrønløkkeAllé 188 (Trj) 86 72 19 95
- **Steen** Havtornvej 25 (ArN) 86 16 57 80
- **Steen** Kastrupv. 31 (Mke) 86 99 02 50
- **Steen** Lollandsg. 42 (ArC 86 12 45 88
- **Steen** Rønnehaven 50 (Lys) 86 22 92 06
- **Steen** Strandparkv. 12 (ArC 86 18 99 32
- **Steen** Teglhøjen 10 (Hin) 86 98 89 59
- **Steen** Thunegade 37 (ArC 86 19 71 93
- **Steen** Tårnvej 1 (Vij) 77 34 32 34
- **Andersen Steen Film & TV** Montanag. 29 A (ArC 40 26 19 55
- **Steen** iag.ch. Svendgårdsv. 81 (Bed) 86 93 70 32
- **Andersen Steen** smed Violvej 2 (Hat) 86 98 19 58
- **Steen B & Pia Gjermandsen** Byagervej 92 B (Bed) 86 93 65 90
- **Steen Bo** Ilkerupvej 55 (ArN) ..... **Hemmeligt nr.**
- **Steen Christian** skolepædagog Stenalderv. 195 (Brb) 86 24 96 94
- **Steen Hurup** salgskons. BrobjergParkv. 19 (Egå) 86 22 81 85
  86 27 81 85
- **Steen & Lena Høegh** Rytterknægten 11 (ArV) 86 13 30 30
- **Steen I** Fraxkærpark. 52 (Mår) 86 16 52 93
- **Steen Møller** pol.betj. OleRømersAllé 36 (Gal) 43 90 16 10
  43 90 59 44
- **Andersen Steen Revisionsfirma** Storeg. 11 (Hln) 86 98 62 44
- **Steen Tue** mal. Norsmindev. 190 (Mal) 86 93 20 26
- **Steen Tue** mal. Totteledet 4 (Bed) 86 93 81 26
- **Steffen** Egevangen 29 (Sol) 87 94 90 05
- **Steffen** Engelundsv. 104 (Vlj) 86 15 17 84
- **Steffen** Harevænget 46 (Ham) 87 30 38 33
- **Steffen** HenrikHertzV. 38 A (Åbh) 86 25 92 77
- **Steffen Flhl** Åbyhøjgård 14 (Åbh) 32 13 79 89
- **Sten** Harevænget 41 (Ham) 86 96 22 22
- **Sten Bo** landinsp. Vesselbjergv. 41 (Hat) 86 98 19 99
- **Sten Peder** Rensdyrv. 15 (Hin) 86 98 50 42
- **Stig** HolmeMøllev. 24 (Vij) 98 92 37 29
- **Stig** Klintev. B (Ham) 86 96 23 24
- **Stig** Musvågevej 24 (ArV) 86 24 04 62
- **Stig** kont.ass. Sdr.Ringg. 49 (ArC 86 11 08 86
- **Stig Boye** Gartnervænng. 70 (Hin) 86 96 38 30
- **Stig Henrik** HolmeMøllev. 13 (Vlj) 88 33 06 02
- **Stinne** Rønvangen 300 (Hin) 86 98 81 61
- **Susan** Samsøvej 19 (Hin) 87 49 71 21
- **Susanna** Karetmagertoft. 102 (Høb) 86 14 15 15
- **Susanne** Bredkildeg. 4 C (Ris) 86 78 57 21
- **Susanne** Grenåv. 793 K (Skd) 86 99 37 81
- **Susanne** HansBrogesG. 12 (ArC) 86 13 44 10
- **Susanne & Lars** Uranusvej 4 (Hat) 86 98 23 75
- **Susanne & Steen** Fuglekærv. 102 (Hss) 86 28 46 20
- **Susanne Friis** TendrupHovv. 32 E (Hns) 86 99 62 53
- **Susanne Lebeck** Engdalsvej 67 A (Brb) 86 29 20 49
- **Susanne & Lotte Salling** Mejlg. 41 (ArC ... 86 12 15 59
- **Susanne Skovgaard** Engsvinget 33 (Haj) .. 86 94 25 17
  86 94 25 19
- **Susanne Staal** Skovbjergv. 3 (Høb) 86 27 65 42
- **Susanne T & K Damsgaard** Svendgårdsv. 73 (Bed) 86 11 30 47
- **Susanne W** Fusagervej 20 (Hln) 86 98 84 16
- **Susie** Bogensg. 8 (ArC 86 13 17 02
- **Sussanne Dehn** Hjortshøjpark. 47 (Hjo) 86 22 33 84
- **Andersen Sven Allan** Damparken 1 B (Egå) . 86 22 54 08
- **Sven Erik** montør Paludan-MüllersV. 47 (ArV) 86 10 88 10
- **Sven Ginnerup** karetmag. Solvejen 4 B (Egå) 86 22 77 88
- **Sven & Jannl Filt Kristensen** Mustrupvej 201 (Mår) 86 11 43 08
- **Svend** Demstrupv. 1 (Mke) 86 97 47 22
- **Svend** Havkærvæng. 20 (Til) 86 24 65 96
- **Svend** Østergårdsv. 223 (SoO) 86 92 73 52
- **Svend** mask.tekn. Kaprifoliev. 12 (Egå) 86 74 14 50
- **Svend** spec.arb. Råhøjpark. 153 (Vlj) 86 28 79 17
- **Svend Bjerglund** P.HeisesV. 11 (ArC 86 11 63 12
- **Svend Carlo** banebetj. Lindholmv. 26 (ArN) 86 16 45 65
- **Svend Erik** Langelinie 73 (Gal) 35 11 64 19
- **Svend Erik** form. BrobjergParkv. 95 (Egå) . 86 22 29 01
- **Svend Markmann** Lindev. 32 (Vlj) 86 11 57 24
- **Svend William** DeMezasV. 1 (ArC 86 13 08 37
- **Svend Åge** Bronzealderv. 149 (ArV) 86 24 95 96
- **Svend Aage** Haderslevg. 4 (ArC 86 14 26 52
- **Svend Aage** Lillev. 5 (Hns) 86 99 60 68
- **Svend Aage** Neddehegn. 23 (Brb) 86 75 56 02
- **Svend Aage** Tiliavej 4 (Haj) 86 94 18 82
- **Svend Åge** anl.gartn. Stockholmsg. 19 (ArN) 86 10 09 46
- **Svend Åge** arb.md. Stenkildev. 6 (Vlj) 86 11 40 35
- **Svend Aage** mek. Fuglebakkev. 130 (ArV) .. 86 16 45 29
- **Svend Aage** projektled. Solsortevæng. 14 (Bed) 75 64 35 55
- **Svend Aage** tilsk. Tyrrestrupv. 5 (Høb) 86 27 14 28
- **Svendlund Mlcael** Åkykkevej 4 (Hat) 86 96 04 02
- **Søren** AdelineGeneev. 3 B (Hin) 87 62 50 43
- **Søren** Bøgehaven 15 (Hat) 86 91 50 39
- **Søren** Ellebrinken 224 (Lys) 58 10 30 85
- **Søren** Flintebakk. 124 (Ris) 86 16 79 78
- **Søren** Hasselhaven 15 (Lys) 86 22 36 86
- **Søren** Ndr.Strandv. 61 B (Ris) 86 17 09 30
- **Søren** Trondvad 33 (Høg) 86 18 47 72
- **Søren** Tronkærgårdsv. 272 (Skd) 48 41 85 45
- **Søren** mur. Sigridsvej 8 (Brb) 86 25 34 41
- **Søren & Helene Alby Ravn** Laskedalen 65 (Brb) 86 11 81 44
- **Søren & Lene Knappe Andersen** Mosagervænge. 28 (Gal) 86 94 40 70
- **Søren & Pia B** Rosenkrantzv. 3 (Hns) 86 99 64 03
- **Søren Anker** Skelagerv. 292 (ArN) 86 78 21 73
- **Søren Bo** NordvangsAllé 2 G (Egå) 46 93 41 93
- **Søren Chr** o.ass. Espedalen 44 (Ris) 86 21 42 44
- **Andersen Søren Dal** Merkurvej 15 (Hin) 97 42 34 43
- **Søren Grønnegaard** P.P.ØrumsG. 26 (ArC 32 12 98 64
- **Søren Herold** Skodshøjen 61 (Ris) 86 20 29 60
- **Søren Hjortshøj** mek. Chr.X'sV. 263 (Trj) .. 86 29 56 43
- **Søren Ove Norgård** Poppelvej 3 (Hat) 86 91 58 98
- **Søren Prægstegård** gdr. Gl.Hammelv. 10 (Ham) 86 96 20 73
- **Søren R** Præsteager 1 (ArN) ..... **Hemmeligt nr.**
- **Søren Rye** Futuravej 8 (Hat) 86 98 19 19
- **Søren Vindum** Bissensg. 14 B (ArC 35 10 14 56
- **Søren Wulff** Skovlundgårdsv. 58 (Vij) 86 10 47 40
- **T Holmark** HaraldJensensPl. 11 (ArC) 86 11 01 41
- **Tage** Møllevæng. 46 (Hat) 86 49 13 04
- **Tage** kont.betj. Annettevej 8 (Brb) 86 25 77 05
- **Tage Bal** Fuglevæng. 16 (Gal) 86 95 43 63
- **Tage Holst** Ryvangs Alle 10 (Ris) 86 17 50 65
- **Tanja Maria** Frostrup Skådevej 4 F (Høb) . 87 44 04 84
- **Terese Juul** Svinget 4 (Gal) 86 94 71 60
- **Th** arkit. Præstevangsv. 28 (ArV) 86 15 59 53
- **Theodor** Egeskellet 49 (Mal) 86 93 39 80
- **Theodor** salgsch. TrankærVænge 53 (Trj) .. 86 29 75 40
- **Thilde** Klævervæng. 49 (Skd) 86 16 20 07
- **Thomas** Ebeltoftv. 68 A (Mke) 86 37 73 73
- **Thomas** EdouardSuensonsG. 3 (ArN) 35 10 88 99
- **Thomas** HansSchourupsG. 8 (ArC 32 12 07 66
- **Thomas** Holmelundsv. 31 (Ham) 86 91 06 12
- **Thomas** Møllevang. 31 C (Ham) 86 21 61 21
- **Thomas** Rydevænget 31 (ArV) 87 46 03 33
- **Thomas** Sofienlund 27 (Hns) 86 97 49 23
- **Thomas** SteenBillesT. 1 (ArN) 32 16 01 21
- **Thomas** Tøndergade 81 (ArC 32 11 72 93
- **Thomas** Åboulevarden 51 F (ArC 32 11 35 59
- **Thomas Amby** Blåbærhaven 1 (Lys) 86 21 31 11
- **Thomas Bech** Rønnevang. 51 (Sab) 86 19 66 29
- **Thomas Borbjerg** Haslevangsv. 65 (ArV) ... 86 12 61 54
- **Thomas Bue** Tage-HansensG. 23 (ArC 88 17 49 98
- **Thomas Leth** Visbygade 20 (ArN) 86 14 79 39
- **Thomas & Kate Lyhne** Østerløkk. 136 (Til) 86 16 66 28
- **Thomas Rolighed** Gurresovej 2 (Ris) 87 42 08 00
- **Thomas S** Ebeltoftv. 68 A (Mke) 86 37 73 78
- **Thomas Thyklær** Tranebærv. 26 (Brb) 86 26 17 70
- **Thomas Vinther** Vest.Ringg. 198 (ArC 32 18 80 84
- **Thomas Vinther** Østergårdstoft. 5 (Hjo) 35 35 01 00
- **Thor Fugl** Tromsøgade 8 (ArN) ..... **Hemmeligt nr.**
- **Thora Bente Stabell** Lerdalen 11 (Høb) **Hemmeligt nr.**
- **Thorkild** konsulent Siriusvej 13 (Hat) 86 98 31 10
- **Thorkild** programmør Engsvinget 8 (Haj) .. 86 94 14 83
- **Thorkild Sand** o.ass. Filippav. 8 (Høb) 86 27 37 82
- **Thorsten** Bernstorffsv. 51 (Vlj) 86 20 20 96
- **Thyra** Hammershus. 54 (ArV) 86 16 99 60
- **Tina** Adslevvej 1 H (Høg) ..... **Hemmeligt nr.**
- **Tina** Fynsgade 3 (ArC 86 18 94 08
- **Tina** Havhusevej 51 (Hns) 86 97 50 97
- **Tina** Præstevæng. 6 (Gal) 86 94 78 84
- **Tina & Jens Christian Østergaard** Rønvangen 320 (Hin) 86 91 29 79
- **Tina Buus** Engskovbakk. 10 (Skd) 86 99 35 25
- **Tina Lundquist** Lyngdv. 90 (Hat) 86 91 50 78
- **Tina Lybæk Bundgård** Klintev. 34 A (Rib) .. 86 17 18 99
- **Andersen Tina og Thomas Lyhne Ottesen** Helgenæsg. 4 (ArC 86 19 18 84
- **Tina & Thomas Lyhne Ottesen** Helgenæsg. 4 (ArC 86 19 18 84
- **Andersen Tind Vognmandsfirmaet** Sønder Alle 25 (Høg) 86 92 22 03
- **Tine** Byagervej 153 (Bed) 86 93 73 83
- **Tine & Søren Beck Jensen** Enghaven 5 (Egå) 86 18 10 50
- **Tine Storm** sygehjp. SteenBillesT. 5 (ArN) . 86 16 03 56
- **Tom** Møddebrov. 17 (SoO) 86 92 99 05
- **Tom** Næringen 32 (Ris) 86 24 49 29
- **Tom** redd. Havremark. 2 (Høg) 86 92 16 77
- **Tomas** Bondehaven 28 (Skd) 86 25 40 71
- **Tommy** Nattergalev. 19 (Gal) 86 94 37 37
- **Tommy** Oldager 4 (Lys) 86 22 78 17
- **Tommy** Rydevænget 1 (ArV) 86 15 88 12
- **Tommy** Sp

Ande

Andersen Vagn Helgesv. 3 (Hal) 86 44 23 31
- **Vagn** SkæringKirkev. 53 (Egå) 86 22 76 44
- **Vagn & Hanne** Sdr.Ringg. 48 (ArC) 86 19 07 66
- **Vagn Grosen** civ.økon. Roulaen 14 (Egå) ... 86 22 52 44
- **Vagn Stilling** lag.forv. Langørvej 72 (Til) ... 86 16 46 84
- **Vagner** fabr.arb. Stenvej 89 (Høb) 86 27 40 03

Andersen Vera Glissel damefris.
Dalsbrovej 38 (Hat) 86 49 10 30
- **Vera Marie** HasleCenterv. 275 (ArV) 86 15 63 93
- **Verner** chauf. Stenkelbjergv. 9 (Til) 86 24 09 10
- **Verner** gartn. Langballev. 182 (Mår) 86 29 02 67
- **Verner** mal.mest. Spongbækk. 93 (Høg) 86 92 13 54
- **Verner B** hdls.gartn. Bredkiledeg. 16 (Ris) 86 21 48 30
- **Vibe** Vestervang 31 (ArC) 86 12 25 37
- **Vibeke** Rådyrvej 6 (Hin) 32 20 98 92

Andersen Vibeke Slotsv. 50 (Hns) 86 97 47 89
- **Vibeke** sygehjlp. Nørreg. 7 (Hin) 86 98 71 49
- **Vibeke & Bjarne** Gransangerv. 9 (Egå) 86 24 62 85
- **Vibeke & Henry Høeg** Råhøjtoft. 20 (Vij) .. 86 28 55 09
- **Vibeke & Tage** Ryv. 102 (GaD 86 94 47 44
- **Vibeke Staack** Storeg. 28 (Hin) 86 98 73 69
- **Viggo** Valmuev. 13 (Gal) 86 94 34 20
- **Viggo** faglær. MarselisborgAllé 30 C (ArC) .. 86 98 11 94
- **Viggo** planlægn.ass.
RosenvangsAllé 16 (Vij) 86 16 87 85
- **Viggo Høgh** Røddikvej 57 (GaD 86 94 30 93
- **Viggo Høgh** Skolev. 24 (GaD ..... **Hemmeligt nr.**
- **Viggo Kags** HolmeParkv. 115 (Høb) 86 27 95 67
- **Viktor** SkæringParkv. 506 A (Egå) 86 74 03 34
- **Vilhum** Lærkehaven 56 (Lys) ..... **Hemmeligt nr.**
- **Villy** Grøfthøjpark. 157 D (Vij) 86 28 29 89
- **Villy** Rugbjergv. 39 (Vij) 86 28 35 18
- **Villy** Runegårdsv. 16 (Høb) 86 14 86 01
- **Villy** stationmest.
Sommersmindev. 86 (Egå) 86 22 44 80
- **Villy Bachmann** værkfør.
Gartnervæng. 23 (Trj) 86 29 01 55
- **Villy & Lene Breining**
Frederikshoimsv. 9 (Vij) 86 11 53 40
- **Villy Fugl** Møllebakk. 28 (Sab) 86 94 88 56

Andersen Vinther, Advokatfirmaet
Skt.ClemensT. 8 (ArC 86 19 76 11
- **Vita** KollensMøllev. 51 (GaD 86 95 00 17
- **Vivi** Hougårdsv. 54 (Brb) 86 26 09 97
- **Vivi** Nytoften 19 (Haj) 86 16 27 75
- **Vivi** StennehøjAllé 61 (Høb) 86 27 86 38
- **Vivian** Vinkelv. 3 A (Mke) 86 37 90 70
- **William** Vestbakken 12 (Gal) 86 12 15 86
- **Willy** ing. Vadstedv. 205 (Ham) 86 96 24 47
- **Yrsa** Høgevej 45 (ArV) ..... **Hemmeligt nr.**
- **Aa** Täsingeg. 6 (ArN) 86 16 41 91
- **Aa** elmontør Parketten 31 (Høg) 86 92 15 70
- **Aa Støhrmann** eksped. TilstBypark 56 (Til) 86 24 13 06
- **Åge** Augustenborgg. 25 J (ArC 86 27 23 31
- **Aage** Ørvadsv. 156 (Brb) ..... **Hemmeligt nr.**
- **Aage** gartn. J.F.Willumsens Vej 5 (Høb) 86 27 31 54
- **Aage** gdr. Lerbjerg 4 (Til) 86 24 18 55
- **Aage** konsulent DalgasAvenue 54 (ArC 86 12 19 21
- **Aage** korpsmest. Kronborgv. 12 (Til) 86 24 32 18
- **Aage** vvs-installatør L.A.RingsV. 91 (Høb) ... 86 27 01 23
- **Aage Damgaard** forv. Pilevænget 1 (Høb) . 86 14 73 86
- **Aage Juul** Præstemarksv. 52 (Ham) 86 96 91 92
- **Aage Kruse** værkmest.
EgåStrandv. 16 (Egå) 86 22 25 61
- **Aage L** Herredsv. 18 (Hin) 86 98 05 83
- **Åse** Brammersg. 5 (ArC 86 12 97 63
- **Aase** Bundgårdsv. 71 (Ham) 86 96 00 90
- **Aase** HolmeParkv. 375 (Høb) 86 16 38 17
- **Aase** Strynøvæng. 21 (Til) 86 24 54 56
- **Aase** Vesterbro 38 (GaD 86 95 05 59
- **Aase** Ørnedalen 43 (Lys) 86 22 25 86
- **Aase** pæd. Høgevænget 8 (Hat) 86 91 46 55
- **Åse Buus** Augustenborgg. 23 F (ArC 86 27 12 63
- **Åse Lambert** Augustenborgg. 23 D (ArC ... 86 11 04 04
- **Aase Marianne** Børupvej 209 (Trj) 86 14 43 71

Andersen Thomas & Co
Hornbjergv. 91 (Hns) 23 69 96 41

Andersens Maskinfabrik Aps
Mågevej 29 (Hat) 86 98 08 23
86 98 12 76

Andersens Maskinfabrik ApS
Solsortev. 15 (Hat) 86 98 04 27

Andersens Poul Eftf. (Erik Nielsen)
EgåMosev. 73 (Egå) 51 29 70 11

Anderskou Jon Jelshøjvæng. 47 (Høb) 86 19 55 91

Anderson Andre Møller
Bremårevej 15 (Lys) 86 21 53 86
- **Birthe & Jan** KoltKirkev. 48 (Hss) 86 28 07 28
- **Helle** Enggårdsv. 12 (Åbh) 86 28 71 41
- **Kaj** Møllegårdsparkk. 35 (Sol) 86 92 75 07
- **Kaj Lindhardt** Møllegårdsparkk. 35 (Sol) . **Hemmeligt nr.**
- **Lisbeth Bermann** Mølagervej 21 (Hin) 86 91 22 90
- **Michael** Brorsonsv. 16 (Vij) 86 14 71 72

Andersson Anne Birgitte Vibevej 3 (Hat) 86 98 38 48
- **Bengt Grøne** Brovænget 3 (Egå) 86 22 09 34
- **Ella** Hammershusv. 58 (ArV) 86 16 03 66
- **Erik** dykk. Stenkelbjergv. 30 (Til) 86 24 18 24
86 24 18 69
- **G P K** civ.ing. Ellebjergv. 9 (Ris) 86 17 76 46
- **Jens** Engdalsvej 69 A (Brb) 86 26 33 62
- **Jesper** Neptunvej 14 (Høb) 86 12 93 43
- **Jørgen Slot** Grønningen 15 (Hat) 86 98 05 02
- **Jørn** Skovgårdsvæng. 332 (Trj) 86 29 91 03
- **Kristian Lentz** Jægergårdsg. 83 (ArC 32 18 52 33
- **Lars** JensBaggesensV. 74 (ArV) 86 10 33 47
- **Leif** Narvikvg. 13 (ArN) 86 10 43 46
- **Linda** Janesvej 25 (Brb) ..... **Hemmeligt nr.**
- **Linda** Janesvej 25 (Brb) 86 76 32 32
- **Magnus** Klokkeskovv. 15 P (Vij) 86 29 52 42
- **Mikkel** Egev. 5 (Ham) 86 96 15 58
- **Niels Erik** Gl Århusvej 15 (Ham) 86 96 11 11

Andersson Svend mek.
Gl.Viborgv. 152 (Sab) 86 24 30 08
Telefax 86 24 30 27
- **Aase** HansBrogesV. 3 (Brb) 86 26 34 55

Andertun Caroline Holken 17 (ArV) 32 16 16 32

Andersrsen Casper Ådalsvej 6 B (Hin) 32 15 12 02

Andie De Lure (Gitte Andie Jensen)
Hjelmagervæng. 47 (Skd) 86 99 20 63

Andkjær Birte & Kurt Askævænget 27 (Til) .. 86 24 11 90
- **Johnny Aarup Jørgensen Maj**
Solskkevæng. 22 (Gal) 86 94 66 44

Andrae Marion Pottemagertoft. 193 (Høb) .. 86 29 70 43

Andraesen Anette Hjulbjergv. 67 (Høb) 86 27 46 51

Andreadaki Kassandra
SmedegårdsAllé 79 (Mal) 86 92 99 14

Andreas Sziavik Fotografi ApS
Graven 16 (ArC 61 10 64 22

Andreasen A J tømr.mest. Åtoften 68 (Egå) . 86 22 97 99

Andreasen A. J., Tømrerfirmaet (Peter Hald Andreasen) Bagerivej 1 (Brb) 86 26 50 55

Andreasen Allan Moberg
Lindholmv. 4 (ArN) 86 21 54 54

Andreasen Allan Rahbæk Røgaard
Tinbækpark. 41 (Gal) 86 95 24 24
- **Alvilda** Anbækvej 23 (Ham) 86 96 17 72
- **Anitta Søgaard** HerlufTrollesG. 28 (ArN) ... 86 10 80 70
- **Anja & Torben** Højskovv. 2 (Mke) 86 37 66 20
- **Anna-Lise** Vintervej 60 (ArV) 86 15 83 45
- **Anna Margrethe** Nordrevej 70 (Åbh) 86 25 58 90

Andreasen Anne-Lise og Viggo
Højlundspark. 10 (SoO) 86 92 60 92
- **Anne-Mette** Ådalsvej 16 (Ris) 86 17 79 20
- **Anne Mette Aagaard**
Banegårdsg. 35 (ArC) 58 59 67 18
- **Annette** Lofoten 2 (ArN) 86 16 64 83
- **Anni Møller** Tordenskjoldsg. 87 (ArN) 86 78 90 28
- **Arne** gartn. Haldsøvej 5 (Ris) 86 22 02 94
- **Asbjørn Hjortebjerg** Sølystgade 34 (ArC .. 86 19 84 54
- **Asta** arb.md. C.F.AagaardsV. 38 (Høb) 86 27 19 06
- **Bente & Bjarne** Østergårdsv. 179 (MaD 86 93 32 87
- **Birgitte N & Torben** Vitterv. 59 (Hin) 86 91 00 21
- **Birthe** Skelagerv. 498 (ArN) 86 10 40 58
- **Birthe Kloster** Banegårdspl. 10 (ArC 82 43 17 99
- **Bo Hougaard** Jægervej 30 (Ham) 86 96 37 15
- **Brian** Skejbytoft. 133 (ArN) 86 78 49 41
- **Brian** Thorvaldsensg. 17 (ArC) 86 18 20 93
- **Børge** instruktør Agernvej 15 (Bed) 86 93 66 46

Andreasen Carlo cand.oecon.
Torvevæng. 10 (Trj) 86 11 27 16
- **Caroline & Kim Rokkjær**
H.GiersingsAllé 21 (Høb) 87 47 07 87
- **Christian Lind** Illerupvej 19 (ArN) 32 11 29 40
- **Claus** Byagervej 199 (Bed) 86 93 63 67
- **Daniel Østermark** Skanderborgv. 17 (ArC 32 14 71 24
- **Edel** FuldenByv. 57 (Bed) 86 93 76 85
- **Elgil** Bogfinkev. 1 (Ham) 86 96 25 67
- **Ellen** Chr.X'sV. 8 (Vij) 86 14 95 52
- **Ellen Jarl** Bjørnkærv. 18 (Sab) 86 94 87 55
- **Elly** Mejlbyv. 9 (Hat) 86 98 92 59
- **Erik** tømr. Agertoften 4 (Ham) 86 96 17 39
- **Evald** landmd. Egev. 10 (Ham) 86 96 21 05
- **Finn Møller** Østerg. 12 (Hin) 86 91 19 60
- **Flemming** Skt.PaulsKirkepl. 2 (ArC 86 13 51 51
- **Frank** Bjørnkærv. 32 (Sab) 86 98 77 97
- **Frank** Spurvev. 2 (Ham) 86 96 98 67
- **G.** Ditzelsvej 15 (Ham) 86 96 23 99
- **G** Præstemark. 25 (Hns) 86 49 10 78
- **Gitte** Skejbygårdsv. 102 (Rib) 86 21 01 80
- **Grete Andrea Skjøt**
HasleCenterv. 215 (ArV) ..... **Hemmeligt nr.**
- **Gudmund** KongsvangAllé 18 (ArC 86 11 55 74
- **Gudrun** Jægergårdsg. 12 (ArC 86 13 35 62
- **Gudrun** Lilleåvæng. 1 (Hat) 86 98 07 15
- **Hans Erik** Byagervej 70 B (Bed) 86 93 64 99
- **Heidi** Børupvej 201 (Trj) ..... **Hemmeligt nr.**
- **Heidi** Dyrlundsv. 4 (Ham) 87 62 09 19

Andreasen Helga Langdalsv. 13 (Brb) 86 26 39 30
- **Helle** Stationsv. 13 B (Mke) 86 37 61 74
- **Helle Sussi** Sastrupvej 6 A (Hjo) ..... **Hemmeligt nr.**
- **Henny** kontr.tlfn. Tværg. 131 (MaD 86 93 23 24

Andreasen Henrik CarlJensensV. 35 (Vij) 86 14 30 26
- **Henrik** Tåstrupv. 50 (Hat) 86 98 94 88
- **Ib** Anbækvej 33 (Ham) 86 96 58 49
- **Ib Rønn** Højager 42 (Hjo) 86 22 62 18
- **Iben** Louisev. 36 (Brb) 35 11 06 28
- **Inga & Svend** Køilen 11 (Hns) 86 97 44 21
- **Inger** Tousvej 97 (Åbh) 86 25 46 45
- **Jan** Hasselvang. 66 (SoO) 86 99 44 05
- **Jan Åld** Rydevænget 5 (ArV) 32 16 17 02
- **Jan & Helle Mikkelsen** Grønhøjv. 73 (Haj) 86 94 12 96
- **Jane** Valmuev. 4 (Gal) 86 94 32 50

Andreasen Janne Mette
Nørrevang. 60 (Hin) 86 98 82 89
- **Jens** Parketten 7 (Høg) 79 37 07 60
- **Jens Ditlef** pølsemag. Bodøvej 140 (ArN) 86 16 73 74
- **Jeppe Valdemar** Skovej 61 (Hat) 87 44 05 89
- **Jesper** Engskovgård 36 (Skd) 86 10 65 12
- **Jesper Thaagaard** Blåbærv. 18 (Sab) 86 26 27 93
- **Jess Thaagaard** Tværv. 15 (Hat) 32 15 94 70
- **Jette** Montanag. 58 (ArC 86 19 98 62
- **Joanna** Tornballev. 77 (Til) 32 17 27 43
- **John** vind.pol. RosenvangsAllé 206 B (Høb) . 86 27 16 22
- **Jonna** Højlundspark. 19 B (SoO) 86 92 98 10
- **Jonna Aline** Fuglevæng. 24 (Hns) 86 99 43 42
- **Jytte** DalgasAvenue 31 (ArC 97 93 83 11
- **Jytte** Stadion Alle 30 (ArC 86 13 29 41
- **Jørgen** Overskovv. 29 (Høg) 86 92 39 09
- **Jørgen Halager** mal.mest.
Lystrupv. 12 (Rib) 86 17 39 31
- **Kaj** lær. Ewaldsgade 15 (ArC 86 19 32 08
- **Kaj Aagaard** Pallisvej 57 (Brb) 86 25 30 43
- **Karen & Bent** Reginehøjv. 3 (ArN) 86 16 78 05
- **Karen E.** Kildehøjen 12 (Ris) 86 21 18 43
- **Karin** Kjærslund 38 (Vij) 86 72 12 54
- **Karin Edith** Kjærslund 38 (Vij) ..... **Hemmeligt nr.**
- **Kate** Narvikvg. 15 (ArN) 86 16 67 65
- **Kirsten** Haslevangsv. 19 (ArV) 86 15 88 91
- **Kirsten** bankass. MarselisBoul. 30 (ArC) 86 20 10 34
- **Kirsten Skjøt** F.VestergaardsG. 2 (ArC 86 12 12 12
- **Kjell** Skådehøjen 50 (Høb) 86 78 50 09
- **Knud** Pilegårdsv. 243 A (Hss) ..... **Hemmeligt nr.**
- **Knud Erik** lag.forv. Rugmarken 83 (Lys) 86 22 55 84
- **Knud & Vibeke Hoffmeyer** St.T. 5 (ArC ... 86 19 23 21
- **Kristian** VejlbyToften 294 (Ris) 32 11 83 87
- **Kristian** landmd. Torrildvej 4 (SoO) 86 53 14 63
- **Kurt** AlbertNaursV. 28 (Høb) 86 26 15 54
- **Kurt** Blegindv. 45 (Høg) 86 92 34 25
- **Lars** Torngårdspark. 3 (Hns) 86 99 53 66
- **Lars-Michael** Engskovbakk. 81 (Skd) 86 99 06 77
- **Leo** Torshøjvæng. 36 (Hss) 86 28 44 45
- **Lis Møller** Søskrænten 160 (Vij) 86 12 51 82
- **Lisbeth & John** Bagev. 54 (Hin) 86 91 11 24
- **Lisbeth & Peter** Krogagre 111 (Ris) 86 21 15 40
- **Lise** Sløvej 61 (Hat) 86 15 05 88
- **Lissy Gerda** Vestervang 2 (ArC 86 18 81 51
- **Lotte & Claus Krogh Madsen**
Storskovv. 52 (Vij) 86 28 99 94
- **Louise** Søndermark. 129 (Hin) 86 15 47 44
- **M Tolstrup** kont.ass.
Digtergangen 19 (Åbh) 86 25 42 58
- **Maike** Kanehaven 43 (Ris) 86 21 58 46
- **Mette Findal** Stenvenderv. 13 (Skd) 87 49 08 82
- **Mia Karlskov** RosenvangsAllé 208 B (Høb) 45 35 04 43
- **Michael Abild** Kirkevæng. 322 (Trj) 86 29 68 68
- **Mikael** Ankersgade 3 (ArC 86 18 24 77
- **Mikkel** Mejløvæng. 27 (Til) 82 43 78 44
- **Minna Holm** Nørre Alle 27 (ArC 86 13 35 17
- **Mogens** Odensegade 9 (ArC 86 76 13 42
- **Mogens M.** Birkevang. 28 (SoO) 86 92 90 25
- **Mona** Julsevej 304 (Ris) 86 14 03 86
- **Niels Jørgen** Hæstvej 32 (Tri) 86 98 92 85
- **O** ing. Elleparken 64 (Lys) 86 22 29 78
- **Ole** Argosvej 8 (Hjo) 86 99 95 87
- **Ole** Fugtsøvej 29 (Ris) 86 17 73 56
- **Ole** Grøndalsv. 170 (Vij) 86 28 17 98
- **Ole** eksped. Halmøvæng. 22 (Til) 86 24 09 67

Andreasen Ole Arndal typogr.
Østergårdsv. 278 M (SoO) 86 92 74 47
- **Ole Ploug Pedersen & Birgit**
Haslehøjv. 28 (ArV) 86 75 02 06
- **Ove Bast & K L Schmidt**
Espegårdsv. 3 (Vij) 86 14 39 49
- **Palle** ing. Manbjergv. 29 (Skd) 86 99 14 83
- **Peder Daniel** Østervang 25 (Tri) 32 17 05 70

Andreasen Per Bøgev. 20 (Hin) 86 19 11 37
- **Per** Frisenborgv. 2 (Mke) ..... **Hemmeligt nr.**
- **Peter** dr.scient. Søskrænten 50 (Vij) 86 28 48 10
- **Peter Christian** Skejbygårdsv. 282 (Ris) **Hemmeligt nr.**
- **Peter Egedal** Alg. 27 (Hin) ..... **Hemmeligt nr.**
- **Poul** Bernstorffsv. 55 (Vij) 87 34 13 50
- **Poul** gdr. Østerledd. 2 (Hat) 86 98 35 47
- **Poul** tømr. Grenåv. 645 F (Skd) 86 99 22 58

Andreasen Poul Erik Murermester ApS
Åskrænten 6 (Egå) 60 63 70 93
- **Poul Erik** programmør Engleddet 8 (Mår) . 86 29 40 29
86 29 40 69
- **Preben & Jette Skjelmose**
P.HeisesV. 5 (ArC 86 11 69 69
- **R** Ternevæng. 3 (Mke) 86 37 75 85
- **Rasmus** gdr. Frisenborgv. 2 (Mke) 86 37 72 08
- **Rasmus Kindt** Fynsgade 15 (ArC 32 20 54 19
- **René & Line Kopborg** Bakkefaldet 6 (ArV) 86 15 74 73
- **Steen** Enebærv. 3 (Ris) 86 11 48 01

Andreasen Svend Bank
Skolepark. 155 (Bed) 86 93 78 06
- **Svend Aagaard** mask.arb.
Vibevænget 10 (Gal) 86 95 43 68
- **Søren Østergård**
Bøgeskovpark. 149 A (Vij) 86 44 59 22
- **Tayo** Havbankev. 3 (Rib) 86 21 09 47
- **Thor Gamtzhorn** Rømøvænget 25 (Til) 86 24 54 16
- **Tim & Marla Jensen** Finsensg. 61 (ArN) 98 13 81 85
- **Tove** Nordborgg. 7 (ArC 86 11 70 04
- **Tove** SørenLoftsV. 19 (Vij) 86 28 44 48
- **Tove Dahl & Allan Fomsgaard**
Aprilvej 21 (ArV) 86 14 15 30
- **Verner** mask.snedk. Stejlbjerg 30 (Hns) 86 99 51 00
- **Vinny** Nørreg. 1 A (Ham) 86 96 32 36
- **Aase Bang** Hovedgaden 29 (Brb) 86 26 13 07

Andreassen Alex & Betina
Sandbjergv. 12 (Brb) 86 26 06 35
- **Anders Ruben** LykkesholmsAllé 12 (Vij) 86 15 44 36
- **Anita** TilstSønderv. 80 (Til 88 19 82 40
- **B** Bramstrupv. 46 (Hat) 86 49 14 15
- **B** Højbyvej 23 (Haj) 86 94 12 29
- **B** Højvangsv. 77 (Vij) 86 28 35 14
- **Benedikte** Engdalsvej 79 (Brb) 48 44 38 13
- **Benjamin** OtteRudsG. 84 (ArN) 32 20 58 21
- **Birte** Tjelevej 13 (Ris) 86 21 33 73
- **Birthe Ring** IngerslevsBoul. 21 (ArC 86 76 15 16
- **Bo** JeppeAakjærsV. 52 (Åbh) 86 25 79 19
- **Carl J** faglær. Torngårdspark. 12 (Hns) 86 99 52 84
- **Charlotte Schiøtt Eggeling**
Højgårdspark. 22 (Trf) 86 98 97 03

Andreassen Erik Snerlev. 3 (Ris) 86 17 61 12
- **Erik** mal.sv. Fuglevæng. 14 (Gal) 86 95 40 69
- **Jan** Sadelmagertoft. 169 (Høb) ..... **Hemmeligt nr.**
- **Jens** Grøndalsv. 46 (Vij) 86 28 57 77
- **Jens E** forskn.tekn. Glæsborgv. 45 A (Ham) 86 53 12 61

Andreassen John Lilleringv. 7 (Haj) 86 94 22 16
- **Karl Johan** JensMadsensv. 7 (Ham) 86 54 74 01
86 54 75 01

Andreassen Knud Malerfirma
Engparken 19 (Åbh) 86 15 13 55
- **Kristian Havmand** Nattergalev. 17 (ArV) ... 86 22 69 36
- **Margit Hey** Langørvej 64 (Til) 86 11 59 44

Andreassen Ove ing.
Brendstrupv. 115 (ArN) 86 10 49 19
- **P H Astrup** redaktøkn.
Majsmarken 33 (Lys) 86 74 21 23
- **Peder** Borrevæng. 27 (Mår) 86 29 26 10
- **Peter** Klintev. 11 (Ham) 86 96 16 76
86 23 26 44

- **Peter & Anna Margrethe**
Præsteager 177 (ArN) 86 23 26 45
- **Stephan** OrlaLehmannsAllé 10 (ArC 86 18 57 93
- **Troels T** læge Engmarksv. 4 (Rib) 86 17 20 55
86 25 82 24

Andreasson Ellen W Skelagerv. 352 (ArN) ... 86 10 93 80

Andreasson Marie og Ole
Vestervang 21 (ArC 86 18 97 21

Andres Antonio Rodriguez
Ingersvej 3 (Brb) 88 17 30 44

Andresen Allan Bo Skovbrynet 31 (Ham) 86 96 05 35
- **Anette** Vester Alle 33 (ArC 86 19 33 92
- **Anna** HasleCenterv. 177 (ArV) 86 15 94 16
- **Anna Lindebo Leth & Jens**
Storhøjv. 6 (Mår) 86 27 68 25
- **Anne** Ålborggade 2B (ArC 86 78 28 78

Andresen Annette Skejbygårdsv. 174 (Ris) .. 86 21 64 76
- **Bent** Gyldenkronesv. 21 (Mår) 86 29 44 02
- **Bente & Johann** Bernstorffsv. 58 (Vij) 86 14 11 21
- **Bettina & Michael** Hørretløkk. 295 (Mår) .. 86 29 73 01
- **Birger & Martha** Katterhøjv. 6 (Høb) 86 27 58 35

Andresen Claus Blåmejsev. 37 (ArV) 86 10 62 06
- **Dorthe & Tonny** Rosenpark. 15 (Gal) 86 94 61 74
- **Erik** Engsvinget 48 (Haj) 86 94 10 69
- **Erik** Novemberv. 9 (ArV) 86 75 14 19

Andresen Hans afd.led. Skolev. 8 B (Egå) 86 74 13 44
- **Helle Nøhr** Bækvangen 16 (Hjo) 86 22 58 73
- **Helmut** Skt.PaulsKirkepl. 7 (ArC 86 18 28 24
- **Hjalmar** TilstSønderv. 4 A (Til) 86 15 95 20
- **Inge-Lise Billow** Nyvangsvej 18 D (Høg) ... 86 92 24 01
- **J & Lis Fenger** Hougårdsv. 61 (Brb) 86 26 37 79
- **Jesper Thorup** Vesterled, Havef 4 (Åbh) 86 15 18 14
- **Jette** AnkerJensensV. 35 (Åbh) 86 19 71 66
- **John Duus & Anja Liboriussen**
Byløkken 43 (Ris) 87 42 65 75

Andresen Johnny Julsvej 448 (Ris) 43 44 51 92
- **Jørgen** TrigeMøllev. 108 (Tri) 86 23 04 21

Andresen Jørgen eksped.sekr.
Skolesving. 23 (Ris) 86 17 34 63
- **Karen** DalgasAvenue 88 (ArC 86 11 03 01
- **Kirsten & Jens Erik Østelund Larsen**
Langdalsv. 49 (Brb) 86 26 41 21
- **Leif** Skanderborgv. 165 (Ham) 86 96 05 66
- **Leif Lund** Lynghøjvej 12 (Hin) 74 62 67 65
- **Lene Karin** Skovvej. 28 (ArC 86 12 52 72
- **Leon** Langballevæng. 119 (Mår) 86 29 79 59
- **Lis Overgaard** Damkærvej 16 (Haj) 86 94 18 38
- **Malene** Vinterslevv. 8 A (Hat) ..... **Hemmeligt nr.**
- **Malene & Morten** Vinterslevv. 8 A (Hat) ... 86 98 03 39
- **Mette** Regenburgsg. 5 (ArC ..... **Hemmeligt nr.**
- **Michael Hjardgaard**
Klokkerbakk. 48 (ArV) 86 25 72 57
- **Peter** Bangsboopark. 74 (Skd) 86 12 60 06
- **Peter** Ing. Jadevej 15 (Skd) 86 99 38 98
- **Peter F B** Eckersbergsg. 42 (ArC 86 18 23 46
- **Poul Bredenberg** SkæringHavv. 99 (Egå) .. 86 22 00 88
- **René** NødkærAllé 88 (Høb) 32 21 09 69

Andresen Rune Lund P.P.ØrumsG. 42 (ArC 32 13 75 78
- **Solvejg Svend Erik** Brammersg. 40 (ArC .. 86 13 65 48
- **Susan** Engparken 98 (GaD 32 14 17 84
- **Thomas** Hasselbakk. 45 (Hss) 86 27 25 82
- **Tina** Aandersv. 73 (ArN) 86 16 81 82
- **Tom** BrabrandSkovv. 12 (Brb) 86 26 23 46
- **Ulrik Gad** Lerdalen 34 (Høb) 86 74 36 85

Andretanker ChristenKøbkesG. 16 (ArC 42 44 11 09

Andro - Tryllekunstner
GustavAdolfsG. 10 (KbØ) 40 68 01 56

Andrsen Palle Hasseltoft. 43 (Hss) 86 28 38 61

Andrusevich Konstantin
Grøfthøjpark. 160 (Vij) ..... **Hemmeligt nr.**

Andruszkiewicz Zenona Bogfinkev. 7 (ArV) . 69 10 57 93

Andsbjerg Brian Samsøgade 40 (ArC 32 17 94 83

Andy A/S SaralystAllé 52 (Høb) 86 21 04 00

Anelystautoteknik ApS Blomsterv. 6 (Til) ... 86 24 84 44

Anemonen, Den Integrerede Institution
Grøfthøjpark. 147 (Vij) 87 13 84 48

Anesen Henning B Præstegårdsv. 79 (Mår) . 86 29 04 08
- **Torben** Piganavej 9 (Mår) 86 29 31 77

Anetmal Balticag. 11 (ArC 86 12 02 16

Anett Brøgger Design Skovvej. 45 (ArC) 86 18 43 95

Anette Hougaard Tegnestue
Fiskerg. 33 (ArC 86 13 51 43

Anette IS Ranneries
Chr.WærumsG. 4 (ArC) 97 12 39 81

Anette Vemgaard Bakkedraget 6 (Ham) 86 96 26 36

Anettes Sandwich (Anette & Niels Jørgen Rasmussen) Banegårdsg. 39 (ArC 87 46 07 16

Anettes Sandwich Sdr.Ringg. 39 (ArC 87 46 07 22

Anettes Sandwich Vesterg. 53 (ArC 87 46 07 17

Angel Henrik PatMøllev. 105 (Ham) 86 96 00 89
- **Ina** Sirlusvej 14 (Hat) 86 98 31 63
- **Jette & Niels Erik** Saturnvej 12 (Hat) 86 98 23 91

Angel Maskinfabrik O.Hadstenv. 25 (Hat) ... 86 98 11 88

Angel Maskinfabrik Aps
O.Hadstenv. 25 (Hat) 86 98 20 89
- **Mirjam** Klovermarksv. 14 (Hat) 86 98 39 11

Angelo Birgit Øvig Vølundsv. 15 (Åbh) 86 15 40 80
- **Geir & Ulla Dyrmose Christensen**
Nordvestpass. 96 (ArN) 86 21 40 04

Angelo Køleteknik A/S
Vestermark. 17 (Vij) 86 28 34 99

Angeltouch Byagervej 172 (Bed) 48 41 88 81

Angermair Dorte & Henrik
Skelagerv. 311 (ArN) 86 78 55 17

Anglkjær G kont.ass. Kirkedamm. 5 (ArC 86 14 88 93

Anglia Sprogservice (Bente Jacobsen)
Tordenskjoldsg. 2 (ArN) 86 98 14 23

Angaard Niels jarlsmindev. 62 (Vij) 86 28 44 63

Anhøj Jonna Tornhøjv. 12 (Vij) 86 28 39 71
- **Lene & John E Svendsen**
Lergravsvæng. 4 (Tri) 35 37 80 66

Anita K Og Lars BK Torstensen
Nyv. 14 (Mal) 86 93 38 86

Anita's Garn Silkeborgv. 228 (Åbh) 86 15 33 55

Anjum Naeem Rosenhøj 19 (Vij) 46 98 85 41
- **Naeem** Rosenhøj 19 C (Vij) 86 29 56 60

Ank Birgit & Henning Skodshøjen 3 (Rib) 86 21 48 75
- **Henry** chauf. Råhøjpark. 31 (Vij) 86 12 72 67

ANK Maskinfabriken ApS (Jørgen Bach)
Gl.Kongev. 9 (Vij) 86 14 14 25

Ankara Restaurant Skt.KnudsT. 1 (ArC 40 49 09 88

Anker Birgit & Tage NødkærAllé 1 (Høb) 86 27 94 84

Anker E. & Søn A/S
ÅbyBækgårdsv. 12 (Åbh) 86 15 23 37
Se annonce under:
Tømrere
- **Erik & Linda Eyving** Ørnehøjen 12 (Lys) ... 86 22 79 37
- **Karsten & Hanne Byskov**
Skolepark. 37 (Bed) 86 10 61 05
- **Michael** ÅbyBækgårdsv. 12 (Åbh) 86 15 12 41

Anker-Møller Else Egebjergv. 105 (Brb) 86 26 03 09

Anker og Nygård ApS
GunnarClausensV. 24 A (Vij) 86 15 11 88
- **Tage** Terosevej 8 (Skd) 86 99 33 72

Ankergren Per CortAdelersG. 15 (ArN) 86 10 58 27

Ankerius - Konsulenter I Udviklingsledelse A/S Århusv. 1 (Hin) 86 91 20 60

Ankerius Konsulenter I Udviklingsledelse A/S Århusv. 1 (Hin) 86 98 63 22

Ankers Eftf. Flytteforretning (Orla P. Rasmussen) Hovedvej. 67 (Hss) 40 45 89 08

Ankers Eftf. Flytteforretning (Orla P. Rasmussen)

Hovedvej. 67 (Hss) 40 45 89 08

Ankersen Casper Byagervej 108 D (BeD 87 48 30 01
- **Christian Hein** Råhøjpark. 184 (Vij) 72 65 80 82
- **Hans** BrabrandSkovv. 23 (Brb) 82 43 06 77

Ankersen Hans Chr
BrabrandSkovv. 23 (Brb) 86 25 05 60
- **Henning** Vittenv. 45 (Hin) 86 91 05 77
- **John** Mønsgade 18 (ArC 86 12 40 89
- **Lars** Tousvej 97 (Åbh) 32 11 82 30
- **Major B** indkøbsch. P.P.ØrumsG. 7 (ArC 86 11 05 41
- **Marianne** Torshøjvæng. 176 (Hss) 86 28 77 83
- **Niels** eksped. TrankærVænge 148 (Trj) 86 29 76 24

Ankersgade, Vuggestuen
Ankersgade 19 (ArC 87 13 82 66

Ankersgade Seniordans
Ryslingepark. 62 (Høb) 41 30 66 00

Ankerstjerne Ellen TrankærVænge 43 (Trj) 86 29 77 12
- **Karin** Bavn

Anne Baek Photography Kystvej. 65 (ArC) . 28 30 68 28
Anne Damsgaard Langhøj
H. Pontoppidans Gade 26 (ArC) 61 28 46 66
Anne-Lise Sloth Andersen/ Kurt Als
Hørnosevej 1 (Vij) 87 34 12 37
Anne Marie Nissen / Amn
Elleparken 76 (Lys) 86 22 10 78
Anne Norup Elværksvej 3 (Gal) 86 92 39 04
Anne Rimmer PederSkramsG. 19 (ArN) 25 11 15 65
Anne Wolthers, Klinik for Fodterapi
Silkeborgv. 220 (Åbh) 86 15 30 60
Anne´s Firma JuliusBechgaardsV. 4 (ArC) 86 11 68 09
AnneHuse, Bofællesskabet
Fløjstrupv. 42 (Mal) 86 93 24 33
Annekæret, Den Integrerede Institution
Annekærvej 34 (Egå) 87 13 82 49
Annesen Grethe & Harald Sønderg. 3 (Hin) 86 98 55 40
Annette Bjerre Design Esbyvej 13 (Ris) 86 20 22 72
Annette Kongsted Joh.BaunesPl. 4 (ArC) 27 59 18 55
Annettes Sandwich (Annette og Niels Jørgen Rasmussen) Nørreg. 34 (ArC) 87 46 07 23
Annettes Sandwich (Annette og Niels Jørgen Rasmussen) OlafRudesV. 26 (Høb) 87 46 07 26
Annettes Sandwich (Annette og Niels Jørgen Rasmussen) Tordenskjoldsg. 65 (ArN) 87 46 07 65
Annex-Hallen Memtelefon
Bethesdav. 29 (ArN) 86 16 60 96
Anno Van Dillen JeppeAakjærsV. 45 (Åbh) ... 86 10 90 21
Anns Wellness Hjortensg. 1 C (ArC) 86 18 31 98
Ann's Wellness Klokkeskovv. 15 P (Vij) 30 31 85 77
Anoglati Mavretta Saralystpark. 22 (Høb) ... 32 21 61 81
Anpartsselskabet 170111
Holmelundsv. 23 (Hin) 25 35 14 88
Ansari Hamid HasleRingv. 23 (ArV) ..... **Hemmeligt nr.**
Ansbjerg Bruno RoukærAllé 52 (Høb) 86 24 19 12
- **Inge** Spangsv. 9 (Ris) 86 21 47 67
- **Kim** Rosenkrantzg. 22 (ArC) 86 18 72 77
Ansbjørn Nina Stavnsvej 63 (Til) 32 13 13 45
Anscomb Jette & Alan
RosenvangsAllé 245 (Høb) 86 72 55 86
Ansel Charlotte & Henrik Valmuev. 6 (Hin) . 86 98 69 97
- **Mona** Mejerivæng. 26 (Hat) 86 98 18 20
- **R. T.** Solhvervsv. 26 (ArN) 32 13 35 92
Ansgar Trævarefabrik
Dampmøllev. 3 (Mal) 86 93 11 44
Ansgaard Flemming Kim
Bispehavev. 95 (ArV) 32 21 15 58
Anstrup Jens Solhøjpark. 3 (Gal) 86 95 05 89
Ansø Jens Gl.Skanderborgv. 116 (Spo) 86 96 88 26
- **Tage** Engblommev. 39 (Ris) 86 17 80 82
Antenne og TV Service Solklintv. 19 (Egå) .. 86 22 67 00
Se annonce under:
Antenne- og parabolanlæg
Radio og TV, salg, leje og service
Antep Mehmet Rydevænget 7 (ArV) 62 21 47 97
Anter Mottl Baldersvej 11 (Gal) 86 94 77 36
Anthonisen Stig Storskovv. 16 (Vij) 86 28 13 67
Anthonn. Dk (Anthon Bjerre Nordstrøm) Nørrebrog. 18 B (ArC) 32 18 41 79
Anthonsen Alice cand.mag.
Nygårdsv. 2 (Høb) 86 28 00 36
- **Arne Bach** salgskons. KastedByv. 26 (ArN) . 86 24 31 32
- **Bjørn** Rækkev. 2 (Hat) 86 98 07 39
- **Ellen** Hørninggårdsv. 58 (Høg) 86 92 26 13
- **Esther & Viggo** Eriksminde 1 (Ham) 86 96 91 73
- **Niels Peter** Gl.Frisenborgv. 40 (Ham) 86 96 53 26
- **Peter Vang** landmd. Tingv. 22 (Hns) 86 37 12 76
- **Pia H & Jens Christoffersen**
Møballe 18 (Hin) 87 64 04 22
- **Tømrer B D & C F Rasmussen**
Fuglevæng. 55 (Hns) 86 99 61 68
Anthony Poul Erik typogr.
Grenåv. 645 H (Skd) 86 97 90 99
- **Torben & Cecilie Bechmann**
Værumvej 37 (Hat) 86 21 76 62
Antikhjørnet Odensegade 9 (ArC) 86 13 57 66
Antikkælderen Skt.PaulsKirkepl. 11 (ArC) ... 86 19 25 19
Anton (Dorte Steiniche) Nørre Alle 64 (ArC) .. 86 13 10 88
Anton Thorup & Søn. Århus A/S
Fredensg. 26 (ArC) 86 12 07 35
Anton Thorup & Søn. Århus A/S
Fredensg. 26 (ArC) 86 12 07 39
Antonciк Emil docent Grøndalsv. 266 (Vij) ... 86 28 13 64
Antonic Radenko Nørreskovv. 17 (Hin) 86 91 24 22
Antonisen Anette & Jacob
Æblehaven 5 (Hns) 86 99 64 15
Antonkussen Anna Kathrine
Langgrvej 76 (Til) 86 11 89 60
- **Jette & Tonny** Mandhusvej 2 A (Sab) 86 94 95 21
- **Judith & J Christensen**
Hyrdevæng. 3 (Trj) 86 29 30 50
- **Knud Erik** Hedeskovv. 44 (Lys) 86 22 99 11
- **Lene** LangenæsAllé 74 (ArC) 86 11 26 37
- **Steffen** Hvilstedv. 7 A (Sol) 86 28 46 84
- **Winnie & John Baltzer Andersen**
Toftkjærv. 11 (Gal) 86 11 23 04
Antonov Atanas Angelov
KræstenIversensV. 6 (Høb) 86 21 96 83
Antonsen Bent Bakkelodd. 3 (Mår) 86 27 32 01
- **Dorthe** SaralystAllé 21 (Høb) 86 27 68 37
- **Else** RisvangAllé 55 (ArN) 82 43 51 00
- **Else Marie** RisvangAllé 55 (ArN) 86 16 71 39
- **Henny** Parkvangen 14 (Sol) 86 92 71 59
- **Jimmy** Agertoften 24 (Mal) 86 93 15 77
- **Jørgen Dam** Håruptoft. 10 (Hjo) 86 37 37 79
- **Kaj** pol.betj. Skovgårdsvæng. 20 (Trj) 86 29 10 05
- **Kirstine & Kent Nielsen**
Tornhøjv. 77 (Vij) ..... **Hemmeligt nr.**
- **Klaus Vrist** Ternevej 38 (Ris) 86 17 62 42
88 16 56 93
- **Morten** Rønbækv. 37 (Hin) 86 96 02 28
- **Niels** Vest.Kongev. 25 (Vij) 86 14 96 07
- **Ole** Søndermark. 145 (Hin) 86 91 26 49
- **Svend & Inger Madsen**
Montanag. 38 (ArC) 86 13 86 02
- **Tonny** Kastaniev. 23 (Vij) 86 14 69 64
Antorini Michael & Yun Mi
Landsbyvæng. 32 (Gal) 86 88 86 11
Antvorskov Karsten el.nikmek.
Kuhlausvej 7 (Hat) 86 98 94 13
Anvari-Soureh Tofigh
VikærTolten 2 F (Ris) 86 75 54 73
Anwar Kokgin Ryhaven 91 (ArV) 32 20 20 22
- **Tarek** Tjelevej 28 (Ris) 35 13 01 33
Anwer Taghreed F.VestergaardsG. 20 (ArC) . 86 19 37 40
Anybite Jægergårdsg. 116 (ArC) 77 34 86 97
Anytime (Bente Ebdrup) Østerg. 3 A (Hat) ... 86 98 01 06
Anæstesiklinikken (Poul Hansen) (Poul Hansen) Viborgv. 3 (ArC) 86 19 89 55
Anæus Bent og Tina L Sørensen
Rytterpark. 6 (Hns) 86 99 58 38
AO Planter Elstedv. 81 (Lys) 86 23 13 00
Aof Daghøjskoleudd. /Center Århus
SørenFrichsV. 36 (Åbh) ..... **Hemmeligt nr.**
Aof Favrskov (Emil Andersen)
Nørreg. 7 (Hat) 87 65 60 66

AOF Midt Århus

SørenFrichsV. 36 A (Åbh) 86 15 02 88
Se annonce under:
Ordblindeundervisning
Aof Midtjylland SørenFrichsV. 40 C (Åbh) 87 22 12 60
Aon Invest A/S Niels W.Gades Vej 2 (ArC) 86 14 41 11
86 14 44 22
Aon Musk I/S Klokkerbakk. 99 (ArV) 60 19 23 27
AOTS (Viggo Jørgensen) Kirkebakk. 13 (Bed) 20 30 63 11
Aoub Muhammed Emmasv. 1 (Brb) 86 25 74 75
Aowiti Mahmoud Gudrunsvej 46 (Brb) 32 15 14 09
Ap Pensionsservice A/S
ÅhaveParkv. 11 (Vij) 86 11 34 11
AP Statsautoriserede Revisorer
OlofPalmesAllé 25 A (ArN) 87 35 78 11
Aparte Mørkegelhøj 7 (Lys) 86 19 32 22
Aparte A/S Mørkegelhøj 7 (Lys) 89 48 38 10
Apel Brian Skanderborgv. 35 (ArC) 86 14 46 36
- **Johannes** købmd. Ovesdal 10 (Mår) 86 29 50 65
- **Leon** bol.kons. VedStrand. 109 (Egå) 86 22 28 17
Apelgren Klaus Falstersg. 10 (ArC) 86 12 96 55
Apella2 Apella2 BjørnholmsAllé 4 (Vij) 32 16 53 47
Aplayerz Frederiksg. 52 (ArC) 86 12 25 20
Apm Terminals - Cargo Service A/S
Østhavnsv. 41 (ArC) 23 23 87 43

Apollo Klinikken
Heidesvej 17
8270 Højbjerg
70 87 40 93

Apollo Klinikken Heidesvej 17 (Høb) 70 87 40 93
Se annonce under:
Zoneterapeuter

Apollo Klinikken
Heidesvej 17
8270 Højbjerg
70 87 40 97

ApoBo Klinikken Heidesvej 17 (Høb) 70 87 40 97
Se annonce under:
Kranio-Sakral-terapi
Apopleksiklinikken (Ole Davidsen)
Åmarksvej 28 (Egå) 22 41 48 91
Apostolsk Kirke Nørre Alle 23 K (ArC) 86 12 83 82
Apostrof Frederiksg. 31 (ArC) 86 20 19 19
Apostul Doru Præstbrov. 55 (GaD) 86 95 25 76
APOTEKER se Fagregisteret
Apoteksudsalget Stationspl. 3 (Mal) 86 93 22 71
Apoteksudsalget Solbjerg
SolbjergHovedg. 92 (Sol) 86 92 60 66
Appel Bente Egevænget 11 (Høg) ..... **Hemmeligt nr.**
- **Gerda** kdin.medhj. Musvågevej 20 (ArV) 86 10 13 65
- **Henrik** Lupinvej 3 (Hin) 86 91 25 19
- **Jens-Peter & Charlotte Bendsen**
Arnakvænge 12 (Høb) 86 12 52 07
- **K** typogr. Egevænget 11 (Høg) 86 92 14 66
Appelquist Jørgen Engtoften 3 (Vij) 87 37 01 42
Appelt Inga Grenåv. 680 (Skd) 86 96 02 89
- **Kasper** Søvej. 13 (Høg) ..... **Hemmeligt nr.**
Appendix A/S OlofPalmesAllé 25 A (ArN) 86 16 00 00
Appendix Finans Aps Rønvangen 26 (Hin) ... 86 98 76 97
Application Producers ApS
Platanvej 3 (Ris) 31 51 31 45
Applus+ Bilsyn Lystrupv. 23-25 (Ris) 70 13 12 12
Applus Danmark A/S Lystrupv. 23 (Ris) 86 17 30 40
Aprintas Bøgekildev. 9 (Hss) 86 28 34 22
APRolux Virringv. 79 (Skn) 86 11 75 66
Aprolux Reklameartikler Poul Erik Jensen
I/S Øster Alle 19 (Vij) 32 15 20 20
86 11 42 66
Aps Grønneg. 77 B (ArC) ..... **Hemmeligt nr.**
Aqua - Hort ApS Engdalsvej 28 (Brb) 70 22 66 11
Aqua-Living Room Skanderborgv. 249 (Vij) 86 11 56 99
Aquaculture Support Poelgårdsv. 13 (Mal) . 21 65 28 64
Aquatic Marine A/S Bredskiftev. 8 (ArV) 86 24 32 33
Telefax 86 24 32 77
86 24 77 44
Ar Consulting Services
Katrinebjergv. 71 (ArN) 87 45 09 80
AR Cut (Azar-tja Rouhafza)
Frydenlunds Allé 3 ..... 86 15 21 50
Ar - Kon Aps Præsteager 11 (ArN) 86 23 23 03
Ara Fred Oktobervej 15 (ArV) 32 13 04 88
Telefax 86 74 22 58
Ara - Metal Møgelbakk. 3 (Lys) 86 74 22 68
- **Rafat** Bispehavev. 127 (ArV) 86 11 08 06
ARA Roklubben Fiskeriv. 5 (ArC) 86 13 79 63
Arab Ibrahim Ahmed Søndervang. 27 (Vij) .. 58 10 25 85
Arabisk Dansk Kulturhus
Dortevej 47 (Brb) 51 57 50 41
Arabo Nahid Najjeb Matti
Bentevej 27 (Brb) 35 11 03 50
Arac Adil Grøndalsv. 50 (Vij) ..... **Hemmeligt nr.**
- **Sanlye** Børupvej 169 (Trj) 86 29 66 07
- **Tülay** systemkons. Flintebakk. 76 (Ris) 86 21 98 88
Arami Janne Kanstrup
SkæringHedev. 2 (Egå) 86 22 28 02
72 65 60 13
Aras Yasar Tjelevej 1 (Ris) 86 21 42 61
Arbabi Nazita Solhvervsv. 10 (ArN) 86 10 66 96
Arbejdernes Landsbank
M.P.BruunsG. 22 (ArC) 38 48 30 81
Frydenlund afd. Frydenlunds Allé 1 ..... 38 48 30 82
Viby afd. Skanderborgvej 190 ..... 38 48 30 64
Haslevej 17, 8230 Åbyhøj 38 48 30 94
Se annonce under:
Pengeinstitutter
Arbejdernes Landsbank - M. P. Bruuns
Gade M.P.BruunsG. 22 (ArC) 32 17 68 45
Arbejdernes Stiftelse Ellemarksv. 14 (ArC) . 86 11 48 08
Arbejdsgivere/Århushavn 28 Foren.
Brendstrupv. 130 (ArN) 86 10 00 11
Arbejdsløshedskassen Sta
HasselagerCenterv. 13 (Vij) 86 12 95 35
Arbejdsmarkedscenter Nord
Skejbygårdsv. 13-17 (Ris) 89 30 80 00
Arbejdsmarkedscenter Syd
GunnarClausensV. 90 (Vij) 87 34 62 00
Arbejdsmedicinsk Klinik Nørrebrogade 37 . 89 49 42 90
Arbejdsmiljøkonsulent Mst
Møllev. 1 A (Mke) 61 74 54 69
Arbejdsmiljølet KongsvangAllé 25 (ArC) 86 11 04 11
Arbejdspsykolog Mette Gylling
Kærgårdspark. 129 (Sol) 86 92 96 23
Arbejdsskadekontoret Rådhuset 0 ..... 89 40 22 90
Arberg Børge arkit. HolmeParkv. 181 (Høb) 86 27 20 72
86 27 31 00
- **Frank** HolmeParkv. 177 (Høb) 86 14 38 66
86 14 38 98
- **Lars** Hoffmannsv. 22 (Brb) ..... **Hemmeligt nr.**
- **Peter** Madsbjergpark. 22 (Høb) 86 27 66 60
- **Ruth** Højredalsv. 58 (Brb) 86 25 68 00
Arbjerg Tage Gl.Landev. 88 (Trl) 86 98 99 02
Arboe Torben & Inge Marie
Jordbærvej 1 (Sab) 86 94 85 81
Arbon Michael ing. Sverigesv. 23 (Hat) 86 98 33 84
Arbov Jes Skejbygårdsv. 298 (Ris) 86 21 77 76
Arbs Finn N o.traf.kontr.
Ryslingepark. 54 (Høb) 86 14 67 06
- **I & S D Kristensen** Lærkevej 15 (Ris) 86 17 05 67
Arbæk Line Egebækvej 74 B (Høb) 86 27 16 96
Arcane Tinmen ApS
Klamsagerv. 13-15 (Åbh) 86 76 56 36
Arcelormittal Construction Danmark A/S
Oktobervej 61 B (ArV) 86 75 13 44
Archan.Info VejlbyCenterv. 49 (Ris) 31 62 00 04
Archfutura (Carsten Iversen)
Fusagervej 14 (Hin) 70 25 11 40
Archi Tegn Nørreport 16 (ArC) 86 18 06 22
86 18 06 92
Archi Tegn Nørreport 16 (ArC) 89 36 02 25
Arcs (Ruben Borup) Sjællandsg. 128 (ArC 32 14 29 26
Ardal Britt Rosenberg
Skejbypark. 198 (ArN) 32 16 50 71
Ardelean Rodica Brunevej 9 (Egå) 35 10 36 63
Ardest Steen Pennerup læge
Åboulevarden 82 (ArC) 86 12 12 62
Ardua Handels - Og Ingeniørfirma ApS
Arresøvej 51 (Ris) 86 17 91 00
ARDUA RENO-FF A/S Åmarksvej 1 (Egå) 70 10 22 10
Arendt Bent sognepræst
Larsen-LedetsG. 1 (ArC) 86 12 21 36
Arendt Henning Hougårdsv. 58 (Brb) 86 26 02 83
- **Henning** Skolev. 6 A (Egå) 86 22 36 62
Arendtsen Helge kielnsm.
H.P.JensensV. 9 (Høb) 86 27 29 98
- **Karen Lise** Flintebakk. 112 (Ris) 86 21 95 02
- **Thomas** Solsortev. 3 (Hat) 87 61 08 11
Arenkiel Birgit & Bo Hulgaard
Langelinie 5 (Gal) 86 94 45 76
Arens Dorte Musvågevej 12 (ArV) 86 19 66 20
- **Ingrid** Tretommerv. 53 (Ris) 86 17 34 15
Arent Lisette & Mikkel Schausen
Lærkevej 2 (Ris) 86 17 07 02
- **Tina & Michael Sørensen**
Ajstrupv. 25 (Mal) 86 29 60 40
Arentoft Allan Kjærslund 34 (Vij) 86 29 20 75
- **Anne Dræncher** Digtergangen 27 (Åbh) 86 25 99 06
- **G Langkilde** MarselisBoul. 28 (ArC) 86 13 85 68
- **Grace** MarselisBoul. 28 (ArC) 88 17 49 13
- **Hanne** Kantorvæng. 6 (Ris) 69 10 50 42
- **Jesper** Sølystgade 54 (ArC) 86 19 19 06
- **Jørgen & Lone** Horsevæng. 28 (Trj) 86 29 37 32
- **Lotte & Torben** RosenvangsAllé 199 (Høb) 86 16 90 14
- **Merete & Lars Klausen**
Kærvænget 45 (Trj) 86 29 71 02
- **Niels** Uglevej 3 (ArV) 86 16 78 60
- **Niels & Susan Hundsdahl** Uglevej 3 (ArV) . 86 16 48 55
- **Pernille** BrobjergParkv. 72 B (Egå) 35 38 23 80
- **Randi** FuglesangsAllé 95 (ArV) 32 10 09 86
Arentsen Andreas Koldkilde 79 (Lys) 86 99 86 76
- **Peder** gravernest. Dr.LarsensV. 46 (Hat) 86 98 09 66
Arentzen Beatrix TrigeCenterv. 58 (Tri) 86 23 27 33
Arevad Inge A kont.ass.
HaraldKiddesV. 51 (Åbh) 86 15 99 18
Arevad-Jacobsen Ruth Ebba
DalgasAvenue 174 (ArC) 86 78 22 42
Arevad Karna Hoffmannsv. 24 (Brb) 86 26 12 26
- **Svend Arvad** depotfmd. Haslevej 31 (Åbh) . 86 15 81 12
Arfaoui Mohamed Bechir
Hammershusv. 34 (ArV) 86 75 36 01
Arffmann Steen ass. Torvevæng. 110 (Trj) .. 86 29 23 66
Arge Andrea Jernalderv. 123 (Brb) 86 24 96 09
- **Lars** Laskedalen 93 (Brb) 86 16 61 66
Argo Dental Depot ApS Engvangsv. 1 (Gal) 86 94 36 99
Arhøj Tine Vesterg. 46 B (ArC) 32 15 84 30
Ari Fazilet Engparken 63 (Gal) 86 94 77 06
Arian Shah Wali LangenæsAllé 66 (ArC) 48 44 09 25
- **Shah Wali** Silkeborgv. 56 (ArC) 86 12 79 34
Arican Ali Fuglebakkev. 128 (ArV) 86 16 24 06
Ariel Ellen & Asher Volvej 4 (Hns) 86 65 10 05
Arif Farzana Mohammad Rosenhøj 25 (Vij) 58 59 57 70
Arikan Furat Chr.Molbechs Vej 21 (ArC ... **Hemmeligt nr.**
- **Muserref** Jettesvej 11 (Brb) 48 44 40 87
- **Necmet** Holmstrupgårdv. 172 (ArV) 86 25 77 88
- **Nuriye** Åbyhøjgård 5 (Åbh) 87 46 07 77
- **Yildirim Gökmser** Selmersvej 11 (Vij) 86 14 20 02
Arild Knud Rosenvæng. 29 (Høg) 86 92 18 02
Arildsen Anders Jernalderv. 200 (ArV) 86 24 67 13
- **Else** Fyrkætvej 12 (ArN) 86 16 06 45
- **Finn** Stenrosev. 77 (Bed) 86 27 36 58
- **Hanne** Østergårdspark. 167 (Trj) 86 75 35 65
- **Poul** håndværk. Engsvinget 26 (Haj) 86 94 10 12
- **Torben** Kantorvæng. 304 (Ris) 86 21 62 97
Arildskov Gitte W lær.-e Sivagervej 9 (Til) .. 86 24 26 21
- **Karin Beising & Steen Withen**
Vestergårdsv. 23 (Vij) 86 77 09 69
- **Kim Niels** Vegavej 34 (Høb) 86 11 72 77
- **Nina** Drejevæng. 16 (Til) 86 24 32 51
Arjomandzad Allriza Højmarkvej 31 (Høb) . 35 12 03 10
Ark. Schmidt Hammer & Lassen Aps
Åboulevarden 37 (ArC) 86 18 45 13
Arkade-Frisøren Sønderg. 55 (ArC) 86 19 71 30
Arkadegartneren Sønderg. 55 (ArC) 20 41 71 24
Arkena A/S Sønderskovv. 7 (Lys) 70 26 67 89
86 18 13 80
86 18 13 82
86 18 13 84
86 18 13 85
Arkikon Stenagerv. 2 (Ris) 87 52 33 00
Arkil A/S Birkemosev. 5 (Hss) 86 28 30 55
Arkipol Runa Hyldegård Pedersen
Dybbølg. 14 (ArC) 61 46 41 12
Arkitekt - & Byggefirma Wihlborg & Frischknecht I/S Rosensg. 34 (ArC) ..... **Hemmeligt nr.**
Arkitekt og Lærer Annette BOG Og Jesper Folkmar Naurvej 6 (Brb) 86 26 08 17
ARKITEKTER se Fagregisteret
Arkitekter/Industriel Designer Anne Mette Krogh Og Per Weiss
Æblehaven 4 (Rik) 86 17 17 80
Arkitekter Ingeniører d.a.i.
Holmstrupgårdv. 20 A (Brb) 87 34 66 00
Arkitekter (Maa) Ebsen & Gram ApS
Arkitekter (Maa) Grønneg. 77 B (ArC) 86 13 59 00
Arkitekter Sleth A/S
Jægergårdsg. 152 (ArC) 32 11 10 01
86 25 10 01
Arkitekterne MAA Kaløgade 3 (ArC) 86 18 22 44
Arkitektfirma Hune & Elkjær arkitekter M.A.A. A/S Dr Margrethes Vej 71 (ArN) 86 16 88 36
Arkitektfirmaet C. Jensen
Bakkevæng. 8 (ArN) ..... **Hemmeligt nr.**
Arkitektfirmaet Kim Christiansen
HerlufTrollesG. 5 (ArN) 86 10 31 23
Arkitektfirmaet Ltm Aps
Skolevangsv. 61 (Ham) 86 96 98 44
Arkitektfirmaet Ole Dreyer A/S
Frederiksg. 74 E (ArC) 86 19 25 16
Arkitektforbundet Mejlg. 38 (ArC) 87 31 09 10
Arkitektgruppen DB-80 ApS
Frederiksg. 70 (ArC) 86 12 68 00
Se annonce under:
Arkitekter
Byfornyelse
Arkitektgruppen Århus A/S
Frederiksg. 32 (ArC) 86 13 70 11
Arkitektskolen Aarhus Nørreport 20 (ArC) . 89 36 00 00
Arkitekttegnestuen (Hans Schwarz Sørensen) Elverdalsv. 88 (Høb) 86 16 06 21
Arkitekttegnestuen Merete Nielsen
Agerbæksv. 8 O (Rks) 86 18 91 78
Arkitema K/S Frederiksg. 32 (ArC) 70 11 70 11
Arkiplan Samsøvej 30 (Hin) 86 91 29 16
Telefax 86 91 29 17
Arla Foods Amb Gjellerupv. 105 (Brb) 86 25 49 01
Arla Foods AmbA Gjellerupv. 105 (Brb) 87 46 50 00
Arla Foods . Gjellerupv. 84 (Åbh) 86 25 56 46

Arla®
Tættere på Naturen™
www.arla.com
Arla Foods amba 89 38 10 00

Arla Foods AmbA Sønderhøj 14 (Vij) 89 38 10 00
Arla Foods Sønderhøj 46 (Vij) 89 28 80 13
89 28 80 14
Arla Foods . A.M.B.A. Sønderhøj 46 (Vij) 75 13 71 72
Arla Foods AmbA Sønderhøj 14 (Vij) 70 11 77 11
Arla Foods Amba Tistrup Mejeri .
Skanderborgv. 277 (Vij) 75 29 10 03
Arla Foods Hoco . Skanderborgv. 277 (Vij) . . 96 10 42 07
Arla Foods Ingredients Energy A/S
Sønderhøj 14 (Vij) 89 38 10 00
Arla Foods Ingredients Group P/S
Sønderhøj 14 (Vij) 89 38 10 00
Arland Anna Grethe Uffesvej 15 (Vij) 86 11 47 85
- **Janle & Jan** HørmarksAllé 4 A (Ris) 86 17 63 67
- **Jørgen** boghold. Uffesvej 14 (Vij) 86 14 99 20
Arler Christoffer Topholm
Daugbjergv. 24 (ArC) ..... **Hemmeligt nr.**
Arlt Sonja & Jan Vestermøllev. 102 (Trl) 87 42 00 16
Arlund Frans & Inge Bødker
BørupTværv. 11 (Trl) ..... **Hemmeligt nr.**
- **Leo** statsaut. revisor P.P.ØrumsG. 40 (ArC) . 86 12 47 27
Armada Hosting ApS Trøjborgv. 74 (ArN) ... 70 26 80 90
Armadan A/S Birkemosev. 4 (Hss) 70 20 01 22
Armalab ApS Sletvej 38-40 (Trj) 87 47 27 90
Armann Aage Kærgårdspark. 117 (Sol) 86 92 70 80
Armstrong John Silkeborgv. 667 (Brb) 86 26 33 23
86 26 33 25
- **Ruth** Bækhusvej 6 B (ArN) 86 16 92 13
- **Steen** Møllemark 91 (Gal) 86 95 04 11
Arnarson Arnthor
Østergårds Alle 151 (Høg) 58 10 14 98
Arnbjerg Linda Lund Drejevæng. 66 (Til) 46 90 69 97
- **Maria Benedicte** Emmasv. 19 (Brb) 35 42 71 68
Arndal Benny Rye pol.ass.
Sletterhagev. 45 (Ris) 86 22 35 67
- **Helle** kont.ass. EmilAarestrupsV. 7 (ArC 86 12 92 72
- **Jens** Skelagerv. 628 (ArN) 86 78 50 20
Arndt Freddy Rømøvænget 29 (Til) 86 24 40 39
- **Hans** Danasv. 5 (Ham) 35 11 62 18
- **M** NyMunkeg. 34 (ArC) 86 19 26 80
- **Martin** Risvangen 19 (Høg) 86 12 00 57
- **Thomas** P.P.ØrumsG. 30 (ArC) 86 29 22 76
Arne, Egestad Østervangsv. 116 (Hat) 86 98 01 90
Arne Jepsen 4770-6078
SkådeHøjgårdsv. 86 (Høb) 86 27 02 01
Arne Svend & Else Marie Larsen
Højagerpark. 57 (Sab) 87 48 60 45
Arnfred Inger R & jon Storkevej 17 (Hin) 86 98 51 88
- **Lis & Thorkil** IngerslevsBoul. 8 (ArC) 86 27 83 33
Arnfred Lise Mallinggårdsv. 21 (Mal) 86 93 30 61
Arngrim Torben Østerg. 23 (ArC) 86 17 63 70
86 19 63 70
Arnholtz Danny Ellekærpark. 39 (Hns) 86 74 36 26
- **Jytte** Gavnøvæng. 26 (Til) 86 24 32 76
- **Ronnie** konf.turehdl.
DalgasAvenue 120 (ArC) 86 14 25 69
- **Stine** Råhøjpark. 119 (Vij) ..... **Hemmeligt nr.**
Arnkjær Birgitte Nyringen 86 (Rks) ..... **Hemmeligt nr.**
Arnkvist Erik Moesgaard
Bugthusene 1 (Egå) 86 38 19 00
Arnold Peter Heinrich
Silkeborgv. 142 (ArC) 86 75 99 69
Arnoldi Jakob & Cecilie
Stadion Alle 18 (ArC) ..... **Hemmeligt nr.**
Arnsbo I Fjældevæng. 90 (ArV) 86 15 82 13
- **Inge** Fjældevæng. 90 (ArV) ..... **Hemmeligt nr.**

Arns

Arnsbo Media (Søren Arnsbo)
JensBaggensV. 47 (ArN) 70 22 70 42
Arntzenius G M W Løvkærvej 13 (Sab) 86 24 26 29
- **Geertruida Maria Wilhelmina**
Løvkærvej 13 (Sab) ..... **Hemmeligt nr.**
Arnum Polyjaras KajMunksV. 36 (Vlj) 46 98 85 05
Arnvig Birgit Kildehaven 100 (Lys) 86 22 24 09
- **J S** tekn. ass. Hvedemark. 13 (Lys) 86 22 14 17
Arnaa Consult & Engineering Aps
Sydtoften 10 (Vlj) 86 72 03 60
Aron Christina
Skovgårdsvænge. 97 A (Trj) ..... **Hemmeligt nr.**
- **Gunner** mask.arb. Edderfuglev. 15 (Skd) 86 99 30 01
- **Poul Eigil** Ertebjerg 28 A (Tlf) 86 24 24 55
Aronsson Annika Viborgv. 23 (ArC) 32 13 66 91
Aros, Øjenklinikken Østerg. 9 (ArC) 86 12 37 60
Aros Anlægsgartner Byv. 6 (Bed) 25 52 05 40
Aros Applied Biotechnology
Brendstrupgårdsv. 102 (ArN) 70 27 11 70
Aros Applied Biotechnology
Brendstrupgårdsv. 102 (ArN) 86 20 50 45
Aros Art School Skt.AnnaG. 40 (ArC 86 19 18 80
Aros Benny Vestervang 8 (ArC 86 27 35 48
Aros Bilen Vestermark. 2 (Hln) 32 14 48 48
Aros Biler A/S Arresøvej 12 (Ris) 86 20 77 00
Aros Capital Partners Aps
Europapl. 2 (ArC 38 87 10 00
Aros City Development
Silkeborgv. 682 (Brb) 86 13 85 05
Aros Creative Skjærsøvej 3 (Ris) 50 37 75 77
Aros El & Montage Mortensen
Åborggade 15 A (ArC 86 76 00 30
Aros Fodterapi Silkeborgv. 236 (Åbh) 86 15 31 41

Aros Forsikring

VibyRingv. 4 (Vlj) 70 10 42 22
Telefax 86 14 96 22
Se annonce under:
Forsikringsselskaber, indenlandske
Aros Hair MarenSmedsGyde 4 (ArC 86 12 18 02
Aros Kommunikation A/S
Grønneg. 80 (ArC) 86 76 16 00
Aros Maritime ApS Balticag. 18 (ArC 70 20 11 47
Aros Media v/ Jørgen Egholm Halle
Odensegade 4 (ArC) 27 28 42 80
Aros MotorCykel Klub Saturnvej 15 (Hat) ... 86 98 03 02
Aros Pizzeria Grønneg. 101 (ArC) 86 13 03 50
Aros Porte Aps Lyktegårdsv. 350 (Spo) 86 92 91 07
Aros Privathospital Skejbypark. 154 (ArN) .. 87 41 11 11
Aros Regnskab Rosensg. 22 (ArC 86 12 84 63
87 46 68 20
Aros Security ApS Ved Lunden 11 (Åbh) 70 25 51 12
Aros Skifte A/S Kalev. 7 (Hns) 86 74 14 55
86 74 14 56
Aros Statsaut. Revisorer statsaut.-e rev.-r
Værkmesterg. 3 (ArC) 86 27 02 71
Aros Tandklinik I/S Sønder Alle 5 (ArC 86 13 26 36
Aros Tandklinik I/S Sønder Alle 5 (ArC 86 13 60 80
Aros Aarhus Kunstmuseum
Aros Allé 2 (ArC 87 30 33 57
ARoS Aarhus Kunstmuseum
Aros Allé 2 (ArC 87 30 66 00
Arosil Information Systems A/S
Helsingforsg. 27 (ArN) 70 27 30 10
arostandklinik Sønder Alle 5 (ArC 70 88 68 08
Se annonce under : Tandlæger
Se annonce under:
Tandlæger
Arosteknik / Jakob Worm
Holmegårdsv. 55 (Høb) 86 27 21 70
Arotek ApS Jegstrupv. 60 (Hss) 70 12 22 33
Telefax 70 12 22 44
Arp Bo Søndermark. 44 (Hln) 86 91 20 96
Arpac Aziz Elhøjv. 4 (ArV) 32 11 98 34
- **Erdogan** Blåmejsev. 22 (ArV) 32 12 98 48
- **Hafil** Chr.Molbechs Vej 9 (ArC 86 18 84 01

Arpac Kellmtæppe Galleri

FrederiksAllé 127 (ArC 86 76 00 52
- **Nhyazi** FuglesangsAllé 47 (ArV) 86 16 20 88
- **Nhyazi** Randersv. 352 A (ArN) 86 76 15 43
Arram Afroudite Bentesvej 9 (Brb) 86 25 88 48
Arre Carl Johan Vesterg. 81 B (ArC 86 19 63 68
Arrey Simon Tabi Rosenhøj 20 C (Vlj) 32 11 89 74
Arrieta Carla J.P.LarsensV. 62 (Brb) 32 12 27 43
Arrild Annie Emilledal. 10 (Høb) 86 92 60 09
Arriva Skandinavien A/S
NyBanegårdsg. 46 (ArC 70 23 43 33
Arrow Ecs Denmark A/S
JensJuulsV. 42 (Vlj) 70 25 45 00
Telefax 70 25 45 01
86 11 37 44
86 74 07 08
Arsalahi Rasul Mohammad
Bispehavev. 91 (ArV) 98 93 50 80
Arsi Stål A/S Truevej 11 (Brb) 86 24 02 00
Arsi Stål A/S Truevej 11 (Brb) 86 24 03 00
Art Dekor (Sten Knudtoft)
Anemonevej 4 (Ris) 86 21 70 04
Art Expo Skanderborgv. 107 (Vlj) 86 14 77 96
Art Graphic Park Alle 9 (ArC 70 12 33 33
Art Of International Training Aps
Sønderg. 45 (ArC 86 19 50 50
Art Og Design Dr Margrethes Vej 97 (ArN) ... 86 13 30 13
Art Restaurant Aros Allé 2 (ArC 87 30 66 50
Art Shop (Jens Aarup)
M.P.BruunsG. 25 (ArC 87 30 02 04
Arte Hindla HasleCenterv. 169 (ArV) 46 99 76 09
Arten Abdigani Gudrunsvej 44 (Brb) 32 14 49 24
Art'et Reklamegrafik a.d.
Hermodsvej 5 (Åbh) 86 15 34 44
Arthrocare Scandinavia Aps
Brendstrupgårdsv. 21 (ArN) 70 23 28 50
Telefax 70 23 28 51
86 24 53 73
87 36 14 30
Arthur Chris Falstersg. 41 B (ArC) 35 10 06 58
Arti Bygge-Service Sønderskovv. 157 (Lys) . 28 86 57 30
Artiskokken Catering
H. Pontoppidans Gade 12 (ArC 28 15 60 15
Artist Take Action Hjelmensg. 27 (ArC) 40 94 74 78
Arttronic (Just Nielsen)
TilstVesterv. 37 (Til) ..... **Hemmeligt nr.**
Artwood Furniture ApS Roskildev. 1 (Bdg) . 70 20 06 23
- - 70 20 06 23
Arulanantham Srinivasakam
Skovsgårdspark. 19 (Høg) 86 92 25 96
Arulappapillai S thiyagarajam
Rydevænget 119 (ArV) 97 25 19 53
Arumugam Kamal Bispehavev. 63 (ArV) 86 75 15 21
Arvad Jytte Mågevej 7 C (Ris) 86 17 47 07
- **Kasper** BredkærTværv. 25 (Egå) 86 18 79 40
Arve Allan Skt.PaulsG. 51 (ArC) 86 14 31 03
- **Anders** Hansholmv. 19 (Egå) 86 22 00 10
Arve Ane Mette Ogstrupgårdsv. 12 (Hjo) 86 99 97 05
- **Annemette Holm** Mollegangen 2 (Rds) . . **Hemmeligt nr.**
- **Claus** Rådyrvej 9 (Ham) 86 94 97 33
- **Flemming** BredkærTværv. 9 (Egå) 86 22 54 24
- **Gunhild** sekr. Skolelodd. 48 (Hjo) 86 99 92 34
- **Julius Pedersen** propr.
Krannestrup 3 (Hjo) 86 99 91 13
Arve K M lærerinde Fårupvej 35 (Sab) 86 24 14 54
- **Lars Høgh** SkæringParkv. 290 (Egå) 86 74 02 66
- **Lene Vilsholm** Sejrs Alle 3 (Ris) 86 17 78 75
- **Linda & Ole** Viborgv. 849 (Sab) 86 94 91 85
- **Niels Aage** Kalstrup 7 (Hjo) 86 99 91 87
- **Niels Aage** Krannestrup 1 (Hjo) 86 99 91 37
- **Niels Aage** Ogstrupgårdsv. 12 (Hjo) 86 99 91 22
86 76 17 64
- **Niels Aage & T. M.** Krannestrup 1 (Hjo) 86 99 91 17
- **Per** gdr. Viborgv. 843 (Sab) 86 94 80 49
- **Peter Høgh** Rymarksvej 8 (Ris) 86 17 84 74
Arve Poul Viborgv. 841 (Sab) 86 94 90 56
Se annonce under:
Entreprenører
- **Poul Høgh** Strandvangsv. 15 (Egå) 86 22 34 69
- **Steen** Ndr.Strandv. 136 (Ris) 86 17 75 01
Telefax 86 17 75 79
- **Tine Mølgaard** Krannestrup 1 (Hjo) ..... **Hemmeligt nr.**
Arvedsen Morten RundhøjAllé 90 (Høb) 86 14 72 82
Arveland-Christensen Anders
Nørreled 12 (Hns) 32 14 43 99
Arveprinsesse Carolines Børneasyl, Den Integrerede Institution
Hjarnagade 9 (ArC) 86 12 53 56
Arvidsen Gert Nørrevæng. 6 (Gal) ..... **Hemmeligt nr.**
Arvig Jørgen Elstedhøj 7 (Lys) 86 22 75 77
Arvin Johannes Sandagerv. 27 (Ris) 86 17 64 00
AS Entreprenør & Anlæg ApS
Grønv. 37 (Sab) 86 22 58 04
Telefax 86 24 65 85
AS/3 Human Resources A/S
HasselagerCenterv. 35 (Vlj) 82 10 00 00
Asadi Abdulkader Sandkåsvej 6 (ArV) 86 15 55 48
- **Hamid** Kirkedamm. 37 (ArC 58 59 88 38
58 59 88 39
Asapconsult Aps SørenFrichsV. 42 B (Åbh) ... 70 20 28 38
70 20 28 39
Asapconsult Aps Tåtforvej 9 (Egå) 87 47 01 47
87 47 01 48
Asbal Driss Vest.Ringg. 82 (ArC 86 76 12 08
Asbjerg Kell Bøgeskovpark. 151 (Vlj) 76 94 04 00
- **Ketty** Åbenrågade 7 (ArC 86 14 07 73
Asboe Mark Brendstrupv. 70 (ArN) 32 10 02 84
Asbæk Vivi Rodskovvej 31 (Hns) 97 70 46 61
Asc Murermester Jernalderv. 312 (ArV) 22 56 09 95
Asdal Natasja Stenalderv. 207 (Brb) 32 20 07 03
Asdo Marta Hermlz Fjældevæng. 18 (ArV) .. 86 15 03 16
Ase Klamsagerv. 35 (Åbh) 86 25 67 71
Aseem Esmatullah HasleCenterv. 219 (ArV) . 46 99 17 14
46 99 17 58
ASF-Dansk Folkehjælp Århus afd.
Mejlg. 8 (ArC) 86 12 44 54
Asferg B L Damkærvej 5 (Hjl) 86 94 22 64
- **Georg** o.postb. BøgeskovHøv. 95 (Vlj) 86 28 54 45
Asferg-Jensen Jens chauf.
Østervangsv. 48 (Hat) 86 98 16 31
- **Per** Korshøjen 10 (Ris) 86 24 91 81
Asger Palmø Aps Gudrunsvej 7 (Brb) 86 25 32 24
86 25 50 48
Asger Rye Andersen Aps
Brogårdsv. 26 (Hat) 86 98 17 48
Asgers VVS ApS Herredsvej. 14 (Høg) 86 92 15 34
Asgharian Dastnael Abdal
Rydevænget 67 (ArV) 86 75 02 42
Asgården Fritidshjemmet
Testrupv. 8 B (Mår) 86 29 41 67
Ash (Ann-Sofie Hyldgaard)
FrederiksAllé 133 (ArC 86 18 08 34
Ash - Frisørsalon FrederiksAllé 133 (ArC ... 86 91 14 01
Ash Pda Service Jernalderv. 265 (ArV) 60 73 23 26
Ashihara Karate Århus Kirkevæng. 11 (Trj) 86 12 37 77
Ashkani Mansur Høgevej 39 (ArV) 86 22 00 04
Ashkanian Daniel Emdal
Skejbypark. 360 (ArN) ..... **Hemmeligt nr.**
- **Jette Søndergaard**
BrabrandSkovv. 100 (Brb) ..... **Hemmeligt nr.**
Ashkir Ayan Shere Kjærslund 33 (Vlj) 48 44 41 63
86 29 77 00
Ashktorab Faranak Ryhaven 24 (ArV) 58 10 64 14
Ashorn Annette & Sune Skovsted
Solbakk. 21 (Rds) 86 17 59 65
- **Birthe** Nattergalev. 14 A (Gal) 86 94 42 51
- **Birthe** Præstevæng. 10 (Gal) ..... **Hemmeligt nr.**
Ashraf Manzoor Begum
Grønneg. 117 (ArC) 86 19 68 68
Ashtanga Yoga Shala Nørre Alle 70 E (ArC 25 67 99 31
Asian Møbelhus Aps
Holmstrupgårdv. 18 (Brb) 32 21 14 63
Asif Muhammad Emmasv. 15 (Brb) 86 18 73 34
Asilah Arabians ApS Baunegårdsv. 9 (Tho) .. 86 19 80 80
Asingh Jytte Vestervang 18 (ArC 86 98 06 40
Asis Abdi Illerupvej 63 (ArN) 32 20 38 09
Ask Design Trigevej 11 (Hln) 86 98 80 21
Ask Design Trigevej 11 (Hln) 86 98 83 01
Ask Lars & Ina Leicho Stendalsv. 3 (ArV) 86 78 57 94
- **Pia & John Enghoit** Bernstorffsv. 81 (Vlj) .. 86 77 02 30
Ask Store Vandværk I/S
Tulstrupv. 7 (Mal) ..... **Hemmeligt nr.**
Askeladen Gl.Munkeg. 4 (ArC) 86 19 10 22
Askgård I/S (Thomas og Jens Peter
Rasmussen) Mustrupvej 13 (Sol) 86 93 79 06
Askgaard Jens TranbjergHovedg. 45 (Trj) 86 29 00 01
- **Poul** Skovgårdsvæng. 498 (Trj) 86 29 83 19
- **Vibeke Dahl & Michael**
SaralystAllé 2 (Høb) 86 27 78 02
Askhim Leo fabr. Bredg. 118 (Mal) 86 93 11 88
Asklær Linda jættehøjen 30 (Ris) 86 17 87 68
- **Michael** MøllerMeyersV. 5 (Ris) 32 11 77 35
Askov Leon Anlægsgartner
TranbjergStationsv. 24 (Trj) 86 29 53 23
Askov Michael Ørum Fortebakk. 39 (Ris) 86 19 17 71
Askov Jonny & Camilla Kuld Ørskov
Jensen Stålhøjen 14 (Ris) 87 68 01 49
Aslal Allan Brendstrupv. 64 (ArN) 86 10 15 62
Aslak Hanne Skov Katterhøjv. 23 (Høb) 87 36 04 02
Aslan Sükrü Korshøjen 1 (Ris) 86 21 52 03
86 21 54 03
Asmar Ghada Abdul Ranih
Gudrunsvej 6 (Brb) 88 19 40 47
Asmark Celia Bogfinkev. 1 (Hat) 86 10 94 21
- **Celia** Skejbytoft. 151 (ArN) 86 10 94 24
Asmundsson Halldor Henry
Skejbyv. 381 (Ris) 86 22 99 33
Asmus Annette Horsevæng. 9 (Trj) 86 29 58 66
Asmussen A transl.
HaraldJensensPl. 19 (ArC 86 14 63 48
Asmussen Ann M & Lars K Hansen
Tammerisv. 47 (Rds) 86 17 34 91
- **Anne Lise** Hjejlev. 6 (Egå) 86 22 61 90
- **Bent** tlf.o.mont. Ormslevv. 53 (Vlj) 86 14 70 07
Asmussen Bruno tømr.
Rønnehaven 29 (Lys) 86 22 40 49
- **Erling** RundhøjAllé 25 (Høb) 86 14 02 79
- **Gunnar Henry** Svendgårdsv. 36 (Bed) 86 93 63 32
- **Hanne** Porsevæng. 4 (Hss) 86 28 81 31
- **Harald** Vestervangspark. 21 (Sol) 86 92 80 76
- **Ingolf** Heramtsg. 19 (ArN) 86 10 78 16
- **Jan & Mette Fauerskov**
Bævervej 22 (Høb) 86 27 10 72
- **Jeanne & Morten**
Langballevæng. 22 (Mår) 86 29 78 80
- **John** AdslevSkovv. 8 (Høg) 88 16 06 46
- **K W** o.pakmest. Vorbjergbakk. 15 (Ris) 86 21 47 42
- **Kenneth** Østergårdsv. 234 (Sol) 86 92 75 06
- **Knud R** brandmd. Blåmejsev. 13 (ArV) 86 10 77 20
- **Kristine H & Lars Kronholm**
Parkvangen 6 (Sol) 86 92 75 08
- **Lars** Digesvalev. 3 (Skd) 39 29 46 09
- **Lasse** Bredgårdsv. 11 (Hat) 87 61 80 88
- **Lina Waldstrøm**
ViggoStuckenbergsV. 15 (ArV) 86 10 78 85
- **Mai-Britt** Bispehavev. 105 (ArV) 88 19 40 04
- **Michelle** HasleCenterv. 173 (ArV) 87 37 62 62
- **Minna** PeterVilkensV. 4 (Tri) 86 23 06 56
Asmussen Nils dir.
EmilHornemansV. 8 (ArC 86 14 43 53
Asmussen Ole skorst.fej.
Rørdrumvej 5 (Brb) 87 38 04 19
- **Ole** skorst.fej.mest.
H.C.Andersens Vej 78 (Hat) 86 91 44 15
- **Per** Askehøjvej 6 (Høb) 86 27 09 06
Asmussen Per Børuppej 85 (Trj) 86 29 19 45
- **Per** Mokgade 12 (ArC 32 11 11 35
- **Peter** SkolevangsAllé 27 (Ris) 86 17 96 90
- **Poul** vvs-montør Kettingvej 27 A (Haj) 86 94 19 60
- **Robert** Højgårdspark. 47 (Gal) 86 94 47 14
- **Svend Erik** insp. Blåmejsev. 7 (ArV) 86 16 53 83
- **T** Grønneg. 10 (ArC 86 12 53 05
- **Trine** Chr.Winthersv. 92 (Åbh) 86 13 45 19
- **Ulla** Skelagerv. 42 A (ArN) 86 74 22 17
Asp Kirsten Bøgevangen 3 (Sol) 86 92 62 82
- **Mette & Sebastian**
HolmeParkv. 283 (Høb) 87 39 11 71

ASP Tømrer & Entreprenør A/S

VedMilepælen 3 (Hss) 70 20 81 80
Se annonce under:
Tømrere
ASP Tømrer & Entreprenør A/S
VedMilepælen 3 (Hss) 70 20 81 90
Aspen Ulrik Vegavej 58 (Høb) 86 14 11 54
Aspendas Skt.PaulsKirkepl. 19 (ArC 60 16 76 07
Aspendos Pizza & Grill
Skt.PaulsKirkepl. 19 (ArC 86 13 22 97
Aspro (Allan Juno Skytte)
Engvangen 39 (Lys) 86 16 96 32
Asrød-Nielsen Knud portør
Strandbakkev. 24 (Egå) 86 22 14 37
Asschenfeldt Britta VejlbyToften 98 (Ris) 86 21 24 30
- **V** VejlbyToften 180 (Ris) 86 21 36 90
Assenholt Tujavej 4 (Gal) 27 11 43 32
Assenholt Carsten Selmersvej 7 (Vlj) 86 28 17 09
- **Morten** Mageltorv. 14 A (Rds) 86 14 24 19
Assent Ira SellingHedev. 1 A (Hat) 32 18 92 55
Assentoft Klm JensBaggensV. 44 (ArV) 86 16 58 04
- **Kirsten** Horsevej 15 (Gal) 86 94 67 50
- **Åse** Vilh.BergsøesV. 45 (ArV) 86 16 24 17
Asserbo Birthe Solhvervsv. 22 (ArN) 86 16 79 69
- **Finn** TilstVesterv. 42 (Til) 86 24 30 39
Assi Souad Bentesvej 71 (Brb) 86 75 59 30
Assing Anne-Marie socialrdg.
Mejlg. 91 (ArC) 86 19 80 04
Assistent BM Gjaderum Øster Alle 55 (Vlj) .. 86 14 70 81
Assskikt Knut Skolepark. 117 (Bed) 86 93 63 81
Assurance Forum Aps Randersv. 335 (ArN) . 86 17 04 44
Assuranceforum Randersv. 335 (ArN) 86 23 21 77
Assuranceforum Aps Randersv. 335 (ArN) .. 86 23 21 00
Astanehdoost Puya NielsJuelsG. 79 (ArN) 87 36 10 30
Astcon Claus Lavdal Brøtmer Aps
KongsvangAllé 37 (ArC 32 10 91 70
Aster Marie & Lars Philip Knudsen
Østerløkk. 78 (Til) 32 54 39 71
Astola Daniel NyMunkeg. 86 (ArC 86 12 55 76
Astorp Inga Abildgade 8 (ArN) 86 10 49 21
As3 Employment A/S Kongensg. 74 (OdC .. 82 10 00 00
Astrid Fredslund Madsen
Hasseleng. 36 (Hss) 86 28 05 64
Astrid Rahbek Tranebærv. 49 (Brb) 61 26 41 66
Astrup A. J. Byggefirma A/S
Kunnerupv. 123 (Hss) 86 28 54 22
Astrup Bente EdouardSuensonsG. 6 (ArN) ... 27 29 37 59
Astrup Betty Findalsvej 3 (Odd) 86 92 71 56
- **Erna** Herredsv. 18 (Hin) 86 98 73 02
- **Gynter** Søndermark. 34 (Hin) 86 98 72 07
- **I R** dir. NielsBohrsV. 15 (Vlj) 86 11 27 81
- **Jan** Bispelundv. 118 (Bed) 86 16 53 60
- **Jens** Skovbakkev. 43 C (Brb) 86 26 18 90
- **Jensen Dorthe Marie & Lars Christian**
Gl.Frijsenborgv. 37 (Ham) 86 96 04 42
- **Katja** Falkevænge. 32 (Hat) 48 41 15 59
- **Klaus & Ulla** Skovgårdsvæng. 154 (Trj) 86 29 58 97
Astrup-Kristensen Bjarne
LindåMøllev. 12 (Skd) 86 99 96 63
- **Lars** Skejbyv. 393 (Rds) 35 12 65 10
- **Lone** Helenelyst 218 (Brb) 86 25 88 63
- **Mette Marie Kaae** Tøndergade 97 (ArC ... 32 13 04 97
- **Nielsen Mia** Mejlg. 57 (ArC 86 20 96 83
- **Peter** Hvidkløverv. 9 (ArN) 32 14 11 59
- **Preben** Grumstolsv. 40 (Høb) 86 27 62 26
- **Svend** Skolebakk. 11 (ArC 86 12 83 19
- **Tommy** tømr. Dyrepark. 8 (Hin) 86 98 81 51
- **Trine & Peter Damsgaard**
Søsvinget 13 (Egå) 86 18 19 52
- **Troels** Ametystvej 35 (Skd) 86 99 08 40
Astrup-Tulstrup-Hvilsted
Pastorat (sognepræst Anne Vejbæk)
Østergårdsv. 223 (Sol) 86 92 74 54
Astrup Tulstrup Hvilsted Sparekas
Fond (Mogens B. Andersen)
Balskildev. 19 (Sol) 86 92 72 34
Astrupgaard Charlotte
RådmandLiisbergsG. 3 (ArC 36 78 06 51
Asu Toomas SkådeSkovv. 19 (Høb) 86 14 00 34
Asving Henning Damagervej 22 E (Vlj) 87 37 64 61
A.T. MC-Teknik Siriusvej 1 (Hat) 86 98 22 99
At-Orbital ApS Helsingforsg. 27 (ArN) 70 27 19 99
Ata Cemil Reginehøjv. 37 (ArN) 86 16 15 52
Ata Dawan SørenFrichsV. 51 (Åbh) 86 26 00 57
86 26 00 97
Ataman Harun Jettesvej 25 (Brb) 86 25 10 12
Atatis Klovevej 5 (Mke) 61 28 34 44
Atea A/S OlofPalmesAllé 44 (ArN) 69 66 92 30
Atea Fatma Youssef
FrydenkundsAllé 33 (ArV) ..... **Hemmeligt nr.**
Atech (Tommy Rønn) Wilstersg. 33 (ArC 87 30 37 00
Atelier Kirsten Nylandsted Klokmose
Magnollav. 26 (Vlj) 40 34 20 77
Atelier Mimosa St.T. 5 (ArC 86 12 04 11
Atelier'et A/S Hovedgaden 40 (Mke) 86 97 49 00
Ateye Hawa Agli Janesvej 15 (Brb) 88 19 75 05
- **Mako Mohumed Agli** Elstedhøj 3B (Lys) ... 86 22 32 24
Athom I/S Siriusvej 9 (Hin) 86 91 20 67
Atkins Global A/S Sønderhøj 1 (Vlj) 52 51 90 00
Atkinson Nick Vesterg. 15 (Hln) 86 91 07 07
Atlantis Restaurant Mindebrog. 5 (ArC 86 13 14 79
Atletion Stadion Alle 70 (ArC ..... **Hemmeligt nr.**
A2 Atelier Vesterg. 74 (ArC 32 13 75 85
A2-Audio A/S Tranebærv. 19 (Brb) 70 27 73 00
A2b , HasselagerCenterv. 35 (Vlj) 76 56 80 01
A2b A/S HasselagerCenterv. 35 (Vlj) 70 26 61 00
Atox (Anders P Rohbrahn) Skolev. 24 (Gal) ... 87 69 61 63
A2z Orientrade (Sabah Mohammad
Ahmad) Kærtoften 10 (ArV) 86 15 46 80
86 15 46 88
ATP Ejendomme A/S
Åboulevarden 17 (ArC) 86 76 21 21
Atradius GunnarClausensV. 36 (Vlj) ..... **Hemmeligt nr.**
A3 /V. Jørgen C Friis Rymarksvej 15 (Ris) 70 20 14 06
Atrium2 Aps Hejrevej 15 (Hin) 70 20 44 16
86 98 88 79
Att. : Jakob Kargaard. Smile Content A/S
TrueMølley. 9 (Til) 88 16 05 24
Att: Jørgen Vrou Hansen Scandegt International A/S
P.O.PedersensV. 18 (ArN) 35 10 33 61
Attention KongsvangAllé 22 (ArC 53 31 50 00
attentive A/S Brunbjergv. 4 (Rds) 89 44 89 44
Attermann Else Tjørnev. 1 (Hin) 86 10 20 94
Attermann Jørn Hjulbjergv. 1 (Høb) 87 36 06 85
- **Karen Vivienne** Skæringvang. 36 (Egå) 86 17 68 44
- **Uls & Finn** Højlundspark. 85 (SoO 86 92 61 60
Attitude Rosenvæng. 88 (Høg) 20 21 35 16
Atznet ApS Lystrupv. 21 B (Ris) 86 17 08 90
Atznet ApS Lystrupv. 21 B (Ris) 87 41 50 34
ATZsecurity ApS Lystrupv. 21 B (Ris) 86 17 08 11
Au Vu Duong Toan
Holmstrupgårdv. 190 (ArV) 86 15 75 32
Aubel Gurli Frejasv. 11 (Åbh) 86 15 57 69
Aubo Køkken og Bad Gåseagerv. 14 (Egå) .. 86 21 05 00
Aubo Køkken og Bad Gåseagerv. 14 (Egå) .. 86 21 09 00
AUC Herning Skanderborgv. 9 (Høg) 86 92 10 13
Aude - S Aps/V Jan Aude
Sønderholmv. 73 (Hns) 86 99 34 47
Audio Nord International
Hørhavevej 66 A (Høb) 86 27 75 00
Audio Visonary Music Aps
Ryesgade 18 (ArC) 86 13 73 43
86 17 80 60
86 93 86 00
86 93 86 11
Audio-Værkstedet Av Fåborggade 12 (ArC) 86 12 26 50
Audiolotybach Bodøvej 18 (ArN) 31 66 67 06
Audioexperts Rugmarken 104 (Lys) 87 36 01 52
87 36 05 75
Audionord Distribution A/S
Møbalvej 4 (Lys) 87 43 21 30
AudioNova - Viby Skanderborgv. 215 (Vlj) .. 86 14 75 10
AudioNova Aps Skanderborgv. 215 (Vlj) 86 72 09 14
AudioNova Horecenter
Skanderborgv. 215 (Vlj) 70 23 54 59
Audish Hanna Zakaria Løvkærvej 19 (Sab) .. 86 24 68 92
August Johan & Anne-Grethe
Holmetoft. 33 B (Høb) ..... **Hemmeligt nr.**
Augustdottier Herbjørg
Jegstrupvænge. 239 (Trj) 86 29 49 54
Augustenborg Allan Hirsevæng. 32 (Gal) 86 94 76 61
- **Carsten** Saturnvej 4 (Vlj) 86 14 22 10
Augustenborg Lars ass. Runevej 165 (ArV) . 86 24 23 96
- **Michael** Eklalen 4 A (ArV) 86 24 72 12
Augustesen John Sønderbro 7 (Trj) 32 10 94 68
- **John A.** Sønderbro 7 (Trj) 86 29 94 68
- **Lillian & Jens** Elleparken 93 (Lys) 86 74 13 71
86 74 13 73
Auken Annette & Esben
Lollandsg. 52 (ArC) 86 18 17 67
- **Ellen Marie** Skanderborgv. 209 (Vlj) 46 96 39 33
Auken & Co Skovvej. 48 (ArC) 61 69 04 26
Aumbol Tonny Flrkløverv. 103 (Gal) 86 94 67 07
- **Torben** Sdr.Ringg. 26 (ArC) 86 12 13 80
Auning-Hansen Nina Bente Albrecht
Aldersrov. 4 (ArN) 78 78 02 35
Auring Elisabeth musikpæd.
Skovlundgårdsv. 55 (Vlj) 45 85 87 34
Aurman Lars LangenæsAllé 70 (ArC 32 16 51 28
Aurora Naturfarve Gl.Munkeg. 21 (ArC 86 19 76 77
Australiensirer Aps Ryesgade 27 (ArC 86 20 45 20
Aut Vand-/Gasmester Poul Frederiksen
Bavnegårdsv. 89 (Hss) 86 28 46 44
AU2 Autoreklame
P.O.PedersensV. 27 (ArN) 86 78 41 44
Auto Concepts Industries ApS
Lyktegårdsv. 350 A (Spo) 21 72 89 89
Auto-huset Viby Skanderborgv. 160 (Vlj) 86 14 35 06
Auto - Lys A/S Mjølnersv. 14 (Åbh) 86 15 50 11
86 15 59 22
Auto Reparation Teglværksv. 2 (Hin) ..... **Hemmeligt nr.**
Auto-service.dk Mundelstrupv. 14 (Til) 28 29 77 74
Auto-syn Sønderskov. 18 (Lys) 22 16 66 66
Se annonce under:
Bilsyn
Auto - Syn Mikkel Mikkelsen Aps
Sønderskovv. 18 (Lys) ..... **Hemmeligt nr.**
Auto Test I/S Lilleringv. 18 (Haj) 86 94 18 05
Auto 2 Bentesvej 57 (Brb) 86 75 56 18
Autofin A/S Norgesv. 13 (Ham) 87 62 20 20
Autogården Godthåbsv. 3 (Hat) 23 71 98 99
Autohallen Hornslet A/S
Ravnhøjvej 15 (Hns) 86 99 48 02
Autohjørnet-Viby
GunnarClausensV. 2 A (Vlj) 86 28 50 88
Autohuset Hadsten A/S
O.Hadstenv. 26 (Hat) 86 98 09 22
Autohuset Hinnerup Bogev. 12 (Hin) 86 98 90 70
Au2kvik Aps Stavneagerv. 5 (Egå) 86 74 20 44
Automatrix ApS Elstedv. 105 (Lys) 86 23 20 20
Automester Samsøvej 28 (Hin) 86 98 89 44
Automester Viby (Jørgen Larsen)
Damagervej 29 (Vlj) 86 14 75 55
Automobiler Bent Jensen
FramievKorsv. 10 (Haj) 86 94 26 45

Automotive Equipment Alpevej 18 (Hns) 86 99 53 62
Autoparts Nymann Ravnsøv. 40 (Ris) 70 27 54 45
Au2parts Randers Lindåvej 17 (Hns) 87 85 90 95
AUTOREPARATION se Fagregisteret
Autoriserede Fysioterapeuter
Åboulevarden 70 ApS
Åboulevarden 70 (ArC) 86 12 29 04
autoriseret psykolog Psykologklinikken
Odderv. 34 (Høb) 70 23 65 87
Se annonce under:
Psykologer
Autoruden Storeg. 35 B (Hln) 40 79 67 13
Autotest Lilleringv. 18 (Haj) 86 94 17 06
Autoværkstedet I City Banegårdsg. 9 (ArC 86 13 70 77
Autrup Judith og Herman landl.
Krathusvej 2 A (Ris) 86 17 62 90
Autzen Berit & Per HolmeParkv. 58 (Høb) ... 86 27 91 43
- **Grethe** Lindenborgv. 77 (Ris) 86 26 13 13
- **Henrik** RosenvangsAllé 14 (Vij) 82 43 11 59
- **Kirsten Alice** Nygårdsv. 98 (Høb) 86 27 93 95
AV Bager Tjelevej 25 (Ris) 86 21 07 76
AV Center Vest ApS Fabrikvej 11 B (Vij) 70 20 98 05
Av Center Vest Aps Fabrikvej 11 C (Vij) 86 18 98 05
Av-Udlejning Bjedstrupv. 6 (Høb) 70 20 62 22
Ava HelgeRodesV. 21 (ArV) 25 59 33 99
Avanti Gruppen Skanderborgv. 203 (Vij) 70 22 00 09
Avanti Pizzeria Randersv. 19 (ArN) 86 10 82 83
Avanu Prince FrederiksAllé 116 (ArC 86 17 48 56
Avc Gruppen Skanderborgv. 150 (Hln) 86 98 70 89
Avc Gruppen Fritz Skov Farrevej 24 (Ham) . 43 33 56 57
Avci Adil Søndervang. 13 (Vij) 86 14 63 79
- **Latif** Rydevænget 97 (ArV) 35 12 54 40
- **Malbritt** Lindholmv. 28 (ArN) 87 42 97 64
- **Mehmet** Kjærslund 6 (Vij) 86 72 06 30
- **Metin** Lindholmv. 23 (ArN) 86 10 72 45
Awdljaj Fahrije Flutraa Hadbjergv. 16 (Hat) 87 61 05 06
Awena Bente SkæringParkv. 418 (Egå) 86 74 02 08
Avenue Isenkram En Gros A/S
Teglbækvej 14 (Hss) 86 28 16 00
Awep Bente Marie Skanderborgv. 12 (Høg) . 86 92 25 18
Averhoff A/S Vejlbjergv. 5-15 (Ris) 86 24 38 44
Averhoff Jane & Peter
Hummeluhrev. 2 (Sab) 86 94 97 90
Averhoff & Co A/S Anelystpark. 51 (Til) 86 24 12 22
- **Peter** MarselisborgAllé 27 (ArC 86 13 71 71
Averkin Lilia Ilave Frederiksg. 70 (ArC 86 17 90 17
Avilink ApS HolmeParkv. 304 (Høb) 86 27 95 00
Avis Biludlejning JensBaggesensV. 27 (ArN) 70 24 77 30
Avis Leasing JensBaggesensV. 27 (ArN) 86 16 41 55
Avital Lise-Lotte TranbjergHovedg..50 (Trj) 86 29 51 60
Avivoo I/S GøteborgAllé 1 (ArN) 53 38 54 56
Avk Holding A/S Sønderg. 36 (Gå) ..... **Hemmeligt nr.**
Avk International Bizonvej 1 (Gal) 69 10 22 60
AVK International A/
S (Produktionsafdelingen)
Smedeskovv. 40 (Gal) 87 54 21 00
Avnby Birgit Høeg Polarvej 17 (ArN) 86 16 29 82
Avngaard Rita RosenvangsAllé 212 D (Høb) . 87 45 00 07
Avnshøi Kristian A Blåmunkev. 27 (Rås) 86 17 41 41
- **Martin Arndl** Skoleg. 32 (ArC ..... **Hemmeligt nr.**
Avnsted Anne-Marie & Henrik
Karensmindev. 38 (Vij) 86 29 50 24
- **Pia & Henrik Jacobsen** Violvej 12 (Rås) 86 17 77 64
Awad Amran Mohamed Janesvej 47 (Brb) ... 32 15 29 63
- **Ghada Ibrahim** Trillegårdsv. 63 (ArV) 86 25 79 32
- **Huda** Lenesvej 11 (Brb) 86 25 48 15
- **Mahmoud Awad** Janesvej 27 (Brb) 86 25 49 54
- **Manahel** Bentesvej 43 (Brb) 86 25 16 20
- **Wassim** EdwinRahrsV. 32 (Brb) 86 18 48 04
- **Wassim Jamal** EdwinRahrsV. 32 (Brb) .... **Hemmeligt nr.**
Awah Nkwentl Luis Stampesvej 18 (Vlj) 32 14 92 96
Awale Abdi Rydevænget 7 (ArV) 48 44 32 84
Awdi Sahwa Gudrunsvej 42 (Brb) 32 20 03 63
Awil Asha Rosenhøj 12 (Vij) 58 10 78 57
Awji Tashin Hussein EdwinRahrsV. 16 (Brb) 86 25 38 19
Awi Musse Mahamoud
Fjældevæng. 72 (ArV) 86 15 38 41
- **Yassin Jama** LangenæsAllé 13 (ArC 86 13 66 07
Ax Morten Willemoesg. 64 (ArN) 78 78 14 38
78 78 14 39
Axel Herretøj Skt.ClemensStr. 5 (ArC 86 76 07 77
Axel Herretøj Skt.ClemensStr. 5 (ArC 86 76 51 61
Axel Katrine LaugeKochsV. 4 (ArN) 86 10 02 11
Axel Kaufmann A/S Sønderg. 53 (ArC 86 12 96 85
Axel Ketner A/S JensJuulsV. 6 (Vij) 86 77 01 50
Axel Michael Mayland Jensen
Skovlundgårdsv. 130 (Vij) 26 80 34 22
Axelgaard Anne Kystvej. 25 (ArC 32 15 70 87
Axelgaard Manufacturing Co. Ltd. (Lise
Ebdrup) Møgelhøj 2 (Lys) 86 74 20 88
Axelsen Agnes Marie Jeanne
Majsvænget 108 (Mal) 87 81 80 01
- **Anja** Hammelv. 18 (Hat) 65 32 57 07
Axelsen-Beck Helle & Bjørn
Gl.Horsensv. 65 (Trj) 86 92 70 13
- **Bettina** Hindbærhaven 75 (Lys) 86 22 18 44
- **Birgit Lodall** Ll.Eistedv. 289 (Lys) ..... **Hemmeligt nr.**
- **Britta** Elgårdsminde 39 (Hat) 86 98 14 44
- **Christoffer** Mustrupvej 115 (Mår) 86 20 10 40
- **Erik Bent** chauf. Firkløverv. 106 (Gal) 86 94 42 84
- **Flemming** Ormslev. 69 (Vij) 32 18 98 17
- **Gunnar V N** Rørsangerv. 10 (Hin) 86 98 88 86
- **H Marx** Ålundsvej 7 (Egå) 86 22 70 08
- **Henrik** Blommev. 1 (Vij) 86 19 81 21
- **J** Tingmosev. 11 (Ham) 86 96 13 87
- **Karina** TrankærVænge 42 (Trj) 86 29 42 32
- **Kim F** rekl.ch. Thyrasgade 22 (Vij) 86 14 72 05
- **Kirsten** Hammelv. 12 (Hat) 86 98 03 34
- **Knud** Hjortshøj Stationsv 44 (Hjo) 86 22 97 94
- **Laurits** Mejlg. 26 B (ArC 32 13 24 72
- **Lisbeth** Sverigesv. 33 (Hat) 86 98 28 30
- **Lone & Bo** Thorsv. 11 (Gal) 86 94 40 01
- **Marie-Louise** MarselisborgAllé 11 (ArC) 32 13 93 79
- **Ole Preben** el.ing.
CasperMøllersV. 27 A (Ris) 86 17 72 40
- **P E** togfør. Horsensg. 7 (ArC 86 12 73 21
- **Peter** Kantorvæng. 3 (Rås) 86 21 51 35
Axelsen Pia SkæringSandager 23 (Egå) 86 22 81 36
- **Preben** afd.ing. Skolebakk. 48 (Gal) 86 94 35 69
- **Preben Bang** distr.ch. Skolepark. 98 (Bed) . 86 93 62 46
- **Ruth** Grønneg. 115 (ArC 86 13 23 31
- **Sonja Fogh** Højgårdsv. 69 (Høg) 86 92 35 81
- **Susanne** Rødlundvej 42 (Haj) ..... **Hemmeligt nr.**
- **Susanne & Simon H Hansen**
Bækkelundsv. 15 B (Ris) 86 17 70 89
- **Søren** Johs.Ewalds Vej 51 (Åbh) 86 13 33 20
- **Søren Lieberknecht** Åbenrågade 3 (ArC ... 32 16 71 69
- **Trine Veje** Havkærpark. 9 (Til) 86 18 85 66
Axelsens Allan Themsvej 34 (Ris) 86 17 15 18
Axen Lisbeth Johs.Ewalds Vej 66 C (Åbh) 86 18 23 14
Axolin Industriv. 6 (Vij) 86 29 19 99
Axology Blomstervang. 24 (Egå) 51 33 59 16
Axsus Aps Skejbygårdsv. 282 (Ris) 86 13 00 18
Ayach Rania Karensvej 3 (Brb) 88 19 57 70
Ayalew Ayalnesh Fjældevæng. 110 (ArV) 86 75 23 74
Ayar Sahin Livsvænget 22 (Til) 86 26 17 07
Aydemir Emel Brombærvej 2 A (Haj) ..... **Hemmeligt nr.**
Aydin Metin Bakkedraget 4 (Høb) 86 26 21 09
- **Metin Lindved** Kirkevæng. 27 (Trj) ..... **Hemmeligt nr.**
- **Nuziye** Helenelyst 145 (Brb) ..... **Hemmeligt nr.**
Ayesh Emad Fredensg. 52 (ArC 35 12 46 35
Aymergen Mustafa Halmøvæng. 12 (Til) 86 24 88 08
Ayoub Ahmed Ryhaven 62 (ArV) 86 75 13 08
- **Wissam** Rydevænget 15 (ArV) 88 17 33 52
Ayoubi Esmail Snogebæksv. 78 (ArV) 86 15 87 90
Aysun Frisør Sønder Alle 3 (ArC) 87 42 00 96
Ayuk David Risdalsvej 51 (Vij) 82 43 55 19
Ayur Helsekost Thorvaldsensg. 17 (ArC 86 18 71 77
Azadahmad Farid Ali Bentesvej 65 (Brb) 87 46 02 40
Azam Mahmoud Bentesvej 43 (Brb) 86 25 45 06
- **Ruth Madsen** EdwinRahrsV. 14 (Brb) 86 25 04 35
Azimi Aziz Tornhøjv. 110 (Vij) 86 28 95 30
Aziz Abdulla Mustafa Gudrunsvej 38 (Brb) .. 86 15 99 55
- **Adam** Edithsvej 3 (Brb) 86 25 81 43
- **Aras** Langkærvej 4 (Til) 86 24 27 26
- **Hiwa** Korsvangen 50 (Hin) 86 13 65 18
- **Jouman** Nørreskov. 77 (Hin) 86 91 02 48
- **Margrethe** Stensagerv. 2 (Vij) 86 11 75 35
- **Marim** Jettesvej 31 (Brb) 86 25 40 90
- **Maarouf Hassib** Gudrunsvej 20 (Brb) 86 25 31 01
- **Nawzad** Fredensg. 45 (ArC 86 12 43 20
- **Nawzad Mustafa** Ertebjerg 3 B (Til) 86 91 05 72
- **Nizrin** Gudrunsvej 28 (Brb) 54 63 08 78
- **Schoukhawan** Rosenhøj 9 C (Vij) 86 75 09 13
- **Shaikhawan** Siriusvej 18 (Hat) 32 16 26 56
Azizi Adnan Rodskovvej 8 C (Hns) ..... **Hemmeligt nr.**
- **Amir** Alpedalen 18 (Hns) 54 62 51 01
54 62 51 02
- **Jamal** Kildehøjen 18 (Ris) 48 44 22 65
- **Mall Khan** Rosenhøj 19 (Vij) 54 62 29 19
58 59 38 21
- **Shahnaz** Tendrupvej 76 (Hns) 46 98 88 16
Azizzadeh Reza Haslegårdsv. 1 A (ArV) 32 13 70 17
Azzam Ezzeddine Jettesvej 29 (Brb) 86 75 00 73
- **Hiam** Bentesvej 25 (Brb) 86 25 76 57
- **Sobhi** Gudrunsvej 76 (Brb) 86 25 02 04
- **Yasser** Gudrunsvej 26 (Brb) 58 10 59 65

B [redacted]

B. B. Booking Bygballev. 1 (Hjo) 70 20 55 55
B B Kommunikation Aps Sletten 2 D (Hns) .. 86 27 19 00
Telefax 86 27 65 99
B. B. Teknik Bjarne Nilesen
Langvad 3 (Egå) 23 39 70 74
B.C. Ejendomme af 24/09 2010 ApS
MallingBjergev. 51 (Mal) 53 29 24 78
B - Graphic SamuelMorseV. 3 (ArN) 32 15 97 60
32 15 97 61
B. H. Trading & Finance A/S (Jan Hoffort)
Joh.BaunesPl. 20 (ArC 86 14 32 08
Bj Biler Høgemosevæng. 6 A (Tri) 86 23 18 13

B-K Autorep Århus ApS

Arresøvej 25 (Ris) 86 17 48 66
B K Sports Thai Massage
Teglværksg. 16 (ArC 86 86 10 15
B.M. El-Teknik Engvangen 17 (Lys) 40 38 79 21
B & L Production Aps Lystrupv. 38 (Rås) 86 17 99 63
B-Team ApS HasselagerCenterv. 17 (Vlj) 70 26 56 17
B - Team Aps HasselagerCenterv. 17 (Vlj) 86 26 56 17
B. Thomsen ApS Samsøvej 11 (Hin) 40 19 78 88
B. Taanivist rev. Højdedraget 14 (Ham) 86 96 17 51
B-Young Gudrunsvej 7 (Brb) 86 13 39 00
B Young Ryesgade 18 (ArC 86 76 00 55
Ba Cuong Tran Engtoften 16 K (Vlj) 86 28 80 90
Ba Facader Aps Sintrupvej 24 (Brb) 86 24 30 55
Ba Kontorservice Farevænget 4 (Tld) 86 24 66 55
Bab Marianne Bundsbæk
Forsythiav. 4 (Høb) 87 34 19 77
Baba - S Pizza & Grill Nørreg. 4 (Gal) 86 94 30 10
Babaking Knudrisg. 47 (ArC 53 60 75 20
Babal Allan M.P.BruunsG. 25 (ArC 86 17 61 55
- **Balan** Byagervej 200 (Bed) ..... **Hemmeligt nr.**
Baba'S Køkken (Zouhair Mohammed)
Vesterbrog. 10 (ArC ..... **Hemmeligt nr.**
Babazadeh Iraj Stendysvej. 15 (Hjo) 86 10 10 43
- **Mehrdad** Haslehøjv. 1 A (ArV) 35 13 13 49
Babcock & Wilcox Volund A/S
OtteRudsG. 100 (ArN) 86 10 33 75
Babcock & Wilcox Volund A/S
OtteRudsG. 100 (ArN) 86 16 32 11
Babe Recep Blomstervæng. 52 (Tld) 86 75 03 01
Babi Osman Rydevænget 97 (ArV) 86 75 12 08
- **Ramazan** Rydevænget 93 (ArV) 86 75 03 41
Babuska-værkstedet Sølystgade 12 (ArC ... 86 19 10 19
Baby West (Inge Jensen)
Rundbjergv. 11 (Til) 86 24 60 55
Babych Vladyslav Istedg. 21 (ArC 86 19 62 74
Bacali Aldersrov. 35 (ArN) 86 10 87 32
Se annonce under:
Frisører
Bach A Finsensg. 58 (ArN) 86 16 83 19
- **A** Miltonsvej 37 (Høb) 86 27 51 54
- **Allan** MarselisborgAllé 33 B (ArC 87 41 99 98
- **Anders** Kådhøjvej 7 (Hjo) ..... **Hemmeligt nr.**
- **Anders** Røflikevej 11 (Rås) 86 19 07 57
- **Anders** Østerg. 15 (Ham) 87 61 02 77
- **Anders** chauf. Sensommerv. 119 (Hjo) 86 22 39 88
- **Anders** mek. Sommersmindev. 118 (Egå) ... 86 22 04 59
Bach-Andersen Keld Vest.Ringg. 64 (ArC ... 86 20 13 27
- **Ann-Beth** Gl.Holmev. 23 (Høb) 86 27 60 14
- **Anna-Grethe** Segaltvej 145 (Skd) 86 99 27 11
Bach Anne Manbjergv. 77 (Skd) 86 99 31 57
- **Anne-Mette** TranbjergHovedg. 12 G (Trj) .. 86 29 61 13
Bach Anne Mette Langeland
Voldbjergv. 31 (Ris) 86 17 62 85
- **Anne-Mette Lintrup**
Markskell. 79 D (Mal) ..... **Hemmeligt nr.**
- **Anne Mette Sallkvist**
Gl.Østergårdsv. 1 (Mal) 86 10 92 42
- **Anne Skovgaard** Illerupvej 21 (ArN) 72 65 01 24
- **Annelise** Spurvesti. 31 C (Mke) 86 37 77 27
- **Annelise Egeblad** sygepl.
Æbleparken 4 (Hat) 86 98 27 00
- **Anni Birgit** Gl.Viborgv. 43 (Tld) 86 24 12 70
- **B & Hans Jørgen Petersen**
JyllandsAllé 118 (Høb) 86 14 70 24
- **Bent** Torngårdspark. 18 (Hns) 86 99 60 78
- **Bente & Jørgen** Andiv. 22 (Mke) 86 97 44 88
- **Betina Holst** Højager 75 (Hin) 86 21 91 00
- **Birgit & Tim** Gl.Viborgv. 126 (Sab) 86 24 41 47
- **Birgitte & Arne Pugholm Jensen**
Præstehaven 49 (ArV) 86 15 51 08
86 15 51 29
- **Birthe Karen Wissing** Skettoften 47 (Bed) 86 93 60 35
Bach Bjarne Egehaven 59 (Lys) 86 74 00 47
Bach Bjarne Ærøvej 17 (Hat) 87 61 39 38
- **Bodil** Grønningen 4 E (Hat) 86 98 39 20
Bach Bodil advok. Østerg. 4 (ArC 87 46 68 00
- **Bodil Skovlund Bach & Carsten**
Hasselager Stationsv 17 (Hss) 86 28 08 07
- **Carsten** Enebakken 8 (Lys) 86 74 26 74
- **Charlotte & Jens Harbo**
Voldgårdsv. 13 (Høb) 86 27 38 97
- **Christen** Lindenborgv. 101 (Ris) 86 21 94 15
Bach-Christensen Grethe
Gl.Frijsenborgv. 3 C (Ham) 86 96 36 75
- **Christian** Oktobervej 10 (ArV) 32 12 23 83
Bach Claus & Pia Juul Bach
Nørregårdsv. 9 (Hat) 86 98 32 02
- **Dorte** Jægervej 32 (Ham) 86 96 90 06
- **E. B.S.** IngemannsV. 43 (Åbh) 86 15 44 26
- **Erling** Louisev. 16 (Brb) 86 26 19 79
- **Eva** lær. Ladingv. 10 (Gal) 86 95 41 30
- **Evald** Skovfaldet 2 (ArN) 86 10 73 73
- **Finn** vejfmd. Dannebrogsg. 23 C (ArC 86 76 14 80
- **Flemming** Hasselbakk. 115 (Hss) 86 28 75 19
- **Fritjof** Skelagerv. 142 A (ArN) 86 16 78 21
- **Gerda Margrethe** Tingv. 22 (Hns) 86 99 49 38
- **Gertrud** Langellnie 37 (Sab) 86 94 90 50
- **Gitte** FunchThomsensG. 16 (ArN) ..... **Hemmeligt nr.**
- **Gitte** Østerg. 15 (Ham) 86 96 97 64
- **Grethe** o.ass. Frederiksholmsv. 7 (Vij) 86 14 32 88
- **Gunnar** Sandkåsvej 116 (ArV) 86 15 77 93
- **Gunnar & Kirsten** VilhelmBecksV. 76 (Vlj) . 86 11 78 65
- **Gunnar N** mal. Mejlvej 14 (Ris) 86 17 75 93
- **Günther** Marienlystv. 28 (ArN) 86 12 13 70
- **H. C.** FrydenlundsAllé 43 (ArC 86 15 48 68
- **Hanne Justesen** Clemensvej 6 (Hjo) 86 99 93 62
- **Hans Christian** Laurvigsg. 19 (ArN) 86 16 09 51
- **Hans Henrik Steensen** distriktssygeplejersk
Mandøvæng. 15 (Tll) 86 24 55 32
Bach-Hansen Jørgen rev.ass.
Engsvinget 30 (Haj) 86 94 16 41
- **K** Annettevej 6 (Brb) 86 25 25 95
- **Henning** mask.mest.
Mosegårdspark. 38 (Tri) 86 98 92 84
- **Henning N** tlf.o.mek. JyllandsAllé 158 (Vij) . 86 11 29 49
- **Henri** rangermest.
ThomasNielsensG. 5 (ArC 86 19 70 06
- **Henrik** Fruenshøj 24 (Skd) 86 29 29 98
- **Henrik** Trolddalsv. 2 (Sol) ..... **Hemmeligt nr.**
- **Henrik** Valddalen 23 (Hat) 87 61 33 88
- **Henrik Friis** FrydenlundsAllé 61 (ArV) 86 14 81 90
Bach-Holck Kirsten & Michael
Frodesvej 29 (Åbh) 86 15 08 01
- **Ida** Præstemark. 7 (Hns) 86 99 44 52
- **Inge** Roksvej 4 (Rås) 86 17 50 85
- **Inger Koudal** Kridthøjv. 17 (Høb) ..... **Hemmeligt nr.**
- **Jan** Skovvangsv. 220 (ArN) 96 40 80 80
- **Jan** sælg. Elsdyrvej 20 (Høb) 86 27 44 12
- **Jeanette** TietgensPl. 5 (ArC 86 17 04 80
- **Jens** Flintebakk. 147 (Rås) 86 21 98 97
- **Jens** O.Hadstenv. 22 (Hal) 86 98 09 09
Bach Jens Erik Skovbjerg dir.
Trindballev. 69 (Vlj) 86 28 44 11
Bach-Jensen Inger Parkerten 31 (Høg) 86 92 11 14
- **Niels K** Hvedemark. 9 (Høg) 86 92 33 03
- **Jesper Bøgelund**
Hjelmagervæng. 31 (Skd) 86 99 02 02
- **Jette** Krægevej 5 (Egå) 87 36 06 80
- **Jette** Solbakk. 1 B (Rås) 86 17 97 87
- **Joan Bente** Sandkåsvej 10 (ArV) ..... **Hemmeligt nr.**
- **Johannes & Hanne**
Høegh-GuldbergsG. 55 (ArC 86 20 22 28
- **John** sølvsm. Hindbærhaven 53 (Lys) 86 22 34 07
- **John** tekn. Lykkensdalsv. 19 B (Brb) 86 74 14 14
- **Jonna** Karetmagertoft. 113 (Høb) 86 29 71 11
- **Jytte** Mindev. 11 (Ham) 86 96 17 60
- **Jytte** Tirstrupv. 26 (Ris) 86 17 66 00
Bach Jytte Østerg. 15 (Ham) 86 96 18 34
- **Jytte & Peter Bonde Jensen**
Rønvangen 134 (Hin) 86 91 21 53
- **Jørgen** Tingstedet 80 (Brb) 86 75 09 02
- **Jørgen** vognmd. HørmarksAllé 4 B (Rås) 86 17 86 12
- **Jørgen Peter** Vesselbjergv. 45 (Hat) 86 98 33 40
86 98 89 98
- **Kent Houmann** Horsensg. 4 (ArC ..... **Hemmeligt nr.**
- **Kirsten** Flintebakk. 50 (Rås) 86 21 90 79
- **Kirsten** Sommersmindev. 4 (Egå) 86 22 68 16
- **Kirsten** Virupvej 16 (Hjo) 86 22 21 32
Bach Kirsten og Poul Erik Ægirsvej 1 (Hat) 86 98 17 25
- **Klaus-Henrik** Gl.Hammelv. 33 (Ham) 86 96 99 60
- **Knud** anl.gartn. Ørnedalen 14 (Lys) 86 22 74 83
- **Knud Erik** FrydenlundsAllé 33 (ArV) 86 15 92 96
- **Kristine & Ulrik Knudsen**
B.S.IngemannsV. 16 (Åbh) 75 72 86 60
- **Kurt** Jernalderv. 44 (Hin) ..... **Hemmeligt nr.**
- **Kurt** Ravskærvej 4 (Hin) 86 98 75 24
Bach-Larsen A salgsch. Gemmavej 5 (Høb) .. 86 29 16 20
- **Leif** Skejbytoft. 27 (ArN) 86 10 93 50
- **Leif** chauf. Tåstrupv. 53 (Hat) 86 91 40 56
- **Leif Peter Thorlund Vest.**Ringg. 36 (ArC .. 86 18 91 17
- **Lene** Glæsborgv. 6 (Ham) 86 96 01 35
- **Lene & Claus Mortensen**
Septemberv. 21 (ArV) 86 75 18 75
- **Lillan Lintrup** ass.
Skovgårdsvæng. 540 (Trj) 86 29 41 60
- **Lilly H. & Ole Christensen**
RundhøjAllé 29 (Høb) 86 28 67 60
- **Lis & Finn** Skjoldballen 16 (Hns) 86 99 67 89
- **Lis Maje & Jan F** Hasselhaven 60 (Lys) 86 22 89 13
- **Lone** lær. RoaldAmundsensV. 37 (ArN) 86 16 63 64
- **Lone Gry** Gl Randersvej 31 (Ham) 86 96 30 04
- **Mads Peter Grunnet**
UnderLindene 4 (Egå) 86 76 10 06
- **Malene** Kildehøjen 32 (Rås) 82 43 81 78
- **Maren** Majsmarken 74 (Lys) 87 43 02 13
- **Marianne** Februarvej 24 (ArV) 86 75 30 87
- **Marianne** Fredensborgpark. 4 (Vlj) 35 11 40 20
- **Marianne Rosenquist Bach & Torben**
Bygaden 3 (Ham) 86 96 01 33
- **Marie Borghild** CarlBiochsG. 32 (ArC) 86 11 65 20
- **Merete** pæd. Skovagerv. 31 (Ris) 86 15 72 27
- **Mette** Højgårdspark. 113 (Gal) 98 94 24 19
- **Mette & Keld** Ladefogedv. 19 (ArN) 86 21 47 86
- **Michael** Engelstoft 114 (Lys) 86 22 92 28
- **Michael** Spættevej 19 (ArV) 88 19 42 07
- **Michael** Themsvej 19 (Ris) 86 17 03 95
- **Mikkel** Bangsbopark. 69 (Skd) 32 58 18 09
Bach-Mikkelsen Knud arkit.
JohanLangesV. 19 (ArC 86 19 67 23
- **Mogens** Stationsbakk. 2 (Brb) 86 26 12 06
- **Morten Bjerre** Strandpark. 14 (ArC 86 18 72 13
- **N** J vejass. Grøndalsv. 56 (Vlj) 86 28 86 88
Bach Nanna Gudhjemsv. 3 (ArV) 86 92 20 10
- **Niels Christian** Udgården 16 (Sab) 86 16 26 51
Bach Nielsen Anette Skovbypark. 31 (Gal) .. 86 94 73 02
Bach-Nielsen Anna M Nordborgg. 43 (ArC . 86 14 68 46
- **Anne Lise & Knud Tønner Hansen**
Søskrænten 194 (Vlj) 86 19 84 46
Bach Nielsen Bettina Ørnebakken 44 (Lys) . 86 21 09 79
- **Carsten** Studstrupv. 13 A (Skd) 86 99 09 39
- **Dorte & Peer Jacobsen**
P.S.KrøyersV. 23 A (Høb) 86 27 66 80
- **E** civ.økon. Engdalgårdsv. 58 (Bed) 86 93 64 56
- **Inger** Hændelshøj 12 (Hns) 86 99 66 45
- **Ingrid** Præsteager 6 (ArN) 86 12 94 90
- **J & K** Skolepark. 100 (Bed) 86 93 68 18
- **Jette** Egebjergv. 127 (Brb) 86 19 13 21
- **Jette** Nobilsvej 10 D (Egå) 86 74 25 35
- **Kirsten** fuldm. Humlevej 21 (Hns) 86 22 34 75
- **Line** Byagervej 63 C (Bed) 86 93 83 07
- **Louise & Jens Rolighed Larsen**
Klosterg. 10 (ArC 86 13 68 34
- **Rasmus** NielsJuelsG. 55 (ArN) 32 15 67 83
- **Rikke** JensBaggesensV. 33 (ArN) 32 20 64 62
- **Torkild** vicekriminalkommisær
OlafRudesV. 29 (Høb) 86 27 27 82
- **Ole Birger** sekt.ch. Tjørnev. 43 (Hns) 86 99 55 06
Bach Palle Vestervang. 23 (Hat) 86 98 32 39
- **Per** EdouardSuensonsG. 3 (ArN) 78 78 07 33
Bach Per Præsteager 126 (ArN) 40 11 86 40
- **Per & Annette Sørensen**
Ajstrupv. 18 (Mal) 86 93 26 36
- **Per Thorup** salgsæs. Nygårdsv. 152 (Høb) . 86 27 10 14
- **Peter** Brohaven 43 A (Egå) 86 22 84 43
- **Peter** Onsholtvej 24 (Vlj) 86 10 20 47
- **Poul Verner** Havremark. 13 (Høg) 86 92 36 25
- **Preben Porsborg** Eriksminde 8 (Ham) 86 96 53 96
- **R S** Assensgade 17 (ArC 86 12 38 78
- **Rasmus** Helenelyst 191 (Brb) 86 16 39 16
- **Rico** Jagtvej 8 (Ham) 86 96 99 30
- **Rikke** Snedkervæng. 3 (Hns) 86 74 39 70
- **Rina** Lollandsg. 63 (ArC 32 17 36 79
- **Rolf** Holmstrupgårdv. 244 (ArV) 88 19 81 59
- **Rune Chr.** EdouardSuensonsG. 3 (ArN) 86 10 10 78
- **Steen** Hasselbakk. 31 (Hss) 86 28 43 21
- **Svend** lekt. Valdemarsg. 59 (ArC 86 13 22 68
Bach Søren og Hanne Urbakkevej 2 (Ham) . 86 96 11 12
Bach-Sørensen Per Højrevej 2 (Hin) 86 98 66 91
- **Tage** Gl.Frijsenborgv. 12 G (Ham) 86 96 01 58
- **Thorkild** Miltonsvej 28 (Høb) 86 27 05 25
- **Tommy** Tingv. 19 (ArV) 86 15 27 27
- **Torben** Elleparken 98 (Lys) 86 22 32 37
- **Torben & Anne Kaldahl Bach**
Ringshøj 22 (Hin) 86 98 88 04
- **Ulla** Præstemark. 2 (Gal) 86 46 40 19
- **Ulla D** Themsvej 23 (Ris) 86 17 35 32
Bach-Valeur Niels Vadstedv. 187 (Ham) 86 96 20 86
- **Vibeke** Skejbygårdsv. 404 (Rås) 86 27 68 30
- **Vivian** Vesterbro 37 (Gal) 86 95 02 25
Bache A/S EdwinRahrsV. 84 (Brb) 86 26 05 69
Bache Andrine Forsen Nørre Alle 68 (ArC .. 86 13 23 34
- **Christina Laura** Kystvej. 23 (ArC 32 14 52 67
- **Keld S** Kantorpark. 7 (Ris) 86 21 11 97
- **Kristian** Segaltvej 103 (Skd) 86 99 27 37
Bacher Claus Gyldenløvesg. 7 (ArN) 86 16 67 33
- **Gerte** Sønderg. 48 (Gal) 86 94 21 24
- **Lonnye** LangenæsAllé 24 (ArC 35 10 76 97
Bachhoimboe Arkitekter I/S
H.N.ClausensG. 10 (ArC 60 15 69 48
Bachman Gert Åtoften 70 (Egå) 86 22 20 07
Bachmann Andersen Arne tlf.mest.
Højtoftev. 15 (Rås) 86 17 67 64
Bachmann Annette Rørmosev. 3 (Høb) 86 72 50 23
- **Christian** Niels W.Gades Vej 12 (ArC 86 27 39 17
Bachmann Jette og Jan Hoppe
Bjergagerv. 1 (Trl) 86 98 98 70
- **Karen** sygepl. HolmeParkv. 451 (Høb) 86 22 27 08
- **Leo** Skovgårdsvæng. 654 (Trl) 86 29 48 49
- **Tove Mors** Sdr.Ringg. 40 (ArC 86 12 81 94
Bachori Salah HasleRingv. 50 (ArV) 75 55 27 27
Bachs Auto Norgesv. 15 (Ham) 86 96 55 54
Bachs Bowling Klub Klokkerfaldet 22 (ArV) . 40 75 43 70
Bachstein Elly Tjørnev. 12 F (Gal) 86 94 40 88
Back Børge Kirkev. 32 (Hat) 86 98 07 18
- **Carina** Ålborggade 6 (ArC 87 38 96 69
- **Jesper** Tronkærgårdsv. 346 (Skd) 86 10 27 19
- **Keld** TilstVestev. 40 (Til) 33 22 13 58
- **Thomas** Skådevej 4 B (Høb) 86 27 36 54
Backhausen Jesper
Porsevæng. 29 B (Hss) ..... **Hemmeligt nr.**
Backmann Conny Bay Hulvej 3 (Mår) 86 29 90 97
- **Jacob** Skejbyv. 143 (Ris) ..... **Hemmeligt nr.**
Backs Lene Tværg. 8 (Mal) 86 12 20 55
86 93 16 29
Badavian Mohsen
Pakudan-MøllersV. 101 (ArV) ..... **Hemmeligt nr.**
Baddour Ahmed JensBaggesensV. 4 (ArV) 88 19 76 67
Bade Jakob Birkehaven 42 (Lys) 86 10 10 14
Badeanstalten Spanien Spanien 1 (ArC 86 13 25 77
Badebrolauget Ved Svanesmindevej
Svanevej 7 F (Ris) 30 13 04 96
Badeland MollevangsAllé 144 (ArN) 86 16 93 54
Badelita Stefania-Monica
Lærkehaven 61 (Lys) 33 73 10 08
Baden Allan komm.ass. Grenåv. 121 (Rås) .

Bage

Bager Hanne & Christian
Tåsingevej 89 (Hat) 86 91 45 24
- **Ingerlise** Revelhøjv. 4 (ÅrN) 86 24 28 55
Bager Jensen Knud Erik præst
NyMoesgårdv. 23 (Høb) 86 27 03 25
- **Jimmy Enggaard** Bramstrupv. 33 (Hat) 86 46 45 25
- **Jørgen** bygn.insp.
F.VestergaardsG. 28 (ArC) 86 12 44 73
- **Karin** Trondhjemsg. 10 (ArN) 86 16 15 01
- **Lasse** Skejbytoft. 109 (ArN) 32 13 54 15
- **Lisbeth** Ristrupvej 41 (Sab) 86 24 55 16
- **Marianne** lær. Skt.AnnaG. 18 (ArC) 86 12 96 75
- **Matias** Heibergsg. 2 (ArC) 86 19 40 41
- **Niels** Tåstrupv. 5 (Gal) 86 95 01 38
Bager og Conditor Din
HolmeRingv. 150 (Vij) 86 14 11 82
Se annonce under:
Bagere
- **Palle** Åbyv. 9 (Åbh) 82 43 25 21
86 15 56 10
- **Peter** Hindhøjen 120 (Hin) 44 66 86 26
87 61 30 03
- **Pia** Samsøgade 42 (ÅrC) 86 18 36 18
- **Poul** mag.art. Saltholmsg. 33 (ArC) 86 13 25 80
- **Sussi** Fuglevæng. 24 (Gal) 86 95 46 20
- **Søren** MarselisborgAllé 36 (ArC) 86 18 49 59
- **Troels** Vesterbrog. 31 (ÅrC) 35 10 56 78
- **Uffe & Lise** Sønder Alle 7 (Høg) 47 10 10 11
BAGERE se Fagregisteret
Bageren på Randersvej
Gl Randersvej 5 (Ham) 86 96 12 24
Bagergården (Jørgen Pedersen)
SkæringHedev. 144 (Egå) 86 74 24 60
Bagergården Storeg. 3 A (Hin) 86 98 81 00
Bageri Og Pizzaria Aldersrov. 37 (ArN) 86 16 75 46
86 16 75 48
Bageri Vuf-Vuf I/S Møllagervej 19 (Hin) 50 95 28 68
Bagge Claus SørenSkjødtsV. 10 (Brb) 87 30 00 45
- **Grethe** Mosagervej 6 (Ham) 86 96 13 59
- **Kirsten** Mosagervej 6 (Ham) 98 84 27 98
- **Lissi** Grønneg. 111 (ArC) 86 19 83 23
- **Niels** Kornmodsbakk. 58 (ArV) 86 75 05 95
Bagge Rosenberg Silkeborgv. 272 A (Åbh) .. 52 14 44 22
Bagge Søren VVS Chr.X'sV. 42 A (Vij) 86 11 37 11
- **Søren Pletner** afd.led.
Rønvangen 111 (Hin) 86 98 66 49
- **Torben** Vælddalen 14 (Hat) 86 98 22 38
86 98 76 90
Bagger Bo Tingstedet 12 (Brb) 86 26 22 48
- **Camilla** Porskær 25 (Brb) 86 18 12 73
- **E** tlf.mest. Skanderborgv. 38 (ArC) 86 14 56 74
- **Helle** sygepl. SkådeHøjgårdsv. 78 (Høb) 86 27 55 46
- **Inger** MarselisborgAllé 35 (ArC) 86 19 39 21
86 19 39 38
- **Kirsten Fenn** Sølystvej 24 (Egå) 86 22 13 15
Bagger Låse & Alarm Ølegårdsv. 3 (Vij) 88 88 82 62
Se annonce under:
Låse
Tyverisikring
Bagger Låse & Alarm A/S
Ølegårdsv. 3 (Vij) 86 88 82 62
- **Margit** Dr.LarsensV. 43 L (Hat) 86 98 05 34
- **Marie** B.S.IngemannsV. 19 (Åbh) 86 11 33 37
- **Svend J** Tjelevej 27 (Ris) 86 21 33 39
Baggersgaard John Engskovbakk. 108 (Skd) 48 41 18 02
- **Jørgen** Kløvervang. 20 (Skd) 86 99 14 08
- **Steen** Skovsgårdsv. 59 (Høg) 86 92 44 84
Baggesen Anders skuesp.
AjstrupStrandv. 202 (Mal) 86 93 35 58
- **Jørgen** HolmeMøllev. 27 (Vij) 86 11 02 94
- **Kirsten & Niels** Kristiansv. 19 (ArN) 86 10 18 90
- **Margit** Skovvangsv. 169 (ArN) 39 64 33 45
- **Niels** Kristiansv. 19 (ArN) 69 10 33 76
Baggesgaard Tove Kjær
Kantorpark. 59 (Ris) 86 21 01 50
Bagheri Hosseini Akram
VorregårdsAllé 103 (ArN) 88 17 37 27
Baglama Ayse Janesvej 43 (Brb) 86 25 72 08
- **Servet** Dortesvej 25 (Brb) 87 46 09 81
Baglandet I Århus Silkeborgv. 259 (Åbh) 86 12 50 33
Baglåsen Silkeborgv. 329 (Åbh) 86 23 05 00
Bagner Brdr. A/S
Viborgv. 149 (ArV) 86 15 39 00
Se annonce under:
El-installatører
Bagner Dorte Mejlbypark. 77 (Hjo) 86 23 23 93
- **Erik** Koldkilde 2 (Lys) 86 23 23 45
- **Jørgen** tandl. NymarksAllé 42 (Mår) 86 27 34 12
Bagner Revision reg. rev. FRR
Finlandsg. 33 (ArN) 86 15 77 99
Bahadori Mehrdad Rydevænget 131 (ArV) .. 86 15 63 08
Bahani Mounzir Gudrunsvej 28 (Brb) 88 17 54 01
Bahir Shirahmad Bispehavev. 55 (ArV) 86 15 20 74
Bahjat Irkan Illerupvej 25 (ArN) ..... **Hemmeligt nr.**
Bahl Daniel Skanderborgv. 216 (Vij) 86 26 26 46
Bahn Olaf Isolering A/S Pi 1 (Hin) 87 49 10 30
Bahn Vally Ingerslevvæng. 3 (Trj) 86 29 16 75
Bahne Brugskunst M.P.BruunsG. 25 (ArC) .. 38 40 50 11
Bahnsen Birgit Skærgårdspark. 12 (Egå) 86 22 23 06
- **Charles** Hoelvej 11 (Hat) ..... **Hemmeligt nr.**
- **Frank** Kanehaven 10 (Ris) 86 21 10 15
- **Gerda Kaalund Ramm**
MarselisBout. 79 (ArC) ..... **Hemmeligt nr.**
Bahnsen Jan Ravngårdsv. 31 (Hat) 86 98 11 40
- **Louise & Marc Mogelbjerg**
Roligheds. 36 (Ham) 86 96 13 24
- **Søren** Hørretvej 131 (Mår) 86 29 45 81
Baho Oday Rydevænget 111 (ArV) 86 14 00 88
Bahouri Saidna HasleCenterv. 175 (ArV) 86 75 01 74
Bahr Emil OtteRudsG. 23 (ArN) 32 13 15 12
Bahram Omid post MartinVahlsV. 1 (ArC) 77 34 21 21
Bahrami Ian Pilevænget 18 (Høb) ..... **Hemmeligt nr.**
- **Shervin** Langenæsallé 57 (ArC) 35 14 11 51
Bahrampoor-Naghani Noorbakhsh
Sandkåsvej 16 (ArV) 86 37 97 47
Bahrampour Naghani Nasrin
Bispehavev. 115 (ArV) 88 19 46 98
Bahriny Moghaddam Leyla
Grønneg. 117 (ArC) 86 18 94 95
Bahsen Michael & Ina Larsen
Engv. 10 (Ham) 86 96 97 07
Bai Jesper Hjort JensBaggesensV. 68 (ArV) ... 82 43 47 44
- **Lotte** Assensgade 3 (ArC) 86 18 19 00
Bai-Rasmussen Sonja
Jegstrupvæng. 213 (Trj) ..... **Hemmeligt nr.**
Baia Lene Skt.PaulsG. 7 (ArC) 86 18 46 62
- **Maria Irene Pires** StennehøjAllé 76 (Høb) . 86 27 91 24
Baiemler Thomas Vraa Storeg. 38 (Hin) 86 14 20 13
Baja I/S Sdr.Ringg. 10 (ArC) 22 92 51 27
Bajlovic Josip Bjørnlærv. 7 (Sab) 86 24 40 57
Bajhum Tage Hede faglær.
Vermundsv. 40 (Hat) 86 98 17 07
- **Torben** cand.scient. Skt.AnnaG. 39 (ArC) 86 18 32 31
Bak A K Hoffmannsv. 8 (Brb) 86 26 06 61
Bak Anita Jane & Thomas Dynd
TrigeMøllev. 60 (TrD) 86 22 86 88
- **Anna & Ivan Lykke Nielsen**
Agervangen 49 (Gal) 86 94 58 48
- **B** Hovedgaden 6 (Mke) 86 97 41 25
- **Bente** TrankærVænge 170 (Trj) 86 29 71 05
- **Birgit** Nordborgg. 4 (ArC) 86 13 77 80
- **Birthe** Lundbyesg. 8 (ArC) 32 18 28 36
- **Bjarne Hougaard** CarlBertelsensG. 8 (ArC) 86 11 76 09
Bak Christensen Else Koppelsvej 2 (Brb) 86 25 97 93
- **Erik** arb.md. Rymarken 62 (ArV) 86 25 15 74
- **Gitte** Nørreport 31 (ArC) 86 18 80 32
- **Christine** VilhelmBeckSV. 8 (Vij) 86 14 10 13
Bak Claus Damkærvej 3 (Haj) 86 94 11 59
- **Claus** Mågevej 11 (Ris) 86 17 06 16
- **Dorte** Løvkvist Lerbjerg 22 (Til) 86 24 38 58
- **Ebbe** Augustenborgg. 7 (ArC) 32 13 86 27
- **Elise** NyMunkeg. 52 (ArC) 86 18 14 51
- **Else-Marie** Emmasv. 13 (Brb) 32 10 11 05
- **Erik** Ellekærpark. 41 (Hrs) 86 99 48 53
- Erik & Marian Vestergaard Bak
Vibevænget 28 (Gal) 86 95 41 16
- **Finn** Lillev. 2 (Hrs) 86 99 41 22
- **Flemming** CaritEtlarsV. 42 (Åbh) 86 15 41 10
- **Gitte & Jan** Stålhøjen 18 (Ris) 86 21 05 13
- **Grete** Skejbypark. 123 (ArN) 86 10 90 30
- **Gunnar** Bærupvej 82 (Trj) 86 29 10 88
- **Hans Henning** Violvej 20 (Hat) 86 98 22 06
- **Hans Peter** gdr. Silkeborgv. 200 (Spo) 86 96 83 08
Bak-Hansen Hanne & Emil
Åbyhøjvej 22 (ArV) 86 15 85 98
- **Hans-Henrik** Haslevangsv. 6 A (ArV) 86 11 00 10
Bak-Hansen Peter
JacobKnudsensV. 4 (Åbh) 86 25 19 50
- **Hasse** Norsgade 1 (ArC) 87 48 35 49
- **Henning Smith** mask.arb. Hejrevej 4 (Hin) 86 98 71 54
- **Henrik** Hirsevæng. 37 (Gal) 86 94 67 04
- **Henrik** Tværskiftet 9 (Bed) 86 93 29 00
- **Henrik & Pia** Fastrupvej 55 (Sol) 86 92 66 70
- **Ida** Anbækvej 23 (Ham) 86 96 97 23
- **Inge & Niels Christian** Øster Alle 61 (Vij) .. 86 11 51 51
- **Inge Fjeldsted** Alpevej 14 (Hrs) 86 99 50 93
- **Ingeborg Friis** Berbersv. 22 (Skd) 86 99 37 65
- **Iris Møller** LangenæsAllé 58 (ArC) 86 14 61 69
- **Jacob** Søndersev. 4 C (Ris) 32 10 85 65
- **Jeanette** Vest.Strandallé 57 (Ris) 86 16 67 54
Bak Jens Holm arkit. Stationsg. 25 (Ris) 86 17 01 41
- **Jens Peter** medhj. Rødlundvej 250 A (Haj) . 98 58 48 07
- **Jesper** Lunden 24 (Gal) 86 15 03 74
Bak Jesper Vegavej 16 A (Høb) 86 14 64 10
- **Jesper Hjortvad** Heibergsg. 36 (ArC) 86 19 28 68
- Jette & Jesper B Jakobsen
EmilAarestrupsV. 18 (ArC) 86 18 01 09
- **John H** MarselisborgAllé 10 (ArC) 86 19 97 50
Bak Jytte Hønebjergv. 3 (Hrs) 86 97 41 81
- **Jørgen** Sandkåsvej 4 (ArV) 86 15 44 25
- **Jørgen** Vester Alle 49 (Høg) 86 92 14 28
- **Jørgen** Ålundsvej 18 (Egå) 86 78 40 43
- **Jørgen F** Kirkebakk. 23 (Bed) 86 93 72 53
- **Jørn** Solsortev. 24 (Ham) 86 96 91 80
- **Jørn Juul** Rensdyrv. 4 (Høb) 86 27 38 00
- **K V J** postvagtmest. Kærgårdsv. 30 (SoD) 86 92 71 14
- **Kristian Dahl** postbest.
Anbækvej 50 (Ham) 86 96 23 18
- **Kristoffer Woldemann**
Klosterg. 1 (ArC) ..... **Hemmeligt nr.**
- **L** Fynsgade 10 (ArC) 86 13 06 07
- **Lars** Ellevej 2 (Trj) 86 29 92 23
86 29 92 80
- **Lars** NyMoesgårdv. 40 (Høb) 86 27 75 20
- **Lene** Vestermøllev. 72 (Tri) 86 10 13 71
- **Lene Kærsig** Hægvej 11 (Egå) 86 21 93 65
- **Lone Nybroe** Sletterhagev. 33 (Ris) 86 17 41 81
- **M & Per Nielsen** Julivej 9 (ArV) 86 19 01 44
Bak Margrete konsulent Mejlg. 42 (ArC) 70 23 03 03
- **Marie** Violvej 13 (Rib) 86 17 69 61
- **Martin** Ladefogedv. 41 B (ArN) 87 36 04 26
- **Mogens** Engparken 10 (Gal) 86 94 41 18
- **Mogens** Vadstedv. 26 (Ham) 86 96 24 44
- **Niels-Ove** EugenWarmingsV. 37 (ArC) 86 13 63 57
- **Ole** Samsøvej 8 (Gal) 86 10 05 57
- **Ole** SkæringSkolev. 158 (Egå) 86 22 60 21
- **Ole Hjortvad** Hastruptoft. 13 (Hjo) 86 22 37 39
- **P E** ing. SkæringHavv. 43 (Egå) 86 22 25 47
Bak Per Welle musik. Egebjergv. 123 (Brb) . 86 19 00 92
- **Pernille** Studsgade 16 (ArC) 86 18 10 02
- **Peter** Gl.Viborgv. 82 (Sab) 86 26 00 85
- **Peter Kjærsgaard** Løgtenvej 4 (Hrs) 77 34 35 50
86 15 00 85
- **Poul** afd.led. Hasseltoft. 26 (Hss) 86 28 43 17
Bak Poul Revisionsfirma I/S
VesterbroT. 10 (ArC) 86 13 13 11
Se annonce under:
Revisorer
- **Puk M. Askøe** H.C.Andersens Vej 16 (Åbh) . 86 13 03 39
- **Puk Margrethe Askøe**
Jægergårdsg. 46 (ArC) 86 14 51 45
- **Rasmus Mastrup** Mejlbyv. 662 (Hjo) 86 99 89 30
- **Rasmus Vestergaard** Bakkev. 5 (Gal) 32 18 06 38
- **Susanne** CaritEtlarsV. 42 (Åbh) ..... **Hemmeligt nr.**
- **Svend** Visbygade 13 (ArN) 86 16 45 87
- **Søren** Præstegårdsv. 43 (Mår) ..... **Hemmeligt nr.**
Bak Tenna Porsevæng. 41 (Gal) 86 94 42 42
- **Thomas** Dybbølvej 7 (Rib) 86 12 16 89
88 19 86 96
- **Thomas** Samsovej 8 (Hjo) 86 99 84 83
- **Trine Margit Grahn**
KongsvangAllé 8 (ArC) 87 44 00 11
- **Uffe** Elmehøjvej 33 (Høb) 86 27 32 10
- **Vibeke** kont.ass. Viborgv. 105 C (ArV) 86 15 98 31
- **Yvonne & Michael Rasmussen**
Tandervej 46 (Mår) 86 72 00 52
- **Aage** clv.ing. Tornballev. 103 (Til) 86 24 18 09
Bakager Tryk Sporuplundsv. 105 (Spo) 86 96 81 29
Bake & Take A/S (Horst Wilken)
H. Pontoppidans Gade 26 (ArC) 86 12 20 19
Bake & Take A/S Strandpark. 15 (ArC) 86 12 32 22
86 12 32 37
Baker Arnold Tværmarksv. 22 C (Ris) 86 21 78 58
Bakgaard Inger KajMunksV. 58 (Vlj) 86 14 28 52
Bakharev Oleg Ekkodalen 6 (ArV) 46 99 18 49
46 99 18 53
Bakhokht Kim Tiphede Hunderosev. 1 (Skd) 87 42 64 11
Bakhouz Mustapha Mosevænget 21 (Ham) . 32 10 98 16
- **Omar** Ranunkelv. 289 B (Sab) 32 13 67 48
Bakhtvar Faramarz H.
Paludan-MüllersV. 75 (ArV) 86 12 36 59
- **Nasser** Trillegårdsv. 149 (ArV) 32 11 20 45
Bakir Mohammed Ahmed
RundhøjAllé 21 (Høb) 86 15 18 18
Bakkal Hassan Janesvej 33 (Brb) 86 12 07 41
Bakke Benita Egårdsminde 17 (Hin) 86 14 18 78
- **Carsten** AstrupSkovv. 4 (Hat) 86 10 03 28
- **Jens Peter** Sandbakkev. 7 (Hin) 86 98 85 58
- Peter H.C.Andersens Vej 19 (Hat) 86 98 33 00
Alkohol Behandlingscenter Bakkedalgård
ApS Gejsingv. 50 (Vjn) 70 22 64 79
Se annonce under:
Alkohol- og misbrugsbehandling
Bakkegaard Hans Jørgen Mejlbyv. 10 (Hat) 86 98 90 84
Bakkegården Bolnstitution
Gl.Viborgv. 73 (Sab) 86 24 19 88
Bakkegårdskolen Bjørnshøjv. 1 (Tri) 87 13 63 00
B og U-læge og sundhedspl. 87 13 63 29
Skolefritidsordning 87 13 63 09
Tandklinikken 87 13 59 08
Bakkiel Svetlana Fjældevæng. 18 (ArV) 87 44 08 82
Bakkely Kåre Kærgårdspark. 115 (SoD 86 92 60 61
Bakken Bears A/S Stadion Alle 70 (ArC) .. **Hemmeligt nr.**
Bakken Bears Aps Stadion Alle 70 (ArC 86 77 06 00
86 77 07 00
Bakken Simon Tved
TrankærVænge 54 (Trj) 32 18 02 56
Bakkensen Claus Hejrevej 9 (Hin) 86 96 32 84
Bakker José Assensgade 19 (ArC 32 15 86 09
Bakkeskolen Skolev. 2 (Høg) 87 94 27 77
Bakkeskolen Sfo Skolev. 2 (Høg) 87 94 27 88
Bakkestrøm Bruno Glæsborgv. 2 (Ham) 86 96 01 93
Bakmand Bodil Vikærsvej 1 C (Ris) ..... **Hemmeligt nr.**
- **Lillan** Elstedhøj 35 (Lys) 86 99 30 76
- **Martin** TrigeMøllev. 232 (Tri) 32 14 97 22
- **Tina** Safirvej 3 (Skd) 86 99 08 14
Bakmann Claus Neptunvej 99 (Vlj) 86 14 72 97
- **Jette & Per** Horsevej 19 (Gal) 86 94 45 68
- **Winnie** Neptunvej 60 (Vlj) 86 14 87 62
Bakrale Brian Sønderg. 18 (Hat) 96 20 00 01
Baktoft Birte & Peter Granbakken 9 (Lys) .. 86 22 42 80
- **Kai H** Staghøjv. 3 A (ArV) 86 15 86 35
Bal Hanife Jettesvej 17 (Brb) 86 25 14 79
- **Osman** Dortesvej 25 (Brb) 86 25 18 45
- **Seycan** HasleRingv. 28 (ArV) 86 16 38 58
Balaban David Sjællandsg. 90 (ArC) 32 18 01 56
Balahang Noori Stenalderv. 153 (Brb) 86 24 66 24
Balakrishnan Vijay Shankar
RosenvangsAllé 249 (Høb) 32 21 10 37
Balasim Salam Ali Farevænget 11 (Til) 35 12 79 09
Balasubramani Manickavasagar
Solhvervsv. 20 (ArN) 86 16 81 25
Balbo Silvia Lindberg
Engskovbakk. 113 (Skd) ..... **Hemmeligt nr.**
Balderus Stoleflet (Knud Silkjær)
Ravngårdsv. 5 (Hat) 86 91 43 31
Baldursson Bjørn Jegstrupv. 48 (Hss) 32 62 78 74
58 51 40 82
Balikci Ahmet Søndervang. 10 (Vlj) 32 12 43 92
- **Malik** Østerløkk. 60 (Til) ..... **Hemmeligt nr.**
- **Sezer** Østerløkk. 67 (Til) ..... **Hemmeligt nr.**
Balker Jesper Gl.Hammelv. 40 (Ham) 86 60 02 28
- **Knud** Havmågevej 21 (Egå) 86 22 18 05
Ballandies Aase Birkepark. 12 (Åbh) 86 15 04 83
Balle A Ved Åen 3 (Hat) 86 98 26 90
- **Anders** Randersv. 36 (Hat) 86 98 20 83
Balle Anders og Helle Højmarkvej 12 (Høb) 87 36 10 60
- **Arne** Ormslev. 58 (Vlj) 86 11 00 64
- **Berit** Glentev. 11 (Hat) 86 98 12 88
- **Bjarne** Sejrøg. 13 (ArC) 86 19 60 81
Balle-Christensen H skibsing.
Grenåv. 701 (Skd) 86 22 02 57
Balle Dorit Sydskrænt. 13 (Mal) 86 93 17 65
- **Elna** ing. Bavnebakk. 108 A (Hss) 86 28 35 81
- **Erland Nielsen** Syrenvæng. 7 (Høg) 86 92 19 39
- **Erling Vangsgaard** Ellemarksv. 10 (ArC ... 32 16 84 56
- **Gitte & Søren** Højlundspark. 17 (SoD 86 92 70 34
- **Grethe** Elmosevej 35 (Bed) 86 93 63 86
- **Gudrun** Saturnvej 16 (Hat) 86 91 59 49
- **Inge** Skelagerv. 132 C (ArN) 86 10 91 45
- **J S** gdr. Sandbyv. 2 (Hin) 86 98 58 19
- **Jette** Topkærvej 3 (ArN) 86 10 07 72
- **Jørgen** Hellerupv. 5 (ArC) 86 11 87 04
- **Jørgen & Ingeborg** Hyldehaven 38 (Lys) ... 86 22 26 05
- **Karl Erik** Lucernevej 16 (Hin) 86 98 63 47
- **Keld** TranbjergHovedg. 51 (Trj) 86 29 12 45
- **Kenneth** Urmagertoft. 98 (Høb) 86 28 41 96
- **Kirsten Møller** Skolebakk. 21 (Gal) 86 94 34 47
- **Knud Erik** VejlbyToften 220 (Ris) 86 21 23 39
- **Kristian** Skovhøj 164 (Hss) 87 38 10 97
- **Lisbeth** Randersv. 36 (Hat) 86 98 20 86
- **Lise** Augustenborgg. 15 (ArC) 86 14 06 43
- **Lise-Lotte** Farrevej 2 (Ham) 86 96 36 66
- **Lissi** Gerlachsg. 2 (ArC) 88 19 66 99
- **Lissie** Hedev. 19 (Ris) 86 17 94 31
- **Lone M & Klm** Tulshøjvej 30 (Høb) 86 27 94 44
Balle Lykke Jonas Stenvenderv. 17 (SkD) 70 27 35 34
- **Margit** Hvidbjergv. 14 (Trl) ..... **Hemmeligt nr.**
- **Marianne** NielsJuelsG. 49 (ArN) 86 10 56 01
- **Max** NielsBohrsV. 31 A (Vlj) 86 14 53 93
- **Mogens** Vestervangspark. 25 (Sol) 86 92 64 44
86 92 65 22
86 92 99 11
- **O** Hjulbjergv. 62 D (Høb) 86 14 88 44
- **Oskar** chauf. Gl.Mørkev. 61 (Mke) 86 37 72 54
- **Pia & Sigurd** Ingersvej 1 (Brb) 86 25 77 12
- **Poul Gert** civ.økon. Hovv. 1 A (Hat) 86 98 19 09
- **Preben Nørgård**
Drammelstrupv. 310 (Sol) 86 92 64 07
- **Rasmussen Marianne & Jens C**
Tycho Brahes Alle 23 (Gal) 86 12 37 81
- **Thorvald** formd. Randersv. 25 (Mke) 86 37 75 35
- **Tinna** Mågevej 17 (Ris) 86 17 68 20
Balle Torben Advokatfirmaet
Åboulevarden 39 (ArC) 86 13 04 08
Telefax 86 13 06 08
- **Ulrik Bragger** Engskovvej 18 C (Skd) ..... **Hemmeligt nr.**
- **Vagn** ing. Virupvej 48 A (Hjo) 86 22 44 18
- **Viggo** Norsmindev. 24 (Mal) 86 93 16 71
Balleby Annalise Nyv. 34 (Mal) 98 17 20 29
- **Birthe** rekt. Tingsteded 92 (Brb) 86 26 28 84
Balleby Hans Jørgen og Ritta højsk.lær.
Skovv. 2 A (Hat) 86 44 77 07
- **Inge-Lise Sigaard** LarsKrusesG. 2 B (ArC .. 97 52 02 05
- **Mary** Strandpark. 4 (ArC) 86 18 28 23
Ballegaard Birthe Pilegårdsv. 98 B (Hss) 86 92 36 37
- **M** bankfuldm. KajMunksV. 54 (Vlj) 86 14 79 45
86 28 56 35
- **Margit** Porsevæng. 112 (Gal) 86 95 44 04
- **Torben & Karin** Flintebakk. 1 (Ris) 86 21 90 24
Baller Christian Helgolandsg. 14 (ArC 86 13 04 74
- **Uffe** advok. Rønnev. 13 (Ris) 86 17 91 17
Balling Claus Koldkilde 73 (Lys) 86 14 36 45
Balling Consulting Sag. 1 C (ArC 60 65 31 58
- **Eva** Havrebakk. 37 (ArN) 86 10 77 72
- **Hans** Halmevæng. 9 (Til) 86 16 33 26
- **Helle & Jakob** Vestervang 37 (ArC 86 26 00 35
- **Herbert** lær. Smedestien 20 (Skd) 86 99 23 92
- **Inga** RudolphWulffsG. 4 (ArC 86 14 60 49
Balling Jan Istedg. 27 (ArC 86 19 67 65
- **Jane** Egårdsminde 52 (Hin) 35 13 46 43
- **Lene** Skt.PaulsKirkepl. 2 (ArC 86 20 86 86
- **Lene & Søren** Reykjavikvg. 5 B (ArN) 86 10 91 84
Balling Morten professor cand.polit.
Klokkerbakk. 60 (ArV) 86 15 41 76
- **Niels** Højgårdsv. 6 (Vlj) ..... **Hemmeligt nr.**
- **Niels & Margit H Andersen**
Højgårdsv. 6 (Vlj) 86 14 23 31
- **Per** Jernalderv. 225 A (ArV) 86 24 41 19
- **Per** Rensdyrv. 36 (Hin) 86 98 71 71
- **Peter** Løkkenv. 24 (Egå) 86 13 19 29
- **Peter & Kerstin Sønderby**
Klokkerfaldet 85 (ArV) 86 15 15 58
Ballisager Birna Tofthjærv. 8 (Gal) 86 95 09 78
- **Eva Raae** Engdalsvej 115 (Brb) 86 26 14 03
- **Kirsten** KragelundsAllé 1 H (Høb) 86 20 20 39
Ballisager Olav lær. Tværv. 7 (Høg) 86 92 24 78
Ballurff ApS Åbogade 15 (ArN) 70 23 49 29
Ballum Vagn Hjulbjergv. 89 (Høb) 86 27 13 02
Ballund Consulting Rørsangervv. 10 (Brb) 70 20 04 04
Ballund Steen ing. Rørsangerv. 10 (Brb) 86 25 14 65
Balmer Torben SkæringEgager 13 (Egå) 86 74 10 07
Balsby Inga & Dan Kronborgv. 13 (Til) 86 24 43 02
- **Peter & Ulla Bay** Østerløkk. 42 (Til) 86 24 72 47
Balsgaard Karin MarselisBout. 28 (ArC 86 12 37 78
Balsgaard Kristian Gerlachsg. 12 (ArC 32 13 64 00
Balshøj Inge Stjernepark. 8 (Hin) 86 98 85 79
Balskilde Elisabeth Højlundspark. 53 (SoD ... 86 92 81 04
Balslev A clv.ing.
TendrupMøllev. 134 C (Hrs) 86 21 11 48
- **Anindita & Erik** Elsdyrvæng. 52 (Høb) 86 27 45 68
Balslev Charlotte sygepl. Tinghøjv. 1 (Hjo) .. 86 99 16 01
- **Hans Henrik** Synnedrupv. 152 (Mal) 86 93 17 01
- **Henrik** Rørsangerv. 58 (Hin) 86 91 22 94
Balslev House Aps Ø.Kringelv. 32 (Egå) 86 15 94 22
- **Ingeborg** VejlbyToften 175 (Ris) 32 13 45 17
- **Jan** Gefionsvej 24 (Åbh) 86 20 90 96
- **Jonas Krogh** Lyøv. 6 (Hat) 46 97 84 59
- **Karin** sygepl. SkæringParkv. 14 (Egå) 86 76 04 17
- **Kirsten** Lindenborgv. 22 (Ris) 96 10 20 86
- **Kirsten** sygepl. Engvangen 25 (Lys) 86 22 42 79
Balslev-Olesen Eva Sivsangerv. 13 (Brb) 86 25 86 33
Balslev-Olesen M Sletterhagev. 63 (Ris) 86 17 70 18
- **Peter** Østerbækv. 4 (Hns) 86 29 89 01
- **Simon** Dortesvej 35 (Brb) 32 17 91 32
- **Stig** Duev. 22 (ArV) 86 15 91 13
- **Svend** MarselisBoul. 100 (ArC) 86 99 47 14
- **Tina** Skovvænget 20 (Hns) 86 24 84 74
Balsted Margit Karetmagertoft. 24 (Høb) 86 11 65 52
Baltersen Gert Blåmejsev. 4 B (ArV) 86 16 04 68
Baltic Control LtD, Århus A/S
Sindalsvej 42 B (Ris) 86 21 62 11
Telefax 86 21 62 55
Baltic Grain & Feed Aps Rådhusp. 5 (ArC .. 86 12 22 22
Baltic Orthoservice Stenvej 25 B (Høb) 86 27 27 33
86 27 27 37
Balticconsult N.H. Høyer-Nielsen
MarselisborgAllé 30 C (ArC 86 13 02 66
Balto Michael HenrikHertzV. 15 (Åbh) 86 18 78 59
Baltsen Carsten Nørreg. 36 (ArC ..... **Hemmeligt nr.**
Baltsersen Tømrer ApS
Skovvangsv. 26 (ArN) 60 87 00 36
BaltShip A/S SørenFrichsV. 50 (Åbh) 86 15 09 22
Baltzarsen Elo GodfredHansensV. 21 (ArN) .. 86 10 14 35
Baltzer Bente & Niels Kragkærvej 20 (Mke) 86 97 41 45
- **Erik** Stenagerv. 6 (Ris) 86 21 50 94
- **Karen & Jesper Friis** Langballev. 74 (Mår) 86 29 45 65
- **Ole** LangenæsAllé 4 (ArC) 86 14 08 35
- **Per** landmd. Bals Mark 5 (Hns) 86 99 88 87
86 99 92 80
- **Pia & Erik** Trankærgårdsv. 32 (Trj) 86 13 87 24
- **Susanne & Per Nielsen**
Montanag. 54 (ArC 86 19 02 83
Baltzersen Allan tømr. Skolev. 25 (Mke) 86 37 75 57
- **Doris** Drejøvæng. 58 (Tid 86 24 14 05
- **Jens** vognmd. Sensommerv. 87 (Hjo) 86 99 90 43
- **Marianne** Dr.HolstsV. 7 A (Åbh) 86 25 16 03
- **Niels Harpøth** Vesterbrog. 7 (ArC 32 13 98 58
- **Paw** Samosvej 14 (Hjo) 32 11 91 33
- **Susanne** Dr.HolstsV. 28 (Åbh) 82 43 84 45
Balvig Carsten Højbovej 8 (Høb) 86 27 28 88
Ban Wellness Massage
Silkeborgv. 248 (Åbh) 52 22 15 75
Banck Julie Munkhøj 22 (Lys) 86 27 89 67
Bandagist-Centret Ortopædiske
Bandagerier og Skomagerier A/S
Torsøvej 1 A (Ris) 87 42 51 00
Telefax 87 42 51 01
Bandagist Jens Olsen
Sadelmagertoft. 90 (Høb) 26 36 65 42
Bandakademiet Grobund
Tomsagerv. 25 (Åbh) 26 67 67 13
Bandholm Anders cand.scient.
Vestervang 24 (ArC 86 18 75 69
- **Camilla** Bjødstrupv. 79 (Trj) 43 47 20 77
- **Christian** Kirkevæng. 125 (Trj) 36 93 31 33
- **J** Vestervang 19 (ArC 86 18 44 52
- **Marlene** Sølvmågev. 12 (Skd) 86 99 09 59
Bandholtz Janne Hirtshalsv. 8 (Egå) 86 22 27 01
Bandholtz-Madsen Helle og Steen
Brogårdsv. 14 (Hat) 86 98 30 93
Bandtholtz Sofie Lundingsg. 15 (ArC ..... **Hemmeligt nr.**
Banegårdsgades Støvsuger-service
Banegårdsg. 25 (ArC 86 12 90 11
Banegårdspladsen Lægerne
Banegårdspl. 16 (ArC 86 19 28 33
Se annonce under:
Læger: Praktiserende læger
Bang Anders Gartnerpark. 93 (Tri) 48 41 38 08
- **Anders** Rodskovvej 3 (Hns) 86 99 67 48
- **Anders Christian** Dr.HolstsV. 34 (Åbh) 86 25 99 32
- **Anne Grete** Tovhøjvej 3 (Til 86

Bang Else Fenrisvej 10 B (Åbh) 86 15 86 99
- **Erna** Præsteeng. 72 (Mår) 86 29 01 60
Bang Flemming Vågegade 14 (ArN) 86 10 26 44
- **Freddy** Grenåv. 109 B (Ris) 86 21 30 24
- **Frits** Indkøbsch. Hasseltoft. 72 (Hss) 86 28 15 31
- **Gunhild Bjerrum** Neptunvej 9 A (Høb) 86 11 01 82
- **H** Engdalgårdsv. 31 (Bed) 86 93 80 02
- **H. Stampe** Trøjborgv. 60 (ArN) 86 16 81 65
- **Hanne & Thomas V Nielsen**
Lykkershøj 45 (Brb) 86 19 43 32
- **Hans-Peter** advok. Christiansg. 8 (ArC) 86 12 80 11
86 12 80 14
Bang-Hansen Carl Rudolf
Torvevæng. 72 (TrJ) 86 29 53 13
- **Henning** reg revisor Balagervej 5 (Vij) 86 11 53 73
- **Kaj Henning** Balagervej 5 (Vij) ..... **Hemmeligt nr.**
- **Sebastian** Pihlkjærsv. 41 (Høb) 82 43 99 19
- **Helne Kaasgaard** Flintebakk. 105 (Ris) 86 76 39 69
- **Henning** Rodskovvej 7 (Hns) 86 99 47 85
- **Henrik** SkolevangsAllé 2 C (Ris) 86 12 11 10
86 17 11 10
- **Henrik & Lotte Haugaard**
Tottesving. 5 (Egå) 86 22 96 34
- I E Hørretløkk. 355 A (Mår) 86 93 17 19
- **Jan Erik** Skovbakkev. 12 (Brb) ..... **Hemmeligt nr.**
- **Jens** Skejtyv. 69 (Ris) 86 21 00 85
- **Jørgen** Rosenvang 38 (Hns) 86 99 54 42
- **Jørgen** civ.ing. Egebækisvej 43 (Høb) 86 27 01 96
- **Jørgen** dir. Skolev. 2 G (Egå) 86 22 20 75
- **Jørgen** landinsp. Hørretløkk. 393 (Mår) 86 27 29 01
Bang Jørgen B lekt. Korshøjen 13 (Ris) 86 21 45 39
- **Jørgen & Signe** Espegårdsv. 12 (Vij) 86 11 36 30
- **Jørn & Lisse** Skovvej. 44 E (ArC) 86 12 60 65
Bang Karen hudlæge Guldsmedg. 1 (ArC) 86 12 13 10
- **Karen Johanne** Kærgårdspark. 10 (SoO) 86 92 95 30
- **Kim** Torstågårdsv. 42 (Til) 86 16 96 60
- **Kjeld** Jernalderv. 265 A (ArV) 32 14 18 54
- **Kurt** forr.før. Blomsterhaven 7 (Haj) 86 94 22 90
- **L.** Blåmunkev. 11 (Ris) 86 17 88 78
- **L** Nymarksvej 16 N (Mår) 86 29 06 23
- **Lea** SøhystHaveforening 12 (Vij) 86 77 01 85
- **Lea Bøjlund Andersen & Kim H**
Sadelmagertoft. 38 (Høb) 86 29 77 23
Bang Lisbeth Grove Viborgv. 801 (Sab) 86 94 84 51
- **Lise & Danny Nielsen**
Byagervej 48 B (Bed) 86 93 84 12
- **Louise Agerbæk** Dådyrv. 7 (Høb) 86 12 20 32
- **Merete Vorre** Jadevej 28 (Skd) 86 10 87 75
Bang Morten Møllevæng. 54 (Høg) 86 11 21 10
- **Niels** Rodskovvej 9 (Hns) 86 14 89 78
Bang-Nielsen Anders Falsterg. 5 (ArC) ... **Hemmeligt nr.**
Bang & Olufsen Klosterg. 14 (ArC) 86 12 29 22
Bang & Olufsen Rådhuspl. 1 (ArC) 86 13 50 90
Bang & Thy Eksklusiv Blomsterkunst
Skovvej. 48 (ArC) 86 13 86 80
Bang Ole og Anne-Margrethe Bonde
tømr. Besservej 35 (Ris) 86 21 00 94
- **Per & Annette Danielsen**
Birkisvej 12 (Ris) 86 17 13 26
- **Sune** Strynøvæng. 12 (Til) 86 24 65 63
- **Susanne & Anders Vandborg**
Engelstoft 32 (Lys) 98 12 25 51
- **Sussi** Fiskerg. 42 (ArC) 86 12 73 20
- **Svend Erik** snedk. Rymarken 56 (ArV) 86 29 06 73
- **Søren** Blåbærhaven 73 (Lys) 86 13 28 18
- **Thomas** Rodskovvej 9 A (Hns) 86 99 47 60
- **Thomas & Janne Folden Jensen**
Thernsvej 5 A (Ris) 33 24 99 55
- **Thomas Vedel** vicev. Aldersrov. 13 (ArN) ... 86 16 89 93
- **Thomas & Marie Louise Wille**
Mosgade 1 (ArC) 33 26 23 49
- **Tina Vedel** Aldersrov. 15 (ArN) 86 16 93 69
- **Torben** Birksvej 6 (Ris) 86 17 33 41
- **Torben & Lise Skriver**
Fredensborgpark. 6 (Vij) 86 78 34 30
- **Tove & Ole** Hjortevæng. 1 (Høb) 86 11 21 32
- **Ulla & Henrik Schrøder**
Enebærv. 17 (Ris) 86 17 86 07
- **Verner Soltoft** Stenrosev. 53 (Bed) 86 93 68 72
- **Aage** Neptunvej 9 (Høb) 82 43 41 40
Bangholmskolen Gl.Viborgv. 132 (Sab) 86 24 19 61
Bangs Bureau Mejlg. 47 (ArC) 86 20 26 90
Bangsbro Allan Blåmejsev. 26 (Hin) 87 39 01 91
Bangsgaard Bruno rekl.ch.
Sandkåsvej 12 (ArV) 86 15 92 08
- **Flemming** Kornmodsbakk. 118 (ArV) 86 75 05 59
- **Max** civ.økon. SolbjergHedev. 10 (Sol) 86 92 75 94
- **Morten** Langeliniepark. 1 C (ArC) 86 25 91 01
- **Thrine** pæd. FuglesangsAllé 80 (ArV) 86 10 71 32
- **Ulla Dieckmann** Flinthøjen 57 (Hin) 86 91 29 95
Bangsheim Kenneth Lindberg
Astridsvej 7 (Brb) ..... **Hemmeligt nr.**
- Lars Helenelyst 243 (Brb) 86 25 49 96
Bangsmark Agnete VisbjergHegn 54 (Mår) . 86 29 81 31
- **Ove & Ingeborg Bach** Bragesvej 14 (Åbh) . 86 15 74 95
Bangsund Peter Majsmarken 39 (Lys) ..... **Hemmeligt nr.**
- **Ulla** Bugthusene 60 A (Egå) 86 93 00 35
Banh Le Thanh Fjældevæng. 46 (ArV) 86 75 20 89
Banjo Film Helgolandsg. 17 (ArC) 42 41 04 42
Bank Claus Flintebakk. 41 (Ris) 86 21 90 41
- **Dorte Brix** Tybjergvej 38 (Hin) 86 10 07 90
- **Flemming Primdahl**
Elgårdsminde 99 (Hin) 75 73 00 36
- **Kirsten** Agernvej 21 (Bed) 86 93 63 12
- **Kirsten** husholdn.lær.
Rønnehaven 73 (Lys) 86 22 17 86
- **Pelle** Søbakkevej 54 (Tlð) 86 78 70 80
- **Simon** Sortemosev. 7 (Hns) 44 65 18 92
Bank Søren Rolsøvej 3 (Ris) 86 17 37 35
- **Thor Hampus** Thunegade 60 (ArC) 32 18 18 01
Banke Benedicte Laurbærvænge. 2 C (TrJ) 87 37 00 82
- **Jørgen** Poppelvej 4 (Ham) 86 96 00 36
- **Lene** Vesterg. 31 (Hat) 86 91 50 40
Banner Marianne
Kasernebouleverden 35 (ArC) 86 12 25 19
Banouni Seyed Abdollah
TrankærMosev. 198 (TrJ) 32 17 28 99
Bansmann Christian
ÅkrogsStrandv. 49 B (Ris) 86 17 70 10
Bansmann & Søn (Simon Kristensen)
Bushøjvej 196 (Høb) 86 11 73 22
Baobab, Den Integrerede Institution
Børnehuset Runevej 107 (ArV) 87 13 81 68
Bar Bad. Co. Shoe'Shi Studsgade 3 (ArC) 86 25 92 00
- **Trige Grill** Smedebroen 14 (TrD) 86 23 22 50
Baraket Samar HasleCenterv. 233 (ArV) 32 21 22 31
Barakzai Abdol Ghani
Rosenhøj 18 A (Vij) ..... **Hemmeligt nr.**
- **Hela** Rosenhøj 18 A (Vij) ..... **Hemmeligt nr.**
- **Zala** Rosenhøj 5 (Vij) ..... **Hemmeligt nr.**
Barat Ishay Holmegårdsv. 87 (Høb) 86 27 53 18
Barat Ishay Junovej 12 (Høb) 86 27 53 18
Baraviec Torben Thorstein chauf.
Tretommerv. 27 B (Ris) 86 17 16 30

Baravitskaya Margit
Fuglebakkev. 120 (ArV) 86 16 84 13
Barbagallo Giovanni Grønneg. 105 (ArC) 86 19 62 36
Barberen (Erik Jakobsen)
Skt.ClemensStr. 18 (ArC) 86 17 53 00
Barbershoppen
Hans H Seedorffs Str 10 (ArC) 86 86 99 11
Barbu Consulting Services
Valdemarsg. 20 (ArC) 51 49 78 39
Barckman Hans Erik Adelv. 33 (Ris) 86 17 50 66
- **Jeppe** CasperMøllersV. 12 A (Ris) 35 85 24 30
Barckmann Anne Marie
Sortevej 21 B (Hns) 87 85 05 90
- **W** afd.ing. Birkebakk. 18 (Lys) 86 22 10 95
Bardino A P mask.arb.
Bildbjergv. 22 C (ArN) 86 16 67 69
- **Jacob** Ellemosev. 15 (Hat) 86 13 13 21
- **John** Thorshavnsg. 19 (ArN) 86 10 04 10
- **Leif** Viborgv. 21 (ArC) 86 18 15 69
Bardow Jeanette klinisk tandtekn.
Haslevej 17 (Åbh) 86 15 83 36
Bardram A/S Jegstrupv. 38 (Hss) 86 28 10 77
Bardt Marcus Park Alle 9 (ArC) 86 13 75 76
Bardung Kirsten Bleginov. 28 (Høg) 86 92 34 60
- **Tove** Frederiksholmsv. 21 (Vij) 86 11 05 48
Barekzai Asadullah Janesvej 3 (Brb) 48 44 70 27
- **Farooq** Rosenhøj 8 (Vij) 58 10 27 08
Baresso Coffee A/S Banegårdspl. 16 (ArC) .. 86 75 95 93
86 75 95 94
Baresso Coffee A/S Frederiksg. 5 (ArC) 86 13 13 81
Baresso Coffee A/S Ryesgade 22 (ArC) 86 25 77 92
Baresso Coffee A/S Sønderg. 2 (ArC) 86 75 95 97
86 75 95 98
Barett Claus Ydunsvej 9 (Åbh) 86 18 05 68
Barfoed Anders kompon.
M.C.HolstsV. 12 B (Høb) 86 27 49 81
- **Klaus** OtteRudsG. 96 (ArN) 86 10 47 55
Bargisen J mask.fabr. Forteledet 25 (Ris) 86 57 22 58
Bargisen Jørgen D Forteledet 25 (Ris) ..... **Hemmeligt nr.**
- **Svend E R** lag.fmd. Birkev. 4 (Hns) 86 99 49 34
Bargmann Anna Tybjergvej 28 (Hin) 86 98 63 49
Bargmann Kristian
BrobjergParkv. 15 (Egå) 87 91 61 78
Bargsteen Grete
Paludan-MüllersV. 28 (ArN) 86 16 14 84
- **Helle** Araliavej 62 (Haj) 33 11 70 83
- Lene Dalstien 11 (ArN) 86 16 94 09
Barita Gabriel Hawal Rydevænget 81 (ArV) 86 94 42 15
Barker Jørgensen A/S
Engdalgårdsv. 134 (Bed) 86 93 74 22
Barker Mikkel Høvervej 23 A (GaD) ..... **Hemmeligt nr.**
- **Thomas** Bakke Alle 10 (Åbh) 32 11 33 64
Barkholt Arne lær. Elverdalsv. 72 (Høb) 86 27 16 29
- **Hanne & Henrik Grue**
BrobjergParkv. 48 (Egå) 86 22 53 06
- **Jette** Majsmarken 80 (Lys) 86 74 28 27
- **Louise** Smedevæng. 58 (GaD) 86 18 24 05
- **Ole** Lynghøjvej 13 (Hin) 86 91 00 50
Barklin Per Larsen Skejbytoft. 55 (ArN) 86 78 48 34
Barlach Else lekt.
JacobAdelborgsAllé 44 (Ris) 86 17 77 74
- **Heidi** Stenalderv. 195 (Brb) ..... **Hemmeligt nr.**
- **Tove & Kurt Brændekilde**
Mustrupvej 223 (Mår) 86 27 36 98
- **Vibeke** Frømosevej 25 A (Tlð) 86 24 02 57
Barlag Dan & Gitte Solmarksv. 15 (Ris) 86 17 88 32
Barlase Annemette Petersen
Pilegårdsv. 175 (Hss) 86 28 50 39
Barlase Birthe LykkeshølmsAllé 25 (Vij) 86 11 64 52
- **Børge P** komm.lær. Gl.Holmev. 28 (Høb) ... 86 27 12 05
- **Lisbeth K & Allan Loft**
Haslegårdsv. 71 (ArV) 86 75 18 22
Barmer Nelly Tranebærv. 15 A (Brb) 86 26 16 08
Barnard Tom Æblehaven 16 (Hns) 86 16 98 23
Barndorff-Nielsen O professor dr.phil.
Dalvangen 48 (Høb) 86 27 14 42
Barner Inge Merete Vest.Ringg. 236 (ArC .. 86 94 66 03
- **Rene** Ebbestrup. 4 (Hat) 87 61 60 16
Barnkob Lise & Martin
Møgelmosev. 16 (Vlj) 86 14 19 12
Barnor Patience Mano
HasleCenterv. 169 (ArV) 86 15 10 69
Barnow Else Emiliehøj 16 (Høb) 86 55 09 24
- **Niels** Thunegade 24 (ArC) 32 15 88 74
Barometer ApS Ydunsvej 9 (Åbh) 26 84 05 68
Barreth Susanne Møllevejen 21 (ArC) 86 76 05 50
Barrett Claus Ydunsvej 9 (Åbh) ..... **Hemmeligt nr.**
- **Ellen** Lundbyesg. 18 (ArC) 86 12 32 24
- **Finn & Tove J** Falkevej 6 (ArV) 86 10 35 35
- **Michael** Finlandsv. 9 (Hat) 48 41 99 01
Barrit Dorte & Lars Pedersen
Chr.Winthersv. 67 (Åbh) 86 25 44 42
- **Grethe** Byv. 14 (Hat) 86 91 44 16
- **Niels E** tømr. Vibyvej 46 (Åbh) 86 25 21 62
- **Tine** Rosensg. 34 (ArC) 86 14 15 77
Barsballe Lars Augustenborgg. 25 G (ArC ... 32 11 14 59
Barsdal Elsa afd.sygepl. Jasminvej 27 (Ris) ... 86 16 99 23
Barslev Ann-Dorthe & Erik
Hoffmannsv. 26 (Brb) 86 26 32 56
- **Anne-Mette** RundhøjAllé 70 (Høb) 86 11 68 92
- **Grethe** kont.ass. Møllevæng. 61 (Høg) 86 92 39 87
- **Grith** Højager 112 (Hjo) 86 13 14 10
- **Joan B & Poul L** Højager 83 (Hjo) 86 22 80 26
- **Aage** lær. Kirkevæng. 223 (TrJ) 86 29 23 09
Barslund Henning gdr. Ørnevænget 1 (Hat) 86 91 40 62
Barsøe Lone Højbovej 1 (Høb) 86 26 16 49
- **Søren** Søndersev. 19 (Ris) 86 17 46 24
Bartels Freddie Børupvej 261 (TrJ) 86 29 55 54
- **H** Tjørnev. 6 (Hin) 86 98 60 70
- **Poul** Jær. Hjulbjergv. 131 (Høb) 86 27 36 06
- **U & P** SkæringHedev. 238 (Egå) 86 22 98 80
Bartelsen Helle Friedrichsen
Skejbypark. 4 (ArN) ..... **Hemmeligt nr.**
Bartens Birger Lilletoft. 12 (Hns) 86 74 19 21
- **Bjørn** Vestervang 8 (ArC) 32 14 57 95
- **R** Rosenholmv. 17 (Hns) 86 21 70 75
Bartesen Georg Grøndalsv. 23 (Vlj) ..... **Hemmeligt nr.**
Bartholdy Karsten Åkjær Sørensen & Else
Oehlenschlægersv. 29 (Åbh) 86 10 44 94
- **Niels Jakob** Højkolvej 6 (ArV) 98 38 08 39
Bartholin Poul Henning Kystvej. 47 (ArC) .. 86 12 16 74
Bartley Sean Bøgevænget 50 (TrJ) 86 29 24 02
Bartram Ernst & Karen Kvædevej 30 (Høb) 86 14 56 56
- **Linda** Strandbakkev. 1 B (Egå) 86 22 75 25
Bartram Og Skaldebæk A/S
Elleparken 102 (Lys) 70 22 70 58
Bartram & Skaldebæk ApS
Blomstervang. 21 (Egå) 31 69 85 51
Barut Aynur Kjærslund 9 (Vlj) 86 28 08 81
- **Muhittin** Ranunkelv. 311 A (Sab) 86 18 55 88
- **Nureddin** Kjærslund 9 (Vlj) 86 29 16 56
- **Serpil** Jernalderv. 41 K (ArV) 86 13 77 90
Barut Service Aps Egsagervej 11 (Åbh) 86 15 15 15
86 15 20 16

Barutwanayo Steve Michael
Kalmargade 59 (ArN) 35 12 00 52
Barzanpeyma Maghsoud Nyringen 26 (Ris) 86 21 63 35
Basar Ovn & Restaurant
EdwinRahrsV. 32 (Brb) 86 25 22 33
Basar Vest Elevator EdwinRahrsV. 32 (Brb) 86 17 75 34
Basballe Kristian NyMunkeg. 11 B (ArC) 32 11 89 23
Basbøll Charlotte Ellerup & Michael
Elmgreen Skoletoft. 20 (Hin) 86 91 23 83
Bascon A/S Åboulevarden 21 (ArC) 87 31 44 00
Bascon Mette Laursen A/S
Åboulevarden 21 (ArC) 86 46 48 78
Basel Cahit Søndervang. 27 (Vlj) 86 14 63 76
- **Gokhan** Laskedalen 7 (Brb) 58 59 27 32
- **Göksal** Ellemosevæng. 60 (TrJ) ..... **Hemmeligt nr.**
- **Mevlüt** Laskedalen 7 (Brb) 32 13 13 49
- **Serap** Sydtoften 27 (Vlj) 32 15 56 51
- **Ummugulsum** Bentesvej 65 (Brb) ..... **Hemmeligt nr.**
Basen EdwinRahrsV. 52 (Brb) 86 26 21 00
Baser Sittika Illerupvej 61 (ArN) 35 14 67 58
Basha Sonay Jihad
FrydenlundsAllé 39 (ArV) 86 15 55 96
Bashari Ira Bredkærvej 2 (Egå) 86 22 09 12
Basic Cph/Aar Aps Filmbyen 19 (ArC) 86 13 90 84
Basic Ekiin Jegstrupvænge. 654 (TrJ) 32 12 03 23
Basic Furniture Anelystpark. 17 (Til) 86 10 10 48
Se annonce under:
Møbler, udsalg af
Basilic Le Mejlg. 85 (ArC) 86 18 24 41
Basinas Ioannis Fjældevænge. 72 (ArV) 32 13 34 67
Baskin Helle Gerner Nordrevej 36 (Sab) 35 11 79 85
Baskjær Karen Børupvej 254 (TrJ) 86 29 04 72
Basland Leif Rødlundvej 120 A (Haj) 86 94 25 75
- **Steen** Madsbjergpark. 15 (Høb) 86 27 30 60
- **Tage** Havkærvæng. 99 (Tlð) 86 24 16 25
- **Tove & John** Madsbjergpark. 36 (Høb) 86 27 85 86
Bass Culture Falstersg. 45 (ArC) 25 81 19 71
Bassan Yael Michelle Elbaum
OlofPalmesAllé 42 (ArN) 88 17 33 36
Bassareo Lidia Marstrandsg. 21 (ArC) 86 19 44 34
Basse Anita Hasseleng. 35 (Hss) 82 43 70 79
- **Bo Gert** mask.snedk. Kirkev. 9 E (Høg) 86 37 75 63
- **Brian** Parallelv. 62 (Tri) 86 23 15 24
- **Carl-Johan** Nattergalev. 39 (ArV) 86 10 21 83
- **Ellen M. & Knud Kristensen**
Stenvadet 6 (Ris) 86 17 18 29
- **Inga** Højgårdsv. 63 (Høg) 86 92 22 48
- **Jens** Kærgårdspark. 6 (SoO) 86 92 63 63
- **Jens Christian** H.C.Ørstedsv. 32 (Vlj) 86 14 01 87
Jette Basse Wellness- og fysiologisk
behandling Larixvej 2 (Sab) 72 20 08 89
- **Johan** Langballev. 1 B (Høg) 86 92 46 36
- **Jørgen Stenberg** Stenvej 37 (Høb) 86 27 98 08
- **Kim Alstrup** Hjulbjergv. 91 (Høb) 86 27 34 14
- **Klaus** teletekn. Godthåbsg. 28 (ArC) 86 13 11 31
- **Lars** Hummeluhrev. 3 (Sab) 86 96 83 84
- **Leif** tlf.o.mek. Spongpark. 45 (Høg) 86 92 22 20
- **Lizzi** HolmeMøllev. 10 (Vlj) 86 98 93 65
- **Lone Mørk** Brunhøj 23 B (Høg) 86 95 02 53
- **Lotte Bøckman** Stenhøjgårdsv. 115 (MaD .. 86 93 79 13
- **Margit** Hørninggårdsv. 62 (Høg) 86 92 32 83
- **Olav** Elhøjv. 49 (Sab) 86 94 83 84
Telefax 86 94 95 85
- **Randi** VejlbyVænge 59 (Ris) 32 11 77 02
- **Vera Agnete** Elhøjv. 49 (Sab) ..... **Hemmeligt nr.**
Bassir Arsalan
Paludan-MüllersV. 46 A (ArN) 32 12 83 24
Bassøe Anne Grethe Ildervej 12 (Høb) 32 18 12 72
Bastar Iraj Rønbjergv. 40 (Ris) 86 21 50 21
Bastebraum.Dk OleRømersG. 56 (ArC) 86 12 43 54
Bastholm Christian akad.ing.
JohanLangesV. 16 (ArC) 86 13 21 22
- **F & Ellen Mildkelsen** Kastaniebakk. 6 (Ris) . 86 17 70 87
86 18 73 70
- **Fritze** Børupvej 213 (TrJ) 82 43 92 01
Bastholm Jens Stadion Alle 31 A (ArC) 35 83 54 28
- **Lars** Ravnholtv. 162 (Mår) 86 29 49 44
- **Olav** Teglbakk. 21 (Høb) 86 27 22 17
- **Sara Kjær** IvarHuittfeldtsG. 29 (ArN) 32 13 17 70
- **Simon** Tordenskjoldsg. 59 (ArN) 35 10 63 18
Bastholm Tråd & Plader (Olav Bastholm)
Bøgekildev. 22 (Hss) 86 28 98 11
Bastian Annette Klintev. 5 (Ham) 86 96 56 76
Bastian Annette Østerg. 26 K (Ham) 86 96 96 26
- **Marianne** Nørreskov. 285 (Hin) 86 91 16 16
Bastrup Gerda Sonnesgade 14 (ArC) 88 19 73 23
- **Henrik** Skovgårdsvænge. 52 (TrJ) ..... **Hemmeligt nr.**
- **Lars** Korshøjen 18 (Ris) 86 17 92 97
- **Liselotte** Åbyhøjgård 23 (Åbh) 86 25 09 89
Batchford Vibeke Tarstrup
Vågegade 13 (ArN) 86 10 17 97
Battertour ApS Willemoesg. 47 (ArN) 32 11 02 08
Batting Thomas Langelund
Guldbjergv. 7 (Høb) 36 92 16 69
Batz John Skovlundgårdsv. 216 (Vlj) 82 43 40 92
- **Kaja** Jelshøjvæng. 6 (Høb) 86 27 41 72
Bau Anders Ålborggade 25 (ArC) 88 17 50 88
bau Bau Haven Hobrov. 14 (RaO 60 69 12 73
- **Flemming & Inge-Lise**
Bakkehegn. 17 (ArV) 86 15 95 07
- **Morten** I.P.Jacobsens Vej 44 (Åbh) 32 21 40 06
Baudy Werner Manfred
Værumvej 25 (Hat) 86 98 03 19
Bauer Godfryd Henryk
Montanag. 15 B (ArC) 86 12 06 21
Bauer Hans Lollandsg. 65 (ArC) 86 19 56 96
- **Krystyna** Engdalsvej 71 A (Brb) 86 26 37 05
Bauerfeld Erik Tonni Stendalsv. 7 (ArV) 35 12 99 61
Bauhaus Bistro Anelystpark. 15 (TlD 86 21 96 81
Bauhaus Danmark A/S Anelystpark. 16 (Tlð) 76 42 49 00
Bauhaus Danmark Hovedkontor
Servicecenter A/S Anelystpark. 16 (TlD 87 45 05 00
Bauhaus TRst Anelystpark. 16 (Til) 86 24 74 44
Bauhaus Viby Byggemarked
RingvejSyd 102 (Vlj) 89 44 55 00
Baumer A/S JacobKnudsensV. 14 (Åbh) 89 31 76 11
Baumgarten Benedicte & Søren
Vestervang 10 (ArC) 86 19 24 33
- **Mark** Kirsebærhaven 7 (Lys) 87 42 96 00
- **N H** landinsp. BredkærParkv. 38 (Egå) 86 22 07 34
- **Wolf** Torpevæng. 41 (ArV) 86 25 08 83
Baumgartner Christa Skelagerv. 263 (ArN) . 35 13 57 12
- **Jakob** Haegh-GuldbergsG. 91 (ArC) 86 13 66 51
Baumgartner-Nielsen Svend
Fornæsvej 6 (Ris) 86 10 60 61
Baun Alex Hansen Brohaven 37 A (Egå) 86 22 93 66
- **Birgit** Solsortev. 12 (Hin) 86 98 53 43
- **Christian** Brohaven 6 B (Egå) ..... **Hemmeligt nr.**
- **Karsten** Filsøvej 7 (Ris) 86 17 59 75
- **Kurt** salgskons. Tjelevej 33 (Ris) 86 21 71 71
- **Signe Kruse** Borupv. 71 (Hns) 86 99 60 57
- **Thomas** Helenelyst 55 (Brb) 32 15 82 20
Baunes Pizza Og Xl Burger (Muhammed
Fatih Hüseyin Demirtas)
Joh.BaunesPl. 1 (ArC) 81 12 81 86

Baunes Plads, Vuggestuen
MarselisBoul. 48 (ArC) 86 18 57 57
Baungaard Andreas
Hjortshøj Stationsv 20 B (Hjo) 86 99 91 72
- **Bo** civ.ing. Møllevænge. 60 (Høg) 86 92 41 10
- **Jan** NymarksAllé 8 (Mår) 86 29 29 56
- **Jes** Mustrupvej 265 (Mår) 86 72 11 70
- **Kaj** Nørreg. 36 (GaD 86 94 62 27
- Lars Birkhøjen 81 (Hin) 86 98 86 25
Bauning Bent lær. Langballev. 168 (Mår) 86 29 06 49
Bauning Kirstine
EdouardSuensonsG. 4 (ArN) 48 41 35 67
Baunmøller Jan Odensegade 16 (ArC) 32 13 79 43
Baunsgaard Anne Sofie fys.terap.
Spireavej 2 (Gal) 86 94 57 98
- **Berit** Vest.Ringg. 160 (ArC) 86 19 74 73
- **Daniel** Bramstrupv. 26 (Hat) 32 17 89 58
- **Diana** Kirkev. 22 (GaD 86 96 82 69
- **Henny Ring** Annekærvej 14 C (Egå) 86 22 87 28
- **Laura** Eriksminde 6 (Ham) 86 96 57 04
- **Svend Erik** Vadstedv. 190 (Ham) 86 96 18 10
- **Trine Juul** MartinVahlsV. 25 (ArC 86 74 19 82
- **Viggo** Ellebjergv. 14 (Ris) 86 17 83 18
Baunvig Henrik HarlevKirkev. 2 (Haj) 86 94 11 38
- **Susanne** HarlevKirkev. 5 (Haj) 87 48 32 22
Baur Martin & Ingrid Myrthue
Besservej 43 (Ris) 86 21 50 31
Bausager Ernst konsulent
Grenåv. 645 M (Skd) 86 99 14 67
- **Uffe** edb-konsulent Klidevang. 69 (Hin) 86 98 71 05
BAV - Bagges Aloe Vera (Klaus Bagge
Laustsen) Fjældevæng. 86 (ArV) 22 12 93 94
Bavarskis Egidijus Barthsgade 11 (ArN) 32 11 43 39
Bavinchi Østerg. 30 (Ham) 86 96 10 58
Bavinchi Trøjborg Tordenskjoldsg. 18 (ArN) 86 16 84 43
Se annonce under:
Bagere
Bavnbæk Birthe Sandkåsvej 7 (ArV) 86 15 00 03
Bavnbæk E ØsterbyAllé 238 (TrJ) 86 29 41 69
Bavnebakken Bavnebakk. 111 (Hss) 87 13 82 48
Bavnehøj, Børnehuset
Skovvangsv. 24 (Hat) 89 64 47 80
Bavnehøj Autoreparation Orwing Halkjær
Nielsen) Ersievv. 66 (Hat) 86 98 22 75
Bavnehøjskolen Skovvangsv. 20 (Hat) 86 91 42 33
Bavnehøjskolen Skovvangsv. 20 (Hat) 89 64 47 00
Fritidsklubben 86 91 41 49
Bavngaard Knud red. Vermundsg. 16 (Vlj) ... 86 14 42 60
- **Niels** Myrhoimsv. 65 (Vlj) 86 15 19 53
- **Otto** Gl.Kongev. 2 (Vlj) 86 14 78 06
Bavnshøj Ib & Lisbeth
BrobjergParkv. 51 (Egå) 86 16 10 88
- **Michael Langaard** Rytterpark. 27 (Hns) 86 22 99 32
- **Ole Stig** Kirkegårdsv. 8 (ArC 86 19 83 67
- **Pia & Erik Trap** Bissensg. 5 (ArC 86 13 58 19
Bawalsa Nadia Abildgade 21 (ArN) 88 19 49 33
Baxa Ltd Kirkevæng. 287 (TrJ) 86 12 27 27
86 12 27 54
Bay Anders Ravnholtv. 14 (Sol) 86 18 30 74
Bay-Andersen Birgitte M & Anders
Nyisdekevej 78 (MaD 86 93 23 07
- **Lone** Bakkehegn. 5 (ArV) 86 15 24 70
- **Dennis** Agerv. 36 (GaD 86 24 40 27
- **Eigil** Hammelv. 23 (Hat) 86 98 22 58
- **Elia** Korsv. 2 (Hjo) 86 99 93 37
- **Grethe** adjkt. Tousvej 14 B (Åbh) 86 25 12 18
Bay Gyda og Klaus Brendstrupv. 67 (ArN) ... 86 16 75 02
- **Helle** Studstrupv. 5 (Skd) 86 97 98 03
Bay Jensen E TrigeCenterv. 76 (Tri) 86 23 03 76
- **Niels** Holmetoft. 48 (Høb) 86 27 91 27
- **Rudolf** Jernalderv. 253 (ArV) 86 24 43 80
Bay-Johansen Torben
OlaffRudesV. 41 (Høb) 86 27 79 97
- **John** Præstegårdsv. 96 (Mår) 86 29 08 64
- **John** Runevej 79 (ArV) 86 24 75 76
- **Jytte Betina** Mosev. 11 (Ham) 86 21 58 97
Bay Kim Dentallaboratorium A/S
FredensT. 7 (ArC 86 13 19 60
- **Kim & Else** Elsdyrvej 13 (Høb) 86 27 45 82
- **Lene Elbæk & Johnny**
Vadstedv. 220 (Ham) 86 96 33 50
- **Leni Misse** boghold.
Skovvangsv. 213 (ArN) 86 16 01 67
- **Lise Lotte** Fuglebakkev. 76 (ArV) 32 16 13 81
Bay Mora Bioresonans Clinic
Naturhelbredelse Hedeskovv. 56 (Lys) 86 22 81 30
- **Morten** Skovsgårdsv. 41 (Høg) 86 92 28 50
- **Ole** Nørreg. 38 (ArC 86 12 64 82
- **Per** Hedeskovv. 56 (Lys) ..... **Hemmeligt nr.**
Møller Per og Marlene Bay Alg. 5 (Hin) 86 78 49 79
Bay Per og Ninna Hedeskovv. 56 (Lys) 86 22 13 06
- **Peter** Skanderborgv. 177 (Vlj) 35 10 16 01
Bay Shipping A/S Mindet 4 (ArC) 86 18 00 54
86 18 30 00
86 18 31 88
Bay-Smidt Anders Peter Halkstl 37 (ArC ... 32 13 76 62
- **Hans** Lykkegårdsv. 375 (Spo) 86 96 82 96
Bay System Aps Grimhøjvej 10 (Brb) 86 26 04 22
Bay System Aps Kornmodsbakk. 116 (ArV) .. 70 26 04 22
Bay Tag GrønløkkeAllé 106 (TrJ) 86 29 97 13
Se annonce under:
Tagdækning
- **Thomas** Aurikelvej 10 (Ris) 48 41 41 06
- **Thomas** Egernvej 24 (Høb) 32 18 97 55
- **Thomas** Violvej 27 (Ris) 86 17 52 76
- **Torben** VorregårdsAllé 123 (ArN) 86 16 67 89
Bay Trucking Århus ApS
Bahrelnvej 2 (ArC 86 13 37 64
Bayer Else sygehjlp. Mågebakken 8 (Skd) 86 99 33 91
Bayer Finans & Invest Vestermark. 15 (Vlj) 86 26 55 36
**Bayer

BB-Tading Egå ApS Kringelvej 24 (Egå) 86 22 85 00
Bbc Chartering & Logistic Dk Aps
Nørreport 26 (ÅrC) 87 30 13 60
Bbh Consulting Aps Heibergsg. 36 (ArC) 70 26 41 70
Bbn Nr 1 TrueMøllev. 9 (Til) 64 64 19 46
Bbn Nr 2 TrueMøllev. 9 (Til) 64 64 19 47
Bbn Nr 3 TrueMøllev. 9 (Til) 64 64 19 48
BC Ejendomsinvest A/S Grønneg. 80 (ArC) . 86 19 72 00
Bc - El Teknik/V. Bjarne Christiansen
Østerbyv. 15 (TrJ) 70 20 85 88
70 20 88 80
70 20 88 83
86 29 69 00
Bc Nails Langelandsg. 39 (ArC) 53 53 70 03
Bc Udlejning Gl Ryvej 15 (Høg) 86 52 13 00
Telefax 87 34 64 01
Bcd Travel Denmark A/S Enghavev. 3 (Vil) . 87 34 64 11
Bch VVS ApS Højlundspark. 97 (Sol) 22 50 40 88
Bcl/ Impex KollensMøllev. 19 (Høg) 86 92 12 33
BD Vask Gjellerupv. 87 B (Åbh) 86 15 83 32
Se annonce under:
Vaskerier
BDO Kystvej. 29 (ArC) 89 30 78 00
BDO Kommunernes Revision A/S
Tomsagerv. 3 (Åbh) 87 46 55 00
Bdo Statsautoriseret
Revisionsaktieselskab Kystvej. 29 (ArC) 98 79 06 03
Be-Mi Auto Brendstrupv. 46 (ArN) 86 16 15 16
Be-Mi Auto (Søren Lind Andersen)
Brendstrupv. 46 (ArN) 86 16 77 96
Be*company Østergårdsv. 207 (Mal) 42 41 21 40
Beach Derek Holken 19 (ArV) 86 15 84 03
Beale Denis design. Fredensg. 26 B (ArC) 86 19 96 20
Beanland Annemarie Hasselund
Elstedhøj 18 (Lys) 86 22 40 07
- Michaela Hesselund Ll.Elstedv. 249 (Lys) 86 17 24 23
Bearman Heidi Drejøvæng. 64 (Til) 86 24 85 83
Beattie Alan Pannerupv. 24 (Lys) 86 23 23 30
Beaufrere Kirsten Trøjborgv. 28 (ArN) 86 27 10 18
Beautycos Nørreg. 36 (ArC) 76 12 11 26
Bebawi Sherif Antoun Attia
Højgårdsv. 53 (Høg) 35 12 30 77
Bebber Mikael Engskovvæng. 52 (Skd) 87 34 11 19
Bebe Arne cand.mag.
Strandborgv. 22 C (Ris) 86 13 17 44
Bebensee Fabian Skovvej. 123 A (ArC) 86 25 45 84
Beboerhuset Oasen Boligforeningen
Ringgården TrigeCenterv. 26 (TrT) 86 23 16 64
Beboerhuset Pottemagertoften
Pottemagertoft. 4 (Høb) 86 29 71 12
Beboerhuset Vest'n Nyringen 1 A (Ris) 86 21 55 46
Beboernes Børnehave .
Sølystgade 30 (ArC) 86 12 31 21
Beboernes Hus Sølystgade 30 (ArC) 86 12 34 78
Beboertelefon Trillegårdsv. 31 (ArV) 86 15 65 83
Bech (Elnar Bech) Vanløsevej 3 (ArC) 86 61 11 41
Bech Adam VedHøjskolegård. 6 (Hat) 86 99 14 40
- Allan T. Emmasv. 15 (Brb) 86 25 99 19
Bech Andersen Consulting Aps
Teglhøjen 44 (Hin) 86 98 82 85
- Anna Kirsten Tingv. 22 (Hns) ..... **Hemmeligt nr.**
- Anne Grethe Mokgade 1 (ArC) 86 19 16 78
- Anne Lise Kløvervang. 35 B (Skd) 86 11 84 96
- Annette Gl Viborgvej 60 (Ham) 87 62 06 60
- Arne Lykkedalsv. 1 (Mke) 86 37 70 48
Bech Arne Maskinfabrik Aps
Oktobervej 43 (ÅrV) 86 15 23 20
- Arvid Hestehavev. 19 (Høb) 75 72 33 37
- Bettina Skt.AnnaG. 47 (ArC) 86 76 02 78
- Birgit BrobjergParkv. 75 (Egå) 86 17 66 19
- Birgit & Lars Tjørnaagerv. 5 (Brb) 86 26 05 58
- Christian Lundingsg. 13 (ArC) 32 12 76 18
- Claus Sandbakken 105 (Høb) 33 22 01 61
Bech-Danielsen Grethe
Strandmarksv. 14 (Ris) 86 17 88 80
Bech Dorthe og Hans Jørgen
Vadstedv. 180 (Ham) 86 96 32 71
- Elin Annettevej 34 (Brb) 86 25 26 86
- Ellen & Alfred Pallisvej 36 (Brb) 86 25 36 18
- Else Marie smør.br.jfr. Viborgv. 775 (Sab) . 86 94 85 43
- Fritz Fl. insp. Højvangsv. 84 (Vil) 86 28 00 83
- Grethe H.GiersingsAllé 12 (Høb) 86 27 20 40
- Grethe Leth Hørgårdsv. 15 (Ris) 86 16 43 01
- Hanne Præstehaven 36 (ArV) 86 15 73 75
- Hanne Sølystvej 16 (Egå) 86 22 34 41
- Hans Søhøjen 12 A (Til) 86 24 38 53
Bech-Hansen & Studsgaard A/S
Stormosev. 20 (Hss) 87 38 74 00
Bech Hansen Ida Elisabeth
Fjældevæng. 84 (ArV) ..... **Hemmeligt nr.**
- Jacob Langelandsg. 34 (ArC) 86 76 36 89
- Kikki Blomstervæng. 46 (Til) 86 24 25 75
Bech Hansen Pernille Consulting
Mustrupvej 257 (Mår) 86 27 62 33
Bech-Hansen Sabine & Jens
Skoleg. 15 (ArC) 86 12 59 15
- Thomas Allegårdsv. 6 (Åbh) 86 18 52 28
- Inga & Elmer Janesvej 39 (Brb) 86 25 05 78
- Inge Spilid Elverdalsv. 31 (Høb) 86 10 43 97
- Irma Ankersgade 25 (ArC) 86 18 10 69
- Jan programmør SkæringHavv. 49 (Egå) 86 22 34 84
- Jann Ulrich Capellavej 9 (Høb) 86 12 10 80
- Jens Jørgen Hinnedrupv. 13 (Mal) 86 93 21 13
Bech-Jørgensen Lars Willemoesg. 76 (ArN) . 32 17 10 46
- Karl Verner arkit. Skejbypark. 73 (ArN) 86 21 05 52
- Kirsten & Karna
Augustenborgg. 25 H (ArC) 86 14 22 72
- Klaus Kærvænget 5 (TrJ) 86 29 45 05
Bech-Knudsen Flemming
Helgesv. 22 (Åbh) 86 75 27 72
Bech L Neptunvej 76 (Vij) 86 14 97 08
- L Worre Vesterg. 73 (ArC) 86 19 21 67
- Lars & Bodil Hammer
J.Skjoldborgs Vej 34 (Åbh) 86 25 06 03
Bech-Larsen Anne Birch & Mads Ole
Sørensen Sjællandsg. 121 (ArC) 86 20 95 16
- Lene Nørreskovv. 181 (Hin) 86 98 81 84
- Lene Hoffmann Abildhaven 96 (Lys) 86 74 23 92
- Lillian & Erling Østergårds Alle 6 (Skd) 86 99 11 40
- Lis Lundum Uffesvej 21 (Vij) ..... **Hemmeligt nr.**
- Lone Hammershusv. 64 (ArV) 86 19 49 33
- Lotte Johannesen Skæringvang. 2 (Egå) 86 21 20 77
- Maria Ankersgade 25 (ArC) 86 19 16 18
- Mariann Strandpark. 42 (ArC) 86 18 79 17
- Marianne Heibergsg. 26 (ArC) 86 19 90 20
- Martin Gadekær. 2 (Hin) 86 98 51 01
- Martin Nørre Alle 82 (ArC) 32 15 25 69
- Maya Falgaard Skt.PaulsG. 40 A (ArC) 32 11 34 00
- Mette Svane Grønneg. 82 (ArC) 32 14 63 85
- Mikael G.C.AmdrupsV. 10 (ArN) 86 10 35 79
- Mogens Høgevænget 27 (Hat) 86 91 49 69
- Niels Christian Porskær 16 (Brb) 86 20 17 68
- Niels Henrik RundhøjAllé 37 (Høb) 87 38 10 76
Bech-Nielsen Gert arkit.
KragelundsAllé 8 (Høb) 86 27 32 92
- Helle Vangen 8 (Høb) 86 14 61 00
- Henning bankbest. Kirkevæng. 187 (TrJ) 86 29 05 46
- Steen bogb. Torshøjvæng. 46 (Hss) 86 28 29 02
Bech & Martens Tømrer- og
Snedkerforretning A/S
Dalgårdsv. 1 C (Brb) 70 25 11 66
Bech & Martens A/S Strandskadev. 4 (Egå) . 86 22 84 19
Bech & Martens Tømrer- og
Snedkerforretning A/S
Dalgårdsv. 1 C (Brb) 70 25 11 66
Se annonce under:
Tømrere
- Ole Reventlowsv. 43 (Vij) 86 11 99 94
- Ole gartn. Møllebakk. 31 (Sab) 86 94 87 99
- Per Nørrevæng. 52 (TrJ) 86 29 41 10
Bech Per tømr.mest. Dagstrupv. 23 (Mke) 86 37 76 33
Bech Pernille læge Skelagerv. 3 (ArN) 86 10 97 77
- Peter Hjelmagervæng. 5 (Skd) 43 41 55 86
- Peter Skt.PaulsG. 40 B (ArC) 86 19 02 92
- Peter Mikkelsen Engdalsvej 73 (Brb) 86 26 33 54
- Peter Worre Mejlg. 26 (ArC) ..... **Hemmeligt nr.**
Bech-Petersen Mikkel
Chr.Molbechs Vej 17 (ArC) 32 15 08 48
- Pia Egebækvej 61 (Høb) 86 27 55 15
Bech Poul Erik, EDC N.Voldg. 19 (KbK) 87 30 99 00
Telefax 87 30 99 01
- Preben Agertoften 2 (Ham) 87 62 07 53
- Rasmus Voldum-RudV. 110 (Hat) 86 49 11 92
- Steen Børupvej 69 (TrJ) 86 11 22 34
- Susanne Fuglebakk. 81 (Hin) 87 61 34 68
Bech Susanne Fuldenvej 40 C (Bed) 86 93 73 73
- Susanne Østervang 2 (Tri) 86 98 95 32
- Svend Hasseltoft. 34 (Hss) 86 28 10 09
- Svend-Erik bygn.ing.
Silkeborgv. 237 (Åbh) 86 15 46 63
Bech Søren Vestergaard Krogsvej 30 (Hin) . 86 91 02 15
- Tels Hørlyck Sdr.Ringg. 1 (ArC) 32 15 91 63
- Thomas Skelagerv. 435 (ArN) 86 74 16 00
- Thorkild bureauch. Bogevænget 6 (Til) 86 24 09 34
- Torben Strandpark. 28 (ArC) 86 27 56 11
- Tove Gyvelmarksv. 1 (Ris) 86 17 82 27
Bech Tove og Henrik dameskr.
Hindbærhaven 6 (Lys) 86 22 88 17
- Ulla RundhøjAllé 96 (Høb) ..... **Hemmeligt nr.**
- Ulla RundhøjAllé 96 (Høb) 86 11 51 01
Bech V. & Co A/S Damvej 3 (Sab) 87 48 66 66
Bech V og Co A/S Damvej 3 (Sab) 87 48 66 35
- Valborg Stockholmsg. 14 (ArN) 35 11 12 76
- Vita Hadbjergv. 18 C (Hat) 86 98 32 11
Becher Harly MarselisBoul. 108 (ArC) 86 25 25 10
- Jørgen tarmsv. Tilemannsv. 30 (Ham) 86 96 24 73
- Kurt Kærv. 3 C (Høg) 86 92 49 08
- Lars HansBrogesG. 33 (ArC) 86 19 70 01
- Naja Jættehøjen 31 (Ris) 86 20 20 87
Becher Sørensen Jan Berberisv. 8 (Skd) 86 99 23 96
Becheru Ion Emmasv. 5 (Brb) 86 12 66 96
Bechgaard Jette & Alex Madsen
Gefionsvej 31 (Åbh) 86 15 21 80
Bechir Mohamad Ahmad Bentesvej 1 (Brb) 32 16 63 03
Bechmann A Tirstrupv. 15 (Ris) 86 29 16 61
- Bente Annettevej 28 (Brb) 86 25 45 51
- G Strandbakkev. 14 (Egå) 86 22 06 30
- Helle BogeskovHøv. 187 (Vij) 87 38 07 97
- Henrik SkæringStrandv. 16 (Egå) 86 22 29 41
- Mette & Rene Egevænget 14 (Gal) 87 34 04 84
- Peter Tordenskjoldsg. 22 (ArN) 86 16 07 24
Bechsgaard Ilona Solsortevæng. 13 (Bed) ... 86 93 33 77
Bechsgaard Ilona psykoterapeut
Åboulevarden 39 (ArC) 87 30 36 06
- Jesper Strandbyv. 22 A (Ris) 86 17 22 75
- Tommy OtteRudsG. 37 (ArN) 32 11 05 59
- Torben Ladingv. 22 (Gal) 86 95 45 80
Bechtold Henrik Kloppenborg ing.
P.S.KrøyersV. 19 (Høb) 86 27 50 20
- Malene Vibevej 4 (Ris) 86 17 16 49
- Niels Solbakk. 56 (Ham) 87 52 21 20
- Ulrich Laurvigsg. 22 (ArN) 86 16 36 63
Beck Alijana Janesvej 39 (Brb) 86 75 59 04
Beck Anette UnderLindene 27 (Egå) 86 22 53 34
- Arne Ajstrupv. 27 (Mal) 86 93 22 57
- Ashley Annettevej 26 (Brb) 32 20 88 69
- Bjarne VisbjergHegn 105 (Mår) 86 12 48 20
Beck Bue Restaureringsarkitekt
Høegh-GuldbergsG. 69 B (ArC) 86 18 02 22
- Dieter Kystvej. 51 (ArC) 86 13 62 36
- G Skelbækvej 11 (Ris) 86 17 90 02
- Gunnar typogr. Nyvangsvej 14 B (Høg) 86 11 38 18
- Gwenlyn Vårkjærvej 38 (Vij) 32 21 20 65
- Hans P SteenBillesT. 18 (ArN) 86 10 55 52
- Irene Vårkjærvej 42 (Vij) 86 14 94 91
- J J lær. Langballev. 404 (Mår) 86 93 60 94
- Jacob Arendalsv. 16 (ArN) 86 76 19 96
Beck-Jensen Hans Christian
Knudevejen 7 (Høg) 86 92 33 34
- Jørgen Bue
Høegh-GuldbergsG. 69 B (ArC) ..... **Hemmeligt nr.**
- Kari Mikael Skovvej. 44 D (ArC) 86 12 83 69
- Kasper Nørre Alle 84 (ArC) 32 16 41 47
- Kasper Ibsen Hørretløkk. 34 (Mår) 39 27 39 27
- Kenneth Rosenvæng. 115 (Høg) 86 92 38 34
- Kirsten Themsvej 33 (Ris) 86 17 33 09
- Knud Solbakk. 78 (Ham) 86 96 11 97
- Kristian Montanag. 45 B (ArC) 86 19 52 19
Beck-Larsen Niels
SkådeHøjgårdsv. 39 (Høb) 86 27 26 89
- Linette Skovsgårdsv. 5 (Høg) 86 74 20 82
- Lis Sadelmagertoft. 110 (Høb) 86 29 78 79
- Lis Bjerring Nørreg. 58 (Hin) 86 91 28 84
- Lone & Flemming Debel
Blishønev. 3 (Skd) 98 12 91 16
- Maria Alexandra OleRømersG. 79 (ArC) 32 15 08 82
- Marianne Sæsvinget 19 (Egå) 86 14 79 33
- Martin Malling Bygmarken 9 (Høg) 86 28 03 05
- Niels Ladegaard Lyngåv. 74 (Hat) 35 13 30 39
Beck-Nielsen Jane H.N.ClausensG. 16 (ArC . 86 12 32 06
- Jørgen Gordonhaven 16 (Hat) 48 41 67 02
- Per Sønderskov. 3 (Hns) 86 97 49 40
Beck & Jørgensen Malervarer engros ApS
Finlandsg. 27 D (ArN) 86 10 04 04
- Ove M & Connie Rosendalv. 40 (Vij) 86 28 27 12
- Peder D Kærv. 15 (Mke) 86 99 70 30
- Per Bakkedraget 18 (Høb) 86 13 95 24
- Peter Kjærulff P.MønstedsAllé 6 (Høb) 86 10 70 22
- René Hvedevang. 32 (ArN) ..... **Hemmeligt nr.**
- Richard Æblehaven 8 (Hns) 86 99 48 62
- Sune Nigel Sanovej 4 (Vij) 32 13 20 71
- Tina & Mogens Guldager
Hjulbjergv. 133 (Høb) 86 19 66 72
- Torben Fløjstrupv. 25 (Mal) 86 93 30 11
- Tove Marie Mønsgade 16 B (ArC) 86 19 36 26
- Tue Sølystgade 41 (ArC) 97 22 33 66
- Willy tekstiltekn. Multebærv. 5 (Sab) 86 94 88 26
Beckenkamp Vibeke
Grumstolsv. 76 (Høb) ..... **Hemmeligt nr.**
Becker Charlotte & Bo Thomsen
Ryhaven 49 (ArV) 86 25 52 24
- Erik møb.polstr. Kærgårdsv. 77 (Sol) 86 92 79 27
- Eve-Marie Chr.WærumsG. 22 (ArC) 86 19 96 00
- Gynther møb.polstr.
Kærgårdspark. 12 (Sol) 86 92 83 92
- Rikke VejlbyCenterv. 63 (Ris) 32 13 02 93
Beckers Grossistcenter Århus
SørenFrichsV. 54 (Åbh) 86 75 29 19
86 75 29 23
Beckovic Nanareta & Irfan
Silkeborgv. 120 (Gal) 86 94 74 83
Beckovic Bego Hirsevæng. 76 A (Gal) 86 94 77 19
Bed And Breakfast Kildehøjen 13 (Ris) 22 81 18 50
Bedan Nabih Sabri Bispehavev. 11 (ArV) 86 15 57 67
Bedemand Rising & Søn
TranbjergHovedg. 31 (TrJ) 86 54 55 43
Beder Apoteksudsalg Byv. 2 (Bed) 86 93 81 00
Beder Bibliotek Kirkebakk. 41 (Bed) 86 93 65 19
Beder Børnehave Byv. 21 (Bed) 86 93 64 92
Beder Børnehus Byv. 21 (Bed) 87 13 81 98
Beder Dyreklinik (Jan Nørregaard Andersen)
Tværskiftet 6 (Bed) 86 93 70 11
Beder Ejendomsselskab A/S
Svendgårdsv. 3 (Bed) 87 47 52 00
Beder Fritidsklub Kirkebakk. 41 (Bed) 86 93 79 59
Beder Fritidsklub Kirkebakk. 41 (Bed) 87 13 80 65
Beder Fysioterapi &
Træningscenter (Hanne Skov)
Kirkebakk. 5 (Bed) 86 93 72 11
Beder Kiosk Byv. (Bed) 86 93 67 11
Beder-Malling Boligforening
Gl.Østergårdsv. 20 (Mal) 86 93 10 99
Telefax 86 93 01 05
Beder-Malling Egnsarkiv Tværgade 20 ..... 86 93 10 55
Beder Malling El-Service
Fuldenvej 181 (Bed) 86 93 04 24
Beder Restaurant og Pizzaria
Kirkebakk. 4 (Bed) 86 93 88 77
Beder Skole Skolepark. 6 (Bed) 86 93 93 93
B og U-lære og sundhedspl. 86 93 62 18
Skolefritidsordning 86 93 93 60
Tandklinikken 87 13 59 01
Beder Skole Ungdomsskole
Skolepark. 6 (Bed) 86 93 75 21
Beder Tømrer- og Snedkerforretning
Tværskiftet 5 (Bed) 86 93 80 00
Se annonce under:
Tømrere
Beder Ungdomsklub Kirkebakk. 41 (Bed) 86 93 63 91

Beder VVS

Ballev. 40 (Bed) 86 93 62 55
Beders Køkken/V Patrik
BederLandev. 41 (Bed) 86 93 01 01
Bedre Bad Pi 1 (Hin) 86 21 07 77
Se annonce under:
Badeværelser
Bedsted E Rymarken 120 (ArV) 98 17 63 25
- Else & Sven Hyldevej 16 (Ris) 86 17 75 13
- Inge Marie Borgerg. 65 D (Ham) 98 58 31 80
- Torben økonomich.
KragelundsAllé 5 (Høb) 86 72 50 05
Bee - Com Aps AlstrupAllé 12 (Hss) 86 72 59 00
86 72 59 02
Beedholm Tina & Kristian
HjortshøjMøllev. 49 (Hjo) 87 46 02 04
Beefeater Pub Frijsenborgv. 5 (Ris) 86 21 00 41
Be1 A/S MarselisTværv. 4 (ArC) 70 12 20 80
Beenstalk Aps Banegårdspl. 6 (ArC) 70 22 44 48
Beer Christian & Mette Hjuler
Strandhusv. 5 (Egå) 86 19 49 60
- Thomas Vinkelv. 36 (Mke) 32 13 51 67
Beermann Maria Mejlbypark. 3 (Hjo) 86 99 81 63
Beese Inge psykol. Kantorvæng. 7 (Rks) 86 21 24 36
Klinik Langengevej 4 ..... 86 21 49 63
Be4 A/S MarselisTværv. 4 (ArC) 70 12 20 80
Befro Aps GunnarClausensV. 58 (Vij) 70 20 66 86
Begic Fadil & Secerka Røddikvej 40 A (Gal) . 86 94 52 56
Begonia Elevvej 84 (ArN) 20 46 00 77
Begraca Hiqmet Rosenhøj 26 C (Vij) 98 63 35 38
Begravelse Danmark Nørrebrog. 4 (ArC) 70 27 19 15
Se annonce under:
Begravelse og ligbrænding
Begravelse Danmark Silkeborgv. 325 (Åbh) 70 27 14 94
Begravelse Danmark TilstSkolev. 21 A (Til) . 70 27 14 93
Begravelse Danmark Viby Torv 3 (Vij) 70 27 14 92
Begravelse Danmark A/S
Nørrebrog. 4 (ArC) 86 19 99 69
Begravelse Danmark A/S Viby Torv 3 (Vij) .. 86 12 29 67
BEGRAVELSE OG LIGBRÆNDING se Fagregisteret
Begtrup Mads & Vicki Hindhøjen 13 (Hin) ... 86 76 39 43
Behandlingsafdelingen
Sønder Alle 33 (ArC) 89 40 31 95
Behandlingshjemmet Boghott .
Grøndalsv. 65 (Vij) 86 28 16 22
87 34 88 00
Behindtz Søren Brandsborg Marie
HerlufTrollesG. 47 (ArN) 86 12 11 98
Behnk Anne Lindholm Rolfsgade 43 (Vij) 86 11 64 61
- Else JanusLaCoursG. 16 (ArC) 86 12 85 25
Behnke Frederik Christian
Mejlbyv. 82 (Egå) ..... **Hemmeligt nr.**
- Janne Brun Tværg. 149 (Mal) 86 99 03 49
- Lars Engskovbakk. 80 (Skd) 86 24 66 74
- Leif fil.best. Rødegevej 3 (Skd) 86 99 24 95
- N DalgasAvenue 78 (ArC) 86 11 88 21
Behr A/S Mågevej 14 (Hat) 86 98 28 22
Behr Erling S NederHadstenv. 23 (Hat) 86 98 16 90
- Ib Bjarkesvej 21 (Hat) 86 98 28 23
- Simone Æbleparken 15 (Hat) 86 98 17 17
- Thomas & Helle Blunck
Værumvej 10 (Hat) 62 23 24 74
Behrend Dorte HørmarksAllé 24 (Ris) 86 17 85 81
Behrend Fot2grafi Hermodsvej 3 B (Åbh) ... 86 15 73 43
Behrendt Anita Kystvej. 55 (ArC) 86 19 00 52
- Jannie & Bjarne Nytorv 2 (Gal) 87 54 02 00
Behrendt Marianne Frisør
Tousvej 55 (Åbh) 86 19 11 77
- Marion K Reginehøjv. 33 (ArN) 86 16 10 63
Behrendtz Kirsten Sandkåsvej 2 (ArV) 86 15 17 11
Behrens Allan musik. Farrevej 3 (Gal) 86 95 15 22
- E Nordrevej 68 (Åbh) 86 15 94 60
Behrens Finn og Betina Norgesv. 67 (Hat) .. 86 98 29 42
- Gerda Langengev. 19 (Rik) ..... **Hemmeligt nr.**
- Gerda TrankærVænge 52 (TrJ) 86 27 87 44
- Johan gdr. Herredsv. 18 (Hin) 97 11 85 69
- Kirsten Teglværksg. 19 (ArC) 86 19 27 61
Behrens Mikael BredkærVænge 13 (Egå) ... 86 22 95 30
- Poul Hestagerv. 3 (Brb) 86 26 41 31
- Rene Ellegaard Skoletoft. 13 (Hin) 36 75 68 25
Behrmann Leon Bodøvej 16 (ArN) 86 21 73 37
Behrndtz Thomas Tulipanvej 23 (Ris) 48 41 42 78
Beider Else & Jens C Alkjærsig
RosenvangsAllé 108 (Høb) 86 14 60 46
Beier Britt & Jan Agervangen 33 (Gal) 86 94 35 99
Beier-Erland Dorte
Rosenvæng. 80 (Høg) ..... **Hemmeligt nr.**
- K Firkløverv. 18 (Gal) 86 94 42 72
Beier L Dybbølvej 27 (Ris) 86 17 90 55
Beierholm - Statsautoriseret
Revisionspartnerselskab
Guldsmedg. 3 (ArC) 87 32 57 00
Beikes Th forv. Holmev. 106 B (Høb) 86 27 49 71
- Thomas Bakkefaldet 33 (ArV) 32 12 18 47
Beilman Kristoffer Juhl
Capellavej 32 (Høb) 86 18 30 17
Beitallahverdi Georg
Præstevangsv. 18 (ArV) 54 62 77 36
Bejan Zaya LangenæsAllé 60 (ArC) 32 21 64 94
Bejart Annie Bioterapeut
Præstegårdsv. 5 (Gal) 86 95 44 77
Bejco & Kramac Maskincompagni A/S
Viborgv. 742 (Sab) 86 92 48 70
Bejder Hanne Marconivej 5 (Vij) 86 14 43 13
Bejder Knud Henning mask.mest.
Holmegårdsv. 10 (Høb) 86 11 21 22
- Peter & Bodil Klausen
Skejbygårdsv. 202 (Ris) 86 21 36 06
Bejerholm Peter ing. Tousvej 60 (Åbh) 86 75 25 15
Bek Bitten & Per Kammersgaard
Ryv. 28 (Gal) 86 94 67 94
Bek-Christensen Dorthe
Hirsevæng. 70 B (Gal) 87 69 63 23
- Erik & Jenny Sønderg. 16 A (Gal) 86 94 30 68
- Jens & A M Olsen Skovbrynet 21 (Mke) 86 99 70 97
- Kai Hesselballev. 44 (Hjo) 86 41 19 10
- Karl Møller Attasvej 4 (Høb) 86 14 12 19
- Kirsten Skolebakk. 46 (Gal) 86 94 70 68
- Magda Skolev. 11 (Gal) 86 94 33 35
- Niels Fuglevæng. 64 (Gal) 86 95 40 82
- Oskar Lottesvej 12 (Brb) 86 25 42 77
- Pia Brunsgaard Tordenskjoldsg. 35 (ArN) .. 96 10 00 84
- Stig Anholtsg. 11 (ArC) 86 19 83 60
Bek-Thomsen Jakob
ViggoStuckenbergsV. 19 (ArV) 32 13 01 46
- Toke læge Rymarksvej 1 (Ris) 86 17 00 65
Bekdas Sadet Gl Randersvej 24 (Ham) 86 96 55 13
Bekhøj Henning Klldevang. 6 (Hin) 32 14 73 16
- Lone Børupvej 92 (TrJ) 86 29 78 20
Bekkasinen, Børnehaven
Byagervej 162 (Bed) 87 13 82 38
Bekker Anne Brendstrupv. 2 (ArN) 98 11 56 97
- Michael Louis Strandbyv. 3 A (Ris) 86 17 44 56
Bekker-Nielsen Tønnes
DalgasAvenue 7 (ArC) 75 15 71 57
75 15 77 57
Bekler Emine Hougårdsv. 64 (Brb) 32 20 78 12
Bekoteknik A/S Skræddergyden 45 (Ham) .. 86 96 01 29
Bektas Kadir MortenBørupsG. 18 (ArC) 32 18 10 65
Bel-Fam (Pia Damsgaard) Østerg. 24 (Ham) . 86 96 21 01
Beldam Inga Haugaard
Råhøjpark. 158 (Vij) 86 28 78 83
Belel Amina Abdi Dybedalen 5 (ArV) 86 10 74 14
Belem Rodrigues Francisco
Vårkjærvej 48 (Vij) 86 14 65 14
Beles Tæpper (Ahmet Esen)
ClausholmsAllé 2 (Vij) 86 29 29 51
86 29 29 58
Belgacem Mohamed Vårkjærvej 44 (Vij) 35 10 55 96
Belkessa Kamal Chr.Molbechs Vej 3 (ArC 58 10 70 24
Bell Xpress Sletvej 50 (TrJ) 70 22 60 33
Bell Xpress A/S Sletvej 50 (TrJ) ..... **Hemmeligt nr.**
Bella Italia Pizzaria Vester Alle 2 T (Høg) 86 92 21 35
Bella Pizza Grill Banevej 12 (Mår) 86 75 28 28
Bellevue Biomster Ndr.Strandv. 45 (Rks) 86 17 73 88
Bellevue Salon Ndr.Strandv. 74 (Ris) 86 17 10 11
Belll Claus Æblehaven 23 (Gal) 86 54 08 61
- Leo Øst.Skolev. 4 (Gal) 86 94 65 60
Bellinger A/S Brunbjergv. 9 B (Ris) 86 21 35 00
Bellinger Camilla Ndr.Strandv. 145 A (Rks) .. 32 17 24 06
Bellmatic (Christian Andersen)
NielsJuelsG. 11 (ArN) 86 16 16 17
Belmann Dorte Kamillevej 14 (Rks) 86 17 60 24
Belmondo (Henning Rathje) St.T. 6 (ArC 86 13 27 25
Belter Kirsten S Brynhøjvæng. 60 (Til) 86 24 47 22
- Lene Teglhøjen 19 (Hin) 86 98 86 97
- Thyge Teglhøjen 74 (Hin) 86 98 60 99
Beltoft Birte Klokkerbakk. 30 (ArV) 86 15 35 52
- Inge EdouardSuensonsG. 6 (ArN) 86 10 62 66
- Troels trbel Lollandsg. 64 (ArC) 86 10 02 14
Beltov Stig Enkegårdslund. 9 (Mår) ..... **Hemmeligt nr.**
Bem Kamli Ristrupvej 39 (Sab) 86 16 76 46
Bemeghdar Mohammad
Rydevænget 69 (ArV) 86 75 01 27
Ben-Noon Kirsten Hejredalsv. 15 (Brb) 86 28 40 78
Ben Og Jerre Aps St.T. 18 (ArC) 86 99 89 00
Bencher Martin (Scandinavia) A/S
Baltikag. 19 (ArC) 86 12 26 99
Bencke Grete o.lær. Sletterhagev. 27 (Ris) .. 86 17 88 94
Bender Jens Skejbypark. 306 (ArN) 86 78 90 78
- Johan studielekt. Pilev. 6 C (Ris) 86 17 62 72
- Jurgen Mikkel Christiansg. 26 (ArC) 86 19 56 94
- Lise psykol. Lollandsg. 30 (ArC) 86 12 63 06
Bendig Inger Kirkeager 12 (Bed) 86 93 69 35
Bendiksen Johnny Jernalderv. 251 (ArV) 87 38 10 10
- Kirsten & Benny Hjortshøjpark. 34 (Hjo) ... 86 22 32 49
- Tina Lindval Begoniavej 15 (Skd) 86 99 24 08
Bendix Birthe Sloth Jensen & Jens
Møllebakk. 11 (Hin) 86 91 15 50
- Carina Vesterg. 12 (Gal) 86 87 74 07
- Kristoffer Åboulevarden 59 (ArC) 32 10 39 55
- Leif Rugmarken 18 (Lys) 86 22 99 97
- Lis & Per Gedingvej 27 (Til) 86 26 11 69
- Mette Ørvadsv. 112 (Brb) 86 26 22 42
- Nanna Næshøjvej 49 (Hjo) 86 94 13 39
- Troels Mejlbyv. 501 B (Hjo) 32 15 09 75
Bendixen Ann Brunhøj 15 (Høg) 86 92 38 09
Bendixen Anne-Lise Dahl
Tandrupvej 9 (Haj) 86 94 11 87
- Anni Perto Pottemagertoft. 143 (Høb) ... **Hemmeligt nr.**
- Birthe Ullmann Nørreg. 34 (Gal) 86 94 61 92
- Bjørn Richard Hoe
Trankærgårdsv. 41 (TrJ) 32 16

Bendixen Jakob Gadegaard
Elverumvej 3 (ArN) ... 86 12 54 54
- Jens Sortevej 19 (Til) ... 86 10 08 57
- Jens Peter Poppelvej 6 (Ris) ... 86 17 25 01
- Jesper Kridthøjvænge 68 (Høb) ... 35 10 49 85
- Jette Byhøjvej 3 (Tri) ... 86 23 12 12
86 92 93 65
- John Rønning Solhvervsv. 24 (ArN) ... 86 10 24 71
- Jørgen Hoe Rodskovvej 70 (Hns) ... 86 99 69 44
- Karina Haugaard & Peter
Hermelinv. 15 (Høb) ... 86 19 17 85
- Kim Udsigten 14 (Gal) ... 86 95 41 23
- Klaus Herredsv. 10 (ArV) ... 86 15 29 28
- Lars Hasselhaven 35 (Lys) ... 86 22 87 97
- Lars Frils nørsm. Hæstvej 55 (Tri) ... 86 98 93 29
- Lars Hansen Ørneredev. 45 (Høb) ... 74 72 14 77
- Leif eksped. Randersv. 537 (Tri) ... 86 23 13 44
- Lis Hvedebjergv. 2 (Brb) ... 86 25 12 16
- Liv Ranunkelv. 137 B (Sab) ... 32 18 13 46
- Mads Neptunvej 10 (Høb) ... 87 36 11 99
- Mette Lørup Hybenv. 5 (Ris) ... 86 12 02 22
- Mia Zoega Vesterg. 79 (Gal) ... 86 18 00 66
- Michael Egehaven 47 (Lys) ... 86 22 09 49
- Nicolai snedk. Hallendrupv. 16 (Hat) ... 86 49 15 53
- Niels tandl. KollensMøllev. 18 (Høg) ... 86 92 25 22
- Niels & Malene Priess Lassen
SkæringSandager 34 (Egå) ... 86 74 34 41
- O H akad.ing. Kantorpark. 65 (Ris) ... 86 21 31 10
- Ove Stadionv. 1 (Hns) ... 86 99 69 11
- Paul Martin Silkeborgv. 338 (Åbh) ... 86 82 29 40
- Peter Hoe Ndr.Ringg. 125 (ArN) ... 32 10 47 00
- Poul Erik tømr. Bygmarken 5 (Lys) ... 86 22 36 83
- René Fårupvej 41 (Sab) ... 86 24 40 07
- Rita Starupvej 172 (Mal) ... 86 93 33 67
- Ruth Solbærhaven 168 (Lys) ... 86 22 90 02
- Ulla & Martin Ottosen
Lykkegårdsv. 358 (Spo) ... 86 96 80 01
Bendtzweiss Hans Kirkesving. 1 (Haj) ... 86 94 26 72
Bendorff Niels Jørgen økonomichef
cand.merc. Rugbjergv. 27 (Vij) ... 86 28 11 95
Bendrup Lars Helgesv. 11 (Åbh) ... 86 18 71 74
Bendsen Erik Nyløkkevej 30 (Mal) ... 86 93 20 11
- Erik Sletvej 68 (Hss) ... 87 45 00 60
- Janny & Erik Tranebærv. 6 (Brb) ... 86 26 39 80
- Jari Ryesgade 10 A (ArC) ... 86 18 07 09
- Ove snedk. Engdalsvej 15 (Brb) ... 86 26 25 14
- Palle & Kirsten Frydensberg
Hjortensg. 19 (ArC) ... 98 14 76 95
- Thomas Bygagervej 233 (Bed) ... 86 13 48 84
Bendsten Karen Holmetoft. 72 (Høb) ... 86 27 41 00
Bendstrup B V Vest.Ringg. 160 (ArC) ... 86 19 76 55
- Tom Tousparken 21 (Åbh) ... 87 50 80 84
Bendt Aps Jægergårdsg. 42 (ArC) ... Hemmeligt nr.
Bendt Inge Madsbjergpark. 16 (Høb) ... 86 27 84 43
Bendtsen Aksel V Mandøvæng. 34 (Til) ... 87 45 11 50
- Anders Blåmejsev. 32 (Hin) ... 87 64 00 10
- Anders Peter Ravngårdsv. 4 (Hat) ... 86 91 52 71
- Anker Grydhøjv. 10 (ArN) ... 86 16 96 47
- Annie & Ejvind Ellebækv. 1 (Lys) ... 86 22 56 73
- Arne mur.mest. Gordonhaven 29 (Hat) ... 86 98 61 72
- Bendt chauf. Mykenevej 3 (Hjo) ... 86 99 94 80
- Bendt eksped. Horsevej 5 (Gad) ... 86 94 62 54
- Bent chauf. SpærringMøllev. 4 (Tri) ... 86 98 92 22
- Birgit Blegindv. 22 (Høg) ... 86 92 10 68
- Bjarne Søndergaard Hastruptoft. 17 (Hjo) ... 86 19 80 89
- Bo Fjældevæng. 6 (ArV) ... 86 26 26 39
- Bo Sandagerv. 20 (Ris) ... Hemmeligt nr.
Bendtsen Bo Vest.Ringg. 178 (ArC) ... 86 12 87 10
priv. Sandagerv. 20 ... 86 17 41 32
Se annonce under:
Tandlæger
- Bo Vest.Ringg. 178 (ArC) ... 86 12 87 63
- C O salgsch. Langelandsg. 209 (ArN) ... 86 16 82 95
- Charlotte M. MorvadsAllé 4 (Høb) ... 32 16 06 09
- Dan & Birgitte Park Alle 5 (ArC) ... 86 98 86 99
- Dorthe CarlBlochsG. 50 (ArC) ... 86 18 20 06
- E Børupvej 204 (Trj) ... 86 72 03 98
- Edith Susanne Haarvadbro 1 (Hin) ... 86 98 54 70
- Else Elgårdsminde 26 (Hat) ... 86 98 16 54
- Esther MarselisBoul. 90 (ArC) ... 86 12 48 30
- Finn Ringkøbingv. 7 (ArC) ... 86 12 31 14
- Gert SkæringSandager 80 (Egå) ... 86 22 40 36
- Gudrun Hougaard LangenæsAllé 44 (ArC) ... 86 14 72 25
- Hans S entrepr. Kalenderv. 27 (ArV) ... 86 15 66 49
- Henriette Stenfeldt
Kommodsbakk. 94 (ArV) ... 86 75 16 67
- Hertuf Tholstrup Damvænget 42 (Trj) ... 86 29 13 75
- Jacob Sporupløndsv. 30 (Spo) ... 35 11 68 12
- Jannie Rosenholmv. 68 (Hns) ... 86 33 48 98
- Johan Kloverv. 27 (Hin) ... 86 98 69 41
- Jørn Holm lær. Halssti 19 (ArC) ... 86 12 22 10
- Karsten Skov Bogfinkev. 10 (Hin) ... 86 91 19 45
- Kasper Ravn Annekærvej 7 (Egå) ... 32 12 82 50
- Kenn Kådhøjvej 8 (Hjo) ... 86 22 34 54
Bendtsen Lene læge Gl.Stillingv. 409 (Haj) ... 86 94 19 50
- Martin Bronzealdervæng. 16 (ArV) ... Hemmeligt nr.
- N J Grønneg. 3 (ArC) ... 86 21 20 05
- Niels Holm mur. Vesterg. 83 (Hat) ... 86 98 24 06
- Ole Børglumvej 45 (Ris) ... 86 21 04 68
- Regner Krug Gefionsvej 15 (Åbh) ... 86 18 44 57
- Rene Gordonhaven 4 (Hat) ... 86 98 00 08
- Søren Højgårdshaven 12 (Hin) ... 86 11 75 02
- Søren Holm Randersv. 51 (ArN) ... 87 36 09 80
- Torben Katrinebjergv. 90 (ArN) ... 86 16 25 50
- Tore Sanderport 1 (ArC) ... 32 12 62 18
- Yvonne Fredensg. 3 (Hin) ... 86 98 55 15
Bendtson Birgitte Araliavej 5 (Haj) ... 86 94 21 49
Benedikttson Andrés Jóflus
Porsgrunnsv. 8 (ArN) ... 32 12 68 28
Benée Huse A/S Klamsagerv. 19 B (Åbh) ... 70 27 00 89
86 13 00 98
Benefits ApS Kunnerupvang. 6 (Hss) ... 23 30 09 20
Benefits Aps Kunnerupvang. 6 (Hss) ... 86 28 09 20
Benefits Media ApS Kunnerupvang. 6 (Hss) ... 23 30 09 20
Benetton Sønderg. 56 (ArC) ... 86 12 24 88
Benfeldt Lars Vig Jensen & Connie
Digevænget 4 (Bed) ... 86 93 83 08
- Per Vest.Strandallé 154 A (Ris) ... 86 17 70 49
Bengsson Rene Rypev. 1 (Høg) ... 86 40 61 31
Bengston John Miltonsvej 38 (Høb) ... 86 27 02 63
Bengtsen Bengt insp.
Kærgårdspark. 81 (Sol) ... 86 92 60 60
- Bent vognmd. Tisetv. 35 (Mår) ... 86 92 73 55
- Erling skiltemal. Katterhøjv. 29 (Høb) ... 86 27 45 83
- Karen Skeltoften 16 (Bed) ... 86 93 66 60
- L M Lerdalen 22 (Høb) ... 86 27 88 18
- Monica Anelystpark. 56 (Til) ... 32 11 37 49
- Ulrik mek. Bavnegårdsv. 72 (Hss) ... 86 28 51 30
Bengtson Eigil blik.sl. Tegiværksg. 1 (ArC) ... 86 19 96 54
Bengtson Lene Emmasv. 6 (Brb) ... 86 25 06 74
- Lis Vegavej 37 (Høb) ... 86 14 04 88
- Lise-Lotte Agervej 91 (Bed) ... 38 12 43 47
- Majken Primdal Grundtvigsv. 11 (Vij) ... 32 16 26 07
- Martin NederHadsterv. 9 (Hat) ... 86 12 39 08
- Morten Læssaesg. 61 (ArC) ... 32 16 40 58
Bengtson Ole mur.sv. Annettevej 32 (Brb) ... 86 25 78 51
Bengtsson John Svinbovej 10 (Egå) ... 86 22 67 45
Bengaard Anne Maria
Vesterskov. 51 (Hat) ... 86 98 17 42
- Christian Grenåv. 681 A (Skd) ... 48 41 23 31
- Mette IngerslevsPl. 5 (ArC) ... 32 14 89 30
Beniston Bjørn Svalevæng. 18 (Bed) ... 87 48 00 06
Benjamins Jan Højgårdsv. 28 (Høg) ... 87 54 03 57
Benjaminsen Anita & Keld
Rugbjergv. 42 (Vij) ... 86 28 20 31
- Anne Grete & Peter Lindegaard
EmilAarestrupsV. 10 (ArC) ... 86 19 17 25
- B & Chr Lorenzen
C.A.ThyregodsV. 39 (Åbh) ... 86 15 58 03
- Elisabeth M HenrikHertzV. 64 G (Åbh) ... 86 19 09 58
Benjaminsen G Revisionsanpartsselskabet
Vest.Ringg. 150 (ArC) ... 86 13 16 00
- Gunnar rev. Jordbærvej 6 (Sab) ... 86 94 85 44
- Hanne Black Gerlachsg. 10 (ArC) ... 86 12 52 39
- Inger Skt.Marcus Kirkepl 26 (ArC) ... 86 13 96 37
- Karen EmilAarestrupsV. 8 (ArC) ... 86 19 05 84
- Tove RosenvangsAllé 208 A (Høb) ... Hemmeligt nr.
Benn Finn Solbakk. 1 C (Ris) ... 86 17 50 78
- Henrik Karetmagertoft. 112 (Høb) ... 86 29 74 27
- Kim stud.merc. Brunhøj 37 (Høg) ... 86 19 61 92
- Ove lekt. Skodshøjen 37 (Ris) ... 86 21 09 69
- Aage ass. Ørnegårds. 13 (Høb) ... 86 14 52 92
Benndahl Birgit ØsterbyAllé 12 (Trj) ... 86 75 16 59
- Lilly Egebæksvej 109 (Høb) ... 35 13 18 13
- Ole Ådalsvej 4 C (Hln) ... 35 12 03 23
Benndal Erling Lars Vibevænget 24 (Gad) ... 86 95 46 11
Bennedbæk Christina Byagervej 125 (Bed) ... 32 20 10 30
Bennedgaard Mette Sejrag. 16 (ArC) ... 86 13 48 50
Bennedsen Helle & Jens
Dalgårdspark. 39 (Hns) ... 86 99 52 85
- Jeanette Tåtforvej 5 (Egå) ... 86 14 83 20
- Jonathan Ellebrinken 142 (Lys) ... 86 10 14 54
Bennedsgaard A. Brounbjerg past.
Sivsangerv. 7 (Brb) ... 86 26 10 11
Bennekov A Haarv. 4 (Hin) ... 86 98 71 10
- E Lucernevej 7 (ArN) ... 86 16 97 91
- Helle & Mads Schjødt Møllebakk. 19 (Hln) ... 86 91 21 83
- Karna Østerg. 2 (Hin) ... 86 98 59 81
- Mogens Elmsager 72 (Ris) ... Hemmeligt nr.
Bennekov Per Stillingv. 505 (Haj) ... 86 94 20 30
Bennetsen Anne Mette klinisk tandtekn.
OtteRudsG. 84 (ArN) ... 86 16 60 30
Se annonce under:
Tandteknikere, kliniske
Bennetsen Christina Falkevæng. 24 (Hat) ... 87 61 06 27
- Hanne & Gerdt ElstedByv. 18 (Lys) ... 86 22 06 25
- Jan Højager 92 (Hjo) ... 86 22 71 03
- Lars Sandberg Vårkjærvej 52 (Vij) ... 86 28 19 08
Bennett Ingeborg Vestervang 20 (ArC) ... 32 17 17 73
Bennett-Therkildsen Anders
Brendstrupgårdsv. 9 D (ArN) ... 32 16 14 79
Bennetzen E dir. Strandpark. 20 (ArC) ... 86 13 25 01
- Kaj Præstegårdsv. 39 (Mår) ... 86 29 19 14
- Ole Blegindv. 46 (Høg) ... 87 68 03 12
Bennike Liv Hømosevej 21 (Vij) ... 86 68 80 80
- Margrethe Langelandsg. 21 (ArC) ... 86 19 48 40
Benny'S Restaurant Guldsmedg. 32 (ArC) ... 86 18 44 88
Se annonce under:
Restauranter
Benson Finn S Byagervej 82 U (Bed) ... 86 93 61 33
Bent Andersen Maskinfabrik
Bøgekildev. 5 (Hss) ... 86 13 24 50
Bent Brandt as (ArN) ... 89 30 00 00
Bent Brandt A/S Langdyssen 7 (ArN) ... 86 22 81 22
Bent Carlo Frederiksen Hedegaard (Bent
Hedegaard') Vest.Tingskovv. 14 (Trj) ... Hemmeligt nr.
Bent Guldsmed Sønder Alle 5 (ArC) ... 86 12 82 99
Se annonce under:
Guld- og sølvsmede samt juvelerer
Bent Mortensen I/S Lykkenshøj 47 (Brb) ... 86 26 05 55
Bent Nygaard A/S Beringv. 19 (Hss) ... 70 22 76 40
Bent Thomas gdr. Hvalløsv. 35 (Hat) ... 86 49 10 21
Bente Buch Mulbjerg Annekærvej 54 (Egå) ... 24 96 49 36
Bente Olsen Centerass. D Og Allan Olsen
Bogbinder Muslingev. 31 (Egå) ... 86 74 16 06
Bente Salon Egev. 4 (Skd) ... 86 99 13 80
Bente Salon LangenæsAllé 10 (ArC) ... 86 14 69 85
Bente Skifter Kunst Stokbrovej 57 (Lys) ... 86 23 04 94
Bentes Papirklip Og Stemtrolde
FramlevKorsv. 7 (Haj) ... 86 94 18 36
Bentesvej, Børnehaven Bentesvej 43 (Brb) ... 86 25 62 70
Benthin Lars Madsbjergpark. 4 (Høb) ... 87 36 11 79
Bentholm Else Hjulbjergv. 50 A (Høb) ... 86 27 19 64
- Erik & Kirsten Madsbjergpark. 32 (Høb) ... 86 27 18 44
- Kirsten Rud Castenschioldsv. 14 (Høb) ... 86 27 42 35
Bentholm-Pedersen Morten
Tingvad 17 (Sab) ... 86 26 36 96
- Poul landkonsulent Storringv. 22 (Haj) ... 86 94 10 34
Bentladegaard.Dk Kunnerupv. 102 (Hss) ... 22 28 08 04
Bentsen Anders Bjerring
Damagervej 1 G (Vij) ... 86 11 95 64
- Anne Hovænget 6 (Vij) ... 86 11 92 88
- Asker Sclavitsky Strandvæng. 4 (Ris) ... 86 17 81 82
- Asta Solvangsv. 17 D (Mke) ... 86 37 72 06
- Bente OtteRudsG. 9 (ArN) ... 86 16 34 01
- Carsten Gartnerhaven 21 (Skd) ... 87 49 04 19
- Carsten falckred. Rosendalv. 55 (Vij) ... 86 28 49 85
- Charles rens.arb. Langervnsg. 66 (Til) ... 86 23 00 39
- Claus Gl.Kalov. 27 (Hjo) ... 86 99 98 36
Bentsen Elisabeth Høgh Vesterg. 8 (Hin) ... 86 98 59 88
- Finn Kanehaven 79 (Ris) ... 86 21 29 18
- Henry arkit. Atlasvej 5 (Høb) ... 86 14 04 01
- Henry værkst.arb.
HjortshøjMøllev. 81 (Hjo) ... 86 22 02 16
- Inger Egevangen 151 (Sol) ... 86 92 74 42
- Jesper & Anne Breumlund
Virupvej 37 (Hjo) ... 86 22 50 11
- Jørgen Skelagerv. 6 C (ArN) ... 86 22 49 06
- Lars Lunau Vesterg. 6 B (ArC) ... 88 61 31 06
- Lilly Vestervang 40 (ArC) ... 86 18 97 16
- Lindy TendrupMøllev. 134 A (Hns) ... 86 99 55 77
- Lisbeth Skt.PaulsG. 41 (ArC) ... 86 88 35 20
- Marie Tammersv. 33 (Ris) ... 86 17 49 26
- Marlene Lysgård Skovvej. 22 (ArC) ... 86 76 14 24
- Max Topasvej 19 (Skd) ... 86 99 30 49
- Mette & Rune Gee Madsen
Flintebakk. 111 (Ris) ... 86 16 22 61
- Peter Gartnerhaven 15 (Skd) ... 86 21 06 59
- Peter Bach rev. Frejasv. 3 (Hat) ... 86 98 21 05
- Ruth Skelagerv. 488 (ArN) ... 88 17 33 77
- Signe Holmstrupgårdv. 136 (ArV) ... 86 24 88 21
- Stine Rørdamsvej 1 (Vij) ... 32 12 80 64
- Vibeke Rundberg Næringen 74 (Ris) ... 86 21 49 70
- Wencke Lærkehøjv. 5 (Hat) ... 86 27 66 82
Bentzen Anton mal. Østerlakk. 22 (Til) ... 86 24 38 84
- Arne Helding Hasseleng. 85 (Hss) ... 87 89 90 26
Bentzen-Blikvist Ib & Kirsten
Kilrevej 1 (Egå) ... 86 74 14 73
Bentzen Erik Glænøvæng. 22 (Til) ... 86 24 36 91
- Grete & Steen Nørrevæng. 161 (Trj) ... 86 29 53 66
Bentzen H Nørregaard
Skovvænget 16 (Hns) ... 86 17 79 35
- Hans Udsigten 1 (Gal) ... 35 11 65 22
- Henning Hjelm M.P.BruunsG. 62 (ArC) ... 86 18 29 07
- Ivan Grøfthøjpark. 162 (Vij) ... 86 28 16 86
- Jan & Hanna Therkildsen
SolbjergHave 12 (Sol) ... 86 92 70 72
- Jens Aldersrov. 4 (ArN) ... 86 22 22 70
- Jens bankfuldm. Frejasv. 7 (Gal) ... 86 94 63 42
- Jens Nørregaard Nordvestpass. 41 (ArN) ... 86 10 20 50
- John Erik typogr. Grøfthøjpark. 165 (Vij) ... 86 28 60 84
- Kirsten Augustenborgg. 23 D (ArC) ... 86 11 66 37
Bentzen Kirsten Hjelm socialrdg.
Sejrøg. 1 (ArC) ... 86 13 90 16
- Kurt sign.ass. Sveavej 3 (Ris) ... 86 21 28 68
- Leif Landsbækv. 70 (Ham) ... 86 96 00 98
- Lejf Opdalsvej 15 (ArN) ... Hemmeligt nr.
- Lis & William Skovvangsv. 191 (ArN) ... 86 10 67 47
- Lissy Lindhardt Fløjstrupv. 193 (Bed) ... 86 93 67 09
- Mabel ÅrslevMøllev. 19 (Brb) ... 62 22 64 13
- Minna Elisabeth Ydunsvej 1 (Åbh) ... 86 15 19 23
- Mogens Grøndalsv. 162 (Vij) ... 86 28 03 20
- Niels Birchenød distr.ch.
Rugbjergv. 74 (Vij) ... 86 28 18 19
- Ole Jegstrupvæng. 577 (Trj) ... 86 29 35 25
- Ole u.dir. Søsvinget 3 (Egå) ... 86 22 12 35
Bentzon Gitte Hasselhaven 83 (Lys) ... 86 23 01 72
- Grytha Tousparken 28 (Åbh) ... 86 25 10 53
- John Friis Vibyvej 55 (Åbh) ... Hemmeligt nr.
- Mette Pottemagertoft. 104 B (Høb) ... 86 29 62 06
- Per reprs. Oehlenschlægersv. 11 B (Åbh) ... 86 25 67 27
- Peter La Cour herreekvip.hdl.
Skolelodd. 22 (Hjo) ... 86 99 95 68
- Ruth Augustenborgg. 21 C (ArC) ... 86 14 20 39
Benyahia Rachid Præstetoft. 52 (Bed) ... 86 93 85 93
Benzinhavnen Oliehavnsvej 0 ... 86 13 62 46
Beolnvest Sandagerv. 26 (Ris) ... 86 22 40 04
Beran Bettina & Henry B Petersen
Krogagre 69 (Rib) ... 86 21 95 95
- R afd.ch. Toftev. 9 (Egå) ... 86 22 04 57
Berdien Karen Blegindv. 55 (Høg) ... 86 92 27 86
- Pia Kirkevæng. 76 (Trj) ... 86 29 30 10
Beredskabsgården Hornbjergv. 17 (Hns) ... 87 85 90 99
Beregnerkontoret Vvs Kalkulation Aps
Mustrupvej 187 (Mår) ... 86 28 66 55
86 28 77 44
Beregnerservice Art Green ApS
Dalsbrovej 9 (Hat) ... 40 21 55 11
Berendsen Textil Service A/S
TrueMøllev. 3 (Til) ... 87 45 43 43
Berendtsen Vibeke Jegstrupvæng. 573 (Trj) ... 86 29 43 29
Berezovska Ellna Bymosevej 83 (ArV) ... 32 16 18 57
Berg Alex Rune Mosedraget 7 (Til) ... 86 24 77 83
- Anette & Carsten Gartnervæng. 83 (Trj) ... 86 29 44 08
- Anette & Morten Brunhøj 8 B (Høg) ... 86 92 17 10
- Anette & Asger R Pedersen
Klintev. 17 (Ham) ... 86 96 31 15
- Anne Marie Vårkjærvej 20 (Vij) ... 86 11 31 49
- Arne lekt. Degnebakk. 10 (ArV) ... 86 15 76 63
- Bente Perlevej 3 (Egå) ... Hemmeligt nr.
- Bente Bast Dalsbrovej 26 (Hat) ... 86 49 19 80
- Bente & Erik Perlevej 3 (Egå) ... 86 22 23 98
- Birgitte Sjællandsg. 111 (ArC) ... 86 12 25 26
- Brian Møllebakk. 90 (Sab) ... 86 94 80 21
- Carsten Åboulevarden 59 (ArC) ... 86 19 85 21
- Charlotte O.Hadstenv. 94 (Hat) ... 86 91 57 57
Berg-Christensen P J lær. Vegavej 17 (Hat) ... 86 98 03 08
- Christian Engdalsvej 32 (Brb) ... 86 26 28 41
Berg Christian A/S
P.O.PedersensV. 29 (ArN) ... 86 17 52 11
- Christian entrepenør Marbækv. 53 (Mke) ... 86 97 41 36
- E J læge Klokkerbakk. 19 (ArV) ... 86 15 52 12
- Else Vanggårdsv. 18 (Hjo) ... 86 99 97 13
- Else beskæft.vejled.
HaraldKiddesV. 28 (Åbh) ... 86 15 89 49
- Ester Bøgevangen 40 (Sol) ... 86 92 82 70
- Flemming Lundbyesg. 20 (ArC) ... 86 12 93 62
- Hanne & Flemming Skejbypark. 127 (ArN) ... 86 78 22 10
- Hans bag.sv. Møllebakk. 19 (Sab) ... 86 94 87 33
- Henning Harevænget 3 H (Ham) ... 86 98 84 21
- Henning SkæringHedev. 116 (Egå) ... 86 22 01 10
- Ina & Peter Gavnøvæng. 40 (Til) ... 86 24 36 48
- Inger HolmeParkv. 247 (Høb) ... 86 27 34 91
- Jens Funder & Kirsten Bæk
Højager 86 (Hin) ... 86 91 01 68
Berg Jesper tømrermester
Mogelgårdsv. 20 (Lys) ... 87 49 80 88
- Jesper Volden 7 (ArC) ... 86 25 13 05
- Joachim Nedergårdsv. 89 (ArN) ... 86 74 07 41
- Joan Edithsvej 22 (Brb) ... 86 25 59 64
- Joanita Saralystpark. 7 (Høb) ... 74 72 02 02
- Karl Damparken 1 (Egå) ... 86 22 60 16
- Kirsten RundhøjAllé 50 (Høb) ... 49 22 00 31
- Kirsten & Martin Bramsen
Vestervang 17 (ArC) ... 86 18 77 67
Berg Klaus Ørebrogade 7 (ArN) ... 86 10 79 40
- Lars Krogagre 48 (Ris) ... 87 42 99 88
- Leif skibsinsp. Vibevej 17 (Ris) ... 86 17 66 45
- Lene Vest.Skovv. 5 (Ris) ... 86 17 82 60
Berg Lene Vest.Skovv. 5 (Ris) ... 86 17 82 60
Berg Lene Mikkelsen Bækvej 9 (Mal) ... 86 27 31 90
- Lis Skovbrynet 110 (Ham) ... 86 94 92 33
- Lis Thorshavnsg. 17 A (ArN) ... 86 10 67 40
- Lone Elbæk Gerlachsg. 3 (ArC) ... 86 18 46 93
Berg Marianne reiki-mester
Grydhøjv. 40 (ArN) ... 86 10 89 81
- Merete Holmstruphøjv. 163 (ArV) ... 86 75 24 36
- Michael Enghaven 22 (Hat) ... 87 61 80 07
- Michael Nørreg. 21 (Hat) ... 32 14 85 71
Berg Michael, Photography ApS
Baltcag. 12 (ArC) ... 28 59 95 54
Se annonce under:
Fotografer
- Niels N & Rita Rønvangen 314 (Hin) ... 86 98 65 84
- Niels Peter Paludan-MüllersV. 117 (ArV) ... 32 13 40 73
Berg Nielsen Filip Dalsvinget 1 (Høb) ... 86 17 04 04
- Hans Jørgen Ellekærpark. 2 B (Hns) ... 86 99 51 14
- Jan Askevænget 9 (Til) ... 86 24 38 17
Berg-Nielsen Kai afd.led.
Kridthøjv. 10 B (Høb) ... 86 27 41 04
- Steffen Skolepark. 74 (Bed) ... 86 93 70 80
- Nikolaj JacobAdelborgsAllé 2 A (Ris) ... 86 17 52 00
- Nova Graven 25 B (ArC) ... 70 27 37 87
Berg & Munk Aps Voldbjergv. 14 A (Rib) ... 86 13 62 80
- Ole Nyv. 7 (Høg) ... 87 68 08 88
- Ole dir. Hyldevej 18 (Ris) ... 86 17 52 10
- Per Vestevej 4 (Høb) ... 86 11 37 42
Berg Per Stillads-Service
Starupvej 122 (Mal) ... 70 20 14 56
- Per Walther Vestavej 4 (Høb) ... Hemmeligt nr.
- Preben systemkons. Krogagre 94 (Ris) ... 86 21 93 22
- Ruth MarkusSimonsensV. 19 (ArN) ... 86 16 40 05
- Sanne Thunøgade 19 (ArC) ... 32 13 00 10
- Susanne Solvæng. 8 (Skd) ... 86 99 00 29
- Susanne TranbjergStationsv. 11 (Trj) ... 86 72 05 13
Berg Svend Åge Attikavej 72 (Hjo) ... 86 99 97 02
- Sævar Hammershusv. 42 (ArV) ... 32 12 58 67
- Thomas Helenelyst 374 (Brb) ... 32 14 83 91
- Thorkild dir. NymarksAllé 17 (Mår) ... 86 27 96 27
- Villy Münster Sensommerv. 107 (Hjo) ... 86 22 68 04
Bergan Ellinor Tulipanvej 9 (Ris) ... 86 17 37 40
Bergdahl Lena Vilh.BergsøesV. 57 (ArV) ... 58 59 64 14
Bergen Jens Stejlbjerg 10 (Hns) ... 32 15 56 12
- Lars Assensgade 9 (ArC) ... 86 17 79 19
Bergendorff Jette Vesterengv. 5 (ArN) ... 86 10 50 80
Bergenholtz-Fricke Inge
Børupvej 226 (Trj) ... 86 29 43 45
Bergensgade Invest, Århus ApS
Bergensg. 2 (ArN) ... 86 10 33 39
Berger Karsten Have
Johs.Ewalds Vej 27 (Åbh) ... 86 25 48 00
- Thomas & Astrid Wierzba
Trøjborg. 32 (ArN) ... 86 10 73 35
- Ulla Buchhave Skt.LucasKirkepl. 6 (ArC) ... 86 13 89 72
Berggreen Bo B.S.IngemannsV. 17 (Hat) ... 86 44 30 10
- Jørgen Skjoldsg. 8 (Vij) ... 86 11 44 16
- Maybritt Fuglebakk. 113 (Hin) ... 86 98 89 74
- Svend Aage Thiesensv. 15 (Hln) ... 86 98 57 65
Berggren Anette & N T Christensen
Tornhøjv. 33 (Vij) ... 86 28 55 28
- Arne Stavtrupv. 239 (Vij) ... 86 54 24 10
- Christian Høegh-GuldbergsG. 49 (ArC .. Hemmeligt nr.
- Karin Bremer Tingstedet 94 (Brb) ... 86 26 03 66
- Susanne HansBrogesG. 16 (ArC) ... 86 13 71 20
- Søren Hjelmagervæng. 29 (Skd) ... 74 46 53 41
Bergh Elisabeth & Mogens
Jernaldervej. 322 (ArV) ... 86 24 49 33
- Ingrid & Michael Kirkevæng. 72 B (Trj) ... 86 72 00 55
- Tinna Brigitta
Elgårdsmindepark. 39 (Høg) ... 87 94 90 70
Berghausen Karen Margit
Rundhøjallé 44 (Høb) ... 88 17 36 10
Bergholdt B Nyby Skelagerv. 380 (ArN) ... 86 10 99 35
- Peter Ålborggade 5 (ArC) ... 86 25 86 20
Bergholt Bo læge Ålesundsv. 25 (ArN) ... 86 10 13 52
- Inga Oslogade 29 (ArN) ... 86 16 20 52
- Inge cand.jur. Kejlstrupv. 5 (Rib) ... 86 17 92 03
- Johan Skov Langenæsallé 6 (ArC) ... 32 11 09 73
- Kirsten & Eskild Vinrosevej 10 (Skd) ... 86 99 24 43
- Peter Herredsv. 7 (ArV) ... 86 15 79 81
- Stefan Lomvievej 20 (Skd) ... 86 76 57 58
Bergler Helena Søndervang. 11 (Vij) ... 86 14 90 48
Bergland Inge Meret
Vestervang 40 (ArC) ... Hemmeligt nr.
- Inge Merete Vestervang 40 (ArC) ... 86 19 00 98
Berglund Alice & Ole Porsevæng. 52 (Gad) .. 86 94 50 72
- Marianne Mønsgade 16 A (ArC) ... 86 96 84 16
- Stig H ing. Kvædevej 27 (Høb) ... 86 27 34 69
Bergløv Ragnhild Langelandsg. 212 (ArN) ... 86 16 36 58
Bergman B & H Vadstedv. 147 (Ham) ... 86 24 31 65
Bergmann Anita Odensegade 23 (ArC) ... 86 28 06 14
- Birte Ærøuddbakk. 11 (Lys) ... 86 22 43 59
- Christina Engvangen 12 (Lys) ... 86 26 46 55
- E. Flakvej 22 (Ris) ... 86 17 86 30
- Elna MortenEskesensV. 35 (ArV) ... 86 16 87 70
- Helle Aae Schadtsmindev. 14 (Gal) ... 86 94 61 01
- Jørn Holmetoft. 40 (Høb) ... 86 27 47 77
- Kenneth Havrevej 29 (Gal) ... 86 94 69 59
- Leif Gavnøvæng. 48 (Til) ... 86 24 23 33
- Lisbeth Elstedhøj 24 (Lys) ... 86 22 38 28
- Nicole Blomsterhaven 10 (Haj) ... 86 94 20 10
Bergqvist Jan Voldbyvej 67 (Gad) ... 87 54 72 59
Bergsdottir Sigrun Kantorvæng. 7 (Ris) ... 86 21 21 71
Bergsma Anne Kloster Skovhøj 220 (Hss) ... 86 15 53 30
Bergstrøm Hanne & M K Kristensen
Rødlundvej 373 (Haj) ... 86 94 18 88
- John Råhøjpark. 109 (Vij) ... 86 28 04 35
- Kirsten Øster Alle 30 (Vij) ... 86 14 09 88
- Lars Egeskellet 6 (Mal) ... 86 93 02 22
- Tage & Anne Øster Alle 6 (Vij) ... 86 14 80 41
Bergstøl Ole & Hanne Ametystvej 23 (Skd) .. 86 99 18 35
Bergui Mariam Lenesvej 5 (Brb) ... Hemmeligt nr.
Bergulf Anette & Klaus
SkæringHavv. 45 (Egå) ... 86 74 26 36
Berhe Johannes Herambsg. 7 (ArN) ... 86 10 32 60
- Kiros Abadi Nydamsvej 12 (ArN) ... 86 78 20 09
Berhrendtz Jimmi Ertebjerg 27 (Til) ... 86 24 36 10
Bering Annemarie & Max
RosenvangsAllé 112 (Høb) ... 86 14 95 34
Bering David Fotografi
Langtoftev. 33 (Vij) ... 26 78 58 58
- Finn Skovgårdsvæng. 84 (Trj) ... 86 29 26 81
Bering Forsamlingshus
Torshøjvæng. 174 (Hss) ... 86 92 32 03
- Inger ÅrslevMøllev. 51 (Brb) ... 86 26 37 07
- K. E. tlf.o.mont. Hasselhaven 87 (Lys) ... 86 22 75 76
- Morten SkejbyVænge 235 (ArN) ... 86 78 32 38
- Ole lær. HolmeParkv. 109 (Høb) ... 86 27 90 25
- Peter SabroKirkev. 102 (Sab) ... 86 94 94 72
- Tonny slagt.mest. Majvej 22 (ArV) ... 86 75 00 61
- Torben VejlbyRingv. 14 (ArN) ... 86 10 88 16
- Winni sundh.pl. Bakke Alle 11 C (Åbh) ... 86 15 56 92
Berit Beyer - 2002wxvf
Haslegårdsv. 45 (ArV) ... 86 11 63 60
Berke Sussi Vibeke NielsBjerresV. 5 (Høb) ... 86 27 77 67
Berkenheier Zadle Izabelle Kathleen
Bråuner Åbyhøjgård 19 (Åbh) ... Hemmeligt nr.
Berkhoudt Theo W. Attikavej 21 (Hjo) ... 86 99 97 24
Berle Werner TerpSkovv. 84 (Høb) ... 86 11 27 24
Berling Jesper BørupTværv. 25 (Trj) ... 86 29 21 35
- Jørgen Hestehavev. 2 E (Høb) ... 86 27 18 17
Berling Jørgen tandl.
Skt.ClemensT. 15 (ArC) ... 86 12 16 90
Berling Jørgen Tandlæge ApS
Skt.ClemensT. 15 (ArC) ... 86 18 26 26
Berman-Andersen Susanne
Thistøstorv. 17 (Til) ... 86 24 14 39
Bermann Irene SkæringParkv. 3 C (Egå) ... 87 39 00 93
Berming E Rosenfeldt
Tousparken 28 (Åbh) ... 86 25 53 86
- Hanne & Preben
HolgerDrachmannsV. 10 (ArC) ... 86 19 27 40
Bernburg Susanne & Marc Pariseau
Fuldenvej 40 B (Bed) ... 86 93 80 50
Berndt Anne & Karsten Dorph
Agrivej 12 (Hss) ... 86 17 35 68
- Morten Snedkervæng. 25 (Hns) ... 86 99 68 18
Berner H Assensgade 13 (ArC) ... 86 13 61 15
- Mogens bankass. Bushøjvej 217 (Høb) ... 86 15 36 61
Berngruber Jonna Rugmarken 103 (Lys) ... 86 16 69 78
- Jonna kont.ass. Rugmarken 103 (L

Bern

Bernth-Andersen Rune
Skt.PaulsKirkepl. 11 (ArC) 86 18 30 63
Bernth Flemming Enebærv. 13 (Ris) 86 17 61 09
- **Inge** fuldm. SkæringKirkev. 45 (Egå) 86 74 00 45
Bernthsen G Fogh & Ole
Jegstrupvæng. 415 (Trå) 86 29 11 80
Bernt sen D Vestervang 20 (ArC) 87 44 07 64
- **Erna** Lillev. 7 (Hns) 86 99 55 68
- **Jan Groth** ing. Bøgev. 42 (Hin) 86 98 54 75
Berntsen Jørgen E advok.
Sønderg. 19 (Gal) 86 94 56 99
- **Jørgen E** advok. Sønderg. 19 (Gal) 86 94 66 17
- **Kirsten Børkum** Fredensg. 1 (Hin) 86 98 66 19
- **Stine & Jens B. Eriksen** Ødderv. 2 (Hat) 86 25 54 75
- **Thomas Peter** Finderupv. 9 (ArC) 32 17 85 94
Bernvil Thomas Stenbjerg
Tousvej 26 (Åbh) 86 20 23 16
Berrahou Hind Elgårdsminde 124 (Hin) 35 14 57 57
Berring Axel salgsch.
Skovgårdsvæng. 342 (Trå) 86 72 06 03
- **Christian** Strandborgv. 14 B (Ris) 86 17 97 07
Berry-Mejsner Carsten
Lykkensdalsv. 8 (Brb) 86 16 49 69
Bersand Christine Kjærgaard
VejlbyToften 7 B (Rib) 32 12 60 25
Bertel Anna Leonora SaralystAllé 27 (Høb) 86 72 52 90
Bertel Inga hjem.pl. Abildgade 46 (ArN) 86 16 99 56
- **Lillan** Flakvej 34 (Ris) 86 17 75 38
Bertelsen Agnethe Voldbyvej 5 C (Ham) 86 96 94 89
- **Alsel** læge Rosenv. 26 (Rib) 86 17 32 14
- **Alice** Hørhavevej 52 (Høb) 86 27 13 67
- **Ann** Tørvevej 9 (Hin) 86 98 58 60
- **Anna Marie** Solmarksv. 43 (Ris) 87 30 04 01
- **Anna Marie Skriver** Solmarksv. 43 (Ris) 87 30 04 07
- **Annemarie** Ranunkelv. 257 A (Sab) 87 41 66 45
- **Arne** Havkærvæng. 28 (Til) 86 27 42 92
- **Astrid Bruun** Englodden 1 (Mår) 32 10 64 67
- **Bente** Grønningen 5 (Høg) 86 92 41 25
- **Bente & Peter** Stentevej 4 (Egå) 86 22 62 97
- **Bente Kibsgaard** HansBrogesG. 15 (ArC) 86 12 20 01
- **Birgit** Egevænget 18 (Hin) 86 91 29 40
- **Bjarne** Langeliniepark. 9 (ArC) 86 27 06 48
- **Brian** Mosegårdspark. 15 (Tri) 86 14 20 61
- **Carsten Roger** cand.scient.
Strynøvæng. 50 (Til) 86 24 36 37
- **Charlotte Faarup** Rantzausgavev. 3 (Sol) 86 10 31 51
- **Christian Drejer** Mejlg. 10 A (ArC) 35 13 11 30
Bertelsen Claus Fuldernvej 9 (Bed) 86 93 84 85
- **Claus** Kirkedamm. 17 (ArC) 32 13 41 10
- **Dorthe & Poul** Hasselvang. 54 (Sol) 87 48 09 99
- **E M** mal.mest. RundhøjAllé 141 (Høb) 87 34 09 82
- **Ejvind** Grøndalsv. 86 (Vlj) 86 28 02 14
- **Ellen** Jasminvej 27 (Ris) 86 28 86 37
- **Else** Tisetv. 19 (Sol) 86 92 79 52
- **Erik** Langevæng. 43 (Til) 86 24 36 30
- **Erik A** Randersv. 190 (ArN) 86 16 57 29
- **Finn & Lis** Æblevænget 14 (Lys) 86 22 76 08
- **Helga** Porsevæng. 24 (Gal) 86 94 39 33
- **Henning** Nyv. 16 (Mal) 86 93 25 65
- **Henry** jord- & betonarb.
Skovgårdsvæng. 562 (Trå) 86 72 02 99
- **Ib** Bøgev. 2 A (Hin) 86 98 88 51
- **Inge** Møtleskovv. 5 (Høb) 86 27 11 02
- **Inger** Tåsingeg. 20 (ArN) 86 26 56 65
- **Ivan** rutebilejer Allegade 28 (Høg) 86 55 88 55
86 57 13 22
- **Jan** Jegstrupvæng. 31 (Trå) 46 92 02 52
- **Jan** rediger.tekn. P.P.ØrumsG. 36 (ArC) 86 14 93 94
- **Jannik** Elsdyrvej 30 (Høb) 86 13 55 32
- **Jens** Frejasv. 4 (Gal) 86 94 30 03
- **Jens** Fuglevæng. 91 (Hns) 86 99 61 31
- **Jette Friis** VilhelmBecksV. 101 (Vlj) 86 14 28 70
- **Julie Kjærsgaard** Dr.HolstsV. 46 (Åbh) ... **Hemmeligt nr.**
- **Jørgen Buur** Stadion Alle 21 (ArC) 86 17 12 12
- **K** Risdalsvej 20 A (Vlj) 86 14 89 18
- **Kaj** Porsbakken 16 (Lys) 86 22 51 55
Bertelsen Karen Ulrich ergoterap.
Kløvermarksv. 28 (ArN) 86 16 01 22
- **Kenneth** SkådeSkovv. 73 (Høb) 86 20 12 61
- **Kirsten** Emiliedal. 2 (Høb) 86 76 04 43
- **Kirsten Østergaard** Vesselbjergv. 20 (Hat) 86 98 38 40
- **Kjeld** motormd. Spurvev. 8 (Høg) 86 92 23 81
- **Knud** jernb.arb. Pilegårdsv. 27 (Hss) 86 28 32 78
- **L** Idrketjen. Digtergangen 21 (Åbh) 86 25 56 07
- **Lars** Katterhøjv. 30 (Høb) 86 11 65 69
- **Lars Thodberg** Th.Nielsensv. 16 (Hin) 86 98 55 94
- **Lis** Frisenhoit 64 (Trå) 74 72 02 42
Bertelsen Lis Vanggårdsv. 8 (Hjo) 86 99 98 16
- **Lisbeth Helberg** Multebærv. 35 (Sab) 86 94 98 13
- **Maria Worup** Islandsg. 6 (ArN) 32 11 25 46
- **Marianne** Vest.Ringg. 236 (ArC) 86 24 59 21
- **Marius** Skovlundgårdsv. 57 (Vlj) 86 28 73 41
- **Mette** Forsythiav. 14 (Høb) 86 27 56 26
- **Mette Vester & Palle**
SkæringStrandv. 64 (Egå) ..... **Hemmeligt nr.**
Bertelsen Michael og Tanja Busack
Pedersen Parketten 23 (Høg) 87 34 11 99
- **Mogens** regnskabschef hd
Frodesgade 16 (Vlj) 86 14 92 15
- **Morten Junge** Skt.LucasKirkepl. 4 (ArC) 86 18 03 30
- **Nanna Charlie** Grenåv. 790 (Skd) 86 16 17 74
Bertelsen Ole HolmeParkv. 335 (Høb) 86 19 82 19
- **Ole** Langelinie 49 (Gal) 77 34 63 77
- **Per** Edelhoffv. 2 A (Haj) 86 76 14 69
- **Per M** Østervangsv. 118 (Hat) 86 98 09 37
- **Poul Erik** torv. Langballev. 5 F (Mår) 86 27 17 47
- **Poul Hede** lekt. Voldbækvej 5 (Brb) 86 26 08 41
- **Preben** Vesterskovv. 25 (Hat) 32 16 79 02
- **Steen** CarlBlochsG. 50 (ArC) 86 19 51 55
- **Svend** Hjejlev. 5 (Egå) 86 22 37 27
- **Svend** eksped.sekr. Åborggade 21 (ArC) 86 13 11 21
- **Søren** Smedebakk. 30 (Mke) 86 97 41 90
- **Thorkild M & Pernille** Rødtjørnv. 22 (Sab) 86 24 77 14
- **Trine** Hammershusv. 76 (ArV) 86 21 71 32
- **Vagn** kok Skovvangsv. 169 (ArN) 86 10 04 33
86 10 05 79
Berthel Jack Sletvej 35 (Trå) 86 10 10 79
Berthelsen Henry rådg. ingeniørfirma A/
S Skanderborgv. 201 (Vlj) 86 14 09 55
Ingeniør Henry Berthelsen Capellav.4 ... 86 14 03 61
Se annonce under:
Ingeniørfirmaer, projekterende og rådgivende
Berthelsen Anders Nørreg. 42 (ArC) 32 13 72 70
- **Anna & John Lykke** KoltKirkev. 80 (Hss) 86 28 11 01
- **Anne Marie** Lerdalen 40 (Høb) 86 27 87 90
- **Bent Hoffmann** Landsbækv. 35 (Ham) 86 96 01 80
- **Brian Rix** Lærkevæng. 23 (Gal) 35 11 64 23
- **Dannl** Hulvej. 11 (Hns) 35 11 14 41
- **Else** sekr. J.P.LarsensV. 112 (Brb) 86 19 83 11
- **Erik** Randersv. 331 (ArN) 86 19 28 28
- **Erik Hoffmann** Drosselvej 4 (Ham) 86 96 33 94
- **Finn** Kirkevæng. 61 (Trå) 86 29 24 03
- **Gerda** Femmølerv. 10 (Ris) 97 85 49 79
- **Gorm Ulrich** Schierupsv. 2 (Høb) 32 16 52 62
- **Hans** Gl.Bederv. 1 (Mår) 86 29 17 85

Berthelsen Heidi H. Wavinvej 1 (Ham) 86 91 19 00
- **Ian Bo** Gl.Skanderborgv. 60 (Spo) 86 10 17 46
- **Inge** Værkjærvej 52 (Vlj) ..... **Hemmeligt nr.**
Berthelsen Inge-Lise sygehjlp.
Sofienlund 21 (Hns) 86 97 45 01
- **Inger** Gjerngård. 15 (Ham) 86 96 96 56
- **Jacob Høy** Arnakvænge 2 (Høb) 86 24 85 27
- **Jørgen** Åbyvænget 26 (Åbh) 86 25 15 25
- **Jørn Eyvind Kolstrup** Postvej 1 (Hin) 86 98 89 85
- **Kaj Holt** instal. Merkurvej 2 (Hin) 86 98 71 07
- **Karen Inger** Montanag. 54 (ArC) 86 20 92 92
- **Ketty KongsvangAllé 2** (ArC) 86 11 26 80
- **Lars** Kornmodsbakk. 112 (ArV) 87 44 18 81
- **Lone Løvgren** Mallinggårdsv. 11 (Mal) 38 76 16 46
- **Niels** sognepræst Rungstedv. 16 (ArC) 86 14 70 31
86 14 72 99
- **Peter** chauf. Rigtrupvej 28 (Hat) 86 49 14 89
- **Peter & Anni** Elleparken 33 (Lys) 86 74 15 90
Berthelsen Steen Ing. Kongsgårdsv. 11 (Vlj) 86 14 72 95
- **Stig** Helgesv. 5 (Åbh) 86 75 38 75
Berthelsens Cykelservice Storeg. 4 (Hin) ... 86 98 50 52
86 98 55 57
Berthild I/S FrederiksAllé 75 B (ArC 22 86 73 63
Bertoni Bruuns Galleri
M.P.BruunsG. 25 (ArC 86 12 60 74
Bertouch-Lehn Poul Sønderg. 76 (ArC 86 12 70 01
Bertram Knud & Bodil Andersen
Svendgårdsv. 48 (Bed) 86 93 65 73
Bertram-Nielsen Bonnie
SkejbyVænge 62 (ArN) 35 10 81 83
Bertramsen Bettina & Henrik Frandsen
Parallelv. 64 (Tri) 86 23 23 81
- **Poul Henning** montør Randersv. 557 (Tri) . 86 23 17 81
Bertz John Ankjær
Skt.PaulsKirkepl. 17 (ArC 32 11 17 80
Bervang L ass. Lindholmv. 21 (ArN) 86 10 30 30
86 10 84 53
Bervig Helle Mallinggårdsv. 119 A (Mal) 86 93 08 84
- **Stig** landinsp. Rugbjergv. 78 (Vlj) 86 28 48 68
Berwald Bettina Stiz Parkvangen 11 (Sol) ... 86 92 64 91
- **Poul** Parkvangen 16 (Sol) 86 92 92 17
Berzanth Cindy ÅstrupStrandv. 21 (Egå) 32 21 71 08
86 24 80 03
- **Elin** Højlundv. 1 (Haj) ..... **Hemmeligt nr.**
Berzanth Elin Højlundv. 1 (Haj) 86 94 24 92
- **Ove** Rødlundvej 431 (Haj) ..... **Hemmeligt nr.**
Berzingi Mustafa HasleCenterv. 161 (ArV) . . 86 26 44 45
Beselin Erik Falstersg. 53 (ArC 86 11 92 02
Besenbacher Flemming & Bente
Februarvej 37 (ArV) 86 15 54 05
Beskyttelse.Dk Vesterbro 15 (Ålb) 53 38 88 99
Beskæftigelsesindsats I Statslige
Jobcentre Åvej 5 (Ris) 86 17 09 46
Beskæftigelsesregion Midtjylland
SørenFrichsV. 38 K (Åbh) 86 15 56 69
Bessing Axel chefkons. Skeltoften 38 (Bed) .. 86 93 67 17
- **Jesper** Egeskellet 23 (Mal) 86 93 35 15
- **Mette** Byagervej 110 C (Bed) 86 93 75 50
- **Ole** Byagervej 63 D (Bed) 86 22 88 55
Best Friend Danmark A/S
Birkegårdsv. 3 (Hss) 70 20 40 28
Best Practice Education Aps
Helsingforsg. 27 (ArN) 70 20 05 45
70 20 85 45
Bestbeef. Dk (Tom Hedegaard)
Tisetv. 18 (Sol) 87 49 00 85
Bested Biler A/S SørenFrichsV. 46 (Åbh) 86 15 41 83
Bested Hanne Vermundsv. 16 (Hat) 86 98 31 83
- **Peter** Vermundsv. 10 (Hat) 86 98 14 19
Bestseller Sønderg. 72 (ArC 86 12 95 30
Bestseller Sønderg. 72 (ArC 86 12 95 30
Bestyrelsens Fodbold Forening
IvarHuitfeldtsG. 55 (ArN) 26 94 99 22
Besættelsesmuseet i Århus 1940-45
Math. Fibigers Have 2 (ArC 86 18 42 77
www.besaettelsesmuseet.dk
Besøgs-Og Hjælpertjenesten Midtbyens
Lokalecentre Frederiksg. 11 (ArC 86 24 02 08
BetaPack A/S Agerskovv. 9 (Høg) 70 20 87 00
Beth Steffen Skejbygårdsv. 46 (Ris) 86 10 40 21
Bethania IvarHuitfeldtsG. 22 (ArN) 51 62 53 02
Bethesdavejs Bageri Bethesdav. 12 (ArN) ... 86 10 03 68
Betonrens Silkeborgv. 758 (Brb) 70 26 75 21
Betsarkis Naybin Anderyous
Ravskærvej 1 (Hin) 86 91 03 53
Betsch Hans Michael Fruenshøj 48 (Skd) 86 26 56 10
Bettl Claudia Maria Teresa
Rødlundvej 435 (Haj) 86 94 27 66
Bettina Jensen A/S Sønderg. 56 (ArC 86 18 11 22
Betweens I/S Finlandsg. 17 (ArN) 86 22 34 90
Betzer Bente Tranekærpark. 23 (Ris) 86 21 40 48
- **Finn** Bymosevej 6 A (ArV) 86 41 88 89
- **Lene** Louisev. 8 (Brb) 86 11 91 74
Beuchert Claus HørretByv. 7 (Mår) 86 29 86 08
Beuchert Gerda Majdalen 7 (ArV) 86 16 05 25
- **Kirsten** Resedavej 24 (Ris) 86 17 35 09
- **Lena Søndergaard** Borrevæng. 14 (Mår) . . 86 29 88 03
- **Rasmus** Havkærvæng. 63 (Til) 48 41 51 18
Beuschau Lisa Hansen Chr.X's V. 23 (Vlj) 86 18 75 15
Beuse Elvin Skejbytoft. 53 (ArN) 86 10 96 76
Bevensee Daniel Isted. 21 (ArC 32 14 59 00
Bewernick Birgitte Lokke
Ormslevv. 356 (Vlj) 86 94 90 11
Beyer Annelise Skt.PaulsG. 21 (ArC 86 13 43 25
- **Bent & Irene** SørenLoftsV. 6 (Vlj) 86 28 98 44
- **Birger** Havtidsekv. 6 (Egå) 86 22 72 72
- **Dan N** mask.arb. Emmasv. 2 (Brb) 86 25 14 41
- **Ditlev** prok. SolbjergHedev. 108 (Sol) 86 92 79 20
- **Erling** cand.merc. Myggenæsv. 6 (ArN) 86 16 24 20
Beyer Holger el.mek.
ValdemarPoulsensV. 6 (Vlj) 86 11 35 44
- **I M** børneh.pæd. Alsv. 9 (Ris) 86 17 75 24
- **Inger-Marie** Roksøvej 8 (Ris) 86 17 91 70
- **J E** Kløverv. 33 (Hin) 86 98 75 42
- **Jens Christian** Kastaniebakk. 8 (Rib) 86 10 32 33
- **Karen** Lerbækvej 8 (Rib) 97 40 29 27
Beyer Kontormontering
Hovedvej. 39 (Hss) 86 28 94 11
- **Margit** Møtledalen 11 (Hjo) 86 22 29 87
Beyer-Pedersen Mikael
Nygårdspark. 27 (Gal) 86 95 06 56
- **R H** Rørsangerv. 2 (Brb) 86 25 12 37
- **Søren Kristian** Læssøesg. 67 (ArC 86 10 74 30
- **Ulla** Hirtshalsv. 5 (Egå) 86 22 35 70
Beytghanem Heyzani Neda
Degnevæng. 93 (Hns) 86 97 54 04
Bf Autoservice SørenFrichsV. 51 (Åbh) 71 22 63 69
Bf Teknik Og Sevice TilstVesterv. 43 (Til) 21 96 42 37
B4restore A/S ÅhaveParkv. 31 (Vlj) 70 20 75 80
70 20 75 81
70 20 75 82
Telefax 70 20 75 90
87 81 37 00

Bg Service Center Aktieselskabet
Grendv. 146 (Ris) 86 17 44 44
Bg Tømrer/Gulvslibning
Rydevænget 33 (ArV) 21 28 92 80
Bga Administration Kirkebakk. 12 (Gal) 86 95 02 46
Bh Montage I/S Ægirsvej 8 (Hat) 86 91 52 53
Telefax 86 91 54 53
BHF Trading ApS Læsøvej 3 B (Hin) 70 20 80 28
Bianchi Marco JylandsAllé 5 (ArC 32 17 88 72
Bianco Footwear Finlandsg. 17 (ArN) 86 16 30 44
Bianco Footwear MarenSmedsGyde 5 (ArC) 86 19 91 44
Bianco Footwear Ryesgade 9 (ArC) 86 19 58 54
Bianco Nikolaj Brendstrupv. 39 (ArN) 86 10 80 27
Biazejewska Barbara
Skovvangsv. 185 (ArN) 86 15 30 89
Biback Sevda VejlbyRingv. 40 (ArN) 86 16 94 39
Bibak Ted Brohaven 21 A (Egå) 86 74 39 29
Bibarg Mohsen Langelandsg. 14 (ArC 48 41 48 87
Bibby David Skelagerv. 298 (ArN) 86 78 44 49
Bibby Vibeke Kristiansgårdsv. 12 (Bed) 86 29 02 51
BIBLIOTEKER se Fagregisteret
Bibo Amal HasleCenterv. 195 (ArV) 58 10 78 95
58 10 79 08
Biccard Tina Engskovvæng. 50 (Skd) 87 48 98 61
Bichel Liv OtteRudsG. 33 (ArN) 32 13 57 11
Bichel Vine Mejlbyv. 501 (Hjo) 86 22 94 00
Bick Eckhard & Rita Rask Nielsen
Rugbjergv. 98 (Vlj) 86 28 35 24
Bidinger J Egebjergv. 15 (Brb) 86 26 50 53
Bidmann Bruno u.dir. Skolev. 10 A (Egå) 86 22 22 40
- **Frank & Anita** ElstedSkolev. 13 (Lys) 86 74 14 85
Bidstrup Arne fh. sognepræst
Lindenborgv. 10 (Ris) 97 56 04 13
- **Astrid** sygepl. Skejbygårdsv. 42 (Rib) 86 21 22 29
- **Birte E. & Carl Erik Pedersen**
Klokkeskovv. 43 (Vlj) 86 94 23 86
- **K & B** Ormslev. 261 (Vlj) 86 28 94 10
- **Kamma** Amtoftv. 4 A (Ris) 86 21 55 34
- **Karen** Nordmanvej 42 (Egå) 86 16 02 57
- **Marly** ekspedítr. Saralystpark. 24 (Høb) 86 27 19 73
- **Martin** Lerbjergv. 38 (Hat) 86 96 05 88
- **Thomas** Sdr.Ringg. 63 (ArC 32 17 58 56
Bie Ann-Mette Nordvestpass. 27 (ArN) 86 18 03 81
Bie Birgitte Johs.Ewalds Vej 33 (Åbh) 86 25 64 10
- **K A** Rymarken 120 (ArV) 86 15 62 67
- **Susanne** Skt.PaulsG. 66 (ArC 86 12 50 32
- **Thomas Merrild** Vesterbrog. 1 (ArC 32 18 95 92
Biede Holger V Hindhøjen 10 (Hin) 86 91 25 22
Biegel Jakob Høy Jægergårdsg. 132 (ArC 87 39 09 59
- **K** RundhøjAllé 131 (Høb) 86 14 53 75
Biehe A D J.P.LarsensV. 128 (Brb) 86 26 40 72
- **Anne-Mette** Lykkensdalsv. 125 (Brb) 86 26 40 79
- **Grethe** sekr. Langelandsg. 56 (ArC 86 13 38 65
Biehl Jørn reprs. Plutovej 6 B (Hat) 86 98 16 00
- **Thomas** Ll.Elstedv. 235 A (Lys) 48 41 41 49
Bielack Helene Noe Firkløverv. 87 (Gal) 86 94 69 08
- **Poul** Møllebakk. 41 (Sab) 86 94 85 15
Bielefeldt Anne-Mette
Korshøjen 68 (Ris) ..... **Hemmeligt nr.**
- **Hans Jørgen** Hyldevæng. 13 (Mal) ..... **Hemmeligt nr.**
Bielefeldt I E sognepræst Kirkev. 30 (Mke) . 86 37 73 06
- **I E** sognepræst Kirkev. 30 (Mke) 86 37 74 44
- **Kirsten & Hans** Hyldevæng. 13 (Mal) 86 93 13 94
Bieler Birgitte & Carl Otto
RosenvangsAllé 195 A (Høb) 86 27 11 01
- **Helle** Pottemagertoft. 122 (Høb) 48 41 57 67
- **Jesper** Graven 15 (ArC) 86 19 65 82
- **Ulla** EngkærgårdsAllé 196 (Mal) 86 54 04 84
Bienk Konrad Bronzealderv. 25 C (ArV) 86 29 92 46
Biering Arne anl.gartn. Grønhøjv. 24 (Haj) .. 86 94 24 37
Biering-Madsen Charlotte & Thorkild
ErikBøghsV. 5 (Åbh) 86 25 24 50
Biering-Sørensen Jens Erik sem.rekt.
Augustenborgg. 25 H (ArC 55 37 26 72
- **Stephen** Bakke Alle 9 (Åbh) 82 43 89 57
Biering-Sørensen Stephen
Bakke Alle 9 A (Åbh) 86 15 81 57
Biering Tine Pannerupv. 12 (Trå) 86 23 03 92
Bjelvad Marianne Bierring bibliot.
Krokusvej 1 (Til) 86 24 24 50
Bifrost, Børnegården
Østergårdstoft. 1 (Hjo) 87 13 80 60
Big Dig Studio I/S Sonnesgade 13 (ArC) 53 73 23 24
Big Wheels A/S Ravnsav. 40 (Rib) 70 22 15 00
Biga Køkken Center ApS
Holmstrupgårdv. 246 (ArV) 86 12 12 39
Bigler Bodil Pindsmøllev. 49 (Høg) 86 92 35 60
Bigum Børge o.ass. Frisenholt 32 (Trå) 86 29 03 71
- **J** Arnakvej 30 (Høb) 86 27 48 45
- **Jannl** Grønhøjv. 72 (Haj) 86 13 39 23
- **Jens Jensen** arb.md. Tingv. 8 (Hns) 86 99 48 09
- **Knud Erik** Rypev. 13 (Høg) 86 92 17 58
Bihl K forstanderinde Højkolvej 3 (ArV) 86 15 48 41
Bihlet Bjørn Havgaard Søskrænten 14 (Vlj) 86 11 93 12
- **Jan** tekn. Gurresøvej 10 (Rib) 86 17 43 35
Bihrmann Dorthe Høgh
Kornmodsbakk. 70 (ArV) 58 59 13 46
- **N** Skovvangsv. 158 (ArN) 86 10 77 65
- **Irene** SkæringParkv. 3 C (Egå) ..... **Hemmeligt nr.**
- **Irene Lindberg** Nørrevæng. 90 (Trå) ..... **Hemmeligt nr.**
- **Jan** NyTjørneg. 21 (ArN) ..... **Hemmeligt nr.**
- **Jan Høgh** brandmest. NyTjørneg. 21 (ArN) . 86 16 82 10
- **Torben** Bøgebakken 7 (Haj) 86 94 25 65
BIH Grethe Elisabeth
GustavWiedsV. 19 (ArC) 86 19 76 42
Bilbmann Henrik Find Bang
Råhøjtoft. 34 (Vlj) 86 28 21 60
Bilsgaard Morten Hamphøjvej 21 (Høb) 87 36 01 53
- **Tove Marie** Damgårdstoft. 4 (Mår) 86 27 33 76
Biljaad Mehdi Damvænget 3 (Trå) 86 77 01 11
Bik Bok Værkmesterg. 25 (ArC 86 17 05 80
Bike Connection Skanderborgv. 212 (Vlj) 86 11 44 55
Bikeeurope (Jens Snedker)
SørenNymarksV. 15 (Høb) 86 77 00 34
Bikes4sale.Dk (Mikkel Stig)
Skanderborgv. 107 (Vlj) 87 99 10 20
Biketnyz Aps Sletten 6 (Hns) 87 49 04 40
Bikeurope SørenNymarksV. 15 (Høb) 86 14 32 94
Bikeurope Bv Filial Af Bikeurope B. V.
Holland SørenNymarksV. 15 (Høb) 86 26 15 40
Bikeurope, Filial Af Bikeurope B. V.
Holland Åboulevarden 31 (ArC ..... **Hemmeligt nr.**
Bil-Portalen I/S Solbærhaven 11 (Lys) 21 48 92 34
Bilal Kulturcenter Klamsagerv. 6 (Åbh) 48 44 48 71
48 44 48 74
Bilas Roman Karensvej 25 (Brb) 86 25 17 32
Bilberg Lasse DalgasAvenue 9 (ArC 32 12 85 72
- **Lotte** Odderv. 53 B (Høb) 86 27 94 04
- **Martin & Tina** Strynøvæng. 17 (Til) 86 14 31 34
Bilbers Århus Arresøvej 28 (Rib) 86 17 24 00
Bilcenter Sabro Autoværksted
Hvidtjørnv. 3 (Sab) 87 45 02 62

BilCentret Hørning
Skanderborgv. 19 (Høg) 86 92 11 00
Bilcentret Skovby ApS Bjarkevej 16 (Gal) ... 86 94 55 00
Bildbjergparken, Børnehaven
Bildbjergv. 22 (ArN) 86 16 97 53
Bilde Anita Østerg. 5 (ArC ..... **Hemmeligt nr.**
- **Asta & Jens Christian**
OtteRudsG. 45 (ArN) 86 10 05 17
- **Ilse** Aldersrov. 13 (ArN) 86 16 55 02
- **Jan** Sjællandsg. 119 A (ArC) 86 19 50 07
- **Jane** Vinterslevv. 46 (Hat) 86 98 16 72
- **John** Sirlusvej 19 (Hat) 86 91 50 47
86 91 53 97
- **Karen Margrethe** hosp.laborant
HaraldKliddesV. 27 (Åbh) 86 15 93 58
Bilde Kirsten FløjstrupMark 2 (Bed) 86 93 78 10
- **Kirstine** HolmeParkv. 201 (Høb) 86 27 36 76
- **Lars** Gudrunsvej 72 (Brb) ..... **Hemmeligt nr.**
- **Lene** Værkjærvej 22 (Vlj) 86 11 20 22
- **Lene & Jan Knudsen** Vækdalen 9 (Hat) 87 61 34 08
- **Lisa** TietgensPl. 3 (ArC 86 78 38 02
- **Roald** JanusLaCoursG. 20 (ArC 86 12 19 58
Bildemontering Århus A/S
Manilavej 2 (ArC) 86 13 48 02
86 13 48 99
Bildsøe Henrik Ørvadsv. 114 (Brb) 86 26 01 58
Bile Bustayo RundhøjAllé 28 (Høb) 58 51 05 85
Bilenberg B Stadion Alle 12 (ArC 86 19 90 14
- **Rasmus** BildbjergParkv. 13 (ArN) 86 16 47 94
Bilgrau Hans Christian Vibyvej 61 (Åbh) 86 25 83 08
- **K** HansBrogesG. 49 (ArC 86 13 48 58
Bilka Apoteksudsalg Agerøv. 7 (Til) 86 24 22 95
Bilka 5251 Agerøv. 7 (Til) 87 45 50 00
Bilka Indkøb Bjødstrupv. 18 (Høb) 87 78 30 00
Bilking Karin Julsøvej 428 (Ris) 86 24 27 10
- **Vitus** karateinstr. Hjortshøjpark. 161 (Hjo) .. 86 22 65 50
Bilkontoret ApS (Kaj Sørensen)
Jægergårdsg. 154 (ArC 86 22 49 00
Bill Lotte Fenrisvej 4 (Åbh) 86 19 59 87
Billa Ballo Rydevænget 87 (ArV) ..... **Hemmeligt nr.**
Billabong Bar Skoleg. 26 (ArC 86 13 27 15
Bille Anne Sofie Skødstrupv. 180 (Hjo) 86 99 09 30
Bille Gitte Gl.Skolev. 19 (Skn) 86 52 53 07
- **Henrik** Ladegårdsbakk. 13 (Trå) 86 98 97 02
- **Inga** Jegstrupv. 246 (Hss) 48 48 16 37
- **J** fuldm. Bøgevangen 95 B (Sol) 86 92 73 20
- **Jan** Mejlevæng. 33 (Til) 86 24 47 18
- **Mahammed Mahamed** Janesvej 1 (Brb) 35 10 64 01
- **Mogens** pol.betj. HolmeParkv. 63 (Høb) 86 27 81 81
Bille Peder
Rugbjergv. 80 (Vlj) 86 28 11 44
- **Peter Dyrbye** Rodskovvej 8 G (Hns) 86 99 60 99
- **Pia & Kristian** Bavnegårdsv. 39 (Hss) 86 28 35 78
Billed Bladets Jyllandsredaktion
Bjødstrupv. 6 B (Høb) 86 27 61 00
Biller Finn Leif Farrevej 5 (Gal) 86 94 56 31
Billeskov Rasmus Falz
Havkærvæng. 29 (Til) 86 24 85 65
- **Tage Falz** Enøvænget 43 (Til) 86 24 35 93
Billetkontoret Turoperatør
Grønneg. 77 (ArC) 87 32 22 66
Billig Rengøring RoukærAllé 27 (Høb) 40 14 70 66
Billig VVS ApS Gåseagerv. 12 A (Egå) 70 10 66 88
Billigalu. Dk Aps Agerskovv. 20 (Høg) 70 20 48 88
Billige Trægulve Østergårdsv. 342 (Sol) 86 18 09 07
Billigvoks.dk (Hanne Grønskov)
RosenvangsAllé 4 (Vlj) 86 11 31 32
Billum Ronja Mønsgade 8 A (ArC 32 20 88 34
Bilplejen Århus Ravnsøv. 40 (Ris) 86 17 27 20
Bilstrup Anders Skanderborgv. 18 (Høg) 86 13 03 77
- **Bent** LykkeshoimsAllé 48 (Vlj) 86 18 31 32
- **Gudrun** Assensgade 17 (ArC 86 12 80 31
Biltoft-Knudsen Hanne & Mogens Yde
Knudsen Mågevej 12 (Ris) 86 17 56 77
Bilxperten Esbjerg ApS
SæddingRingv. 4 (EsV) 73 68 00 00
Bindeballe Christian
Holmstruphøjv. 119 (ArV) 86 28 82 25
Bindels Rob CortAdelersG. 15 (ArN) 86 98 26 06
Binder Anne-Lulse Klapskovv. 1 (Hin) 86 91 49 14
- **Johan** Solystgade 20 (ArC 32 17 60 76
Binderup Bjarne Lykkenshøj 29 (Brb) 86 26 23 02
- **E.** Nattergalev. 9 (ArV) 86 16 68 47
- **Jakob Hvidkjær** Brammersg. 39 (ArC 32 11 78 02
- **Mads** Vestergårds Alle 120 (Høg) 86 95 24 30
Binderup Per tandl. Ryvangs Alle 18 (Ris) 86 17 83 22
- **Per** tandl. Klitrosev. 5 (ArN) 86 10 25 66
- **Villy** Hyldegårdsv. 5 (Høb) 86 14 94 14
Bindesbøl Britta Horninggårdsv. 17 (Høg) ... 86 92 34 94
BindingsVærket - et kontorfællesskab
Nørreg. 22 (ArC 86 20 82 67
Bindlev Klaus buschauf. Februarvej 4 (ArV) . 86 15 64 18
- **Lars** Rødkærvej 18 (Sab) 86 24 74 45
Bindslev Birthe-Annette tandl.
Åboulevarden 100 (ArC 86 12 66 55
- **Jørgen Christian** Reginehøjv. 35 (ArN) .. **Hemmeligt nr.**
- **Preben N & Dorthe** A Langdalsv. 4 (Brb) . . 86 26 26 61
Bindzus J Georgsmindev. 26 (Hjo) 86 22 80 85
Bingo Foto M.P.BruunsG. 25 (ArC 87 30 05 66
Binnerup Brian Blomsterhaven 5 (Haj) 86 76 07 32
- **Helle & Palle** Kærgårdsparkv.

Birch Karin & Kurt Langelinie park. 5 (ArC) .. 75 61 06 60
- **Marianne** Kærgårdspark. 5 (Sol) 86 92 98 88
- **Marion & Henrik Arnt** SkæringHedev. 48 (Egå) 86 22 54 49
- P rev. ErikBeghsV. 17 (Åbh) 86 25 71 45
- **Piet Juul** Johs.Ewalds Vej 87 (Åbh) 86 11 63 10

Birch Th Kjeldvig stud.theol. Åbyhøjgård 31 (Åbh) 86 25 77 67
- **Thomas** Trankærgårdsv. 82 (Trj) 86 29 10 99
- **Thomas Bo** Trankærgårdsv. 82 (Trj) 87 38 12 26
- **Tina & Peter** Østermarksv. 30 (Til) 86 24 85 82
- **Werner** Bushøjvej 222 (Høb) 86 27 12 28
- **Aage** Trankærgårdsv. 49 (Trj) 86 29 74 85

Bircherod Niels distr.ch. Rugbjergv. 74 (Vij) 86 28 01 19

Birchiev Line Opstrup Fuglevæng. 19 (Hns) 86 13 25 68

Birdland Recording Åbyv. 119 (Åbh) 86 25 50 00

Birger By Malene Volden 25 (ArC) 86 13 16 19

Birgertoft John Laurbærvæng. 46 (Trj) ... **Hemmeligt nr.**
- **John & M. Rodkjær** Laurbærvæng. 46 (Trj) 86 29 43 53

Birgisson Odinn PeterVilkensV. 12 (Tri) 86 23 22 88

Birgit Levorsen/ Svend Erik Jensen MoesgårdAllé 24 (Høb) 86 27 45 48

Birgit Skou Fotograf Rosendalv. 33 (Vij) ... 87 38 04 80

Birgit Willumsen,Kari Jakobsen Kornelvej 24 (Haj) 86 94 12 86

Birgitte Lykkegårdsv. 32 (Sol) 86 92 85 92

Birk Anette Gl Århusvej 2 (Ham) ..... **Hemmeligt nr.**

Birk Aps Vorrev. 30 (Skd) 86 98 97 91
Telefax 86 98 97 92
- **Beata** F.VestergaardsG. 18 (ArC 86 20 91 01
- **Beth** Snogebæksv. 32 (ArV) 86 15 73 26

Birk C K Vestervang 10 (ArC 86 14 88 20
- **Camilla** Roarsvej 14 (Åbh) 86 15 96 06
- **Elsi** Falstersg. 41 A (ArC 86 19 25 75
- **Flemming** Bakkegårdsv. 15 (Rås) 86 21 22 37
- **Flemming** Møllevang. 1 (Ham) 86 96 56 80
- **Gert** Skovvej. 46 L (ArC 86 12 75 75
- **Grete** Kanehaven 69 (Ris) 86 21 37 52
- **Hans** Stenhøjgårdsv. 27 (Mal) 86 93 17 90
- **Iben** Rugmarken 110 (Lys) 86 53 17 75
- **Ingvald** Stavangerg. 5 (ArN) 86 16 17 61

Birk Ingvald Stavangerg. 5 (ArN) 86 16 17 61
- **Isabella** Brendstrupv. 43 (ArN) 48 41 49 32
- **Jens** Dr.HolstsV. 28 (Åbh) 32 13 27 03
- **Jørgen** Munkhøj 4 (Lys) 86 22 32 21
- **Linda Molmas** Vestergårdsvang. 116 (Vij) .. 86 21 74 76
- **Marie** psykol. Næsbyv. 31 (Høb) 86 11 28 08
- **Mathias** Sejrsg. 1 (ArC 86 13 04 12
- **Michelle** Elgårdsminde 109 (Hin) 86 91 08 59
- **Niels** KoltKirkev. 219 (Hss) 86 77 02 03
- **Niels** Stillingv. 107 (Sab) 86 28 02 03
86 28 02 23

Birk Nielsens Tegnestue Landskabsarkitekter Maa Sønderg. 1 B (ArC 86 20 26 76
- **Pia** Bymosevej 38 B (ArV) 86 75 08 97
- **Pia Renée** TilstVesterv. 32 (Til) 86 78 62 52
- **Preben** Gordonhaven 24 (Hat) 86 98 72 16
- **Rie** Skejbygårdsv. 4 (Ris) 86 21 33 29
- **Rikke** Åbakk. 3 (Mår) 86 76 00 85
- **Sigrid** Egehaven 22 (Lys) 86 74 32 44
- **Thomas** Kalmargade 47 (ArN) 32 13 26 79
- **Thorkil** BredkærParkv. 41 (Egå) 86 22 73 13
- **Tina** Møllebakk. 70 (Sab) 86 94 88 82
- **Tove** prok. Nordrevej 48 (Åbh) 86 15 75 86

Birkballe Lis psykolog VilhelmKyhnsAllé 3 (Høb) 86 27 59 04
Se annonce under: Psykologer

Birkdal Anni & Jørgen Fastrupvej 16 (SoD ... 86 92 90 30

Birkebæk Anders BrobjergParkv. 61 (Egå) .. 32 10 92 51
- **Birthe & N Rahbæk Nielsen** Kriegersv. 15 (ArC 86 13 05 85
- **Else** Grønhøjv. 12 (Ham) 86 96 33 09
- **Inge** hjem.hjlp. Rymarken 108 (ArV) 86 15 28 24
- **Mogens** Niels W.Gades Vej 23 (ArC 86 17 09 44
- **Morten Ballum** Mejlg. 82 A (ArC 32 13 46 36
- **Sonja** Hadersievg. 4 (ArC 86 11 04 72

Birkedal Tage LangenæsAllé 60 (ArC 86 14 65 87

Birkefeldt Jørgen Rosendalv. 30 (Vij) 86 28 93 80

Birkegaard J Langballev. 5 A (Mår) 86 29 77 27
- **Klaus** urmag. H.C.Andersens Vej 8 (Hat) 86 91 43 43
- **Niels Jørgen** RosenvangsAllé 137 (Høb) 86 11 39 48
- P H gdr. Langballev. 7 N (Mår) 86 29 03 37

Birkeholm Hartvig serv.mont. Jemalderv. 275 B (ArV) 86 24 76 72
- **Line** Storeg. 32 B (Hin) ..... **Hemmeligt nr.**
- **Lotte** Gyldenkronesv. 9 (Mår) 86 29 50 28

Birkeland Inge Åboulevarden 90 (ArC 86 12 65 36

Birkeland Søren tømrermester Bymandsvej 34 (ArN) 30 82 57 45

Birkeland Søren Bymandsvej 34 (ArN) 87 42 08 44
Se annonce under: Tømrere

Birkelund Gunnar gdr. Kølsmosev. 6 (Hss) ... 86 29 28 45
- **Inge & Peter** Tellusvej 10 (Hat) 86 98 36 60
- Klm Tingv. 42 (ArV) 35 12 90 61
- **Vagn** forp. Odinsv. 6 (Gal) 86 94 39 27

Birkemose Inger Lise lær. Lucernevej 11 (Hin) 86 91 10 08
- **Irena** Skovvangsv. 141 (ArN) 86 10 23 49
- **Lilian** Skejbygårdsv. 236 (Ris) 98 58 37 07
- **Michael** Nordborgg. 32 (ArC 86 14 10 07
- **Pia** Egevangen 281 (Sol) 86 92 94 01

Birket-Smith Louise Christine Ærtevæng. 4 (ArN) ..... **Hemmeligt nr.**

Birkholm Henrik KettingParkv. 12 (Haj) 58 10 31 75
- **Jan** Skelagerv. 427 (ArN) 86 10 94 93
- **Jens** Asmusvej 11 (Hjo) 32 12 70 58
- **Lisbeth From** SteenBillesG. 10 (ArN) 86 21 94 25

Birkkjær Jeannet VorregårdsAllé 99 (ArN) ... 86 24 22 46
- **Vagner** sprøjtetekn. Sønder Alle 41 (Ham) .. 86 96 36 89

Birkler Niels Haslegårdsv. 7 (ArV) 86 15 82 77
- **Niels** JohanLangesV. 3 (ArC 86 12 28 68

Birkmose Anders Frey Alsv. 30 (Ris) 86 17 48 38
- G AsgerJornsV. 2 (Høb) 86 14 24 80
- **Jesper** BøgeskovHøv. 183 (Vij) 86 11 95 08
- K repræs. Nygårdsv. 52 (Høb) 86 14 46 70
- **K. M.** Høskovvej 25 (Vij) 86 14 16 76
- **Kristian Lambertsen** Grøftehøjpark. 163 (Vij) ..... **Hemmeligt nr.**
- **M & Chr Gottlieb-Petersen** Rørsangerv. 17 (Hin) 86 98 77 17

Birkmose Torkild Bjerghøjv. 2 (Mke) 86 99 73 03

Birkop Helle Wilcken Skovfyrvej 30 (Egå) ... 86 10 40 27

Birkvad Tove MarselisborgAllé 10 (ArC 74 62 56 12

Birkved Christina Egehaven 6 (Lys) 86 22 03 34

Birkwald Harald & Anita Marselisv. 3 (ArC 86 27 94 93

Birkø Mona Lisa GrønlækkeAllé 50 (Trj) 86 29 23 90
- **Palle & Inger** Engsvinget 19 (Haj) 86 94 17 12

Birkø Servicecenter Århusv. 241 (Gal) 86 94 77 86

Birn Børge rev. Svendgårdsv. 44 (Bed) 86 93 65 09
- **Charlotte** Rønnehaven 18 (Lys) ..... **Hemmeligt nr.**

Birn Charlotte & Flemming Gertz Rønnehaven 18 (Lys) 86 78 20 18
- **Erik** vognmd. Trankærgårdsv. 31 (Trj) 86 10 53 03
- **Henning** urmag. Slåenbakk. 11 (Lys) 86 22 12 73
- **Henrik** Valmuev. 3 (Rås) 86 17 78 70
- **Ilse** Ligusterv. 21 (Gal) 86 94 59 95
- **Jesper** Blåbærhaven 71 (Lys) 86 22 61 98
86 22 61 99
- **Marianne Hyllested** GrønlækkeAllé 184 (Trj) 86 72 05 51
- **Mogens** Birkehaven 16 (Lys) 86 22 56 29
- **Pernille & Peter Rydder** Trondhjemsg. 8 (ArN) 86 10 80 09
- **Søren** Langballevæng. 26 (Mår) 86 29 72 77

Birn Ure og Optik M.P.BruunsG. 38 (ArC) ... 86 13 50 02
Se annonce under: Optikere

Birnbaum David arkit. Højen 8 (Brb) 86 26 03 98

Birnbaum Lise Johanne landsk.arkit. FrederiksAllé 105 (ArC) 86 13 24 05

Birnbaum Ruth Lykkenshøj 22 (Brb) 86 26 07 81

Birret John frisør FrederiksAllé 62 (ArC 86 19 88 77

Birthe Aaskov Østervang. 17 (Gal) 22 86 22 21

Birthin Birgitte cand.mag. HolmeParkv. 97 (Høb) 86 27 82 18

Birthin Knud o.lær. Tyrrestrupv. 18 (Høb) ... 86 27 21 91
- **Knud Jakob** kont.fuldm. Skolevæng. 27 (Trj) 86 29 09 21

Bisbjerg Jette & Lasse Hybenvæng. 16 (Høg) 87 53 82 62

Bisbo Anne Lise Glassau Falkevej 1 (Høg) ... 86 92 31 42
- **Erna** Skelagerv. 134 (ArN) 86 10 94 10
- **Finn** Landlyst 17 (Skd) 86 99 10 35
- **Hanne** HerlufTrollesG. 28 (ArN) 86 28 18 42
- **Hanne** HolmeParkv. 49 (Høb) 86 27 87 81
- **Lone & Kent** Tokkerbakk. 54 (Ris) 86 21 99 00
- **Margit** LouisHammerichsV. 17 (ArN) 86 16 40 16
- **Ole Tonny** slagt.sv. Præstemark. 3 (Hns) ... 86 22 36 81
- **Steffen** Havkærpark. 7 (Til) 86 24 01 19
- **Tina & Michael Stoltenberg** Hæselhaven 16 (Lys) 86 22 85 97
- **Ulla & Claus** Landlyst 5 (Skd) 86 99 37 63

Bisbodesign Nørre Alle 68 (ArC 21 69 22 00

Bischoff Claus Sølvmågev. 58 (Skd) 86 19 93 31
- **Elinor** RundhøjAllé 76 B (Høb) 86 14 43 12

Bischoff-Jensen Jesper AagejledichsV. 15 (Høb) 86 13 41 30
- **Jørgen** MarselisBoul. 38 (ArC) 86 18 09 08
- **Mads** Sylbækvej 38 (Åbh) 35 10 82 31
- **Mads** musik. Sylbækvej 1 (Åbh) ..... **Hemmeligt nr.**
- **Mads** musik. Sylbækvej 1 (Åbh) 86 18 47 58
- **Michael** Koldkærvej 4 (Hjo) ..... **Hemmeligt nr.**

Biscontí Marco & Dorthe Rønvangen 139 (Hin) 86 98 67 17
- **Steffanía** Merkurvej 19 (Hin) 86 98 70 09

Biseth Helmer Dahl Femmøllerv. 2 (Ris) 86 10 10 66

Bisleit Michael Helenelyst 382 (Brb) 86 20 27 36

Bisgaard Alfred lær. Vermundsv. 17 (Hat) ... 86 98 13 90
- **Alice** Ørmslev. 29 (Vij) 86 14 96 24

Bisgård Anne Sofie KornbakkeAllé 59 (ArN) 86 16 40 18
- **Annie** JensBaggesensV. 68 (ArV) 86 18 07 90

Bisgaard Aps Hellerupv. 8 (ArC 86 11 31 14

Bisgaard Aps Nannasvej 18 (Åbh) 86 11 31 17
- **Benni** tømr. Fårupvej 104 (Sab) 86 24 40 72
- **Bente** Elevvej 48 (ArC 86 23 05 49
- **Bettina Fynbo** Stenvenderv. 24 (Skd) .... **Hemmeligt nr.**
- **Casper Martin** JanusLaCoursG. 10 (ArC 32 12 70 01
- **Conny** Elleparken 116 (Lys) 86 22 71 06
- E ing. HolmeParkv. 224 (Høb) 86 27 91 72
- **Else** Hasseltoft. 60 (Hss) 86 28 39 32
- **Erik** Skjoldsbjergv. 8 B (Spo) 86 96 80 10
- **Erling & Gulle Stehouwer** Vestervang 39 (ArC 87 49 01 04

Bisgaard Finn Bernstorffsv. 23 (Vij) 86 14 14 41
- **Frank** Gerlachsg. 8 (ArC 86 18 22 73

Bisgaard Frederik Bøgh Østerg. 14 (Hat) 87 76 18 02
- Frode Junovej 15 (Høb) 86 11 63 83
- **Gertrud** Præsteager 151 (ArN) 86 23 18 48
- **Hanne & Johan** Egeskellet 20 (Mal) 86 93 17 23
- **Helene Møller** Finderupv. 2 (ArC 88 17 79 75
- **Helle** Farøvænget 38 (Til) 86 24 38 22
- **Hjalmar** autoforh. Arnakvej 34 (Høb) 86 27 14 17
- **Ilse** Klokkev. 16 (ArV) 86 15 83 53
- **Inger** DalgasAvenue 92 (ArC 86 11 65 75
- **J Ole** civ.ing. Torrildvej 9 (Sol) 86 53 12 70

Bisgaard-Jespersen Peter ing. Ll.Todbjerg 6 (Hjo) 86 99 93 00
- **Karen** Bethesdav. 55 (ArN) 86 16 85 29
- **Karin** Glæsborgv. 45 (Ham) 86 11 45 89
- **Karin Holm** Elmosevej 70 (Bed) 86 93 75 74
- **Kari** Skanderborgv. 173 (Vij) 86 11 77 32
- **Kirsten** sygepl. Langdalsv. 32 (Brb) 86 26 36 30

Bisgaard Klaus L Gl Viborgvej 20 (Ham) 86 96 51 43
- **Knud** Gl.Kirkev. 14 B (Hjo) 32 13 49 69
- Kurt Bisgårdvej 8 (Bed) 86 93 14 02
- L Nordrevej 66 (Åbh) 86 25 02 84

Bisgaard Lars Stenvenderv. 24 (Skd) 86 18 49 75
- **Lena** Solbærhaven 63 (Lys) 86 22 49 41
- **Line Nørvang** Niels Bohrs Alle 19 (Gal) 86 60 26 82
- **Lise** Ll.Elstedv. 141 (Lys) 86 22 10 07
- **Mads** Vestervang. 39 (Hat) 86 98 09 54
- **Mark** Silkeborgv. 247 (Åbh) 32 14 68 94
- **Mette & Lars Lunau** Tværv. 3 (Brb) 86 26 59 59
- **Morten** Solgårdsvæng. 40 (Hat) 98 77 41 02
- **Nick** Kunnerupv. 95 B (Hss) 86 13 61 06

Bisgaard Optik SteenBillesT. 12 (ArN) 96 58 71 71

Bisgaard Otto Katterhøjv. 28 (Høb) 86 27 27 34
- **Per** Siriusvej 3 (Høb) 86 11 31 51
- **Peter** Dalmosevej 4 (Sol) 86 12 83 00
- **Peter** kont.ass. Obstrupvej 63 (Mår) 86 29 46 86

Bisgaard-Petersen Lene & Jens Rønnehaven 52 (Lys) 86 22 36 03
- **Poul** isolatør Gl Viborgvej 36 (Ham) 86 96 19 39
- **Ruth & Åge** Hvedevæng. 33 (Hat) 86 98 26 24
- Sten Bisgårdvej 12 (Bed) 86 93 38 53
- **Susanne Wiell** Urmagerloft. 91 (Høb) 82 43 10 89
- **Torben** Kirkevæng. 255 (Trj) 86 29 29 24
- **Torben** NederHadstenv. 15 (Hat) 86 19 33 40
- **Tove** Augustenborgg. 25 H (ArC 86 14 21 25
- **Vagn** Banevolden 20 (Mad) 86 93 15 70

Bisgaard Århus Aps Badstueg. 10 (ArC 86 13 32 43
86 13 32 93

Bishoft Anders Chr.X'sV. 24 (Vij) 86 14 01 66

Biskjær Michael Mose Vest.Ringg. 190 (ArC 86 10 15 39

Biskov Ane K & Tore R Andersen Vestervang 22 (ArC 86 18 77 79

Bisnis Design (Nis Ølgaard) Præstehaven 23 (ArV) 86 15 55 82

Bisp Hanne CarltEtlersV. 25 A (Åbh) 87 34 59 99
- **Jacob** Skejbygårdsv. 250 (Ris) 88 70 74 04

Bispehaven, Klubben Bispehavev. 29 (ArV) . 87 13 82 53

Bispehaven, Vuggestuen Bispehavev. 5 (ArV) 87 13 82 52

Bispehavens Billiardklub Ryhavevej 8 (ArV) 86 15 39 70

Bispekontoret DalgasAvenue 46 (ArC 86 14 51 00

Bispelund I/S Stenvej 19 (Høb) 86 10 11 80

Bispelund I/S Helle Øvilsen & Nanna Bispelund Is Fregersl evv. 32 (Høg) 20 66 36 70

Bissenbakker Inge & Knud Hæstvej 20 A (Tri) 86 22 96 56
- J socialpæd. Trillegårdsv. 12 (ArV) 86 11 07 04

Bit Consulting (Educom) Vejlegade 6 (ArC .. 86 78 33 55

Bitmaker Kasernebouleværden 28 (ArC 86 19 44 66

Bitsch Anizetter Bøgevænget 98 (Trj) 86 14 19 99
- **Bjarne** Åtoften 28 (Egå) 86 22 80 98
- **Dorte & Torben** Æblehaven 2 (Hns) 86 99 59 91
- E-S Baldrianv. 18 (Ris) 86 17 84 65
- **Else & Ove** TietgensPl. 11 (ArC 86 12 42 13
- **Erik** Jupiterv. 23 (Hat) 86 98 25 66
- **Gerhard V** kemigr. SkæringSkolev. 113 (Egå) 86 22 37 02
- H cand.mag. Johs.Ewalds Vej 34 (Åbh) 86 25 35 72
- **Hans** Mågevej 15 (Rås) 86 17 60 13
- **Henrik Flyger** Østermarksv. 45 (Til) 35 10 25 93
- **Inge** Byagervej 66 B (Bed) 87 47 51 61
- **Inger** Pilevænget 22 (Høb) 86 14 43 30
- **Jep Hans Seeberg** Skovfyrvej 28 (Egå) .. **Hemmeligt nr.**
- **Johannes** Sensommerv. 169 (Hjo) 86 74 11 50
- **Jørgen** hdls.sk.insp. Grumstolsv. 78 A (Høb) 86 27 04 66
- **Jørgen & Mona** Skovbyparkv. 11 (Gal) 86 94 39 36
- **Jørgen Preben** Hjelmagerpark. 442 (Skd) .. 86 97 98 50
- **Kaja** Ll.Elstedv. 233 A (Lys) 86 16 34 27
- **Lotte** Østbanetorv. 5 (ArC 86 18 44 62
- **Merete** Rosenvæng. 22 (Høg) 86 92 41 05
- **Olaf** Ålborggade 28 (ArC 32 11 85 44
- **Søren** Kærgårdspark. 61 (Sol) 86 18 81 81
- **Tage** Skovvænget 33 (Hss) 86 28 71 66
- **Thomas Peter** Børupvej 163 (Trj) 86 29 21 75
- **Aage** fuldm. Skovsgårdsv. 13 (Høg) 86 92 16 02

Bittmann Sven læge Hørhavevej 60 (Høb) ... 86 27 49 22

Bitzer Karen Margrethe Trap Østenagade 18 (ArN) 86 10 15 25

Biza Lars cand.mag. Solsortevæng. 16 (Bed) 86 13 83 76

Bizbrains Aps Åbogade 15 (ArN) 70 70 16 44

Bizteam A/S Skanderborgv. 13 C (Høg) 70 22 09 88

Bj Data Consult Skovgårdsvæng. 568 (Trj) .. 86 29 09 55

Bj Ejendomsinvest/Leasing ApS Langdyssen 5 (ArN) 31 26 70 12

Bj-Stål Og Autohandel Kirkedamm. 22 (ArC 31 15 09 70

Bjarke Sørensen, Gjesing Gl.Horsensv. 387 (Skn) 86 53 12 60

Bjarke Kathine & Kjartan Rosenvæng. 33 (Høg) 86 92 33 93

Bjarkov Pia & Thomas Kalkærpark. 61 (Høb) 86 27 03 40

Bjarnason David Freyr Hyldegårdsv. 8 (Høb) ..... **Hemmeligt nr.**
- **Jakobina Hjalmarsdottir** lægesekr. MarselisBoul. 36 (ArC 86 13 25 61

Bjarne Habekost Æblehaven 99 (Høg) 86 92 47 10

Bjarne Revisionsfirmaet Aaen A/S Runetoften 14 (ArV) 86 24 10 86

Bjarne´s Serviceudlejning Uffesvej 9 (Vij) .. 86 78 45 02

Bjarnerson Bjarni TrigeCenterv. 12 (Tri) 35 10 64 52

Bjarnes Fisk Vestervang 41 (ArC 97 81 18 40

Bjarni Byg A/S Erslevv. 89 (Hat) 86 44 72 62

Bjarse A/S BalleSkovv. 3 (Skd) 86 74 15 33

Bjelbæk Morten FredensT. 7 (ArC 32 16 00 32

Bjeld Martin Skovvej. 16 (ArC 32 16 73 55
- Søren Ravskærvej 54 (Hin) 75 92 06 43

Bjelgart Flemming mask.arb. BederLandev. 62 (Bed) 86 93 64 91
- **Gitte Solveig Kodal** Bavnebakk. 141 (Hss) . 86 11 71 07
- **Hugo** Elstedhøj 22 (Lys) 77 33 90 30

Bjelke Knut Bushøjvej 224 (Høb) 88 70 72 89

Bjelskou Jørgen Sandbakken 22 (Høb) 38 33 77 05

Bjenca Dst BrabrandSkovv. 78 (Brb) 23 92 93 99

Bjerager Marianne Åvænget 31 (Egå) 86 22 96 10

Bjerborg El Service A/S Voldbyvej 8 (Ham) 86 96 13 90

Bjerborg Flemming Jægervej 18 (Ham) 86 96 27 90

Bjerg Anna-Christa Miltonsvej 5 (Høb) 86 27 74 34
- **Bjarne** o.ass. Resedavej 17 (Ris) 86 17 58 84
- **Bjørn** Skolev. 14 A (Egå) 86 22 21 62
- **Claus** V.Kringelv. 10 (Egå) 86 22 61 79
- **Hellenlni Jacobe** HansBrogesV. 17 (Brb) ... 86 26 50 93
- **Jan Thorup** MarselisBoul. 20 (ArC 86 14 97 70
- **Jesper** Mustrupvej 103 B (Mår) 87 53 80 92
- Jytte Spørringv. 40 (Hjo) 86 98 94 50
- **Jørgen & Margit Wang** Egeskellet 59 (Mal) 86 93 36 95

Bjerg-Jørgensen Katrine Kongsgårdsv. 4 (Vij) 86 14 28 98
- **Kenny** Silkeborgv. 17 (ArC 32 20 49 25
- **Kirsten & Søren** TjørneAllé 3 (Åbh) 86 15 90 75
- **Lars & Mette Selding** JensMunksV. 5 (ArN) 86 20 95 75
- **Lisbeth** Hejredalsv. 104 (Brb) 86 75 54 45
- **Lone** Møllesti. 38 (ArC ..... **Hemmeligt nr.**
- **Lone** Violvej 4 (Ris) 86 16 07 77
- **Mathias** Odensegade 17 (ArC 86 25 38 45

Bjerg Mette psykol. Ryesgade 29 (ArC 42 75 04 04
- **Mikkel** Højager 132 (Hin) 86 25 27 73
- **Niels** prok. Vestervangspark. 18 (SoD 86 92 81 62
- **Peter** Møllepark. 22 (Mår) 86 29 46 00
- **Trine Hallas** cand.mag. Pilegårdsv. 250 (Hss) 86 25 77 90

Bjergbæk Benny Havlundsv. 36 (Egå) 43 31 64 52
- **Lotte** Flintebakk. 226 (Ris) 86 10 10 63

Bjerge Anne Nyringen 4 (Ris) 86 80 41 00
- **Dorthe Brøllner** Baneleddet 6 (Mår) 86 29 50 02
- **Kim** L.P.BechsV. 16 A (Ris) 86 17 86 03
- **Kåre Thing** Fasanv. 8 (Hat) 87 61 07 61
- **Mette** Hammelv. 3 (Hat) 48 41 54 24
- Peter Søtoften 4 (Egå) 86 17 10 30

Bjergegaard Ejendomme ApS EgåMosev. 97 (Egå) 23 60 20 49

Bjergfelt Hugo tømr. Vittenv. 89 (Hin) 86 91 09 20

Bjerggaard Ole Dannevang 13 (Lys) 86 22 10 08

Bjerglund Bent & Jette Fruenshøj 8 (Skd) .. 86 99 30 48
- **Dorte & Morten** ØsterbyAllé 224 (Trj) 86 28 88 08
- **Klaus** Thorvaldsensg. 9 (ArC 32 13 23 37
- **Susanne** kont.ass. Elleparken 73 (Lys) 86 22 56 27

Bjergmedia Kantorpark. 20 (Ris) 40 86 95 40

Bjergvang Anne-Lise Dagmar E Silkeborgv. 82 (Spo) 35 11 55 87

Bjerge Frank DalgasAvenue 1 (ArC) 35 39 45 67

Bjerk Nils Strandvej. 36 (ArC) 87 39 06 73

Bjerke Bonnie & Brede Kærgårdspark. 123 (Sol) 86 92 67 20

Bjerking Elo Skovpark. 34 (Ham) 55 73 56 15

Bjerkø Annamarie Skovvej. 67 (ArC 86 19 50 58
- **Preben** Rampen 5 (Rås) 86 17 44 36

Bjerno Ole distr.ch. Toftefaldet 14 (Rås) 86 21 13 63

Bjerre Anne Tandervej 15 (Mår) 86 29 03 36

Bjerre Arne Voldgårdsv. 25 (Høb) 86 13 48 09

Bjerre Bent bedemd. Jegstrupvæng. 529 (Trj) 86 29 35 26
86 29 35 46
- **Birgit** Eskegårdsv. 3 (Mår) ..... **Hemmeligt nr.**
- **Birgit** Nordborgg. 26 (ArC 86 14 50 43
- **Birgit** Vestervang 19 (ArC 86 12 40 47
- **Birgitte & Rasmus Lassen** Chr.X'sV. 29 (Vij) 86 11 80 91
- **Birte** FridtjofNansensV. 17 (ArN) 86 10 08 19
- **Bue** Augustenborgg. 17 (ArC 86 29 92 00
- **Børge** Bymosevej 3 B (ArV) 86 75 10 11
- **Carsten** skovfgd. PatMøllev. 25 (Ham) 86 96 11 05

Bjerre-Christensen Claus Vestervang 9 (ArC 86 27 36 95
- **David** Rønvangen 230 (Hin) 86 91 00 30
- **Dorrit** Majsvænget 114 (Mal) 86 93 22 73
- **Flemming** Nedergårdsv. 57 (ArN) 86 17 76 54

Bjerre Freddie Afd. Chef Hasselbakk. 13 (Hss) 86 28 28 86
- **Grethe** MaxMüllersG. 2 C (ArC 86 21 01 89
- **Grethe & Karl** Muslingev. 37 (Egå) 86 22 44 96
- Hans Ørbækv. 1 (Lys) 86 22 50 65

Bjerre-Hansen Louise & L J Nielsen Løjenkærv. 6 (Odd) 86 92 95 48
- **Søren** Birkemosev. 20 (Hss) 86 87 77 63
- **Heldi** Fiskerg. 90 (ArC 86 19 78 82
- **Heldi** Gl Randersvej 25 (Ham) ..... **Hemmeligt nr.**
- **Helle** Lavritsdalsv. 31 (Hin) 86 91 08 72
- **Helle & Henrik** Pilegårdsv. 172 (Hss) 86 28 76 29
- **Helle Søborg** cand.psych. Hejrebakk. 29 (Brb) 86 15 30 13
- **Henriette & Bo** Georgsmindev. 18 (Hjo) 86 74 20 49
- **Henrik** Åkandevej 6 (Vij) 86 92 96 54

Bjerre Henrik & Mariann Fuglbjerg Østermarksv. 40 (Til) 86 24 58 68
- **Henrik Joker** Mejlg. 87 (ArC 86 10 01 35
- **Inger Lund** Vesterg. 83 (Gal) 86 94 33 39
- **Jakob** Madsbjergpark. 9 (Høb) 86 72 51 00
- Jens Høegh-GuldbergsG. 73 (ArC 87 48 07 27
- **Jesper** JeppeAakjærsV. 28 A (Åbh) 86 14 15 07
- **Johannes Arentzen** Gl.Stillingv. 441 (Haj) .. 86 94 10 72
- **John** StennehøjAllé 168 (Høb) 88 17 48 08
- **John & Kirsten** Høgevænget 6 (Hat) 86 91 41 37
- **Jørgen** Blåbærhaven 57 (Lys) 86 74 02 22
- **Jørgen** Ørnsvej 5 (Ris) 86 17 47 89
- **Knud** plej. Rugmarken 88 (Lys) 86 22 41 73
- **Kristian** Solystgade 1 (ArC 32 14 22 16
- Lars HaraldJensensPl. 1 (ArC 86 19 60 95
- Lars Vibyvej 49 B (Åbh) 86 75 91 88
- **Leif** Byagervej 74 B (Bed) 86 93 72 64
- **Lene** NymarksAllé 25 (Mår) 86 29 46 60

Bjerre Lene Desing A/S Skovager 5 (Hjo) 86 22 09 96
- M C boghold. Holmesving. 6 (Høb) 86 27 28 98

Bjerre-Madsen Torben Bævervej 9 (Høb) ... 86 72 52 18
- **Marlene** Kildehaven 92 (Lys) 86 10 50 18
- **Martin** Grønnevej 2 (Hin) 86 98 56 94
- **Mette** Hjulbjergv. 36 D (Høb) 86 19 77 30

Bjerre Michala Østermarksv. 106 (Til) 86 24 59 00

Bjerre & Co. A/S Odderv. 171 (Høb) 87 48 00 18

Bjerre-Overgaard Camilla Ellemosevæng. 37 A (Trj) 32 12 95 17
- Palle **Stokholm** Grøndalsv. 46 (Vij) 86 28 23 91
- **Peter** socialrdg. Spicavej 10 (Høb) 86 11 37 33
- **Svend** Solbærhaven 105 (Lys) 86 22 32 81
- **Søren** Christiansholmsv. 17 (Vij) 86 14 02 07
- **Tina** Overgårdsvæng. 7 (Hat) 86 11 94 00
- **Tove & Verner** Kløverv. 32 (Hin) 86 98 52 64
- **Tove & Niels Jørgen Trans** Hybenvæng. 50 (Høg) 86 92 88 55
- **Uffe & Mette** Rørmosev. 12 (Høb) 86 11 33 30
- Ulla Sønderborgg. 9 (ArC 86 11 39 02
- **Vibeke** Lyngmarksv. 8 (Ris) 86 17 72 62
- **Vicki & Ulrik** SkådeHøjgårdsv. 25 (Høb) 86 27 78 89

Bjerregrav Henrik Saturnvej 17 (ArC) 86 14 67 77

Bjerregaaard Hanne Staghøjv. 9 (ArV) 98 51 04 66

Bjerregaard A Salonikiv. 41 (Hjo) 86 99 98 84
- **Aksel** HolmeParkv. 329 (Høb) 86 14 68 05
- **Allan Kruse Bohm** Byløkken 11 (Ris) 32 17 42 32
- **Anette & P H** Ananasvej 27 (Hin) 86 98 55 39
- **Anker** Bøgehaven 10 (Lys) 86 10 73 74
- **Anker Orla** Bøgehaven 10 (Lys) ..... **Hemmeligt nr.**
- **Anker Orla** fabr. Bøgehaven 10 (Lys) 86 22 39 10
- **Anna & Peter Manøe** Møllegangen 11 (Ris) 86 21 55 62
- **Anne Marie** Blåbærhaven 15 (Lys) 86 74 04 04
- **Anne Mette** Vadstedv. 30 (Ham) 35 11 58 90
- **Anne Mette Roed** Vadstedv. 30 (Ham) .. **Hemmeligt nr.**
- **Annie** ByvangsAllé 24 (Vij) 86 14 38 29

Bjerregård Anny & Bent Kringelvej 13 (Hns) 86 99 47 03
- **Asta** Bassegård. 4 (Hns) 86 99 40 51
- B Drejøvæng. 127 (Til) 86 24 63 86
- **Benn** Kunnerupv. 108 (Hss) 86 28 90 74
- **Bent & Edith** Tjelevej 3 (Ris) 86 21 53 67
- **Birgit** Mejerivæng. 8 (Hat) 86 98 24 82

Bjerregaard Johan
TendrupMøllev. 107 (Hns) 87 49 00 94
- **Johanne** Tingv. 23 (Hns) 86 99 52 79
- **Johannes** landmd. Herredsv. 18 (Hin) 86 46 14 38
- **Jonna** Emiliehøj 6 (Høb) 86 27 05 00
- **Jytte** Erbækvej 2 (Tri) 86 23 24 42
- **Jørgen** dir. Hjorteæng. 15 (Høb) 86 27 08 97
- **Jørgen** montør Bjørnholmsallé 17 (Vij) 86 14 62 56
- **Jørn** Engbakken 34 (Sab) 86 57 24 00
- **Kai Aa** MøllerMeyersV. 43 (Ris) 86 21 05 35
- **Kaj** Skyttev. 25 (Ham) ..... **Hemmeligt nr.**
- **Karen & Svend** Enævænget 33 (Tid) 86 14 84 94
- **Kasper** GunnarClausensV. 80 (Vij) 86 15 62 48
- **Kim** Storeg. 18 (Hin) 86 98 73 71
- **Kjeld** Holmetoft. 10 (Høb) 32 11 73 99
- **Kjeld** Langelinie1park. 5 (ArC) 86 27 40 16
- **L** o.ass. Skovgårdsvæng. 92 (Trj) 86 72 04 03
- **Lars** Kløvervæng. 95 (Skd) 86 99 32 87

Bjerregaard Lene indretn.arkit.
Skelagerv. 182 D (ArN) 86 10 90 75
- **Lene & Jens** Hedehusv. 75 (Ham) 86 96 37 88
- **Lene Dystrup** RosenvangsAllé 142 (Høb) ... 86 13 78 40
- **Lisbeth** Baldrianv. 4 (Ris) 86 17 50 16
- **Lisbeth** Runevej 15 (ArV) 86 21 32 17
- **Lizzy** Skovgårdsvæng. 92 (Trj) ..... **Hemmeligt nr.**
- **Lone** Chr.Winthersv. 55 (Åbh) 82 43 47 12
- **Lone** GustavWiedsV. 9 (ArC) 32 15 51 70
- **Malbritt** Hvilstedv. 5 A (Sol) 86 93 87 70
- **Malike** HolmeByv. 19 (Høb) 87 45 01 25
- **Margit** Åbyhøjgård 6 (Åbh) 86 25 55 93
- **Marlon** Fasanv. 1 (Ham) 86 96 33 17
- **Mette** Skovvej. 73 (ArC) 86 13 05 78
- **Morten** Vesterbrog. 2 (ArC) 97 12 09 81
- **Niels** Bøgegade 14 (ArN) 86 16 30 75
- **Niels** Søhøjen 26 (Tid) 86 24 23 52

Bjerregaard & Co. A/S, Malerfirma
Åbyv. 77 (Åbh) 86 15 55 11
- **Ole** OlafRudesV. 36 (Høb) ..... **Hemmeligt nr.**
- **Peder** Parallelv. 53 (Tri) 86 23 08 44
- **Peder & Margrethe** Parallelv. 53 (Tri) 86 23 16 44
- **Per** Hedev. 15 (Gal) 86 95 41 10
- **Peter** SteenBillesG. 7 B (ArN) 86 18 08 38

Bjerregård Poul tømr.mest.
Bramstrupv. 57 (Hat) 86 49 11 24
- **Poul** mek. Tranev. 15 (Hin) 86 98 85 31
- **Ragnhild** Kantorvæng. 7 (Ris) 86 21 18 29
- **Richard** ElehammersAllé 30 (Gal) 86 26 32 32
- **Rune Brahe** Østergårdstoft. 156 (Hjo) 86 13 74 78
- **Ruth** Rosenhøj 23 C (Vij) 86 29 18 94
- **Sabrina** Moselunden 4 (Mke) 86 37 75 59
- **Susanne** Gl.Østergårdsv. 17 (Mal) 86 93 28 00
- **Theresa** Jægervej 9 C (Ham) 86 96 43 65

Thorkild afprøvn.led.
OlafRudesV. 33 (Høb) 86 27 55 02
- **Tonny** Nyvangsvej 15 (Høg) 86 92 11 33
- **Yvonne** børneforsorgspæd.
Præstehaven 17 (ArV) 86 15 53 93
- **Zane V. Susanne Nørskov**
Volden 17 (ArC) 86 12 18 19
- **Aage** Ved Åen 4 C (Hat) 86 98 90 45

Bjerrehave Lars Skovmøllev. 75 (Bed) 86 93 19 15

Bjerrehus Knud statsaut. revisor
Jupitervej. 9 (Høb) 86 14 60 72
- **Thomas & Jette** Vegavej 10 (Høb) 86 14 37 02

Bjerrehuus Alan & Birgitte Sten
Ravnholtv. 145 (Trj) 86 17 79 76
- **Erling** el.mek. Bernstorffsv. 7 (Vij) 86 11 28 09

Bjerrehuus-Graugaard Bjørn stud.med.
Skovvej. 44 E (ArC) 86 19 92 64

Bjerrekær Julius Daugbjerg
Gyldenløvesg. 4 (ArN) 32 10 81 01
- **Kirsten** sekr. Vestervang 9 (ArC) 86 12 76 64

Bjerremand Rasmus Solvangsv. 9 A (Mke) .. 86 37 74 15

Bjerres Bureau Aps Bævervej 9 (Høb) 86 27 50 86

Bjerreskov Børge & Jette Skau
Laurvigsg. 18 (ArN) 86 10 57 86
- **Hans Kristian** Præsteager 237 (ArN) 86 23 23 41
- **Inger** Skovgårdsvæng. 568 (Trj) 86 29 45 91
- **Morten** Jægstrupvæng. 459 (Trj) 86 29 50 70

Bjerring Berit Fredensgårdsv. 36 (Høb) 87 37 05 55
- **Bodil** Hjulbjerg. 105 (Høb) 86 27 25 37
- **Dorte** lær. Hvallesv. 24 (Hat) 86 49 15 41

Bjerring Egon bygmest. Drosselvej 7 (Hat) .. 86 91 46 22
- **Else** Sørsommerv. 177 (Hjo) 86 22 50 93
- **Finn** Birkhøjen 7 B (Hin) 86 91 09 00
- **Henning** Strandvangsv. 98 (Egå) 86 22 72 42
- **Ingrid Elisabeth** Ll.Elstedv. 217 (Lys) 86 22 37 65
- **Jens** komt.ch. HasleRingv. 30 (ArV) 86 15 25 51
- **Lis** Kittelmann OleRømersAllé 5 (Gal) 86 95 03 43

Bjerring Management ApS
BodilMøllev. 8 (Høg) 87 68 00 80
- **Margrethe** Haderslevg. 7 (ArC) 86 11 07 34
- **Per** Jættehøjen 53 (Ris) 86 21 36 00
- **Peter** Randersv. 378 (ArN) 86 23 04 86
- **Peter** Stationsg. 4 (Ris) 87 41 51 22
  87 41 51 23
- **Poul** BodilMøllev. 8 (Høg) 98 40 75 20
- **Poul** lær. Kapriolev. 14 (Egå) 86 27 02 53
- **Stefan Poul M.** Møllers Vej 87 (ArC) 86 18 08 18
- **Thomas** Or Margrethes Vej 29 (ArN) 32 12 31 64

Bjerrisgaard Birthe Halmøvæng. 42 (Til) 86 24 29 67

Bjerrum Anne Birgitte
Norsmindev. 23 (Mal) 86 93 07 71
- **Anne Sofie** Bugthusene 66 (Egå) 86 14 34 50
- **Annette & Max** Kettingvej 22 (Haj) 86 94 28 14
- **Emil Andreas Kjeldahl**
Knudrisg. 33 B (ArC) ..... **Hemmeligt nr.**
- **Finn** Højrebakk. 30 (Brb) 86 25 88 84

Bjerrum-Hansen Charlotte
Porsevæng. 113 (Hss) 86 29 29 57
- **Karl** Jægstrupv. 230 (Hss) ..... **Hemmeligt nr.**
- **Ingrid** AlbertNausV. 23 (Høb) 86 27 02 31
- **Jacob Niels** NyMunkeg. 79 (ArC) 32 16 66 78
- **Katje** Jægervej 4 C (Ham) 73 52 01 25
- **Mads** SkæringHøjsagerv. 47 (Egå) 86 22 82 13
- **Michael** SkæringEgager 75 (Egå) 86 22 62 63

Bjerrum Peter Kærlækken 3 B (Lys) 86 22 74 65
- **Poul** Søtoften 2 (Egå) 86 22 40 05
- **Stefan & Merete** Sandagerv. 1 (Ris) 86 17 43 11

Bjerrum Stefan Speciallæge I Psykiatri
Knudrisg. 33 B (ArC) 86 12 40 61

Bjerrum Stefan Speciallæge I Psykiatri
Knudrisg. 33 B (ArC) 86 12 63 30
- **Viggo** mek. Skelagerv. 356 (ArN) 86 10 96 03

Bjertnes Odd Hadersleva. 5 (ArC) 86 11 29 68

Bjertrup Elektronik Service
Bjertrupdalv. 5 (Høg) 20 20 21 49

Bjertrup Østergård I/S Hvidkildev. 4 (Høg) 86 92 10 12

Bjoernhaug Henrik Sandnes
Nordborg. 16 (ArC) 32 11 17 00

Bjorholm-Petersen Grethe
Højvangsv. 72 (Vij) 86 28 92 03

Bjulver Karen Åbakk. 5 (Mår) 86 29 06 62
- **Peter** Kildegård. 8 (ArC) 97 49 73 48

Bjælde Randi Grosiler
Odensegade 36 (ArC) 82 43 43 81
  82 43 82 82

Bjærge Mads Kaprifoliev. 5 (Egå) 74 44 01 11

Bjærre Mona Skelagerv. 516 (ArN) 86 78 30 14

Bjødstrup Kristensen Knud
Park Alle 3 (ArC) 86 12 71 22

Bjøl Niels Lundbyesg. 14 (ArC) 86 15 29 25

Bjørdil Fanth Design Aps Sindalsvej 30 (Rls) 87 41 99 66

Bjøreng Birgit transl.
Engdalgårdsv. 16 (Bed) 86 93 70 75

Bjørklund Natalia JyllandsAllé 15 (ArC) 86 14 45 13

Bjørn Allan Smedeskovv. 43 (Gal) 86 94 50 93
- **Birta Kjærstine** Valmuevæng. 7 (Høg) ... **Hemmeligt nr.**

Bjørn Else Marie Bygvangen 1 (ArN) 86 10 34 48
- **Fleming & Mette Johansen**
Lærkevej 2 (Hat) 86 91 52 43
- **Frank** forr.før. Hørninggårdsv. 60 (Høg) 86 92 17 31

Bjørn Hanne sygepl. Humlehusv. 1 (ArN) 86 78 44 80
- **Hanne** sygepl. Humlehusvæng. 1 (ArN) 86 78 44 80
- **Hans** Snedkervæng. 15 (Hns) 86 22 51 01
- **Helle** journ. Dådyrv. 8 (Høb) 86 27 26 50
- **Henry Peter Bjørn Henry Peter**
Rosenhøj 26 A (Vij) ..... **Hemmeligt nr.**
- **Inge Frederikke** Museumsg. 24 (ArC) 86 20 18 75
- **Karin** Havlundsv. 29 (Egå) 86 22 09 69
- **Karina** Asylvej 3 (Ris) 86 16 14 98
- **Kasper & Ditte Brøndum** Postvej 34 (Hin) 86 19 12 81

Bjørn Klaus Kirsebærv. 53 (Sab) 86 94 85 27
- **Klaus** rekl.ch. Stenkelbjergv. 23 (Tid) 86 24 27 77
- **Klaus Erik** C.A.ThyregodsV. 45 (Åbh) 86 15 22 34
- **Lars** Kærsmindev. 10 (Hat) 86 91 48 50
- **Lene** Ristrupvej 2 (Sab) 86 94 91 94
- **Lindy** Mandalsvej 22 (ArN) 86 16 06 55
- **Lis Vedel** Byvæng. 11 (Vij) 86 28 38 98
- **Lisbeth** Tornebakk. 19 (Ris) 86 27 18 08
- **M & Lykke Rump** Skoleg. 19 B (ArC) 86 19 42 44
- **Mathias** Grønneg. 82 (ArC) 35 10 87 90
- **Ole** Bakke Alle 8 (Åbh) 86 13 59 59
- **Per** MorvadsAllé 6 (Høb) 86 27 38 32
- **Pia** Fuglevæng. 6 (Hns) 48 41 85 43
- **R M S** C.A.ThyregodsV. 104 A (Åbh) 86 25 67 62
- **Runa** Krogagre 5 (Rls) 86 21 70 12
- **Søren** Skovgaardsg. 8 (ArC) 32 18 09 61
- **Vagn** Violvej 32 (Ris) 86 17 52 63

Bjørnbak Claus dispon. Bøgevængen 3 (Gal) 86 94 56 46
- **Claus** konsulent Havlundsv. 30 (Egå) 87 37 05 10

Bjørnbakhus Bjørnbaksv. 1 (Vlj) 87 13 84 30
- **Bjørnbakhus, Børnehaven**
Bjørnbaksv. 1 (Vij) 87 13 84 30

Bjørndal-Eskesen Rene Kold
Gyvelbakk. 14 (Lys) 74 50 47 13

Bjørndal Finn BederLandev. 93 (Bed) 87 47 55 17
- **I** laborant Holmetoft. 45 (Høb) 86 27 09 87
- **Jørgen** assurandør
DalgasAvenue 180 (ArC) 86 12 23 32
- **Klaus & Anette Østergaard**
Trindballev. 45 (Vij) 86 28 29 14
- **Maria Kold** Kantorvæng. 308 (Ris) 32 11 42 29
- **Peter** Skt.PaulsG. 26 (ArC) 87 42 01 92

Bjørnebo Per Birke Alle 7 (Åbh) 86 12 42 23

Bjørnekær Astrid Aldersrov. 38 (ArN) 32 16 26 26
  86 10 29 90

Bjørnestad Benedicte
Ørmagertoft. 23 (Høb) 86 29 71 41
- **Klaus** Jegstrupvæng. 337 (Trj) 86 14 81 84

Bjørnhart Hans Jørgen Urvej 10 (Ham) 87 98 95 95

Bjørnhaug Torben Sandnes
Kirkedamm. 21 (ArC) 86 14 46 48

Bjørnholdt Anders Solbærhaven 20 (Lys) 86 16 52 64
- **Finn** bankfuldm. Kærgårdspark. 105 (Sol) 86 92 74 84
- **Merete** Tunøvej 10 (Gal) 86 94 78 58
- **Povl Henning** Chr.X'sV. 254 (Trj) 86 29 44 34
- **Willi** Ålykkevej 13 (Hat) 86 91 50 50

Bjørnholt Flemming Rundhøjallé 88 (Høb) .. 86 77 09 62
- **Lars** RoukærAllé 38 (Høb) 86 27 83 43
- **Zara Elizabeth** Horsensg. 17 (ArC) 32 18 18 58

Bjørnkilde Line Frisør
Thorsagerv. 25 (Mke) 86 37 60 04

Bjørnkjær A/S Holmstrupgårdv. 18 (Brb) 86 24 05 16

Bjørnkjær M Dr.HoistsV. 38 (Åbh) 86 25 31 18

Bjørnkær Dyrepension Viborgv. 801 (Sab) .. 86 94 84 51

Bjørnlund Jonas Sdr.Ringg. 18 (ArC) 32 10 99 62
- **Lars** Vittenv. 108 (Hin) 35 10 68 67
- **Peter** Solkærvej 28 (Hin) 86 98 60 35
- **Poul** lær. Søbakkevej 48 (Tid) 86 24 07 68
- **Tine Krese & Kasper** Skovbypark. 63 (Gal) 86 94 46 45

Bjørnmose Vibeke & Claes
Bærupvej 50 (Trj) 86 29 54 01

Bjørnsen Christian Ladefoged
Sandmosev. 54 (Høb) 86 27 72 90

Bjørnsfeldt Freddy MarselisBoul. 106 (ArC) . 86 18 37 30

Bjørnshave Bodil Skelagerv. 359 (ArN) 86 10 50 08

Bjørnsholm E Hadersleva. 8 (ArC) 86 14 42 13
- **Gert** Hybenvæng. 42 (Høg) 86 92 21 41

Bjørnshøj Fritidshjemmet
TrigeCenterv. 10 (Tri) 86 23 09 50

Bjørnskov Anne Nødkærallé 69 (Høb) 86 27 81 02
- **Birthe** BrobjergParkv. 5 (Egå) 86 22 80 12
- **Christian** OtteRudsG. 37 (ArN) 86 13 52 81
- **Jens Orla** el.nik.-tekn.
Holmstruphøjv. 231 (ArC) 86 24 47 07
- **Martin** Hougårdsv. 24 (Brb) 86 26 10 90
- **Mona** Elstedhøj 27 (Lys) 86 22 49 60
- **Rene Gothwitzer** Langelandsg. 58 (ArC) 86 18 89 22

Bjørnsson René Lykkenshøj 66 (Brb) 86 26 52 22

Bjørnsson Ulrich VisbjergHegn 121 (Mår) 86 72 11 04

Bjørnstrup Michael Præstetoft. 5 (Bed) 48 41 84 84

Bjørnvig Mette & Michael Elby
Teglhøjen 68 (Hin) 87 64 00 32

Bjørnø Leif Kirkevæng. 70 (Trj) 86 29 95 11

Bjørnø Lis psykol. Tronkærvej 73 (Hjo) 86 99 20 18

Bjørnå Ib PoulSlothsV. 7 (Høb) 86 11 76 59

Bjørsrud Knut mur. Danasv. 15 (Ham) 86 96 24 92

Bjørvig Grethe Skejbytoft. 190 (ArN) 86 10 90 15
- **Grethe Mette Jensine**
Skejbytoft. 190 (ArN) ..... **Hemmeligt nr.**
- **Leif** kemigr. St.BlichersV. 80 (ArV) 86 25 67 32
- **Susanne** NødkærAllé 119 (Høb) 86 27 87 61

BK Anlægsgartner ApS Elkjærvej 29 (Åbh) . 86 25 00 40
Se annonce under:
Anlægsgartnere

bk-bad Åbogade 5 (ArN) 87 39 13 42

bk blik I/S AxelKiersV. 26 (Høb) 23 23 58 68

BK Cykler (Brian Kristensen)
Viborgv. 117 (Ham) 86 96 51 98

BK Fluen Biltardklub
Sønder Alle 28 B (ArC) 86 13 30 77

BK Larsen Porsevæng. 116 (Gal) 86 94 43 31

B.K. Maler ApS Bymandsvej 20 (ArN) 86 12 27 00

BK Plast ApS Gl.Skanderborgv. 91 (Spo) 86 96 86 66

Bk Rengøringsservice Tjelevej 13 (Rls) 28 94 64 78

Bk Aarhus IvarHuitfeldtsG. 74 (ArN) 27 28 29 57

Bk Aarhus IvarHuitfeldtsG. 74 (ArN) 27 28 29 57

Bk12 Ormslevv. 40 (Vij) 86 93 28 11

Bkf Klima A/S Birkemosev. 4 (Hss) 70 20 01 88

Bkl Foods A/S AxelKiersV. 4 (Høb) 86 29 10 89
  86 29 27 93

Bl Consult FredensvangRunddel 2 (Vlj) 86 11 52 88
  86 11 82 86

Blach Anette SabroVænge 19 (Sab) ..... **Hemmeligt nr.**
- **Carl Peter** tømr. Vest.Kongev. 9 (Vlj) 86 11 07 18
- **Helle Sand** Sdr.Ringg. 55 (ArC) 86 42 59 19
- **I G** Lindenborgv. 20 (Ris) 86 17 79 54
- **Jan** Elgårdsminde 63 (Hin) 86 98 90 57
- **Jens** Bøgevænget 12 (Trj) 86 29 98 46
- **Jørgen** Tingv. 22 (Hns) 86 99 50 52
- **Lars** Forteledet 16 (Ris) 86 13 22 11

Blach & Møller Gruppen Elrovej 1 (RNV) 70 26 96 00

Blach & Møller Gruppen Aps
Hornbjergv. 51 (Hns) 87 85 91 65

Blach Petersen J Business Development
A/S (Business Developement)
Strandvej. 104 (ArC) 86 11 33 55

Black Darren Bronzealderv. 130 (ArV) 82 43 88 99
- **Finn T** Gemtoftev. 9 (ArC) 86 14 78 18
- **Helle & Børge** Havkærpark. 27 (Tid) 86 24 00 32

Black Lily Accessories A/S
Rantzausgavev. 9 (Soi) 87 49 32 87
- **Lotte & Rolf Bach**
Holmstrupgårdv. 244 (ArV) 86 24 92 91

Blackwell Mette & Chris
Gartnervæng. 9 (Trj) 86 29 33 90

Blackwood Phillip SaralystAllé 19 (Høb) 86 13 84 34

Bladgros Herredsv. 58 (ArV) 86 15 37 00
Se annonce under:
Aviser, blade m.v.

Bladgros A/S Herredsv. 58 (ArV) 86 15 21 98
  86 15 37 58
  86 37 76 24

Bladt Anna Mette Skelagerv. 158 C (ArN) 86 78 28 35
- **Chili** Kvottrupv. 100 (Sab) 86 24 54 62
- **Dorte** Odensegade 4 (ArC) 35 14 28 32
- **J E** fuldm. BrobjergParkv. 13 (Egå) 86 74 15 70
- **Kenneth** kok Jegstrupvæng. 213 (Trj) 86 29 50 67
- **Martha** Engdalsvej 12 (Brb) 86 26 10 51

Bladtkramer Preben Mølagervej 3 (Hin) 35 11 79 23

Blak Allan ass. Topasvej 22 A (Skd) 86 99 10 76
- **Annaåse** Blomsterhaven 30 (Haj) 86 94 12 07
- **Anne** HasleCenterv. 161 (ArV) 32 16 75 81
- **Annemette & Jan** Kløvermarksv. 28 (Hat) .. 86 98 04 13
- **Birgit Joost** Helenelyst 390 (Brb) 86 15 53 39
- **Henning** skrædd. HenrikHertzV. 70 (Åbh) .. 86 25 62 88
- **Inga & Svend Aage** Tandervej 47 (Mår) 86 29 57 35

Blak Jesper Sverigesv. 10 (Hat) 86 98 26 99
- **John** Plutovej 4 (Hat) 86 98 21 32
- **Kaja** Framlevvej 23 (Haj) 86 94 29 69
- **Karl** mask.arb. Bernstorffsv. 2 (Vij) 86 14 19 97
- **Knud** mal. Lillelåvæng. 15 (Hat) 86 98 15 58
- **Kaare** Havkærpark. 21 (Til) 86 24 64 74
- **Ove** LabingLandev. 8 (Haj) 86 94 13 27

Blakskjær Annette & Palle
Høegh-GuldbergsG. 115 (ArC) 86 13 63 76

Blakstad NyMunkeg. 92 (ArC) 30 95 16 02

Blanc Thierry Georges
Jernalderv. 217 A (ArV) 86 24 88 12

Blandfort Sit Byagervej 189 (Bed) 86 19 38 77

Blank Ralf Voldbyvej 60 (Gal) 87 54 60 71

Blankenburg Andreas
OlofPalmesAllé 42 A (ArN) 32 18 75 52

Blankenfeldt Hans Erbækvej 8 (Tri) 86 74 14 28

Blankensteiner Dennis Steen
RisvangAllé 66 (ArN) 86 10 88 32

Blankholm Anne Dorte Kristtornv. 2 (ArN) .. 86 16 19 97

Blankhøj Motorvej E 20 350 (Til) 86 24 01 66

Blankschön Gundl
Høegh-GuldbergsG. 117 (ArC) 86 19 47 59

Blans Louise Stavtrupv. 151 A (Vlj) 32 17 29 93

Blas Arne smedemest. Voldbækvej 76 (Brb) . 86 26 33 80

Blaser Ernst chefmont. Klokkerv. 23 (ArV) ... 86 15 07 44

Blåstein Ann Mari Havkærvæng. 11 (Til) 86 16 53 19

Blauenfeldt Rolf Heibergsg. 19 (ArC) 35 11 25 84

Blauert Jørgen Storenorv. 27 (Mal) 86 72 50 04

Blayney Neil Hunderosev. 2 (Skd) 86 17 97 40

Bleau A/S BredkærTværv. 24 (Egå) 70 20 88 33

Bleau A/S Vejlbygade 16 C (Ris) 70 20 88 07

Blechingberg Jenny Trygsvej 12 (Åbh) 35 13 08 79

Blegdammens Budcentral ApS
EdwinRahrsV. 74 (Brb) 86 26 02 55

Blegvad Birgit Lerdalen 58 (Høb) 86 27 86 46

Blegvad Chr. & Co. A/S
JensBaggensenV. 41 (ArN) 86 16 11 33

Blegvad Chr. & Co. A/S mal.mest.-e
JensBaggensenV. 41 (ArN) 86 16 11 33
- **Christian** mal.mest. VilhelmBecksV. 36 (Vlj) 86 14 32 82

Blegvad Gulve Aps Gjellerupv. 83 A (Åbh) ... 86 25 88 98

Blegvad Henrik Præstekravev. 22 (Skd) 86 99 36 28

Blegvad Jørgen tandl. Park Alle 9 (ArC) 86 12 41 39
Se annonce under:
Tandlæger
- **Karina** Hindbærhaven 76 (Lys) 32 21 28 40
- **Kim** tømr. Johs.Ewalds Vej 116 (Åbh) 86 25 72 03
- **Ole** mal.mest. Rønnev. 8 (Ris) 86 17 88 88
- **Susanne** Langelinie1park. 1 B (ArC) 86 20 22 20

Blegvad Susanne ph.d Østerg. 4 (ArC) 86 20 90 32

Bleidinge-Rasmussen Helle
Kalkærpark. 138 (Høb) 86 27 84 48

Blem I C Ingeniør afdelingsleder
VedGammelgård. 12 (Åbh) 86 15 78 42
- **Palle Kofoed** KongsvangAllé 14 (ArC) 86 28 75 46
- **Peter** Sanatoriev. 16 (Skd) 86 99 33 38

Blendex A/S Bogøv. 15 (Hin) 45 48 09 56

Blendstrup Lone Muslingev. 13 (Egå) 75 57 52 84
- **Ole & Lis** Kvist Louisev. 19 (Brb) 86 25 32 16

Blenker Per Capellavej 20 (Høb) 86 14 43 17

Blensnir Birthe Lindenborgv. 119 (Ris) 86 22 88 44

Blenstrup Mogens Tømrermester
Skivholmev. 27 (Sab) 86 94 93 02

BLH Rent.dk (Bente Lund Hansen)
Toften 13 (RSØ) 20 48 04 07
Se annonce under:
Rengøring

Blicher Henriette Sdr.Ringg. 26 (ArC) 32 20 08 78
- **Jakob Udby** HaraldSelmersV. 50 (Rls) 86 13 86 18
- **Kai** advok. Rørmosev. 9 (Høb) 86 27 04 77
- **Kai** cand.psych. OveGjeddesG. 6 (ArN) 86 10 35 16
- **M** lær. Jernalderv. 245 (ArV) 86 24 41 80

Blicher Massage Drosselvej 1 (Mke) 42 12 04 41

Blicher-Mathiesen B Teglhøjen 33 (Hin) 86 98 51 00

Blicher Niels arkit. Kirkebakk. 22 (Bed) 86 93 61 61
- **Niels** SolbjergHedev. 115 (Sol) 86 92 80 60
- **Ulla** Frisenholt 43 (Trj) 86 28 19 49
- **Werner** læge Skolepark. 127 (Bed) 86 93 74 79

Blichert-Toft Peter C.F.AagaardsV. 5 (Høb) . 87 36 09 81

Blichfeld Anders Bank Sdr.Ringg. 49 (ArC .. 32 15 82 18

Blichfeld Dorte Virupvej 66 (Hjo) 86 22 36 49

Blichfeld-Grosen Emil Vestervang 34 (ArC . 32 16 66 93
- **Inge** EgåStrandv. 2 P (Egå) 86 22 41 90

Blichfeldt B & P Præstgaard
Hejredalsv. 38 (Brb) 86 25 88 18
- **H & A** Ejbyv. 7 (Høb) 86 11 59 12
- **Johan & Anne-Lise** Ellebrinken 43 (Lys) 86 22 47 93
- **Kirsten** komt.ass. Svinget 12 (Gal) 86 94 63 17
- **Kjeld** komt.ch. HolmeParkv. 36 (Høb) 86 14 42 28
- **Lise Schwelger** RundhøjAllé 116 (Høb) .. **Hemmeligt nr.**
- **Lone** Hjelmagervæng. 16 (Skd) ..... **Hemmeligt nr.**
- **Marianne Gudrun**
Gartnerhaven 53 (Skd) ..... **Hemmeligt nr.**
- **Mogens** civ.ing. Randersv. 90 (Mke) 86 99 76 05
  86 99 76 06
  86 99 77 07
- **Nikolaj** Trepkasg. 10 (ArC) 35 12 18 02
- **Svend** Guldsmedg. 26 B (ArC) 86 13 40 04
  86 13 40 74
- **Svend & Kitty** Sølystgade 22 (ArC 86 19 00 38
- **Svend E** o.lær. Rensdyrv. 20 (Høb) 86 27 10 16
- **Vera** plej.elev Finsensg. 71 (ArN) 86 10 69 64

Blesmann Torben Tromsøgade 10 (ArN) 86 10 56 25

Bligaard Dorthe Landlyst 39 (Skd) 86 99 00 25
- **Erik Bang** Birkemosev. 8 (Ham) 86 96 52 51
- **Marinus** Agernvej 79 (Bed) 86 93 63 82
- **Vibeke & Steen Nilsson**
MøllerMeyersV. 25 (Ris) 86 10 88 50

Blik og Rør Fagforening
Sonnesgade 9 (ArC) 86 12 76 33

Blikfang Frisør RosenvangsAllé 258 (Høb) ... 86 27 05 39

Blikkenslagerfirmaet
SkådeSkovv. 41 (Høb) 40 60 16 60

Blikkenslagernes Fagforening
Sonnesgade 9 (ArC) 86 19 34 60

Bliksted Jensen Karen
Østervangsv. 5 (Ham) 86 98 51 90
- **Jesper Larsen Ina** Højagerv. 16 (Spo) 86 89 18 55

Blikturen Hammel ApS Østerg. 40 (Ham) ... 86 96 24 08

Blindbæk Birgitte Borlund Michael
Rørsangerv. 68 (Hin) 86 98 78 53
- **Carlo Elkjær** Erantisvej 10 (Til) 86 12 81 95
- **Carsten** LouisHammerichsV. 25 (ArN) 86 13 27 95
- **Just Thorning** Dybkjærvej 7 A (ArN) 86 19 33 53

Blindes Arbejde Åboulevarden 59 (ArC) 86 13 24 66

Blindes Oplysningsforbund
J.P.LarsensV. 112 (Brb) 86 27 72 30

Blindskilde Trading Aps Vladuktvej 5 (Vij) 87 47 06 00
  87 47 06 01
  87 47 10 50

Blirup Christian Skanderborgv. 40 (ArC) 32 18 23 73
- **Josua Husted** EdouardSuensonsG. 3 (ArN) . 35 10 22 32

Blittrup Christian Skovsgårdsv. 26 (Høg) 73 40 70 00
- **H & I** SkådeHøjgårdsv. 27 (Høb) 86 27 20 28
- **Rune** Kantorpark. 67 (Ris) 86 10 40 18

Blix Jr. Lollandsg. 20 (ArC) 30 29 93 44

Blixencrone-Møller Claus
Rødalkvej 135 (Spo) 86 96 82 80

BLJ Data Silkeborgv. 239 (Åbh) 70 23 56 00

Bloch Ann Engdalsvej 61 A (Brb) 38 79 82 10
- **Blanca** Tellusvej 3 (Hat) 86 98 00 39

Bloch Brigitte oversæt.
Rønvangen 234 (Hin) 86 98 79 43
- **Bo** tandl. Skodshøjen 38 (Ris) 86 21 74 85
- **Brigitte** Rønvangen 234 (Hin) 86 98 78 85
- **Claus** Emiliehøj 16 (Høb) 46 92 67 05
- **E** Augustenborgg. 27 (ArC) 86 11 00 75
- **Hans** OehlenschlægersV. 30 (Åbh) 86 25 07 31
- **Hans Hagekvist** Holbergsv. 14 (Hat) 86 91 41 82
- **Henning** urmag. Haurumsvej 3 (Tid) 86 24 34 67
- **Henning Peter** Skovvangsv. 137 (ArN) 86 21 00 32
- **Inger** HansBrogesV. 23 (Brb) 86 26 25 79
- **Jørgen** automek. Vesselbjergv. 1 (Hat) 86 91 50 05
  86 91 50 18

Bloch Maierfirma A/S Sintrupvej 3 (Brb) 86 24 44 24
Se annonce under:
Malere
- **Matthias** Holmev. 277 (Høb) 32 15 59 97
- **Merete** Landsbyvæng. 19 G (Gal) 86 21 72 73
- **Nimna** Tage-HansensG. 15 (ArC) 32 15 78 97
- **Pernille Rense** Snedkervæng. 10 (Hns) 86 97 44 18
- **Pia** sygehjlp. Engdalsvej 65 B (Brb) 86 10 34 85
- **Svend Hansen** Stillingv. 210 (Sab) 86 94 83 14
- **Yvonne** Rætebøivej 21 (Brb) 86 26 34 91

Bloch Aage og Pernille Diederichsen
Park Alle 5 (ArC) 86 12 19 92
Se annonce under:
Tandlæger
- **Aage** tandl. Klydevej 22 (Ris) ..... **Hemmeligt nr.**

Block Arne gravemest. Sønderg. 33 (Hat) 86 98 34 73
- **Else** Godthåbsg. 16 B (ArC) 86 17 11 01

Blockbuster A/S FrederiksAllé 30-32 (ArC .. 86 18 10 08

Blockbuster A/S Randersv. 142 (ArN) 86 10 02 88

Blockbuster A/S VibyRingv. 5-11 (Vij) 86 14 61 44

Blockbuster Video Silkeborgv. 251 (Åbh) 87 44 12 12

Blohm Bodil & Olaf Kragkærvej 30 (Mke) 86 97 46 56
- **Inger** Tulipanvej 6 (Ris) 86 17 77 50
- *Jørgen ing. Hedeskovv. 62 (Lys) 86 22 10 19*
- **Lars** Højager 107 (Hin) 87 64 05 55
- **Peter** Kærkuldbakk. 4 (Lys) 86 10 12 47

Blok Holger Sejrs Alle 16 A (Ris) 86 12 72 22

Blokager Jytte & Morten Olsen
Bavnegårdsv. 140 (Hss) 86 28 78 78

Blokdal-Pedersen M statsaut. revisor
JeppeAaklærsV. 7 (Høb) 86 25 53 53

Blom Anitta & Henrik See Pedersen
Overskovv. 21 (Høg) 87 49

Blomstergården Brogårdsv. 5 (Hat) ... 86 98 02 13
Blomstergården Gartnerlejer
EgåMosev. 15 (Egå) ... 86 22 20 31
BLOMSTERHANDLERE se Fagregisteret
Blomsterhaven, Den Integrerede Institution Hasselhaven 3 (Lys) ... 87 13 82 94
Blomsterpigen NorgesAllé 4 (ArN) ... 86 10 00 70
Blomsterselskabet Midtjylland A/S
Havkærvej 83 (Til) ... 87 45 02 89
Blomstertorvet Viby Torv 8 (Vij) ... 86 14 13 72
Blomstervang, Tandlægeklinikken
Blomstervang. 1 (Egå) ... 86 22 49 11
Blomsterværket Pindstrup
M.P.BruunsG. 47 (ArC) ... 86 76 10 11
Se annonce under:
Blomsterhandlere
Blomsterværkstedet Pernille
HansBrogesG. 15 (ArC) ... 86 13 93 02
Blond Anne-Dorthe Bjarkesvej 37 (Åbh) ... 86 15 65 31
Blond Asger mag.art. Tjørnev. 2 (Ris) ... 86 17 46 35
Bloomens I/S (Nanna Lynge)
Volden 34 (ArC) ... 86 12 00 92
Blosen Hans amanuensis
Hansthoimv. 21 (Egå) ... 86 22 24 78
Blücher Glas Stensagerv. 5 (Vij) ... 86 14 77 77
Blücher Vernon Thomas
Elverdalsv. 16 (Høb) ... Hemmeligt nr.
Blue Capital A/S MarselisTværv. 4 (ArC) ... 70 70 18 47
Blue Line A/S Langdyssen 5 (ArN) ... 86 78 25 25
86 78 50 00
Blue Note Company VibyRingv. 8 (Vij) ... 86 78 00 16
Blue Venture6 Diving Aps
St.BlichersV. 67 (Åbh) ... 70 25 33 66
Blue Water Shipping A/S Gamma 3 (Hin) ... 87 42 90 00
Blues Salon Sønderg. 28 (Gal) ... 86 94 36 76
Blueseq Rosensg. 22 (ArC) ... 77 34 86 03
Blueseq ApS Rosensg. 22 (ArC) ... 70 26 83 33
Bluhm Dorte Hovv. 5 (Hin) ... 86 98 83 83
- **Pia Bymandsvej 28** (ArN) ... 86 93 85 94
- **Tove** Hindhøjen 135 (Hin) ... 86 98 89 77
- **Willi & Anni** Tousvej 64 (Åbh) ... 86 25 65 97
Bluhme Anette Tyrrestrupv. 4 (Høb) ... 86 29 55 86
Bluhme Jens Vibevænget 4 (Gal) ... 86 95 44 07
- **Tine Due & Henrik** Venusvej 12 (Hlh) ... 86 26 28 11
Blum Alon Thunøgade 26 (ArC) ... 35 11 00 70
- **Anne** Falstersg. 47 (ArC) ... 32 17 90 78
- **Helle** Lærkehaven 65 (Lys) ... 35 11 46 78
Blume Børge mask.mest.
Byagervej 216 (Bed) ... 86 93 86 06
- **Dorthe** Højdedraget 6 (Ham) ... 86 96 22 30
- **Jesper** skadekons. Højdedraget 6 (Ham) ... 86 96 30 44
Blumensaat Karls DalgasAvenue 25 (ArC) ... 86 12 57 00
- **Trine & Søren Snedevind**
Gl.Sellingv. 16 (Hat) ... 87 96 96 41
Blunck L Bethesdav. 65 (ArN) ... 86 16 66 69
Blus Erik Ellebrinken 18 B (Lys) ... Hemmeligt nr.
- **Inga** Ellebrinken 18 B (Lys) ... Hemmeligt nr.
- **Inga & Erik** Ellebrinken 18 B (Lys) ... 86 22 20 14
- **Poul Erik** TerpSkovv. 66 (Høb) ... 86 14 91 41
Blüthgen Roy Erik civ.ing.
StjærBakker 3 (Gal) ... 86 24 02 26
Blæksprutten, Børnehaven
Smedebroen 25 (Tri) ... 87 13 84 66
Blæsberg Niels Christian
Jægergårdsg. 60 (ArC) ... Hemmeligt nr.
Blæsbjerg Claus Staghøjv. 23 (ArV) ... 86 15 90 97
- **John** H.C.Andersens Vej 31 (Åbh) ... 86 25 09 34
- **Ulla & Henrik** Vesterbro 23 (Gal) ... 87 54 70 70
Blæsild Benthe Hjorteværng. 6 (Høb) ... 86 27 08 99
- **Preben** Thorsv. 11 (Åbh) ... 86 15 73 44
- **Rikke** EngholmsAllé 44 (Ris) ... 86 17 12 91
Blæcher Erik Kirkebakk. 10 (Gal) ... 86 95 03 69
Blønd-Sørensen Dorthe & Jakob
EgåMøllev. 50 C (Egå) ... 86 17 61 95
- **Jakob** EgåMøllev. 50 C (Egå) ... 86 17 64 98
Blå Avis Den AxelKiersV. 11 (Høb) ... 86 18 18 18
Blå Kors Genbrug
Paludan-MüllersV. 38-40 (ArN) ... 86 16 29 20
Se annonce under:
Genbrugsforretninger
Blå Kors Genbrug Østerg. 23 (Hat) ... 29 48 86 40
Blå Kors Værested "Det Blå Sted"
Jægergårdsg. 2 A (ArC) ... 86 18 27 77
Blå Parapiy Den Frederiksg. 73 (ArC) ... 86 18 12 65
Blå Port vinhandel Den
Sjællandsg. 55 (ArC) ... 86 12 18 10
Blå Varehus Det Østergårdsv. 4 (Gal) ... 86 94 73 70
Blaaberg Malerfirma
Torshøjvæng. 76 (Hss) ... 61 66 02 78
Blaaberg Merete & Brian
Torshøjvæng. 76 (Hss) ... 86 28 02 78
Blåbjerg A VejlbyToften 149 (Ris) ... 86 21 55 94
- **Bitten & Henning** Adelv. 1 (Ris) ... 86 17 57 40
Blaabjerg Dorthe Molboe
StjæringParkv. 552 (Egå) ... 86 24 90 44
Blåbjerg Flemming Tornhøjv. 82 (Vij) ... 86 28 33 37
- **Ilse** børneh.pæd.
I.P.Jacobsens Vej 44 (Åbh) ... 86 25 20 78
- **Poul** Dalvangen 67 (Høb) ... 86 27 17 26
- **Ragnhild** Ålborggade 3 (ArC) ... 86 12 36 47
- **Rasmus & Anne Dæssing**
MorvadsAllé 1 A (Høb) ... 35 55 37 47
- **Rita** Muslingev. 1 (Egå) ... 86 22 42 90
- **Svend** Langballev. 164 (Mår) ... 86 29 62 69
- **Svend** Nørre Alle 9 (Høg) ... 86 92 42 81
- **Søren** Rosenvæng. 135 (Høg) ... 79 37 16 26
Blaahøjens Fælleshus
Skelagerv. 415 A (ArN) ... 86 10 97 82
Blaase Anne & Rene John Miravej 14 (Hin) ... 86 98 73 33
- **Helle** Nørrevang. 49 (Hin) ... 32 17 87 00
- **V** pæd. Banegårdsg. 38 (ArC) ... 86 13 53 48
Blåvand Finn salgsch. Skrænten 1 (Gal) ... 86 94 41 45
BM Bendix Augustenborgg. 25 G (ArC) ... 86 13 33 02
Bm. Caravanservice
Schødtsmindev. 22 (Gal) ... 20 65 32 07
BM Hvass Gl.Landev. 8 (Tri) ... 86 98 93 43
BM Jørgensen Sensommerv. 109 (Hjo) ... 86 22 38 57
Bm Maskinteknik Aps Brovej 8 B (Hns) ... 87 85 71 21
Bm Maskinteknik ApS
Smedebakk. 20 (Mke) ... 87 85 21 21
BM Proteselaboratoriet
GustavHolmsV. 33 (ArN) ... 86 16 42 70
Bm Tagdækning Aps Brogårdsv. 8 (Hat) ... 86 91 43 62
BM Thomsen Snedkervæng. 49 (Hns) ... 86 37 74 79
BM Toft Pedersen BrobjergParkv. 97 (Egå) ... 86 22 22 83
Bmb Af 15.03.01 A/S Rugbjergv. 95 (Vij) ... 86 28 11 21
Bmbm ApS Odderv. 67 (Høb) ... 86 27 26 27
Bmc Service Hvedevang. 34 (ArN) ... 86 31 83 18
86 31 93 19
BME Composite ApS Mejlg. 39 (ArC) ... 86 19 19 60
Bms Biler Voldbyvej 66 A (Gal) ... 78 11 94 49
BMW Århus Ørsselbjergv. 25 (Egå) ... 87 43 03 00
BN Anlæg og Belægning
Ravnholtv. 28 (Trj) ... 86 92 62 08
Bn Byformyelse Aps Sønderg. 1 B (ArC) ... Hemmeligt nr.
BN Instruments A/S Balskildev. 21 (SoD) ... 44 53 78 88
Bn Sales Aps Hjelmensg. 16 (ArC) ... 86 76 19 90
Bnr 2-Talsystemer A/S
Høegh-GuldbergsG. 65 (ÅrC) ... 86 18 86 99
BNR 2talsystemer A/S
Høegh-GuldbergsG. 65 (ArC) ... 86 18 86 66
BNT Group A/S
Hasselager Stationsv 11 (Hss) ... 87 38 87 87
Bo Andersen Stine Pileløkken 11 (Mad) ... 86 14 41 33
Bo Bendtsen Graphics grafik.
Møllevg. 30 (ArC) ... 86 13 80 99
- **Chr & Diana Thalund Nielsen**
Voldgårdsv. 10 (Høb) ... 86 27 49 78
BO Consult Muslingev. 41 (Egå) ... 86 74 38 90
- - ... 86 74 38 91
Bo Grønt Moesgård Havecenter
MoesgårdAllé 4 A (Mår) ... 86 27 10 50
Bo Grønt Skæring Plantecenter A/S
Grenåv. 517 (Egå) ... 86 22 02 88
Bo Grønts Mosegård Havecenter
MoesgårdAllé 4 A (Mår) ... 86 27 10 50
Bo Karlsmose Arnakvej 68 (Høb) ... 21 73 21 24
bo-Rto ApS (Max Ottzen)
BøgeskovHøv. 9 A (Vij) ... 86 28 70 00
- **Mads & Dorte Nickels**
Jernalderv. 217 A (ArV) ... 86 24 70 59
Bo Michael Frisør frisør Immervad 3 (ArC) ... 86 13 29 33
Se annonce under:
Frisører
- **Pause** Kjærslund 30 (Vij) ... 86 14 77 84
- **Per & Dorte Hansen** Edelhoffv. 11 (Haj) ... 86 94 20 07
Bo Petersen Fotografi Aps
Vejlbjergv. 8 B (Ris) ... 86 21 27 77
Bo-Rengøringens og Aktivitetsklubudet
Tagdækkerv. 10 (Ham) ... 87 61 31 90
- **Søren & Ann Norman** Vælddalen 24 (Hat) ... 86 91 49 06
Boa Jette Kunnerupv. 216 (Hss) ... 86 28 27 70
Boas Hans sognepræst Bygaden 13 A (Lys) ... 86 22 92 90
- **Mai-Engbo** Engelundsv. 234 (Vij) ... 82 43 31 99
- **Thorkild** RosenvangsAllé 36 (Vij) ... 86 11 29 73
Telefax: ... 86 21 10 20
Boax Ejendomsudvikling Aps
AxelGruhnsV. 10 (Høb) ... 86 21 12 16
Bober Grzegorz Rydevænget 81 (ArV) ... 32 18 59 90
Bocas Mågevej 11 (Ris) ... 70 22 63 64
Bocenter Tranbjerg
Trankærgårdsv. 108 (Trj) ... 87 39 24 30
Both Henrik Sommervej 8 (ArV) ... 89 43 40 00
Bock A Bavnebakk. 43 (Hss) ... 86 28 34 62
- **Bente** Espedalen 23 (Ris) ... 86 21 43 82
- **Casper Julin** Vibeengen 8 (Skd) ... 86 99 21 01
- **Daniel** elektr. Møllevang. 39 (Ham) ... 86 96 34 31
- **Erik** Poppelstr. 13 (Hss) ... 86 15 20 00
- **K E** tømr.mest. Saturnvej 1 (Vlj) ... 86 14 06 44
- **Kaj** Rosenkrantzg. 1 (ArC) ... 86 12 54 27
- **Kim Oliver** Ellebakv. 32 (Lys) ... 86 76 52 58
- **Lars Nicolai** arkit. Skovdalsv. 11 (Vij) ... 86 11 70 10
- **Lene** HolmeParkv. 86 (Høb) ... 86 27 84 74
Bock-Poulsen Helle Skolev. 83 (Egå) ... 86 74 13 03
- **Vibeke & Niels** Klrsebærhaven 14 (Lys) ... 86 22 08 20
Bodancept Danmark A/S Vintervej 7 (ArV) ... 86 12 35 00
Bodal Pia & Jes Grønneg. 50 B (ArC) ... 86 28 93 77
Bodalia Annelise Bach
Landsbyvæng. 7 (Gal) ... 65 98 20 06
Bodam H Ormslevv. 29 (Vij) ... 86 14 09 84
- **Henny** Pr.KnudsV. 5 (Ris) ... 86 17 34 86
Boddouhl Fatholiah
C.A.ThyregodsV. 99 (Åbh) ... 86 25 70 53
Boddum-Andersen Anna
Hvedevæng. 20 (Hat) ... 86 98 02 27
- **Finn** værkt.mag. Kirkev. 31 (Hat) ... 86 98 20 95
- **Tage** Vesterskovv. 41 (Hat) ... 86 98 04 22
Bode E H MøllevangsAllé 58 (ArV) ... 86 16 90 17
- **Rasmus** Kirkedamm. 25 (ArC) ... 86 14 79 96
Bodega Værkstedet KoltØsterv. 33 (Hss) ... 86 28 23 30
Bodegaen Aps Åboulevarden 33 (ArC) ... 86 19 77 27
Boderskov John afd.led.
Blomstervang. 12 (Egå) ... 86 22 18 87
Bodh Hanne Skovvej. 44 B (ArC) ... 86 23 10 55
Bodholdt Jørgen Kryger salgskons.
Spergelbakk. 7 (Lys) ... 86 22 28 92
Bodholt Birgitte Ladbyv. 37 (Høb) ... 86 11 55 04
- **Britta & Jan Krüger**
Asmusgårdsv. 28 (Lys) ... 86 16 76 07
- **Dorthe** Rosenkrantzg. 10 (ArC) ... 87 30 03 22
- **F** blik.sl. Engdalsvej 63 (Brb) ... 86 26 23 56
- **Jytte** Heklagade 4 (ArN) ... Hemmeligt nr.
Bodilsen Claus Vestergaard
Råhøjtoft. 33 (Vij) ... 87 38 12 00
- **Janne Julsøvej** 426 (Ris) ... 86 76 33 03
- **Kjeld & Berit M** Havkærpark. 42 (Til) ... 86 24 11 07
- **Peter** PederSkramsG. 50 (ArN) ... 86 22 32 12
- **Viggo M** tømr.mest.
Provstebakk. 8 C (ArV) ... 86 15 65 01
Bodin Jane Visloftpark. 22 (Sab) ... 86 16 02 45
- **Peder Kjær** fabr. Åboulevarden 90 (ArC) ... 86 27 24 21
Body, Mind & Soul
Sadelmagertoft. 49 (Høb) ... 81 71 49 01
Body & Soul Beauty Clinic/V. Nasra
JensBaggesensV. 3 (ArV) ... 86 21 17 17
Bodycote Varmebehandling A/S
Engmarken 11 (Brb) ... 70 15 06 00
Bodydesign Pottemagertoft. 127 (Høb) ... 22 42 65 91
Bodyiq ApS Teglbakk. 16 (Høb) ... 40 25 47 50
Bodytjek.Dk Flintebakk. 141 (Ris) ... 86 21 99 12
Bodywear Fleur Gudrunsvej 7 (Brb) ... 86 25 21 33
Bodegården Bodøvej 96 (ArN) ... 86 10 45 30
Bodegården, Klubben Bodøvej 96 (ArN) ... 51 57 57 21
Boe E Mansfeld cand.jur.
Værkmestersg. 25 (ArC) ... 86 20 25 03
- **Inga Marie** Lindenborgv. 9 (Ris) ... 86 11 30 65
- **Karin Guldmann** Slotvej 17 (Trj) ... 86 27 20 05
- **Knud** Stokbrovej 74 (Lys) ... 86 23 05 25
- **Mia** Kantorpark. 14 (Ris) ... 35 13 21 02
- **Morten** Skanderborgv. 219 (Vij) ... 86 14 09 72
- **Per & Kirsten** Havrevæng. 14 (Mal) ... 86 93 13 20
- **Stephan** Ogstrupgårdsv. 4 (Hjo) ... 86 99 44 82
- **Susanne** Skelagerv. 123 (ArN) ... 86 13 03 19
Boeg Jesper Chr.X'sV. 195 (Høb) ... 32 13 09 60
Boel Anne Grenåv. 685 A (Skd) ... 86 99 11 20
- **Bent** ing. Rolsøvej 10 (Ris) ... 86 17 60 46
- **Charlotte** Ewaldsgade 8 (ArC) ... 86 13 86 21
Boel Denmark ApS Løgtenvej 41 (Hns) ... 86 17 10 07
- **E** kordegn Ådalsvej 6 B (Ris) ... 86 17 96 97
Boel Else Marie børneh.pæd.
Eriksminde 52 (Ham) ... 86 96 90 08
- **Esper** Ravskærvej 24 (Hin) ... 86 15 22 25
- **Ingemann** lag.eksped. Trondvad 20 (Høg) ... 86 92 33 74
- **Jørn** Løgtenvej 41 (Hns) ... 86 22 33 33
- **Ulrik** Koltvej 35 (Hss) ... 86 28 09 25
Boel Knud Erik & Anni
Ravngårdsv. 30 (Hat) ... 86 98 96 77
- **Lene Warmer** SkæringSandager 129 (Egå) ... 86 17 52 31
- **Mette** Højager 50 (Hjo) ... 86 12 78 60
- **Mikkel** Vesterbrog. 24 B (ArC) ... 32 15 90 52
- **Ove Thorup** frittdshj.led.
Skejbypark. 79 (ArN) ... 97 42 48 70
- **Rikke & Jakob Lykke Jensen**
Kærsmindev. 8 (Hat) ... 86 98 25 60
- **Susanne** Abildgade 11 (ArN) ... 86 78 64 04
- **Thomas** ViggoStuckenbergsV. 33 (ArV) ... 86 10 10 41
Boelplan A/S Lærkevej 11 (Hlh) ... Hemmeligt nr.
Boelplan A/S Lærkevej 11 (Hlh) ... 86 91 29 24
Boelsgaard Karin Mørck Pedersen & Ole
Råhøjen 9 (Vij) ... 86 28 30 51
Boelskifte Morten Gl.Ryvej 8 (Høg) ... 86 75 95 91
Boelskifte Søren Lærkevej 11 (Hin) ... 86 91 29 22
Boelsmand Benjamin Bilde
Valnødalev. 9 (ArN) ... 86 10 72 84
- **Elisabeth** Solbakk. 63 (Ris) ... 86 17 60 98
- **Niels** Trondvad 10 (Høg) ... 86 13 79 10
Boelt Annie Bøgevænget 24 (Trj) ... 48 41 27 38
- **Bente** Siriusvej 5 B (Høb) ... 86 11 59 68
- **Bjarne** salgskons. Arendalsv. 2 (ArN) ... 86 10 56 46
- **Claus** Skanderborgv. 107 (Vij) ... 86 72 27 06
- **Dennis** Farsundsv. 20 (ArN) ... 32 11 21 10
Boelt.dk Skanderborgv. 107 (Vij) ... 86 72 27 07
- **Hans** Møddebrov. 2 (Sol) ... 86 92 90 83
- **Kim** MøllevangsAllé 208 (ArN) ... 86 15 08 72
- **Søren** Solhøjpark. 14 (Gal) ... 86 95 01 96
Boen Parkett Danmark
Rosenkrantzg. 12 (ArC) ... 86 44 23 24
Boerils Asta Vesterg. 81 (Hat) ... 86 98 23 57
Boerils Birgitte Voermøllev. 11 (Hat) ... 86 98 35 65
- **Brian & Berit Jensen** Bondeshøjv. 7 (Hin) ... 86 91 03 02
- **Dorthe** Brunhøj 98 (Høg) ... 86 92 14 68
- **Grethe & Leif** Nøragergårdsv. 7 (Hat) ... 86 98 33 78
- **Inger Åg.** 93 (Hat) ... 86 98 27 79
- **Karen Margrete** Nyringen 41 (Ris) ... 86 21 22 43
- **Ken Erik** Jernalderv. 267 A (ArV) ... 86 22 13 57
- **Margot & Ove** Spongpark. 16 (Høg) ... 86 92 36 15
- **Torsten** Pannerupv. 34 (Lys) ... 86 99 93 77
86 99 98 91
Boerlis Torsten Kleinsmedie Maskinfabrik
Pannerupv. 34 (Lys) ... 86 99 98 01
Boerls Birgit Lindenborgv. 36 (Ris) ... 86 21 64 51
Boes Lars Norsmindev. 141 (Mal) ... 86 93 18 86
- **Niels** tømr. Ndr.Strandv. 63 (Ris) ... 86 17 69 99
Boesdal Jes Falstersg. 3 (ArC) ... 86 12 95 12
- **Stine** HelgeRodesV. 3 (ArV) ... 86 16 88 37
Boese Jette RundhøjAllé 31 (Høb) ... 86 21 01 30
- **Nicolai** Karetmagertoft. 60 (Høb) ... 86 29 19 70
- **Thomas** Erantisvej 4 (Til) ... Hemmeligt nr.
Boesen Anne-Karin Polluxvej 3 (Høb) ... 86 14 03 27
Boesen Anne Marie Solmarksv. 14 (Ris) ... 86 17 72 59
Boesen Brian Kristtornv. 9 (ArN) ... 86 16 66 45
- **Edvard** O.I.OffersensV. 9 (Åbh) ... 86 25 66 14
- **Helle** Schleppegrellsg. 1 (ArC) ... 32 11 95 19
Boesen Helle Høj Ravnhøjvej 14 (Hns) ... 86 97 50 17
- **Jens** Tybjergvej 36 (Hin) ... 86 91 10 85
- **Karen** Helenelyst 446 (Brb) ... 98 44 66 93
Bøesen Kim og Anita Wulff
Kirkevæng. 233 (Trj) ... 86 29 25 57
Boesen Lennie og Lis Bendix forl.red.
Stokbrovej 86 (Lys) ... 86 23 02 19
- **Lilly Ehrenreich** Koltvej 22 (Hss) ... 86 28 33 35
- **Magnus** Fuglevæng. 37 (Hns) ... 86 99 61 24
- **Marlann Ask** Ellebrinken 121 (Lys) ... 86 74 23 16
- **Per** Lillenorv. 69 (Mal) ... 87 81 81 30
87 81 81 32
87 81 81 34
- **Per Johan Dandell** Mejlg. 50 (ArC) ... 86 19 73 91
- **Per Michael** Lillenorv. 69 (Mal) ... 86 93 36 04
Boesen Peter M Tulstrupv. 7 (Mad) ... 86 93 34 57
- **Thomas Sønderby** NielsJuelsG. 79 (ArN) ... 32 15 96 12
Boeskov Alice Voldgårdsv. 19 (Høb) ... 86 27 46 46
- **Erika** Jernalderv. 273 A (ArV) ... 86 24 42 20
- **Poul** LaugeKochsV. 5 (ArN) ... 86 10 68 28
86 10 69 40
86 10 69 46
Boest Kirsten Tousvej 85 (Åbh) ... 86 25 45 95
- **Mette Nør** Daugbjergv. 22 (ArC) ... Hemmeligt nr.
- **Ole** Sandkåsvej 112 (ArV) ... 86 15 22 86
Bofurn A/S Damagervej 164 (Spo) ... 86 96 81 22
Bofællesskabet Langkær .
Torstigårdsv. 70 (Til) ... 86 16 74 00
Harlev Bofællesskabet
Rødlundvæng. 2 (Haj) ... 87 13 83 34
Bofællesskabet Ellemosev. 26 C (Hat) ... 86 98 19 81
Bofællesskabet Firkløverv. 212 (Gal) ... 86 94 78 40
Bofællesskabet Fredensg. 38 (Hin) ... 86 98 88 25
Bofællesskabet Kastanie Alle 11 (Åbh) ... 86 25 36 12
Bofællesskabet .
Pottemagertoft. 110 C (Høb) ... 86 29 68 33
Bofællesskabet Rosenhøj 16 C (Vij) ... Hemmeligt nr.
Bofællesskabet Tjelevej 26 (Ris) ... 86 21 21 51
Bofællesskabet Bronzealdertoften
Bronzealdertoft. 24 (ArV) ... 86 10 84 35
Bofællesskabet Grenåvej
Grenåv. 664 A (Skd) ... 86 99 37 73
Bofællesskabet Hallsti 39 Hallsstl 39 (ArC) ... 86 19 68 32
Bofællesskabet Harlev .
Rødlundvæng. 2 (Haj) ... 87 47 55 20
Bofællesskabet Hindhøjen Hus 1
Hindhøjen 71 (Hin) ... Hemmeligt nr.
Bofællesskabet Hindhøjen Hus 2
Hindhøjen 71 (Hin) ... Hemmeligt nr.
Bofællesskabet Hindhøjen Hus 3
Hindhøjen 71 (Hin) ... Hemmeligt nr.
Bofællesskabet Lindely
Børglumvej 39 (Ris) ... 86 21 64 82
Bofællesskabet Mariendal
Ørnevænget 41 (Bed) ... 86 93 09 32
Bofællesskabet Myrhøj Fælleshus .
Myrholmsv. 73 (Vij) ... 86 77 00 39
Bofællesskabet Overdrevet
Overdrevet 1 (Hin) ... 86 98 52 70
Bofællesskabet Pgu Stationsvang. 73 (Skd) ... 86 99 03 13
Bofællesskabet Rosenhøj Århus Kommune Rosenhøj 9 C (Vij) ... Hemmeligt nr.
Bofællesskabet Rødlundvænget .
Rødlundvæng. 2 (Haj) ... 87 48 34 63
Bofællesskabet Skolevej/Firkløvervej
Skolev. 40 (Gal) ... 87 94 28 59
Bofællesskabet Søstjernen
Vejlbygade 1 (Ris) ... 86 21 48 51
Bofællesskabet Toftegårdsvej
Toftegårdsv. 4 (Høg) ... 87 94 28 56
Bofællesskabet Urbakken Urvej 10 (Ham) ... 86 96 90 98
Bofællesskabet Vejlbygade 1ab
Vejlbygade 1 B (Ris) ... 86 21 02 01
Bog Og Ide Frijsenborgv. 5 (Ris) ... 86 21 53 26
86 21 53 29
Bog & Ide Skt.ClemensT. 8 (ArC) ... 86 13 33 52
Bog & Idé Sønder Alle 4 (ArC) ... 86 19 48 66
Bog & Ide City Vest Gudrunsvej 7 (Brb) ... 86 25 36 44
Bog og Ide Viby VibyRingv. 16 (Vij) ... 86 11 99 30
Bogantes Claudio SolbjergHovedg. 32 (SoD) ... 86 92 70 57
Bogbilsen FrederiksAllé 141 (ArC) ... 86 12 67 82
Bogbinderiet (Lars Hedegaard)
Brendstrupv. 74 (ArN) ... 86 10 09 00
Se annonce under:
Bogbinderier
Bogdanof Hans ass. Paradisg. 14 A (ArC) ... 86 19 55 06
Bogge Jytte Næshøjvej 41 A (Haj) ... 32 12 45 39
Bogh Anette & Leif Schwensen
HørmarksAllé 23 (Ris) ... 86 17 07 45
- **Johannes** tekn. Højlundspark. 50 (SoD) ... 86 92 81 67
- **Mette** Trøjborg. 76 (ArN) ... 86 19 00 16
- **Mogens** Hirsevæng. 6 (Høg) ... Hemmeligt nr.
- **Morten** Pilegårdsv. 241 (Hss) ... 64 64 90 06
Boghandel Medicinerladen FADL
boghandel Nørre Alle 32 (ArC) ... 86 19 71 11
BOGHANDLERE se Fagregisteret
Bogholder11 Park Alle 5 (ArC) ... 70 23 15 17
70 23 15 18
Bogholderiet (Gitte Lynderup Christiansen)
Søndermark. 40 (Hin) ... 70 20 66 09
Boghos Boghos Haygas
HasleCenterv. 145 (ArV) ... 86 46 75 33
Bogindbinding Mi Kastaniev. 7 (Vij) ... 86 14 09 49
Bogner Kurt Junovej 35 A (Høb) ... 86 14 83 68
- **Margrethe** HørretByv. 13 (Mår) ... 86 29 20 70
Bogojevic Slavko
VedHøjskolegård. 2 A (Hat) ... 86 98 35 14
Bogowska Teresa wiloleta
Mosegårdspark. 56 (Trj) ... 87 49 00 90
Bogshoppen Banegårdsg. 1 (ArC) ... 86 19 59 33
Bogshoppen Nørreg. 45 (ArC) ... 86 19 59 10
Bogtrykkier Ivan Cramer Mundelstrup
Bogtrykkeri Gl.Viborgv. 84 (Sab) ... 86 24 10 32
Boga Bjarne Alphavej 14 (Høb) ... 86 11 31 07
Boga Design ApS Skovvangsv. 196 A (ArN) ... 86 10 60 33
Boga Nielsen Th Irisvej 15 (Vij) ... 86 14 03 81
- **Peter** Skovvangsv. 196 A (ArN) ... Hemmeligt nr.
Boheme Europe DK ApS
Hjortshøjv. 100 A (Egå) ... 87 61 38 01
Boheme Europe Dk Aps
Hjortshøjv. 100 A (Egå) ... 87 61 39 01
87 61 39 04
Bohl Grethe Kantorpark. 8 (Ris) ... 86 21 14 04
- **Preben** Granbakken 1 (Lys) ... 86 22 35 63
Bohlbro H Kirkebakk. 25 H (Bed) ... 86 93 61 53
Bohlbro Hans Jørgen og Charlotte
Egeskellet 67 (Mad) ... 87 81 80 45
- **I & Kristian Gregersen**
Elverdalsv. 65 (Høb) ... 86 72 56 86
- **Jonna & Lars M** Højager 23 (Hjo) ... 86 22 77 97
- **Susanne** Dalmosevej 20 (Sol) ... 86 92 98 98
Bohn Annette & Ocke Sejrs Alle 20 A (Ris) ... 86 17 00 97
- **Anni** Grumstolsv. 38 (Høb) ... Hemmeligt nr.
- **Bente** Emillehøj 6 (Høb) ... 87 10 21 71
- **Carl** Fredensgårdsv. 17 (Høb) ... 86 13 40 41
- **Gudrund** Sigridsvej 23 (Brb) ... 86 25 27 92
- **Jette** Stadion Alle 26 (ArC) ... 86 12 14 85
- **L** Majsmarken 36 (Lys) ... 86 22 05 31
- **Olaf** MarselisBoul. 32 (ArC) ... 86 12 07 06
- **Therese & Andreas Christensen**
Rugbjergv. 46 (Vij) ... 87 38 18 68
Bohnenstiel Elfi Enggårdsv. 10 (Åbh) ... 86 15 80 03
Bohni Timo Klindt Flintebakk. 135 (Ris) ... 33 22 38 78
Bohnsen Anne Sofie Hørhavevej 75 A (Høb) ... 48 41 74 70
- **Peter** dir. Rypev. 10 (Høb) ... 86 27 29 88
- **Søren Brahe** Elmehøjvej 50 (Høb) ... 86 13 28 56
Bohnstedt Gert Fasanv. 12 (Ham) ... 86 13 21 05
- **Jytte** beskæft.vejled. Elhøjv. 16 (Sab) ... 86 94 88 79
- **Peter** HørmarksAllé 7 (Ris) ... 86 17 58 72
- **Vivian** Hjortebakk. 15 (Ham) ... 86 96 83 63
Bohsen Lillian korresp.
GustavWiedsV. 23 (ArC) ... 86 12 89 67
- **Peter Barsøe** Holmstrupgårdv. 104 (ArV) ... 86 24 52 75
Bole Hans M Egebjergv. 99 (Brb) ... 86 26 26 48
- **Johnny Steve** Nørreskovv. 9 (Hin) ... 43 31 62 18
- **Lise** Grønhøjv. 6 C (Hin) ... 86 91 05 54
- **Marianne & Henrik M Nielsen**
Rødegevej 6 (Skd) ... 86 99 07 20
- **Ulrik Johannes** Ålborggade 30 (ArC) ... 86 11 40 15
- **Åge** Viborgv. 39 (ArC) ... 86 76 06 46
Boler Eskild gdr. Langballev. 3 A (Mår) ... 86 92 73 68
Bolesen Dorte Fenrisvej 6 (Åbh) ... 32 12 29 36
Bollesen Kim & Jytte Buch
Eriksminde 12 (Ham) ... 86 96 28 83
Bolnstitutionen Provstebakken .
Provstebakk. 30 (ArV) ... 86 15 55 44
Bolro Tierno Moussa Janesvej 25 (Brb) ... 86 17 10 08
Bolsen ApS M.P.BruunsG. 30 (ArC) ... 86 20 60 30
Bolsen ApS M.P.BruunsG. 30 (ArC) ... 86 20 60 30
Bolsen Bette Skovvej. 29 (ArC) ... 86 13 87 56
- **Demo Martin** TrueMøllev. 9 (Til) ... 64 64 19 76
- **Ellen** pæd. Paludan-MüllersV. 99 (ArV) ... 86 16 60 91
- **Finn** dir. Fuglevæng. 30 (GaD ... 86 95 42 52
- **Knud** Bugthusene 17 (Egå) ... 86 22 15 17
- **Peter** Ranunkelv. 141 A (Sab) ... 86 18 35 64
- **Poul Herman** el.nik.-tekn.
Gråstenv. 7 (Hin) ... 86 91 14 72
- **Søren** Septemberv. 16 (ArV) ... 77 34 05 42
- **Toke** Frederikshaldsg. 4 A (ArN) ... 32 16 77 15
- **Aase** Bispehavev. 125 (ArV) ... Hemmeligt nr.
- **Aase** Bispehavev. 125 (ArV) ... 86 15 05 31
Boltang Ilse F HolmeMøllev. 4 (Vij) ... 86 11 05 34
Bolø Erik Hjorth Strandbyv. 3 B (Ris) ... 86 17 97 58
- **Lars** Tandrupvej 2 (Haj) ... 86 16 33 64
Bolø-Nielsen Thomas Tegiværksg. 10 (ArC) ... 32 12 12 50
35 12 10 36
- **Peter** Lyngballev. 6 (Sab) ... 86 94 87 03
- **T. Foged** Bellisvej 9 (Ham) ... 86 96 36 46
Bolør Peer lær. Solsortev. 18 (Ham) ... 86 96 37 20
Bolsen Anders Bryo
J.L.HeibergsV. 8 (Åbh) ... 86 25 02 80
- **Anna Marie** Rosenhøj 10 C (Vij) ... 48 41 47 39
- **Bo** Lyov. 54 (Hat) ... 86 78 39 78
- **Erik** spec.arb. PotMøllev. 127 (Ham) ... 86 96 01 75
- **Grete** Skelagerv. 43 (ArC) ... 86 78 32 82
- **Jane Stoltenberg** Hindhøjen 94 (Hin) ... 86 98 86 17
Bolsen Kirsten Bryo Nøragerv. 14 (Hin) ... 86 98 80 18
- **Krista Marie** Engv. 11 A (Hat) ... 86 98 21 79
- **Lars Bo** ØsterbyAllé 292 (Trj) ... 86 29 13 23
- **Peter** Åbyv. 43 (Åbh) ... 86 15 19 02
- **Poul Lindhardt** bygn.konstr.
Tåstrupv. 10 (Hat) ... 86 91 40 20
- **Susanne** Kildehøjen 84 (Ris) ... 86 78 92 21
Bolsen Jette Lautrup Frejasv. 7 (Åbh) ... 86 15 10 87
- **John Forsberg** Hørretløkk. 54 (Mår) ... 86 17 17 22
- **Kirsten M & Leif W**
Strandbakkev. 21 (Egå) ... 86 22 75 94
Bolsen-Møller T adm.dir. Borumvej 90 (Til) ... 86 24 26 50
- **Peter & Lotte** Rønbjergv. 23 (Ris) ... 86 21 35 47
Bolt Bilt Finlandsg. 17 (ArN) ... 86 10 96 26

Boka

Bokada Ihssane Sigridsvej 13 (Brb) 32 14 57 50
- **Rikla** Tjelevej 12 (Ris) 32 12 38 77
Bokhonko Kirsten & Richard
Silkeborgv. 54 (ArC) 86 19 92 71
Bokil Cristian Janesvej 13 (Brb) 32 20 31 39
Bokling Leif socialpæd. Blåkærvej 3 (Ris) 86 17 68 35
Boldreel Henrik Tvenstrupv. 12 (Odd) 86 54 36 30
- **N R J** bankprok. Bystævnet 12 (Lys) 86 22 13 38
Boldsen Bodil Sallv. 20 E (Ham) 86 25 22 02
Boldsen Industriel Design
Skoleg. 7 B (ArC) 86 13 40 27
- **Jørn** Skibbyv. 51 (Haj) 86 94 10 73
- **Liselotte** Jarlsmindev. 64 (Vij) 86 28 25 92
- **Peter Chr** Havgårdsv. 33 A (Ris) 86 17 40 27
- **Poul** Bysmedevej 63 (Til) 86 24 06 87
- **Rikke** Klokkeskovv. 17 A (Vij) 32 14 25 92
Boldt Claus Schack Fasanlund. 15 (Hin) 86 28 38 46
- **Henrik** Overskovv. 24 (Høg) 86 16 04 84
Boldvig Niels V Snebærvej 11 (Høb) 86 27 00 47
Bolet Helge Doktorbakk. 2 (Tri) ..... **Hemmeligt nr.**
- **Per** Lykkenshøj 33 (Brb) 86 26 02 89
Bolet Per (Bolet Dental)
Skanderborgv. 203 (Vij) 86 11 02 99
- **Pia** Flakvej 19 (Ris) ..... **Hemmeligt nr.**
- **Pia & Jens Christian Kirk** Flakvej 19 (Ris) . 86 17 35 06
- **Rikke** Ulmusvej 4 (Haj) 86 24 88 98
Bolhøj Jan Nagelsvej 18 (Høb) 86 27 03 38
- **Ruth** HolmeParkv. 336 (Høb) 86 27 37 45
Bolia A/S Værkmesterg. 11 (ArC) 70 27 00 41
Bolia International A/S
Værkmesterg. 11 (ArC) 70 27 00 31
Bolig-Ringen Jylland ApS Østerg. 13 (Ham) 87 62 54 00
Bolig Service Aps Randersv. 374 (ArN) 70 20 40 90
Boligbebyggelse Hy Moesgaard Elevator
Stenvej 21 (Høb) 87 36 04 46
Boligerne I Åby . Korsagerv. 15 (Åbh) 86 15 88 92
Boligerne Kragelund
KragelundsAllé 16 A (Høb) 87 42 60 12
Boligforeningen Af 1983
Brendstrupgårdsv. 7 (ArN) 86 12 46 28
Boligforeningen Af 1983
Norsgade 7 C (ArC) 87 48 62 45
Boligforeningen Af 1983
Paludan-MüllersV. 46 (ArN) 86 10 14 77
Boligforeningen Af 1983
Trøjborgv. 62 (ArN) 86 21 92 59
Boligforeningen Af 1983
Åvænget 111 (Egå) 86 22 21 53
Boligforeningen Af 10 Marts
Spangsv. 8 (Ris) 87 43 00 46
Boligforeningen Afd 11
Lindholmv. 19 (ArN) 87 39 12 97
Boligforeningen Blok 5 (Vivi Roslef)
Kantorpark. 67 (Ris) 86 21 41 74
Boligforeningen Djursland
Alpedalen 2 (Hns) 86 99 52 65
Boligforeningen Djursland
Alpedalen 16 (Hns) 86 99 68 23
Boligforeningen Djursland
Begoniavej 35 (Skd) 86 99 28 27
Boligforeningen Djursland
Elkjærslund 32 (Hns) ..... **Hemmeligt nr.**
Boligforeningen Djursland
Elkjærslund 40 (Hns) ..... **Hemmeligt nr.**
Boligforeningen Djursland
Præstevang. 2 (Mke) 87 85 62 13
Boligforeningen Djursland
Rodskovvej 31 (Hns) 86 97 50 95
Boligforeningen Djursland
Rosenvang 17 (Hns) 87 85 06 10
Se annonce under:
Boligforeninger og -selskaber
Boligforeningen Fagbo Højlyngen 1 (ArV) .. 86 78 72 29
Boligforeningen Fagbo
Ladefogedv. 42 (ArN) 86 78 24 38
Boligforeningen Fagbo
Varmemesterkontoret
Musvågevej 4 (ArV) 86 10 08 08
Boligforeningen Højbo Attikavej 70 (Hjo) ... 86 99 98 80
Boligforeningen Højbo Herningv. 1 (ArC) ... 86 19 38 13
Boligforeningen Ringgården
Boglinkev. 13 (ArV) 86 16 25 13
Boligforeningen Ringgården
Dybedalen 1 A (ArV) 86 10 84 61
Boligforeningen Ringgården
Lærkehaven 126 (Lys) 86 78 90 00
Boligforeningen - Ringgården
Præsteager 74 (ArN) 86 23 18 70
Boligforeningen Ringgården
RundhøjAllé 51 (Høb) 86 14 61 89
Boligforeningen Ringgården
Rydevænget 113 (ArV) 86 15 72 41
86 15 72 42
Boligforeningen Ringgården
Viborgv. 45 (ArC) 86 13 45 78
Boligforeningen Ringgården AFD. 15 Og 15a Holmesving. 2 (Høb) 86 27 16 03
Boligforeningen Ringgården Afd 7
GustavWiedsV. 33 (ArC) 86 19 75 77
Boligforeningen Ringgården AFD. 7b-11
BildbjergParkv. 1 (ArN) 86 16 99 96
Boligforeningen Ringgården
Boligforening Dr Margrethes Vej 2 B (ArN) 86 17 29 22
Boligforeningen Ringgården
Boligforening Viborgv. 45 (ArC) 86 13 39 45
Boligforeningen Statsbo
Fjældevæng. 96 (ArV) 86 15 53 92
Boligforeningen Statsbo
Fjældevæng. 104 (ArV) 86 72 26 98

Arv og testamente?
Find advokaten i
De Gule Sider®

Boligforeningen Statsbo
FrydenlundsAllé 8 (ArV) 86 15 59 99
Telefax 86 15 57 17
Direktør Hans Munk Privat 86 93 20 21
Projektchef Hans Henrik Iversen Privat. 86 15 62 50
Driftschef Sanne Madsen Privat 86 98 35 15
Adm. chef Lars Hamrum Privat 86 29 95 80
Afdeling 1,16 Gårdmandskontor
Vest.Ringg. 236 ..... 86 13 36 11
Afdeling 2Gårdmandskontor Nordborgg. 30 ..... 86 11 26 85
Afdeling 3Gårdmandskontor Åbenråg. 1 86 14 68 94
Afdeling 4 og 12Gårdmandskontor
Holmemøllev. 34 ..... 86 14 60 92
Afdeling 5-Viby-Gårdmandskontor
Neptunv. 62 ..... 86 14 60 91
Afdeling 6:Gårdmandskontor
Fuglebakkev. 82 ..... 86 16 65 22
Afdeling 8:Gårdmandskontor Græsvang. 125 a 86 24 28 39
Afdeling 9Gårdmandskontor
Fjældevæng. 96 ..... 86 15 53 92
Afdelling 10 Skelagerv. 152 ..... 86 78 59 66
Afdeling 11, 18 og 19Gårdmandskont.
Hjelmagerpark. 420 ..... 86 97 90 06
Afdeling 13Gårdmandskontor
Engskovbakken 1 ..... 86 97 90 06
Afdelling 17 Gårdmandskontor Langerv. 86 ..... 86 24 70 24
Afdeling 14 og 15Gårdmandskontor
Ladefogedv. 246 ..... 86 97 91 11
Se annonce under:
Boligforeninger og -selskaber
Boligforeningen Statsbo
HolmeMøllev. 36 (Vij) 86 14 36 83
Boligforeningen Statsbo
Ladefogedv. 246 (ArN) 86 10 92 78
86 10 92 92
Boligforeningen Statsbo
Neptunvej 50 (Vij) 86 11 64 00
Boligforeningen Statsbo
Neptunvej 58 (Vij) 86 11 85 00
Boligforeningen Statsbo
Neptunvej 70 (Vij) 86 11 76 00
Boligforeningen Statsbo
Vest.Ringg. 236 (ArC) 86 13 36 11

Boligforeningen 10 marts 1943

Tranekærpark. 1 (Ris) 86 21 12 55
Se annonce under:
Boligforeninger og -selskaber
Boligforeningen Århus Omegn
Egevangen 191 (Sol) 86 92 63 90
Boligforeningen Århus Omegn
Elstedhøj 5 (Lys) 86 22 24 81
Boligforeningen Århus Omegn
Finsensg. 55 (ArN) 77 33 10 20
Boligforeningen Århus Omegn
Grøfthøjpark. 157 A (Vij) 86 28 11 39
Boligforeningen Århus Omegn
KajMunksV. 26 D (Vij) 86 14 86 29
Boligforeningen Århus Omegn
Majsmarken 8 (Lys) 86 22 71 32
Boligforeningen Århus Omegn
Majsmarken 8 (Lys) 86 22 80 21
Boligforeningen Århus Omegn
Rosenhøj 15 C (Vij) 86 29 08 13
Boligforeningen Århus Omegn
Skanderborgv. 168 (Vij) 87 34 41 41
Boligforeningen Århus Omegn
Skovhøj 20 A (Hss) 88 83 58 88
Boligforeningen Århus Omegn Afdeling 22 Borgm. J. Jensens G 1 (ArC) 86 13 15 37
Boligforeningen Århus Omegn Afdeling 23 Skt. Markus Kirkeplads / Grønnegade Skt.Marcus Kirkepl 32 (ArC) ... 86 13 15 37
Boligforeningen Århus Omegn Afdeling 1, Præstevangen Skanderborgv. 168 (Vij) . **Hemmeligt nr.**
Boligkonsulenterne Danmark A/S
Augustenborgg. 11 (ArC) 86 92 10 39
87 34 05 31
Boligkontoret Århus
Brendstrupgårdsv. 7 (ArN) 87 39 39 39
Se annonce under:
Boligforeninger og -selskaber
Boligone Græsvangen 117 (Til) ..... **Hemmeligt nr.**
BoligOne (Erik LodahD
Græsvangen 117 (Til) 50 70 33 22
Boligportal.Dk ApS Helsingforsg. 27 (ArN) .. 70 20 80 82
Boligren Harevænget 42 (Ham) 86 96 86 36
Boligrådgivning For Ældre
DalgasAvenue 35 (ArC) 86 27 00 67
Boligselskabernes Landsforening
SaralystAllé 55 (Høb) 87 33 10 50
Boligselskabet Lejerbo
Kirsebærvang. 1 A (Gal) 86 94 74 85
Boligselskabet Præstehaven
Bispehavev. 41 (ArV) 86 29 37 07
Boligselskabet Præstehaven
Bispehavev. 113 (ArV) 86 26 16 69
Boligselskabet Præstehaven
HasleCenterv. 159 (ArV) 32 21 95 33
Boligselskabet Præstehaven
HasleCenterv. 169 (ArV) 32 20 48 03
Boligselskabet Præstehaven
HasleCenterv. 215 (ArV) 86 15 66 88
Boligselskabet Præstehaven
HasleCenterv. 271 (ArV) 86 15 93 43
Boligselskabet Præstehaven
Havkærvæng. 94 (Til) 86 24 64 66
Boligselskabet Præstehaven
Ryhaven 65 (ArV) 86 25 73 13
Boligselskabet Præstehaven
Stavnsvej 193 (Til) 86 21 68 23
Boligselskabet Præstehaven
Energimåling Bispehavev. 85 (ArV) ..... **Hemmeligt nr.**
Boligstudiet RosenvangsAllé 180 (Høb) 86 72 52 40
Boligstudiet arkit.
RosenvangsAllé 180 (Høb) 86 72 52 40
Boligstøttekontoret
SørenFrichsV. 36 G (Åbh) 89 40 41 91
Boligtextilbranchens Blomsterv. 1 (Til) ... **Hemmeligt nr.**
Bolig Ejendomsadministration Aps
Grenåv. 117 (Ris) 32 17 49 36
Bolig Ejendomsadministration ApS
Grenåv. 117 (Ris) 87 32 42 52
Boll Anne Margrethe
OleRømersG. 92 (ArC) 86 19 08 21
- **Jens Kristian** FrydenlundsAllé 33 (ArV) 86 15 62 45
- **Jette & Alf Johansson** Hirtshalsv. 15 (Egå). 86 22 62 03
- **Joachim** Brendstrupv. 25 (ArN) 86 10 12 91
Boll Luise Klosterg. 68 (ArC) 32 14 48 05
Boll Mona Bekkasinv. 23 (Hin) 86 98 83 61
- **Stephan** MaxMüllersG. 3 (ArC) 32 17 25 75
- Aase HansEgedesV. 54 (ArN) 86 16 90 89
Bolter Anna Marie
Åboulevarden 45 (ArC) ..... **Hemmeligt nr.**
- **Rasmus** Damagervej 22 G (Vij) 32 17 79 26
- **Svend** læge Søsvinget 34 (Egå) 86 22 49 22
- **Viggo** lær. MøllevangsAllé 200 (ArN) 86 16 55 25
Bollerup Jens E & Vibeke Sydtoften 12 (Vij) 86 29 35 40
Bollerup-Jensen Else-Marie
F.VestergaardsG. 20 (ArC) 86 20 21 14
- **Jytte** børneh.lær. Emiliehøj 15 (Høb) 86 27 76 94
- **Lene & Anders** Øst.Skovv. 2 (Ris) 86 17 59 72
Bolstad G. S. & P. K. Christensen
Digesvalev. 34 (Skd) 35 14 30 81
Bolt Magnussen Sven-Erik Svalevej 3 (Hln) 86 91 17 05
Bolther Jørgen snedk. Kantorpark. 28 (Ris) .. 86 21 30 07
- **Line Dalgas** Nørre Alle 35 (ArC) ..... **Hemmeligt nr.**
Bolund Dorte & Lars Tjørnebakk. 7 B (Skd) . 86 97 98 44
Bolund-Hansen S. G.
F.VestergaardsG. 32 (ArC) 86 12 88 17
- **Inger** Hougårdsv. 34 (Brb) ..... **Hemmeligt nr.**
Bolvig Birgitte & Keld Mikkelsen
Møllevæng. 62 (Hat) 86 49 14 22
- **Erik** Fastrupvej 61 (Sol) 86 92 72 72
- **Eva** Bogøvænget 16 (Til) 86 11 80 10
Bolvig-Hansen Erik Fastrupvej 61 (Sol) 86 92 78 79
- **Jesper** Søtoften 6 (Høg) 86 92 35 55
Bom John Duehoim ByvangsAllé 12 (Vij) 86 14 43 49
- **Ronni** HjulbyHegn 120 B (Tri) 35 10 60 37
Boma Sejrøg. 1 (ArC) 86 12 70 30
Bomberg Architectural Design
Grenåv. 755 (Skd) 28 10 76 32
Bomberg Bjarne Hasselhaven 17 (Lys) 86 22 29 58
- **Brian** RundhøjAllé 113 A (Høb) 86 29 80 37
Bombis Christian NyMunkeg. 8 (ArC) 35 12 03 30
Bomgaard Lars Østerløkk. 10 (Til) 86 24 80 42
Bomhokit Ingvard fuldm. Agerv. 24 (Gal) ... 86 94 58 43
Bomhokit Søren møb.snedk.
Livævænget 27 (Til) 86 24 18 18
- **Tove & Erik** Grøndalsv. 188 (Vij) 86 28 16 15
Bomhoit Anders akad.ing.
EgåMøllev. 21 (Egå) 86 22 48 78
Bomhoit Bent ing. Rødlundvæng. 29 (Haj) .. 86 94 14 23
Bomhoit Ejnar Bymandsvej 6 (ArN) 86 23 10 22
- **Erik** gartnerejer Bondehaven 6 (Skd) 86 99 15 65
- **Gitte** Gartnerhaven 20 (Skd) 86 99 04 16
- **Helle** Gartnerhaven 27 (Skd) 86 99 16 16
- **Ivan** Odinsv. 10 (Gal) 86 94 52 50
- **Jesper** Klokkerfaldet 117 (ArV) 86 15 90 02
- **John** Hindhøjen 116 (Hin) 86 91 28 20
- **Kirsten** gdr. Grøntoften 10 (Hin) 86 98 53 12
- **M** Sønderg. 29 (Gal) 86 94 41 05
- **Mette** Solbærhaven 69 (Lys) 86 22 42 23
- **Michael** Sjellevej 80 (Ham) 86 96 58 05
Bomholt Niels Revelhøjv. 37 (ArN) 86 16 44 82
- **Niels Erik** Hirsevæng. 46 C (Gal) 86 94 52 58
- **Nils** HerlufTrollesG. 43 (ArN) 86 16 81 21
- **Ove landmd.** Eskerodvej 70 (Hns) 86 99 49 89
- **Per** Eskerodvej 80 (Hns) 86 99 67 51
- **Per** togbetj: Mosevangen 15 (Lys) 86 22 14 43
- **Poul Erik** Obstrupvej 5 (Mår) 86 29 22 13
- **Ruth** Præstevæng. 5 (Gal) 86 94 44 73
- **Solveig** Munkevæng. 4 (Egå) 86 22 15 98
Bomholt Vognmand A/S
Sintrupvej 38 (Brb) 86 24 60 00
Bomis Ladegårdsbakk. 12 (Tri) 86 98 91 33
Bommarius Marvin Marstrandsg. 4 (ArC) 32 17 64 48
Bomme Jon Bæk I.P.Jacobsens Vej 65 (Åbh) . 86 13 55 88
Bommer Rita Holmev. 215 (Høb) 86 57 72 70
Bomskov H N Viborgv. 28 (ArC) 86 12 96 99
Bon Kenneth Skovsgårdsv. 30 (Høg) 86 16 58 26
Bonanza, Den Integrerede Institution
Næringen 101 (Ris) 87 13 84 09
Bonczyk Grazyna tekn. tegn.
Strynsvæng. 35 (Til) 86 24 49 55
- **Zofia** Damagervej 1 (Vij) 86 11 62 23
Bonde A M Stockholmsg. 7 (ArN) 86 10 55 10
- **Anders** sognepræst Lyngåv. 85 (Hat) 86 98 12 24
86 98 31 23
- **Anette** Skæringvang. 80 (Egå) 86 30 95 40
- **Anne Birgitte** Skejbygårdsv. 92 (Ris) 86 21 24 78
- **Annetina** Riksvangsv. 14 (Hjo) 86 98 94 66
Bonde Annie B Søsvinget 12 (Egå) 86 22 14 87
Bonde Axel cand.jur. Dalv. 1 (Høg) 75 73 43 21
- **Birgitte** Birkedalsv. 3 (Vij) 86 14 08 08
- **Christian** Bjørnevæng. 10 (Til) 86 24 26 20
- **Claus** Ellekærpark. 85 (Hns) 87 85 91 60
- **Claus Jacobsen** Rætebølvej 15 (Brb) 86 24 01 47
- **Clifford** Pebbelpark. 26 (Gal) 86 95 00 05
- **Didde** SimonsensHave 13 (Hin) 86 98 66 08
- **Elvira** Solvangsv. 19 A (Mke) 86 99 71 40
- **Erling** gravemest. Østergårds Alle 4 (Skd) ... 86 99 30 50
- **Ernst** Skejbygårdsv. 6 (Ris) 86 21 55 63
- **Frank** Postvej 20 (Hin) 86 91 28 59
- **Gert** slagt. Birkepark. 6 (Åbh) 86 15 64 13
- **Grethe** Spurvev. 4 (Høg) 86 92 33 83
- **Gunnar** Tåstrupv. 27 (Gal) 86 95 05 73
- **Heldi Lind** Vesterskovgårdsv. 27 (Mke) 86 37 79 40
- **Henrik** Gerlachsg. 2 (ArC) 86 17 51 67
- **Henrik** Stenalderv. 49 (Brb) 32 13 27 80
- **Henrik & Betina Groth** Viborgv. 724 (Sab) 86 24 99 04
- **Ib** Tousvej 34 (Åbh) 86 25 29 37
- **Ilse** CarlBertelsensG. 5 (ArC) 86 14 23 16
- **Ingrid** Provstebakk. 4 F (ArV) 86 15 51 07
Bonde Ingrid og Henning
Decemberv. 15 (ArV) 86 75 04 54
Bonde Ivan frisør Nørre Alle 81 (ArC) 86 12 25 64
- **Ivan** frisørmest. Strandbakkev. 27 (Egå) 86 22 36 34
- **Jan** Emiliehøj 14 (Høb) 86 22 92 46
- **Jens** HolmeParkv. 74 B (Høb) 86 27 90 97
- **Jens** Måndevæng. 43 (Til) 86 24 48 68
- **John** montør Brovangset 31 (Egå) 86 22 12 61
- **Jørgen** Morbærvej 14 (Vij) 86 14 75 60
- **Jørgen** Skovlundv. 13 (Skd) 86 99 00 59
- **Jørgen** Vesterbro 22 (Gal) 86 95 01 17
- **Karsten** Bissensg. 9 (ArC) ..... **Hemmeligt nr.**
- **Kim** Rørsangerv. 13 (Hin) 86 91 17 12
- **Kirsten** Skovvangsv. 153 (ArN) 86 16 90 86
- **Kristian** Rønbjergv. 44 (Ris) 86 14 10 64
- **L A.H.WingesV.** 9 (ArN) 86 16 37 25
- **Lars** lær. Strandtoft. 36 (Egå) 86 17 58 56
- **Leif** Pilegårdsv. 144 (Hss) 86 28 41 10
- **Lissi & John** Ryslingev. 22 (Høb) 82 43 80 96
- **Lone** Sønderg. 39 Q (Hat) 86 98 18 89
- **Martin Nis** Daugbjergv. 22 (ArC) 32 14 51 60
- **Morten** FunchThomsensG. 5 (ArN) 32 18 21 53
- **Ole Bech** Skæringhedev. 175 (Egå) 35 10 57 43
- **Otto** tømr. Granv. 10 (Hat) 86 98 17 11
- **Per** Strandbakkev. 32 (Egå) 86 22 42 76
Bonde Peter bankass.
Vestervangspark. 3 A (Sol) 86 92 80 40
- **Poul & Sonja** Solagervej 7 (Egå) 86 22 53 21
- **Poul K** ing. Bøgev. 34 (Hin) 86 98 54 04
- **Preben Aarup** møb.polstr.
Valmuev. 2 B (Hin) 86 98 58 66
- **Rene Kruse** HaraldJensensPl. 1 (ArC) 86 18 86 60
- **Ruth** Holmstruphøjv. 32 (ArV) 32 10 86 74
- **Steen** Borrevæng. 2 (Mår) 86 29 76 06
- **Sten & Marianne** Baunev. 18 (Hss) 86 28 49 24
Bonde Susanne sygepl. Storringv. 9 (Haj) 86 94 18 51
- **Søren** Enebærv. 12 (Gal) 86 95 04 01
- **Søren** Stavnsvej 167 (Til) 88 16 54 80
- **Thorkil** mask.arb. Birkepark. 1 (Åbh) 86 15 30 38
- **Aage** HøegHagensV. 10 (ArN) 86 10 76 95
- **Aase Marie** Hadbjergv. 26 (Hat) 86 98 15 98
Bondehuset Restaurant Kystvej. 8 (Odd) 86 55 83 48
Se annonce under:
Restauranter
Bonderup Ane Kantorpark. 31 (Ris) 86 21 11 69
- **Gerda & Ejvind** Toftevæng. 5 (Egå) 86 22 22 72
- **Grethe & Erik** Thorshavnsg. 15 A (ArN) 86 16 60 37
- **Thomas** Skejbygårdsv. 228 (Ris) 86 24 71 77
Bondes Auto (Jan Bonde) Grenåv. 124 (Ris) . 86 21 44 86
Bondes Klippebutik Nørrebrog. 6 (ArC) 86 19 95 64
Bondeseje Bondehavev. 2 (Mke) 20 94 29 77
Bondesen H afd.led.
Ndr.Strandv. 112 A (Ris) 86 17 70 24
- **Kirsten** Morbærvej 32 (Vij) 86 14 26 06
Bondesen Per Åmarksvej 7 (Egå) 86 16 18 60
- **S & Torben P Pedersen**
Johs.Ewalds Vej 20 (Åbh) 86 25 77 15
Bondo Bent Kantorvæng. 310 (Ris) 46 99 16 01
- **Jytte & Søren** Soltoften 12 (Egå) 86 22 71 15
Bondo, Ovesen og Hejle læger
Banegårdspl. 6 (ArC) 86 12 47 55
Bondrop Kirsten
Møllegårdspark. 15 (Sol) ..... **Hemmeligt nr.**
- **Lone** Jegstrupvæng. 173 (TrJ) ..... **Hemmeligt nr.**
- **Lone & Ole** Jegstrupvæng. 173 (TrJ) 86 13 40 30
- **Ojerjegstrupvæng.** 173 (TrJ) ..... **Hemmeligt nr.**
- **Peter** Søvangsvej 15 (Sol) 86 92 63 82
- **Poul Henning** Møllegårdspark. 15 (Sol) 86 92 77 05
Bondrup Rikke Nørreskovv. 173 (Hin) 86 91 02 73
- **Vagn** fuldm. Engv. 24 (Hin) 86 98 56 69
Bonefeld-Jørgensen Eva Cecilie
SkådeHøjgårdsv. 81 (Høb) ..... **Hemmeligt nr.**
Bone's Restaurant Skoleg. 33 (ArC) 86 13 27 55
Bonet Clar Shi SkæringParkv. 442 (Egå) 32 14 91 40
Bonfils Asger sceneinstr. Vesterg. 84 (ArC) .. 86 19 53 43
Bonic Jasquelin Græsvangen 191 (Til) 35 13 79 38
Bonke Kirsten Holten
Kastaniebakk. 13 (Ris) 86 17 42 31
Bonkers Nørre Alle 94 (ArC) 23 15 34 95
Bonnard Michael Thomas
Fyrkatvej 13 (ArN) 32 13 95 27
Bonne Låse & Sikring ApS
SørenFrichsV. 20 (ArC) 70 70 21 90
Bonne Låse & Sikring ApS
SørenFrichsV. 20 (ArC) 70 87 72 53
Se annonce under:
Låse
Bonnen Margit Kirstine
Elmevænget 1 (Mal) ..... **Hemmeligt nr.**
- **Poul** ByvangsAllé 22 (Vij) 86 11 54 06
- **Poul** Søndervang. 62 (Vij) ..... **Hemmeligt nr.**
Bonnerup Claus Valundsv. 10 (Åbh) 86 15 89 75
Bonnesen Anne Sofie Vinterslevv. 2 (Hat) ... 98 19 14 11
- **Christian** Birkevang. 22 (Sol) 86 78 74 86
- **Elly** Tirstrupv. 26 (Ris) 86 17 83 83
- **Ole** Lindøvæng. 41 (Til) 86 24 25 51
Bonnet Brian LangenæsAllé 66 (ArC) 32 16 46 73
- **Henry** Sydtoften 38 (Vij) 32 10 41 36
Bonnez Inga & Kurt Randersv. 96 (Mke) 86 99 72 17
Bönnichsen Hans SkæringHedev. 189 (Egå) 86 42 43 60
- **Jill** Heklagade 7 (ArN) 86 10 50 59
- **Lotte** Trøjborgv. 76 (ArN) 32 17 35 94
Boolj Martijn A.
Høegh-GuldbergsG. 141 (ArC) 58 10 65 15
Bor Pinar Fortebakk. 18 (Ris) 86 18 16 15
Borazjani Josef Kildehaven 27 (Lys) 32 50 50 22
Borbye Merete & K Edvard
Toftestien 5 (Egå) 86 22 61 26
Borch Ellen Marie Magnussen
HasleCenterv. 233 (ArV) ..... **Hemmeligt nr.**
- **Henning Jensen** PedersToft 23 (Høg) 86 92 32 33
- **Jørn** Hasseltoft. 17 (Hss) 86 28 11 02
- **Kirsten** cand.mag. Vestervang 22 (ArC) 86 18 75 46
- **Knud** edb-operatør Langskovv. 1 (Hat) 86 91 42 92
- **Peter** Randersv. 30 (Mke) 86 25 54 09
- **Steen** Østermarksv. 83 (Til) 86 24 07 26
- **Svend Schou** Skådehøjen 12 (Høb) 86 12 12 02
- **Thomas Peider** Sdr.Ringg. 59 (ArC) 32 11 09 21
Borchardt Elke Bissensg. 10 (ArC) 86 19 83 98
Borchman Palle NymarksAllé 242 B (Mår) ... 86 20 16 33
Borchmann Lena socialrdg.
Grøndalsv. 130 (Vij) 86 28 16 85
- **P H** håndværk. Ormslevv. 49 (Vij) 86 14 23 17
- **Sanne Falk Kjeldgaard** Rytterv. 7 (Ham) .. 86 99 80 10
Borchorst Anette & Olaf Gandrup
Vardøgade 9 (ArN) 86 10 22 65
- **Eva & Morten** Horsevæng. 101 (TrJ) 32 12 01 03
- **Margrethe & H M Gårdhus**
Jernalderv. 259 B (ArV) 86 24 41 31
- **Nikolaj Gandrup** FuglesangsAllé 63 (ArV) .. 32 10 24 70
Bordetas Dario VilhelmBeckslV. 2 (Vij) 86 14 12 01
Bording Data A/S BredskifteAllé 11 (ArV) 43 24 54 24
Bording Gernort Egil montør
Randkløvev. 2 (ArV) 86 10 55 25
- **Lone & Troels** Højvangsv. 78 (Vij) 86 27 00 03
- **Peter** gdr. Viborgv. 89 (Ham) 86 96 14 87
- **Rasmus & Susanne** Lavritsdalsv. 30 (Hin) .. 86 98 87 27
- **Ulla Dandanell** Elstedhøj 11 (Lys) 86 22 78 11
Bordinggaard Thomas Korshøj
Mundelstrupv. 14 (Til) 86 13 58 49
Bordtennisexperterne
Ormslevv. 23-27 (Vij) 86 14 29 11
Bordtennisforeningen For Seniorer
Halmøvæng. 4 (Til) 23 45 44 07
Bordtennisklub Sisu/Mbk
Skt.AnnaG. 38 (ArC) 86 12 24 31
Borexperten Aps Hindbærhaven 16 (Lys) 70 25 75 05
Borg Anni & K. E. HansEgedesV. 96 (ArN) 86 16 57 60
- **Birgitte** SabroSkovv. 19 (Sab) 86 94 91 62
- **Bruno** Urmagertoft. 64 (Høb) 86 11 95 07
Borg Dental ApS Damgårdsv. 20 (Vij) 86 33 93 30
- **E** repts. Bøgevangen 9 (Sol) 86 92 75 85
- **Else** Præsteager 22 (ArN) ..... **Hemmeligt nr.**
- **F Løkke** elektr. Brunhøj 118 (Hag) 86 94 72 15
- **Gunnar & Lilly** DalgasAvenue 70 (ArC) 86 19 35 65
Borg-Hansen Lise Ankersgade 3 (ArC) 32 14 27 56
- **Henrik** Birkevang. 46 (Sol) 86 19 18 69
- **Jesper** Langballev. 86 (Mår) 86 29 83 90
- **Karin Helde** Jelshøjv. 39 (Høb) ..... **Hemmeligt nr.**
- **Karin Helde** Storringv. 19 (Haj) 87 36 04 09
- **Kim** Granatvæng. 15 (Gal) 86 26 15 51
- **Leif** Solbærhaven 132 (Lys) 86 22 07 06
- **Lene Sophie Heeddegaard**
Jegstrupv. 106 (Hss) 86 28 60 01
- **Mikael** Fruenshøj 22 (Skd) 87 49 01 44
- **Mikkel** Langelandsg. 210 (ArN) 86 78 93 72
- **Morten** Solhvervsv. 22 (ArN) 32 13 09 87

Borg Orla journ. Laurvigsg. 6 (ArN) 86 10 73 13
- **Peter** Randersv. 115 (ArN) 86 21 76 12
- **Poul Erik** Tingstedet 40 (Brb) 86 26 33 56
- **Preben** MarselisBoul. 30 (ArC) ..... **Hemmeligt nr.**
- **Preben** MarselisBoul. 30 (ArC) 86 10 63 02
- **S** MarselisBoul. 22 (ArC) 86 13 54 99
- **Tove** Torvevæng. 3 (Trj) 86 92 64 48
- **Tove & Uffe Juul Jensen** Fornæsvej 22 (Ris) 86 17 76 91

Borgbjerg Annette & Aage VisbjergHegn 242 (Mår) 86 29 03 02
- **Anton** mal. Stenhøjgårdsv. 51 (Mal) 86 93 23 92
- **Arne** Mejerivæng. 7 (Trj) 86 29 08 03
- **Asger** gdr. Vestermarksv. 2 (Ham) 86 96 43 05
- **Bent J** gdr. Rasborgvej 3 (Sol) 86 92 77 43
- **Harry** Byagervej 82 N (Bed) 86 93 88 11
- **Hr. Morten** VilhelmBecksV. 82 (Vij) ..... **Hemmeligt nr.**

Borgbjerg-Jensen Lone & Ivan JeksenDalv. 37 (Høg) 86 57 22 32
- **John** Rønvangen 48 (Hin) 86 98 66 70
- **Kristine** ass. Ormslevv. 67 (Vij) 86 14 22 06
- **Linda & Niels** Langballev. 64 (Mår) 86 29 68 35
- **Morten** VilhelmBecksV. 82 (Vij) 86 14 27 97
- **Ole** Randersv. 98 (Høg) 86 57 14 47
- **Paul** Hovvej. 4 (Hss) 86 29 23 54
- **Rasmus** forp. Rosenvæng. 72 (Høg) 86 92 17 20
- **Richard** Torvevæng. 1 (Trj) 86 28 01 71
- **Rikke Just** Gl.Munkeg. 17 (ArC) 35 13 41 15
- **Sonja** Byagervej 142 (Bed) ..... **Hemmeligt nr.**
- **Steffen** JeksenDalv. 37 (Høg) 86 57 22 23
- **Susanne** Markvangen 15 (Vij) 86 14 61 27
- **Sven-Erik** eksped. HolmeMøllev. 43 (Vij) ... 86 75 15 80
- **Svend** Tranebærv. 4 (Brb) 86 26 28 74
- **Villy** Bjertrupv. 12 (Høg) 86 92 10 24

Borgen Anders Lerdalen 67 (Høb) 86 18 30 75
- **Lars** landsk.arkit. Korshøjen 36 (Ris) 86 75 56 11
- **Lone** Graven 16 (ArC) 86 13 80 01
- **Michael** Lystruplund 14 (Lys) 86 12 77 66
  86 94 96 30

Borgerservice og Biblioteker, Sekretariatet Møllevg. 1 (ArC) 89 40 92 00

Borgerservice Aarhus Kommune Rådhuspl. 2 (ArC) 89 40 22 22

Borges' Reklame & Udstillinger

Sønderskov. 12 A (Lys) 70 20 60 30
Telefax 70 20 61 30

Borges Dan & Inger Dr.HolstsV. 30 (Åbh) 86 25 32 33
Borges E Sdr.Ringg. 39 (ArC) 86 14 19 87
- **Jesper & Helga** Bredg. 17 (Mal) 86 93 22 35
- **Kirsten & Henrik** Ålborggade 15 (ArC) 86 18 24 24
- **L** Langenæs Allé 28 (ArC) 86 14 42 33
- **Ole** Brovænget 14 (Egå) 86 22 33 32

Borges Rammer Bredg. 17 (Mal) 86 93 15 22
- **Tina Damgaard** Søvej. 18 (Høg) 86 92 46 92

Borggadens Frisør Borggade 16 (ArC) 86 19 33 63
Borggreen I Majsvænget 81 (Mal) 86 93 11 58
Borggren Annie Mallinggårdsv. 15 B (Mal) .. 86 93 38 47
Borggård Gert frisør VesterbroT. 6 (ArC) 23 95 35 65
Borggaard H Langenæs Allé 40 (ArC) 86 10 19 77
Borggård Jan Ladingv. 8 (Gal) 86 95 44 98
- **Mariann** Vestermøllev. 138 (Tri) ..... **Hemmeligt nr.**
- **Michael Rene** OlafRudesV. 41 (Høb) 86 27 40 45

Borghammer Per Odinsv. 4 (Åbh) 75 31 00 70
Borgholt Bjarne Rouloen 6 (Egå) 86 22 38 83

Borgholm Erik systemch. Byagervæng. 63 (Bed) 86 93 64 52
- **Fritz** Jegstrupvæng. 307 (Trj) 86 29 49 73
- **Helene Sloth** Skejbygårdsv. 354 (Ris) 32 15 27 03
- **Knud** Elverdalsv. 55 (Høb) 86 27 14 02
- **Mogens Rud** fuldm. Skejbygårdsv. 338 (Ris) 86 21 42 65

Borgi Asnakich Tjelevej 18 (Ris) 48 41 12 94

Borgkvist (Kurt Borgkvist) SkæringHedev. 230 (Egå) 86 18 53 11
Borgkvist A Damagervej 1 (Vij) 86 14 88 26
- **Dorthe** Nyvangsvej 18 (Haj) 86 94 15 69
- **Kaj** Tjelevej 4 (Ris) 86 21 56 74
- **Kim Gruhn** LudvigHolbergsV. 28 (Åbh) 86 25 28 25
- **Kurt** cand.jur. SkæringHedev. 230 (Egå) 86 22 92 99

Borgportens Isenkram St.T. 18 (ArC) 86 12 31 42
Borgqvist Bente frisør Skjoldballen 2 (Hns) .. 86 99 54 94
Borgsellus Nicolai Hovedvej. 46 (Hss) 86 26 55 33
Borgstrøm Kim GrønlækkeAllé 160 (TrJ) 86 29 07 86
Borgwardt Birger rekl.fotogr. Smedebakk. 34 (Mke) 87 61 60 61
Borhani Gilava Grøndalsv. 54 (Vlj) 35 12 27 50
Bork Bodil Rolighedsv. 19 (Ris) 86 34 68 30
- **Claus** Hørretløkk. 343 (Mår) 86 15 99 98
- **Inge** M.C.HolstsV. 18 (Høb) 86 27 09 27
- **L T** kont.ass. Willemoesg. 66 (ArN) 86 16 45 53

Bork Marianne Steenholdt keram. Heidesvej 3 (Høb) 86 72 50 33
- **Mette** Præsteager 35 (ArN) 86 23 28 87
- **Olaf** Willemoesg. 66 (ArN) 86 16 18 31

Bork Ole akad.ing. SkådeHøjgårdsv. 67 (Høb) 86 27 43 88
- **Peder Lindholm** Baggidsv. 11 (Hjo) ..... **Hemmeligt nr.**

Borkfelt Annette Reginehøjv. 21 (ArN) 39 40 35 01
- **Jarl** Langelandsg. 56 (ArC) 86 18 87 92

Borkmann L Gavnøvæng. 19 (Til) 86 24 72 72

Borlund Bente & Henning Ørbækv. 12 (Lys) 86 22 53 22
- **Inger Lisbeth** Højagerpark. 35 (Sab) 86 94 99 42
- **Jan** Engbakken 17 (Sab) 86 94 84 03

Born Poul Kristian fyrskibsfør. Lindenborgv. 59 (Ris) 33 31 44 75

Bornemann Bertt & Ing Lerdalen 179 (Høb) 86 27 89 50
- **Louise & Lasse Søe** Skeltoften 51 (Bed) 86 18 75 50

Bornerup Lise W Skolev. 8 G (Egå) 70 27 68 68
Bornhøfft Jørg W. Vestervang 30 (ArC) 86 18 70 66
Borowski Bronislaw Chr.KiersPl. 7 (ArC) 86 12 47 91
Borowy Pernille Langelandsg. 33 B (ArC) 86 13 51 63
Borre Erik læge Vestervang 7 (ArC) 86 12 02 36
- **Katrine** Fredensg. 28 B (ArC) 86 20 97 14
- **Kristian** Møllevg. 7 A (ArC) 86 11 47 97
- **Michael & Mette** Odderv. 16 (ArC) 86 75 55 50
- **Mikkel** Strandpark. 12 (ArC) 32 11 12 92
- **Ole** prof. Ildervej 3 (Høb) 86 27 18 01
- **Peter** Grenåv. 47 (ArN) 86 98 85 22

Borrebye Tage Ørnedalen 42 (Lys) 86 22 38 70
Borregaard B Skovfaldet 2 B (ArN) 86 10 61 61

Borregaard Bioplant ApS Helsingforsg. 27 B (ArN) 86 78 69 88
- **Birgit** Æblehaven 71 (Høg) 86 92 22 68
- **Kristian** Årsdalevej 6 (ArV) 86 16 63 60

Borregaard Pia Vesterskovv. 47 (Hat) 86 91 42 12
- **Rune** Wilstersg. 12 (ArC) 32 16 74 48
- **Steen** Ørnev. 8 (ArV) 86 15 06 43
- **Sten** eksportsassistent Hændelshøj 27 (Hns) 86 97 54 68

Borring B Kirkedamm. 17 (ArC) 86 10 35 88
- **Gerhard** Tousvej 14 A (Åbh) 86 25 02 55
- **Michael Kirkeby** mib Engskovtoft. 5 (Skd) 86 99 29 11

Borring Susanne Dybrovej 3 (Høb) 86 27 69 15
Borris Lars Lyngbyv. 10 (ArC) 86 14 98 98
Borrits Preben Knudsgaard oberst MarselisBoul. 36 (ArC) 45 82 00 07
Borsing Jan Ryv. 6 (ArV) 86 15 77 04
Borsing Recording Ryv. 6 (ArV) 86 24 33 82
Borum Bent Naurvej 10 (Brb) 86 26 12 31
Borum Consult (Jan Borum) Krogagre 57 (Ris) 86 21 95 00
- **Frida** Regenburgsg. 19 (ArC) 86 18 88 50

Borum Industri A/S Højvangsv. 10 (Hat) 87 61 32 13
- **Karina** Torpevæng. 17 A (ArV) 32 21 18 31
- **Karina** stud. Kappelvæng. 26 A (ArV) 77 34 32 87

Borum-Lyngby Pastorat (sognepræst Vini Madsen) BorumByv. 4 (Sab) 86 94 83 02

Borum Maskinstation og Entreprenørforretning A/S Langelinie 81 (Sab) 86 94 89 00

Borum Menighedsråd BorumByv. 2 (Sab) ... 86 94 89 74
- **Michael** Runevej 77 (ArV) 86 24 84 89
- **Pernille & Frank L** ÅrslevKirkev. 8 (Brb) 86 26 05 25
- **Rolf** Svanlevvej 7 (Hss) 86 28 25 49
- **Torben** Lerdalen 20 (Høb) 86 19 66 47

Borum Tømrer- & Snedkerforretning ApS Langelinie 76 (Sab) 86 94 83 93
Se annonce under:
Tømrere

Borum Tømrer - Og Snedkerforretning ApS BorumLandev. 7 (Sab) 87 62 90 91

Borum Vognmandsforretning BorumLandev. 2 (Sab) 86 94 83 85

Borum Østergaard Svineproduktion A/S Borumvej 105 (Sab) 86 94 88 44

Borup Anette Margrethe Skovbypark. 20 (Gal) ..... **Hemmeligt nr.**
- **Axel** akad.ing. Åbyvænget 4 (Åbh) 86 15 26 25
- **Birthe** Jernalderv. 255 (ArV) 82 43 00 86
- **C** Hæstvej 51 (Tri) 86 98 90 83
- **Claus** Skovbypark. 20 (Gal) 86 94 79 04
- **Helge & Kathrine Maltha** Safirvej 28 (Skd) 86 99 14 91
- **Kim** BrabrandSkovv. 88 (Brb) 86 15 26 27
- **Kirsten** stud.med. SophusBaudtzV. 7 (Åbh) 86 15 48 23
- **Lars** Lykkensdalsv. 47 (Brb) 86 26 25 77
- **Leif** KrabbesholmsAllé 2 (Vlj) 86 11 22 68
- **Mads** Ranunkelv. 391 B (Sab) 86 94 91 03
- **Majken** Oktobervej 59 B (ArV) 86 75 03 58
- **Michael** Højkolvej 41 (ArV) 86 15 86 24

Borup Pedersen Sigrid Jordemodervi. 1 (Hin) 86 98 58 80
- **René** Højgårdsv. 57 (Høg) 86 92 32 54
- **Steffen** Vest.Ringg. 118 (ArC) 32 11 26 18
- **Sussi** Skolestien 8 (Hin) 86 16 38 85
- **Tage** Solhøjpark. 5 (Gal) 86 95 05 10
- **Thomas** Skødstrupv. 180 (Hjo) 86 19 07 98
- **Thomas** Søhøjpark. 26 (Tri) 86 12 87 04
- **Thomas & Catherine Powell** Græsvangen 149 (Til) 86 24 80 49

Borup Verner Ndr.Strandv. 114 A (Ris) 86 17 75 72
Borups Pakkeri Aps Grenåv. 635 A (Skd) 86 99 44 11
Borzych Mariusz Adam TrankærVænge 5 (Trj) 86 26 56 46
Bos Dorthe & Marc Brunbakkev. 26 (Høb) ... 86 27 15 28
Bosal Århus ApS TilstSkolev. 38 (Til) 86 24 79 11
Bosal Århus Aps TilstSkolev. 38 (Til) 86 24 79 89
86 78 36 76

Bosch Car Service Grenåv. 148 (Ris) 87 41 80 10
Bosch Car Service Grenåv. 148 (Ris) 87 41 80 10
Bosch Car Service Grenåv. 148 (Ris) 87 41 80 10

Bosch Siemens Gaggenau Hvidevareservice, BSH Hvidevarer A/S Telegrafv. 4 (Bal) 44 89 89 85
Se annonce under:
Hårde hvidevareservice

Boserup Keld Pottemagertoft. 67 (Høb) 86 29 73 30
Boserup Minde Skovvangsv. 220 (ArN) 86 10 58 43
Boshop Aps Ravnsav. 38 (Ris) 86 12 87 05
Boskov Hans Jørgen Louisev. 10 (Brb) 82 43 99 44
Bosley Anne Marie & Beate Lønne Christiansen H.C.Andersens Vej 19 (Åbh) 86 19 13 77
Bosnjak Emir suderende Tage-HansensG. 23 (ArC) 86 15 50 23
Bossen Gert og Bodil Stillingv. 26 (Sab) 86 94 89 50
Bossen Henriette VejlbyToften 122 (Ris) 32 21 13 15
- **Kurt** Neptunvej 24 (Høb) 86 14 27 81
- **Lone** Tranekærpark. 45 (Ris) 86 21 02 26
- **Sofie** VejlbyToften 332 A (Ris) 33 36 36 22
- **Steen** Engskovvæng. 128 (Skd) 86 19 04 50

Bossov Mariann Engparken 102 (Gal) 86 94 67 45
Bossow Benjamin Sigridsvej 23 (Brb) 35 11 28 08
- **Henning** bygn.snedk. Sønder Alle 4 (Høg) .. 86 92 19 67
- **Jan** Lykkensdalsv. 29 A (Brb) 86 26 09 94
- **Jan Erik** Lykkensdalsv. 29 A (Brb) ..... **Hemmeligt nr.**
- **Vilhelm** landmd. Skovladen 30 (Ham) 86 87 13 63
- **Yrsa & Kjeld Gregers** Sallv. 115 (Ham) 86 96 24 27

Bostedet Mariendal Ørnevænget 41 (Bed) .. 86 93 25 27
Bostøtten Gyvelpark. 30 (Gal) 87 54 02 52
Bostøtten TendrupMøllev. 154 (Hns) 87 61 86 75

Bostøtten Centrum MarselisborgAllé 1 C (ArC) 86 76 09 70
Botan Omar Yasin Ladefogedv. 76 (ArN) 88 19 45 00
Botanisk Institut (Universiteteparken) Ndr.Ringg. 1 (ArC) 89 42 31 88
Bothager E Sdr.Ringg. 46 (ArC) 86 12 09 17
Bothner Ove Børupvej 74 (TrJ) 86 29 30 93
Botilbud - Handicap Ellemosev. 28 B (Hat) . 89 64 26 63
Botilbud Kjærsholm Fregerslev. 20 (Høg) . 86 92 13 33
Botjek Århus Aps Vestavej 9 (Høb) ..... **Hemmeligt nr.**
Botrus Allaa Abed Teglværksg. 7 (ArC) .... **Hemmeligt nr.**
Botræningen Rosenhøj Lok. Psyk Syd Rosenhøj 7 C (Vlj) 86 72 00 39

Botterill Kirsten & John Hjortetakv. 10 (Hns) 86 97 43 32
- **Paul & Inge-Lise** Vanløsevej 13 (ArC) 86 14 89 35

Bottke Jan Erik Skejbytoft. 111 (ArN) 22 25 80 14
Se annonce under:
Anlægsgartnere

Bottke Jette Rytterv. 31 (Ham) 86 96 91 12
Bottke Leif K rådg. ing. Østerg. 9 (Ham) 86 96 22 23
- **Leif Kristian** Præstemarksv. 27 (Ham) 86 96 99 23
- **Mette** Tulipanvej 16 (Ris) 86 20 97 86

Botwright Adrian Engbakken 9 (Sab) 87 62 93 12
Bou-Zeid Maroun Humlehusv. 12 (ArN) 86 10 27 31
Bougattaya Fatima Vest.Ringg. 230 (ArC) ..... **Hemmeligt nr.**
Boulevard Café en Odensegade 45 (ArC) 86 12 37 02
Boulstrup Tove Nordborgg. 1 (ArC) 86 14 60 33
Boumahdi Farida Digtergangen 21 (Åbh) **Hemmeligt nr.**
Boutique Karin /V Karin Laursen SolbjergHovedg. 90 A (Sol) 87 47 87 18
Boutique Marie Borggade 11 (ArC) 86 19 74 77
Boutique Wonder (Ida Sørensen) Sønderg. 3 (Hat) 87 61 81 00

Boutrup Christen assurandør Holmetoft. 33 C (Høb) 86 27 07 04
- **Karsten** lær. Højdevej 7 (Vlj) 86 11 06 11
- **Kenneth** HolmeParkv. 153 (Høb) 86 78 34 94
- **Morten** GrønlækkeAllé 42 (TrJ) 86 72 22 01
- **P** el.tekn. Novemberv. 28 (ArV) 86 15 76 48
- **Susanne** Tåstrupv. 120 (Haj) 86 94 22 09
- **Søren** Laurvigsg. 7 B (ArN) 86 16 18 43
- **Tine** JydlandsAllé 4 (ArC) 86 14 74 88

Bouvin Niels Otof Silkeborgv. 311 (Åbh) 82 43 48 90
- **Niels Otof** cand.scient. Silkeborgv. 311 C (Åbh) 86 25 74 69

Bovbjerg Anne Bro Fredensg. 15 (Hin) 86 19 04 61
Bovbjerg Kent Thestrup SolbjergHedev. 61 (SoD 32 11 12 06
- **Poul Ryv.** 140 (Gal) 86 94 71 12
- **Solveig Vad** BredkærTværv. 34 (Egå) 86 22 29 57

BovbjergBiler Onstedvej 5 (Sol) 23 35 47 14
Bove Else Vestervang 21 (ArC) 86 18 87 60
- **Henrik** SkådeSkovv. 49 (Høb) 86 76 11 27

Boving Klaus Sølvmågev. 10 (Skd) 86 99 08 30
- **L Ø** lær. Rødlundvej 465 (Haj) 86 94 15 38

Bowling Nord

Helsingforsg. 6 (ArN) 86 10 88 55
Bowl'n'Fun Århus Skanderborgv. 226 (Vlj) .. 86 11 90 00
Bowl'n'fun Århus ApS Skanderborgv. 226 (Vlj) 86 14 96 91
Bowmann Hanne cand.pharm. Vestervang 8 (ArC) 86 18 80 04
Box Byg Totalinterprise A/S Møgelgårdsv. 51 (Lys) 86 10 32 26
Boxdelux Graven 24 (ArC) 86 12 60 04
Boxer M.P.BruunsG. 25 (ArC) 70 22 43 24
Boxer Retail Ks M.P.BruunsG. 25 (ArC) 86 18 20 00
86 18 33 00

Boxer Bogensvej. 1 (ArC 86 18 07 08
Boxit JohannGutenbergsV. 8 (ArN) 86 72 52 00
Boxit Stokagerv. 5 (Ris) 86 12 63 42
86 29 10 02

BOXIT Brabrand EdwinRahrsV. 75 (Brb) 86 36 37 00
Se annonce under:
Flyttefirmaer
Lagerhoteller
Møbelopbevaring

BOXIT Flexoffice Stokagerv. 5 (Ris) 86 29 10 00
Se annonce under:
Kontorhoteller

Boxlink ApS Hornbjergv. 51 (Hns) 22 65 54 20
Boy Stefan Dalsgaard Ålborggade 27 (ArC) ..... **Hemmeligt nr.**
- **Stefan Dalsgaard** Ålborggade 27 (ArC) 82 43 26 56
  86 14 19 04

Boyd Lone & Gregory Risdalsvej 55 (Vlj) 86 11 91 94
Boye Anette SmedegårdsAllé 87 (Mal) 86 93 33 60
- **Annette** kont.ass. Stenhøjgårdsv. 131 (Mal) 86 93 12 78
- **Bente & Gert** TendrupMøllev. 126 E (Hns) . 86 99 45 27
- **Bettina** Byagervej 14 B (Bed) 86 93 82 09
- **Connie** PoulSlothsV. 22 (Høb) 86 11 22 85
- **Helge & Else Marie Palmelund** Chr.X's V. 68 (Vlj) 86 11 90 75
- **Jan** Virupvej 168 (Hjo) 86 22 39 57
  86 27 53 10
- **Jens** serv.ch. Engdalgårdsv. 2 (Bed) 86 93 71 12
- **Karin Agnethe** Engleddet 4 (Mår) 86 29 09 94
- **Ken** Højgårdsvang. 8 (Hin) 86 12 46 03
- **Knud Erik** Nyhavevej 21 (Ham) 86 96 30 93
- **Malene Kjær** Hovedgaden 35 (Mke) 86 97 43 29
- **Niels** Langelandsg. 128 (ArC) 87 30 00 57
  87 30 34 41
- **Niels Ivan** Skovbrynet 108 (Ham) 86 96 20 35

Boye-Nielsen N P assurandør Sønderg. 27 (Hin) 86 98 75 66
- **Peter** Arnegårdsv. 54 (Åbh) 86 75 56 10
- **Poul Erik** Vestbakken 18 (Gal) 86 95 04 70
- **Rhonda & Henrik** Horsevæng. 24 (TrJ) 86 29 63 07
- **Ruth & Henning** Sydskrænt. 15 (Mal) 86 93 19 64
- **Solveig & Bo Swahn** Kornmodsbakk. 192 (ArV) 86 75 08 28
- **Søren** Klosterg. 19 (ArC) 32 12 82 07

Boyearberg Invest ApS Horsevæng. 24 (TrJ) 28 57 75 22

Boyer Manuela & Manfred Josef Ellemosevæng. 12 (TrJ) 86 26 46 36
Boyes Salon Bakkehældet 12 (Lys) 86 22 12 26
Boyj Invest A/S Vesterg. 6 A (ArC) 87 30 05 03
Boyles Colin & Hanne B Lerbjerg 26 (Til) ... 86 24 49 80
Boyschau Asta Hybenvæng. 8 (Høg) 86 92 14 60
Boysen Christa Ormslevv. 467 (Vlj) 86 28 78 72
Boysen E VilhelmBecksV. 80 (Vij) 86 14 39 34
- **Gunna** Tingv. 14 (Hns) 86 96 56 44
- **Hanne Holmskov** Hjortetakv. 8 (Hns) 86 35 15 20
- **Helle Eggebrecht** Valmuev. 5 (Hin) 86 98 59 52
- **Inger** Fiskerg. 90 (ArC) 86 20 27 70
- **Jakob J.** Fredensg. 40 (ArC) ..... **Hemmeligt nr.**
- **Julie Bolette** Bülowsgade 61 (ArC) 86 16 16 95
- **Kaj Arne** Engdalsvej 61 B (Brb) 86 24 41 23
- **Lars** Silkeborgv. 158 (ArC) 88 82 68 47
- **Mikael & Helle** Dalgårdspark. 42 (Hns) 86 99 59 25
- **Mogens** Grøndalsv. 72 (Vlj) 86 28 68 00
- **Per Kirk** Skovvangsv. 15 (ArN) ..... **Hemmeligt nr.**
- **Ulla** Grønnev. 107 (ArC) 86 18 15 06

Boyter Fay Sejrs Alle 41 (Ris) 86 22 05 13
Boyum It A/S Egsagervej 11 (Åbh) 86 15 97 60
87 32 90 00

Bozkurt Dursun Grønneg. 123 (ArC) ..... **Hemmeligt nr.**
Kosan Gas A/S HasselagerCenterv. 15 (Vlj) .. 89 48 77 00
Bp - Gas A/S HasselagerCenterv. 15 (Vlj) 86 11 73 42
Bp Transport, Gatten Aps Firkløverv. 39 (Gal) 86 94 49 96
BPA Kran & Specialtransport (Brian Andersen) Rigtrupvej 52 (Hat) 86 49 15 33
BR-Legetøj Gudrunsvej 0 (Brb) 86 25 35 54
BR Legetøj Sønderg. 5 (ArC) 86 19 62 33
Br-Legetøj 2189 M.P.BruunsG. 25 (ArC) 86 76 28 28
BR Teknik A/S Dyrehavev. 4 (ArC) 86 14 19 44
Braband Syn ApS HansBrogesV. 10 (Brb) 31 79 19 94
Brabrand Auto Elektro Silkeborgv. 686 (Brb) 86 26 13 16
Brabrand Autoservice J.P.LarsensV. 13 (Brb) 86 26 16 33
Brabrand Bilk og Bad ApS Fasanv. 34 (Gal) 86 75 54 58
Se annonce under:
Blikkenslagere
VVS-installatører

Brabrand Boligforening Annettevej 18 (Brb) 86 25 23 67
Brabrand Boligforening Bentesvej 61 (Brb) 86 25 93 34
Brabrand Boligforening Bronzealdervænge. 18 (ArV) 86 24 97 81
Brabrand Boligforening EdwinRahrsV. 16 (Brb) 86 75 55 15
Brabrand Boligforening EdwinRahrsV. 30 (Brb) 86 25 11 53
86 25 93 04

Brabrand Boligforening Grimhøjvej 5 B (Brb) 86 26 13 01
Brabrand Boligforening Gudrunsvej 10 (Brb) 89 31 71 71
Brabrand Boligforening Gudrunsvej 68 (Brb) 86 25 93 74
Brabrand Boligforening Janesvej 21 (Brb) .. 86 25 93 44
Brabrand Boligforening Jernalderv. 215 (ArV) 86 24 37 24
Brabrand Boligforening Jernalderv. 219 A (ArV) 86 24 61 54
Brabrand Boligforening Louisev. 40 (Brb) .. 86 25 45 63
Brabrand Boligforening Louisev. 50 (Brb) .. 86 25 34 36
Brabrand Boligforening Louisev. 54 (Brb) .. 86 25 43 32
Brabrand Boligforening Næshøjvej 90 (Haj) 87 48 36 74
Brabrand Boligforening Stenalderv. 77 (Brb) 86 24 71 08
Brabrand Bolgforening Skovgårdsparken Ingasvej 62 (Brb) 86 25 45 88
Brabrand Cafeteria & Smørrebrød EdwinRahrsV. 46 (Brb) 86 26 01 88
86 26 24 48

Brabrand Drejeteknik Langdalsv. 20 (Brb) . 86 26 08 10
Brabrand El-Selskab A.M.B.A. Langdalsv. 75 (Brb) 87 47 61 09
Brabrand El-service A/S Silkeborgv. 294 (Åbh) 86 26 02 97
Brabrand Finerings-Central (Kaj Henning Thomsen) J.P.LarsensV. 15 (Brb) 86 26 00 13
Brabrand Flytteforretning ApS Læsøvej 3 B (Hin) 86 26 03 44
Se annonce under:
Møbelopbevaring

Brabrand Fysioterapi (Lars Christian Schmidt) J.P.LarsensV. 2 (Brb) 86 26 00 30
Brabrand Fællesråd Bagerivej 9 (Brb) 86 26 21 02
Brabrand Granit EdwinRahrsV. 77 (Brb) 87 47 60 69
Brabrand Gulve Voldbækvej 10 (Brb) 86 26 16 11
Brabrand Idrætsforening Engdalsvej 86-88 (Brb) 61 65 51 54
Brabrand Idrætsforening Engdalsvej 86 (Brb) 86 26 10 88
Brabrand Idrætsforening Fodbold Afd Dalgårdsv. 15 (Brb) 86 26 11 22
Brabrand Idrætsforening Tennisafdelingen Stenbækvej 17 A (Brb) ... 86 26 02 12
Brabrand Kold statsaut. revisor SkådeHøjgårdsv. 36 (Høb) 86 27 50 58
Brabrand Kiosk Hovedgaden 55 (Brb) 86 26 00 48
- **Mads** Fynsgade 2 (ArC) 86 12 03 29

Brabrand Maskinværksted Bøgekildev. 3 (Hss) 86 26 24 57
Brabrand Mejeri Gjellerupv. 105 (Brb) 86 75 57 21

Brabrand Murerforretning A/S.

Rørdrumvej 9 (Brb) 87 46 09 30
- **Scanglas** EdwinRahrsV. 66 (Brb) 86 24 48 30

Brabrand Ungdoms Og Kulturforening EdwinRahrsV. 6 B (Brb) 86 25 86 59
Brabrand-Årslev Kirkegårdskontor Engdalsvej 1 (Brb) 86 26 21 20
Kirkekontor 86 26 06 45

Brabrand-Årslev Kirkekontor Engdalsvej 1 (Brb) 86 26 06 45
Se annonce under:
Kirker

Bracher Hans Ole Granbakken 10 (Lys) 86 22 17 45
Bracht Langørvej 77 A (Til) 29 62 57 28
Bracken Mette & Joseph Skelagerv. 221 (ArN) 86 21 09 11
Bracko Peter Lundingsg. 11 (ArC) 32 18 34 86
Bradauskaite Indre Neptunvej 38 (Høb) . **Hemmeligt nr.**
Braderup Mogens Koglestien 20 (Egå) 86 22 00 01
Bradford Michael Kirkevæng. 62 (TrJ) 86 29 98 82
Bradley Colin VedGadekær. 13 (Lys) 86 74 01 56
Braf Olil Majdalen 5 (ArV) 86 10 84 10
Brag Kommunikation Rugmarken 11 (Høg) 27 91 24 42
Brage Birgitte Finsensg. 60 (ArN) 86 75 18 08
Bragt Elly EllebækPark. 134 (Lys) 32 20 52 44
Brahde Hanne Vest.Ringg. 114 (ArC) 86 12 65 16
Brahe Ann Østergårdstoft. 150 (Hjo) 86 10 48 03
- **Asger** Højager 8 (Hin) 86 98 63 06
- **Bettina** Solgårdsvæng. 32 (Hat) 86 49 18 80
- **Birgitte Kærgaard** Skt.PaulsKirkepl. 6 (ArC) 86 21 59 08
- **Flemming** ass. Bogevænget 5 (Til) 86 24 29 29
- **Grethe** Jernalderv. 119 (Hin) 86 98 85 41
- **Inga Friis** Neptunvej 48 (Vlj) 88 17 61 06
- **Jens Jørgen** Madsbjergpark. 8 (Høb) ..... **Hemmeligt nr.**

Brahe Jesper Haraldslundv. 1 (Hin) 86 91 24 20
- **Jesper Friis** Februarvej 44 (ArV) 86 15 20 97
- **Karen** Børupvej 240 (TrJ) 86 29 05 20

Brahe Rigmor Majsmarken 112 (Lys) 86 16 05 65
- **Steffen Friis** Haslegårdsv. 25 (ArV) 86 15 26 45

Brahi J. Ringkøbingv. 14 (ArC) 86 13 37 96
Brahms Ulla Karensmindev. 20 (Vlj) 86 29 30 18
Brainbug Studio Skovvej. 15 (ArC) 50 29 29 01
Brajkovic Dejan Krajbjergv. 7 (Skd) 86 97 96 09
Braki Thomas Paul Silkeborgv. 255 (Åbh) 32 20 00 98
Bramm Berit Udsigten 76 (Brb) 86 26 53 53
- **Valdemar C. V. H.** Udsigten 18 (Brb) 86 26 11 50

Brammer Niels Børupvej 25 (TrJ) 86 29 60 50
Bramming Benny Søndermark. 48 (Hin) 86 98 72 30
86 98 72 35

- **Dorthe** Vesterg. 79 (ArC) 86 25 25 76
- **Ellinor** Augustenborgg. 27 (ArC) 86 13 46 58
- **Erik** H.C.Andersens Vej 15 (Åbh) 86 25 15 27
- **Johanne** Elstedhøj 21 (Lys) 86 22 42 32

Brams Christina Skovvej. 9 (ArC) 86 19 67 03
- **Jutta** Vestervang 39 (ArC) 86 19 33 38

Bramsen Bent fil.best. Kantorpark. 3 (Ris) 86 21 13 15
- **Connie** Markskell. 99 (Mal) 86 93 16 96
- **Conny & Henning** Lystenlund 21 (Sol) 86 92 77 71
- **G** ass. LangenæsAllé 43 (ArC) 86 11 00 43
- **Joanna & Thor** Skovfyrvej 21 (Egå) 86 18 03 26
- **Lena & Michael** Overgårdsv. 10 (Hat) 86 98 26 43
- **Mikkel** Grønneg. 123 (ArC) 86 13 62 32
- **Natasja** Stationsv. 26 (Mke) 86 91 19 27
- **Søren** Møllekæret 9 (Høg) 86 92 47 27

Bramstoft Mads Sygehusvej 7 (Skn) 86 52 28 66
Se annonce under:
Læger: Øre-, næse- og halslæger

Bramstoft Mads Sygehusvej 7 (Skn) 86 52 28 66
Bramstorp Claus V. Spættevej 35 (ArV) 88 17 37 07
- **Inge** Musvågevej 24 (ArV) 86 10 63 59

Bramstrup E Tranekærpark. 3 (Ris) 86 21 52 86
- **Karin** Smedestien 24 (Skd) 86 99 17 91

Brand Amaliegårdv. 1 (Hns) 27 84 82 72
**Brand

Bran

Brand New Management ApS
HansBrogesG. 35 (ArC) ... 53 63 53 33
Brand New Records I/S
Marstrandsg. 25 (ArC) ... 30 11 39 51
Brandborg Bettina Dam & Søren
Møllevæng. 38 (Høg) ... 86 28 83 86
Brandbyge Arne Synnedrupv. 51 (Mal) ... 86 93 23 64
- **Charlotte Krog** BrabrandSkovv. 30 (Brb) ... 82 43 62 58
- **John** Hortensiav. 21 (Høb) ... 86 27 77 14
Branddirection I/S Egå Havvej 21 (Egå) ... 86 22 02 22
Brandenborg Annette Åbrinken 4 (Hns) ... 48 41 53 11
- E Hougårdsv. 52 (Brb) ... 86 26 26 56
- **Jesper & Britta Therkildsen**
Fredensg. 44 (ArC) ... 87 10 02 60
Brandenburg Jakob Glargaard
Skoleg. 33 (ArC) ... 32 10 16 53
- **Jens Jørgen** ing. Vestervang. 27 (Hat) ... 86 98 04 02
Brandes Bente Hjulbjergv. 30 D (Høb) ... 32 17 78 54
Brandes Bowling Service
SørenFrichsV. 54 (Åbh) ... 86 75 36 32
- **Ilse** Bavnebakk. 39 (Hss) ... 86 28 14 50
- K Åbyhøjgård 3 (Åbh) ... 86 25 55 65
- **Lisbeth** Bøgebakken 8 (Hal) ... 86 94 18 09
- Per Ørnebakken 12 (Lys) ... **Hemmeligt nr.**
BrandFARM Reklamebureau
Vesterg. 58 T (ArC) ... 86 76 09 44
Brandgård Erik gdr. Volstrupv. 6 (Hat) ... 86 98 25 21
Brandholt Jens & Margit
ElstedKirkepl. 2 (Lys) ... 86 22 19 84
- **Karin & Jack** SkæringHedev. 90 (Egå) ... 86 22 23 75
Brandi Elsebeth Brask
SaralystAllé 45 (Høb) ... 32 14 02 52
- **Hans Kristiansen Brok** Vesterbro 2 (Gal) .. 86 95 09 08
- **Michael Nielsen** Ternevej 12 (Hin) ... **Hemmeligt nr.**
- **Aage Johs.** Bakkehøgn. 30 (ÅrV) ... 82 43 91 33
Brandsborg Aase sygepl.lær.
Skovlundgårdsv. 57 (Vij) ... **Hemmeligt nr.**
Brandsen Henning Skelagerv. 184 C (ArN) ... 86 78 48 68
- **Mariann** Toftebakk. 8 (Egå) ... 86 22 03 08
- **Peter Berggren** Toftebakk. 8 (Egå) ... 86 22 23 26
Brandstrup A MarselisBoul. 107 (ArC) ... 86 14 35 77
- **Birgith** Staghøjv. 10 (ArV) ... 86 15 65 71
Brandstrup Birthe damefris.
Nørre Alle 86 (ArC) ... 86 12 52 43
- **Birthe** damefris. Nørre Alle 86 (ArC) ... 86 12 52 43
- **Erik** Møllepark. 12 (Mår) ... **Hemmeligt nr.**
- **Gitte & John** Guldregnv. 25 (Haj) ... 87 54 09 14
- **Hans T.** Snerlevæng. 1 (Høg) ... 86 92 24 87
- **Jakob** Hovmarken 55 (Lys) ... 32 14 20 65
- **Jørgen M** kolonnech.
Hammershusv. 43 (ArV) ... 86 16 91 66
- K Slotslyngen 3 (ArV) ... 86 16 16 64
- **Kenneth** Idr Jagtvej 42 (Ham) ... 86 96 98 23
- L Vest.Ringg. 120 (ArC) ... 86 19 79 17
- **Lea** Tordenskjoldsg. 57 (ArN) ... 77 34 05 90
86 10 89 14
Brandstrup Limousine Service
Møllevæng. 4 (Høg) ... 86 92 26 26
- **René** Egernvej 2 (Hns) ... 86 97 40 18
- **Stefan** Ovesdal 27 (Mår) ... 86 29 22 12
- Sv Aa Paludan-MüllersV. 121 (ArV) ... 86 16 36 21
- **Thomas Hybel** Nattergalev. 36 (Gå) ... 75 50 80 17
Brandstrup V Bavnegårdsv. 95 (Hss) ... 86 28 51 53
- **V & S Gråsted** Bavnegårdsv. 95 (Hss) ... 86 28 51 53
Brandt A kak.ass. FrederiksAllé 126 (ArC) ... 86 19 17 86
Brandt Andreas spec.arb.
Mallinggårdsv. 18 A (MaD) ... 86 93 10 86
- **Andreas Jan** Mallinggårdsv. 18 A (Mal) .. **Hemmeligt nr.**
- **Ann** NielsBjerresV. 26 (Høb) ... 87 36 09 06
- **Anna Helvig** Egevænget 49 (Hin) ... 86 98 80 30
- **Anne** JensBaggesensV. 68 (ArV) ... 86 96 67 18
- **Arne F** kont.ass. Frømosevej 9 (Til) ... 86 24 11 43
- **Benny** Tingv. 14 (ArV) ... 86 15 00 91
- Bo Skt.PaulsKirkepl. 15 (ArC) ... 32 10 79 06
Brandt-Boldvig Claus
Skt.Marcus Kirkepl 22 (ArC) ... 86 29 69 11
- **Carsten** RundhøjAllé 114 (Høb) ... 86 63 93 14
Brandt Carsten Personaleudvikling
Banegårdspl. 8 (ArC) ... 86 13 27 70
- **Claus** Vestergårds Alle 114 (Høg) ... 86 92 47 99
Brandt-Clausen Peter
Grønningen 9 (Hat) ... **Hemmeligt nr.**
- **Poul** Holmstruphøjv. 69 (ArV) ... 86 24 34 82
Brandt Diamant Jylland A/S
Dalgårdsv. 1 B (Brb) ... 86 11 86 69
86 11 86 96
- **Doris** Mosealleen 25 (Til) ... 86 24 63 33
- E Fynsgade 8 (ArC) ... 86 13 20 80
- E Høvænget 54 (Vij) ... 86 14 73 28
- **Ellen** BrødkærVænge 17 (Egå) ... 86 22 16 93
- **Erik** RundhøjAllé 7 (Høb) ... **Hemmeligt nr.**
- **Erik** gartn. Hørmarken 2 (Høg) ... 86 92 22 17
- **Erik & Nina Boye** Vestervang. 16 (Hat) ... 86 98 38 82
- **Eva** Multebærv. 29 (Sab) ... 86 87 23 80
- **Eva** servitr. Tjelevej 31 (Rkb) ... 86 17 64 81
- **Flemming** JyllandsAllé 88 (Høb) ... 32 14 09 10
- **Gerda** Rødlundvej 96 B (Haj) ... 86 94 16 83
- **Gunver** Graven 8 (ArC) ... 88 17 33 89
- H dekoratør Uffesvej 6 (Vij) ... 86 14 71 19
- **Hans** H.P.JensensV. 19 (Høb) ... 32 18 82 70
Brandt Hansen Jørgen
Skivholmev. 45 (Sab) ... 86 94 88 00
-"- ... 86 94 85 58
- **Helle** Engdalsvej 77 (Brb) ... 86 26 21 31
Brandt Helle Mejlkjævæng. 17 (Til) ... 86 24 22 57
- **Henrik** Farrevej 38 (Ham) ... 86 19 99 43
- **Henrik & Lotte** Egebækvej 84 (Høb) ... 86 27 20 01
- **Henrik & Vivian Brund**
Jernalderv. 14 (Hin) ... 86 91 14 84
- **Inge-Beck & Bent Rasmussen**
SkæringSandager 75 (Egå) ... 86 22 55 75
- **Inge Lise** Skejbytoft. 10 (ArN) ... 86 10 90 81
- **Inger** Havkærvæng. 68 (Til) ... 86 24 33 01
- J Farøvænget 6 (Til) ... 86 24 51 59
- **Janne & Mads Sauer Larsen**
Skjoldballen 11 (Hns) ... 86 10 34 23
- **Jeanette** Digesvalev. 4 (Skd) ... **Hemmeligt nr.**
- **Jette & Hans Jørgen** Præstbrov. 20 (Gal) .. 86 95 44 67
- **Johnny** Granatvæng. 26 (Gal) ... 55 34 59 35
- **Jonas** Nørre Alle 42 (ArC) ... 86 20 21 91
- **Jørgen** virksomh.kons.
Rugmarken 15 (Lys) ... 86 22 40 77
- K Ønslevv. 14 (Hss) ... 86 28 28 61
- **Kaj** Jagtvej 112 (Ham) ... 86 96 36 90
- **Karen** Jegstrupvæng. 111 (TrJ) ... 86 72 10 15
- **Karen** Tiselv. 110 (Mal) ... 87 48 08 02
- **Karin & Jens Otto** Langskovv. 7 (Hat) ... 86 91 48 24
- **Kenneth** Granatvæng. 23 (Gal) ... 35 34 59 35
- **Kirsten** psykol. Præstevangsv. 20 (ArV) ... 86 15 79 68
- **Kirsten & Jørn Askholm**
Ålborggade 22 (ArC) ... 86 12 09 65
- **Knud E** gdr. Kølsmosev. 9 (Hss) ... 86 29 01 13
- **Lars** kloakmest. Torrildvej 7 (Sol) ... 86 72 22 17
- **Lars Munk** Agertoften 13 (Mal) ... 86 93 14 52
- **Brandt Lene** NymarksAllé 22 (Mår) ... 86 29 65 65
- **Lene & John** Kirkev. 4 (Gal) ... 86 94 37 34
- **Lisbet** Råhøjen 23 (Vij) ... 86 28 91 80
- **Lisbeth** Strandpark. 13 (ArC) ... 86 19 32 25
- **Lotte & Tino Hansen** Møballe 16 (Hin) ... 87 64 00 48
Brandt-Madsen Advokatfirma
Tingv. 10 (Hns) ... 86 99 99 43
Brandt-Madsen Advokatfirma
Tingv. 10 (Hns) ... 86 99 99 72
Brandt-Madsen Advokatfirma ... 86 17 42 55
Brandt-Madsen Rasmus
Tåsingeg. 20 (ArN) ... 32 11 86 31
- **Martin** Frejasv. 9 (Gal) ... 86 94 46 11
- **Mary** Agernvæng. 9 (Bed) ... 86 93 75 14
Brandt Metalindustri Tåstrupv. 18 (Gal) ... 86 95 01 33
- **Mette** Viborgv. 826 (Sab) ... **Hemmeligt nr.**
- **Mikael** Strandhusv. 53 (Egå) ... 86 22 34 47
- **Naja Johanne** Frederiksg. 76 (ArC) ... 32 14 13 34
Brandt-Nielsen Annie & Flemming
Præstegårdsv. 24 (Mår) ... 86 29 30 82
- **Ester** Kirkevæng. 224 (TrJ) ... 86 29 25 26
Brandt Nielsen Ulli Præstevangsv. 8 (ArV) ... 86 13 09 49
- **Ole** P.HeisesV. 14 A (ArC) ... 86 11 07 14
- P gdr. Hovvej. 9 (Hss) ... 86 29 01 33
- P E civ.ing. Kornblomstv. 6 (Til) ... 86 24 14 04
- **Pernille** Nymarksvej 24 F (Mår) ... 86 29 72 00
- **Pia Skod** Rouloen 28 (Egå) ... 86 99 08 08
- **S & I Jørgensen** Bøgev. 4 (Hat) ... 86 91 18 49
- **Sonja S.** Holmegårdsv. 66 (Høb) ... 82 43 43 12

Brandt Statsautoriseret Revisionspartnerselskab

Katrinebjergv. 89 F (ArN) ... 87 40 60 00
Se annonce under:,
Revisorer
- **Svend Erik** Staghøjv. 13 (ArV) ... 86 15 49 20
- **Søren** edboperatør Toftebakk. 14 (Egå) ... 86 22 37 93
- **Søren & Hanne** Åbovej 16 (Vij) ... 86 28 38 67
- **Thomas** Karetmagertoft. 207 (Høb) ... 86 29 80 35
- **Torben** Timianvej 10 (Ris) ... 35 12 91 96
- **Ulla** Teglværksg. 5 (ArC) ... 86 13 64 73
Brandtoft Erik SkådeHøjgårdsv. 30 (Høb) ... 86 27 20 97
Brandts Tæpper
Paludan-MüllersV. 26 (ArN) ... 86 16 31 33
Branick Palle Egev. 11 (Skd) ... 86 99 03 04
Bransholm G Holmev. 255 (Høb) ... 86 27 54 29
- **Lars & Dorthe** Risiundvej 12 (Ris) ... 86 17 53 29
Branth Janicke Nevavej 11 (Mår) ... 86 29 05 12
86 29 12 36
Brantlov Lotte Thunøgade 1 C (ArC) ... 32 13 06 17
- **Steven** MarselisborgAllé 6 A (ArC) ... 35 13 79 19
- **Torben** Møleskovv. 2 (Høb) ... 86 27 29 30
Bras Denice Ndr.Ringg. 81 (ArN) ... 86 16 62 99
Brasen Erik arkit. Ryhaven 72 (ArV) ... 86 25 63 44
Braserie Crepere Latin Klosterg. 2 (ArC) ... 86 13 78 12
Brask Agnete G fys.terap.
Kantorpark. 67 (Ris) ... 86 21 17 51
- **Asbjørn** Skejbytoft. 111 (ArN) ... 32 16 96 64
- E regnsk.ch. Nyv. 24 (Mal) ... 86 93 12 58
- **Flemming** Skovvænget 23 (Hss) ... 86 28 10 62
- **Hanne** Bavnehøjv. 24 (Hat) ... 86 91 48 01
- **Niels** Faurskov. 2 (Hat) ... 86 91 05 90
Brask-Nielsen Michael
GI Randersvej 64 (Ham) ... 87 62 09 90
- **Ole** Tværmarksv. 85 (Ris) ... 86 21 71 40
Brask Sanni Birkevæng. 10 (Hin) ... 86 98 85 68
Brask Thomsen, Advokatfirmaet
Skt.ClemensT. 8 (ArC) ... 87 31 08 00
Se annonce under:
Advokater
Brask Thomsen Advokatfirmaet
Skt.ClemensT. 8 (ArC) ... 86 18 73 35
- **Villy** Nordborgg. 51 (ArC) ... 86 11 02 42
Braskhøj Lilly Vesterg. 25 (ArC) ... 86 12 02 23
Brasserie Bellt Frederiksg. 54 (ArC) ... 86 12 07 60
Brassøe Christian Skovhøj 7 (Hss) ... 86 14 00 95
Brath Lars ing. Siriusvej 4 (Høb) ... 86 72 53 82
Bratland Tore DeMezasV. 10 (ArC) ... 32 13 80 64
Bratsbjerg Birgitte Kirkegaard
Klintev. 32 (Ris) ... 86 43 45 71
- **Jens** oberstløjt. Sydbakken 45 (Haj) ... 86 94 11 28
Brattskar Ingrid Ellzabeth Volden 28 (ArC) ... 87 48 63 59
Brauer Allan telefonovermekaniker
Kvædevej 44 (Høb) ... 86 27 79 78
Brauer AnBeth Brendstrupv. 85 (ArN) ... 86 10 06 06
- **Birger** RundhøjAllé 12 (Høb) ... 86 11 92 12
- **Carla** Sønderg. 29 (Gå) ... 86 28 83 64
- **Charlotte** Skt.PaulsG. 26 (ArC) ... 86 13 90 45
- **Egon** sejlmag. Selskabsvej. 1 (Ham) ... 87 62 05 62
- **Lars Vanting** TendrupMøllev. 57 (Hns) ... 97 70 47 35
- **Mario** Skt.PaulsG. 34 A (ArC) ... 86 25 82 98
Braun Jørgen tandl. Sønder Alle 3 (ArC) ... 86 12 56 07
Braun Thomas Hvilstedv. 12 (Sol) ... 35 14 83 55
Brauneiser Benny salgskons.
Havrevæng. 5 (Mal) ... 86 93 12 76
- **Jens** Mallinggårdsv. 131 A (Mal) ... 86 14 84 86
Brauner Flemming Espedalen 6 (Ris) ... 86 21 45 61
- I MarselisBoul. 105 (ArC) ... 86 14 26 89
- **Jan** Nordborgg. 36 (ArC) ... 86 14 55 75
- **Karen Margrethe** JyllandsAllé 3 (ArC) ... 86 14 33 27
Brauner Klm Flinthøjen 22 (Hin) ... 86 98 68 90
- **Poul Erik** Fjældevæng. 8 (ArV) ... 86 15 70 28
- **Steffen** Finsensg. 73 (ArN) ... 32 10 96 89
Brausewetter Hans Joachim mask.arb.
Smedevæng. 62 (Gal) ... 86 94 33 54
Bravida Danmark A/S Chr.X'sV. 106 (Vij) ... 86 14 84 04
Bravida Danmark A/S TrueMøllev. 7 (Til) ... 89 30 22 33
Bravo Jette B. Klosterport 5 (ArC) ... 69 10 57 48
Brøtiner Alfs Visselbjergv. 5 (Egå) ... 86 22 36 12
- **Bo** Nørreskovv. 43 (Hin) ... 86 91 08 25
Brazil Restaurant Banegårdspl. 14 (ArC) ... 87 32 01 67
Brdr Hammelsvang A/S
Bøgekildev. 26 (Hss) ... 86 28 13 44
86 28 24 79
Brdr Hollænder Hattemagertoft. 12 (Høb) ... 28 26 74 03
Brdr Kier A/S Beringv. 25 (Hss) ... 86 14 49 85
86 14 54 85
86 14 86 85
Brdr Kier Stållager A/S Åbogade 5 (ArN) ... 86 10 45 79
BRDR. Nielsen Aps
Dr Margrethes Vej 1 (ArN) ... 86 19 49 14
BRDR. Petersens Polstermøbel Fabrik I/S
Gammelsv. 65 (Vij) ... 86 28 34 33
Brdr Riisgaard Automobiler Aps
TilstSkolev. 38 (Til) ... 86 24 12 44
86 24 63 66
Brdr. Schmidts Vinimport
VibyRingv. 4 (Vij) ... 75 68 96 44
BRDR. Schultz Obstrupvej 33 (Mår) ... 86 14 40 37
BRDR. Terkildsen Aps
Højgårdspark. 12 B (Tri) ... 86 98 90 17
BRDR. Thybo A/S Brobjergv. 7 (Egå) ... 86 22 21 40
Brecher Gertrud Langengev. 103 (Ris) ... 86 21 30 09
Breckling Palle Skolepark. 54 (Bed) ... 86 93 61 75
Breda Ida Marie HasleCenterv. 293 (ArV) ... 82 43 46 05
Bredahl Birgit HolmeParkv. 186 (Høb) ... 86 27 21 75
- **Conny** Skejbygårdsv. 276 (Ris) ... 86 17 72 36
- D GustavWiedsV. 23 (ArC) ... 86 20 12 21
- H Reinettev. 4 (Høb) ... 86 27 23 86
- **Helle** Eva Damvej 54 (Sab) ... 86 94 99 84
- **Inger Marie** Bangsbopark. 42 (Skd) ... 86 94 83 27
- **Jacob** Saltholmsg. 24 (ArC) ... 32 12 57 17
- **Johannes** Arendalsv. 14 (ArN) ... 86 16 01 78
- **Jørgen** mek. Højagerpark. 33 (Sab) ... 86 94 80 32
- **Jørgen Kirk** Rørsangerv. 1 (Hat) ... 86 96 01 65
- K Torvevæng. 1 A (TrJ) ... 86 11 67 17
- **Mogens & Inga** Lobeliavej 6 (Skd) ... 86 99 17 24
- **Ulla Vinther** Byagervej 106 U (Bed) ... 86 93 82 81
Bredal Helle Toftebakk. 38 (Egå) ... 39 18 22 18
Bredal Morten og Mai Violvej 19 (Ris) ... 86 17 49 01
Bredana Systemudvikling A/S
BredskifteAllé 11 (ArV) ... 70 10 40 28
Bredana Systemudvikling A/S
BredskifteAllé 11 (ArV) ... 87 34 68 28
Breddahl Jette Hammelv. 28 (Hat) ... 87 65 61 41
Breddam Niels Børupvej 106 (TrJ) ... 87 99 00 00
- Nls HansBrogesG. 8 (ArC) ... 32 16 87 69
Bredegaard Birgitte HolmeMøllev. 21 (Vij) ... 86 14 25 12
Bredgaard Camilla & Jesper
Skovvej. 1 (ArC) ... 86 12 56 86
Bredgård Else Bymosevej 31 (ArV) ... 86 15 09 86
- **Inger Riis** Buen 20 (Hss) ... 86 19 57 45
- **Jan Ole** teletekn.
Holmstrupgårdv. 130 (ArV) ... 86 24 50 53
- **Torben & Anna K Nejrup**
Bygaden 10 (Lys) ... 86 74 03 76
Bredholdt Erik Kalov. 36 (Hjo) ... 86 99 96 11
Bredholt Annelise afd.led.
Bækvangen 2 (Hjo) ... 86 74 24 18
86 74 24 88
- **Erik** propr. LindåMøllev. 14 (Skd) ... 86 99 95 11
- **Erik M** propr. LindåMøllev. 14 (Skd) ... 86 99 94 11
- **Hanne & Bengt** KrestenKoldsV. 46 (Åbh) .. 86 75 55 61
Bredholt Henrik PoulSlothsV. 14 (Høb) ... 86 19 40 92
- J E propr. LindåMøllev. 6 (Skd) ... 86 99 90 11
- **Kristian** LindåMøllev. 7 (Skd) ... 86 99 99 85
Bredkjær Mette Tingstedet 74 (Brb) ... 86 13 10 29
Bredlund Jette Christiansholmsv. 3 (Vij) ... 86 13 85 71
Bredmose Tove Grønhøjv. 17 (Ham) ... 86 96 96 16
Bredsdoff-Larsen Peter & Rikke
Skovagerv. 16 (Ris) ... 86 11 01 93
Bredstrup Marianne Tirstrupv. 4 (Ris) ... 86 17 80 35
Bredtoft Finn Horsensg. 7 (ArC) ... 86 25 86 50
Breer Charlotte & Michael
Hindbærhaven 47 (Lys) ... 86 22 20 60
- **Martin** Asmusgårdsv. 34 (Lys) ... 86 21 01 82
Bregendahl Anders DalgasAvenue 25 (ArC) .. 86 81 50 40
- **Karen** Overdrevet 13 (Hin) ... 86 91 17 16
- **Marianne & Søren Bo Pedersen**
Elmegade 9 B (ArN) ... 86 78 68 20
Bregenov Jette adjkt. Espedalen 85 (Ris) ... 86 21 10 21
Bregnbak Bonny lær. Emiliehøj 14 (Høb) ... 86 27 49 41
Bregnballe Ancker statsaut. revisor
Dådyrv. 6 (Høb) ... 86 27 07 99
- Hans lær. Voldbyvej 5 (Ham) ... 86 96 38 62
- **Leif** civ.økon. Birkegade 8 (ArN) ... 86 10 48 06
Bregnhøj John Langelandsg. 16 (ArC) ... 48 41 50 18
- **Willy** Gyvelv. 5 (Egå) ... 86 22 90 04
Breidahl Tomas Lerdalen 121 (Høb) ... 86 13 32 37
Breinbjerg Kirsten Mylerup
P.P.ØrumsG. 32 (ArC) ... 86 14 09 90
- **Morten & Kirsten Schou-Jørgensen**
Molsgade 1 (ArC) ... 86 19 90 32
Breindahl Jesper Balagervej 6 (Vij) ... 86 11 38 83
Breindahl Per Sandermark. 56 (Hin) ... 86 98 77 78
- **Torben Kruse** Kirkedamm. 17 (ArC) ... **Hemmeligt nr.**
Breindorf Lis Bjergegårdsv. 32 (Hin) ... 86 98 53 25
Breiner Anne Catrine
FunchThomsensG. 12 (ArN) ... 86 18 30 57
- **Dorte** Pottemagertoft. 70 (Høb) ... 86 29 70 81
- **Henning** prok. Bygaden 17 A (Lys) ... 86 22 41 45
- **Inger** ByvangsAllé 26 (Vij) ... 86 14 67 52
- **Jette** Brombærhaven 13 (Lys) ... 86 22 10 97
- **Lene & Carsten Mouritzen**
UnderLindene 40 (Egå) ... 86 22 12 10
- **Morten** Ørnedalen 52 (Lys) ... 86 22 41 42
Breinhild Thomas JyllandsAllé 12 (ArC) ... 86 14 46 83
Breinholt Christian forst. Storeg. 44 (Hin) .. 86 98 54 17
Breinholt Ester Stokbrovej 78 (Lys) ... 86 23 16 38
- **Hannah** afd.sygepl. Toftagerv. 1 (Vij) ... 86 14 04 38
- **Henrik & Camilla Strandgaard**
Eghovedvej 23 (Mal) ... 86 93 08 07
- **Knud E.** Svendgårdsv. 15 (Bed) ... 86 93 61 39
- **Peder** Helenelyst 17 (Brb) ... 86 41 56 54
Breining Niels divisionsdirektør cand.oecon.
ThornbækisAllé 20 (Høb) ... 86 11 00 58
- **Peter** Anholtsg. 16 (ArC) ... 32 16 86 84
- **Simon** Norsgade 31 (ArC) ... 32 11 50 85
Breinstrup Alice & Jørgen
HolmeMøllev. 128 (Høb) ... 86 14 65 28
Breitenbach Thomas Hjelmensg. 23 (ArC .. 78 78 20 29
Breitenbauch Kristian Laskedalen 34 (Brb) . 86 19 70 82
- **Mathilde Therese Winther**
Vesterg. 6 B (ArC) ... 86 18 30 87
Brejarod Rasmus Græsvangen 36 (Til) ... 82 43 46 39
Brejnholm Ruth skuespillerinde
Lindev. 15 (Vij) ... 86 14 05 97
Brejnholt Anne Marie Toftev. 4 (Gal) ... 97 87 82 15
Brejning Efterskoles Elevforening
RudolphWulffsG. 17 (ArC) ... 51 22 81 95
Brejning Jeanette Bygvangen 25 (ArN) ... 38 88 57 71
Breikke Bonnie Elaine NielsJuelsG. 68 (ArN) . 86 15 94 91
Breikne Christoffer Grenåv. 691 A (Skd) ... 87 62 00 10
Bremer Karin psykol. Tingstedet 94 (Brb) ... 86 26 03 64
Bremer Lilian stud. Helgesv. 17 (Åbh) ... 86 15 39 65
Bremholm Lisbeth Vestervang 33 (ArC) ... 86 13 44 13
Brems A M Vegl.Ringg. 38 (ArC) ... 86 13 70 46
- Eva Skolesving. 8 (Ris) ... **Hemmeligt nr.**
Bremsecentret Dollerupv. 9 (ArC) ... 86 12 24 77
Bremsegården I Tilst Aps
Anelystpark. 23 (Til) ... 86 21 45 44
86 22 45 44
Bremshøj Ib o.ass. Ormslevv. 76 (Vij) ... 86 11 97 19
Brendholdt Lene RosenvangsAllé 126 (Høb) 86 11 35 01
- **Mai Bidstrup** Helgesgade 6 (Vij) ... **Hemmeligt nr.**
Brendorp Ane Rouloen 2 (Egå) ... 86 22 21 07
Brendorp Ane ApS Rouloen 2 (Egå) ... 86 22 21 07
Brendstrup Bjarne
SophusBauditzV. 56 (Åbh) ... 86 13 99 72
Brendstrup Consult Ovesdal 27 (Mår) ... 24 48 69 93
- **Grethe & Gunnar** Emiliehøj 9 (Høb) ... 86 27 32 79
- **Knud** gdr. Bogfinkev. 30 (Hin) ... 86 98 58 12
- Lars Skanderborgv. 101 (Hin) ... 86 98 24 48
- **Lena** Vistoftpark. 20 (Sab) ... 86 94 94 25
- **Poul** Åbyv. 125 (Åbh) ... 86 15 06 41
Brennan Birthe kont.ass.
Lupinvæng. 17 (Høg) ... 86 92 17 38
Brenner Radiatorer ApS
Hornbjergv. 51 (Hns) ... 86 99 66 00
Brenntag Nordic Pier 2 0 ... 86 12 86 97
Brenøe Daniel Foged Grenåv. 796 (Skd) ... 35 85 01 04
Bresemann Peter journ.
Glænøevæng. 33 (Til) ... 86 24 41 81
Brethvad Mihoko Goto
Skelagerv. 170 C (ArN) ... 86 16 22 62
- **Rasmus & Mihoko Goto**
Tranekærpark. 41 (Ris) ... 86 21 49 41
Bretlau Henrik Teglhøjen 56 (Hin) ... 86 98 50 49
Brewer Lis Havvænget 14 (Mal) ... 86 94 10 54
Breum Blanca Gebauersg. 2 (ArC) ... 35 12 80 24
- **Janni & Poul Erik Jensen**
Hjelmagervæng. 59 (Skd) ... 86 99 35 34
- **Lars & Susanne** Hulvej. 6 (Hns) ... 86 97 48 97
Breum-Leer Morten Elmehøjvej 47 (Høb) ... 86 14 05 07
- **Lis** Søsvinget 61 (Egå) ... 86 22 37 86
- **Mikael** Kildehaven 36 (Lys) ... 32 10 37 86
- **Pia** Hovedgaden 77 (Brb) ... 87 47 00 99
- **Poul** Lerdalen 12 (Høb) ... 86 27 82 60
- **Poul & Helle** Thorsagerv. 27 (Mke) ... 86 37 73 03
Breuner Niels RudolphWulffsG. 9 (ArC) ... 86 11 66 25
Brevdueforeningen Hadsten
Brogårdsv. 11 (Hat) ... 86 98 32 31
Brevdueforeningen Kvik (Torben
Mortensen) Bjødstrupv. 30 (Høb) ... 86 72 20 46
Breyen Bodil & Henrik
Mustrupvej 225 (Mår) ... 86 29 83 22
BRFkredit Nørreport 26 (ArC) ... 45 26 82 00
Brian Freisens Trillegårdsv. 1 (ArV) ... 86 15 35 55
Brian G. Frandsen/1687
H.C.Andersens Vej 21 (Hat) ... 86 11 77 78
- **Brian Svelgaard Jensen**
Skanderborgv. 277 (Vij) ... 86 40 30 60
Briancón Silkeborgv. 243 (Åbh) ... 86 15 71 09
Briancón ApS Åbouelvarden 53 (ArC) ... 86 12 43 93
Bricksite ApS Skovvangsv. 222 (ArN) ... 78 78 08 32
Bridal Flemming Stavtrupv. 9 L (Vij) ... 86 28 99 59
Bride House M.P.BruunsG. 37 (ArC) ... 86 19 00 91
Bridgestone/Firestone Danmark A/S
Sigma 1 (Hin) ... 87 64 66 66
Bridgewater Pub The
Åbouelvarden 22 (ArC) ... 86 18 20 01
Briesemeister Line Andersen
Skovvangsv. 190 (ArN) ... 32 15 57 40
Brightside I/S St.T. 7 (ArC) ... 86 20 44 44
Brijnhardt Bent Vittenv. 87 (Hin) ... 45 34 67 32
Brikner Keld Kirkepl. 5 (Skd) ... 86 99 07 95
Brikner Ole Vesttoften 16 (Egå) ... 86 22 97 66
Brill Anne Skejbyv. 405 (Ris) ... 86 78 77 03
- **Mikkel Rasmus** NyMunkeg. 96 (ArC) ... **Hemmeligt nr.**
Brille Galleriet Rosensg. 16 (ArC) ... 86 18 46 45
Se annonce under:
Optikere
Brilleboutikken (Bjarne Sønke og Alice Ravn)
Ryesgade 28 (ArC) ... 86 13 10 31
Brillen Kridthøjtorv. 4 (Høb) ... 86 27 33 37
Brinch Bo Silkeborgv. 11 (ArC) ... 32 11 02 30
- **Else & Karl Henrik Geil**
Mejløvæng. 25 (Tid) ... 86 24 00 10
Brinch Energi Plus Arkitekter
Sindalsvej 9 (Ris) ... 86 17 08 88
Brinch-Iversen Bo Tulipanvej 2 (Ris) ... 35 14 63 76
Brinch-Iversen Bo Tulipanvej 2 (Ris) ... 86 17 13 60
- **Karsten & Birgitte Philip**
VirupSkovv. 17 (Hjo) ... 86 22 18 26
- **Olaf** Kirkedamm. 25 (ArC) ... 32 21 03 91
Brincher Christian J.P.LarsenV. 74 (Brb) 33 32 02 22
- **Jonas** Jordbrøvej 17 (ArN) ... 32 13 81 36
- **Kasper** SkæringSandager 69 (Egå) ... 86 22 67 37
Brinck Carsten Stenhøjsv. 17 (Vij) ... 86 13 07 13
- **Charlotte** KajMunksV. 55 (Vij) ... 86 25 74 00
Brinck-Jensen Jan Agertoften 19 (Mal) ... 86 93 71 56
- **Jesper** Præstehaven 31 (ArV) ... 86 15 75 16
- **Margit & Per** Lindev. 17 (Ham) ... 86 94 97 96
Brincks John Gartnerpark. 79 (Tri) ... 98 90 06 41
Brindza Martin Kastanjehaven 62 (Lys) ... 35 22 00 66
Bring Express Danmark A/S
Sindalsvej 8 (Ris) ... 70 15 01 51
Bring Express Danmark A/S
Mejlg. 48 (ArC) ... 70 10 31 03
Bring Logistics Danmark A/S
Fuglebækv. 5 (Kas) ... 86 21 69 11
Bringgaard Ingeborg
HansBrogesV. 5 B (Brb) ... 86 26 38 46
Bringgård Jens Madalvej 47 (Sab) ... 86 94 85 26
Bringsjord Lene Nørre Alle 21 (ArC) ... 86 94 82 34
Brink Annette & Thomas Kylling
SkæringHavv. 113 (Egå) ... 86 22 40 33
- **Bettina Blücher** Råhøjpark. 39 (Vij) ... 86 26 08 08
- **Gitte** Rødlundvej 427 (Haj) ... 86 12 24 03
- **Inge & Christian** Sønderport 5 (ArC) ... 86 14 80 34
Brink-Jensen Kristian Bøgevangen 48 (Sol) 86 92 75 82
- **Jesper** Nørrebrog. 18 B (ArC) ... 32 11 55 67
86 14 55 67
- **Julie** MarieBelowsV. 14 (ArN) ... 86 23 10 12
Brink-Marketing Skovvænget 13 (Høg) ... 21 75 48 72
Brink Nielsen Arne Haslegårdsv. 39 (ArV) 88 19 78 99
- **Arne** sygehuskemiker
Haslegårdsv. 39 (ArV) ... 86 75 05 09
- **Rasmus** LangenæsAllé 64 (ArC) ... 32 13 21 36
- **Ole** Pr.KnudsV. 20 A (Ris) ... **Hemmeligt nr.**
- **Ole & Gitte Warrer** Pr.KnudsV. 20 A (Ris) . 86 17 06 40
- Per kak.ch. Ormslevv. 489 (Vij) ... 86 28 28 28
- **Simone** Sander Alle 5 (ArC) ... **Hemmeligt nr.**
Brink Torben sognepræst
MarieBelowsV. 14 (ArN) ... 86 23 12 32
Brinkmann Mie Nansensg. 90 (KbK) ... 28 76 37 21
Brinks Hanne Halskov
Engblommev. 20 (Ris) ... 65 92 74 24
- **Jesper** Ranunkelv. 123 (Sab) ... 48 41 23 54
- **Poul** ass. SabroSkovv. 17 (Sab) ... 86 94 88 83
Brinks Hanne & Johannes Violvej 15 (Ris) ... 86 17 77 79
Brinth Jacob HansSchourupsG. 5 (ArC) ... 86 15 82 42
Brissing Hanne Tingv. 6 (Hns) ... 86 99 41 31
- **Marianne & Peter Sørensen**
Østerbækv. 7 (Hns) ... 86 99 66 48
Britt Skilte (Britt Jensen)
Hoffmannsv. 3 (Brb) ... 86 26 03 26
Britz Lars Tousparken 8 (Åbh) ... 32 13 04 76
- **Sandra Nan** Odinsv. 1 A (Åbh) ... 86 25 02 76
Brix Anna Marie Hjulbjergv. 4 (Høb) ... 86 27 26 53
- **Astrid Veslemøy Ørenberg**
FrederiksAllé 28 (ArC) ... 32 12 86 39
- **Bente** Syrenvæng. 8 (Hns) ... 86 22 91 02
- **Bjarke** ØtteRudsG. 21 (ArN) ... 78 78 17 81
- **Bøgild** mur. Araliavej 2 (Haj) ... 86 94 16 07
- **Cathrine Marianne & Torben Frandsen**
Pilevænget 27 (Høb) ... 86 26 50 09
- **Christina Heiligsøe**
EdouardSuensonsG. 6 (ArN) ... 35 13 53 31
- **Edith** Skovlundgårdsv. 57 (Vij) ... 86 11 26 94
- **Else** sygepl. Manbjergv. 15 (Skd) ... 86 99 23 94
- **Hardy** Bülowsgade 54 (ArC) ... 86 13 54 22
- **Jan Fog Jensen & Jette**
Majsmarken 94 (Lys) ... 86 22 17 84

Brix Jørn Rosenvæng. 61 (Høg) ... 86 92 16 24
- **Karsten** Rosenvæng. 63 (Høg) ... 86 92 23 62
- **Lise-Lotte** LaugeKochsV. 9 (ArN) ... 86 16 62 34
- **Lone Hauberg** Lyngsiesv. 9 (Åbh) ... 86 25 94 16
- **Marianne** Vesterg. 94 (Rin) ... 86 98 61 86
- **Mogens** Risvangsv. 33 (Hjo) ... 86 99 92 15
- **Mogens Würtz** Risvangsv. 33 (Hjo) ... **Hemmeligt nr.**
- **Morten** Kildehaven 132 (Lys) ... 86 74 11 76
- **Ole** reprs. Spiræavej 5 (Haj) ... 86 94 13 72
- **Per Jensen** cand.interpret. translatør Bernstorffsv. 111 A (Vij) ... 86 14 30 20

Brix Peter Regnersg. 16 (Vij) ... 86 14 46 33
- **Pia & Karsten Kroner** Gernersvej 10 (Vij) . 86 11 43 47

Brix Rasmus Odensegade 33 (ArC) ... 20 44 82 32
Brix Rasmus, Tømrermester ApS Odensegade 33 (ArC) ... 20 44 82 32
- **Rene** Skærgårdspark. 74 (Egå) ... 86 21 22 74
- **Simon** EdouardSuensonsG. 4 (ArN) ... 32 10 99 97

Brix-Thomsen Tømrerfirmaet VedSkraaningen 11 (Vjl) ... 26 71 20 99
- **Tove Krog** Gordonhaven 32 (Hat) ... 86 99 96 65
- **Ulla** Egev. 13 (Skd) ... 86 99 12 00

Brix Vikar Aps Banegårdspl. 20 (ArC) ... 70 70 12 50
Brixen Benny Holmstruphøjv. 20 (ArV) ... 32 14 21 86
- **Birte & Arne** Rosendalv. 31 (Vij) ... 86 28 22 36
- **Erik** konsulent SkæringHavv. 79 (Egå) ... 86 22 32 65
- **Gerda** Hørretløkk. 401 (Mår) ... 87 81 80 10
- **John** Tornebakk. 130 (Ris) ... 32 11 44 39
- **N. E.** spec.arb. HolmeMøllev. 16 (Vij) ... 86 14 64 76
- **Søren** Vest.Skolev. 23 (Gal) ... 86 94 71 70

Brixin Alice BøgeskovHøv. 197 (Vij) ... 86 69 06 06
Brixius Finn Sletterhagev. 55 (Ris) ... 86 95 20 54
- **Ib** Askevænget 17 (Til) ... 86 24 18 08
- **Lars** Gavnøvænge. 17 (Til) ... 87 54 03 63
- **Ragnhild** Nordrevej 84 (Åbh) ... 86 15 31 76

Brixius Trading A/S Logistikpark. 16 (Brb) .. 86 24 42 55
Brj Consulting Kildevang. 73 (Hin) ... 20 99 05 37
Brka Albin Kantorpark. 41 (Ris) ... 86 17 22 84
Bro Adventure Mønsgade 4 (ArC) ... 25 27 54 44
Bro Anette Ingersvej 1 (Brb) ... **Hemmeligt nr.**
- **Anna Magrethe** Rigelvej 25 (Ris) ... 86 21 42 38
- **Annette & Karsten** Bakholmsv. 4 (Vij) ... 86 11 08 80
- **Birthe & Arne** Solhøjvej 8 (ArV) ... 86 15 05 21

Bro Cafeen FrederiksAllé 61 A (ArC) ... 86 12 86 11
- **Erik** AageBergsV. 13 (Ris) ... 86 12 81 28
- **Evan** Mhervavej 92 (Ham) ... 86 96 38 59
- **Flemming & Susan** Rolighedsv. 63 (Ris) ... 86 17 17 79
- **Grethe** CarlBertelsensG. 7 (ArC) ... 86 14 41 86
- **Hans Kristen** JensBaggesensV. 64 (ArV) ... 86 10 30 61

Bro-Jørgensen Junie Nasja Skelagerv. 195 (ArN) ... 32 14 55 72
- **Karl Kristian & Inger Marie** Ahornvej 14 (Ris) ... 86 17 70 03

Bro Kirsten Havgårdsv. 35 C (Ris) ... 86 17 47 63
- **Leo** Byv. 42 (Bed) ... 86 93 67 33
- **Lone** Sletterhagev. 21 (Ris) ... 88 19 55 10
- **Niels** Sletterhagev. 15 (Ris) ... 32 16 31 34
- **O** ing. Elmosevej 57 (Bed) ... 86 93 71 20 86 93 71 90

Bro Pedersen Frits bild.kunstn. IngerslevsBoul. 17 (ArC) ... 86 19 04 03
- **Rasmus** FrederiksAllé 111 (ArC ... 32 21 64 60

Bro Trine Toftesving. 13 (Egå) ... 97 26 80 33
Broager Erik lær. Rosenbakk. 5 (Skd) ... 86 99 19 18
- **Helle** SkæringHedev. 4 (Egå) ... 86 22 42 45
- **Vibeke & Michael Ingemann** SkæringParkv. 29 (Egå) ... 87 73 00 90

Broberg C TrankærMosev. 168 (Trj) ... 86 29 04 27
- **Helge** Langvad 18 (Egå) ... 86 22 39 13
- **Jan & Charlotte** Sallv. 130 (Ham) ... 86 96 21 15

Broberg Johansen Søren FuglesængsAllé 5 (ArV) ... 86 26 28 44
- **Kim** Åvangen 6 (Lys) ... 86 22 98 02
- **Kurt** Præstekravev. 2 (Skd) ... 86 99 19 43

Broberg Leif H Frederiksg. 31 (ArC) ... 86 12 24 28
- **Leif H** Merkurvej 11 (Hln) ... **Hemmeligt nr.**
- **Leif Høj** Merkurvej 11 (Hin) ... 86 98 55 12
- **Lillan** Sølystgade 18 (ArC ... 86 12 86 04
- **Niels** gdr. Ditzelsvej 10 (Ham) ... 86 96 18 83

Brobjerg Centrets Frisør Aps BrobjergParkv. 2 (Egå) ... 86 22 77 25
Brobjerg Parkvej 64 Social Klub BrobjergParkv. 64 (Egå) ... 87 13 82 44
Broch Anders Bjerregaard Jægerstien 13 (Høb) ... 86 19 38 01
- **Eddie Ravn** Randersv. 510 B (Tri) ... 86 23 22 31
- **Gunnar** Navervej 19 (Hin) ... 86 17 50 44
- **Inge & Tommy** Hørstykkev. 2 (Brb) ... 86 25 12 21
- **K H** BrabrandSkov. 8 (Brb) ... 86 94 61 33

Broch-Lips B Ndr.Strandv. 148 (Ris) ... 86 17 46 32
- **Christian** Kettinggårdv. 8 (Haj) ... 86 19 58 27

Broch-Lips Karin Rønhøjvej 6 (Mal) ... 86 93 22 23
- **Kirsten** Emiliehøj 16 (Høb) ... 86 27 16 20
- **Ole** befragt. Tingstedet 44 (Brb) ... 86 26 15 99
- **Mathias** NødkærAllé 53 (Høb) ... **Hemmeligt nr.**

Broch P. aut. gas- & vandmest. Sindalsvej 15 (Ris) ... 86 17 88 22
- **Rasmus** IngerslevsBoul. 18 (ArC) ... 32 21 06 86 86 76 00 01

Brochert Norbert Sofienlystv. 6 (Mal) ... 87 49 90 80
Brochmann Hanne sygehjp. SkæringParkv. 434 (Egå) ... 86 74 03 06
Brochstedt Pia Skovager 7 (Hjo) ... 86 10 20 96
Brock Bodil & Erik LudvigFeilbergsV. 21 (Åbh) ... 86 15 99 59
- **Flemming & Lone Mølgaard** Vistoftvej 11 (Sab) ... 86 94 80 04
- **Frank S** Skovsgårdsvæng. 8 (Høg) ... 86 92 42 60
- **Hans** lær. Hindevæng. 22 (Til) ... 86 24 49 20

Brock-Jensen Palle Engdraget 4 (Mke) ... 86 37 77 53
- **Aage** rangermest. Sommersmindev. 134 (Egå) ... 86 22 25 06
- **Lone** Berberisv. 24 (Skd) ... 87 49 05 04

Brockdorff Bo Søndermarksv. 9 (Mal) ... 35 13 15 97
- **L L** Balagervej 46 (Vij) ... 86 14 60 08
- **Morten** Starupvej 7 (Mal) ... 64 64 90 10 64 64 90 45

Brockelmann Grethe Louisev. 8 (Brb) ... 86 25 76 16
Brockelmann Kim læge HolmeMøllev. 11 (Vij) ... 86 14 32 35
Brockhoff Alicia Genevieve Laurence Skovgårdsvæng. 123 (Trj) ... 87 36 05 57
- **Erling** Jegstrupvæng. 511 (Trj) ... 32 14 12 10 86 29 10 38

- **Ulla** Ellebærkv. 25 (Lys) ... 86 22 84 89

Brockmann Jimmy ProvstBallesV. 4 (ArN) ... 86 10 20 93
Brockstedt Carl MarselisBoul. 30 (ArC ... 86 19 15 38
- **Max Peter** Vividvej 4 (Hat) ... 86 98 12 61

Brockstedt Ole kont.medhj. Mågevænget 8 (Bed) ... 86 93 05 55
- **Susanne** Gartnerpark. 85 (Tri) ... 86 13 90 88

Brodal Gerth Stolting Flintebakk. 212 (Ris) . 86 78 40 38
- **Signe Overbye** Silkeborgv. 106 (ArC ... 32 10 90 94

Broddell Richard Mejlbyv. 12 (Egå) ... 35 13 71 20

Broderi Moderne Nørre Alle 45 (ArC ... 86 12 22 44
Broderishop Damkærvej 9 (Haj) ... 70 70 11 31
Broderius W. Vilhelmsborgvæng. 47 (Bed) ... 86 93 69 80
Brodersen Arne Speciallæge i psykiatri Højagerv. 6 A (Ris) ... 86 17 95 05
Brodersen Bent Langeliniepark. 3 C (ArC) 86 21 34 35
- **Carl** Bellisvej 3 (Ham) ... 86 96 91 26
- **Dittlev** Bakkefaldet 30 (ArV) ... 86 14 56 66
- **Elin** Engbovej 9 (Mal) ... 86 93 23 50
- **Elin** P.P.ørumsG. 42 (ArC) ... 86 14 11 46
- **Flemming** Birkhøjen 25 (Hin) ... 86 98 89 46
- **Grete** NyMoesgårdv. 33 (Høb) ... 86 27 21 09
- **Jan** Agermvæng. 3 (Bed) ... 43 61 34 80
- **Jan** AjstrupStrandv. 74 (Mal) ... 35 12 13 81
- **Jesper** Engtoften 6 (Vij) ... 32 11 01 04
- **Johan Peder** Smedestien 10 (Skd) ... 86 99 20 12
- **Jytte** Horsensg. 11 (ArC) ... 86 12 01 84
- **Jørgen & Kirsten Larsen** Stenkildev. 30 (Vij) ... 86 11 78 01

Brodersen Kirsten Mosev. 80 (Ham) ... 86 96 52 26
- **Kristian Søborg** LangenæsAllé 10 (ArC ... 32 15 57 99
- **Malene & Jakob Sloth** CarlBlochsG. 33 (ArC) ... 86 12 34 91
- **Mona** Vadstedv. 41 D (Ham) ... 86 96 17 84
- **P** Damagervej 1 A (Vij) ... 86 10 49 98
- **S** prof. Rensdyrv. 16 (Høb) ... 86 27 19 67
- **Sille F & J** Harevænget 44 (Ham) ... 86 96 92 38
- **Valborg** Langballev. 5 G (Mår) ... 86 14 33 35

Brodie Irmelin Skovgårdsvæng. 606 (Trj) 86 29 45 61
- **Lalla** Ormslevv. 82 (Vij) ... 86 11 99 09

Brodtkorb Bjarne reprs. Kornelvej 34 (Haj) . 86 94 22 32
- **Marianne & Martin Bjerg** Birkhønev. 14 (Skd) ... 86 99 07 09

Broe Christian Skrøttrup Tingv. 82 (Hns) ... 86 99 46 56
- **Johanne** Vest.Ringg. 208 (ArC ... 86 18 37 94
- **L** Ormslevbakk. 14 (Vij) ... 86 14 06 36
- **Tove** Tingv. 82 (Hns) ... 86 99 46 59

Broegaard Ingerlis Vegavej 51 (Høb) ... 86 14 60 86
Broen Anne Nielsine SkæringParkv. 420 (Egå) ... 86 74 06 88
- **Othilia** Fuglebakk. 58 (Hin) ... 98 16 75 25

Broesbøl Martin Ådalsvej 18 (Ris) ... 86 17 43 17
Brogart V & E Grønneg. 10 (ArC ... 86 19 21 81
Broge Anne Dr.LarsensV. 4 (Hat) ... 86 98 00 04
Broge Hans Fodklinikken (Lis Jensen) HansBrogesG. 3 (ArC) ... 86 19 12 11

Brogens Gitte Iben Marslevvej 9 A (Høb) 86 14 17 76
- **Kaj Frank** fuldm. Bellisvej 12 (Ham) ... 86 96 22 33
- **Steen** Vestervangsv. 14 (Ham) ... 86 96 55 05

Broghammer Angelique DeMezasV. 18 (ArC) ... 32 14 29 83
Brogner Leif & Hanne Hougårdsv. 9 (Brb) .. 86 26 22 50
- **Rasmus** Nørrevang. 35 (Hin) ... 86 75 19 85
- **Søren** NødkærAllé 109 (Høb) ... 86 27 96 51

Brogaard Anders Peter Ll.Elstedv. 235 B (Lys) ... 86 22 90 58
- **Bent** Provstevæng. 5 (Gal) ... 86 94 42 41
- **Carsten** Østerg. 7 (Gal) ... 86 94 68 67
- **Finn** Asmusgårdsv. 118 (Lys) ... 97 96 24 10
- **Frank** arb.md. Jadevej 44 (Skd) ... 86 99 22 65
- **Jan** KrestenKoldsV. 10 (Åbh) ... 86 75 16 26
- **John** Langarvej 56 (Til) ... 98 98 86 56
- **Lars** Sækjærvej 6 (Vij) ... 86 28 90 28
- **Lis** Møllebakk. 88 (Sab) ... 86 94 98 01

Brogaard Malla mensend.lær. Sydbakken 65 (Haj) ... 86 72 50 77
- **Marie** Vest.Ringg. 204 (ArC ... 86 18 34 04
- **Pia** Arnakvej 48 (Høb) ... 87 36 10 05
- **Poul Breiner** Neptunvej 81 (Vij) ... 86 15 09 24
- **Preben** Brunbjerg. 6 A (Sab) ... 86 25 29 28

Brogaard Thomas Gemmet 7 (KNV) ... 53 53 53 30
- **Trine** Chr.WærumsG. 6 (ArC) ... 86 19 92 11
- **Aase & Esper** Trøjborg. 66 (ArN) ... 86 37 95 45

Brohaven, Vuggestuen Brohaven 1 A (Egå) 87 13 82 42
Broholm Claus Narvikvg. 8 (ArN) ... 86 16 09 53
- **Gunner** traf.insp. Løvstien 4 (Hjo) ... 86 22 53 90

Broholt Malerfirma A/S AxelKiersV. 18 (Høb) ... 86 29 09 99
Broholt B Holmev. 279 (Høb) ... 86 27 59 01
Broholt Begravelse Pilegårdsv. 47 (Hss) ... 28 19 25 56
- **Bodil** Hasselbakk. 28 (Hss) ... 86 28 36 28
- **D** KoltKirkev. 165 (Hss) ... 86 10 28 32
- **Edith Emilie** Pilegårdsv. 47 (Hss) ... 86 26 25 56
- **Erna Vibeke** Augustenborgg. 25 G (ArC ... 86 11 09 18
- **Lars** Tøndergade 84 (ArC) ... 86 14 73 14
- **Lene** Tøndergade 86 (ArC) ... 86 14 63 73
- **Mette** KoltKirkev. 147 (Hss) ... 86 28 12 10

Brohus Allan Egehaven 23 (Lys) ... 86 22 45 00
- **Dan** Smedeskovv. 30 (Gal) ... 86 94 46 28
- **Karin** Børupvej 324 A (Trj) ... 86 29 11 65
- **Ruth & Ole** Ormslevv. 80 (Vij) ... 74 56 21 91
- **Aage** Stationsv. 5 (Bed) ... 86 93 70 03

Broisen Michael Jegstrupvæng. 605 (Trj) 86 28 22 61
Brok Birger reprs. Engskovgård 128 (Skd) ... 86 99 09 77
- **Jens Chr** plej. Agatvej 11 (Skd) ... 86 99 19 59
- **Kirsten** Strandpark. 23 (ArC ... 86 26 42 02
- **Louise Søgaard** Engv. 20 (Hin) ... 87 62 90 98
- **Mads Lildholdt** Provstebakk. 30 (ArV) ... 32 14 33 78
- **Peter** SkæringEgager 35 (Egå) ... 86 74 02 19

Brokholm Benny Skovbrynet 6 (Mke) ... 86 99 75 76
- **Bjørn** Fruensbakke 42 (Skd) ... 33 23 28 58
- **Gunda** TrigeMøllev. 144 (Tri) ... 86 23 05 89
- **Gunnar** gross. Hovv. 14 (Hal) ... 86 98 01 19
- **Hanne** Hindhøjen 1 (Hin) ... 86 98 75 57
- **Ketty** Rønvangen 270 (Hin) ... 86 98 64 03
- **Margit** TrigeMøllev. 236 (Tri) ... 86 23 05 90
- **Mona** Kildehøjen 48 (Ris) ... 86 19 32 23
- **Normann** tømr. Holmelundsv. 28 (Hin) 86 91 15 97

Brokjær Bent rekl.ch. Skolev. 12 C (Egå) 86 74 17 37
Brokjær Helle teaterinstr. Toftagerv. 4 (Vij) . 86 14 42 92
Brokman Ulla VejlbyTolten 260 (Ris) ... 86 41 93 25
Brokmann Michael Hjelmensg. 23 (ArC ... 86 48 42 19
- **Susanne** Krogagre 7 (Ris) ... **Hemmeligt nr.**

Brokund-Jensen A & E Annettevej 19 (Brb) .. 86 25 37 08
Brolæggeren ApS ThomasThaarupsV. 54 (Åbh) ... 28 88 96 60
Brolæggeren (Per Møller) ThomasThaarupsV. 54 (Åbh) ... 86 25 63 01 86 55 60 83

Bromer Elo Høgh Birkehaven 4 (Lys) ... 86 22 33 15
- **Ole Brian** Ll.Elstedv. 70 (Lys) ... 86 22 62 12

Bronee Eva Højmarkvej 41 (Høb) ... 86 27 52 41
- **Gitte** lær. Kornbakken 16 (Mal) ... 86 93 11 89

Broni-Kristensen H & H. Nielsen Blåmunkev. 23 (Ris) ... 86 17 70 63
Brook Zaki Tjelevej 25 (Ris) ... 72 65 02 30
Brooke Translation Topasvej 24 (Skd) ... 86 99 13 96
Brorsbøl Lilian Stenhøjgårdsv. 16 (Mal) ... 86 93 25 88
Brorsbøl Winni BederLandev. 99 (Bed) ... 86 93 86 83
Brorsen Hans A ing. Granv. 5 (Hat) ... 86 98 32 59
- **Lalla & Jakob Fredslund** Mejlvej 6 (Ris) ... 86 19 74 91

Brorson Thomas Fusvadvej 16 (Høg) ... 86 18 21 21
Brosbøl-Ravnborg Jens Gartnerhaven 77 (Skd) ... 86 16 66 42
Brose Vibeke Snebærvej 16 (Høb) ... 86 27 48 69

Brosolat Kristina Tværg. 35 (Mal) ... 86 93 13 58
Bross Daniel Onsholtvej 136 (Vij) ... 32 12 70 91
- **Peter** Bispehavev. 55 (ArV) ... 86 15 16 45

Brostrøm Grethe Borggade 10 (ArC ... 86 23 13 13
Brosø Johnny OlafRudesV. 32 (Høb) ... 32 12 48 89
Brouer E Tingv. 22 (Hns) ... 86 99 45 91
- **Jeanet** Højgårdsvang. 4 (Hin) ... 86 14 60 26
- **Lis** HolmeParkv. 253 (Høb) ... 86 27 57 87
- **Susanne & Jørgen** Engv. B (Hns) ... 86 99 56 29
- **Søren** Balskærvej 53 (Mal) ... 86 93 25 24
- **Aage** slagt. Bjerringsv. 33 (Brb) ... 86 25 39 17

Broundal E Bøgeskovpark. 31 (Vij) ... 86 28 61 20
Brovst Thomas Haslegårdsvæng. 15 (ArV) ... 86 15 54 10
Browder William Gyvelmarksv. 5 (Ris) .... **Hemmeligt nr.**
Brown Arnie FuglesangsAllé 59 (ArV) ... 86 16 59 79
- **Jonas Marnow** Holmev. 259 (Høb) ... **Hemmeligt nr.**

BRS Bathroomfabrication ApS Starupvej 122 (Mal) ... 86 93 00 22
BRS Miljø ApS Tistev. 27 (Sol) ... 86 14 43 33
Se annonce under:
Rengøring
Vinduespolering
BRS System Rengøring Tistev. 27 (Sol) 86 14 43 33

Bruce R. Nørgaard International Transport ApS
Juvelvej 45
8700 Horsens
70 87 40 92

Bruce R. Nørgaard International Transport ApS Juvelvej 45 (Hor) ... 70 87 40 92
Se annonce under:
Transportfirmaer

Bruckner Ingerlise Sadelmagertoft. 148 (Høb) ... 86 72 26 82
Brudager Pil Møllevejen 7 (Gal) ... 86 95 08 25
Brudebuketten.dk v/Elisabeth Bønlokke Oehlenschlægersv. 21 (Åbh) ... 25 33 58 21
Se annonce under:
Blomsterhandlere

Bruger - Hjælper Formidlingen A/S A.H.WingesV. 1 (ArN) ... 70 26 27 09
Bruger - Hjælper Formidlingen A/S Klamsagerv. 35 (Åbh) ... 70 26 27 09
BrugerCenter Bautavej 1 A (ArV) ... 87 44 11 44
Telefax ... 87 44 11 59

Brugerforeningen Stris Saralystpark. 11 (Høb) ... 86 27 13 38
Brugger & Nielsen A/S Klosterg. 28 (ArC ... 48 40 42 00
Brugsch Rolf Bernd o.værkfør. Hirsevæng. 8 (Høg) ... 86 92 35 03
Brugsen Skovby Hørslevv. 35 (Gal) ... 86 94 32 13
Bruhn Allan Øster Alle 32 (Vij) ... 86 15 00 97 86 16 06 13

- **Annette & Jan Krog** Risvangsv. 25 (Hjo) 87 49 05 21
- **Asger** Enemærket 28 (Ris) ... 86 14 93 63
- **Betty** Grenåv. 747 M (Skd) ... 86 99 14 43
- **Finn** Reventlowsv. 23 (Vij) ... 86 11 32 52
- **Gerda & Steffen** Rolighedsv. 75 (Ris) ... 86 17 88 11

Bruhn-Hansen Jan Skjoldballen 24 (Hns) 86 13 29 92
- **Jan** Alleen 215 (Vij) ... 86 28 32 59
- **Jens** Jnbru Søndervangs Alle 14 C (Vij) ... 86 28 96 61
- **Jeppe** NyMunkeg. 8 (ArC) ... 32 16 17 10
- **Jørgen** ass. Asmusvæng. 23 (Hjo) ... 86 22 21 30
- **Karen Ina** Skelagerv. 181 (ArN) ... 32 16 52 93
- **Kurt** Thunøgade 5 (ArC ... 86 17 77 33
- **Lotte & Stephan** Ringgårdsv. 8 (Høb) ... 86 14 22 41

Murerfirmaet Bruhn Michael ApS Tranebærv. 46 (Brb) ... 41 65 60 85
- **Per** IngerslevsPl. 4 (ArC ... 86 28 42 41
- **Rene & Anette** Granatvænge. 20 (Gal) ... 86 95 00 81
- **Stefan** SteenBillesT. 1 (ArN) ... 87 39 00 58
- **Tina Therese** Januarvej 15 (ArV) ... **Hemmeligt nr.**

Brummerstedt John Alkevej 3 (Egå) ... 86 22 66 83
Brun Adam CarlEtlersV. 19 (Åbh) ... 86 15 26 70
- **Anders** Engtoften 6 (Vij) ... 88 19 48 34
- **Benjamin** Nørreskovv. 9 (Hin) ... 86 91 26 13
- **Christian** Thiesensv. 14 (Hin) ... 86 98 81 71
- **Christine** Gebauersg. 2 (ArC ... 35 10 76 31
- **Erik** Langelakke 13 (Til) ... 86 24 10 95
- **Gert Bæk** Teglhøjen 80 (Hin) ... 86 91 22 42
- **Hanne Møller Bækgaard** Langelakke 13 (Til) ... **Hemmeligt nr.**
- **Henning & Marianne Sandberg** Sverigesv. 43 (Hal) ... 86 98 34 98
- **Jens Jacob** Gl.Skanderborgv. 97 (Spo) ... 86 96 84 64

Brun-Jensen Jesper og Quorning Anne Lise operasang. Lyngåv. 78 (Hat) ... 86 96 50 04
- **Karen** Svinget 23 (Hin) ... 86 91 06 32
- **Kirsten & Lars Lynge Nielsen** Strandbyv. 32 (Ris) ... 86 17 81 77
- **Margit** PeterFabersV. 13 (ArV) ... 86 10 28 20
- **Olav Peter** NyvangsAllé 3 (Tri) ... 86 98 98 71
- **Oluf** Østerg. 2 (Hin) ... 86 98 81 99
- **Peter Christian** Balagervej 16 (Vij) ... 86 19 16 83
- **Peter Christian Ellmar** Kleverv. 2 B (Hin) . 86 43 35 75

Brun-Rasmussen Karen Veserg. 86 (Hin) ... 86 98 85 20
- **Tao Nørgård** Potternagertoft. 110 C (Høb) . 86 29 86 68

Brunata A/S LykkesholmsAllé 100 (Vij) 77 77 70 71
Brunbakke Bent Tranholm PederSkramsG. 31 (ArN) ... 86 10 71 77
Brunbech Peter Johan Byledet 9 (Brb) 86 10 68 08
Brunbjerg Mona Mariskell. 123 (Mal) 86 93 27 28
Brunbjergvej 1 ApS Brunbjergv. 1 (Ris) 87 40 02 00
Brund-Andersen Jonas Willy RudolphWulffsG. 11 (ArC) ... 66 11 96 11
Brund Bente Skovvangsv. 60 (ArN) ... 86 10 77 07
- **Edith** Skolev. 2 (Hin) ... 86 98 51 15
- **Elin** Vadstedv. 18 B (Ham) ... 86 96 92 50
- **Else** ekspedítr. Kvottrupv. 18 (Hin) ... 86 98 71 91
- **Else-Marie** Vermundsv. 28 (Hat) ... 86 98 30 19
- **F** Jartsmindev. 17 (Vij) ... 86 28 37 58
- **Gitte** Vosnæspark. 16 (Skd) ... 86 10 11 17

Brund Helle Østervangsv. 14 (Ham) ... 86 96 90 46
- **Jan & Connie** Grønagerv. 22 (Hin) ... 86 91 10 64
- **Marianne** Nørreskovv. 209 (Hin) ... 86 91 23 28
- **Niels** Majsvænget 120 (Mal) ... 86 93 18 39
- **Per & Annette** Spurvev. 16 (Ham) ... 86 96 54 36

Brundin Rudolf Frodesvej 6 (Åbh) ... 87 44 18 50
Brundt Bodil AnkerJensensV. 2 K (Åbh) ... 86 25 95 40
Brunmark Kristian Ærmosevej 5 (Tri) ... 86 20 11 13
Brunner-Højgaard Lise Nordborgg. 19 (ArC) ... 32 13 46 77
Bruno Arne AlbertNaursV. 11 (Høb) ... 86 27 04 42

Bruno Nielsen Lystruplund 174 (Lys) ... 86 23 26 50
Bruns ApS Monradsvej 3 (Vij) ... 86 28 80 70
Brunsbjerg Grethe & Ole Granslevv. 6 (Hat) ... 86 98 11 62
Brunsgaard Bente SabroSkovv. 39 (Sab) 86 94 84 88
- **Bente Hedemann** Højagerpark. 58 (Sab) ... 86 94 91 16
- **Cathe Agerbo** Nordlandsv. 60 B (Ris) 32 10 84 34
- **Jens** Højagerpark. 52 (Sab) ... **Hemmeligt nr.**

Brunsgård Jens gdr. Gl.Frijsenborgv. 12 F (Ham) ... 86 96 12 27
- **Jytte & Jens** Højagerpark. 52 (Sab) ... 86 94 81 70
- **Søren** Trøjborgv. 16 (ArN) ... 32 14 46 73

Brunsgaards Autoværksted Larixvej 4 (Sab) ... 86 94 85 70
Brunskov Dorthe Bakkedraget 2 (Mke) ... 86 37 74 23
- **Else** Balevej 13 B (Mke) ... 86 37 73 79
- **Jeanette** SkæringSandager 84 (Egå) ... 86 22 89 85
- **Jens & Peter** Strandvangsv. 82 (Egå) ... 86 22 38 31

Bruntse Anne OtteRudsG. 44 A (ArN) ... 32 18 81 91
- **Johanne Buur** Sandgravv. 4 (ArC) ... 32 15 17 27

Brunvold Mikkel Hvedemark. 5 (Lys) ... 86 78 97 89
Brusch Hedvig & Olaf Jagtvej 67 B (Ham) 97 99 34 37
Brusgaard K socialrdg. Råhøjvæng. 15 (Vij) . 86 28 78 08
- **Knud Anders** Elleparken 13 (Lys) ... 86 22 38 73

Brushoft Michael Hybenhaven 59 (Lys) 96 10 00 25
Bruss Joan LangenæsAllé 38 (ArC) ... 87 44 05 36
Bruun A & S Strandbyv. 26 (Ris) ... 86 17 50 56
Bruun A/S Silkeborgv. 201 A (Åbh) ... 86 12 36 16 86 12 36 18

Bruun Anders tandlæge Frederiksg. 67 (ArC) ... 86 12 11 45
- **Anders** RundhøjAllé 11 (Høb) ... 86 11 03 13
- **Anette** Østergårdspark. 149 (Trj) ... 86 29 20 47
- **Bente Ellsabeth** Tornebakk. 37 (Ris) ... 86 21 20 81
- **Betty H** kont.ass. Skelagerv. 43 (ArN) ... 86 10 19 05
- **Bina** Silkeborgv. 13 (ArC) ... 86 76 00 07
- **Birgitte** Nørre Alle 19 (Høg) ... 86 92 48 12
- **Bjarke Johannessen** Voldbyvej 23 (Gal) ... 87 54 70 06

Bruun Carsten Hjortensg. 44 (ArC) ... 86 19 19 19
- **Christian** Sønderg. 40 (Hat) ... 87 61 08 06
- **Claus** SkæringHøjsagerv. 23 (Egå) ... 86 22 16 72
- **David Scott** Skejbypark. 53 (ArN) ... 86 78 37 86
- **Dorte & Steen Lunde Nielsen** Klosterg. 78 (ArC) ... 86 12 55 29
- **E** MarselisBoul. 32 (ArC) ... 86 20 13 20
- **Edgar** Ndr.Strandv. 114 B (Ris) ... 86 17 91 09
- **Egon Jochumsen** Lykkensdalsv. 31 B (Brb) 97 31 52 23

Bruun Ejendomsservice Ved Lunden 7 (Åbh) ... 87 46 09 85
- **Elisabeth** Studsgade 44 B (ArC ... 35 13 49 04
- **Elsebeth** Elverdalsv. 63 (Høb) ... 86 27 53 30
- **Erik** Blåkærvej 1 (Ris) ... 86 17 42 12
- **Erik** Vistoftpark. 83 (Sab) ... 86 94 95 49
- **Finn** lekt. Katrinebjergv. 69 (ArN) ... 86 10 67 72
- **Gitte** Skatbgårdsv. 23 (Mke) ... 86 37 68 68
- **Grethe** Rødlundvej 268 B (Haj) ... 86 26 18 35
- **H B** Vest.Ringg. 216 (ArC) ... 86 12 40 98
- **Hannah** Skelagerv. 132 F (ArN) ... 32 16 49 28
- **Hanne** Bavnebakk. 145 (Hss) ... 86 29 50 69
- **Helene** Graven 4 (ArC) ... 32 12 85 57
- **Helge** Svendgårdsv. 65 (Bed) ... 86 93 69 42
- **Henrik** Helgesv. 10 (Åbh) ... 87 37 02 22
- **Henrik** distr.mest. Tjalfesv. 9 (Åbh) ... 86 15 61 95
- **Henrik Riddermann** Vestervæng. 13 (Til) .. 86 91 12 22
- **Inge Kirstine** Torshøjvæng. 90 (Hss) ..... **Hemmeligt nr.**
- **Inger** Reinettev. 5 (Høb) ... 86 27 12 92
- **Ivar & Marianne Falck** Nøragerv. 3 (Hln) . 86 23 07 40
- **Jacob** Holbergsg. 23 (ArC ... 87 59 18 26
- **Jan** Strandborgv. 40 (Ris) ... 86 21 32 30
- **Jan Peter** Gefionsvej 34 (Åbh) ... 86 15 66 72
- **Jenny** Nyvangsvej 16 D (Høg) ... 86 51 19 87
- **Jens** Magnoliav. 11 (Vij) ... **Hemmeligt nr.**
- **Jens** arkit. Mejlg. 76 (ArC ... 86 19 49 21
- **Jens** journ. Magnoliav. 11 (Vij) ... 86 14 48 01
- **Jens Melgaard** Rosenv. 15 (Ris) ... 86 17 38 47
- **Jesper** Hasselvang. 34 (Sol) ... **Hemmeligt nr.**
- **Johannes** Alsv. 2 (Ris) ... 86 17 97 76
- **Jørgen** Langdalsv. 11 D (Brb) ... **Hemmeligt nr.**
- **Jørgen** Lollandsg. 33 (ArC ... 86 13 60 78
- **Jørgen** ølforh. CarlBlochsG. 50 (ArC ... 86 12 13 59

Bruun Jørgensen Carl Byagervej 2 B (Bed) .. 86 93 73 67
- **Kaj** Tommesensv. 9 D (Ham) ... 86 96 10 07
- **Kaj Erik** konsulent Solsikkev. 9 (Ris) ... 86 17 93 63
- **Ketty & Kim** Skejbytoft. 19 (ArN) ... 86 78 26 78
- **Kim** Hedehusv. 10 (Ham) ... 35 12 97 89

Bruun-Kristensen Bodil fuldm. Frejasv. 34 (Gal) ... 86 94 53 24
- **Lene** Gebauersg. 8 (ArC ... 32 12 37 02
- **Lars-Erik** oriogskapt. JohannesGrosensV. 13 (Egå) ... 86 22 57 14

Bruun-Larsen Camilla Kvædevej 32 (Hns) ... 86 10 51 06
- **Lars** Espedalen 71 (Ris) ... 86 21 04 87
- **Torsten** fuldm. Søtoften 13 (Egå) ... 86 22 27 77

Bruun Larsen's Beslagsmedie Højvænget 6 (Bed) ... 86 93 64 19
- **Lene Korsager** Hadstenvej 215 (Sab) 35 12 74 47
- **Lissi & Hans Sander Sørensen** Ærøvej 19 (Hat) ... 87 61 34 11
- **Lone** Søndermark. 16 (Hin) ... 86 91 06 06
- **Louise** FløjstrupMark 10 (Bed) ... 86 95 05 85

Bruun Mal-Britt Elmosevej 59 (Bed) ... 86 93 74 02
- **Maja & Georg** Engmarksv. 13 B (Ris) 35 36 54 40
- **Margit** Hasselbakk. 37 (Hss) ... 98 48 38 04
- **Margit Olsen** Elgårdsmindepark. 18 (Høg) 86 28 91 04
- **Marianne** Adslevvej 1 F (Høg) ... 86 92 17 96
- **Marianne** Atlasvej 1 (Høb) ... 86 14 82 04
- **Marianne Groth** Sølystgade 16 (ArC ... 86 18 26 82
- **Martin Fisker Sørensen & Jannie Overgaard** Marbækv. 4 B (Mke) ... 86 97 47 00
- **Matias Ralf** Ryv. 84 (Gal) ... 86 94 68 50
- **Michael** Sandagerv. 23 (Ris) ... **Hemmeligt nr.**
- **Michael Gümoes** HansBrogesG. 19 (ArC ... 86 13 03 20
- **Michael O** afd.ch. Sandagerv. 23 (Ris) 86 17 48 90
- **Morten & Lene Juul** Nagelsvej 4 (Høb) 86 72 59 94
- **Nanna** Sønderg. 20 A (Gal) ... 86 94 35 10
- **Ole** teleled. Arendalsv. 6 A (ArN) ... 86 16 16 35
- **Ove** smed LykkesholmsAllé 66 (Vij) ... 86 11 01 37
- **Ove & Kit** Vestervang 8 (ArC ... 86 18 85 88
- **Peder** spec.arb. Hovhedevej 7 (Hat) ... 86 98

Bruu

Bruun Tage forv. Rosenvæng. 20 (Høg) 86 92 30 11
- Th Nordborgg. 47 (ArC) 86 14 10 28
- **Tine Fuglsang** Hyldehaven 45 (Lys) 86 74 14 32
- **Tommy** Egebæksvej 23 (Høb) 86 19 13 29

Bruun 2005 ApS Bedervej 25 (Mår) 86 29 15 33
- **Tove & Preben A Bentzen** Sletterhagev. 63 (Ris) 86 17 89 91
- **Tove & Hans Jørgen Hytting** TrigeMøllev. 182 (Tri) 86 23 04 69
- **Vibeke & Lasse Max Nielsen** Vegavej 1 (Hin) 86 20 13 93
- Aase KoltKirkev. 175 (Hss) 86 28 49 97

Bruun's Galleri M.P.BruunsG. 25 (ArC) 70 20 89 09

Bruun'S Galleri Butik Nr. 427 Værkmesterg. 25 (ArC) 32 11 52 87

Bruus Vinduespolerere Blomsterhaven 9 (Haj) 60 68 04 02

Bruuse Anne-Mette Tålforvej 3 (Egå) 86 74 27 54

Bruwes Christian Nyg. 10 (ArC) 87 41 94 69

Bry Søren EllebækParkv. 44 (Lys) 86 22 15 52

Brychle A Sejrs Alle 15 (Ris) 86 17 90 70

Brückner Praksis (Louise Wiwe) Vesterport 3 (ArC) 86 92 68 55

Bryde Henrik MortenBørupsG. 10 (ArC) 32 11 38 11

Brydeklubben Thrott Forening Åbyv. 80 (Åbh) 86 15 26 40

Bryder Annalise Vesterv. 3 (Høg) 86 92 33 86
- **Ingeborg** Vorrev. 6 (Skd) 86 99 23 58
- **Jacob** Vesterbrog. 7 (ArC) 32 16 27 38

Bryg K/S Bryggervej 30 (Rks) 86 10 40 37

Bryg K/S Helbergsg. 36 (ArC) 72 44 44 25

Brügge Brian Quistgaard Møllebakk. 49 (Sab) 87 48 68 62

Brügge Gert Sonnesgade 14 (ArC) 86 21 64 79

Brygger Hans Erik Trøjborgv. 60 (ArN) ... **Hemmeligt nr.**
- **Hans Erik** læge Kildegård. 5 (ArC) 86 20 13 06
  86 20 20 06
- **Hans Erik** læge Trøjborgv. 60 (ArN) 86 16 76 88

Bryggeriet Sct. Clemens Kannikeg. 10 (ArC) 86 13 80 00

Brygmann Anne Marie StennehøjAllé 142 (Høb) 86 27 93 58

Bryhl Dorte fritidspæd. SkæringParkv. 28 (Egå) 86 74 09 60
- **Ole** Mustrupvej 12 (Sol) 86 92 63 92

Bryhn Heidi ÅhaveParkv. 14 (Vij) 58 51 35 75

Bryld Jonna fuldm. Skolebakk. 15 (Gal) 86 94 14 17
- **Kent** Røddikvej 4 (Gal) 86 94 62 26

Bryld Tina Elmehøjvej 22 (Høb) 86 27 44 34

Brydt Will Nygårdsv. 162 (Høb) 86 10 15 29

Brylle Bent Henrik stud.jur. FrederikskjergT. 3 (ArC) 86 19 95 24
- **Bjarne** Nylækvej 33 (Mal) 86 93 33 40

Brülle Egon Digtergangen 11 (Åbh) 86 24 21 56
- **Elisabeth** MaxMüllersG. 21 (ArC) 86 12 39 76
- **Flemming** Vissingvej 11 (Hat) 86 98 08 35
- **Inge-Lise** IngerslevsBoul. 7 (ArC) 86 12 79 70
- **Susanne & Ole K Thomsen** Trankjærgårdsv. 137 (Trj) 86 28 22 72
- **Viggo** Tousvej 35 (Åbh) 86 25 73 63

Bryner Anker lær. Chr.Winthersv. 64 (Åbh) . 86 25 20 12

Brynildsen Christian Toftev. 5 (Egå) 86 22 16 18
- **Eva** Præsteager 4 (ArN) 75 65 67 09
- **Jesper** Øksenhøjv. 31 (Mke) 86 97 40 07
- **Kirsten** Brovænget 37 (Egå) 86 21 59 92

Brynningsen Frode Gl.Hovv. 2 (Hat) 86 98 13 86
- **Peter** Blåmejsev. 9 (Hin) 86 98 67 08

Brymtesson Mona VesterbroT. 8 (ArC) 43 45 60 43

Brysting Bente Rugbjergv. 14 (Vij) 86 28 55 01

Brædder Anna With Stampesvej 27 (Vij) 86 77 02 10
- **Christian & Anita** Nordrevej 45 (Sab) 86 91 21 91
- **Erik** Laurbærvæng. 86 (Trj) 86 29 14 34
- **Jytte** Bjergegårdsv. 34 (Hin) 86 98 73 46
- **Kim** SkådeSøpark 14 (Høb) 86 27 00 27
- **Lisa With** Høvænget 15 (Vij) 86 14 47 37

Brømer Dennis Teglbækvej 29 (Hss) ..... **Hemmeligt nr.**

Brømer-Jensen Morten Ravskærvej 9 (Hin) 87 47 07 18

Brømer-Madsen Charlotte Elhøjv. 7 (ArV) . 86 10 02 52
- J civ.ing. Enebakken 20 (Lys) 86 22 18 06

Brændbyge Rina W. A. Rypev. 8 (Høg) 86 28 88 45
- **Rina Wate Aji** Vester Alle 12 D (Høg) 79 37 14 92

Brændgaard Arne Stationsvang. 61 (Skd) **Hemmeligt nr.**
- **Brian** Rådyrvej 27 (Hin) 86 98 74 73
- **Claus** Onstedvej 19 B (Sol) 86 92 70 20
- **Dorthe** Lunden 13 (Gal) 86 94 71 71

Brændgaard Grete MyliusErichsensV. 8 (ArN) 86 16 53 01

Brændgaard Hans og Anne Grethe Sværke Bækkelundsv. 43 A (Ris) 86 17 50 75
- **Jens** Guldsmedg. 27 (ArC) 86 13 88 65
- **Marianne** Langballevæng. 110 (Mår) 86 29 85 70
- **Ole** lær. Kirkev. 13 (Hat) 86 98 33 01
- **T & Birgitte Laursen** EugenWarmingsV. 33 (ArC) 86 20 12 53

Brændsgaard Hans Jørgen Ndr.Ringg. 120 (ArN) 86 16 40 55

Brændstrup Annalise sygepl. Søsterhøjv. 52 (Høb) 86 27 28 05
- **Bjarne** fuldm. Hattemagertoft. 36 (Høb) 86 29 33 92
- **Claus & Pia** H.C.Lumbyes Vej 7 (ÅrC) 86 29 36 65
- **Connie** Byagervej 198 (Bed) 86 93 87 30
- **Hanne** Abildgade 36 (ArN) 86 10 82 34

Brændstrup Jeanett Bakke Alle 13 C (Åbh) .. 86 15 90 74
- **Karin** Lykkenshøj 40 (Brb) 86 26 40 06
- **Knud** mek. Enebærv. 10 (Gal) 86 95 05 04
- **Lars Aaby** pol.ass. Tulshøjvej 34 (Høb) 86 27 49 90
- **Maria** Holmev. 253 (Høb) ..... **Hemmeligt nr.**

Brændstrup Maskinfabrik A/S Birkemosev. 1 A (Hss) 87 38 90 11
- **Merete** Kirkebakk. 18 (Gal) 86 26 00 24
- **Nanna & Morten** Vinterslevv. 40 (Hat) 59 56 26 23
- **Niels Ejnar** Jegstrupvæng. 61 (Trj) 86 29 63 04
- **Pernille** Møddebrov. 31 (Sol) 32 11 05 70
- **Pia & Niels Nielsen** Ormslevv. 20 (Vij) 86 11 73 46
- **Ruth** Bogfinkev. 1 (ArV) 86 16 98 46
- **S & T Nielsen** Nordvejen 11 (Sol) 86 53 16 13

Brændstrup Taxi Ebeltoftv. 40 (Mke) 86 49 20 06
- **Tove** Kridthøjv. 9 (Høb) 86 27 79 29

Bräuner Bente & Per Byv. 28 (Hat) 86 91 46 86
- **Birgit & Lars E** Langballevæng. 50 (Mår) .. 86 80 14 80

Bräuner Birgitte cand.psych. Klosterg. 28 (ArC) 86 19 61 44

Bräuner Kaj ing. RudolphWulffsG. 9 (ArC) 86 14 46 85

Bräuner Lars Bævervej 7 B (Høb) 86 27 26 44
- **Pernille** Skelagerv. 91 (ArN) 86 11 90 35
- **Rasmus Holm** Frederiksg. 18 (ArC) 32 10 31 07
- **Resi** Nygårdsv. 44 (Høb) 86 27 90 80

Bräuner Ruth adjkt. Violvej 20 (Rks) 86 17 38 95
- **Susanne** HolmeParkv. 60 (Høb) 86 27 91 82

Brøbecher Mads H.GiersingsAllé 5 (Høb) 86 18 87 03
- **Niels** optik. Saturnvej 15 (Vij) 86 14 01 58
- **Poul** L.P.BechsV. 9 (Ris) 86 17 08 77

Brøbecher Rikke & Lars Arnhild Skovsgårdsv. 20 (Høg) 86 21 19 32

Brøbecher Rikke Skovsgårdsv. 20 (Høg) 86 92 19 36

Brøcher Kaj IvarHuitfeldtsG. 65 (ArN) 86 10 45 37

Brøchner Annelise Gudrunsvej 38 (Brb) 86 25 02 12
- **Connie** Agerv. 33 (Mår) 86 29 04 41
- **Ejler** Spongpark. 13 (Høg) 86 92 18 34
- **Hans** Nørregergårdsv. 1 (Hat) 86 25 70 88
- **Henrik** Stenalderv. 73 (Brb) 87 45 08 48
- **Henrik** Thyrasgade 18 A (Vij) 86 14 55 16
- **Holger** reprs. Spiræavej 22 (Haj) 86 94 19 99
- **Ida** Silkeborgv. 220 (Spo) 86 96 82 08
- **Margrethe Høgh** Selmersvej 17 (Vij) 86 28 15 26
- **Mogens & Inge** Storskovv. 71 (Vij) 86 28 52 36

Brøchner-Nielsen Mogens Engdalgårdsv. 76 (Bed) 86 93 61 83
- **Søren** Skejbygårdsv. 48 (Ris) 86 21 15 96

Brøcker Anne Sanatoriev. 10 (Skd) 86 99 17 74
- **Helle Løvgren** Flintebakk. 116 (Ris) 48 41 14 86
- **Jette & Lars** Storenorv. 19 (Mal) 86 93 00 72
- **Jon & Lene Elmose** Højdevej 12 (Vij) 86 77 02 26
- Lone Augustenborgg. 21 C (ArC) 86 72 04 94
- **Lone & Poul** Skolev. 62 (Gal) 86 94 39 60
- **Morten** Krogagre 24 (Ris) 86 21 97 98

Brøcker VVS A/S Storenorv. 19 (Mal) 70 20 12 79

Brøckner Leif bygmest. Århusv. 260 (Gal) 86 94 13 41

Brød Den Gyldne Lystrupv. 236 (Lys) 86 22 10 51
  86 22 10 67
- **Det Lune** Frijsenborgv. 5 (Ris) 86 21 19 10

Brødbæk Erling & Gitte Kirk Præstelodd. 15 (Bed) 86 93 76 93
- **Søren** SophusBauditzV. 27 (Åbh) 86 75 52 20

Brødholt Anne Margrethe Hejredalsv. 8 B (Brb) 97 87 92 92

Brødholt Tina Hyrdedamsv. 45 (Brb) 86 14 77 33

Brødkassen Fynsgade 10 (ArC) 86 13 10 30

Brødlørs John Gl.Hammelv. 16 (Ham) 86 96 95 75

Brødrene A. & O. Johansen A/S SørenFrichsV. 24 (ArC) 86 19 33 29

Brødrene Dahl A/S MøllevangsAllé 144 (ArN) 86 16 21 22

Brødrene Dahl A/S Tomsagerv. 11 (Åbh) 86 15 00 40

Brødrene Eggeling I/S Silkeborgv. 209 (Åbh) 86 15 55 90

Brdr.Toft's Vinduespolering F.VestergaardsG. 16 (ArC) 26 27 37 41
Se annonce under: Vinduespolering

Brødsgaard Anders ÅstrupStrandv. 3 (Egå) . 86 74 13 74
- **Grethe** Skovhøj 49 (Hss) ..... **Hemmeligt nr.**
- **Grethe & Steen** Skovhøj 49 (Hss) 86 14 07 04
- **Inger Marie** Rødlundvej 54 B (Haj) 32 10 90 56
- **Inger & Rod Moore** Kirkebakk. 80 (Bed) ... 86 93 79 18
- **Mogens** Rosenkrantzg. 2 (ArC) ..... **Hemmeligt nr.**
- **Søren L.** Kirkevæng. 130 (Trj) 86 29 71 88
- **Søren Legarth** Kirkevæng. 130 (Trj) ..... **Hemmeligt nr.**

Brødsgaard Aase Østerg. 33 (ArC) 23 39 02 81
aasebroedsgaard@hotmail.com
Se annonce under: Psykologer

Brøgger Andersen Curt fabr. Søtoften 62 (Egå) 86 22 74 44

Brøgger Arne montør MarselisBoul. 22 (ArC) 86 12 87 66

Brøgger Belysning

FunchThomsensG. 1 (ArN) 86 16 89 52
Se annonce under: Belysning

Brøgger Bent konsulent Neptunvej 16 (Høb) 86 14 87 27
- **Boris** elektr. Elevvej 52 (ArN) 86 23 18 07
- **Carsten** Lindev. 1 (Vij) 75 89 98 05
- **Claus** Elstedv. 59 B (Lys) 66 16 64 74
- **Dagni Marie** Klintev. 6 (Rks) 86 17 42 29
- **Diana** Siriusvej 20 (Hat) 86 22 49 90
- **Ellen** Segaltvej 145 D (Skd) 86 99 16 13
- **Elly** Ndr.Ringg. 94 (ArN) 86 16 66 68

Brøgger Erhvervspsykologer SørenFrichsV. 38 K (Åbh) 86 11 86 44
- **Erik** landmd. Kildev. 10 (Mke) 86 97 41 05

Brøgger F Grønningen 22 (Hat) 86 98 22 22
- **Gert & Bente Andersen** Hørslevv. 66 (Gal) 86 94 74 71
- **Helle & Klm Bo** Fuglsøvej 47 (Ris) 86 17 70 01
- **J & K H** SkaarupsAllé 10 (Til) 86 24 26 12

Brøgger Jan Sønderskovv. 159 (Lys) 86 21 21 88
- **Janie** Skelagerv. 136 (ArN) 88 17 46 80
- **Jens Halle** Eckersbergsg. 31 (ArC) 82 43 58 80
- **Jesper** Hammervæng. 4 (Trj) 86 29 90 50
- **Jette** Pr.KnudsV. 45 (Ris) ..... **Hemmeligt nr.**

Brøgger Johnny Ringshøj 11 (Hin) 86 98 72 96
- **Jytte** Altanstien 4 (Egå) ..... **Hemmeligt nr.**
- **Jørgen** Byagervej 146 (Bed) 86 93 73 33
- Lars Åbyv. 29 (Åbh) 86 15 97 07
- **Lone & Kaare** Hanstholmv. 4 (Egå) 86 74 15 16
- **Lone Øster** Vibevænget 37 (Gal) 86 75 53 00
- **Lydia** SkæringParkv. 58 (Egå) 86 74 07 49
- **Mette** Kragkærvej 35 (Mke) 86 97 48 86

Brøgger Mette NielsBohrsV. 38 (Vij) 86 19 68 42
- **Mikael** SolbjergHovedg. 62 C (Sol) 86 92 83 80

Brøgger Ole vvs-installatør SkolevangsAllé 62 (Rks) 86 17 46 55
- Per tlf.mont. Altanstien 4 (Egå) 86 22 22 41
- **Peter** Søtoften 15 (Egå) 86 17 97 03

Brøgger Specialoptik Østerg. 28 (ArC) 86 12 47 68
Se annonce under: Optikere
- **Stine** Markskell. 13 (Mal) 86 93 35 44
- **Svend** Dalumvej 7 (Høb) 86 11 45 50
- **Søren** Gartnerhaven 1 (Skd) 86 19 01 58
- **Torbjørn** Bronzealderv. 25 B (ArV) 32 17 82 10
- **Øjvind** HolmeParkv. 134 (Høb) 35 12 34 34
- **Aase Bæk** Kalkærpark. 116 (Høb) 86 29 75 57

Brøkner Jens & Alice Plganavej 11 (Mår) 86 29 11 38

Brølling Aksel Toften 2 (Lys) 86 22 34 58
- **Gert** Mågevej 5 (Hin) 86 98 71 34
- **Henrik Boes** Postvej 101 (Hin) 86 10 62 20
- **Otto & Hilda** Nørrevang. 52 (Hin) 86 91 11 38
- **Torben** Hvilstedv. 10 (Sol) 87 48 02 48

Brønd A kont.ass. Silkeborgv. 566 (Brb) 86 25 22 77
- **Alex** Holmstruphøjv. 114 (ArV) 86 24 64 63
- **Anette** St.Blichersv. 31 (Åbh) 87 61 04 98
- **Christina** Tordenskjoldsg. 67 (ArN) 86 74 01 04
- **Erik** chauf. HertufTrollesG. 43 (ArN) 86 16 85 53
- **Jens** HolmeParkv. 59 F (Høb) 86 27 95 75
- **Katja** HansBrogesG. 12 (ArC) 86 13 45 48

Brønd-Nielsen Henning Rismosevej 8 (Vij) .. 87 38 19 69

Brøndam Edmund Solvejen 15 (Egå) 86 22 04 13

Brøndberg Birgitte Søskrænten 73 (Vij) 86 11 90 33

Brøndberg-Bras Lillian og Pierre Ørnevænget 42 (Til) 86 24 46 75
- Lis Trygsvej 10 (Åbh) 86 15 54 74
- **Lise** Skærgårdspark. 64 (Egå) 86 15 35 41

Brøndberg Preben G Skanderborgv. 11 (ArC) 86 14 96 46
- **Susanne** SkæringHøjsagerv. 41 (Egå) 86 22 30 04

Brøndbjerg Susanne Præstehaven 67 (ArV) 86 75 34 06

Brøndgård Susanne MøllevangsAllé 167 A (ArN) 86 10 31 49

Brøndsted Knud & Lise Stadion Allé 30 (ArC) 86 12 78 18

Brøndsted M Fredensg. 24 (Hin) 86 98 70 71

Brøndum A/S Elmegårdsv. 32 (Hss) 86 25 41 06

Brøndum A/S 86 25 46 66

Brøndum Anders postb. Egevænget 35 (Hin) 86 98 75 28
- **Anne Kathrine Qvist** Byv. 35 (Bed) 86 93 71 48
- **Annette** Majsmarken 68 (Lys) 86 22 53 53
- **Bent** tømr.mest. Strandvangsv. 110 (Egå) ... 86 21 70 01
  86 21 70 51
  86 21 70 55
  86 97 91 65
- **Bente** ekspeditr. Skovhøj 98 (Hss) 86 14 06 80
- **Birgitte** VisbjergHegn 52 (Mår) 87 37 00 99
- **Charlotte** Samsøgade 82 (ArC) 32 12 53 79
- **Christel & Morten Rørbæk** Fredensgårdsv. 35 (Høb) 33 24 01 61

Brøndum Ellen Hjaltesvej 26 (Hat) 86 98 26 82
- **Gerd** Højager 101 (Hjo) 86 22 79 17
- **Hanne** Byagervej 104 S (Bed) 86 93 65 86
- **Helle** Agerv. 51 (Mår) 86 29 55 35
- **Henriette** Skelbækvej 18 (Ris) 86 19 48 13
- **Henrik** Hesselhøjv. 5 (Hat) 86 97 43 55
- Inge GodfredHansensV. 4 (ArN) 86 16 63 90
- **Jesper** Bøgevænget 21 (Trj) ..... **Hemmeligt nr.**
- **Johanne Dorthea** Østervangsv. 108 (Hat) .. 86 98 22 07
- **Jørn** AjstrupStrandv. 78 (Mal) 86 14 10 80
- **Kenneth Poul** Skovhøj 79 (Hss) 82 43 26 27
- **Kirsten** H.C.Ørstedsv. 24 (Vij) ..... **Hemmeligt nr.**
- **Knud & L Djernæs** Rypev. 15 (Høb) 86 27 35 79
- **Kristian** Vældadalen 22 (Hat) 87 61 39 90
- **Leif** Æbleparken 22 (Hat) 86 98 19 87
- **Lillian** Åboulevarden 43 (ArC) 86 23 13 07
- **Magnus** Skolepark. 111 (Bed) 86 93 61 91
- **Mai-Britt** Chr.WærumsG. 22 (ArC) 32 12 50 83
- **Mogens** krim.komm. JacobAdelborgsAllé 4 A (Ris) 86 17 09 50

Brøndum Nielsen Invest ApS Hjelmagervæng. 55 (Skd) 86 48 02 00
- **Peter** sognepræst Ærøgade 3 (ArC) 86 19 56 21
- **Peter & Hanne Toft** M.C.HolstsV. 4 (Høb) . 86 27 07 52
- **Susanne Hornbæk Brøndum Erik** Skovgårdsvæng. 228 (Trj) 86 72 04 78
- **Torben** Svanlevvej 43 (Hss) 86 28 01 20
  86 28 01 89
- V Sandmosev. 24 E (Høb) 86 27 21 61

Brøndumbo Egon tapets. Østerg. 2 (Hin) 86 91 14 17

Brøner Annegrethe konsulent Ingerslevv. 54 (Hss) 86 29 31 04

Brøner Rune MarselisBoul. 74 (ArC) 32 16 52 36

Brønning Peter elektromekaniker fabrikant Sønderg. 29 (Gal) 86 94 30 36

Brønnum B tlf.o.mek. Langørvej 28 (Til) 86 16 51 99
- **Ellen** Augustenborgg. 23 F (ArC) 86 11 51 23

Brønnum Karsten Storenorv. 17 (Mal) 40 28 68 66

Brønnum Mia Ormslevv. 267 (Vij) 86 28 06 46
- **Søren** VejlbyToften 376 (Ris) 86 16 35 66
- **Ulla Fill** Voldbyvej 7 A (Ham) 86 76 13 03

Brøns Knud lær. SkæringKirkev. 29 (Egå) 86 74 00 29
- **Laila** HansEgedesV. 38 (ArN) 86 16 29 97
- **Pia Guldhave** Hesselballev. 44 (Hjo) ..... **Hemmeligt nr.**
- **Stephan** Rævlingev. 4 (Egå) 86 22 87 25
- **Thomas & Pia G** Gransangerv. 6 (Egå) 86 17 03 46

Brønsby Knud Erling Skovsgårdspark. 3 (Høg) 86 93 32 57

Brønsby Lars fotograf Capellavej 16 (Høb) . 86 14 89 40

Brøsch E Hougårdsv. 56 (Brb) 86 26 01 51
- **Michael** Bakkegårdsv. 13 (Rks) 86 21 06 73

Brøsted Birte Jegstrupv. 170 (Hss) 86 29 06 50
- **Ingelise** SkæringHedev. 129 (Egå) 86 22 92 81
- Per SkæringHedev. 124 (Egå) 86 74 14 80

Brøtker Erik Hammer instruktør Gartnervæng. 33 (Trj) 86 29 01 99

Braa Ninna & Tyge Larsen Borupvej 209 D (Trj) 86 25 99 98

Braad Arne gdr. Nørretoft. 27 (Ham) 86 96 41 19
- **Erik** o.mont. Byvæng. 2 (Hin) 86 98 81 58
- Jens JensBaggesensV. 108 (ArN) 86 10 08 25
- **Leif & Lone** Hummeluhrev. 27 A (Sab) 86 94 99 80
- **Mads Lundsmark** Århusv. 220 (Gal) 86 94 30 21
- **Marianne** Sandbyv. 30 (Hat) 86 98 01 29
- **Marie** Hadbjergv. 9 (Hat) 86 98 01 17
- **Marie** lær. Klokkerfaldet 14 (ArV) 86 15 15 40
- Per Stenhøjgårdsv. 87 (Mal) 86 93 15 64
- **Tage** bådebyg. Virkelyst 37 (Gal) 86 94 47 90
- **Tina & Nikolaj Bay Rasmussen** Præstevang. 2 (Hin) 86 10 06 62

Braae Birgitte Ebeltoftv. 124 (Mke) 86 37 67 49

Braae Gert Rosendalv. 14 (Vij) 48 41 28 46
- **Jytte** Porsevæng. 28 (Gal) 86 94 45 26

Braamunch Karen Elverdalsv. 16 (Høb) 86 27 08 87

Braarup Jens Kettingvej 10 (Haj) 86 94 25 23

Braathen André Grøftehøjpark. 165 (Vij) 82 43 96 73
- John Chr.Molbechs Vej 3 (ArC) 86 12 00 28

BS plastic A/S Sindalsvej 38 (Ris) 86 21 70 33
Se annonce under: Plast

Bs Studio Rosenkrantzg. 24 (ArC) 86 13 10 77

Bs Support (Brian Printz Sørensen) Anelystpark. 50 (Til) 86 15 41 41

Bs1963 Transport Grønneg. 117 (ArC) 50 47 29 60

BSJ Gravering Og Design Tulstrupv. 11 (Mal) 86 93 37 93

Bsp Pharma Brendstrupgårdsv. 102 (ArN) ... 86 20 51 80

Bt Materiel Aps Randersv. 57 (ArN) 86 10 13 10

BT Smede og Montageservice Hedev. 28 (Gal) 40 50 49 09

B2 Byg Herredsv. 2 (Hin) 86 98 84 97

B2a S.m.b.a (Business To Africa) Hjortevæng. 9 (Høb) 86 27 24 54

B29 I/S M.P.BruunsG. 3 (ArC) 86 99 88 40

BTS Logic Europe ApS Voldbjergv. 12 (Ris) . 86 17 21 44

Btween PR og Kommunikationsvirksomhed Themsvej 17 (Ris) 70 23 01 06

Buah Albert Kingsley Sehøjen 88 (Til) 86 87 25 87

Bubandt Ellis Jagtvej 69 C (Ham) 86 96 26 24
- **Nils** Prøstetoft. 41 (Bed) 35 14 05 64
- **Torben** Horsevæng. 37 (Trj) 86 29 07 90

Bubloli ApS Blegindv. 102 (Høg) 23 38 23 20

Buch Anders fabr.arb. Ø.Kringelv. 45 (Egå) .. 86 22 52 97

Buch Andersen Kaj mur.mest. Gentoftev. 15 (ArC) 86 11 30 88

Buch-Andersen Nikolai Åboulevarden 55 (ArC) 32 18 55 04
- **Anne-Mette** Horsensg. 11 (ArC) 86 19 96 95
- **Annette** Nørreg. 1 (ArC) 86 12 48 18

Buch Bente & Jørgen Mulbjerg Annekærvej 54 (Egå) 86 22 44 36
- **Bettina** Rolighedsv. 15 (Ris) 86 17 56 03
- **Edel** Høgevej 37 (ArV) 86 16 25 96
- **Emil** banebetj. Kildev. 10 (Høg) 86 92 19 80
- **Erik** købmd. Byløkken 14 (Ris) 86 21 40 43
- **F Rasmussen** reprs. Bredg. 30 A (Mal) 86 29 50 20
- **Georg** Odinsv. 12 (Gal) 86 94 62 58
  86 94 72 58

Buch Hans A/S Jegstrupv. 34 (Hss) 43 68 50 00
- **Hans Hellehøj** FuglesangsAllé 72 (ArV) 86 16 48 51
- **Hans Jørgen** Katterhøjv. 7 (Høb) 86 27 71 02
  86 27 71 06

Buch-Hansen Gurli Agnete Arnagervej 7 (ArV) 86 24 17 61
- **Jens Erik** Brunhøj 120 (Høg) 86 92 14 76
- **Helle** Byvæng. 26 (Hin) 86 21 08 31
- **Henrik** Solagervej 9 (Egå) 86 22 90 61
  86 74 03 58
- I Emiliehøj 17 (Høb) 86 27 48 28
- I Kirkevæng. 311 (Trj) 86 29 02 70
- **Jacob Olofsson** Holmev. 123 (Høb) 86 19 60 05

Buch-Jepsen Anders Gl.Stillingv. 455 (Haj) .. 86 18 86 36
- **Birte & Knud** Hunderosev. 9 (Skd) 86 99 14 03
- **Lise & Morten Frydenlund** Øster Alle 5 (Vij) 86 11 56 52

Buch Johan Holger Tingv. 69 B (Hns) 21 24 28 17
- **Jørgen** direktør ingeniør hd Mølleskovv. 20 (Høb) 86 27 28 03
- **Kirsten Brandsen** Præstemarksv. 13 (Ham) 86 96 31 33

Buch Kommunikation Sølystgade 51 (ArC) .. 86 14 16 57
- **Kristian** Jagtvej 77 B (Ham) 86 96 19 81
- Lars LaugeKochsV. 11 (ArN) 86 16 59 83

Buch-Larsen Bjarne MarselisBoul. 34 (ArC) . 86 20 16 51
- **Leon** Rønvangen 78 (Hin) ..... **Hemmeligt nr.**
- **Lisbeth** Elverdalsv. 109 (Høb) ..... **Hemmeligt nr.**
- Lisbeth Elverdalsv. 109 (Høb) 86 27 41 40
- **Lissy** Højager 2 (Hin) 98 99 93 93
- **Mai** NyMunkeg. 34 (ArC) 32 18 43 31
- **Mette** Odderv. 308 (Mår) 86 27 32 48
- **Michael** Korsagerv. 12 (Ham) 86 96 16 91
- **Mikael** DeMezasV. 9 (ArC) 32 15 17 31
- **Morten** Tørngårdspark. 26 (Hns) 86 21 33 93

Buch Niels Johansen journ. Krogen 14 (Egå) 86 22 10 18
- **Ole** Ålborggade 5 (ArC) 46 96 38 70

Buch Ole insp. Hyrdevæng. 36 (TrJ) 86 29 06 06
- Per Bysmedevej 30 B (Til) 86 24 28 41
- **Peter Henrik** ØsterbyAllé 6 (Trj) 86 29 51 84
- **Susanne** Havkærvæng. 110 (Til) 86 24 70 92
- **Zita & Gert** Herredsv. 18 (Hin) 86 27 24 64

Buchanan Allan systemprogram. Brorsonsv. 28 (Vij) 86 11 37 22

Buchard Aksel KettingParkv. 267 (Haj) 86 94 24 24

Buchardt Kim Engvangen 45 (Lys) 86 22 90 19

Buchhave Britta Svinget 5 (Gal) 32 14 08 28
- **Charlotte** Chr.Molbechs Vej 5 (ArC) 86 13 02 91
- E LystrupCentrv. 58 (Lys) 86 16 90 11
- **Elisa** Emmasv. 17 (Brb) 32 17 14 87
- **Eva** sekr. Fusagervej 11 (Hin) 86 98 88 02
- **Henning & Jytte** BederLandev. 16 C (Bed) . 86 93 21 23
- **Inga** OrlaLehmannsAllé 3 (ArC) 86 19 29 48
- **Jens & Mette Kringelbach** Rypev. 8 (Høb) 87 36 10 35
- **Johannes** RosenvangsAllé 209 (Høb) 86 27 34 49
- **Nikolaj** Thiesensv. 2 (Hin) 32 15 12 77

Buchholdt Jette Sehested Mosrosevej 12 (Skd) ..... **Hemmeligt nr.**

Buchholt Hans Chr Sivsangerv. 16 (Brb) 86 25 29 35

Buchholtz Hanne Aldersrov. 8 (ArN) 86 16 34 02
- **Søren** Thunøgade 21 (ArC) 86 20 16 86

Buchholz Camilla Brendstrupgårdsv. 9 A (ArN) ..... **Hemmeligt nr.**
- **Edith** ProvstBallesV. 2 (ArN) 86 10 13 31

Buchmet Miroslav Haslegårdsv. 55 (ArV) 86 15 86 47

Buchholtz Claus HolmeMøllev. 18 (Vij) 86 13 77 72

Buchreltz Claus Birkehaven 14 (Lys) 87 43 06 40

Buchsti Ketty AndreasGadebergsV. 17 (Hat) 86 98 15 85

Buchtrup & Duet Serviceudlejning Hermodsvej 4 (Åbh) 86 15 77 55
Se annonce under: Telte

Buchtrup's Eftf. ApS Østerløkk. 40 (Til) 86 24 34 99

Buchtrup's Flytteforretning ApS FarreHedev. 54 (Spo) 86 96 88 99

Buchtrup's Flytteforretning ApS Klamsagerv. 3 (Åbh) 70 20 48 74
Se annonce under: Flytteforretninger

Buchtrup's Flytteforretning ApS Klamsagerv. 3 (Åbh) 86 15 72 60

Buchstrup's Flytteforretning ApS Klamsagerv. 3 (Åbh) 86 15 72 60

Buchwald Kim Hørhavevej 64 E (Høb) 86 27 45 07

Buchwald Kirsten Ballesvej 10 (Hns) 86 97 51 40
- **Niels F & Karin** Langballev. 150 (Mår) 86 29 82 82
- **S W** lær. Langenæsallé 62 (ArC) 86 14 65 94

Bucinschi Ciprian Emiliehøj 2 (Høb) 86 27 89 34

Buck Diana Dott Willemoesg. 49 (ArN) 32 14 13 88

Buck-Jensen Torben Neptunvej 80 (Vij) 86 14 65 47
- **Peder** SophusBauditzV. 28 (Åbh) 86 15 09 26
- **Susanne** JyllandsAllé 7 (ArC) 86 14 80 92

Buck-Vedel Tinna SkæringStrandv. 3 (Egå) . 86 22 20 90

Buckhøj Kirsten & Per Toftev. 8 (Egå) 86 22 11 51
- Peter mur. BredkærVænge 6 (Egå) 86 22 51 44

Budathokl Upendra Vester Alle 12 G (Høg) .. 32 12 52 24

Budde Carsten Søvej. 9 (Høg) 86 20 29 41
- **Gunhild & Sven** Vestervangspark. 10 (Sol) . 86 92 82 40
- **Jesper** Havtornvej 12 B (ArN) 86 19 29 07
- **Michael** Asmusgårdsv. 134 (Lys) 86 15 42 14

Buddig Eva Hjulbjergv. 28 C (Høb) 86 27 11 70

Buddig & Jugel Reklamebureau Studsgade 5 (ArC) 86 12 85 55
- **Ulla** Byagervej 109 F (Bed) 86 93 61 27

Buddy Holly Århus Frederiksg. 29 (ArC)

Bue Mats & Jan Wen
Skanderborgv. 19 (ArC) 86 10 06 05
Buelund Ronny Jerichausg. 12 (ArC) 86 12 89 22
- **Aage** Solbakk. 51 (Ham) 86 96 36 38
Buenasera Restaurante Og Pizzaria
Skelagerv. 1 (ArN) 86 78 20 06
Bugajski Kirsten Engdalgårdsv. 5 (Bed) 86 93 75 03
Bugge Asbjørn Vibevej 13 (Ris) 86 17 56 04
- **Bent** Bytoftv. 16 (Gal) 86 94 79 66
- **Birthe** Hvidbjergv. 16 (Tri) 86 24 24 40
- **Christian** Mandalsvej 5 (ArN) 86 10 08 13
- **David** Skodshøjen 41 (Ris) 86 21 34 20
- **Hanne Marie** Chr.Winthersv. 3 (Åbh) 86 25 06 77
- **Helle** BederLandev. 29 (Bed) 86 93 76 34
Bugge Ingeborg cand.mag.
VejlbyToften 41 (Ris) 86 21 71 95
- **J** lekt. Fortevej 110 A (Ris) 86 17 94 13
- **Jeanette** AnkerJensensV. 22 (Åbh) 86 25 00 82
- **Mathias** Gebauersg. 2 (ArC) 32 15 15 47
- **Michael** Dysagervej 7 (Åbh) 86 25 80 07
- **Nadia** Regenburgsg. 10 (ArC) 32 21 43 05
- **Ole** ing. Ørbyvej 3 (Ris) 86 17 35 17
- **Peter** Skelagerv. 368 (ArN) 86 10 94 01
Bugge Pia Kildegårdsv. 10 B (Trj) 86 92 78 34
Bugge Pia Roarsvej 10 (Åbh) 86 15 06 02
- **Sten Villiom Sommer**
Grøftehjpark. 161 (Vij) 86 13 82 06
- **Susanna Toldi** Kærlodden 7 (Mår) 86 27 28 19
Bugge Torben herrefris.
Skanderborgv. 8 (ArC) 86 14 33 54
priv. Kirkevænget 207 86 29 54 65
Bugs & Ants I/S Brobjergv. 1 D (Egå) 60 24 34 00
Bugtrup Christian Ovesdal 57 (Mår) 86 29 87 88
- **Frank & Inger Klysner** Dybrovej 11 (Høb) 86 27 78 25
- **Henriette Lilli** Pottemagertoft. 83 (Høb) 86 29 76 57
- **Line** Høskovvej 20 (Vij) 32 14 47 07
- **Line** SørenLoftsV. 7 (Vij) 32 14 46 33
- **Ruth** Glentev. 17 (Hat) 86 91 49 13
Buhelt Chr forv. Vistoftvej 15 (Sab) 86 94 85 71
Buhl Anja Elisabeth Bavnegårdsv. 69 (Hss) 86 78 74 81
- **Anne** Krogagre 85 (Ris) 86 21 98 08
- **Axel** Østervang. 6 (Gal) 86 94 57 22
Buhl Birthe Elmehøjvej 34 (Høb) 40 10 80 27
- **Christina** Kunnerupv. 69 (Hss) 86 14 44 85

Buhl Claus Cykler (Claus Buhl)

Finlandsg. 17 (ArN) 86 16 01 64
Buhl Claus Cykler Finlandsg. 17 (ArN) 86 16 01 64
- **Claus & Theresa Rasmussen**
Kildegård. 11 (ArC) 86 23 22 33
- **Dennis** Jegstrupv. 112 (Hss) 86 28 64 64
- **Eva** Nordborgg. 51 (ArC) 87 34 11 60
- **H** Koltvej 30 (Hss) 86 28 36 36
- **Hanne** kantineled. Grønningen 4 (Høg) 86 92 27 18
- **Hans** Elmehøjvej 34 (Høb) 86 27 20 27
- **Hans & Bit Boel** Bragesvej 5 (Åbh) 86 15 09 49
- **Harry** cyk.hdl. Teglvangen 2 (Mal) 86 93 15 51
- **Heidi** Stenkildev. 8 (Vij) 86 92 32 07
- **Heinz** Bygaden 24 B (Lys) 32 14 57 36
- **Henny & Povl Anker** Elmetoften 28 (Hss) 86 28 18 36
- **Jesper** Jegstrupvænge, 501 (Trj) 87 47 00 94
Buhl, Juncker & Aarvig Frederiksbjerg Fysioterapi Lundingsg. 33 B (ArC) 86 19 25 11
- **Jytte & Jørgen** Bjørnshøjv. 14 (Tri) 86 23 11 75
- **Jørgen W** Revelhøjv. 11 (ArN) 86 24 50 50
- **Karin** Kalkærpark. 62 (Høb) 86 78 48 03
- **Kirsten** cand.psych. Vestervang 24 (ArC) 86 18 90 72
- **Leif Winther** Sdr.Ringg. 16 (ArC) 86 20 19 38
- **Lis** Udsigten 62 (Brb) 86 26 17 24
- **Mads & Line** Strandvej. 142 (ArC) 86 14 80 82
- **Michael** Rødlundvej 218 D (Haj) 87 48 08 96
Buhl Nielsen Allan Spicavej 14 (Høb) 86 67 11 96
Buhl-Olsen Tom el.nik.-tekn.
KollensMøllev. 20 (Høg) 86 92 24 67
Buhl Poulsen Michael
Lethenborgv. 26 (Skn) 87 49 32 89
- **Susanne** Rosenvæng. 145 (Høg) 86 92 23 00
- **Torben Frisenberg** gartn.
Rødlundvej 493 (Haj) 86 92 32 53
- **Vera** Baunev. 3 (Hss) 86 28 18 25
- **Vilhelm** Egevænget 98 (Trj) 86 29 93 61
Buhr Else lægesekr. Rensdyrv. 11 (Hin) 86 98 73 11
Buhr Hans Erik musik. Lindøvæng. 33 (Til) 86 24 25 30
- **Morten** Ågårdsv. 23 (Hat) 73 77 70 73
Buhrkal Elisabeth Vesterengv. 7 (ArN) 86 16 12 09
Bui Chinh Havkærvæng. 202 (Til) 86 24 69 41
- **Huyen Anh Thi** Mosedraget 3 (Til) 86 16 01 68
- **Lieu Thi** JensBaggesensV. 36 (ArV) 86 74 10 55
- **Loan** Bronzealdertoft. 6 (ArV) 86 67 10 64
- **Van Thinh** Solbærvej 14 (Sab) 32 18 51 22
Build-A-Bear Workshop
M.P.BruunsG. 25 (ArC) 86 18 28 08
Buildgreen.Dk Aldersrov. 46 (ArN) 51 94 11 08
Bukballe Mads Flintevæng. 3 (Gal) 86 24 86 02
Bukdahl Aja Lystrupv. 43 (Ris) 86 17 65 20
- **Inez** Halkstl 11 (ArC) 86 18 20 32
- **Ingelise** Abildgade 13 (ArN) 87 61 33 60
- **Poul** dispon. Ibisvej 20 (Skd) 86 99 13 79
Bulh Bent Holmstrupgårdv. 122 (ArV) 86 24 61 02
- **Grethe Marie** Skovbakkev. 18 (Brb) 88 19 75 45
Bulsseskrædderen Skt.ClemensStr. 22 (ArC) 86 12 03 34
Bulsted Anne Grethe socialrdg.
Snerlev. 11 (Hin) 86 91 16 69
- **Inge Marie** Ertebjerg 71 (Til) 86 24 75 20
Bulderby, Den Integrerede Institution
Jernalderv. 288 (ArV) 87 13 81 72
Bulgarien Mægleren ApS Beringv. 26 (Hss) 70 26 91 96
Bull Line Rau Vestervang 31 (ArC) 86 19 05 43
Bullseyedna DeMezasV. 13 (ArC) 26 22 56 63
Bulman-May Søren Christian
Tornhøjv. 52 (Vij) 86 28 22 08
Bulow Grethe bankfuldm.
EgåStrandv. 2 H (Egå) 86 22 79 86
- **Kurt** ÅrslevMøllev. 39 (Brb) 82 43 54 20
Bulut Gülbahar Bogfinkev. 5 (ArV) 69 10 94 91
Bulaale Maryam Abdi
HasleCenterv. 219 (ArV) 48 44 45 35
Bumasoftware Jerichausg. 12 (ArC) 46 99 65 61
Bunch Karsten Juel Højvangsv. 38 (Vij) 86 12 55 51
Bunde Jette Skt.PaulsG. 22 (ArC) 86 13 98 03
- **Klaus** VejlbyToften 69 (Ris) 86 21 62 36
- **Nico** Snåstrupv. 6 (Haj) 87 48 39 85
Bunde-Pedersen Bjarne Fynsgade 3 (ArC) 86 25 03 60
- **Jesper** Flakvej 27 (Ris) 86 13 40 48
- **Jonathan** Graven 11 (ArC) 32 10 61 57
- **Kirsten** Emiliehøj 5 (Høb) 86 59 62 02
Bunde-Pedersen Niels gas- & vandmest.
Hyldehaven 47 (Lys) 86 22 17 47
Bundegaard Eva journ.
Ryvangs Alle 30 (Ris) 86 17 82 66
Bundgaard Anders Søskrænten 162 (Vij) 86 28 31 03
- **Anne Katrine** Chr.WærumsG. 6 (ArC) 86 99 90 90
Bundgård Arne instal. Neptunvej 76 (Vij) 86 14 84 96
- **Beth Holst** Kanehaven 31 (Ris) 86 21 51 30
- **Birgith & Sven** Haslegårdsv. 7 (ArV) 86 15 85 18
Bundgaard Birgitte & Flemming Sørensen
Rytterv. 67 (Ham) 86 18 45 10
- **Britta Raaberg** SteenBillesT. 1 (ArN) **Hemmeligt nr.**
- **Carsten & Hanne Mette Jensen**
Magnoliav. 31 (Vij) 86 14 34 41
- **Charlotte** Frodesgade 15 (Vij) 86 18 49 64
- **Charlotte** Sømosevej 21 (Gal) 86 94 48 45
- **Christian** Strandvej. 10 B (ArC) 32 21 76 97
- **Cuno** Elmehøjvej 51 (Høb) **Hemmeligt nr.**
- **Cuno** dir. Elmehøjvej 51 (Høb) 86 27 33 13
- **Dan & Birte Overgaard Jensen**
Stokrosev. 41 (Bed) 86 93 68 57
- **Ditte** Skovvej. 10 (ArC) 48 41 81 88
- **Egon** tekn. Grenåv. 697 (Skd) 86 99 15 59
- **Else Marie** ass. Nordborgg. 59 (ArC) 86 14 53 62
- **F. & A. Alcaraz** Hybenvæng. 15 (Høg) 86 92 23 61
- **G** Mallinggårdsv. 111 (Mal) 86 93 23 20
- **G. & B. Sørensen** Svanlevvej 57 (Hss) 86 28 57 35
- **Gertrud** Jerichausg. 26 (ArC) 86 18 34 75
- **Grethe** DalgasAvenue 33 (ArC) 86 14 28 48
- **Hanne & Jens M Jensen**
Mejerivæng. 14 A (Trj) 86 72 14 15
- **Hans** ÅrslevMøllev. 19 (Brb) 86 26 46 80
- **Helle & Niels Kjølhede**
Norsmindev. 19 (Mal) 86 93 05 40
- **Herdis** Slåenbakk. 18 (Lys) 86 22 14 36
- **Iris** HolmeMøllev. 12 (Vij) 86 14 47 22
- **Janne** Mejlg. 57 (ArC) 86 75 17 57
- **Jens Chr** dir. Rugbjergv. 29 (Vij) 86 28 91 81
- **Jens Kristian & Trine Uldbjerg**
Ålundsvej 16 (Egå) 86 18 87 59
- **Kaj** regnskabschef hd
TrigeCenterv. 40 (Tri) 86 23 05 36
- **Karin Søborg & Karsten**
Blåbærhaven 36 (Lys) 86 74 20 65
- **Kirsten** Skanderborgv. 40 (ArC) 97 82 00 92
- **Kirsten** musikpæd. Kantorpark. 22 (Ris) 86 21 42 60
- **Knud** Korsagerv. 28 (Ham) 86 96 34 52
Bundgaard Knud div.dir.
Agernvej 107 (Bed) 86 93 80 40
- **L.** Stationsstr. 27 (Hat) 86 98 06 20
- **Lars** HenrikHertzV. 63 (Åbh) 32 17 91 22
- **Lars** forr.før. Eskimovej 11 (ArN) 86 10 48 65
- **Lasse** kundeserv.led. Stadion Alle 33 (ArC) 87 34 03 50
- **Lene** Bogfinkev. 42 (Hin) 86 91 22 92
- **Lene & Klaus Larsen** Monradsvej 8 (Vij) 86 11 95 35
- **Marianne** Erslevv. 14 (Hat) 86 91 59 27
- **Martin** Anholtsg. 9 (ArC) 46 92 73 54
- **Martin** NymarksAllé 226 B (Mår) 32 16 23 57
- **Michael** Østerg. 1 (Ham) 86 96 23 30
- **Michael Lyng** Kildevang. 49 (Hin) 75 57 75 52
- **Michael Stokholm & Helle M H**
Dyrballev. 9 (Høg) 86 92 40 41
86 92 40 85
- **Mikkel** FrederiksAllé 28 (ArC) 86 12 53 63
- **Morten** Sjællandsg. 132 (ArC) 86 12 24 92
- **N Peter E** Brendstrupv. 43 (ArN) 86 16 05 19
- **Niels** Haslevangsv. 42 (ArV) 86 15 81 06
- **Niels** Rytterpark. 100 (Hns) 86 97 98 41
- **Nils & Pia Løbner Jeppesen**
Amaliegade 6 (ArC) 86 12 75 21
- **Ninna** Mellemtoft. 8 (Egå) 86 22 16 55
Bundgaard Ole Tommesensv. 18 (Ham) 86 96 38 85
- **Poul** bibliot. Bispehavev. 49 (ArV) 86 75 10 07
- **Ralfh** Mallinggårdsv. 105 (MaD 86 93 10 61
- **Rasmus** Solsortev. 5 (Hin) 86 16 48 58
Bundgaard Revision A/S
Samsøvej 16 (Hin) 86 98 71 99
- **Rigmor** Rolighedsv. 17 (Ris) 86 17 81 59
- **S** Byv. 44 (Bed) 86 93 64 34
- **S & A Miltzer** Hesselbalkev. 57 (Hjo) 86 99 02 61
- **Susanne Brandt** BredkærTværv. 51 (Egå) 86 22 24 50
- **Søren** Hybenvæng. 2 (Høg) **Hemmeligt nr.**
Bundgård Sørensen Per,
Blikkenslagerfirma Nørreg. 7 (Hin) 86 98 86 00
- **Søs** Elmosevej 10 B (Bed) 86 19 29 49
- **Thomas** Brombærhaven 42 (Lys) 86 74 12 22
- **Thorkild & Jette** Åbyvænget 27 (Åbh) 86 15 98 08
- **Thorleif** Baneledet 13 (Mår) 86 29 43 09
- **Troels** læge Jagtvej 10 (Høb) 86 27 26 31
- **Åge** MarselisBoul. 94 (ArC) **Hemmeligt nr.**
Bune Birgit & Leif Skriver Birkev. 8 (Rib) 86 13 69 20
- **Sane** Septembervv. 13 (ArV) 86 15 22 33
Bunk Berit Due Dr.HolstsV. 19 (Åbh) 86 12 65 35
- **Jonna** lær. Smedetoft. 3 (Tri) 86 23 13 38
Bunszey Per Vårkjærvej 28 (Vij) 86 14 74 90
Buntzen Steen Digevænget 2 (Bed) 86 93 80 99
86 93 83 81
Bunzel Gustav Arnegårdsv. 3 (Åbh) 86 25 89 17
- **Verner** Rosendalv. 9 (Vij) 86 28 36 24
Bunzendahl Iris Jordbrovej 20 (ArN) 32 11 35 22
- **Rølike** Edithsvej 27 (Brb) 32 11 86 85
Buonasera Restaurante og Pizzaria
Skelagerv. 1 (ArN) 86 10 93 77
Bupl - Å rhus/Østjylland
Mindegade 10 (ArC) 35 46 56 30
Telefax 35 46 56 40
Bupl Østjylland Mindegade 12 B (ArC) 35 46 56 00
Bupl Århus Kommune Mindegade 12 (ArC) 35 46 56 50
Telefax 35 46 56 80
BUPL Århus Kommune
Mindegade 12 (ArC) 87 31 42 50
Bura Henrik Hovedvej. 78 (Hss) 86 11 49 32
Burchhardt Jeppe Egevænget 62 (Hin) 86 98 87 82
Burchhardt M. Fi Una
Katrinebjergv. 78 (ArN) 86 16 56 61
Burde Jens Regenburgsg. 6 (ArC) 86 18 96 12
Bureau Shadow detect
TungelundBakker 12 (Tho) 40 18 40 82
Se annonce under:
Detektivbureauer
Bureauja ApS Studsgade 38 (ArC) 22 91 77 42
Burgdorf Fotograf Christiansg. 29 (ArC) 86 19 16 26
Se annonce under:
Fotografer
Burgdorf Janne Lystager
Kærlundvej 9 (Vij) **Hemmeligt nr.**
Burger Abu Andreas
SkæringEgager 19 (Egå) 87 43 00 18
Burger House (El-Bachir Aouani)
Sønderg. 17 (Gal) 86 94 66 64
- **Karina Hølvang** Silkeborgv. 332 (Åbh) 86 25 40 30
- **Michael** Florasvej 21 (Haj) 86 94 13 73
- **Patrice** Rugbjergv. 127 (Vij) 86 28 25 52
Burhardt Mia Nørreskov
Nydamsvej 2 (ArN) **Hemmeligt nr.**
Burholt Maja Birgitta Have- og landskabsarkitekt Kjølskovej 94 (Brs) 86 15 17 04
Burian ApS (Bodil Burian)
Elverdalsv. 68 (Høb) 86 27 47 23
Burishus Landsbyvæng. 7 (Gal) 86 95 47 20
Burlund Inger VilhelmBecksV. 14 (Vij) 86 11 64 16
- **K E P** mask.tekn. StennehøjAllé 51 (Høb) 86 10 89 88
- **Susan Nielsen** Elleparken 142 (Lys) 86 22 91 95
Burmeister Jim Skæringvang. 46 (Egå) 86 74 31 46
Burmeister Pia Mikol Postvej 1B (Hin) 86 98 86 11
Burmester Ann-Merete
Lyngballev. 8 (Sab) 86 15 44 07
- **Heidi** Skejbygårdsv. 56 (Ris) 86 14 63 38
- **Jette** Schleppegrellsg. 18 (ArC) 86 12 05 58
Barnæs Ketty Grundtvigsv. 13 (Vij) 86 11 79 98
Burow Max Leest Granslev. 4 (Hat) **Hemmeligt nr.**
Bus-Info Fredensg. 45 (ArC) 86 12 86 22
Tlf. alle dage kl. 7-23 86 12 86 22
Busborg Martin Bundgårdsv. 20 (Ham) 86 94 42 40
Busch Ann Nørreg. 36 (ArC) 86 13 96 15
- **Birte** Emiliehøj 13 A (Høb) 86 27 72 74
Busch-Christensen Vivi Toftev. 10 (Egå) 86 86 14 15
- **G** Bavnegårdsv. 51 (Hss) 86 29 14 44
- **H J** lær. Lindev. 7 (Ham) 86 96 12 65
- **Horst Michael** konsulent
Hændelshøj 8 (Hns) 86 99 64 38
- **Jacob** Jordbrovej 11 (ArN) 86 10 95 05
- **Jens** Roarsvej 2 (Åbh) 86 76 34 30
Busch Julie M Skolepark. 82 (Bed) 86 93 76 60
- **Kirsten** Holmev. 151 (Høb) 86 27 07 02
Busch-Knudsen Gerda
MarselisBoul. 34 (ArC) 86 13 17 17
- **Monica** Vest.Skovv. 3 (Ris) 86 17 34 51
- **Rico** Skejbypark. 53 (ArN) 87 41 04 11
- **Susanne Falk** Vegavej 38 (Høb) 86 11 61 96
- **Thomas** Hasseleng. 37 (Hss) 32 16 52 28
- **Tina** Klokkerfaldet 63 (ArV) 86 13 40 50
Buschkids (Vivi Busch-Christensen)
Toftev. 10 (Egå) 86 17 14 00
Buschmann Inge Uffesvej 21 (Hat) 86 98 07 53
- **Mette** Vibyvej 24 (Åbh) 86 15 61 93
Busck Ellen musikpæd. Nelsøvej 4 (ArV) 86 10 25 69
- **Hr. Thomas** RundhøjAllé 139 (Høb) 32 14 91 25
Busck Michael Junovej 7 B (Høb) 86 11 62 32
- **Steen & Sigrid** Toftefaldet 5 (Ris) 86 21 40 66
Busgaard & Hr Mæglerne ApS
EdwinRahrsV. 50 (Brb) 70 23 88 23
Business Architect Kjeld Møller Poulsen
Flinthøjen 81 (Hin) 77 34 63 00
86 91 13 68
Business Consult (Birger Holm)
Bronzealderv. 126 B (ArV) 86 75 32 50
Business Development J Blach Petersen
Strandvej. 112 (ArC) 86 11 36 00
Busk Annette forr.før. Ryvangs Alle 23 (Ris) 86 17 44 22
- **Anni** Porsgrunnsv. 12 (ArN) 86 16 47 26
- **Benny** mur.arb.md. Lyngåv. 89 (Hat) 86 98 31 87
- **Birgit** journ. Skovfaldet 2 Q (ArN) 86 16 77 49
- **Brian Maarbjerg** OtteRudsG. 37 (ArN) 32 20 41 57
- **Hanne** cand.scient.
JensBaggesensV. 33 (ArN) 86 27 84 28
- **Helge** Lindenborgv. 19 (Ris) 75 66 24 55
- **Jeanette** KettingParkv. 271 (Haj) 82 43 27 66
- **Jens** Bredg. 37 (Mal) 86 93 20 54
Busk Jens Christiansg. 29 (ArC) 86 20 20 17
Busk-Jepsen Stine Haderslevg. 6 (ArC) 32 14 60 94
- **John & Helle** Smedebakk. 18 (Mke) 86 97 42 02
- **Jørgen** Vesterkær 1 (Sab) 86 94 86 26
- **K** Sensommerv. 59 (Hjo) 86 74 11 23
- **Karen Margrethe & Ell Jensen**
Nørrevæng. 64 (Trj) 86 29 64 54
- **Kasper Ekhorst** Dybbølvej 1 B (Ris) **Hemmeligt nr.**
- **Katrine** Solvæng. 4 (Skd) 86 97 96 11
- **Lars** Stenrosev. 36 (Bed) 86 93 70 55
- **Lise** socialrdg. Skejbygårdsv. 286 (Ris) 86 21 68 69
- **Martin** Vibevej 27 (Ris) 86 25 81 15
- **Mathias** Smedebakk. 8 (Mke) 86 97 42 11
- **Mette & Henrik** SkæringHedev. 174 (Egå) 86 22 72 25
- **Mette Elise** Kornelvej 70 (Haj) 86 94 23 03
- **Mogens** Drejøvej 3 (Hat) **Hemmeligt nr.**
Busk og Lund forlag
Ndr.Strandv. 91 A (Ris) 86 17 54 84
Busk og Lund forlag
Ndr.Strandv. 91 A (Ris) 86 17 98 89
- **Ole** Fejøvænget 5 (Til) 86 24 16 24
- **Poul** frisørmest. Birkevæng. 8 (Gal) 86 94 49 05
- **Sofie** Thorshavnsg. 7 (ArN) 86 13 79 13
Busk Sørensen Alf sanitør
Vibevænget 13 (Gal) 86 95 44 64
- **Tine** HenrikHertzV. 29 (Åbh) 86 10 30 78
Busk Tine HenrikHertzV. 29 (Åbh) 86 10 30 78
- **Torben & Lise** Provstepark. 5 (Høb) 86 74 20 20
- **Vibeke** Grøntoften 11 (Haj) 86 94 13 60
- **Willy Jacobsen** Nygårdsv. 2 (Høb) 86 21 78 70
Buskgaard Karen & Ole Agf Vej 8 (Vij) 86 14 82 76
Buskov Ane Mette Kæruldbakk. 10 (Lys) 86 12 16 96
- **G HelgeRodesV.** 15 (ArV) 86 16 52 15
Buss E sygepl. Hjortshøj Stationsv 26 C (Hjo) 86 74 33 96
- **Inge & Steen Nedergaard**
Bøgglidsv. 38 (Hjo) 86 99 97 10
Busschère Gaëtane de Birketinget 2 (ArC) 86 27 69 86
Busse Herbert PedersToft 41 (Høg) 86 92 35 14
- **Inger Lise** Assensgade 19 (ArC) 86 13 75 46
- **Jens Nørre** Alle 27 (ArC) 86 10 71 50
Bust Arne & Hanna Risbøgevej 22 (Brb) 86 26 21 53
Bustan El Gudrunsvej 7 (Brb) 86 25 64 00
Busted Benny urmag. Stenrosev. 35 (Bed) 86 93 66 72
- **Holger Rafael** hosp.arb.
Bushøjvæng. 97 (Høb) 86 27 42 80
Bustnes Christina Bisgaard Lassen & Elvind Grumstolsv. 71 (Høb) 87 36 00 31
Busywait.Org Gerlachsg. 2 (ArC) 60 68 87 25
Buthke Max Jægergårdsg. 36 E (ArC) 32 13 49 59
Buthler Karen M.C.HolstsV. 16 (Høb) 86 27 29 18
Butik Aroma (Charlotte Thomsen)
Silkeborgv. 15 (Gal) 86 76 11 55
Butik Bello Ndr.Strandv. 53 (Ris) 86 17 28 00
Butik Blomsten Grenåv. 785 (Skd) 86 99 89 99
Butik Dalsgaarden Haarv. 15 (Hin) 87 62 05 55
Butik 1000 Ting Jægergårdsg. 20 (ArC) 86 18 10 90
Butik Himmelblå HolmeMøllev. 6 (Vij) 86 26 06 17
86 26 06 18
Butik Monica Ndr.Strandv. 77 (Ris) 86 17 40 19
Butik Natalie (Lotte Nielsen)
Sønderg. 30 (Hat) 86 22 38 32
Butik Nugga I/S Tordenskjoldsg. 81 (ArN) 86 10 08 85
Butik Paradis Det Erotikcenter For Par
Banegårdsg. 9 (ArC) 86 12 80 33
Butik Waldo NordligeBjergev. 22 (Høb) 86 72 56 22
Butiksleder Markvangen 3 (Vij) 87 34 22 98
Butler Store Torv St.T. 7 (ArC) 86 18 44 06
ButlerBar M.P.BruunsG. 64 (ArC) 86 13 13 08
Buttenschøn Inga Østervangsv. 92 (Hat) 86 98 06 34
- **Jørgen** sexolog og forfatter
Humlevej 8 (Ris) 86 17 67 66
- **Louise** Strandryley. 17 (Egå) 86 28 91 28
- **Rita Merete & Jon**
Tretommerpark. 8 (Ris) 86 21 76 10
- **Tobias** Hjortshøj Stationsv 18 B (Hjo) 86 16 87 35
Butterfly Women Viby Aps
Skanderborgv. 224 B (Vij) 86 88 33 33
Buur Christian Birkev. 2 B (Ris) 86 11 06 07
- **Hanne** Møllevæng. 10 (Hat) 86 49 15 93
Buur Hanne RundhøjAllé 110 (Høb) 86 11 58 81
- **Jørgen** ing. Ulmusvej 3 (Haj) 86 94 14 06
- **Kirsten Dalager** Solidintv. 18 (Egå) 86 22 00 58
- **Knud & Ina** Rosenvæng. 7 (Høg) 86 92 46 01
Buus Have & Landskabsetablering ApS
Silkeborgv. 750 (Brb) 86 26 02 22
Buus Anlægsgartner ApS
Silkeborgv. 750 (Brb) 70 26 06 37
Se annonce under:
Anlægsgartnere
Buus Anlægsgartner ApS
Silkeborgv. 750 (Brb) 86 26 02 22
Buus Anlægsgartner Aps
Silkeborgv. 750 (Brb) 86 26 43 22
Buus Anne læge Sandmosev. 80 (Høb) 86 27 99 90
- **Annie** Sandbakken 54 (Høb) 86 27 80 33
- **Bente** Egehaven 28 (Lys) 86 74 08 01
Buus Bente Grumstolsv. 17 B (Høb) 86 27 77 72
- **Christian** Bissensg. 2 (ArC) 32 13 37 89
- **Ellen** Odderv. 172 (Høb) 86 27 77 45
- **Else** Skejbypark. 103 B (ArN) 86 22 66 04
- **Else & Jens** Sandmosev. 10 (Høb) 86 27 05 27
- **Hans** cand.oecon. Annekærvej 42 (Egå) 86 22 76 75
- **Helle & Michael** Engparken 2 D (Høg) 86 14 22 93

Buus Inspiration

Ryesgade 2 (ArC) 86 12 67 00
Buus-Jensen Lise-Lotte Rosenhøj 7 (Vij) **Hemmeligt nr.**
- **Lise-Lotte Caspersen**
Rosenhøj 7 C (Vij) **Hemmeligt nr.**
- **Max** Ringkøbingv. 20 (ArC) 87 88 01 55
- **Niels** Tåstumvæng. 2 (Til) 86 24 45 57
- **Olsen Bente & Lars** Smedebakk. 16 (Hat) 86 91 40 07
- **Peter** Elverumvej 1 (ArN) 86 10 54 90
- **Peter Michael Ærø**
RundhøjAllé 104 (Høb) 86 11 46 35
- **Poul** Pottemagertoft. 97 (Høb) 86 29 78 40
- **Poul Erik** Skejbygårdsv. 8 (Rjs) 86 21 01 36
- **Poul Erik** Skejbygårdsv. 8 (Ris) 88 19 57 11
- **Sanne Krogsbøll & Niels Henrik**
Tjalfesv. 22 (Åbh) 86 15 83 83
- **Simon** HolmeParkv. 333 (Høb) 88 17 41 28
- **Torben** Søv. 6 B (Brb) 86 26 07 55
Buussys Aps Bakke Alle 22 (Åbh) 86 15 15 46
Buxen M.P.BruunsG. 11-13 (ArC) 86 12 99 01
Finlandsgade 17 86 10 84 88
BV Engineering A/S Møgelgårdsv. 43 (Lys) 86 22 96 06
Bww A/S Sønderg. 10 (ArC) 70 23 70 16
By Color/Sanselv Rosensg. 15 (ArC) 28 12 67 11
By CRM Volden 10 (ArC) 86 19 90 22
By/From V Per From Susgaard
HansBrogesG. 39 (ArC) 86 18 71 88
By Hvid Høvej 58 (Lys) 20 77 65 15
Byarkitektur, Planlægning og Byggeri
Kalkværksv. 10 (ArC) 89 40 27 30
Byberg Jørgen Raun lekt.
Haslehøjv. 47 (ArV) 86 15 43 67
Bycykel Projektet Mosev. 20 A (Ris) 80 60 00 60
Bye Finn Elverdalsv. 157 (Høb) 86 27 44 43
Bye Finn tandl. Banegårdspl. 2 (ArC) 86 13 63 55
Se annonce under:
Tandlæger
Byens Antik og Design
Jernalderv. 346 B (ArV) 86 24 34 76
Se annonce under:
Antikvitetshandlere
Byens Auto Aps Anbækvej 17 B (Ham) 86 96 24 42
Byens Begravelsesbureau
Haslevangsv. 33 (ArV) 28 74 75 85
Se annonce under:
Begravelse og ligbrænding
Byens BegravelsesBureau (Kasper Emkjær)
Haslevangsv. 33 (ArV) 86 15 25 85
Byens Belysnings Comp Aps
Vesterlidk. 4 (Åbh) 86 13 12 86
Byens Blikpleje Grenåv. 337 (Ris) 42 33 21 48
Byens Blikvn (Geert Andersen)
Silkeborgv. 691 (Brb) 86 13 90 09
Byens Blik & VVS Sjællandsg. 82 (ArC) 86 18 80 09
Se annonce under:
Blikkenslagere
VVS-installatører
Byens Blik og VVS Sjællandsg. 82 (ArC) 86 18 80 09
Byens Blik & VVS Sjællandsg. 82 (ArC) 86 18 80 09
Byens Burger Thorvaldsensg. 1 (ArC) 70 88 55 44
Byens Cykler (Michael Sørensen)
Tordenskjoldsg. 5 (ArN) 86 24 44 55
Byens Dyrecenter Frederiksg. 50 (ArC) 86 13 61 88
Byens Dyreklinik Rugholmvej 48 (Vij) 82 30 70 15
Byens Ejendomsservice ApS Søg. 8 (ArC) 22 14 10 60
Byens Ejendomsservice Aps Søg. 8 (ArC) 86 18 11 60
Byens Frisør Bente Winther Frederiksen
Sønderg. 14 (Hat) 86 98 01 00
Byens Glas & Facade Aps
AxelKiersV. 40 (Høb) 86 29 00 85
86 29 03 33
86 29 38 33
Byens Grill Og Pizza (Saad Anwar Baba Murad) Hjortshøj Stationsv 31 (Hjo) 86 10 66 66
Byens Grøntorv Aps Nørre Alle 18 (Høg) 86 92 35 80
Byens Handymand TilstSkolev. 38 (Til) 20 25 09 34
Se annonce under:
Malere
Byens Køkken (Baser Lofti)
Hovedvej. 37 (Hss) 86 75 21 20
86 75 21 23

Byens Låseservice

Randersv. 143 (ArN) 86 10 65 00
www.byens-laaseservice.dk
Se annonce under:
Låse
Byens Mad Administration
VikærToften 4 (Ris) 87 43 90 22
Byens Mad I Trige Gartnerpark. 1 (Tri) 86 23 20 85
Byens Mad I Vejlby VikærToften 4 (Ris) 87 43 90 49
Byens Maler Århus ApS
Tordenskjoldsg. 26 (ArN) 27 11 06 17
Se annonce under:
Malere
Byens Oliefyr & VVS Service Hadsten A/S
Mågevej 20 (Hat) 86 98 08 86
Byens Revy Lystruplund 114 (Lys) 27 49 50 34
Byens Stillader.dk (Søren Engsfeldt)
Laurbærvæng. 23 (Trj) 86 29 24 42
Byens Taxi Bavne Alle 2 (Hat) 86 98 27 11
Byens Taxi Hinnerup Navervej 2 (Hin) 86 91 14 14
Byens Trailer Aps Bredskiftev. 18 (ArV) 86 25 33 25
86 78 33 25
Byens Video Tordenskjoldsg. 38 (ArN) 86 78 76 70
Byfuglen Dag & Helle Holbergsv. 7 (Hat) 86 11 76 67
Byg Bente N & Peter Høskovvej 11 (Vij) 86 77 00 70
- **Dæsning & Bindingsværk**
Brushøjvej 6 (Sab) **Hemmeligt nr.**
- **Frede** Kærgårdspark. 121 (Sol) 87 48 08 51

Byg

Byg Hc Elyrlavej 3 B (Ris) 86 52 27 20
- **John** værkfør. Avnbøgevej 18 (Brb) 86 26 08 14
- **Morten** OlofPalmesAllé 31 A (ArN) ..... **Hemmeligt nr.**
- **Nt** PeterFabersV. 11 (ArV) 35 12 67 71
- **Pallesen** Fasanv. 4 (Gal) 33 11 35 39
33 12 35 39
- **Per** Tålforvej 2 A (Egå) 86 22 03 32

Bygballe Jesper Sdr.Ringg. 14 (ArC) 86 18 50 20
Bygdin Tonny Älykkevej 28 (Ris) 86 17 03 81
Bygge- Og Håndværker Centralen I/S
Ildervej 6 (Høb) 42 26 25 29
Byggefirma Zimmermann ApS
Gjellerupv. 89 (Åbh) 60 84 82 87
Byggefirmaet af 21/9-2006 ApS
EllehammersAllé 15 (Gal) 61 26 12 43
Byggefirmaet Lundbjergvang Aps
SolbjergHovedg. 72 B (Sol) 86 92 64 22
Byggefirmaet Thygesen & CO. A/S
Frøkjærvej 16 (Haj) 87 38 03 16
87 47 55 93
Byggelegepladsen Musvågevej .
Musvågevej 32 (ArV) 86 16 50 98
Byggelegepladsen Nydam
Grydhøjv. 26 A (ArN) 86 16 57 64
Byggelegepladsen Skræmten
MarselisBoul. 180 (ArC) 86 14 78 17
Byggemodning, Planlægning og Byggeri
Kalkværksv. 10 (ArC) 89 40 25 40
Byggeplads Isbjerg
Marlene Thomsens G. 1 (ArC 86 18 97 72
Byggeplads Skejby Hedeager 2 (ArN) 87 41 28 72
Byggeri og vedligehold af
dagsinstitutioner Værkmesterg. 15 (ArC) ... 89 40 37 42
Sociale boliger og lignende 89 40 34 95
Byggeriets Beregnerservice
Agerbæksv. 17 (Ris) 72 16 00 63
Byggeriets Indkøbsforening A/S
Stillingv. 107 (Sab) 86 18 91 00
Byggeriets Tømrer - Snedker ApS
Koldkilde 149 (Lys) 41 17 39 96
Byggeriets Vvs-Forretning
Skt.PaulsG. 25 C (ArC 86 12 31 26
Byggeselskab Olav de Linde
Balticag. 10 (ArC 86 13 84 14
Byggeselskabet Pedersen (Michael Ø.
Pedersen) Smedebakk. 56 (Hat) 87 61 08 03
Byggetilsynet DK Grenåv. 762 A (Skd) 76 42 02 00
Byggodt ApS TåstrupByv. 5 (Haj) 26 73 77 66
Bygholm John Yrsavej 8 (Åbh) 86 15 41 75
- **Kasper** Skådevej 2 B (Høb) 86 27 52 22
- **Lise** Søfystgade 25 (ArC 86 10 25 22
- **Per** Skovvej. 46 N (ArC 86 34 54 05

Bygkon ApS AagejedichsV. 13 A (Høb) 86 27 77 13
Bygma Galten Frichsvej 57 (Gal) 86 94 36 11
Bygma Hasselager
Hasselager Stationsv 16 (Hss) 86 28 32 33
Bygma-Region Midt. Sindalsvej 4 (Ris) 88 42 00 20
Bygn - & Energikontoret Saeed Ahari
Åhavevej 5 (Vij) 86 37 26 25
Bygningsinspektoratet Indre By og Havn
Kalkværksv. 10 (ArC 89 40 25 69
Bygningsinspektoratet, Planlægning og
Byggeri Kalkværksv. 10 (ArC 89 40 25 68
Indre By & Havn 89 40 25 50
Ydre By & Omegn 89 40 63 30
Bygningsteknik Sletvej 30 (Trj) 80 80 55 10
Bygsø Consult Enslevv. 4 (Hss) 44 44 78 30
Bygum Inger Hallkjær Farøvænget 3 (TiD ... 86 24 34 04
- **Poul** M.C.HolstsV. 20 (Høb) 86 27 67 02

Byholt Astrid Hørretløkk. 395 (Mår) 86 27 97 47
- **Stig & Mette** Gyldenkronesv. 17 (Mår) 86 29 87 87

Byhøjskolen I Århus Mejlg. 53 (ArC 86 19 68 22
Bülck Jette & Kristian Søndersv. 13 (Ris) ... 86 10 34 11
Byllov Lone NyMunkeg. 72 (ArC 35 10 20 82
Bylod Jørgen Østerbro 2 D (Gal) 86 95 07 85
- **Ruth** Laurbærvæng. 96 (Trj) 86 29 50 10

Bülow Allan Engelbrecht
Kirsebærhaven 43 (Lys) ..... **Hemmeligt nr.**
- **Kirsten** Bugthusene 28 B (Egå) ..... **Hemmeligt nr.**

Bülow Knud Digtergangen 51 (Åbh) 86 25 12 84
Bülow-Krüger, Gabrielle Von & Krüger,
Thomas Tåstumvæng. 12 (Til) 35 10 99 21
Bylow Leif Stavnsvej 59 (Til) 86 24 99 42
Bülow Management A/S
Langhøjvej 1 B (Til) 86 25 18 06
- **Martin** Mejlg. 72 C (ArC 86 12 36 09
- **Mette Helleskov** Sønder Alle 6 (ArC 35 10 07 78
- **Per** o.læge Jættehøjen 41 (Ris) 86 21 28 65
- **Pernille** RoukærAllé 25 (Høb) 86 11 85 08

Bülow Salon (Gitta Høst Bülow)
Møllekæret 10 (Høg) 86 92 44 14
- **Toben** Grøfthøjpark. 161 (Vij) 86 28 79 38
- **Uffe** LaugeKochsV. 6 (ArN) 86 10 12 36

Bylows Vvs Arresøvej 10 (Ris) 86 17 33 59

Bülows VVS ApS

Bergensg. 2 (ArN) 86 10 33 39
Bylows VVS Vand og Gasmester
Havkærvej 4 (Til) 86 24 07 77
Bylund Ragner arb.md.
LouisHammerichsV. 23 (ArN) 86 16 18 53
Bymosen, Vuggestuen
Byagervej 164 (Bed) 87 13 82 88
Byplanafdelingen, Planlægning og
Byggeri Kalkværksv. 10 (ArC 89 40 26 40
Byrgesen Dorthe & Bo Lærkevej 19 (Hin) ... 86 98 80 58
- **Poul Erik Finn** Ryhaven 76 (ArV) 86 25 21 17

Byrgiel Leo SkæringHedev. 128 (Egå) 86 22 15 74
Byrgren Erling o.traf.ass. Sydtoften 43 (Vij) . 86 29 09 70
Byrholt Design (Dorte Brix Byrholt)
Mødalvej 15 (Sab) 39 61 67 40
Byrialsdatter Birgitte & Karsten Balslev
Egebæksvej 111 (Høb) 86 27 21 84
Byrialsen Bjarne Østergaard Sørensen &
Helle Lyravej 3 (Hat) 86 91 50 49
- **Knud Erik** lær. Halmevæng. 17 (Til) 86 24 08 29
- **Lars** Børupvej 102 (Trj) 86 29 97 21
- **Lars** Korshøjen 74 (Ris) 86 21 02 81
- **Lisbeth** Chr.X'sV. 165 (Høb) 86 14 30 43
- **Marius** Vester Alle 21 (Høg) 86 92 40 86
- **Martin** Bissensg. 1 (ArC ..... **Hemmeligt nr.**
- **Per** C Kanehaven 86 (Ris) 86 21 18 51
- **Steffen** Tulipanvej 8 (Ris) 86 20 14 00
- **Thomas Bang** Gavnøvæng. 1 (Til) 86 24 37 03
- **Tina** Gavnøvæng. 1 (Til) ..... **Hemmeligt nr.**

Byriel Anette & Robert Tjørnev. 21 (Hns) ... 48 41 40 09
- **Charlotte** Rosenholmv. 18 (Hns) 86 97 54 91

Byriel Henrik Nørretoft. 1 B (Ham) 86 96 42 87
- **Jacob Gaardsted** Christiansg. 20 (ArC) 32 16 66 58
- **Jonna** Præsteager 171 (ArN) 86 23 26 40

Byriel Lene adjkt. St.BlichersV. 20 (Åbh) 86 25 78 45
- **Marius** sekretar.ch. Silkeborgv. 179 (Spo) .. 86 96 82 55
- **Niels** chauf. Langelinie 35 (Sab) 86 94 82 85
- **Ole** SkæringHøjsagerv. 51 (Egå) ..... **Hemmeligt nr.**

Byriel Ole & Pia Rasmussen
SkæringHøjsagerv. 51 (Egå) 86 15 66 22
- **Søren** Langballev. 148 (Mår) 86 29 00 02

Byrsting Joan Skovvej. 55 (ArC 86 19 20 13
Byrådssekretariatet Rådhuset 0 ..... 89 40 22 50
Byskou Jan Mosagervæng. 22 (Gal) 86 25 15 66
- **Nikide** HjortshøjMøllev. 59 (Hjo) 86 22 77 83

Byskov Anette NielsBohrsV. 1 (Vij) 86 13 29 45
- **Anni** Elmelundsv. 51 (Hat) 35 13 57 21

Byskov Birgitte Jupiterv. 6 (Hat) 86 98 11 21
Byskov Bodil Farsundsv. 24 (ArN) 86 16 48 33
Byskov Fysioterapi Silkeborgv. 92 (ArC 20 72 74 58
- **Jakob** Haslevangsv. 49 (ArV) 86 18 59 57
- **Jesper Makholm** Brynhøjvæng. 33 (Til) 86 22 62 54
- **Jørgen** SkæringHedev. 88 (Egå) 86 22 41 82
- **Leif** Engparken 21 (Hat) 86 98 23 42
- **Line** Kirkedamm. 9 (ArC 32 17 73 32
- **Ole** elektr. Lundgårdsv. 18 (Høb) 86 11 07 42
- **Oluf** Vibeengen 15 (Skd) ..... **Hemmeligt nr.**
- **Oluf** salgsch. Vibeengen 15 (Skd) 86 99 13 29
- **Peter** Skejbygårdsv. 32 (Ris) 86 16 18 81
86 25 18 80
- **Tilly** Sensommerv. 173 (Hjo) 86 22 71 07
- **Uffe** Sølvmågev. 40 (Skd) 45 86 83 33

Bysmeden (Nick Thomsen)
Kringelled 6 (Egå) 70 22 30 04
Bystroom Nordborgg. 27 (ArC 22 33 47 18
Bystrup Dagny Annekærvej 40 (Egå) 86 22 21 20
Bytemark I/S Åbyv. 31 (Åbh) 26 18 41 20
Bytømreren A/S GrahamBelisV. 10 (ArN) 86 13 38 11
Bytømreren A/S Gyvelv. 12 (Egå) 86 16 30 12
ByVesti frisør Vejlbygade 16 B (Ris) 86 21 24 11
Bæch Thomas C.A.ThyregodsV. 5 (Åbh) 87 44 08 16
Bæde Erik W ing. Blåmunkev. 2 (Ham) 86 96 94 17
Bægaard Anders Munkepark. 3 (Egå) 86 10 05 29
- **Carsten** speditør SkæringHavv. 119 (Egå) .. 86 22 56 52
- **Niels** mal.sv. Pr.KnudsV. 11 (Ris) 86 17 40 90
- **Niels** salgschauf. BredkærParkv. 14 (Egå) ... 86 22 37 61

Bæk Anders Stougaard
Vestervang 25 H (ArC 35 14 30 78
- **Annette** Hægvej 7 (Egå) 86 18 38 61
- **Bente & Torben** Rugmarken 10 (Høg) 86 92 13 18
- **Christoffer** Østerg. 24 B (Ham) 35 13 41 14
- **Dagmar** bankass. Svejstrupv. 16 (Hat) 86 98 24 31
- **E** Højkolvej 45 B (ArV) 86 15 07 71
- **Elt** Gyden 6 (Hjo) 35 10 54 04
- **Ellen** Egev. 7 (Ham) 86 96 12 98
- **Else-Marie** Nyvangsvej 16 A (Høg) 86 92 10 32
- **Gert Larsen** Rævsagerv. 2 (Hin) 86 98 65 08
- **Henning** Grøndalsv. 176 (Vij) 86 28 26 53
- **Inger Lise** Langelinie 27 (Gal) 86 94 53 30
- **Jens Jørgen** kok G.C.AmdrupsV. 6 (ArN) 86 10 43 03
- **Karen & Ole Bade** Rønbjergv. 25 (Ris) 86 21 30 37
- **Karin Linneberg** KrestenKoldsV. 20 (Åbh) . 97 52 28 52
- **Lasse** Brendstrupgårdsv. 9 D (ArN) 32 15 99 00
- **Linda N** Torvevæng. 66 (Trj) 86 29 29 28
- **Liselotte** Majsmarken 144 (Lys) 86 22 42 17
- **Lone** FritzSybergsV. 20 (Høb) 86 25 88 30
- **Marlene** Sdr.Ringg. 26 (ArC 86 18 41 84
- **Niels Aage** Ryvangs Alle 24 (Ris) 86 17 09 15
86 17 49 15

Bæk-Nielsen Bjarke Grøfthøjpark. 161 (Vij) 86 28 97 40
Bæk Og Simonsen Arkitektfirmaet
Klosterg. 32 F (ArC 86 19 74 74
Bæk Og Simonsen Arkitektfirmaet
Klosterg. 32 F (ArC 86 19 74 76
- **Peter** gartn. Voldgårdsv. 23 (Høb) 86 27 44 93
- **Peter** organisat.sekr.
FrederiksAllé 75 C (ArC 86 19 50 55
- **Preben** Regnersg. 17 (Vij) 86 14 75 51
- **Roar** Sonnesgade 14 (ArC 86 12 99 19
- **Svend Erik** Smedeg. 9 (Ris) 86 21 07 45
- **Tage** Havkærvæng. 24 (Til) 86 12 87 67
- **Aage** gartn. RundhøjAllé 79 (Høb) 87 38 10 62

Bækbo Thomas Løvstien 3 (Hjo) 86 74 30 41
Bækby Inger Christine
Provstebakk. 4 A (ArV) 86 15 56 70
- **Poul** KoltKirkev. 141 (Hss) 86 28 77 55

Bækdahl Anna Inger Stavtrupv. 109 (Vij) 86 28 02 68
- **Elly** KollensMøllev. 3 (Høg) ..... **Hemmeligt nr.**

Bækdal Andreas Mandevæng. 20 (Til) 63 78 00 44
- **Elly & Jørn Nielsen** KollensMøllev. 3 (Høg) 86 92 43 01
- **Houie** P.MønstedsAllé 24 (Høb) 86 27 74 74

Bækgaard Anders Odderv. 73 (Høb) 32 13 81 46
- **Anne & David Silvere** Hulvej. 14 (Hns) 86 97 46 99
- **Annette Klausholm** Engparken 84 (Gal) 86 18 21 91
- **Christian** Borgerg. 11 (Ham) 86 96 31 02
- **Gerda** SaralystAllé 65 (Høb) 86 27 76 78
- **Hanne** Jagtvej 98 (Ham) 86 96 15 39
- **Ina** Skovvangsv. 196 (ArN) 86 12 23 31
- **Jensen Charlotte** HansEgedesV. 17 (ArN) .. 86 18 37 34
- **Jesper** Broagervej 24 (Ris) 86 10 10 98
- **Jørgen** Solhøjpark. 24 (Gal) 86 95 04 42
- **Kathrine Baltzer** Tøndergade 97 (ArC . **Hemmeligt nr.**
- **Ole** fil.dir. Klørvang. 25 (Skd) 86 99 12 59
- **Peter** BørupTværv. 9 (Trj) 86 29 21 28

Bækgård Peter Egebjergv. 18 (Brb) 86 26 52 12
- **Rasmus** Skovvej. 32 (ArC 32 15 95 49
- **Ruth** Ordrupv. 9 (ArC 86 14 82 79
- **Tage & Karen** Teglbakk. 33 (Høb) 86 27 84 32
- **Thomas Kjellerup Birgitte**
Stadion Alle 36 (ArC 86 59 14 15

Bækhøj Anders Lyngåv. 86 (Hat) 86 98 31 50
- **Annette & Mikael**
Gl.Østergårdsv. 7 A (Mal) 86 93 13 03
- **Ejnar** tømr. VisbjergHegn 222 (Mår) 86 29 76 03

Bækhøj Hanne Mallinggårdsv. 7 (Mal) 86 93 38 33
Bæklund Jonas Skejbypark. 206 (ArN) 32 17 72 84
Bækmark Hanne & Jimmi Richardy
Mølledalen 17 (Hjo) 86 10 36 04
- **Jørgen** Th.Nielsensv. 12 (Hin) 86 98 86 64

Bælum Agnete Fortevej 108 A (Ris) 86 17 30 94
Bælum Bent Gl.Frijsenborgv. 1 A (Ham) 86 98 32 79
- **Dora Leth** Malerkrog. 20 B (Ham) 86 96 39 21
- **Margrethe** Gl.Frijsenborgv. 3 E (Ham) 86 96 19 42
- **Vibeke** lekt. Skådevej 4 C (Høb) 86 27 34 65

Bærendsen Knud dir.
BrobjergParkv. 18 (Egå) 86 22 97 98
- **Morten Christian** BrobjergParkv. 7 (Egå) .. 86 93 07 49

Bærenholdt Bent Ole
Brunbakkev. 19 (Høb) 86 24 01 10
Bærent Chr. A/
SEjendomsadministrationBrobjergparke
n Vicevært 86 22 29 20
Vejlbyparken
Ravnsøparken Vicevært 86 22 29 20
Bærentsen Annika Hæstvej 43 (Tri) 86 80 21 21
- **Berent Christian** HavgårdsTværv. 6 (Ris) .. 86 17 03 00

Bærentsen Chr A/S (Brobjerg- Ravnsø- og
Skæringparken) Gl.Munkeg. 1 (ArC 86 12 44 77
- **Liselotte** FuglesangsAllé 56 (ArV) 86 15 77 18
- **Peer Sejrs** Alle 14 (Ris) 86 17 92 20
- **Poul** L.P.BechsV. 21 (Ris) 86 16 86 58
- **Ulla & Lars** Ternevej 23 (Ris) 86 17 58 85

Bærentzen Erik & Ilsemarie Blach
Hedev. 10 (Gal) 86 95 42 79
- **Hanne & Cai Erik** Æblehaven 6 (Rks) 86 17 53 56
- **Hans** arb.md. Dalv. 8 (Ham) 86 96 92 80

Bærentzen Jørn Elmehøjvej 66 (Høb) 86 27 24 28
- **Karsten** Hørslevv. 126 (Haj) 86 92 87 20
87 47 50 99
- **Keld** brandmd. Solvangsv. 4 (Vij) 86 11 93 90

Bærentzen Leif Blach
Gl Randersvej 42 (Høg) 86 57 17 99
- **Mads & Annett Krage**
Østermarksv. 114 (Til) 86 24 55 22
- **Ole** SaralystAllé 14 (Høb) 86 15 58 51
- **Rasmus** Østermarksv. 84 (Til) 86 24 00 17
- **Steen** Fejøvænget 40 (Til) 86 24 25 33
- **Søren** Skanderborgv. 36 (ArC 65 33 20 35

Bærtel Solveig & Kaj Gl.Kirkev. 24 (Hjo) 86 22 86 67
Bøcher Frederik Søfystgade 49 (ArC 86 18 00 52
- **Merete & Peder** Væddalen 7 (Hat) 87 61 33 10

Böckel Gitte & Chr. Algreen-Ussing
Hestehavev. 25 (Høb) 86 27 00 25
Bøcker Bodil fuldm. Rønvangen 250 (Hin) ... 86 98 74 47
Bøcker E Ryhaven 102 (ArV) 86 25 30 09
- **Lars-Oluf** Bregnevej 2 (Hat) 86 98 38 21

Bøckman Ole ass. JensIbsensV. 26 (Mal) 86 93 32 00
Bødiker Mogens Falstersg. 13 (ArC 86 12 16 80
Bødker Charlotte Gl.Silkeborgv. 1 (Spo) 86 94 23 76
- **Egon** lag.forv. Spongpark. 26 (Høg) 86 92 14 83
- **Erik** Blegindv. 24 B (Høg) 86 92 39 49
- **Geert** el.mek. Birkebakk. 20 (Lys) 86 22 33 19
- **Haakon** værkfør. Jægervej 10 F (Ham) 86 96 33 14
- **Inge & Frans Arlund**
BørupTværv. 11 (Trj) 87 37 66 67
- **Inger** Gl Randersvej 77 (Ham) 86 96 18 82

Bødker Jens Tagmosevej 1 (Skd) 86 99 38 74
- **John** Mosagervæng. 16 (Gal) 86 94 60 34

Bødker Klaus Fortebakk. 11 (Rts) 86 17 97 28
- **Lars** Sverigesv. 50 (Hat) 35 12 33 74
- **Lene** Krogsbækv. 30 (Mke) 86 97 44 04
- **Lis Taagehøj** labor.tekn.
Egebækvsvej 82 (Høb) 86 27 27 49
- **Martin** Nygårdspark. 13 (Gal) 86 74 04 40
- **Merete** Lavritsdalsv. 11 (Hln) 87 39 10 91
- **Mette** Miltonsvej 4 (Høb) 86 27 33 29
- **Peter** Chr.X'sV. 32 (Vij) 32 13 19 13
86 11 51 17

- **Poul & Anette Kjær** Fårupvej 113 (Sab) 86 24 55 03
- **Susanne** Skelagerv. 399 (ArN) 86 10 96 89
- **Tom** mask.mest. Byagervej 241 (Bed) 86 93 66 59
- **Vagn** varmemest. Agerbærvej 2 (Sab) 86 94 84 93
- **Viggo** kirketjen. Vårkjærvej 34 (Vij) 86 11 27 57

Bødskov Jean Skovbypark. 71 (Gal) 86 94 73 22
- **Steffen Skrøder** Vest.Ringg. 210 (ArC 32 10 07 00

Bødstrup Bente Odensegade 23 (ArC 86 18 94 19
- **Niels** planlæg. Havkærvej 34 (Til) 86 24 52 20

Bødtker Johannes Stålhøjen 24 (Ris) 86 21 28 67
Bøe Kirsten Byagervej 104 E (Bed) 86 93 69 76
- **Mette & Per Eskesen** Skolev. 2 B (Egå) 86 22 16 15
- **Morten** Engv. 20 (Hns) 86 18 17 72

Bøegh Kaare Skovvej. 46 G (ArC 86 18 42 19
Bøg Inger Rugbjergv. 107 (Vij) 86 77 01 98
- **Thomas** Farøvænget 36 (Til) 87 45 06 24

Bøgballe Jette afd.led. Haslehøjv. 8 A (ArV) .. 86 15 42 09
Bøge Anne & Jørgen Sandøgade 11 (ArN) 86 16 55 56
- **Ask Risom** MarselisBoul. 65 (ArC 32 12 43 31
- **Bo** Bissensg. 8 (ArC 97 40 61 62
- **Flemming & Bente Ströier Larsen**
Skagenvej 25 (Egå) 86 22 86 42
- **Hans Peter Søgård**
JensBaggesensV. 58 (ArV) 86 78 68 77
- **Henrik Yde** Tage-HansensG. 5 (ArC 32 17 47 88
- **Jan** Asmusvæng. 4 (Hjo) 86 22 09 16

Bøgekilde Industri Grimhøjvej 3 (Brb) 86 26 14 44
Bøgekilde Vest
Holmstrupgårdv. 22-24 (Brb) 86 25 98 77
..... 86 75 61 11

Bøgelund-Andersen Bjarne
Skolesving. 7 (Ris) 86 17 02 12
Bøgelund Jørgen Jættehøjen 66 (Ris) 86 21 72 44
- **Lisbet & Jørgen** Jættehøjen 66 (Ris) 86 21 00 92

Bøgelund Nielsen Torkild
Forteledet 12 (Ris) 86 17 32 83
- **Søren** Solbærhaven 65 (Lys) 87 43 03 32

Bøgely-Fisker Lennart
Havkærvæng. 130 (Til) 77 34 84 27
86 14 24 27
Bøgely Lise Lone Skanderborgv. 32 (ArC ... 86 11 40 61
Bøger Janne & Martin Safirvej 26 E (Skd) ... 86 99 01 61
Bøgeskov Birgit Byagervænge. 4 (Bed) 86 25 26 73
- **Birgit** Højgårdsv. 45 (Høg) 86 57 90 40
- **Chr** gdr. Bavnegårdsv. 93 (Hss) 86 92 13 63
- **Jette** Torngårdspark. 24 (Hns) 86 99 62 11
- **Kirsten** Engelundsv. 202 (Vij) 86 29 55 08

Bøgeskov Management (Per Bøgeskov
Johnsen) Morgenfruev. 10 (Skd) 86 99 01 15
- **Mogens** elinstallatør Borupv. 85 (Hns) 86 99 42 27
- **Rasmus** Bøggildsv. 4 (Hjo) 33 31 14 12
- **S** Stadion Alle 25 (ArC 86 13 88 82
- **Søren** lag.arb. Engdalsvej 43 (Brb) 86 26 30 91

Bøgeskovgård BøgeskovHev. 5 (Vij) 87 33 15 33
Bøgevangen, Børnehuset
Bøgevangen 99 (SoD 87 13 83 01
Bøgfeldt Inger Langørvej 96 A (Til) 86 98 65 89
Bøggild Andreas Lundingsg. 15 (ArC 32 11 19 81
- **Joachim Andreas** Skovbakkev. 41 (Brb) 86 12 11 13
- **Kirsten** Thunøgade 16 (ArC 86 12 47 60
- **Marianne** pæd. Kridthøjv. 23 (Høb) 86 27 36 79
- **Thea** Lundingsg. 15 (ArC 32 14 51 08
- **Thomas** Landsbyvænge. 28 (Gal) 86 23 00 13

Bøggild Tove Ryv. 12 (ArV) 86 15 64 00
Bøggild Tove Ryv. 12 (ArV) 86 15 70 07
Bøgh Anna Havkærvæng. 22 (Til) 86 24 35 01
- **Anne Cathrine** Marstrandsg. 5 (ArC .... **Hemmeligt nr.**
- **Anni Videsen** Solagervej 8 (Egå) 86 22 21 15
- **Annie** Bøgevangen 59 (SoD 86 92 78 59
- **Birthe Bjerre** Toftevænge. 28 (Hat) 86 98 28 85
- **Cari Erik** Strandvangsv. 69 (Egå) 86 22 22 25
- **Charlotte** Koralv. 7 (Egå) 86 19 34 37
- **Claus** Urvej 3 (Ham) 86 76 50 08

Bøgh Doris Skovholm og Anders Bøgh
psykol. Rosensg. 38 E (ArC) 86 19 85 92
- **Dorte** Gedingvej 61 (Til) 86 24 10 39
- **Dorthe** Farøvænget 36 (Til) 86 24 91 12
- **Else** Havkærvej 36 (Til) 86 24 17 86
- **Erik** Solbakk. 41 (Ris) 86 17 61 03
- **Hans Stengaard** chauf. Ternevej 14 (Hin) .. 86 98 80 27

Bøgh Hansen Svend adjkt.
Tyrrestrupv. 7 (Høb) 86 27 38 01
- **Helen** Nordborgg. 30 (ArC 86 14 57 59
- **Ida** Yrsavej 17 (Åbh) 86 15 51 13
- **Karin** Gl.Stillingv. 410 (Haj) 86 93 08 31

Bøgh-Kristensen Else Jagtvej 23 (Høb) 86 27 31 62
Lilli Klørvang. 5 A (Mke) 86 97 44 70
- **Lisbeth** LangenæsAllé 78 (ArC 86 14 71 25

Bøgh Lone Sdr.Mosev. 31 (Hns) 86 23 26 28
- **Magnus Lindefeldt Anja**
IvarHuitfeldtsG. 79 (ArN) 86 15 61 20
- **Nadja** Jegstrupv. 12 (Hss) 86 11 65 57
- **Niels-Søren** Granv. 1 (Hat) 87 61 00 09

Bøgh & Krabbe, Landinspektørfirmaet
Rosensg. 36 (ArC 86 12 63 88
Bøgh & Larsen Kaffecompagni Aps
SørenFrichsV. 22 (ArC 70 25 00 10
Bøgh & Larsen Kaffecompagni Aps
SørenFrichsV. 22 (ArC 86 19 91 50
Telefax 86 19 91 53
- **Ruth Vinge** Omegapark. 4 (Vij) 86 11 45 45
- **Sven** Strandvej. 56 (ArC 86 20 10 18

Bøgh-Sørensen Ole Toftagerv. 16 (Hns) 86 12 78 23
- **Tove-Lise** forr.før. Ved Åen 4 (Hat) 86 98 09 38

Bøgholm Hans Christian
J.P.LarsensV. 114 (Brb) 86 19 96 87
Bøgholm Karina & Michael Jøhnke
Rytterv. 55 (Ham) 86 96 27 55
- **Tinna** o.ass. Jarlsmindev. 164 (Vlj) 86 28 43 95

Bøgholm Tony krim.betj.
Minervavej 16 (Ham) 86 96 34 89
Bøghs Kloakservice Kastedvej 39 (ArN) 86 20 95 18
Se annonce under:
Kloakrensning
Bøghs Kloakservice Kastedvej 39 (ArN) 86 24 80 99
86 24 84 18
Bøglid Anette & Ole S Christensen
Frijsendalv. 110 (Ham) 86 96 39 93
- **Peter** dir. Mågevej 20 (Ris) 86 17 09 02
- **Torsten** teleled. Baunev. 8 (Hss) 86 28 44 59

Bøglund Christian Wind Kaløgade 1 ArC ... 32 17 34 86
Bøgsted Henriette & Peter Kristensen
TranbjergStationsv. 1 (Trj) 86 72 20 55
- **Jan** Christinedahlsv. 1 (Gal) 48 41 95 94

Bøgvad Birgit Skolev. 29 (Egå) 86 22 57 76
- **Morten** JyllandsAllé 6 (ArC 88 17 34 59

Bøgvald Maria Sandbakken 49 (Høb) 86 27 96 92
Bøhl Helle & Thomas Viborgv. 136 (Ham) 86 96 21 12
- **Ole & Pia Christensen**
Bronzealderv. 153 (ArV) 86 24 59 89

Bøhlerengen Marie Rønnevang. 25 (Sab) 36 92 84 47
Bøhm Carsten Kongsgårdsv. 19 (Vij) 86 14 22 68
- **Liselotte** Heleneløst 89 (Brb) ..... **Hemmeligt nr.**
- **Svend Ove** Jernalderv. 263 B (ArV) 86 24 62 64

Bøhme Ann Liza Egesberg
Lønstrupv. 2 (Egå) ..... **Hemmeligt nr.**
- **Etna** Kridthøjv. 13 (Høb) 86 27 42 03

Böhme Jens Lønstrupv. 2 (Egå) 86 74 00 85
Bøhne Birgitte Laurbærvæng. 52 (Trj) 86 29 55 36
- **Christian** Egehøjvej 9 B (Egå) 86 18 24 17
- **Claus** Laurbærvæng. 42 (Trj) 86 29 37 17
- **John** Parkvænget 22 (Trj) 86 29 05 29
- **Marianne** TranbjergMidtpunkt 44 (Trj) 86 29 67 05
- **Mikkel** Engparken 82 (Gal) 87 54 09 21
- **Søren** RundhøjAllé 16 (Høb) 32 11 48 01

Bøhrk Heino Bækvangen 20 (Hjo) 86 22 21 69
- **Helle** Hjortshøj Stationsv 24 A (Hjo) 86 74 22 28

Bøing Ingeborg Åvej 1 (Ris) 86 17 15 44
Bøje Anne-Grethe VisbjergHegn 106 (Mår) . 86 29 85 03
- **Annette** Brunhøj 46 (Høg) 86 92 38 64
- **Anni** Marstrandsg. 30 (ArC 82 43 78 07
- **Bente** Skærgårdspark. 68 (Egå) 86 17 72 52
- **Betina** Skanderborgv. 8 (ArC 86 14 15 44
- **Helle** Bylækken 20 (Ris) 86 21 08 38
- **Jens & Trine** Elmosevej 10 (Bed) 86 27 69 61
- **Lars** VejlbyToften 276 (Ris) 86 21 62 33
- **Liselotte** Espedalen 17 (Ris) 86 21 23 06
- **Mariann & Preben** SabroSkovv. 5 (Sab) 86 94 80 67
- **Niels Christian** Grenåv. 840 (Skd) 86 99 00 96
- **Ole** Skibbyv. 19 (Brb) 87 93 00 11
- **Peter** adm.dir. L.P.BechsV. 31 (Ris) 86 17 77 27
- **Poul Sigetty** L.P.BechsV. 35 (Ris) 86 17 77 28
- **Preben Sigetty** Højvangsv. 4 (Vlj) 86 28 37 72
- **Susan** Børupvej 386 (Trj) 86 29 46 11
- **Svend** CarlBlochsG. 50 (ArC 86 18 25 13

Bøjen K. Ellekærpark. 24 (Hns) 86 99 57 72
Bøjer K M J.P.LarsensV. 116 (Brb) 97 72 54 04
- **Kirsten & Thomas Poulsen**
Lykkensdalsv. 133 (Brb) 86 26 26 40
- **Susanne Vestergaard** Trondvad 7 (Høg) ... 87 68 02 82
- **Søren & Bente** Skovbakkev. 35 B (Brb) 86 26 38 17

Bøjesen Ane-Grethe Skelagerv. 448 (ArN) ... 86 10 94 92
- **Gerda** Kringelvej 12 D (Egå) 86 17 37 91

Bøjesen Henning A/S Skæringvej 112 (Lys) .. 86 22 73 22
- **Kjeld** TrankærVænge 3B (Trj) ..... **Hemmeligt nr.**
- **Kjeld** fuldm. TrankærVænge 3B (Trj) 86 29 82 89

Bøjgaard Sonja Skt.PaulsG. 4 (ArC 86 18 36 82
Bøjlesen Vera Vester Alle 12 E (Høg) 86 11 37 94
Bøjlund Per Sanatoriev. 14 (Skd) ..... **Hemmeligt nr.**
Bøjlund Per Konsulentfirmaet
Sanatoriev. 14 (Skd) 86 99 22 76
Telefax 86 99 39 35
Privat 86 99 00 57
Bøjstrup Anja Camilla Poulsen
Holmev. 193 (Høb) 35 12 24 79
Bøjstrup C. & Søn ApS
Katrinebjergv. 111 (ArN) 86 16 48 40
- **Charlotte Thelil** Hedeskovv. 8 (Lys) 86 22 70 74
- **Flemming** Engv. 7 (Hns) 86 99 67 95
- **Lars** Helgenæsg. 6 (ArC 86 13 76 98
- **Leif** elektr. Manbjergv. 31 (Skd) 86 99 22 21

**Bøkstedt Birgitte

Bønlokke Anne FuglesangsAllé 100 (ArV) 86 10 75 61
Bønlokke Elisabeth
Oehlenschlægersv. 21 (Åbh) 25 33 58 21
- **Grete** Vestervang 8 (ArC) 86 18 71 41
- **Jakob** musikstud. Allegade 37 (Høg) 86 57 25 07
- **Jakob Hjort** Gl.Kirkev. 64 (Hjo) 86 22 29 44
- **Kirsten** Lyngbygårdsv. 31 (Brb) 86 26 18 01
- **Margrethe** Sydbakken 30 (Haj) 86 26 03 39
- **Niels** propr. Lykkensdalsv. 11 (Brb) 86 26 41 14
- **Poul Jakob** Lyngbygårdsv. 25 (Brb) 86 94 16 85

Bønneland Torben & Janna
Havrevej 39 (Gal) 86 94 54 52
Bønnelycke Arkitekter Aps
Vesterg. 77 A (ArC) 86 13 16 88
87 30 03 83
Bønnelykke Rune Regenburgsg. 15 (ArC) 32 18 67 40
Bønnerup Anna E J sygepl.
Hørgårdsv. 17 (Ris) 86 17 32 60
- **Astrid Schlekher** Fjældevæng. 66 (ArV) ... 82 43 58 54
- **Katrine** Bynkevej 15 (Ris) 86 18 27 02
- **Ole & Ulla** Højkolvej 37 (ArV) 86 15 74 14

Bønning Gurli lær. Kvædevej 17 (Høb) 86 27 43 07
Bønning Jesper Schleppegrellsg. 8 (ArC) 86 19 57 10
- **Pia** Kanehaven 66 (Ris) 86 21 20 42

Bønsdorff Anne-Marie labor.tekn.
Fuglevæng. 17 (Hns) 86 99 53 40
Bønsøe Isabell Tjelevej 26 (Ris) ..... **Hemmeligt nr.**
Børch Gerda MarselisBoul. 79 (ArC) 33 14 17 25
Børgager Michael HolmeParkv. 327 (Høb) .. 86 19 11 01
Børge Bach & Sønner Aps
Bygaden 3 (Ham) 86 96 91 33
Børge Birkerød Provsteparkv. 13 (Høb) 27 34 49 10
Børge Kristensens Eftf. Aps
Ormslevv. 234 (Vij) 70 25 19 90
Børge Svale Rosenhøj Bagerl
Søndervangs Alle 38 (Vij) 86 29 45 26
Børgekok Vuc IngerslevsBoul. 3 (ArC) 87 34 16 61
Børgesen Ebbe Sdr.Ringg. 6 (ArC) 32 12 42 33
- **Kirsten & Erik** Bjarkesvej 19 (Åbh) 86 15 56 36
- **Kirsten & Niels** Ryv. 5 (Gal) 86 94 46 07

Børglum Anders Bekkasinv. 2 (Høb) 86 18 70 01
Børglum Kollegiet Børglumvej 2 (Ris) 89 37 91 00
BørglumKollegiet Børglumvej 2 (Ris) 86 21 55 52
Kontoret mand torsd 9,30-11,30
Børjesson Inger bankass.
Æbleparken 7 (Hal) 86 98 08 84
- **Jan** JacobAdelborgsAllé 19 (Ris) 86 17 69 24
86 17 69 27

Børjesson Martin ÅkrogsStrandv. 44 (Ris) ... 35 10 68 98
Børling Tove Griebel Åbrovej 13 (Egå) 86 22 44 53
Børlum Lars SørenLoftsV. 15 (Vij) ..... **Hemmeligt nr.**
Børn og Unge Gammelgårdsv. 24 A (Åbh) 86 15 35 40
Børn Og Unge Gjellerupv. 89 (Åbh) 86 25 51 11
86 25 57 21
Børn Og Unge Frankeringsmaskine
Grøndalsv. 2 (Vij) 86 14 74 54
Børn og Unge-Lægeordningen
FrederiksAllé 26 (ArC) 89 40 36 57
Børn, Unge & Sorg Banegårdspl. 10 (ArC) ... 86 95 43 00

Børne- og Ungdomspsykiatrisk Center

HaraldSelmersV. 66 (Ris) 77 89 40 00
omstilling til samtlige afdelinger
Telefax ...77 89 41 99
Se annonce under:
Hospitaler og sygehuse
Børne- & Ungdomspsykologerne
Langengev. 4 (Ris) 86 21 49 63
Se annonce under:
Psykologer
Børne- og Ungerådet Rådhuset 0 ..... 89 40 48 64
Børnegården Bifrost
Østergårdstoft. 1 (Hjo) 86 16 71 81
Børnehaven Ajstrupv. 47 (Mal) 86 93 32 62
86 93 32 64
Børnehaven Nørre Alle 1 (Høg) 87 94 24 20
Sikovbørnehaven 86 92 24 26
Børnehaven O.I.OffersensV. 35 (Åbh) 86 25 21 05
Børnehaven Alarmline Rylevej 20 (Hin) 86 98 77 70
Børnehaven Bakkehuset .
Kløvervang. 68 (Skd) 86 99 17 03
Børnehaven Ellevang Jellebakk. 12 (Ris) 86 21 25 14
Børnehaven Elmegården Elmev. 3 (Hin) 89 64 56 71
Børnehaven Elverdalsparken
Elverdalsv. 103 (Høb) 86 27 21 73
Børnehaven Engen Kvottrupv. 1 (Hin) 89 64 57 60
Børnehaven Enggården
Engdalsvej 93 A (Brb) 86 26 26 13
Børnehaven Fliuren Jagtvej 2 (Ham) 86 96 26 54
89 64 37 50
Børnehaven Frijsenborgvej .
Frijsenborgv. 13 (Ris) 86 21 50 66
Børnehaven Fuglebakken .
Fuglebakkev. 64 (ArV) 86 15 37 33
Børnehaven Gammelgården
Åbyhøjvej 4 (ArV) 86 15 42 92
Børnehaven Gerlachsgade
Gerlachsg. 13 (ArC) 86 13 42 08
Børnehaven Grævlingehulen
Grævlingev. 2 (Ham) 89 64 37 42
Børnehaven Højredalsparken
Emmasv. 1 A (Brb) 86 25 24 71
Børnehaven Henrik Hertzvej Alsv. 37 (Ris) 86 75 92 38
Børnehaven Hovvej Hovv. 120 (Hat) 86 98 15 61
Børnehaven Jasminvej Jasminvej 31 (Ris) 86 17 69 82
Børnehaven Kernehuset
Smedebakk. 16 (Hjo) 86 22 01 89
Børnehaven Klatretræet
NyStudstrupv. 3 C (Skd) 86 99 22 52
Børnehaven Klods Hans . Louisev. 31 (Brb) 86 25 24 99
Børnehaven Kridthuset .
Græsvangen 50 (Til) 86 24 20 06
Børnehaven Mælkevejen
Bakkegårdsv. 3 (Hin) 89 64 10 09
Telefax 89 64 57 85
89 64 57 86
Børnehaven Mølleparken
Møllevæng. 49 (Høg) 87 94 22 10
Børnehaven Nattergalen .
Louisev. 35 A (Brb) 86 25 35 24
Børnehaven Neptun Neptunvej 77 (Vij) 86 14 81 83
Børnehaven Nordre Strandvej
Ndr.Strandv. 159 (Ris) 86 17 54 98
Børnehaven Porskjær Porskjærv. 45 (Gal) .. 86 94 74 94
Børnehaven Porskjær Porskjærv. 45 (Gal) .. 87 94 20 70
Børnehaven Rønbækken Kontoret
Elmev. 9 (Hin) 89 64 56 86
Børnehaven Solsikken
HenrikHertzV. 73 (Åbh) 86 25 84 55
Børnehaven Spliopper .
Pilegårdsv. 95 (Hss) 86 28 43 79
Børnehaven Spiren . Kærgårdsv. 39 (Sol) 86 92 75 83
Børnehaven Spiren Lenesvej .
Lenesvej 27 (Brb) 86 25 59 33
Børnehaven Søndervang
Søndervangsv. 2 (Ham) 89 64 37 60
Børnehaven Thorshavnsgade
Thorshavnsg. 16 (ArN) 87 13 81 27
Børnehaven Trekløveren Alarm
Skolevangsv. 12 A (Ham) 86 96 90 21
Børnehaven Ved Åen .
BrobjergParkv. 62 (Egå) 86 22 61 70
Børnehaven Vejlby . Frijsenborgv. 17 (Ris) .. 86 21 20 89
Børnehaven Aabyhøjgaard .
Åbyhøjgård 34 (Åbh) 86 25 52 81
Børnehuset, Den Integrerede Institution
Kirkedamm. 29 (ArC) 86 14 36 09
Børnehuset, Den Integrerede Institution
Stenvej 101 (Høb) 87 13 84 96
Børnehuset . SkæringParkv. 544 (Egå) 87 39 10 49
Børnehuset Birkehaven, Den Integrerede
Institution Frijsenborgv. 13 (Ris) 87 13 81 96
Børnehuset Blæksprutten
Modulinstitutionen RundhøjAllé 71 (Høb) 86 14 74 55
Børnehuset Ellebo Ellemosev. 40 (Hat) 89 64 47 60
Børnehuset Elmehø Elmehøjvej 4 (Høb) 87 13 82 86
Børnehuset Fredensvang Den
Integrerede Institution Nordbyvej 1 ..... 87 34 04 40
Børnehuset I Gellerupparken
Gudrunsvej 82 (Brb) 86 25 19 88
Børnehuset Livstræet
Fregerslevv. 37 (Høg) 87 94 21 90
Børnehuset Moltkesvej, Den Integrerede
Institution Moltkesvej 2 (Vij) 86 14 85 15
Børnehuset Myrhøjen, Den Integrerede
Institution NyStudstrupv. 3 B (Skd) 86 99 34 55
Børnehuset Pilehytten .
Pilegårdsv. 89 (Hss) 86 28 29 49
Børnehuset På Kanten, Den Integrerede
Institution Kantorvæng. 33 (Ris) 86 21 17 55
Børnehuset På Toppen, Den Integrerede
Institution Næringen 97 (Ris) 87 13 84 59
Børnehuset Runevej . Runevej 107 (ArV) 86 24 39 11
Børnehuset Søsterhøj . Elmehøjvej 2 (Høb) 86 27 39 11
Børnehuset Søsterhøj Elmehøjvej 2 (Høb) .. 87 13 81 97
Børnehuset 29, Den Integrerede
Institution LangenæsAllé 29 (ArC) 86 14 87 55
Børnehuset Tovshøj Lenesvej 17 (Brb) 86 25 15 65
Børnehuset Tulshøjvej 5, Den Integrerede
Institution Tulshøjvej 5 (Høb) 87 13 84 78
Børnehuset Tulshøjvej 3, Den
Integrerede Institution
Tulshøjvej 3 (Høb) 86 27 55 23
Børnehuset Tusindben Den Integrerede
Institution Højlyngen 1 (ArV) 87 13 80 97
Børnehuset Tusindben Integr. Inst .
Højlyngen 3 (ArV) 86 16 16 86
Børnehuset Ved Åen, Den Integrerede
Institution BrobjergParkv. 62 (Egå) 87 13 82 45
Børnehuset Østerbyalle, Den Integrerede
Institution ØsterbyAllé 348 (Trj) 87 13 82 99
Børnehuset Østerskov, Den Integrerede
Institution Mallinggårdsv. 6 (Mal) 87 13 83 01
Børnehøjen, Den Integrerede Institution
Højvangsv. 1 A (Vij) 87 13 81 47
Børneinstitutionen . Eghovedvej 1 (Mal) 86 93 20 33
Børneklubben Skovmyren
Lyngballev. 2 (Gal) 86 94 47 56
Børnekompagniet ApS VibyRingv. 4 (Vij) ... 86 14 54 54
Børnekulturen Silkeborgv. 342 (Åbh) 86 75 55 00
Børnekulturhuset Brobjergskolen
FrederiksAllé 20 A (ArC) 89 40 48 77
Børnekulturhuset, Brobjergskolen
FrederiksAllé 20 A (ArC) 89 40 48 78
Børnely, Integrerede Institution
Gl.Skanderborg. 145 B (Spo) 89 64 38 70
Børnelægen Aarhus
MortenBørupsG. 10 (ArC) 86 19 59 00
Børnenes Friskole Næringen 98 (Ris) 86 10 95 45
Lærerværelse 86 78 31 80
Elevtelefon 86 10 97 61
Se annonce under:
Skoler: Frie og private grundskoler
Børnenes Hus Legepladsen
Hjortensg. 23 (ArC) 86 12 99 48
Børnenes Kont Vuggestue Langenæs .
LangenæsAllé 27 A (ArC) 86 14 83 38
Børnenes Kontor Sdr.Ringg. 35 (ArC) 86 14 99 01
Børnenes Kontor I Århus
Blåbærv. 24 (Sab) 86 94 94 87
Børnenes Kontors Børnehave .
Fyrkatvej 1 (ArN) 86 16 41 37
Børnenes Kontors Vuggestue
Jægergårdsg. 70 (ArC) 86 12 08 05
Børnenes Magasin Graven 25 (ArC) 87 50 03 00
Børnenes Magasin ApS Badstueg. 21 (ArC) . 61 10 84 84
Børnenes Rekordbog
SolbjergHovedg. 62 C (Sol) 86 92 90 50
Børnenes Verden Fredensg. 29 (ArC) 43 41 62 54
Børner Anni lær. Degnebakk. 33 (Åbh) 86 15 21 42
Børneslottet AlbertNaursV. 19-21 (Høb) 87 13 82 55
Børnesnak, Den Integrerede Institution
Louisev. 35 A (Brb) 87 13 84 29
Børnetandklinikken Gyvelhøjskolen
Røddikvej 20 (Gal) 86 94 55 09
Børneteateret Det Rullende Eventyr
Langsvæng. 5 (Til) 86 92 29 23
Børneteateret Det Rullende Eventyr 86 24 75 86
Børneteatret Fliuren
ThomasJensensAllé 2 (ArC) 22 84 81 85
Børnetelefonen, Aarhus Kommune
Rådhuspl. 2 (ArC) 89 40 52 79
Børns Voksenvenner Århus
Grønneg. 80 (ArC) 86 18 22 78
Børresen Annette SabroVænge 43 (Sab) 86 94 94 74
- **Bjarne** gravør Høvej 55 (Lys) 86 22 20 46
- **Clara** MarienlundsAllé 11 (ArN) 86 16 36 36
- **Claus** Opkærsvej 6 (Til) 86 24 99 77
- **Dorte & Palle J Jensen** Ejbyv. 10 (Høb) 86 14 36 46
- **K Kjeldahl** Hvedemark. 17 (Lys) 86 22 17 88
- **Kirsten** Vestervang 8 (ArC) 86 18 88 33
- **Lars** Lupinvej 4 (Hin) 86 98 85 89
- **Thomas** Højrevej 7 (Hin) 86 91 27 11
- **Tove** Virkelyst 1 B (Gal) 86 94 58 52

Børscustom VejlbyTolften 46 (Ris) 86 21 42 31
BørsCustom Service ApS
SørenFrichsV. 38 K (Åbh) 86 16 02 55
Børsen Henrik Helgesgade 11 (Vij) 86 11 60 07
- **Peder** Præstehaven 5 (ArV) 86 15 84 48
- **Samler** Skt.PaulsKirkepl. 15 (ArC) 86 13 40 70

Børsting Claus Islandsg. 8 (ArN) 86 78 65 90
- **Karen & Jesper** Møllevang. 3 (Hin) 86 98 70 73
- **Nancy** Hattemagertoft. 39 (Høb) 86 12 64 31

Børss John vaskemest. Andestien 7 (Egå) 86 22 53 45
Børstrup Henny Lisbeth Ved Åen 4 A (Hat) .. 86 91 47 15
- **Jørgen** tømr. SørenFrichsV. 92 (Åbh) 86 25 62 60

Børsøgstjenesten Taulov Mejeri
Skanderborgv. 277 (Vij) 70 20 02 32
Bøtcher Kristian
Skovgårdsvæng. 216 (Trj) ..... **Hemmeligt nr.**
Bøtchjær Birte & Bent Jensen
Vestervang 41 (ArC) 86 13 80 38
Bøtker Bjarne Majsvænget 70 (Mal) 86 93 19 21
- **Flemming** Vestergårdsv. 27 (Vij) 86 77 06 86
- **Hans Erik** Solklintv. 43 (Egå) 86 24 52 82

Bøtker Hans Jørn Snovdrupv. 9 (Mal) 86 93 39 22
- **Kasper** EdouardSuensonsG. 4 (ArN) 32 13 07 52

Bøtker-Nielsen Egon lokomotivfør.
Birkedalsv. 11 (Vij) 86 14 11 38
- **Henning** Birkedalsv. 19 (Vij) 86 14 30 70
- **Poul** IvarHuitfeldtsG. 72 (ArN) 32 21 23 96

Bøtker-Rasmussen B o.lær.
Æblehaven 57 (Høg) 86 92 13 49
Bøttkjær Kenneth Julsøvej 444 (Ris) 32 16 82 41
- **Tommy** Voldbyvej 1 (Gal) 86 95 45 02

Bøttcher Connie lær. Skødstrupv. 56 (Hjo) .. 86 99 18 13
- **Gurli** Flintebakk. 175 (Ris) 86 21 91 75
- **Kasper** Høegh-GuldbergsG. 109 (ArC) 86 18 59 21
- **Kay** horn. Stampesvej 5 (Vij) 86 14 44 76
- **Lasse** Ørbæk. 3 (Lys) 86 22 04 96
- **Lis** Marklodden 5 (Mår) 86 93 00 83

Bøttcher Marie Rugbjergv. 2 (Vij) 86 28 34 96
Bøttcher Olaf Emiliedal. 49 (Høb) 86 27 56 32
Bøttern Anne Magrethe Bergensg. 6 (ArN) 86 10 75 64
- **Bettina** Fruensbakke 44 (Skd) 35 81 71 05
- E LangenæsAllé 21 (ArC) 86 14 41 38

- **Hanne & Erling**
J Søndergaards Vej 10 (Høb) 86 11 08 64
- **Jensen Line** Fuglsøvej 7 (Ris) 86 17 94 44
- **Kathrine** Lollandsg. 77 (ArC) 86 99 80 99
- **Malken Fjeldsted** grafik.
Hougårdsv. 38 (Brb) 32 14 05 57
- **Tenna & Jørgen** Landlyst 7 (Skd) 86 99 17 51

Bøttger Erik stud. M.P.BruunsG. 46 (ArC) ... 86 12 45 63
Bøttger Henning Silkeborgv. 70 (ArC) 32 12 24 68
- **Kirsten** Hammershusv. 47 (ArV) 32 11 65 59

Bøttger N U dir. Strandvej. 116 (ArC) 86 11 21 34
- **Ulrich** Vestervang 22 (ArC) 36 92 16 68

Bøttiger Dan Stejlbjerg 12 (Hns) 86 99 62 80
- J mag.scient. Kærgårdsv. 29 (Sol) 86 92 74 88

Bøttner Camilla RosenvangsAllé 52 (Vij) 86 11 01 85
- **Michaela** EgåMøllev. 9 (Egå) 86 15 66 14

Bötzzauw Ole cand.mag. Skrænten 4 (Ris) ... 86 17 73 07
Böve Systec A/S SørenFrichsV. 47 (Åbh) 86 15 31 22
Bøving-Andersen Marianne & Per
Bellisvej 15 (Ham) 86 96 50 86
Bøving E & Jan Ringstrøm
Ørnegårdsv. 20 (Høb) 87 34 12 70
- **Elnar G** lekt. Hovedgaden 51 (Brb) 86 26 37 70
- **Lone** PederSkramsG. 36 (ArN) 86 10 84 76

Bøving Poul J Erantisvæng. 16 (Høg) 86 92 21 47
Bøwadt Bente Skovlundgårdsv. 55 (Vij) 86 14 17 96
- **Ulla** Ekkodalen 10 (ArV) 86 10 75 83

Bøye Erik M. Rugbakkev. 12 (ArN) 86 10 16 41
- **Niels** Birkepark. 5 (Åbh) 86 15 70 34

Bøystrup Aksel ass. Agerv. 26 (Gal) 86 94 56 84
- **Jan** Hjelmagervæng. 13 (Skd) 86 94 70 25

Baad-Hansen L & T
Johs.Ewalds Vej 26 (Åbh) 86 12 12 41
Baad Ivan Hybenhaven 17 (Lys) 86 98 80 03
Både Jensen Flemming Øster Alle 18 (Vij) ... 98 51 15 51
Bådhuset Trading ApS Tværskiftet 7 (Bed) . 86 22 03 85
Baadsgaard Elisabeth Reventlowsv. 3 (Vij) .. 86 14 87 13
- **Lars Bo** Silkeborgv. 599 (Brb) 86 10 26 66
- **Søren** Valmuev. 30 (Ris) 86 17 31 17

Baadstorp Lars Bispevej 37 L (Vij) 86 28 48 39
- **Niels & Pia** Bekkasinv. 27 (Hin) 86 98 77 12

Baadstrup Niels Bekkasinv. 27 (Hin) ..... **Hemmeligt nr.**
Baagø Flemming Clausholmv. 381 (Hat) 86 49 11 35
- **Hans Jørgen** Damkærvej 6 (Haj) 88 19 70 55

Baagøe Elizabeth Reginehøjv. 43 (ArN) 86 10 63 39
Baagaard Ravnholtv. 149 (Trj) 51 24 61 11
Baalawi Amar HasleCenterv. 273 (ArV) 32 17 75 65
Baalkilde Jytte & Erik H Søvinget 15 (Egå) 86 22 88 24
Baalteknik Aps Mosev. 12 (Hat) 70 25 17 95
Baand Kim Dysagervej 3 (Åbh) 86 12 73 74
Baandrups Skibbyv. 55 (Haj) 60 93 93 16
Baaner Rasmus C.A.ThyregodsV. 13 (Åbh) ... 86 13 48 90
Bånlev Blogas A/S Bjergagerv. 4 (Tri) 86 98 94 32
Baardseth Elisabeth & Knud Overgaard
Nielsen Bøggildsv. 9 (Hjo) 86 99 97 62
Baare Anton Roarsvej 1 (Åbh) 87 47 07 33
Baarsch Dan Olesen
ThomasThaarupsV. 60 (Åbh) 86 25 56 74
- **Kim Olesen** Odderv. 160 (Høb) 32 12 21 86
- **Nina Marie Normann**
HenrikHertzV. 49 (Åbh) ..... **Hemmeligt nr.**

Baarsgaard Hansen Søren
Skejbygårdsv. 84 (Ris) 86 21 65 10
Baarstrøm Jytte Hørnosevej 24 (Vij) 86 14 80 84
Baarup Jan Odderv. 3 (Hat) 86 98 35 52
Baarup Kim Finlandsv. 19 (Hat) 86 98 36 66
- **Knud** Ørnevænget 3 (Hat) 86 91 43 25

Baasch Henning Christian havnebetj.
Emiliehøj 6 (Høb) 86 74 29 43
- **O H Chr** programmør Nabovej 12 (Skd) 86 99 94 61

Baasch-Pedersen Hanne & Jørn
Elhøjv. 9 (Sab) 86 94 88 11
Baastrup Baddesign Gåseagerv. 14 (Egå) 86 22 91 88
Baastrup Claus Balskildev. 7 (Sol) 86 92 82 96
- **Erling** Grævlingev. 22 (Ham) 86 96 20 37
- **H E** gdr. Hjortshøjv. 121 (Egå) 86 22 01 61

Baastrup Hans Chr arkit.
FuglesangsAllé 57 (ArV) 86 13 08 99
- **Merete** Vadsledv. 7 (Ham) 86 96 36 37
- **Niels Henrik** Holmstruphøjv. 94 (ArV) 59 56 28 08
87 41 08 44

Båstrup Yrsa sekr. Hastruptoft. 11 (Hjo) 86 22 46 16
Baatrup Jens J & Connie Appelt
Christinedahlsv. 33 (Gal) 86 94 39 93
Baatrup Kirsten C socialrdg. Birkev. 3 (Hat) 86 98 20 42

C

C Bøjstrup Og Søn Katrinebjergv. 111 (ArN) 86 16 79 29
C. Bøjstrup & Søn Aps
Katrinebjergv. 111 (ArN) 86 27 80 02
C-Consult VejlbyRingv. 36 (ArN) 23 83 42 52
C-Ejendomme/Service
HolmeParkv. 258 (Høb) 40 41 90 71
C-Holding Group ApS
Hørhavevej 75 A (Høb) 70 22 68 00
C. J. Renovering Bærmosevej 4 (Hin) ..... **Hemmeligt nr.**
C.J. Renovering/Service
Bærmosevej 4 (Hin) 86 91 24 18
C & P Inspection A/S Ellemarksv. 47 (ArC) .. 86 11 04 38
Telefax 86 11 04 48
C Reher-Langberg & A.S. Ågård
Gentoftev. 3 (ArC) 86 11 01 67
CA-PA Rentals I/S Rudolfgårdsv. 1 C (Vij) 70 20 04 66
Ca-Pa Rentals I/S Rudolfgårdsv. 1 C (Vij) 86 10 07 41
Cabe Consult MarselisborgAllé 29 (ArC) 28 58 83 22
Cabi Åboulevarden 70 (ArC) 86 20 90 02
Cabi Center For Aktiv
Beskæftigelsesindsats
Åboulevarden 70 (ArC) 86 12 88 55
Cabinn Aarhus Kannikeg. 14 (ArC) 86 75 70 00
Cabinn Aarhus A/S Kannikeg. 14 (ArC) 32 10 66 91
Cáceres Mette Brynolf
SørenLoftsV. 45 (Vij) 86 28 87 60
Cad - People Aps Klosterport 4 M (ArC) 87 32 39 00
Cadesign Form A/S Rosensg. 26 (ArC) 87 30 00 00
Cadieux Todd Michael Gl.Landev. 23 (Tri) ... 86 19 75 02
Cadogan David Oscar Bissensg. 6 (ArC) 86 12 32 54
Cadvision (Søren P. Sørensen)
Moesgårdv. 4 (Høb) 70 26 40 90
Café Anna Grønneg. 80 (ArC) 26 21 79 97
Cafe' Banken Banegårdspl. 1 (ArC) 86 87 01 10
86 87 02 02
Cafe Bogart Aps Jægergårdsg. 71 (ArC) 86 19 60 67
Café Break Stadion Alle 70 (ArC) 70 27 00 20
Cafe Casava (Ralford Lindsay)
SørenFrichsV. 36 C (Åbh) 86 72 00 11
Cafe Casslopeja Studsgade 8 (ArC) 86 19 70 10
Café Cille FrederiksAllé 102 (ArC) 86 12 93 95
Se annonce under:
Cafeer
Cafe Erna Skanderborgv. 205 (Vij) 86 29 28 00
Café Faust A/S Åboulevarden 38 (ArC) 86 19 07 06
Café 5. Maj Finlandsg. 17 (ArN) 86 10 11 06
Café Gaya (Tinna Gaya Mikkelsen)
Vesterg. 43 (ArC) 86 18 14 15
Café Gaya (Tinna Gaya Mikkelsen)
Vesterg. 43 (ArC) 86 18 14 15
Se annonce under:
Cafeer
Cafe Gemmestedet Gl.Munkeg. 1 (ArC) 86 13 55 00
Cafe Hack Teatergaden 1 (ArC) 86 12 44 64
Se annonce under:
Restauranter
Cafe Jorden Badstueg. 3 (ArC) 86 19 72 22
Cafe Kähler ApS M.P.BruunsG. 33 (ArC) 86 12 20 53
www.spisesalon.dk
86 12 20 53
Cafe Kær ApS Christiansg. 59 (Ålb) 96 30 03 60
Café Lecoq (Troels Buus Thomsen)
Graven 16 (ArC) 86 19 50 74
Cafe Madglad Langkærvej 2 E (Til) 86 16 16 32
Telefax 86 16 16 92
Cafe Oliver Spanien 1-3 (ArC) 86 19 25 98
Cafe Paradis Paradisg. 9 (ArC) 86 13 71 11
Cafe Parasollen Grundtvigsv. 4 (Vij) 86 11 77 03
Cafe Parasollen Viby
Skanderborgv. 205 (Vij) ..... **Hemmeligt nr.**
Cafe Pustervig Rosensg. 21 (ArC) 86 13 00 45
Café Pustervig Aps Rosensg. 21 (ArC) ..... **Hemmeligt nr.**
Cafe Road House (Daniel Youseff)
Hovedvej. 49 (Hss) 86 28 19 99
Se annonce under:
Cafeer
Cafe Slabberas Frederiksg. 26 (ArC) 86 12 02 62
Cafe Smaglos Klostertorv. 7 (ArC) 86 19 03 77
Cafe Stiften Banegårdspl. 11 (ArC) 86 13 74 94
Cafe Suverån Vest.Strandallé 170 (Ris) 86 17 68 21
Café Suveræn Tåforvej 32 (Egå) 86 13 80 30
Cafe Under Masken Aps Bispegade 3 (ArC) . 86 18 22 66
Cafe Vestergade Vesterg. 42 (ArC) 86 12 37 45
Café Vitto (Ayeda Yashil) Havkærvej 4 (Til) .. 86 24 19 00
Café Ziggy Tordenskjoldsg. 96 (ArN) 86 10 43 22
Cafe Århus Nørre Alle 18 (ArC) 86 17 90 44
Cafeen VibyRingv. 10 (Vij) 86 11 39 44
Cafeteriet Mic Drosselvej 1 (Mke) 86 37 75 05
Cain Anne Østlund Valundsv. 19 (Åbh) 86 25 14 24
- **Maria** RosenvangsAllé 132 (Høb) 86 13 21 64

Cakes & CO. Aps
Holmstrupgårdv. 250 B (ArV) 86 15 12 87
Calkir Seyit LangenæsAllé 60 (ArC) ..... **Hemmeligt nr.**
Calaminus Michael
Tordenskjoldsg. 65 (ArN) ..... **Hemmeligt nr.**
Calberg Hanne ass. Elstedhøj 31 (Lys) 86 22 42 72
Caldan Conveyor A/S Røddikvej 91 (Gal) 86 94 70 26
86 94 70 71
Call Danmark / Efv Gruppen Martin
Fuhlendorff SolbjergHovedg. 90 B (Sol) . **Hemmeligt nr.**
Callesen Casper Hasselvej 14 (Vij) 86 18 52 52
86 18 52 53
- **Jørgen Simeon** Labyrinten 6 (Brb) 87 47 02 34
- **Kurt** Miltonsvej 20 (Høb) 86 27 30 90

Callesen Linda R og Christian
Sølvstenv. 21 (Ham) 86 96 02 96
- **Michael** Chr.Winthersv. 104 B (Åbh) 86 25 05 40
- **Niels** Ønsbækvej 3 (Skd) 86 99 12 06

Callesøe Irene cand.mag.
HolgerDrachmannsV. 5 (ArC) 86 19 28 17
Callesøe John Louis rådgiver
Søsvinget 59 (Egå) 86 20 16 11
86 74 21 50
- **Karella** VikærToften 8 (Ris) 86 21 38 51
- **Niels** Tordenskjoldsg. 29 (ArN) 86 78 77 68

Call4u Telemarketingbureau
Rosenkrantzg. 23 (ArC) 86 18 00 22
Telefax 86 18 00 24
Callis Aps Åbogade 15 (ArN) 70 20 57 10
Callisen Leif driftsled. Augustvej 12 (ArV) 86 15 92 70
Callsen Christian & Gitte Hansen
Bedervej 38 (Mår) 86 28 10 37
- **Ronni** EngholmsAllé 154 (Ris) 32 20 13 22
35 10 71 44

Calmar Jørn Jupiterv. 45 (Hat) 87 61 07 77
Calmar Søren ApS Kirkebakk. 5 A (Bed) 86 93 63 66
Se annonce under:
Tandlæger
- **Tove & Søren** Tingv. 38 (ArV) 86 15 24 28

Ca'Luna Vital Energy Feng Shui Academy
Skejbytoft. 122 (ArN) 86 82 86 88
Calundan Jens B Solkrog. 8 (Egå) 86 74 20 01
- **Niels** Kvottrupv. 95 (Sab) 86 24 74 90
- **Rikke** Voldbyvej 42 (Gal) 87 69 62 60
- **Vera** Kirkegyden 4 (Gal) 98 42 99 60

Calyma Industri Espenhøjv. 10 A (Til) 86 24 04 33
Cam Leyla Reginehøjv. 49 (ArN) 48 44 42 32
Camara Dawda Skovvej. 19 A (ArC) 86 19 21 59
CamC-It Vestervæng. 22 (Til) 28 55 39 32
Cameleon Reklamebureau ApS
Klosterg. 28 (ArC) ..... **Hemmeligt nr.**
Cameleon Reklamebureau I/S
Klosterg. 28 (ArC) 87 31 01 01
Cameron Balloons dk Kronhjortev. 4 (Høb) ... 86 27 66 63
Camfil A/S Gjellerupv. 84 (Åbh) 86 75 55 33
Camfil A/S Gjellerupv. 84 (Åbh) 75 75 79 92
76 77 99 89
86 75 54 33

Cami

Camilla Vyff Stadion Alle 8 (ArC) 24 80 09 62
Camillas Fodterapi Camilla Marie Toft
Coucheron Gl Århusvej 1 E (Ham) 20 81 38 96
Camin Henning Solbærhaven 18 (Lys) 86 22 27 53
Campbell Maccallein
FuglesangsAllé 28 (ArV) ..... **Hemmeligt nr.**
Camp4 ApS Mejlg. 48 C (ArC) 86 15 53 63
Campinggaarden Ormslevv. 448 (Vij) 86 28 35 66
Campinggaarden A/S Ormslev
Ormslevv. 448 (Vij) 86 28 35 66
Campos Jacqueline Sigridsvej 2 (Brb) 86 25 55 48
Camus A/S Østerled 28 (Hol) 59 44 24 10
Canadahus Aps Abildhaven 89 (Lys) 32 57 49 25
Canblau Tapas Bar Klosterport 2 (ArC) 86 88 88 19
cand.psych. Ester Ulsted Sørensen/ Per Engbirk Hjelmensg. 5 (ArC) 86 13 67 65
Candlelight Soundproduction Aps
Skovlundv. 7 (Skd) 86 99 10 85
Canham Ron art director
Lykkesholmsallé 42 (Vij) 86 14 38 04
Canikova Ludmila Vest.Kongev. 19 (Vij) 87 37 08 72
Canon Business Center Østjylland
OlofPalmesAllé 47 (ArN) 70 15 50 05
Canon Danmark A/S
OlofPalmesAllé 47 (ArN) 86 19 28 12
Cantor Emile Samama & Lillan Jensen
Solskrænt. 18 (Brb) 86 11 78 13
86 11 78 18
Cao Linh Tousparken 26 (Åbh) 32 13 33 17
- Thanh Thao Ertebjerg 84 A (Til) 32 14 49 60
- Thao TilstBypark 11 (Til) 32 10 19 41
Cap Rock A/S Toldbodg. 6 (ArC) 86 13 47 54
Capacent/Iku A/S GøteborgAllé 5 (ArN) 86 10 84 64
Capas Aps Vibrogv. 39 (Ham) 86 96 66 16
Capello Melina Trillegårdsv. 19 (ArV) 86 77 08 11
Capello Salon Øben Ulrich)
Vesterg. 2 (Ham) 86 96 09 60
Capgemini Danmark A/S
ÅhaveParkv. 31 (Vij) 70 11 22 00
Capital Software Ryesgade 27 (ArC) 32 10 45 61
Cappa Vin Aps Sindalsvej 21 (Ris) 86 33 62 70
Telefax 86 33 62 77
Cappelen Hanne Ebert
Ellebrinken 128 (Lys) 86 74 23 05
Cappeln Bjarne Heinrich regionsch.
Øst.Strandallé 24 (Ris) 86 17 82 03
Caprani Ole Norsgade 9 (ArC) 86 19 98 51
Capricorn Lakering Industriv. 6 (Hal) 86 98 36 99
Cap'S Adventure A/S Lystrupv. 1 F (Ris) 87 41 51 20
Captator Sønderg. 44 (ArC) 86 20 42 40
Capuzzi Fulvio Tulipanvej 20 (Ris) 86 17 33 72
Car-Team I/S Norgesv. 8 (Ham) 87 55 96 00
Cara Pascal GrønløkkeAllé 108 (Trj) 86 75 20 50
Carat Danmark A/S Åboulevarden 20 (ArC) 70 21 81 00
Caravatti Susana FuldenByv. 27 (Bed) 86 93 83 10
Carbone Claudia A M & Claus Pedersen
Sdr.Ringg. 15 (ArC) 86 14 16 99
Cardel Katja Odensegade 4 (ArC) 86 18 89 50
Care Aros Skoleg. 11 (ArC) 70 26 82 84
Care-Call A/S Nydamsvej 49 (Hæg) 87 89 90 00
- Master Sofienlystv. 3 (Mal) 86 93 85 05
Careiink A/S Rosenkrantzg. 23 (ArC) 86 13 31 10
Carepoint Århus A/S
GunnarClausensV. 14 (Vij) 56 56 11 00
Carfix Seating Sintrupvej 21 A (Brb) 86 24 06 66
Telefax 86 24 12 66
www.carfix.dk
Carglass A/S Anelystpark. 43 (Til) 70 11 99 11
Cargo Flex A/S Logistikpark. 1 (Brb) 70 20 60 44
Cargo Flex A/S Logistikpark. 1 (Brb) 70 20 66 22
Cargo Flex A/S Logistikpark. 1 (Brb) 70 20 66 23
Cargo Flex A/S Logistikpark. 1 (Brb) 70 20 66 24
Cargo Flex Syd A/S Tomsagerv. 18 (Åbh) 70 20 66 22
Cargo Partner Logistics A/S
Bredskiftev. 18 (ArV) 70 20 31 70
Cargo Service A/S Europapl. 16 (ArC) 87 30 80 50
Cargo Service A/S Europapl. 16 (ArC) 87 30 81 00
Cargo Service A/S Oceanvej 13 (ArC) 86 25 40 65
Cargo Service Holding A/S
Europapl. 16 (ArC) ..... **Hemmeligt nr.**
Cargo Service Holding A/S Javavej 1 (ArC) 87 41 93 81
Cargo 2000 A/S
MichaelDrewsensV. 14-16 (Høb) 70 22 66 20
Carl Aksel Kragh Sørensen
Konsulentfirma
LudvigHolbergsV. 4 A (Åbh) 86 25 74 24
Carl G Raunsgaard HolmeParkv. 457 (Høb) 86 27 01 86
- Jytte I E sangpæd. Lindenborgv. 81 (Ris) 39 27 73 02
Carl Ras A/S SørenFrichsV. 49 (Åbh) 86 16 94 00
- Rolf Grenåv. 793 K (Skd) 86 99 10 20
Carl Sørensen & Søn Vvs A/S
Vejlbygade 10 (Rib) 86 21 22 40
Carla F Ryesgade 35 (ArC) 87 48 35 86
Carla F Volden 21 (ArC) 86 13 35 86
Carletti A/S Grenåv. 641 (Skd) 87 49 02 00
Carlile Alan & Petra Vesterv. 4 (Haj) 86 28 00 12
Carlitos Køkken Borggade 11 (ArC) 32 20 01 99
86 13 79 99
Carlsen Alex Baench & Ilse Annie
Kloldeerfaldet 34 (ArV) 86 15 92 43
- Alice ass. TranbjergHovedg. 62 (Trj) 86 29 59 70
- Allan & Tina Ditlev Anbækvej 16 B (Ham) 86 96 91 67
- Anders Weber Sjællandsg. 66 (ArC) 86 18 70 60
- Anette Rønbjergv. 36 (Ris) 86 21 49 36
- Ann-Mari Skelagerv. 275 (ArN) 86 21 12 21
- Anne Weber Hørgårdsv. 16 (Ris) 86 17 64 70
- Annie LangenæsAllé 36 (ArC) 86 14 95 62
- Arne renovat.arb. Langærvej 88 (Til) 86 92 46 87
- Bent konsulent Norsmindev. 159 (Mal) 86 93 16 37
- Bent Holger Mallinggårdsv. 46 B (Mal) 86 93 05 68
- Bjørn Dreie Vilh.BergsøesV. 63 (ArV) 32 15 06 53
- C C Langelinlepark. 13 (ArC) 86 42 10 24
- Christian arkit. Kaløgade 3 (ArC) 86 18 22 44
Carlsen Christian og Malene
Rolfsgade 31 (Vij) 86 17 11 11
- Dorthe Linen 111 (Ham) 86 96 16 58
- Egon Fritz spec.arb. Vestergårdsv. 29 (Vij) 86 14 79 04
- Ellen Weber Tordenskjoldsg. 106 (ArN) 86 16 78 40
- Erling typogr. Trøjborgv. 60 (ArN) 86 16 70 75
- Flemming tjen. Kildegård. 2 (ArC) 86 13 69 63
- Frank Agerv. 25 (Mar) 86 13 02 31
- Frank Harding Elstedhøj 22 (Lys) 86 22 12 79
Carlsen G Merkurvej 14 (Hin) 86 98 70 53
- Georg SobyKirkev. 19 (Ham) 86 96 36 57
- Gitte Langelandsg. 8 (ArC) 86 76 02 46
- Gunnar Baunev. 16 (Hss) 86 28 37 42
- Halina Skt.LucasKirkepl. 6 (ArC) 86 19 63 85
- Halina Svalevæng. 19 (Bed) 86 93 23 75
- Hans Jørgen Landsbaekv. 65 (Ham) 86 10 99 46
- Hedvig Lund afd.sygepl.
Skelagerv. 43 (ArN) 86 21 21 49
- Heidi Bak Skanderborgv. 249 (Vij) 32 15 57 91
- Helle Korshøjen 22 (Ris) 86 21 07 61

Carlsen Henning Assensgade 34 (ArC) 86 13 04 87
- Henning Møller Enebakken 6 (Lys) 86 22 40 95
- Henriette Fuglebakk. 70 (Hin) 86 15 26 24
- Henrik Toftdjærv. 13 (Gal) ..... **Hemmeligt nr.**
- Henrik Trøllund Høgevej 41 (ArV) 32 11 67 96
- Herman Kempel tømr. Truevej 18 (Brb) 86 26 29 64
Carlsen I Morbærvej 15 (Vij) 86 11 46 61
- I & F Engsvinget 32 (Haj) 86 94 22 94
- Ida Weber Fredensborgpark. 3 (Vij) 32 16 12 64
- Ingelise Jættehøjen 14 (Ris) 86 21 01 98
- Jakob Gram Arnagervej 8 (ArV) 86 10 88 28
- Jan Torlop Agstrupv. 35 (Mal) 86 93 30 55
- Jann Rennie Sønderskovv. 43 (Lys) 48 41 38 81
- Jesper Hundikærvej 20 (Hjo) 86 19 34 17
- John Kridthøjvænge 71 (Høb) 87 45 04 43
- John & Lena Petersmindev. 150 (Lys) 86 10 59 47
- Jonna Vejrup Strandvej. 120 D (ArC) 86 14 62 32
- Jytte Vestervang 19 (ArC) 86 19 21 11
- Jørgen forst. Testrupv. 121 (Mår) 86 29 31 88
- K Green & Poul Elmsager 20 (Ris) 86 21 79 79
- Kai sparekas.betj. RudolphWulffsG. 9 (ArC) 86 14 17 88
- Kai sparekas.betj. Vibevænget 15 (Bed) 86 93 20 77
- Lars Klokkerfaldet 98 (ArV) ..... **Hemmeligt nr.**
- Lars arkit. ClausholmsAllé 15 (Vij) 32 10 99 66
- Leon Kærgårdsv. 46 (SoO 86 93 26 06
- Line Bøenche
Paludan-MüllersV. 151 (ArN) 86 16 35 39
- Lis Eksdyrvej 1 (Høb) 86 27 43 46
- Lise Ådalsvej 1 (Ris) 86 76 09 88
- Liselotte Guldberg
Skanderborgv. 228 (Spo) 86 96 83 80
- Liss & Erling Solsortevæng. 18 (Bed) 86 93 37 38
- Margit Marie Skovbrynet 34 (Ham) 86 96 18 46
- Mariann Asmusvæng. 7 (Hjo) 86 22 74 45
- Marie LangenæsAllé 60 (ArC) 86 11 09 57
- Marie Tirstrupv. 1 (Ris) 86 17 85 45
- Martin Skejbytoft. 113 (ArN) 86 10 77 24
- Mette Kjærslund 19 (Vij) 86 76 54 23
- Mette Steen Jegstrupvænge. 291 (Trj) 86 18 98 00
- Morten VisbjergHegn 9 (Mår) 86 29 72 80
- Morten Steen it-kons. Chr.X'sV. 161 (Høb) 86 27 03 63
- Nikolaj Bakken 18 (Hin) 86 27 35 19
- Niklas Torlop Museumsg. 10 (ArC) 32 17 41 71
- Ole lær. Sydtoften 13 (Vij) 86 29 10 25
- Ole tlf.o.mek. Segaltvej 137 (Skd) 86 99 07 29
- Olga Anna Ndr.Ringg. 96 (ArN) 78 78 14 54
- Orla Nordøgade 16 (ArN) ..... **Hemmeligt nr.**
- Paull mask.arb. Stationsvang. 15 A (Skd) 86 28 08 76
- Per OtteRudsG. 90 (ArN) 32 15 21 67
- Per-Torlop Haslevangsv. 1 A (ArV) 32 16 16 30
32 16 16 40
- Per Torlop Stadion Alle 47 (ArC) 86 14 38 38
- Peter EllebækParkv. 92 (Lys) 86 99 01 06
- Peter Søndervangs Alle 14 (Vij) 82 43 13 11
- Peter VejlbyVænge 140 (Rls) 86 21 18 26
- Pia & Ole Præstetoft. 59 (Bed) 86 93 80 29
- Poul Elmsager 20 (Ris) ..... **Hemmeligt nr.**
- Poul Chr kont.ch. Spongpark. 68 (Høg) 86 92 16 05
- Preben Mundelstrupv. 5 (Til) 86 24 38 68
- Rasmus Ellemosevæng. 13 (Trj) 86 26 06 05
- Rasmus Merkurvej 22 (Hin) 46 35 80 99
- Rigmor Asferg Øster Alle 32 (Vij) 86 14 79 18
- Robert Bodeval mask.mest.
Filippav. 16 (Høb) 86 27 16 01
- Ruth Pilevænget 34 (Høb) 86 14 21 45
- Sigurd LarsKrusesG. 3 (ArC) 32 14 79 98
- Steen Frakærpark. 7 (Mår) 86 29 60 12
Carlsen Steen civ.ing.
Regenburgsg. 11 (ArC) 86 19 03 19
- Susanne & Rajesh Mohey
Dalsvinget 12 (Høb) 86 12 45 90
- Svend Hofman diakon
Hjelmagerv. 6 B (Skd) 86 99 11 37
- Svend Åge Teglværksg. 8 (ArC) 32 11 35 19
- Søren Schødt lær.
Johs.Ewalds Vej 53 (Åbh) 86 25 63 14
- Tine Skelagerv. 257 (ArN) 32 12 22 10
- Tommy & Bente Æbleparken 41 (Hat) 86 98 00 03
- Tommy Frits Rugmarken 32 (Lys) 86 22 48 27
- Tove Frederikke Majsmarken 182 (Lys) 86 22 10 66
- Trine Weber Nørreg. 29 A (Hat) 86 98 10 63
- V Skolebakk. 13 (Gal) 86 94 35 29
- Vibeke Wennemoes
Langelandsg. 52 (ArC) 86 24 18 20
Aage Munch Carlsen Tingstedet 78 (Brb) 86 26 15 23
Carlskov Lars Henrik
Paludan-MüllersV. 119 (ArV) 32 15 05 38
Carlson Britt-Marie OtteRudsG. 9 (ArN) 86 10 09 82
- Hedvig Drejøvæng. 45 (Til) 86 24 02 69
- Ophella Spættevej 13 (ArV) 86 12 49 09
- Palle & Lisbeth Kjær Ingasvej 52 (Brb) 86 19 09 79
Carlsson Anders Buchholz
VejlbyCenterv. 51 (Ris) ..... **Hemmeligt nr.**
- Erling Mustrupvej 93 (Mår) 75 85 90 64
- Heidi Korné Kalkærparh. 65 (Høb) ..... **Hemmeligt nr.**
- Henry tømr.mest. Skelagerv. 45 (ArN) 86 15 88 83
- Leif Erik Pilegårdsv. 101 (Hss) 86 28 40 77
- Palle Damkærvej 7 (Haj) 86 94 22 21
- S. & L. Nielsen Digevænget 7 (Bed) 86 93 71 77
- Sille Langenæsallé 53 (ArC) 35 10 88 83
- Tina Vitterv. 48 (Hin) 86 91 02 84
Carlton Cafe og Restaurant
Rosensg. 23 (ArC) 86 20 21 22
Carmel Missionshus VejlbyCenterv. 46 (Rls) 86 19 06 17
Carmichael Iain A. O. & Birgitte
Kristensen Laurvigsg. 36 (ArN) 86 16 43 40
Carnerero Miguel & Gitte Bastian
Tåtforhøj 11 (Egå) 86 74 29 00
Carpenter ApS
MichaelDrewsensV. 9 - 11 (Høb) 86 29 23 11
Carre Jewellery A/S Badstueg. 12 (ArC) 86 13 96 60
Carribine Elin Rils Parkv. S (Mke) 86 99 52 53
Carrie Refrigeaation Denmark A/S
Industriv. 19 (Vij) 86 14 62 11
Carrier Refrigeration Denmark A/S
Industriv. 19 (Vij) 70 22 12 55
86 55 02 55
Carrier Transicold GammelsøVænge 6 (Vij) 87 38 00 87
Carroll-Bagh Ann Teglbakk. 5 (Høb) 86 27 19 55
Carroll & Carmen I/S Volden 16 (ArC) 86 18 54 55
Carsiberg/Tuborg Fadstsforsyningen
Viborgv. 96 (Ham) 86 96 20 18
Carslund Ib Grøndalsv. 7 (Vij) 86 28 19 86
Carslund Liselotte landlæge
Eghøjvej 1 B (Egå) 86 22 99 98
Carsted Ove fuldmægtig cand jur
FuldenByv. 2 (Bed) 86 93 65 36
Carsten Frentz Production Aps
MarselisBoul. 175 (ArC) 87 30 35 60
87 30 35 61
Carsten Frentz Production Aps
RudolphWulffsG. 9 (ArC) 86 75 35 30
Carsten Rasmussen A/S
Gjellerupv. 80 (Åbh) 86 25 90 88
Carsten Schjøth A/S Solklintv. 33 (Egå) 86 22 29 39

Carstens Arne Chr mask.arb.
Hovv. 3 A (Hat) 86 98 16 02
- Bodil Abildgade 19 (ArN) 86 16 27 18
- Constance Ellen Fejøvænget 14 (Til) 86 24 72 33
- Grethe FuglesangsAllé 111 (ArV) 86 21 17 48
- Lone Faarup Bavnegårdsv. 134 (Hss) 86 28 28 13
- Lone & Toni Olesen Elverhøjen 80 (Hat) 86 98 37 24
- P & M Fyrrevej 8 (Hat) 86 91 52 84
- Poul Depka Willemoesg. 16 (ArN) 86 10 00 73
Carstens Torben Engparken 20 (Hat) 86 98 30 70
- Trine & Steen Vibeengen 1 (Skd) 86 99 27 10
Carstensen Alke Holm Lyngv. 14 (Rls) 86 17 84 92
- Andreas Grøftehøjpark. 166 (Vij) 32 21 98 83
- B edb-chef Korshøjen 52 (Ris) 86 21 04 07
- Betina & Tommy Jensen
Søndermarksv. 13 (Mal) 86 93 38 28
- Bo Søndergaard Møleg. 6 (ArC) 32 21 50 56
- Charlotte Ørslevv. 11 A (Hss) 86 28 35 07
- Cilia & Kasper Kristiansen
Stenbækvej 6 (Brb) 86 28 88 31
- Daniel Wisbech Silkeborgv. 196 (ArC) 32 17 16 72
- Elin NyMunkeg. 89 (ArC) 86 19 18 75
- Elin Stillingv. 94 (Sab) 86 94 89 94
- Erna Højagerpark. 51 (Sab) 86 94 89 58
- Flemming Bavnegårdsv. 138 (Hss) 86 28 52 02
Carstensen Grete L.A.RingsV. 12 B (Høb) 86 27 38 11
Carstensen Hans Christian
Lergravsvæng. 24 (Tri) 20 27 36 86
- Hans Christian Givard
Lergravsvæng. 24 (Tri) 86 22 50 23
- Henrik Lumbyesvej 9 (Hat) 32 84 53 43
- Inge Sommersmindev. 4 (Egå) 86 18 83 87
- Jens grafik. Kappelsdal 27 (Ham) 86 96 91 57
- Jesper Brandt Virupvej 40 B (Hjo) 86 22 77 48
- Johannes Kantorvæng. 9 (Ris) 86 21 60 72
- Jonas Kystvej. 49 (ArC) 86 12 07 27
- Jonna & Alf Faramarzi
Havremarksv. 16 (Haj) 86 24 50 54
- Jørgen Kaprifoliev. 2 (Egå) 86 22 69 62
- Jørgen & Ellen Gl.Strandvangsv. 28 (Egå) 86 89 31 85
Carstensen Jørgen J B (H) advok. (H)
Tordenskjoldsg. 85 (ArN) 86 16 22 99
Se annonce under:
Advokater
- Kennith mal. Kirkevæng. 21S (Trj) 86 29 22 95
- Kirsten Byagervej 119 E (Bed) 86 93 22 83
- Kristian Stejlbjerg 1 (Hns) 86 99 43 85
- Lilly & Børge Skovsangerv. 11 (Hin) 86 91 28 44
- Malene Risdalsvej 55 (Vij) 86 11 31 78
- Michael Rønhøjvej 4 (Mal) 86 93 13 47
- Niels H Gartnerv. 7 A (Brb) 86 26 00 60
- Nina Stavnsvej 49 (Til) 86 24 08 37
- Ole Bærmosehøj. 4 (Trl) 86 23 29 53
- Ole GrahamBellsV. 2 (ArN) 86 26 11 71
- Ole Skræddergyden 8 (Ham) 86 96 86 80
- Ove salgsch. Tjelevej 24 (Rls) 86 21 53 43
- Palle Jernalderv. 245 (ArV) 86 24 26 15
- Per gartn. Skovgaardsg. 10 (ArC) 86 13 50 48
- Per Jul cand.merc.aud.
Multebærv. 37 (Sab) 86 94 84 02
- Peter Frijsenborgv. 150 (Ham) 86 96 00 95
- Poul Fuglevæng. 35 (Gal) 35 11 65 20
- Randi Kirkeby Skodshøjen 57 (Rls) 32 17 56 05
- Rasmus OlofPalmesAllé 31 B (ArN) 86 77 00 50
- Sascha Desirée Studsgade 12 (ArC) 32 11 45 36
- Steen Skovsgårdsv. 64 (Hæg) 86 28 52 62
- Svend B. Lindegårdsv. 8 A (Mår) 86 29 20 57
- Thomas Mangor Lysterlund 79 (Sol) 86 92 90 27
- Tina Birgitte Tordenskjoldsg. 2 (ArN) 32 12 87 56
- Vagn ÅbyBækgårdsv. 19 (Åbh) 86 94 25 56
Carter Bs S.R.O Koltvej 7 (Hss) 52 72 18 00
Carter Doktor Dale Thunøgade 7 B (ArC) 86 19 61 65
Cartolit ApS P.O.PedersensV. 26 (ArN) 86 78 40 99
Produktionen 86 78 40 61
Carton Mads Ingerslevv. 72 (Hss) 86 72 17 77
- Peter Høeg Juhl Sjællandsg. 110 (ArC) 32 17 38 20
- Solveig Kalkærpark. 94 (Høb) 86 27 38 22
Carty John Andrew Sjællandsg. 62 B (ArC) 32 18 54 81
Carugati Andrea Assensgade 15 (ArC) 88 19 71 21
Carus Andreas Bavnegårdsv. 91 (Hss) 86 16 86 56
Caruso Grazia syer. Grønneg. 119 (ArC) 86 19 18 81
Carøe Anette Oehlenschlægersv. 19 A (Åbh) 86 25 69 20
- Hans Kr statsaut.rev. Solbakk. 70 (Ham) 86 96 39 99
- Jørgen ing. Rugbjergv. 129 (Vij) 86 28 39 76
Carøe, Kvist & Jensen Statsautoriserede
Revisorer A/S Østerg. 13 (Ham) 86 96 91 00
- Louise Falstersg. 46 (ArC) 86 19 16 29
Carøe Marianne Frederiksg. 69 (ArC) 86 12 17 77
- Mikkel FrederiksAllé 96 (ArC) 86 75 93 70
- Morten Holmev. 124 (Høb) 86 76 39 99
- Rosa Saralystpark. 9 (Høb) 86 27 64 92
Casa Carola ApS JeppeAakjærsV. 58 (Åbh) 87 39 01 09
Casa K (Kirsten Langberg)
Skelagerv. 1 (ArN) 86 10 95 44
Casa Mia (Paolo Matruglia)
Tordenskjoldsg. 12 (ArN) 86 16 66 88
Casablanca Models Jægergårdsg. 76 (ArC) 86 19 59 59
Casablanca Århus Aps Rosensg. 12 (ArC) 86 13 55 11
86 13 82 22
Casella Livio HansBrogesG. 25 (ArC) 86 19 76 20
Cash Metro & Carry Danmark
Sletvej 36 (Trj) 87 37 46 00
Casier Hilda Strandbyv. 28 (Rls) 87 41 60 94
Casino Bar Skoleg. 30 (ArC) 86 12 98 76
Casino Spillehal Tivoli Friheden
Skovbrynet 1 (ArC) 86 14 88 55
Caskoa Råhøjpark. 88 (Vij) 22 77 72 68
Casion IT A/S MichaelDrewsensV. 7 (Høb) 70 13 25 00
Casmose Inger HolmeMøllev. 2 (Vij) 86 14 87 24
Caspersen Line Schriver
Rønnevang. 46 A (Sab) ..... **Hemmeligt nr.**
Casper Hans Ole autolak. Engv. 16 (Ham) 86 10 77 21
- Jens Buggesgårdv. 63 (Vij) 86 28 19 73
- Poul Kystparkv. 34 (Egå) 86 22 04 73
Caspersen A FrederiksAllé 164 (ArC) 86 12 05 46
- Alice Præstevæng. 14 (Mke) 86 37 74 26
- Casper vognmd. Bushøjvæng. 9 (Høb) 86 27 03 50
- Dan Haslevej 4 (Åbh) 86 15 76 35
- Hans V rev. Alsv. 20 (Rls) 86 17 87 54
- Henrik Skotte Degnebakk. 12 (ArV) 86 75 05 26
- Lars Rypev. 9 (Høb) 86 19 38 93
- Lillian Augustenborgg. 23 D (ArC) 86 27 13 73
- Michael & Susanne Byagervej 111 E (Bed) 86 93 74 62
- Ole Holmkærvej 54 (Trl) 86 18 71 98
- Otto Vadstedv. 8 A (Ham) 86 96 50 24
- Pernille Alsv. 31 (Rls) 86 17 89 30
- Ulrik Skovdalsv. 9 (Vij) 86 20 21 71
Cassandra Stil & Design
Banegårdsg. 35 (ArC) 45 78 12 33
Casse Casper André
Søndervangs Alle 14 A (Vij) 32 12 38 32
Cassøe Dennis Østermarksv. 92 (Til) 86 28 11 77
- Inge Annettevej 49 (Brb) 86 25 34 25
- Lars Stillingv. 217 (Sab) 87 47 58 58

Cassøe Martin Højvej 11 (Sab) 86 94 84 09
- Steen TrigeMøllev. 222 (Tri) 86 23 01 62
- Stine Samsøgade 84 (ArC) 32 15 29 46
- Tinna & Jan Jegstrupvæng. 648 (Trj) 86 29 56 24
- Aase Meltmøtie Tværmarksv. 75 (Ris) 86 21 57 57
Castenskiold Åboulevarden 32 (ArC) 86 55 22 23
Castenskiold Elda & Henrik
Mustrupvej 151 (Mår) 86 54 28 78
Castleman Anne Skt.AnnaG. 28 (ArC) 86 19 03 85
Castrillon Eduardo Kirkegårdsv. 8 B (ArC) 32 18 85 44
Castro Bacilia Høgevej 29 (ArV) 87 45 12 54
Castro-Becker Maria Cecilia
VilhelmBeckSV. 97 (Vij) 86 14 37 08
Castro Lima Import Tousparken 22 (Åbh) 22 14 87 80
Castro-Naalkjær Rasmus Uffesvej 2 (Vij) 86 51 95 15
- Yvonne Stenvenderv. 11 (Skd) 86 12 45 45
Catalgol Ramazan barsel Holbergsg. 8 (ArC) 32 18 97 42
Catd Asla Aps Grønneg. 77 B (ArC) 86 18 58 89
Catdasla Design Og Produktion Af Tøj Aps
Grønneg. 77 B (ArC) 86 18 58 88
Catillo Aps BjørnholmsAllé 20 (Vij) 77 34 86 05
Caton Bente & Justin Bellisvej 14 (Ris) 86 12 77 78
Cattaneo Paolo M. Valdemarsg. 20 (ArC) 32 18 39 63
Cautor Aps EdouardSuensonsG. 6 (ArN) 70 22 88 67
Caviglia Francesco Heidesvej 10 A (Høb) 35 10 46 24
Cay Orhan Emmasv. 18 (Brb) ..... **Hemmeligt nr.**
- Sevket Helenelyst 6 (Brb) 86 25 10 64
Cayll Connie Nørreport 6 (ArC) 86 18 41 39
Cb Anlægsteknik Bytoftv. 8 (Gal) 86 60 00 84
Richard Ellis CB A/S Frederiksg. 1 (ArC) 70 22 96 02
Cbm Invest ApS Jættehøjen 61 (Ris) 30 33 44 89
Cbn Erhverv A/S
MarselisborgHavnev. 38 (ArC) 87 41 64 00
Cbn Finance & Consult A/S
Teglbakk. 49 (Høb) 86 27 70 41
Cc Consult 2004 Aps Ådalsvej 30 (Ris) 32 11 89 60
86 13 88 60
Cc Public Relations Fredensg. 28 B (ArC) 70 20 15 56
Cc Public Relations Fredensg. 28 B (ArC) 86 72 15 56
CC Reklame/Marketing ApS
Sindalsvej 52 (Ris) 86 21 00 88
CC Revision (Claus Christensen)
Pilegårdsv. 265 (Hss) 86 28 90 09
Cci Europe A/S AxelKiersV. 11 (Høb) 86 28 95 63
Cci Europe A/S (Computer Composition
International) AxelKiersV. 11 (Høb) 87 33 55 88
CCMC Musikforlag VedStrand. 107 (Egå) 86 17 95 88
Ccon (Carsten Nielsen) Kunnerupv. 76 (Hss) 70 27 04 11
70 27 04 12
Cd - Line Erik Wædeled
Labyrinten 19 (Brb) 86 26 10 23
86 26 15 00
CD Plast & Acryl ApS Industriv. 10 (Vij) 86 92 78 11
Cdr - Forlag Aps Skolebakk. 11 (ArC) 86 12 30 78
Cebra VesterbroT. 1 (ArC) 87 30 34 39
Cebra Arkitekter Maa A/S
VesterbroT. 1 (ArC) 87 30 34 29
Cecati Kirkevæng. 254 (Trj) 86 29 99 02
Cecilie Creations Hjortensg. 20 (ArC) 61 67 93 54
CECP Cortez Engineering Ådal. 19 (Hat) 70 20 22 03
Cedar'S Travel - C K S
Silkeborgv. 32 A (ArC) 86 25 37 20
Cedar'S Travel - Cks Silkeborgv. 32 A (ArC) 86 25 59 90
Cederquist Anette Byagervej 102 K (Bed) 77 34 28 98
86 93 71 61
Cederskjold Gudrun Bækvangen 24 (Hjo) 86 22 25 10
Cederskjold Pia Skolelodd. 38 (Hjo) 86 99 97 27
- Ulla & Mogens Engsig-Karup
Erantisvæng. 31 (Høg) 86 92 40 30
Cederstrøm Leif mask.mest.
Hanstholmv. 13 (Egå) 86 22 09 51
Cedhagen Lena Kanehaven 45 (Ris) 86 21 16 40
Celdc M. Ali Dortesvej 15 (Brb) 86 25 79 04
- Zübeyde Dortesvej 15 (Brb) ..... **Hemmeligt nr.**
Cekovic Sead Gudrunsvej 30 (Brb) 32 14 91 81
Celeb Hairstyles Salon Klosterg. 18 (ArC) 86 20 20 21
Celik Rahmi Søndervang. 17 (Vij) ..... **Hemmeligt nr.**
Celikten Bilal Helenelyst 79 (Brb) 86 10 43 51
Celis Pablo Søgårdspark. 5 (Egå) 86 22 88 16
Celltech - Harring A/S
SørenFrichsV. 42 (Åbh) 87 34 67 05
CemeCon Scandinavia A/S
Lokesvej S (Åbh) 70 22 11 61
CEN Design Nørre Alle 19 (ArC) 29 82 70 58
Ceneca (Louise Margre)
MarselisborgAllé 30 C (ArC) 86 19 58 02
Cenholt Suna P.S.KrøyersV. 11 B (Høb) 86 27 67 63
Censor Revision Aps Østerg. 9 (ArC) ..... **Hemmeligt nr.**
Center Mode VibyRingv. 23 (Vij) 86 14 60 11
Center Banko Paludan-MüllersV. 26 (ArN) 86 10 44 22
Center Banko Paludan-MüllersV. 26 (ArN) 86 10 44 22
Center Cykler Kirketorv. 6 (Trj) 23 36 33 86
Center Cykler Kirketorv. 6 (Trj) 86 29 33 22
Center 10 Skråvejen 1 (Gal) 86 94 68 86
Center for Børneinkontinens Skejby
Sygehus Brendstrupgårdsv. 100 (ArN) 86 78 41 21
Center For Digital Pædagogik
Vester Alle 24 (ArC) 40 60 04 64
Center for Hemi-Sync Lydhealing
Mejlg. 28 (ArC) 86 18 02 80
Center For Kommunikation Og
Konfliktløsning Poppelvej 9 (Hat) 20 40 35 20
Center For Misbrugsbehandling
Hvilstedv. 16 (Sol) 86 92 98 92
Center For Molekylær Klinisk
Cancerforskning Brendstrupv. 102 (ArN) 86 20 52 75
**Center For Molekylær

Centerforeningen Skejby
Skelagerv. 3 A (ArN) ... 86 10 93 21
Centerfrisøren Nørre Alle 9 (Høg) ... 86 92 18 08
Centerfrisøren (Pernille Roger Petersen)
Østerg. 3 F (Hat) ... 86 98 32 37
Centerkiosken Tranbjerg Aps
Kirketorv. 3 (Trj) ... 86 29 13 11
Centerkøb Tage-HansensG. 35 (ArC) ... 86 13 47 48
86 20 20 79
Centermode Gudrunsvej 7 (Brb) ... 86 25 71 22
Centex Aps Anelystpark. 47 (Til) ... 70 23 62 56
79 16 12 00
Centio Nina Hildur Thorsv. 6 (Gal) ... 48 41 84 64
Central Grillen Sønderg. 24 (Hat) ... 86 98 30 23
Centralkroen Sønderg. 24 (Hat) ... 86 98 00 13
Centrets Grill & Pizza Nørre Alle 3 B (Høg) ... 86 92 22 27
Centrex Brugerstyring Kundeservice
Sletvej 30 (Trj) ... 80 24 93 01

Centrum Hydraulik

Trindsøvej 7 (ArC) ... 86 15 22 99
Centrum Rådgivning Elmehøjvej 37 (Høb) ... 86 78 66 91
Centrum Smede & Montage (Søren
Nielsen) Molsgade 12 (ArC) ... 70 22 11 76
70 22 11 96
Centrum Smede & Montage (Søren
Nielsen) Sjellebrov. 15 (Mke) ... 56 36 11 76
Centrum Turist A/S Blomsterv. 5B (Til) ... 86 19 00 00
Centrum Turist RobertFultonsV. 18 (ArN) ... 70 23 41 10
70 23 41 11
Centrum Tøj Nørreg. 3 (Gal) ... 86 94 55 33
Centrum Varehuset BederLandev. 68 (Bed) ... 86 93 64 77
Centrumtøj Østergade 19 ... 86 96 23 74
Cer 85 Aps (Carsten Rosendal)
Gl.Bederv. 9 (Mår) ... 86 29 57 30
Ceran Halit arb.md. HasleRingv. 52 (ArV) ... 86 15 36 52
- **Ömer Faruk** Bronzealderv. 136 C (ArV) ... 32 15 54 33
Ceres Bryggerierne CeresAllé 1 (ArC) ... 70 12 12 52
86 76 65 00
Ceres Bryggerierne A/S CeresAllé 1 (ArC) ... 86 13 65 06
Ceres Friske Fad (Peter Hansen)
Monradsvej 13 (Vij) ... **Hemmeligt nr.**
Cetenkaya Devran Rydevænget 81 (ArV) ... 96 84 06 21
Cetin Can Janesvej 5 (Brb) ... 32 15 06 75
- **Veli** Lindholmv. 12 (ArN) ... 86 16 00 29
Cetinalp Atila Helenelyst 180 (Brb) ... 32 17 35 13
- **Zöhre** Åbyhøjgård 3 (Åbh) ... 86 75 90 43
Cewe Color Danmark A/S
Segaltvej 16 (Skd) ... 86 99 14 22
Ceylan Hakan Chr.Molbechs Vej 15 (ArC) ... 87 41 60 33
- **Hüseyin** Vest.Ringg. 184 (ArC) ... 86 13 80 49
- **Tülay** Havkærpark. 11 (Til) ... 86 16 33 43
- **Yusuf Kenan** Haslegårdsv. 1 B (ArV) ... 86 16 01 43
CfL Center for Ledelse
MarselisborgHavnev. 22 (ArC) ... 70 21 08 90
CG Design (Christina Gadegaard)
Rudolfgårdsv. 19 (Vij) ... 70 20 00 34
CH Græsanlæg (Carsten Carstensen)
Skjærringv. 120 (Gal) ... 86 94 68 47
Cha Cha Cha ApS M.P.BruunsG. 25 (ArC) ... 86 12 69 67
Cha Cha Cha Cut and Color (Søren Pjedsted)
M.P.BruunsG. 25 (ArC) ... 70 23 10 00
Chabayta Amal Bentesvej 53 (Brb) ... 86 25 55 05
Chafari Zahra M.P.BruunsG. 60 (ArC) ... 35 10 34 20
Chahir Muhamed Hybenhaven 1 (Lys) ... **Hemmeligt nr.**
Chahroor Salam Gudrunsvej 10 (Brb) ... **Hemmeligt nr.**
Chahrour Chadia Gudrunsvej 20 (Brb) ... **Hemmeligt nr.**
- **Maher** Åbyhøjgård 2 (Åbh) ... 35 11 33 65
- **Mahmoud** Kjærslund 43 (Vij) ... 86 28 62 66
- **Mohamad Husseln** Gudrunsvej 44 (Brb) ... 86 25 56 89
- **Nazem Mahmoud** Louisev. 36 (Brb) ... **Hemmeligt nr.**
- **Nizar Mahood** Bentesvej 57 (Brb) ... **Hemmeligt nr.**
Chaillhout Marc Tordenskjoldsg. 90 (ArN) ... 86 10 89 97
Chalyakhot Somporn Abildhaven 43 (Lys) ... 86 20 24 48
Chajkowski Zdzislawa Næringen 90 (Ris) ... 32 12 60 23
Chakir Meryem TrigeParkv. 37 (Tri) ... 32 14 84 77
Chakkor El Mustafa Rydevænget 7 (ArV) ... 32 11 93 11
Chalapati Venkat Engtoften 3 (Vij) ... 35 10 62 90
Challenger A/S Forteledet 2 (Ris) ... 61 30 00 83
Chalpi Takyeh Ammeh
Bronzealdertoft. 6 (ArV) ... 86 15 59 14
Chamma Wahid Gudrunsvej 70 (Brb) ... 88 19 46 22
Chams Sabrine Nayef Karensvej 11 (Brb) ... **Hemmeligt nr.**
Chan Paul Tåstrupv. 54 (Hat) ... 86 98 98 25
Chanda Charles Digtergangen 7 (Åbh) ... 32 17 50 03
- **Charles** Digtergangen 7 (Åbh) ... 82 43 16 89
Chandrabalan Sasidevi
Onsholtgårdsv. 48 (Vij) ... 86 99 65 81
Chanett's Nail Art Hougårdsv. 48 (Brb) ... 29 91 67 76
Change-City Vest Brabrand
Gudrunsvej 7 (Brb) ... 87 30 07 47
Change Vesterg. 1 (ArC) ... 86 18 02 20
Change A/S M.P.BruunsG. 25 (ArC) ... 86 17 07 40
Change Direction Samsøvej 29 (Hin) ... **Hemmeligt nr.**
Change Direction ApS Vælddalen 24 (Hat) ... 52 50 11 44
Change Rhoda K Sibisi
Fuglebakkev. 98 (ArV) ... 86 10 48 41
Changemakers EdwinRahrsV. 54 (Brb) ... 53 11 25 45
Change2win Aps
JensBaggesensV. 90 N (ArN) ... 45 46 99 00
Changizi Jamshid Bakkegårdsv. 5 (Ris) ... 86 25 00 92
Chanos Panagiotis TilstBypark 15 (Til) ... 98 41 08 48
Chaouiche Mahmoud Jettesvej 11 (Brb) ... 86 25 46 49
Chapelle Anja Mørup Provstebakk. 18 (ArV) ... 32 55 15 54
- **Christina Buron** Ormslevv. 456 (Vij) ... 32 13 40 54
- **Gert** Holmev. 107 (Høb) ... 86 27 54 01
Chapter 4 Translation Aps
Hermodsvej 5 A (Åbh) ... 86 11 33 44
87 34 08 88
Charkie Alla Mohammad
Janesvej 13 (Brb) ... **Hemmeligt nr.**
Charlie'S Café VibyRingv. 3 (Vij) ... 70 21 10 77
Charles Morten Tværmarksv. 27 (Ris) ... 86 13 80 03
Charlotte Hencke Design c/o
Lymfabrikken Vesterg. 49 B (ArC) ... 27 21 64 28
Charlotte's Village Mejlbyv. 45 (Egå) ... 30 30 66 22
Charlotthøj, Børnehaven
Bornholmsv. 9 (ArV) ... 87 13 83 66
Charlotthøj Bageri
Hammershusv. 41 (ArV) ... 86 16 93 42

Bygge nyt?
Find håndværkeren i De Gule Sider®

Charlottehøj fysioterapi og træningscenter
Finlandsgade 33
8200 Århus N
TLF 86 16 06 36
www.charlottehoej-fysioterapi.dk

Charlotthøj Fysioterapi og
træningscenter Finlandsg. 33 (ArN) ... 86 16 06 36
Se annonce under:
Fysioterapeuter
Charlotthøj Kød Hammershusv. 41 (ArV) ... 86 16 82 87
Charlotthøj Vuggestuen
Paludan-MüllersV. 185 (ArN) ... 87 13 81 80
Charmig Britta & Jannick
MallingBjergev. 80 (Mal) ... 86 72 53 23
Charnock Johanne Hald Vesterbro 1 C (Gal) ... 87 54 75 36
Chartering & Marine Consultants A/
S (Niels Blæsbjerg) Skånegade 3 (ArC) ... 86 18 86 55

Chas. E. Vinhandel

Ryesgade 5 (ArC) ... 86 12 14 11
Chas. Hude A/S
MarselisborgHavnev. 36 (ArC) ... 33 19 35 60
Chattle Ali Mahmud Karensvej 9 (Brb) ... 54 62 61 74
86 25 40 27
Chatterton Mariann E & Dereck
Præstevangsv. 37 (ArV) ... 86 15 75 26
Chaturvedi Shrutimitranand
Finderupv. 2 D (ArC) ... 32 18 67 87
Chau Bettina Rosenhøj 13 A (Vij) ... 32 11 11 42
- **Tam** Spættevej 33 (ArV) ... 32 18 88 62
Chaufførernes Fagforening
Sommervej 5 (ArV) ... 86 15 48 52
Chawki Jenkiz Ibrahim
Gudrunsvej 22 (Brb) ... 86 25 84 68
CHD Holding A/S Tomsageriv. 8 (Åbh) ... 87 46 03 06
Che Lan Ming Grøfthøjpark. 160 (Vij) ... 32 17 25 54
Cheban Nazme Lottesvej 16 (Brb) ... 32 18 88 53
- **Nazme Ahmed** Lottesvej 16 (Brb) ... **Hemmeligt nr.**
Cheblak Zarife Bentesvej 41 (Brb) ... 32 21 21 82
Check Point Rejser A/S
SørenFrichsV. 42 (Åbh) ... **Hemmeligt nr.**
Check Point Travel A/S
SørenFrichsV. 42 M (Åbh) ... 86 13 77 44
Cheery Vlan Youkhanne
Trillegårdsv. 83 (ArV) ... 35 13 42 22
ChefKokken Lollandsg. 9 (Sil) ... 86 80 57 53
Chehabi Fadia El. Bentesvej 53 (Brb) ... 86 25 50 28
Chelchowski Grzgorz Dortesvej 33 (Brb) ... 86 12 04 31
Chelluri Sai Kirkegårdsv. 4 (ArC) ... 35 12 30 85
Chemali Muhammed Bentesvej 45 (Brb) ... 86 25 90 13
Chemnitz Nauja FrederiksAllé 75 A (ArC) ... 86 13 58 60
Chen Jianguo SkæringSandager 99 (Egå) ... 32 13 55 18
Cheng Michael Mejlg. 26 B (ArC) ... 86 75 98 70
- **Sara** Kirkegårdsv. 3 (ArC) ... 32 12 15 30
Cherencq Nicolas Ladefogedv. 272 (ArN) ... 87 41 00 47
Cherko Faraj Rydevænget 71 (ArV) ... 32 14 36 28
Chery Sargon Younan Sønder Alle 10 (ArC) ... 86 19 42 00
Chess House Silkeborgv. 41 (ArC) ... 86 19 76 47
Chevalier Viviane Jeanne
Sjællandsg. 110 B (ArC) ... **Hemmeligt nr.**
Chevallier Marie- Agnes D & Jacques
Mjøn 7 (Gal) ... 86 94 65 14
Chevrolet Risskov Ravnsøv. 10 (Ris) ... 87 41 58 00

Chevrolet Viby

HasselagerAllé 1 (Vij) ... 86 28 24 00
Chez Tony Tordenskjoldsg. 25 (ArN) ... 86 16 88 30
Se annonce under:
Restaurantar
CHH ApS KollensMøllev. 10 (Høg) ... 61 69 99 91
Chhidi Abdullah Ben Ali
LangenæsAllé 21 (ArC) ... 32 11 52 99
Chicho Franco Pizza Og Grill
AnkerJensensV. 13 (Åbh) ... 86 25 96 44
Chick Inn Immervad 5 (ArC) ... 86 19 30 33
Chicken & Burger Sønderborgg. 9 (ArC) ... 30 91 43 58
Chicken & Burger (Wen Xiao Hu)
Sønderborgg. 9 (ArC) ... 86 14 49 49
Chicken & Sandwich VesterbroT. 6 (ArC) ... 86 18 33 99
Chili Con Charme
EdouardSuensonsG. 4 (ArN) ... 22 46 41 79
Chill Foto og Arkiv Hermodsvej 18 (Åbh) ... 86 15 70 80
Chill John & Co. Volden 24-26 (ArC) ... 40 57 99 24
Se annonce under:
Diner transportable
China Cafe Restaurant ApS
Gudrunsvej 7 (Brb) ... 86 25 10 18
China-Grill Ekkodalen 5 (ArV) ... 86 10 24 11
China Grillen Storeg. 2 (Hin) ... 86 98 50 38
China Star-Grill Randersv. 21 (ArN) ... 86 16 05 77

China Wok House

Sønder Alle 9 (ArC) ... 86 12 69 23
Se annonce under:
Restauranter
Chiorean Maria Claudia Julsøvej 78 (Ris) ... 35 13 28 10
Chiptuning Direct Aps
Bülowsgade 21 (ArC) ... 70 20 23 14
Chis Claudia Møllebakk. 39 (Sab) ... 86 21 47 58
Chisholm Gro Åbrovej 3 (Egå) ... 86 22 81 98
Chmiel Erwin musik. Ringkøbingv. 24 (ArC) ... 86 19 66 85
Chmielewski Krzysztof Ebeltoftv. 7 (Mke) ... 32 11 33 90
Choi Kyoung-An Selmersvej 20 (Vij) ... 86 28 42 56
Choize Marketing Thorsv. 37 (Åbh) ... 58 51 56 47
Chone Hanne BrobjergParkv. 79 (Egå) ... 86 94 92 36
Chor Paul L.A.RingsV. 24 (Høb) ... 86 27 05 10
Chora Software Design
Klosterport 4 A (ArC) ... 87 30 07 75
Chora Software Design A/S
Klosterport 4 A (ArC) ... 86 18 99 55
Chouaib Wasica HasleCenterv. 279 (ArV) ... 86 75 10 36
Choudari Hafiz Vestervang 41 (ArC) ... 86 18 91 03
Chounik Bahram Spættevej 1 (ArV) ... 86 11 90 08
Chovanska Desislava Vasileva
Bentesvej 51 (Brb) ... 32 17 89 05
Chr Østergaard I/S SletParkv. 2 (Høb) ... 87 37 55 55
Chramsager Margit Skejbyparkv. 322 (ArN) ... 86 78 20 40
Chrestensen Lisbeth
SabroVænge 23 A (Sab) ... 86 25 99 35
Chris-Invest A/S Lystrupv. 1 E (Ris) ... 87 41 55 66
Chrisensen Kim kimch
Tronkærgårdsv. 262 (Skd) ... 86 99 67 85
Chrisiansen Tina & Peter
Svendgårdsv. 38 (Bed) ... 86 72 51 50
Chrisper Automatdrejning
Vesterv.ænge. 12 (Til) ... 76 25 01 25
Chrisrtiansen Preben
Bynksmindev. 4 (Egå) ... 86 22 82 74
Christ Peter montør Tagmosevej 21 A (Skd) ... 86 99 34 62
Christansen Dorte Kirkevæng. 333 (Trj) ... 86 22 93 22
- **Gudrun** Rymarken 12 (ArV) ... 86 25 74 43
- **Rasmus** Silkeborgv. 28 (ArC) ... 87 30 06 08
Christen Christensen/ Berit Hansen
Ørvadsv. 76 (Brb) ... 86 26 29 57
Christen Jana Bavnehøjv. 23 (Hat) ... **Hemmeligt nr.**
Christenen Ane Alice
Højgårdspark. 51 (Gal) ... 86 94 76 06
Christensen A DeMezasV. 9 (ArC) ... 86 12 94 93
- **A** Kærgårdspark. 6 (Sol) ... 86 92 83 49
- **A** MarselisBoul. 32 (ArC) ... 86 12 17 28
- **A** Solgårdsvæng. 2 A (Hat) ... 86 49 12 30
- **A H** Sandbakken 39 (Høb) ... 86 27 99 18
- **A Quist** ing. Birkebakk. 9 (Lys) ... 86 22 13 23
- **A Steen** KongsvangAllé 22 (ArC) ... 86 14 30 40
- **A W** konsulent Sensommerv. 28 (Hjo) ... 86 22 29 12
- **A Wisbech** Vestervang 40 (ArC) ... 86 18 94 22
- **Adam** TilstSkolev. 6 (Til) ... 86 24 24 12
- **Adda** Assensgade 24 (ArC) ... 86 12 77 56
- **Aksel** Åbrinken 8 (Hns) ... **Hemmeligt nr.**
- **Aksel** isværksarb. Hjulbjergv. 62 A (Høb) ... 86 27 12 81
- **Aksel** systemplanlæg. Åbrinken 8 (Hns) ... 86 37 13 56
- **Aksel** vognfør. Spergelbakk. 2 (Lys) ... 86 22 34 76
- **Aksel B.** Nordvestpass. 39 (ArN) ... 86 10 12 74
- **Aksel & Nanna Svidt** TilstSkolev. 10 (Til) ... 86 24 17 39
- **Alan Maagaard** Staghøjv. 16 (ArV) ... 86 10 47 35
- **Alex** Hougårdsv. 50 (Brb) ... 32 13 78 86
- **Alex** Porsevæng. 91 (Hss) ... 86 28 35 68
- **Alex** smed Børupvej 365 B (Hss) ... **Hemmeligt nr.**
- **Alex** værkfør. Nattergalev. 8 A (Gal) ... 86 94 32 79
- **Alfred** mur. OttoBenzonsV. 39 (ArV) ... 86 16 91 51
- **Alice** Adslevvej 1 G (Høg) ... 86 92 22 83
- **Alice** Augustenborgg. 15 (ArC) ... 86 14 26 23
- **Alice** Karensvej 31 (Brb) ... 86 25 47 52
- **Alice** NielsJuelsG. 66 (ArN) ... 86 16 51 17
- **Alice** Vestervang 17 (ArC) ... 86 13 26 67
- **Allan** Bymosevej 6 B (ArV) ... 32 11 28 93
- **Allan** Jernalderv. 312 (ArV) ... 86 24 80 23
- **Allan** KettingParkv. 42 (Haj) ... 54 91 10 00
- **Allan** Klintev. 28 (Ris) ... 86 17 71 80
- **Allan** Naurvej 30 (Brb) ... 86 18 58 47
- **Allan** Ørnebakken 2 (Lys) ... 86 22 30 83
- **Allan** tømr. Højlyngen 4 (ArV) ... 86 16 37 38
- **Allan Graver** Engsvinget 20 (Haj) ... 86 25 18 18
- **Allan H & Pia C Madsen**
Grønhøjv. 60 B (Haj) ... 86 94 22 35
- **Allan Knud** Balagervej 31 (Vij) ... 86 11 00 09
- **Allan Lykke** Christinedalhlv. 10 (Gal) ... 87 70 53 53
- **Allan Randrup** Jegstrupvæng. 281 (Trj) ... 86 29 29 83
- **Amrel Bernadett**
J.L.HeibergsV. 32 (Åbh) ... **Hemmeligt nr.**

Christensen Anders Fastrupvej 38 (Sol) ... 86 92 64 50
- **Anders** JensBaggesensV. 100 (ArN) ... 35 11 09 65
- **Anders** Jernalderv. 298 (ArV) ... 86 24 35 58
- **Anders** Rosenholmv. 105 (Hns) ... 86 18 01 21
- **Anders** Skelagerv. 63 (ArN) ... 86 10 90 22
- **Anders Bo** Langelandsg. 201 (ArN) ... 86 13 60 10
- **Anders Brøns** Grævlingev. 18 (Ham) ... 87 12 06 83

Christensen Anders G. Lyøv. 58 (Hat) ... 87 61 01 87
- **Anders Gerber** Lobeliavej 7 (Skd) ... 86 97 99 67
- **Anders Kjær** Rosensg. 32 (ArC) ... 32 21 05 58
- **Anders Normann** Skeltoften 23 (Bed) ... 86 93 81 74
- **Andreas** HjortshøjMøllev. 55 (Hjo) ... 86 10 97 25
- **Ane Grethe** MarselisborgAllé 4 A (ArC) ... 86 12 96 39
- **Anette** Firkløverv. 212 (Gal) ... 86 94 72 37
- **Anette** HasleCenterv. 277 (ArV) ... 32 14 26 18
- **Anette** Markskell. 27 (Mal) ... **Hemmeligt nr.**
- **Anette** TranbjergStationsv. 27 (Trj) ... 86 72 09 21
- **Anette & Benny** Adelv. 12 (Ris) ... 86 17 57 16
- **Anja** Gartnerpark. 59 (Tri) ... 86 21 74 40
- **Anja & Mikael Neimann**
Bogenseg. 5 (ArC) ... 86 12 10 73

Christensen Ann bankass. Akacievej 2 (Ris) ... 86 17 50 93
- **Ann-Lis** Ved Åen 2 A (Hat) ... 86 98 07 50
- **Ann Mainz** Sjøvej 31 (Hat) ... **Hemmeligt nr.**
- **Ann Mari** Gartnerhaven 51 (Skd) ... 86 75 99 77
- **Anna** HolmeMøllev. 4 (Vij) ... 86 29 14 18
- **Anna** Nordborgg. 8 (ArC) ... 86 14 26 35
- **Anna** sygepl. SmedegårdsAllé 119 (Mal) ... 86 93 25 82
- **Anna Bisgaard** Kristiansgårdsv. 12 (Bed) ... 86 93 67 00
- **Anna Magrethe** Reginehøjv. 19 (ArN) ... 86 16 50 73
- **Anna Margrethe** Kådhøjvej 11 (Hjo) ... 86 22 41 44
- **Anna Nørlem** Kirkebakk. 6 B (Gal) ... 86 94 63 48
- **Anna Tornbjerg** Banevolden 13 (Mal) ... 86 93 12 11
- **Anne** Langelandsg. 214 (ArN) ... 86 16 23 47
- **Anne** LangenæsAllé 21 (ArC) ... 86 11 39 69
- **Anne-Birgitte** Hejredalsv. 4 K (Brb) ... 86 24 33 25
- **Anne Birgitte** Tornebakk. 21 (Ris) ... 86 21 90 45

Christensen Anne Brink
Tretommerv. 39 (Ris) ... 86 17 48 04
- **Anne Foged** Nattergalev. 34 (Gal) ... 86 94 76 50
- **Anne-Grete Wollerup**
Brohaven 25 A (Egå) ... 48 41 16 72
- **Anne Grethe** Silkeborgv. 62 (ArC) ... 86 19 79 22
- **Anne Lise** Skovfyrvej 47 (Egå) ... 86 22 49 81
- **Anne Margrethe** Gl.Kirkev. 30 (Hjo) ... 86 22 50 01
- **Anne Marie** Højbovej 5 (Høb) ... 86 27 57 93
- **Anne Marie** Parallelv. 65 (Tri) ... 86 23 12 48
- **Anne Marie Just & Henrik Steen**
Sørensen Stadion Alle 33 (ArC) ... 86 25 17 14
- **Anne-Mette Brink**
MarselisborgAllé 3 A (ArC) ... 86 13 14 21
- **Annemette & Søren V** Ringshøj 14 (Hin) ... 86 98 70 14
- **Annette Dahl** Tornagerv. 21 (Ris) ... 86 17 97 18
- **Annette Møller** Holmkærvej 64 (Tri) ... 86 92 94 57
- **Annette Vad** bibliot.
JensBaggesensV. 4 (ArV) ... 86 10 12 98
- **Anni** Holmesving. 6 (Høb) ... 86 27 97 27
- **Anni E** Torpevæng. 53 (ArV) ... 86 94 97 55
- **Anni Møller** AnkerJensensV. 10 (Åbh) ... 86 25 57 86
- **Annie** Skanderborgv. 137 (Hin) ... 86 91 01 45
- **Annie** laborant Østervang. 36 (Gal) ... 86 94 62 19
- **Anny Pagaard** MarselisBoul. 36 (ArC) ... 86 18 26 28
- **Anton Lykke** Tværskiftet 2 (Bed) ... 86 93 61 49
- **Anton S** gdr. Vittenv. 12 (Hin) ... 86 98 58 04
- **Arent** Hoelvej 8 (Hat) ... 86 98 24 63
- **Arne** JelsenDalv. 7 (Høg) ... 86 57 15 39
- **Arne** Kærgårdspark. 43 (Sol) ... 86 92 76 93
- **Arne** savskær. Timianvej 9 (Ris) ... 86 17 66 43
- **Arne** slagteriarb. Voermøllev. 12 (Hat) ... 86 98 16 39
- **Arne B** Bronzealderv. 215 (ArV) ... 86 24 02 84
- **Arne Bach** Skoleg. 11 (Ham) ... 86 96 15 33

Christensen Arne Balle konduktør
Mejlbyv. 642 (Hjo) ... 86 99 91 32
- **Arne E** fuldm. Ålykkevej 15 (Ris) ... 86 17 53 54

Christensen Arne Flemming
Møllagervej 1 D (Hin) ... 86 19 84 25
- **Arne German** Araliavej 34 (Haj) ... 86 19 44 00
- **Arne Haulund** projekttekn.
Jegstrupvæng. 525 (Trj) ... 86 29 10 94
- **Arnfeldt** bag. Æbleparken 12 (Hat) ... 86 98 38 44
- **Arnold E** MarselisBoul. 88 (ArC) ... 87 38 00 99
- **Asbjørn Holland** Bispehavev. 81 (ArV) ... 32 13 23 82
- **Asger** Nørre Alle 100 (ArC) ... 87 30 38 35
- **Asta** Annekærvej 22 (Egå) ... 86 22 40 30
- **Asta** Volshøjvej 4 (Ris) ... 86 21 43 07
- **Asta Lydia** Solhvervsv. 16 (ArN) ... 86 16 16 45
- **Astrid** Forteledet 27 (Ris) ... 86 17 56 27
- **Astrid** Østervangsv. 62 (Hat) ... 86 98 07 48
- **Astrid Nagel** Jordbrovej 19 (ArN) ... 32 16 48 89
- **Avigaia** Nørreport 2 (Ham) ... 86 96 86 41
- **Axel Nørlund** universitetslektor dr.phil.
Højkolvej 7 (ArV) ... 86 15 46 42
- **B** Brynhøjvæng. 37 (Til) ... 86 24 45 05
- **B** Joh.BaunesPl. 20 (ArC) ... 86 11 31 43
- **B** fabr. ÅrslevMøllev. 19 (Brb) ... 86 25 53 10
- **B Bundgaard** Torpevæng. 41 (ArV) ... 86 15 51 80
- **B & B Ingvardsen**
Holmstruphøjv. 98 (ArV) ... 86 24 05 35
- **B. L.** Livavænget 8 (Til) ... 86 24 00 83
- **B & Mogens S Nielsen**
Jævndøgnsv. 40 (ArN) ... 86 10 80 40
- **Barbara** Søndermark. 35 (Hin) ... 86 91 22 76
- **Bendt** kont.ch.
EngkærgårdsAllé 182 A (Mal) ... 86 16 07 81
- **Bengt** Grundtvigsv. 15 (Vij) ... 86 11 24 39
- **Bengt** Grundtvigsv. 15 (Vij) ... 88 19 41 13
- **Benny** Nordtoftev. 5 (Ris) ... 86 21 08 08
- **Bent** Bjertrupv. 33 (Høg) ... 86 28 87 17
- **Bent** Bøgeskovpark. B7 (Vij) ... 86 28 93 92
- **Bent** Hougårdsv. 40 (Brb) ... **Hemmeligt nr.**
- **Bent** Kunnerupvang. 7 (Hss) ... 86 28 72 07
- **Bent** Livavænget 36 (Til) ... 86 24 43 36
- **Bent** Skovvangsv. 179 (ArN) ... 86 10 31 39
- **Bent** Vestervang. 29 (Hat) ... 86 98 20 47
- **Bent** arb.md. Randersv. 549 (Tri) ... 86 23 00 74
- **Bent** arb.md. Sofienlund 18 (Hns) ... 86 97 45 03

Christensen Bent aut. vvs-instal.
Smedeg. 8 (Ris) ... 86 21 10 40

Christensen Bent automek.
Finlandsg. 21 (ArN) ... 86 23 11 66
- **Bent** mal.sv. Annettevej 9 (Brb) ... 86 25 25 23
- **Bent** mek. Bakkegårdsv. 47 (Ris) ... 86 16 44 50
- **Bent** rev. Østtoften 14 (Egå) ... 86 22 45 33
86 22 78 97
- **Bent** skibshdl. Ellebrinken 97 (Lys) ... 86 22 11 85
- **Bent** spec.arb. Abildhøjv. 8 (Vij) ... 86 29 37 45
- **Bent** stud. Hougårdsv. 40 (Brb) ... 86 26 03 60
- **Bent** tryk.arb. Stenhøjgårdsv. 93 (Mal) ... 86 93 17 21
- **Bent** tømre Fyrkatvej 9 (ArN) ... 86 10 08 45
- **Bent B & Knud Dahl**
Nørrevæng. 163 (TrJ) ... 86 14 52 06
- **Bent Groulleff** FrederiksbjergT. 7 (ArC) ... 86 10 75 90
- **Bent Jesper & Nabanita Datta Gupta**
Vorbjergbakk. 13 (Ris) ... 86 10 44 69
86 21 55 92
86 21 75 92
- **Bent Kaare** Østermarksv. 26 (Til) ... 86 24 85 66
- **Bent Lyrum** bogb. Grydhøjv. 29 (ArN) ... 86 16 71 48
- **Bent Ove Figa** speditør
Elleparken 78 (Lys) ... 86 22 41 88
- **Bent Poul** Bakketoppen 12 (Sol) ... 86 92 80 84
- **Bent Aage** mask.mest.
Augustenborgg. 21 B (ArC) ... 86 25 19 57
- **Bent Aage** radiotekn.
Lykkensdalsv. 99 (Brb) ... 86 26 30 48
- **Bente** BrobjergParkv. 55 (Egå) ... 86 22 03 35
- **Bente** Elkjærslund 6 (Hns) ... 86 99 60 12
- **Bente** Emmasv. 15 (Brb) ... 32 10 01 55
- **Bente** Kvottrupv. 8 (Hin) ... 86 98 82 27
- **Bente** Lindevæng. 8 (Mal) ... 86 93 19 45
- **Bente** SkådeHøjgårdsv. 111 (Høb) ... 86 16 80 30
- **Bente** Åbyhøjvej 25 (ArV) ... 86 15 22 60
- **Bente** ass. F.VestergaardsG. 32 (ArC) ... 86 12 08 89
- **Bente & Leif** Korsvangen 16 (Hin) ... 86 24 36 69
- **Bente Egense** Tjørnehegn. 22 (Skd) ... 86 99 04 32
- **Bente Huus** H.C.Andersens Vej 76 (Hat) ... 86 91 48 16
- **Bente Monsrud** Engskovvæng. 24 (Skd) ... 86 19 21 16
- **Berit** sygehjlp. Toftev. 15 (Gal) ... 86 94 55 84
- **Bertha** SimonsensHave 8 (Hin) ... 86 98 78 80
- **Betina** Kirkegårdsv. 4 (ArC) ... 86 17 20 81
- **Betty** PederSkramsG. 34 (ArN) ... 86 10 89 16
- **Betty Bloch** Filippav. 47 (Høb) ... 86 27 71 23
- **Betty Dorthea Leth** Sandkåsvej 86 (ArV) ... 86 16 18 82
- **Bina Miriam** LarsKrusesG. 10 (ArC) ... 86 13 78 75
- **Birger** Alg. 20 (Hin) ... 86 91 20 41
- **Birger Faarup** Februarvej 11 (ArV) ... 86 15 39 93
- **Birger M. & Lene W.**
Hvedevang. 34 (ArN) ... 86 10 63 03
- **Birgit** Brammersg. 7 (ArC) ... 86 18 34 14
- **Birgit** Byagervej 202 (Bed) ... 86 93 60 66
- **Birgit** Futtingvej 15 (Ham) ... 86 87 19 42
87 24 99 17
- **Birgit** Labingvej 2 (Haj) ... 86 94 13 20
- **Birgit** Råhøjvænge. 59 (Vij) ... 86 28 17 78
- **Birgit** Sønderskovv. 89 (Lys) ... 86 74 11 08
- **Birgit** Tilemannsv. 3 (Ham) ... 86 96 39 45
- **Birgit** Ådalsvej 3 (Hin) ... 86 48 99 68
- **Birgit & Morten Hoeck**
Vest.Strandallé 139 B (Ris) ... 86 17 14 56
- **Birgit Kjær** Trondvad 27 (Høg) ... 86 92 43 10

Christensen Birgit og Gert
Teglbakk. 37 (Høb) ... 86 27 60 27
- **Birgit Sonne** HolmeMøllev. 35 (Vij) ... 86 14 80 21
- **Birgitte** Bavnebakk. 133 (Hss) ... 86 28 40 31
- **Birgitte** Ekkodalen 12 (ArV) ... 86 18 58 63
- **Birgitte** Fredensg. 38 (ArC) ... 86 12 89 26
- **Birgitte** H. Pontoppidans Gade 30 (ArC) ... **Hemmeligt nr.**
- **Birgitte** Møleg. 7 B (ArC) ... 86 19 45 37
- **Birgitte Dam** Ladefogedv. 109 (ArN) ... 32 17 24 96
- **Birgitte Dam** Mønsgade 16 B (ArC) ... 86 20 29 51

Christensen Birgitte Foged
OlafRudesV. 10 (Høb) ... 86 27 63 98
- **Birgitte Jefsen** musikpæd.
Tjørnegade 4 (ArN) ... 86 10 51 04
- **Birgitte Juul** Kærgårdspark. 91 (Sol) ... 86 17 36 66
- **Birgitte Lindvig** Gerlachsg. 4 (ArC) ... 32 10 75 16
- **Birgitte Nowak** Stenalderv. 259 (Brb) ... 75 92 43 42
- **Birgitte Nygaard** Mustrupvej 97 A (Mår) ... 86 28 22 28
- **Birgittte** Søbakkevej 44 (Til) ... 86 24 38 40
- **Birte** Skovvangsv. 167 (ArN) ... 86 19 76 56
- **Birthe** Banevej 7 (Hns) ... 86 99 56 06
- **Birthe** HasleCenterv. 173 (ArV) ... 86 15 62 76
- **Birthe** Ladefogedv. 86 (ArN) ... 86 78 23 70
- **Birthe Agnete** Enghaven 48 (Hat) ... **Hemmeligt nr.**
- **Birthe Bruun** Sømosevej 27 (Gal) ... 86 94 58 91
- **Birthe & Jan** Vårkjærvej 63 (Vij) ... 86 28 61 45
- **Birthe Gosvig** SørenSkjødtsV. 5 (Brb) ... 86 25 21 10
- **Birthe Leth** Hovmarken 8 (Egå) ... 86 78 62 68
- **Birthe Lyrum** Næshøjvej 56 (Haj) ... 86 25 66 31
- **Birthe Norup** ÅstrupStrandv. 15 (Egå) ... 86 22 07 08
- **Birthe V** kont.ass. Musvitvej 9 (Mal) ... 86 93 19 16
- **Bjarke Nedergaard**
JensBaggesensV. 1 (ArV) ... 87 45 03 10
- **Bjarne** Byagervej 118 D (Bed) ... 48 41 82 21

Chri

Christensen Bjarne Emiliehøj 17 (Høb) 86 27 23 53
- **Bjarne** Grøfthøjpark. 164 (Vlj) 75 75 62 77
- **Bjarne** Hvedevæng. 32 (Hat) 87 73 40 07
- **Bjarne** KnudRasmussensV. 2 (ArN) 86 22 43 11
- **Bjarne** Løvagervej 29 (Hjo) 86 22 31 58
- **Bjarne** Nygårdsv. 2 (Høb) 86 72 51 99
- **Bjarne** Risdalsvej 61 (Vlj) 86 26 10 12
- **Bjarne** Smedebakk. 20 (Mke) 86 97 44 74
- **Bjarne** Thomsensv. 1 (Hat) 35 12 99 14
- **Bjarne** Voldbækvej 7 (Brb) 86 26 59 19
- **Bjarne Engelhard** automal. Elverdalsv. 95 (Høb) 86 27 39 53
- **Bjørn** brandmd. Runevej 167 (ArV) 86 24 45 15
- **Bjørn** musikled. Thorsv. 25 (Åbh) 86 15 21 88
- **Bjørn Bergmann** Bronzealdertoft. 4 (ArV) .. 32 12 80 82
- **Bjørn Ejnar** Hedeskovv. 14 (Lys) ..... **Hemmeligt nr.**
- **Bo** Hadbjergv. 14 E (Hat) 87 61 01 05
- **Bo** Klokkerv. 51 (ArV) 75 61 41 41
- **Bo** Kløvervang. 93 (Skd) 86 99 22 49
- **Bo** Skanderborgv. 210 (Vlj) 86 75 01 80
- **Bo** Skelbækvej 12 (Ris) 86 25 88 44
- **Bo** Skolepark. 128 (Bed) 86 16 12 11
- **Bo** SolbjergHedev. 81 (Sol) 35 12 71 48
- **Bo** Stenalderv. 315 (Brb) 86 24 36 16
- **Bo** Stenkildev. 25 (Vlj) 88 70 98 76
- **Bo & Dorthe** Dørupv. 12 (Høg) 86 92 20 82
- **Bo Flindt** Poppeltoft. 15 (Hss) 86 14 32 58
- **Bo Skattrup** konsulent Harevænget 17 (Ham) 86 21 24 51
- **Bo Søndergaard & Anne Mette Lilholt** SkæringHedev. 218 (Egå) 86 74 19 98
- **Bodil** Jernalderv. 117 (Hin) 86 24 39 26
- **Bodil** Porsevæng. 52 (Gal) 86 95 44 34
- **Bodil** Pottemagertoft. 104 A (Høb) 86 20 26 98
- **Bodil** Skt.PaulsG. 42 A (ArC) 86 18 52 23
- **Christensen Bodil** salgsass. BredkærTværv. 61 (Egå) 86 74 17 61
- **Bodil Baslund** Skovvangsv. 169 (ArN) 86 10 21 34
- **Bodil & Thyge** Langdalsv. 40 A (Brb) 86 26 26 08
- **Bodil Engklær** Hestehavev. 23 (Høb) 86 27 41 69
- **Bodil Møller** Rytterv. 44 (Ham) 86 96 23 67
- **Christensen Bodil Sidelmann** socialpæd. HansBrogesG. 43 (ArC) 86 13 38 32
- **Boris Orloff** insp. Toftevæng. 53 (Hat) 86 98 25 05
- **Brian** RosenvangsAllé 202 A (Høb) 35 14 95 42
- **Brian** Skovbakkev. 8 (Mke) 86 97 40 50
- **Brian Lau** Trojav. 26 B (Hjo) 86 99 80 56
- **Britta & Poul Bruun** Digevænget 35 (Bed) 86 93 78 12
- **Britta Søgaard** Æblehaven 9 (Hns) 86 99 68 28
- **Bruno** StennehøjAllé 164 (Høb) 86 27 01 52
- **Bruno** ÅkrogsStrandv. 51 B (Ris) 86 99 32 99
- **Christensen Bruno Nørgaard** Skovlundgårdsv. 57 (Vlj) 86 25 89 20
- **Bruno Rask** Illerupvej 1 (ArN) 86 16 52 38
- **Børge** Dalhøjvæng. 8 (Vlj) 86 28 21 17
- **Børge** Silkeborgv. 609 (Brb) 86 25 93 93
- **Børge** arkit. Bushøjvej 276 (Høb) 86 27 39 02
- **Børge Hampen** mur. Agerv. 8 (Gal) 86 94 42 96
- **C** Provstebakk. 44 (Åbh) 86 15 38 02
- **C J** kørelær. SaralystAllé 30 (Høb) 86 27 18 74
- **C. Jarl** Findalsvej 16 A (Odd) 86 92 83 45
- **Christensen C L** musiklær. Synnedrupv. 141 (Mal) 86 93 35 36
- **C P A** teletekn. TilstVesterv. 9 (Til) 86 24 12 02
- **Carl** Hejnskildev. 7 (Ham) 86 96 06 02
- **Carl Axel Stamer Højlund** Udsigten 84 (Brb) 86 26 37 63
- **Carl S** ing. Fåborggade 19 A (ArC) 86 93 22 61
- **Carl Schjønberg** Skovvangsv. 137 (ArN) 86 16 30 54
- **Carl Østergaard** mur.arb.md. Emmasv. 16 (Brb) 86 25 56 79
- **Christensen Carl Aarhus Aktieselskabet** Agerav. 49 (Til) 70 25 10 65
  70 25 10 66
  87 45 44 00
- **Carsten** Bondagerv. 6 (Hin) 86 98 67 76
- **Christensen Carsten** Godthåbsv. 3 (Ham) 36 45 46 56
- **Christensen Carsten** tømr.mest. Håldsøvej 24 (Ris) 86 17 25 65
  Se annonce under:
  Tømrere
- **Carsten** Jegstrupv. 28 (Hss) 86 28 81 79
- **Carsten** Teglhøjen 36 (Hin) 86 98 75 47
- **Carsten Bach** ass. Rønvangen 65 (Hin) 86 98 52 78
- **Carsten Baslund Lerdrup** Bushøjvej 240 (Høb) 32 10 35 95
- **Carsten Bruun** Mosrosevej 10 (Skd) 86 99 00 44
- **Carsten & Liselotte** MarselisBoul. 41 (ArC) 87 34 19 38
- **Carsten Mark** Kantorvæng. 7 (Ris) 86 21 73 27
- **Carsten Sejer** Onsholtgårdsv. 62 (Vlj) 32 17 08 63
- **Carsten Stenholt & Dorthe Føns Sørensen** Søskrænten 45 (Vlj) 86 28 14 45
- **Carsten Weiss** Digtergangen 17 (Åbh) ... **Hemmeligt nr.**
- **Christensen Charles** bag.mest. Grønhøjv. 64 (Haj) 86 94 15 77
- **Charlotte & Claus** Skæringvej 10 (Lys) 87 36 04 11
- **Charlotte Møller** Araliavej 6 (Haj) 86 94 26 16
- **Charlotte Vestergaard** Snogebæksv. 27 (ArV) ..... **Hemmeligt nr.**
- **Chr B** gdr. Rigtrupvej 58 (Hat) 86 49 10 43
- **Christensen Chr Eftf.** Ojes Lie Madsen) urmag. Østerg. 32 (Ham) 86 96 12 22
- **Chr J** gdr. Clausholmv. 384 (Hat) 86 49 11 84
- **Christensen Christen** Agernvej 111 (Bed) .. 86 93 77 14
- **Christen** Skovgårdsvæng. 508 (Trj) ..... **Hemmeligt nr.**
- **Christen** ing. Hjortensg. 16 (ArC) 32 17 24 07
- **Christa** Skejbyv. 183 (Ris) ..... **Hemmeligt nr.**
- **Christian** Asylvej 61 (Hns) 86 99 63 18
- **Christian Aksel** gdr. Skoleg. 18 (Ham) 86 96 21 82
- **Christian Anton** Resedavej 3 (Ris) 86 17 94 19
- **Christian Baungaard** P.P.ØrumsG. 8 (ArC) 32 21 16 97
- **Christian Bech & Tina Monsrud** Rønnehaven 9 (Hat) 86 74 22 35
- **Christian Brink** HerlufTrollesG. 43 (ArN) ... 86 16 44 05
- **Christian & Susanne** Selskabsvej. 21 (Ham) 86 96 50 23
- **Christian Levin** Hoffmannsv. 22 (Brb) 86 26 39 43
- **Christian Levin** Hoffmannsv. 22 (Brb) 88 19 47 68
- **Christian O** Sisvej 31 (Hat) 86 98 37 90
- **Christian Stærk** ChristenKøbkesG. 5 (ArC) . 32 18 56 82
- **Christian Vinther** Svingelsti. 9 (Egå) 86 22 72 15
- **Christian Vinther** Valdemarsg. 20 (ArC) 86 18 27 19
- **Christiana C A** ThyregodsV. 24 (Åbh) 86 15 88 55
- **Christina** Hvidkløverv. 3 (ArN) ..... **Hemmeligt nr.**
- **Christina Højgaard** Schleppegrellsg. 14 (ArC) 86 43 75 35
- **Christina & Morten Riisager** Børupvej 139 (Trj) 86 11 99 20
- **Christina Åbo** Ryv. 150 (Gal) 86 94 49 10
- **Cim Juul** Låsbyv. 11 (Gal) 86 94 46 92
- **Claus** Birkevang. 18 (SoD 86 92 91 50
- **Claus** Kildegård. 12 (ArC) 86 19 55 78
- **Claus** Marstrandsg. 7 (ArC) 32 17 94 23
- **Claus** Mølkærvej 3 (Ham) 86 28 19 91

Christensen Claus Pilegårdsv. 265 (Hss) ... **Hemmeligt nr.**
- **Claus** Solbærhaven 118 (Lys) 86 74 11 94

Christensen Claus Willemoesg. 46 (ArN) 70 21 31 41
- **Claus** afdelningschef Runegårdsv. 18 (Høb) 86 14 39 42
- **Claus** clacr Hostrupsv. 7 (Vlj) 86 14 78 83
- **Claus** mal.mest. Oktobervej 69 (ArV) 86 10 71 91
  86 10 71 92
- **Claus B.** skortenstejermester P.Ladefogedsv. 3 (Hat) 86 91 58 30
- **Claus Bjarne** Midtvinterv. 9 (ArN) 86 10 46 88
- **Claus Bo** Skernvej 2 (ArC 32 11 77 15
- **Claus G** Multebærv. 34 (Sab) 86 94 94 26
- **Claus Holm** EllebækParkv. 128 (Lys) 87 30 05 59
- **Claus Lundkvist** KoltKirkev. 36 (Hss) ..... **Hemmeligt nr.**
- **Claus Lübeck** SkådeSkovv. 75 (Høb) 86 14 02 34
- **Claus Sander** Højgårdsv. 19 (Hin) 86 91 06 88
- **Claus Ørnbjerg** bogtr. Balagervej 84 (Vlj) .. 86 14 44 80
- **Conni** Klokkeskovv. 55 (Vlj) 86 28 72 72
- **Connie** NielsBohrsV. 21 (Vlj) 86 11 31 08
- **Connie Møller** TrankærVænge 18 (Trj) 86 27 29 04
- **Conny** Rødlundvej 30 (Haj) 86 94 19 09

Christensen Consult Bakkefaldet 16 (ArV) ... 21 34 39 07
- **D & F. Jakobsen** JørgenBrønlundsV. 12 (ArN) 86 10 69 88
- **D & S Mathiassen** Ormslevv. 22 (Vlj) 86 17 96 70
- **D & M Wallin** Havkærvej 41 (Til) 86 24 72 06
- **Dagmar** KrestenKoldsV. 40 (Åbh) 86 25 33 05
- **Dagny** Sdr.Ringg. 49 (ArC) 86 11 02 40

Christensen-Dalsgaard B & J P.S.KrøyersV. 14 (Høb) 86 27 58 21
- **Dan** Chr.KlersPl. 5 (ArC) 86 18 27 01
- **Dan** arkit. Rørmosev. 8 (Høb) 86 27 51 60
- **Dan Greve** Valdemarsg. 55 A (ArC) 86 12 87 61
- **Dan Mødskouv** Syvtallet 7 (Gal) 86 24 70 14
- **Daniel** M.P.BruunsG. 42 (ArC) 32 16 87 58
- **Daniel Baun** Helenelyst 119 (Brb) 86 12 88 54
- **Danni Jon Munch** Lystruplund 102 (Lys) 75 33 52 20
- **David York** Vest.Skovv. 13 (Ris) 86 32 32 17
- **Dennis** Sønderg. 1 C (Hin) 44 49 13 65
- **Dennis Bjørn** Sønderport 3 (ArC) 86 14 01 25
- **Dennis Grønbæk** Skejbygårdsv. 62 (Ris) 32 18 04 06
- **Denny Ilse** Overskovv. 1 (Høg) 86 92 34 22
- **Diana Frikund** Overskovv. 1 (Høg) ..... **Hemmeligt nr.**
- **Ditte Sjørup & Andrew Tickner** Sverigesv. 18 (Hat) 86 10 42 35
- **Doc Alslev** Rugholmvej 88 (Vlj) 86 28 83 82
- **Donald** skolebetj. Jernalderv. 176 (ArV) 86 24 84 28
- **Doris** Postvej 31 B (Hin) 86 96 97 46
- **Dorothy** Vilh.BergsøesV. 35 (ArV) 86 10 26 14
- **Dorte & Finn Jørgensen** Kappelsdal 62 (Ham) 86 96 38 96
- **Dorte Malthe** Silkeborgv. 17 (ArC) 32 18 41 68
- **Dorte Nygård** Enghaven 42 (Hat) 86 91 51 85
- **Dorte Pilgaard** Skanderborgv. 88 (ArC 98 10 24 74

Christensen Dorthe Hytting tasteoper. Abildvej 13 (Egå) 86 22 04 72
- **Dorthe Kjærulff** Skanderborgv. 3 (ArC 32 12 01 51
- **Dorthe Mohn** Sdr.Ringg. 2 (ArC 86 23 14 05
- **Dorthe R & K Sandvik** Myggenæsv. 11 (ArN) 86 10 08 23
- **Dorthe Ringaard** Bugthusene 14 (Egå) 86 22 85 15
- **Dorthe Sloth** Højvangsv. 8 (Sab) 98 63 66 63
- **Dorthe & Jørgen Therkildsen** Mågevænget 1 (Bed) 86 93 14 33
- **Dyhr** Hybenvæng. 1 (Høg) 86 92 16 21
- **E** Byagervej 114 A (Bed) 85 93 74 85
- **E** Grenåv. 747 N (Ris) 86 99 19 45
- **E** HerlufTrollesG. 43 (ArN) 86 10 75 23
- **E** Øster Alle 51 (Vlj) 86 14 95 82
- **E** lær. Skolev. 23 (Egå) 86 22 17 13
- **E** slagteriarb. StennehøjAllé 4 (Høb) 86 18 71 07
- **E B** Assensgade 13 (ArC) 86 12 28 39

Christensen E B børneh.pæd. Stillingv. 511 (Haj) 86 94 19 72
- **E Funch** Sønderborgg. 13 (ArC) 86 14 38 83
- **E. G.** Møllegårdspark. 32 (Sol) 86 92 73 14
- **E M** Jegstrupvæng. 367 (Trj) 86 29 59 28
- **E S** blik.sl. Svingel 7 (Gal) 86 94 30 51
- **Ebbe** Stendalsv. 5 (ArV) 86 16 34 29
- **Edel** Damsbrovej 35 (Hin) 86 98 64 10
- **Edith** Fuglevæng. 103 (Hns) 86 99 52 81
- **Edith** Jernalderv. 245 (ArV) 86 24 25 19
- **Edith** Kløvervang. 96 (Skd) 86 99 15 14
- **Edith** Spongpark. 6 (Høg) 86 92 17 33
- **Edith** cafeteriabest. Tjelevej 30 (Ris) 86 21 56 01
- **Edith Guldbæk** Marstrandsg. 10 (ArC 86 18 05 90
- **Egon** Anerovej 15 (Vlj) 86 29 08 62
- **Egon** Vlborgv. 115 (ArV) 86 15 15 90
- **Egon** VorregårdsAllé 119 (ArN) 86 16 82 56
- **Egon** købmd. Spættevej 9 (ArV) 86 15 96 67
- **Egon** statsaut.rev. Kanehaven 87 (Ris) 86 21 37 37
- **Egon Bech** MarselisBoul. 102 (ArC 86 11 65 47
- **Egon & Agnes** Nattergalev. 4 (Hat) 86 91 47 80
- **Egon Sandager** Rymarken 60 (ArV) 86 15 29 09
- **Eigil** Egevangen 19 (Sol) 86 92 97 06
- **Eigil** stenhg.mest. Egebjergv. 111 (Brb) 86 26 27 15
- **Einar** Bøgeskovpark. 71 (Vlj) 86 28 67 27

Christensen Einar Fiskerøgeri Pakkerivej 16 (ArC 86 12 23 95
- **Ejnar** glarmest.sv. Hjortshøjpark. 32 (Hjo) .. 86 22 05 90
- **Ejner & Annelise** Vikærsvej 5 A (Ris) 86 21 37 06
- **Ejner Hald** sekt.ch. Børupvej 31 (Trj) 86 29 67 01
- **Eli** Gartnervæng. 18 (Hin) 86 98 50 80
- **Elin & Alf** Engelundsv. 75 (Vlj) 86 14 17 15
- **Elinor** Augustenborgg. 25 H (ArC 86 11 64 69
- **Elisabeth** Blykobbev. 5 (ArV) 86 18 83 99
- **Elise** Anbækvej 23 (Ham) 86 96 38 49
- **Ella** Sletterhagev. 43 (Ris) 86 17 55 43
- **Ella Levring** Parkvænget 14 (Trj) 86 29 31 83
- **Ellen** Mosegårdspark. 24 (Trl) 58 26 54 98
- **Ellen** P.S.KrøyersV. 11 A (Høb) 86 27 34 64
- **Ellen** Skovsgårdspark. 34 (Høg) 86 92 25 25
- **Ellen** SkæringHedev. 444 (Egå) 86 29 99 86
- **Ellen** TrigoMøllev. 104 (Trl) 86 23 13 70
- **Ellen Hiltebrandt** porcel.mal. Hørretløkk. 251 B (Mår) 36 17 79 49
- **Ellen Margrethe** Lundgårdsv. 28 (Høb) 86 14 57 13
- **Ellen Margrethe** Tjelevej 9 (Ris) 86 21 42 01
- **Ellen Margrethe Skovsgaard** Storkevej 24 (Hin) 86 98 62 10
- **Elly** Lilleåvæng. 65 (Hat) 86 98 10 16
- **Elly Beyerholm** Nordborgg. 49 (ArC 86 14 98 82
- **Elna** Dybbølvej 7 D (Ris) 86 17 84 90
- **Elna** Skovvangsv. 131 (ArN) 86 10 09 93
- **Elna** Tingv. 6 (Hns) 86 99 42 95
- **Elna Krogh** bogb. Violvej 6 (Hat) 86 98 01 39
- **Else** SkæringKirkev. 34 (Egå) 86 22 04 95
- **Else** Vestervang 41 (ArC 86 12 23 37
- **Else Engelbrecht** Damgårdsv. 26 (Vlj) 86 14 95 35
- **Else Kjær** Kirkegårdsv. 53 (ArC 86 16 09 12
- **Else Margrethe** Rosendalv. 48 (Vlj) 86 28 11 26
- **Else Margrethe** fodterap. Majsvænget 77 (Mal) 86 93 12 66
- **Else Marie** Hyldevæng. 19 (Mal) 86 93 18 93
- **Else Møller** Børupvej 242 (Trj) 86 72 07 28

Christensen Else O & Jan Lykkenshøj 25 (Brb) 86 26 13 98
- **Else Rugholm** Skanderborgv. 42 (ArC 86 14 37 20
- **Elsebeth** Jernalderv. 63 (Hin) 86 91 18 94
- **Elsie** Korshøjen 84 (Ris) 86 21 30 20
- **Elvin** salgskons. Klokkerfaldet 24 (ArV) 86 15 46 62
- **Elvin Bruun** Ørnedalen 37 (Lys) 86 22 58 17
- **Emil** Clausholmv. 367 (Hat) 86 49 16 65
- **Emma & Raymond** Børupvej 36S (Hss) 86 28 33 46
- **Erhardt Lindholm** Skovdalsv. 16 (Vlj) 86 11 06 54
- **Erik** HolmeParkv. 204 (Høb) 86 27 11 29
  86 27 91 40
- **Erik** Hougårdsv. 36 (Brb) 87 44 04 64
- **Erik** Hægh-GuldbergsG. 33 (ArC) 86 19 25 40
- **Erik** Junivej 30 (ArV) 86 15 42 64
  86 15 42 65
- **Erik** RudolphWulffsG. 1 (ArC 86 14 18 67
- **Erik** Skovpark. 4 (Ham) 86 96 27 50
- **Erik** Tåstrupv. 135 (Haj) 86 94 21 26
- **Erik** fuldm. Hjortshøj Stationsv 20 A (Hjo) .. 86 22 33 28
- **Erik** guldsm. TilstBypark 19 (Til) 86 75 06 72
- **Erik** isenkræm. Østerg. 20 (Ham) 86 17 38 12
- **Erik** mask.arb. Jegstrupv. 184 (Hss) 86 95 04 38
- **Erik** postb.fmd. Højlundspark. 75 (Sol) 86 92 81 77
- **Erik** redakt.sekr. Christinedahlsv. 42 (Gal) .. 86 94 63 97
- **Erik** traf.mest. Narviksg. 10 (ArN) 86 16 60 17
- **Erik Arvad** Flinthøjen 10 (Hin) 86 98 57 25
- **Erik B.** Langballev. 82 (Mår) 86 29 57 65
- **Erik Bjerregaard** Arnakvej 38 (Høb) 86 10 02 38
- **Erik Brøndum** Skørringv. 50 (Spo) 86 96 84 14
- **Erik Fallentin** mask.arb. Skelagerv. 296 (ArN) 86 10 92 83
- **Erik Ilse** lekt. MøllevangsAllé 83 (ArV) 86 10 60 02
- **Erik P** Malmøgade 20 (ArN) 86 16 60 70
- **Erik Pill** Snedkervæng. 31 (Hns) 86 22 06 93
- **Erik Quist** eksped. Neptunvej 99 (Vlj) 86 11 67 75
- **Erik Rejkjær** Lucernevej 8 (Hin) 86 98 88 69
- **Erik Steen** Højvej 47 (Sab) 86 94 85 80
- **Erik William** Arnakvej 28 (Høb) 87 41 05 11
- **Erik Ø** Thorsagerv. 19 (Mke) 86 37 71 97
- **Erland** ing.ass. Byagervæng. 6 (Bed) 86 17 31 51
- **Erling** Elmosevej 76 (Bed) 86 93 68 36
- **Erling** lær. Gordonhaven 11 (Hat) 86 47 32 82
- **Erling Møldrup** eksped. Farsundsv. 10 A (ArN) 86 16 62 90
- **Erling Søndergaard** bag.mest. Teglhøjen 27 (Hin) 86 98 79 24
- **Erling Vesterskov** Langelinie 44 (Sab) 86 55 31 31
  86 94 83 28
- **Erna** Børupvej 358 (Trj) 86 29 28 36
- **Erna Kirstine** Tjørnev. 12 D (Gal) 86 48 38 50
- **Erna Mundelstrup** Borupv. 106 (Hns) 86 97 42 68
- **Ernst** Bogfinkev. 47 (ArV) ..... **Hemmeligt nr.**
- **Eske** Møllevæng. 15 (Høg) 86 14 46 38
- **Ester** Nørreskovv. 7 (Hin) 86 98 66 17
- **Esther** Torvevæng. 1 (Trj) 86 12 09 69
- **Eva** Venusvej 28 (Hat) 86 98 25 88
- **Eva** Volden 11 (ArC 86 13 35 31
- **Eva Brøndum** Silkeborgv. 343 (Åbh) 86 25 48 63
- **Eva & Ejvind** Kølen 17 (Hns) 86 97 41 71
- **Eva & Per** M.P.Schøllersv. 19 (Ham) 86 96 40 81
- **Evan & Lis** Kildegård. 6 (ArC) 86 13 47 09
- **Finn** BredkærTværv. 5 (Egå) 86 22 50 82
- **Finn** BødkerBallesGård 20 B (ArC 87 30 33 11
- **Finn** Grøndalsv. 70 (Vlj) 86 28 53 62
- **Finn** Skolev. 18 (Gal) 86 94 37 03
- **Finn** chauf. Dalgårdspark. 62 (Hns) 86 99 48 05
- **Finn** ing. RundhøjAllé 141 (Høb) 86 11 73 83
- **Finn & Mai-Britt B** Dalgårdspark. 32 (Hns) 86 99 45 92
- **Finn & Tove** BredkærVænge 14 (Egå) 86 22 31 15
- **Finn Kempel** Nyløkkevej 86 (Mal) 86 93 34 14
- **Finn L** Skolelodd. 46 (Hjo) 86 99 90 17
- **Finn N** lær. Jupiterv. 5 (Hat) 86 98 33 48
- **Finn Norre** bogb. KoltKirkev. 86 (Hss) 86 28 29 85

Christensen Finn Skov Neptunvej 7 (Hin) 86 91 18 58
- **Finn Valdemar Julbæk** Skt.AnnaG. 37 (ArC ..... **Hemmeligt nr.**
- **Flemming** Bekkasinv. 17 (Hin) 87 64 05 30
- **Flemming** Chr.X'sV. 8 (Vlj) 98 25 25 18
- **Flemming** Elmev. 10 (Ham) 87 61 00 97
- **Flemming** Grundtvigsv. 12 (Vlj) 86 12 58 77
- **Flemming** Højvej 1 (Sab) 86 78 77 44
- **Flemming** Koldkilde 37 (Lys) 86 51 88 51
- **Flemming** Korsagerv. 4 (Åbh) ..... **Hemmeligt nr.**
- **Flemming** Laurbærvæng. 108 (Trj) 86 29 63 95
- **Flemming** Skolelodd. 54 (Hjo) 36 16 84 06
  35 14 26 69
- **Flemming** Solskrænt. 2 (Brb) 86 26 28 69
- **Flemming** Vinkelhøj 3 (Vlj) 86 11 68 29
- **Flemming** hdls.lær. VisbjergHegn 238 (Mår) 86 29 86 33
- **Flemming Junker** Hvallosv. 22 (Hat) 86 49 16 79
- **Flemming Mønsted** Langelandsg. 30 (ArC 32 17 73 00
- **Frank** Elkjærvej 20 (Hns) 86 99 51 02
- **Frank** Kirkev. 8 (Gal) 86 94 59 57
- **Frank** Solbakk. 48 (Ham) 86 81 07 43
- **Frank** Stenhøjsv. 8 (Vlj) 86 11 01 13

Christensen Frank Tingvad 15 (Sab) 86 91 17 75
- **Frank Arenholt** Ndr.Strandv. 29 (Ris) 86 17 85 17
- **Frank & Asta Lyngsø** Krogagre 104 (Ris) .. 86 21 93 94
- **Frank Ebert** Hæstvej 1 (Hjo) 32 15 76 37
- **Freddy** Egevangen 45 (Sol) 86 92 93 08
- **Freddy** Skolepark. 61 (Bed) 86 93 67 43

Christensen Freddy Østergaard programmør Kløvermarksv. 39 (Hat) 86 98 21 82
- **Frede** vicedir. Stavtrupv. 219 B (Vlj) 86 28 05 85
- **Frede Lind** arkit. Baunev. 29 (Hss) 86 28 34 80
- **Frida** Altanstien 5 (Egå) 86 22 17 06
- **Frida** Augustenborgg. 21 B (ArC 86 11 53 20
- **Frida** St.BlichersV. 68 (ArV) 86 25 75 98
- **Frode** Skolev. 17 B (Mke) 86 37 70 16
- **G** Bøgeskovhøv. 217 (Vlj) 86 28 13 57
- **G** Silkeborgv. 160 (ArC 86 15 45 35
- **G** Åbyhøjgård 30 (Åbh) 86 25 37 90
- **Gebura & Klavs** Hedev. 29 (Ris) 86 17 35 37
- **Georg Alberg** tømr. Livevænget 13 (Til) 86 24 21 91
- **Gerd** Flakvej 7 (Ris) 86 17 45 85
- **Gerda** Abildgade 9 (ArN) 86 10 91 91
- **Gerda** socialpæd. Engdalsvej 65 A (Brb) 86 26 23 65
- **Gerda Thorsø** Jagtvej 100 (Ham) 86 96 29 14

Christensen Gert Risdalsvej 54 (Vlj) 86 11 50 40
- **Gert Fryba** Vesterg. 5 (Hin) 86 91 28 58
- **Gert Leth** Brammersg. 54 (ArC 86 19 35 46
- **Gisela** Rundhøjallé 20 (Høb) 86 92 80 33
- **Gitte** Kappelsdal 29 (Ham) 86 96 43 46
- **Gitte & Ib** Trondvad 25 (Høg) 86 57 18 84
- **Gitte Lang & Albert Wellnder** Skt.AnnaG. 45 A (ArC 86 13 02 44

Gorm Godthåbsv. 1 (Ham) 86 96 36 39
- **Gorm Dittev** gdc Lindkjærv. 46 (Hat) 86 98 10 17
- **Grete** Fregerslev. 13 B (Høg) 86 57 01 59
- **Grete** Toftev. 27 (Ris) 86 99 44 89
- **Grethe** Gl.Skanderborgv. 98 (Spo) 86 96 82 15

Christensen Grethe Nordborgg. 21 (ArC) 86 14 59 46
- **Grethe** Tjelevej 9 (Ris) 86 21 43 84
- **Grethe** Æblehaven 1 (Hns) 97 52 33 29
- **Gry** Kantorvæng. 10 (Ris) 88 16 43 70
- **Gudrun** Nyringen 80 (Ris) 86 21 07 82
- **Gudrun A** HjulbyHegn 62 (Trl) 86 98 95 34
- **Gudrun Brink** Grønneg. 8 (ArC) 86 98 96 48
- **Gudrun Doris** O.I.OffersensV. 17 (Åbh) 86 25 50 45
- **Gunna Falster** OtteRudsG. 90 (ArN) 86 10 12 85
- **Gunnar** Ellebrinken 29 (Lys) 86 15 47 72
- **Gunnar** Sortevej 21 (Hns) 86 99 60 56
- **Gunnar** boghold. Trankærgårdsv. 111 (Trj) 86 29 09 22
- **Gunnar B** MortenEskesensV. 13 (ArV) 86 10 39 77
- **Gunnar Kjær** gdr. Randersv. 516 (Trl) 86 23 12 08
- **Gunner** Hovvej. 41 (Hss) 86 29 60 04
- **Gurli** C.A.ThyregodsV. 90 (Åbh) 86 25 11 13
- **Gurli** pensionist Vibyvej 49 B (Åbh) 86 25 50 67
- **Gustav** skoleinsp. Egå Havvej 14 (Egå) 86 22 12 31
- **H** Hoffmannsv. 30 (Brb) 86 26 31 45
- **H** Høegh-GuldbergsG. 39 (ArC) 86 19 87 43
- **H** husmd. Voldbyvej S C (Ham) 86 75 38 14
- **H** sygepl. Ametystvej 1 (Skd) 86 99 20 40
- **H E** mask.mest. Stavangerv. 15 (ArN) 86 16 97 42
- **H Frits** guldsm. Emiliehøj 10 (Høb) 86 27 21 67
- **H G** rev. Tjørnebakk. 5 B (Skd) 86 99 33 73
- **H K** Aneskilde 2 (Hin) 86 98 74 64
- **H P** Børupvej 115 (Trj) 86 29 37 60
- **H P** kont.ass. Oldager 12 (Lys) 86 22 53 49
- **H S & B L** Vangen 15 (Høb) 86 14 45 06
- **H Å** værkfør. Søndervang. 24 (Vlj) 86 14 40 89
- **Hanna Schack** statsaut. fodterapeut Tirstrupv. 4 (Ris) 74 45 36 35
- **Hanne** BrobjergParkv. 67 (Egå) 86 22 10 53
- **Hanne** Gl.Kirkev. 68 (Hjo) 86 74 19 28
- **Hanne** Jelshøjv. 28 (Høb) 86 27 65 80
- **Hanne** Nørrevæng. 100 (Trj) 86 11 48 68
- **Hanne** Solvangsv. 15 (Vlj) ..... **Hemmeligt nr.**
- **Hanne** Svanlevnej 83 (Hss) 86 28 44 79
- **Hanne** Vårkjærvej 42 (Vlj) 86 77 08 28
- **Hanne Abild** OlafRudesV. 36 (Høb) 86 27 50 18

Christensen Hanne B Mindev. 2 B (Vlj) 86 11 49 91
- **Hanne Baj** Børupvej 31 (Trj) ..... **Hemmeligt nr.**
- **Hanne Bang** hbchr Elgårdsminde 109 (Hin) 86 15 41 71
- **Hanne & Michael** Anbækgårdsv. 16 (Ham) 86 96 10 90
- **Hanne & Niels Peter** Samosvej 12 (Hjo) 86 99 93 15
- **Hanne Elisabeth** HolmeMøllev. 24 D (Vlj) .. 86 14 70 00
- **Hanne Fisker** OtteRudsG. 23 (ArN) 86 10 73 00
- **Hanne Juul** Skrænten 4 (Ham) ..... **Hemmeligt nr.**
- **Hanne & Karsten Vind** Solvangsv. 15 (Vlj) 86 11 90 06
- **Hanne Øligaard** Byagervæng. 55 (Bed) 86 78 95 70
- **Hans** Enghavev. 28 (Hns) 86 99 49 04
- **Hans** Gefionsvej 30 (Åbh) 86 12 39 07
- **Hans** Strandagerv. 3 (Egå) 87 39 09 43
- **Hans** Østergårds Alle 221 (Høg) 86 92 78 98
- **Hans C** tandl. Byløkken 8 (Ris) 86 21 45 74
- **Hans Christian** Rosendalv. 22 (Vlj) 87 38 00 84
- **Hans-Henrik** Haraldsg. 8 (Vlj) 44 44 79 62
- **Hans Henrik** Skt.PaulsG. 43 (ArC) 86 18 70 08
- **Hans Henrik** kleinsm. Lyngsvinq. 8 (Til) ... 86 24 26 24
- **Hans J** automek. Elhøjv. 22 (Sab) 86 94 82 90
- **Hans Jacob Rud** Skelagerv. 57 (ArN) 86 78 36 88
- **Hans Jørgen** Kirkev. 24 (Gal) 86 94 56 78
- **Hans Jørgen** dir. Engv. 2 (Hat) 86 98 02 36
- **Hans Kari** KoltKirkev. 179 (Hss) 86 28 46 76
- **Hans Kurt** Byagervej 325 (Bed) 86 93 73 15
- **Hans Ole** møb.polstr. Syrenvæng. 22 (Hns) 86 10 51 11
- **Hans Peter** Engparken 5 (Gal) 86 27 97 03
- **Hans-Peter Aarup** Ndr.Strandv. 15 (Ris) ... 86 17 37 96
- **Hans Rubæk** Testrupv. 115 (Mår) 86 29 24 31
- **Harley** Skovgårdsvæng. 582 (Trj) 86 72 23 04
- **Harley** vvsmontør Ryv. 36 (Gal) 86 94 41 25
- **Harriet** Aurikelvej 13 (Ris) 86 17 58 94
- **Harry** Trankærgårdsv. 105 (Trj) 86 29 56 26
- **Harry** amanuensis Valbyv. 5 (ArC) 86 14 48 11
- **Harry** håndværk. MortenEskesensV. 51 (ArV) 86 16 99 53
- **Hashi Bobo &

Christensen Henning Nørlund
Fasanv. 20 (Gal) ..... **Hemmeligt nr.**
- **Henning Nørlund** civ.økon.
Fasanv. 20 (Gal) 86 94 77 49
- **Henning V** gdr. Snedkervæng. 14 (Hns) 86 97 44 17
- **Henny** Solgårdsvæng. 7 (Hat) 86 49 17 60

Christensen Henny og Jesper Solhøj
Septemberv. 9 (ArV) 86 21 14 13
- **Henriette Grøn** Hestehavev. 8 F (Høb) 86 27 77 66
- **Henrik** KornbakkeAllé 74 (ArN) 86 16 49 77
- **Henrik** Sivsangerv. 1 (Brb) 86 20 23 52
- **Henrik** Skelgårdsv. 7 (Ham) 86 96 90 50

Christensen Henrik
SkæringSandager 53 (Egå) 86 22 92 72
- **Henrik** Tingv. 9 (ArV) 86 23 13 43
- **Henrik** Tycho Brahes Alle 18 (Gal) 87 54 01 04
- **Henrik** Virupvej 45 B (Hjo) 86 22 54 86
- **Henrik Fisker** Rådyrvej 13 (Ham) 86 96 97 87
- **Henrik Lund** StennehøjAllé 67 (Høb) 86 27 85 83
- **Henrik Møller** Egeparken 1 (Hat) 86 98 27 28
- **Henrik S** Gl.Bederv. 2 (Mår) 86 29 73 44
- **Henrik Schneider** Flinthøjen 60 (Hln) 86 91 01 93
- **Henrik Sejer** Sløvej 28 (Hat) 86 91 41 42
- **Henrik Skjellerup** Eghovedvej 50 (Mal) 86 12 00 61
- **Henry** fyrmest. Tinghøjv. 111 (Skd) 86 99 24 68
- **Henry** viceskoleinsp. Teglhøjen 23 (Hin) 86 91 10 17
- **Henry Grouleff** gartn. Hovvej. 12 (Hss) 86 29 05 10
- **Henry W** møb.snedk. Damsbrovej 45 (Hin) . 86 98 62 09
- **Henry Aarslev** bogh. Skoleg. 2 B (Ham) 86 91 22 38
- **Herdis** Skovlundgårdsv. 57 (Vij) 86 28 11 37
- **Herluf Dose** Engdalsvej 67 (Brb) 86 26 29 81
- **Hilda** Nygårdsv. 2 (Høb) 86 14 49 67
- **Hilda** Skolebakk. 30 (Gal) 86 94 65 26
- **Holger** Rodskovvej 21 B (Hns) 86 99 44 63

Christensen-Holme Tom
VejlbyToften 226 (Rib) 86 21 05 66
- **Hother** lokomotivfør.
Vest.Ringg. 228 (ArC) 86 13 60 53
- **Hother Collnd** Tingv. 70 (Hns) 86 99 55 65
- **Hr. Torben** Rødegevej 1 (Skd) 86 99 37 28
- **Hugo** Toftegårdsv. 4 B (Høg) 86 92 20 49
- **I** Forsythiav. 18 (Høb) 86 27 31 95
- **I** Holmev. 261 (Høb) 86 27 54 46
- **I** OlafRudesV. 42 (Høb) 86 27 51 50
- **I** Skovlundgårdsv. 8 (Vij) 86 28 69 75
- **I Briand Rask** teletekn.
Stadion Alle 25 (ArC) 86 12 74 93
- **I L** AnkerJensensV. 2 T (Åbh) 86 25 05 94
- **I Sand** Skovhøj 63 (Hss) 86 11 24 77
- **I Vang** EgåMøllev. 8 (Egå) 86 22 02 75
- **Ib** BjertrupSkovv. 8 B (Høg) 86 92 33 54
- **Ib** Bymosevej 5 (ArV) 86 26 24 58
- **Ib** LangenæsAllé 52 (ArC) 86 11 09 64
- **Ib** pladesm. Fåborggade 8 (ArC) 86 13 05 54
- **Ib** pol.ass. HolmeParkv. 233 (Høb) 86 27 20 11
- **Ib & Anna** Skelagerv. 339 (ArN) 86 10 95 84
- **Ib Gunnar** BjertrupSkovv. 8 B (Høg) ..... **Hemmeligt nr.**
- **Ib & Alice Klinge** Nørsmindev. 90 (Mal) 86 93 02 90
- **Ib Richard** Kvædevej 25 (Høb) 86 27 12 12
- **Ib Villy Beck** Skovsgårdsv. 11 (Høg) 75 65 19 52
- **Iben Dupont** Solbærhaven 99 (Lys) 86 12 82 21
- **Ida** Nygårdsv. 2 (Høb) 86 13 17 87
- **Inga** Bøgevangen 61 (Sol) 86 92 79 59
- **Inga** Damagervej 1 D (Vij) 86 11 44 49
- **Inga** Dr Margrethes Vej 25 (ArN) 86 16 37 58
- **Inga** JensBaggensenV. 112 (ArN) 86 16 65 62
- **Inga** Sadelmagertoft. 97 (Høb) 86 29 81 21
- **Inga** Skovdalsv. 23 (Vij) 86 14 53 56
- **Inga** Tamperdalsv. 1 (ArV) 86 10 51 53
- **Inga** Valdemarsg. 39 (ArC) 86 19 04 24
- **Inga** børneh.pæd. HolmeMøllev. 20 (Vij) 86 16 60 45
- **Inga** pensionist MarselisBoul. 36 (ArC) 86 12 49 81
- **Inga & Marius** Mallinggårdsv. 133 (Mal) 86 93 37 09
- **Inga Enghoim** rengør.ass.
Tendrupvej 7 B (Hns) 86 99 51 49
- **Inga Sørensen** Ternevej 53 (Mke) ..... **Hemmeligt nr.**
- **Inge** Bondehaven 4 (Skd) 86 99 13 97
- **Inge** Sandkåsvej 37 (ArV) 86 10 28 35
- **Inge** fuldm. Kalmargade 39 (ArN) 86 16 88 15
- **Inge & Ejnar** Søhøjen 90 (Til) 86 24 33 66
- **Inge & Jan** Pilegårdsv. 153 (Hss) 86 28 20 53
- **Inge Grethe** HansBrogesV. 27 (Brb) 86 26 57 78
- **Inge Lis** o.ass. MarselisBoul. 30 (ArC) 86 19 43 01
- **Inge-Lise** Randersv. SS1 (Tri) 86 23 16 03
- **Inge-Lise** Stavtrupv. 237 (Vij) 86 28 73 05
- **Inge Loft** HøegHagensV. 7 (ArN) 86 16 89 53
86 24 94 04
- **Ingeborg** Præstehaven 44 (ArV) 86 15 74 19
- **Ingeborg** søst. Sdr.Ringg. 45 (ArC) 86 11 45 86
- **Inger** Ordrupv. 9 (ArC) 75 83 69 50
- **Inger** Rosenholms Alle 17 (Vij) 86 14 12 96
- **Inger** RundhøjAllé 17 (Høb) 86 11 21 36
- **Inger** Rækkev. 7 (Hat) 86 98 05 05
- **Inger** SkæringParkv. 304 (Egå) 86 74 09 75
- **Inger & Gerhardt**
J.F.Willumsens Vej 2 A (Høb) 86 27 64 07
- **Inger & Jørgen** Dalgårdsparsk. 37 (Hns) 86 99 63 40
- **Inger Lise** Højagerpark. 23 (Sab) 86 94 93 91
- **Inger Lise** Østervangsv. 28 (Hat) 86 98 22 57
- **Inger M** Grønneg. 3 (ArC) 86 13 76 40
- **Inger Marie** Vesterg. 92 (Gal) 86 94 32 36
- **Inger Marie Nyskov**
Højagerpark. 49 (Sab) 86 94 86 86
- **Inger Riiskær** sognepræst
Sletterhagev. 43 (Rib) 86 15 65 25
- **Ingrid** Nygårdsv. 2 (Høb) 86 27 82 10
- **Ingrid** Sensommerv. 31 (Hjo) 86 22 45 20
- **Ingrid** Storeg. 11 (Hin) 86 98 81 36
- **Ingrid** Åg. 95 (Hat) 86 98 03 17
- **Ingrid** pæd. Tousparken 20 (Åbh) 86 25 86 03
- **Ingrid** socialrdg. Stadion Alle 35 (ArC) 86 19 34 46
- **Ingrid** sygepl. HansSchourupsG. 6 (ArC) 86 14 60 82
- **Ingrid A** o.ass. Frømosevej 15 (Til) 86 24 00 99
- **Ingrid Marie** Næringen 33 (Ris) 86 21 16 51
- **Ingvar** Svalevej 23 (Hin) 86 98 82 42

Christensen Irene Forteledet 1 (Ris) 86 17 75 35
- **Irene Precht** Kalev. 74 (Hns) 86 97 54 94
- **Irma** Pigeonvej 5 (Høb) 86 27 04 83
- **Irma** Tjelevej 5 (Rib) 86 21 79 90
- **Ivan** kont.ch. Engdalsvej 12 (Brb) 86 26 09 88
- **Iwan Arnth** installat.mest.
Havrebakk. 43 (ArN) 86 16 73 58

Christensen J Dalvangen 21 (Høb) 86 29 92 52
- **J** Digtergangen 1 (Åbh) 86 25 75 16
- **J** gdr. Vestagerv. 65 (Ham) 86 96 16 08
- **J E** værktør. Bushøjvej 230 (Høb) 86 27 37 77
- **J Engel** civ.ing. SkolevangsAllé 8 (Ris) 86 17 86 18
- **J M** Truevej 22 (Brb) 86 26 04 04
- **Jacob** Kantorpark. 5 (Ris) 86 21 45 19
- **Jacob Baun** Falstersg. 11 (ArC) ..... **Hemmeligt nr.**
- **Jacob Bøhme** jabot
Mosagervæng. 10 (Gal) 98 16 53 84
- **Jacob La Cour** Hovedgaden 74 (Brb) 86 26 30 61
- **Jacob Skovmand** Sverigesv. 28 (Hat) 87 61 04 55
- **Jakob & Bekka Ozer** Elmev. 3 A (Ris) 86 19 40 56

Christensen Jan Engdalgårdsv. 72 (Bed) 86 93 76 29
- **Jan** Jegstrupvæng. 664 (TrJ) ..... **Hemmeligt nr.**
- **Jan** Kløverv. 44 (Hin) ..... **Hemmeligt nr.**
- **Jan** Manbjergv. 111 (Skd) 86 99 34 12
86 99 34 15
- **Jan** RosenvangsAllé 84 (Vij) 87 34 12 38
- **Jan** SaralystAllé 35 (Høb) 86 27 40 28

Christensen Jan Tåsingevej 95 (Hat) 86 91 42 95
- **Jan Bjerre** Damsbrovej 39 (Hin) 86 98 89 79
- **Jan Chr** Gl.Landev. 9S (Tri) 86 98 97 01
- **Jan Dion** SkæringSkolev. 259 (Egå) 86 22 40 45
- **Jan Flindt** Digesvalev. 32 (Skd) 86 21 19 31
- **Jan Jens** Sverigesv. 22 (Hat) 86 98 02 12
- **Jan Kragh** Lærkevæng. 40 (Gal) 86 42 72 29
- **Jan Lyngby** Langballevæng. 82 (Mår) 86 29 80 82
- **Jan M** Ørnsøvej 24 (Ris) 86 17 68 07
- **Jan Morre** Langballev. 11 (Mår) 86 29 70 94
- **Jan René** Skovvangsv. 232 (ArN) 32 11 43 29
- **Jan Østrup** Sabrovej 52 (Sab) 87 48 64 00
- **Jane** Øst.Havev. 49 (Lys) 86 22 14 54

Christensen Janne cand.mag.
Kristtornv. 17 (ArN) 86 10 58 28
- **Janne Munk** Skanderborgv. 237 (Vij) 32 20 39 07
- **Janne Wolff** KettingParkv. 66 (Haj) 33 93 44 99
- **Jannie Munch** Neptunvej 69 (Vij) 86 14 27 17
- **Jannie Platz** Skelagerv. 144 A (ArN) 86 10 97 37

Jeanett Abildgaard
NødkærAllé 120 (Høb) 86 20 29 18
- **Jeanette** Lærkehaven 49 (Lys) 44 47 47 70
- **Jeanette** Onsholtvej 42 (Vij) 86 15 17 03
- **Jeannine** Plantagev. 21 (Egå) 86 22 34 30
- **Jens** Agervangen 10 (Gal) 87 48 37 80
- **Jens** Bakkehusv. 6 (Ham) 86 96 63 52
- **Jens** Haslevangsv. 66 (ArV) 86 15 37 20
- **Jens** Hedemannsg. 1 (ArC) 86 12 55 24
- **Jens** NødkærAllé 54 (Høb) 86 92 26 25
- **Jens** Stadion Alle 6 (ArC) 86 21 11 34
- **Jens** værktør. Rønnevæng. 30 (Mal) 86 93 20 27
- **Jens Balle** arkit. Alsv. 1 B (Ris) 86 17 86 31
- **Jens Behrend** lekt. Bispevej 37 X (Vij) 86 28 44 70

Christensen Jens Chr pensionist
Reginehøjv. 19 (ArN) 86 16 50 73
- **Jens Chr** H mek. Østergårdsv. 276 (Sol) 98 28 62 23
- **Jens & Ritta** Engparken 34 (Hat) 86 98 34 53
- **Jens Christian** Jernalderv. 117 (Hin) ..... **Hemmeligt nr.**
- **Jens Christian** VilhelmBecksV. 73 (Vij) 86 14 20 45

Christensen Jens Erik Nygaard
Vestagerv. 65 (Ham) 42 96 37 38
- **Jens Glargaard** gdr. Engparken 5 (Hat) 86 91 57 97
- **Jens Holmsgaard** StennehøjAllé 186 (Høb) 86 29 66 02
- **Jens Juul** cand.scient. Hasselhaven 56 (Lys) 86 22 49 39
- **Jens Jørgen** Jegstrupvæng. 670 (TrJ) 86 29 38 68
- **Jens Lukman** Elgårdsmindepark. 22 (Høg) . 86 29 71 71
- **Jens Møller** Præstegårdsv. 92 (Mår) 86 13 85 93
- **Jens Ove** sportshdl.
Tranebærkær. 12 (Brb) 86 26 23 75
- **Jens Peter** Kalkærpark. 147 (Høb) 86 27 88 14
- **Jens Peter** el-instal. Mølkærvej 2 (Ham) 86 96 10 30
- **Jens Svidt** Borumvej 39 (Til) 86 24 82 80
- **Jens Segård** Tranekærpark. 7 (Ris) 86 21 22 90
- **Jens Uffe** montør Vestervangsv. 13 (Ham) . 86 96 12 79
- **Jens Wedel** Bedervej 23 (Mår) 86 29 76 51

Christensen Jensens gdr. Engv. 7 (Gal) . 86 95 41 40
- **Margrethe** MarselisBoul. 108 (ArC) 86 11 34 18
- **Jes** læge Bispevej 37 U (Vij) 86 28 41 09
- **Jes Printzen** OlofPalmesAllé 31 B (ArN) . **Hemmeligt nr.**
- **Jesper** Pihlkjærsv. 9 (Høb) 86 75 07 47
- **Jesper** Vesterbro 18 (Gal) 86 12 40 74
- **Jesper** Voldbjergv. 5 (Ris) 86 17 12 02
- **Jesper Bjerregård** Hansthoimv. 12 (Egå) ... 86 22 53 31
- **Jesper Just** MartinVahlsV. 15 (ArC) 86 68 82 70
- **Jesper Linddahl** Hovmarksv. 2 (Hin) 86 91 03 08
- **Jesper Mondrup** Rosendalv. 39 (Vij) 86 28 00 11
- **Jette** Buggesgårdv. 87 (Vij) 86 28 07 68
- **Jette** Højager 81 (Hjo) 86 22 97 95
- **Jette** Jernalderv. 267 A (ArV) 86 78 33 36
- **Jette** Toftevæng. 34 (Hat) 86 98 09 33
- **Jette & Børge** Bredg. 76 (Mal) 86 93 12 42
- **Jette & Michael** PerKjalsV. 29 (Lys) 86 22 53 00

Christensen Jette og John Tranev. 67 (Hin) 86 98 84 02
- **Jette Vorre** Sønderg. 54 (Gal) ..... **Hemmeligt nr.**

Christensen Joan Bøgevænget 54 (TrJ) 86 29 18 95
- **Joan** Hallsstj 29 (ArC) 35 14 16 47
- **Joan** Helenelyst 103 (Brb) ..... **Hemmeligt nr.**
- **Joan Holm** Overskovv. 45 (Høg) 86 92 13 35
- **Johan** Skanderborgv. 222 (Vij) 32 11 66 53
- **Johanne** Marksvæll. 41 (Mal) 86 93 35 60
- **Johannes** Annettevej 8 (Brb) 86 25 37 64
- **Johannes** Hasselhøj 49 (Hss) 86 28 30 08
- **John** Hedev. 26 (Ris) 86 17 86 19
- **John** Norgesv. 12 (Ham) 86 96 90 91
- **John** Prægårdsv. 19 (Mår) 86 29 47 09

Christensen John Tranbjergv. 18 (TrJ) 86 29 08 85
Grethe Gemke Christensen
- **John** VilhelmBecksV. 93 (Vij) ..... **Hemmeligt nr.**
- **John** ØsterbyAllé 68 (TrJ) 86 72 04 63
- **John** blik.sl. Kærv. 5 (Høg) 86 92 20 85
- **John** reprokopist TrigeMøllev. 42 (Tri) 86 23 16 25
- **John Bro** Eckersbergsg. 36 (ArC) 86 12 03 01
- **John & Dorte** Kærgårdspark. 86 (Sol) 86 92 93 96
- **John & Susanne Hougaard**
Fortevej 66 B (Ris) 86 17 66 50
- **John Gordon** Erslevv. 64 (Hat) 86 91 52 39

Christensen John Henning
SkæringSkolev. 174 (Egå) 86 22 39 03
- **John Højtoft** Grøntoften 3 (Haj) 86 94 25 06
- **John Oldgaard** PedersToft 25 (Høg) 86 92 25 75
- **John R** Rødlundvej 463 (Haj) 86 94 16 43
- **John & C Wo Rasmussen**
P.MønstedsAllé 3 (Høb) 86 27 29 97
- **Jonna** B.S.IngemannsV. 49 (Åbh) 86 75 91 23
- **Jons Kusk** Revelhøjv. 35 (ArN) 86 16 70 95
- **Jon** adjkt. Gefionsvej 35 (Åbh) 86 15 69 90
- **Jonas E.** Strandpark. 40 (ArC) 32 12 68 38
- **Jonatan** Paludan-MüllersV. 46 A (ArN) 86 24 96 76
- **Jonna** Birkehaven 27 (Lys) 86 22 63 09
- **Jonna** Græsvangen 34 A (Til) 86 24 00 18
- **Jonna** Hejredalsv. 6 A (Brb) 86 25 14 20

Christensen Jonna Hyrdevæng. 44 (TrJ) 86 29 99 20
- **Jonna** Ørvadsv. 33 (Brb) 86 26 33 17
- **Judy** Bakkildev. 12 (Sol) 87 48 02 32
- **Julius Normann** Kappelsdal 44 (Ham) ... **Hemmeligt nr.**
- **Jytte** JensBaggensenV. 78 (ArV) 88 19 40 57
- **Jytte** Nagelsvej 17 (Høb) 86 27 04 08
- **Jytte** Postvej 25 L (Hin) 75 68 13 03
- **Jytte** Segaltvej 23 (Skd) 86 99 16 24
- **Jytte** Sønderborgv. 9 (ArC) 86 14 66 56
- **Jytte** Vest.Ringg. 68 (ArC) 86 12 62 15

Jytte & H Bondorff
MortenEskesensV. 47 (ArV) 86 16 51 55
- **Jørgen** Gentoftev. 1 (ArC) 86 14 79 29
- **Jørgen** Majsvænget 82 (Mal) 86 93 19 68
- **Jørgen** Stendyssev. 14 (Hjo) 86 22 51 56
- **Jørgen** Teglvangen 3 (Mal) 86 93 36 23
- **Jørgen** Tisetv. 24 (Sol) 86 92 79 35

Christensen Jørgen Torvevæng. 120 (TrJ) ... 86 29 45 28
- **Jørgen** Tybjergvej 9 (Hin) 86 98 73 81
- **Jørgen** frugtavl. Byagervej 6 B (Bed) 86 93 63 33
- **Jørgen** gdr. Møllevang. 11 (Ham) 86 96 92 97
- **Jørgen** skoleinsp. Kvædevej 28 (Høb) 86 98 20 11
- **Jørgen Benneboe** kommunalarb.
Grøfthøjpark. 148 D (Vij) 86 28 65 47
- **Jørgen & Helle** Gl.Kirkev. 47 (Hjo) 86 22 02 46
- **Jørgen & Susanne**
SkæringSandager 59 (Egå) 86 74 15 19

Jørgen Christian Th.Nielsensv. 7 (Hin) 86 98 86 10
- **Jørgen Damsgaard** kleinsm.
Topasvej 12 (Skd) 86 99 25 39
- **Jørgen Juul** Hammershusv. 52 (ArV) 86 16 45 80

Christensen Jørgen Mølgaard
Hvedemark. 6 (Lys) 86 74 25 66
- **Jørgen S** ing. Grøndalsv. 186 (Vij) 86 22 14 62
- **Jørgen Ulrik** Enebakken 3 (Lys) 86 22 10 98
- **Jørgen Vinther**
Bronzealdervæng. 17 (ArV) 86 24 74 16
- **Jørn** Gl.Strandvangsv. 14 (Egå) 86 22 06 06
- **Jørn** Norgesv. 14 (Ham) 86 24 52 43
- **Jørn** Ordrupv. 31 (ArC) 86 13 44 73
- **Jørn** SkæringParkv. 364 (Egå) 48 41 33 02
- **Jørn** Strandpark. 38 (ArC) 86 18 93 85
- **Jørn** advok. L.P.BechsV. 23 (Ris) 86 17 51 37
- **Jørn** blik.sl. Hindhøjen 40 (Hin) 86 98 68 51
- **Jørn** kleinsm. Mandjergv. 22 (Skd) 86 99 22 25
- **Jørn Albøge** SaralystAllé 67 (Høb) 86 27 70 73
- **Jørn Bjerregaard** Berberisv. 17 (Skd) 86 99 10 54
- **Jørn Brøndum** gdr.
Lykkegårdsv. 310 (Spo) 86 96 80 52
- **Jørn Egon** SolbjergHedev. 128 (Sol) 86 92 83 50
- **Jørn Kryger** Torshøjvæng. 78 (Hss) 86 28 92 92
- **Jørn Møller** Damvænget 28 (TrJ) 86 29 07 30
86 29 29 22
- **Jørn R** repræs. Strandpark. 14 (ArC) 86 19 01 41
- **K** IngerslevsBoul. 15 (ArC) 86 19 24 18
- **K** Vestervang 10 (ArC) 86 18 92 04
- **K E** arkit. Saturnvej 13 (Vij) 86 14 47 31
- **K Fisker** EdouardSuensonsG. 3 (ArN) 86 18 49 62
- **K & A Lindman** Damparken 3 (Egå) 86 22 32 43
- **Kaj** Hvedemark. 4 (Lys) 86 22 46 80
- **Kaj** Hørretvej 13 (Mår) 86 29 13 50
- **Kaj** Nørrevæng. 3 (Gal) 86 94 66 58
- **Kaj** Rosendalv. 48 (Vij) ..... **Hemmeligt nr.**
- **Kaj** mek. Bjørnkærv. 30 (Sab) 86 94 86 77
- **Kaj** møb.snedk. Enghavev. 36 (Hns) 86 99 48 26
- **Kaj Bomholdt** gdr. Højgårdspark. 41 (Tri) .. 86 98 90 63
- **Kaj Evald** tømr. DalgasAvenue 116 (ArC ... 86 29 42 99
- **Kaj Jul** mask.arb. Abildgade 38 (ArN) 86 16 50 92
- **Karen** Enghavev. 15 (Ham) 86 96 24 39
- **Karen** HasleCentervv. 215 (ArV) 86 15 01 20
- **Karen** HolmeParkv. 103 (Høb) 86 27 94 82
- **Karen** Nørrevang 15 (Hat) 86 98 19 69
- **Karen** Skolev. 4 F (Egå) 86 22 45 05
- **Karen** Tornhøjv. 40 (Vij) 82 43 23 05
86 28 47 41
- **Karen** Åbyhøjgård 5 (Åbh) 86 25 55 37
- **Karen** sekr. KajMunksV. 56 (Vij) 86 11 25 51
- **Karen Bundgård** bogb.
Hybenvæng. 28 (Høg) 86 92 41 88
- **Karen & Svend** Åskrænten 13 (Egå) 86 22 00 94
- **Karen G** Tjelevej 21 (Ris) 86 21 01 73
- **Karen Lise** Laurbærvæng. 158 (Trj) 86 29 47 42
- **Karen Margrethe** Mariedalsv. 2 (Brb) 86 11 63 74
- **Karin** Anbækvej 23 (Ham) 86 96 27 27
- **Karin** SkæringSkolev. 156 (Egå) 86 22 06 42
- **Karin** Vadstedv. 41 C (Ham) 86 96 37 14
- **Karin Birgitte Grouleff**
AdslevSkovv. 6 (Høg) 86 92 45 50
- **Karin & Palle** Frisenholt 50 (TrJ) 86 27 33 50
- **Karin Hartman** Martsvej 16 (ArV) 86 76 00 41
- **Karina & Jonas Nielsen**
SophusBauditzV. 52 (Åbh) 86 15 24 35
- **Karl** Fortevej 66 A (Ris) 86 17 62 66
- **Karl Ernst** Mosegårdspark. 16 (Tri) 86 14 80 61
- **Karl Henning** prok. Manbjergv. 90 (Skd) ... 86 99 21 21
- **Karl Johan** lær. Møgelmosev. 24 (Vij) 86 14 40 49
- **Karlo** tømr. Bakkedraget 3 (Ham) 86 96 30 28
- **Karsten** Skolelodd. 20 (Hjo) 86 99 95 13
- **Karsten Lykke** bag. Byagervej 42 B (Bed) . 86 93 80 04
- **Karsten Vang** Skæringvang. 44 (Egå) 86 22 40 29
- **Kate** Jægervej 11 K (Ham) 86 96 33 89
- **Kate Gandry** Flintebakk. 139 (Ris) 86 21 90 17
- **Kathe Jill** kjin.ass.
Langeliniepark. 1 C (ArC) 86 17 58 26
- **Kay-Werner** teletekn.
Halmøvæng. 25 (Til) 86 24 64 86
- **Keld** Bedervej 17 (Mår) 86 29 43 84
- **Keld** Lundbyesg. 20 (ArC) ..... **Hemmeligt nr.**
- **Keld** eksped. Hørretløkk. 407 (Mår) 86 29 42 50
- **Keld** sousch. Lundbyesg. 20 (ArC) 86 25 16 25
- **Keld & Dorte** Dybkjærvej 4 A (ArN) 86 10 70 94
- **Keld Hald** Sydbakken 19 (Haj) 32 15 68 46
86 94 25 84

Keld Haaning & Katrine Beck
Borggade 3 (ArC) 86 25 40 97
- **Keld Teglgaard** Asmusgårdsv. 120 (Lys) 86 22 69 58
- **Ken & Mille Hammer**
H. Pontoppidans Gade 26 (ArC) 86 12 57 23
- **Kenneth** BøgeskovHøv. 119 (Vij) 86 28 47 45
- **Kenneth** Engdalgårdsv. 162 (Bed) 86 99 89 69
- **Kenneth** Lupinvæng. 27 (Høg) 86 92 19 12
- **Kent** MarselisBoul. 169 (ArC) 32 12 08 03
- **Kent Carit** Beringv. 26 (Hss) 86 23 28 27
- **Kent Sauer** lær. Hjelmagerv. 32 (Skd) 86 99 19 13
- **Ketty** Vistoftpark. 45 (Sab) 86 94 80 14
- **Ketty** socialrdg. Ingerslevsvej. 199 (TrJ) 86 72 15 84
- **Kim** Rosenkrantzv. 19 (Hns) 86 99 66 61
- **Kim** Årslev Markvej 39 (Brb) 76 72 40 40
- **Kim Holm** Erslevv. 8 (Hat) 86 98 10 35
86 98 12 93
- **Kim Møller** Bronzealderv. 63 (ArV) 86 12 75 93
- **Kim Plesner** RosenvangsAllé 111 (Høb) 86 19 96 37

Christensen Kim R Tingsteded 70 (Brb) 86 26 08 72
- **Kim Skottrup** Plutovej 27 (Hat) 86 91 56 12
- **Kirsten** Bedervej 17 (Mår) ..... **Hemmeligt nr.**
- **Kirsten** FuglesangsAllé 106 (ArV) 64 81 16 62
- **Kirsten** Ringvejen 25 (Gal) 86 94 36 29
- **Kirsten** Stendalsv. 9 (ArV) 32 11 03 15
- **Kirsten** Sønderg. 2 (Hat) 86 98 01 64
- **Kirsten** TranbjergMidtpunkt 4 (TrJ) 86 29 31 91
- **Kirsten** Vosnæspark. 45 (Skd) 86 22 35 02
- **Kirsten Baun** Neptunvej 101 (Vij) 86 14 31 61
- **Kirsten & Erik** Kirkev. 32 (Mke) 86 37 73 09
- **Kirsten & Peter** Søvangen 21 (Gal) 86 94 51 02
- **Kirsten Esgaard** Studsgade 12 (ArC) 86 19 28 58
- **Kirsten L.** Vestervang 21 (ArC) 86 18 27 60

Kirsten Stokkendahl
H.C.Ørstedsv. 23 (Vij) 86 14 99 44
- **Kirsten Vibeke** Reginehøjv. 17 (ArN) 86 19 99 41
- **Kjeld** Floravej 22 (Haj) 86 94 14 65
- **Kjeld** KastrupsAllé 20 (Hat) 86 98 16 21
- **Kjeld** Rigtrupvej 40 (Hat) 86 49 10 90

Christensen Kjeld ing. Sortevej 4 (Til) 86 24 08 42
- **Kjeld** mask.arb. Toftev. 33 (Gal) 86 94 51 71
- **Kjeld** stud.scient. Georgsmindev. 8 (Hjo) 86 22 65 18
- **Kjeld Erik** Sanovej 3 (Vij) 86 11 64 77
- **Klaus** Tordenskjoldsg. 30 (ArN) ..... **Hemmeligt nr.**
- **Knud** Delta 12 (Hin) 86 98 84 40
- **Knud** Gyvelbakk. 9 (Lys) 86 22 49 13
- **Knud** Hjelmagerv. 19 (Skd) 86 99 10 63
- **Knud** Åbyhøjgård 9 (Åbh) 86 25 11 76
- **Knud** gdr. Mejlbyv. 19 (Hat) 86 98 90 58
- **Knud** mask.arb. Omegapark. 30 (Vij) 86 28 29 97
- **Knud B** Alpedalen 16 (Hns) 86 39 55 69
- **Knud Berner** mask.arb.
Bakkegårdsv. 38 (Ris) 86 21 06 28
- **Knud & Ellen Haaning** Lerbækvej 27 (Ris) 86 17 33 40
- **Knud E** kørelær. Pilegårdsv. 239 (Hss) 86 28 17 12
- **Knud Erik** Engparken 19 (Åbh) 86 75 34 07
- **Knud Erik** Haurumsvej 39 (Til) 86 24 21 81
- **Knud Erik & Edith** Bjørnævæng. 44 (Til) 86 24 37 44
- **Knud-Erik Kramer** o.postb.
Viemosevej 12 (Vij) 86 14 90 94
- **Knud Helge** MarselisBoul. 32 (ArC) 86 18 16 97
- **Knud Hilmar** OleRømersG. 87 (ArC) 87 12 08 05
- **Knud Nygård** civ.økon. Baunev. 21 (Hss) .. 86 28 19 24
- **Knud O** advok. Park Alle 5 (ArC) 86 12 55 33
- **Knud Rask** Elmev. 22 (Ham) 86 96 33 47
- **Knud Vinther** Vittenv. 121 (Hin) ..... **Hemmeligt nr.**
- **Knud Vissing** Skagenvej 22 (Egå) 86 22 93 82
- **Kresten Nørgaard** Solhøjvej 28 (ArV) 86 15 45 73
- **Kristian** Søhøjen 85 (Til) 86 25 90 02
- **Kristian Marinus** HjulbyHegn 8 (Tri) 86 98 98 94
- **Kurt** Birkhøjen 71 (Hin) 86 98 87 67
- **Kurt** Sjellevej 99 (Ham) 86 75 20 56

Christensen Kurt dir.
Kalkærpark. 140 (Høb) 86 27 87 85
- **Kurt** mej.tekn. Kirketorv. 13 (Hat) 86 98 25 29
- **Kurt** serv.ch. Skyttev. 32 (Ham) 86 96 31 88
- **Kurt Lykkegård** H.V.KålundsV. 3 (ArC 58 59 18 10
- **Kurt Neve** metaltr.
FridtjofNansensV. 65 (ArN) 86 10 53 11
- **Kurt Nygaard** Jupitervv. 15 (Hat) 86 91 56 96
- **L** Engdalsvej 87 C (Brb) 86 26 19 10
- **L** Hasseleng. 57 (Hss) 86 15 78 78
- **L** Skovvangsv. 159 (ArN) 86 11 43 38
- **L** Vibyvej 43 (Åbh) 86 75 91 27
- **L B** Hoffmannsv. 6 (Brb) 86 26 25 94

Christensen L.B. Revisionsfirmaet
Vest.Ringg. 150 (ArC 86 13 65 00
- **L J & Inge Svarre** Kløvevej 36 (Mke) 86 97 43 24

Christensen L Kjærulff Tornhøjv. 65 (Vij) ... 86 28 95 67

Christensen Laila tandtekn.
Enemærket 19 (Ris) 86 21 28 10
- **Laila Rolighed** PoulSlothsV. 12 (Høb) 86 14 42 62
- **Laila Rejkjær** Perlevej 6 (Egå) 86 22 18 64
- **Lajla Linddahl** Højgårdsvang. 1 (Hin) 86 98 64 35
- **Lars** Ahornvæng. 5 (Høg) 86 92 39 70
- **Lars** Arnakvej 46 (Høb) 87 43 07 06
- **Lars** BøgeskovHøv. 85 (Vij) 86 28 06 22
- **Lars** Castenschioldsv. 3 (Høb) 86 27 53 17
- **Lars** Jegstrupv. 194 (Hss) 48 41 54 40
- **Lars** Kunnerupv. 73 (Hss) 86 28 78 28
- **Lars** Orøvænget 20 (Til) 86 24 88 68
- **Lars** Parallelv. 51 (Tri) 86 10 62 22
86 23 11 66
- **Lars** Skyttehusv. 8 (Gal) 86 95 44 33
- **Lars** SteenBillesT. 18 (ArN) 86 10 61 76
- **Lars** ass. Skt.AnnaG. 35 (ArC) 86 13 76 07
- **Lars** montør Martsvej S (ArV) 86 15 37 37
- **Lars Algreen** Nørreskovv. 13 (Hin) 86 91 15 66
- **Lars & Marianne Andersen**
Ålesundsv. 9 (ArN) 86 16 63 59
- **Lars Blaabjerg** TåstrupByv. 13 (Haj) 96 69 80 88
- **Lars-Bo** BredkærTværv. 30 (Egå) 86 74 20 66
86 74 20 68
- **Lars Christian Br

Chri

Christensen Leon Henry Lundkvist
Sletvej 5 (Trj) 86 29 31 49
Christensen Lill M og Steen Bork
ÅbyBækgårdsv. 30 (Åbh) 86 15 11 17
- **Lill Aarslev** Højvangsv. 82 (Vij) 86 28 33 95
- **Lilli** kantinebest. Spongbækk. 65 (Høg) 86 92 43 03
- **Lillian** lær. P.P.ØrumsG. 22 (ArC) 86 14 83 01
- **Lillian Marie** Gartnerpark. 2 (Tri) 86 74 11 03
- **Lilly** Gartnerpark. 11 C (Tri) 86 23 11 64
- **Lilly** Sandkåsvej 41 (ArV) 86 16 30 08
- **Linda** Rokhøj 6 (Lys) 86 22 21 28
- **Linda Møller** LouisHammerichsV. 3 (ArN) 86 16 91 31

Christensen Line konsulent
Silkeborgv. 204 (Åbh) 61 33 87 72
- **Line Kjærgaard** Bjørnkærv. 20 (Sab) 86 14 56 73
- **Lis** Bernstorffsv. 89 (Vij) 86 11 92 57
- **Lis** Rosenkrantzg. 7 (ArC) 86 13 46 68
- **Lis Amstrup** Solagervej 10 B (Egå) 86 19 87 18
- **Lis Bjerre** Søkjærvej 11 (Vij) 86 16 63 69
- **Lis Møller** ØsterbyAllé 82 (Trj) 86 27 09 13
- **Lis Vinther** FrederiksAllé 164 (ArC) 86 14 98 15
- **Lisa** Tornebakk. 83 (Ris) 86 21 04 03
- **Lisbet Bundgård** IvarHuitfeldtsG. 36 (ArN) 86 17 05 77
- **Lisbet Krogh** Anelystpark. 60 (Til) 86 24 24 33
- **Lisbeth** BrobjergParkv. 67 (Egå) 86 74 16 08
- **Lisbeth** Brovej 6 (Hns) 86 99 20 32
- **Lisbeth** Hougårdsv. 44 (Brb) 86 26 06 86

Christensen Lisbeth Folsach
Byagervej 183 (Bed) 86 93 67 75
- **Lisbeth Sørup** Askevænget 25 (Til) 86 24 09 07
- **Lise** Kantorpark. 63 (Ris) 86 21 24 61
- **Lise** Smedebakk. 3 (Hat) 35 11 08 84
- **Lise B & Peter N** Kirkeager 5 (Bed) 86 93 66 01
- **Lise Marquard** Kirkeager 10 (Bed) 86 93 66 50
- **Liselotte & Jan** Tingstedet 19 (Brb) 86 26 27 12
- **Liss** Sønderskovv. 157 (Lys) 86 22 10 65
- **Liss** Åvænget 26 (Hin) 35 14 72 76
- **Lissi** Bernstorffsv. 71 (Vij) 86 14 36 80
- **Lissi Elmose** BrobjergParkv. 65 (Egå) 86 22 43 52
- **Lissy** Kantorpark. 77 (Ris) 86 21 06 93
- **Lissy** Nordrevej 64 (Åbh) 86 25 30 08
- **Lissy** Råhøjpark. 156 (Vij) 86 28 74 34
- **Lissy** Trepkasg. 18 (ArC) 86 12 77 82
- **Liv** Elstedhøj 12 (Lys) **Hemmeligt nr.**
- **Liv Dyrendom** Elstedhøj 12 (Lys) **Hemmeligt nr.**
- **Lizzie** Præstdam 4 (Gal) 86 94 43 01

Christensen Lizzie og Elmer Lauridsen
Langenæsallé 43 (ArC) 86 11 68 02
- **Lone** Flintebakk. 185 (Ris) 57 67 20 19
- **Lone** Storkevej 31 (Hin) 86 96 85 78
- **Lone & Bjarne Bentzen** Islandsv. 11 (Hat) 86 98 01 89
- **Lone Blak Lund & Martin Foss**
Tornagerv. 4 (Ris) 86 19 99 01

Christensen Lone Juel soc.- & sundh.ass.
TrigeMøllev. 260 (Tri) 86 23 11 56
- **Lone Tvorup** Majsmarken 260 (Lys) 87 43 03 22
- **Lone Vibeke** Bushøjvej 240 (Høb) 86 17 74 04
- **Lotte** Vistoftpark. 89 (Sab) **Hemmeligt nr.**
- **Lotte Bork** Skovbrynet 105 (Ham) 87 61 00 73
- **Lotte Brinch** Schleppegrellsg. 4 (ArC) 87 30 32 98
- **Lotte Brun** Fåborggade 6 (ArC) 32 17 34 78
- **Lotte Klitgaard** Børupvej 209 (Trj) 82 43 61 23
- **Louise Brink & Kasper Kyvsgaard**
Birkehaven 45 (Lys) 86 13 19 49
- **Louise Egebjerg** Skernvej 10 (ArC) 32 13 00 34
- **Louise Korsgaard** Horsensg. 4 (ArC) **Hemmeligt nr.**
- **Lydia H** Pilegårdsv. 54 B (Hss) 86 28 38 91
- **Lynge** Humlevej 4 (Hns) 86 99 61 51
- **M** RosenvangsAllé 208 B (Høb) 86 27 67 87
- **M** hjem.hjp. Dybbølvej 1 A (Ris) 86 17 40 83
- **M. A. A. Anders Bove** arkit.
Strandvej. 130 B (ArC) 87 34 19 66
- **M & P Nedergaard** Ølstedvej 12 (Hin) 86 98 85 10
- **M. & C. Jørgensen** Æblehaven 47 (Høg) 86 92 25 37
- **M Lund** Åvænget 36 (Egå) 86 22 82 01
- **Mads** Snebærvej 32 (Høb) 86 20 11 90
- **Mads Borup** Vest.Ringg. 48 (ArC) 46 90 41 87
- **Mads Hyttel** Gebauersg. 2 (ArC) 32 12 18 21
- **Mads Kræn** Tordenskjoldsg. 28 (ArN) 86 10 22 87
- **Maggi** Hjortshøjpark. 46 (Hjo) 86 74 06 22
- **Magne** FuglesangsAllé 95 (ArV) 86 16 71 55
- **Magnus** JensBaggensV. 33 (ArN) 77 34 24 34
- **Magnus** Tornebakk. 79 (Ris) 86 21 41 56
- **Mai** Grøndalsv. 52 (Vij) 32 18 28 07
- **Malken Hasager** Finlandsv. 2 (Hat) 86 42 09 18
- **Maj-Britt** Dr Margrethes Vej 15 (ArN) 86 27 86 02
- **Majbritt** Elstedhøj 2 (Lys) 86 22 59 81
- **Marcelle** Orøvænget 20 (Til) 88 17 44 93
- **Margit** Barthsgade 12 B (ArN) 86 10 65 05
- **Margit** Blomstervang. 52 (Egå) 86 22 70 18
- **Margit** Viborgv. 115 (ArV) 86 15 40 93
- **Margit & Tage** Sletterhagev. 65 (Ris) 86 17 60 12
- **Margrethe** Bynksmindev. 1 (Egå) 35 10 79 51
- **Mari-Ann Skræm** Kantorvang. 306 (Ris) 48 41 24 64
- **Maria Steen** Elmehaven 20 (Lys) 86 21 26 61
- **Marian** Langeløkke 12 (Til) 86 24 55 15
- **Mariann & William**
SkæringHedev. 158 (Egå) 86 22 45 06
- **Mariann & Bjarne Stenløkke**
HolmeParkv. 226 (Høb) 86 27 88 91
- **Marianne** Flintebakk. 167 (Ris) 86 21 94 21

Christensen Marianne Haldsøvej 12 (Ris) 86 17 73 24
- **Marianne** Møllevæng. 55 (Høg) 86 92 16 06
- **Marianne** Pilegårdsv. 20 C (Hss) 86 28 71 58
- **Marianne Black & Lars Fyrst**
Tranev. 28 (Hin) 86 98 84 33
- **Marianne Charlotte** Fornæsvej 4 (Ris) 86 17 09 13
- **Marianne Esbjerg** Tirstrupv. 4 (Ris) **Hemmeligt nr.**
- **Marianne Hundewadt**
Laskedalen 16 (Brb) 43 54 53 52
- **Marianne Hvidbak** Nørrevæng. 114 (Trj) 88 19 40 45
- **Marianne Kejser** Toftesving. 23 (Egå) 86 22 43 09
- **Marianne Rishøj**
Hjelmagervæng. 53 (Skd) 35 36 60 45
- **Marie** Rytterpark. 30 (Hns) 75 12 17 29
- **Marie & Johs.** Skelagerv. 604 (ArN) 86 78 58 82
- **Marinus** AnkerJensensV. 2 B (Åbh) 86 91 42 62
- **Markrit** Dybbølvej 1 (Ris) **Hemmeligt nr.**
- **Marthe Gamel** Rymarken 114 (ArV) 86 15 24 58
- **Martin** Flintebakk. 125 (Ris) 86 15 30 62
- **Martin** Rugmarken 57 (Lys) 86 19 82 43
- **Martin** Silkeborgv. 86 B (ArC) 32 13 68 70
- **Martin** Stadion Alle 48 (ArC) 98 99 00 00
- **Martin** Tousvej 101 (Åbh) 86 25 53 23
- **Martin Antonio Balle**
Randersv. 15 (ArN) **Hemmeligt nr.**
- **Martin Juul** områdeled. Emiliehøj 5 (Høb) 86 27 02 28
- **Martin Lund & Helle Birk Nielsen**
HolmeParkv. 74 A (Høb) 86 27 86 66
- **Martin Lykke** Damsbrovej 60 (Hin) 36 85 12 90
- **Mary** RosenvangsAllé 212 A (Høb) 86 27 95 20
- **Mary Anna** FuglesangsAllé 29 (ArV) 86 15 07 98
- **Mathias Bendix**
RosenvangsAllé 186 (Høb) **Hemmeligt nr.**

Christensen Matilde Ele & Rasmus Juul
- **Svendsen** Mejlg. 50 B (ArC) 86 24 10 28
- **Max** brandmd. Stockholmsg. 39 (ArN) 86 16 83 85
- **May** klin.ass. Kvottrupv. 85 (Sab) 86 24 06 55
- **Merete Myrup & Torben Christian**
Råhøjtoft. 30 (Vij) 86 28 90 02

Christensen Merethe Astrupv. 9 (Hat) 86 98 98 57
- **Merethe** Jasminvej 27 (Ris) 86 17 79 08
- **Merethe** SolbjergHovedg. 56 (Sol) 75 72 34 00
- **Meta** Engdalsvej 73 B (Brb) 86 26 08 87
- **Metha** Nyvangsvej 12 (Høg) 86 92 13 83
- **Mette** Havkærpark. 13 (Til) 86 15 85 38
- **Mette** Hindøvæng. 10 (Til) 97 40 54 01
- **Mette** Mosev. 45 (Ham) 86 96 27 21
- **Mette** Nedergårdsv. 65 C (ArN) 32 12 26 45
- **Mette** Skejbytoft. 93 (ArN) 86 78 51 18
- **Mette** Ørnev. 6 (Høg) 38 10 75 71
- **Mette Bettina Bo** Odensegade 35 (ArC) 87 41 67 21
- **Mette H & Henrik K** Haarv. 24 (Hin) 86 91 07 55
- **Mette Kongstadt** Flintebakk. 30 (Ris) 86 11 66 88
- **Mette L.** Lillenorv. 56 (Mal) 86 93 07 06
- **Mette Marie** DeMezasV. 20 (ArC) 32 11 60 89
- **Mette Svarre** GertrudRaskSV. 1 (ArN) 86 10 76 72
- **Mette Veel** Bronzealdervej 35 C (ArV) 86 24 86 51
- **Michael** CarlBlochsG. 33 (ArC) 86 12 77 43
- **Michael** Damkærvej 8 (Haj) 86 29 78 99
- **Michael** Engelundsv. 57 (Vij) 32 17 86 14
- **Michael** Havevej 14 (Hns) 86 99 46 52
- **Michael** Holmkærvej 88 (Tri) 86 18 20 83
- **Michael** Hvedevej 17 (Gal) 86 20 91 94
- **Michael** Krogsbækv. 1 (Hns) 87 85 21 25
- **Michael** Ndr.Strandv. 82 (Ris) 86 20 17 33
- **Michael** NyMunkeg. 6 (ArC) 75 72 10 43
- **Michael** Nørreled 14 (Hns) 35 13 07 18
- **Michael** Porsevæng. 67 (Gal) 86 94 78 85
- **Michael** Rolfsgade 15 (Vij) 86 14 03 50
- **Michael** Skanderborgv. 92 (ArC) 86 11 47 77
- **Michael** Skt.Marcus Kirkepl 10 (ArC) 32 50 27 30
- **Michael** pensionist Bushøjvæng. 57 (Høb) 86 27 47 61
- **Michael Agri** KollensMøllev. 59 D (Gal) 98 98 03 94
- **Michael & Lene** Tegtbakk. 40 B (Høb) 86 27 81 33
- **Michael Ditlev** Fuldenvej 169 (Bed) 86 93 70 20
- **Michael Frølich** JacobAdelborgsAllé 5 (Ris) 86 17 12 20
- **Michael Haulund** Kalmargade 63 (ArN) 86 99 10 24
- **Michael Kusk** OttoBenzonsV. 15 (ArV) 82 43 41 43
- **Michael Lund** Solbakk. 3 C (Ris) 86 17 11 66
- **Michael Meyer** Emmasv. 13 (Brb) 98 45 05 01
- **Michael Møller** Finderupv. 2 L (ArC) 32 15 83 61
- **Michael Nørgaard** Holmev. 207 (Høb) 86 27 69 74
- **Michael Sejer** Tagdækkerv. 26 (Ham) 86 96 15 11
- **Michael Søren & Heidi Lamdahl**
Bechmann EgåMøllev. 6 (Egå) 86 22 84 02
- **Michael Victor** Jernalderv. 271 A (ArV) 86 25 61 14
- **Mickey** Elstedhøj 22 (Lys) 32 14 91 90
- **Mikael** Randersv. 339 (ArN) 86 23 24 89
- **Mikael Hvidtfeldt** Sjællandsg. 92 (ArC) 86 75 31 30
- **Minna** Augustenborgg. 23 F (ArC) 86 14 50 94
- **Mogens** Dyrehavev. 15 (Hat) 86 49 14 39
- **Mogens** Finsensg. 56 (ArN) **Hemmeligt nr.**
- **Mogens** Flinthøjen 12 (Hin) 86 98 65 64
- **Mogens** Nedergårdsv. 28 (ArN) 86 19 95 45
  86 20 95 45
- **Mogens** NødkærAllé 86 (Høb) 86 27 82 78
- **Mogens** P.P.ØrumsG. 4 (ArC) 86 14 08 26
- **Mogens** Skanderborgv. 231 (Vij) 86 14 72 15
- **Mogens** Søndermark. 155 (Hin) 86 91 17 61
- **Mogens** bygn.ing. PanumsAllé 1 (Gal) 87 34 11 06
- **Mogens** mur.sv. Tinbækpark. 36 (Gal) 86 94 43 66
- **Mogens Bøgeskov** mek.
Smedebakk. 5 (Hat) 86 91 45 84
- **Mogens Cato** Skelagerv. 281 (ArN) 86 10 93 04
- **Mogens & Ally** Jarlsmindev. 18 (Vij) 86 28 13 85
- **Mogens Damgård** Brorsonsv. 15 (Vij) 86 13 56 59
- **Mogens Hillebert** Pilegårdsv. 158 (Hss) 86 14 62 17
- **Mogens Lund** Slotslyngen 5 (ArV) 86 16 95 06
- **Mona H** Højgårdshaven 3 (Hin) 86 94 82 20
- **Monna** landl. Vestervang 41 (ArC) 86 13 73 72
- **Morten** Nørreport 3 (Ham) 62 62 51 13
- **Morten** Reginehøjv. 43 (ArN) 32 18 40 76
- **Morten** Skolepark. 27 (Bed) 86 99 84 44
- **Morten Bondo** LarsKrusesG. 8 (ArC) 86 19 23 25
- **Morten Egede** J Søndergaards Vej 7 (Høb) 87 36 00 25
- **Morten Hald** Smedevæng. 31 (Gal) 86 95 24 72
- **Morten Hilmar** Neptunvej 8 (Høb) 86 18 26 87
- **Morten J & P Damkjær**
Engelstoft 94 (Lys) 86 22 01 17
- **Morten K Y** UnderRennene 35 (Egå) 86 10 15 10
- **Morten Klit** Solsikkevæng. 12 (Gal) 86 94 38 36
- **Morten Ole** Ruholmsvej 11 (Hin) 86 91 12 12
- **Morten Quist** Tirstrupv. 14 (Ris) 86 14 05 91
- **N** Anbækvej 23 (Ham) 86 96 12 68
- **N** Augustenborgg. 21 A (ArC) 86 14 81 60
- **N** kont.ass. RundhøjAllé 4 (Høb) 86 14 32 61
- **N** mur.sv. Sønderbro 15 (Trj) 86 29 01 42
- **N C Toft** indust.arb. Jagtvej 67 A (Ham) 86 96 98 93
- **N Chr Færgemann** Enebakken 1 (Lys) 86 22 45 61
- **N J** Brynhøjvæng. 32 (Til) 86 24 35 85
- **N K** repr. Højvangsv. 10 (Vij) 86 28 35 72
- **Nadia Rose** Hassehøj 1 (Høg) 86 10 30 00
- **Nancy** H. Pontoppidans Gade 10 (ArC) 86 13 08 16
- **Nancy** Nørreskovv. 257 (Hin) 86 98 73 88
- **Nanna E** OlafRudesV. 38 (Høb) 86 27 42 95
- **Nanna Max & Anders Jessen**
H.GiersingsAllé 9 (Høb) 86 13 54 68
- **Nels Arne Hougaard** Gl.Hovv. 6 (Hat) 86 98 36 21
- **Nick Hartmann** Vestervæng. 10 (Til) 86 22 66 77
- **Niels** Grønhøjv. 27 (Haj) 86 26 44 14

Christensen Niels GrønløkkeAllé 162 (Trj) 86 29 10 01
- **Niels** ProvstBallesV. 8 (ArN) 86 10 04 21
- **Niels** Stadion Alle 27 (ArC) 86 20 12 03
- **Niels** afd.ing. Hedehusv. 29 (Ham) 86 96 21 80
- **Niels** sparekas.fuldm. Toftebakk. 11 (Egå) 86 22 33 12
- **Niels Amstrup** Sdr.Ringg. 6 (ArC) **Hemmeligt nr.**
- **Niels B.** Årsdalevej 4 (ArC) 86 10 49 51
- **Niels Bo** konsulent Båstrupv. 15 (Hin) 86 91 18 50
- **Niels Bruhn** Hyrdedamsv. 29 (Brb) 86 16 40 76
- **Niels Chr.** Borrevæng. 20 (Mår) 86 29 33 80
- **Niels Christian** Lykkenshøj 56 (Brb) 86 19 35 91

Christensen Niels Faarup vognfør.
Bøgev. 60 (Hin) 86 98 56 31
- **Niels G** formd. Klokkeskovv. 39 (Vij) 86 28 33 85
- **Niels Gade** Rytterpark. 56 (Hns) 86 99 60 59
- **Niels Georg Bach** Næsbyv. 41 (Høb) 86 77 02 78
- **Niels Hammer** Ryhavevej 5 C (ArV) 86 22 25 66
- **Niels Hammer** mask.mest.
Fårupvej 7 (Sab) 86 24 20 75
- **Niels Henning** Klintev. 2 (Ham) 86 96 82 19
  86 10 12 75
- **Niels Henrik** Nordvestpass. 66 (ArN) 86 10 54 69
  86 10 54 96
  86 16 10 37
- **Niels Holger** arb.md. Ajstrupv. 31 (Mal) 86 93 19 42
- **Niels Johannes Quist**
Hvedebjergv. 70 (Brb) 86 25 30 47

Christensen Niels John Bjerregaard
Ebeltoftv. 120 (Mke) 86 37 20 20
- **Niels Juul** Regnburgsg. 9 (ArC) 86 18 99 23
- **Niels Juul** Borrevæng. 26 (Mår) 86 29 16 35
- **Niels Olav** lær. St.BlichersV. 10 (Åbh) 86 25 64 60
- **Niels Ole** Testrupv. 5 (Mår) **Hemmeligt nr.**
- **Niels Ole Kjeldbjerg** elektr.
Regnburgsg. 5 (ArC) 86 19 87 37
- **Niels Oluf** måletekn. Eskerodvej 107 (Hns) 86 99 10 99
- **Niels Peter** SkæringSkolev. 101 A (Egå) 86 22 55 36
- **Niels Peter** Vestervang 1 (ArC) 86 13 76 38
- **Niels Schou** afd.led. Brynhøjvæng. 46 (Til) 86 24 12 90
- **Niels Stensgaard** P.P.ØrumsG. B (ArC) 86 17 24 79
- **Niels Aage** SøbyKirkev. 55 (Ham) 86 96 93 50
- **Nikolaj Thybo** Kornblomstv. 5 (Til) 86 24 46 15
- **Nils** stenhg.mest. Leneshøj 15 (Brb) 86 25 73 50
- **Nimna Ag.** 91 (Mal) 86 98 21 52

Christensen O. ApS Havkærvej 33 (Til) 86 24 99 01

Christensen O S Advokatfirmaet
Østerg. 12 (Ham) 86 96 54 32

Christensen & Jørgensen Revisionsfirmaet
Strandvej. 4 (ArC) 86 13 22 65
- **Olaf P** rådmd. Kvædevej 26 (Høb) 86 27 42 12
- **Olav** tekn. oversæt. Solbakk. 26 (Ham) 86 96 90 80
- **Ole** Bernstorffsv. 22 (Vij) 86 14 78 38
- **Ole** Ertebjerg 48 A (Til) 86 24 34 70
- **Ole** Minervavej 3 (Ham) 86 96 38 44
- **Ole** Ormslevv. 68 B (Vij) 86 14 48 10
- **Ole** Skejbypark. 57 (ArN) 86 16 72 99
- **Ole** Skovsgårdspark. 12 (Høg) 97 52 22 07
- **Ole** mur. AjstrupStrandv. 114 (Mal) 86 93 14 46
- **Ole** rev. Bavnegårdsv. 73 (Hss) 86 28 17 59

Christensen Ole B buntmag.
Gl.Landev. 95 (Tri) 86 98 99 55
- **Ole B C** major Tronkærvej 150 (Skd) 86 99 17 66
- **Ole Bjørn** Siriusvej 1 (Høb) 86 11 64 94
- **Ole Bjørn** cand.oecon. Museumsg. 2 (ArC) 86 11 64 44

Christensen Ole Bjørn cand.oecon.
Museumsg. 2 (ArC) 86 11 64 44
- **Ole & Hanne** Hjortshøjpark. 25 (Hjo) 86 91 12 92
- **Ole & Mona F.** Toftev. 20 (Høg) 86 16 89 84
- **Ole Christian Egen**
Rydevænget 131 (ArV) 86 15 39 16
- **Ole H** MarselisBoul. 90 (ArC) 86 11 42 64
- **Ole Henning** Højbjergpark. 4 (Høb) 86 10 39 14
- **Ole Holm** Ørnevænget 43 (Hat) 86 76 17 48
- **Ole Højgaard** sekt.ch.
RosenvangsAllé 116 (Høb) 86 29 11 29
- **Ole Juul** Koralv. 10 (Egå) 86 22 66 42
- **Ole Koue** Lyngåv. 67 A (Hat) 87 61 03 70
- **Ole Krogh** Engparken 6 (Hat) 86 98 23 87
- **Ole Munck** Dalgårdspark. 38 (Hns) 86 99 57 27
- **Ole Rath** Sønderport 3 (ArC) 86 14 36 54

Christensen Ole S Advokatfirmaet
Sønderg. 10 (Hat) 86 98 36 55

Christensen Ole S Advokatfirmaet
Østerg. 12 (Ham) 87 62 10 70
- **Ole Sejr** mur. Gl.Østergårdsv. 33 (Mal) 86 93 20 69
- **Ole Tandrup** Ditzelsvej 4 (Ham) 86 96 25 46
- **Ole Tind** Solhøjvej 11 (ArV) 86 19 94 46
- **Orla** Enghaven 48 (Hat) 86 98 31 79
- **Orla** Skovfaldet 7 (Ham) 86 96 17 20
- **Orla Lind** JacobKnudsensV. 6 (Åbh) 86 25 48 45
- **Oskar** lekt. Kalenderv. 4 (ArV) 86 15 31 27
- **Otto** Kalkærpark. 122 (Høb) 86 27 26 73
- **Ove** Dr Margrethes Vej 12 (ArN) 86 16 32 55
- **Ove** Kildev. 1 (Hag) 86 92 49 30
- **Ove** Lyngfeldvæng. 43 (Gal) 86 94 58 45
- **Ove** chauf. Grøntoften 12 (Hin) 86 98 70 93
- **Ove** ing. BrobjergParkv. 9 (Egå) 86 22 90 24
- **Ove Dalgård** insp. Vibevej 10 (Hns) 86 99 49 09
- **Ove Fauerskov & Ingrid Faueskov**
Liljevæng. 7 (Høg) 86 92 20 46

Christensen P læge Stenkløverv. 29 (Ris) 86 17 81 06
- **P. Find & T. C. Hansen**
Egå Havvej 10 (Egå) 86 20 23 65
- **Palle** Holmstruphøjv. 64 (ArV) 82 43 53 11

Christensen Palle KastedByv. 22 (ArN) 86 24 61 04

Christensen Palle sparekas.fuldm.
Jegstrupv. 278 (Hss) 86 29 11 96
- **Palle Klemmensen** stud.
Chr.WærumsG. 11 A (ArC) 86 17 56 12
- **Palle Kjærke** VisbjergHegn 27 (Mår) 86 29 66 50
- **Palle & M L Mikkelsen**
NødkærAllé 2 (Høb) 86 27 92 75
- **Palle Vang** Skæringvang. 1 (Egå) 86 22 02 86
- **Palle Vinkel** Holmstruphøjv. 64 (ArV) 86 24 45 12
- **Paul Anker** Junivej 17 (ArV) 86 15 03 59
- **Paul Bech** Sensommerv. 161 (Hjo) 87 43 02 17
- **Paula** SkejbyVænge 207 (ArN) 86 22 94 94
- **Peder Nygaard** Helenelyst 125 (Brb) 86 12 12 70
- **Peder Vinge Bach** lag.arb.
Skovgårdsvæng. 428 (Trj) 86 29 24 18
- **Peer** Ristrupvej 35 (Sab) 86 94 80 31
- **Per** Bavnegårdsv. 151 (Hss) 86 28 46 86
- **Per** BrobjergParkv. 52 (Egå) 86 22 66 76
- **Per** Brynhøjvæng. 30 (Til) 86 24 29 18
- **Per** Bøgevangen 47 (Sol) 86 92 60 50
- **Per** Elstedhøj 15 (Lys) 86 22 04 93
- **Per** Fårupvej 19 (Mke) 86 36 48 61
- **Per** Laurvigsg. 14 (ArN) 86 10 04 74
- **Per** Lyngfeldvæng. 41 (Gal) 86 94 66 86
- **Per** Skovgårdsvæng. 256 (Trj) 86 29 77 66
- **Per** Sommervej 7 (ArV) 32 10 17 85
- **Per** Toftesving. 39 (Egå) 86 16 56 36
- **Per** distr.ch. Rønnehaven 23 (Lys) 86 22 17 60
- **Per** el.nik.-tekn. Vestervang 41 (ArC) 86 18 90 32
- **Per** mask.arb. Vestervang 27 (ArC) 86 15 64 49
- **Per Bjerg** Ellemosev. 20 (Hat) 86 98 20 97
- **Per & Gitte Lysdal Hansen**
Bygaden 25 (Lys) 86 74 20 16
- **Per Christian** Trondvad 26 (Høg) **Hemmeligt nr.**
- **Per Frier** Birgittev. 23 (Brb) 86 15 50 70
- **Per Gade** GrønløkkeAllé 68 (Trj) 86 29 99 05
- **Per Krag** Bushøjvej 247 (Høb) 86 20 25 55
- **Per & Pia Nielsen** Hjulbjergv. 21 A (Høb) 86 27 54 57
- **Per Robert** bygn.konstr.
VejlbyToften 78 (Ris) 86 21 39 52
- **Per S & Gitte B** Strynøvæng. 20 (Til) 87 45 07 05
- **Per Sloth** Kirkevæng. 21 (Høg) 86 92 34 48
- **Per Sortkjær** Strynøvæng. 20 (Til) **Hemmeligt nr.**
- **Per Sorvad** rev. Strandmarksv. 26 (Ris) 86 17 01 26
- **Per & Lilan Sørensen** Trondvad 26 (Høg) 86 92 21 87
- **Per V** Borupv. 100 (Hns) 86 97 44 43
- **Per Victor** ing. KettingParkv. 64 (Haj) 86 94 13 13
- **Per Ølegaard** Ertebjerg 65 (Til) 32 12 51 25
- **Pernille** PøtMøllev. 11 B (Ham) **Hemmeligt nr.**
- **Pernille** Vest.Havev. 36 (Lys) 86 25 78 87
- **Pernille Møller** Onsholtvej 206 B (Vij) 32 11 83 61
- **Peter** Borggade 7 (ArC) 86 19 30 16

Christensen Peter BredkærTværv. 75 (Egå) 86 22 69 06
- **Peter** Dagstrupv. 9 (Mke) 86 37 70 88
- **Peter** Gl.Stillingv. 458 (Haj) **Hemmeligt nr.**
- **Peter** Kirkestr. 1 (Ham) 86 96 54 46
- **Peter** Landevej. 234 (Hat) 86 44 70 10

Christensen Peter
OlofPalmesAllé 31 B (ArN) 87 45 04 55
- **Peter** Præstetoft. 81 (Bed) 86 93 66 48
- **Peter** Ragenvej SS (Spo) 86 96 81 97
- **Peter** Stationsstl. 4 (Skd) 86 13 39 89
- **Peter** Tousvej 81 C (Åbh) 32 18 68 15
- **Peter & Mette** Højager 33 (Hjo) 86 22 30 93
- **Peter Fisker** Bækvangen 1 (Hjo) 86 74 21 40
- **Peter Hald** Plutovej 29 (Hat) 86 98 06 06
- **Peter Kaae** Mølbalie 12 (Hin) 86 98 52 12
- **Peter Munk** Vibevænget 9 (Bed) 86 93 01 73
- **Peter & Lalla Pedersen** Nagelsvej 3 (Høb) 86 10 00 53
- **Peter Sønderup** GrønløkkeAllé 90 (Trj) **Hemmeligt nr.**
- **Peter Thybo** Holbergsv. 16 (Hat) 86 21 05 45
- **Peter Vistl** kleinsm. Østermøllev. 21 (Tri) 86 23 18 37
- **Peter Østergaard** Barthsgade 6 (ArN) 86 10 87 55

Christensen Pia Bjerre Bentesvej 69 (Brb) 75 72 20 52
- **Pia Brøndum** Sdr.Ringg. 51 (ArC) 86 14 47 90
- **Pia Dam** Bondehaven 4 (Skd) 86 99 22 98
- **Pia Flindt** Jernalderv. 239 A (ArV) 86 24 56 91
- **Pia Marianne** Møllepark. 16 (Mår) **Hemmeligt nr.**
- **Pia Nygaard** Engtoften 3 (Vij) 87 41 65 98

Christensen Pia S Birkhøjen 44 (Hin) 86 98 89 40
- **Pl. Ass. Grete S** Augustenborgg. 25 J (ArC) 86 11 20 52
- **Poul** Bynkevej 1 B (Ris) 86 17 38 22
- **Poul** Hindbærhaven 55 (Lys) 86 74 15 68
- **Poul** Kamillevej 2 C (Ris) 86 17 60 28
- **Poul** Kystvej. 59 (ArC) 86 13 34 14
- **Poul** Lygagde 7 (ArN) 32 11 21 00
- **Poul** Mallinggårdsv. 65 (Mal) 86 93 31 01
- **Poul** Solhøjpark. 22 (Gal) 86 95 02 45
- **Poul** Stokrosev. 11 (Bed) 86 93 68 40
- **Poul** Søvangen 11 (Gal) **Hemmeligt nr.**
- **Poul** isenkræm. Solbakk. 62 (Ham) 86 96 19 62
- **Poul** mask.mest. Æblevænget 6 (Lys) 86 22 12 36
- **Poul** mur.mest. Skovgårdsvæng. 554 (Trj) 86 29 32 28
- **Poul** skibsfør. Voldbækvej 40 (Brb) 98 94 39 13
- **Poul** tømr.sv. Grusgraven 3 (Hat) 86 98 33 47
- **Poul E** montør Hoffmannsv. 2 (Brb) 86 26 11 81
- **Poul Erik** Allegårdsv. 12 (Åbh) 86 25 41 40
- **Poul-Erik** Odensegade 45 (ArC) 86 26 28 29
- **Poul Erik** Smedebakk. 16 (Mke) 86 97 43 65
- **Poul Erik** Strandvæng. 11 (Ris) 86 12 44 70

Christensen Poul-Erik
Tranbjerggårdsv. 15 (Mår) 86 29 01 11
- **Poul Erik** chauf. SørenFrichsV. 115 (Åbh) 86 25 28 03
- **Poul Erik** ing.ass. Bystævnet 29 (Lys) 86 22 10 86
- **Poul Henning** Sømosevej 11 (Gal) 86 94 48 20
- **Poul Holm** Rødlundvej 286 (Haj) 86 94 29 14
- **Poul & Bente Ishøj**
Hjortshøjpark. 22 (Hjo) 86 16 07 14
  87 42 98 91
- **Poul Kaarsberg** Åvænget 24 (Hin) 86 91 26 90
- **Poul M & Birgitte** Assensgade 18 (ArC) 86 75 90 67
- **Poul Qvist** Multebærv. 46 (Sab) 86 94 92 90
- **Poul Soelberg** Fortebakk. 33 (Ris) 86 17 43 98
- **Poul & Karen Sørensen** Byv. 26 F (Bed) 86 93 88 93
- **Poul Thybo & Dorte Schmidt**
Søndervang. 5 (Vij) 86 14 16 21
- **Preben** Fyrrebakk. 2 (Lys) 86 25 52 88
- **Preben** HolmeMøllev. 30 (Vij) 32 13 16 38
- **Preben** Kanehaven 21 (Ris) 86 21 16 60

Christensen Preben Odensegade 30 (ArC) 86 12 36 40
- **Preben** Vosnæspark. 27 (Skd) 86 39 53 18
- **Preben** mask.arb. Åbrovej 9 (Egå) 86 22 26 12
- **Preben** murermester vurderingsformand
Gl.Skanderborgv. 113 (Spo) 86 96 80 23
- **Preben Hjort** Bülowsgade 60 (ArC) 86 19 95 71
- **Preben Weber** salgssekr.
Gråsteng. 2 (ArC) 86 14 63 87
- **Psyk. Henning** cand.pæd.
SkæringHedev. 193 (Egå) 86 41 04 63
- **R** Illerupvej 13 (ArN) 86 16 49 46
- **R E** BrobjergParkv. 1 (Egå) 86 22 76 39
- **Ragnar Vistoft** metalslib.fmd.
Balevej 6 (Mke) 86 37 76 41
- **Randi & Thomas Lander**
JeppeAakjærsV. 8 (Hat) 77 34 06 46
  86 59 30 78
- **Randi Panduro** Skibbyv. 69 (Haj) **Hemmeligt nr.**
- **Randi Randi** Blåbærhaven 30 (Lys) 86 13 24 95
- **Randy** Gartnerv. 1 B (Brb) 86 26 50 70
- **Rasmus** Anbækvej 18 (Ham) 86 96 56 30

Christensen Rasmus Gurresøvej 5 (Ris) 86 18 52 79
- **Rasmus** Silkeborgv. 278 (Åbh) 86 10 20 79
- **Rasmus Gregers** Randersv. 7 (ArN) 32 18 71 69
- **Raymond Lyhne** konsulent
Bekkasinv. 1 A (Høb) 86 27 58 33
- **Rene** AnkerJensensV. 24 (Åbh) **Hemmeligt nr.**
- **Rene** Birkhøjen 3 B (Hin) 32 11 89 71
- **Rene** C.A.ThyregodsV. 103 (Åbh) 32 17 92 73
- **Rene** Nordborgg. 29 (ArC) 86 14 40 17
- **Rene** Nørregårdsv. 6 (Hat) 86 23 25 40
- **Rene** elmekaniker Holmstruphøjv. 57 (ArV) 86 24 71 90
- **René Buhl** ØsterbyAllé 56 (Trj) 86 11 66 95
- **Rene Grøndal** Skovgårdsvæng. 322 (Trj) 86 19 60 77
- **René Mellgaard** Skejbygårdsv. 204 (Ris) 86 74 16 38
- **René Rosengaard**
Skanderborgv. 15 (Høg) 87 49 90 96
- **Richard** Engdalgårdsv. 56 (Bed) 86 93 62 61
- **Richard** Havkærpark. 24 (Til) 86 24 17 74

Christensen Rigmor studielekt.
Ålborggade 1 (ArC) 86 13 15 04
- **Rigmor Bødstrup** Skovpark. 28 (Ham) 86 96 30 98
- **Rikke** PederSkramsG. 32 (ArN) 86 16 67 45
- **Rikke & Kitt Husted** Hasselhøj 111 (Hss) 86 28 68 58
- **Robert** BrabrandSkovv. 110 (Brb) 32 17 97 74
- **Robert** Elgårdsminde 22 (Hat) 86 91 59 03
- **Rolf Bach & Mona Todnem**
SkæringHedev. 62 (Egå) 86 22 80 79
- **Ronald** Sønderskovv. 153 (Lys) 86 14 19 80
- **Ronald G** Uftesvej 14 (Vij) 86 13 97 62
- **Rudi Rask** Østervænge. 13 (Til) 86 16 25 63
- **Rune Maahn** NielsJuelsG. 7 (ArN) 32 15 61 25
- **Ruth** BjørnholmsAllé 9 (Vij) 86 11 34 78
- **Ruth** HolmeByv. 37 (Høb) 86 27 15 72
- **Ruth** Latyrusvej 6 (Ris) 86 17 57 28
- **Ruth** Odensegade 43 (ArC) 86 13 28 54
- **Ruth Bechmann** Hirsevænge. 40 C (Gal) 86 94 74

Christensen Sejer Murerfirmaet A/S
Vesterskovv. 5 (Hat) ... 86 98 20 33
- **Sidsel** MarselisborgAllé 23 (ArC) ... 87 47 50 41
- **Sigfred** Østergårdstoft. 54 (Hjo) ... 86 99 96 62
- **Signe Engkjær** Fåborggade 14 (ArC) ... 86 13 18 28
- **Signe H & Ole** R Skovsving. 12 (Hns) ... 86 28 51 80
- **Signe Huus** Banealle 15 (Ham) ... 86 96 21 42
- **Signe Meisner** Brendstrupv. 37 (ArN) ... **Hemmeligt nr.**
- **Sigrid** Havkærvæng. 101 (Til) ... 86 24 68 08
- **Simon** Jægergårdsg. 124 (ArC) ... 86 17 58 62
- **Simone** Volden 3 (ArC) ... 86 19 18 07
- **Solveig** Jernalderv. 408 (ArV) ... 86 24 52 58
- **Solveig** Sandgravv. 2 (ArC) ... 86 20 26 04
- **Solveig** Skelagerv. 245 (ArN) ... 86 78 35 15
- **Solveig E** Auningv. 18 (Mke) ... 86 27 36 25
- **Sonja** Blåmunkev. 32 (Ris) ... 86 17 43 57
- **Sonja** Thunøgade 1 E (ArC) ... 86 13 85 80
- **Sonja & Bjørn** NielsBohrsV. 34 (Vij) ... 86 14 67 16
- **Sonja & Jens Egon L** Børupvej 365 (Hss) ... 86 28 49 75
- **Sonja Hougaard** ft-medarb. Knudrisg. 12 (ArC) ... 86 19 80 16
- **Sonja Juul** HansBrogesG. 41 (ArC) ... 86 28 11 18
- **Sonja Kidmose** Æblehaven 17 (Høg) ... 86 92 19 10
- **Sonja Marianne** Topasvej 30 (Skd) ... 86 16 23 30
- **Sonny** P.P.ØrumsG. 38 (ArC) ... 86 11 79 16
- **Steen** LangenæsAllé 38 (ArC) ... 86 99 84 00
- **Steen** MarselisborgAllé 36 (ArC) ... 86 17 08 89

Christensen Steen Skovv. 17 (Hns) ... 86 99 52 25
- **Steen** Storkevej 11 (Hin) ... 86 98 54 06
- **Steen** Svalevej 7 (Hin) ... 86 98 87 16
- **Steen** Vest.Ringg. 38 (ArC) ... 86 75 32 04
- **Steen Bach** Teglværksg. 13 (ArC) ... 86 13 55 38

Christensen Steen E Holland ing. Lykkenshøj 100 (Brb) ... 86 26 26 52
- **Steen Krogholm** Hægh-GuldbergsG. 61 (ArC) ... 86 15 81 66
- **Steen Uldall** Mejlbyv. 666 (Hjo) ... 86 22 87 22
- **Steen Vang** Rosenholmv. 145 (Mke) ... 86 99 78 78
- **Steen Victor** Haslegårdsv. 18 (ArV) ... 86 15 73 02
- **Stefan Wilstrup** Skanderborgv. 202 (Vij) ... 97 74 22 22
- **Steffen** Irisvej 18 (Vij) ... 86 19 90 79
- **Steffen** Odensegade 2 (ArC) ... 32 14 03 25
- **Steffen** edb-ass. Holmehøj 1 (Høb) ... 86 27 69 08
- **Sten** Filippav. 53 (Høb) ... 86 27 41 54
- **Sten** Æblehaven 36 (Hns) ... 86 99 65 82
- **Stig Balle** tagdæk. Skodshøjen 6 (Ris) ... 86 21 16 27
- **Stilg** Sletvej 30 (Trj) ... 70 24 41 67
- **Sune** ÅbyBækgårdsv. 4 A (Åbh) ... 96 39 19 12
- **Sune Bove** Chr.Winthersv. 68 (Åbh) ... 86 14 86 12
- **Sune With Tryk** Bjørnkærv. 22 (Sab) ... 86 15 23 05
- **Susan** Søholmv. 35 (Vij) ... 86 28 02 37
- **Susanne** Estrupv. 7 (Hns) ... 45 79 00 48
- **Susanne** Jegstrupvæng. 13 (Trj) ... **Hemmeligt nr.**
- **Susanne** Kantorvæng. 308 (Ris) ... 86 21 39 42
- **Susanne** Nyringen 4 (Ris) ... 86 22 55 47
- **Susanne** RisvangAllé 17 (ArN) ... 86 15 27 30
- **Susanne** bankass. Ajstrupv. 26 (Mal) ... 86 93 01 07
- **Susanne A & L Kabel** Fortevej 106 (Ris) ... 86 17 37 17
- **Susanne B. Balle** ViggoStuckenbergsV. 37 (ArV) ... 86 16 52 60
- **Susanne Borgkvist** Edderfuglev. 9 (Skd) ... 86 99 21 18
- **Susanne & Henrik** Majsmarken 78 (Lys) ... 86 74 12 62
- **Susanne & Jørgen** Skelagerv. 130 C (ArN) ... 86 21 27 50
- **Susanne & Lars** Jegstrupvæng. 13 (Trj) ... 86 29 51 53
- **Susanne & Michael** Horsevæng. 70 (Trj) ... 86 29 45 09
- **Susanne & Tom** Plantagen 7 (Skd) ... 86 24 04 21
- **Susanne Eske** Pilegårdsv. 68 A (Hss) ... 86 28 47 24
- **Susanne Haun** Langager 13 (Hns) ... 86 99 60 06
- **Susanne Højris** Sølvmågev. 38 (Skd) ... 86 11 82 04
- **Sv Hampen** Nordborgg. 27 (ArC) ... 86 11 84 82
- **Sv Ove** chauf. Tjelevej 21 (Ris) ... 86 21 19 58
- **Sven** HolmeParkv. 267 (Høb) ... 86 29 15 46
- **Sven Erik** Skagenvej 13 (Egå) ... 86 22 04 65
- **Sven Schou** Solgårdsvæng. 6 (Hat) ... 86 49 15 10
- **Sven Aage** ElstedSkolev. 21 (Lys) ... 86 22 37 78
- **Svend** Haslevangsv. 3 (ArV) ... 86 15 33 90
- **Svend** Holmesving. 6 (Høb) ... 86 10 10 36
- **Svend** MarselisBoul. 36 (ArC) ... 86 12 90 23

Christensen Svend afd.led. Pottemagertoft. 11 (Høb) ... 86 29 75 21
- **Svend** læge Thunøgade 47 (ArC) ... 98 92 68 90
- **Svend** mask.arb. Tranekærpark. 45 (Ris) ... 86 21 53 93
- **Svend** tømr. Villadsensv. 8 (Ris) ... 86 21 20 02
- **Svend Arne** Elstedhøj 2 (Lys) ... 88 83 59 27
- **Svend Erik** Fuglevænge. 12 (Hns) ... 86 99 53 07
- **Svend M. & B. Grønbæk** Åbyv. 13 (Åbh) ... 86 15 60 95
- **Svend Møller** spec.arb. Kettingvej 18 (Haj) ... 86 94 12 37

Christensen Svend-Ove ing. Præstegårdsv. 11 (Mår) ... 86 29 96 65
- **Svend Aage** Stavtrupv. 261 (Vij) ... 86 28 28 82
- **Svend Aage** postb. Nattergalev. 5 (Gal) ... 86 94 47 87
- **Sylvia** Lergravvæng. 20 (Trj) ... 86 23 28 48
- **Sylvia Ruth** Hammershusv. 64 (ArV) ... 86 16 18 99
- **Søren** BjertrupG. 4 (Høg) ... 86 57 11 42
- **Søren** Hømosevej 9 (Vij) ... 86 11 63 50
- **Søren** Lumbyesvej 5 (Had) ... 86 98 90 04

Christensen Søren MarselisBoul. 43 (ArC) ... 20 25 18 20
- **Søren** Mejlg. 28 (ArC) ... 32 14 28 28
- **Søren** socialpæd. SkæringSkolev. 135 (Egå) ... 86 74 18 28
- **Søren Arve** reprs. Vestervang. 40 (Hat) ... 86 98 25 43
- **Søren B.** Falstersg. 46 (ArC) ... 32 14 46 61

Christensen Søren Bo Ejbyv. 13 (Høb) ... 86 11 61 99
- **Søren Borup** FrederiksAllé 94 (ArC) ... 32 15 92 46
- **Søren Bøgeskov** Skanderborgv. 18 (Hat) ... 86 98 07 25
- **Søren & Marianne Østergaard** Højvænget 8 (Bed) ... 86 93 80 55

Søren D. Skovvangsv. 187 (ArN) ... 86 16 41 50
- **Søren Erik Højer** lær. Børupvej 202 (Trj) ... 86 29 21 05
- **Søren Hallder** officer Præstbrov. 51 (GaD ... 87 54 03 00
- **Søren & Inge Husted** Krathusvej 2 B (Ris) ... 86 17 62 81
- **Søren Sloth** skovarb. Toustrupv. 12 (Spo) ... 86 96 84 19
- **Søren Sortkær** Skejbytoft. 89 (ArN) ... 97 21 18 60
- **Søren Torrild** portør Jupiterv. 8 (Hin) ... 86 98 72 62
- **Søren & Bodil Ægidius** Augustenborgg. 19 (ArC) ... 86 26 53 19
- **Søren Østergaard** Hørhavevej 52 A (Høb) ... 86 27 37 07
- **T** Bronzealderv. 115 (ArV) ... 86 24 52 29
- **T** Kløvevej 22 (Mke) ... **Hemmeligt nr.**
- **T L E** el.mek. Buen 7 (Hss) ... 86 28 33 65
- **Tage** Kvædevej 40 (Høb) ... 86 27 52 20
- **Tage** aut gas. FredensvangRunddel 9 (Vij) ... 86 14 06 28
- **Tage** forb.ass. Vest.Ringg. 180 (ArC) ... 86 19 71 17
- **Tage** gartn. Kirkemosev. 16 (Skd) ... 86 99 22 02
- **Tage** gdr. Opkærsvej 2 (Til) ... 86 24 16 21
- **Tage** o.mek. Valmuev. 5 (Ris) ... 86 17 93 67
- **Tage** smed Bærmosevej 1 (Hin) ... 86 98 79 95
- **Tage** tlf.o.mek. Torstilgårdsv. 90 (TID ... 86 24 16 53
- **Tage Ellermand** spec.arb. Elmetoften 7 (Hss) ... 86 28 20 08
- **Tanja L** Musvågevej 4 (ArV) ... 86 10 32 25
- **Teddy Ellegaard** Illerupvej 61 (ArN) ... **Hemmeligt nr.**
- **Tenna** BrobjergParkv. 45 (Egå) ... 86 22 38 74

Christensen Therkel A/S Sønder Alle 36 (ArC) ... 86 12 91 22

Christensen Thomas Brogårdsv. 3 (Høg) ... 87 68 00 02
- **Thomas** F.VestergaardsG. 16 (ArC) ... 86 18 50 79
- **Thomas** Gl.Skanderborgv. 130 (Spo) ... 86 10 20 58
- **Thomas** Kastrupv. 10 (Mke) ... 86 99 77 76
- **Thomas** Kunneruphøj 42 (Hss) ... 86 15 72 15
- **Thomas** Mindev. 16 A (Ham) ... 86 96 28 84
- **Thomas** Østergårdstoft. 20 (Hjo) ... 86 15 48 49
- **Thomas Clausen** Nordborgg. 21 (ArC) ... 86 13 73 17
- **Thomas Decker** Høskovvej 21 (Vij) ... 86 74 11 17
- **Thomas Friis** Gl.Frijsenborgv. 14 A (Ham) ... **Hemmeligt nr.**
- **Thomas Ryel** Skanderborgv. 40 (ArC) ... 32 18 64 40
- **Thomas Severin** Vesterg. 81 C (ArC) ... **Hemmeligt nr.**
- **Thomas V** vognmd. Søkjærvej 8 (Vij) ... 87 38 07 87
- **Thomas Aas** Porskær 38 (Brb) ... 86 78 98 68
- **Thorkild** Rønvangen 154 (Hin) ... 86 98 77 67
- **Thorkild Jul** frisørmest. Studsgade 48 (ArC) ... 86 12 47 38
- **Thorkild Kilt** Johs.Ewalds Vej 30 (Åbh) ... 86 25 23 06
- **Tim Færge** Regenburgsg. 5 (ArC) ... 32 15 38 07
- **Tina** Julsevej 232 (Ris) ... 86 17 26 30
- **Tina** Pilegårdsv. 108 (Hss) ... 86 28 02 65
- **Tina Bach & Morten Østegaard Pedersen** Elyriavej 3 A (Ris) ... 43 62 50 45
- **Tina & Ole** Havkærvej 33 (Til) ... 86 24 63 68
- **Tina Hyldegaard** ByvangsAllé 8 (Vij) ... 86 14 80 19
- **Tine** C.A.ThyregodsV. 114 (Åbh) ... 86 25 60 75
- **Tinna** TendrupMøllev. 104 (Hns) ... 86 13 73 77
- **Tobias** Hjelmagerpark. 432 (Ckd) ... 32 13 82 17
- **Tom** Børupvej 110 (Trj) ... 86 29 35 42
- **Tom** Havkærvæng. 190 (Til) ... 86 24 22 86
- **Tom** Pilegårdsv. 114 D (Hss) ... 86 28 48 30
- **Tom** Valmuevæng. 9 (Høg) ... 86 92 36 30
- **Tommy** Gordonhaven 31 (Hat) ... 86 46 12 15
- **Tommy** Kappelsdal 5 A (Ham) ... 35 13 31 12
- **Tommy Dehn** Elgårdsminde 103 (Hin) ... 86 98 78 49
- **Tommy V** advok. SørenFrichsV. 42 A (Åbh) ... 70 11 08 00
Telefax ... 70 11 08 01
- **Toni** FrederiksAllé 98 (ArC) ... 32 14 55 30
- **Tonni** Søhøjpark. 44 (Tri) ... 86 98 93 33
- **Tonnie** HenrikHertzV. 58 (Åbh) ... 86 25 39 58

Christensen Tonny Kløvevej 22 (Mke) ... 86 97 40 82
- **Tonny Højmark** fiskeskip. Brovænget 4 (Egå) ... 86 22 71 50
- **Tonny & Maj Britt Møller** Voldum-RudV. 41 (Hat) ... 86 15 47 50
- **Torben** Bredgårdsv. 1 (Hin) ... 86 91 14 57
- **Torben** Bøgehøj 9 (Skd) ... 86 99 38 56
- **Torben** Bøgeskovpark. 43 (Vij) ... 86 28 64 45
- **Torben** FritzSybergsV. 7 (Høb) ... 86 27 00 08
- **Torben** FrydenlundsAllé 41 (ArV) ... 86 15 81 26
- **Torben** Fårupvej 38 (Sab) ... 86 16 68 99
- **Torben** Gl.Horsensv. 364 (Skn) ... 86 92 15 83
- **Torben** HerlufTrollesG. 37 (ArN) ... 86 10 28 25
- **Torben** Mejlbyv. 13 (Egå) ... 86 22 66 47
- **Torben** Merkurvej 9 (Hat) ... 86 98 22 51
- **Torben Bang** Skolev. 4 A (Egå) ... 86 22 36 42
- **Torben Berg** GrønløkkeAllé 124 (Trj) ... 86 29 92 93
- **Torben Birk** Vestervang 31 (ArC) ... 86 13 75 18
- **Torben Bo** Lollandsg. 67 (ArC) ... 86 76 05 29
- **Torben & Charlotte** Åbyv. 158 (Åbh) ... 86 25 14 56
- **Torben Møller** Lergravvæng. 30 (Tri) ... 86 23 24 22
- **Torben Paaske** FuglesangsAllé 41 (ArV) ... 86 18 22 72
- **Tore** CasperMøllersV. 17 (Ris) ... 86 17 32 88
- **Torkild Jepsen Maren** Fårupvej 51 (Sab) ... 86 24 35 37
- **Tove** Agerbærvej 19 (Sab) ... 86 25 02 60
- **Tove** Bronzealderv. 73 (ArV) ... 86 24 56 36
- **Tove Dr** Margrethes Vej 29 (ArN) ... 86 10 79 68
- **Tove** Skovgårdsvæng. 560 (Trj) ... 86 28 39 81
- **Tove & Erving** Åvænget 11 (Egå) ... 86 74 26 66
- **Tove Lausen Keld** Skovvangsv. 200 (ArN) ... 86 10 24 58
- **Trine** Brendstrupv. 42 (ArN) ... 86 12 11 64
- **Trine Desiree** Rosenhøj 21 C (Vij) ... **Hemmeligt nr.**
- **Trine Kirstine Daugaard** NyMunkeg. 94 (ArC) ... 32 20 26 68
- **Troels** Rugtorvet 11 (Hns) ... 86 99 45 65
- **Troels** Tyrrestrupv. 8 (Høb) ... 86 12 60 05

Christensen Troels bankass. Møllevang. 17 (Ham) ... 86 96 92 84
- **Turid** Mejlg. 50 (ArC) ... 86 19 88 26
- **Uffe** Birkesving. 6 (Haj) ... 87 86 70 86
- **Uffe & Elin** Tingv. 25 (Hns) ... 86 99 69 17
- **Uffe L. Dr** Margrethes Vej 89 (ArN) ... 86 10 87 46
- **Ulla** Holmetoft. 24 (Høb) ... 86 27 35 05
- **Ulla** Kirkevæng. 158 (Trj) ... **Hemmeligt nr.**
- **Ulla** Nordvestpass. 96 (ArN) ... **Hemmeligt nr.**
- **Ulla** Ryhaven 105 (ArV) ... 88 19 80 91
- **Ulla** Sønder Alle 2 (Høg) ... 86 92 14 46
- **Ulla** børneforsorgspæd. Ryhaven 105 (ArV) ... 86 15 58 71
- **Ulla & Frank** Edithsvej 24 (Brb) ... 86 25 07 99
- **Ulla & Kurt** Porsevænge. 2 (Gal) ... 86 94 43 71
- **Ulla & Peter** Hørretløkk. 303 (Mår) ... 86 78 21 11
- **Ulla Tang Byagervej** 116 D (Bed) ... 86 93 73 27
- **Ursula** Lindavæng. 37 (Til) ... 89 93 61 48
- **V** mask.mest. Elleparken 82 (Lys) ... 86 22 31 81
- **V & Claus Pedersen** Birksøvej 4 (Ris) ... 86 17 61 78
- **Vagn** Arendalsv. 6 (ArN) ... 86 10 60 10
- **Vagn** Rosengård. 1 (Hns) ... 86 99 65 37
- **Vagn** amtslæge dr.med. Hoffmannsv. 10 (Brb) ... 97 32 08 65
- **Vagn & Unni** Møllevang. 12 (Hin) ... 86 98 80 94
- **Vagn Georg** Kirkevæng. 301 (Trj) ... 86 29 17 18
- **Vagn Nørlund** pol.betj. L.A.RingsV. 28 (Høb) ... 86 27 36 01
- **Vagner** boghold. Vermundsv. 54 (Hat) ... 86 98 22 19
- **Valdemar** Bækkelundsv. 49 (Ris) ... 86 17 68 24
- **Valdemar Stilling** Haslegårdsvæng. 35 (ArV) ... 32 12 77 19
- **Valdor** Nøragergårdsv. 4 (Hat) ... 86 98 35 12
- **Vera & Peter** Østerøgade 18 (ArN) ... 86 16 66 31
- **Verner** Hasselvæng. 8 (Mal) ... 86 93 32 97
- **Verner** Tybjergvej 30 (Hin) ... 86 98 80 46
- **Verner** major VedGammelgård. 10 (Åbh) ... 86 15 82 15
- **Verner** mask.snedk. Annettevej 37 (Brb) ... 86 25 12 08
- **Verner** salgsch. Damparken 1 C (Egå) ... 86 74 18 64
- **Vibeke** Rugmarken 8 (Lys) ... 86 22 23 09
- **Vibeke** Skovbrynet 36 (ArC) ... 86 14 68 27
- **Vibeke Møller** Præstevangsv. 10 (ArV) ... 86 15 09 11

Christensen Vibeke og Helge Tinbækpark. 59 (Gal) ... 86 94 49 19
- **Vickie & Jan** Vesterbro 65 (Gal) ... **Hemmeligt nr.**
- **Viggo** Spongbæk. 101 (Høg) ... 86 92 27 12
- **Viggo** smed Højgårdsv. 50 (Høg) ... 86 92 32 79
- **Viktor** slagteriarb. Vadstedv. 6 A (Ham) ... 86 96 23 61
- **Villy** Rødlundvej 22 (Haj) ... 86 94 13 33
- **Villy** VisbjergHegn 184 (Mår) ... 86 26 42 99
- **Villy** kok Æblehaven 111 (Høg) ... 86 92 44 06
- **Villy** plejeass. Bygbjerg 4 (Hjo) ... 86 22 39 79
- **Vinni Kjærgaard** Kirkestr. 8 (Hns) ... 86 97 46 20
- **Vita Bach** Stationsstr. 13 (Hat) ... 86 98 06 70
- **Vitta** Solhvervsv. 22 (ArN) ... 86 27 90 63
- **Vivi** Græsvangen 163 (Til) ... 86 24 75 75
- **Vivi** pædagogmedhj. Reginehøj. 3 (ArN) ... 86 10 55 51
- **Wagn** automek. Mejerivænge. 9 (Trj) ... 86 29 21 17

Christensen Waldemar Smedie A/S GrahamBellsV. 16 (ArN) ... 86 78 22 44
Se annonce under: Smedie
- **William** Rugbjergv. 55 (Vij) ... 86 28 33 97
- **Willy** Rishøgevej 23 (Brb) ... 86 26 21 08
- **Willy Carlo** musik. Skovlundgårdsv. 57 (Vij) ... 86 16 66 06
- **Willy Ibsen** Enghavev. 11 (Ham) ... 86 94 89 91
- **Winnie** Høgevej 29 (ArV) ... 86 16 62 44
- **Wivi & Niels-Peter** LykkeshoImsAllé 47 (Vij) ... 86 14 74 03
- **Y & P H** Sønder Alle 2 (Ham) ... 86 96 13 29
- **Yasmin Meyer** HansTausensV. 4 (Vij) ... **Hemmeligt nr.**
- **Yrsa** Bavnebakk. 116 B (Hss) ... 86 29 04 69
- **Ytha Langhoff** Rosenpark. 14 (Gal) ... 86 94 58 20
86 94 75 23
- **Yvonne Ruth** Holmetoft. 39 B (Høb) ... 86 27 17 78
- **Å** BrobjergParkv. 85 (Egå) ... 86 22 56 07
- **Aage** Paludan-MüllersV. 55 (ArV) ... 86 10 12 82
- **Aage** Voldbyvej 5 C (Ham) ... 86 87 26 30
- **Aage** gdr. Højbyvej 3 (Haj) ... 86 94 16 81
- **Aage** reprs. Farøvænget 23 (Til) ... 86 24 05 95
- **Åge** stereotypør Skovhøj 33 (Hss) ... 86 27 25 99
- **Åge Esgaard** Havrebakk. 5 (ArN) ... 86 16 37 83
- **Aase** Hadbjergv. 18 A (Hat) ... 86 98 19 80
- **Åse** Hammershusv. 38 (ArV) ... 86 10 40 13
- **Åse** Nørreg. 5 C (Ham) ... 86 96 23 82
- **Aase** Rugvej 12 (Gal) ... 86 94 76 17
- **Aase** Rødlundvej 44 (Haj) ... 88 19 75 60
- **Aase** Rødlundvej 44 A (Haj) ... 86 94 11 80
- **Aase** Voldbyvej 25 (Gal) ... 86 95 41 85

Christensen Aase lær. P.MønstedsAllé 4 (Høb) ... 86 27 13 65

Christensens B Maskinfabrik A/S Bøgekildev. 8 (Hss) ... 86 28 02 62

Christesen Carl & Lissy Gartnerpark. 11 D (Tri) ... 86 23 16 10
- **Gert Ole** Ladefogedv. 11 (ArN) ... **Hemmeligt nr.**
- **Lizzie & C A** Tingstedet 26 (Brb) ... 86 26 10 96

Christian Frøjk ZOO2u35x Skødstrupbakk. 72 (Skd) ... 35 85 07 04

Christian Jens & Kirsten Korshøj ErikBøghsV. 2 (Åbh) ... 86 15 33 10

Christian Jul Madsen / Cjm Moesgårdv. 13 (Høb) ... 86 14 39 55

Christian Rønnov Højkolvej 20 (ArV) ... 86 13 55 33

Christian Tange - ZOO2wp0z Frejasv. 17 (Åbh) ... 87 38 15 59

Christiani Charlotte & Ib Jensen Råhøjvæng. 61 (Vij) ... 86 28 75 10

Christiannsen Stephan Jordbrovej 27 (ArN) ... 86 16 10 84

Christians Sogns Kirkekontor Frederikshaldsg. 15 (ArN) ... 86 16 94 64

Christians Sogns Menighedsbørneh Arendalsv. 7 (ArN) ... 86 16 84 01

Christians Sogns Menighedsråd Frederikshaldsg. 15 (ArN) ... 86 16 09 95

Christians Sogns Sognemedhjælper Frederikshaldsg. 15 (ArN) ... 86 16 79 66

Christians Sogns Sognemedhjælperkt Frederikshaldsg. 15 (ArN) ... 86 16 98 02

Christiansbjerg Idrætsforening Bodøvej 211 (ArN) ... 86 10 10 60

Christiansbjerg Idrætsforening Fodboldafdelingen Bodøvej 211 (ArN) ... 86 16 15 22

Christiansbjerg Rengøring (Ib Meldgård) Farsundsv. 24 (ArN) ... 86 16 48 33
Se annonce under: Rengøring

Christiansbjerg Tømrerservice Myggenæsv. 5 (ArN) ... 40 14 40 05
Se annonce under: Tømrere

Christiansbjerg Tømrerservice (Henrik Hvid) Myggenæsv. 5 (ArN) ... 86 10 57 00

Christiansen A LangenæsAllé 21 (ArC) ... 86 14 04 52
- **Aksel** Stenkildev. 12 (Vij) ... 86 11 36 74
- **Alice** Tranev. 23 (Hin) ... 86 91 18 25
- **Anders** Bådstrup. 1 A (Hin) ... **Hemmeligt nr.**
- **Anders** Kalmargade 53 (ArN) ... 32 12 82 37
- **Anders** Dehlenschlægersv. 17 (Åbh) ... 86 25 31 11

Christiansen Anders Kruse Montanag. 53 (ArC) ... 86 13 86 30
- **Andreas Pjor** Vestermark. 5 A (Vij) ... 32 20 84 47
- **Andy & Lone Petersen** Nymarksvej 20 P (Mår) ... 86 29 85 45
- **Ane-Kirstine Pirk** Bøgegade 8 (ArN) ... 86 10 55 11
- **Anita Lykke** Bakkegårdsv. 2 B (Ris) ... 86 21 02 37
- **Ann-Inge** Grønkærv. 9 (Sab) ... 86 26 36 10
- **Anna** Bøgeskovpark. 67 (Vij) ... 86 28 67 05
- **Anna Nybro** Jasminvej 12 (Ris) ... 86 17 42 61
- **Anne** Lyngsiesv. 7 A (Åbh) ... 75 52 41 67
- **Anne Kirstine** Sletterhagev. 35 (Ris) ... 86 17 04 32
- **Anne Lise** Stadion Alle 18 (ArC) ... **Hemmeligt nr.**
- **Anne Marie** Voldbyvej 97 (GaD ... 86 95 41 64
- **Anne Mette** Sandbakken 28 (Høb) ... 86 27 96 86
- **Anne Mette** Trankærgårdsv. 76 (Trj) ... 86 29 71 70
- **Anne Voigt** Holmev. 267 (Høb) ... **Hemmeligt nr.**
- **Annie Ellerup** Ved Kirken 14 (Mår) ... **Hemmeligt nr.**

Christiansen Arne informat.ch. Elme Alle 3 (Åbh) ... 86 15 18 89
- **Arne** ing. Espedalen 86 (Ris) ... 86 21 06 44
- **Asger** Schleppegrellsg. 28 (ArC) ... 86 76 04 18

Christiansen Asger arkit. Vegavej 65 (Høb) ... 86 27 62 73
- **Aske** Kalmargade 14 (ArN) ... 32 11 38 17
- **Asmus** Rosenholmv. 27 (Hns) ... 86 99 63 49
- **B** Borgm. J. jensens G 7 (ArC) ... 86 19 63 28
- **B** Vibevej 10 (Ris) ... 86 17 82 19
- **B Knuttel** afspænd.pæd. Onstedvej 3 (Sol) ... 86 92 85 63
- **Bent** Astridsvej 7 (Brb) ... 86 25 55 60
- **Bent** Ryhavevej 1 B (ArV) ... 98 12 41 58
- **Bent Juel** amtsarkit. Augustenborgg. 25 J (ArC) ... 86 27 30 45
- **Bente Overgaard** Engdalsvej 41 (Brb) ... 86 20 28 75
- **Berghild Berg** Vestervang 41 (ArC) ... 86 18 99 97
- **Bernhardt** Solbærvej 8 (Sab) ... 86 94 82 10
- **Betina** Mejlg. 78 B (ArC) ... 35 12 70 53
- **Birger** mur. Nørreskov. 145 (Hin) ... 86 98 72 04
- **Birgit Barfod** past. Voldgårdsv. 11 (Høb) ... 86 27 04 49
- **Birgitte** Skejbygårdsv. 40 (Ris) ... 86 21 24 89
- **Birgitte** Skejbygårdsv. 130 (Ris) ... 86 19 29 15
- **Birgitte** mag.art. Willemoesg. 45 (ArN) ... 86 78 64 65
- **Birte** Ellevej 6 (Hat) ... 86 98 20 02
- **Birthe & Jan Sørensen** Jegstrupvæng. 652 (Trj) ... 86 29 19 16
- **Bjarne** Jernalderv. 233 A (ArV) ... 86 24 33 14
- **Bjarne** Strandpark. 2 (ArC) ... 87 41 64 47
- **Bjarne** klejnsm. Ryslingepark. 42 (Høb) ... 86 14 54 63
- **Bjarne Weier** rørsm. M.C.HolstsV. 6 (Høb) ... 86 27 48 16
- **Bjørn** Stenrosev. 1 (Bed) ... 86 93 65 79
- **Brian** Møllevang. 51 (Ham) ... 86 96 02 16

Christiansen Brian Bjerre GrønløkkeAllé 106 (Trj) ... 86 29 97 13

Christiansen Brita Klein sygehjlp. H.C.Andersens Vej 22 (Åbh) ... 86 25 88 66
- **Bruno** Bramstrupv. 61 (Hat) ... 86 49 12 41
- **Børge** Alphavej 7 (Høb) ... 86 14 02 39
- **Børge** Ing. Dannevang 12 (Lys) ... 86 22 08 63
- **Børge & Vera A** Merkurvej 4 (Hat) ... 86 98 23 24
- **Børge Riddermann** elsped. Johs.Ewalds Vej 46 (Åbh) ... 86 25 37 62
- **Camilla** Høgevej 33 (ArV) ... **Hemmeligt nr.**
- **Carl** Pilegårdsv. 38 D (Hss) ... 86 28 49 78
- **Carl Anker** Nattergalev. 1 (Gal) ... 86 94 38 20
- **Carl Erik** Ø.Kringelv. 37 (Egå) ... 86 74 21 99
- **Carl Johan** chauf. Kløvevej 26 (Mke) ... 86 97 41 89
- **Carl Otto** Rundhøjallé 28 (Høb) ... 86 14 14 57
- **Carl Otto** cand.mag. Amaliehøjv. 3 (Hns) ... 86 99 53 17
- **Carl Peter** Solbakk. 1 D (Ris) ... 86 74 24 01
- **Carsten** Engdalgårdsv. 49 (Bed) ... 86 93 63 68
- **Carsten Ø.** Kringelv. 15 (Egå) ... 86 74 29 77
- **Carsten Høgh** Nagelsvej 5 (Høb) ... 86 27 29 45
- **Casper** Kirkegårdsv. 4 (ArC) ... **Hemmeligt nr.**
- **Charlotte** Norsmindev. 52 (Mal) ... 86 93 15 47
- **Chr** hdls.rejs. Tingmosev. 8 (Ham) ... 86 96 14 75
- **Christian** Thorshavnsg. 4 B (ArN) ... 86 16 65 14
- **Christian Beck** kleinsm. Chr.WærumsG. 8 (ArC) ... 86 12 63 20
- **Christian Fleischer** FritzSybergsV. 11 (Høb) ... 86 13 01 17
- **Christian Holk** ph.d. Karetmagertoft. 167 (Høb) ... 86 24 74 17
- **Christian Jessen** Skt.PaulsG. 49 (ArC) ... 87 70 00 10
- **Christian Meve** Ananasvej 5 (Hin) ... 86 91 24 12
- **Christian Norbert** Assensgade 5 (ArC) ... 86 13 00 48
- **Claus Bang** Østergårds Alle 114 (Høg) ... 86 28 10 74
- **Claus Friis** HaraldKiddesV. 55 (Åbh) ... 86 15 80 79
- **Claus Peter** Ordrupv. 24 (ArC) ... 86 11 73 70
- **Claus Ryan** Vestermallev. 140 (Tri) ... 87 42 09 08
- **Daniel** Bronzealderv. 15 B (ArV) ... 32 12 11 94
- **David Midtgaard** Islandsg. 6 (ArN) ... 32 15 83 99
- **Dennis** Brunhøj 64 (Høg) ... 76 69 20 44
- **Diana** Ladefogedv. 254 (ArN) ... 86 10 59 15
- **Doris** DeMezasV. 26 (ArC) ... 86 13 71 04
- **Dorris** LangenæsAllé 6 (ArC) ... 86 11 54 80
- **Dorthe Gyllensten** KajMunksV. 54 (Vij) ... 86 11 58 89
- **E** Hørgårdsv. 19 (Ris) ... 86 14 05 51
- **E** Lundbyesg. 16 (ArC) ... 86 12 57 16
- **E** OleRømersAllé 4 (Gal) ... 86 11 37 59
- **E** Tirstrupv. 10 (Ris) ... 86 17 33 21
- **E** Vistoftpark. 3 (Sab) ... 98 34 10 35
- **E** kont.ass. Ormslevv. 64 (Vij) ... 86 11 01 48
- **E C** SkæringHedev. 192 (Egå) ... 86 22 25 14
- **E K** Holmev. 233 (Høb) ... 86 27 29 46
- **E Klank** Skanderborgv. 12 (ArC) ... 86 14 21 56
- **Edith** Fyrrebakk. 3 (Ham) ... 86 96 16 80
- **Edith** Nygårdsv. 74 (Høb) ... 86 18 27 20
- **Eduard** Nordvestpass. 28 (ArN) ... 86 16 95 46
- **Einar Lykke** Lilleåvæng. 8 (Hat) ... 86 98 21 04
- **Else** Tornballev. 14 (Til) ... 86 19 19 08
- **Else Reersø** Søvangsvej 31 (Sol) ... 86 92 77 39
- **Else Schroll** BrobjergParkv. 79 (Egå) ... 86 17 57 86
- **Elsebeth** Ballesvej 45 (Hns) ... 86 99 61 26
- **Elsebeth & Christian** Lilleåvæng. 21 (Hat) ... 86 98 29 75
- **Elsebeth & Erik Ring** Ellekærpark. 75 (Hns) ... 86 99 54 07
- **Ena Schrøder** Lindholmv. 4 (ArN) ... **Hemmeligt nr.**
- **Erik** Søhøjen 117 (Til) ... 88 19 83 47
- **Erik** ing. Holmetoft. 18 (Høb) ... 86 27 43 26
- **Erik** metaltr. Niels W.Gades Vej 10 (Hat) ... 86 98 92 10
- **Erik** universitetslektor dr.phil. Forteledet 13 (Ris) ... 86 17 79 49
- **Erik & Inge** Søhøjen 117 (Til) ... 86 24 16 17
- **Erik Henning** mal. Damgårdsv. 12 B (Vij) ... 86 14 56 29
86 14 56 34
- **Erling** montør J.H.WesselsV. 3 (Åbh) ... 86 25 57 43
- **Erna** Åboulevarden 98 (ArC) ... 86 13 60 69
- **Erna A** Åboulevarden 94 (ArC) ... 86 19 12 57
- **Erna Margrethe** Vester Alle 33 (Høg) ... 86 92 34 87
- **Eske** Sømosevej 48 (GaD ... 38 74 80 91
- **Eske Kruse** civ.økon. HaraldKiddesV. 52 (Åbh) ... 86 75 39 89
- **Eva Høeg** Tousparken 4 (Åbh) ... 86 77 00 72
- **Evan Schønnemann** Engparken 42 (Gal) ... 86 94 55 93
- **F & G M** MårsletByv. 10 (Mår) ... 86 21 29 40
- **Finn** Gl.Landev. 50 A (Tri) ... 35 13 07 65
- **Finn** Tybjergvej 12 (Hin) ... 86 91 16 29

Christiansen Finn adjkt. Kanehaven 77 (Ris) ... 86 21 12 33
- **Finn Assentoft** Tinbækpark. 62 (Gal) ... 86 94 41 98
- **Finn & Ingrid** LudvigHolbergsV. 33 (Åbh) ... 86 25 88 77

Christiansen Finn G. glarmester Silkeborgv. 201 A (Åbh) ... 86 15 88 77
Se annonce under: Glarmestre
- **Finn Gyldensten** mur.mest. Silkeborgv. 680 (Brb) ... 86 26 27 27
- **Flemming** Rytterv. 56 (Ham) ... **Hemmeligt nr.**
- **Flemming** fotogr. Højvej 25 (Sab) ... 86 94 99 01
- **Flemming Juul** Katrinebjergv. 61 (ArN) ... **Hemmeligt nr.**
- **Flemming Reinholdt** praktiser. dyrl. Jelshøjv. 49 (Høb) ... 86 29 38 00
- **Folmer** bankbest. Skolevæng. 5 (Trj) ... 86 29 04 79
- **Freddy Bugge** prof. Geysergade 3 A (ArN) ... 86 16 39 80
- **Frederikke Ekchner** Thorvaldsensg. 15 (ArC) ... 32 12 86 52
- **Frits

Christiansen Harding Banegårdspl. 4 (ArC) .. 86 19 12 15
- **Harry** slagt.sv. Skovgårdsvæng. 108 (Trj) ... 86 29 26 59
- **Helge** arkitekt designer SkejbyVænge 111 C (ArN) ... 86 78 30 30
- **Helle** Banetoften 9 (Hjo) ... 86 25 97 08
- **Helle Lindstrøm** Alpedalen 16 (Hns) ... 86 13 72 27
- **Helle R.** Mejlbyv. 660 (Hjo) ... 86 99 96 13
- **Henning** CarlBlochsG. 9 (ArC) ... 86 20 19 70

Christiansen Henning ApS Fruenshøj 26 (Skd) ... 86 99 01 97
- **Henning Bjerre** Frisenholt 40 (Trj) ... 86 16 09 35
- **Henning Morsø** Tousparken 28 (Åbh) ... 86 25 56 55
- **Henning Reiffenstein** eksped.sekr. Højgårdspark. 15 (Tri) ... 86 98 90 92
- **Henriette Broman** Erantisvæng. 13 (Høg) ... 86 75 57 57
- **Henrik** SolbjergHovedg. 86 (Sol) ... 87 48 38 88
- **Henrik Koldby** LøgtenØsterv. 21 (Skd) ... 86 99 20 52
- **Henrik Sked** IngerslevsBoul. 19 (ArC) ... 82 43 56 11
- **Henrik Skot** Hedev. 12 (Gal) ... 86 20 92 50
- **Herdis** Rødkærvej 11 (Sab) ... 86 27 12 44
- **I & Jan N** Vadstedv. 234 (Ham) ... 86 96 14 48
- **Ib** Helenelyst 103 (Brb) ... **Hemmeligt nr.**
- **Ib** Nymarksvej 182 (Mal) ... 86 93 31 18
- **Ib** ass. Sandkåsvej 44 (ArV) ... 86 15 31 32
- **Ib & Birte Schwartz Andersen** Ladefogedv. 134 (ArN) ... 86 10 96 95
- **Ib Remer** BredkærGrønnev. 11 (Egå) ... 86 22 04 91
- **Ina & Arne** Havrebakk. 9 (ArN) ... 86 16 73 02
- **Inga** Jævndøgnsv. 34 (ArN) ... 86 10 81 11
- **Inge** Kirsebærhaven 22 (Lys) ... 86 22 88 68
- **Inge** Sadelmagerhoft. 25 (Høb) ... 86 29 75 56
- **Inge** Vestergårdspark. 45 (Hss) ... 86 28 23 85
- **Inge** Æblehaven 22 (Hns) ... 39 67 15 26
- **Ingelise** Langenæsallé 68 (ArC) ... 86 16 41 41
- **Inger** Laurbærvæng. B (Trj) ... 86 29 15 61
- **Inger** Nørreskovv. 3 (Hin) ... 86 98 58 58
- **Inger Marie** Havagervej 15 (Egå) ... 86 22 46 04
- **Inger Meve** J.Skjoldborgs Vej 16 (Åbh) ... 86 25 00 39
- **Irena** Bernstorffsv. 28 (Vij) ... 98 17 80 95
- **Irene & Michael** Lyngmarksv. 10 (Ris) ... 86 17 58 49
- **Irma** Karensmindev. 7 (Vij) ... 86 27 41 81
- **Ivan** Hørretløkk. 162 (Mår) ... 86 72 02 08

Christiansen J Kastaniebakk. 16 (Ris) ... 86 17 50 91
- **J** Neptunvej 54 (Vij) ... 86 11 46 43

Christiansen J C H gartn. Voldbyholt 4 (Ham) ... 86 96 19 25
- **J H** lær. Lykkensdalsv. 73 (Brb) ... 86 26 26 96

Christiansen J Jul Terosevej 11 D (Skd) ... 86 99 06 86
- **J L** o.portør Lundshøjv. 25 (Vij) ... 86 14 17 02

Christiansen J og K Fleischer Skovbrynet 32 (ArC) ... 86 11 03 38
- **Jackie** Børupvej 152 (Trj) ... 75 45 62 60
- **Jacob** Grønagerv. 9 (Hin) ... 86 19 88 71
- **Jacob** Østerløkk. 74 (Til) ... 86 21 04 40
- **Jakob Virenfeldt** Engparken 19 (Åbh) ... 32 14 44 79
- **Jan** Bramstrupv. 12 (Hat) ... 86 49 13 65
- **Jan** Hamphøjvej 22 (Høb) ... 86 27 27 31
- **Jan Bech** HolmeParkv. 331 (Høb) ... 86 28 80 68
- **Jan & Charlotte** Tousvej 46 (Åbh) ... 86 25 82 92
- **Jan Overgaard** Borupv. 113 (Hns) ... 86 97 49 99
- **Jan & Britt Rasmussen** Havrevej 17 (Gal) .. 86 94 62 67
- **Jan Willi** Damgårdsv. 12 B (Vij) ... 86 77 02 57
- **Janne** Chr.WærumsG. 3 (ArC) ... 32 10 72 11
- **Jens** gdr. Balevej 14 (Mke) ... 86 37 71 10

Jens Christian Bøgild Ladefogedv. 264 (ArN) ... **Hemmeligt nr.**
- **Jens & Connie Holk** Brynhøjvæng. 25 (Til) 86 24 27 48
- **Jens Mann** ViggoStuckenbergsV. 15 (ArV) .. 86 14 70 78
- **Jens-Ole & Mimi** Skolepark. 36 (Bed) ... 86 93 74 43
- **Jens Ove** civ.økon. Arnakvej 42 (Høb) ... 86 27 37 19
- **Jeppe** Fyrkatvej 16 (ArN) ... 86 16 07 01
- **Jesper** Bjergegårdsv. 40 (Hin) ... 86 98 53 32

Christiansen Jesper Byvæng. 25 (Hin) ... 86 14 63 99
- **Jesper** Gl.Kongev. 4 (Vij) ... 86 18 29 76
- **Jesper** Roligh edsv. 1 (Gal) ... 87 54 02 92
- **Jesper Boberg** lær. Erbækvej 16 (Tri) ... 86 23 19 64
- **Jesper Fjeldsted** Hjortensg. 52 (ArC) ... 82 43 19 19
- **Jesper H.** KettingParkv. 72 (Haj) ... 86 10 06 94
- **Jette** Grøfthøjpark. 151 (Vij) ... 86 12 62 42

Christiansen Jette Rosenberg Gl.Horsensv. 77 (Sol) ... 86 92 73 30
- **Joan** Vildrosev. 3 (Skd) ... 86 99 21 88
- **Joan Lis** HasleRingv. 44 (ArV) ... 86 15 09 15
- **Johan Martin** Skovbypark. 59 (Gal) ... 86 94 36 21

Johannes Engelbrecht Klokkerfaldet 46 (ArV) ... 86 15 02 93
- **John** Agerskovv. 2 (Høg) ... 86 92 28 13
- **John** BøgeskovHøv. 71 (Vij) ... 86 28 16 92
- **John** Viborgv. 46 (Ham) ... 86 96 39 25
- **John H** vognmd. Sjellevej 73 (Ham) ... 86 96 17 27
- **Johnny Dørken** Nattergalev. 25 (Gal) ... 86 10 13 37

Johs Laursen konsulent Solsortev. 12 (Ham) ... 86 96 21 49
- **Jonny Thorkild** Højredalsv. 10 B (Brb) ... 86 26 27 09
- **Jytte** Kærløkken 6 (Lys) ... 86 10 15 57
- **Jytte Vingaard** Musvågevej 22 (ArV) ... 86 10 71 35
- **Jørgen** Hvidbjergv. 21 (Tri) ... 86 23 15 18
- **Jørgen** Svanlevvej 51 (Hss) ... **Hemmeligt nr.**
- **Jørgen Juul** frisørmest. Skovhøj 209 (Hss) .. 86 28 18 57
- **Jørgen Peder** konsulent Veilgårdsv. 4 (Mal) ... 86 93 35 07
- **Jørn** læge Grumstolsv. 29 (Høb) ... 86 27 74 95
- **Jørn** programmør Bakkekammen 37 (Ris) ... 86 21 25 59
- **Jørn B** vognfør. AlbertNaursV. 35 (Høb) 86 27 03 62
- **K** JørgenMejersV. 2 (Egå) ... 86 22 84 21
- **Kai Ole** tømr.mest. Toftevang. 27 (Egå) 86 22 16 31

Christiansen Kaj Stadion Alle 18 (ArC) ... 86 12 49 03
- **Kaj** eksped. Skolepark. 65 (Bed) ... 86 93 63 56
- **Kaj** tømr. Nordvestpass. 13 (ArN) ... 86 16 51 65
- **Kaja P** Decembervv. 11 B (ArV) ... 86 75 04 00

Christiansen Kamilla Holt Højager 114 (Hin) ... 75 60 22 70
- **Karen** EngholmsAllé 72 (Ris) ... 35 10 29 23
- **Karen Juhl** Højager 80 (Hjo) ... 86 22 55 02
- **Karen-Marie** Skovvej. 46 H (ArC) ... 86 18 32 29
- **Karin** DalgasAvenue 21 (ArC) ... 86 18 13 40
- **Karin Helberg** Grønhøjv. 77 (Haj) ... 86 92 70 79
- **Karin Sparre** Askvej 11 (Ris) ... 86 19 55 55
- **Kari** Rosenvang 19 D (Hns) ... 86 99 64 12
- **Karlo** Nørrevæng. 22 (Trj) ... 86 29 02 12
- **Karsten** Mølagervej 33 (Hin) ... 86 98 64 06
- **Kasper** Korsagerv. 8 (Åbh) ... 35 13 96 12
- **Kasper** PederSkramsG. 52 B (ArN) ... 32 11 47 29
- **Keld** møb.hdl. Bondehaven 8 (Skd) ... 86 99 33 68
- **Kent & Lotte Varnich** Fredensborgpark. 97 (Vij) ... 86 28 19 10
- **Kim** Korsvangen 22 (Hin) ... 32 14 95 64
- **Kim** Vesterbrog. 29 (ArC) ... 32 16 94 33
- **Kim H** Århusv. 229 (Gal) ... 86 94 63 68
- **Kim Klein** Grøfthøjpark. 159 (Vij) ... **Hemmeligt nr.**
- **Kirsten** GodfredHansensV. 40 (ArN) ... 86 19 73 48
- **Kirsten** JørgenMejersV. 2 (Egå) ... **Hemmeligt nr.**
- **Kirsten** SmedegårdsAllé 65 (Mal) ... 38 12 46 48
- **Kirsten Møller** Bronzealderv. 249 (ArV) 86 24 17 80
- **Kirstine** MarselisborgAllé 35 (ArC) ... 86 12 82 67

Christiansen Kjeld Runehøjen 24 (ArV) ... 86 24 01 95
- **Kjeld Juul** portør Ørnelunden 13 (Lys) ... 86 22 27 90
- **Klaus** C.A.ThyregodsV. 120 (Åbh) ... 86 94 60 23
- **Klaus Haugaard** Plantagev. 35 (Egå) ... 86 22 31 44
- **Knud** mek. Oldager 5 (Lys) ... 86 22 34 64
- **Knud Erik** Hyldehaven 12 (Lys) ... 86 22 11 92
- **Kurt** Klokkerfaldet 32 (ArV) ... 55 72 09 10
- **Kurt** vognfør. Skovgårdsvæng. 514 (Trj) 86 29 68 81

Christiansen Kåre Åbakk. 1B (Mår) ... 86 29 07 73
- **L** Nordborgg. 47 (ArC) ... 86 13 78 33
- **Lars** Bøgehaven 29 (Lys) ... 87 41 64 56
- **Lars** LarsKrusesG. 12 (ArC) ... 86 19 65 18
- **Lars** Nyløkkevej 64 (Mal) ... 32 11 83 95
- **Lars** Skovbypark. 77 (Gal) ... 32 16 77 24
- **Lars** StennehøjAllé 194 (Høb) ... 86 27 83 84
- **Lars** Storskovv. 76 C (Vij) ... 86 28 11 72

Christiansen Lars Bonde Chr.WærumsG. 24 (ArC) ... 20 67 27 52
- **Lars** montør Glismosev. 11 (Mke) ... 86 99 79 99
- **Lars & D Gisselmann** Norsmindev. 65 (Mal) ... 86 93 33 30

Christiansen Lars Mønsted, Murer/tømrer & snedkerfirma ApS tømrer, murer- og snedkerforr. Rørdrumvej 7 (Brb) 86 25 01 15
- **Lars & Marianne Nielsen** Jernaldervæ. 34 (Hin) ... 86 91 15 08

Christiansen Lars og Marianne Nielsen Jernaldervæ. 34 (Hin) ... 86 91 11 08
- **Lars Paull** Solklintv. 10 (Egå) ... 86 12 63 53
- **Lasse** Tåstrupv. 7 (Gal) ... **Hemmeligt nr.**
- **Lea & Leif** Sverigesv. 37 (Hat) ... 86 91 51 22
- **Leif** mask.arb. Kjærslund 32 (Vij) ... 86 29 28 15
- **Lejla Brejnholt** Alpevej 12 (Hns) ... 86 39 63 64
- **Lene** Banegårdsg. 39 (ArC) ... 86 14 07 41
- **Lene** Samsøgade 78 (ArC) ... 86 19 26 59
- **Lene Stougaard** Finderupv. 2 K (ArC) ... 86 22 90 98

Christiansen Lene Voigt Dalumvej 13 (Høb) ... 86 11 47 05
- **Leo** Hjelmagerpark. 380 C (Skd) ... 86 99 26 40
- **Lind Mørk** Trillegårdsv. 9 (ArV) ... 86 25 03 48
- **Linda Viola** Tilstðsterv. 9 (Til) ... 86 24 45 19
- **Line Askou** Bavnegårdsv. 146 (Hss) ... 87 34 12 09
- **Lis** AnkerJensensV. 37 (Åbh) ... 86 25 90 84
- **Lis** Haslevej 6 (Åbh) ... 86 15 74 10
- **Lis** Kornelvej 42 (Haj) ... 87 48 38 04

Lis & Poul Bruun Olsen Pr.KnudsV. 13 (Ris) ... 86 17 33 23
- **Lis** Grethe Munkebakkev. 30 (Egå) ... 86 22 14 03
- **Lisbeth** Ordrupv. 11 (ArC) ... 86 14 95 41
- **Lise** Grydhøjv. 7 (ArN) ... 86 10 73 03
- **Lissi** Teglbækvej 33 (Hss) ... 86 15 14 10
- **Lone** BødkerBallesGård 3 (ArC) ... 86 18 54 91

Christiansen Lone socialrdg. Skelagerv. 304 (ArN) ... 86 10 95 51
- **Lone Folmer** sygepl. Røjen 1 (Hin) ... 86 98 69 40
- **Lotte** Alkevej 7 (Egå) ... 86 22 24 59
- **Lotte** Holmegårdsv. 24 (Høb) ... 86 29 76 74
- **Lotte Lee Møller** Mølleager 7 (Hjo) ... 86 22 25 09
- **Margit** Kalkærpark. 149 A (Høb) ... 86 27 97 13
- **Margith** Skovlundgårdsv. 57 (Vij) ... 86 28 74 83

Christiansen Marianne Landhyst 19 (Skd) ... 86 99 39 50
- **Marianne** Mosagervej 7 (Ham) ... 86 96 94 04
- **Marianne** Mustrupvej 187 (Mår) ... 86 11 80 38
- **Marianne** Skanderborgv. 173 (Vij) ... 86 14 62 00
- **Marianne Pilgaard** Rosenvæng. 6 (Skd) 86 10 84 98
- **Marie Louise Bak** Gartnervæng. 8 (Hin) 86 11 29 94
- **Marijan** Stampesvej 9 (Vij) ... **Hemmeligt nr.**
- **Mark** P.LangsV. 3 (Høb) ... 86 99 81 25
- **Martha** Ørvadsv. 124 (Brb) ... 86 26 33 50
- **Martin** BredkærTværv. 63 (Egå) ... 86 11 37 13

Christiansen Martin vognmd. Tingskoven 4 (Trj) ... 86 29 11 22
- **Mathias** Søsterhøjv. 44 A (Høb) ... 35 11 22 51
- **Mette** Farrevej 44 (Gal) ... 86 10 94 95
- **Mette Bøgild** Svanev. 19 (Ris) ... 86 19 47 09
- **Michael** Pilegårdsv. 187 (Hss) ... 86 28 07 85
- **Michael** Ternevej 5 (Høg) ... 86 28 98 70
- **Michael Dahl** Vinkelhøj 4 (Vij) ... 86 26 20 27
- **Michael Moesgaard** Kirkevæng. 234 (Trj) 86 72 09 93
- **Michaela Lund** Fuglebakkev. 124 (ArV) 32 20 00 12
- **Mika** Vesterg. 75 (ArC) ... 32 16 56 89
- **Mikkel** Åboulevarden 51 B (ArC) ... 32 13 69 82
- **Mogens** Dalvangen 69 (Høb) ... 86 11 65 14
- **Mogens** Engdraget 19 A (Til) ... 86 24 16 04
- **Mogens** Klydevej 14 B (Ris) ... 86 17 82 90
- **Mogens** indkøbsch. SkæringHedev. 98 (Egå) ... 86 22 67 24 86 22 67 28
- **Mogens Schou** Norsmindev. 50 (Mal) 86 93 21 02
- **Morten Krogh** IvarHuitfeldtsG. 17 (ArN) ... 32 18 24 12
- **Niels** Dr.HoktsV. 36 (Åbh) ... 86 17 29 31
- **Niels** Engsvinget 17 (Haj) ... 86 94 25 03
- **Niels** SkæringHedev. 192 (Egå) ... **Hemmeligt nr.**

Christiansen Niels Entreprenørfirma Malaccavej 1 (ArC) ... 86 13 28 29
Se annonce under: Entreprenører
- **Niels B.** VedGammelgård. 6 (Åbh) ... 86 15 40 58

Christiansen Niels Chr ing. AageBergsV. 33 B (Ris) ... 86 17 99 11
- **Norma** Trankærgårdsv. 108 (Trj) ... 86 14 23 13
- **Nygaard** winnni Højvangsv. 8 (Vij) ... 86 28 34 68
- **Oda** Dr.LarsenV. 49 (Hat) ... 86 98 03 18
- **Ole** Samsøgade 60 (ArC) ... 86 19 14 69
- **Ole** Viborgv. 825 (Sab) ... 86 25 25 14
- **Ole** ViggoStuckenbergsV. 11 (ArV) ... 86 16 47 72
- **Ole** lag.eksped. Reventlowsv. 2 (Vij) ... 86 14 94 80
- **Ole** mur.mest. Brendstrupv. 87 (ArN) ... 86 16 08 02
- **Ole & Vibeke Broe** Nørrevang. 2 (Hin) 86 91 03 10
- **Ole E** automal. Høgevej 39 (ArV) ... 86 10 38 72
- **Ole Rose** Rundhøjallé 5 (Høb) ... 58 10 46 94

Christiansen Orla Nyringen 78 (Ris) ... 86 21 41 34
- **P A** faglær. HolmeMøllev. 19 (Vij) ... 86 14 53 07
- **P E** Ryhavevej 5 C (ArV) ... 86 15 01 50
- **P H & M H Tellefsen** Selmerstvej 12 (Vij) 86 28 79 97
- **Palle** Klokkerfaldet 81 (ArV) ... 86 15 64 68
- **Palle** Tordenskjoldsg. 80 (ArN) ... 86 10 79 36
- **Paul Gori** Møgelgårdsv. 34 (Lys) ... 86 22 19 79
- **Per** Hirsevæng. 96 A (Gal) ... 86 94 51 74

Christiansen Per Skodshøjen 18 (Ris) ... 86 21 59 15
- **Per** Vistoftpark. 16 (Sab) ... 32 14 50 93
- **Per Bo** Jegstrupvæng. 255 (Trj) ... 86 10 49 95
- **Per & Lis** Østermarksv. 2 (Til) ... 86 24 85 10
- **Per Dahl** Åparken 6 (ArC) ... 32 13 07 44

Christiansen Per og Yvonne lær. Blåbærv. 15 (Sab) ... 86 94 88 08
- **Pernille** Barthsgade 12 A (ArN) ... 32 16 18 37
- **Peter** Blegindv. 60 B (Høg) ... 86 92 45 99
- **Peter** Dyrballev. 14 (Høg) ... 86 11 80 71
- **Peter & Agnethe** HolmeMøllev. 19 (Vij) 86 14 69 15
- **Peter Dalsgaard** Børglumvej 43 (Ris) ... 86 21 56 03
- **Peter Leschley** Børglumvej 51 (Ris) ... 86 21 12 36
- **Peter Munk** Ydunsvej 19 (Åbh) ... 86 15 35 64
- **Pia** Chr.K'sV. 8 (Vij) ... 86 11 79 00

Christiansen Pia FrederiksAllé 51 (ArC) 86 18 49 24
- **Pia Høj** Stallinggårdv. 2 (Haj) ... 86 94 14 88
- **Pia Rilshøj** Helgolandsg. 21 (ArC) ... 86 13 79 02
- **Poul** Gyldenkronesv. 27 (Mår) ... 86 29 37 16
- **Poul** Norsmindev. 13 (Mal) ... 87 47 51 43
- **Poul** Skelagerv. 584 (ArN) ... 86 10 68 26
- **Poul** pølsemag. Brorsonsv. 6 (Vij) ... 86 14 20 90
- **Poul Erik** Jernalderv. 109 (Hin) ... 86 98 64 09
- **Poul Henning** Kystvej. 27 (ArC) ... 86 19 05 30
- **Poul M** Søskrænten 126 (Vij) ... 86 28 49 82
- **Preben** smed Lindev. 9 (Ham) ... 86 96 38 05
- **Preben R** portør Firkløverv. 42 (Gal) ... 86 74 15 94
- **R. & E. Svalø** Lyikensdalsv. 29 (Brb) ... 58 10 15 86
- **Ragnhild** Damagervej 1 E (Vij) ... 86 11 08 63
- **Rasmus Reith** Dr.HolstsV. 38 (Åbh) ... 82 43 02 40
- **Rikke Richter Bjerre** KajMunksV. 62 (Vij) ... **Hemmeligt nr.**
- **Rita** SkæringParkv. 96 (Egå) ... 86 74 04 00
- **Rune & Astrid Thies Knudsen** Hjelmensg. 25 (ArC) ... 86 16 21 83
- **Ruth** Engdalsvej 12 (Brb) ... 86 26 14 83
- **Ruth Amby** Skovvangsv. 237 (ArN) ... 86 16 37 94
- **S & L C** JuliusBechgaardsV. 2 (ArC) ... 86 27 10 27 86 27 10 28
- **Signe** Kalstrup 18 (Hjo) ... 86 99 89 09
- **Signe Grønnegård** MarselisBoul. 32 (ArC) .. 32 17 34 39
- **Simon** Museumsg. 20 (ArC) ... 86 12 70 94
- **Simon Munk** Montanag. 56 (ArC) ... 32 11 04 06
- **Sonja** Majdalen 7 (ArV) ... 86 78 79 04
- **Steffen** Bronzealdervæng. 18 (ArV) ... 32 16 57 13
- **Steffen Ledet** Gudhjemsv. 6 (ArV) ... 86 10 20 89
- **Stina** Kirkevæng. 271 (Trj) ... 87 10 90 20
- **Susanne** TrankærVænge 77 (Trj) ... 86 29 72 21
- **Susanne B & Knud E** Runevej 173 (ArV) 86 24 20 28
- **Sv Bang** dir. Møllegårdspark. 29 (Sol) ... 86 92 81 01
- **Sv E** gartn. Petersmindev. 101 (Lys) ... 86 22 11 59
- **Svend** Bogavænget 32 (Til) ... 86 24 47 24
- **Svend** Norgesv. 38 (Hat) ... 86 98 24 59
- **Svend** fh. damefris. Vestervang 17 (ArC) 86 13 62 74
- **Svend E & Inge Jensen** Hvedebjergv. 24 (Brb) ... 86 25 22 52
- **Svend Erik** Holmkærvej 18 (Tri) ... 86 23 08 23
- **Søren** Birkepark. 12 (Åbh) ... 32 10 99 92
- **Søren** Fruensbakke 34 (Skd) ... 86 19 49 80
- **Søren M** spec.arb. Silkeborgv. 109 (Spo) 86 96 83 15
- **T** frisør Augustenborgg. 25 G (ArC) ... 86 15 84 57
- **Th M** radiotlgr. Hjulbjergv. 62 C (Høb) ... 86 27 13 12
- **Thomas** Willemoesg. 5 (ArN) ... 87 39 10 70
- **Thomas** læge Ternevej 1 (Ris) ... 86 17 59 99
- **Thomas Ottlev** Ternevej 6 (Mke) ... 86 37 73 37

Christiansen Thomas V Søkjærvej 8 (Vij) 21 48 32 88

Thorbjørn Reuter Holmegårdsv. 14 (Høb) ... **Hemmeligt nr.**
- **Tina** TilstSkolev. 22 (Til) ... 86 19 28 27
- **Tom** Silkeborgv. 138 (ArC) ... 86 75 36 54
- **Tom & Kirsten** Kløvervang. 26 (Skd) ... 86 99 14 20
- **Tommy** advok. Tåstrupv. 102 (Haj) ... 87 48 34 40
- **Tommy Treumer** Ormslev. 54 (Vij) ... 88 19 77 76
- **Tommy V** Tåstrupv. 102 (Haj) ... 87 48 34 60
- **Tonny** Sonnesgade 14 (ArC) ... 86 24 31 43
- **Tony** Vestervæng. 22 (Til) ... 86 24 12 26
- **Torben** Tåsingevej 2 (Hat) ... 86 16 16 48
- **Torben Holtgaard** Allegade 22 (Høg) .... **Hemmeligt nr.**
- **Torben Juul** møb.polstr. Langdalsv. 5 (Brb) 86 26 11 70
- **Tove** JyllandsAllé 5 (ArC) ... 86 14 28 84
- **Tove** Kystvej. 55 (ArC) ... 86 12 83 30
- **Tove** socialrdg. Norsgade 19 (ArC) ... 86 19 48 70
- **Tove** sygepl. Vestervang 40 (ArC) ... 86 18 98 34
- **Troels** Emiliehøj 13 A (Høb) ... 36 93 43 43
- **Uffe** Skovsgårdspark. 2 (Høg) ... 32 21 00 74
- **Ulla Bøtter** Åsen 26 (Hns) ... 86 99 66 39
- **Vagn** kørelær. Vorrev. 1 (Sab) ... 86 99 12 60
- **Vivi Hoffmann** Tjelevej 18 (Ris) ... 32 21 30 29
- **Walter M.** Tousparken 4 (Åbh) ... 86 25 28 50
- **Walther F** Husumvej 1 (ArC) ... 86 11 52 56
- **Aage** Absalonsg. 6 (ArC) ... 86 12 56 98
- **Åge** Gl.Stillingv. 444 (Haj) ... 86 93 76 10
- **Aase Lund** ProvstBallesV. 4 (ArN) ... 86 10 39 32

Christianskirkens Konfirmandbygning Skrydstrupv. 4 (ArN) ... 86 16 73 75

Christiensen Erna SimonsensHave 6 (Hin) ... 86 98 56 68

ChristineCenteret

Rådgivning for seksuelt misbrugte

Skolebakken 5, 8000 Århus C

www.seksuelt-misbrugte.dk

Tlf. 86 19 99 50

Christine Centeret Rådgivning Skolebakk. 5 (ArC) ... 86 19 99 50

Christinsen Eigil EngholmsAllé 202 (Ris) 86 19 99 96

Christoffersen Murerfirmaet (Peter Christoffersen) Lyøv. 17 (Hat) ... 86 98 25 12

Christoffersen Allan Byagervej 97 C (Bed) .. 86 11 86 33
- **Anders** assurandør Høgårdsv. 32 (Ris) 86 17 47 17
- **Anna Marie** Egensvej 7 (Ris) ... 86 17 70 42
- **Birte** Nattergalev. 6 B (Gal) ... 86 94 53 85
- **Bo** Jellebakk. 13 (Ris) ... 86 17 10 15
- **Casper Langvad** HaraldJensensPl. 15 (ArC 86 75 25 12
- **Christian** Kirkebakk. 34 (Bed) ... 86 19 83 27
- **Claus** Spiræavej 23 (Haj) ... 86 94 14 54
- **E** Kirketorv. 33 (Hat) ... 86 98 12 14
- **E** traf.eksped. Skovv. 18 (Hat) ... 86 98 21 14
- **E S** o.banehåndværk. Rensdyrv. 1 (Hln) 86 91 10 61
- **Edvard** Guldsmedg. 24 (ArC) ... 86 19 48 02
- **Eva** Skovvangsv. 220 (ArN) ... 86 21 22 86
- **F** Insp. Jegstrupvæng. 393 (Trj) ... 86 29 30 03
- **Finn** NyStudstrupv. 19 (Skd) ... 86 99 05 71
- **Grethe** Lindev. 5 (Hns) ... 86 99 54 31
- **Gudrun** Stampesvej 17 (Vij) ... 86 14 57 46
- **Gudrun Bloch** Østervang. 11 (Gal) ... 86 94 36 79

H Nymark Jensen & K Provsteparkv. 16 (Høb) ... 86 27 51 06
- **Henrik** Terosevej 11 M (Skd) ... 86 18 91 44
- **I** Chr.X'sV. 4 (Vij) ... 86 14 39 57
- **Jan** Finlandsv. 15 (Hat) ... 86 91 04 81
- **Jan** Kirkeager 34 (Bed) ... 87 47 50 45
- **Jan** Saltholmsg. 5 (ArC) ... 86 20 23 13
- **John** Stenrosev. 45 (Bed) ... 86 93 65 93
- **Jytte** AndreasGadebergsV. 20 (Hat) ... 86 98 24 23
- **Jytte & John Nitzsch** Annekærvej 16 C (Egå) ... 86 74 29 50
- **Jørn** Forteledet 14 (Ris) ... 86 17 33 73

Christoffersen Jørn Arkitektfirmaet Høgårdsv. 61 (Ris) ... 86 17 57 22
- **K & A** JeppeAakjærsV. 1 (Hat) ... 86 91 43 02

Christoffersen Kari Veggerby Bogfinkev. 47 (ArV) ... 86 10 49 68

Christoffersen Karsten Æblevænget 24 (Lys) ... 86 22 72 47
- **Keld** Dalvangen 11 (Høb) ... 86 27 70 35
- **Kim** Kantorvæng. 9 (Ris) ... **Hemmeligt nr.**
- **Kim & Lis** Præstemarksv. 36 (Ham) ... 86 96 91 16
- **Kirsten** Bodøvej 142 (ArN) ... 86 16 77 94
- **Kirsten** IngerslevsBoul. 26 (ArC) ... 86 29 13 68
- **Kirsten** Værumvej 6 (Hat) ... 86 91 41 08
- **Kjeld** Enemærket 42 (Ris) ... 86 21 46 06
- **Kjeld** Gl.Randersvej 15 (Ham) ... 86 96 28 35
- **Knud** Jagtvej 75 B (Ham) ... 86 96 92 15
- **Knud** Runestenen 10 (ArC) ... 86 24 22 44
- **L P** elmontør Tjelevej 8 (Ris) ... 86 21 51 59
- **Lars** FrederiksAllé 151 (ArC) ... 86 18 71 81
- **Lars** Svalevej 17 (Hat) ... 86 91 42 51
- **Lars** Sdr.Ringg. 69 (ArC) ... 35 10 80 99
- **Lars** Vanggårdsv. 10 (Hjo) ... 86 99 90 64
- **Lars** eksped. Sydbakken 83 (Haj) ... 86 94 17 69
- **Lars & Karen** Kirketoft. 3 (Vij) ... 86 14 22 97
- **Leif** Langenæsallé 21 (ArC) ... 88 19 43 11
- **Liv** Falstersg. 7 (ArC) ... 32 17 28 95
- **Lone** Norsgade 23 (ArC) ... 86 13 70 66
- **Lone** Søskrænten 30 (Vij) ... 88 17 60 78
- **Lone** socialrdg. Søskrænten 30 (Vij) ... 86 28 97 27
- **Louise Skytte** Tranebærv. 28 (Brb) ... 86 19 34 48

Christoffersen Margrethe Gyldenløvesg. 8 (ArN) ... 86 10 18 20
- **Martin** Birkepark. 12 (Åbh) ... 86 15 78 10
- **Mats** KastrupSkovv. 1 (Hjo) ... 44 99 77 99
- **Michael** Søvstenv. 54 (Ham) ... 86 96 23 04
- **Mikkel Seier** Ørbyvej 5 (Ris) ... 86 19 05 20
- **Mogens** Ellemarksv. 10 (ArC) ... 86 11 78 88

Christoffersen N P S afd.led. IngerslevsBoul. 26 (ArC) ... 86 29 13 68
- **Ole P** JensBaggesensV. 6 (ArV) ... 86 16 58 60
- **Ove** Vividvej 1 (Hat) ... 86 98 19 26 86 98 29 26

Christoffersen Per L kleinsm. Sletvej 63 (Hss) ... 86 28 68 52
- **Peter** Ormslevv. 4 (Vij) ... 86 11 21 08
- **Poul** mask.arb. Højgårdsv. 56 (Høg) ... 86 52 59 83
- **Poul Wagner** tekn. ass. Runestenen 9 (ArV) ... 86 24 45 67
- **Randi Goul** Kornmodsbakk. 22 (ArV) ... 86 75 15 22
- **Rasmus** ViggoStuckenbergsV. 1 (ArV) 35 14 16 95
- **Rene** Montanag. 10 (ArC) ... 86 18 19 05
- **Rikke** Bushøjvej 202 (Høb) ... 98 10 14 54
- **Ruth Heeddegaard** Reginehøjv. 13 (ArN) .. 86 16 37 61
- **Simon** Dronninghøj 9 (Gal) ... 86 95 09 99
- **Svend** GaltenHedev. 25 (Hat) ... 86 98 16 59
- **Trine** Skt.LucasKirkepl. 8 (ArC) ... 98 12 89 80
- **Ulf Vedel** Bronzealderv. 130 B (ArV) ... 86 78 74 71
- **Ulla** design. Skejbygårdsv. 34 (Rås) ... 86 21 34 04
- **Ulla Brock** Lykkenshøj 10 (Brb) ... 86 12 96 22
- **V** kørelær. Hansthoimv. 14 (Egå) ... 86 22 07 67

Christoffersen Vagn I/S Vesterg. 59 (Hat) .. 86 98 05 76
- **Aage** Islandsv. 17 (Hat) ... 86 98 02 80
- **Aage V** Løvagervej 5 (Hjo) ... 86 22 03 75

Christopher Lund Allan Tousvej 85 (Åbh) 86 75 94 99

Christophersen Anna Margrethe Ravnholtv. 40 (Trj) ... 86 92 79 80
- **Arne** Krogsvej 25 (Hin) ... 86 94 19 19
- **B** konsulent Kongsgårdsv. 20 (Vij) ... 86 11 72 21
- **Birgitte Strøyer** Skejbyv. 171 (Ris) ... 86 13 91 26
- **E** tandl. Sandbakken 7 (Høb) ... 86 27 33 72
- **Erik** Sandbakken 7 (Høb) ... **Hemmeligt nr.**
- **Ib W** mask.arb. GodfredHansensV. 23 (ArN) ... 86 16 00 56
- **Jørgen** Stavtrupv. 42 (Vij) ... 86 28 00 40
- **Lars** M.P.BruunsG. 64 (ArC) ... 32 14 14 10
- **Lars Bo** Byagervæng. 68 (Bed) ... 35 13 91 92
- **Lasse** Tjelevej 16 (Ris) ... 86 21 23 98
- **Margit** Langelandsg. 54 (ArC) ... 86 25 73 17
- **Mogens** Hjulbjergv. 101 (Høb) ... 86 27 57 46
- **Ole** Viborgv. 809 (Sab) ... 86 94 88 24
- **Søren** Acervej 20 (Haj) ... 86 96 79 96
- **Uffe** Fløjstrupv. 177 (Bed) ... 86 99 86 93
- **Vesty** Kuhlausvej 9 (Hat) ... 86 22 74 86

Christrup Hans Gyring MartinVahlsV. 18 (ArC) ... 86 12 93 80
- **Sonja** SaralystAllé 6 (Høb) ... 86 27 09 28

Christtreu Sussie Fredensgårdsv. 20 (Høb) .. 86 11 45 10

Chronografisk P.O.PedersensV. 9 (ArN) 87 30 31 01

Christiansen Anna Louise SolbjergHovedg. 79 D (Sol) ... 86 99 99 61
- **Ole** Tåstumvæng. 16 (Til) ... 87 45 01 01

Chrøis Birgit & Torben Søndermark. 111 (Hin) ... 86 91 12 13
- **Line** Skovhøj 99 (Hss) ... 87 38 10 99
- **M** Skelagerv. 468 (ArN) ... 86 78 53 10

CHS-Containe r A/S Sverigesg. 6 (ArC) 86 76 17 00

Chu Tinh Tu Trillegårdsv. 28 (ArV) 86 15 36 80
- **Ut Thi** Rydevænget 45 (ArV) ... 32 15 65 75

Chudy Beata Øster Alle 45 (Vij) ... 86 28 43 04

Chung Hang Thang Nørre Alle 98 (ArC) 86 12 37 48
- **Lien** Fuglebakkev. 74 (ArV) ... 32 11 19 22

Chuong Vien Søndervang. 61 (Vij) ... 86 15 09 95

Churchill Jens Rosensg. 38 B (ArC) ... 86 75 53 67

Churyumov Yevhenly Engskovbakk. 17 (Skd) ... 32 17 20 14

Chwialkowski Piotr Rydevænget 37 (ArV) ... 32 11 53 77

Chaaban Moufida Bentesvej 17 (Brb) 86 25 73 98
- **Zobaida** Lottesvej 4 (Brb) ... 32 12 41 77

Chaabi Maher Janesvej 13 (Brb) ... 86 25 28 30

Ci Trading Park Alle 11 (ArC)

Circuit Electric A/S JensJuulsV. 40 (Vij) 87 33 33 33
Cirkus Tværs Gudrunsvej 78 (Brb) 86 25 87 80
Cirkuskroen Skovvej. 23 (ArC) 86 12 73 91
Cisar Imrich Paludan-MüllersV. 207 (ArN) 86 10 62 08
Cisco Systems Danmark ApS
SørenFrichsV. 42 P (Åbh) 39 58 50 00
Citirak Eyyup Herredsv. 65 (ArV) 32 15 35 92
Citirikkaya Turgay teknikuming.
Mejlevæng. 34 (TIl) 86 24 53 32

Citroën Service

Runetoften 2 (ArV) 86 24 10 40
Citroën Århus N Poul Rasmussen
Bilcenter A/S GrahamBellsV. 15-19 (ArN) .. 86 10 92 00
Citte's Anlæg ApS Klamsagerv. 24 (Åbh) 86 19 76 15
Se annonce under:
Anlægsgartnere
Ejendomsservice
City Blomster Ryesgade 31 (ArC) 86 12 98 98
City Blomster (Gitte Ettrup)
Østerg. 26 (Ham) 86 96 15 44
City Ejendomskontor (Laszlo Rozsahegyi)
Amallegade 11 (ArC) 86 11 48 12
City Ejendomsservice Skovvangsv. 22 (ArN) 70 70 28 22
City El & VVS Skolev. 14 D (Egå) 86 22 10 83
Se annonce under:
VVS-installatører
City 1 Århus ApS Skæringvej 134 (Lys) 87 36 01 80
City Flyttetransport ApS
Viaduktvej 5 A (Vij) 86 28 80 55
Se annonce under: Flytteforretninger
Se annonce under:
Flytteforretninger
City Flyttetransport Aps
Viaduktvej 5 (Vij) ..... **Hemmeligt nr.**
City Foto Sønderg. 9 A (Hat) 86 98 29 39
City Frisøren v/Almira Vidjen
Borggade 5 (ArC) 86 12 10 33
Se annonce under:
Frisører
City Gulv Ryhavevej 52 (ArV) 86 15 58 55
City Kiosken Bredg. 62 (Mad) 86 93 20 30
City P-Huset Sønderg. 27 (ArC) 86 12 18 00
City Salon (Namir Gorial Hormez)
Tingv. 24 (Hns) 86 99 58 45
City Sandwich Sønderg. 51 (ArC) 86 18 74 19
City Sleep In Havneg. 20 (ArC) 86 19 20 55
86 19 20 93
City-Soft Kolbyvej 5 (Ris) 86 21 66 40
City Stoffer Park Alle 9 (ArC) 86 19 03 93

City Vest Apotek

Gudrunsvej 7 (Brb) 86 25 15 33
City Vest Centerforening
Gudrunsvej 7 (Brb) 86 20 67 50
86 25 36 88
City Vest Dyrecenter Gudrunsvej 0 (Brb) 86 25 37 77
City Vest Frugt Og Grønt
Gudrunsvej 7 (Brb) 86 25 16 17
City Wellness S.m.b.a
FrederiksAllé 137 (ArC) 23 86 22 32
Citykirken Århus Viborgv. 173 (ArV) 86 15 24 88
City2 Vesterg. 73 (ArC) 86 18 36 84
Cius Reni TrigeParkv. 29 (Tri) 32 16 51 76
CJ Hvidevare Service Industriv. 3 (Spe) 86 47 77 77
CJ Hvidevare Service Industriv. 3 (Spe) 86 47 77 77
Se annonce under:
Hårde hvidevarer
CJ MurerCentret A/S Mejlbyv. 611 (Hjo) 86 22 48 88
CJ MurerCentret A/S Mejlbyv. 611 (Hjo) 86 22 48 88
Ck Af 2010 Kirkegårdsv. 14 (ArC) 31 55 72 18
CK Hus & Haveservice Gl.Elkærv. 17 (Kne) . 20 66 09 71
CKS Rådgivning Ovesdal 33 (Mår) 40 93 16 94
CJ Invest Mårslet V. Carsten Gustafsen &
Lone Merch I/S Obstrupvej 56 (Mår) 40 38 53 22
Claesson Rune Kaløgade 8 (ArC) 32 15 63 43
Clara H 8240 Aps Ndr.Strandv. 28 (Ris) 86 17 70 75
Clarina Blomster Skt.PaulsKirkepl. 16 (ArC) . 86 12 70 90
Clark B F C prof. CasperMøllersV. 3 (Ris) 86 17 44 58
86 17 44 78
Clasen Berthil BorumMøllev. 7 (Sab) 33 11 82 81
- **Edmund** Engdalsvej 79 (Brb) 82 43 06 56
Class Company Åg. 97 (Hat) 87 61 01 23
Classic Værkmesterg. 25 (ArC) 86 25 61 62
86 25 61 66
Classic Jewellery (Sefer Ayhan)
BredkærVænge 23 (Egå) 86 17 11 70
Classic Volvo Parts Korsagerv. 4 (Ham) 86 96 55 77
Claus Balling 2001mf2f
Østergårds Alle 181 (Høg) 75 77 57 55
Claus Hencirel Design Willemoesg. 48 (ArN) 40 53 46 46
Claus Malling Stationspl. 1 (Mal) 86 93 33 25
Claus Sjödin Photography
KajMunksV. 16 (Vij) 46 99 65 88
Claus' Teltudlejning Koglestien 10 (Egå) 20 23 57 08
Clausen A L o.kont.ass.
Jegstrupvænge. 682 (Trj) 86 29 41 14
- **Agnes Ræder** Voldbækvej 96 (Brb) 86 26 19 35
- **Anders** HaraldSelmersV. 48 (Ris) 32 14 09 23
- **Anders Christian** Sct.KarensKilde 15 (Hns) 86 97 53 28
- **Anders Frøjk** Sjellevej 94 (Ham) 35 11 79 35
35 11 79 40
- **Anette & Kurt** Trojav. 15 (Hjo) 86 99 81 00
- **Anna Marie** RoaldAmundsenV. 4 (ArN) 97 75 19 40
- **Anne** Fredensg. 29 (ArC) 32 17 19 87
- **Anne** cand.phil. Lindev. 22 (Vij) 86 11 53 71
- **B** Rørsangerv. 20 (Hin) 86 98 56 14
- **B** dir. Egebækvej 1 (Høb) 86 27 49 27
- **Bent** Skolev. 20 A (Egå) ..... **Hemmeligt nr.**
- **Bent** tømr.mest. Nygårdspark. 44 (Gal) 86 95 04 03
Telefax 86 95 05 06
- **Bente** Samsøgade 16 (ArC) 86 12 65 76
- **Bente & Jørgen** Engparken 19 (Åbh) 97 99 09 90
- **Bjarne** HelgeRodesV. 17 (ArV) 86 78 90 40
- **Bo** Kløvervang. 55 (Skd) 86 99 37 80
- **Bodil Flee** Engskovbakk. 28 (Skd) 86 97 99 12
- **Brian** Betulavej 29 (Hss) 86 28 14 47
- **Brian Bodekær** OlafRudesV. 28 (Høb) 86 27 26 72
- **Camilla Mandal** Kirkev. 9 (Mke) 86 37 12 12
- **Charlotte Lillelund** ejd.adm.
Elstedvænge 18 (Lys) 86 22 66 25
- **Christian** P.P.ØrumsG. 14 (ArC) 86 29 70 21
- **Christian** Tandervej 11 (Mår) 86 72 12 02
- **Christina Camilla** Anelystpark. 54 (TIl) 86 27 29 05
- **Christoffer** Elverdalsv. 88 (Høb) 86 15 30 70
- **Claus Bruun** Lindholmv. 16 (ArN) 32 11 62 98
- **Connie** Juksevej 162 (Ris) 86 17 20 23
- **Dorte** Sievej 19 (Hat) 87 61 03 02
- **Edo** Engdraget 11 (TIl) 86 24 38 96
- **Egon** Kjærslund 39 (Vij) 86 29 24 07
- **Elly** Lindholmv. 14 (ArN) 82 43 10 21
- **Else** Engdalsvej 75 (Brb) 86 26 31 32
- **Erik** Gl.Frijsenborgv. 12 G (Ham) 86 96 17 18
- **Eva** CortAdelersG. 21 (ArN) 86 10 26 77
- **Eva** Vilh.BergseesV. 7 (ArV) 86 24 11 60

Clausen Finn Reginehøjv. 39 (ArN) 32 18 69 88
- **Flemming** Ellekærpark. 61 (Hns) 86 99 52 05
- **Frank** Engdalsvej 42 C (Brb) 86 26 31 30
- **Frits** lær. Hoelvej 19 (Hat) 86 98 08 51
- **Gerda** Venøvej 5 H (TIl) 86 25 02 45
- **Gerda** Vestervang 32 (ArC) 86 18 95 18
Clausen Gitte og Ejvind Jørgensen lær.
Engleddet 5 (Mår) 86 92 83 89
- **Gorm** Tornballev. 113 (TIl) 86 24 18 26
86 24 18 46
- **Grethe** sekr. Stenvej 43 (Høb) 86 14 32 31
- **Gunni Bruun** Musvågevej 28 (ArV) 86 15 16 23
- **Gustav** TietgensPl. 10 (ArC) 86 20 29 94
- **H** dispon. LystrupCenterv. 58 (Lys) 86 12 87 26
- **H W & Kim Velsgaard** Hanstedvej 8 (Egå) . 86 22 98 47
- **Hanne Merete** Drosselvænge. 12 (Mal) 86 93 00 19
- **Hans** Neptunvej 74 (Vij) 57 63 83 80
Clausen Hans Ådal. 13 (Mke) 86 97 45 48
- **Hans-Jørgen** Ådal. 13 (Mke) ..... **Hemmeligt nr.**
- **Heidi & Rasmus Jessen**
Fredensborgpark. 12 (Vij) 86 11 79 69
- **Henning** Skovlundgårdsv. 55 (Vij) 86 24 80 50
Clausen Henning boghdl. Ryesgade 3 (ArC) . 86 13 54 33
Clausen Henning mal.mest.
LangenæsAllé 55 (ArC) 86 14 25 16
Se annonce under:
Malere
- **Henning** plej. Hammelv. 56 (Hat) 86 98 30 43
- **Henning Emil** Hammelv. 56 (Hat) ..... **Hemmeligt nr.**
- **Henriette Aarslev** MarselisBoul. 28 (ArC) .. 32 16 26 88
- **Herbert** Fredensvej 2 (Vij) 86 11 57 64
- **Holger** Tranebærv. 14 (Brb) 86 26 03 76
- **Inge S & Ole** TrigeMøllev. 86 (Tri) 86 23 17 02
- **Inger** Bugthusene 47 A (Egå) 86 21 17 70
86 74 27 09
- **Jan Nørlem** Torstilgårdsv. 16 (TIl) 32 18 10 84
- **Jens Christian** Gråstenv. 10 (Hin) 86 91 03 32
- **Jette** Ladefogedv. 90 (ArN) 86 78 23 27
- **Jette & Erik** Langballev. 13 (Mår) 86 22 30 18
- **Joes** Enghavev. 27 (Vij) 86 14 19 57
- **John** I.P.Jacobsens Vej 46 (Åbh) 86 25 89 15
- **Jytte** Falstersg. 33 A (ArC) 86 19 95 79
- **Jørgen** gdr. Hejlskovv. 36 (Mke) 86 99 70 52
- **Jørgen** mask.snedk. Hybenv. 3 (Hns) 86 99 61 38
- **Jørn** Gl.Holmev. 8 (Høb) 86 72 52 20
- **Jørn** konduktør Skovvangsv. 28 (Ham) 86 96 19 96
- **Jørn Bo** Chr.WærumsG. 7 (ArC) 86 20 12 07
- **Kaj** Saralystpark. 6 (Høb) 87 36 06 24
- **Karen Margrethe** Lomvievej 1 (Skd) ..... **Hemmeligt nr.**
- **Karin Birkholm** Kettingvej 38 (Haj) 86 94 12 45
- **Karina Falkenberg** Haslevej 6 (Åbh) 86 25 02 31
- **Karrina & Michael Schmidt**
Hørretvej 31 (Mår) 86 19 93 23
- **Kim** St.BlichersV. 45 (Åbh) 86 25 98 64
- **Kim** mur. Viborgv. 56 (ArV) 86 15 12 12
- **Knud & Lucy** Stensvej 10 (Mke) 86 97 46 44
- **Kurt** vvs-installatør Rørvangen 14 (Lys) 86 22 54 55
- **L** BywangsAllé 22 (Vij) 86 14 61 98
- **L Niebuhr** Fjældevæng. 20 (ArV) 86 15 37 50
- **Lars** Engparken 32 (Hat) 86 98 14 47
- **Lars** Ørnevænget 39 (Hat) 86 91 43 73
- **Lars B** Pilev. 3 (Rås) 86 17 45 41
- **Lars Schmidt** Bronzealderv. 138 D (ArV) 32 21 61 73
- **Leif Aas** Brammersg. 66 (ArC) 86 20 86 40
Clausen Lena operatør
Hjulbjergv. 15 A (Høb) 86 27 48 15
- **Lilli** Dalmosevej 18 (Sol) 86 92 74 82
- **Lis** Degnebakk. 38 (Åbh) 86 15 16 41
- **Lizzi** Tjelevej 16 (Ris) 86 21 56 59
- **Lone** Mejløvæng. 43 (TIl) 86 24 14 35
- **Mads Kjær** Ørvadsv. 62 (Brb) 32 14 50 17
- **Malou** Clausholmv. 310 (Had) 86 49 17 10
- **Mathias** Gebauersg. 4 (ArC) 32 17 00 19
- **Merete** Munkebakkev. 6 (Egå) 86 22 45 46
- **Merete & Thorsten**
Ths. Thaarups Parken 11 (Åbh) 86 25 23 43
- **Merete Ryborg** Helgesv. 9 (Hat) 86 18 21 02
- **Mette** Holbergsg. 37 (ArC) 86 25 12 10
- **Mette** Teglværksg. 16 (ArC) 86 20 86 26
- **Michael** Fredensborgpark. 16 (Vij) ..... **Hemmeligt nr.**
- **Morten** Sønder Alle 27 (ArC) 59 18 08 74
- **Nicolai** Elsdyrvej 14 C (Høb) 86 10 05 71
- **Niels** Bekkasinv. 3 B (Høb) 58 10 21 80
86 27 66 79
- **Niels O** Rønnehaven 47 (Lys) 86 22 94 16
- **O** mal. Terosevej 25 (Skd) 86 99 14 33
- **Ole** Stjærv. 37 (Gal) 86 95 06 71
Clausen Ole Toftkjærv. 14 (Gal) 86 95 05 69
- **Ole** portør J.P.LarsensV. 114 (Brb) 86 26 33 20
- **Ole B.** Egegade 8 (ArN) 98 92 53 46
Clausen Ole Rønø Egeskellet 57 (Mal) 86 93 39 74
- **Owa** Louisev. 18 (Brb) 86 25 29 97
- **Per** Banevolden 21 (Mal) 86 93 03 08
- **Per** Lomvievej 1 (Skd) ..... **Hemmeligt nr.**
- **Per Jason** Ellekærpark. 59 (Hns) 86 99 62 14
- **Per & Tine W. Jensen**
VisbjergHøgn 89 (Mår) 86 72 56 25
- **Peter** Engsvinget 24 (Haj) 86 94 24 65
- **Peter** Strandborgv. 20 B (Ris) 86 17 15 30
- **Peter** lær. Løjenkærv. 17 (Odd) 86 92 82 33
- **Peter Briand** Langballev. 184 (Mår) 35 85 48 63
- **Peter Vædele** M.P.BruunsG. 39 (ArC) 86 18 96 91
- **Peter Wrtz** Lyngsving. 14 (TIl) 86 24 04 01
Clausen Poul Erik driftsass.
MøllevangsAllé 173 (ArN) 86 10 86 37
- **Preben** forst. MichaelAnchersV. 19 A (Høb) 86 27 71 04
- **Rigmor Ebbe** MøllevangsAllé 62 (ArV) 86 15 99 51
- **Rune Friis** Saskærænten 134 (Vij) 86 19 56 56
- **Sanne** Æblehaven 131 (Høg) 86 13 29 29
- **Signe Kruse** lær. Engdalgårdsv. 80 (Bed) ... 86 93 70 73
- **Solveig** adjkt. Sjællandsg. 91 (ArC) 86 13 57 40
- **Steen** Firkløvervj. 70 (Gal) 87 54 70 95
- **Sten** ing. RundhøjAllé 80 (Høb) 86 11 90 51
- **Susanne** Fjældevæng. 72 (ArV) 75 45 98 97
- **Svend-Erik** Snebærvej 23 (Høb) 86 27 59 72
- **Søren** Egevænget 11 (Hin) 86 10 49 59
- **Søren** Kornmodsbakk. 90 (ArV) 86 10 12 86
- **Thomas** Silkeborgv. 677 B (Brb) 86 26 29 18
- **Thomas Holtkøtter** læge
Solgårdsvang. 22 (Hat) 86 17 27 28
- **Tina Nørlyk** VesterbroT. 10 (ArC) 86 18 18 21
- **Tobias** Kantorpark. 16 (Ris) 32 20 25 37
- **Tommy Nørby** Helenelyst 85 (Brb) 86 25 49 26
- **Torben Henrik** Nylakkevej 26 (Mal) ..... **Hemmeligt nr.**
- **Torben & Betty Vang**
Dr Margrethes Vej 53 (ArN) 86 16 51 91
- **Tove & Kurt** Digevænget 5 (Bed) 86 93 73 60
- **Uffe Rejnhold** Kirkebakk. 36 (Bed) ..... **Hemmeligt nr.**
Clausen Ulla B Bülowsgade 66 (ArC) 86 38 67 58
- **Ulla Vibeke** Nørreport 95 (ArC) 86 12 03 82
- **Villars** smed Klokkeblomstv. 85 (VIJ) 86 28 36 15
- **Vita** Præstevangsv. 14 (ArV) 86 15 90 08
- **Werner** mask.arb. Stavtrupv. 95 B (Vij) 86 28 00 81
- **Aage** Kirkev. 29 A (Hat) 86 98 21 48
- **Aage** arb.md. Rodskovvej 55 (Hns) 86 99 50 74

Clausens P. Fiskehandel ApS
Fiskeriv. 4 (ArC) 86 12 42 80
Se annonce under:
Fiske- og vildthandlere
Clausholm Godskontor
Clausholmv. 308 (Hat) 86 49 12 00
Telefax 86 49 16 01
86 49 16 55
Clausholm Godskontor
Schildensejev. 10 (Hat) 86 96 60 11
Clausholm Godskontor Minkfarm
Dyrehavev. 9 (Hat) 86 49 12 38
Clauson-Kaas J F befragt.
Voldbyvej 87 (Gal) 86 95 43 22
Clavis ApS Klosterg. 60 (ArC) 24 26 16 11
Claydon-Smith Marianne
Flintebakk. 275 (Ris) 87 42 99 95
Claydon-Smith Marianne
Flintebakk. 275 (Ris) 87 42 99 95
Clc Bio A/S Finlandsg. 10 (ArN) 70 22 32 44
Clean Guard Synnedrupv. 40 (Mad) 30 35 00 38
Clean Service Aps Grimsbrov. 20 (Hjo) 70 27 20 16
Clear Channel Danmark A/S
Nørre Alle 66 B (ArC) 86 25 05 57
86 25 09 20
Clearlink ApS Ndr.Strandv. 40 (Ris) 86 17 17 06
Cleemann Camilla Skovdal Åsen 34 (Hns) ... 32 15 56 93
- **Nete Mølgaard** Linen 75 (Ham) 86 95 43 21
Clemens Advokater Advokatfirmaet
Skt.ClemensStr. 7 (ArC) 87 32 12 50
Clemens Antikvariat
Tordenskjoldsg. 59 (ArN) 86 78 90 20
Clemens Bjarne Jernalderv. 221 B (ArV) 86 24 05 40
- **Carlos & Helle Zimmermann**
Nymarksvej 12 B (Mår) 48 41 91 20
- **Casper & Lene** Asmusgårdsv. 60 (Lys) 86 74 11 11
- **Henny** tilsynsass. Hejredalsv. 2 E (Brb) 86 25 32 92
- **John** rørlæg. Øster Alle 40 (Vij) 86 14 80 66
- **Lis** KajMunksV. 45 (Vij) 86 14 80 72
- **Morten** Skernvej 12 (ArC) ..... **Hemmeligt nr.**
- **Otto** Åbyv. 19 (Åbh) 86 15 22 40
Clemensen Asger Februarvej 16 (ArV) 86 15 37 87
- **Cecilie** Ringkøbingv. 6 (ArC) 86 13 31 05
- **Rita Etnar** Dr Margrethes Vej 2 A (ArN) 86 13 52 01
Clemensgaard Foder (Flemming Dam)
Skolev. 6 (Hin) 86 91 10 47
Clemenstrykkeriet A/S Rho 10 (Hin) 87 41 16 11
Clements Adrian Bushøjvæng. 6 (Høb) 86 27 45 47
Clemmensen Allan Vibevænget 41 (Gal) 86 84 10 90
- **Anne** Ladefogedv. 160 (ArN) 86 75 94 77
- **Carsten** præst Præstevangsv. 50 (ArV) 86 15 52 78
Clemmensen Christen Fuglsøvej 15 (Ris) 86 17 70 02
- **Christian** lær. Fortebakk. 25 (Ris) 86 17 38 18
- **Eva** TilstSønderv. 34 A (TIl) 86 24 42 34
- **Gunda** Tordenskjoldsg. 73 (ArN) 86 10 63 04
- **Helle** TilstSønderv. 16 A (TIl) 86 24 25 93
- **Kristina** J.Skjoldborgs Vej 6 (Åbh) 32 11 55 41
- **Palle** arkit. Skolepark. 106 (Bed) 86 93 64 76
Clemmesen Inge Ryhaven 111 (ArV) 86 25 52 95
- **Mads Lykke** Urmagertoft. 55 (Høb) 86 15 91 07
Cleopatra Restaurant Sønderg. 17 (Hat) 86 98 01 33
Clic A/S Anbækvej 111 (Ham) 86 99 74 00
Click-House A/S Engdalsvej 113 (Brb) 70 26 34 77
Click I Ryesgade Ryesgade 28 (ArC) 86 12 37 03
Climatecollect ApS Vinterslevv. 48 (Hat) 22 82 80 99
ClimateConsult A/S Petersmindev. 1 (Høg) . 70 22 26 22
Clinic Asmussen (Jannie Asmussen)
DeMezasV. 18 (ArC) 86 19 60 30
Clinique CkomHort Præstevang. 20 (Hin) 86 98 87 71
Clinique Jytte Hjulbjergv. 22 (Høb) 86 27 49 00
Clinton Jennie Rørvangen 10 (Lys) 86 74 24 23
Clockwise Ankersgade 2 (ArC) 61 10 11 12
Clop Lisa Dybbølvej 29 (Ris) ..... **Hemmeligt nr.**
Cloudworks Skt.PaulsG. 38 B (ArC) 20 90 53 23
Clubtan Søndergade 64 Sønderg. 64 (ArC) . 86 12 00 20
CM-Glas PerKjalsV. 32 (Lys) 86 22 69 73
Se annonce under:
Glarmestre
Cm Outsourcing Engvangen 23 B (Lys) 28 98 72 82
CMA Armatur A/S AlstrupAllé 2 (Hss) 86 28 77 66
Telefax 86 28 77 68
CMP Grafisk Hus ApS Eghovedvej 4 (Mal) ... 86 51 15 33
CN Connect Elme Alle 8 (Åbh) 20 20 50 15
Cnts Aps (Christian Neve Christiansen)
Bogøv. 15 (Hin) 70 22 57 94
Cnudde Sven Daugbjergv. 28 (ArC) 54 63 11 01
Co Danfoss Mødelokale 4
JensJuulsV. 9 (Vij) 86 11 38 00
Coach Mette St.T. 9 (ArC) 29 68 49 22
Coaching Group ApS Silkeborgv. 239 (Åbh) . 70 25 54 25
Coastzone A/S Stadion Alle 70 (ArC) 86 35 25 09
Coban Newzat Janesvej 35 (Brb) 97 16 27 52
Cobra Kart Racing Frøkjærvej 15 (Haj) 86 94 27 70
Cockney Pub MarenSmedsGyde 8 (ArC) 86 19 45 77
Cocio Klinik Kinesisk Læge Billy
Vesterg. 43 (ArC) 70 22 22 26
Se annonce under:
Akupunktur
Coco G & K Skovgårdsvæng. 542 (Trj) 86 29 21 31
Coco Nail (Hien Nguyen)
Jægergårdsv. 48 (ArC) 86 18 98 98
Coco Pizza, Pasta og Restaurant
Finlandsg. 0 (ArC) 86 10 85 33
Cocoa It Skovbypark. 14 (Gal) 22 12 25 76
Cocoâfair Kalov. 52 (Skd) 35 85 14 01
Codecompany. Dk Skolebakk. 7 (ArC) 32 17 22 40
Codeninja Schleppegrellsg. 8 (ArC) 31 22 51 23
Codent Dentallaboratorium A/S
Sønder Alle 33 (ArC) 86 12 14 26
Codex Tryk A/S JensBaggesensV. 39 (ArN) ... 86 10 40 33
Se annonce under:
Trykkerier
Coelho Valena Ranunkelv. 313 (Sab) 86 18 18 17
Coextant Systems A/S Europapl. 16 (ArC) . . 70 20 50 49
Coextant Systems A/S
Hørretløkk. 299 (Mår) 86 16 99 86
Cohen Marianne Brohaven 13 A (Egå) 86 24 89 83
- **Yves** Pannerupv. 2 (Tri) 87 42 08 68
Cohn Helene Tørvevej 12 (Hin) 39 29 14 96
Coiffure Merci VibyRingv. 8 (Vij) 86 11 37 17
Coites Robin Nygårdsv. 86 (Høb) 86 24 22 48
Cok Midtjylland Sønderhøj 16 (Vij) 70 21 15 55
COK - Midtjylland Sønderhøj 16 (Vij) 70 21 15 59
COK- Midtjylland Sønderhøj 16 (Vij) 70 23 15 54
Cok - Østjylland Sønderhøj 16 (Vij) 70 21 15 56
Coka Coiffure Nordborgg. 29 (ArC) 86 14 45 38
Coka Coiffure (Kaj Andersen og Jakob Veis)
Tordenskjoldsg. 1 (ArN) 86 16 88 16
Colas Danmark A/S Pindsmøllev. 9 (Høg) 86 92 10 43
86 93 75 13
Cold Jeannette Korshøjen 57 (Ris) 86 21 10 88
Colding Birgitte Vaklemarsg. 54 (ArC) 86 19 76 16
- **Christian** Humlehusv. 24 (ArN) 86 78 57 20
Colding Lene
Høegh-GuldbergsG. 69 B (ArC) 86 18 82 18
- **Wendy** Ryv. 25 (Gal) ..... **Hemmeligt nr.**
Coles Lænia Kirsten
OttoBenzonsV. 13 (ArV) 86 10 40 89
Collander Niels Nattergalev. 37 (Gal) 86 95 11 29
Collatz Liv Helgenæsg. 2 (ArC) 86 12 65 25
Collegium 1961 Odderv. 87 (Høb) 86 27 06 24
Collers Hans Vestergaard A/S
Silkeborgvej 2 ..... 70 23 00 20
Collin Designs Grøfthøjpark. 159 (Vij) 30 33 38 17
Collin Wikie Dannebrogsg. 23 (ArC) ..... **Hemmeligt nr.**
- **Wikie** Dannebrogsg. 23 K (ArC) ..... **Hemmeligt nr.**
Colloc A/S Kringelled 6 (Egå) 75 50 70 99
Colmorn A & Bjarne B Hansen
Stadion Alle 11 (ArC) 86 19 17 69
- **Bent Max** Sønderskovv. 11 (Lys) 86 22 76 94
- **Tove** SkæringParkv. 3 K (Egå) 86 21 96 07
Colonikken I/S Banegårdspl. 16 (ArC) 86 17 11 27
Color Label A/S Vejtbjergv. 14 (Ris) 87 41 55 00
Colorama (Lars-Peter Jensen)
Skanderborgv. 189 (Vij) 86 14 15 88
Colorama Skanderborgv. 189 (Vij) 86 14 15 88
Colorama Risskov Tapet-Farve
Ndr.Strandv. 15 (Ris) 86 17 99 22
Se annonce under:
Farvehandlere
Kurvevarer

Colorama Århus C

Nørre Alle 57 (ArC) 86 13 92 11
Se annonce under:
Farvehandlere
Colorcoder Grundtvigsv. 24 (Vij) 22 91 77 90
Colorelle Frisør damefris.
Hovedgaden 45 (Brb) 86 26 05 40
Colorful Licenses Scandinavia ApS
Kringelled 10 (Egå) 48 44 10 10
Colorid Skelagerv. 5-11 (ArN) 86 78 50 97
Colour Cat JensBaggesensV. 110 (ArN) 25 21 42 68
Colstrup Tove RundhøjAllé 135 (Høb) 86 14 53 77
Columbus IT Nydamsvej 17 (Høg) 70 20 50 00
Columbus It Partner Danmark A/S
OlofPalmesAllé 44 (ArN) ..... **Hemmeligt nr.**
Colwell Mark Langeliniepark. 1 C (ArC .... **Hemmeligt nr.**
Com Masterkeep. Mjølnersv. 8 (Åbh) 70 20 05 90
- **Masterkeep.** Østerg. 14 (ArC) 70 25 60 25
70 25 60 26
Com-Århus Bolla. Værkmesterg. 11 (ArC) 86 13 07 59
Telefax 88 88 74 49
Coma Denmark ApS
J.P.LarsensV. 17 C (Brb) 86 25 14 04
Coma Reklame (Simon Fønsbo)
Møleg. 32 (ArC) 86 18 56 12
Coma Reklame Skt.PaulsG. 11 (ArC) 86 18 34 12
Combi Spedition A/S Europapl. 16 (ArC) 87 30 80 60
Combine Print & Design
Bronzealdervæng. 90 (ArV) 40 14 74 35
Combinvest Århus Strandvej. 104 (ArC) 87 34 06 33
Comcept OlofPalmesAllé 31 B (ArN) 88 19 77 88
Comconsult I/S
MarselisborgHavnev. 54 (ArC) 87 30 34 78
Comfort Electronics ApS
Bøgekildev. 7 (Hss) 70 25 12 10
Comfort Hotel Atlantic A/S
Europapl. 10 (ArC) 86 13 11 11
Comfortvordd Aps Åbovej 45 (Vij) 87 33 83 00
Comlogic Aps Sortevej 40 (Hns) 32 15 74 30
Commerou Kirsten & Torben
Rytterv. 39 (Ham) 86 96 95 12
Commerze-IT Søholmv. 29 A (Vij) 70 20 55 66
Communication Academy
Vestermark. 11 (Vij) 70 20 76 76
Communication Technology Holding A/S
Filmbyen 19 (ArC) 70 26 04 01
70 26 04 02
Community Colleges Association For
Falstersg. 44 (ArC) 73 63 00 43
Compaction A/S Solsikkev. 15 (Ris) 86 17 82 22
Company Consultant Peter Friis
Bævervej 10 (Høb) 86 27 79 07
Company & Co (Jan Breumby)
PederSkramsG. 34 (ArN) 86 10 80 46
Company Products A/S Fabrikvej 11 (Vij) ... 70 20 83 44
Company Products A/S
Fabrikvej 11 B (Vij) ..... **Hemmeligt nr.**
Company Water A/S TerpSkovv. 83 (Høb) ... 86 14 24 29
Companys M.P.BruunsG. 25 (ArC) 86 19 30 35
Compass Human Resource Group
Copenhagen A/S Åboulevarden 3 (ArC) 86 10 00 07
Compassion Østervæng. 26 (Til) 22 76 53 31
Complex Interactive Thomas Kragh Aps
Banegårdspl. 18 (ArC) 86 10 19 00
89 93 75 56
Complex Production Engparken 47 (Gal) 77 34 45 43
Composhield Magelgårdsv. 6 (Lys) 96 47 75 00
Composhield A/S SkådeSøpark 19 (Høb) 70 25 80 60

Compu Revision A/S

Banegårdspl. 2 (ArC) 86 13 88 99
Se annonce under:
Revisorer
Compu Revision Revisionsfirma
Banegårdspl. 2 (ArC) 89 33 70 00
Compumail Aps Helsingforsg. 27 (ArN) 70 25 22 50
Computer Huset Jernalderv. 330 (ArV) 86 24 68 40
Se annonce under:
EDB - installation, service og vedligeholdelse
Sibas ComputerCity A/S
Silkeborgv. 39 (ArC) 70 15 80 00
Comtech Watches Gåseagerv. 6 (Egå) 70 22 00 88
Comtech Watches CO. Ltd
Petersmindev. 153 (Lys) 86 22 78 87
Con A'more A/S Storeg. 5 (Hin) 86 98 62 61
Con One Aps Råhøjtoft. 2 (Vij) 32 17 93 31
Con Retail 1 A/S Åboulevarden 39 (ArC 86 19 99 19
Concept Connection Agerskov. 20 (Høg) ... 70 70 10 56
Concept It (Erik Knudsen)
Mejlevæng. 5 (TIl) 86 24 24 07
Conceptel Elektriker Udlejning
Bronzealderv. 157 (ArV) 28 89 82 10
Condor Invest Danmark ApS
Kystvej. 57 (ArC) 53 53 53 88
ConenCo A/S Parallelv. 52 (Trl) 70 13 80 13
Confrey R Grønneg. 10 (ArC) 86 10 33 83
Connect Marketing A/S Borggade 1 (ArC .. 36 98 36 98
Connect Media Hoffmannsv. 6 (Brb) 60 20 20 08
Galleri Ditte Connie
Dr Margrethes Vej 109 (ArN) 22 62 85 65
Connolly George Martin
Jægergårdsg. 60 (ArC) 86 19 95 21
Conrad Annette & Mogens
Egebjergv. 31 (Brb) 86 26 20 12

Conr

Conrad Charles Bo Volkersen
Septemberv. 30 (ArV) 75 82 44 06
- **Jens Ole** reprs. Langøvænge. 33 (Til) 86 24 00 52
- **Lars J & Jonna Pedersen** Åbyv. 106 (Åbh) . 86 15 48 14
- **Lene & Henrik** Ryslingepark. 66 (Høb) 86 14 73 09
- **Lene Kaae** Ryslingepark. 66 (Høb) ..... **Hemmeligt nr.**
- **Loise** Karetmagertoft. 62 (Høb) 86 29 75 99

Conradsen Ariel D Lucernevej 6 (ArN) 87 41 68 26
- **Bjarne** Egevænget 6 (Hin) 86 76 10 28
- **K** Langballev. 5 B (Mår) 86 29 15 19
- **Lisa Chavener** Randersv. 79 (ArN) 86 78 68 11
- **Martin** Trillegårdsv. 26 (ArV) 86 15 06 12

Consillarius ApS Rønnehaven 74 (Lys) 74 72 33 48
Constantja 2 Norringholmsv. 32 (Vij) 86 28 51 24
Constantinou-Etheredge Adric
Silkeborgv. 305 (Åbh) 35 11 03 91
Consul Solcenter Østerg. 44 (Ham) 87 62 08 84
Consulting Minds I/S
SørenFrichsV. 53 (Åbh) 42 59 00 84
Consumer Insight (Anne Catharina Bech)
Hovvej. 10 (Hss) 86 29 31 43
Container Leasing A/S
LykkesholmsAllé 102 (Vij) 87 37 05 28
Containercare A/S Beta 5 (Hin) 87 41 53 33
Containercare A/S
RobertFultonsV. 18 (ArN) 70 22 12 01
70 22 12 05
Containerships Ltd Oy Balticag. 21 (ArC) 87 32 12 00
Comtec Aps AxelKiersV. 12 (Høb) 86 72 17 18
86 72 17 19
Comtec ApS AxelKiersV. 30 (Høb) 86 72 17 22
- - 86 72 17 23
Content Technologies Aps
Åbogade 15 (ArN) ..... **Hemmeligt nr.**
Contigo Print Group A/S
Højballev. 4 (Mår) 86 29 33 99
Contigo Print Group A/S
Marøgelhøj 9 (Lys) 86 29 33 99
Contrast ApS Balticagade 7 ..... 87 44 87 33
Convex Aps M.P.BruunsG. 26 (ArC) 86 12 61 55
86 18 56 77
Convince Interactive as
Katrinebjergv. 93 B (ArN) 87 43 40 50
Conway Transport A/S Havkærvej 83 (Til) .. 70 27 33 34
Coogan James Alpedalen 13 (Hns) 86 74 23 08
Cook Thomas KrestenKoldsV. 43 (Åbh) 86 15 02 50
Cool Partners (Per Skærbæk Nielsen)
Bøgekildev. 21 (Hss) 86 72 19 90
Coolex Automater Aps
Skanderborgv. 13 (Høg) 86 98 18 11
86 98 31 91
Coolex Automater ApS
Skanderborgv. 13 (Høg) 86 98 31 99
Cooling Consult Bjædstrup. 77 (Trj) 46 96 36 90
Coordt Bent tømr. Ranunkelv. 21 (Sab) 86 94 86 90
- **D & L** Børupvej 161 (Trj) 86 29 59 39
- **Lalla** Kildevang. 55 (Hin) 86 98 69 71
- **M** ThornbækksAllé 14 (Høb) 86 14 53 89

Copa Stomiforeningen (V/Henning
Granslev) Bavnegårdsv. 110 (Hss) 70 21 35 25
Copenhagen Skt.ClemensT. 15 (ArC) 86 13 15 15
Copenhagen Shipping Exchange ApS
Grenåv. 107 D (Rib) 28 76 90 70
Copia Legepladser
MichaelDrewsensV. 18 (Høb) 86 28 80 45
Copia Legepladser /V John Ibsen Hansen
MichaelDrewsensV. 18 (Høb) 86 28 80 43
Copy Plan- NCT A/S Lemmingv. 225 (Hss) .. 86 11 37 00
Copy Plan- NCT A/S Lemmingv. 225 (Hss) .. 86 11 37 00
Copytec Office Solutions ApS
GunnarClausensV. 7 (Vij) 86 11 40 11
Coquillard Ingelise
Grøtthøjpark. 149 C (Vij) 86 29 63 56
Coram Scandinavia 8340
Sofienlystv. 6 (Mal) 70 22 35 34
Corbic Sablaa og Samir Rosenhøj 25 C (Vij) 86 72 24 30
Cordero Y Sera Pedro Christian
Gartneriv. 1 B (Brb) 86 14 58 03
Cordes Astrid Ingemann Klosterg. 68 (ArC 32 10 23 73
Cordoba Francisco Navor
TrankærVænge 4 (Trj) 86 21 70 94
Cordsen Jørgen Solbakk. 1 (Hat) 86 98 33 91
Corditz Bibi & Leif Erik Vaag
Ndr.Strandv. 2 (Rib) 86 17 10 62
Cordura Rfid A/S Klamsagerv. 27 (Åbh) 86 13 77 77
Core Systems Aps
MarselisborgAllé 33 (ArC) 70 27 12 73
Corfitsen Bent mask.før. Tiliavej 7 (Haj) 86 94 22 54
- **E** stationled. Voldbækvej 36 (Brb) 86 26 22 80
- **Hans-Henrik** mask.ing. Stavtrupv. 19 (Vij) . 86 28 34 15
- **Henrik** Stationsvang. 68 (Skd) 86 99 01 08
- **Jan** Møgelbyvej 30 (Ham) 86 94 83 32
- **Kirsten** Sdr.Ringg. 12 (ArC) 86 19 90 24
- **Niels & Lissa Borup**
Engskovbakk. 36 (Skd) 86 97 97 44

Corleone Skanderborgv. 213 (Vij) 86 11 09 22
Cornelliussen Gitte MarselisBoul. 175 (ArC) . 87 93 00 75
- **Karl Erik** Eghøjvej 3 D (Egå) 86 22 11 40
- **Kirsten & Bent** Ladefogedv. 113 B (ArN) ... 86 74 10 06
- **L & M** HolmeParkv. 78 B (Høb) 86 72 52 52

Cornelliussen Peter E
HolmeParkv. 138 (Høb) 86 27 92 71
- **Thomas** adm.dir Højmarkvej 20 (Høb) 86 27 22 18

Cornelliusssen Holger Agernvæng. 13 (Bed) 86 93 71 33
Corner Cafe Gudrunsvej 7 (Brb) 86 25 15 44
Cornerstone Properties Hamburg 3
Skanderborgv. 201 (Vij) 86 75 00 50
Cornils Ebba HolmeByv. 41 (Høb) 86 28 15 39
Corry Aino & Erik Horsevæng. 103 (Trj) 86 72 01 99
Cortes Hanne SaralystAllé 30 A (Høb) 86 27 38 48
- **Kirsten & Per** NymarksAllé 15 (Mår) 86 93 63 58

Cortsen Anita & Lars Hove-Nielsen
H. Pontoppidans Gade 2 (ArC) 86 24 43 79
- **Inge & Leo** Johs.Ewalds Vej 108 (Åbh) 86 25 73 62
- **Jan** Havkærvej 76 (Til) 86 24 17 79
- **Morten** SkæringParkv. 51 (Egå) 86 74 10 36
- **Ole** Klokkerfaldet 36 (ArV) 35 13 06 83

Cortz B Lerdalen 57 (Høb) 86 27 83 10
Cory International Vester Alle 7 (ArC) 86 19 66 88
Cosan Erdogan Gudrunsvej 50 (Brb) 32 14 78 13
Coskun Yasin Fjældevæng. 34 (ArV) 32 17 96 87
Cosmo Coiffure (Lisbeth Møller og Pernille
Andersen) Vesterg. 46 (ArC) 86 19 11 86
Cosmo Hammel V Connie Mortensen Aps
Englandsv. 1 (Ham) 86 96 85 60
Cossio Marchant Jaime
EdwinRahrsV. 8 (Brb) ..... **Hemmeligt nr.**
Costin Ciprian Cristian Bals Mark 3 (Skd) 86 99 87 11
Cota Cesare Kantorvæng. 7 (Ris) 86 21 73 83
Cothomasen Præstekravev. 23 (Skd) 27 91 72 50
Cotton Elvira Storeg. 20 (Hin) 86 91 14 32

Cotton Look (Inger-Lis Andersen)
LystrupCenterv. 85 (Lys) 86 74 10 99

Coulthard Benedicte Fortevej 86 B (Ris) 86 17 66 75
- **Malene** Baggildsv. 10 (Hjo) 86 99 92 25

Courier - Service Holmkærvej 62 (Trl) 20 76 80 06
Coutant Albert Ernest Borggade 10 (ArC ... 86 12 21 23
Cove Jeanett B. Elstedhøj 11 (Lys) 77 33 10 47
Cowboy Kommunikation
Skovgaardsg. 3 (ArC) 27 28 80 44
Cozart Stacey M & Carsten Madsen
Nordøgade 1 (ArN) 86 10 44 14
Cozy'S I/S Nørreg. 24 (ArC) 86 22 48 98
Cozzi Federico Hjortensg. 58 (ArC) 87 41 51 64
Cr Entreprenør Åbyhøjgård 23 (Åbh) 21 84 37 76
CR Trading Holmskovtoft. 3 (Mal) 86 93 15 69
Crafack Lisbeth Langelandsg. 133 (ArC) 86 11 57 77
Craftsman Import Sigma 2 (Hin) 70 23 24 00
Cramer Anker Brushøjvej 6 C (Sab) 86 24 67 86
- **Annemette B & Bent**
Trankærgårdsv. 149 (Trj) 86 29 45 95

Cramer Consulting Christiansg. 20 (ArC) 28 92 09 64
- **Dorte** Havrebakk. 29 (ArN) 86 21 03 59
- **Dorthe** Fasanlund. 21 (Hin) ..... **Hemmeligt nr.**
- **Flemming** Teglhøjen 38 (Hin) ..... **Hemmeligt nr.**

Cramer-Hansen Niels
Jegstrupvæng. 433 (Trj) 86 29 12 21
- **Henry Nørregård** tømr.
Frøkærpark. 80 (Mår) 86 29 35 75
- **Jette Nørregaard** Starupvej 7 (Mal) ..... **Hemmeligt nr.**
- **Joan** Alphavej 20 (Høb) 86 14 06 05
- **Knud Anker** Uveavej 4 (Mår) 86 29 43 63
- **Lars** Assensgade 18 (ArC) 86 20 21 15
- **Lissi** Jernalderv. 245 (ArV) 86 24 53 24
- **Mary** Græsvangen 30 B (Til) 86 24 15 49
- **Niels** Bjødstrupv. 23 (Høb) 86 27 36 09
- **Sarah** Østergårdstoft. 116 (Hjo) 35 10 42 02
- **Søren & Jensine Adler Petersen**
Bygvænget 11 (Mal) 86 10 89 01
- **T** Højredalsv. 6 C (Brb) 86 25 34 35
86 37 38 35

Cramon Jeff TendrupMøllev. 35 (Hns) 86 37 39 09
Crandall Ulla & Thomas
Clausholmv. 312 (Hat) 86 19 51 19
Crawford Alan fuldm. Bymosevej 24 (ArV) ... 86 15 41 53
- **Douglas Robert**
SøvangHaveforening 78 (Åbh) 86 25 21 71
- **Jane & Peter** Trsetv. 21 (Sol) 86 92 77 50
- **Peter I** Castenschioldsv. 7 (Høb) 86 27 38 49

Creadent Skovbrynet 4 (Mke) 86 99 73 33
CreamCrop ApS Sjællandsg. 51 (ArC 86 13 89 65
Creative House Company Aps
Toldbodg. 6 (ArC) 70 22 32 45
Creative United ApS Vesterg. 58 L (ArC 86 76 00 10
Creative6Pr DalgasAvenue 25 (ArC 29 87 72 32
Crecea A/S KongsvangAllé 25 (ArC 70 10 86 00
Crecea A/S KongsvangAllé 25 (ArC 87 33 11 00
Crenzien Rikke Hammervæng. 15 (Trj) 86 72 01 90
Crêperiet MarselisborgHavnev. 24 (ArC 86 12 13 00
Crescendo A/S Chr.X'sV. 56-58 (Vij) 87 33 44 88
Creutsberg Bente Rasmussen
Vest.Ringg. 158 (ArC 86 12 12 08
- **J & Peter Jakobsen** Egensvej 5 (Ris) 86 17 07 24

CRH Concrete A/S. Borumvej 30 (Til) 87 45 98 00
Crisplant A/S Jadevej 38 (Skd) 86 11 06 29
Crisplant Manufacturing Sletten 9 (Hns) ... 87 85 99 90
Crisplant Vedr. Klaus Schäfer A/S
P.O.PedersensV. 10 (ArN) 48 41 68 83
Cristensen Keld Iburg stud.scient.pol.
Hjulbjergv. 65 (Høb) 86 27 53 63
Cristiansen Johanne Næshøjvej 51 (Haj) 86 94 18 48
- **Svend Erik** Tisetv. 26 (Sol) 86 92 73 48

Crmsys Aps Åbogade 15 (ArN) 70 20 56 60
Crondahl Sigrid Sommersmindev. 18 (Egå) .. 86 22 68 42
Crone Carl Gerhard De Lichtenberg
Marklodden 8 (Mår) 86 27 22 54
Crone-Goldbach René
HansSchourupsG. 6 (ArC 24 46 05 53
Crone-Goldbach René
HansSchourupsG. 6 (ArC 86 14 00 55
- **Kai & Grethe Pedersen**
Grønhøjv. 53 (Haj) 86 94 18 70
- **Mai Knud** ing. Spicavej 17 (Høb) 86 14 62 01

Cronholm Vibeke Hvidkleverv. 12 (ArN) 86 16 11 55
Cropper Diana EngholmsAllé 270 (Ris) 86 12 40 04
Crosnier Michele
Hægh-GuldbergsG. 33 (ArC 86 19 34 07
Cross Cafe Og Restaurant
Åboulevarden 66 (ArC 87 31 75 10
Cross Cafe & Restaurant Aps
Åboulevarden 66 (ArC ..... **Hemmeligt nr.**
Crosseyes ApS Klosterg. 68 (ArC 88 32 85 75
Crosseyes Klostergade ApS
Klosterg. 68 (ArC 88 32 85 75
Crosseyes Vejle ApS Klosterg. 68 (ArC 27 11 20 53
Crossword HasleRingv. 33 (ArV) 23 98 38 60
Crozier Naomi Elise Kirkegårdsv. 4 (ArC) 58 10 40 58
Crump Susanne Hindevæng. 5 (Til) 86 24 96 23
Crusell Susanne Arresøvej 10 (Ris) 21 68 21 74
Cryos International Aps
VesterbroT. 1 (ArC 70 25 00 21
87 58 40 00
Cryos International - Denmark Aps
VesterbroT. 1 (ArC 86 76 06 17
Sædbanken Cryos ApS VesterbroT. 1 (ArC . 86 76 06 99
Cryptomathic A/S Jægergårdsg. 118 (ArC .. 86 76 22 88
Crznet Fynsgade 27 (ArC) 20 65 91 53
CS-City Stilladser ApS
AxelGruhnsV. 10 (Høb) 86 24 95 11
CS Grafisk A/S O.Hadstenv. 84 (Hat) 87 20 87 30
CS Gulvbelægning ApS
Moselunden 23 (Mal) 40 96 19 04
Telefax 86 93 22 19
Se annonce under:
Gulvbelægning
CS Rengøring Dybbølvej 20 (Ris) 40 28 40 65
Se annonce under:
Rengøring
Cs Rengøring Dybbølvej 20 (Ris) 87 41 60 65
CSC Scandihealth A/S
P.O.PedersensV. 2 (ArN) 36 14 40 00
Csifa Filmbyen 21 (ArC 27 17 74 39
Csjt-Marketing I/S FrueKirkepl. 1 (ArC 41 42 66 32
CSK Clean v/Caudia Kruse
Gammelager 1 (Hin) 76 56 70 60
Csk Stålindustri (Filial) A/S
Sdr.Thorstedv. 1 (Thi) 96 17 70 00
Csj Århus St.T. 8 (ArC) 87 48 44 00
Csp Data Consulting Sejrs Alle 5 B (Ris) 86 17 66 40
88 16 42 98
88 83 36 40
Ct-stål ApS Fabriksv. 32 (Mke) 86 37 61 90
CTC Container & Tank Cleaning Århus ApS
Vandvejen 5 (ArC) 86 19 66 55
Ctf Europe.Dk Valmuev. 5 (Gal) 86 94 48 03

Ctw Co/Delacour ApS
SørenFrichsV. 40 (Åbh) 70 22 32 75
Cube Design A/S Vadstedv. 212 (Ham) 86 98 74 11
Cubel Christina Steenbach
Flintebakk. 179 (Ris) 86 86 55 11
- **R** Karensvej 5 (Brb) 86 25 27 30

Cublon A/S Storeg. 12 (Bjb) 86 18 13 20
Cublon A/S Skæringvej 100 (Lys) 86 18 13 20
CUBO Arkitekter A/S
Frederiksg. 72 B (ArC 86 93 94 00
Cuc Le Thi Viborgv. 115 (ArV) 35 10 08 31
Cue Consult Studsgade 29 B (ArC 86 95 30 40
Cue-Mix Produktion (Steen Gjerulff)
HolmeParkv. 182 (Høb) 86 27 91 22

Cullina ApS Åbyv. 115 (Åbh) 70 22 11 84
Cullina Aps Åbyv. 115 (Åbh) 86 15 74 75
86 15 74 84
Cully Chris Jævndøgnsv. 3 (ArN) 86 10 25 85
Cult Scandinavia ApS Sindalsvej 5 (Ris) 70 20 73 71
Cultivator A/S Hæstvej 46 (Tri) 70 13 36 00
Cultours Dr Margrethes Vej 11 (ArN) 86 10 86 05
86 10 86 28
86 10 86 48
Cupit Joyce Elevvej 5 E (ArN) 86 23 09 09
Curaden Scandic Aps Engtoften 11 (Vij) 86 15 81 70
86 15 82 70
Curia Management ApS Vester Alle 7 (ArC 70 20 05 11
Curran Ian dir. Solbrinken 19 (Høb) 86 27 34 33
Curran Ian C dir. Solbrinken 19 (Høb) 86 27 34 33
Curry And Chill Sønderg. 22 (Hat) 26 93 84 82
Cut And Style Nørre Alle 23 A (ArC 86 12 95 56
Cut-Estimator ApS Akacievej 1 (Ris) 40 50 07 90
Cut Line Viby Torv 4 (Vij) 86 14 60 22
Cut'n Cool Thorvaldsensg. 28 (ArC 86 10 20 00
Cutting Edge Skt.PaulsKirkepl. 9 (ArC 86 12 40 99
Se annonce under:
Frisører
CWTranslation Bavnegårdsv. 144 (Hss) 86 28 17 00
Cyberhus Vester Alle 24 (ArC 86 37 04 00
Cykel Jan cykel og knallertforr.
Stationsv. 4 (Høg) 86 92 11 05
Cykel Zonen Paludan-MüllersV. 73 (ArV) 86 10 23 20
Cykeldoktoren Sofienlystv. 7 C (Mal) 22 24 73 93
Cykelexperten Molsgade 1 (ArC 86 12 22 37
Cyncron A/S Flinthøjen 67 (Hin) 86 91 26 46
Cyper Electronics BjertrupSkovv. 8 D (Høg) 70 22 91 92
Cytoguide Brendstrupv. 102 (ArN) 86 20 52 93
86 20 52 94
Czaja Heidi & Mikkel Poppelvej 5 (Ris) 87 41 94 94
Telefax 87 41 94 95
Czaja Knud SkæringHøjsagerv. 35 (Egå) 86 22 00 32
- **Morten** SkæringHavv. 75 (Egå) 86 22 74 41

Czarniet Miletek Randersv. 2 (Mke) ..... **Hemmeligt nr.**
Czernowicz H Louisev. 16 (Brb) 86 25 37 85
Cæslus Poul Erik salgskons.
Bævervej 19 (Høb) 86 27 28 09

D [redacted]

D. C. Udlejning Aps
TranbjergHovedg. 6 (Trj) 86 15 86 10
D & D Aalborg ApS Runetoften 14 (ArV) 86 78 66 83
D - Ice (Lars Christensen)
Langelandsg. 210 (ArN) 70 20 86 24
D/K2 Bygherreradgivning as
Graven 3 (ArC) 86 13 14 47
d.n.a. M.P.BruunsG. 25 (ArC) 86 19 10 64
D Og D (Dorde Gravgård og Dina Larsen)
Vesterbrog. 12 (ArC) 86 19 19 16
D's Sandwich & Pizza
Jægergårdsg. 54 (ArC) 73 72 00 00
D's Firma Montanag. 64 (ArC) 50 50 20 02

DA-gulvservice
Mariendalvej 4
9632 Møldrup
70 87 71 49

DA-gulvservice Mariendalv. 4 (Møl) 70 87 71 49
Se annonce under:
Gulvbehandling
Da-Ni Biludlejning Hyldegårdsv. 8 (Høb) . **Hemmeligt nr.**
DA Rengøring Havkærvej 72 (Til) 86 24 17 67
DA Service ApS Havkærvej 72 (Til) 86 24 17 67
Dabelsteen Jane Bjørnaa
Chr.WærumsG. 11 (ArC) 32 12 92 19
Dabelsteen Vibeke sygepl.
Engskovvej 42 (Skd) 86 99 37 92
Daber Inge CarlBlochsG. 50 (ArC 86 19 18 09
Dabiri Reza T. Rydevænget 95 (ArV) 86 75 08 80
Dabla Emma Adzo Irene
Tjelevej 11 (Ris) ..... **Hemmeligt nr.**
Dabsk Selskab For Infektionsmedicin
Brendstrupgårdsv. 100 (ArN) 89 49 83 26
DAFA A/S Holmstrupgårdv. 12 (Brb) 87 47 66 66
Dafor ApS CarlNielsensV. 1 (ArC 86 11 01 19
Dafor Projektrådgivning ApS
CarlNielsensV. 1 (ArC) 22 10 82 02
Dagcenter Biffen Silkeborgv. 620 (Brb) 86 26 33 39
Dagdanasar Ilhan Trillegårdsv. 130 A (ArV) . 32 16 68 19
Dagenssushi. Dk Christiansg. 20 (ArC 70 20 02 97
Daggry Bent & Winna
Jernalderv. 296 (ArV) 86 24 75 24
Daginstitutionen Skovvang
Minervavej 1 (Ham) 86 96 18 49
DAGINSTITUTIONER se Fagregisteret
Dagli'Brugsen Spørring Gl.Landev. 46 (Trl) 86 98 90 21
Dagli'Brugsen Hundkærvej 2-4 (Hjo) 86 22 08 22
Dagli'Brugsen Lime Limegårdsv. 4 (Mke) 86 97 40 20
Dagli'Brugsen Mejlby Mejlbyv. 685 (Hjo) ... 86 99 91 07
Dagli'Brugsen Trige Smedebroen 15 (Trl) .. 86 23 12 16
Dagli'Brugsen Mørke Stationsv. 12 (Mke) ... 86 37 70 99
Dagli'Brugsen Herskind
Langelinie 62 (Gal) 86 95 40 04
Dagli'Brugsen Park Risskov
Ndr.Strandv. 19 (Ris) 86 17 98 88
Dagli'brugsen Tilst Havkærvej 5 (Til) 86 24 15 14
Dagmar Hestemassage
MarselisborgHavnev. 54 (ArC) 27 30 40 95

Dagpl. Susanne Nicolaisen Og AFD. Chef
Finn Nicolaisen Smedevæng. 77 (Gal) 86 94 51 81
Dagplejen I Hjortshøj Virupvej 69 (Hjo) 86 22 25 89
Dagrofa S-Engros A/S
EdwinRahrsV. 68 (Brb) 86 24 01 09
Dagskolen JeksenDalv. 3 (Høg) 86 92 25 68
Dagtilbud Brabrand - 5102
Gudrunsvej 78 (Brb) 86 17 24 77
Dagtilbud 1321 - Risskov Afd. Alsvej 37
Alsv. 37 (Ris) 87 13 84 31
Dagtilbud 5141 - Sødal Afd. Emmasvej 1a
Emmasv. 1 A (Brb) 87 13 84 28
Dagtilbud 2071 - Elsted Afd. Ørnedalen 2
Ørnedalen 2 (Lys) 86 22 65 77
Dagtilbud 3362 - Ø-Gaderne Afd.
Sølystgade 30 Sølystgade 30 (ArC) 87 13 81 39
Dagtilbudet Bispehaven
Jernalderv. 3 (ArV) 86 15 49 81
Dagtilbudet Christianshjerg
Bodøvej 96 (ArN) 86 10 24 22
86 10 29 62
Dage Brian Skovbakkev. 21 (Brb) 86 26 05 52
- **Brian Lars** Skovbakkev. 21 (Brb) ..... **Hemmeligt nr.**
- **Henrik** Dagstrupv. 13 A (Mke) 86 37 79 75
- **Inge Marianne** Kjærslund 24 (Vij) 86 14 12 43
- **Kaj Kurt** Baneleddet 1 (Mår) 86 29 46 29
- **Kirsten** Børupvej 219 (Trj) 86 29 39 47
- **Kurt** Jegstrupvæng. 662 (Trj) ..... **Hemmeligt nr.**
- **Lene & Gert** Smedebakk. 63 (Hjo) 86 22 64 68
- **Ruth** Ormslev. 259 (Vij) ..... **Hemmeligt nr.**
- **Ruth Maarup** Ormslev. 259 (Vij) 86 28 37 08
- **Steffen** Liljevæng. 9 (Høg) 86 92 15 66

Dahir Fahan Ali Bispehavev. 87 (ArV) 54 62 45 62
- **Fartun Abdikadir** Rydevænget 7 (ArV) 54 62 62 26
- **Mohamed Abdirhman**
HasleCenterv. 239 (ArV) 87 61 01 66

Dahl Allan Rønvangen 82 (Hin) 86 91 17 89
- **Anders** Møllevæng. 9 (Høg) 86 12 84 81
- **Anna-Grethe** Dalsbrovej 28 (Hat) 86 49 12 40
- **Annemette** Skagenvej 15 (Egå) 86 22 66 27
- **Anton & Ditta** Sandkåsvej 6 (ArV) 86 15 00 42
- **Astrid** Kristiansgårdsv. 12 (Bed) 97 82 08 53
- **Bent** Grønneg. 4 (ArC 86 12 63 44
- **Bent Pedersen & Jytte Bruun Dahl**
Soldalen 9 (Egå) 86 22 13 08
- **Bente** BrobjergParkv. 49 (Egå) 86 74 20 05
- **Bente** Rundhøjallé 77 (Høb) 86 14 82 68
- **Bente Hjortskov** Egevænget 5 (Hin) 74 74 33 91
- **Berit** Uglevej 15 (ArV) 32 16 31 90
- **Birgit** Randersv. 53 (Hat) 86 98 38 13
- **Bruno** Nylækkevej 8 (Mår) 86 93 23 63

Dahl, Brødrene A/S (Fr Winsløws Eftf)
SørenFrichsV. 7 (ArC) 86 12 24 11
Dahl Brødrene A/S Tomsagerv. 11 (Åbh) 86 15 29 22
- **Carsten** Møllev. 8 A (Høg) 79 37 19 98

Dahl Charlotte damefris. Pallisvej 26 (Brb) . . 86 25 28 60
Se annonce under:
Frisører
- **Christa Z** Sperringv. 42 (Hjo) 86 17 09 29
- **Christian** HolmeParkv. 312 (Høb) 86 15 42 00
- **Christian Møller** Fruenshøj 9 (Skd) 66 10 81 28
- **Christina** Studstrupv. 26 (Skd) 86 37 20 17
- **Christina Juul** Skovbrynet 37 (Ham) 98 15 30 41
- **Claus** Snerlev. 4 (Ris) 86 17 42 24
- **Dan Jannick** Venøvej 5 K (Til) 32 13 30 67
- **Dennis Iversen** Højager 24 (Hin) 86 91 19 31
- **Dorthe** Skovsangerv. 21 (Hin) ..... **Hemmeligt nr.**
- **E** cand.mag. Gl Randersvej 6 (Ham) 86 96 11 37
- **Edith Wedel** Enghavev. 18 (Ham) 86 96 23 06
- **Ejnar** Holmetoft. 46 (Høb) 86 27 10 99
- **Else** Chr.WærumsG. 29 (ArC 86 18 02 94
- **Else** Tjalfesv. 3 (Åbh) 86 15 57 61
- **Erik** Holmstruphøjv. 105 B (ArV) 86 72 23 12
- **Erik Bilcher** Vermundsv. 32 (Hat) 86 98 10 84
- **Eva** Minthøjvej 14 (ArV) 86 15 59 96
- **Eva** Nymarksvej 24 L (Mår) 86 29 83 60
- **Finn** Attikavej 27 (Hjo) 86 99 97 36
- **Flemming** Castenschioldsv. 10 (Høb) 86 27 48 82
- **Frank** Laurbærvæng. 51 (Trj) 86 29 26 14
- **Frits & Alice Irene Iversen**
Digesvalev. 26 (Skd) 86 98 76 51
- **Gudrun** børneh.lær.
AnkerJensensV. 53 (Åbh) 86 25 32 04
- **Hans** Nordvang. 10 (Egå) 86 22 14 26

Dahl-Hansen Anne Katrine
Mønsgade 20 (ArC) 32 16 77 27
Dahl-Hansen Mourits Æblevej 12 (Høb) 86 27 76 79
Dahl-Hansen Mourits cand.mag.
Æblevej 12 (Høb) 86 27 76 79
- **Heidi Iben** Højager 150 (Hjo) 86 14 80 18
- **Henning** håndværk. Februarvej 12 (ArV) 86 15 37 68
- **Henny Ena Schou** Pigeonvej 8 (Høb) 86 27 38 54
- **Henrik** Skejbygårdsv. 46 (Ris) 86 21 52 49
- **Henrik** chauf. Lupinvej 18 (Hin) 86 98 59 65
- **Henrik & Inge Levisen**
Dalhøjvæng. 1 (Vij) 86 28 31 01
- **Herdis** Hjulbjergv. 32 A (Høb) 86 27 25 19
- **Ib** Agermvej 45 (Bed) 35 14 09 15
- **Inge** Museumsg. 2 (ArC) 86 10 66 03
- **Ingelise** Spongpark. 20 (Høg) 86 94 42 34
- **Inger-Marie** Byagervej 8 B (Bed) 86 17 50 70
- **Jakob** Dansgade 6 (Vij) 86 11 05 03
- **Jakob Thulesen** Stjærv. 114 (Gal) 86 95 00 27
- **Janne** Asmusgårdsv. 22 (Lys) 86 21 27 81
- **Jens Aage** HansBrogesG. 43 (ArC) 86 12 99 43

Dahl-Jensen E Sommersmindev. 38 (Egå) 86 22 33 99
- **Jesper Bilcher** Sverigesv. 5 (Hat) 86 98 29 80
- **Jesper Birnstrup** Råhøjtoft. 36 (Vij) 86 29 49 99
- **Jørgen** Børupvej 258 (Trj) 86 29 67 85
- **Jørgen** Rønvangen 206 (Hin) 86 91 11 96

Dahl-Jørgensen Preben ing.
Grønv. 37 (Sab) 86 24 21 68
- **Karsten** Grønhøjv. 65 (Haj) 98 18 85 00
- **Karsten** Lavristsdalsv. 15 (Hin) 86 19 79 76
- **Karsten** monter Rødkælkev. 39 (Hat) 86 91 42 63
- **Karsten Christiansen**
Enkegårdslund. 15 (Mår) 86 13 14 13
- **Kathrine** Banegårdsg. 19 (ArC) 86 13 19 45
- **Kirsten** cand.mag. L.A.RingsV. 14 A (Høb) .. 86 27 70 47
- **Kjeld & Birgitte** GrønløkkeAllé 28 (Trj) . **Hemmeligt nr.**
- **Kurt** kleinsm. HolmeMøllev. 36 (Vij) 86 11 27 01
- **Ladefoged** Guldsmedg. 19 (ArC) 86 13 29 10
86 13 29 72
- **Lars** Runegårdsv. 10 (Høb) 86 14 05 30
- **Lars** ØsterbyAllé 122 (Trj) 86 72 10 02
- **Lasse** VilhelmBecksV. 94 (Vij) 86 11 72 28
- **Leif** Blåvej 34 (Sab) 86 16 77 22
- **Lene** Møldrupvej 14 (Brb) 86 26 14 92
- **Lilly** Klokkeblomstv. 65 (Vij) 86 29 72 10
- **Lotte & Knud Strandbygård**
Egevangen 47 (Sol) 86 19 46 02
- **Louise** Fåborggade 12 (ArC) 86 12 00 69
- **Louise Falten** Fåborggade 12 (ArC) ..... **Hemmeligt nr.**

Dahl Mads R. & Katja Vinderslev
Silkeborgv. 210 (Åbh) 86 19 89 65
- **Majken** Vistoftpark. 99 (Sab) 32 15 68 50
- **Malene** Skjørringv. 20 (Gal) 86 18 16 41
- **Margit** Gl.Landev. 5 (Tri) 86 98 92 07
- **Marjun** Tranekærpark. 31 (Ris) 86 99 32 31
- **Marjun & John Bjørn Henriksen**
Studstrupv. 13 E (Skd) 86 99 34 05
- **Martin** Joh.BaunesPl. 6 (ArC) 86 13 82 80
- **Michael** Fjældevæng. 92 (ArV) 32 13 59 66
- **Michael Møller** Ranunkelv. 321 (Sab) 35 13 92 57
- **Minna & Jens Christian**
Skrænten 6 (Mke) 86 37 65 70
- **Mogens Birkse** Filippav. 14 (Hin) 86 98 65 23
- **Morten** Mallinggårdsv. 35 (Mal) 87 47 87 74

Dahl Morten Blicher Siriusvej 9 (Hat) 86 91 50 97
- **Niels Henning** Tordenskjoldsg. 14 (ArN) 32 13 45 78

Dahl Nielsen Birgit Runevej 115 (ArV) ..... **Hemmeligt nr.**
- **Bjarne** skorst.fej.mest.
Rolighedsv. 12 (Ham) 86 96 19 85
- **Eigil** mask.mest. Havkærvæng. 107 (Til) 86 24 87 26
- **Peter** Trøjborgv. 2 B (ArN) 32 18 41 61

Dahl Nielsen René, skorstensfejermester
Italiensv. 14 (Ham) 86 96 12 39
- **Ole** Holmkærvej 130 C (Tri) 86 10 87 09
- **Ole** Nobilisvej 27 (Egå) 86 22 42 28
- **Ole E** fuldm. Nordborgg. 19 (ArC) 86 11 69 99
- **Ove** Anbækvej 40 (Ham) 86 96 39 62
- **Ove Jensen** Nordborgg. 28 (ArC) 86 11 56 43
- **P E** værktør. Fuglebakkev. 124 (ArV) 86 78 73 13
- **Pernille Feste** Th.Nielsensv. 6 (Hin) 86 91 06 08
- **Peter Arvid Hjarsen** Reginehøjv. 37 (ArN) 87 45 00 08
- **Peter & Irma** Bülowsgade 66 (ArC) 75 86 59 74
- **Poul** Rønvangen 70 (Hin) 86 98 82 72
- **Poul & Birthe** Klokkerbakk. 24 (ArV) 86 15 13 14
- **Preben** Jernalderv. 362 (ArV) 86 24 47 52
- **Rasmus & Tora H** Rønnehaven 9 (Lys) 86 22 97 20
- **Ronald** Møllegangen 14 (Ris) 86 21 00 45
- **Ruth** Flintebakk. 64 (Ris) 86 17 75 52
- **Susanne** NødkærAllé 52 (Høb) 86 27 17 79
- **Susanne & Peter**
Holmstrupgårdv. 158 (ArV) 86 24 02 34
- **Svend Erik** Kildeagerv. 17 (Hin) 86 94 88 05
- **Søren Krogsgaard** Neksøvej 12 (ArV) 86 10 70 05
86 10 87 78

Dahl Teknik (Karsten Dahl)
SørensToft 16 (Høg) ..... **Hemmeligt nr.**
- **Thomas** Duev. 10 (ArV) 86 15 61 76
- **Tommy** Vissingvej 25 (Hat) 86 98 09 16
- **Torben** Hammershusv. 59 (ArV) 86 16 10 41
- **Tove** Toftev. 1 B (Hat) 86 49 10 73
- **Verner** Højvej 27 (Sab) 86 94 86 34
- **Vibeke** Fasanlund. 25 (Hin) 86 98 56 36
- **Vibeke & Flemming** Humlevej 24 (Ris) 86 17 37 50
- **Vibeke & Lars Kaack** Alsv. 5 (Ris) 86 17 77 52
- **Villy** Vestervang 40 (ArC) 86 18 70 25
86 18 70 32
- **Villy** overingeniør cand.polyt.
Hyrdedamsv. 13 (Brb) 86 25 23 12
- **Åse** talepæd. GrahamBellsV. 2 (ArN) 86 74 20 87

Dahlberg Assurance Brokers Jylland A/S
Kannikeg. 14 (ArC) 70 22 44 34
70 22 44 64

Dahlberg Eirik Lærkevæng. 22 (Mal) 86 93 30 93
Dahlbom Ida Sandagerv. 12 (Ris) 86 17 99 10
Dahlerup Anne Lykkenshøj 68 (Brb) 45 66 40 28
Dahlerup Henrik Valt
MarselisborgAllé 1 C (ArC) 86 13 95 89
- **Knud E** Grenåv. 730 (Skd) 86 99 31 60
- **Vibeke** Fresiavej 10 (Skd) 86 21 06 52

Dahlgreen Murermester
Uraniavej 21 (Høb) 86 14 40 99
Se annonce under:
Murere

Dahlgreen Margit & Henrik
HasleCenterv. 171 (ArV) 86 15 14 89
Dahlgaard Asger IvarHuitfeldtsG. 54 (ArN) .. 86 12 14 43
- **Bodil** Kridthøjv. 25 (Høb) 86 27 60 00

Dahlgård Hans Peter Tagmosevej 9 (Skd) ... 86 99 15 73
- **Jesper** BrabrandSkovv. 23 C (Brb) 86 78 30 12
- **Jørgen** Skovgårdsvæng. 82 (Trj) 86 21 64 24
- **Jørgen** arkit. Hjelmensg. 16 (ArC) 86 18 80 36

Dahlgaard Tage anl.gartn.
NielsFoghsV. 6 (Høb) 86 28 15 34
- **Tanja Molsen & Jens Jakob**
Åskrænten 22 (Egå) 86 78 98 86
- **Tove** Smedebakk. 31 (Hat) ..... **Hemmeligt nr.**

Dahlhus B reprs. Kløvervang. 5 (Skd) 86 99 11 55
Dahlin Bent Hjelmagerv. 9 A (Skd) 86 99 34 56
- **Finn** Fjordv. 48 (Mal) 86 93 35 46
- **Mogens** Frisenholt 27 (Trj) 86 28 36 41
- **Steffen** Østerløkk. 51 (Til) 86 14 23 63

Dahlkilde Flemming & Ruth Nielsen
Kirkev. 19 (Vij) 86 11 59 60
- **Marianne & Rene** Åbyv. 34 (Åbh) 86 15 66 16

Dahlmann Jørgen Nørreg. 7 (ArC) 86 12 34 09
- Per Bavnegårdsv. 137 (Hss) 86 28 13 10
- **Sara & Keld** Tingv. 44 (ArV) 86 20 28 26

Dahls Gulvafslibning
IvarHuitfeldtsG. 19 (ArN) 86 32 21 88

Dahls Gulvafslipning
IvarHuitfeldtsG. 19 (ArN) 86 10 60 05

Dahlsen-Jensen Jesper
Parkvænget 13 (Trj) 86 29 52 00
Dahlsgaard Jan Sdr.Ringg. 61 (ArC) 86 11 80 05
- **Marianne** Mejlbyv. 22 (Hat) 97 76 28 60

Dahlström Joachim Vester Alle 7 (ArC) 86 18 45 08
- **Marianne** Kantorvæng. 4 (Ris) 86 12 06 33

Dahm Christina H.N.ClausensG. 12 (ArC) 86 23 18 75
- **Viggo K** Moesgårdv. 14 (Høb) 86 27 24 86
86 27 62 43

Dahmconsult Moesgårdv. 14 (Høb) 87 53 87 50
Dahmen Vibeke Skelagerv. 558 (ArN) 86 16 80 49
Dahmlos Security Hammershusv. 58 (ArV) .. 23 31 80 70
Dahse Handel Erantisvæng. 8 (Høg) 50 14 33 74
Dahse John Erantisvæng. 8 (Høg) 86 92 31 26
- **Niels** Grøfthøjpark. 165 (Vij) 86 28 85 32

Dal Gruppen A/S Christensen og Hofmeister Holmstrupgårdv. 20 A (Brb) 87 34 66 30
Dalnese Tino Lerbjerg 6 (Til) 86 24 77 55
Dal Elisa Vest.Ringg. 46 (ArC) 86 13 80 65
- **Ingrid** Skt.PaulsG. 49 (ArC) 86 20 18 10

Dal Jørgen sangpæd.
OttoSverdrupsV. 6 (ArN) 86 10 49 53
- **Marianne** Nyvangsvej 6 (Høg) 86 92 14 50
- **Martin Graulund** Holmevang. 20 (Høb) **Hemmeligt nr.**
- **Orla** Holmstruphøjv. 84 (ArV) 96 69 00 70

Dalab Layla Ali NorgesAllé 4 (ArN) 86 78 69 29
Dalager Brian HolmeMøllev. 32 (Vij) 86 55 86 88
- **Helene Elisabeth M S**
Stenalderv. 203 (Brb) 88 18 25 15
72 65 03 63

Dalami Brahim RundhøjAllé 30 (Høb) ..... **Hemmeligt nr.**
Dalawi Hassan Fjældevæng. 26 (ArV) 88 70 73 15

Dalbach J B boghold.
SamuelMorsesV. 16 (ArN) 86 25 63 85
Dalbach Per S LøgtenØstervr. 5 (Skd) 86 99 34 79
Dalberg-Larsen Ingelise & Jørgen
Kanehaven 58 (Ris) 86 21 40 41
- **Morten** Vestervang 10 (ArC) 86 18 91 29

Dalby A Nordborgg. 5 (ArC) 86 14 53 90
- **Birthe & Mogens** Rosenvæng. 40 (Høg) 86 92 22 81
- **G.** Nyvangsvej 8 (Høg) 86 92 16 36
- **Gunnar** Nyvangsvej 8 (Høg) ..... **Hemmeligt nr.**

Dalby Jan Holbergsg. 3 (ArC) 86 26 46 00
- **Kenneth** Jagtvej 72 (Ham) 86 96 92 10
- **Kim** Klokkerbakk. 58 (ArC) 86 75 27 67
86 75 27 68

Dalby Kjeld Vagner grafik.
Ryesgade 6 (ArC) 86 13 54 00
- **L** Nordborgg. 7 (ArC) 86 14 59 09
- **Liza** Skejbytoft. 105 (ArN) 97 85 26 99
- **Mark** SkæringHedev. 440 (Egå) 87 39 03 01
- **Mette** PederSkramsG. 15 (ArN) 32 17 33 46
- **Mette** Skærgårdspark. 28 (Egå) 86 13 04 19
- **Ole & Vibeke** Kærgårdspark. 56 (Sol) 86 92 62 04
- **Peder Thomas** Ovesdal 41 (Mår) 86 29 83 05
- **Rikke** Vestermøllev. 112 (Tri) 86 12 13 63

Dalbøge Claus Strandmarksv. 28 (Ris) 86 10 65 61
- **E** Lyngmarksv. 7 (Ris) 86 17 75 58
- **Morten** Thorvaldsensg. 36 (ArC) 86 13 10 10
- **T. & Claus Dynesen** Klintev. 14 A (Ris) 48 41 40 33

Dalbøges J P Ejendomskontor
Thorvaldsensg. 36 (ArC) 86 12 85 34
Dale Gro Helen Barthsgade 11 (ArN) 88 17 31 88
Dalegaard Finn tandtekn.
Langøvæng. 36 (Til) 86 24 11 41
- **M. & E. Kristensen** Stavtrupv. 99 B (Vij) 86 28 97 47

Dalentoft B realsk.lær. Haslevej 32 (Åbh) 86 15 87 12
- **J** Hougårdsv. 30 (Brb) 86 26 22 58
- **Lars** Søndermark. 49 (Hin) 86 98 78 26

Dalentoft Tony & Annemarie
Hirsevæng. 58 (Gal) 86 94 62 10
Dales Cafe Høegh-GuldbergsG. 4 (ArC) 89 42 11 70
Dalgas Ann-Charlotte Grenåv. 832 (Skd) 86 99 22 84
- **Flemming & Rosa Sommerlund**
Perlevej 8 (Egå) 87 50 77 77
- **Ingeborg** Eghøjvej 2 B (Egå) 86 11 90 18
- **Johnny** Moselunden 21 (Mal) 86 13 19 14
- **Lars** piercing Ravnholtv. 6 (Sol) 86 29 77 70
- **Ole** Pottemagertoft. 98 (Høb) 86 11 31 36
- **Peter** ChristenKøbkesG. 7 (ArC) 86 17 20 39

Dalgas Skolen Lille Skole for Voksne
DalgasAvenue 12 (ArC) 86 12 48 40
Dalgaard A & Ole Sønder
ThornbæksAllé 1 (Høb) 87 34 00 88
- **Anne-Marie** JensMunksV. 28 (ArN) 86 12 91 51
- **Anton** Hjelmagerv. 10 (Skd) 32 10 78 69
- **Benjamin** Silkeborgv. 170 (ArC) 32 15 51 10
- **Benny** Provstebakk. 15 (ArV) 86 15 46 64
- **Caroline** ElstedSkolev. 1 (Lys) 86 18 26 76
- **Dorte** VilhelmBecksV. 54 (Vij) 86 11 20 34
- **E** Neptunvej 49 (Vij) 86 11 08 20
- **Elly** KoltKirkev. 88 (Hss) 86 28 11 35
- **Erik** Paludan-MüllersV. 28 (ArN) 86 10 52 15

Dalgaard Erik læge
Paludan-MüllersV. 28 (ArN) 86 10 50 11
- **Ernst** FridtjofNansensV. 69 (ArN) ..... **Hemmeligt nr.**

Dalgård Esper PedersToft 6 (Høg) 86 92 39 03
- **Flemming Anton** HaraldKiddesV. 18 (Åbh) 86 15 63 62
- **Gudrun** Femmøllerv. 2 (Ris) 87 47 00 23
- **Hans Jørgen** Nyløkkevej 54 (Mal) 86 93 15 26
- **Hasse** Hasselager Stationsv 7 (Hss) 86 28 70 01
- **Helle** sygepl.
H. Pontoppidans Gade 18 (ArC) 86 13 64 39
- **Helle & Preben Meier**
Sjællandsg. 102 (ArC) 86 18 20 33

Dalgård I Hirsevæng. 100 D (Gal) 86 94 45 08
- **I Schultz** Åbyhøjvej 30 (ArV) 86 15 34 88

Dalgaard Jesper Kærtoften 26 (ArV) 86 75 05 45
- **Jette** Læssøesg. 51 (ArC) 32 11 96 13
- **K** Hvedevang. 13 (ArN) 86 16 31 23
- **Karen Marie** Kildehøjen 52 (Ris) 86 21 55 10
- **Knud Erik** Elværdalsv. 20 (Høb) 86 27 04 94
- **Lena** Gl.Kirkev. 132 (Hjo) 86 25 55 25
- **Lene** JanusLaCoursG. 10 (ArC) 86 20 27 12
- **Lillian** Helgenæsg. 10 (ArC) 86 13 11 26
- **Lisbeth** Agerbækv. 8 E (Ris) 86 17 75 73
- **Lisbeth** Tunavej 16 (Gal) ..... **Hemmeligt nr.**
- **Lone** FridtjofNansensV. 4 (ArN) 86 16 09 07
- **Louise** beskæft.vejled.
H.V.Kålundsv. 1 (ArC) 86 12 91 62
- **Malene Bylov** Hougårdsv. 24 (Brb) ..... **Hemmeligt nr.**
- **Marian** Villadsensv. 4 (Ris) 86 13 38 35
- **Morten** Drejøevej 31 (Hat) 86 40 77 42
- **Niels** St.BilchersV. 28 (Åbh) 88 17 68 17
- **Per Riis** speditør Brunhøj 69 (Høg) 86 92 28 98
- **Preben** FridtjofNansensV. 69 (ArN) 86 21 22 42
- **Rune** Præstevangsv. 54 (ArV) 86 18 31 92
- **Tomas** Lollandsg. 67 (ArC) 32 11 03 59

Dalgaarden Behandlingshjem
Odderv. 249 (Høb) 86 27 17 22
Dalhoff Anette & C Lyng-Madsen
Skæringvang. 40 (Egå) 86 22 26 06
Dalhoff Gitte Hellasvej 6 (Hjo) 86 99 93 54
- **Leif** urmag. Svingelsti. 8 (Egå) 86 96 10 79

Dalhoff Leif Urmager Guldsmed
Østerg. 2 (Ham) 86 96 10 03
- **Leif** urmag. & guldsm. Østerg. 2 (Ham) 86 96 15 69

Dalholt E M & Bent Torup Christensen
Skovlundgårdsv. 55 (Vij) 86 14 74 75
Dalilhoush Maryam Åbyhøjgård 22 (Åbh) 32 14 67 09
Dall Anna Østervangsv. 98 (Hat) 86 98 13 09
- **Carsten** Kantorvæng. 1 (Ris) 86 10 81 69
- **Dorthe & Keld Rasmussen**
Høegh-GuldbergsG. 51 (ArC) 86 18 78 00
- **Else** Engskovbakk. 65 (Skd) 86 97 93 14

Dall Hans Henrik børneh.pæd.
True Byvej 11 B (Til) 86 24 19 90
Dall-Hansen Bo & Gitte S Møller
Flakvej 12 (Ris) 86 17 44 89
- **Gitte** frisør Flakvej 12 (Ris) 86 17 44 48
- **Jørgen** Højager 85 (Hjo) 86 22 03 68
- **Kirsten** Vestervang 6 (ArC) 86 25 84 14
- **Knud** HammerOdde 4 (ArV) 86 16 18 93
- **Lars** Skjoldsbjergv. 5 (Gal) 57 67 53 63
- **Lars Husted** P.S.KrøyersV. 18 A (Høb) 86 19 10 70
- **Leif** Vælddalen 18 (Hat) 86 98 09 20
- **Lene & Rolf** Byagervej 127 (Bed) 98 40 75 28
- **Lis** TranbjergStationsv. 19 (Trj) 86 29 39 69
- **Mads Ole** Skejbyv. 42 A (Ris) 86 21 27 42
- **Marianne** Liljev. 4 (Ris) 86 17 37 03
- **Marlis & Jan Egelund** Saralystv. 25 (Høb) . 86 27 72 80
- **N V** dir. RundhøjAllé 135 (Høb) 86 14 49 10

Dall Nils Erik Skelgårdsv. 20 (Ham) 86 96 96 04
- **Nis Peter** Porskær 11 (Brb) 86 88 48 84
- **Poul** L.A.RingsV. 81 (Høb) 86 27 56 58
- **Preben** Rørvej 10 (Vij) 86 14 12 31

Dall Aage Torngårdspark. 9 (Hns) 86 99 67 79
Dalmatic A/S Lægårdsvej 9 (Lys) 70 20 03 37
70 23 16 66
86 22 03 52
86 22 16 66
87 43 42 50
Dalmatic. Lystrup A/S Lægårdsvej 9 (Lys) .. 70 20 63 65
Dalmose Birger FuglesangsAllé 96 (ArV) 86 16 10 56
- **Henrik Stig Bigum** Degnevæng. 37 (Hns) . 97 70 95 58
- **Rita** Filippav. 4 (Hin) 86 98 63 01

Dalsager Carsten Asmusgårdsv. 56 (Lys) 86 18 82 42
- **Inge-Lise Vering** Hammershusv. 62 (ArV) . 87 39 12 28
- **M Bay** Brinken 3 (Vij) 86 14 08 75
- **Ole** Ternevej 9 B (Ris) 86 17 42 19

Dalsbirk Inge & Kaj Højmose
Kirsebærhaven 9 (Lys) 86 22 51 49
- **Ruth & Aage** Assensgade 19 (ArC) 86 18 53 20

Dalsgaard Anette Tegltøjen 24 (Hin) 86 91 22 80
- **Ann** Tordenskjoldsg. 36 (ArN) 86 16 90 95
- **Anne** Gl.Kirkev. 74 (Hjo) 32 10 33 42

Dalsgård Benthe skuesp.
HansBrogesG. 43 (ArC) 86 18 30 80
Dalsgaard Birgitte Bakkedraget 6 A (Høb) .. 86 27 54 53
- **Bjarne Krogh** Parkvænget 24 (Trj) 86 29 08 11
- **Bo** Herstvej 18 (Hin) 86 98 78 57
- **Bo & Pia Westergaard**
SkådeHøjgårdsv. 46 (Høb) 86 27 32 12
- **Børge** bygn.ing. Espedalen 20 (Ris) 86 21 43 14
- **Chr & Vibeke Hoffmeyer**
Rolfsgade 20 (Vij) 86 14 47 38
- **Dannie** Holmkærvej 92 (Tri) 96 57 04 08

Dalsgaard Dorthe HolmeParkv. 280 (Høb) .. 86 27 81 42
- **E** sekr. NielsBjerresV. 19 (Høb) 86 27 01 62
- **Ellen** Kunnerupv. 198 (Hss) 86 14 00 37
- **Ellen Louise** Gl.Frijsenborgv. 3 B (Ham) 86 87 14 70

Dalsgaard Else-Marie Lindev. 18 A (Vij) 86 14 50 49
- **Erling** Svalevej 14 (Hin) 86 91 14 12
- **Evelyn** Postvej 25 F (Hin) 86 98 63 88
- **Finn** Æblehaven 27 (Gal) 86 94 44 23
- **Flemming** Firkløverv. 85 (Gal) 86 94 55 43
- **Folmer** o.ass. Kærgårdsv. 11 (Sol) 86 92 77 37
- **Gerda** Bugthusene 26 A (Egå) 86 22 72 95
- **H P** Gedingvej 35 (Til) 86 24 40 79
- **Hans Ulrich** værktør.
MøllevangsAllé 51 (ArV) 86 16 69 40
- **Helene & Jesper** SkæringParkv. 37 (Egå) ... 86 74 03 08
86 74 03 18
- **Henning** Fasanlund. 51 (Hin) 86 98 63 37
- **Ib** Sdr.Ringg. 9 (ArC) ..... **Hemmeligt nr.**
- **Ib** pol.ass. Sdr.Ringg. 9 (ArC) 86 14 68 88
- **Ilse K** Flinthøjen 19 (Hin) 86 91 13 92
- **Ivar** typogr. Kløvervang. 31 (Skd) 86 26 19 13

Dalsgård Jens og Vibeke
Grumstolsv. 64 (Høb) 86 27 30 28
Dalsgaard Jess Folke NielsBohrsV. 26 (Vij) ... 86 11 00 45
Dalsgaard Jytte lær. Vosnæsvej 26 (Skd) 86 99 16 65
- **Jørgen** Horsevej 3 (Gal) 86 94 44 64
- **Jørn** o.lær. Castenschioldsv. 5 (Høb) 86 27 12 94
- **Karin Kempel** Klirevej 11 (Hin) 86 98 80 43
- **Kim** Holmstruphøjv. 2 (ArV) 86 21 21 89
- **Kim & Hanne Sabroe** Råhøjen 7 (Vij) 86 28 70 12
- **Knud Anker** gdr. Østerløkk. 112 (Til) 86 24 16 09
- **Lars** Gl.Møllev. 7 (Hjo) 86 99 95 61
- **Lars** Skovbrynet 113 (Ham) 87 61 02 61
- **Lars** Vibyhøjvej 2 (Vij) 86 11 79 77
- **Liselotte** Skovgårdsvæng. 620 (Trj) ..... **Hemmeligt nr.**
- **Malene & Mads** Møllestedet 1 (Hns) 86 99 40 41
- **Niels** Alg. B (Hin) 86 98 52 61
- **Nikolaj** Gefionsvej 32 (Åbh) 86 12 07 79

Dalsgaard & Co. A/S malerfirma
Tomsagerv. 17 (Åbh) 86 18 30 22
Se annonce under:
Malere
- **Olsen Karen** Thunøgade 19 (ArC) 86 18 29 06
- **Ove** VilhelmBecksV. 43 (Vij) 86 11 05 56
- **Per** Skitvholmev. 55 (Gal) 86 95 47 67
- **Peter** Skejbygårdsv. 46 (Ris) 32 10 13 18
- **Peter & Ulla Nordstrøm**
Permelillev. 5 (Ris) 86 21 24 42
- **Poul** Vibevej 24 (Ris) 86 17 68 78
- **Samuel Davey** Saltholmsg. 30 (ArC) 32 13 33 02
- **Sebastian** Bülowsgade 11 B (ArC) 32 13 26 58
- **Sigurd** Præstegårdsv. 41 (Mår) 86 29 32 60
- **Simon** EllebækParkv. 138 (Lys) 86 16 54 51
- **Steffen** Mosegårdspark. 47 (Tri) 86 99 18 98
- **Susanne** Østerløkk. 38 (Til) 86 94 98 40
- **Susanne & Lars Boe Krag**
Gl.Randersvej 46 (Ham) 86 96 52 95
- **Søren** Elværdalsv. 69 (Høb) 86 27 36 00
- **Tage & Mette Brøns** Soskikkev. 14 (Ris) 86 17 60 53
- **Thomas** Stationsg. 34 (Ris) 86 17 03 88
- **Verner** Elleparken 25 (Lys) 86 22 43 79
- **Vita & Ulf Jensen**
MarselisborgAllé 36 (ArC) 86 13 26 74

Dalsjö Psykologisk Rådgivning (Lars
Dalsjö) Sønderg. 66 (ArC) 86 12 69 00
Dalskov Lisbeth & Per Gyvelvæng. 1 (Mal) . 86 27 74 75
Dalstra Michell Lerdalen 139 (Høb) 86 27 89 47
Dalstrup Birgitte Fregerslevv. 10 (Høg) 86 78 44 96
- **Ketty** hjem.hjlp. Lundingsg. 22 (ArC) 86 19 63 78
- **Ove** kommis Bærmosehøj. 36 (Tri) 86 23 14 59

Dalstrøm Henning Klapskovv. 17 (Hin) 86 98 81 65
Dalsø Maskinfabrik A/S
Langdalsv. 46 (Brb) 86 26 00 02
86 26 05 11
Dalton Robert Ternevej 9 (Hin) 86 98 77 50
Dalum Birgitte Vestergårdsvang. 112 (Vij) .. 86 11 74 13
- **Hanne** Jegstrupvæng. 73 (Trj) 86 72 04 40
- **Helga** Radkløverv. 16 (ArN) 86 16 41 57
- **Peter** Skovsgårdsvæng. 9 (Høg) 87 68 02 80
- **Sandy & Kurt Kristensen**
Pebbelpark. 14 (Gal) 86 95 01 54
- **Susan** HolmeParkv. 167 (Høb) 86 29 00 05
- **Torben** Heklagade 10 (ArN) 32 11 83 56
- **Aage** Engdalsvej 110 C (Brb) 86 26 26 86

Dam Anders forv. Snerlevæng. 6 (Høg) 86 92 18 38
- **Bente & Sven Hagen Madsen**
Fredensborgpark. 5 (Vij) 98 54 43 90
- **Carsten** RosenvangsAllé 231 (Høb) 86 27 16 87
- **Charlotte & Mikkel**
LangenæsAllé 76 (ArC) 86 14 12 41
- **D** Stadion Alle 11 (ArC) 86 13 16 98
- **E** lær. Stålhøjen 12 (Ris) 86 21 03 14
- **Egon** lag.forv. SabroVænge 7 (Sab) 86 94 80 80
- **Ejner Undall** Skoleg. 25 (ArC) 86 12 00 01
- **Erik** HartevMøllev. 6 (Haj) 86 94 28 46
- **Ernst Undall** NyMunkeg. 93 (ArC) 86 12 34 93
- **Finn** Elværdalsv. 159 (Høb) 86 27 72 41

Dam Flemming Skovv. 6 (Hin) 86 91 10 47
- **Frits & Lilly** Trankærgårdsv. 45 (Trj) 86 19 48 07
- **Gerda Agnethe Engholm**
Emiliehøj 15 (Høb) 87 42 66 01
- **Grethe & Thomas Jacobsen**
Elstedvænge 34 (Lys) 86 22 19 52
- **Gunner** form. MarselisBoul. 112 (ArC) 86 14 71 98

Dam Hans distribut.led. Skovlundv. 11 (Gal) . 86 94 33 84
Dam Hans tømr.mest. Jeksenvej 9 (Gal) 86 95 05 08
- **Hans Jørgen Peter** Næsbyv. 27 (Høb) 86 14 69 69

Dam-Hansen Jette & Poul Carstensen
Vølundsv. 20 (Åbh) 86 15 60 58
- **Harry** TlistØsterv. 6 (Til) 86 24 20 91
- **Helle Bang** Nyborggade 2 (ArC) 86 92 93 29
- **Helle Vrønning** Østermarksv. 47 (Til) 86 24 68 53
- **Henning** Rosenholms Alle 10 (Vij) 86 11 68 48

Dam-Jensen Ivan Ørvadsv. 60 (Brb) 86 26 39 71
- **Jesper** Skjoldsg. 16 (Vij) 82 43 57 90

Dam-Johansen Birthe
Hammershusv. 43 (ArV) 86 16 13 35
- **Jonas** Fjældevæng. 110 (ArV) 32 20 34 79
- **Junker Mikkel** Høvænget 1 (Vij) 86 14 30 07
- **Jørn** Emiliedal. 99 (Høb) 86 27 63 62
- **Jørn** Højbjergpark. 2 (Høb) ..... **Hemmeligt nr.**
- **Jørn** forr.før. Alpevej 9 A (Hns) 86 99 61 27
- **K M** sygepl. Engdalsvej 79 A (Brb) 86 26 30 56
- **Karen** Falstersg. 43 (ArC) 32 13 84 15
- **Kenney** Kantorpark. 55 (Ris) 32 21 06 67
- **Lars Christian Rasch** Elstedhøj 15 (Lys) 88 83 58 30
- **Laurids** Dr.HolstsV. 14 (Åbh) 86 25 85 46
- **Leo & Nina Andersen** Vegavej 8 (Høb) 86 14 38 30
- **Martin Damgaard** Lyngåv. 92 (Hat) ..... **Hemmeligt nr.**
- **Michael** Spongpark. 18 (Høg) 86 19 20 09
- **Mogens** Stendalsv. 13 (ArV) 86 10 59 58
- **Morten** Glenteværg. 6 (Gal) 35 11 55 66
- **Nicoline** Østergårdsv. 173 (Mal) 86 93 28 08
- **Niels Peter** Lyngåv. 92 (Hat) 86 98 04 65

Dam & Kjærsgaard Tømrerfirma ApS
GodfredHansensV. 36 (ArN) 27 31 28 17
- **Ole** BredkærTværv. 79 B (Egå) 86 13 69 03
- **Otto** Degnebakk. 50 (Åbh) 86 15 04 04

Dam Per Østerlundv. 13 (Mke) 86 37 09 00
- **Peter** Åboulevarden 84 (ArC) 86 10 63 65
- **Poul** Klitrosev. 1 B (ArN) 86 10 61 13

Rita Undall lær.
Kaserneboulevarden 33 (ArC) 86 13 71 23
- **Robert A** Korshøjen 122 (Ris) 86 21 47 14
- **Sabrina** EngholmsAllé 4 C (Ris) 32 10 79 86
- **Svenn** Rungstedv. 24 (ArC) 86 14 36 63
- **Søren** Knudrisg. 40 (ArC) 86 76 57 65
- **Søren** kleinsm. Tjørnaegerv. 2 (Brb) 86 25 22 29
- **Tove Marianne** laborant
Klokkeblomstv. 31 (Vij) 86 28 01 03
- **Trine** Tofteledet 7 A (Bed) 86 12 16 19
- **Troels** Stationsg. 33 (Ris) 86 17 93 99
- **Verner** Jernaldervæng. 48 (Brb) 86 15 17 96
- **Wilja & Aage Eskildsen**
Odderv. 180 (Høb) 86 27 61 48

Damas Pita Grimhøjvej 9 (Brb) 86 14 80 00
Damberg Christian Børupvej 89 (Trj) 86 29 43 69
- **Christian** Skolepark. 17 (Bed) 86 93 62 89
- **Dorte** MarselisBoul. 28 (ArC) 39 18 34 01
- **Jonna** Østervæng. 13 (Hat) 86 49 12 57

Dambo Orla Frederiksg. 88 (ArC) 86 24 48 75
Damborg Birthe lægesekr.
Lindesnæsv. 11 (ArN) 86 16 23 65
- **G F. & C. Zedlitz** Tokkerbakk. 11 (Ris) 86 21 98 28
- **Inge-Lise** Fyrrevæng. 12 (Skd) 86 99 22 39
- **Jonna** Firkløverv. 44 (Gal) 86 94 59 08
- **Karsten** Ålykkevej 15 (Hat) 86 98 36 18
- **Martin** Elstedhøj 14 (Lys) 77 33 91 51
- **Steffen** Kalmargade 7 (ArN) 86 24 85 07

Dambro Jens Otto Bach spec.arb.
Jegstrupvæng. 267 (Trj) 86 29 11 28
- **Mads** Blegindv. 44 C (Høg) 87 68 00 36
- **Vivian** Elmehøjen 7 (ArN) 86 99 95 77

Damcos A/S OlofPalmesAllé 36 (ArN) 55 78 72 00
Dametøj Agnete Byv. 2 (Bed) 86 93 73 13
Damgaard Andersen & Vinther
Advokatfirmaet I/S Sønderg. 19 (Gal) 86 94 55 99
Damgaard Andersen & Vinther,
Advokatfirmaet Sønderg. 19 (Gal) 86 94 55 99
Damgaard Andersen og Vinther,
Advokatfirmaet Gudrunsvej 7 (Brb) 86 25 39 00
Se annonce under:
Advokater
Damgaard Andersen & Vinther
Advokatfirmaet I/S Sønderg. 20 (Gal) 86 94 58 22
Damgaard Anette Spurvev. 9 (Ham) 86 96 28 07
- **Annette** tffn. Abildgade 64 (ArN) 86 10 72 06
- Arne karosseribygger
SolbjergHedev. 138 (Sol) 86 92 86 10
- **Bente & Simon Brodeur** Åbyv. 14 (Åbh) ... 86 15 92 63

Damgaard Carsten Hjelmensg. 27 (ArC) 86 20 14 64
- **Charlotte** Krægevej 3 (Egå) 86 22 61 43

Damgaard Development Krogagre 76 (Ris) 70 20 40 08
86 17 15 55
- **Dorthe** Rydevænget 17 (ArV) 86 11 50 82
- **Ebba** HerlufTrollesG. 59 (ArN) 86 10 40 29
- **Erik** Møllevæng. 22 (Hat) 86 49 14 58
- **Erik** professor dr.scient.pol.
Hvedebjergv. 19 (Brb) 86 25 24 94
- **Frede** Klostertorv. 6 (ArC) 86 11 40 42
- **Gitte** Rødlundvej 517 (Haj) 86 78 76 06
- **Grete** Mallinggårdsv. 25 (Mal) 86 93 38 75
- **Hanne** Birketinget 15 (ArC) 86 29 30 02
- **Hanne** Grenåv. 685 D (Skd) 87 49 08 19
- **Hans** Æblehaven 21 (Høg) 86 92 16 34
- **Helle** Askehøjvej 1 (Høb) 86 27 28 90
- **Henning** Sk

Damg

Damgaard Lene Bogfinkev. 5 (Hin) 87 64 02 41
- **Lene** GøteborgAllé 8 (ArN) 35 10 43 14
- **Lene** Mustrupvej 26 (SoD) ..... **Hemmeligt nr.**
- **Linda & Erik** Starupvej 138 (Mad) 86 93 35 55
- **Lise & Ole Laursen** Strandpark. 25 (ArC) ... 86 19 17 73
- **Lone** Elstedhøj 14 (Lys) 86 74 34 86
- **Magnus** salgskons. Themsvej 7 B (Ris) 97 52 71 02
- **Martin** Rosenholmv. 6 A (Hns) 86 99 77 03
- **Michael & Bente M** Trankærgårdsv. 84 (Trj) 86 29 88 98

Damgaard Mogens Roulaen 2 (Egå) 86 22 21 07
- **Niels Ejner Hjerrild** Torstilgårdsv. 56 (Til) ..... **Hemmeligt nr.**
- **Ole** Damgårdsv. 8 A (Vjl) 86 11 92 22

Damgaard-Pedersen E el.ing. Solklintv. 32 (Egå) 86 22 21 61
- **John** softwareingeniør Blåmejsev. 3 (Hin) 86 19 23 90
- **Per** Trondvad 29 (Høg) 86 92 41 12
- **Per** Æblehaven 79 (Høg) 86 92 43 18
- **Per & Susanne K Mathiesen** Skanderborgv. 184 (Hin) 86 98 65 96
- **Peter H** ing. Reventlowsv. 33 (Vjl) 86 14 84 52
- **Poul** Brovænget 75 (Egå) 86 22 08 17
- **Puk** Gl.Silkeborgv. 10 (Spo) 98 43 86 96
- **Rasmus** Præsteeng. 6 (Mår) 86 92 90 43
- **Steen** Ristrupvej 31 (Sab) 86 94 86 38
- **Stefan** Engelstoft 140 (Lys) 86 14 74 70
- **Svend Eigild** Åbenrågade 15 (ArC) 86 15 36 16

Damgaard-Sørensen Per Aldersrov. 23 B (ArN) 86 19 36 12
- **T** tekn. Runevej 67 (ArV) 86 24 13 08
- **Thomas** Bakkevæng. 15 (ArN) 86 10 80 44
- **Thomas Fogh** Lundshøjv. 32 (Vjl) 86 72 11 95
- **Tom** HolmeParkv. 77 (Høb) 86 27 90 15
- **Vagn** radiotekn. Segaltvej 105 (Skd) 86 99 07 73

Damhoff D R Sletterhagev. 41 (Ris) 86 17 93 14
Damholt Hans Ole Pebbelgård. 15 (Gal) 87 54 74 77
- **Lisbeth** IvarHuitfeldtsG. 63 (ArN) 86 16 98 52
- **Olav B. & Merete Vægter** Løvagervej 22 (Hjo) 86 74 18 65

Damiglane Holding Aps Viborgv. 16 (ArC) ... 70 20 28 41
Damiri Chasem Kongsgårdsv. 17 (Vjl) 86 14 14 31
Damkier Helle Willemoesg. 27 (ArN) 87 47 09 07
- **Jonna & Ole** Grusgraven 8 (Hat) 86 98 11 44

Damkjær Tove praktiklæd. Elmsager 70 (Ris) 86 21 25 12
Damkjaer Anders DeMezasV. 17 (ArC) 86 20 22 62
Damkjer Margit Olesen Kringelvej 1 (Hns) .. 32 13 16 64
Damkjær A Brendstrupv. 37 (ArN) 86 16 35 84
- **Annette** Skovhøj 46 (Hss) 86 28 94 90
- **E.** Kirsebærhaven 5 (Lys) 86 22 07 40
- **Ellsabeth** NyMunkeg. 75 (ArC) 86 10 41 34
- **Flemming** Kildegård. 6 (ArC) 86 27 40 47
- **Helene** Biegdammen 6 (ArC) 32 15 62 68
- **Jette & Aage Leth** Bygmarken 8 (Høg) 86 92 37 07
- **Lillian** Holmegårdsv. 68 (Høb) 82 43 14 65
  86 14 54 17
- **Morten** Toftev. 46 (Høg) 87 48 05 25
- **Poul-Erik** ing. KrabbesholmsAllé 8 (Vjl) 86 11 60 29
- **Villy** Skejbyv. 77 (Ris) 32 13 23 24

Damkjærmedia Ewaldsgade 8 (ArC) 29 45 15 75
Damm Annette & Jens Kaløv. 53 (Skd) 86 99 96 02
- **B E** Jagtvej 73 C (Ham) 86 96 92 95
- **Bettina & Per Christian Olsen** Ågårdv. 9 (Hns) 86 37 61 62

Damm-Jakobsen Sanne & Jakob Stenbækvej 34 (Brb) 86 19 80 23
- **Jonna** o.postb. Byagervej 212 (Bed) 86 16 74 39
- **Lars** lær. Toftev. 19 (Gal) 86 94 34 82
- **Lene Lise** Assensgade 15 (ArC) 86 29 62 36
- **Mette** Permelilev. 10 (Ris) 86 21 14 56
- **Morten** Sjællandsg. 7 (ArC) 32 16 92 86
- **Peter & Anita Nielsen** Bymkevej 3 B (Ris) .. 86 17 07 29
- **Vibeche** Æblehaven 6 (Hns) 86 99 66 50

Dammand Bjarke Grenåv. 37 (ArN) 86 19 96 19
- **Børge** Ll.Elstedv. 4 (Lys) 86 74 17 22
- **E.** Damvænget 34 (Trj) 86 29 66 62
- **Jette & Uffe** Majsvænget 78 (Mal) 86 93 13 37
- **Jette & Gilbert Ollel** Plantagev. 10 A (Egå) 86 17 84 71

Dammeyer Hans Egebjergv. 133 (Brb) 88 19 55 81
- **Peter.** Rosenholms Alle 1 A (Vjl) 86 11 57 22

Damore Francesco Vest.Skovv. 24 (Ris) 86 17 12 16
Damreyhan Hossien Kløverv. 40 (Hin) 86 98 82 73
Damsager Dennis Laurbærvænge. 2 B (Trj) .. 32 15 53 52
- **Lone** Børupvej 336 (Trj) 86 29 66 28
- **Margrethe** ØsterbyAllé 134 (Trj) 86 29 26 27

Damsbak René IvarHuitfeldtsG. 75 (ArN) 32 14 81 99
Damsbo Rasmus Tjelevej 24 (Ris) 32 20 72 30
Damsboe Peter Frijsenborgv. 116 (Ham) 86 96 00 30

Damsgaard Anders FridtjofNansensV. 8 (ArN) 86 10 02 46
- **Bent** Åbyhøjgård 3 (Åbh) 86 25 47 25
- **Birgitte** Holmetoft. 71 (Høb) 86 19 83 95
- **Britta** Thingvallag. 8 (ArN) 86 16 90 23
- **Carl A** lær. Hellasvej 11 (Hjo) 86 99 96 43

Damsgaard Christian Enghaven 9 (Egå) 86 22 29 53
- **Danny** Nyborggade 4 (ArC) 96 88 55 55
- **Else Marie & A Frøland** Vestervang 10 (ArC) 86 18 88 20
- **Erik** Hjortevej 16 (Hin) 86 91 17 97
- **Esther** Sletterhagev. 17 (Ris) 74 72 30 61
- **Flemming** SkæringSandager 12 (Egå) 86 22 46 99
- **Gurli** Byagervej 118 B (Bed) 86 93 70 88

Damsgård Hansen Alan og Ulla Zartow **Zacho** Dybbølvej 2 B (Ris) 86 99 00 16
- **Heidi** Skejbytoft. 130 (ArN) ..... **Hemmeligt nr.**
- **Heidi & Jesper A** Rugmarken 52 (Lys) 86 22 47 87
- **Helene** Radlundvej 234 (Haj) 86 94 27 47
- **Helle & Finn** Bøgevangen 53 (Sol) 86 92 85 07
- **Henrik Skov** Højager 125 (Hjo) 97 72 34 33
- **Henrik Vestergaard** Ådalsvej 22 (Ris) 87 40 89 40
- **Holger** Themsvej 39 (Ris) 86 17 16 77
  86 17 53 77
- **Jan** Kornmodsbakk. 188 (ArV) 32 13 95 00
- **Jens** dir. Søsvinget 31 (Egå) 86 22 55 65
- **Jette Kjær** Løgten Østerv. 23 (Skd) 86 99 34 19
- **John** Møllegårdspark. 37 (Sol) 86 92 77 92

Damsgård Katrine Jacobi Augustenborgg. 23 F (ArC) ..... **Hemmeligt nr.**
- **Kjeld** Stokrosev. 81 (Bed) 86 93 64 64
- **Kjeld** autokons. Horsevæng. 10 (Trj) 86 29 42 08
- **Klaus** Svendgårdsv. 73 (Bed) ..... **Hemmeligt nr.**
- **Lene** Møllekæret 25 (Høg) 86 92 15 23
- **Levin Helmuth** tlf.fmd. Kornmodsbakk. 108 (ArV) 86 75 05 41

Damsgaard Lise Tørring og Henning Klokkerfaldet 97 (ArV) 86 15 81 32
- **Marianne & Per Ingemann Knudsen** VejlbyTorften 108 (Ris) 86 21 30 42
- **Mikkel** Sellingvej 1 (Hat) 86 98 99 94
- **P E** fuldm. Rolsøvej 13 (Ris) 86 17 89 48
- **Per** HolmeParkv. 61 (Høb) 86 27 90 10
- **Pia & Lars Them** Rytterv. 49 (Ham) 86 96 21 35
- **Preben** kommis Viborgv. 56 (Ham) 86 96 92 46
- **Reimar** Møleg. 7 (ArC) 82 43 63 61

Damsgaard Rie Gottschalck Karetmagertoft. 45 (Høb) 86 29 87 12
- **Ruth** exam. husholdn.lær. Søhøjen 103 (TiD 86 11 03 09
- **Steen** Kirkevæng. 305 (Trj) 86 29 53 80
- **Steen** Thorsv. 25 (Gal) 86 94 36 83
- **Steen & B J** GrønlykkeAllé 172 (Trj) 86 29 56 36
- **Susanne** HjortshøjMøllev. 140 (Hjo) 86 27 89 92

Damsgaard-Sørensen Niels BorumLandev. 16 (Sab) 86 94 81 57
- **Torben** vognfør. Grønningen 2 (Høg) 86 92 28 40
- **Tove** Fredensvej 16 (Vjl) 86 14 02 50

Damsgaard VVS Merkurvej 3 (Høb) 60 60 41 75
Se annonce under:
VVS-installatører

Damsgaards Caravan Center ApS FunderBakke 53 (Sil) 86 82 58 26
Se annonce under:
Campingvogne og -telte

Damsted Frida Søndereg. 29 (Gal) 86 94 72 16
- **Jane** Birkepark. 5 (Åbh) 88 17 48 74
- **Jonas** Nørre Alle 52 (ArC 86 12 66 73
- **K** Mågevej 3 (Mke) 86 37 70 32
- **Mia Roar** Skeltoften 33 (Bed) 86 93 79 75

Damsø Else AnkerJensensV. 8 G (Åbh) 98 12 12 87
- **Kasper** Silkeborgv. 215 (Åbh) 32 13 46 00
- **Kenneth** PeterFabersV. 1 (ArV) 35 13 06 09
- **Lene** Frømosevej 16 (Til) 86 24 07 80
- **Lilly & John Mikkelsen** HenrikHertzV. 72 (Åbh) 86 75 91 00

Damsøe Agnes Bronzealderv. 75 (ArV) 86 24 32 28

Damtoft-Hougaard Brian Østervæng. 19 (Hat) 87 61 10 61

Damtoft Lene Borrevæng. 3 (Mår) 87 36 12 12
- **Nadja** Hjelmensg. 4 (ArC 88 19 86 21

Dan-Bo Møbler Toftegårdsv. 16 (Hat) 86 98 24 00

Dan Bolig (Ejendomsmæglerfirmaet Allan Bante) VejlbyCenterv. 1 (Ris) 86 21 77 00

Dan Clinic (læge Jan Sæther) Bispellundv. 68 (Bed) 86 27 60 88

Dan-Ejendomme A/S SaralystAllé 53 (Høb) . 70 30 20 20

Dan Gulvafslibning Ryhaven 27 (ArV) 70 25 52 15

Dan-Made Data/Salg ApS Søsvinget 31 (Egå) 86 22 51 99

Dan - Web Machinery A/S Bryggervej 17 (Ris) 86 21 31 78

Dan - Web Machinery A/S Bryggervej 21 (Ris) 87 43 95 00

Dan-Welbel J C advok. Sønderskovv. 7 B (Lys) 86 15 98 23

Dan-world Import Kridthøjvænge 75 (Høb) 86 27 82 98

DANA Arbejdsløshedskasse for selvstændige Grenåv. 425 (Egå) 70 21 75 95

Dana Electric Århus A/S Odensegade 15 (ArC 86 19 67 00
Se annonce under:
Belysning
EDB - installation, service og vedligeholdelse
El-installatører

Dana It (Morten Estrup) Helgenæsg. 1 (ArC) 70 27 40 80

DanaCare A/S St.T. 9 (ArC) 75 50 87 33

Danakta-Group A/S Naurvej 4 (Brb) 86 13 95 44

Danas A/S Randersv. 204 (ArN) 70 26 09 60

Danartel Netdrift ApS Bjødstrupv. 6 (Høb) ... 87 45 40 90

Danbo Møbler Toftegårdsv. 16 (Hat) 86 98 26 33

Danbo Møbler Viby J ApS Skanderborgv. 200 (Vjl) 86 14 58 88

Danbolig Beder Byv. 4 (Bed) 86 93 65 66

Danbolig Favrskov Storeg. 7 (Hin) 86 98 65 66

Danbolig Hadsten Østerg. 21 (Hat) 87 61 31 80

Danbolig Hammel Torveg. 5 (Ham) 86 96 52 26

Danbolig I Viby Viby Torv 4 (Vjl) 86 11 00 44

Danbolig Specialsalg Aarhus City A/S M.P.BruunsG. 11 (ArC) 86 20 23 00

Danbolig Tilst ApS TilstSkolev. 23 (Til) 86 24 51 00

Danbolig V. Ejd. Mæglerfirmaet Allan Bante 1 Aps Hovedgaden 70 (Brb) 86 26 21 11

DanBolig Viby-Højbjerg Viby Torv 4 (Vjl) 86 11 03 11

Danbolig Århus City M.P.BruunsG. 11 (ArC 43 33 14 00

Dancepro ApS Lundshøjv. 24 B (Høb) 70 20 40 19

Danchell C H Guldsmedg. 22 (ArC) 86 13 22 35
- **Pia** Hasselvang. 239 (SoD 86 15 41 60
- **Poul Hambro** Kanehaven 71 (Ris) ..... **Hemmeligt nr.**
- **Poul Hambro** konsulent Kanehaven 71 (Ris) 86 21 33 63

DanContainer A/S Javavej 1 (ArC) 86 78 53 00

Dancontainer A/S Javavej 1 (ArC) 86 78 53 01

Dancrete Aps Teglbækvej 7 (Hss) 86 28 05 80
Telefax 86 28 05 90

Dandanell Lisa J.P.LarsensV. 29 (Brb) 86 77 07 07

Dandelion Borggade 5 (ArC 86 12 95 94

Dandesign (Mikkel Sørensen) SørenFrichsV. 38 K (Åbh) 86 37 06 66
86 37 06 67
86 37 06 68

d'Andrea Filipo Vest.Ringg. 176 (ArC) 86 18 06 75

Danelidde Anne Sofie Havkærvænge. 258 (TiD 32 11 26 37

Danesteh Soraya Kjærslund 11 (Vjl) 86 29 11 43

Danfoss A/S Jegstrupv. 3 (Hss) 89 48 91 11

Danfoss A/S JensJuulsV. 9 (Vjl) 74 88 80 00

Danfoss Redan A/S Omega 7 (Hin) 87 43 89 43

Danfrig Køleteknik A/S Nydamsvej 39 (Høg) 86 28 38 99

Dang Duy Anh SabroSkovv. 28 (Sab) 48 41 33 94
- **Mai Long** Skejbyv. 203 (Ris) 32 15 83 16
- **Mlep Hoa** Bispehavev. 59 (ArV) 35 12 70 41
- **Mung Chi** Fjældevæng. 118 (ArV) 86 21 77 63
- **Phat Chi** HasleCenterv. 163 (ArV) ..... **Hemmeligt nr.**
- **Quac** Eldalen 12 (ArV) ..... **Hemmeligt nr.**
- **Thi Thuy Trang** Truevej 28 (Brb) ..... **Hemmeligt nr.**

DanGlas Århus TilstSkolev. 38 (Til) 86 25 54 77

Dangaard A MøllevangsAllé 103 (ArV) 86 16 68 80

Danholt Liselotte B & E Nielsen Tokkerbakk. 48 (Ris) 86 21 49 66
- **Peter** Roligheds. 36 A (Ris) 86 19 73 16

Danhost Aps Tingv. 15 A (Hns) 70 27 22 07

Danhostel Århus Vandrerhjem Marienlundsv. 10 (Ris) 86 21 21 20

Dania (Amir Naghibi Saleh) FrederiksAllé 60 (ArC) 86 12 22 32

Dania Trucking Østhavnsv. 33 (ArC) 86 20 22 86

Dania Trucking A/S Østhavnsv. 33 (ArC) 89 31 65 00

Danial Mounir Gudrunsvej 2 (Brb) 86 25 66 85

Danianet Søndervang. 53 (Vjl) 70 20 72 20

Danica Ejendomsinvest ApS OlofPalmesAllé 13 (ArN) 86 16 60 40

Danica Pension HasselagerCenterv. 19 (Vjl) . 86 28 30 20

Danice Services A/S SørenNymarksV. 11 (Høb) 89 39 39 89

Danid Børglumvej 11 (Ris) 44 64 15 01
44 64 15 02
80 30 70 10
80 30 70 50
80 30 70 90

Daniel Daniel Mohamed Louisev. 6 (Brb) 32 20 72 70
- **Grethe** Skejbytoft. 165 A (ArN) 35 14 06 78
- **Janan Apram** Falkevæng. 62 (Hat) 35 11 06 59

Daniel Rothmann Music Productions Brombærvænge. 2 (Gal) 77 34 64 73

Danielsen A Søndermark. 131 (Hin) 86 98 57 48
- **Alex** Dybkjærvej 1 B (ArN) 86 16 32 35
- **Alice** Musvågevej 12 (ArV) 86 10 19 89
- **Alice Bredvig** Brammersg. 40 (ArC) 86 19 95 90
- **Andreas Aalkjær** Skovvangsv. 58 (ArN) 32 20 86 27
- **Anette Kjeldsgaard** Sydbakken 63 (Haj) ... 86 94 26 06
- **Anita** Vidtskuev. 30 (Vjl) 86 13 51 70
- **Anita Bach** Bymandsvej 21 (ArN) 86 93 80 11
- **Anna** Søskrænten 42 (Vjl) 86 28 99 96
- **Asger Højen** Tordenskjoldsg. 5 (ArN) 77 34 44 14
- **Beinta Hermannsdottir** Spobjergv. 100 (Brb) ..... **Hemmeligt nr.**
- **Birgit** Hoffmannsv. 16 (Brb) 86 25 34 81
- **Bjarne & Birthe** Ringshøj 6 (Hin) 86 91 18 68
- **Carl Skelagerv.** 568 (ArN) 86 78 22 40
- **Carl Christian** Bylokken 46 (Ris) 86 21 02 36
- **Chris** J.H.WesselsV. 4 (Åbh) 86 25 53 30
- **Christian** Naurvej 17 (Brb) 86 26 12 61
- **Daniel** Kærlokken 7 (Lys) 98 29 22 14
- **Daniel** værktør. Saralystpark. 21 (Høb) 86 27 37 53
- **Dorthe** Grenåv. 698 (Skd) 86 99 02 92
- **Eddie Walter** Dybkjærvej 22 (ArN) 86 16 21 76
- **Edel** Storeg. 11 (Hin) 98 12 11 47
- **Ella** BrobjergParkv. 77 (Egå) 86 34 40 99
- **Ella** Hvidkløverv. 14 (ArN) 86 16 42 02
- **Ellen** Skovbrynet 104 (Ham) 86 96 50 48
- **Elsebeth** Vestervang 23 (ArC) 86 18 52 54
- **Erik** Kærvænget 26 (Trj) 86 29 54 35
- **Erik & Ellen-Birgitte Brøde** Skovsgårdsvæng. 18 (Høg) 87 68 01 39
- **Erik Hvid** Vest.Strandallé 105 (Ris) 86 21 09 41
- **Erik Leth** Skovsgårdspark. 6 (Høg) 32 18 98 00
- **Esther** Vesterv. 5 (Høg) 86 92 14 49
- **Eydna** FuglesangsAllé 115 (ArV) 86 17 01 18
- **Finn** lag.forv. Neptunvej 78 (Vjl) 86 14 06 59
- **Gert** Fjordv. 54 (Mal) 86 93 29 92
- **Glenn** Hasselvang. 237 (SoD) 64 64 90 44
- **Grethe Lorentsen** lær. Kringelvej 24 (Hns) 86 99 50 02
- **Gunnar** Vesterv. 21 B (Haj) 86 94 15 54
- **Hanne** Haslehøjv. 30 (ArV) 86 75 34 80
- **Hans** Kløverv. 2 (Gal) 86 94 45 40
- **Harry & Inger** Bøgeskovpark. 93 (Vjl) 86 28 96 82

Danielsen Henning læge KragelundsAllé 20 (Høb) 86 27 28 76
- **Henrik** Yrsavej 30 (Åbh) 86 15 14 24
- **Henrik & Helle** Toftebakk. 32 (Egå) 86 74 25 50
- **Henrik & Mette** HolmeByv. 31 (Høb) 86 14 42 53
- **Henrik Harry** Toftegårdsv. 8 B (Høg) 87 49 91 10
- **Henrik Kjeldsgaard** HasleCenterv. 237 (ArV) 32 20 13 35
- **Ib** mask.arb. Duev. 2 (Hin) 86 98 66 27
- **Inge & André Hansen** Rosenpark. 20 (Gal) 86 94 33 76
- **Inger & Bent** FrydenlundsAllé 21 (ArV) 86 15 91 58
- **Ivan & Ann-Marie S** Stenhøjgårdsv. 1 (Mal) 86 93 36 46
- **Jan** Brammersg. 18 (ArC) 86 20 24 50

Danielsen Jens J.L.HeibergsV. 33 (Åbh) 86 25 92 50
- **Jesper Ø.**KringeV. 1 A (Egå) 36 45 63 29

Danielsen Jon Hovv. 21 (Hat) 86 98 10 08
- **Jørgen** JacobAdelborgsAllé 41 (Ris) 86 17 12 13
- **Jørn Christian** Torngårdspark. 30 (Hns) 86 99 62 32
- **Karen Lisbeth Mylilin** JyllandsAllé 11 (ArC) 86 26 13 38
- **Karina Husted** Annettevej 14 (Brb) 32 12 09 88
- **Karl Nygårdsv.** 2 (Høb) 86 27 40 79
- **Kjeld Kronborg** Dalsvinget 22 (Høb) 86 72 55 42
- **Lars Elgaard** FuglesangsAllé 54 (ArV) 86 10 79 80
- **Lea Wheler** Miravej 8 (Hin) 86 91 13 89
- **Leif** lær. BredkærTværv. 83 (Egå) 86 22 07 31
- **Leif** programmør Rønvangen 116 (Hin) 86 91 10 57
- **Line Kromand** OtteRudsG. 32 (ArN) 32 15 53 37
- **Lisa & Zelf** Sønderskovv. 159 (Lys) 86 22 63 96
- **Mads & Kari** Langdalsv. 38 B (Brb) 86 26 26 59
- **Mads Nymgaard** Kridthøjv. 17 (Høb) 48 41 73 10
- **Marianne Kjær** M.P.BruunsG. 62 (ArC) 86 12 24 24
- **Mette Sandgaard** Chr.Winthersv. 34 (Åbh) ..... **Hemmeligt nr.**
- **Mogens & Jytte** Hoffmannsv. 30 (Brb) 86 26 26 41
- **Ned Niels Erik** Hoffmannsv. 24 (Brb) 97 12 67 07

Danielsen Niels Chr.X'sV. 66 (Vjl) 86 11 83 00
- **Niels Peter** mal.sv. Brendstrupv. 109 (ArN) 86 16 03 19
- **Nora** Vikærsvej 5 H (Ris) 86 21 41 65
- **Ole** od Chr.Winthersv. 34 (Åbh) 86 25 37 57
- **Palle** Trojav. 11 (Hjo) 86 99 95 97
- **Poul** Mølballe 2 (Hin) 86 91 27 09
- **Poul** Åbyv. 61 (Åbh) 86 15 91 73
- **Poul** gartn. Mølballe 4 (Hin) 86 98 74 49
- **Poul Bjerre** sælg. Degnevæng. 5 (Gal) 86 94 39 14
- **Poul Peter** produkt.ch. Rønvangen 100 (Hin) 86 98 64 78
- **Rikke Pernille Hedegaard** Fjældevæng. 14 (ArV) 86 40 99 66
- **Ruth** Roligheds. 17 (Ris) 86 17 63 25
- **Stefan** Hovv. 9 (Hin) 86 96 07 91

Danielsen Steffen Skanderborgv. 127 (Hin) 86 91 12 45
- **Susanne** Æblehaven 85 (Høg) 86 92 15 49

Danielsen Søren Leth St.BlichersV. 84 (ArV) 86 25 53 90
- **Tage** BredkærGrønnev. 4 (Egå) 86 22 39 30
- **Thorkil** lær. Duev. 3 (Hin) 86 98 78 79

Danielsen Tina Hårbyvej 41 (Ry) 86 95 06 61
- **Tine** Fuglevæng. 73 (Hns) 86 97 53 93
- **Verner** chauf. Petmøllev. 5 (Hin) 86 98 69 20

Danielsson Karl-Erik HansSchourupsG. 3 (ArC) 86 22 13 37

Danino Emile Silkeborgv. 86 B (ArC 86 15 31 43
- **Thea Geil** HelgeRodesV. 7 (ArV) 86 16 16 83

Danisco A/S EdwinRahrsV. 38 (Brb) 89 43 50 00

Daniscoa/S EdwinRahrsV. 38 (Brb) ..... **Hemmeligt nr.**

Danish Agro Gl Ryvej 2 (Høg) 86 92 21 65

Danish Agro Schødtsmindev. 1 (Gal) 86 94 49 50

Danish agro - Alt til dyr Silkeborgv. 25 (Gal) 87 54 58 88

Danish Car-Service Aps Århusv. 10 (Gal) 86 94 35 30
86 94 52 55

Danish Contract Management Association Hammelv. 10 (Hat) 60 45 03 21

Danish D-Lite Langelandsg. 52 (ArC 30 28 73 63

Danish Furniture Group ApS Bakkegårdsv. 17 (Ris) 86 21 37 05

Danish Living Trading af 2010 ApS Langdalsv. 22 (Brb) 28 44 32 47

Danish Management A/S Vest.Kongev. 4-6 (Vjl) 87 34 06 00

Danish Music Booking Louisev. 15 (Brb) 86 25 12 11

Danish Paper ApS VisbjergHegn 13 (Mår) 86 72 24 20

Danish Somali Unity Gudrunsvej 48 (Brb) 52 44 41 13

Danita Silkeborgv. 765 (Brb) 86 26 26 77

Danitalia Aps MichaelAnchersV. 10 (Høb) 86 55 11 00

DanJord A/S

Viengevej 8 (Ris) 86 21 26 55
Se annonce under:
Anlægsgartnere
Entreprenører

DanJord A/S Bøgekildev. 13 A (Hss) ..... **Hemmeligt nr.**

Danklima Entreprise A/S

Jensjuulsv. 13 (Vjl) 86 28 12 66
Se annonce under:
Varme- og ventilationsanlæg

Danklima Entreprise A/S Lilleringv. 10 A (Haj) 86 94 11 66
86 94 18 20

Danlamin A/S Bavne Alle 6 (Hat) 87 61 31 00

Danlind A/S Englandsv. 12 (Ham) 86 96 37 11

Danmand Arne & Jette Sortevej 4 C (Til) 86 24 19 73
- **Knud** Tornballev. 13 (Til) 86 26 20 36

Danmark Anne Kirstine LangenæsAllé 7 (ArC) 32 13 86 23
- **Beco** Obstrupvej 12 N (Mår) 86 29 92 03
- **Ejendomsforeningen** Åboulevarden 22 (ArC 87 30 13 70
- **Eurofins** Smedeskov. 38 (Gal) ..... **Hemmeligt nr.**
  86 92 32 40
- **Hera** hm Sønderskov. 14 (Høg) 86 92 42 11
  86 92 42 21
- **I** personalechefer Brunbjergv. 10 A (Ris) 86 21 61 22
- **Jas Forwarding** Anelystpark. 47 (Til) 70 23 62 55
- **Karen Millen** Immervad 2 (ArC) 33 32 68 00
  86 20 10 70
- **Linn** M.P.BruunsG. 36 (ArC) 70 26 22 22
- **P Brun** Balagervej 16 (Vjl) 86 18 01 81
- **Pilkington Agr** Gjellerupv. 89 (Åbh) 87 46 06 88
- **Plantehaven & Edo Koi** FramlevKorsv. 29 (Haj) ..... **Hemmeligt nr.**
  Telefax 33 21 39 98
- **Tolkecenter** Nørre Alle 70 A (ArC) 86 16 48 56

Danmarks Basketball Forbund Stadion Alle 70 (ArC) 86 11 33 53

Danmarks Basketball Forbund Stadion Alle 70 (ArC) 86 11 33 56

Danmarks Erhvervspædagogiske Læreruddannelse KongsvangAllé 35 (ArC . 87 44 06 00

Danmarks Journalisthøjskole OlofPalmesAllé 11 (ArN) ..... **Hemmeligt nr.**

Danmarks Kristelige Gymnasiastbevægelse LysengAllé 15 (Høb) 36 30 75 90

Danmarks Medie - Og Journalisthøjskole OlofPalmesAllé 11 (ArN) 89 44 04 40

Danmarks Privatskoleforening Tingv. 5 (ArV) 86 15 49 29

Danmarks Pædagogiske Universitet NielsJuelsG. 84 (ArN) 87 34 92 30

Danmarks Socialdemokratiske Ungdom Amaliegade 27 (ArC 86 19 44 99

Danmarks Vindmølleforening Ellemarksv. 47 (ArC) 86 11 26 00

Danmon Danmark A/S Sindalsvej 48 B (Ris) 86 24 72 27

Danneberger Peter Højvangsv. 91 (Vjl) 87 38 00 67

Dannemand Allan Mødalvej 45 A (Sab) 33 23 19 00
- **Asta** Ahornvej 15 (Hns) 86 99 74 64
- **B.** Vinkelv. 13 (Mke) 86 37 79 38
- **Carsten** Arresøvej 9 A (Ris) 86 76 32 11
- **Helle & Dan Jensen** SkæringHedev. 191 (Egå) 86 22 02 28
- **Kurt** Horsevæng. 38 (Trj) 86 29 27 44
- **Martin** Bondeshøjv. 3 (Hin) 86 35 09 61
- **Morten** Grenåv. 644 (Skd) 86 99 20 25
- **Ulla** Snedkervæng. 30 (Hns) 86 22 31 47

Dannemann Lene & Karsten Fornæsvej 26 (Ris) 86 17 52 16
86 25 97 80

Danner Stalden A/S Langhøjvej 1 A (TiD 87 45 02 87

Dannesboe Anders Dalbovej 26 (ArV) 32 12 99 60
- **Berit** Nørreg. 68 A (Hin) 86 98 88 38
- **Erhard** Byagervej 108 A (Bed) 86 93 63 54
- **Kim** Sølvmågev. 8 (Skd) 45 82 32 72
- **Tommy** mask.mest. Mejlbyv. 675 (Hjo) 86 99 80 19

Dannevang Henrik Adslevvej 2 A (Høg) 79 37 07 64

Dannico Ll.Voldg. 9 (RaC 70 27 36 27

Dannoun Mihoud Kjærslund 40 (Vjl) 82 43 51 55

Danny'S Biler (Moussa El-Awad) EdwinRahrsV. 32 (Brb) 86 25 64 61

Danotec CarlJensensV. 15 (Vjl) 86 11 28 08

Danpipe Birkemosev. 32 (Hss) 86 15 45 48

Danpleje - OneMed Denmark A/S P.O.PedersensV. 16 (ArN) 86 10 91 09

Danpor A/S Æblehaven 30 (Hns) 86 97 50 04

Danpor ApS Hornbjergv. 10 (Hns) 86 99 55 00

Danrek Tjekkisk Service og Formidlingsbureau Ellebrinken 91 (Lys) ... 86 17 94 11

Danrich Helle Havkærvej 2 (Til) 86 24 27 08
- **Helle Broholt** Havkærvej 2 (Til) ..... **Hemmeligt nr.**

Dans Med OS KrabbesholmsAllé 19 (Vjl) 23 48 19 70

Dansam Revision Kongsgårdsv. 20 (Vjl) 44 25 78 00

Dansam Revision ApS Kongsgårdsv. 20 (Vjl) 87 33 14 00

Dansbo Erik Lin Kærgårdspark. 11 (SoD 86 91 49 64

Danscher Kirsten Stenz Lilleåvæng. 9 (Hat) 86 98 09 10

Dansende Stjerner De 86 29 53 32

Dansestudiet.dk (Susanne Holm) Bissensg. 14 B (ArC 86 19 66 22

Danseværket Vester Alle 3 (ArC 86 12 27 05
86 13 19 23

Dansikring A/S Sindalsvej 30 (Ris) 86 21 63 11

Dansk Varmblod VilhelmsborgAllé 1 (Mår) . . 87 47 54 00

Dansk Administrations Center A/S Skovbrynet 10 (ArC) 87 34 03 66

Dansk Amatørmusik Rosenkrantzg. 31 (ArC) 86 19 80 99

Dansk Analog Design (Leif & Lisbeth Lüdemann) HjortshøjMøllev. 136 (Hjo) 86 74 21 58

Dansk Aquakemi A/S NyMunkeg. 92 (ArC) . 86 18 57 97

Dansk Arbejder Idrætsforbund Lindholmv. 4 (ArN) 86 10 59 35

Dansk Atletik Forbund BrøndbyStadion 20 (Brø) 43 26 23 08

Dansk Audio Teknik Prof Åbyhøjvej 18 (ArV) 87 34 09 09

Dansk Auto Center Engtoften 16 H (Vjl) 86 11 86 50

Dansk Auto - El & Marine Stokagerv. 27 (Ris) ..... **Hemmeligt nr.**

Dansk Auto-El og Marine Service Stokagerv. 27 (Ris) 86 17 21 10

Dansk Autohjælp A/S Torsøvej 2 (Ris) 70 10 80 92

**Dansk Autohjælp A/S Alarmcentral A

Dansk Autohjælp Alarmcentral og Administration A/S Torsøvej 2 (Ris) 70 27 91 12
Dansk Autohjælp Assentoft Sintrupvej 51 (Brb) 86 21 52 47
Dansk Autohjælp Og Administration A/S Torsøvej 2 (Ris) 70 10 80 93
Dansk Automat Expert A/S MichaelDrewsensV. 13 (Høb) 86 29 17 77
Dansk Betonboring Århusv. 34 (Hin) 86 91 10 11
Dansk Biglas A/S Agersv. 39 (Til) 86 24 40 55
86 24 55 52
Dansk Biglas A/S Chr.X's V. 180 (Høb) 86 11 86 55
Dansk Biglas A/S Grenåv. 137 (Ris) 86 17 39 55
Dansk Biglas A/S Randersv. 80 (ArN) 86 17 39 55
- - Vestre Strandallé/Grenåv. 86 17 39 55
Dansk Bilmode A/S Skanderborgv. 13 (Høg) 87 68 00 20
Dansk Bjergning Og Bugsering A/S Borneovej 28 (ArC) 87 30 84 00
Dansk Blindesamfund Sønder Alle 10 (ArC) 86 12 80 62
Dansk Bogtrykker- og Presseforening Røgelvej 1 (Brb) 86 25 59 77
Dansk Boologisk Selskab Agro Food Park 1S (ArN) 26 42 66 50
Dansk Brand - Og Sikringsteknisk Institut Kirstinesmindev. 14 (ArN) ..... **Hemmeligt nr.**
Dansk Butikstjeneste A/S Ndr.Strandv. 3 (Ris) 87 41 55 33
Dansk Byggeri Agerbæksv. 17 (Ris) 86 17 24 40
Dansk Bygningskontrol Østjylland A/S Nordlandsv. 90 (Ris) 86 28 28 20
Dansk Carport System A/S Ødumv. 5 (Hat) 87 25 49 16
Dansk Coaching Institut Aps (Chr. Dinesen) Frederiksg. 70 B (ArC) 70 20 44 47
69 96 05 74
Dansk Computer Center A/S Delta 6 (Hin) . 86 98 57 87
Dansk Dia-Bor A/S SørenNymarksV. 9 A (Høb) 70 22 42 44
Dansk Dyreværn Tingskoven 5 (TrJ) 86 29 34 22
Dansk Dyreværn Århus Tingskoven 5 (TrJ) . 87 33 44 40
Se annonce under:
Dyrebeskyttelse
Dansk El-Forbund Århus Afd. Rymarken 4 (ArV) 86 75 25 00
Dansk Elektronik Design Larixvej 7 (Sab) ... 86 94 96 11
Dansk Epidemiologisk Selskab BartholinsAllé 1 (ArC) 61 10 85 38
Dansk Erhverv Nordhavnsg. 1 (ArC) 86 13 53 55
Dansk Erhvervs Tv Rørsangerv. 4 (Hat) 86 91 44 77
Dansk Erhvervs TV Rørsangerv. 4 (Hat) 86 91 44 77
Dansk Erhvervsprojekt A/S BredskiftеAllé 11 (ArV) 86 78 47 44
Dansk Facade Service Engparken 4 (Gal) 86 28 28 46
Dansk Factory Outlet Anelystpark. 13 (Til) ..... **Hemmeligt nr.**
Dansk Factory Outlet Tilst Aps Anelystpark. 13 (Til) 86 22 52 02
Dansk Fitness Silkeborgv. 47 (ArC) 86 18 33 13
Dansk Fitness A.M.B.A Silkeborgv. 47 (ArC) 70 70 10 05
Dansk Fitness Egå/Risskov Aps Daksagerv. 25 (Egå) 86 22 22 21
Dansk Flygtningehjælp, Frivillig konsulent Vestermarksv. 10 (Ham) 86 57 96 29
Dansk Flygtningehjælp Integration Vesterg. 72 (ArC) 86 44 80 33
Dansk Flygtningehjælp Tolkeservice Hele Landet Vesterg. 72 (ArC) 70 15 60 20
Dansk Frisør og Kosmetiker Forbund Lundbyesg. 4 (ArC) 86 11 56 22
Dansk Fuglehold Krogsbækv. 21 (Hns) 70 23 23 89
Dansk Fuglehold Stentoften 1 (Åls) 70 23 23 48
Dansk Fyrværkeri Import Farrevej 37 (Gal) 86 94 52 75
Dansk Fysiurgisk Massageskole Frederiksg. 77 B (ArC) 86 99 85 91
Dansk Gulvafslibning Havremarksv. 24 (Haj) 23 71 48 72
Dansk Gulvafslibning Havremarksv. 24 (Haj) 70 20 79 42
Dansk Halbyggeri A/S Marktoften 9 (Gal) ... 87 54 15 00
Dansk Handelsblad Fenrisvej 11 (Åbh) 86 15 80 11
Dansk Handicap Idræts-Forbund (Jydlandsafd) 86 95 05 92
Dansk Healthcare Frederiksg. 76 A (ArC) 70 23 27 00
Dansk Historisk Fællesråd Grøfthøjpark. 161 (Vij) 22 64 61 82
Dansk Huhmursisolering ApS Håstrupv. 138 (Frc) 70 22 59 06
Se annonce under: Isolering
Se annonce under:
Isolering
Dansk HøreCenter ApS Valdemarsg. 32 (ArC) 86 18 81 83
Dansk Industri Kompensering Aps Højgårdspark. 24 A (Tri) 86 98 93 26
86 98 96 26
Dansk Industri & Skadeservice A/S Jegstrupv. 66 (Hss) 70 11 12 14
Dansk Industri & Skadeservice A/S Jegstrupv. 66 (Hss) 87 38 92 18
Dansk Inspektions TV ApS Ved Lunden 4 (Åbh) 86 25 09 33
Dansk International Bosætningsservice Klosterport 4 (ArC) 86 13 19 07
Dansk Internet og Teleådgivning ApS Lystrupv. 21 B (Ris) 86 17 08 11
Dansk Internet Selskab A/S BjørnholmsAllé 22 (Vij) 86 28 00 43
Dansk Islandshesteforening Bedervej 101 (Mår) 87 47 50 75
Dansk Islandsk Hesteforening Bedervej 101 (Mår) 87 47 55 00
Dansk Jernbaneforbund Elektropersonalet Landskreds Vesterskovv. 21 A (Hat) 86 98 21 09
Dansk Journalistforbund 87 30 93 30
Dansk Kalibreringsteknik A/S JohannGutenbergsV. 5-9 (ArN) 86 78 46 22
Dansk Kloak Teknik ApS Silkeborgv. 12 (Srr) 70 21 81 21
Se annonce under:
Kloakmestre
Dansk Klæberulle Industri A/S Stormosev. 35 (Hss) 86 28 42 22
86 28 47 69
Dansk Kølteknik Børupvej 259 (TrJ) 86 72 07 08
Dansk Kontorudstyr I/S Gjellerupv. 85 (Åbh) 44 53 68 11
Dansk Krisekorps Sødalsvej 1 (Brb) 70 22 76 12
Dansk Krisekorps I/S Sødalsvej 1 (Brb) ... **Hemmeligt nr.**
Dansk Magisterforening Workshop Vesterbro. 1 (ArC) 86 19 63 77
Dansk Malthwhisky Akademi Sandkåsvej 26 (ArV) 86 15 20 72
Dansk Maskin-service I/S Sofienlystv. 2 (Mal) 86 93 30 22
Dansk Maskinproduktion ApS Mølbakvej 11 (Lys) 86 22 31 00
Dansk Maskinproduktion Aps Mølbakvej 11 (Lys) 86 22 31 50
Dansk Media Allegade 3 (Høg) 86 57 02 27
86 57 19 72
Dansk Mediaforsyning Aps Klamsagerv. 25 (Åbh) 89 48 50 50
Dansk Medicinhistorisk Årbog Byagervej 130 D (Bed) 28 99 25 21
Dansk Medie Design A/S Skt.PaulsG. 25 (ArC) 70 15 39 00
Dansk Metal Mejlg. 95 (ArC) 86 12 49 44
Dansk Metal Nyropsgade 38 ..... 33 63 20 00
Dansk Methanolforening Agro Food Park 1S (ArN) 87 93 00 00
Dansk Misbrugsbehandling Koiding ApS Mazantig. S (Kol) 70 10 03 03
Dansk Misbrugsbehandling København ApS H.C.AndersensBoul. 37 (KbV) 70 10 03 03
Dansk Misbrugsbehandling Århus ApS Park Alle 9 (ArC) 86 18 06 00
Dansk Mobiliscene A/S VibyRingv. S (Vij) 70 22 70 85
Dansk Musiker Forbund Grønneg. 93 (ArC) 86 17 83 11
Dansk Musiktidsskrift Vester Alle 3 (ArC) ..... **Hemmeligt nr.**
Dansk Netværk Jacob Thomsen Aps Samsøvej 30 B (Hin) 88 88 84 83
Dansk NLP Institut A/S Fredensg. 52 (ArC) 70 10 11 70
Dansk Nordenta A/S Nydamsvej 8 (Høg) 43 27 02 70
Dansk Offshore Transport Strandrylev. 1S (Egå) ..... **Hemmeligt nr.**
Dansk Offshore Transport ApS Strandrylev. 15 (Egå) 86 74 00 96
Dansk Pak International Lottesvej 7 (Brb) . 31 57 44 71
Dansk Plakatmuseum LudvigFeilbergsV. 7 (Åbh) 86 15 33 45
Dansk Polar Team Jagtvej 105 (Ham) 70 22 19 22
Dansk Politihundeforening (Poul Jensen) Banevolden 30 (Mal) 86 93 29 50
Dansk Port Service Østjylland Fax Bjarkevej 10 A (Gal) 86 94 33 25
Dansk Portservice (Gert Blak) Bjarkevej 10 A (Gal) 86 94 43 87
Dansk Produktfoto Bygmarksv. 31 (HaJ) 86 94 15 76
Dansk Profil Film ApS Sintrupvej 19 (Brb) . . 20 11 42 59
Dansk Profil Film I/S Sintrupvej 19 (Brb) 32 20 21 48
32 20 31 11
32 20 57 90
32 20 57 94
Dansk Profil Film I/S Sintrupvej 21 A (Brb) . 70 22 30 22
Dansk Profil Film I/S Sintrupvej 21 B (Brb) ..... **Hemmeligt nr.**
Dansk Psykolog Forening Fiskerg. 41 (ArC) 35 26 99 55
Dansk Psykologforening Fiskerg. 41 (ArC) . 86 19 61 33
Dansk Pædagogisk Forum Høegh-GuldbergsG. 51 (ArC) 86 18 78 88
Dansk Revision Tomsagerv. 2 (Åbh) 89 36 12 12
Dansk Revision Hadsten Vesselbjergv. 3 (Hat) 86 98 03 98
Dansk Revision Hadsten, Godkendt Revisionspartnerselskab Vesselbjergv. 3 (Hat) 89 12 50 70
Dansk Ride Forbund - Uddannelseskonsulenten Bedervej 101 (Mår) 86 93 72 88
Breddekonsulent 86 93 79 69
Dansk Roadshow Lystrupv. 18 (Ris) 87 41 65 15
Dansk Rock Samråd Saltholmsg. 22 (ArC) **Hemmeligt nr.**
Dansk Røde Kors HolmeByv. 38 (Høb) 86 72 53 76
86 72 55 75
Dansk Røde Kors Nørreport 1 (Ham) 86 96 17 01
Dansk Røde Kors Odderv. 55 (Høb) 86 72 55 76
Dansk Røde Kors Skt.JohannesAllé 2 (ArC) ... 86 12 24 60
Dansk Røde Kors Genbrugsbutikken Nørre Alle 10 (Høg) 86 92 33 70
Dansk Røde Kors Genbrugsbutikken Silkeborgv. 236 (Åbh) 86 15 23 31
Dansk Røde Kors Møbeludsalg HolmeByv. 21 (Høb) 86 72 55 73
Dansk Råd For Genopliving Brendstrupgårdsv. 100 (ArN) 89 49 90 72
Dansk Silkebånd Elsemarie Werling Skelbækvej 41 (Ris) 86 17 89 69
Dansk Socialrådgiverforening SørenFrichsV. 42 G (Åbh) 86 13 05 32
Dansk Socialrådgiverforening SørenFrichsV. 42 H (Åbh) 87 30 91 91
Dansk Software Center A/S Tangen 6 (ArN) 86 25 71 00
Dansk Special Boltefabrik ApS Mejlg. 42 (ArC) 86 12 88 30
Dansk Special Lakering Sabrovej 44 (Sab) .. 86 37 93 05
Dansk Supermarked Administration A/S Bjødstrupv. 18 (Høb) 89 30 30 30
Dansk Svømmehadsteknisk Forening JensOlsensV. 9 (ArN) 43 52 40 53
Dansk Sygetransport A/S Torsøvej 2 (Ris) .. 70 22 31 13
Dansk Synskirurgi Viborgv. 3 (ArC) 86 12 03 12
Dansk Tag og Facade Rengøring ApS Præstbrov. 32 (Gal) 20 21 34 53
Dansk Tally & Kontrolselskab A/S DalgasAvenue 50 (ArC) 87 30 82 50
Dansk Tally - & Kontrolselskab A/S DalgasAvenue 50 (ArC) 86 12 84 77
Dansk Travsports Centralforbund Observatorievej. 2 (ArC) 86 15 99 30
Dansk Underholdnings Produktion Lyngbygårdsv. 54 (Til) 86 24 76 00
Dansk Underholdnings Produktion Aps Lyngbygårdsv. 54 (Til) 86 24 76 10
Dansk Ungdomsferie SkæringStrandv. 3 (Egå) 70 26 72 77
87 36 02 50
Dansk Ungdomsferie Aps SkæringParkv. 57 (Egå) 70 22 66 06
Dansk Ventilationskomfort A/S Elkjærvej 4 (Åbh) 86 77 08 00
86 77 08 07
Dansk Video Center A/S Nordlandsv. 84 (Ris) 86 21 00 74
Dansk Vilomix A/S Sjellebrov. 10 (Mke) 86 97 41 00
Dansk Vindmølle Institut A/S Hjortshøjv. 100 A (Egå) 87 43 11 00
Dansk VinEmballage ApS Agerskovv. 7 (Høg) 86 92 39 29
Dansk Vintage Motor Club Elgårdsvej 5 (Hat) 21 70 30 80
Dansk Virksomhedsformidling A/S Bakke Alle 13 (Åbh) 86 15 80 33
Dansk Virksomhedsformidling A/S Bakke Alle 13 A (Åbh) 86 15 83 13
Dansk Vognmandsskole Logistikpark. 5 (Brb) 75 72 47 00
Dansk Værdihåndtering A/S Anelystpark. 1S (Til) 43 29 35 00
Danske Bank Agerav. 7 (Til) 45 12 29 80
Danske Bank Bredg. 43 (Mal) 45 12 41 30
Danske Bank Egå Havvej 2 A (Egå) 45 12 29 50
Danske Bank Grenåv. 719 (Skd) 45 12 09 80
Danske Bank Hovedgaden 59 (Brb) 45 12 39 50
Danske Bank Kanniksg. 4-6 (ArC) 45 12 00 20
Danske Bank Kirketorv. 9 (TrJ) 45 12 38 10
Danske Bank Ll.Elstedv. 2 (Lys) 45 12 34 20
Danske Bank M.P.BruunsG. 36 (ArC) 45 12 42 40
Danske Bank Ndr.Strandv. 43 (Ris) 45 12 40 30
Danske Bank OlafRudesV. 22 (Høb) 45 12 29 90
Danske Bank OlafRudesV. 22 (Høb) 45 12 34 30
Danske Bank Paludan-MüllersV. 28 (ArN) 45 12 30 40
Danske Bank Rådhuspl. 3 (ArC) 45 12 24 30
Danske Bank Silkeborgv. 2 (ArC) 45 12 08 20
Danske Bank Silkeborgv. 228 (Åbh) 45 12 42 10
Danske Bank Skanderborgv. 20 (ArC) 45 12 42 80
Danske Bank Skanderborgv. 1 (Høg) 45 12 42 50
Danske Bank Stjernepl. 1 (ArN) 45 12 30 50
Danske Bank St.T. 3 (ArC) 45 12 44 30
Danske Bank Storeg. 1 (Hin) 45 12 12 10
Telefax 45 12 12 11
Danske Bank Sønderg. 7 (Gal) 45 12 52 40
Danske Bank Tordenskjoldsg. 21 (ArN) 45 12 41 40
Danske Bank Hammel afdeling Torveg. 4 (Ham) 45 12 43 10
Danske Bank VibyRingv. 24 (Vij) 45 12 31 50
Danske Bank Brabrand Nord Afdeling Bank Emmasv. 1 (Brb) 45 12 06 80
Danske Bank, Finanscenter Jylland Øst Åboulevarden 69 (ArC) 45 12 44 10
Danske Bank Guldsmedgade Afdeling Bank Guldsmedg. 42 (ArC) 45 12 42 30
Danske Bank Hasle Afdeling Bank Viborgv. 146 (ArV) 45 12 42 20
Danske Bank Hinnerup Afdeling Bank Storeg. 1 (Hin) 45 12 29 60
Danske Bank Jylland Nord Bank St.T. 3 (ArC) 45 12 57 80
Danske Bank Marselisborg Afdeling Bank FrederiksAllé 178 (ArC) 45 12 41 60
Danske Bank Risskov Afdeling Bank Rolighedsv. 38 (Ris) 45 12 38 70
Danske Bank Solbjerg Afdeling Bank SolbjergHovedg. 7S (Sol) 45 12 11 40
Danske Bank Vejlby Afdeling Bank Frijsenborgv. 5 (Ris) 45 12 06 70
Danske Bank Viby Jylland Afdeling Bank VibyRingv. 7 (Vij) 45 12 54 30
Danske Commodities A/S NyBanegårdsg. 5S (ArC) 86 12 24 00
Danske Forening Den (Thomas Andreasen) . 86 13 24 01
Danske Fragtmænd A/S Tomsagerv. 18 (Åbh) 72 52 00 00
Se annonce under:
Fragtmænd og fragtcentraler
Transportfirmaer
Danske Fragtmænd Århus Logistikpark. 5 (Brb) 72 52 72 52
Danske Fragtmænd A/S Rugmarksv. 7 (HaJ) 74 67 10 15
Danske Fragtmænd A/S Tomsagerv. 18 (Åbh) 86 13 77 57
Danske Fragtmænd Af 1990 A.M.B.A. Tomsagerv. 18 (Åbh) 96 80 28 93
Danske Fragtmænd Aarhus Logistikpark. 5 (Brb) ..... **Hemmeligt nr.**
Danske Fysioterapeuter Mindegade 10 (ArC) 86 18 36 66
Danske Landbrugeres Kreatursalgsf Jægergårdsg. 154 (ArC) 86 12 45 11
Danske Lokalaviser Provinsens Distriktsblade Røgelvej 1 (Brb) 86 25 13 01
Danske Malermestre Århus Kontor Asylvej 19 (Ris) 86 17 71 99
Danske Modeller Heibergsg. 2 (ArC) 42 48 86 60
Danske Naturister LangenæsAllé 72 (ArC) . . 70 23 24 88
Danske Rotary Distrikters Arkiv Ryhavevej 8 (ArV) 86 75 28 55
Danske Skoleelever Mejlg. 30 B (ArC) 70 22 00 33
Danske Spejderkorps Det Kronjyde Divisionen Hadsten Lindkjærv. 28 (Hat) 86 98 32 70
Danske Spejderkorps Det Tranbjerg Skovgårdsvæng. 97 G (TrJ) 86 29 57 11
Danske Trælast Datacenter A/S Daugbjergv. 15 (ArC) 87 31 69 69
Danskmøbelkontrol SørenFrichsV. 50 (Åbh) 70 26 75 11
danslips ApS EdwinRahrsV. 77 (Brb) 87 47 03 77
dansommer A/S Voldbjergv. 16 (Ris) 86 17 61 22
Danstrup Niels Katrinebjergv. 61 (ArN) 86 10 17 53
Danse Assurance (T. Thousgaard) Pilegårdsv. 161 (Hss) 87 38 04 38
Danse Assurance Forsikringsmæglere Klintev. 14 A (Ris) 24 63 40 95
Dantaxi Århus Brendstrupv. 92 (ArN) 25 26 03 07
Dantoft Ruth & Gert Schultz JeppeAakjærsV. 31 (Åbh) 86 25 75 24
Danton Trading Tordenskjoldsg. 25 B (ArN) 86 16 55 20
Dantronik Nyballevej 9 (BID 70 20 12 99
Danvel Sven typogr. Emiliehøj 13 A (Høb) 86 27 75 42
Danvægt A/S Navervej 26 (Hin) 86 98 66 37
Danweb Aps M.P.BruunsG. 26 (ArC) 70 20 73 02
87 30 33 02
Danwood Agency Gl.Landev. 28 (Tri) 86 19 82 60
DanXpress Vidkærvej 19 (Skn) 87 91 09 10
Dane Mogens Tåstrupv. 129 (HaJ) 86 94 22 78
- Tove Holmev. 284 (Høb) 35 14 97 77
Danaa Søren Michael Lindholmv. 22 (ArN) . 32 13 15 34
Dao Thi Hue TilstSønderv. 84 C (Til) 86 24 69 96
- Thi Kim Duyen Grønneg. 121 (ArC) 86 25 60 52
- Xuong Van Rosenhøj 12 (Vij) 58 59 28 64
Daood Joseph Uffesvej 18 (Vij) 86 14 22 23
Daqvad Helle Mejlbyv. 65S (Hjo) 86 99 93 33
Darahem Sayed matros MarselisBoul. 91 (ArC) 86 11 63 25
Darbroudi Kevin Esmat Grøfthøjpark. 164 (Vij) 86 72 07 77
Darby Erna HolmeMøllev. 24 F (Vij) 86 11 26 91
Darese (Flemming Muss) Fabrikvej 10 (Vij) ... 70 20 46 01

Find **advokaten** i De Gule Sider®

Darese
Fabrikvej 10
8260 Viby J
70 88 07 08

Darese Fabrikvej 10 (Vij) 70 88 07 08
Se annonce under:
Rengøring
d'Argence Enrique G. Lundingsg. 11 (ArC) .. 86 17 00 03
Darija Byg (Dan Ringsted Jacobsen) Åbovej 45 (Vij) 70 20 18 98
86 26 27 37
Darling Allan Emlington fakt. PerKjalsV. 10 (Lys) 86 22 37 97
Darling Merete Kildehaven 50 (Lys) 86 22 66 80
- Rune Emlington HerlufTrollesG. 7 D (ArN) 32 10 67 51
Darre Jacob C.A.ThyregodsV. 10 (Åbh) 87 12 03 00
- Kirsten Ilfeldt Sletterhagev. 47 (Ris) 86 36 57 07
Darringe Anni tandtekn. Smedesthen 19 (Skd) 86 99 21 43
Darvez Barjalaj Nyringen 6 (Ris) 32 12 10 56
Darwich Rafic Hasan Gudrunsvej 26 (Brb) .. 86 25 39 03
Darwish Itab Fjældevæng. 80 (ArV) 86 75 11 84
Daryeel Relief Society Illerupvej 21 (ArN) .. 71 35 41 53
Dasbas Döndü Høgevej 31 (ArV) 86 10 07 74
Dasena Agencies A/S Baltcag. 15 (ArC) 86 19 22 66
Dassault Systemes Aps Silkeborgv. 2 (ArC . 87 10 90 90
Data Respons A/S Rødlundvej 291 (HaJ) 86 12 40 44
Data Vest (Inaam Khlefe) EdwinRahrsV. 32 (Brb) 86 25 04 40
86 25 45 40
Databusiness Løvkærvej 8 (Sab) 22 28 99 65
Datadog Programmør Kappelvæng. 26 A (ArV) 61 95 82 76
Datalogisk Institut Åbogade 34 (ArN) 89 42 56 00
Telefax 89 42 56 01
Dataram Corporation SørenFrichsV. 38 K (Åbh) 70 21 22 12
Dataram International Aps SørenFrichsV. 42 R (Åbh) 70 21 22 11
Datastuen Hovv. 76 (Hat) 86 98 11 48
Datastuen bma Kirkebakk. 41 (Bed) 23 98 32 11
Dat1 Aps Åbogade 15 (ArN) 70 22 32 81
Dath Erik & Maj Bjerno Skjærringv. 114 (Gal) 86 94 66 14
Datik og Erhvervsskolen (Grethe Reny Hansen) Skelbækvej 51 (Ris) 87 41 51 51
Datronic ApS Sandgravv. 2 (ArC) 86 25 63 43
Dau Glanna Skovvej. 44 D (ArC 86 17 45 71
- Pham Thi Sydtoften 16 (Vij) 86 29 69 04
Daud Adnan Kalmargade 35 (ArN) 35 14 22 78
- Rahma Mohamed HasleCenterv. 211 (ArV) 48 44 45 65
Daugaard Tine & Kim Svane KrekærlundsAllé 60 (Mal) 36 16 45 41
Daugberg Jørgen & Solveig Langtoftev. 3 (Vij) 86 14 81 96
Daugberg Preben arkit. Sølystgade 22 (ArC) 86 19 95 91
Daugbjerg Aksel Nørrevang. 23 (Hin) 86 98 55 09
- Berit & Kim Stig Hansen Thiesensv. 19 (Hin) 86 18 18 16
- Joan Frichsvej 2 (Gal) 86 94 53 98
- Kirsten Bakkehegn. 25 (ArV) 86 15 61 55
- Lars Lunden 6 (Gal) 86 94 64 95
- Mette Holtev. 22 (ArC 86 14 38 05
- Nadja Friis Stadion Alle 34 (ArC) 32 16 02 97
- Søren Sørensen Trøjborgv. 2 B (ArN) .... **Hemmeligt nr.**
Daugreen Thorvald Sadelmagertoft. 75 (Høb) 86 29 78 24
Daugsch Rudolf JeppeAakjærsV. 12 (Hat) 86 91 41 17
Daugaard Anders MøllerMeyersV. 7 (Ris) 86 24 98 80
- Bente kont.ass. TranbjergHovedg. 18 C (TrJ) 86 29 65 90
- Bo Lundingsg. 33 (ArC 82 43 15 70
- Dorthe Kløvervang. 48 (Skd) 86 99 39 05
- Dorthe Agnethe Skovbrynet 50 (Ham) 86 96 24 34
- E kvart.mest. Søndervang. 56 (Vij) 86 14 76 62
- Hanne Margrethe EngholmsAllé 296 (Ris) ..... **Hemmeligt nr.**
- Henrik P.P.ØrumsG. 8 (ArC) 86 10 51 10
- Ib Fuglevæng. 85 (Hns) 86 99 49 65
- Inge Hørretlakk. 255 A (Mår) 86 29 07 42
Daugaard Inge afd.bibliot. Ryslingev. 26 (Høb) 86 14 15 50
- Jan Nielsen Dalgårdspark. 59 (Hns) 86 99 63 79
- Jens Kornmodsbakk. 162 (ArV) 86 15 59 68
- Jimmy Skjoldhøjv. 3 (Sab) 32 10 95 79
- Jørgen Provsteparkv. 18 (Høb) 86 27 33 90
- Jørgen & Ellen Provsteparkv. 18 (Høb) 32 10 29 11
- Kate LangenæsAllé 30 (ArC 32 16 23 67
- Kirsten Kridthøjvænge 71 (Høb) 86 27 57 28
Daugaard Lars JeppeAakjærsV. 28 (Åbh) 86 25 08 21
- Lene Bedervej 19 (Mår) 86 29 55 07
- Marianne Vesterg. 51 (ArC) 32 11 54 65
- Morten Höpner Ormslevv. 80 (Vij) 87 47 02 88
- Per & Hanne Sanberg Filsøvej 4 (Ris) 86 17 95 46
- Peter & M Christoffersen MøllerMeyersV. 47 (Ris) 86 17 61 63
- Peter Hopner Rørsangerv. 9 (Hin) 44 44 84 21
- Preben SabroSkovv. 9 (Sab) 86 94 84 35
- Ruth Hindhøjen 41 (Hin) 86 98 74 08
Daugård Tage Rønnevæng. 25 (Mal) 86 93 25 49
- Tage Stadion Alle 14 (ArC) 86 13 93 62
- Thomas Hofbergsg. 12 (ArC 86 20 26 43
- Tina J.M.MørksG. 1 (ArC 86 17 27 87
Daugbjerg Tove Nørrevang. 23 (Hin) ..... **Hemmeligt nr.**
Dauphine Aps Frederiksg. 43 (ArC) 86 19 06 90
Dausen Kim stud. Jadevej 53 (Skd) 86 11 07 15
Davary Fatmeh Torstilgårdsv. 14 (Til) 44 94 44 00
Davarzani Zahra Hammershusv. 48 (ArV) 86 16 48 02
David Anton Tage-HansensG. 35 (ArC 86 99 89 77
- Hero Flamon civ.ing. Snebærvej 1 (Høb) ..... **Hemmeligt nr.**
David Murerservice Junovej 5 (Høb) 20 78 09 90
David Ramirez Gomez Bronzealdervæng. 10 (ArV) 60 78 76 66
Davidsen Anne-Marie & Jørgen Tingv. 74 A (Hns) 86 99 68 03
Davidsen Annette Sofie Heibergsg. 27 (ArC 86 76 31 86
Davidsen Annette & Jens Davidsen læger Horslev. 41 (GaD 86 94 51 22
- Flemming Vistoftpark. 37 (Sab) 74 76 10 97

Davl

Davidsen Flemming Søndergaard
Harevænget 30 (Ham) 69 10 74 21
69 10 74 31
69 12 76 15
- **Frank B** Framlevvej 5 (Haj) 86 94 20 85
- **G** sygepl. KammaRahbelsV. 19 (Åbh) 86 15 66 97
- **H** lær. Emmasv. 26 (Brb) 86 25 28 63

Davidsen Hanne sognepræst
Obstrupvej 4 (Mår) 86 29 02 34

Davidsen Hans gdr. Voldum-RudV. 85 (Hat) 86 49 10 34
- **Inge** Sønderg. 26 (Hat) 86 29 40 37
- **Johannes** Landevej. 233 (Hat) 86 44 70 59
- **Karen** MaxMüllersG. 23 (ArC) 86 19 14 03
- **Kirsten Margaritha Christensen**
Elhøjv. 6 (ArV) 86 15 38 25
- **Laura** Hattemagertoft. 37 (Høb) 86 75 22 61
- **Lone & Michael** Fortevej 104 B (Ris) 86 17 05 15
- **Mikael** Dalsbrovej 52 (Hat) 87 61 10 33

Davidsen Partnere A/S TrueMøllev. 5 (Til) . 87 48 25 00

Davidsen Poul jernbanev. 5 (Brb) 86 26 36 37
- **Stig Storgård** Lykkensdalsv. 6 B (Brb) 86 26 43 63
- **Stine Haagen** FrederiksAllé 55 (ArC) 32 12 13 49
- **Susanne** Haslevangsv. 5 (ArV) 86 15 93 15
- **Susanne** Hirsevæng. 140 C (Gal) 86 94 74 46
- **Thor** cand.oecon. Søsvinget 52 (Egå) 86 13 45 81

Davies Chris Junivej 43 (ArV) 86 18 33 58

Davis James Louisev. 62 (Brb) 82 43 99 84

Dawar Jan Mohammed Elstedhøj 34 (Lys) ... 86 74 24 63
- **Jan Mohammed** Onsholtgårdsv. 10 (Vij) 46 98 86 54
58 10 37 54
- **Rahim** Oktobervej 22 (ArV) 35 14 60 22
58 10 23 22
86 15 10 22

Dawi Adil Ossman Toftev. 48 (Høg) 86 75 04 34

Dawo Media Skejbytoft. 111 (ArN) 22 28 97 91

Dawod Remon Hazm Rydevænget 43 (ArV) 86 75 04 73

Dawood Martin Tjelevej 22 (Ris) ..... **Hemmeligt nr.**

Dawoud Jamil Emanuel
Hvedemark. 21 (Høg) 86 57 93 13

Daxlomatic Aps Flakvej 31 B (Ris) 70 22 34 77

Day Barbara Storkevej 9 (Hin) 86 98 77 89

Day Charlotte Østbanetorv. 6 (ArC) 88 19 55 55

Daytradecenter Aarhus Aps
Grønneg. 77 B (ArC) ..... **Hemmeligt nr.**

Db Akustik Ildervej 4 (Høb) 86 27 59 05

Dbu Dansk Biludstyr, Århus A/S
SkejbyNordlandsv. 301 (ArN) 86 78 53 93

Dc Ejendomme ApS Elyriavej 19 (Ris) 70 20 45 00

Dc Travel ApS Thorvaldsensg. 34 (ArC) 87 30 00 05

DCC, Dansk Computer Center A/S
Delta 6 (Hin) 86 98 86 60

Dch Tranbjerg Birkegårdsv. 9 (Hss) 25 15 52 38

Dcs ApS Helsingforsg. 27 (ArN) 70 22 25 05

Dd Holm Kærgårdspark. 49 (Sol) 86 92 60 96

Dd Transport Gudrunsvej 40 (Brb) 71 67 48 02

Ddc (Inge Rohbrahn) Marktoften 24 (Gal) 86 95 26 42
86 95 46 42

Ddl AlbertNaursV. 19 (Høb) 86 16 33 55

Ddna Ydunsvej 8 (Åbh) 25 52 26 84

DDS Hadsten Spejderne
Ellemosev. 17 (Hat) 86 98 35 37

de-Batto Aprim Bakos
Bronzealderv. 187 (ArV) 48 44 58 55
86 24 88 06

De Blå Baretter, Kronjylland
Hjaltesvej 12 (Hat) 22 72 35 60

de Boer Steven Frijsenborgv. 80 (Ham) 35 10 87 05

de Carvalho E Silva Regina Maria
Asylvej 5 (Ris) 86 17 85 04

de Fine Olivarius E Heibergsg. 30 (ArC) 86 19 79 04

De Grønne Pigespejder
SkæringHedev. 210 (Egå) 29 49 03 94

De Grønne Pigespejdere (Britt Skov Madsen) Degnebakk. 1 (ArV) 86 15 01 48

De Grønne Pigespejdere - Vejlby Gruppe
Narvikvg. 6 (ArN) 23 22 75 58

De Gule Sider A/S Industripark. 27 (Bal) 70 10 36 36
Se annonce under:
Forlag
Telefonbøger

Dè Hóra Nette Soiskov
Bygmarksv. 27 (Haj) 86 94 25 70

de Koning Antonio LangenæsAllé 11 (ArC .. 86 14 75 12

De Kreative Lande I/S Nørreg. 40 (ArC . **Hemmeligt nr.**

de la Cour Inger Frodesvej 36 (Åbh) 86 15 50 90
- **Susanne D & P la Cour**
Johs.Ewalds Vej 57 (Åbh) 86 25 38 28

de Linde Birgitte Åbyv. 164 (Åbh) 86 75 90 50
- **Henrik** Langtoftev. 29 (Vij) 86 77 02 48
- **Henrik Søndergaard**
Sadelmagertoft. 57 (Høb) 86 29 75 98
- **Jan** Engsvinget 36 (Haj) 86 94 24 94
- **Jonni** Engdalsvej 105 (Brb) 86 15 35 21
- **Jørgen** Møgelmosev. 28 (Vij) 86 14 55 05
- **Marie** Grønneg. 56 (ArC) 89 41 39 59
- **Thomas** Munkhøj 6 (Lys) 86 22 94 98
86 22 98 98
- **William** lær. Fyrrevej 1 (Egå) 86 22 62 75

de Martino Lene Storeg. 5 (Hin) 86 91 23 00

de Molade Trine Skovhøj 8 (Hss) 86 28 04 26

de Neergaard Heidi Rosenkrantz
Fiskerg. 90 (ArC) 86 13 05 71

de Paoli O entrepr. Morbærvej 12 (Vij) 86 11 26 22
- **Stine** F.VestergaardsG. 30 (ArC) 35 11 29 64

de Pauli H FridtjofNansensV. 54 (ArN) 86 10 69 70
- **Lone Stephanie** Højager 191 (Hjo) 86 74 10 49

de Place Henning Jordbrovej 23 (ArN) 86 10 17 41
- **Tine & Torben** Søndermark. 122 (Hin) 86 98 76 25

de Renouard Helle Eckersbergsg. 40 (ArC .. 86 19 32 41
- **Poul** Volshøjvej 7 (Ris) 86 21 21 40

de Reybekhl Lan Wilfred tækkemd.
Herredsv. 46 (ArV) 86 15 50 53

de Thurah Ditte LykkesholmsAllé 63 (Vij) 97 12 29 13

de Vallier Peter Ewaldsgade 14 (ArC) 86 12 97 97

de Vroom Petrus Cornelis
Hedemannsg. 7 (ArC) 32 17 00 49

de Wit Camilla Kølsel Elmsager 12 (Ris) 86 21 22 26

De Wolff Advokatanpartsselskab
Europapl. 16 (ArC) 86 13 06 00

De Økologiske Værksteder
HjortshøjMøllev. 134 (Hjo) 86 10 66 06

Dealbes Chakraa Trillegårdsv. 87 (ArV) 86 25 29 65

Dearman Paul & Jette Kirkev. 28 (Vij) 86 11 42 51

Debost Elin Holmev. 259 (Høb) ..... **Hemmeligt nr.**

Dechils Citha Johansen Risdalsvej 16 (Vij) ... 86 12 58 26

Decker Ruth Elverdalsv. 103 (Høb) 86 27 23 34

Deckert Hans Erik Norsmindev. 170 (Mal) ... 86 93 15 85

Decodahl Erslev. 11 A (Hat) 86 98 68 66

Decopiant A/S Langelinie 75 (Gal) 87 54 68 00

deCrone Skejbyv. 498 (ArN) 86 78 54 44

Dedenroth Finn Pedersen
Sydtoften 10 (Vij) 86 72 03 50

Deding Anders AlbertNaursV. 16 (Høb) 86 27 41 41
- **Anette Hougaard** Tåfforvej 18 (Egå) 86 21 25 52

Deding Bent indkøbsass.
Gartnervæng. 76 (Hin) 86 98 55 16
- **Jan & Elisabeth** Nordmarksv. 7 (Gal) 86 95 48 44
- **K E** MarselisBoul. 104 (ArC) 86 14 60 19
- **Søren** Sdr.Ringg. 85 (ArC) 86 72 12 51

Deejayshop Enghavev. 18 (Vij) 77 34 87 15

Deejayshop I/S Enghavev. 18 A (Vij) 98 16 76 42

Dee'S Dee Banegårdspl. 8 (ArC) 86 12 39 66

DeFacto A/S NielsFoghsV. 4 (Høb) 86 17 24 33

Defco Food A/S Helsingforsg. 4 (ArN) 87 39 19 00

Deg Grethe Bolette Søndergaard
Sønder Alle 22 (Ham) 86 96 98 01

Degenkamp Charlotte & Walter
Liljevæng. 22 (Høg) 86 92 44 32

Degn Anne & Hans Hansen
Nørrevang. 40 (Hin) 86 91 19 14
- **Brian** Skt.ClemensT. 8 (ArC 86 12 54 96
- **Børge** Jægervej 72 (Ham) 86 96 18 13

Degn-Christensen I Bavnegårdsv. 96 (Hss) .. 86 28 57 85
- **Elvind** Randersv. 101 (Mke) 86 97 40 87
- **Ellen & Villy Sørensen**
Hørninggårdsv. 9 (Høg) 86 92 37 41
- **Erling** Plutovej 6 C (Hat) 86 91 52 38
- **Henning** Tokkerbakk. 17 (Ris) 86 21 61 01

Degn Ib konsulent Borupv. 108 (Hns) 86 97 46 41

Degn Ingrid lær. Solsortev. 2 (Hin) 86 98 77 11
- **Jens Peter** ing. Kærgårdspark. 59 (Sol) 86 92 85 59
- **Kell** Torvevæng. 192 (Trj) 86 11 97 52
- **Ken Aas & Hanne Poulsen**
Ollerupvej 7 (Hsb) 86 11 59 80
- **Leif** montør Glamhøjvej 5 (Brb) 86 26 26 37
- **Lindy Sikora** Glænøvæng. 6 (Til) 86 24 48 40
- **Lisbeth** MøllevangsAllé 67 (ArV) ..... **Hemmeligt nr.**
- **Lise-Lotte & Henning**
Tretommerv. 55 (Ris) 86 17 47 76
- **Lone** Laurbærvæng. 208 (Trj) 86 29 90 95

Degn-Pedersen Sv MarselisBoul. 28 (ArC 86 15 62 96
- **Peter** Solkrog. 4 (Egå) 86 22 29 92
- **Peter** Søsvinget 24 (Egå) 86 74 34 06
- **Sara Tholstrup** Falstersg. 32 (ArC) 86 76 53 85
- **Sten** Koltvej 34 (Hss) 48 41 27 73
- **Susanne Østergaard** Løgtenvej 31 (Hns) .. 86 26 50 81
- **Thyra** Østerg. 2 (Hin) 86 98 90 25

Degnbol Estrid ergoterap.
Langkærvej 7 (TiD 86 24 22 29

Ejendomsmæglerfirmaet Olof Degnbol
Lærkehøjv. 7 (Høb) 70 20 64 94

Degnbol Olof statsaut. ejd.mgl.
Lærkehøjv. 7 (Høb) 86 27 22 08

Dehkordi Hassan Ibisvej 17 (Skd) 86 99 17 15

Dehle Lasse Annekærvej 18 D (Egå) 86 35 69 69

Dehlendorff Kari Flemming
Jernalderv. 192 (ArV) 86 24 27 31
- **Trine** Skt.PaulsG. 45 (ArC) 86 12 90 19

Dehler Karsten Rytoften 5 (ArV) 86 22 12 34

Dehlholm Jan Råhøjvæng. 43 (Vij) 86 28 75 35

Dehli Berit Lerbjerg 9 (Tji) 86 24 88 84

Dehmer Katrine Nordvestpass. 36 (ArN) 86 12 89 31

Dehn Bjarne Daugbjergv. 22 (ArC) 87 30 10 88
- **Gitte & Ole Andersen**
TrigeMøllev. 206 (Tri) 86 23 13 65
- **Gudrun** Sonnesgade 14 (ArC) 86 76 06 71

Dehnits Conny & Leif Rønnehaven 27 (Lys) 86 22 66 96

Deichmann Advokatfirma
Rosensg. 22 (ArC) 87 31 11 00
Telefax 87 31 11 01

Deichmann Anne Marie Hovvej. 5 (Sab) 86 94 95 29
- **Hanne Kirk** adjunkt ph.d. Hyldevej 2 (Ris) . 86 17 43 13
- **Hans H & Inger Larsen** Neksøvej 10 (ArV) 86 10 82 12

Deichmann-Jensen Jytte & Peder
Kærv. 8 (Høg) 86 92 32 26

Deichmann Sko Brønderslev
PederMøllersPl. 21 (Brs) 98 83 82 11

Deichmann Sko Nr. 29
Glostrup Shopping Ce 1 (Glo) 43 44 00 64

Deichmann-Sko Nr. 01
M.P.BruunsG. 25 (ArC) 86 94 80 36

Deidoo ApS TrueMøllev. 9 (Til) 70 70 24 12

Deigaard Katrine Salling
Engdalsvej 77 (Brb) 32 16 52 45

Deigaard Plastic Import A/S
Blomsterv. 3 (Til) 86 24 66 00

Dejbjerg Maryann & J Kristoffersen
Myntev. 27 A (Ris) 86 17 86 73

Dejenfelt Rasmus Falstersg. 57 (ArC) 32 12 67 88
- **Rasmus** Knudrisg. 11 (ArC) 32 12 69 38

Dejgaard Karen Brogårdsv. 4 (Høg) 86 13 95 04

Dejligdag.Dk Hadbjergv. 135 (Had) 60 15 08 55

Dekker Anne Mette Mustrupvej 73 (Mår) ... 86 29 20 02

Dekkers Merete Klindt & Per N Grøn
Elleparken 95 (Lys) 86 22 28 72

Dekmak Safa Tarek Fjældevæng. 130 (ArV) 32 14 13 46

Deko Style Hjortshøjv. 6 (Egå) 86 22 55 19

Del Pino Kirsten Havkærvæng. 3 B (Til) 86 24 09 33

Delcomyn Margrethe
Engskovtoft. 26 (Skd) 86 22 22 15

Deleuran Charlotte Bülowsgade 66 (ArC) 86 12 30 86
- **Else Krabbe** Strandpark. 23 (ArC) 86 12 47 42
- **Eva & Kim** Tommesensv. 42 (Ham) 86 96 90 35
- **Frank Thierry** Mindev. 13 (Gal) 87 55 90 55
- **Hans Henning** Kastedvej 13 (Til) 86 24 15 15
- **Jeanne** MøllerMeyersV. 51 (Ris) 88 19 64 60
- **Lisbeth** KajMunksV. 32 (Vij) ..... **Hemmeligt nr.**
- **Peter** lag.eksped. Munkebakkev. 27 (Egå) .. 86 22 15 80
- **Rita** Silkeborgv. 311 B (Åbh) 86 25 74 60
- **Tina** FrueKirkepl. 1 (ArC) 86 13 59 46
- **Trine & Henrik Schouboe Christiansen**
Bülowsgade 66 (ArC) 86 12 15 40
- **Vivian** Jarlsmindev. 172 K (Vij) 86 28 12 30

Deleurans Eftf. ApS
Dr Margrethes Vej 21 (ArN) 86 12 66 77

Delfin Invest A/S Trigevej 20 (Hin) 52 30 40 68

Delfinhuset Integreret Institution
Bredev. 2 (Egå) 86 74 27 99

Delfs Tinne pres.sekr.
B.S.IngemannsV. B (Åbh) 86 15 12 29

Delgado Ortiz Jorge
HasleCenterv. 217 (ArV) ..... **Hemmeligt nr.**

Delic Mersudin HelgeRodesV. 17 (ArV) 86 10 65 60

Delika A/S Anbækvej 20 (Ham) 86 96 95 80
86 96 95 88
86 96 98 40
87 62 15 10

Delika A/S Fabriksv. 6 (Ham) 86 96 95 07

Delikatessen Jægergårdsg. 7 (ArC) 86 13 12 41

Delizioso Silkeborgv. 257 (Åbh) 86 26 36 50

Delkhosh Jahromi Shahram
Holmkærvej 138 C (Tri) 36 30 16 26

Dellal Ahmet Kjærslund 44 (Vij) 86 29 42 79
- **Baki** Bygagervej 142 (Bed) 64 64 90 43

Dellgreen Louise MarselisBoul. 34 (ArC) 32 15 24 41

Delling Hannelore & Dieter
Svalevej 6 (Hin) 86 91 07 72

Delottte Åboulevarden 31 (ArC) 89 41 41 41

DeltaComm Langelandsg. 31 (ArC) 86 12 20 66

Deltaplan ApS Steinmannsg. 7 (ArC) 46 93 39 04

Deluca Film BjørnholmsAllé 4 (Vij) 70 21 40 50

Deluroan Otto Skelagerv. 41 (ArN) 86 78 28 85

Demant Thomas Rosenhaven 7 (Skd) 88 16 50 97

DemensCentrum Aarhus
GrahamBellsV. 2 (ArN) 87 13 19 19

Demenskliniken Barthsgade 3 (ArN) 89 49 36 50

Demi Marketing Arendalsv. 26 (ArN) 26 18 13 61

Demir Hacer Lottesvej 8 (Brb) 32 16 93 02
- **Hüseyin** Lottesvej 4 (Brb) 86 25 60 13
- **Ismail** Janesvej 45 (Brb) 86 25 89 49
- **Jane** Bavnebakk. 90 A (Hss) 86 28 46 05
- **Kazim** Janesvej 27 (Brb) 86 19 92 22
- **Selin** Bentesvej 15 (Brb) 86 25 63 53
- **Seyit** Kjærslund 36 (Vij) ..... **Hemmeligt nr.**

Demirci Kadriye Rydevænget 55 (ArV) 86 15 46 72
- **Perihan** Fjældevæng. 32 (ArV) 86 15 93 93

Demirtas Abdulkadir Bentesvej 39 (Brb) 46 92 40 02
- **Enver** Orøvænget 26 (Til) 86 25 52 21
- **Faruk** Bentesvej 57 (Brb) 88 19 40 05
- **Süleyman** Tåstumvæng. 17 (Til) 35 11 67 97

Demming Steen IngerslevsBoul. 19 (ArC 86 11 32 19

Demo And 1 TrueMøllev. 9 (Til) 64 64 08 36

Demstrup Arne Rugbjergv. 68 (Vij) 86 28 38 69
- **Birgit** Gråsteng. 8 (ArC) 86 11 24 03

Demuth Karen Marie Schmidt
Åsen 2 (Hns) 86 99 41 50

Den Færøske Ungdomsforening I Århus
Toldbodg. 8 (ArC) 32 16 68 83

Den Gamle By Danmarks Købstadsmuseum
Den Vibrgv. 2 (ArC) 86 12 31 88

Den Gamle By Danmarks Købstadsmuseum Vesterbrog. 1 (ArC 86 76 06 87

Den Gamle Græker Skolegyde 8 (ArC) 86 19 29 14

Den Gamle Kro Rosenholmv. 3 (Hns) 86 99 40 06
86 99 40 07
86 99 63 10
86 99 63 13

Den Glade Gartner.Dk Vidtskuev. 20 (Vij) ... 61 10 15 32

Den Glade Vicevært Studsgade 3 (ArC) 31 37 01 73

Den Grønne Asparges ApS Agf Vej 7 (Vij) ... 51 40 92 26

Den Grønne Elevator . Klleparken 19 (TiD ... 86 16 67 20

Den-Grønne-Linie ApS Farøvænget 11 (Tli) 20 58 20 92

Den Hjælpende Hånd Lyngbyv. 80 (Spo) 20 67 61 61

Den Integrerede Inst. Spiren .
Skovager 1 (Hjo) 86 22 86 55

Den Integrerede Institution .
Bavnebakk. 111 (Hss) 86 28 03 30

Den Integrerede Institution
Bronzealdertoft. 1 (ArV) 86 24 60 06

Den Integrerede Institution
Engskovgård 2 (Skd) 86 97 94 77

Den Integrerede Institution .
Højvangsv. 1 A (Vij) 86 28 36 76

Den Integrerede Institution .
Jernaldervæng. 6 (Brb) 86 24 60 70

Den Integrerede Institution .
Julsøvej 3 (Ris) 86 17 61 08

Den Integrerede Institution .
Karetmagertoft. 2 (Høb) 86 29 71 79

Den Integrerede Institution
Klokkeskovv. 13 (Vij) 86 28 24 25

Den Integrerede Institution .
Langenæsstl. 6 A (ArC) 86 14 07 55

Den Integrerede Institution
Næshøjvej 22 (Haj) 86 94 24 04

Den Integrerede Institution .
SkæringHedev. 18 (Egå) 86 22 32 44
86 22 39 50

Den Integrerede Institution .
SkæringParkv. 280 (Egå) 86 74 04 20

Den Integrerede Institution .
Venøvej 9 (TiD 86 24 26-67

Den Integrerede Institution Annekæret
Annekærvej 34 (Egå) 86 74 19 18

Den Integrerede Institution Myrh.
NyStudstrupv. 3 A (Skd) 86 99 34 66

Den Integrerede Institution Solsikken
Kankobllev. 12 (Hjo) 86 22 59 51

Den Integrerede Institution Søstjernen
Byledget 22 (Brb) 86 26 07 09

Den Integrerede Institution Vugg
Ryhavevej 38 (ArV) 86 15 20 18

Den Jyske Opera Eckersbergsg. 30 (ArC 86 13 68 87
86 13 72 33

Den Jyske Opera Skovgaardsg. 2 C (ArC .. **Hemmeligt nr.**

Den Jyske Opera SørenFrichsV. 38 F (Åbh) ... 86 15 53 03
86 15 55 00

Den Jyske Sparekasse MarselisBoul. 9 (ArC 87 31 01 71

Den Lille Gård I/S Gl.Horsensv. 219 (Skn) ... 51 92 44 14

Den Lokale Bodega Klokkeskovv. 21 A (Vij) . 86 28 26 75

Den Multi-Etniske Forening
Karensvej 5 (Brb) 52 61 02 58

Den Rustikke Mejlg. 20 (ArC) 86 12 00 95

Den Rustikke Mejlg. 20 (ArC) 86 12 00 95
Se annonce under:
Restauranter

Den Røde Valdemarsv. 1 (RSØ) 86 41 53 23

Den Selvejende Insti. Nordbyvænget
Stensagerv. 50 (Vij) 86 14 90 04

Den Selvejende Institution Hasle Bakker
Stadion Alle 70 (ArC) 86 14 52 52

Den Smukke Allé ApS Frederiksg. 70 (ArC . 86 18 16 96

Den Sociale Højskole I Århus
Jens Chr.Skous Vej 2 (ArC) 86 27 66 22

Elevtelefon 86 27 76 55

Den Sociale Retshjælp
FrederiksAllé 148 (ArC) 32 12 13 70
32 12 93 30

Den Sociale Udviklingsfond
Katrinebjergv. 113 (ArN) 86 12 56 60

Den Tyrkiske Musik Og Kulturforening
Skanderborgv. 212 K (Vij) 28 96 80 45

Den Türkmenske Kvinde Og Børneforening Jettesvej 29 (Brb) 27 20 17 15

Den Åbne Linie, Rådhuspl. 2 (ArC) 89 40 66 00

Dencker Eva Fredericiag. 29 (ArC) 86 19 15 17
- **Gerda** lær. Oehlenschlægersv. 20 (Åbh) 86 25 31 51
- **Henrik** DalgasAvenue 31 (ArC) ..... **Hemmeligt nr.**
- **Jørgen** Nyvangsvej 15 (Haj) 86 94 21 96
- **Michael** StjærBakker 35 (Gal) 86 14 67 18

Denecke I M Kongsgårdsv. 4 (Vij) 86 18 70 54

DenForm A/S Viborgv. 291 (ArV) 86 24 69 00

Dengang Graven 24 B (ArC) 86 17 25 13

Dengsø Arne Højlundspark. 20 (Sol) 86 92 80 61
- **Pia** Langballev. 22 (Mår) 86 14 40 28

Denhardt Lars & Maria Smidt
Kommodsbakk. 60 (ArV) 86 15 90 96

Denmark Fjälräven Bremårevej 3 (Lys) 86 12 49 11
86 20 20 75
- **Nynas** Kuwaitvej 3 (ArC) 86 55 77 00

Denmark Somaliland Network
Langkærvej 27 (Til) 30 95 54 59
- **Xplanation** Toldbodg. 8 (ArC) 87 34 81 00

Dennak Vibeke Morbærvej 22 (Vij) 86 14 13 70

Dennild Jytte Åboulevarden 92 (ArC) 86 12 42 21

Dentact Skanderborgv. 5 (Høg) 70 22 02 48

Dental - Keramiker Lissy Sturm
Strandbyv. 1 A (Ris) 86 17 92 02

Dental 2000 Marienlystv. 19 (ArN) 86 22 17 21

Dental 2000 Marienlystv. 19 (ArN) 86 22 65 21

Dentoft Christian & Christina
Solhøjpark. 21 (Gal) 35 11 79 82

Dentronic A/S Sommervej 9 (ArV) 86 10 41 22
Se annonce under:
Tandlægeartikler

Depenau ApS Ormslevv. 106 (Vij) 86 14 15 98

Depenau Harry togfør. Høvænget 31 (Vij) ... 86 14 89 23
- **Inge** RosenvangsAllé 12 (Vij) 86 98 52 96
- **Jimmy** Rødtjørnv. 27 (Sab) 32 14 64 94
- **Marianne** Skovgårdsvæng. 212 (Trj) 86 72 03 37

Deplace Jørn AndreasGadebergsV. 8 (Hat) 86 98 09 31

Depot Østjylland Aps
AxelKiersV. 18 (Høb) ..... **Hemmeligt nr.**

Depot Østjylland ApS
AxelKiersV. 18 H (Høb) 70 20 91 10

Derbas Mariam Gudrunsvej 28 (Brb) 32 13 37 46

Derderding Anette OttoBenzonsV. 15 (ArV) 32 16 00 99

Derdour Ammar Ben Tahar
Spanien 15 B (ArC) 35 11 28 21

Deregt Tanja Engbakken 54 (Sab) 86 96 02 53

Deres Design Ryesgade 10 (ArC) 86 12 15 15

Deres Service Butik SørenFrichsV. 74 (Åbh) 86 25 77 77

Derla Jytte Kærgårdspark. 83 (Sol) 86 92 60 13

Derlich Anne Mette
Langballevæng. 66 (Mår) 86 29 80 92

Derugінsky Mick Mandal
LangenæsAllé 43 (ArC) ..... **Hemmeligt nr.**

DES LABELS, ApS Pi 2 (Hin) 86 97 46 00

Desequence Consulting
Skejbytoft. 105 (ArN) 31 42 24 41

Design Bureau Chr.Winthersv. 9 (Åbh) 86 13 04 51

Design Bureau Chr.Winthersv. 9 (Åbh) 86 25 65 58

Design Concern A/S Nørre Alle 46 A (ArC) . . 86 76 10 22

Design Delight
LouisHammerichsV. 27 (ArN) 31 24 84 04

Design Frisørerne AmbA

Sintrupvej 25 B (Brb) 86 24 90 55

Design Gardiner Skanderborgv. 209 (Vij) 86 11 44 33
Se annonce under:
Gardiner, salg af

Design Gardiner Skanderborgv. 209 (Vij) 86 14 92 32

Design Hair Free Vest.Ringg. 170 (ArC) 25 70 79 80

Design Monkey P.P.BrunsG. 16 (ArC) 31 18 40 26

Design Partners I/S Mejlg. 46 B (ArC) 70 26 36 12

Design-People ApS Graven 24 B (ArC) 70 22 64 62

Design Resort A/S Jelshøjv. 15 (Høb) 70 20 56 88

Designa TilstSkolev. 38 (Til) 87 42 69 69

Designco (Klaus Bjerager)
Stadion Alle 17 (ArC) 39 66 81 36

Designer Torvet (Rikke Borup Hansen)
Badstueg. 11 (ArC) 86 18 28 48

Designer Torvet (Rikke Borup Hansen)
Åboulevarden 84 (ArC) 86 11 28 19

Designer Zoo Badstueg. 19 (ArC 33 25 94 93

Designers Remix Collection A/S
St.T. 6 (ArC) 86 76 52 06

Designertorvet.dk (Rikke Borup Hansen)
Badstueg. 11 (ArC) 86 18 28 19

Designfirmaet Big Volundsv. 22 (Åbh) 86 28 63 02

Designit A/S Borggade 16 (ArC 86 12 40 93

Designit A/S Fiskeriv. 2 (ArC) 70 27 77 00

Designit Eyewear A/S Fiskeriv. 2 (ArC) 70 22 14 12

Designuniverс Tørndergade 97 (ArC) 26 79 88 69

Deslo Marcela & Theo de Wit
Permelillev. 18 (Ris) 86 21 32 19

Desmi Pumper Lilleringv. 20 (Haj) 86 94 18 00
86 94 22 45

Desson B Grøfthøjpark. 153 (Vij) 86 28 23 41

Destan 09 Sydtoften 22 (Vij) 50 47 50 58

Det Blå Blad Østervang. 17 (Gal) 86 94 72 69

Det Blå Hus, Den Integrerede Institution
Haurumsvej 18 (Til) 86 24 71 30

Det Boligsociale Fællessekretariat
SaralystAllé 55 (Høb) 87 34 00 02

Det Dansk-Italienske Handelskammer I Danmark Vester Alle 4 (ArC) 33 34 00 00

Det Danske Spejderkorps Hinnerup Gruppen Århusv. 14 (Hin) 86 98 84 74

Det Danske Spejderkorps Risskov Piger
Fortevej 114 (Ris) 86 17 91 61

Det Danske Spejderkorps Traneme
Skovgårdsvæng. 97 C (Trj) 70 23 83 10

Det Franske Hjørne Dk
SkæringStrandv. 3 (Egå) 86 22 25 93
86 22 43 22

Det Gamle Mejeri Bedervej 101 (Mår) 86 93 71 95

Det Jyske Kunstakademi Mejlg. 32 (ArC 86 13 69 19

Jyske Musikkonservatorium Det
Skovgaardsg. 2 C (ArC 87 13 38 00

Jyske Musikkonservatorium Det
Skovgaardsg. 2 C (ArC 87 13 38 00

Det Jyske Musikkonservatoriums Pigekor Bunsensvej 1 (Vij) 41 85 65 14

Det Kaldæiske Babylon Brodersamfund
Ryesgade 33 (ArC) 61 93 90 93

Det Kinesiske Kompagni ApS
SørenFrichsV. 38 K (Åbh) 70 26 58 88

Det Kreative Værksted Tværg. 18 (Mal) 86 93 39 79

Det Lille Antikvariat Paradisg. 14 (ArC 86 12 78 02

Det Lille Apotek SolbjergHovedg. 77 A (Sol) 86 92 71 33

Det lille Hotel Bed & Brekfast
Odderv. 108 (Høb) 86 16 06 06

Det nye Børnehus Den Integrerede Institution Gudrunsvej 82 (Brb) 87 13 83 96

Det Persiske Køkken Jordbrovej 9 (ArN) 86 16 18 87

Det Persiske Køkken Jordbrovej 11 (ArN) ... 86 16 18 88

Det Rigtige Valg Venusvej 32 (Hin) 30 64 86 40

Det Somaliske Forbund Bentesvej 43 (Brb) 71 67 27 20

Det Tunge Team Bronzealdertoft. 2 (ArV) 42 50 29 28

Detail Consult Aps Grenåv. 739 (Skd) 70 22 06 15
86 99 18 00

Detail-Link Aps Mjølnersv. 8 (Åbh) 87 34 04 00

Detailconsult ApS Grenåv. 739 (Skd) 26 36 08 16

Detas Elektronik & Energi A/S
Erslevv. 23 (Hat) 86 98 29 00

Dethlefsen P sem.lekt.
RosenvangsAllé 73 (Vij) 86 14 74 69

Detlefsen Inge Ormslevv. 54 (Vij) 32 15 64 94

Dettling Kirsten Saralystpark. 28 (Høb) 86 27 85 30
- **Wolfgang** NymarksAllé 112 (Mår) 88 70 70 91

Dettmann Tina Jordbrovej 8 (ArN) ..... **Hemmeligt nr.**

Deutch Bente forskn.ass.
Ryvangs Alle 20 (Ris) 86 17 49 09
- **Gitte** ProvstBallesV. 2 (ArN) 32 16 39 86
Deutero A/S Klosterg. 70 (ArC) 70 25 00 36
Deuzeman Susanne & Henrik
Tandrupvej 10 (Haj) 86 94 17 02
Devantie Anne Lise Jernalderv. 208 (ArV) ... 87 45 02 06
Devantié Hanne statsaut. fodterap.
Østerg. 9 (ArC) 86 13 07 02
Devantie Susanne Møller
Torvevæng. 232 (TrJ) 38 12 46 60
- **Søren** Thorvaldsensg. 21 (ArC) 86 18 28 45
Devantier Morten Bækdalen 9 (Hns) 86 99 63 39
- **Steen** cand.mag. Gl.Kongev. 3 (Vij) 86 14 99 96
- **Torben** Fortevej 92 (Ris) 75 75 13 13
Deveci Kaner Engelundsv. 93 (Vij) ..... **Hemmeligt nr.**
Develco A/S OlofPalmesAllé 40 (ArN) 87 40 03 00
Develco Products A/S
OlofPalmesAllé 40 (ArN) 87 40 03 00
Dexters Delikatesser Aps
Anbækvej 20 (Ham) 75 58 23 33
76 31 24 80
Dezign4p Egå Engvej 202 (Egå) 21 82 04 07
D.F.C. Group A/S LyngbyHovedg. 80 (Lby) .. 70 10 14 04
Dfd Aps Sjøvej 30 (Hat) ..... **Hemmeligt nr.**
Dfunk Østjylland Grønneg. 50 (ArC) 28 57 50 45
Dg Danmark ApS Runetoften 14 (ArV) 87 41 62 00
DGE A/S Jelshøjvæng. 11 (Høb) 70 10 34 00
DGE Projekt A/S Langhøjvej 1 A (Til) 87 45 01 87
Dgi-Huset Værkmesterg. 17 (ArC) 86 18 00 88
DGI Østjylland Åg. 97 (Hat) 79 40 43 00
DGI-Århusegnen 86 19 80 88
DH. Klinik for Fodterapi, Statsaut.
Fodterapeut fodterap. Østerg. 5 (Hat) 86 98 19 10
Dhegane Amina RundhøjAllé 14 (Høb) 54 62 64 82
Dhlin Data Århusv. 7 (Ebe) 87 49 00 77
Dhlin Elvig Grenåv. 701 (Skd) 86 27 81 52
Dhlin Erik edb-ass. Århusv. 7 (Ebe) 87 49 00 70
- **Ilse & John** Manbjergv. 81 (Skd) 86 99 14 66
86 99 18 31
Di Caterino Christian Skjoldballen 27 (Hns) . 86 99 43 76
Di Services Favrskov Ruholmsvej 3 (Hin) 35 10 82 90
Diabetesforeningen Diabetesbutikken
IvarHuitfeldtsG. 74 (ArN) 86 16 46 06
Diabokua Patrick Pihlkjærsv. 7 (Høb) 86 16 19 25
Diabyg Viborgv. 108 (Ham) 25 61 82 94
Diakonhøjskolen LysengAllé 15 (Høb) 86 27 41 82
86 27 42 10
86 27 52 84
Diakonhøjskolen LysengAllé 17 (Høb) 86 27 41 22
Diamantgruppen Marøgelhøj 4 (Lys) ..... **Hemmeligt nr.**
Telefax 87 61 37 26
Diamantgruppen A/S Fabriksv. 24 (Mke) 87 61 37 27
Diana Cosmetics (Diana Gerstrøm)
Strandhusv. 33 (Egå) 70 21 40 10
Diana Mønniche 2105-4151
HolmeParkv. 198 (Høb) 86 27 79 83
Dianetik & Scientologi Århus
Chr.X'sV. 106 (Vij) 86 19 10 44
Dianova A/S Brendstrupgårdsv. 102 (ArN) ... 35 88 50 00
Diao Karen Kold Skovhøj 202 (Hss) ..... **Hemmeligt nr.**
Dias Antonio Silva Skolepark. 53 (Bed) .... **Hemmeligt nr.**
Diba Frisør Sønderg. 1 B (ArC) 86 13 24 19
Diba 2 Frisør Frederiksg. 70 B (ArC) 86 12 93 94
Dibo Bogføringsbureau
Kalkærpark. 132 (Høb) 40 37 78 29
Dicandi David SteenBillesT. 8 (ArN) 35 14 27 22

Træfældning & Træpleje
Dich Træpleje
Vestre Ringgade 158
8000 Aarhus C
Tlf.21 27 34 74
www.dichtraepleje.dk

Dich Træpleje Vest.Ringg. 158 (ArC) 70 88 06 85
Se annonce under:
Træfældning og træpleje
Dichmann Børge postb. Ellebjergv. 1 (Ris) ... 86 17 38 67
Dickmeiss Margrethe
Ths. Thaarups Parken 12 (Åbh) 86 25 28 05
Dickow Henning afd.ch.
Vilhelmsborgvæng. 51 (Bed) 86 93 79 88
Dickran Karekin art director
HansBrogesG. 45 (ArC) 86 13 90 54
Diderichsen Anne-Lisa S & Hans
Østerløkk. 114 (Til) 97 46 40 09
Diderikssen Christina Rejkjær
Kalmargade 61 (ArN) 32 11 67 62
- **Flemming Bo** Rødlundvej 54 (Haj) 88 17 56 67
- **Gitte Popp** OleRømersG. 45 (ArC) 86 13 99 01
- **Hanne & Jørgen Lauridsen**
Strandvej. 122 (ArC) 86 11 41 10
- **Inger Ring** MarselisBoul. 110 (ArC) ..... **Hemmeligt nr.**
- **Johnni T. R.** Skoleg. 19 (ArC) 32 11 14 88
- **Kurt Roland** typogr. Frisenholt 20 (TrJ) 86 27 28 86
- **Lars** Stenhøjgårdsv. 125 (Mal) 32 16 75 12
- **Lars Roland** Skovgårdsvæng. 572 (TrJ) 86 29 30 04
- **Martin** Vest.Ringg. 226 (ArC) 32 17 46 86
- **Michael Rosenlund** Hovvej. 19 (Hss) 86 72 09 15
- **Tage Ring** Gyldenkronesv. 39 (Mår) 86 28 91 30
Didriksen Beth VejlbyToften 312 (Ris) 86 12 02 17
- **Heidi Krohn & Henrik Næsager**
FrederiksAllé 122 (ArC) 87 42 98 88
- **Helle** Stockholmsg. 5 (ArN) 86 10 49 06
- **Inger Karen** Sandkåsvej 78 (ArV) 86 16 26 53
- **Joan** JensBaggesensV. 6 (ArV) 86 10 73 89
Die Kleine Bierstube Frederiksg. 75 (ArC) ... 86 13 67 64
Diebold Jan Risdalsvej 25 (Vij) 35 85 43 04
Dieckmann Birgitte HansBrogesG. 10 (ArC) 86 76 01 50
- **Esther** Lundbyesg. 20 (ArC) 86 19 84 28
- **Jørgen** Markusvej S (Sab) 86 94 87 87
Diederich Lys A/S Birkegårdsv. 9 (Hss) 86 28 33 32
86 28 35 46
Diederichsen Ellen Margrethe Thorup
ÅrslevMøllev. 49 (Brb) 86 26 11 34
- **Malene** SkæringStrandv. 58 (Egå) ..... **Hemmeligt nr.**
- **Malene Bellinger**
SkæringStrandv. 58 (Egå) 32 15 20 97
- **Pernille** tandl. Buggesgårdv. 9 (Hss) 86 28 08 43
Diederiksen Sanne & Hans Schulten
Bakkev. 7 (Hat) 86 91 50 21
Diedrichsen Bjørn Smedemark
Græsvangen 8 (Til) 86 24 01 88
- **Gerda** Neptunvej 74 (Vij) 86 11 32 10
Diedrichsen Jeannett Louisa
Grøndalsv. 66 (Vij) ..... **Hemmeligt nr.**
- **Jørn Chr B** Porsgrunnsv. 10 (ArN) 86 16 69 08
Diedrichsen Karen Marie Ryesgade 9 (ArC) 26 12 40 54
- **Susanne Moldrup Kappel**
Oldager 9 (Lys) ..... **Hemmeligt nr.**
- **Ulla** M.C.HolstsV. 11 (Høb) 86 27 50 87
Diekema Henrik Søtoften 55 (Egå) 32 13 71 15
Diekema Inge Søtoften 55 (Egå) 86 48 67 66
Diekmann Jochen Vesterg. 84 (ArC) ..... **Hemmeligt nr.**
DIEM ThomasJensensAllé 2 (ArC) 89 40 91 40
Diemer Bitten Lundingsg. 22 (ArC) 35 34 13 74
Diener Hanne Græsvangen 53 (Til) 86 24 55 54
Dieo Odisho Fjældevæng. 126 (ArV) 86 15 72 46
Diep-Ky Lien Havneg. 24 (ArC) 86 18 20 96
Dierckx Anette Hasselhaven 62 (Lys) ..... **Hemmeligt nr.**
Dierks Leif adjkt. Stationsg. 23 (Ris) 86 17 83 63
Diers Liza Gl.Kirkev. 39 A (Hjo) 86 27 85 87
Diesel Guldsmedg. 22 (ArC) 39 27 56 55
Diesel Super Store Modetøj
Guldsmedg. 22 (ArC) 86 13 92 22
Dieserud Ole & Christia Jermiin
Dr Margrethes Vej 87 (ArN) 86 12 29 74
Dietz Bjarne tandl. Ternevej 26 (Ris) 86 17 01 03
- **Hans Henrik** dir.
SkæringHedev. 122 (Egå) 86 22 20 43
- **Lars** Grøfthøjpark. 164 (Vij) 86 28 87 65
- **Susanne** Brovængert 7 (Egå) ..... **Hemmeligt nr.**
Diez Gerard StennehøjAllé 128 (Høb) 86 13 49 14
Dige Anders Kirch Byagervæng. 41 (Bed) ... 86 76 36 19
- **Jesper** BorumMøllev. 3 (Sab) 35 11 64 10
Diget Birthe Nordborgg. 5 (ArC) 86 13 04 03
Digital Brands A/S Lyngbyv. 12 (ArC) 70 20 85 65
Digital House A/S Dusager 10 (ArN) 86 18 35 55
Digital Trykkeriet A/S JensOlsensV. 1 (ArN) 70 27 03 63
Digitalis Internet ApS Miltonsvej 10 (Høb) . 87 31 08 80
Digitalis Internet Aps Odderv. 157 (Høb) 87 31 01 90
Digmann Pia Nørreskovv. 165 (Hin) 86 98 61 11
Digsmed-Wrem Anja Svinget 5 A (Hjo) 39 40 15 18
Digterparken, Børnehaven
Dr.HolstsV. 52 (Åbh) 86 25 52 50
Digterparken Dr.HolstsV. 52 (Åbh) 87 13 82 05
Digterparkens Vuggestue
Dr.HolstsV. 52 (Åbh) 86 25 51 48
Dil Langenæs Børnehuset 29
LangenæsAllé 29 (ArC) ..... **Hemmeligt nr.**
Dilnhoff Per Skejbygårdsv. 240 (Ris) 86 21 49 28
Dilreye Said Abdi Lenesvej 3 (Brb) 54 62 40 75
Dildev Caspar sekr. Søv. 12 (Brb) 86 10 78 41
Dilkuzoleleko Vita pletini
Silkeborgv. 500 (Brb) 32 12 42 57
Dilf Dansk Indkøbs Og Logistikforum
Strandbyv. 22 A (Ris) 86 17 18 75
Dilling-Hansen Lene & Mogens
Snebærvej 8 (Høb) 86 27 66 29
Dilsiz Hatice Karensvej 15 (Brb) 86 61 30 36
Dimatic Vittenv. 94 (Hin) 87 61 20 00
Dimenzions (Helle Hoffmann)
Guldsmedg. 23 (ArC) 86 10 18 10
86 10 18 22
Dimes R I Bækkelundsv. 29 (Ris) 86 17 75 50
Dimitrova Elena Pophristova
Søndervang. 51 (Vij) ..... **Hemmeligt nr.**
Dimke Eigil Egebæksvej 109 (Høb) 86 27 45 75
- **Gerd Annette Birthin**
Bronzealderv. 203 (ArV) 87 41 01 23
- **Michael & Ann** SkæringSandager 83 (Egå) 86 22 84 10
- **Vivi** Kirkevæng. 21 (TrJ) 86 29 16 26
Din Alternative Dyrlæge (Gudrun Frantsen)
FrederiksAllé 10 (Rnd) 86 35 25 89
Din Annoncevagt Molsgade 12 (ArC) 40 55 35 00
Din Behandling Ryvejen 36 (Høg) 86 57 22 15
Din Genbrug Anelystpark. 21 (Til) 86 16 69 30
d'IN Genbrug Århus Kvalitets Genbrug
Skanderborgv. 212 (Vij) 86 16 15 76
Din Låsesmed Silkeborgv. 329 (Åbh) 70 23 05 55
Din Låsesmed/Aabyhøj Låseservice (Hans-
Anton Nygaard) Silkeborgv. 329 (Åbh) 32 13 57 73
Din Låsesmed Aabyhøj Låseservice
Silkeborgv. 329 (Åbh) 86 10 76 22
Se annonce under:
Låse
Din Låsesmed Aabyhøj Låseservice
Silkeborgv. 329 (Åbh) 86 20 66 00
Se annonce under:
Nøgler
Din Mekaniker (Kurt Rasmussen)
Hadbjergv. 6 (Hat) 86 98 06 89
87 61 09 08
Din Måtte Service Bøgeskovv. 6 (SoD 70 20 15 88
Din Retshjælp.Dk Skibbyv. 23 (Brb) 51 34 13 70
Din Sadelmager (Michael Brodie)
VedMilepælen 2 A (Hss) 86 18 49 47
Din Service 88 Tisetv. 27 (Sol) 87 48 05 21
Din Smørrevbrød Sønderg. 11 (ArC) 86 12 13 18
Din Tømand (Claus Hvass) Storeg. 11 (Hin) . 87 64 09 63
Din Tømrermester Uraniavej 18 (Høb) 86 14 49 44
Dina Kirkevæng. 156 (TrJ) 30 29 87 49
Dina Service (Hans Peter Frikke)
Silkeborgv. 118 (ArC) 86 21 18 27
Dinarvand Majid Bentesvej 25 (Brb) 32 20 08 57
dinbox.dk 20 62 39 48
Dincher Tove Næsbyv. 25 (Høb) 86 14 88 40
DINER TRANSPORTABLE se Fagregisteret
Dinesen Lystenlund 9 (Sol) 87 94 94 00
Dinesen Anna Marie og Jan
Ebbestrupv. 7 (Hat) 86 99 93 17
Dinesen Bent Hessellund
Elleskovv. 9 (Sol) ..... **Hemmeligt nr.**
- **Christian** Porskær 45 (Brb) 32 84 93 32
- **Christine** Rosenkrantzg. 10 (ArC) 82 43 69 52
- **F A** o.traf.ass. Alsv. 13 (Ris) 86 17 58 25
- **G** Lyngsiesv. 19 (Åbh) 86 25 70 03
- **H & Christian Fries Clausen**
Højmarkvej 30 (Høb) 86 16 07 25
- **Helle Sterup** Odderv. 166 A (Høb) 86 76 36 37
- **Knud Hessellund** gartn.
Birkehaven 40 (Lys) 86 22 26 15
- **Malene & Lars Skov**
Østervangsv. 154 (Hat) 86 14 90 80
- **Michael** JeppeAakjærsV. 11 (Åbh) 86 13 37 19
- **Michael Krogh** Bagev. 11 (Hin) 86 98 59 12
- **Per & Susanne** SarailystAllé 108 (Høb) 86 72 53 11
- **Pia** Fredensg. 9 (ArC) 86 19 61 38
- **Rasmus** GrønløkkeAllé 86 (TrJ) 86 19 31 51
- **Teddy** Kirkeager 23 (Bed) 87 48 06 29
Dinh Cuong Jernalderv. 224 (ArV) 86 75 90 54
- **Hoa Nam** Engbakken 44 (Sab) 86 27 42 53
Dinh Nguyen Phuong
HasleCenterv. 163 (ArV) 86 75 36 64
- **Truong** Gudrunsvej 52 (Brb) 86 25 66 96
- **Nhiem Le** Østerløkk. 46 (Til) 77 34 25 33
- **Thi Xuan Thu** Karensvej 35 (Brb) 32 20 21 13
Dinh Vu Bac Bispehavev. 125 (ArV) 86 15 44 43
Dinh Vu Khanh Gudrunsvej 54 (Brb) 86 25 56 30
- **Phuong** Lenesvej 13 (Brb) 32 17 72 54
- **Rien** Herredsv. 83 (ArV) 86 15 91 26
Dinilab Aps Klosterg. 56 (ArC) 86 18 33 11
86 18 36 77
Dinitrol Center Risskov ApS
Arresøvej 27 (Ris) 86 17 44 66
Se annonce under:
Undervognsbehandling
Dinitzen Mary Elisabeth
Sommersmindev. 32 (Egå) 86 22 07 64
Dinner Bell Pizza Østbanetorv. 3 (ArC) 27 82 85 10
Dinner Bell Pizzeria (Fadi Hassan)
Østbanetorv. 3 (ArC) 86 19 60 04
Dinnerdeluxe Aps TrankærMosev. 117 (TrJ) 70 20 04 07
Dinnesen Henrik Sverigesv. 27 (Hat) 86 98 25 82
- **Solveig & Niels Jørgen**
Hjulbjergv. 11 E (Høb) 86 27 72 99
Dino Stål A/S BjørnholmsAllé 6 (Vij) 70 20 09 04
Dion Anders PederSkramsG. 31 (ArN) 32 13 23 68
- **Anne-Grethe Jørgensen & Erik Norup**
BredkærTværv. 13 (Egå) 86 22 93 58
Dioniz Musawa Willbert
Stampesvej 28 (Vij) 32 13 49 96
Dions Frisørsalon Odderv. 85 (Høb) 86 27 13 78
Dir A/S Hedeager 40 (ArN) 87 32 44 00
88 82 16 00
Dir Noura Houssein Reginehøjv. 43 (ArN) ... 86 16 63 87
Dirac Meike TilstParkv. B (Til) 86 24 90 65
- **Rosmarie Elisabeth** Enemærket 46 (Ris) ... 86 21 49 11
Dirawi Susanna Louisev. 26 (Brb) ..... **Hemmeligt nr.**
Dirchs Anne Kristine Kildeagerv. 31 (Hin) ... 87 65 61 90
Dircksinck-Holmfeld Mick
Heibergsg. 10 (ArC) 32 12 28 31
Dirdal Torben Linaa Hansen & Malbrit
Højager 94 (Hin) 86 10 21 06
Direnzo Conny Skelagerv. 17B F (ArN) 86 78 58 54
Diriks Christian M o.mont.
Runevej 71 (ArV) 86 24 45 24
Dirkov Lis JørgenMejersV. 15 (Egå) 86 22 91 44
Dirks Lars Chr.Winthersv. 54 (Åbh) 87 46 05 60
- **Travis** Grønnevej 17 (Gal) ..... **Hemmeligt nr.**
Dirksen Bente Vestervang 29 (ArC) 86 18 26 73
Disc Direct Skandvian ApS
Anelystpark. 33 (Til) 87 45 94 00
Discipline Of Peace Århus
Sølystgade 58 (ArC) 22 86 51 50
Discotheque One Østerg. 24 (Ham) 86 96 14 04

Discount Gardiner

Skanderborgv. 190 (Vij) 86 11 02 00
Se annonce under:
Gardiner, salg af
Discountprint. Dk
Brendstrupgårdsv. 29 (ArN) 87 46 04 22
87 46 04 44
Discus A/S Sønderhøj 5 (Vij) 70 20 22 29
Disop-Nordic ApS
Skanderborgv. 152 A (Hin) 86 98 65 40
Displayhuset Aps Sindalsvej 9 (Ris) 32 14 92 35
Dissing Anders Bilcher Hjortensg. 52 (ArC) . 35 11 06 25
- **B** korresp. Bronzealderv. 29 C (ArV) 86 18 32 04
- **Bent** Strandpark. 39 (ArC) 86 18 84 34
- **Børge** Helenelyst 196 (Brb) 86 99 27 17
- **Ejvind** bag.mest. Kringelvej 10 F (Egå) 86 17 30 14
- **G** Jernaldervæng. 87 (Brb) 86 24 58 16
- **Jan U.** Riisbakken 32 (Hin) 87 64 05 33
- **Jørgen Yde** statsaut. revisor
Pr.KnudsV. 16 (Ris) 86 17 80 20
- **Knud Erik** Heibergsg. 8 (ArC) 86 19 60 47
- **Lene** CarlBlochsG. 11 (ArC) 86 19 25 48
- **Mette & Lars Peter** Rytterpark. 98 (Hns) .. 86 99 62 29
- **Michael H & Malene Møller**
Ørvadsv. 17 (Brb) 87 47 06 06
- **Morten** Langdalsv. 15 A (Brb) 86 26 49 91
- **Ole** Arnakvej 64 (Høb) 86 27 41 35
- **Peter** Laskedalen 89 (Brb) 86 72 54 99
- **Pia** SkæringParkv. 360 (Egå) 86 10 32 42
Dissing Preben Søsvinget 44 (Egå) 86 22 24 27
- **Rolf Gordon** Annettevej 28 (Brb) 86 25 26 72
- **Solveig** Sjællandsg. 56 (ArC) 86 19 90 95
- **Tanja** Monradsvej 1 (Vij) 86 14 16 48
Distler F lær. NielsBjerresV. 37 (Høb) 86 27 13 91
Distler Frank Ellekærpark. 71 (Hns) 86 99 66 31
Distrikt Midt - Teknik Og Miljø
Eskelundv. 7 (Vij) 86 29 94 52
Distriktschef & Danse & Gymnastik Erik
Og Sonja Gurthmann Tjelevej 21 (Ris) 86 21 51 99
Dit Pulterkammer Århus Nord A/S
P.O.PedersensV. 14 (ArN) 87 37 02 03
Ditas Amb Holmstrupgårdv. 20 (Brb) 87 45 41 00
Ditau Karsten stud.mag. Lergravvej 15 (Tri) 86 23 12 37
Ditec Danmark A/S AxelKiersV. 18 S (Høb) .. 87 37 53 53
Dithmer Lars & Tove Tretommerv. 97 (Ris) . 86 17 45 58
Ditlefsen Birgit Silkeborgv. 149 (Spo) 32 12 15 93
- **Elise** Skæringvej 35 (Lys) 86 22 24 36
- **Gitte** Hyldehaven 114 (Lys) 86 22 99 79
- **H J** mur. Edderfuglev. 20 (Skd) 86 99 16 38
- **N.** Edderfuglev. 24 (Skd) 86 99 17 16
Ditlev Anders Præstelodd. 7 (Bed) 86 93 63 13
Ditlev Anne Marie Damsgaard
Sognepræst sognepræst Egåvej 11 (Hat) ... 86 49 10 16
- **Christian** Faurskov. 23 (Hat) 86 72 07 21
- **Else & Hans** Bragesvej 39 (Åbh) 86 15 54 15
- **Elsebet** Skjoldsg. 13 (Vij) 86 14 68 80
- **Frederik Brabrand**
F.VestergaardsG. 32 (ArC) 32 12 48 72
- **Jørgen** Langørvej 82 (Til) 86 10 00 69
Ditlev-Jørgensens Eftf. ApS
Rosenkrantzg. 22 (ArC) 86 13 46 77
- **Mette** Lundbyesg. 18 (ArC) 86 13 11 18
- **Morten Kamp** Kirkegårdsv. 10 C (ArC) . . **Hemmeligt nr.**
- **Petra J** DalgasAvenue 136 (ArC) 86 13 05 15
Ditlev Poul dir. Futuravej 6 (Hat) 86 98 18 84
- **Preben** Rødegevej 8 (Skd) 86 99 25 67
- **Valborg** Augustenborgg. 27 (ArC) 86 13 62 25
Ditlevsen Cecilia Bech
NødkærAllé 56 (Høb) 86 24 82 15
- **Erik** formd. Guldsmedev. 29 (Ham) 86 96 30 05
- **Jette** RoukærAllé 35 (Høb) 86 27 76 72
- **Kenneth Roed** Skejbygårdsv. 4 (Ris) 32 11 47 12
- **Knud** Digtergangen 1 (Åbh) 86 25 86 80
- **Marianne** Solsortev. 8 (ArV) 86 15 27 37
- **Michael** Manbjergv. 58 (Skd) 86 13 05 30
Ditmer A/S Trindsøvej 9 (ArC) 70 23 02 52
87 34 00 75
87 34 44 54
Ditten Fast Food Viborgv. 36 (ArC) 86 19 11 51
Dittmer Hanne Dybvad Jensen & Søren
Voldbækvej 19 (Brb) 86 26 20 22
- **Iben Badsberg** Steinmannsg. 14 (ArC) 35 12 85 33
- **Uffe L.** Byagervej 182 (Bed) 86 93 60 10
Dittokan A/S Jegstrupv. 48 (Hss) 86 28 38 44
Diva Models ApS Guldsmedg. 22 (ArC) 86 19 74 44
Diva Models Aps Guldsmedg. 22 (ArC) 86 12 59 50
Divided H & M Hennes & Mauritz A/S
M.P.BruunsG. 25 (ArC) 36 97 86 70
Dixen Ormslevv. 14 (Vij) 86 11 61 71
Dixen I Egebæksvej 109 (Høb) 86 27 53 43
- **L** Montanag. 64 (ArC) 86 19 59 13
Dixgaard Anne Lykke
Skejbypark. 147 (ArN) 89 93 44 20
Dixon Design (Mark Dixon) Mejlg. 90 (ArC) .. 70 20 79 95
Dixon Nicky Jægergårdsg. 103 (ArC) 32 12 45 92
Djætsterne i Århus (H Gammelgaard og N
Nielsen) Vesterport 3 (ArC) 86 20 90 55
DJ Trading Parkvænget 13 (TrJ) 24 90 19 87
Djamali Akram VikærToften 2 C (Ris) 32 14 90 56
Djani Saadatloo Eslam Grønneg. 109 (ArC) . 86 18 99 03
Djavadnia Gholamhossein
Fejøvænget 10 (Til) 86 25 08 51
Djeervad Jørn Rud Havhusevej 40 (Hns) 97 70 89 46
DJEMISA ApS Mølagervej 14 (Hin) 30 29 35 41
Djernes Ejner Østermarksv. 94 (Til) 86 24 27 33
- **Mads** MaxMüllersG. 2 (ArC) 86 76 58 60
Djernis Tara Illerupvej 22 (ArN) 86 74 06 24
Djernæs Morten Langballevæng. 2 (Mår) 86 12 21 26
- **Niels Christian & Dorthe Gadegaard**
Nyløkkevej 82 (Mal) 86 93 25 13
Djevad Per Vittenv. 8 (Hin) 32 16 60 35
Djoeneri Pia Grace Lindebæk
Tornballev. 17 (Til) 86 11 44 18
Djouahra Alf Vestergårdspark. 37 (Hss) .... **Hemmeligt nr.**
Djurhuus Ingemar & Anita W. Petersen
Skelagerv. 237 (ArN) 86 78 52 14
- **Jens Christian** læge Adelv. 27 (Ris) 86 17 67 35
Djurhuus Malene Laubinger
Adelv. 22 (Ris) 86 17 19 08
Djuric Dejan RundhøjAllé 78 (Høb) 82 43 16 19

Djurs Automation
Glesborg Bygade 42
8585 Glesborg
70 87 79 96

Djurs Automation GlesborgByg. 42 (Glb) 70 87 79 96
Se annonce under:
Køleanlæg og -udstyr

Djurs Automation
Glesborg Bygade 42
8585 Glesborg
70 87 79 98

Djurs Automation GlesborgByg. 42 (Glb) 70 87 79 98
Se annonce under:
Varmepumper
Djursgruppen Aps Viengevej 100 (Ris) 86 75 05 22
Djurslands Bank A/S
LystrupCenterv. 79 (Lys) 86 30 35 30
Djurslands Bank A/S TilstSkolev. 31 (Til) 86 30 36 70
Djurslands Fuge og Tømrerfirma
Hyrdevej 12 (Grn) 23 47 04 05
Se annonce under:
Tømrere
Djærnæs Lene & Knud Brøndum
Grundtvigsv. 18 (Vij) 86 14 67 87
Djørup Charlotte Gedingvej 16 A (Til) 86 10 82 90
Dk-Advice Søndagerv. 18 (Ris) 60 11 45 00
Dk Benzin Kontokortservice A/S
ÅhaveParkv. 11 (Vij) 77 31 32 00
Dk Beton A/S Grydhøjpark. 14 (Til) 70 10 12 25
70 10 12 35
70 21 95 00
87 45 29 29
Dk-Consult (Dan Kjær-Rasmussen)
Århusv. 195 (Gal) 86 28 10 44
86 28 10 88
86 28 20 00
86 28 20 33
DK Eriksen Høgevej 31 (ArV) 86 10 21 02
Dk Fyrværkeri Kildehøjen 66 (Ris) 30 25 03 25
Dk Gateway Åbogade 15 (ArN) 70 70 14 88
Dk Laminering ApS (Karl Mikkelsen &
Torben Helms) Lyshøjen 2 (Lys) 86 75 58 88
DK Rejs ApS MarselisborgAllé 30 (ArC) 70 23 12 41
Dk Stråtage (Niels Søren Høegh)
Korshøjen 58 (Ris) 86 21 21 98
Dk-Installation Risbøgevej 17 (Brb) 87 47 00 90
Dla Agro A.M.B.A. Kornmarken 1 (Gal) 79 21 21 21
DLA Terminals Århus Bahreinvej 2 (ArC) 86 76 07 00
Dlg Driftregion Øst Mindet 6 (ArC) 87 30 90 00
Dlg Fabrik Aarhus Mindet 6 (ArC) 33 68 66 50
Telefax 33 68 88 88
DLG Fabrik Århus Mindet 28 (ArC) 86 20 26 51
Dlg Frisknvareterminalen
Jegstrupv. 96 B (Hss) 33 68 67 00
dlg Hasselager Jegstrupv. 96 A (Hss) 87 38 25 00
Dlg Hinnerup Fanøv. 17 (Hin) 33 68 61 01
Dlg It-Afdelingen Skanderborgv. 234 (Vij) .. 33 68 65 40
Dlg Kornterminal Østhavnsv. 31 (ArC) 86 12 59 39
Dlg Skørring Andiv. 17 (Mke) 33 68 60 97
Telefax 33 68 89 06
Dlg Sædekornsfabrik Herning
Petersmindev. 1 (Høg) 33 68 67 40
Telefax 33 68 88 98
dlg Såsædsfabrik Jegstrupv. 96 (Hss) 87 38 25 50
Dlg Såsædsfabrik Hasselager
Jegstrupv. 96 B (Hss) 33 68 67 50
Telefax 33 68 88 97
Dlg Såsædslaboratorium Herning
Petersmindev. 1 (Høg) 33 68 67 90
Dlg/Trading A/S Borneovej 26 (ArC) 86 76 06 24
Dlg Østjylland Mailing Afd
Holmskovtoft. 1 (Mal) 86 93 12 55

Dig

Dig Århus Bulkterminalen
Tongavej 19 (ArC) ... 33 68 64 75
Telefax ... 33 68 88 85
Dig Århus Melasseterminalen
Borneovej 26 (ArC) ... 33 68 64 85
DLL Technology Finance
Hjortshøjv. 100 A (Egå) ... 70 20 90 44
DM Informatic Hasselhaven 18 (Lys) ... 86 22 48 34
Dm Marketing Aps Adelv. 12 A (Ris) ... 86 17 17 75
Dma - Dansk Markedsanalyse
Skt.ClemensT. 15 (ArC) ... 87 32 77 00
Dma/Research A/S
Skt.ClemensT. 15 (ArC) ... Hemmeligt nr.
Dmf Djursland Mejsevej 3 (Mke) ... 28 93 78 04
Dmsave A/S OlofPalmesAllé 44 (ArN) ... 70 25 23 70
70 25 23 80
dmsave A/S OlofPalmesAllé 44 (ArN) ... 87 45 59 00
Dmsave A/S Stokbrovej 44 (Lys) ... 86 18 89 42
DNA Center ApS Teglbakk. 16 (Høb) ... 70 27 97 52
Dna Technology A/S Voldbjergv. 16 (Rib) ... 86 20 20 61
DNA Technology A/S Voldbjergv. 16 (Ris) ... 87 32 30 00
Dnpdenmark A/S Heibergsg. 23 (ArC) ... 86 72 00 13
Do Ellsabeth Herambsg. 13 (ArN) ... 32 15 90 37
- **Linh Thi** Fjældevæng. 100 (ArV) ... 86 15 54 70
- **Ly Xuan** Torstilgårdsv. 10 (Til) ... 32 17 47 00
- **My Kiet Ellsabeth** Herambsg. 13 (ArN) . **Hemmeligt nr.**
- **Nhut Van** Sydtoften 9 (Vij) ... 32 14 96 61
86 25 90 98
- **Sol Thi** Brynhøjvæng. 24 (Til) ... 48 41 09 24
- **Thai Quang** HelgeRodesV. 1 A (ArV) ... 32 16 70 21
- **Thanh Xuan** Østerløkk. 54 (Til) ... 32 15 59 58
- **Toan Quoc** HasleCenterv. 211 (ArV) ... 32 17 71 70
- **Tuan** Ellemosevæng. 27 (Trj) ... 88 19 88 81
Doan Thi Nguoi Fjældevæng. 42 (ArV) ... 86 15 28 39
- **Tuoi** Tjelevej 3 (Ris) ... 32 11 30 18
- **Van Thang** Gudrunsvej 66 (Brb) ... 86 25 07 67
- **Vinho** Tjelevej 32 (Ris) ... 46 99 12 21
Dobson Simon SøbyKirkev. 3 A (Ham) ... Hemmeligt nr.
Doc Studio ApS IngerslevsBoul. 26 (ArC) ... 28 30 25 88
Dochhorn Jan HansBrogesG. 25 (ArC) ... 86 23 24 21
Doctor Henny & Carl-Erik Søfberg
Grumstolsv. 80 (Høb) ... 86 16 15 49
DOF Krabbesholmsallé 5 (Vij) ... 86 11 69 77
Dof Århus Plus Paludan-MüllersV. 24 (ArN) . 86 13 13 55
Dogan Garip Bymosevej 19 (ArV) ... 32 13 65 15
86 14 65 15
- **Gülnur** Høegh-GuldbergsG. 6 (ArC) ... Hemmeligt nr.
- **Murat** Sønderborgg. 13 (ArC) ... 32 20 69 39
- **Osman** Lindholmv. 21 (ArN) ... 32 12 30 89
Dogancl Engln SkæringParkv. 398 (Egå) ... 69 90 79 58
Dogaru Ingrid-Elena Vistoftvej 57 A (Sab) ... 86 19 30 78
Dogmekompagniet Ravnholtv. 62 (Trj) ... 53 25 30 85
Dohm Bodil & Bernt Qvistgaardsv. 1 (Brb) ... 86 26 02 78
- **Ronny & Sanne Christensen**
Alstrupgårdv. 3 (Hat) ... 86 96 93 99
Dohn Anders Rønnevang. 71 (Sab) ... 32 15 57 05
- **Anni & Leif** Rønnehaven 67 (Lys) ... 86 22 52 59
- **Birgitte & Knud**
MarselisborgAllé 7 H (ArC) ... 86 13 18 31
Dohn Brian Fårupvej 10 (Mke) ... 86 37 70 49
- **Flemming** Egev. 9 (Ham) ... 86 96 33 36
- **Leif** Rønnehaven 67 (Lys) ... Hemmeligt nr.
- **Mogens** Gl.Frijsenborgv. 42 (Ham) ... 86 96 57 77
- **Pernille** Skanderborgv. 1 (ArC) ... 86 16 86 34
Dolg Trevor L.A.RingsV. 57 (Høb) ... 86 27 37 70
Doka Denmark Aps Høgemosevæng. 3 (Tnl) ... 86 26 39 00
86 26 39 50
Dokkedahl Immobilien Gmbh
Stationsg. 27 (Ris) ... 26 25 19 44
Dokkedahl Per & Karin Stenderup
Stationsg. 27 (Ris) ... 86 18 33 36
- **Steen** Stationsg. 31 (Ris) ... 86 17 02 24
- **Villy** Egeskellet 1 (Mal) ... 86 93 31 11
Doktor Bonnie V. R. Birkepark. 8 (Åbh) ... 86 10 87 97
- **Jørgen Peter** Skovgårdsvæng. 264 (Trj) ... 86 29 51 01
Dolberg Tina Rådyrvej 12 (Ham) ... 86 96 27 37
Dolce Vita Frijsenborgv. 5 (Ris) ... 86 10 38 34
Dolce Vita Tordenskjoldsg. B1 (ÅrN) ... 86 10 38 30
86 10 38 32
Dolleris Anna Elisabeth
Silkeborgv. 596 (Brb) ... 86 25 23 26
- **Connie Randi** Jernalderv. 249 A (ArV) ... 86 39 66 26
- **Hanne Birthe** Skovbakkev. 34 (Brb) ... 86 26 13 42
- **Hans Peter** montør Engdalsvej 109 (Brb) ... 86 26 18 16
- **Henrik** Kærlundvej 16 (Vij) ... 87 47 00 41
- **Litzl Anina** Jernalderv. 273 A (ArV) ... 59 20 73 11
- **W** chauf. Jernalderv. 263 A (ArV) ... 86 24 66 04
Dollerup Helle & Søren Ehrhorn
Farevænget 27 (Til) ... 86 24 02 29
- **Jette** Nordborgg. 8 (ArC) ... 86 11 65 04
- **Jette** Skejbygårdsv. 50 (Ris) ... 86 72 11 40
- **Preben** lektor mag.art.
Kirsebærhaven 55 (Lys) ... 86 22 83 12
Dollerup Villy Engskovvej 40 (Skd) ... 86 99 33 59
Dollerup Aase Krebs og Robert Krebs
Dollerup Elmehøjvej 42 (Høb) ... 86 27 56 50
Dolmer Henrik Åbovej 8 (Vij) ... 86 28 09 11
- **Peter** Østervangsv. 160 (Hat) ... 86 46 33 53
Dolo Cemal H.V.KålundsV. 1 (ArC) ... 86 18 89 57
Domanski Katarzyna Anerovej 11 (Vij) ... 32 14 29 88
Dombernowsky Finn civ.ing.
Egebjergv. 16 (Brb) ... 86 26 36 84
- **Iben & Svend Åge Christensen**
Jelshøj. 131 (Mår) ... 86 72 21 21
Dombernowsky Per civ.ing.
Kærlodden 4 (Mår) ... 86 27 27 16
- **Peter** Horsensg. 9 (ArC) ... 86 12 25 01
- **Sune** Pilegårdsv. 247 (Hss) ... 39 67 48 11
Dombrowski Inga Jægerstien 15 (Høb) ... 87 36 07 07
Domi Administration A.M.B.A.
Gl.Østergårdsv. 20 (Mal) ... 51 50 51 75
Domicil Wedelslundv. 12 (Gal) ... 26 50 17 44
Dominack Janine Vejlbygade 8 B (Ris) ... 32 14 61 59
Domino Annemette Brammersg. 41 (ArC) .. 86 20 11 80
- **Bjarne & Helga** Grønhøjv. 54 (Haj) ... 86 94 17 25
- **Helle Birt & Rene** Pebbelpark. 15 (Gal) ... 87 69 51 45
- **Inge Lis** Sandkåsvej 12 (ArV) ... 86 15 30 73
- **Jane** Smedevæng. 69 (Gal) ... 86 94 66 95
- **Jane & Verner** Tunøvej 39 (Gal) ... 86 94 62 79
- **Jens** Nattergalev. 20 A (Gal) ... 86 94 53 33
- **Jesper** Skolebakk. 48 (Gal) ... 86 95 21 98
- **Poul Erik** dekoratør Havremark. 1 (Høg) ... 86 92 33 38
Dominus Østjylland Under Stiftelse ApS
Klamsagerv. 29 (Åbh) ... 86 18 52 50
Dommerby Inge Kridthøjv. 19 (Høb) ... 86 27 12 49
Domo Bolighus VibyRingv. 22 (Vij) ... 86 11 99 90
Don Gitte Ranunkelv. 4 (Hat) ... 86 91 51 79
Donafue Mark Asylvej 1 (Ris) ... 86 19 39 58
Dónaldsdóttir Unnur Mjöll
Stokbrovej 125 (Lys) ... 86 92 95 20
Donau Gerd tekn. tegn.
Elleparken 101 (Lys) ... 86 22 44 99
- **Gert** Elleparken 101 (Lys) ... Hemmeligt nr.
Donby Bent snedk. Birkepark. 7 (Åbh) ... 86 15 12 71
Gartneriet Donbæk (Morten Andersen)
Højvangsv. 12 (Sab) ... 86 24 33 39
Donbæk Gartneriet (Morten Andersen)
Højvangsv. 12 (Sab) ... 86 24 33 39
Dondes Alex RundhøjAllé 76 H (Høb) ... 86 77 04 09
Donform Software Bildbjergv. 28 (ArN) ... 28 65 45 55
Donform Software (Michael Shaya)
Bildbjergv. 28 (ArN) ... 86 99 86 74
Dong Hoa Ngoc Gudrunsvej 48 (Brb) ... 86 25 59 95
- **Van** hoyah Engelundsv. 42 (Vij) ... 86 28 15 33
Donneborg Lone Zenia
Gl.Hammelv. 31 (Ham) ... 86 96 91 22
Donner Jean Ndr.Strandv. 157 B (Ris) ... 86 37 71 74
Donnerborg Mette Kappelvæng. 12 (ArV) ... 59 59 00 87
Donnerup V F Tjalfesv. 20 (Åbh) ... 86 15 42 99
Dons Bjørn MarselisborgAllé 12 (ArC) ... 87 48 31 24
- **Leo** ÅrslevMøllev. 3 (Brb) ... 86 26 28 18
- **Lis** GustavWiedsV. 11 (ArC) ... 86 13 70 93
- **Morten** Skolebakk. 46 (Gal) ... 87 69 60 01
Donskov Elin Arkitekt Islandsg. 9 (ArN) ... 30 82 70 15
Donskov Elin & Frede Islandsg. 9 (ArN) ... 32 11 60 72
Donslund Birgit & Egon
Lystrupv. 259 (Lys) ... 86 22 01 25
- **G** pian. Markusvej 10 (Sab) ... 86 94 86 47
- **Malene & Kim Toft** Damvænget 21 (Trj) ... 86 28 60 03
Donvild Lene Lystruplund 120 (Lys) ... 86 16 23 09
Doodle Knud Stensvej 10 (Mke) ... 86 97 46 66
Dookeweordt I cand.merc.
Katterhøjv. 20 (Høb) ... 86 27 33 47
Doomies Box I/S Risdalsvej 46 (Vij) ... 22 50 52 96
Door System A/S Hovvej. 148 (Hss) ... Hemmeligt nr.
Door System Aps Hovvej. 148 (Hss) ... 86 92 11 81
Doornink Fred Mønsgade 16 (ArC) ... 82 43 48 60
86 18 04 64
Dope Guldsmedg. 6 (ArC) ... 86 13 90 13
Dope /Ved Peter Hildebrandt Aps
M.P.BruunsG. 25 (ArC) ... 86 12 25 70
Dorby Lene & Peter Bjerget 12 (Hin) ... 86 98 79 67
Dorgham Ibtessam Bispehavev. 79 (ArV) ... 32 17 38 85
Dorph Christian & Anne Mæng
Testrupv. 123 (Mår) ... 86 29 35 07
Dorph-Jensen Agnete Lærkehaven 4 (Lys) .. 86 21 54 40
- **Kerstin Elisabeth** Ellebjergv. 16 (Ris) ... 86 21 33 17
Dorph Karsten Frederiksg. 34 (ArC) ... 86 12 42 05
Dorph-Petersen G lag.forv.
Ingasvej 71 (Brb) ... 86 25 37 37
- **Jan** Ingasvej 67 (Brb) ... 86 25 32 88
- **Karl-Anton & Anne Westh**
Espedalen 59 (Ris) ... 87 34 11 44
- **Kim** Bygaden 15 A (Lys) ... 86 22 63 46
- **Nana Vibeke** VejlbyToften 268 (Rib) ... 86 10 27 25
- **Nikoline Kronborg**
Reginehøjv. 37 (ArN) ... Hemmeligt nr.
Dorrit Marqvertsen
Nymarksvej 20 E (Mår) ... Hemmeligt nr.
Dorthe Juul Nielsen / Djn
Engskovgård 12 (Skd) ... 86 12 69 49
Dorthe Lundh Knebelvej 9 (Ris) ... 40 16 31 01
Dose Christina & Jens Bavnehøjv. 105 (Hat) ... 87 36 06 27
Dot - Domain. Dk Silkeborgv. 53 (ArC) ... 70 20 70 98
70 20 70 99
Dotmanics ApS Bogenseg. 11 (ArC) ... 30 82 11 11
DOT6LINE Heibergsg. 17 (ArC) ... 86 20 29 44
Douarre Majbrittt Haugaard fys.terap.
Ndr.Strandv. 163 B (Ris) ... 75 38 49 01
Doubinsky Sebastien Jacques Daniel
Solsortev. 21 (ArV) ... 88 81 07 00
Doubleloop I/S Aldersrov. 11 (ArN) ... 40 85 43 62
Dowes ApS Kvædevej 4 (Høb) ... 86 27 09 81
Dozgic Marizela AnkerJensensV. 49 (Åbh) 88 17 32 99
- **Milaheta** Åbyhøjgård 27 (Åbh) ... 82 43 53 64
Dp - Ventilation A/S Brunbjergv. 12 (Ris) ... 87 42 55 42
DPC Skadedyrsbekæmpelse A/S
Mandalsvej 23 (ArN) ... 70 11 22 22
Se annonce under:
Skadedyrsbekæmpelse
DPC Skadedyrsbekæmpelse A/S
Sønderg. 26 (Hat) ... 70 11 22 22
DPD Danmark A/S Sigma 7 (Hin) ... 70 10 05 10
DR Emil Holms Kanal 20 ... 35 20 30 40
DR Østjylland OlofPalmesAllé 10 (ArN) ... 87 39 70 80
Dr. Watson Banegårdsg. 1 (ArC) ... 86 13 99 89
Drachmann Henrik RundhøjAllé 112 (Høb) .. 86 11 52 53
Drachmann Info Rørsangerv. 38 (Hin) ... 40 11 22 18
- **Jesper** Højlundv. 33 (Haj) ... 35 12 42 66
Drachmann Karen
Ejendomsmæglerfirmaet MDE
St.T. 18 (ArC) ... 86 20 23 00
- **Karin & Heine Alsaker**
Almindingen 7 (ArV) ... 86 16 52 71
- **Kirsten** Firkløverv. 88 (Gal) ... 86 94 58 50
- **Lone** Gl.Ryvej 1 (Høg) ... 86 92 42 83
- **Louise** Gl.Hammelv. 36 (Ham) ... 35 11 79 58
- **Tina & Jesper Vhse** Toftkjærv. 21 (Gal) 86 95 03 92
- **Torben** Valmuev. 10 (Gal) ... 86 94 56 36
Dragefisken Vesterport 4 (ArC) ... 86 19 98 22

Dragen Café & Restaurant

Åboulevarden 64 (ArC) ... 86 13 69 66
Se annonce under:
Restauranter
Dragenberg Ole Bogfinkev. 7 (Hat) ... 87 61 37 61
Drageriet Jættehøjen 25 (Ris) ... 86 21 00 91
Dragonir Alexandra Græsvangen 14 G (Til) . 86 10 99 11
Dragons Lair Århus ApS
Skt.KnudsT. 3 (ArC) ... 86 19 00 63
Dragsbæk Anders Gl.Kirkev. 14 D (Hjo) ... 86 97 99 16
Dragsbæk Suzanne Yakan
Tousparken 4 (Åbh) ... 32 21 54 18
- **Thomas** Fåborggade 4 (ArC) ... 32 18 15 36
Dragsted Development A/S
HasselagerCenterv. 11 (Vij) ... 86 16 48 00
Drailby Kirsten, Psykologfirmaet
FredensT. 8 (ArC) ... 86 10 20 85
Drakos Ioannis Haslevej 55 (Åbh) ... 40 74 50 00
Se annonce under:
Fugning
Dransfeldt Thomas Skejbytoft. 206 (ArN) 86 22 05 30
Drasbech Hage Carsten pæd.
Engdalsvej 96 C (Brb) ... 86 26 55 22
Drasbek Mette Ryun Rønnevang. 26 (Sab) .. 86 10 47 79
Drasbæk Flemming Pedersen
Digtergangen 3 (Åbh) ... 86 25 74 84
Drb - Transporten Øsselbjergv. 19 (Egå) 86 22 22 44
Drc-Bladet Viborgv. 21 (ArC) ... 86 13 26 33
Dream Realestates Aps Stationsv. 17 (Mke) .. 88 20 04 44
Drebis Klaus Broagervej 1 (Ris) ... 86 17 40 29
Drechsler Terje Steinmannsg. 5 (ArC) ... 86 20 90 63
Dreier Finn produkt.ch.
SkæringHedev. 240 (Egå) ... 86 22 49 26
- **Henriette Romer** Torvevæng. 112 (Trj) **Hemmeligt nr.**
- **Jørgen** Bymosevej 45 (ArV) ... 86 15 62 52
- **Katti** kont.ass. Stjernepark. 18 (Hin) ... 86 91 14 61
- **Knud** Skovgårdsvæng. 210 (Trj) ... 86 29 09 71
Dreier Preben Tybjergvej 18 (Hin) ... 86 98 80 76
- **Preben** sned Egevænget 73 (Hin) ... 86 91 18 57
- **Torben** skoleled. Rørvej 7 (Vij) ... 86 11 89 11
Dreiee Dorte Strandbakkev. 8 (Egå) ... 86 22 68 84
Dreiee Mette & Thomas Elgaard
Grenåv. 660 (Skd) ... 86 22 69 63
Dreier Anders handlende Revalgade 1 (ArC) 32 20 59 28
- **Anne** Vesterg. 60 (ArC) ... 32 12 03 40
- **Bente** Smedestien 15 (Skd) ... 86 99 22 90
- **Dorte** Hvedemarksv. 1 (Haj) ... Hemmeligt nr.
- **Henry** lær. Nørreport 2 (Ham) ... 86 96 18 62
- **Jan** Hvedemarksv. 1 (Haj) ... 86 94 28 03
- **Jan Borup** Hvedemarksv. 1 (Haj) ... Hemmeligt nr.
- **Lise** Kirkevæng. 34 (Trj) ... 86 29 04 64
- **Marlene** Vikærsvej 11 G (Ris) ... Hemmeligt nr.
- **Susanne** Elstedhøj 3 (Lys) ... 77 33 92 31
- **Søren** Hirsevej 6 (Mke) ... 86 97 45 59
- **Vivian & Poul** Horsevæng. 13 (Trj) ... 86 29 22 10
Drejsig Bente Vestergårdsv. 21 (Vij) ... 86 11 09 87
Dremstrup Gerda socialrdg.
Bygaden 4 (Ham) ... 86 96 00 21
- **Mette** Liljev. 11 (Ris) ... 86 10 69 62
Drenck Birthe Silkeborgv. 901 (Brb) ... 86 26 55 56
- **Henri** Silkeborgv. 901 (Brb) ... 86 26 11 10
- **Tenna Tang** Børupvej 29 (Trj) ... 86 29 40 47
Drengsgaard Bjørn Lykke
Lundingsg. 8 (ArC) ... 86 12 22 78
- **Erik** Sivsangerv. 28 (Brb) ... 86 17 16 22
Drengsgård Jacob Ålesundsv. 1 (ArN) ... 86 10 12 20
- **Ole** Ryesgade 31 (ArC) ... 74 43 21 31
77 34 21 31
Drenk Rasmus Beringv. 31 (Hss) ... 75 76 36 70
Drensgaard Anne Alpedalen 4 (Hns) ... 35 10 94 81
Drescher Annemette & Søren Madsen
Dammen 3 (Hjo) ... 86 99 93 08
- **Margrete** Skovvej. 44 E (ArC) ... 86 12 79 78
- **Martin** Toften 5 (Lys) ... 86 22 13 76
Drewniak Annette Skolestien 4 (Hin) ... 86 91 19 79
Drews Allan Skæringvej 14 (Lys) ... 86 22 54 44
- **Anna Mejrup** Møllevæng. 59 (Høg) ... 86 19 48 67
- **Asger** PoulSlothsV. 16 (Høb) ... 86 14 76 01
- **Connie** TranbjergHovedg. 33 (Trj) ... 86 26 13 26
- **Kirsten Helborg** lær.
Elstedvænge 50 (Lys) ... 86 22 69 61
- **Vibeke** SkådeSkovv. 18 (Høb) ... 86 27 22 35
Drewsen Jes Lemming Pedersen & Lene
Skovager 6 (Hjo) ... 86 22 82 54
Drexel Og Nybo I/S Guldsmedg. 2 (ArC) ... 40 40 25 63
Dreyer Asbjørn mal. Annekærvej 15 (Egå) ... 86 22 08 24
- **Jørn** Vesterg. 9 (Hat) ... 86 98 10 53
Dreyer Kirsten, Klinikken ved Åen
Åboulevarden 39 (ArC) ... 40 43 21 04
Se annonce under:
Massage
- **Lillian** Stavtrupv. 249 (Vij) ... 86 28 08 29
- **Lina** Fuldenvej 167 (Bed) ... 86 72 07 51
- **Morten** Bronzealdervæng. 12 (ArV) ... 32 16 02 35
Dreyer Ole, Arkitektfirmaet
Frederiksg. 74 E (ArC) ... 86 19 25 55
Se annonce under:
Arkitekter
Byfornyelse
- **Peter** Rolighedsv. 17 (Ris) ... 86 10 10 95
- **Tove** kont.fuldm. Rosenhøj 20 B (Vij) ... 86 29 60 68
Dreymann Maria JensBaggesensV. 33 (ArN) 63 11 10 11
Drezcode (Martin Novak) Industriv. 21 (Vij) . 70 20 72 76
Driftsaktieselskabet Vilhelmsborg
Bedervej 101 (Mår) ... 86 93 84 13
Driftsbygning Fårupvej 100 (Sab) ... 86 24 66 76
Driftskontoret for renseanlæg og
pumpestationer Eskelundv. 17 (Vij) ... 86 14 01 22
Driftsområdet For Socialpsykiatri
Socialforv. KragelundsAllé 16 (Høb) ... 87 36 13 31
Driftsselskabet Af 6. Maj 2009 Aps
Storeg. 5 (Hin) ... 86 91 51 47
driveon.net SørenFrichsV. 47 (Åbh) ... 86 18 05 88
Driveteam ApS Jægergårdsg. 32 (ArC) ... 86 13 55 44
Drivremmen Sønder Alle 33 (ArC) ... 89 40 51 83
Drivsholm Christian civ.ing.
JensMadsensv. 4 (Ham) ... 86 96 54 17
Drivsholm Jens Schadtsmindev. 10 (Gal) ... 32 13 12 77
- **Søren** HolmeMøllev. 113 A (Høb) ... 86 20 21 85
- **Tine** Tjelevej 27 (Ris) ... 86 38 18 81
Dr. Alexandrines Børnehave
FuglesangsAllé 16 (ArV) ... 86 15 62 74
Droob Kier Engdalsvej 128 (Brb) ... 86 75 27 75
Drost Niels Rydahl Næsbyv. 2 (Høb) ... 86 11 03 36
Drotner Inge Åbyvænget 19 (Åbh) ... 86 15 94 03
- **Ronald** P.MønstedsAllé 17 (Høb) ... 86 27 15 78
Drougge Allan Bispehavev. 41 (ArV) ... 86 26 02 49
Drozd Natalia SkejbyVænge 209 (ArN) ... 86 15 55 50
Drud Christina Nexø Stenbækvej 8 (Brb) 86 13 64 42
- **Lene** Stockholmsg. 2 A (ArN) ... 32 11 69 49
Drudenfuss Cafe Graven 30 (ArC) ... 86 12 82 72
Drum City Gl.Munkeg. 11 (ArC) ... 86 12 74 12
Drum City (Joakim Teinvig)
Gl.Munkeg. 11 (ArC) ... 86 12 75 66
Drusebjerg Bettina Emillehøj 14 (Høb) ... 86 27 09 84
- **Claus** Holmev. 271 (Høb) ... 86 27 57 22
Drut Hakan Saralystpark. 12 (Høb) ... Hemmeligt nr.
Dry-Bag A/S Dalargade 1 (ArC) ... 86 19 05 00
Drymix A/S Marktoften 6 (Gal) ... 86 60 00 35
86 60 00 90
Drysdale Susanne Wiben
Langballevæng. 108 (Mår) ... 86 29 87 29
Drægert Allan Søhøjen 73 (Til) ... 86 24 33 28
Ds Certificering A/S Klamsagerv. 31 (Åbh) .. 86 10 02 03
Ds Certificering Fax A/S
Klamsagerv. 31 (Åbh) ... 72 24 59 05
Ds Foodservice Aps
MallingBjergev. 89 (Mal) ... 70 70 25 61
86 23 25 61
86 23 25 62
Ds - Massage CarlBertelsensG. 7 (ArC) ... 86 29 61 55
Ds Rengøring BorumMøllev. 9 (Sab) ... 89 16 01 18
D´s sandwich og kaffe Park Alle 5 (ArC) 73 72 00 04
Dsb Danske Statsbaner Østerg. 2 (Hat) ... 86 98 00 53
Dsb Klosker Fredensg. 45 (ArC) ... 86 19 32 56
DSB Minibar Banegårdspl. 1 (ArC) ... 86 12 53 65
DSB Rejsebureau Århus
Banegårdspl. 3 (ArC) ... 70 13 14 18
Dsb Supermarked Banegårdspl. 3 (ArC) ... 86 13 88 81
D60 A/S Klamsagerv. 27 (Åbh) ... 32 11 66 60
D60a/S Klamsagerv. 27 (Åbh) ... Hemmeligt nr.
DSI Danmarks Kirkelige Mediecenter
(FondÉ Johs.Ewalds Vej 42 A (Åbh) ... 87 40 37 00
Dsi Danmarks Kirkelige Mediecenter
(FondÉ Johs.Ewalds Vej 42 (Åbh) ... 87 40 37 00
Dsigns. Dk I/S (Mette Skov)
Hans H Seedorffs Str 3 (ArC) ... Hemmeligt nr.
Dsigns. Dk V. Mette Skov
Hans H Seedorffs Str 3 (ArC) ... 86 99 00 77
d'Souza Susanne Færge
Moselodden 3 (Mår) ... 86 27 52 04
DSProduction Engparken 22 (Gal) ... 28 72 01 23
DSProduction Engparken 22 (Gal) ... 28 72 01 23
Dssa Møllegårdspark. 13 (Sol) ... 29 63 87 24
D7-Gruppen Østergårdsv. 289 (Sob) ... 70 27 17 57
70 27 77 57
Dt Group A/S Daugbjergv. 15 A (ArC) ... 87 46 07 40
Dtech Translation A/S
Brendstrupgårdsv. 7 (ArN) ... 86 78 20 00
DTS Tolkeservice (Kdadijeh Keshavarzi)
VibyRingv. 24 (Vij) ... 86 17 06 88
DTZ Egeskov & Lindquist A/S
Banegårdspl. 20 A (ArC) ... 87 31 50 70
Du Nord Carla Søbygårdsv. 102 (Ham) ... 86 80 30 39
Duba A/S SørenFrichsV. 40 B (Åbh) ... 70 10 24 40
Duba-B8 A/S SørenFrichsV. 40 B (Åbh) ... 70 10 24 10
Dubbelman Johan & Anne Grosen
Andersen Kaløgade 1 (ArC) ... 86 19 21 33
Dubgaard Else Lillian journ.
Bogensg. 6 (ArC) ... 86 18 40 82
Dubgård Mathilde Sdr.Ringg. 32 (ArC) ... 32 12 26 77
- **Mona** PederSkramsG. 15 (ArN) ... 86 16 69 50
Duborg Mogens stud.mag.
Bymosevej 37 (ArV) ... 86 75 12 68
Duch Ingrid Selma Nyv. 32 (Mal) ... 86 29 92 16
- **Mogens** Elmev. 4 (Ris) ... 86 17 48 28
- **Morten** Lavritsdalsv. 5 (Hin) ... 86 98 87 33
- **Niels Ole Møller** Nyv. 22 (Mal) ... 86 93 12 18
- **Peter** Mølleskovv. 16 (Høb) ... 86 27 18 86
Duch-Svenson Helle & Peter
Birkev. 20 A (Ris) ... 86 25 80 44
Duchnowski Tomasz
HaraldSelmersV. 56 (Ris) ... 86 20 22 98
Duckbox Production
HolmeMøllev. 36 (Vij) ... Hemmeligt nr.
Duckbox Production HolmeMøllev. 36 (Vij) 26 14 51 09

Duckling Company The

Bævervej 1 (Høb) ... 86 18 00 33
Dudal Webdesign Vester Alle 18 (ArC) ... 70 20 69 98
Dudek Stavtrupv. 139 B (Vij) ... 50 15 14 76
Dudoret Yves Kjærslund 38 (Vij) ... 58 51 23 86
Dudulanu Fane Hoffmannsv. 2 (Brb) ... 86 10 82 36
Dudzinski E apotekerassistent
Augustenborgg. 27 (ArC) ... 86 14 78 53
- **Ivar** cand.pharm. Vermundsg. 19 (Vij) ... 86 14 38 45
Due Anders Tornballev. 91 (Til) ... 86 20 18 87
- **Anne Marie** H.C.Ørstedsv. 17 (Vij) ... 86 11 70 09
Due Astrid Risdalsvej 31 (Vij) ... 86 11 37 79
- **Bente** Havkærvæng. 48 (Til) ... 86 24 62 05
- **Birgitte** Høegh-GuldbergsG. 133 (ArC) ... 86 19 50 92
- **Bodil** MorvadsAllé 8 (Høb) ... 86 27 76 61
- **Brian** Gl.Skanderborgv. 132 (Spo) ... 86 11 99 69
- **Claus** Brendstrupgårdsv. 9 D (ArN) ... 32 20 19 93
- **Ellen** Korshøjen 43 (Ris) ... 86 21 45 26
- **Erik** Bøgevangen 5 (Sol) ... 86 92 73 02
- **Flemming** Voldbyvej 20 (Ham) ... 86 96 24 40
- **Folmer** Musvitvej 3 (Mal) ... 86 93 38 05
- **Gert & Susanne Landergren**
Egevænget 2 (Trj) ... 86 26 14 11
- **Gitte Boelskifte** KettingParkv. 32 (Haj) ... 86 37 32 99
- **Hanne Aude** Møllegårdspark. 38 (Sol) ... 86 92 72 33
- **Hans** Tillavej 2 (Haj) ... Hemmeligt nr.
- **Hans** chauf. Tiliavej 2 (Haj) ... 86 94 12 60
Due-Hansen Gunnar forr.før.
Gavnøvæng. 15 (Til) ... 86 24 07 75
- **Helle** Jernalderv. 267 (ArV) ... 86 24 33 70
- **Holger** Pannerupv. 25 (Lys) ... 86 23 05 62
- **I** Skovhusv. 6 (Ris) ... 86 17 31 71
- **Ivan** Søndermark. 10 (Hin) ... 86 98 83 70
- **Jeppe** Skovvej. 50 (ArC) ... 32 11 98 37
Due Johannes gdr. Vandværksv. 19 (Spo) 86 94 32 87
- **Jørgen** Nattergalev. 6 G (Gal) ... 86 94 32 09
- **K** PerKjalsV. 21 (Lys) ... 86 22 18 94
- **Karen Marie** Trankærgårdsv. 115 (Trj) ... 86 29 34 58
- **Kathrine Klok** Kalmargade 33 (ArN) ... 32 13 92 91
- **Kurt Thorup** Ormslevv. 52 (Vij) ... 86 27 69 92
- **L M** Holmev. 253 (Høb) ... 86 27 03 92
- **Lars** arkit. Vedbendvej 5 (Ris) ... 86 12 07 53
- **Lis** Sommersmindev. 124 (Egå) ... 86 22 93 17
- **Louise** Læssøesg. 77 (ArC) ... 86 12 22 83
- **Max** Skovsgårdspark. 22 (Høg) ... 87 68 03 83
- **Oluf** Nørreskovv. 203 (Hin) ... 86 91 18 13
- **Peder Jensen** Torvevæng. 86 (Trj) ... 86 26 26 43
- **Per Hygum** Emiliedalsv. 173 (Høb) ... Hemmeligt nr.
- **Per Ljunggren** Højgårdsv. 2 (Høg) ... 86 92 10 80
- **Rita** Svanev. 15 B (Ris) ... 86 17 89 54
- **Susanne** Jernalderværng. 54 (Brb) ... 86 25 85 21
- **Sven** Mødalvej 7 (Sab) ... 86 94 89 66
- **Svend** Skanderborgv. 215 (Spo) ... 87 69 60 08
- **Thomas** StennehøjAllé 101 (Høb) ... 86 18 96 42
- **Thomas R** SkæringHedev. 50 (Egå) ... 86 74 28 28
- **Tina Pia** Elmev. 11 (Ham) ... 86 96 92 94
Due Tove Kaløv. 41 (Hns) ... 86 99 42 10
- **V** Solbærhaven 44 (Lys) ... 86 22 84 81
Duedahl Marie Frømosevej 12 (Til) ... 86 24 41 56
- **Patricia & Lasse Mønster**
Pallisvej 67 (Brb) ... 86 22 05 24
Duedal Henrik Tousvej 101 (Åbh) ... 86 18 24 64
- **Poul & Maj-Britt Larsen**
Sømosevej 32 (Gal) ... 86 94 62 24
Dueholm Anette MarselisBoul. 38 (ArC) ... 86 22 23 73
Dueholm Brdr. Malerfirma
Ndr.Strandv. 84 B (Ris) ... 86 17 77 54
- **Claus** SkæringParkv. 35 (Egå) ... 86 22 91 31
- **Dan** Byagervej 60 A (Bed) ... 86 18 50 93
- **Hanne Marie** Vistoftpark. 92 (Sab) ... 86 94 94 23
Dueholm Hans Hyacintvej 4 (Hns) ... 86 99 86 10
Dueholm Helle Solbærhaven 153 (Lys) ... 86 74 29 99
- **John** ByvangsAllé 12 (Vij) ... 82 43 87 15
- **Lars** HørlevKirkev. 3 (Haj) ... 86 94 16 01
- **Margit & Niels K. Hjorth**
Rørmosev. 7 (Høb) ... 86 27 29 69
Dueholm Mariann tandl.
Frijsenborgv. 5 (Ris) ... 86 21 79 00
- **Mogens** Ørvadsv. 11 (Brb) ... 86 78 98 18
- **Ole** advokatanpartsselskabet
Mejlg. 48 C (ArC) ... 32 10 03 66
- **Thomas Møldgerg**
Paludan-MüllersV. 35 (ArV) ... 32 16 57 84
- **Trine** FuglesangsAllé 60 (ArV) ... 86 16 94 15
- **Ulla** Jarlsmindev. 172 E (Vij) ... 86 45 41 90
Duel Mette Ellebjergv. 17 (Ris) ... 86 17 59 08
Duelund Anders RoukærAllé 4 (Høb) ... 86 24 95 17
- **B** salgsch. Søftenvej 17 (ArN) ... 86 23 12 06
- **Bente & Geert Sørensen**
TrankærMosev. 184 (Trj) ... 86 29 04 33
- **Gudrun** Bygmarken 17 (Lys) ... 86 22 19 15
- **H** Ormslevv. 33 (Vij) ... 86 14 67 25
- **J** RosenvangsAllé 18 (Vij) ... 86 14 32 32
- **Jan G.** Mejlevæng. 10 (Til) ... 86 24 66 07
- **Jette** kont.ass. Ladefogedv. 111 B (ArN) 86 22 66 89
- **John** Elmehaven 40 (Lys) ... 86 22 50 17
- **John Willy** vind.pol.
Vilh.BergsøesV. 23 (ArV) ... 86 16 19 60
- **Karen Kirstine** Møllevejen 6 (Gal) ... 32 15 25 12

Duelund Mariann & Hardy Hansen
Ø.Kringelv. 47 (Egå) ... 86 22 55 49
- **Marianne** Kirsebærv. 49 (Sab) ... 86 24 33 88
- **Michael** Sdr.Ringg. 63 (ArC) ... 32 12 25 20
- **Mogens** lær. Ellebjergv. 12 D (Ris) ... 86 17 85 98
- **Sonja** Brovænget 24 (Egå) ... 86 22 22 90
- **Sten** Lupinvej 16 (Hin) ... 86 91 17 62
- **Tommy** Voldumvej 21 (Hns) ... 86 22 49 67

Duelunds Planteskole (Anders Duelund)
Viborgv. 60 (Ham) ... 86 87 21 50

Duerlund Inge Borggade 16 (ArC) ... 86 20 14 16

Due's Ib Guldvarefabrik
Hægh-GuldbergsG. 65 (ArC) ... 86 12 35 41
Se annonce under:
Guld- og sølvvarer en gros

Dufresne Lisa Marie & Kenneth Sørensen
Birkhøjen 27 (Hin) ... 86 14 86 39

Dughalm Samir Salah Lenesvej 19 (Brb) . **Hemmeligt nr.**

Dukapc Aps Torvet 14 (Gal) ... 77 34 18 18

Dullum Charlotte NyBanegårdsg. 51 (ArC) .. 86 12 45 56
- **Vibeke** Åparken 8 (ArC) ... 86 99 35 81

Dulski Jacek Højvænget 3 (Bed) ... 86 99 83 19

Dummy Rydevænget 69 (ArV) ... **Hemmeligt nr.**

Dummy Skovpark. 19 (Ris) ... **Hemmeligt nr.**

Dumont Christine
Søndervangs Alle 14 A (Vij) ... 87 38 09 31

Dunal Lone Kridthøjvænge 73 (Hab) ... 86 34 29 59

Duncker Ketty MarselisBoul. 38 (ArC) ... 86 19 15 14

Dunker Preben statsaut. revisor
Graven 22 (ArC) ... 98 92 64 67

Dunlop Hiflex A/S Rudolfgårdsv. 12 (Vlj) ... 43 25 40 60

Dunlop Hiflex A/S Rudolfgårdsv. 12 (Vlj) 86 28 25 55
86 28 26 22

Dunn Babara Museumsg. 12 (ArC) ... 88 19 73 89
- **Christopher** Teglværksg. 19 (ArC) ... 86 19 62 20

Dunvad Jacob Elishøj 11 (Skd) ... 86 99 32 20
- **Rasmus Kaae** SkæringHedev. 420 (Egå) 86 10 13 67
- **Svend** dir. Kanehaven 38 (Ris) ... 86 21 11 77

Duo-Design Tjalfesv. 5 (Åbh) ... 86 75 29 17

duo-pane A/S Bjarkevej 8 (Gal) ... 86 94 54 44

Dupont Annett DalgasAvenue 27 (ArC) ... 86 14 54 14
- **Bernt** Hvedemark. 10 (Lys) ... 86 22 46 32
- **Else** postass. HolmeParkv. 433 (Høb) ... 86 22 21 73
- **Erik** el-instal. Teglbækvej 9 (Hss) ... 86 28 36 99
- **Ester** OttoBenzonsV. 29 (ArV) ... 86 16 23 06
- **G** ass. MarselisBoul. 28 (ArC) ... 86 19 92 09
- **Gerda** Hadbjergv. 18 F (Has) ... 86 98 18 25
- **Henriette & Jens P Madsen**
Østerløkk. 62 (Til) ... 86 24 09 00
- **Henrik** Hasselhøj 135 (Hss) ... 32 11 60 40
- **Johan** Vestervang 24 (ArC) ... 86 21 10 92
- **June** Vårkjærvej 32 (Vlj) ... **Hemmeligt nr.**
- **Jytte** Ladefogedv. 96 (ArN) ... 86 78 23 80
- **Martin** Solbjergv. 6 (Vlj) ... 38 19 30 70

Dupont Mette og Karsten
Emiliehøj 10 (Høb) ... 86 72 53 00
- **Michael** Hørretvej 148 (Mår) ... 32 10 25 23

Dupont Plastic ApS Mejlbyv. 656 (Hjo) ... 86 99 94 77

Dupont Revision Og Rådgivning Reg. Revisionsanpartss Humlevej 17 (Ris) ... 86 17 17 60
Telefax ... 86 17 19 60
- **Yoko** Tottefaldet 10 (Ris) ... 96 10 46 05

Durhuus Andreas & Mariann
Østerløkk. 18 (Til) ... 86 24 80 97

Dusager Dusager 2 (ArN) ... 86 16 50 88

Dustin MichaelDrewsensV. 23 (Høb) ... 70 13 70 20

Dutec Plast A/S P.O.PedersensV. 25 (ArN) ... 86 78 33 66

Dutoit Heidi Marlene Julkævej 110 (Ris) ... 86 10 59 98

Dutschke Michael Bak Farsundsv. 12 (ArN) 86 16 72 71

Duun Christina & C. Understrup
Udsigten 10 (Brb) ... 86 26 07 61

Duun Danny Frisenholt 58 (Trj) ... 86 28 07 20
- **Ellinor** Åvænget 12 (Egå) ... 86 22 70 23
- **Grethe** ass. RundhøjAllé 118 (Høb) ... 86 14 37 84

Duus Anja J.P.LarsensV. 128 (Brb) ... 74 65 07 07
- **Anne Sophie Wacher**
HolmeMøllev. 41 (Vlj) ... 98 13 13 73
- **Benny** Rønnevang. 1 (Sab) ... 86 94 86 95
- **Bent** Spergelvej 3 (Ris) ... 86 17 61 32
- **Charlotte** Torpevæng. 5 C (ArV) ... 32 13 57 90
- **Finn** civ.ing. Bygaervej 75 (Bed) ... 86 93 65 35
- **Gert J** Nellikevej 42 (Ris) ... 86 17 68 58
- **Gurli** Torvevæng. 170 (Trj) ... 86 29 24 37
- **Hans Jørgen** tømr. Lindkjærv. 2 (Hat) ... 86 98 31 39

Duus-Hansen Bjarne Eilief
Bispevej 37 (Vlj) ... 86 28 43 50
- **Lars** TranbjergHovedg. 4 A (Trj) ... **Hemmeligt nr.**
- **Liv** Barthsgade 11 (ArN) ... 32 17 15 31
- **Lone** Fuglsøvej 37 (Ris) ... 86 17 38 96
- **Marck Peter** Bramstrupv. 30 (Hat) ... **Hemmeligt nr.**
- **Marianne** Skanderborgv. 38 (ArC) ... 86 28 72 17
- **Merete Christine** VorregårdsAllé 83 (ArN) 86 16 66 48
- **Mjarck** Bramstrupv. 30 (Hat) ... 86 49 18 48
- **Morten** MarselisBoul. 24 (ArC) ... 35 11 42 92

Duus-Nielsen Peter Pannerupv. 36 (Lys) 86 17 90 41
- **Poul-Henning** speditør
Bækkelundsv. 9 (Ris) ... 86 17 77 17

Duusgaard Bent Moselund, Havel 110 (ArV) 86 15 12 25

Duval Krystyna sangerinde
Grøndalsv. 56 (Vlj) ... 86 28 18 92

Duvald Kurt skogrossist Gl.Landev. 48 (Trj) .. 86 98 99 40

Duvander Margit oldf.
ØsterbyAllé 242 (Trj) ... 86 29 96 01

Duve Steffen Haslevej 51 (Åbh) ... 70 27 72 22
86 14 74 34

Duwald Solvei HenrikHertzV. 52 (Åbh) ... 86 25 17 54

Dv Marketing Ryhavevej 12 (ArV) ... 50 99 23 59

DV Service Sintrupvej 23 (Brb) ... 86 24 94 00
Se annonce under:
EDB - installation, service og vedligeholdelse

Dvinge Irene Bøgehaven 7 (Hat) ... 86 22 60 99
- **Line Ljungqvist** PederSkramsG. 34 (ArN) .. 86 16 21 35
- **Michael** Rønnehaven 57 (Lys) ... 86 22 57 18

Dybbro Flemming Begonlavej 37 (Skd) ... 48 41 40 88
- **Jesper** Lindev. 12 (Vlj) ... 86 11 45 54

Dybbroe Henrik cand.oecon.
Elsdyrvej 7 A (Høb) ... 86 27 03 79

Dybbroe Margrete HolmeParkv. 122 (Heb) 86 27 97 17

Dybbroe Martin Agerv. 49 (Mår) ... 86 15 06 93

Dybbøl Jette Vårkjærvej 28 (Vlj) ... 88 19 56 36

Dybbøl Steen Malermester mal.mest.
HolmeMøllev. 17 (Vlj) ... 86 27 10 09
Se annonce under:
Malere

Dybdahl Andersen Jytte lær.
Hejredalsv. 32 (Brb) ... 86 25 61 72

Dybdahl B ass. TranbjergHovedg. 47 (Trj) 86 27 17 37
- **Bent** økonomidir. Risbøgevej 16 (Brb) ... 86 26 20 70
- **Birgitte** Skolev. 7 (Egå) ... 86 74 28 17
- **Erik** statsaut. revisor Flakvej 25 (Ris) ... 86 17 62 96
- **Finn** Klintev. 23 (Ris) ... 86 17 56 90
- **Grete & Bent** Jegstrupvæng. 676 (Trj) ... 86 29 40 35
- **Margrethe & Paw** Provstepartv. 1 (Høb) .. 86 27 76 09
- **Aase** Skelagerv. 166 D (ArN) ... 86 78 30 50

Dybdal Ida Mallinggårdsv. 125 B (Mal) ... 86 93 84 04

Dybdal John Abildhøjv. 15 (Vlj) ... 87 37 07 97
- **Kirsten & Poul Eigil Hansen**
Madsbjergpark. 1 (Høb) ... 86 27 10 58
- **Lars Ole** Lærkehøjv. 22 (Høb) ... 86 27 10 57
- **Lone** Nymarksvej 20 R (Mår) ... 86 29 80 36
- **Marianne** Livævænget 45 (Til) ... 86 24 21 26
- **Martin** Filippav. 34 (Høb) ... 86 13 70 08
- **Mette** Fjældevæng. 26 (ArV) ... 86 15 14 21
86 15 74 89
- **Tina & Ronny** Skovladen 10 (Ham) ... 87 50 75 85

Dyberg Synnøve Blegdammen 6 (ArC) ... 86 18 35 20

Dybkjær Brian Nielbuhr Fasanv. 4 (Had) ... 86 22 38 22
- **Hanne** sekr. Soldalen 10 (Egå) ... 86 22 47 43
- **Leif** Smedebakk. 45 (Hjo) ... 86 99 00 73

Dybrjs Klm Skovvangsv. 191 (ArN) ... 86 16 34 72

Dybro Erna Bredg. 110 A (Mal) ... 86 27 91 01

Dybro Lisbeth Tendrupvej 104 (Hns) ... 86 99 66 01
- **Morten** Fjældevæng. 134 (ArV) ... 35 12 23 31
- **Per** HansBrogesG. 33 (ArC) ... 86 20 16 06
- **Ulrik** Elverdalsv. 45 (Høb) ... 86 27 62 31

Dybvad Annie & Ivan
Gyldenkronesv. 37 (Mår) ... 86 29 88 00
- **Erling** Ved Kirken 4 B (Mår) ... 86 29 80 40
- **J** Hørretløkk. 269 (Mår) ... 86 29 03 48
- **Peter** Bülowsgade 3 (ArC) ... 32 18 90 73

Dyekær Jens Elmehaven 83 (Lys) ... 87 41 01 60

Dyg Flemming TranbjergHovedg. 110 (Trj) .. 86 29 80 94
- **Leif** Tinbækpark. 77 (Gal) ... 86 94 40 92
- **Tine Malberg** Skejbypark. 226 (ArN) ... 86 18 70 44
- **Uffe W.** Horsevæng. 47 (Trj) ... 86 29 55 79

Dygaard Ina Dulanjani
Høegh-GuldbergsG. 139 (ArC) ... 86 17 06 70

Dyhr Emmy Vestergårdsv. 21 A (Vlj) ... 86 14 09 05
- **Erling** SabroVænge 63 (Sab) ... **Hemmeligt nr.**
- **Erna Haugaard** Porsevæng. 58 (Gal) ... 86 94 31 60
- **Inge** Hovedgaden 59 (Brb) ... 86 26 11 99
- **Jens Henrik Johansen** Naurvej 1 (Brb) 86 26 35 63
- **Jesper & Jette Lindek**
Møllevang. 107 (Ham) ... 86 96 13 77
- **Lene Givskov** Fjordv. 3 (Mal) ... 86 93 34 06
- **Lone** Skårupgårdsv. 110 (Lys) ... 86 22 95 60
- **Mogens** JeppeAakjærsV. 19 (Hat) ... 86 91 47 30
- **Niels** Høskovvej 12 (Vlj) ... 36 89 87 89
- **Niels Lassen** Kirkedamm. 3 (ArC) ... 86 14 91 57

Dyhr Søren mal. Hostrupsv. 6 (Vlj) ... 86 11 25 77
- **Aase** Bredefeldsv. 16 (Ham) ... 86 96 11 26

Dyhrberg Anders Gedingvej 3 (Til) ... 87 85 91 00

Dyhrberg Dorthe Susanne
Pottemagertoft. 129 (Høb) ... 86 16 24 28
- **Lis** Ranunkelv. 29 (Sab) ... 86 24 24 32
- **Peter** Trankærgårdsv. 6 (Trj) ... 86 29 99 75

Dyhre B Egevænget 95 (Hin) ... 86 98 65 62
- **Birgit & Peter** Vosnæspark. 102 (Skd) 86 99 60 86

Dyhrestrup C & T. Vestergaard
Bækvangen 14 (Hjo) ... 86 16 33 75
- **Rita** Bugthusene 24 A (Egå) ... 86 22 43 19

Dyk For Sjov Skovbypark. 43 (Gal) ... 31 71 53 59

Dylmer Carsten Fjældevæng. 120 (ArV) 32 18 08 42

Dylmers Boghandel
Sønder Alle 4 (ArC) ... 86 12 29 66

Dynamic Design & Solution (Moniqa Stephanie L P Jensen) Præstbrov. 42 (Gal) ... 70 22 26 54

Dynamic Knowledge Structures ApS
Systemvej 6 (ÅSV) ... 70 20 90 17

Dynamicweb Software A/S
Åhavevej 5 (Vlj) ... 70 25 20 90
70 25 20 91

Dynamisk Coaching (Poya Ranjbaran)
Illerupvej 7 (ArN) ... 70 27 87 67

Dynesen E Bygaervej 126 Q (Bed) ... 86 93 84 40

Dynesen Ellen Kristiansgårdsv. 12 (Bed) 86 15 82 03
- **Esther Margrethe Spieth**
Bygaervej 126 Q (Bed) ... **Hemmeligt nr.**
- **J** graver Søtoften 58 (Egå) ... 86 22 12 24

Dypevåg Ingolf & Birthe
GustavHolmsV. 17 (ArN) ... 86 16 60 07

Dyppel E Fyrkatvej 2 (ArN) ... 86 16 98 59

Dypång Management Baltic ag. 12 (ArC) 86 21 73 00

Dyrberg Anne Sofie Øvig
Gudrunsvej 18 (Brb) ... 32 21 80 05
- **Bente Storgaard** Hønebjergv. 16 (Hns) 86 97 47 30

Dyrberg/Kern Magasin Århus A/S
Immervad 2-8 (ArC) ... 87 31 64 67
- **Marie** Næshøjvej 41 A (Haj) ... 86 94 24 20
- **Poul** Bjødstrupv. 30 (Høb) ... 32 18 30 78

Dyrbjerg Anne F. & Jens Jørgen
Damagervej 10 (Vlj) ... 86 14 10 22
- **Carsten** Grøndalsv. 23 (Vlj) ... 87 38 96 86

Dyrborg Kirsten damefris. Islandsg. 6 (ArN) 86 55 70 70

Dyrby Finn Toftev. 49 B (Høg) ... 36 92 70 61
- **Ole** Kettinggårdsv. 1 (Haj) ... 86 94 29 70
- **Torben** Bækvangen 15 (Hjo) ... 86 25 36 11

Dyrbye Claus Elgårdsvej 8 (Hat) ... 86 10 01 89
- **Søren** mal.mest. Helgesv. 2 (Hat) ... 86 98 07 93

Dyreborg Niels Nørrevæng. 133 (Trj) ... 64 64 90 92

Dyrekliniken Vester Alle
Vester Alle 6 (ArC) ... 86 13 63 63

Dyremose John HasleCenterv. 233 (ArV) 32 16 62 76
- **Leo** Havkærtoft. 7 (Til) ... 86 24 11 27
- **Minna** Janesvej 21 (Brb) ... 86 25 01 64
- **Palle & Maja** MøllevangsAllé 71 (ArV) 86 10 12 78

Dyrendal L Islandsg. 4 (ArN) ... 86 10 35 34

Dyrendom Karla Duelandsv. 14 (Brb) 86 26 28 61

Dyrenes Beskyttelse Alhambrav. 15 (FrC) ... 33 28 70 00
Se annonce under:
Dyrebeskyttelse

Dyrenes Et og Alt Rundbjergv. 11 (Til) 86 24 47 00

Dyresberg Sonja Nordborgg. 51 (ArC) 86 14 25 04

Dyrgaard Michael Langelandsg. 125 (ArC) .. 87 30 00 63

Dyrhberg Dorthe Elkjærsvej 16 (Ham) 86 96 16 84

Dyrholm Henrik Provstebakk. 29 (ArV) 86 18 82 72
- **John** Gl.Hammelv. 55 (Ham) ... 86 96 55 50
- **Line** Skt.PaulsKirkepl. 11 (ArC) ... 32 13 48 11

Düring Annette Kunnerupv. 72 (Hss) 86 28 53 69
- **Arno** Musvågevej 24 (ArV) ... 32 10 27 80
- **Arno** Musvågevej 24 (ArV) ... 88 17 53 30

Dyring Cecilie & Kathrine Nielsen
MarselisBoul. 167 (ArC) ... 86 75 10 73
- **Elsebeth & Palle** Tranbjergv. 33 (Trj) 86 29 38 92
- **Gert & Hanne** TranbjergHovedg. 72 (Trj) ... 86 29 11 52
- **Grethe** Illerupvej 42 (ArN) ... **Hemmeligt nr.**
- **Hanne** EugenWarmingsV. 37 (ArC) 86 18 77 86
- **Henny** Porsgrunnsv. 69 (ArN) ... 86 16 17 84
- **Jes** ThomasThaarupsV. 64 (Åbh) 86 25 56 08
- **Kirsten** Byagervej 104 (Bed) ... 86 29 17 65
- **Lene Birch** Bakkehegn. 27 (ArV) ... 86 15 97 98
- **Litty** Reginehøjv. 29 (ArN) ... 86 10 69 87
- **Mikkel & Anita Sørensen**
Hoskærvej 7 (Hin) ... 86 13 40 65
- **Palle** Myrholmsv. 23 (Vlj) ... 86 77 05 35
- **Poul Erik** Bøgevænget 62 (Trj) ... 86 29 65 69
- **Sonja & John** Skanderborgv. 11 (ArC) 86 14 60 59
- **Tonny** ViggoStuckenbergsV. 29 (ArV) 86 28 01 86
- **Vibe & Torben Morsø** Teglhøjen 4 (Hin) ... 87 64 05 06

Dyring Villy havnearb. Ørvadsv. 108 (Brb) ... 86 26 03 99

Dyrkbilligt.Dk Teglværksg. S (ArC) ... 20 68 35 93

Dyrlægegruppen Frijsenborg A/S
Finlandsv. 1 (Ham) ... 86 96 20 14

Dyrlægegruppen Frijsenborg A/S
Finlandsv. 1 (Ham) ... 86 96 23 00
Se annonce under:
Dyrlæger, dyreklinikker og dyrehospitaler

Dyrlægegruppen Frijsenborg A/S
Sønderg. 36 (Hat) ... 86 98 04 67

Dyrlægegruppen Frijsenborg A/S
Sønderg. 36 (Hat) ... 87 61 07 00

Dyrlægen I Trige Knoldevej 1 (Tri) ... 27 20 58 21
Se annonce under:
Dyrlæger, dyreklinikker og dyrehospitaler

Dyrlæger Lis Og Peter Andersen
Rønvangen 8 (Hin) ... 86 91 12 01

DYRLÆGER, DYREKLINIKKER OG DYREHOSPITALER se Fagregisteret

Dyrmose Steen Zeeberg
Vestervang 29 (ArC) ... 75 53 02 21

Dyrnesli H Søndergård
Johs.Ewalds Vej 83 (Åbh) ... 86 25 66 54

Dirr Christian Vestervang 25 E (ArC) 35 11 26 63

Dyrrebæk Peter Læssøesg. 85 (ArC) ... 87 30 32 02

Dürrfeld Helge Elleparken 66 (Lys) ... 86 22 12 62

Dyrring Poul kioskejer Damagervej 1 (Vlj) ... 86 77 06 23

Dyrup Jannie ballonskip.
Moselund, Havel 58 (ArV) ... 86 78 67 87
- **Jannie** ballonskip. Nyg. 18 (ArC) ... 86 78 67 86

Dyrups Malercenter Lokesvej 9-11 (Åbh) ... 86 15 36 00

Dyrvin. Dk (Lars Johansen)
Kildegårdsv. 9 (Mke) ... **Hemmeligt nr.**

Dyrvin.Dk Kildegårdsv. 9 (Mke) ... 22 89 43 40

Dyrvold Ellen Silkeborgv. 26 (ArC) ... 86 13 93 93
- **K** Engdalsvej 61 (Brb) ... 86 26 27 28

Dyst Helle Børupvej 332 (Trj) ... 86 29 50 54

Dysterdich Kirsten Marlene H
Birkevang. 47 (Sol) ... 89 93 91 00

Düwel Kari Tordenskjoldsg. 38 (ArN) ... 78 78 23 14

Düzenli Mustafa Fjældevæng. 102 (ArV) 86 16 71 51

Dzakou Sylvanus Kodzo
Vest.Kongev. 3 (Vlj) ... **Hemmeligt nr.**

Dziuballe Oda Ordrupv. 12 (ArC) ... **Hemmeligt nr.**

DÆK OG DÆKSERVICE se Fagregisteret

Dækservice Teglværksv. 2 (Hin) ... 26 13 41 99

Døgnafdelingen Sønder Alle 33 (ArC) 89 40 52 05

Døgncentret for Børn & Familie
Reykjaviksg. 11 (ArN) ... 86 16 64 44

Døgnet Rundt Glas Vest A/S
AxelKiersV. 18 L (Høb) ... 80 38 38 38

Døgninstitutionen Kjærsholm
Fregerslev. 20 (Høg) ... 86 92 36 57

Døgninstitutionen Kjærsholm
Fregerslev. 20 (Høg) ... 86 92 36 89
86 92 36 98

Døgnkiosken Hos Mik JydlandsAllé 8 (ArC) .. 86 14 46 56

Døhr Britta Odderv. 73 (Høb) ... 86 27 75 41

Døj Alice Liljevæng. 4 (Høg) ... 86 92 20 86
- **Allan** Elgårdsminde 16 (Hin) ... 86 16 86 33

Dømgaard Anders Lykke
Jordbrovej 31 (ArN) ... 32 13 93 31

Dørfler Jens Severin Lene
Hamphøjvej 32 (Høb) ... 48 26 05 45

Dørge Malene Skodshøjen 31 (Ris) ... 86 10 18 02
- **Steen Grønning**
KnudRasmussensV. 5 (ArN) ... 86 10 83 87

Dørk Elna Stationsvang. 89 (Skd) ... 86 99 15 42

Dørken Jonas Engelstoft 102 (Lys) ... 32 16 62 32
- **Rasmus** Katrinebjergv. 56 B (ArN) ... **Hemmeligt nr.**
- **Rasmus** Vibergv. 49 E (ArV) ... 86 10 60 84

Dørup Anna Lise Vadstedv. 10 B (Ham) 86 96 16 13
- **Annette** sygepl. L.A.RingsV. 23 (Høb) 86 27 27 26
- **E** Æblehaven 2 C (Ham) ... 86 96 10 96

Døssing Anna & Jakob Gunnertoft
Klokkerfaldet 52 (ArV) ... 86 26 08 98
- **Bent Vejen** gdr. Kvottrupv. 94 (Sab) ... 86 24 12 68
- **Birthe** Geysergade 3 A (ArN) ... **Hemmeligt nr.**
- **Eva** VejlbyVænge 39 (Ris) ... 86 21 20 54
- **Gitte** Brushøjvej 6 (Sab) ... 86 24 11 08
- **Hanne** Gartnerhaven 49 (Skd) ... 86 22 31 07
- **Helle Falck** Bronzealderv. 5 B (ArV) 86 24 21 36
- **Henrik** Roligheds. 6 (Gal) ... 75 56 42 21

Døssing Janne Drosselvej 3 (Ham) ... 86 96 38 68
- **Jørn Ole** SkæringSandager 58 (Egå) ... 86 22 72 27
86 22 85 32
- **Karen** Egebæksvej 47 (Høb) ... 86 27 66 04
- **Karen & Bjørn** Egebæksvej 47 (Høb) ... 86 27 64 06
- **Kirsten** Vermundsv. 31 (Hat) ... **Hemmeligt nr.**
- **Kirsten** statsaut. ejendomsmægler
Vermundsv. 31 (Hat) ... 86 98 38 06
- **Kurt** dir. Rødlundvej 270 B (Haj) ... 86 94 97 06
- **Lena** Neptunvej 60 (Vlj) ... **Hemmeligt nr.**

Døssing Niels-Ole, Klinikken
Korshøjen 17 (Ris) ... 40 79 02 69
- **Niels-Ole & Anne Grethe**
Korshøjen 17 (Ris) ... 86 21 37 03
- **Nikolaj Harbjerg** Strandbyv. 36 (Ris) 32 54 51 23
- **Peter** Augustenborgg. 21 A (ArC) 86 77 00 88
- **Rikke** Nabovej 1 (Skd) ... 86 99 92 18

Døves Aktivitetscenter Engtoften 7 (Vlj) 86 11 44 85
86 11 45 36

Daa Inge Løkkenv. 1 (Egå) ... 86 22 04 08

Daabas Ghalie Dortesvej 27 (Brb) ... 32 10 54 85

Daabas Trading EdwinRahrsV. 32 (Brb) 32 16 14 13
- **Ziyad** Jettesvej 29 (Brb) ... 32 10 55 29

Daater Bodil Nørreg. 1 A (Hin) ... 32 17 28 75

E [redacted]

e.a. Dykker Service Aps
Stenkelbjergv. 30 (Til) ... 58 51 54 62

E - Administration Århus Aps
Nordhavnsg. 1 (ArC) ... 70 20 13 44
Telefax ... 86 13 66 34

e-b packing ApS
Roligheds. 75 (Ris) ... 86 21 70 88

E-Byggeri A/S Industriv. 7 (Ham) ... 70 22 05 00

E-Commerce Technology (Steffen Furholm)
Ertebjerg 17 B (Til) ... 86 24 77 75

E Dam Og L O Vestergaard Asylvej 9 (Ris) .. 86 17 81 90

E-Detail Nordborgg. 34 (ArC) ... 20 89 97 78

E - Educationware A/S
Strandvej. 104 (ArC) ... 70 23 24 50

E-Farvehandel. Dk Kridthøjv. 5 (Høb) 86 27 62 64

E N Petersen Og DK Rasmussen
Porskjærv. 44 (Gal) ... 86 94 46 46

E - Novative Media Aps Sønderg. 70 (ArC) . 70 70 28 20

E Og BOG Schlattner
RosenvangsAllé 235 A (Høb) ... 86 27 56 65

E.S.S Cleaning Service Strynøvæng. 27 (Til) 60 70 88 74

E.T. Låseservice Granbakken 3 (Lys) ... 86 22 90 57
Se annonce under:
Låse

Earmaster Aps Egå Havvej 21 (Egå) ... 43 64 64 89

East Consult Århus Denmark A/S
Samsøvej 25 (Hin) ... 86 74 19 01

Easter ApS Elmehøjvej 58 (Høb) ... 86 27 64 44

Eastfork Object Space I/S
Margrethepl. 3 (ArC) ... 70 26 79 11

Easy Control ApS Vesterskovv. B (Hat) 86 98 38 72

Easy Energy Aps
EdouardSuensonsG. 3 (ArN) ... 70 22 07 88

Easy Nails (Johnny Nguyen)
Banegårdsg. 31 (ArC) ... 86 99 82 28

Easy Plan (Birgil Liv Hansen)
HolmeParkv. 94 (Høb) ... **Hemmeligt nr.**

Easy Translation St.T. 16 (ArC) ... 86 18 21 24

Eb-Component A/S Stavneagerv. 12 (Egå) .. 70 27 26 23

Eb-Component A/S Stavneagerv. 12 (Egå) .. 70 27 29 24

Eb Games Aps Frederiksg. 26 (ArC) ... 87 41 69 13

Ebazaren HenrikHertzV. 52 (Åbh) ... 77 34 87 27

Ebbehøj Eva & Søren Ladefoged
Nordrevej 2 (Åbh) ... 86 15 74 70

Ebbensgaard Bent & Karen Marie
Amtoftv. 16 (Ris) ... 86 93 67 35

Ebbensgaard Kjær Mette lær.
Araliavej 19 (Haj) ... 86 94 22 95
- **Klavs** perfusionist Engparken 1B (Gal) 86 94 68 74

Ebberup Henning Højbovej 3 (Høb) ... 87 36 04 04

Ebbesen A M Saralystpark. 16 (Høb) 86 27 31 69
- **Agnete** Gartnervæng. 17 (Trj) ... 86 29 30 85
- **Aksel** pedel Ågeblehaven 29 (Høg) 86 92 15 16
- **Anna Gerine** Skovvangsv. 147 (ArN) 86 10 07 32
- **Anne Merete & John Prip Hansen**
Sjællandsg. 129 (ArC) ... 86 18 24 18
- **Bent** mur.mest. Melosvej 11 (Hjo) 86 99 92 55
- **Birte Malmkvist** Møleager 4 (Hjo) 86 22 77 18
- **Bjarne** SpørringMøllev. 2 (Tri) ... 86 98 95 96
- **Bo** portør Skernvej 5 (ArC) ... 86 19 11 53
- **Carlo** automek. EllebækParkv. 1 (Lys) 86 22 19 32
- **Carsten** Pilegårdsv. 260 (Hss) ... 86 28 23 35
- **Dorthe** Birkevang. 5 (Sol) ... 86 13 67 61
- **E** kont.fuldm. HansBrogesG. 45 (ArC) 86 27 37 12
- **Egon** Nordmanvej 25 (Egå) ... 86 22 35 98
- **Else Marie** Sjællandsg. 129 (ArC) 86 52 37 61
- **Eskild** typogr. Hørretløkk. 359 B (Mår) 86 29 37 35
- **Geert & Bente** Torshøjvæng. 58 (Hss) 86 28 30 49
- **Gisela** Bushøjvæng. 55 (Høb) ... 86 27 64 05
- **Henrik Boye** Selkærvej 8 (Brb) ... 86 26 16 61
- **John** klejnsm. HolmeParkv. 393 (Høb) 86 29 12 46
- **Jytte** NielsBjerresV. 25 (Høb) ... 86 27 35 57
- **Jytte Karin** Bymosevej 18 (ArV) 86 15 16 71
- **Jørgen** gdr. Chr.Eriksensv. 5 (Ham) 86 87 10 95
- **Katrine** St.StBlichersV. 19 (Hat) ... 88 83 62 06
- **Kell** KammaRahbeksV. 47 (Åbh) 86 15 68 48
- **Kirsten Munk** Ertebjerg 3 (Til) ... **Hemmeligt nr.**
- **Leif** Selkærvej 8 (Brb) ... 86 14 46 46
- **Lis Herholt** FridtjofNansensV. 42 (ArN) 86 10 40 44
- **Lone Damkær** Fåborggade 14 (ArC) 86 17 24 36
- **M** Kirkedamm. 27 (ArC) ... 86 14 18 96
- **Maj Kruse** Svinget 3 F (Hjo) ... 86 20 19 92
- **Mark** Rønnevang. 273 (Sab) ... 86 29 83 87
- **Mette** Enghavev. 4 (Hns) ... 86 99 58 44
- **Mia Butler** BorumByv. 16 (Sab) ... 86 10 79 10
- **Michael & Mie Nikdassen**
Teglbakk. 4 B (Høb) ... 86 27 97 09
- **Michael Steen** Trankærgårdsv. 48 (Trj) 86 12 15 31
- **Morten** Grønneg. 72 (ArC) ... 32 21 49 90
32 21 49 91
- **O** Stenkildev. 12 (Vlj) ... 86 14 85 77
- **Olav** o.traf.ass. Rødegevej 28 (Skd) 86 99 34 84

Ebbesen Peter Hørhavevej 62 P (Høb) 86 27 21 15
- **Peter** elektr. Børupvej 41 (Trj) ... 86 29 42 48
- **Svend Erik & Jette** Borrevæng. 1 (Mår) ... 86 29 88 09
- **Søren Evald** Solbrinken 13 (Høb) ... 86 13 97 02
- **Toke Riis** Sjællandsg. 83 (ArC) ... 32 17 40 10

Ebdrup Anne-Marie Rypev. 2 (Høb) 86 12 38 95

Ebdrup Carsten Blåbærhaven 49 (Lys) 86 22 73 12
- **Kirsten & John** Byleddet 2 (Brb) ... 82 43 58 58
- **Kirsten & John** Byleddet 2 E (Brb) 87 38 02 06
- **Lise & Jan Bredgaard Pedersen**
Ellekærpark. 4 (Hns) ... 86 37 07 37
- **Lotte** Teglvangen 31 (Mal) ... 86 16 16 84
- **Per** dir. Havgårdsv. 33 B (Ris) ... 86 17 78 77

Ebeltoft Antikvariat Adelg. 54 (Ebe) 86 34 27 88

Ebeltoft Nedbrydning & Entreprenør Forretning Bjergvejen 4 (Ebe) ... 20 37 19 86
Se annonce under:
Entreprenører

Ebenhecht Mette husholdn.lær.
Tulipanvej 12 (Ris) ... 87 41 69 18

Eberhard Ejvind gdr. Pannerupv. 20 (Lys) ... 86 23 12 17
- **L.** Birkevæng. 1 (Høg) ... 86 92 19 82
- **Martin Sander** Østermøllev. 19 (Trl) ..... **Hemmeligt nr.**
- **Ole & Susanne** Trekanten 5 (Hin) 86 98 59 31
- **Per** Østermøllev. 9 (Trl) ... 35 10 50 04
- **Poul Kristian** Randersv. 510 (Trl) 86 23 12 02

Eberhardt Pia Abildhaven 61 (Lys) 86 74 08 84

Eberhardtsen Lilli & Jørn
Hadbjergv. 18 E (Hat) ... 86 98 00 60

Ebert Annika Dahl Mallinggårdsv. 3 (Mal) ... 32 16 70 25

Ebild Anja IvarHuittfeldtsG. 63 (ArN) 86 76 06 56

Ebling Flemming Randersv. 512 (Trl) 86 24 96 86
- **Jan** Fabriksv. 1 (Mke) ... 33 69 01 24
- **Jette Lundgaard** Hejredalsv. 108 (Brb) 86 26 36 26
- **John** svejs. Porsgrunnsv. 37 (ArN) 86 16 39 83
- **Peer** Bispehaven. 43 (ArV) ... 86 75 15 06

Ebling V Byleddet 2 F (Brb) ... 86 26 32 31

Eblings Blikkenslagerforretning (Brian Ebling) MichaelDrewsensV. 23 (Høb) 86 14 58 58
Se annonce under:
Blikkenslagere

EBM Electronic Buiness Machines Scandinavia A/S Møllebakvej 7 (Lys) 86 22 37 22
Telefax ... 86 22 37 22

EBM Electronic Buiness Machines 'Scandinavia A/S Møllebakvej 7 (Lys) 70 20 07 21

Ebrhimi Akram Grønneg. 117 (ArC) 86 12 34 26

Ebsen John Skt.PaulsG. 44 (ArC) 86 12 58 42
- **John** Skt.PaulsG. 44 (ArC) 88 17 79 79

EBV Elektronik ApS Ved Lunden 9 (Åbh) 86 25 04 66

Ec Fabrikvej 11 C (Vlj) ... 86 21 51 15
87 42 58 00

Ec Marselis (Niels Georg Vestergaard Rasmussen) MarselisborgHavnev. 28 (ArC) .. 86 12 08 00

EC - Power A/S Samsøvej 25 (Hin) ... 87 43 41 00

Ecco Ryesgade 32 A (ArC) ... 86 76 16 06

Ece Cigdem Farøvænget 34 (Til) ... 86 25 42 69
- **Kasim** Orevænget 31 (Til) ... 86 25 11 55

Eckh

Eckhardt Nana Lykkensdalsv. 35 (Brb) 32 14 56 81
- **Søren** Dalsagerv. 10 (Egå) 87 43 07 79
- **Tonny & Birgitte Andreasen**
HolmeMøllev. 23 (Vij) 35 14 43 64
Eckhoff Kaj Frisenholt 7 (Trj) 86 29 21 40
Eckström Ketty BredkærTværv. 80 (Egå) **Hemmeligt nr.**
- **Per** Abildvej 13 (Egå) ..... **Hemmeligt nr.**
Eco - Bs International Reventlowsv. 1 (Vij) . 86 15 13 69
Ecograf ApS AxelGruhnsV. 10 (Høb) 40 61 25 35
Ecograf Aps AxelGruhnsV. 10 (Høb) 86 10 85 92
Ecograf Aps Ringgårdsv. 5 (Høb) 70 25 77 88
Ecologic Carwash Sønderskovv. 37 (Lys) 71 48 22 05
EcoMerc I/S Grumstolsv. 66 (Høb) 86 75 51 50
Ecommar I/S L.P.BechsV. 31 (Rib) 20 20 77 27
Ecopart Vejtrup GmbH Verwaltung
Egå Havvej 21 (Egå) 86 22 62 00
ECS Eurocargo Services A/S
Tongavej 19 (ArC) 86 20 82 20
Ed-Data Grenåv. 743 (Skd) 87 62 52 00
Ed - Security Aps Grenåv. 743 (Skd) 70 22 22 78
EDB Gruppen A/S Dusager 4 (ArN) 87 45 26 00
Edb Gruppen Fælleshuset A/S
Dusager 4 (ArN) 86 74 37 23
Edb-Service I/S KongsvangAllé 8 (ArC) 20 99 42 53
Edb-Service I/S Vendersg. 6 (Vib) 29 70 59 27
Edberg Rasmus Oudal Museumsg. 22 (ArC) 32 11 70 32
EDC Aros Guldsmedg. 34 (ArC) 86 18 28 88
Hovedgaden 32 ..... 86 26 17 00
Tranbjerg Hovedg. 58 ..... 86 72 00 88
Viby Ringg. 5 ..... 86 11 88 44
EDC Aros Hovedgaden 32 (Brb) 70 27 50 70
EDC Aros IngerslevsPl. 2 (ArC) 87 30 99 20
Telefax 87 30 99 21
EDC Aros Randersv. 25 (ArN) 86 10 73 99
EDC Aros Skelagerv. 1 (ArN) 86 10 99 01
EDC Aros Sønderg. 12 (Gal) 86 94 66 55
Edc Aros Århus C Frederiksg. 45 (ArC) 86 18 21 06
EDC Erhverv Poul Erik Bech
FredensT. 1 (ArC) 87 30 99 30
Telefax 87 30 99 31
EDC Mæglerne (Anette Nielsen)
Bygaden 28 (Lys) 87 43 42 41
EDC Mæglerne (Anette Nielsen)
Tingv. 12 A (Hns) 87 85 03 33
EDC Mæglerne Aros, Århus N A/S
Randersv. 25 (ArN) 86 10 73 99
Edc Mæglerne Aros A/S
TranbjergHovedg. 58 (Trj) 86 72 00 56
Edc Mæglerne Aros, Århus N A/S
Hovedgaden 32 (Brb) ..... **Hemmeligt nr.**
EDC Mæglerne Aros, Århus N A/S
Hovedgaden 32 (Brb) 61 55 65 41
Edc Mæglerne Jan Larsen
VibyRingv. 5 (Vij) 86 11 88 51
86 77 03 64
Edc Mæglerne Jan Larsen A/S
VibyRingv. 5 (Vij) 87 33 39 99
EDC Nielsen & Partner Storeg. 6 (Hin) 86 98 77 77
Telefax 86 91 20 13
EDC Nielsen & Partner Sønderg. 13 (Hat) ... 86 98 36 00
Telefax 86 98 36 98
EDC Poul Erik Bech Ndr.Strandv. 90 (Ris) 86 17 34 34
Telefax 86 17 92 34
Edc Privatrådgiveren
RosenvangsAllé 145 (Høb) 70 25 10 99
Eddine Marzelle Saad
Spættevej 17 (ArV) ..... **Hemmeligt nr.**
Edeball Veysel Vestergårdsv. 37 (Vij) 88 16 54 90
Edelholt Peter Egebjergv. 36 (Brb) 86 26 36 98
- **Søren** Sømosevej 44 (Gal) 86 29 00 49
Edeling Bo Meyer Tordenskjoldsg. 23 (ArN) 78 78 08 67
78 78 08 68
Eden Albert W. Provsteparkv. 23 (Høb) 86 27 12 53
Edgar Laursen Kaj Dannebrogsg. 26 (ArC) .. 86 75 92 64
Edge Team ApS Lyshøjen 10 (Lys) 86 72 52 70
Edgert Malene Borupv. 102 (Hns) 87 61 81 01
Edhager Anders Nørre Alle 11 (ArC) 32 17 66 51
Edi-Soft Danmark A/S Anelystparken 45 .... 70 27 33 77
Edith & Ella Volden 24 (ArC) 87 41 66 67
Editor regne- og skrivecenter (Kay
Petersen) Strandpark. 31 (ArC) 86 12 77 20
Edlzon Aps Fabrikvej 11 A (Vij) 86 28 49 01
Edlefsen Jesper Blohm
Højagerpark. 4 (Sab) 96 74 01 03
Edlund Jan Havrebakk. 6 (ArN) 86 10 82 56
Edmond Martin Jagtvej 74 (Ham) 86 96 58 72
Edo Kol Danmark A/S Chr.X'sV. 25 (Vij) 86 94 13 75
Edqvist Irma Majsvænget 31 (Mal) 86 18 10 70
Edsen Anders & Vibeke Ekhard
Skovager 22 (Hjo) 86 74 13 04
- **U E** TerpSkovv. 102 (Høb) 86 14 04 13
86 14 04 39
Edsiev Bente Elmsager 72 (Ris) 86 21 10 43
Edsiev Carsten Haslevangsv. 82 (ArV) 86 15 76 72
- **Egon** kont.ch. BildbjergParkv. 24 (ArN) 86 16 59 02
- **Eline** Knudrisg. 24 (ArC) 86 19 11 24
- **Ole** Emiliehøj 7 (Høb) 86 27 27 25
Edström Mattias Vesterg. 47 (ArC) 32 21 57 36
EDTA Klinikken SophusBauditzV. 16 (Åbh) ... 70 23 21 55
Se annonce under:
Læger: Hjerte- og kredsløbssygdomme
Edta - Klinikken SophusBauditzV. 16 (Åbh) .. 86 75 21 85
EDU TECH ApS Bondehaven 19 C (Skd) 87 37 01 11
Eduard Arndt sidseline Grønhøjv. 68 (Haj) ... 86 94 25 16
Eduard Auto Tordenskjoldsg. 31 (ArN) 86 16 87 55
Eduard Auto Vanggårdsv. 3 (Hjo) 86 99 80 30
- **Lene** Myggenæsv. 16 (ArN) 86 16 60 73
educatelt Sønderg. 1 A (Hin) 50 94 97 94
Education4you Aps Åbogade 15 (ArN) 70 21 71 71
Edulan A/S JensOlsensV. 3 (ArN) 86 10 90 90
Edutoy A/S P.O.PedersensV. 14 A (ArN) 70 20 16 00
70 26 00 07
70 26 00 08
Eduzite Aps Elverdalsv. 25 B (Høb) 86 27 02 85
86 27 73 21
Edvardsen Birthe Hallssti 21 (ArC) 86 19 65 70
- **Hans** Nedergårdsv. 40 H (ArN) 86 78 52 12
- **Karin** Stavnsvej 35 (Til) 86 94 52 02
Edvart I Holk Møllevg. 7 A (ArC) 87 41 91 05
Edwan Ghassan Gudrunsvej 10 (Brb) 86 25 42 76
Eeg Anders-Peter Duelandsv. 10 (Brb) 86 26 05 91
- **E M & Phillip Møller** TerpSkovv. 68 (Høb) 86 11 61 58
- **Svend** Runevej 143 (ArV) 86 75 12 14
- **Verner** mur. Vestervang. 47 (Hat) 86 98 31 29
Effersø Flemming Ørnevænget 18 (Hat) 87 61 34 38
Effersøe Claus Stenrosev. 79 (Bed) 86 93 69 01
Effersøe Ole teletekn. Resedavej 14 (Hat) 86 98 10 75
Effesos Sønderg. 44 (Hat) 86 98 30 77
Effiurage og Solcenter Klinik (Tinne
Frederiksen) Ndr.Strandv. 76 (Ris) 86 17 82 11
EFG Bondo A/S MarselisBoul. 169 (ArC) 79 43 12 12
Efraimsen Benigne Skejbygårdsv. 60 (Ris) ... 86 21 68 81
Efsen Dorte & Stig Arentoft
Spicavej 12 A (Høb) 86 14 65 07
Eftekhar Bahareh
Urmagertoft 61 (Høb) ..... **Hemmeligt nr.**
Efterskolen For Scenekunst
Starupvej 20 (Mal) 41 61 84 85
Efterskolen Ådalen Brogårdsv. 2 (Høg) 86 92 37 46
86 92 41 98
EG Data Inform A/S Dusager 4 (ArN) 96 23 51 00
Eg Jakob Joker TilstØsterv. 7 C (Til) 75 21 07 21
- **Per** Oehlenschlægersv. 22 (Åbh) 87 46 08 46
Eg Sørensen Egild & Lone Messell
Ladbyv. 13 (Høb) 86 11 03 51
Egbo Mads Ladefogedv. 270 (ArN) 86 78 44 61
Egde Karen Vibeke Hørhavevej 75 (Høb) 86 27 07 25
Ege Vagn Sdr.Ringg. 42 (ArC) 86 12 53 73
Egebakkeskolen Holmstrupgårdv. 32 (Brb) . 86 24 60 61
Egeberg Aksel møb.polstr.
Strandrylev. 5 (Egå) 86 22 05 95
- **Henning** tømr. Nordtoftev. 14 (Ris) 86 21 12 39
- **Inge Hørdum** Skolev. 93 (Egå) 86 22 98 69
- **Inger** Grøftehøjpark. 146 C (Vij) 86 28 00 35
- **Kent** Kunnerupv. 87 (Hss) 86 28 05 18
- **Lauritz Kohl** Hørgårdsv. 17 (Ris) 86 21 42 89
- **Marianne Danaa** Skelagerv. 162 (ArN) 88 17 76 03
- **Marianne Danaa** Skelagerv. 162 F (ArN) ... 35 10 26 16
- **Olaf** Enebærv. 65 (Ris) 86 17 34 73
- **Susanne** Nordborgg. 13 (ArC) 86 14 11 65
Egebjerg Kent Østergårds Alle 239 (Høg) 86 92 25 26
- **Lars** JyllandsAllé 98 (Høb) 86 11 56 01
- **Svend** lag.forv. SabroSkovv. 12 (Sab) 86 94 85 31
Egeblad Henrik & Marianne
Tranev. 11 (Ris) 86 17 92 91
- **Karsten** Rønvangen 130 (Hin) 86 98 58 18
Egebæk Heidi Sejersen
NymarksAllé 52 (Mår) 43 58 26 22
Egedal Jørgen Laurbærvæng. 68 (Trj) 36 72 83 10
- **Sanne** Venusvej 24 (Hin) 86 91 01 31
Egede Annie Badstueg. 20 (ArC) 86 12 48 52
Egede Thomas EdouardSuensonsG. 4 (ArN) . 87 36 09 86
Egedesø Dan Espegårdsv. 4 (Vij) 86 14 29 37
Egefors Erland RundhøjAllé 76 D (Høb) 86 11 97 76
Egegård Svineproduktion
Haxholmvej 50 (Ham) 86 98 96 40
Egekvist Christine Ditlev og Henrik
Bjerget 5 (Hin) 86 91 11 94
Egekvist Henrik spec.læge
Klosterg. 20 (ArC) 86 13 22 80
Egekvist Hjørdis Sensommerv. 11 (Hjo) 87 43 03 27
- **Marie Kjeldahl** Brendstrupv. 23 (ArN) 32 13 38 82
Egelund Anna Bredev. 38 (Egå) 86 17 70 05
- **Birthe** Jernalderv. 113 (Hin) 86 98 85 33
Egelund Idrætsanlæg Idrætshal
Bredg. 5 (Mal) 86 93 23 27
- **Jeanne** Skolevangsv. 58 (Ham) 86 96 14 78
- **Jørgen** Bjødstrupv. 17 (Høb) 86 27 04 90
- **Kasper** Falstersg. 5 (ArC) ..... **Hemmeligt nr.**
- **Katja Renée** Højlundspark. 49 (Sol) 86 92 92 85
- **Lars** Granslevv. 5 (Ham) 86 96 00 50
- **Lillian** BrobjergParkv. 95 (Egå) 86 15 98 17
- **Marianne & John Ruskol**
Fuldenvej 74 (Bed) 86 93 74 57
- **Nina** FredriksAllé 180 (ArC) 32 12 41 04
- **Ole** dir. Højvangsv. 73 (Vij) 86 17 99 65
- **Ole Berg** Sødalsvej 3 (Brb) 86 26 26 34
Egelund Petersen Tina
Ødensegade 14 (ArC) 86 12 47 47
- **Rene** Fasanv. 26 B (ArV) 32 18 31 20
Egelund Spejderne Bredg. 9 (Mal) 70 27 73 53
- **Susanne & Morten Nielsen**
H.C.Andersens Vej 14 (Åbh) 35 38 35 30
- **Svend Aage** Tingv. 23 B (Hns) 86 97 42 51
- **Torben** Anemonevej 6 (Hat) 44 65 97 65
Egelundsparken Viceværtkontor
Byagervej 114 (Bed) 86 93 73 50
Egemose Bente Louise
Råhøjpark. 45 (Vij) ..... **Hemmeligt nr.**
Egendal Helle & Jens Leipziger
Vest.5kovv. 12 (Ris) 86 17 29 29
- **Thomas** Viborgv. 125 (ArV) 86 16 15 21
Egense Kristian Grenåv. 658 C (Skd) ..... **Hemmeligt nr.**
- **Kristian & Kate May Kristoffersen**
Grenåv. 658 C (Skd) 86 99 29 92
- **Thomas** Skejbyv. 229 (Ris) 87 42 99 97
Egerlis Kirsten Jegstrupvæng. 449 (Trj) 86 29 66 96
- **Maja** SørenLoftsV. 5 (Vij) 86 28 76 33
Egertsen Frands Strandskadev. 3 (Egå) 32 11 42 83
Egesberg Mogens afd.ch.
Gl.Kirkev. 14 C (Hjo) 86 22 47 36
- **Morten** HelgeRodesV. 13 (ArV) 87 41 06 80
Egesbæk Allan Teglgårdsv. 9 (Høb) 86 14 05 25
Egestad Flemming Randersv. 13 (Hat) 86 42 33 55
- **Jørgen** Odinsv. 10 (Hat) 86 98 34 86
Eggebrecht Doris Hvidkloverv. 18 (ArN) 86 10 06 41
- **Helle Pank** Allingevej 6 (ArV) 86 10 24 61
- **Johan** Kærgårdspark. 29 (Sol) 86 92 78 15
Eggebrecht Peter truckfør.
Svalevej 28 (Hin) 86 96 02 19
86 98 76 82
Eggers Dorrit Mønsgade 16 A (ArC) 86 20 25 06
Eggers-Krag Niels lær.
Thorshavnsg. 22 (ArN) 86 10 38 15
- **Margrete** Elstedhøj 29 (Lys) 86 22 20 34
- **Marianne** Landsbyvæng. 30 B (Gal) 75 82 50 06
- **Patrick Claus Friedich** Fyrrebakk. 4 (Lys) . 58 51 33 83
- **Søren Høj** Miltonsvej 36 (Høb) 86 27 56 55
Eggert Anders Storskov. 56 (Vij) 77 34 70 80
Eggert-Hansen Svend Abildgade 19 (ArN) .. 86 10 00 50
Eggertsen Ernst Møller
Fredensgårdsv. 44 (Høb) 86 11 87 27
- **Ina** EdouardSuensonsG. 3 (ArN) 86 16 05 94
- **Jane Brøndum** Præstevæng. 10 (Mke) .. **Hemmeligt nr.**
- **Peter** MårsletByv. 4 (Mår) 86 29 23 53
- **Thomas** Tingskov. 60 (Trj) 86 29 08 35
Eggren Henrietta K. Trøjborgv. 28 (ArN) 86 16 26 59
- **Lisa** HansEgedesV. 43 (ArN) 86 16 81 77
Egholm Advokatfirmaet Ryesgade 9 (ArC) . 86 12 63 55
Egholm Birthe Gyldenkronesv. 25 (Mår) 86 29 69 46
- **David Lundbek** L.A.RingsV. 67 (Høb) 86 10 45 66
- **E H** Rylevej 12 (Ris) 86 17 66 05
- **Gitte** Haslegårdsv. 51 (ArV) 86 15 00 09
- **Gunnvør Elisabeth** Falkevæng. 17 (Hat) ... 58 59 18 98
- **Heinrich** Bispevæng. 14 (Vij) 86 15 94 93
- **Jette** Saralystv. 3 (Høb) 86 27 75 28
Egholm P V Strandtoft. 7 (Egå) 86 22 02 54
Eghøj Claus Sandøgade 12 (ArN) 86 16 37 31
- **Danny** bankass. Edisonsvej 5 A (Vij) 86 14 69 59
- **Heine** typogr. Engelundsv. 190 (Vij) 86 28 49 98
- **John** eksped.sekr. ByvangsAllé 8 (Vij) 86 14 28 63
Egil Rasmussen A/S
GunnarClausensV. 24 B (Vij) 32 82 17 88
32 82 17 99
Egils Bageri Skovvej. 20 (ArC) 86 20 27 91
Egle Survila Bispehavev. 115 (ÅrV) 46 90 73 92
Eglo Danmark A/S AlstrupAllé 7 (Hss) 70 22 55 11
Egmont Studentergård
Tranekærv. 58 (Ris) 86 21 56 45
Administrationen 86 21 52 54
Egmont Studentergård
Tranekærv. 58 (Ris) 86 21 77 87
Egons Cykler (Egon og Kim Nielsen)
FrederiksAllé 139 (ArC) 86 12 55 81
EGOtogether A/S NielsBohrsV. 31 D (Skn) ... 70 20 07 60
Egsgaard Malerfirmaet (Daniella Lykke
Egsgaard) Pilevænget 18 (Høb) 42 42 41 56
Egsgaard Astrid bankfuldm.
Augustenborgg. 23 E (ArC) 86 11 20 37
- **Conni** Værumvej 31 (Hat) 86 98 19 71
- **Susanne** Jægervej 54 (Ham) 86 96 04 44
Egsmark J værkfør. Neptunvej 73 (Vij) 86 14 80 60
Egtmontgården, Den Integrerede
Institution Søndervang. 95 (Vij) 86 14 63 42
Egtmontgården, Den Integrerede
Institution Søndervang. 94 (Vij) 87 13 81 26
Egtved Kenn Jægergårdsg. 50 (ArC) 87 30 13 38
Egå Apotek Muslingev. 10 (Egå) 86 22 89 39
Egå Autolakering, Egå For Velak
Åmarksvej 2 (Egå) 25 67 67 51
Egå Autoværksted (Elo Jørgensen)
Ø.Kringelv. 9 (Egå) 86 22 16 13
Egå Autoværksted Ø.Kringelv. 9 (Egå) 86 22 16 78
Egå Biler Stavneagerv. 43 (Egå) 86 22 01 11
Egå Cykelcenter ApS Gåseagerv. 6 (Egå) 86 74 22 11
Egå Cykelcenter Aps Gåseagerv. 6 (Egå) 86 74 22 92
Egå Ejendomscenter Dagland 8 (Egå) 86 22 07 96
Egå Gardinservice Hanstholmv. 15 (Egå) 86 22 31 89
Se annonce under:
Gardiner, salg af
Egå Industri-og Autolakering
Ø.Kringelv. 25 (Egå) 86 74 11 62
Egå Industri- og Autolakering
Åmarksvej 2 (Egå) 86 74 11 62
Egå Kvik Muslingev. 26 (Egå) 70 21 42 01
Telefax 70 21 42 02
Egå Køreskole (Kjeld Sabroe)
Egå Havvej 4 (Egå) 86 22 08 96
Egå Malerfirma ApS Hjelmagerv. 25 (Skd) .. 24 65 71 09
Egå Marina Restaurant
Egå Havvej 31 (Egå) 86 22 55 61
Egå Marina Havnekontor
Egå Havvej 35 (Egå) 86 22 55 51
www.egaa-marina.dk
Egå Murerforretning Kvanvej 8 (Egå) 86 22 00 91
Egå Møde Selskabslokaler
Vennemindev. 81 (Lys) 50 55 50 30
Egå Offset og JA Tryk ApS
SkejbyNordlandsv. 305 (ArN) 87 43 42 82
Egå Pastorat Solklintv. 18 (Egå) 86 22 65 60
Egå Produktionshøjskole
Ø.Kringelv. 32 (Egå) 86 22 82 22
Egå Sejlklub Egå Havvej 27 (Egå) 86 22 55 17
- **Skab Selv** Gåseagerv. 12 (Egå) 86 22 71 00
Egå Smede- & Maskinværksted v/ Olsen
John Søgaard Vorbjergbakk. 9 (Ris) 86 22 31 55
Egå Smede- og Maskinværksted ApS
Rokhøj 11 (Lys) 86 22 31 55
Egå Squash Center Gåseagerv. 12 (Egå) 87 43 03 73
Egå Ungdomshøjskole Eghøjvej 31 (Egå) 86 22 01 26
Egå Vandværk I/S Egå Havvej 3 (Egå) 86 22 00 62
Egå VVS og Blik SkæringParkv. 436 (Egå) .. 86 22 68 66
Se annonce under:
VVS-installatører
Eh Stjær Under Stift. Aps
Nygårdspark. 4 (Gal) 86 95 04 28
Eh-Tryk (Annie Jette Hollensen)
Helsingforsg. 24 (ArN) 86 10 10 64
EH-Tryk Helsingforsg. 24 (ArN) 86 10 22 88
Ehamparam Rohini Skanderborgv. 19 (ArC 32 12 38 55
- **Seralathan** Hovedgaden 41 (Mke) 86 97 46 43
Ehj Entreprenør - Aut.
Kloakmester (Esben Ødum)
Brundtvej 13 (Hat) 86 96 21 96
86 98 21 93
Ehler Eva & Thomas Agernvej 93 (Bed) 86 93 70 77
Ehler Jørgen højsk.lær.
Lemmingv. 101 (Hss) 86 28 10 32
- **Kitty Hayter** Oslogade 5 (ArN) 86 10 58 01
Ehlers Ann Charlott Ander Tingv. 52 (Hns) . 86 99 60 47
- **Jan Milter** Spicavej 20 (Høb) 86 14 06 89
- **Kai S** MarselisBoul. 36 (ArC) 86 18 52 18
- **Karen** organ. Torvevæng. 1 A (Trj) 86 29 01 89
Ehlers Kim Krogagre 28 (Ris) 86 21 96 01
- Lars Ellemarksv. 39 (ArC) 86 11 46 54
Ehlers Lise og Niels psykol.
Rungstedv. 14 (ArC) 86 11 04 64
- **Lone Visby Olsen & Jan**
Arnagervej 10 (ArV) 86 13 48 20
- **Steen** Flintebakk. 80 (Ris) 86 21 92 24
- **Steffen & Pia** Lystruplund 27 (Lys) 86 22 80 46
- **Uffe** Ellemarksv. 25 (ArC) 86 14 35 20
Ehlersen Ove Kastedvej 17 (Til) 86 24 04 55
86 24 54 99
86 24 59 04
Ehlert Kasper J.MichaelsensG. 7 (ArC) 86 17 74 40
Ehlertsen Annemette
N.P.Schølersv. 31 (Ham) 86 96 24 30
- **Lars & Annie Schwartz**
Fårupvej 170 (Sab) 86 24 74 50
- **Olga** fuldm. Skoleg. 2 A (Ham) 86 96 14 08
Ehlldeshti Roohangis
NødkærAllé 220 (Høb) 86 77 02 58
Ehlsersen Elva Rætebølvej 10 (Brb) 86 26 24 60
Ehmsen William Harevænget 6 (Ham) 86 12 43 30
Ehr Invest Aps Thorvaldsensg. 23 (ArC) 86 13 18 44
Ehrenreich J TrankærVænge 150 (Trj) 86 29 75 49
- **Lis** Falstersg. 15 A (ArC) 86 19 74 97
- **Tina** Flintebakk. 75 (Ris) 86 86 46 80
Ehrenskjold Anne Helgenæsg. 15 (ArC) 86 28 48 82
Ehrenskjold Gori Højager 18 A (Hjo) 86 22 51 22
Ehrenskjöld Ulla Højbjergpark. 1 (Høb) 32 11 34 20
Ehrhardt Lisbeth & Mogens
Møllegårdspark. 23 (Sol) 86 92 78 60
Ehrhorn Anette Nagelsvej 15 C (Høb) 86 27 64 14
- **Søren** Jarlsmindev. 1 (Vij) 86 28 34 05
Ehsani Saed MarselisBoul. 30 (ArC) 35 10 08 10
Ehsanipour Mahmoud Nørreg. 22 (ArC) 35 12 55 52
- **Mahmoud** Urmagertoft. 11 (Høb) 88 17 60 60
Ehtesham Amir Masoud
Kalkærpark. 156 (Høb) 86 27 84 03
Ehv A/S Voldum-RudV. 94 (Hat) 86 49 17 66
Ehv A/S HaraldJensensPl. 7 (ArC) 86 12 56 44
Ehv A/S Vesterskovv. 12 (Hat) 86 98 14 11
Elberg Nicolai Bissensg. 2 (ArC) 86 17 19 41
Elbye Bente cand.mag.
FunchThomsensG. 14 (ArN) 86 16 85 25
Elbye Else Bøgevangen 4 (Sol) 86 92 84 88
- **Erik** Kildehaven 98 (Lys) 86 22 29 69
- **Lone** IngerslevsBoul. 27 (ArC) 86 12 63 08
Elbye Sven Erik DalgasAvenue 35 (ArC) 86 12 66 24
Elchertz Mona Reginehøjv. 41 (ArN) 86 16 11 53
Elchinger Alfred Ollerupvej 13 (Høb) 86 14 90 17
Elchmyller J. Pilegårdsv. 21 (Hss) 86 28 40 50
Elchmüller Tine Ødum Skovhøj 198 (Hss) 87 68 04 84
- **Tonny Thorbjørn** Krusemyntev. 3 (Egå) 86 22 42 07
- **Verner** LangenæsAllé 78 (ArC) 86 14 79 49
Eld Ali Asaad Torvet 14 (Gal) 86 94 71 61
86 94 77 42
- **Muhamed** Ryhavevej 12 (ArV) 32 16 71 25
- **Rola** Gudrunsvej 18 (Brb) 86 25 07 83
Eldall Sakhrila Bispehavev. 85 (ArV) 86 75 22 02
Elde Liv UnderRønnene 13 (Egå) 86 22 25 53
Eldorff Hanne KettingParkv. 18 (Haj) ..... **Hemmeligt nr.**
- **Jens Eldorff Mette Bone** Postvej 46 (Hin) 86 91 08 30
- **Karen & Alex Schou Christensen**
Båstrupv. 19 (Hin) 86 91 11 29
- **Peter** Stenalderv. 201 (Brb) 88 17 30 42
- **Søren** True Byvej 1 (Til) 86 24 00 61
Elfer Henrik ing. VilhelmBeckSV. 17 (Vij) 86 14 06 97
- **Mette Mørck** MarselisborgAllé 34 (ArC) 86 19 89 10
Elgenbrod Henrik GedingByv. 20 (Til) 86 26 28 10
Elid Yusuf hasaan Dortesvej 21 (Brb) 32 14 29 95
Elke Åse og Arne Vennemindev. 81 (Lys) 86 23 05 20
Elkon A/S St.T. 14 (ArC) 86 12 50 85
Ellenberg Steen Aksel
Grævlingev. 28 (Ham) 86 96 95 95
Ellersen Helle T Birkemosev. 2 (Ham) 86 75 17 19
Ellersen Valdemar Arendalsv. 13 (ArN) 86 10 13 35
Ellert Jette Søndersøv. 2 C (Ris) 32 13 42 96
Ellert Jette og Eliff Naurvej 13 (Brb) 86 26 36 06
- R Øst.Havev. 51 (Lys) 86 74 22 47
- V Ankersgade 27 (ArC) 86 14 11 29
Ellertsen Ingeborg Rypev. 3 (Høb) 86 27 24 31
- Lars Petersmindev. 130 (Lys) 86 22 11 03
- Peter journ. Borupvej 99 (Trj) 86 28 36 29
- **Thomas Oliver** Thunøgade 32 B (ArC) 33 24 10 40
Ellertzen Henrik Peter
Skelagerv. 452 (ArN) 86 78 36 06
- M Porsgrunnsv. 17 (ArC) 86 10 74 05
- **Willy** isolatør Sdr.Ringg. 46 (ArC) 86 12 38 41
- **Winnie** Sveavej 7 C (Ris) 86 21 38 34
Ellrik Frederik Vester Alle 12 A (Høg) 86 92 38 35
Elnar Christensen Fiskerøgeri
Pakkerivej 16 (ArC) 86 12 23 95
86 12 23 96
Elnarsdottir G ÁstrupStrandv. 70 (Skd) 86 99 32 94
Elnarsdottir S Åbyv. 96 (Åbh) 86 25 09 38
Elnarson Olaf Dalv. 2 (Høg) ..... **Hemmeligt nr.**
- **Olaf** Dalv. 2 C (Høg) 86 95 01 11
Elner-Jensen Katja Trøjborgv. 36 (ArN) 86 10 17 14
Elnsbohr Preben Vester Alle 12 G (Høg) 86 92 39 30
Elntzen Jytte Værumvej 21 (Hat) 86 91 51 57
Elrby Gerthe Marie Engdalsvej 12 (Brb) .. **Hemmeligt nr.**
Elriksson Ete Elgill Thor
Brombærvæng. 7 (Gal) 76 31 20 76
- **Torun** Jernalderv. 227 A (ArV) 32 16 64 84
Els Marianne Bjørndal it-support.
Gl.Holmev. 25 (Høb) 86 11 76 01
Elsenberg Andrea Nordlandsv. 62 A (Ris) 32 21 06 18
- **Lukas** Dortesvej 27 (Brb) 32 16 98 35
Elsenhardt Else cand.mag. Adelv. 2 (Ris) 86 17 48 00
Elsensee B ing. Rugbjergv. 15 (Vij) 86 28 36 10
Elset Karen Kirstine Fregerslev. 31 (Høg) . 86 92 25 20
Elsing Hans & Ulla Jørgensen
Pilegårdsv. 157 (Hss) 86 28 18 98
Elskjær Andreas Mejlg. 54 (ArC) 32 11 00 86
- **Asbjørn** Ålsøvej 15 (Ris) 86 10 10 84
- **Lise Juhl** Tammerisv. 32 (Ris) 35 10 27 68
- **Marianne** Sønderholmv. 146 (Hss) 86 21 94 20
- **Rune** Willemoesg. 60 (ArN) 86 10 62 92
Elssa Muna Musvågevej 26 (ArV) 86 24 69 66
Elström John Engparken 46 (Hat) 86 98 09 03
Elsum E J Dybbølvej 23 (Ris) 86 17 89 15
- **Niels** Enemærket 50 (Ris) 86 21 50 88
Elubova Nargiz Højgårdsv. 49 (Høg) 32 12 18 40
ELVA A/S Teglbækvej 8-10 (Hss) 86 28 20 11
EJ Biler Norgesv. 6 (Ham) 86 96 25 88
EJ Graphic A/S Højvænget 5 (Bed) 86 93 66 33
Ejby Lars lær. Fuglsøvej 46 (Ris) 86 18 05 54
Ejbye-Ernst Johanne Brammersg. 42 (ArC) . 58 10 70 20
- **Niels** Virupvej 49 (Hjo) 86 22 20 37
Ejendom 51125 Solbakk. 3 A (Ris) 86 17 64 39
Ejendomme Tordenskjoldsgade 37
Tordenskjoldsg. 37 (ArN) 86 10 85 17
Ejendommen Havkærvej 4, Tilst I/S
Havkærvej 4 (Til) 50 88 80 16
Ejendommen Hbg 12, St Tv
Ørnehøjen 9 (Lys) 86 22 43 34
Ejendommen Mejlgade 42 & 44
Vejlbygade 16 C (Ris) 86 16 25 42
Ejendommen Vestre Ringgade 200
Viborgv. 113 (ArV) 86 15 51 05
Ejendomsadministrationen ApS
Værkmesterg. 3 (ArC) 86 15 16 88
Ejendomsaktieselskabet Profecto
Havneg. 6 (ArC) 87 46 46 00
Ejendomsavisen/Bilavisen
Værkmesterg. 11 (ArC) 87 69 69 69
Ejendomsbeskatningen, Planlægning og
Byggeri Kalkværksv. 10 (ArC) 89 40 42 99
Ejendomsbyg & Entreprise Aps
Terpv. 12 (Gal) 87 50 00 79
Ejendomsforvaltning Rådhuspl. 2 (ArC) 89 40 24 00
Ejendomsforvaltningen
Administrationsafdelingen
Rådhuspl. 2 (ArC) 89 40 24 81
Ejendomsfunktionærernes Fagforening
Århus AFD. Vester Alle 7 (ArC) 86 18 41 44
EJENDOMSHANDEL se Fagregisteret
Ejendomsinvest I/S (Michael Andersen)
Åboulevarden 31 (ArC) 86 75 68 00
Ejendomskontor Dr.HolstsV. 34 (Åbh) 86 25 57 23
Ejendomskontor Hans Broges
J.P.LarsensV. 112 (Brb) 86 26 40 39
Ejendomskontoret
H. Pontoppidans Gade 22 (ArC) 86 76 14 16
86 76 14 26
Ejendomskontoret Sandbakken 60 (Høb) 86 27 93 99
Ejendomskontoret Skovvej. 55 (ArC) 86 12 06 46
Ejendomsm. Firma John Frandsen A/S
Vesselbjergv. 6 E (Hat) 86 98 03 30
86 98 31 00
Ejendomsmæglerfirmaet Else Berg
Aldersrov. 22 (ArN) 86 10 10 10

EJENDOMSSELSK. Ryesgade 18-20 Og Park Alle 7 V Peter Og Anita L
Ryesgade 18 (ArC) 86 12 49 99
Ejendomsselskabet Anker E I/S
Katterhøjv. 11 (Høb) 86 27 69 77
Ejendomsselskabet Af 1980 A/S
Havbakkev. 49 (Egå) 86 22 06 99
Ejendomsselskabet Af 16. Januar 1989 Aps Asylvej 75 (Hns) 86 99 51 65
Ejendomsselskabet af 12. Oktober 2010 ApS Egå Havvej 15 (Egå) 29 49 81 40
Ejendomsselskabet Af 2/7 2006 Aps
Solbærhaven 145 (Lys) 35 35 07 44
Ejendomsselskabet Af 29/2 2004 A/S
Sag. 8 (ArC) 86 12 52 42
Ejendomsselskabet Casa A/S
Sønderg. 30 (ArC) 86 12 77 51
Ejendomsselskabet Emilienborg Aps
Skoleg. 7 (ArC) 86 12 19 69
86 12 19 90
Ejendomsselskabet Frederiksbjerg
Jægergårdsg. 76 (ArC) 86 25 17 34
Ejendomsselskabet Gryskær A/S
Møgelgårdsv. 8 B (Lys) 86 13 20 20
Ejendomsselskabet H3a
Haraldslundv. 3 A (Hin) 86 98 63 95
Ejendomsselskabet H3A ApS
Haraldslundv. 3 A (Hin) 86 91 21 71
Ejendomsservicegruppen ApS
Åbouelvarden 31 (ArC) 21 47 47 92
Ejendomsvirke A/S Klamsagerv. 29 (Åbh) ... 86 25 10 00
Ejerforening Grøtthøjpark 159-163
Grøtthøjpark. 161 (Vij) 86 28 18 91
86 28 18 99
Ejerforeningen
Høegh-GuldbergsG. 47 (ArC) 86 18 79 38
Ejerforeningen Elevator Skovvej. 9 (ArC) ... 86 19 08 96
Ejerforeningen Klaverparken
Hougårdsv. 24 (Brb) 86 26 05 85
Ejerforeningen Solhøj
FrydenlundsAllé 2 A (ArV) 86 29 52 68
Ejerforeningen Sønder Ringgade 37
Sdr.Ringg. 37 (ArC) 86 11 06 91
Ejerforeningen Søndergade 1a Elevatortlf. Sønderg. 1 A (ArC) 86 76 59 25
Ejerforeningen Vejlbyparken Blok B V. Steffen Beth Skejbygårdsv. 38 (Ris) ..... Hemmeligt nr.
Ejerforeningen Vestervang 4-5-6-9 Og 10 Vestervang 9 (ArC) 86 13 72 28
Ejersbo Ea Jutla Kettingvej 26 (Haj) 86 94 24 98
Ejersted Erik ing. Tokkerbakk. 24 (Ris) 86 21 11 50
Elg.dk Grøntoften 4 (Haj) 29 87 36 12
Ejgils Bagerl ApS Skovvej. 20 (ArC) 86 12 39 46
Ejland Casper Sdr.Ringg. 61 (ArC) 32 18 97 76
Ejler Erik Augustenborgg. 19 (ArC) 32 13 38 01
Ejlersen Benny Vesborgvej 13 (Ris) 86 21 21 57
- **Dennis** Hindhøjen 108 (Hin) 86 91 08 45
- **Julie Vester** Virupvej 85 (Hjo) 86 99 99 37
- **Jytte Sloth** Kanikbøllev. 10 (Hjo) 86 22 53 52
- **Jørgen** Svalevej S (Hat) 86 91 42 01
- **K Slot** Kornmodsbakk. 28 (ArV) 86 75 06 14
- **Kirsten Ejlerse** SkæringParkv. 430 (Egå) ..... Hemmeligt nr.
- **Lene** Skt.AnnaG. 19 (ArC) 86 76 36 30

Ejlersen Per Kirkev. 23 (Hat) 86 98 31 80
- **Steen** Chr.Winthersv. 22 (Åbh) 86 25 44 33

Ejlerskov Peter Morgenfruev. 4 (Skd) 86 99 02 64
Ejlertsen Conny Solvejen 16 (Egå) 86 22 15 03
- **Gert Abildgaard** Tousvej 44 B (Åbh) 86 25 52 14
- **Leif** Jættehøjen 64 (Ris) 86 21 74 92
- **Michael Kjær** J.M.MørksG. 9 (ArC) ..... Hemmeligt nr.

Ejlertzen J tømr.mest. Åkirkebyv. 8 (ArV) 86 16 25 44
Ejnar Kaa Landbrug Strandvej. 237 (Hns) 70 22 75 00
Ejner Hessel A/S Agerøv. 53 (Til) ..... Hemmeligt nr.
Ejner Kaa Landbrug Strandvej. 237 (Hns) 70 22 75 01
Ejner of Jette Brodersen
H.C.Andersens Vej 6 (Åbh) 86 25 71 75
Ejrnæs Jes Peter Duev. 6 (Hin) 86 98 62 45
Ejsing Anne Trueholmv. 12 (Til) 86 24 30 43
Ejsing Bente Æblehegnet 6 (Mår) 86 27 08 64
Ejsing John Skjødt lær. Kirsebærv. 39 (Sab) 86 94 98 20
Ejsing Jørgen arkit. Hestehavev. 2 A (Høb) ... 86 27 02 55
- **Kirsten** Blykobbev. 3 (ArV) 86 10 89 44
- **Marianne & Troels** Mustrupvej 211 (Mår) . 87 37 04 03

Ejsing Sten ing. Elsdyrvej 8 (Høb) 86 27 52 80
- **Søren** Frøkærpark. 66 (Mår) 86 29 38 15
- **Thomas Broeng** Tousvej 99 (Åbh) ..... Hemmeligt nr.
- **Ulla** Lundshøjgårdsv. 26 (Mal) 86 93 74 79

Ejaas Bent Råhøjpark. 141 (Vij) 98 90 99 40
Ekberg Mette Uffesvej 23 (Hat) 87 61 00 13
- **Mette** Æbleparken 30 (Hat) 87 62 04 18
- **P** stadsskoleinsp. Rønnehaven 23 (Hat) 86 98 06 82
- **Svend-Aage** Fyngsade 4 (ArC) 86 93 65 22

Ekelund A/S Industriv. 9 (Ham) 86 96 84 00
Ekelund Holding A/S Sjellevej 1 (Ham) 86 96 18 99
Ekelund Jan VoldbyHovv. 60 (Ham) 35 11 65 53
- **Tanja** UnderRønnene 7 (Egå) 86 16 15 86

Ekenberg Ellen & Mogens
Græsvangen 263 (Til) 86 24 14 14
- **Finn** Flintebakk. 261 (Ris) 86 21 90 35
- **Mary** Mosealleen 59 (Til) 86 12 24 05
- **Nanna Gry** Ringkøbingv. 6 (ArC) 86 12 48 98

Ekensteen B Skanderborgv. 6 (ArC) 86 14 27 66
- **M** Nordborgg. 7 (ArC) 86 11 75 79

Ekici Fadime Fjældevæng. 42 (ArV) 32 10 63 58
Ekkodalens Kiosk Hammershusv. 39 (ArV) .. 86 16 75 11
Eklund Ingrid Vestervang 40 (ArC) 86 18 98 21
- **Nicklas** Kildehøjen 180 (Ris) 86 21 00 54

Eklöf Anna Vilhelmsborgvæng. 41 (Bed) 86 27 70 88
Ekman Hans Orla VikærToften 2 E (Ris) 86 17 71 24
- **John** M.C.HolstsV. 14 (Høb) 86 27 59 16

Ekmann Liv Lykke Silkeborgv. 142 (ArC) 32 11 23 43
Ekona A/S Hedev. 14 (Ry) 70 20 24 30
Eks Rådgivning Solbakk. 5 (Ham) 21 64 35 06
Eksklusive Haveanlæg (Niels Juel Sørensen)
Teglvænget 5 (Ham) 40 92 25 37
Ekskusionsfonten Ved Iha
DalgasAvenue 2 (ArC) 40 78 47 01
Ekspficit Tordenskjoldsg. 28 (ArN) ..... Hemmeligt nr.
Ekspficit Tordenskjoldsg. 28 (ArN) 23 39 89 78
Eksportklubben Østjylland
Sønderhøj 30 (Vij) 86 15 51 20
Eksproprationsvæsenet
LysengAllé 1 (Høb) 86 52 16 55
Ekstra Bladet Frederiksg. 33 (ArC) 86 13 27 44
Sportsredaktionen 86 13 24 41

Ekstrand Niels bandag. Blåmunkev. 16 (Ris) 86 17 46 37
Ekström Helno Hindbærhaven 3 (Lys) 86 74 28 04
- **Thomas** Tjelevej 6 (Ris) 86 21 70 68

El Achwah Abir Gudrunsvej 40 (Brb) 32 11 90 61
El-Achwah Fida Khaled
Gudrunsvej 14 (Brb) 86 25 15 98
- Ghassan Bentesvej 51 (Brb) 86 25 61 04
- **Rania** Annettevej 14 (Brb) 32 18 03 01

El-Achwah Zeyad Gudrunsvej 4 (Brb) 86 25 80 94
El-Ahmad Ahmad Ali Bentesvej 3 (Brb) 86 25 52 20
El-Ali Ahmad Gl.Stillingv. 403 (Haj) 32 14 61 06
- **Hussein** Gudrunsvej 8 (Brb) 86 25 61 06

El-Ashwah Chadi EdwinRahrsV. 32 (Brb) 86 25 42 04
El-Awad Hala Janesvej 23 (Brb) 86 25 80 90
- **Hamad Wahch** Lenesvej 17 (Brb) 86 25 41 17

El-Bacha Mohamad Fjældevæng. 28 (ArV) .. 32 13 81 66
El-Banna Sonja Bispehavev. 59 (ArV) ..... Hemmeligt nr.
El-Bitar Mohamed Højgårdv. 65 (Høg) 32 20 52 03
El-Chaer Ellas Hanna Lenesvej 15 (Brb) 86 25 77 54
El-Chayeb Dalal Ahmad Bentesvej 15 (Brb) . 86 25 20 89
El-Cheikh Hassan Linda
Lenesvej 15 (Brb) ..... Hemmeligt nr.
El-Chaar Abdallah Hossein
Janesvej 41 (Brb) 32 14 67 05
El-Comfort (Esben Møller Lund)
Manbjergv. 20 (Skd) 70 22 51 18
86 99 00 32
El - Consult Aps Engelundsv. 75 (Vij) 86 14 17 74
El-Dabagh Sherif & Tina
Møllegangen 17 (Ris) 86 21 36 89
El Daoud Hares Gudrunsvej 46 (Brb) 35 12 01 78
- **Hares Ahmed** Sandkåsvej 41 (ArV) 86 25 35 32

El-Daoud Wael Hares Lenesvej 11 (Brb) 66 10 68 61
El-Daoud Wael Hares
Tordenskjoldsg. 81 (ArN) 86 10 10 57
- **Walid Hares** Askøvænget 2 (Til) 86 24 51 53

El-Dirawi Hamad Karensvej 13 (Brb) 32 13 07 18
- **Hamad Ahmad** HasleCenterv. 217 (ArV) 88 19 47 44

El Fadil Hakima Teglværksg. 11 (ArC) 39 20 18 18
El Garce Ilham Kjærsland 33 (Vij) 58 10 13 31
- **Nadia** Kasernebouelevarden 22 (ArC) 86 18 44 26

El Ghoufairi Nadia Sdr.Ringg. 36 (ArC) 82 43 65 50
El-Hafi Manal Dortesvej 15 (Brb) 32 12 81 71
El-Haj Khalil Nabila Jamil
Janesvej 15 (Brb) ..... Hemmeligt nr.
El-Haj Mohammad Hussein
Gudrunsvej 28 (Brb) ..... Hemmeligt nr.
El Haj Salem Lenesvej 17 (Brb) 32 13 19 56
El-Hajj Abdallah Mustapha Kassem
Gudrunsvej 26 (Brb) 86 25 69 76
El-Halabi Fatima Gudrunsvej 62 (Brb) 87 80 08 87
El-Hares Najat Lindholmv. 9 (ArN) 86 78 75 86
El Hussein Samir Gudrunsvej 74 (Brb) 86 25 25 52
El-Jabri Michael Nørrebrog. 22 (ArC) 32 16 87 04
El-Jashi Ayman Bentesvej 57 (Brb) ..... Hemmeligt nr.
- **Issam** Gudrunsvej 56 (Brb) 86 25 46 38

El-Khatib Bassam EdwinRahrsV. 10 (Brb) 86 75 51 68
El Khatib Hayat Tjelevej 1 (Ris) 48 44 26 36
- **Hussein** Gudrunsvej 58 (Brb) 86 75 99 99

El-khatib Imad Mahmoud
Gudrunsvej 18 (Brb) 86 75 51 49
- **Jamile** VisbjergHegn 112 (Mår) 35 12 92 77
- **Shahira** Trillegårdsv. 148 A (ArV) 86 15 11 34

El-H Tape/tryk A/S Stormosev. 11 (Hss) 87 37 55 44
El Mansouri Abdelkaddouss
Willemoesg. 41 (ArN) 35 10 20 34
El-Matlik Aps Smedeskovv. 36 B (Gal) 70 23 44 40
Telefax 70 23 44 41
El-Mokdad Zeinab Taher
TrigeCenterv. 68 (Tri) ..... Hemmeligt nr.
El-Naji Bassa Emmasv. 1 (Brb) 86 25 36 40
El-Neiss Mounif Mohamad
Viborgv. 30 (ArC) 32 20 41 15
El-Nis Ali Mohamed Stadion Alle S (ArC) 86 25 35 29
El Padrino Storeg. 11 (Hin) 86 91 14 55
El-Qasimi Abdulnasser
Gudrunsvej 68 (Brb) 86 25 57 87
El Sadek Ghassan Bispehavev. 53 (ArV) ... Hemmeligt nr.
- **Sohaeb** Bispehavev. 53 (ArV) ..... Hemmeligt nr.

El-Salahi Nahla Gudrunsvej 8 (Brb) ..... Hemmeligt nr.
El-Saleh Malal Sigridsvej 25 (Brb) 32 16 54 64
- **Walid** Gudrunsvej 48 (Brb) 86 25 48 43

El Saadi Khadra Torstilgårdsv. 88 (Til) 32 11 75 61
El-Saadi Oussama Fuglebakkev. 130 (ArV) ... 32 18 43 29
- **Oussama** Snogebæksv. 70 (ArV) 33 12 51 61
33 14 51 61
33 36 51 61

El-Ta A/S Nydamsvej 4 (Høg) 86 92 27 77
86 92 29 99
El-Tal Danny Glænøvæng. 39 (Til) 86 24 75 30
- **Danny** JanusLaCoursG. 1 (ArC) 87 41 64 62
- **Mahmoud** Sigridsvej 13 (Brb) 32 20 82 38

El:Tek Tele/Data A/S Finlandsg. 20 (ArN) ... 70 25 88 66
EL Vand ApS Arresøvej 7 (Ris) 86 17 30 66
El-Youssef Faten Hassan
Bispehavev. 111 (ArV) 82 43 86 33
El-Zeinab Rena Østerløkk. 33 (Til) ..... Hemmeligt nr.
El-Zeinab Simon M Østerløkk. 33 (Til) 86 24 57 64
- **Simon M & Rena Christou**
Østerløkk. 33 (Til) 86 24 57 64

EL:CON El-installation AS
Finlandsg. 20 (ArN) 72 22 06 66
EL:CON Hadsten A/S Mågevej 22 (Hat) 87 61 02 33
EL:CON Hornslet A/S Sortevej 12 (Hrs) 87 61 27 70
EL:CON Århus A/S Finlandsg. 20 (ArN) 86 75 49 99
EL-INSTALLATØRER se Fagregisteret
Elabbas Susanne Lenesvej 21 (Brb) 86 25 73 22
Elalyathamby Nalliah Sønderbro 9 (Trj) 97 21 25 54
Eland Finn FridtjofNansensV. 31 (ArN) 86 15 83 69
- **Gert** Fåborggade 7 A (ArC) 86 91 41 11
- **Susanne** Birkev. 24 (Hns) 86 99 77 11

Elarja Nabil Kalstrup 17 (Hjo) 35 10 84 80
Elbanna Tarik HasleCenterv. 197 (ArV) 35 11 31 04
Elbek Anders & Karin Lund
Kastaniev. 26 (Vlj) 86 11 78 80
- **Astrid & Søren Linnet-Jepsen**
Chr.Winthersv. 45 (Åbh) 86 25 98 92
- **Finn** BredkærTværv. 48 (Egå) 86 22 07 10
- **Morten** Fredensg. 28 B (ArC) 86 13 88 19

Elbek & Vejrup A/S Tangen 6 (ArN) 70 20 20 86
Elbek Ruth og Palle
Blomstervang. 11 (Egå) 86 22 25 81
- **Tenna** Birkhøjen 30 (Hin) 87 64 02 22

Elbeks Papirhandel Borggade 10-14 (ArC) .. 86 12 90 53
Elbinger-Pedersen Pernille Hor
Klirevej 17 (Hin) 86 21 16 01

Elbodan A/S Omegа 3 (Hin) 87 64 68 00
Elboe Mona FrederiksbjergT. 7 (ArC) 86 19 30 80
Elboe's Brdr. Autocenter ApS
Vesterløkk. 2 (Åbh) 86 25 10 66

Elbro Thomas Hoffmannsv. 22 (Brb) 86 26 06 12
Elbrønd Flemming Elverdalsv. 43 (Høb) 86 27 76 22
Elbrønd Henrik læge Engskovvej 38 (Skd) .. 86 99 33 41
- **Ib** gross. Bakkegårdsv. 24 (Ris) 86 21 07 07
- **Knud** BrobjergParkv. 105 (Egå) 86 22 26 55

Elbrønd Niels Stokbrovej 22 (Lys) 86 10 82 77
- **Skjold** Samsøgade 10 (ArC) ..... Hemmeligt nr.

Elburtik. Dk København Aps
Hørslevv. 126 (Haj) 70 27 60 62
Elbyhøj Torben Klokkertaldet 27 (ArV) 86 15 42 13
Elbæk Jens Skejbytoft. 83 (ArN) 86 10 97 91
- **Malene** Daugbjergv. 22 (ArC) 82 43 64 13

Elbæk Stephanie Winnie Connie
Græsvangen 123 (Til) 86 24 75 27
- **Susanne** Grenåv. 748 B (Skd) 86 98 90 60

Elcahabati Amal Karensvej 15 (Brb) 35 10 53 43
Elchiri Halssam Gudrunsvej 20 (Brb) 32 16 21 03
ELCON Hadsten A/S Mågevej 22 (Hat) 87 61 27 90
Eld Jette & Peter Haslevangsv. 6 (ArV) 82 43 23 94
- **Marc** Østermarksv. 77 (Til) 86 78 98 28
- S Tage-HansensG. 5 (ArC) 86 18 56 34
- **Sonja** Tage-HansensG. 5 (ArC) ..... Hemmeligt nr.
- **Tobias** Hjelmensg. 18 (ArC) 32 16 24 13

Eldon AB Bogøv. 15 (Hin) 70 27 69 60
Eldov Niels Skanderborgv. 12 (ArC) 86 14 46 74
Eldrup Ellen Rugmarken 20 (Lys) ..... Hemmeligt nr.
- I Hammershusv. 74 (ArV) 86 16 62 41
- **Inger** Mandalsvej 28 (ArN) 86 16 27 21
- **Marie** Kirkegårdsv. 53 (ArC) 86 16 12 51
- **Michael** Trygsvej 12 (Åbh) 86 29 75 37
- **Per** Storeg. 36 (Hin) 86 10 12 70

Elearningforce International Aps
Europapl. 16 (ArC) 70 27 91 91
Elecon Agerbakken 20 (Høg) 86 51 16 19
Elecon Aps Kirkebakk. 20 (Gal) 86 95 03 13
86 95 03 33
Electronics Boutique Denmark Aps
M.P.BruunsG. 25 (ArC) 87 41 50 60
87 48 60 60
Electroprint A/S Toftev. 41 (Høg) 86 28 45 66
Elefsen Frank Haslehøjv. 17 (ArV) 86 15 01 67
- **Viktor & Michael B.**
C.F.AagaardsV. 11 (Høb) 86 10 34 57

Elektra-Elektropol A/S
NielsFoghsV. 1 (Høb) 86 29 99 11
Elektriker Frode EF Holm
Sønderg. 34 (ArC) 86 18 59 44
Elektriker og Pædagog Bjarne Pedersen Og AF Fuglsang Vesterskovv. 21 A (Hat) 86 98 06 09
Elektrikeren I Hinnerup (Per Viftrup)
Tranev. 39 (Hin) 86 98 64 74
Elektrikeren I Skaftrup ApS
Bispevej 42 (Vij) 86 28 52 85
Elektrikeren I Åbyhøj ApS
Silkeborgv. 314 (Åbh) 86 25 10 09
Se annonce under:
El-installatører

Elektronik & Lydteknik

Gjellerupv. 83 B (Åbh) 86 13 75 55
Elektronik Service Aps ElevTværv. 3 (Lys) .. 86 23 16 52
Elektroniktekniker/ Børnehavepæd Sv. E Nielsen Og A. L. Thomsen
Nedergårdsv. 87 (ArN) 86 78 44 54
Elektropak Consult ApS (Per Buch Nielsen)
Kærv. 2 (Mke) 86 99 72 77
Eletronic Fun Aps Engvangsv. 17 (Gal) 86 94 63 33
Elev Borgerforening Koldkilde 69 (Lys) 99 99 99 99
Elev Maskinudlejning A Therkildsen
Vennemindev. 4 (Lys) 86 23 17 60
Elevator OlofPalmesAllé 36 (ArN) 86 78 36 63
Elevator Alarm Viemosevej 1 (Vlj) 87 37 02 77
Elevator Telefon Agerøv. 25 (Til) 86 78 65 26
Elevator Telefon Mindet 2 (ArC) 86 13 11 73
Elevator Telefon Tagdækkerv. 10 (Ham) 87 62 03 61
Elevatortlf. /Helsingforsgade .
Finlandsg. 20 (ArN) 86 22 25 95
Elevservices Mejlg. 30 B (ArC) 86 18 44 55
Elfa Elektronik A/S Sintrupvej 26 (Brb) 43 20 63 40
86 24 64 22
86 24 64 33
Elgetti Jenny Åvænget 25 (Egå) 86 74 23 13
- **Lone** Solagervej 2 (Egå) 86 22 26 43

Elgiganten Telefontorv. 10 (ArC) 70 80 70 70
Elgaard Aksel chauf. Vesterg. 25 (Hat) 86 98 13 45
Elgård Anne-Marie & Henrik
JeppeAakjærsV. 22 (Hat) 86 91 42 41
- **Anni & Gert Bjerregaard**
Lindå Hede 2 (Hns) 86 99 96 50
- Arne Åg. 89 (Hat) 86 91 50 96

Elgaard Bent Malerfirma
HolmeMøllev. 14 (Vlj) 40 44 00 22
Se annonce under:
Malere
Elgaard Bent Malerfirma
Ravnhøjvej 12 (Hns) 86 99 58 05
- **Børge** Tlsetv. 70 (Sol) 86 93 39 26
- **Christen** ing. Hedev. 18 (Ris) 86 17 58 52
- **Conny** NyMunkeg. 75 (ArC) 86 19 31 95
- **Erik** automek. Lyngbakken 10 (Lys) 86 22 38 41
- **Erik** tømr.mest. Øst.Strandallé 30 (Ris) 86 17 00 23
- **Gert** bygmest. Bavne Alle 10 (Hat) 86 91 43 13
86 91 48 78
- **Gert & Annette** Vibevænget 19 (Gal) 86 95 41 24
- H o.mont. Åvangen 10 (Lys) 86 22 28 52
- **Hanne** Silkeborgv. 244 (Åbh) 86 11 82 60
- **Hans Christian** Jasminvej 22 (Ris) 86 17 97 06
- **Helle** Sneppev. 1 (Egå) 86 22 92 12
- **Henning** Kirkevæng. 263 (Trj) 86 29 01 77

Elgaard Holger & Co A/S Arresøvej 26 (Ris) 86 17 61 30
- **Inger Kirstine** MøllevangsAllé 60 (ArV) 87 98 98 39
- **Jan** Ellemosevæng. 1 (Trj) 86 92 66 36
- **Jan** SørenFrichsV. 42 B (Åbh) ..... Hemmeligt nr.
- **Jens** Plantagev. 10 D (Egå) 86 22 24 74
- **Jesper** Hørreløkk. 174 (Mår) 32 17 77 08
- **John** CarlBiochsG. 50 (ArC) 86 18 36 33
- **Karen Margrethe** Hvedevæng. 22 (Hat) ... 86 98 03 14
- **Knud** ass. Korsagerv. 9 (Åbh) 86 15 37 51
- **Knud Erik** isolatør Æblevænget 1 (Lys) 86 22 57 40
- **Leif** købmd. Lindenborgv. 13 (Ris) 86 17 85 25
- **Leo** Skovvangsv. 169 (ArN) 86 22 03 28
- **Mads** Joh.BaunesPl. 4 (ArC) 32 11 91 71
- **Niels Peter** Østervangsv. 47 (Hat) 87 68 04 05
- **Ole** Bækvej 1 A (Mal) ..... Hemmeligt nr.
- **Peer** Tinbækparк. 15 (Gal) 86 94 53 55
- **Poul** Manbjergv. 107 (Skd) 86 34 22 04
- **Preben** plej. Nordøgade 11 (ArN) 86 16 93 88
- **Rikke** Byagervej 130 C (Bed) ..... Hemmeligt nr.
- **Rikke Maggie Ryom**
Byagervej 130 C (Bed) ..... Hemmeligt nr.

Elgaard Shipping Carl Mindet 4 (ArC) 86 12 16 44
- **Søren** StudstrupStrandv. 31 (Skd) 86 99 35 64

Elgaard Søren kunstmal.
Råhøj Alle 10 (Høb) 86 27 31 98
- **Tina** Trøjborgv. 8 B (ArN) 86 16 35 93

Elgaard Tømrerfirmaet Ørbækv. 9 (Lys) 86 17 35 30
- **Vagn** vicev. Åvænget 109 (Egå) 86 22 26 32
- Y Nordrevej 44 (Åbh) 86 15 73 46

Elgårdsminde Børnehaven (Leder Jette Isen) Elgårdsmindelund. 151 (Høg) 87 94 24 90
Elhajj Rima Lottesvej 4 (Brb) 86 25 20 06
Elhauge Mogens Holmev. 104 (Høb) ..... Hemmeligt nr.
Elholm Palle og Tove Violvej 10 (Ham) 86 96 34 32
Eli Lilly Danmark A/S Stenrosev. 69 (Bed) .. 86 18 01 12
Elia Edwar Kourl Høgevej 43 (ArV) 88 19 57 30
- **Laila Yaka** Glænøvæng. 29 (Til) 87 45 12 08

Elias Delor Sigridsvej 7 (Brb) 32 14 04 15
Eliasen Beinta Kjærslund 5 (Vlj) 32 15 09 25
- **Bogi & Gisela** Møllegårdsv. 3 (Ris) 86 78 94 24
- **Casper** MarselisborgAllé 36 (ArC) 86 19 40 53
- **Finn** automek. Langøvæng. 49 (Til) 86 24 23 09
- **Flemming** Abildgade 19 (ArN) 32 16 06 59
- **Hella** Hjortshøjpark. 82 (Hjo) 86 22 22 75
- **Knud Åge** RosenvangsAllé 202 A (Høb) 86 27 39 98
- **Leif** entrepr. EgåStrandv. 100 (Egå) 86 22 20 62
- **Lotte & Morten Juhl** EgåStrandv. 1 (Egå) . 86 19 42 01
- **Mette & Vagn Jensen**
Ørnevænget 45 (Hat) 86 13 50 63
- **Rikke & Roald Behr M. Fl**
Virupvej 70 (Hjo) 86 74 21 72

Eliassen Hjalmer ing. Reginehøjv. 39 (ArN) . 86 78 34 76
- **Preben** offsettr. Vedbendvej 9 (Ris) 86 17 69 70

Ellathamby Greta & T Damsbrovej 6 (Hin) ... 86 98 75 74
Elin Og Gert Jakobsen Skovagerv. 27 (Hns) 86 99 69 93
Elisabeth Milo Fodpleje Illerupvej 29 (ArN) 28 79 91 76
Elisabeth's Blomster
Paludan-MüllersV. 57 (ArV) 87 39 03 90
Elise Smiths Lærerværelse
NyMunkeg. 13 (ArC) 86 20 34 63
Elise Smiths Skole NyMunkeg. 13 (ArC) 86 12 25 77
Elite Gaming A/S Anelystpark. 33 (Til) 63 18 00 06
70 26 47 11
76 10 95 10
Elite Miljø A/S Nordlandsv. 86 (Ris) 70 15 48 00
Elite Miljø A/S Nordlandsv. 86 (Ris) 70 10 31 11
Elite Park & Have ApS Finderupv. 10 (ArC) . 86 15 63 01
Elite Park & Have Aps Tomsagerv. 14 (Åbh) 86 10 63 01
86 15 63 01
86 75 20 55
Elite Service Aps Sortevej 2S (Hns) 86 15 63 02
86 15 63 06
Elite Skilte ApS Ø.Kringelv. 27 A (Egå) 86 22 70 77
Elite-Silberiet Skanderborgv. 212 (Vlj) 86 11 22 55
Se annonce under:
Silberier
Elite Spillehal Sallingvej 37 (Van) 38 60 51 10
Elite Vest Laskedalen 61 (Brb) 31 62 10 10
Eliten Aps Østerg. 53 (Hat) 86 98 30 09
86 98 39 09
Eliza Chokolade ApS Birkegårdv. 36 (Hss) .. 86 13 00 01
Eljashi Rania Gudrunsvej 50 (Brb) 86 25 86 84
elKALK ApS Viengevej 6 A (Ris) 87 43 93 93
Elkjær A Jagtvej 18 (Høb) 86 27 03 00
Elkjær Arne A/S BredskifteAllé 7 (ArV) 86 16 47 55
Se annonce under:
Ingeniørfirmaer, projekterende og rådgivende
Arne Elkjær A/S Rådg. Ingeniører
BredskifteAllé 7 (ArV) 86 16 47 55
Telefax 86 16 13 33
Elkjær B HasleCenterv. 275 (ArV) 86 15 94 35
- **Carsten** Stjernepark. 15 (Hin) 87 64 09 89
87 64 09 90
- Chr hdls.md. Randersv. 527 (Tri) 86 23 11 55
- **Henny** Jægervej 11 F (Ham) 86 96 99 16
- **Henrik Hoffmeyer Or Hanne**
Haardalen 2 (Hin) 86 19 64 43
- **Hervad** KoltKirkev. 89 (Hss) 86 28 48 17
- **Jette** Næsbyv. 29 (Høb) 86 11 02 27
- **Jonna** HolmeMøllev. 15 (Vlj) 86 14 79 64
- **Jørgen & Jette** Fuldenvej 179 (Bed) 86 93 88 80
- K ing. Rymarken 46 (ArV) 86 15 58 20

Elkjær Laursen Knud og Karen
Grumstolsv. 60 (Høb) 86 27 14 87
- **Leif** Sandmosev. 72 (Høb) 86 27 55 61
- **Lisbeth** Ørvadsv. 130 (Brb) 32 13 90 31
- **Louise** Ndr.Strandv. 126 A (Ris) 86 22 22 35
- **Louise Bøjle** TendrupMøllev. 95 (Hns) 86 42 04 75
- **M. A. A. Aage** arkit. Ørbyvej 1 (Ris) 86 17 32 32
- **Martin** FrederiksAllé 75 B (ArC) 32 10 82 79

Elkjær-Nielsen Jørgen Birksvej 25 (Ris) 86 17 68 60
- **Olaf** pol.ass. Vest.Ringg. 202 (ArC) 86 13 68 98
- **Ole** typogr. RundhøjAllé 23 (Høb) 86 11 97 03
- **Richardt** møb.snedk. Drejøvæng. 129 (Til) . 86 24 33 19
- **Ruth** børneh.lær. Ivigtutvej 9 (ArN) 86 16 84 31
- **Sarah** Bøgeskovv. 20 (SoO) 86 40 37 69
- **Stinne Bjerrekær** Lyngåv. 27 (Hat) 86 98 21 08
- **Tove Krogh** IngerslevsPl. 4 (ArC) 86 86 75 80

Elkorn Lise Engskovbakk. 141 (Skd) 86 97 90 85
Elkrog Annette & Kim Andersen
Edisonsvej 12 (Vlj) 86 13 27 51
- **Jens** Vistoftpark. 105 (Sab) 86 94 93 12
- Ele Aase Engdalgårdsv. 30 (Bed) 86 93 62 48

Ellebo A Kærtorvæng. 4 (Ris) 86 21 44 55
Elleby Dorte Holm Kildeagerv. 10 (Hin) 86 14 06 09
- **Simne** Selmersvej 23 (Vlj) 86 28 29 11

Ellebye Karin Holmegaard
Pebbelpark. 50 B (Gal) 86 95 07 45
Ellebæk Christine Gl.Hammelv. 49 (Ham) 87 62 02 72
Ellefsen Suzanne Valbyv. 4 (ArC) 86 11 59 00
Ellegaard Birgit Vestervang S (ArC) 86 18 85 85
Ellegaard Birgit tandl.
Skt.ClemensT. 15 (ArC) 86 12 16 90
- **Hans** Tousparken 12 (Åbh) 86 25 19 58

Ellegaard-Hansen Michael afd.ch.
Grumstolsv. 44 A (Høb) 86 27 44 50
- Jan Toftebakk. 7 (Egå) 86 24 39 40
- **Jesper & Henriette Fur**
Skødstrupbakk. 23 (Skd) 86 11 75 76
- **Yvonn** Elmelundsv. 44 (Hat) 86 98 06 12

Ellehauge & Kildemoes Vesterg. 48 H (ArC 86 13 20 16
Ellehauge Klaus Kristian
Skejbygårdsv. 424 (Ris) 86 21 69 96
Elleklide Annelise IvarHuitfeldtsG. 79 (ArN) 86 12 18 01
- **Karsten Bjerregaard Hansen & Birgitte**
Egevænget 65 (Hin) 86 21 02 14
- Lene Vistoftpark. 101 (Sab) 86 18 70 11

Ellekrog Inger LangenæsAllé 53 (ArC) 86 14 58 29
- **Poul** ortogskapt. Blokhusvej 4 (Egå) 86 22 05 67

Ellekær, Den Integrerede Institution
Jernalderv. 5 (ArV) 87 13 82 03
Ellekær, Ungdomsskolen
Jernalderv. 5 (ArV) 51 57 57

Ellerbæk Mogens afd.led. Flakvej 3 (Ris) 86 92 83 59
Ellerbæk Ørndrup Gry ulf.ing.
Kirkevæng. 143 (Trl) 86 29 33 34
Ellermann-Eriksen Svend
Elmosevej 89 (Høb) 86 93 69 30
Ellermann Michael Multebærv. 33 (Sab) 86 76 33 04
Ellersgaard Kirsten
Hybenvæng. 22 (Høg) ..... **Hemmeligt nr.**
- **Kirsten & Kristian** Hybenvæng. 22 (Høg) .. 86 92 17 08
Ellerup Bodil lekt. HolmeParkv. 245 (Høb) ... 86 21 49 59
- **Jens** Guldregnv. 4 (Haj) 86 92 96 25
Ellesgaard Per Keld Hyrdevæng. 57 (Trl) 98 16 32 38
Ellesøe Grete & Flemming
Mallinggårdsv. 129 A (Mal) 86 93 69 06
- **L.** Teglbakk. 65 (Høb) 86 27 28 24
- **Jane** Søsterhøjv. 18 (Høb) 86 76 01 18
- **Tine** Søsterhøjv. 17 (Høb) 86 27 33 85
Ellevang, Børnehaven Jellebakk. 12 (Ris) 87 13 83 60
Ellevang, Vuggestuen Jellebakk. 12 (Ris) 87 13 83 59
Ellevang Kirke Jellebakk. 42 (Ris) 86 21 28 09
Ellevang Kirke (kirketjener) 86 21 05 85
Se annonce under:
Kirker
Elley Esther KajMunksV. 56 (Vij) 86 14 45 98
- **Kirsten** Due Odde 3 (ArV) 86 45 45 79
- **Kirsten & Peter** Rosendalv. 50 (Vij) 86 28 37 43
- **Morten** Ewaldsgade 17 (ArC) ..... **Hemmeligt nr.**
- **Nicholas** Jægergårdsg. 148 (ArC) 32 20 88 32
Elling Bodil børnebibliot. Myrholmsv. 8 (Vij) 86 14 93 41
- **Charlotte** HansSchourupsG. 10 (ArC) 86 14 33 20
- **Kate & Henrik** Kalenderv. 11 (ArV) 86 15 21 14
Elling Per og Gitte Ådalsvej 5 (Hin) 86 98 32 36
Ellinggård Elvild Fiskerg. 90 (ArC) 86 19 80 49
Ellingsen Alice o.tlgr. Sandbjergv. 7 (Brb) 86 26 26 87
- **Torkell** Lyngv. 18 (Ris) 86 15 58 95
Elliot L Jættehøjen 70 (Ris) 86 17 63 81
Ellipse Klinikken Ryesgade 10 (ArC) 70 10 65 65
Ellis Michael Vesterg. 3 (Had) 32 16 28 49
Ellitsgaard Arne kont.ch. Nordbyvej 14 (Vij) 86 14 09 83
Ellitsgård Jette & Ove Møllevang. 21 (Hin) .. 86 98 73 60
Ellyton Benjamin Fåborggade 21 (ArC) 86 18 06 81
Elm Bjarne Helenelyst 38 (Brb) 86 12 44 83
Elmann Yvon Vistoftpark. 8 (Sab) 48 41 23 94
Elmar (Gurli Bay Mortensen)
Solbakk. 50 (Ham) 86 96 20 22
Elmark Michael Skarevæng. 16 (Til) 86 24 04 52
Elmbæk Glenn Allegårdsv. 11 (Åbh) 35 14 05 16
Elmegaard Niels Mejlg. 105 (ArC) 86 19 74 36
Elmehøj Plejecenter Elmev. 40 (Ham) 89 64 17 02
Elmelund H hulk.tekn. Nyv. 18 (Mal) 86 93 13 92
Elmelund Job & Boprojekt
Bethesdav. 81 (ArN) ..... **Hemmeligt nr.**
Elmengaard Brian Øst.Strandallé 20 (Ris) 86 19 12 24
Elmer Gitte Heibergsg. 5 (ArC) 86 12 55 11
Elmer Gitte & Flemming Rahr
Heibergsg. 5 (ArC) 86 75 55 11
- **Ib** gartn. Mejlbyv. 200 (Egå) 86 22 02 66
Elmeros Claus Tjørnegade 5 (ArN) 35 38 35 25
Elmetoften Elmetoften 1 (Hss) 86 28 38 77
Elmholdt Claus NymarksAllé 31 (Mår) 86 26 51 57
- **Else & Svenning** Egelundsv. 1 (Ris) 86 17 76 36
Elmholt Archie Sallv. 185 (Ham) 86 96 56 20
Elmi Hallmo Tjelevej 23 (Ris) 54 62 47 68
- **Hussain** Gudrunsvej 52 (Brb) 58 59 71 79
- **Nadifo Ali** Ilerupvej 38 (ArN) 58 59 14 85
- **Suldano Abdulahi** Gudrunsvej 10 (Brb) 54 62 59 15
ELMIC FOTO NyMunkeg. 77 (ArC) 86 19 36 63
Elmin Alice & Svend Abildgade 34 (ArN) 86 17 18 12
- **Nethe** Strandpark. 29 (ArC) 86 18 78 95
Elmkjær Susan Emiliedalsv. 32 (Høb) 86 14 16 77
Elmose Bente Stenhøjgårdsv. 117 (Mal) 86 93 10 71
- **Gunnar** Damgårdsv. 16 (Vij) 86 14 54 52
- **Helga** Starupvej 175 (Mal) 86 93 11 19
Elmose Henning BederLandev. 101 (Bed) 86 93 62 97
- **Ivan** konstruktør beregner
Venusvej 14 (Had) 86 98 08 31
- **Jakob** Sølystgade 41 (ArC) 32 18 62 12
- **Jens Christian** Nordvejen 1 (Sol) 87 85 01 11
Elmoursi Mohamed Stenkildev. 4 (Vij) ..... **Hemmeligt nr.**
Elmquist Mogens Snerlevæng. 17 (Høg) 86 98 56 59
- **Thomas** Kystvej. 59 (ArC) 86 19 25 15
Elmqvist Finn Stenkløverv. 3 (Ris) 86 17 30 04
Elmstrup Ole Bøgevænget 42 (Trj) 86 29 75 52
Elmstrøm Bodil & Kurt
Hundkærvej 33 (Hjo) 86 22 53 77
- **Charlotte Saabye** Højgårdsv. 5 (Vij) 32 20 13 34
35 11 79 44
- **Finn** Fårupvej 83 (Sab) 86 24 12 04
- **Gert** Hovvej. 13 (Sab) 86 94 96 04
- **Hardy** SkæringParkv. 60 (Egå) 86 74 25 06
- **Janne Karina** Skejbytoft. 77 (ArN) 82 43 91 12
- **Jesper Hanghøj** Eckersbergsg. 30 (ArC) 86 12 68 40
- **John Erik** Jernalderv. 22 (Hin) 86 98 68 08
Elmstrøm Per Skelagerv. 526 (ArN) 86 10 99 81
- **Rasmus** Sjellebrov. 1 (Mke) 96 30 22 89
- **Rune** Jordbrovej 8 (ArN) 32 13 54 34
- **Sessel** Risdalsvej 61 (Vij) 32 15 92 37
- **Steen** Skelagerv. 140 (ArN) 88 19 46 80
- **Tony** Permeliliev. 11 (Ris) 86 21 60 32
elmstrøm tryk-ilse Stenkløverv. 18 A (Ris) .. 86 17 34 78
Elmtrup Jesper Tousparken 14 (Åbh) 86 24 03 20
Elneff VVS Havkærvej 13 (Til) 86 15 00 45
Se annonce under:
Blikkenslagere
VVS-installatører
Elnegaard Michael Daber
Åbyhøjgård 10 (Åbh) 86 74 23 22
Elnels Ahmad Benteslev 17 (Brb) 32 13 97 89
Elogic A/S JensJuulsV. 40 (Vij) 96 92 45 45
Se annonce under:
El-tavle- og fordelingsanlæg
Elopak Denmark A/S Hovmarken 8 (Lys) 87 43 51 00
Elrmatemate Samira M.
Jernalderv. 233 B (ArV) 86 75 15 56
Els Erik Laursen Roulaen 29 (Egå) 86 22 12 16
- **Marianne** J.P.LarsensV. 122 (Brb) 86 26 49 70
Elsa Jakobsen Og KS Andersen
Birketinget 2 (ArC) 86 76 11 05
Elsaharty Ebrahim Hassan Abdelrahman
EdwinRahrsV. 32 (Brb) 86 25 50 90
Elsborg Brian Landlyst 21 (Skd) 86 10 40 46
- **Carsten** Trindbalev. 49 (Vij) 86 28 22 01
- **Eva Holme** Araliavej 61 (Haj) 86 94 12 52
- **I** Ormslev. 421 (Vij) 86 28 31 70
- **Inger** Spangsv. 16 (Ris) 86 21 64 84
- **Jens Martin** Ellekærpark. 17 (Hns) 86 99 62 70
- **Karen** OlafRudesV. 28 (Høb) ..... **Hemmeligt nr.**
- **Lita** Rødlundvej 218 A (Haj) 86 14 30 63
- **Meta** Hjulbjergv. 64 F (Høb) 86 16 34 86
- **Palle** UnderRønnene 11 (Egå) 86 24 04 10
Elsborglink Betulavej 17 (Hss) 46 90 79 38
Elsbøl Nicolaj Havkærvænge. 128 (Til) 35 13 45 49
Elsenoussy Dina Dalbovej 12 (ArV) 88 17 77 33
Elsholm Inga Bavnebakk. 37 (Hss) 86 28 78 74
Elsig Jacob Kløvervang. 19 (Skd) 32 15 70 10
Elsig Jens Erik Grenåv. 738 D (Skd) 87 48 99 70
- **Jens Erik** tekn. Grenåv. 738 D (Skd) 86 99 24 78
- **Niels Jørgen** Ballesvej 77 (Hns) 86 99 43 13
Elsk Dig Selv. Nu Tousvej 79 (Åbh) 31 20 63 64
Elsner Agnete Dalgaard
Skrydstrupv. 17 (ArN) 86 16 41 32
- **Bert & Tove Malgaard**
ÅrslevMøllev. 19 (Brb) 86 25 75 93
- **Inge** Hvedebjergv. 94 (Brb) 86 25 38 38
- **Lene** Skt.PaulsG. 30 (ArC) 97 25 11 10
Elsted Børnehus, Børnehaven
ElstedByv. 38 (Lys) 87 13 82 96
Elsted, Fritids- og Ungdomsklubben
ElstedByv. 40 (Lys) 86 22 08 38
Beboerhuset Elsted-Lystrup
ElstedSkolev. 4 (Lys) 86 22 66 11
Elsted Menighedsråd
ElstedKirkepl. 1 (Lys) ..... **Hemmeligt nr.**
Elsted Menighedsråd ElstedKirkepl. 1 (Lys) 86 22 68 12
Elsted Præstegård Ørnstrupv. 102 (Lys) 86 22 11 12
Elsted Roger Lindev. 6 (Vij) 86 14 75 00
Elsted Skole ElstedSkolev. 6 (Lys) 87 13 87 87
B og U-Læge og sundhedspl. 87 13 87 87
Skolefritidsordning 86 74 11 38
Tandklinikken 87 13 87 70
Elstedgård, Fritidshjemmet
Elstedhøj 14 A (Lys) 86 22 34 88
Elstrøm Maria Dolores Fuglebakk. 87 (Hin) 35 14 08 12
Elsøe Annebeth Nørgaard
OleRømersG. 66 (ArC) 86 25 02 73
- **Mikkel** Kastorvej 6 (Høb) 86 13 32 89
- **Rasmus** MarselisborgAllé 17 (ArC) 86 13 29 36
Eltang Carsten indkøbsch.
Jættehøjen 17 (Ris) 86 21 31 60
Elteam ApS Tinningvej 4 (Hin) 70 20 50 90
Elteknik A/S Rugmarksv. 6 (Hbr) 96 40 82 00
Elteknik A/S Smedevæng. 8 (Had) 96 40 82 00
EL24 ApS Gåseagerv. 16 (Egå) 86 15 15 64
El24 Aps Tandervej 31 (Mår) ..... **Hemmeligt nr.**
Elton Sanne & Jens Jensen
Elmehøjvej 32 (Høb) 49 13 61 35
Eltved John LangenæsAllé 11 (ArC) 86 14 83 46
Eltwin Håndels-og Ingeniørfa. ApS
Torsøvej 1 B (Ris) 86 21 61 55
eltwin Industri Electronic A/S
Torsøvej 1 B (Ris) 86 21 61 00
Eltzholtz Ann-Birgitte
Søskrænten 166 (Vij) 86 17 94 75
Elung-Jensen Anja Nørregårdsv. 5 (Hat) 86 98 32 41
ELVAND Arresøvej 7 (Ris) 86 17 30 66
Elvang og Partnere Vester Alle 7 (ArC) 86 20 35 00
Elvarmeteknik Mejlbyv. 195 (Egå) 75 73 04 01
Elveberg Marc Smedeskovv. 47 (Gal) 86 10 70 82
Elvekjær Per mask.arb. Hejredalsv. 68 (Brb) 86 25 27 31
Elverhøj, Den Integrerede Institution
Nygårdsv. 11 (Høb) 86 27 83 00
Elverum Annemarie Samsøgade 36 (ArC) 86 19 57 36
Elvig Ane SL.St.BlichersG. 8 (ArC) 86 12 81 97
Elvstrøm Niels cand.agro.
Gl.Mosev. 1 A (Haj) 86 94 16 64
- **Susanne & Anders** Gl.Mosev. 1 (Haj) 86 94 28 08
Elysee Dental ApS Oktobervej 49 (ArV) 73 40 44 04
Elysee Dental ApS Oktobervej 49 (ArV) 73 40 44 04
Em Medler Aps Tage-HansensG. 5 (ArC) .. **Hemmeligt nr.**
Em Online ApS Tage-HansensG. 5 (ArC) 35 10 95 07
EM Serigrafi ApS Arresøvej 23 (Ris) 86 17 74 88
Email Od Mobil Ændring All All
Gudrunsvej 64 (Brb) 86 25 61 70
Emanuel Birthe Grævlingev. 10 (Ham) 87 61 08 98
Emanuel Darvesh Edwar Østerløkk. 66 (Til) 86 16 36 40
- **Jesper** Borgvej 8 (Vij) 86 13 05 68
- **Michael** Langballevæng. 96 (Mår) 86 29 79 78
Emanuelsen Lisbet Urmagertoft. 1 (Høb) 86 29 74 06
- **Lisbeth Kjær & Steffen Thestrup**
Kæruldbakk. 9 (Lys) 86 18 89 17
Emballagegården Framlevvej 12 (Haj) 86 94 21 37
Embedslægeinstitutionen Midtjylland
LysengAllé 1 (Høb) 72 22 79 70
Emborg Aksel Eckersbergsg. 42 (ArC) 86 12 86 80
Emborg Inge Færk Randersv. 199 (Ham) 86 96 44 50
- **Sarah** Valmuevæng. 10 (Høg) 86 92 49 51
Emdal G Majsvænget 42 (Mal) 86 93 14 12
- **Jac Chr** finmek. Åvænget 38 (Egå) 86 17 95 94
- **Jacob** Gebauersg. 2 (ArC) 87 30 02 46
- **Karsten** Rugmarken 107 (Lys) 86 22 62 02
- **Niels Peter** Elmosevej 86 (Bed) 86 93 39 78
- **Vagn** Sommersmindev. 108 (Egå) 86 98 93 21
Emdorf Inge-Lise Ryom
Lykkesholmsallé 4 (Vij) ..... **Hemmeligt nr.**
- **Ingelise** LykkesholmsAllé 4 (Vij) 86 11 34 13
- **Kerty** Sønderskovv. 161 (Lys) 86 22 25 90
Emerit Volden 15 (ArC) 86 12 15 18
Emig A G Hvidkløverv. 14 (ArN) 86 16 63 21
- **Brian** Kornelvej 38 (Haj) 86 94 12 94
- **Lise Lotte** Torvevæng. 216 (Trj) 86 11 35 51
Emil Rent Service Rosenhøj 24 A (Vij) 50 43 24 62
Emilie Guld Og Solv (Ghasan Schnawa)
Thorvaldsensg. 3 (ArC) 86 25 65 90
Emkjær Stefan Marstrandsg. 3 (ArC) 86 18 17 86
Emmeluth Vilhelm & Grete
Bekkasinv. 2 (Ham) 86 96 51 09
Emmer Anelise MarselisBoul. 30 (ArC) 86 13 18 68
Emmertsen Allan Pilegårdsv. 215 (Hss) 86 28 46 16
Emmertsen Allan Pilegårdsv. 215 (Hss) 86 28 46 16
- **Brian** Bavnegårdsv. 145 (Hss) 86 28 33 45
- **Carl Jørgen** Ravnhøjvej 4 (Hns) 86 99 48 55
- **Jan** Bogensvg. 9 (ArC) 86 12 60 36
- **Niels** Højtoftev. 9 A (Ris) 86 17 52 65
- **Sofie** Bygvangen 14 (ArN) 86 10 10 75
- **Aase** Degnevæng. 31 (Hns) 86 99 41 85
Emmery Bitte Søndervang. 15 (Vij) 86 14 77 32
- **Jan** OtteRudsG. 27 (ArN) 86 22 55 50
- **Lars** Svalevæng. 23 (Bed) 86 93 39 30
Emmerys Gudrunsvej 7 (Brb) 86 75 90 11
Emmerys Immervad 1 (ArC) 87 31 64 75
Emmerys ApS Ndr.Strandv. 24 (Ris) 86 25 55 53
Emmerys Aps Guldsmedg. 24 (ArC) 86 13 17 29
Emmerys ApS Guldsmedg. 24 (ArC) 86 20 12 49
Emmerys Arabica Guldsmedg. 24-26 (ArC) . 86 13 04 00
Emmerys kolonial og kafferisteri
M.P.BruunsG. 49 (ArC) 87 30 06 40
Emmerys Magasin Immervad 1-3 (ArC) 87 31 64 75
Emsby Finn & Joan Hjulbjergv. 93 (Høb) 86 72 55 71
Emus.Biz ApS Topasvej 22 (Skd) 86 99 04 28
1/4 A/S Emillehøj 5 (Høb) 86 27 24 55
Endoskopiklinikken
JensBaggesensV. 88 E (ArN) 86 13 08 46
Enemark A elsped.sekr. Kingosvej 7 (Åbh) ... 86 25 15 86
- **Anne Marie** Bremsagerv. 6 (Åbh) 86 25 72 10
Enemark Asbjørn ing.
Bavnegårdsv. 38 (Hss) 86 28 09 19
- **B** Kridthøjv. 11 (Høb) 86 27 46 56
- **Bente** Brunhøj 71 (Høg) 87 68 00 10
Enemark Bo Blåmejsev. 25 (Gal) 86 94 75 76
87 54 03 50
87 54 03 60
- **Bruno & Birthe Johansen**
Saralystv. 25 (Høb) 86 27 18 68
- **Carl Erik** mal.mest.
Pottemagertoft. 133 (Høb) 86 29 87 69
- **Elna** Vosnæspark. 5 (Skd) 86 99 17 40
- **H P** B.S.IngemannsV. 51 (Åbh) 86 15 88 29
- **Hanne Molsen & Hans Jørgen**
Mejerivænge. 19 (Trj) 86 29 36 97
- **Henrik & Solveig Sørensen**
Heibergsg. 22 (ArC) 86 12 35 45
- **Jens & Ellen G.** AlbertNaursV. 26 (Høb) 86 20 14 24
- **John** mab.polstr. Røddikvej 9 (Gal) 86 94 56 09
- **Karen** Korshøjen 78 (Ris) 86 21 12 03
- **Lars** Lobeliavej 9 (Skd) 86 99 19 35
- **Leon** Tendrupvej 36 B (Hns) 86 99 02 03
- **Mette Lif Juhl** Søskrænten 77 (Vij) 98 88 22 16
- **Poul** universitetslektor dr.phil.
PoulSlothsV. 36 (Høb) 86 14 21 10
- **Rene** Æblehaven 9 (Gal) 86 94 61 50
Enemark Vibeke sem.adjkt. Vibevej 14 (Ris) 86 17 60 10
- **Walther** HolmeMøllev. 6 (Vij) 86 11 68 73
Enemærke Betina ekspeditr.
Skovhøj 199 (Hss) 86 28 47 06
- **Ellen & Flemming** Klokkerfaldet 20 (ArV) .. 86 15 29 93
- **Henning** SørenLoftsV. 9 (Vij) 86 28 21 41
- **Henrik** Bavnebakk. 147 (Hss) 82 43 71 35
- **John** Ndr.Strandv. 102 (Ris) 86 14 60 54
- **Kay** kont.ass. Klokkeblomstv. 35 (Vij) 86 24 24 15
- **L** Skovlundgårdsv. 55 (Vij) 86 11 21 57
- **Lizzie** Sønderskovv. 153 (Lys) 86 22 41 48
- **Mette Sloth** Kirkevæng. 265 (Trj) 86 72 02 12
- **Vibeke & Kurt Nielsen**
Omegapark. 15 (Vij) 86 15 69 05
11 Design (Helene Vonsild)
Grønneg. 41 (ArC) 70 20 10 41
70 20 10 42
1148 Åparken 14-25 Åparken 14 (Hor) 86 12 20 20
Enequist J Solbakk. 31 (Ris) 86 17 06 19
Enercon Gmbh BredkærParkv. 62 (Egå) 86 22 25 64
87 43 03 44
87 43 03 88
Energi Danmark A/S ÅhaveParkv. 27 (Vij) .. 86 11 89 72
87 42 62 62
Energitjenesten Bautavej 1 A (ArV) 70 33 37 77
Energy Consulting Network
SørenFrichsV. 42 (Åbh) 86 13 80 56
- - 86 13 83 17
Energy Micro As Vest.Ringg. 222 (ArC) 20 31 45 03
Energy Systems A/S Møleg. 32 (ArC) 70 22 93 10
Energy Systems
Computerprogrammering A/S
Møleg. 32 (ArC) 86 75 62 10
Energy4you Aps Grenåv. 150 (Ris) 86 17 78 08
Energy4you Aps Randersv. 164 (ArN) 86 16 79 70
Energy4you Aps Silkeborgv. 4 (ArC) 86 13 07 77
Energy4you Aps Århusv. 56 (Hin) 86 98 51 75
Ehersen Simen Karensmindev. 13 (Vij) 86 74 22 40
Enevoldsen Allan Montanag. 47 (ArC) 86 12 66 13
- **Berit Ava** Ørnevænget 6 (Bed) 86 93 16 19
- **Birgitte Ø & Lars R** Birkhøjen 69 (Hin) 86 98 60 85
- **Briann Koust** Emmasv. 13 (Brb) ..... **Hemmeligt nr.**
- **Børge** Sønderg. 29 (Gal) 86 27 54 80
- **E** Thorvaldsensg. 30 (ArC) 86 19 04 72
Enevoldsen Finn restaur.
Orionsvej 2 C (Høb) 86 14 43 18
- **Flemming** J.L.HeibergsV. 15 (Åbh) 86 25 20 44
- **Frank** Jægergårdsg. 46 (ArC) 86 93 18 77
- **Frank & Lene** Skovbakkev. 20 (Brb) 86 26 17 61
- **Gerd** Gartnervæng. 18 (Trj) 86 29 68 42
- **Gunnar Norman** cand.merc.
Eghovedvej 45 (Mal) 86 93 18 83
- **Helle Schmidt** Mejlbyv. 692 (Hjo) 86 22 82 09
- **Henriette** Miravej 18 (Ris) 86 21 44 48
- **Henrik** Voldbyvej 26 (Ham) 86 96 93 46
- **Ib Jan** Jadevej 2 (Skd) 86 99 13 81
- **Inge & Poul** Sydtoften 25 (Vij) 86 29 36 75
- **Johan** Kærgårdsv. 38 (Sol) 86 92 90 08
- **Kai** VigoStuckenbergsV. 15 (ArV) 86 10 53 16
- **Kasper N. & Dorthe Hovgaard**
Christensen Hirsevæng. 24 (Høg) 86 18 24 49
- **Kirsten** Sønderskovv. 47 (Lys) 86 22 76 46
- **Kirsten & Ole Nordal** Bygvangen 5 (ArN) .. 86 16 23 45
- **Kirsten & Jørgen Jacobsen**
Sejrs Alle 4 B (Ris) 86 32 71 92
- **Kuno** Silkeborgv. 6 (Gal) 86 94 52 94
- **Kurt** Viborgv. 177 B (ArV) 86 15 32 78
- **Kurt** insp. Enebakken 11 (Lys) 86 22 13 19
- **L** Nordrevej 72 (Åbh) 86 15 16 46
- **Leif** Møllepark. 1 (Mår) 86 29 34 23
- **Lene & Mogens** Bakkegårdsv. 8 (Gal) 86 95 48 48
- **Louise** Holbergsg. 24 (ArC) 86 20 29 99
- **Louise Pedersen Morten**
Koldkilde 17 (Lys) 87 49 00 44
- **Marie** Fåborggade 1 (ArC) 32 11 61 04
- **Maybritt** Østrevej 3 (ArV) 86 21 91 73
- **Mogens** Edelhoftv. 15 (Haj) 86 94 23 66
- **Mona** Tjelevej 6 (Ris) 86 21 16 07
- **N Thager** gdr. Skibbyv. 67 (Haj) 86 94 11 42
- **Niels Jensen** Bavnehøjv. 143 (Hat) ..... **Hemmeligt nr.**
- **P Enevoldsen Elin Tang**
O.Hadstenv. 8 (Hat) 86 98 38 80
- **Palle** Sandmosev. 58 (Høb) 86 27 07 00
- **Peder V V** taxavognmd.
Nykærsvej 14 (ArV) 86 16 63 62
- **Per** Banevej 4 (Mår) 86 29 36 51
- **Peter** Kantorvæng. 8 (Ris) 86 21 73 06
- **Peter** Kridthøjvænge 68 (Høb) 58 51 12 58
- **Poul** OlufRingsV. 36 (Hat) 44 21 21 09
- **Poul Erik** Lyngbakken 16 (Lys) 86 22 89 62
- **Poul Oxvig** elksped.
Præstegårdsv. 57 (Mår) 86 29 48 45
- **Runa & N Astanehdost**
Langballevæng. 98 (Mår) 86 11 65 60
- **Svend** arb.md. Pilev. 3 (Ham) 86 96 23 62
- **Tommy** Vesterv. 18 (Høg) 86 92 40 73
- **Torben** fuldm. Engelundsv. 102 (Vij) 86 11 80 63
- **Trine** Pilegårdsv. 137 (Hss) 86 54 43 00
- **V. M. M.** Ingasvej 69 (Brb) 86 25 22 39
- **Vilty** mur.mest. Bispevæng. 4 (Gal) 86 94 34 22
- **Zofia Karen** Lollandsg. 47 (ArC) 66 12 26 23
14S16 Henrik Larsen Kyøvænget 14 (Til) 86 24 42 60
Engberg Anita Voldum-RudV. 89 (Hat) 86 49 15 52
- **Anna Grethe** GaltenHedev. 11 (Hat) 86 98 35 98
- **Henry** Solgårdsvæng. 48 (Hat) 86 97 47 33
- **Iver** Åbyhøjgård 15 (Åbh) 86 25 32 09
- **Jytte** Balagervej 55 (Vij) 82 43 13 73
- **Lone & Stefan** Lyøv. 38 (Hat) 86 98 19 01
Engberg Niels fotogr. Bodtoftev. 1 (Ham) ... 86 26 56 56
- **Muka Broberg Lynge & J**
Stendalsv. 3 (ArV) 86 10 60 71
- **Sara Benedicte** Emiliehøj 1 (Høb) 86 24 25 79
- **Urban** Lillerlngv. 1 (Gal) 86 95 07 91
Engblrk Christian Thunøgade 51 (ArC) 86 13 25 35
- **Søren** Thunøgade 1 A (ArC) 86 18 86 62
Engbjerg Elisabeth Eskimovej 15 (ArN) 86 10 00 80
- **William** Helgenæsg. 11 (ArC) 32 15 16 54
Enghæk Frode M.C.HolstsV. 3 (Høb) 86 27 41 12
Engdal, Ungdomsskolen
Hovedgaden 5 (Brb) 51 57 57 20
Engdal Birte Engv. 16 (Hin) 32 18 46 87
Engdal Byg ApS Tinningvej 28 (Hin) 26 12 88 43
Engdal Ungdomsklub Hovedgaden 5 (Brb) . 29 20 87 78
Engdalskolen Hovedgaden 5 (Brb) 87 13 86 00
B og U-Læge og sundhedspl. 87 13 86 17
Skolefritidsordning 87 13 86 10
Tandklinikken, Engdalsvej 31 ..... 87 13 59 45
Enge Andreas Hoffmannsv. 2 (Brb) 32 16 39 90
Engelbjerg Jens Ole Grøfthøjpark. 165 (Vij) .. 86 14 13 77
Engedahl Spejdercentret
Møllevang. 4 (Ham) 86 96 39 34
Engedal B Præstemarksv. 48 (Ham) 86 96 97 67
- **Jan** Vestergårds Alle 52 (Høg) 86 92 11 11
Engedal Jens Peter Fotografi 86 12 13 44
Priv. Eskegårdsvej 3 ..... 86 29 05 51
Engel Flemming SkæringParkv. 436 (Egå) ... 86 22 68 66
Engelbrecht Ane Vorbjergbakk. 14 (Ris) 86 21 93 15
- **Bent & Kontorass. Birthe**
Vittenv. 16 (Hin) 86 98 64 33
Engelbrecht Dion mur.mest.
Høgevænget 5 (Hat) 86 91 40 87
- **Kristian Liljenhjerte**
RosenvangsAllé 21 (Vij) 86 14 80 65
- **Lone** Lollandsg. 16 (ArC) 86 20 18 18
- **Mona** Kirsebærhaven 43 (Lys) 86 22 21 50
Engelbrechtsen Birgitte
Vestervang 40 (ArC) 86 18 77 24
Engelbrechtsen Helle Kystvej. 65 (ArC) 86 13 52 22
- **Lis** Præsteager 157 (ArN) 86 23 24 80
- **Per** Helenelyst 83 (Brb) 86 12 24 23
- **Tim & Charlotte** VilhelmBeckSV. 52 (Vij) 86 11 01 53
Engelbrectsen Finn Hammelv. 44 (Hat) 86 98 21 55
Engelbrecht Anne & Kim
Egebækskvej 27 (Høb) 86 27 41 19
- **Ingrid Rønn** LangenæsAllé 21 (ArC) 86 27 19 94
Engelbrektsen Peter Bredkær
Risvangen 22 (Høg) 87 81 41 61
Engelbret-Pedersen Arne elksped.
Drejøvæng. 9 (Til) 86 24 41 55
Engelbreth Ulla Skejbytoft. 135 (ArN) 86 78 38 48
Engelbrichtsen Thomas
Helenelyst 416 (Brb) 86 96 89 15
Engelgreen Hanne MarselisBoul. 38 (ArC) ... 86 27 61 62
Engelhardt Allan Strandvej. 34 (ArC) 32 13 38 88
Engelke K N Kantorpark. 6 (Ris) 86 17 66 66
Engell-Hansen Lone & Rune
Højlundv. 18 (Haj) 87 48 34 36
Engell-Sørensen A Råhøj Alle 6 (Høb) 86 27 09 57
- **Kirsten** TerpSkovv. 107 (Høb) ..... **Hemmeligt nr.**
- **Vibeke** Merkurvej 8 (Høb) 86 11 40 97
Engelrud Jesper Vesterg. 67 A (Hat) 86 98 00 73
- **Ulrik** civ.ing. Vårkjærvej 57 (Vij) 86 11 09 21
Engelsen Arne
H. Pontoppidans Gade 28 (ArC) 97 12 62 62
Engelsen Johan MarselisBoul. 16 (ArC) 86 19 62 00
Engelsfelt Helga & Niels E
Østervænge. 18 (Hat) 86 49 14 21
Engelstad Dorte Tordenskjoldsg. 33 (ArN) .. 86 78 78 21
Engelsted Lars Medom Acervej 9 (Haj) 86 12 11 62
Engelstoft K E læge
Augustenborgg. 21 A (ArC) 86 93 77 04
Engelund Sune Emiliedalsv. 36 (Høb) 32 16 33 34
- **Ulla Britta** UnderRønnene 8 (Egå) 86 22 69 72
Engemann Bodil & Per Blom
AagejedichsV. 7 (Høb) 86 27 46 29
- **Lars-Bo** Østermarksv. 19 (Til) 86 24 00 90
- **Thyge** dispon. Bellisvej 13 (Ham) 86 96 30 42
Engen, Den Integrerede Institution
Flintebakk. 4 (Ris) 87 13 83 39
Engen Per Reventlowsv. 2 (Vij) 88 17 34 86
Engenskov Bastian Vibevænget 30 (Gal) 35 11 53 61
- **Bastian Holm** Vibevænget 30 (Gal) ..... **Hemmeligt nr.**
Enggrob Niels Chri. Bakke Alle 20 (Åbh) 86 15 03 72
Enggaard A A/S Egsagervej 16 (Åbh) 86 20 33 80
Enggård A A/S Egsagervej 16 (Åbh) 86 14 13 88
Enggaard A A/S Johs.Ewalds Vej 60 (Åbh) 86 25 90 04
Enggaard Ann Munk & Mads
Hirtshalsv. 19 (Egå) 86 22 55 40
- **Anna-Marie V & Jan V**
Fejøvænget 48 (Til) 86 24 25 88
- **Betty** Virkelyst 1 A (Gal) 86 94 43 13
- **Christian** Nyhavevej 17 (Ham) 86 96 51 68
- **Christian** Tronkærgårdsv. 9 (Skd) 48 41 97 80
Enggård Mogens boghdl.
BrobjergParkv. 1 (Egå) 86 22 47 37
Enggaard Rasmussen Tove Ryv. 115 (Gal) .. 86 18 55 64
- **Rie** Tronkærgårdsv. 9 (Skd) ..... **Hemmeligt nr.**
- **Sascha** Lynghøjvej 4 (Mke) 35 14 66 10
- **Thomas & Lise H**
TranbjergHovedg. 16 (Trj) 86 15 97 50
Enggården, Børnehaven
Engdalsvej 93 A (Brb) 87 13 83 30
Enggaarden Kirkebakk. 129 (Bed) 86 93 77 79
Enghames Ahmed Vesterbrog. 9 (ArC) 86 19 20 28
86 20 29 66
- **Jad** Dortesvej 15 (Brb) 32 11 05 74
Enghave Projekt A/S Storhøjv. 2 (Mår) 86 55 34 56
86 55 34 57
**Enghoim Anette & Heine Søg

Engedsag Dk Egsagervej 8 (Åbh) ... 70 27 73 78
Engrob Jan Hyldgaard Skt.AnnaG. 47 (ArC) . 86 75 92 23
Engsig Jacob Hoelvej 27 (Hat) ... 98 21 25 33
- **John** Lindkjærv. 52 (Hat) ... 86 98 20 17
Engsig-Karup Thomas Pallisvej 63 (Brb) . **Hemmeligt nr.**
Engskov Ellen dir. Kantorpark. 4 (Ris) ... 86 21 26 34
Engskovgård, Den Integrerede Institution Engskovgård 2 (Skd) ... 87 13 81 94
Engstlen Stadionalle 3 (Hin) ... 86 98 59 96
Engstrup Karsten Augustenborgg. 11 (ArC) 86 11 73 63
Enhedslisten (Århus) Mindegade 10 (ArC) .. 86 12 50 45
Enkant Vesterg. 46 (ArC) ... **Hemmeligt nr.**
Enkelund Jørgen ing. Lykkenshøj 50 (Brb) ... 86 26 06 65
Enkon A/S Faurskovv. 1 (Hat) ... 87 62 30 60
Enkon A/S Faurskovv. 1 (Hat) ... 86 98 10 79
86 98 10 99
Enna Jane Engskovbakk. 114 (Skd) ... 86 99 21 23
199559 Agnete Ellerup Hansen
JacobKnudsensV. 7 (Åbh) ... 86 24 02 80
199935 Käte Haahr Vester
Tåstrupv. 152 (Haj) ... 86 94 11 96
Ennova A/S Daugbjergv. 26 (ArC) ... 86 20 21 20
10 8240 Vinkelv. 10 (Ris) ... 86 17 38 11
Enoksen René Mosegårdsparken. 78 (Tri) ... 86 97 93 20
- **Sofie** Rydevænget 33 (ArV) ... **Hemmeligt nr.**
Enough Said Music I/S
Åboulevarden 46 (ArC) ... 36 22 83 17
Enovo ApS Vesterport 3 (ArC) ... 70 23 06 02
1relation Elværdalsv. 1 E (Høb) ... 86 27 20 70
1602 ApS Lilleringv. 16 C (Haj) ... 87 48 36 64
16775 Bob Andersen Arallavej 71 (Haj) ... 87 48 33 56
EnTo Træ Søndervæng. 65 (Hod) ... 40 38 57 24
Entrade Agerv. 10 (Gal) ... 51 24 21 27
Entrade ApS Agerv. 10 (Gal) ... 24 60 18 60
Entré Scenen Grønneg. 93 D (ArC) ... 86 19 00 79
Entrée Stenvej 19 (Høb) ... 86 27 54 66
Se annonce under:
Modetøj
Entrepreneurship Factory
Skolesving. 19 (Ris) ... 22 16 32 84
Entreprenør Finn Jensen entrepr.
Lindåhøje 4 (Hjo) ... 86 99 94 94
ENTREPRENØRER se Fagregisteret
Entreprenørfirmaet Langberg A/S
MarselisborgHavnev. 56 (ArC) ... 86 20 12 44
Entreprenørfirmaet Ole Mikkelsen A/S
Tofteledet 16 (Bed) ... **Hemmeligt nr.**
Envac Danmark A/S Bautavej 1 A (ArV) ... 87 44 10 00
87 44 10 11
Enversion Aps Åbogade 15 (ArN) ... 70 23 26 20
Envision Reklamebureau A/S
Christiansg. 30 (ArC) ... 70 21 50 66
87 30 28 00
Envoldsen John Damvej 90 (Sab) ... 86 94 86 85
Enwhya Albert Dronninghøj 3 (Gal) ... 86 10 23 91
- **Gilbert** Spættevej 31 (ArV) ... 35 14 80 27
- **Jorjina** Trillegårdsv. 129 (ArV) ... 86 11 80 87
Enø Gitte & C Jensen Annekærvej 4 (Egå) ... 86 22 66 51
- **Kirsten** Hoffmannsv. 12 (Brb) ... 86 26 29 69
Enøe Anni Sønderg. 26 (Hat) ... 86 98 01 55
- **Lars** Norgesv. 30 (Hat) ... 86 98 29 04
- **Sigrid** Virkelyst 11 (Gal) ... 86 94 33 97
Eourpean/Tuch Trading
SørenFrichsV. 54 (Åbh) ... 32 17 32 33
Eoverido ApS Sødalspark. 18 (Brb) ... 60 63 63 66
EP Smørrebrød Skanderborgv. 222 (Vlj) ... 86 14 58 00
Epic Film I/S Balticag. 12 (ArC) ... 26 36 58 99
Epifani Gaetano
Engskovvæng. 178 (Skd) ... **Hemmeligt nr.**
Epinion A/S Sønderg. 1 A (ArC) ... 87 30 95 00
Epiehuset Skt.ClemensT. 17 (ArC) ... 86 19 33 00
86 20 62 00
Epocket Solutions As Tranbjergv. 14 (Trj) .. 20 67 20 54
Epolish Norddigesv. 2 (Ris) ... 51 90 29 83
Eppler Bjørn bygn.ch.
Provsteparkv. 22 (Høb) ... 86 27 44 88
Eppler Else Jegstrupvæng. 541 (Trj) ... 86 29 12 80
- **L B & Knud-Erik Jensen**
HaraldJensensPl. 1 (ArC) ... 86 12 92 10
EQI Water ApS J.Skjoldborgs Vej 57 (Åbh) 41 24 61 06
Equida Consult ApS (Frank Hoppe)
FarreHedev. 36 (Spo) ... 86 96 82 81
Er Nachye Tjelevej 1 (Ris) ... **Hemmeligt nr.**
- **Serpil** Tjelevej 1 (Ris) ... **Hemmeligt nr.**
Erarslan Ercan Skovvangsv. 172 (ArN) ... 32 21 26 01
- **Erol** Grønneg. 117 (ArC) ... 82 43 47 14
- **Hanife** Langelandsg. 60 (ArC) ... 46 92 40 20
Erbas Ayse Bentesvej 5 (Brb) ... 86 25 92 35
- **Beldr** Præstemarksv. 6 (Ham) ... 35 11 78 40
Erbillur Özcan Gudrunsvej 52 (Brb) ... 86 25 65 61
Errboe Connie og Ole Tandlægerne
VibyRingv. 20 (Vlj) ... 86 14 63 11
Errboe Signe SkæringStrandv. 3 (Egå) ... 86 22 06 72
Erbou Else Østervangsv. 65 (Hat) ... 86 99 96 27
Erbs Christopher Studsgade 16 (ArC) ... 86 19 70 46
- **Jesper** Tjelevej 11 (Ris) ... 86 92 44 54
- **Nanna** Langenæsallé 27 A (ArC) ... 32 12 84 29
Erbsmehl Christoph & Gro
Strandvangsv. 9 A (Egå) ... 86 12 51 38
Erchyas Avni Søndervang. 30 (Vlj) ... 32 20 42 85
- **Deniz** Vårkjærvej 20 (Vlj) ... 32 18 58 77
- **Ergin** Kjærslund 18 (Vlj) ... 88 17 32 00
- **Mertin** Skovfaldet 2 (Ham) ... **Hemmeligt nr.**
Erdel Sandor Pal Korsagerv. 2 (Åbh) ... 86 75 91 24
Erdem Holding Aps Sintrupvej 23 (Brb) ... 87 45 07 70
Erdmann Lone Skovdalsv. 2 (Vlj) ... 86 13 66 20
- **Simon** Bymosevej 87 (ArV) ... **Hemmeligt nr.**
- **Willie & Ruth Fell** Laurvigsg. 24 (ArN) ... 86 16 66 73
- **Aage** Espedalen 79 (Ris) ... 86 21 01 52
Erenbjerg Kai Ingasvej 62 (Brb) ... 86 18 40 90
- **Sv O** konsulent Lærkevej 3 (Hin) ... 86 98 59 05
86 98 59 72
Erfort Dorthe Valmuev. 6 (Gal) ... 86 94 69 60
- **John** Rosenpark. 18 (Gal) ... **Hemmeligt nr.**
Erfurt Aps St.T. 7 (ArC) ... 86 25 86 10
Erfurt Aps Strandpark. 19 (ArC) ... 70 20 21 00
70 20 21 99
Erfurt-Hansen Bjarne & Gretha
Skovagervej 10 (Hjo) ... 86 22 71 22
Ergoterapeut og Elektriker D Hammerschmidt Jensen/ S J Jensen
Miltonsvej 34 (Høb) ... 86 14 61 75
Ergoterapeut Ruth Dueholm
Forteledet 17 (Ris) ... 86 17 38 92
Erhardsen Harriet HolmeMøllev. 37 (Vlj) 86 75 11 33
- **Jørn & Dorthe** SkæringHavv. 33 (Egå) 86 74 24 50
- **Martin** TikstSønderv. 84 D (Til) ... 32 13 11 03
- **Vinnie** Havkærvej 73 (Til) ... **Hemmeligt nr.**

Erhverv Århus

Nordhavnsg. 4 (ArC) ... 86 12 72 00
www.erhvervaarhus.dk
Se annonce under:
Foreninger: Handels- og håndværkerforeninger

Erhvervs Psykologisk Rådgivning Thomas Dalsgaard jens Chr.Skous Vej 9 (ArC) ... 70 20 88 90
Erhvervs-Rengøringen (Lissy Nielsen)
Klosterg. 20 (ArC) ... 86 13 44 77
Erhvervsafdeling Rådhuset 0 ... 89 40 22 01
Erhvervsarkivet Vester Alle 12 (ArC) ... 86 12 85 33
87 27 02 70
Erhvervsgrunduddannelse (EGU)
Vesterg. 58 N (ArC) ... 89 40 13 70
Erhvervsgruppen Administration
Frederiksg. 78 C (ArC ... 87 30 41 80
Erhvervsinformation Hovedbiblioteket
Mølleg. 1 (ArC) ... 89 40 92 55
Erhvervspraktik Skolernes
Frederiksg. 79 (ArC) ... 89 40 47 18
Erhvervspsykologer A/S Flakvej 14 (Ris) 86 13 35 00
Erhvervsskolernes Forlag
Flintebakk. 178 (Ris) ... 86 21 96 95
Erhvervsstatistik. Dk Aps
Sønder Alle 9 (ArC) ... 86 25 08 18
Erhvervstræningsskolen Mosev. 20 A (Ris) .. 86 22 46 53
Erhvervstræningsskolen
EdouardSuensonsG. 4 (ArN) ... 86 26 50 44
Erhvervsvirkaren MarselisBoul. 169 (ArC ... 70 70 28 27
Erichsen Allan HørmarksAllé 15 (Ris) ... 86 17 05 55
- **Anne Louise** Sdr.Ringg. 57 (ArC ... 86 96 08 41
- **Axel Riffbjerg** montør
SkolevangsAllé 9 (Ris) ... 86 17 53 79
- **Birte Aaen** Engparken 15 (Åbh) ... 32 12 02 58
- **David & Helle Dannemand Petersen**
Fredensg. 38 (ArC ... 86 10 03 40
- **Hanne** Sdr.Ringg. 42 (ArC) ... 86 12 50 81
- **Hans** Oktobervej 5 (ArV) ... 32 20 56 46
- **Henny Nis Peter** Låsbyv. 20 (Gal) ... 86 94 38 93
Erichsen Jonas Malerfirma
Hørretvej 36 (Mår) ... 86 11 70 78
- **Jørgen Orehøj** Lillehammerv. 16 (ArN) ... 86 78 60 90
Erichsen Jørgen Poul mag.art.
Kildevang. 12 (Hin) ... 86 98 54 49
- **Kenneth Riffbjerg** Dybbølvej 19 (Ris) ... 86 29 80 91
- **Kirsten** Uffesvej 1 (Vlj) ... 86 11 42 50
Erichsen Knud Og Co Transport A/S
Mindet 1 (ÅrC) ... 86 13 31 28
Erichsen Knud Transport & Co A/S
Mindet 1 (ArC) ... 86 13 30 33
Mogens Andersen priv ... 86 28 76 10
- **Mikkel** Tage-HansensG. 23 (ArC) ... 66 19 32 48
- **Ole** automek. Tousvej 26 A (Åbh) ... 86 25 57 17
- **Paul Christian Lynggaard**
Holmev. 252 (Høb) ... 86 27 54 52
- Per JyllandsAllé 27 (ArC) ... 86 11 42 93
- **Peter** Højkolvej 29 (ArV) ... 86 12 56 43
- **Torsten** Silkeborgv. 78 (Spo) ... 86 91 54 68
- **Viggo** Solhøjvej 6 (ArV) ... 86 15 76 83
Erichstrup Liselotte
Strandvangsv. 99 (Egå) ... 86 74 30 54
Ericksen Jonas Hørretvej 36 (Mår) ... 86 11 70 73
Erikson Sune Saloniklv. 40 (Hjo) ... 35 14 45 20
Erik Kold Jensen A/S Østermøllev. 3 (Tri) 20 48 25 07
Erik Kold Jensen A/S Østermøllev. 3 (Tri) **Hemmeligt nr.**
Erik Kold Jensen A/S Østermøllev. 3 (Tri) 20 48 25 07
Eriks Fragt ApS Logistikpark. 5 (Brb) ... 72 52 23 70
Erik's Tømrer- & Snedkerforretning
Lunden 3 (Gal) ... 86 94 51 31
Eriksen Anders Bæk Silkeborgv. 100 (ArC) .. 32 10 25 00
- **Anders T** Engblommev. 31 (Ris) ... 86 17 87 25
- **Andrea** Jægervej 7 F (Ham) ... 86 96 10 55
- **Andreas Mølhave** Lyøgade 5 (ArN) ... 32 11 09 53
- **Anette** Nørrevang. 7 (Hin) ... 86 98 55 75
- **Anette Dahl & Nils Keuning**
Marsv. 3 (Hat) ... 86 94 60 39
- **Anne** Elstedhøj 38 (Lys) ... 33 22 32 25
- **Anne Marie** Skernvej 4 (ArC) ... 32 16 92 59
- **Anne Marie** Trillegårdsv. 139 B (ArV) ... 86 10 66 73
- **Anne Sofie** Esbyvej 10 (Ris) ... **Hemmeligt nr.**
- **Annette** Strandpark. 18 (ArC ... 86 13 24 36
- **Anni Von Heide** Torvevæng. 1 (Trj) ... 86 29 14 11

Eriksen Arkitekter
Vestergade 83 1.
8000 ÅRHUS C
Telefon 86 20 92 11
www.eriksenarkitekter.dk
Arkitekter

Eriksen Arkitekter Vesterg. 83 (ArC) ... 86 20 92 11
Se annonce under:
Arkitekter
- **B Esberg** Ovesdal 53 (Mår) ... 86 29 59 19
- **Bankass. Anna-Grethe & Hans**
GrønløkkeAllé 60 (Trj) ... 86 29 42 54
- **Bendt** SøbyKirkev. 21 (Ham) ... 86 96 25 30
- **Benny Baggild** landinsp.
StudstrupStrandv. 20 (Skd) ... 86 99 15 06
Eriksen-Benros J & S Da Luz Benros
JohanLangesV. 5 (ArC) ... 86 13 41 39
- **Bent** Thorsv. 30 (Åbh) ... 86 25 00 89
- **Bent** sygehjp. Nattergalev. 45 (Gal) ... 86 94 39 61
- **Bent Møller** Dalstrøget 22 (Ham) ... 86 96 18 92
- **Bente** Elstedhøj 19 (Lys) ... 86 22 39 41
- **Benthe** Ellebrinken 133 A (Lys) ... 86 19 51 26
Eriksen Birgit Winther kont.ass.
Nørrevæng. 118 (Trj) ... 86 29 44 58
- **Bjørn** Frøslærparken. 16 (Mår) ... 86 29 92 70
- **Bjørn Berre** TendrupMøllev. 9 (Hns) ... 86 74 39 22
- Bo SkæringSandager 131 (Egå) ... 86 22 03 22
- **Brian Møller** Gl.Landev. 61 (Tri) ... 86 98 99 97
- **Børge** lag.eksped. Gordonhaven 22 (Hat) ... 86 98 74 74
- **Carsten** Elstedv. 108 (Lys) ... 86 22 99 03
- Caspar JensBaggesensV. 80.(ArV) ... 32 12 90 51
- **Christian** Finsensg. 55 (ArN) ... 32 17 31 34
- **Christian Brandt** Fjældevæng. 12 (ArV) 32 11 91 17
- **Christoph** Tværmarksv. 29 (Ris) ... 86 18 51 37
- Claus Hougårdsv. 18 (Brb) ... 86 26 24 56
- Claus Mosedraget 10 (Til) ... 86 24 15 29
- Claus Skovkanten 3 (Vlj) ... 86 11 77 62
- **Claus** Skt.AnnaG. 45 A (ArC) ... 86 13 39 46
- **Claus Hedegaard** Vølundsv. 16 (Åbh) ... 86 12 49 76
- **Dennis Moeskund** Bentesvej 5 (Brb) ... 87 30 02 55
- **Djon** Grønkærv. 7 (Sab) ... 86 24 02 31
Eriksen Dorte Bavnegårdsv. 65 (Hss) ... 86 28 29 50
- **Dorte** Elstedhøj 27 (Lys) ... 86 22 02 69
- **Dorthe** Dyrepark. 16 (Hin) ... 86 98 75 50
- E Grenåv. 653 (Skd) ... 86 99 10 56
- **Ejner** fuldm. Nordvestpass. 29 (ArN) ... 86 16 28 49
- **Ejvind & Birgit** Gl.Kirkev. 20 (Hjo) ... 86 22 21 01
Eriksen Elin Søndervang. 20 (Vlj) ... 86 11 57 93
- **Elisabeth Bach** Rødlundvæng. 1 (Haj) ... 86 25 03 32
- **Elise Eriksen Poul Ole** Elmsager 40 (Ris) ... 86 21 53 63
- **Ella & Holger** Nygårdsv. 126 (Høb) ... 86 27 40 61
- **Ellen Margrethe** Byagervæng. 26 (Bed) 86 11 35 11
- **Elly** Nevavej 5 (Mår) ... 86 29 22 80
- **Else Nørgaard** Skolebakk. 9 (Gal) ... 86 94 32 97
- **Elsebet** Kalkærpark. 107 (Høb) ... 86 55 90 11
- **Emil Haldrup** Laurvigsg. 12 (ArN) ... 86 10 10 88
- **Erik** Herredsv. 81 (ArV) ... 86 15 79 08
- **Erik** KettingParkv. 6 (Haj) ... 86 94 20 49
- **Erik** spec.arb. Tværg. 25 (Mal) ... 86 93 11 14
- **Erik** vognmd. Lilleringv. 22 (Haj) ... 86 94 22 44
- **Erik Berre** Februarvej 32 (ArV) ... 86 75 08 00
- **Erna** Rødlundvej 246 (Haj) ... 87 48 33 25
- **Esben** Hallssti 17 (ArC) ... 32 14 24 94
- **Esben Juul** SmedegårdsAllé 17 (Mal) ... 86 93 35 90
- **Evald** Strandhusv. 13 (Egå) ... 86 18 87 08
- **Find** Dalumvej 11 (Høb) ... 86 11 27 07
- **Finn K**-RundhøjAllé 102 (Høb) ... 86 28 81 48
- **Flemming** ElleBækParkv. 50 (Lys) ... 86 27 87 27
- **Flemming** Kirkebakk. 60 (Bed) ... 86 93 65 80
- **Flemming** lær. Estrupv. 3 (Tri) ... 86 23 11 98
- **Frank** Kornelvej 60 (Haj) ... 86 94 27 55
- **Frans** L.P.BechsV. 16 (Ris) ... **Hemmeligt nr.**
- **Freddie** Skovhusv. 9 (Ris) ... 86 13 69 11
- **Frits** Dr.LarsensV. 52 (Hat) ... 86 98 15 28
- G Skanderborgv. 25 (ArC) ... 86 14 49 59
- **Gerhardt** red. Pilev. 18 (Ris) ... 86 17 98 93
- **Gitte & Niels Christian** Solvejen 9 (Egå) 86 22 15 20
- **Grete Sejstrup** kont.ass.
MarselisBoul. 30 (ArC) ... 86 13 13 95
- **Grethe** GodfredHansensV. 39 (ArN) ... 86 16 47 21
- **Grethe** ÅrslevKirkev. 1 (Brb) ... 86 26 40 67
- **Grethe** pensionist Nørreskovv. 3 (Hin) ... 86 98 75 88
- **Gurli** Tjørnev. 15 (Hns) ... 86 99 55 50
- **Gurli** centr.ass. Rosenhøj 24 A (Vlj) ... 86 29 16 03
Eriksen H og H Sørensen
HaurumByv. 14 (Ham) ... 87 86 48 40
- **Hanne** Hasselbakk. 51 (Hss) ... 86 28 19 18
Eriksen Hanne pæd. Espedalen 19 (Ris) ... 86 21 22 55
- **Hanne B** Høgevej 31 (ArV) ... 86 16 99 44
- **Hanne Heldemann** sparekas.fuldm.
MarselisBoul. 34 (ArC) ... 86 19 37 16
Eriksen Hans Henrik Kanehaven 40 (Ris) 87 42 95 00
- **Heidi** Jægergårdsg. 39 (ArC) ... 32 14 05 53
- **Heine** Eckersbergsg. 28 (ArC) ... 86 13 39 50
Eriksen Helen Foredrag og Kurser
OlafRudesV. 27 (Høb) ... 86 27 27 99
- **Helga** sygepl. Vestervang 22 (ArC) ... 86 61 40 41
- **Henny** Ellebækv. 28 (Lys) ... 86 22 70 83
- **Henry** Venusvej 10 (Hat) ... 86 98 25 76
- **Herluf** biskop Hørhavevej 64 F (Høb) ... 86 27 01 27
- I Torpevæng. 41 (ArV) ... 86 75 02 63
- I Voldbækvej 30 (Brb) ... 86 26 09 05
- **Inga** Lundingsg. 17 (ArC) ... 86 18 28 54
- **Inge** Skovdalsv. 14 (Vlj) ... 86 14 43 15
- **Ingelise Kjær** Elstedvænge 9 (Lys) ... 86 22 13 88
- **Inger** Vestervang 17 (ArC ... 86 16 14 04
- **Ingrid Koefoed** Ladbyv. 27 (Høb) ... 86 14 67 92
- **Jacob** ing. Vegavej 10 (Hat) ... 86 91 59 69
Eriksen Jan Hedehusv. 35 (Ham) ... 86 96 50 58
- **Jan Kramer** spec.arb.
Voldum-RudV. 13 (Hat) ... 86 49 14 10
Eriksen Jan og Hanne Vistoftvej 33 (Sab) 86 94 97 44
- Jane Randersv. 114 (Høg) ... 86 28 71 51
- **Janne & Lars G Knudsen** Tranev. 20 (Hin) 86 98 83 14
- **Jasper & Hanna Kristensen**
Ønsbækvej 19 (Skd) ... 86 99 02 44
- Jens L.A.RingsV. 20 A (Høb) ... 86 27 47 40
- Jens Thorshavnsg. 13 (ArN) ... 86 10 11 26
- **Jens Erik** Rømøvænget 35 (Til) ... 86 24 47 64
Eriksen Jens Henrik edb-konsulent
Jættehøjen 2 (Ris) ... 86 21 00 14
- **Jens Hvolbøl** Højager 3 (Hjo) ... 86 12 20 51
- **Jens Jørn** Jegstrupvæng. 359 (Trj) ... 86 29 44 59
- **Jens Martin** chauf. Ahornvej 5 (Hns) ... 86 99 44 04
- **Jens Vindal** Thunøgade 62 (ArC ... 32 16 58 31
- **Jeppe H** Æblevænget 20 (Lys) ... 87 42 99 66
- **Jesper** Degnebakk. 6 (Gal) ... 86 95 45 14
- **Jesper** Hejnskildev. 5 (Ham) ... 87 62 78 41
- **Jesper** Vestergårdsvang. 127 (Vlj) ... 86 17 79 29
- **Jesper** dyrl. Rigtrupvej 43 (Hat) ... 86 49 15 99
- **Jesper Hedegaard** Stenrosev. 63 (Bed) ... 86 19 92 16
- **Jette** Skelagerv. 286 (ArN) ... 86 10 93 93
- Jette eksperttekn. Kratleddet 6 (Mår) ... 86 12 31 18
- **Jette & Carsten Bisgård**
KornbakkeAllé 59 (ArN) ... 86 16 01 17
- **Jimmi Niebuhr** Hyrdevæng. 5 (Trj) ... 86 36 51 74
- **Johanne K** Spongbækk. 1 (Høg) ... 86 92 24 06
- **Jonna** Thorshavnsg. 13 (ArN) ... **Hemmeligt nr.**
- **Jytta** MarselisBoul. 34 (ArC ... 86 76 01 12
- **Jytta & Kurt** Holmev. 219 (Høb) ... 86 27 57 76
- **Jytte** HolmeParkv. 111 (Høb) ... 87 36 10 24
- **Jytte** Kappelsdal 5 B (Ham) ... 86 96 55 64
- **Jørgen** GunnarClausensV. 102 (Vlj) ... 86 29 56 71
- **Jørgen** Nørreport 87 (ArC) ... 86 19 75 80
Eriksen Jørgen Tinbækpark. 55 (Gal) ... 87 94 94 66
- **Jørgen** serv.led. Tranev. 42 (Hin) ... 86 98 76 35
- **Jørgen A** Guldsmedg. 42 (ArC) ... 86 13 13 94
- **Jørn** Lykkemsdalsv. 149 (Brb) ... 86 26 38 76
- **Jørn-Thorkild** Præsteager 136 (ArN) ..... **Hemmeligt nr.**
- **Kaj** Markskell. 73 (Mal) ... 86 93 12 40
Eriksen-Benros J & S Da Luz Benros
HolmeMøllev. 16 (Vlj) ... 98 33 57 70
- **Karin Fink** Klokkerbakk. 53 (ArV) ... 86 15 07 11
- **Karsten** Aneskilde 8 (Hin) ... 87 65 91 60
- **Katrine** Fortevej 66 A (Ris) ... 86 25 59 02
- **Kent & Ella** Høgevej 33 (ArV) ... 86 10 29 71
- **Kent Skjødt** Rugmarken 69 (Lys) ... 86 74 05 06
- **Kim Christoffer** Elgårdsminde 55 (Hin) 86 16 70 14
- **Kim & Pernille Østergaard**
Elgårdsmindelund. 97 (Høg) ... 86 94 32 25
- **Kirsten** Hjulbjergv. 32 E (Høb) ... 87 36 09 84
- **Kirsten** Janesvej 7 (Brb) ... 86 25 37 72
- **Kirsten Holdt** KragelundsAllé 16 A (Hab) ... 86 27 60 69
- **Kirsten Skyum** bankass.
Resedavej 19 (Ris) ... 86 17 94 23
- **Kjeld** Sonnesgade 14 (ArC) ... 86 13 95 08
- **Knud** forv. Jegstrupvæng. 561 (Trj) ... 86 29 25 40
- **Knud** labor.tekn. Mågebakken 3 (Skd) ... 86 99 25 76
- **Knud J.** Annettevej 14 (Brb) ... 86 15 44 34
- **Knud Aa** akad.ing. Solklintv. 24 (Egå) ... 86 22 25 24
- **Kristian** Skejbyv. 367 (Ris) ... 87 42 96 90
- **Kurt** Islandsg. 5 (ArN) ... 86 10 40 88
- **Kaare Rilse** JyllandsAllé 34 (ArC) ... 86 14 05 83
- L Skanderborgv. 40 (ArC) ... 86 14 56 76
- **Laila** SolbjergHedev. 98 (Sol) ... 86 92 84 52
- **Lars Bank** Hejredalsv. 46 (Brb) ... 86 25 47 05
86 94 98 94
- **Lars J & Lena Hemdorff**
Oslogade 22 (ArN) ... 86 10 72 78
- **Lars Kristian** JeppeAakjærsV. 10 (Hat) ... 86 91 43 36
- **Lea Sønderskov** Kjærslund 18 (Vlj) ... 86 15 14 12
- **Leif Højager** 79 (Hjo) ... 86 22 03 04
- **Leif** tilrettelæg. J.L.HeibergsV. 40 (Åbh) ... 86 25 57 31
Eriksen Lena Hjelmagervæng. 24 (Skd) ... 86 99 27 00
- **Lena** HolmeParkv. 379 (Høb) ... 86 27 60 55
- **Lena Havstein** Hjortshøjpark. 38 (Hjo) ... **Hemmeligt nr.**
- **Lilly** sygehjlp. Østervæng. 34 (Hat) ... 86 49 10 57
- **Lone** Herredsv. 81 (ArV) ... **Hemmeligt nr.**
- **Lorents** Engmarksv. 25 (Ris) ... 86 17 69 62
- **Malken** StennehøjAllé 56 (Høb) ... 86 16 67 68
- **Marianne** Rødlundvej 148 (Haj) ... 87 48 38 81
- **Marianne** Østerlarsv. 9 (ArV) ... 86 16 09 37
- **Marie & Tommy Strobel**
Rydevænget 45 (ArV) ... 86 15 48 46
- **Martin** DeMezasV. 28 (ArC) ... 32 11 83 00
- **Mary Bothilde** Åboulevarden 94 (ArC ... 86 19 88 87
- **Merete & Henrik** Højvej 43 (Sab) ... 86 94 98 76
- **Metha** Møllevejen 20 (Gal) ... 86 95 01 10
- **Mette** Elgårdsvej 14 (Hat) ... 86 91 52 82
- **Mette Lindgaard** Sejrag. 16 (ArC) ... 32 10 70 83
- **Michael Dyg** Skolepark. 157 (Bed) ... 86 93 77 66
- **Michael & Therese Kelstrup**
Elværdalsv. 82 (Høb) ... 86 27 18 90
- **Mickael** Hasselhøj 50 (Hss) ... 86 15 72 56
- **Mogens** Hovstien 5 (Mår) ... 86 29 17 04
Eriksen Mogens Harloff dir.
Elyriavej 13 A (Ris) ... 86 17 52 96
- **Mona** Stenalderv. 313 (Brb) ... 86 24 77 13
- **Mona Mathilde** Grøndalsv. 58 (Vlj) ... 82 43 97 44
- **Morten** Toftev. 18 (Gal) ... 48 41 73 79
- **Morten D.** SletMøllev. 7 (Trj) ... 32 13 20 85
- **Morten Overgaard** GøteborgAllé 8 (ArN) .. 86 86 11 16
- **Niclas** Sætoften 44 (Egå) ... **Hemmeligt nr.**
- **Niels Chr** Kløvervang. 111 (Skd) ... 86 99 03 07
- **Niels Christian** Haslevej 6 (Åbh) ... 86 15 25 45
- **Niels Erik** kapt. Fasanlund. 23 (Hin) ... 55 72 96 60
- **Niels Lillebære** Stadion Alle 29 (ArC ... 86 13 86 85
- **O Vedel** Kanehaven 49 (Ris) ... 86 21 19 59
- **Oda Marie** Skejbygårdsv. 34 (Ris) ... 86 36 33 43
- **Olau** dir. Egebjergv. 155 (Brb) ... 86 26 10 45
- P Augustenborgg. 15 (ArC) ... 86 20 11 19
- **Paul Juul** Vilhelmsborgvæng. 33 (Bed) ... 86 93 68 29
- **Per** serv.kons. Elleparken 86 (Lys) ... 86 22 33 98
- **Per Moeslund** Kankbøllev. 6 (Hjo) ... 86 22 72 46
- **Peter** Dyssehøjv. 20 (Brb) ... 86 15 26 89
- **Peter** Jægervej 11 A (Ham) ... 86 96 38 09
- **Peter Flythjær** DalgasAvenue 15 (ArC) 32 20 65 93
- **Poul** Bavnebakk. 87 A (Hss) ... 87 47 00 22
- **Poul** Klokkerbakk. 33 (ArV) ... 32 11 25 99
86 75 29 14
- **Poul K** dir. Strandmarksv. 8 (Ris) ... 86 17 99 99
Eriksen Poul Otto skorst.fej.mest.
Sletten 7 (Hns) ... 86 99 46 24
- **Poul Ramsing** kapelmest.
Grøfthøjpark. 155 (Vlj) ... 86 28 11 10
- **Pouli Hedegård Eriksen & Lis**
Stenrosev. 33 (Bed) ... 86 93 66 76
- **Preben J** mask.arb. Engdalsvej 61 A (Brb) .. 86 26 05 35
- **Puk Storm** Nordborgg. 37 (ArC) ... 86 26 36 29
- R Fuglebakkev. 126 (ArV) ... 86 10 83 73
- **R G** Skanderborgv. 36 (ArC ... 86 14 86 71
- **Ragnhild Havstein** Hjortshøjpark. 12 (Hjo) 86 74 04 50
- **Rasmus** Thorsv. 33 (Åbh) ... 86 20 90 19
- **Robert Tegågård** o.pakmest.
TilstBypark 34 (Til) ... 86 26 37 30
- **Runa Gro** Skovbrynet 61 (Ham) ... 35 11 75 70
- **Rune** Åbyv. 157 A (Åbh) ... 32 11 97 73
- **Ruth** Skanderborgv. 36 (ArC) ... **Hemmeligt nr.**
- **Ruth Linaa** Røgelvej 9 (Brb) ... 86 25 32 62
- **Signe** Norsgade 14 (ArC) ... 32 21 35 81
- **Signe** Reghehøjv. 29 (ArN) ... 86 16 69 09
- **Sinikka Roukas** Højgårdsv. 71 (Høg) ... 98 32 29 34
- **Sonja & Ib** Skeltoften 5 (Bed) ... 86 93 68 07
advokat (H) Eriksen Steen advok. (H)
St.T. 16 (ArC) ... 86 13 01 44
Eriksen Steen Og Poul Rasmussen Advokatfirmaet St.T. 16 (ArC) ... 86 13 32 74
- **Susanne** Fjældevæng. 128 (ArV) ... 86 15 35 53
- **Susanne** Glæsnævang. 31 (Til) ... 86 24 23 40
- **Susanne & Bent Fredshavn**
Skelagerv. 642 (ArN) ... 87 41 08 13
- **Sven Vindal** Mosagervæng. 20 (Gal) ... 86 94 50 84
- **Svend** tømr.mest. Bredkildeg. 4 (Ris) ... 86 21 44 61
- **Søren** Tjørnev. 16 (Hns) ... 86 97 50 03
- **Søren** bygn.arb. Astervej 4 (Sab) ... 86 94 88 97
Eriksen Søren H Rønvangen 155 (Hin) ... 86 98 78 41
- **Søren Sloth** Dalgårdspark. 49 (Hns) ... 86 16 56 76
- **Tage** depotfmd.
EugenWarmingsV. 39 (ArC ... 86 19 21 41
- **Tage** forv. HolmeMøllev. 4 (Vlj) ... 86 47 79 40
- **Thomas** Ingersvej 7 (Brb) ... 32 11 60 26
- **Thomas** kranfør. Grønhøjv. 17 (Hin) ... 86 98 63 62
- Tina Fasanv. 13 (Gal) ... 86 94 46 23
- Tine Grønhøjv. 31 (Haj) ... 86 92 95 16
- **Tom Elmose** VesterbroT. 8 (ArC) ... **Hemmeligt nr.**
- **Torben** el-instal. Ærøvej 8 (Hat) ... 87 61 33 77
- **Torben Rechnitzer** Søndermark. 78 (Hin) . 86 91 18 82
- **Torsten L G** Vistoftpark. 64 (Sab) ... 87 30 39 59
- **Uffe Holmsgaard** St.St.BlichersG. 12 (ArC) 32 14 81 53
- **Ulla** Gråstenv. 1 (Hin) ... 86 98 51 49
- **Ulla** Højdevej 6 (Høb) ... 86 27 16 25
- **Vagn** Karensvej 39 (Brb) ... 86 25 05 50
- **Vagn Anton** gdr. Kærsvinget 4 (Sab) ... 86 24 12 39
- **Viggo Hedegaard** skrædd.
Gråsteng. 2 (ArC) ... 86 93 67 83
- **Vivian** Kantorpark. 13 (Ris) ... 86 21 47 33
- **Aage** kommunalarb. Nordborgg. 10 (ArC) .. 86 11 57 48
Eriksens Blavi /Kurt Eriksen
Præstemarksv. 28 (Ham) ... 86 96 35 39
- **Eriksson Birgit L.** Chr. Winthersv. 72 (Åbh) .. 86 10 65 27
- **Eigil** chauf. Hammershusv. 34 (ArV) ... 86 10 12 96
- **Inger** Bronzealderv. 141 (ArV) ... 86 22 60 26
Erikstrup Anne Skoleg. 33 (ArC) ... 32 12 59 27
- **Christian** Terosevej 12 (Skd) ... 35 13 62 43
Erland Jesper Rugmarken 45 (Lys) ... 86 22 44 48
- **Steen** Astervej 5 (Sab) ... 86 94 99 47
- **Tove Beier** centersousch. Astervej 5 (Sab) .. 86 94 89 40
Erlandsen Steen Fribo
Karetmagertoft. 5 (Høb) ... 86 75 17 05
Erlang Christoffer Sog. 1 D (ArC) ... 32 17 83 11
Erlang-Nielsen Michael
IvarHuitfeldtsG. 67 A (ArN) ... 32 21 01 09
Erler Heidi Højager 102 (Hjo) ... 33 79 16 06
- **Nina** Åbyhøjgård 15 (Åbh) ... 32 17 59 81
- **Rikke** Højager 146 (Hjo) ... 86 10 91 99
Erling Johansen ing. Langelakke 11 (Til) 86 24 16 68
Ermegaard Lisbeth Reumert
Flintebakk. 106 (Ris) ... 86 21 92 12
Ermi Ulla Rosenvang

Ernst E vognmd. Jegstrupvæng. 305 (TrJ) 86 29 22 01
- **Else** Engdalsvej 71 A (Brb) 86 26 33 02
- **Erik** Hjortevæng. 20 (Høb) 75 65 93 33
- **Erik & Birgit** Elmehøjvej 68 A (Høb) 86 27 61 81
- **Gerda** Ndr.Strandv. 108 B (Ris) 86 17 77 46
- **Hans Chr** Kamillevej 10 (Ris) 86 17 31 87

Ernst Helene Ejler TilstSønderv. 88 A (Til) ... 27 12 58 13
- **Hellé Elisabeth** Skejbypark. 153 (ArN) 86 10 99 98
- **Henning** Ballesvej 11 (Hns) 86 99 64 05

Ernst Henrik Frodesvej 24 (Åbh) 86 15 45 90
- **Henrik & Mette Vinther** Sdr.Mosev. 40 (Hns) 86 25 97 30
- **Kirsten** Kantorvæng. 2 (Ris) 86 17 46 99
- **Knud Erik** Karetmagertoft. 120 (Høb) 82 43 13 86
- **Kurt Erland** Tingv. 5 (ArV) 86 15 12 45

Ernst Lotte statspr. musikpæd. Stovbakken 4 (Mke) 86 99 71 55
- **Margrethe** Stjærv. 13 (Gal) 86 72 22 40

Ernst & Young P/S SørenFrichsV. 38 A (Åbh) 86 15 99 44
Telefax 86 15 76 33
ey.aarhus@dk.ey.com
www.ey.com/dk
- **Sebastian E** Ndr.Strandv. 126 B (Ris) 86 17 34 44
86 17 77 77

Ernstorn Jannie Mosegårdspark. 42 (Tri) 86 98 98 18
Ernstsen Agnes Bente Møleager 8 (Hjo) 86 22 35 17
Ernstsen Bamberg Kurt lømr. Jægergårdsg. 51 (ArC) 87 88 08 44
- **Birgit** Malerkrog. 27 (Ham) 86 96 33 76
- **Birgit & Keld** Rosendalv. 33 (Vij) 87 38 04 60
- **Bjarne** mur. Framlevvej 33 (Haj) 86 94 20 97
- **Christian** Bøggildsv. 24 (Hjo) 86 21 16 24
- **Erik** Aprilvej 16 (ArV) 86 15 65 67
- **Gyrd** Julsøvej 290 (Ris) 86 17 17 24
- **Gyrithe & Morten** TerpSkovv. 83 (Høb) 86 14 24 14
- **Henrik.Østerg.** 31 (Ham) 86 96 92 17
- **Henrik Nygaard** Østerg. 31 (Ham) 32 14 35 27
- **Jørgen** matros Bushøjvæng. 81 (Høb) 86 10 40 63
- **Kathrine** pensionist Anbækvej 23 (Ham) 86 96 33 39
- L Capellavej 40 (Høb) 86 11 80 11
- **Lone Bentman** JyllandsAllé 9 (ArC) 86 14 33 64
- **Per Nygård** håndskomag. PedersToft 1 (Høg) 86 92 30 10
- **Preben** Vestervang 39 (ArC) 86 18 96 54
- **Signe Bak** Vanggårdsv. 12 (Hjo) 86 99 96 09
- **Svend E.** ing. SolbjergHedev. 110 (Sol) 86 93 15 32

Ernstsen Viggo AlbertNaursV. 33 (Høb) 86 27 02 34
Ernø Henning lektor dr.med.vet. BrobjergParkv. 51 (Egå) 86 34 45 69
Eroglu Ismail Søndervang. 30 (Vij) 86 29 19 48
Erols Autohjælp Grønneg. 117 (ArC) 20 41 26 37
Eroworld Nørreg. 38 (ArC) 86 18 25 33
Errboe B M S Hejredalsv. 42 (Brb) 86 26 10 48
- **Elsebet & Anders** Ved Kirken 2 (Mår) 86 29 82 10
- **Grethe** RosenvangsAllé 41 A (Vij) 86 14 06 56
- **Mikkel & Mette Høl** V.Kringelv. 7 (Egå) ... 86 18 23 67
- **Ole** tandl. Norsmindev. 211 (Mal) 86 26 00 32
- **Torben** Søtoften 48 (Egå) 86 22 45 35

Rasmus Errebo Bülowsgade 63 (ArC) 22 63 07 93
Ersgard Kenneth propagandaminister Åmindevej 7 (Ris) 86 17 47 67
Erstad Elisabeth M.P.BruunsG. 32 (ArC) 86 16 57 15
Erstad-Pedersen G gartl. M.P.BruunsG. 32 (ArC) 86 12 15 58
ErstatningsAdvokaterne Strøget-Århus & København Ll.T. 2 (ArC) 87 47 87 47
Se annonce under: Advokater
Erste Ole Klosterg. 3 (ArC) 86 12 20 47
Ertmann Anne advok. SkådeHøjgårdsv. 67 (Høb) 86 20 22 66
86 20 24 30
- **B** Spættevej 13 (ArV) 86 15 13 85
- **Frantz** Vest.Ringg. 228 (ArC) 86 76 11 97
- **Tove & Ejnar** Reginehøjv. 15 (ArN) 86 10 40 42

Ervandian Maria Jernalderv. 237 B (ArV) 74 52 72 73
Eryilmaz Abdurrahman Høgevej 31 (ArV) ... 86 10 26 17
- **Ali** Reginehøjv. 37 (ArN) 86 10 12 18
- **Gülsüm** Lindholmv. 20 (ArN) 86 16 84 42

Es Agentur (Elena Maria Soledad Sørensen) Nørreg. 53 (ArC) 86 18 82 00
Es Management Aps SkæringSkolev. 154 (Egå) 70 12 21 22
Esager Edna & Lars Bo Jespersen Skejbytoft. 137 (ArN) 87 45 00 81
Esbech Bjarne Åhusene 2 (Hin) 86 91 17 81
- **Gerda** Søhøjen 121 (Til) 86 24 42 85

Esben Overgaard Aps Langhøjvej 1 B (Til) ... 86 15 53 55
Esbensen Andreas Filip Tage-HansensG. 9 (ArC) ..... Hemmeligt nr.
- **Birgit** Skanderborgv. 42 (ArC) 86 14 61 82
- **Claus** Gadekær. 12 (Hin) 86 12 40 34
- **Ellen** Ormslev. 47 (Vij) 86 14 96 15
- **Gerda** RundhøjAllé 68 (Høb) 86 77 09 89
- **Hans** Tranev. 25 (Hin) 86 91 15 21
- **Hans Ejnar** Bøgev. 1 (Hin) 86 91 21 45
- **Jan** Storringv. 6 (Haj) 86 94 12 42
- **Jytte & Peter Christensen** Postvej 33 A (Hin) 86 24 10 59
- **Poul** Flintebakk. 170 (Ris) 86 21 90 31
- **Preben** Elstedvænge 48 (Lys) 86 22 16 61
- **Randa Vita** Emmasv. 26 (Brb) 86 25 96 51

Esberg Gitte & Poul W Stejlagerv. 17 (ArV) . 86 15 07 95
Esbjerg Anna Meldgaard Skovvænget 21 (Hss) ..... Hemmeligt nr.
Esbjørn Gitte Breum SkejbyVænge 251 (ArN) 86 10 96 58
Esborn Erik Flejstrup J.Skjoldborgs Vej 19 (Åbh) 86 25 68 05
Escobar Skoleg. 32 (ArC) 86 13 79 26
Escon Electronic A/S Finlandsg. 33 (ArN) ... 70 30 22 70
Esdahl Marianne VejlbyToften 198 (Ris) .. Hemmeligt nr.
Esen Filiz Musvågevej 12 (ArV) 86 10 26 57
- **Gönül** Bymosevej 28 (ArV) 86 15 31 90
- **Ilhan** Fuglebakkev. 86 (ArV) 86 78 70 78
- **Ömer** Gavnøvæng. 6 (Til) 86 16 16 70

Esfandiarnia Lida Neptunvej 58 (Vij) 86 21 01 01
Esfelt Jeanette & Claus Fink Jepsen Rensdyrv. 7 (Hin) 86 21 50 30
Eshaqzai Obeidollah HasleCentervv. 271 (ArV) 96 99 12 07
Esho Rafael Elkjærsvej 38 (Ham) 46 92 63 92
48 44 22 38
Eshøj Eigil regnsk.ch. Tulshøjvej 8 (Høb) 86 27 31 15
Eshøj Marianne H.C.Andersens Vej 29 (Åbh) 86 25 49 63
Eshøj Murerforretning Aps Eshøjvej 92 (Sab) 86 13 52 13
Esinti Food Cimren Kocak) Møgelgårdsv. 1 E (Lys) 86 10 33 55
Eske Udlejning A/S Ertebjerg 94 (Til) 86 14 56 11
Eskebjerg Jørgen mur.mest. Møllev. 20 (Ham) 86 96 16 63
Eskedal Anders Hammervæng. 33 (TrJ) 86 29 25 04

Eskegården Byagervej 115 (Bed) 86 76 29 00
86 93 80 33
Eskelund Claus Lollandsg. 54 (ArC) 86 13 66 23
- **Jesper J** fuldm. Vesterg. 26 (ArC) 86 18 97 65
- **Morten Overgaard** psykol. Vestervang 23 (ArC) 38 33 19 59
- **Nikolaj** MariusSimonsenV. 15 (ArN) 86 10 86 93

Eskerod Allan Bellisvej 13 (Ris) 86 17 31 07
- **Birgit & H Christensen** Trondvad 13 (Høg) 86 92 17 17
- **E** Hovedgaden 37 A (Brb) 86 26 00 58
- **Finn** Nordvejen 6 (Sol) 86 92 70 78
- **Inger** Ankersgade 27 (ArC) 86 21 76 42
- **Inger** Tommesensv. 11 C (Ham) 86 96 33 03
- **Knud** Ørnegårdsv. 10 (Høb) 86 14 75 63
- **Lissi Snog** Fredensgårdsv. 3 (Høb) 86 11 35 08
- **Poul** rev. Arnakvej 60 (Høb) 86 27 42 87
- **Søren** SørenNymarksV. 10 (Høb) 86 26 40 77

Eskesen Birgitte Skovsgårdspark. 40 (Høg) . 86 92 44 03
Eskesen Hanne arkit. Skjoldsg. 7 (Vij) 86 19 38 82
Se annonce under: Indretningsarkitekter
- **Inge & Ole** Sdr.Ringg. 29 (ArC) 86 16 02 60
- **Kim** SkæringParkv. 25 (Egå) 86 74 07 63

Eskesen Lotte SkådeSøpark 10 (Høb) 86 93 24 86
- **Mikas Emil Søndergård** Silkeborgv. 156 (ArC) 32 10 14 12
- **N H** autohdl. F.VestergaardsG. 30 (ArC) 86 13 91 01
- **Ole & Lotte Nygaard** SørenLoftsV. 33 (Vij) 86 28 25 21
- **Peder & Marianne** Lindev. 6 (Hns) 86 99 55 28
- **Ulla** Birkebakk. 3 (Lys) 86 14 25 79

Eskild-Jensen Anne Egebjergv. 7 (Brb) 86 98 09 29
- **Peter** Nørreriisv. 3 (Hin) 86 98 87 37

Eskildsen A & J Blåmunkev. 15 (Ris) 86 17 31 97
- **Allan** Havlundsv. 28 (Egå) 35 10 61 61
- **Anders** H.N.ClausensG. 21 (ArC) ..... Hemmeligt nr.
- **Astrid** Elmev. 40 (Ham) 86 96 20 43
- **Bent** SkådeHøjgårdsv. 35 (Høb) 86 27 94 01
- **Bernt** Ametystvej 25 (Skd) 86 99 18 90
86 99 18 92
- **Bjarne** Lyngbygårdsv. 46 (Brb) 86 27 76 80
- **Bo** Holbergsg. 18 (ArC) 86 12 73 69
- **Børge** Langelinie 25 (Gal) 35 11 57 08
- **Claus** Kirkeager 46 (Bed) 86 93 84 60
- **E & J Jensen** Skovgårdsvæng. 18 (TrJ) 86 29 47 73
- **Egon** teletekn. JeppeAakjærsV. 32 (Åbh) 86 25 80 78
- **Else Marie** SophusBauditzV. 47 (Åbh) 86 15 17 15
- **Flemming W** Pælgårdsv. 15 (Mal) 86 12 40 03
- **Hans Jørgen** Begoniavej 23 (Skd) 86 77 05 09
- **Henrik** Østerg. 6 (Ham) 86 96 55 33
- **Ib** RundhøjAllé 109 (Høb) 86 14 06 23
- **Ilse Chr.** WærumsG. 29 (ArC) 86 19 40 27
- **Ilse Marie** Langelandsg. 16 (ArC) 86 13 85 04
- **Ingelise** Vermundsv. 43 (Hat) 86 98 31 88
- **J** kartof.hdl. Frejasv. 13 (Gal) 86 94 34 90
- **Jacob** Kirkebakk. 44 B (Bed) 48 41 81 00
- **Jens Wærum** dir. Langeliniepark. 5 (ArC) .. 86 92 77 25
- **Jonna** Ranunkelv. 215 (Sab) 86 27 01 20
- **Jytta** kont.ass. Toftebakk. 13 (Egå) 86 22 52 65
- **Jørn** Langelandsg. 6 (ArC) 86 26 03 27
- **Kjeld Bjerregaard** Miravej 12 (Hin) 86 98 65 85
- **Knud** Blomsterhaven 19 (Haj) 86 25 76 37
- **Lars** Fredensvej 2 (Vij) 86 11 59 25
- **Lars** JacobNielsensV. 11 (Åbh) 87 30 30 14
- **Lasse** Tordenskjoldsg. 35 (ArN) 32 14 83 95
- **Lea & Ole Holm Jensen** Alleen 218 (Vij) 86 28 55 27
- **Lea Schou** Strandvej. 6 (ArC) 32 13 77 26
- **Leif** Abildvej 6 (Egå) 86 22 03 70
- **Lene** Bispevæng. 4 (Vij) ..... Hemmeligt nr.
- **Lisbeth** Vittenv. 74 (Hin) 86 91 22 12
- **Marianne & Peter** KoltKirkev. 32 (Hss) 86 28 75 78
- **Mogens** Tofteledet 5 B (Bed) 86 76 04 02
- **O** Musvågevej 30 (ArV) 86 10 85 25
- **Olaf Henning** Skovsving. 25 (Hns) 86 99 64 01
- **Per** Rømøvænget 19 (Til) 86 24 39 38
- **Per & Anette** Hindhøjen 82 (Hin) 86 24 86 84
- **Poul B.** TietgensPl. 6 (ArC) 86 74 17 05
- **Poul Vagn** el-instal. EgåMøllev. 50 A (Egå) . 86 22 57 87

Eskildsen Povl B møb.arkit. M.P.BruunsG. 46 B (ArC) 86 13 62 09
- **Preben** fuldm. Jegstrupvæng. 223 (TrJ) 86 29 53 40

Eskildsen Sander og Tove Æblevej 16 (Høb) 86 27 54 16
- **Sarah** Hjelmensg. 15 (ArC) 32 10 03 76
- **Simon** Silkeborgv. 114 (ArC) 32 14 10 62
- **Susanne & Kazem Hayeghi** Bjørnshøjv. 4 (Tri) 86 21 64 65
- **Svend & Edith Vinther** Heklagade 8 (ArN) 86 16 82 03
- **Thomas Søby** Tretommerv. 20 A (Ris) 86 17 93 76
- **Torben** Asmusgårdsv. 42 (Lys) 86 10 17 72
- **Torsten** Vilhelmsborgvæng. 19 (Bed) 86 93 68 11

Eskjær Lise Ll.Elstedv. 31 (Lys) 86 22 85 18
Esmann Birte Skovvangsv. 170 (ArN) 86 16 03 78
Esmann Ellen ApS Elevvej 13 (ArN) 86 23 29 00
- **Knud Borgen** EgåStrandv. 4 A (Egå) 86 22 76 09
- **Lone Betina** Liljev. 6 (Ris) 86 17 98 05
- **Peter** HasleCentervv. 293 (ArV) 32 20 81 00

Esmark Birgitte Vest.Strandallé 168 (Ris) 86 17 79 85
- **Ilse** Gl.Strandvangsv. 30 (Egå) 86 22 39 52

Esnaashari Rezvan Sdr.Ringg. 3 (ArC) 86 11 76 10
Espe Harry mask.arb. Illerupvej 24 (ArN) 86 16 95 53
- **Henrik** Østervænge. 40 (Til) 86 25 68 34

Espegård Svend Birke lekt. Lyngsving. 31 (Til) 86 24 20 58
Espensen Bo & Mette Øhlenschlæger Egevænget 60 (Hin) 86 98 88 27
- **Børge** automek. Bavnehøjv. 148 (Hat) 86 91 49 02
- **Frederik** Æblehaven 93 (Høg) 86 92 28 24
- **Jagoda Agata** Hasselhøj 149 (Hss) 86 21 72 62
- **Jan** Gml.Oustrupv. 30 (Mke) 87 64 01 19
- **Karen Margrethe** Rigtrupvej 72 (Hat) 86 49 12 05
- **Kari Erik Lund** Tinbækpark. 56 (Gal) 86 94 46 14
- **Keld Lund** Floravej 19 (Haj) 86 94 13 21
- **Kirsten** Illerupvej 38 (ArN) 86 16 72 24
- **Marianne Leth** Tulstrupv. 3 (Mal) 32 54 41 00

Espensen Ole musik. Kirkevæng. 100 (TrJ) ... 86 29 18 02
- **Orla** Skovvangsv. 169 (ArN) 86 10 09 35
- **Signe** Kirkegårdsv. 4 (ArC) 86 26 28 44
- **Svend Ole** advok. Brovej 10 (Egå) 86 22 80 23
- **Svend Ole** rechtanwalt Brovej 10 (Egå) 86 22 80 22

Espersen A & Ann C Therkildsen Trankærgårdsv. 100 (TrJ) 86 29 88 82
- **Anne Dorte** Ringkøbingv. 14 (ArC) 87 79 00 60
- **Anne Sofie** Skovvej. 119 (ArC) 87 41 66 84
- **B** HolmeParkv. 427 (Høb) 86 21 20 39
- **B & Søren Jessen** Skolesving. 27 (Rib) 86 17 07 97
- **Dorthe** Vesterg. 84 (Gal) 36 48 44 05
- **H** Vejlbygade 9 (Ris) 86 17 32 54
- **Hans Jørgen** falckred. Holmelundsv. 26 (Hin) 86 98 79 40
- **Henning** ing. Solbakk. 52 (Ham) 86 96 90 34
- **Irena Dziewonska** Bispehavev. 37 (ArV) 86 15 38 24
- **J** H.C.Andersens Vej 34 (Hat) 86 91 40 38
- **Jens-Erik** Lyngbygårdsv. 59 (Til) 86 24 44 93

Espersen Jens & Ellen Mark Bakkedraget 4 (Ham) 86 96 31 06
- **John** Fjældevæng. 120 (ArV) 86 15 08 41
- **Karin** Skovfaldet 10 A (Ham) 86 27 05 95

Espersen Kold Advokatfirmaet Bushøjvæng. 17 (Høb) 70 21 50 82
- **Malene** JanusLaCourS. 2 (ArC) 32 18 23 84
- **Marianne** Elgårdsminde 30 (Hin) 86 91 22 33
- **Martin Glavind** Kirkegårdsv. 10 E (ArC) 87 41 91 96
- **Mette & Torben Østergaard** Enebærv. 21 (Ris) 86 17 05 21
- **Michael** JensBaggesensV. 62 (ArV) 32 13 78 83
- **Michael** Segaltvej 55 (Skd) 86 98 97 57
- **P H** ing. Firkløverv. 17 (Ris) 86 17 34 57

Espersen Poul Byagervej 63 F (Bed) 86 93 73 19
- **Robin** Langelandsg. 193 (ArN) 86 24 90 87
- **Ruth** Madsbjergv. 2 (Høb) 86 27 06 95
- **Steffen** Elgårdsminde 93 (Hin) 86 91 08 14
- **Steffen Tschemtscer** Højmarkvej 9 (Høb) .. 86 22 66 61
- **Torben** Æblevej 19 (Høb) 86 18 39 43
- **Aage** pensionist Vadstedv. 20 A (Ham) 86 96 50 88

Espesen Birgit Kalmargade 36 (ArN) 86 16 81 41
Espritt Sønderg. 3 (ArC) 86 19 02 50
Espritt Bruuns Galleri M.P.BruunsG. 25 (ArC) 87 30 30 82
Essalami Hamid Borgm. J. Jensens G 1 (ArC) 86 19 72 71
Essenbæk Hegert Egehaven 16 (Lys) 86 21 99 69
86 22 77 05
Essentielt Institut (Karen Aas) Åbouelvarden 18 (ArC) 70 21 90 90
Essex Invest A/S Skovvej. 11 (ArC) 86 12 20 20
Telefax 86 12 20 22
Essex Invest A/S Skovvej. 15 (ArC) 87 41 60 39
Essolhi Winnie & Abdou Skovhøj 154 (Hss) . 86 15 24 66
EST A/S Sindalsvej 49 (Ris) 86 21 67 00
Estate Mæglerne Silkeborgv. 230 (Åbh) 86 15 86 00
Estate Mæglerne Jacob Brandstrup Bystævnet 3 (Lys) 86 10 28 28
Estate Mæglerne Rosenholmmægleren Nyv. 4 B (Hns) 86 99 69 00
Estate Mæglerne Susanne Mørkved Vest.Strandallé 162 (Ris) 87 31 82 40
Estebari Mojtaba Åbyhøjgård 10 (Åbh) 86 12 76 89
Estelle Charif Fuglebakkev. 124 (ArV) 86 78 61 78
- **Mohammad** Hammershus. 74 (ArV) ..... Hemmeligt nr.

Estrup Hector Sandmarkv. 30 (Mke) 86 39 63 40
Estrup Hector Sandmarkv. 30 (Mke) 86 39 66 40
- **Ib** kont.ass. Brendstrupv. 51 (ArN) 86 16 89 60
- **Niels** Skt.AnnaG. 45 B (ArC) 86 37 77 37

Estrupgård Møllelaug I/S Estrupv. 60 (Hns) 86 99 83 51
Estudy Language Tools VejlbyToften 150 (Ris) 51 92 72 63
Et Erhvervsservice SørenFrichsV. 38 K (Åbh) 70 22 66 16
Et Restauran ApS Åbouelvarden 7 (ArC) 86 13 88 00
Et Øjeblik Aps BjørnholmsAllé 4 (Vij) 70 20 60 01
Etc Consult Byv. 10 (Hat) 86 91 49 10
Etc Europe Ltd . FredensvangRunddel 3 (Vij) 87 34 02 77
Etek Sen Brendstrupv. 102 (ArN) 86 20 50 83
Etemad Bahram Fyrkatvej 8 (ArN) 86 78 65 78
Etf A/S Muslingev. 24 (Egå) 86 10 07 07
Ethelberg Marie-Louise HolmeParkv. 291 (Høb) 86 27 11 41
Ethelberg Proces Aps OrholtAllé 87 (TrJ) 86 29 44 22
146 Salon HolmeRingv. 146 (Vij) 86 14 16 22
Etienne David Robert Julsøvej 322 (Ris) 86 19 56 50
Etnisk Dagplejе Bispehavev. 1 (ArV) 86 14 83 53
E3Light Retail A/S Mølbakvej 5 (Lys) 87 77 66 88
E3light Retail A/S Mølbakvej 5 (Lys) 87 77 66 44
Etthadioskoule Faridh MoesgårdAllé 20 (Høb) 86 74 12 20
Ettrup Henning & Mette Christensen Holmev. 108 B (Høb) 86 94 96 06
- **Holger** Langelinie 67 (Gal) 86 95 43 27
- **Holger** Vibevænget 47 (Gal) 86 95 43 23
- **Kaj** Kringelvej 8 B (Egå) 86 16 04 88
- **Natasja** Stavnsvej 68 (Til) ..... Hemmeligt nr.
- **Orla** Vibevænget 14 (Gal) ..... Hemmeligt nr.
- **Poul Erik** Mandalsvej 37 (ArN) 86 26 10 29

Etzerodt Preben Birkhøjen 48 (Hin) 86 91 26 29
EU Consult (Uffe Terndrup) SkæringParkv. 8 (Egå) 86 75 05 75
EU-rådgivningskontor Rådhuset 0 ..... 89 40 21 95
Eureco Formula Development Lindenborgv. 15 (Ris) 86 21 00 12
Euro-Car ApS Chr.X's V. 163 A (Høb) 86 18 89 59
Euro Inspections Aps Mosegårdspark. 1 (Tri) 70 27 10 95
70 27 10 96
Euro Inspections Aps Randersv. 563 (Tri) ... 70 23 15 03
70 23 15 13
87 48 95 51
87 48 95 52
Euro Therm A/S SørenNymarksV. 25 A (Høb) 86 29 92 99
Euro-Vent ApS Sindalsvej 31 (Ris) 87 36 24 60
Eurochem Aps MichaelDrewsensV. 19 (Høb) 86 20 19 11
Telefax 86 20 91 88
Eurodeal Autoparts A/S Agerav. 49 (Til) 70 13 11 13
Eurofins Danmark Fax A/S Smedeskovv. 38 (Gal) 70 22 42 55
Eurofins Miljø A/S Smedeskovv. 38 (Gal) Hemmeligt nr.
Eurofins Miljø A/S (Galten) Smedeskovv. 38 (Gal) 70 22 42 66
Eurofins Pharma A/S Smedeskovv. 38 (Gal) 70 22 42 96
Eurofins Product Testing A/S Smedeskovv. 38 (Gal) 70 22 42 75
70 22 42 76
Eurofrugt Tlst A/S Beta 2 (Hin) 86 24 54 77
Euromaster GrahamBellsV. 38 (ArN) 87 36 21 21
Euromiljø Danmark A/S Sindalsvej 9 (Ris) .. 86 75 74 74
Europark A/S Brendstrupgårdsv. 100 (ArN) . 86 78 35 33
Europcar Viby Skanderborgvej 108 ..... 86 14 65 00
Europcar Århus Sønder Alle 35 (ArC) 89 33 11 11
EUROPE EYES v/Erling Mørch Vibergv. 859 A (Sab) 40 57 94 60
Europe Franklin Covey Grenåv. 425 (Egå) .. 86 22 60 40
European Federation Of Biotechnology Brendstrupv. 102 (ArN) 86 20 50 85
European Inter-Trade A/S Risdalsvej S7 (Vij) 86 11 93 33
Europæisk Ungdom Århus MartinVahlsV. 12 (ArC) 22 62 61 58
Eurosana Læsøvej 7 (Hin) 86 39 29 21
Eurotag Danmark A/S Paludan-MüllersV. 82 (ArN) 70 12 22 10
70 15 15 17
70 15 15 18
87 45 46 10
Eurotank AS Lillieringv. 44 (Haj) 86 94 16 22

Euroteam MarselisborgHavnev. 36 (ArC) 86 20 42 00
Eurotec Biomass A/S GunnarClausensV. 11 (Vij) 86 72 14 33
Eurotex Danmark Aps Østerbyv. 17 (TrJ) 86 29 86 81
86 29 87 81
Eurourter International Spedition Sindalsvej 23 (Ris) 86 21 11 00
86 21 15 30
Eurowheels Danmark Bøgekildev. 4 (Hss) ... 70 20 10 55
Eurowheels Danmark Poul Kristensen A/S Bøgekildev. 4 (Hss) 69 10 61 55
Eurowind Dk I K/S Risvang 3 (Hjo) 86 99 80 31
Eva & Claudi Sindalsvej 21 (Ris) 86 33 61 90
Eva Skindhøj/Es Segaltvej 391 (Skd) 86 99 23 21
Evald Anne Tordenskjoldsg. 65 (ArN) 86 10 05 46
- **Jørn** bankfuldm. H. Pontoppidans Gade 34 (ArC) 86 22 98 19
- **Klaus** Asmusgårdsv. 46 (Lys) 86 18 25 65
- **L Nielsen Jens Ove & Rikke** Hjelmagervænge. 40 (Skd) 86 17 26 50

Evald Mary Rostgaard musikpæd. Højmarkvej 19 (Høb) 86 27 07 48
- **Torben** KettingParkv. 67 (Haj) 88 17 47 67

Evaldsen Jens læge Åbouelvarden 82 (ArC) . 86 19 13 65
Evaldsen Nikolaj læge Banegårdspl. 10 (ArC) ..... Hemmeligt nr.
Evanders Grønagerv. 7 (Hin) 44 40 01 90
Evar Jacob Langeliniepark. 9 (ArC) 86 25 42 90
86 25 42 93
- **Samson** dir. Langeliniepark. 15 (ArC) 86 17 28 40
87 48 07 88

Evcil Yilmaz Onsholtgårdsv. 22 (Vij) 58 51 04 32
- **Zeliha** Reginehøjv. 37 (ArN) ..... Hemmeligt nr.

Evenov Kirsten Gerhardt NielsJuelsG. 20 (ArN) 86 16 77 52
Evensen K Grønneg. 83 (ArC) 86 19 28 90
Eventcompany Katrinebjergv. 111 (ArN) 59 50 30 18
Eventcompany.dk Arresøvej 10 (Ris) 50 50 30 18
Eventyr Design ApS Bakkedraget 2 C (Høb) 28 56 61 11
Eventyrsport Hardware Østerg. 33 (ArC) ... 86 18 18 71
Evergreen 2000 A/S Gl Ryvej 26 (Høg) 86 17 17 17
Evers A/S Bredskiftev. 20 (ArV) 86 24 24 28
Evers Finn Voldum-RudV. 23 (Hat) 86 49 19 90
Evers Frank Print & Media Group Scandinavia A/S Frederiksg. 34 (ArC) 32 10 91 11
- **Gitte Vinther** Sønderskov. 85 (Lys) ..... Hemmeligt nr.
- **Inge** HansBrogesV. 11 (Brb) 86 26 35 38
- **Inge** labor.ass. BrobjergParkv. 21 (Egå) 86 22 29 07
- **Kjeld & Helle** Kløvervang. 89 (Skd) 86 99 37 04
- **Leif** Holmev. 187 (Høb) 86 12 59 22
- **Torben** NyMunkeg. 99 (ArC) 86 19 88 76

Evert Anne Sofie FrederiksAllé 114 (ArC) 86 25 80 31
- **Grethe** sygepl. Baneleddet 14 (Mår) 86 29 37 14
- **Hans Otto** PedersToft 7 (Høg) 86 92 37 59

Evita Østerg. 3 A (Hat) 86 91 50 32
Evita Pizza Silkeborgv. 330 (Åbh) 86 25 90 08
86 75 99 08
Ewald-Larsen Steen boghdl. Vestervang 9 (ArC) 86 19 97 44
Ewers Bent Errebo C.A.ThyregodsV. 15 (Åbh) 86 15 68 29
ewire Danmark A/S SørenFrichsV. 3 (ArC) .. 70 25 21 25
Ewolution Denmark Aps Højlundspark. 49 (Sol) 70 20 19 31
Exact Group A/S Skt.PaulsG. 25 (ArC) 70 22 87 77
Exact Invest A/S Skt.PaulsG. 25 (ArC) 70 22 87 77
Excellent Match Talentor Dusager 10 (ArN) 87 32 72 72
Excellent Plast A/S Møllev. 2 (Mke) 86 37 71 33
Excellent Systems A/S Slotsv. 58 (Hns) 86 97 47 47
Exe Sisse Stochholm & Kristian Bjørn Sørensen Alg. 1S (Hin) 86 78 68 06
Execon Informatik A/S Mejlg. 68 (ArC) 45 94 04 10
Exendahl Jan Vest.Havev. 8 (Lys) ..... Hemmeligt nr.
Exigo Horsensg. 2 (ArC) ..... Hemmeligt nr.
Exit Sønderg. 42 (ArC) ..... Hemmeligt nr.
Storcenter Nord 86 16 15 44
Exner Karen PederSkramsG. 5 (ArN) 86 10 04 16
Exner Maa Johannes arkit. Marselisv. 19 (ArC) 86 14 90 36
Exners Tegnestue A/S Skt.ClemensT. 8 (ArC) 86 14 95 00
www.exn.dk
Se annonce under: Arkitekter
Exo Aps RosenvangsAllé 130 (Høb) 86 78 94 05
Exo.Dk Hybenhaven 95 (Lys) 29 62 12 26
Expert Ekelund A/S Nørreg. 1 (Hat) 86 98 00 45
87 61 34 71
Expert Fisketorvet Omega 3 (Hin) 33 15 31 01
Expert Lyngby Storcenter Omega 3 (Hin) .. 45 87 27 58
Expert Nakskov Omega 3 (Hin) 54 95 04 08
Expert Retail Danmark A/S Finlandsg. 17 (ArN) 70 24 90 35
Expert Retail Danmark A/S M.P.BruunsG. 25 (ArC) 70 23 79 23
Expert Service Industriv. 7 (Ham) 86 44 84 44
Expert Service Center Industriv. 7 (Ham) ... 86 44 85 75
Expert Skødstrup Grenåv. 766 (Skd) 86 99 11 00
Telefax 86 11 42 05
Expert Vibycentret Ravnsev. 54 (Ris) 86 14 72 00
Expert Århus Bruuns Galleri M.P.BruunsG. 25 (ArC) 86 25 11 21
86 25 11 26
Expert Århus Storcenter Nord Finlandsg. 17 (ArN) 86 16 84 25
Explanit NymarksAllé 222 A (Mår) 22 12 12 69
Expo-Com KammaRahbeksV. 31 (Åbh) 86 15 35 45
Expo - Com Aps KammaRahbeksV. 31 (Åbh) 86 15 07 45
Expotape A/S Stormosev. 11 (Hss) 86 11 88 09
Express de Paris A/S Muslingev. 34 (Egå) ... 70 20 03 13
Exquisite Models I/S Kirkegårdsv. 10 E (ArC) 60 38 32 60
Extension Salon (Tennek Ali) Sønderg. 62 (ArC) 86 13 80 80
Extern It Aps Nattergalev. 40 (Gal) 87 54 03 03
Eybye Karin Pallisvej 53 (Brb) 86 25 86 35
Eyde Bjørn Jægergårdsg. 23 (ArC) 32 18 11 24
- **Ellen Strange** Kantorpark. 2 (Ris) 86 21 54 60

Eye Consultant Elgårdsminde 51 (Hin) 53 43 40 65
Eyjolfsdottir Inga Dora Skejbygårdsv. 290 (Ris) 86 21 27 98
Eyving Ulla & Kim Bennetsen Tåstrupv. 47 (Hat) 86 91 43 93
Ezzidin Ali TilstBypark 18 (Til) 82 43 05 38
Ezzence Aps Silkeborgv. 277 (Åbh) 32 14 58 00

F

F.C. Glasmæ Og Klassens Tykke Dreng Langelandsg. 114 (

F. Eksperimentel Klinisk Onkologi
Nørrebrog. 44 (ÅrC) 86 19 71 09
F.G. Frugt Og Grønt EdwinRahrsV. 32 (Brb) 42 45 42 16
F Og GS Michaelsen Jævndøgnsv. 28 (ArN) . 86 10 65 46
F. P. Salg & Service Rønvangen 268 (Hin) ... 86 98 83 87
F Tech ApS Fiskeriv. 3 (ArC) 70 88 25 46
kontakt@ftech.dk
F Tech Aps Fiskeriv. 3 (ArC) 87 30 37 34
87 30 37 38
87 30 37 39

F V Vinduespolering
Skelagerv. 146 A (ArN) 22 15 19 01
Fabech-Larsen Karen Ordrupv. 10 (ArC) 86 14 24 25
Fabech Tina Bavnegårdsv. 136 (Hss) 48 41 55 20
Fabech Tømrer & Snedker ApS
Skovfyrvej 29 (Egå) 24 28 91 68
Faber Anders Christian befragt.
Skovvangsv. 171 (ArN) 86 16 84 76
- **Anni & Steen** Brunhøj 70 (Høg) 86 92 23 57
- **Birgit** Hougårdsv. 38 (Brb) 32 17 64 91
- **E** plej. Hvalsøv. 21 (Hat) 86 49 10 70
Faber-Espensen Rasmus & Christina
Dybkjærvej 23 B (ArN) 98 13 32 37
- **Hanne & Kjeld Pedersen**
Ligusterv. 10 (Brb) 86 25 22 53
- **Lilly** Skovgårdsvæng. 122 (Trj) 86 29 93 06
- **Lisbet** Kildegård. 14 (ArC) 86 18 25 68
- **Lone** Chr.Winthersv. 24 (Åbh) 86 75 50 90
- **Martin Kristian** Nordkapvej 1 (ArN) 86 19 93 32
- **Wencke Tove** FuglesangsAllé 59 (ArV) 86 23 20 74
Fabian-Jessing Ane Marie Lund
Themsvej 48 (Ris) 97 92 26 95
- **Holger** advok. Themsvej 48 (Ris) 86 17 88 16
Fabiki Annemarie læge
AdolphMeyersV. 8 (ArC) 86 13 41 16
Fabiki Marita & Morten
Mandhusvej 20 (Sab) 86 94 80 42
Fabricius Bent Rødlundvej 509 (Haj) 86 94 20 73
- **Diana Guldsten** Skernvej 8 (ArC) 33 39 92 00
- **Dorthe Marie Krøyer**
IngerslevsBoul. 18 (ArC) 32 18 51 57
- **Harald** Halmavæng. 14 (Til) 86 25 44 47
- **Jette Lind** Skejbytoft. 8 (ArN) 86 10 90 16
- **Minna** Vest.Ringg. 202 (ArC) 86 13 61 25
Fabricius-Schmidt Michael
Havkærpark. 19 (Til) 86 24 61 52
- **Svend Aage** Engblommev. 19 (Ris) 86 76 33 19
- **Søren** stud. Silkeborgv. 160 (ArC) 86 15 02 89
- **Thomas & Anita** Grenåv. 658 A (Skd) 86 99 02 97
Fabrin Grete & Alli Eghovedvej 26 (Mal) 86 93 20 24
- **Jørgen** Tokkerbakk. 44 (Ris) ..... **Hemmeligt nr.**
- **Jørgen & Dorte Gade**
Tokkerbakk. 44 (Ris) 86 21 12 99
Fabrin Kenneth
SkæringSandager 70 B (Egå) 86 74 20 74
- **Ketty** centerass. Ladbyv. 6 (Høb) 86 11 25 44
Fabritius Bente & Mogens
Randersv. 505 (Tri) 86 17 73 84
- **Nicolai** Skovmøllev. 3 (Hat) 87 62 03 60
Faccini Daniel Bak NielsJuelsG. 19 (ArN) 32 13 73 65
Face And Body Vesterg. 1 (Hat) 86 91 56 88
Face & Body Vester Alle 2 Q (Høg) 28 89 28 66
Facet Nygårdsv. 25 (Høb) 86 12 40 07
Facet Nygårdsv. 25 (Høb) 86 20 92 72
Faci A/S AlstrupAllé 9 (Hss) 86 28 00 77
Faci A/S Sønderbro 17 (Trj) 86 29 70 77
Factum 2 A/S Margrethepl. 3 (ArC) 70 25 57 57
70 25 57 58
Factum2 Margrethepl. 3 (ArC) 69 66 96 00
Factum2 Aarhus Elverdalsv. 28 (Høb) 87 36 12 10
Factum2 Aarhus Jægergårdsg. 76 A (ArC) ... 70 20 35 77
Factum2 Aarhus Margrethepl. 3 (ArC) 86 18 32 30
Factum2 Aarhus Aps
Margrethepl. 3 (ArC) ..... **Hemmeligt nr.**
Faddersbøll Kurt arkit.
Degnebakk. 37 (Åbh) 86 15 88 03
Faddy Kirsten Nymarksvej 14 F (Mår) 86 29 88 16
Faden Robin Engv. 1 (Gal) 86 74 14 35
Fadhel Mohammed Engparken 11 (Åbh) 86 15 24 93
Fadl's Børnehave Fasanv. 15 (ArV) 86 15 95 05
Fadls Vagtbureau Århus A/S
Nørreg. 32 (ArC) 86 19 78 00
Faergemann Jesper
Brendstrupv. 126 A (ArN) 86 18 01 14
Fagan Grethe & Michael
Erantisvæng. 1 (Høg) 86 24 63 12
Fagbo FrydenlundsAllé 71 (ArV) 86 15 55 10
Fagbo Afd 1 Og 3 Vest.Ringg. 40 (ArC) 86 12 76 70
Fagbo Afd 11 Skelagerv. 36 (ArN) 86 10 92 33
Fagbo Afd 5 Illerupvej 42 (ArN) 86 16 81 37
Fagbo Afd 8 Rydevænget 19 (ArV) 86 15 20 68
Fagbo Afd 6 Kirkedamm. 35 (ArC) 86 14 65 38
Fagbo Afd 2 Paludan-MüllersV. 89 (ArV) 86 16 62 12
Fage-Butler Jeppe Mejlg. 97 (ArC) 86 74 28 83
Fagerdal Ann Assensgade 19 (ArC) 86 17 83 84
Fagerlin Jan Sølvstenv. 56 (Ham) 86 96 00 18
- **Kurt** Landsbækv. 60 (Ham) 86 96 00 11
- **Ove** Gl.Skanderborgv. 121 B (Spo) 86 96 83 43
Fagerlund Birgit H & Torben
Ørnehøjen 13 (Lys) 86 22 78 93
- **Tove & Erik** HenrikHertzV. 70 (Åbh) 86 75 93 76
- **Aa & J** Damager 9 (Høg) 86 92 28 51
Fagervold Jan Laurvigsg. 30 (ArN) 43 99 78 75
Faghtmann Johannes Helenelyst 442 (Brb) . 64 71 16 11
Fagleder Inge Cramer Og AFD. Leder
Gunnar Jakobsen LystrupCenterv. 78 (Lys) 45 80 09 32
Faglige Hus Det Fredensg. 9 (ArC) 86 14 48 77
Faglige Hus Det Fredensg. 9 (ArC) 86 14 48 77
Fago Angela & Søren Ainor
Edderfuglev. 8 (Skd) 86 20 19 77
Fagsekretariat børn og unge
Pladsanvisningen Sønderg. 27 (Gal) 87 94 73 21
Fagsekretariat Børn og unge PPR
Sønderg. 27 (Gal) 87 94 73 37
Fahlberg Søren Rigtrupvej 4 I (Hat) 87 10 00 91
Fahrenholtz Ulla Merete
Tordenskjoldsg. 60 (ArN) 86 16 32 40
Fahs Ali Mohamad Høgevej 41 (ArV) 86 10 40 39
Faid Hagi haddiio Stendalsv. 9 (ArV) ..... **Hemmeligt nr.**
Faigh G Nordrevej 54 (Åbh) 86 25 74 88
Fair Display ApS Finlandsg. 27 C (ArN) 86 78 63 78
Fair Finans A/S Sønderg. 2 (ArC) 86 12 99 33
86 13 98 98
86 13 99 33
Fair Partner ApS Teglbakk. 37 (Høb) 87 36 03 03
Fair Trade Gruppen Rosensg. 24 (ArC) 86 12 97 01
Fairbar Nørre Alle 66 (ArC) 87 41 90 14
Fairs Ian Hasseltoft. 31 (Hss) 86 11 21 00
Fairway Maritime Aps
Skæringvej 92 (Lys) ..... **Hemmeligt nr.**
Fairaarhus Elmegade 10 (ArN) 60 12 97 27
Faiz Lleene Onsholtgårdv. 76 (Vij) 58 10 15 20
Faizi Mohammad Nader
Søndervang. 19 (Vij) 96 60 08 08
Faizi Sara Bronzealderv. 26 A (ArV) 32 17 11 43
Fajzzad Aziza Vestergårdspark. 6 (Hss) 86 26 29 86
- **Marya Wakil** Elstedhøj 38 (Lys) 87 43 02 55
- **Sharif** Kappelvæng. 8 (ArV) 86 15 10 19
- **Sharif Ahmad** Kappelvæng. 4 (ArV) 32 12 93 58
86 15 10 11
Fajardo-Eric R
H. Pontoppidans Gade 2 (ArC) 86 13 12 62
Fajstrup Tømrer - Og Snedkerfor Aps
Vedhavevej 1 (Sab) 86 94 85 78
Fakawy Khalil Emmasv. 2 (Brb) 32 10 83 11
Fakhri Randi Deleuran
Møllebakk. 46 S (Sab) 86 74 09 50
Fakkelgården Dagninstitution
Rodskovvej 10 (Hns) 86 97 51 10
Fakta Film NyMunkeg. 83 (ArC) 26 34 66 21
Faktor X Reklamebureau Aps
Skt.ClemensStr. 10 (ArC) 87 31 10 30
Falbe-Hansen Frits bådbygger
Klintev. 40 (Ris) 86 17 60 94
Falbe-Hansen Mette Søndersøv. 48 (Ris) ... 86 17 16 00
- **Rasmus** Jelsenvej 14 (Gal) 35 10 68 71
Falberg Bo & Iben Åbyv. 26 (Åbh) 86 15 79 02
- **Vibeke & Torben Quist**
Toftefaldet 18 (Ris) 86 21 22 87
Falborg Cecilie Silkeborgv. 156 (ArC) 32 16 35 23
Falch Allan Vestervang. 20 (Hat) 86 10 54 93
Falch Olesen Michael
JohanLangesV. 17 (ArC) 86 18 03 07
- **Tommy** Capellavej 38 (Høb) 86 14 96 55
- **Verner** Teglvænget 11 (Ham) 86 96 27 01
Falck Alarm P.O.PedersensV. 22 (ArN) 86 78 42 52
Falck Danmark A/S Trindsøvej 4 (ArC) 86 15 70 63
Falck Merete Børupvej 370 (Trj) 86 72 03 74
- **Olga & Michael** Hedeskovv. 28 (Lys) 46 92 82 82
Falck Teknik A/S Trindsøvej 4 (ArC) 86 15 77 81
Falck Vagtcantral Østjylland
Brendstrupgårdsv. 23 (ArN) 87 40 33 60
Falckenberg Falckenberg-Viggo
Ryesgade 23 (ArC) 87 30 10 80
Falcks Cost - Center 2385
Brendstrupgårdsv. 23 (ArN) 70 22 39 03
Falck's Guld St.T. 9 (ArC) 60 17 81 17
Se annonce under:
Guld- og sølvsmede samt juvelerer
Falcks Redningskorps Afd:2385 A/S
Brendstrupgårdsv. 23 (ArN) 70 33 33 11
Falcon Food (Yünüs Sahin)
Sintrupvej 6 (Brb) 32 11 11 01
32 11 95 01
Falde Ned Manden J.M.MørksG. 7 (ArC) 86 13 42 55
Falk Dann Dalsbæk EllehammersAllé 1 (GaD 86 16 26 25
- **Dorrit & Erling** LabingLandev. 4 (Haj) 86 57 27 66
- **Flemming** LangenæsAllé 21 (ArC) 86 18 37 50
- **Flemming** Strandvej. 30 B (ArC) 86 82 12 24
- **Hans Jørgen** Egevænget 1 (Høg) 86 92 41 77
Falk Hans Jørgen Egevænget 1 (Høg) ..... **Hemmeligt nr.**
- **Ivalo & Leif** Ormslevbakk. 3 (Vij) 86 28 49 16
Falk Jes Fortevej 95 A (Ris) 86 17 59 49
- **Jesper Pape** Storskovv. 69 (Vij) 86 28 07 96
- **Ken** Absalonsg. 17 (ArC) 32 13 51 07
- **L C** stud. VejlbyToften 146 (Ris) 86 21 61 30
- **Lars** Nørre Alle 63 (ArC) 86 12 36 68
- **Majbrit** VorregårdsAllé 107 (ArN) ..... **Hemmeligt nr.**
Falk Nielsen Berit Bjørnkærv. 28 (Sab) 86 94 90 38
- **Jo** Egebækvej 103 (Høb) 86 14 00 24
- **P. Thostesen** Safirvej 13 (Skd) 86 99 00 46
- **Viggo** Borrevæng. 10 (Mår) 86 29 19 98
Falken, Ungdomshuset Fritidshjemmet
Gudrunsvej 82 (Brb) 86 25 10 13
Falkenberg Anette FritzSybergsV. 2 (Høb) .. 86 27 37 94
Falkenberg Bjarke Kastrupv. 17 (Mke) 86 37 03 34
- **Erik** typogr. Randersv. 31 (ArN) 86 10 13 15
- **Jan** Eriksminde 60 (Ham) 86 96 33 70
- **John & Dorthe Mejlgaard**
Hedehusv. 51 (Ham) 86 96 23 31
- **Kirstine** SabroSkolev. 14 (Sab) 86 18 13 71
- **Klaus** Højager 52 (Hjo) 35 11 45 68
- **M** Augustenborgg. 23 E (ArC) 86 27 09 30
Falkenberg Mette Sønder Alle 13 (Ham) 86 96 14 49
- **Mogens** Skræddergyden 36 (Ham) 86 96 86 96
- **Ole** distr.ch. Gavnsvæng. 21 (TiD 86 24 04 61
- **Rene** Skolev. 33 (GaD 86 22 10 09
Falkenbjerg Christian Askelunden 19 (Mal) 87 47 88 77
Falkenskov B Åvænget 29 (Egå) 86 74 21 61
- **Henrik** Solbakk. 1 B (Ris) 86 22 84 42
Falkenstrup Havkærvæng. 128 (Til) 50 94 45 49
Falkenstrup E Solkærvej 13 (Hin) 86 98 83 49
Falkenstrøm Claus Damgårdstoft. 82 (Mår) . 64 64 90 94
- **Ruth** MarselisBoul. 36 (ArC) 86 19 83 83
- **Steen** Jagtvej 92 (Ham) 87 62 02 02
Falkenvig Klaus Bellisvej 8 (Ris) 86 17 33 45
Falkner Lisbeth Blykobbev. 14 (ArV) 86 15 26 56
- **Per** Segaltvej 389 (Skd) 32 62 71 54
- **Roman** Østerg. 4 (Gal) 98 62 20 94
98 62 20 99
Falkum T amanuensis Labyrinten 15 (Brb) 86 26 17 05
Fallahi-Esfidani Aghdas
FuglesangsAllé 99 (ArV) ..... **Hemmeligt nr.**
Fallengren Cecilie Nyringen 41 (Ris) 86 74 05 83
- **Dorte** Fjordv. 23 (Mal) 86 93 23 26
Fallentin Anders Kærgårdspark. 1 (Sol) 86 92 64 63
- **Linda** Silkeborgv. 184 (ArC) 86 15 52 71
Fallesen Annette & Niels Jørgen
Rasmussen Moesgårdv. 11 B (Høb) 86 72 55 51
- **Bente** Augustenborgg. 25 G (ArC) 86 14 29 97
Fallesen Birgitte og Thomas C Brun
Ørvadsv. 132 (Brb) 86 26 34 40
- **Helen** Hørretløkk. 357 B (Mår) 86 18 19 38
- **Helle** Nymarksvej 14 H (Mår) 86 11 55 88
- **Knud Bendorff** dyrl.
Kornmodsbakk. 132 (ArV) 86 75 04 18
- **Tinna Brandt** Storhøjv. 18 (Mår) ..... **Hemmeligt nr.**
Falling Mary & Svend
SkæringParkv. 16 (Egå) 86 74 09 66
Falsberg Helle Egebjergv. 24 (Brb) 86 15 02 02
Falsig Carsten Kirkestr. 11 (Hns) 35 13 85 43
- **Leo** Finsensg. 48 (ArN) ..... **Hemmeligt nr.**
- **Poul Erik** Højagerv. 6 B (Ris) 86 17 39 46
Falsing Lise Jernaldervj. 249 A (ArV) 86 24 41 83
Falster Jette Kirsebærv. 28 (Sab) 86 94 91 84
- **Niels** Hasselhøj 52 (Hss) 32 12 50 14
Falstersgades Børnehave .
Falstersg. 35 (ArC) 86 13 36 17
Falstie-Jensen Thomas Hejredalsv. 20 (Brb) 87 34 19 45
Familie- Og Sandpsykoterapi
Mejlg. 28 (ArC) 41 29 15 08
Familiebutikken Nørreg. 42 (ArC) 86 18 85 96
Familiecenter Øst Savværksv. 5 (Hat) 89 64 34 40
Familiehuset Nørre Alle 30 (ArC) 86 20 21 66
Familiehuset Beboertelefon .
Nygårdsv. 25 (Høb) 86 27 85 74
Familiehuset Ellemose Ellemosev. 41 (Hat) 70 27 44 27
Familiepleiecentret Holmev. 180 (Høb) 89 40 54 20
Aflastningsordningen, Hjælp til
forældre med børn med handicap..... 89 40 54 40
Familier Med Kræftramte Børn
Århusv. 19S (Gal) 86 94 69 30
Familierådgivningen
VejlbyCenterv. 52 (Ris) 89 40 61 86
Familieslagteren Aps Østerg. 28 (Ham) 86 96 12 50
Familieteam Centrum
Rosenkrantzg. 23 (ArC) 86 20 62 70
Familievejledningen Rosenhøj 17 A (Vij) 86 29 59 12
Familieværkstedet Syd Holmev. 180 (Høb) 89 40 53 00
Familieværkstedet Centrum
Rosenkrantzg. 23 (ArC) 86 15 88 11
Familieværkstedet Centrum .
Rosenkrantzg. 23 (ArC) 86 75 32 99
Familieværkstedet Syd
MarselisBoul. 179 (ArC) 86 11 00 99
Familieværkstedet Vest
Hovedgaden 54 (Brb) 87 13 25 90
Family Photo Skelagerv. 1 (ArN) 86 78 35 35
Famme Jesper Lystrupv. 16 (Ris) 86 21 31 76
- **Lisbeth** Havtornvej 14 B (ArN) 86 16 35 01
Fandango (Sys Fredens)
Gl.Munkeg. 19 (ArC) 86 12 42 40
Fangel Anders Damagervej 22 D (Vij) 86 26 43 84
- **B. Graaballe** Hasselhøj 183 (Hss) 86 28 55 72
- **Brian** Fuldenvej 207 (Bed) 86 76 33 20
Fangel I.M. Gentoftev. 2 (ArC) 86 14 36 01
- **Jørgen** Fredensg. 12 (Hin) 86 98 67 88
- **Peter** St.T. 9 (ArC) 86 33 65 61
- **Thomas Bøgh** Hasselvang. 241 (Sol) 86 12 92 36
Fant En Stationsvang. 5 (Skd) 70 22 21 15
Fantomfoto HansBrogesG. 3 (ArC) 28 30 28 58
Fanø Christoffer VorregårdsAllé 96 (ArN) 86 23 26 94
- **Søren** Langballev. 162 (Mår) 86 29 42 75
- **Ulla** CarlBlochsG. 15 (ArC) 86 13 49 39
Fanøe Inger Bavnebakk. 25 (Hss) 86 28 50 20
- **Søren** Skovgårdsvæng. 81 (Trj) ..... **Hemmeligt nr.**
Faour Abdul-Aziz Sigridsvej 33 (Brb) 86 75 56 19
- **Mustafa** Jægergårdsg. 59 (ArC) 86 12 01 10
Faqi Yasemin Amin Dortesvej 33 (Brb) 86 78 77 15
Far-East Trading Agerskov. 13 (Høg) 87 68 00 54
Far East Consult Rådgivning
Elverdalsv. 36 (Høb) 86 27 47 24
Far-east Trading Banegårdsg. 36 (ArC) 86 18 18 69
Far-East Trading Banegårdsg. 36 (ArC) 86 19 34 99
Farah Abdisahal Bentesvej 63 (Brb) 58 59 51 82
- **Halimo Aden** Karensvej 7 (Brb) 86 25 62 22
- **Hassan Osman** Skejbypark. 284 (ArN) .... **Hemmeligt nr.**
- **Hassan Osman** Skejbypark. 284 (ArN) 82 43 95 76
- **Hawa Mohamed** Reginehøjv. 2S (ArN) 86 78 98 61
Farah Hayir Zeinab Leneswej 3 (Brb) 32 17 49 53
- **Luul Xassan** RundhøjAllé 30 (Høb) 86 11 62 89
- **Teriq Mahamed**
Fuglebakkev. 126 (ArV) ..... **Hemmeligt nr.**
Farahani Ilan Søhøjen 74 (Til) 86 10 76 14
Faraj Adel Gudrunsvej 16 (Brb) ..... **Hemmeligt nr.**
- **Khaleel Abdullah** Janesvej 45 (Brb) ..... **Hemmeligt nr.**
Farci Lina Sønder Alle 18 (ArC) 86 12 00 93
- **Marcelino** Sanovej 2 (Vij) ..... **Hemmeligt nr.**
Farcuh Sabre Pottemagertoft. 47 (Høb) 86 29 88 58
Farell Henry hefar Kommodsbakk. 50 (ArV) 86 78 66 31
Fares Jamal Ali Gudrunsvej 52 (Brb) 75 50 60 18
Farhad Adlen Trillegårdsv. 9 (ArV) 32 14 07 60
Farhat Ahmed Mohammed
Jettesvej 11 (Brb) 32 18 36 52
Farid Mohajer Farhad Park Alle 3 (ArC) 86 12 99 90
Faridasker Moussa Gudrunsvej 40 (Brb) 86 25 63 39
Faris Hanan Skovly 4 (Høg) 79 37 29 88
- **Mohammad Ali Anwar**
Hirsevæng. 140 A (Gal) 87 69 63 14
- **Shahrazad** Bentesvej 37 (Brb) 35 13 24 44
Farkhari Hedatullah Rosenhøj 14 (Vij) 46 92 23 12
Farm Beauty ramila's Rosensg. 24 (ArC) 86 12 58 19
Farm - Service (Georg Høgh)
Kantorvang. 5 (Ris) 86 21 90 60
Farmanbar Farangiz
HasleCenterv. 131 (ArV) 86 75 27 12
Farmann Erik journ. Korshøjen 11 (Ris) 86 21 53 60
Farmer Mark Silkeborgv. 279 (Åbh) 43 43 99 15
- **Mark** Silkeborgv. 279 (Åbh) 86 26 42 22
Farmshop Rishøjgård Mejlbyv. 136 (Egå) ... 86 22 01 66
Faroe Ship Østhavnsv. 37 (ArC) 70 20 16 02
Telefax 70 20 16 03
Farooq M. A Rashid
Snogebækv. 122 (ArV) 97 33 70 33
Farouk Ibrahim Fjældevænge. 122 (ArV) 32 20 75 95
Farouk Mohammad Jægergårdsg. 59 (ArC . 86 20 95 95
Farr David Skovbypark. 49 (Gal) 32 14 47 06
Farre Forsamlingshus I/S
Vandværksv. 3 (Spo) 86 96 80 65
Farre Karosseri-fabrik Aps
Gl.Silkeborgv. 9 A (Spo) 86 96 80 88
Farre Kultur og Idrætsforening
Gl.Skanderborgv. 14S A (Spo) 86 96 83 53

Farre Turistbusser

Gl.Skanderborgv. 141 (Spo) 86 96 80 03
Se annonce under:
Turistkørsel
Farsad Mahtab Øster Alle 39 (Vij) 86 86 55 33
Farstad Anders Regland
MarselisborgAllé 32 (ArC) 32 15 95 16
Farstrup Comfort Center A/S
Silkeborgv. 39 (ArC) 86 13 35 88
Se annonce under: Møbler, udsalg af
Se annonce under:
Møbler, udsalg af
Farsø Ivan Havremarksv. 1 (Haj) 86 94 16 80
Se annonce under:
Møbelpolstring
Farsø Janne Nørreg. 25 A (Gal) 86 94 43 78
Farsø Pedersen John teleled.
J.L.HeibergsV. 38 (Åbh) 86 25 56 96
- **Søren Ravn** HasleCenterv. 169 (ArV) 32 18 80 43
Farup Kim Munkepark. 9 (Egå) 86 22 22 79
- **Lene** Erantisvæng. 3 (Høg) 86 92 22 40
- **Ole** Skovvænget 6 (Hss) 86 28 28 25
Farve Og Stilkonsulent Mette Møller
Eskimovej 17 (ArN) 86 17 66 08
FARVEHANDLERE se Fagregisteret
Farveland Trøjborg (Ib Nielsen)
Tordenskjoldsg. 37 (ArN) 86 16 70 62
Farveland Trøjborg/V Ib Nielsen
Tordenskjoldsg. 37 (ArN) 86 16 73 93
Farver Bodil IvarHuitfeldtsG. 5 (ArN) 86 10 36 38
Farver I City Vest Gudrunsvej 7 (Brb) 86 25 35 66
- **Mona** Genv. 7 (Mke) 86 99 70 69
- **Preben** Åbyhøjgård 7 (Åbh) ..... **Hemmeligt nr.**
- **Svend** TendrupHovv. 1 B (Hns) 86 99 54 71
Farveservice (Per og Wivi Albertsen)
Gl.Frijsenborgv. 18 (Ham) 86 96 11 47
Farveservice Gl.Frijsenborgv. 18 (Ham) 86 96 21 89
Farvetrolden I/S
MøllevangsAllé 151 B (ArV) 86 10 16 11
Fasdal E DalgasAvenue 106 (ArC) 86 11 23 81
Fashionfinder I/S EgåMosev. 15 (Egå) 60 14 20 43
Fashionlook.dk Rørsangerv. 1 (Hin) 22 81 39 30
Fasman Amela Tjelevej 25 (Ris) 87 34 00 69
Fassbender Jesper
IvarHuitfeldtsG. 61 (ArN) 86 16 55 45
Fasson, Frisør (Britt Schjødt Nielsen)
LystrupCenterv. 85 (Lys) 86 22 01 80
Fast Fax A/S Åmarksvej 1 (Egå) 86 74 22 32
Fast H C afd.led. Ellebrinken 20 A (Lys) 86 22 37 47
- **Henning** Hybenvæng. 3 (Høg) 86 92 14 13
- **Inger Marie** Gråsteng. 2 (ArC) 86 11 22 03
- **Jens & Marianne Lisby** Birkebakk. 6 (Lys) . 86 22 01 81
- **Jørgen & Dorte Maegaard**
SolbjergSøv. 1 (Høg) 86 92 18 04
- **Kjeld Thulstrup** Åbyhøjgård 48 (Åbh) 86 12 05 62
- **Mogens** KrestenKoldsV. 7 (Åbh) 86 60 19 21
Fast Morten Bernstorffsv. 18 (Vij) 86 11 82 32
- **Stefan** VejlbyToften 296 C (Ris) 32 15 60 28
- **Uffe** indsatsled. Vildrosev. 4 (Skd) 86 99 25 10
Fastbreak Shop Ørstedsvej 3 (Hin) 86 91 26 99
86 98 86 70
Fasterholdt Anders Chr
MallingBjergev. 60 (Mal) 86 93 16 17
Fasterholdt Anders Christian
MallingBjergev. 60 (Mal) ..... **Hemmeligt nr.**
Fastrup Karsten Moseparken 6 B (Til) 86 24 23 30
- **Mette** Ekkodalen 4 (ArV) ..... **Hemmeligt nr.**
Fatah Farhad Bashir Saralystpark. 17 (Høb) 48 44 75 30
Fatter Eskil I/S Skoleg. 2S (ArC) 86 19 44 11
Fauer Kai Skovvej. 42 (ArC) 86 20 28 12
Fauerby Ditte Anholtsg. 2 B (ArC) 32 12 76 07
- **Morten** Skovfyrvej 5 (Egå) 86 13 77 54
- **Vivian** Erantisvej 8 (Til) 86 24 86 04
Fauerskov Kirsten Flintebakk. 68 (Ris) 86 21 01 81
- **Lone & Bent** Havrebakk. 39 (ArN) 86 10 71 90
Faunø Anne Marie
Johs.Ewalds Vej 36 (Åbh) 86 25 54 58
Faurby Anna Marie Odderv. 99 (Høb) 96 10 07 10
- **Bjørn** PederSkramsG. 17 (ArN) 32 16 24 56
Faurholt A sekr. HansBrogesG. 4S (ArC) 86 19 17 14
Faurholt Byg Skolevang. 22 (Hns) 20 60 37 79
- **Connie** administrat.led. Børupvej 58 (Trj) ... 86 28 68 11
- **Erik** distr.ch. Kjærslund 30 (Vij) 86 29 07 78
- **Finn Ivan** Tåforhøj 5 (Egå) 86 22 56 19
- **Hans** mur. Kantorpark. 20 (Ris) 86 21 03 19
- **Helle** Skejbyv. 297 (Ris) 86 21 58 29
- **Inga** damefris. Skolev. 11 (Mke) 86 37 70 82
- **John** LykkesholmsAllé 2 (Vij) 86 14 77 00
- **Kenneth** Araliavej 53 (Haj) 87 47 56 77
- **Lis** Søndervang. 9 (Vij) 86 14 77 85
Faurholt Lisbeth market.konsulent
Kirkevæng. 66 (Trj) 86 29 45 75
- **Marianne** Kirkev. 11 (Mke) 86 37 76 01
- **Tim** Tornbalev. 42 (Til) 32 11 28 15
Faurhøj Bettina Hovedgaden 4 (Mke) 32 12 87 08
- **Hans** TranbjergHovedg. 12 B (Trj) 86 29 52 11
- **Henrik** Thiesensv. 23 (Hin) 86 98 67 52
Faurschou K F bill.kass.
Egebjergv. 107 (Brb) 86 26 03 65
- **Peter** Schleppegrellsg. 14 (ArC) ..... **Hemmeligt nr.**
Faursholt Lars SkæringHedev. 10 (Egå) 86 17 74 41
Faurskov Connie TrankærVænge 56 (Trj) 30 51 30 71
Faurskov I & Peter Hansen
Lærkevej 11 (Høg) 86 92 16 15
- **Ryan** Kroghsgade 4 (ArC) 86 13 75 80
Fausbøll Marianne & Michael Eg
Silkeborgv. 212 (Åbh) 86 76 30 70
- **Thomas** Agertoften 7 (MaD 86 13 93 06
Fause Annette IvarHuitfeldtsG. 59 (ArN) 86 16 47 43
Favorit Marked A/S
Skanderborgv. 18 (ArC) 86 14 03 33
Favorit Marked A/S
Skanderborgv. 20 (ArC) 86 14 03 33
Favorit Marked A/S
Skanderborgv. 20 (ArC) 86 14 13 86
Favrbo Ulla sygepl. Kantorpark. 12 (Ris) 86 21 38 74
Favrsko (Henning Jensen)
Højdedraget 2 (Ham) ..... **Hemmeligt nr.**
Favrskov Advokaterne (Torben Jensen)
Sønderg. 34 (Hat) 87 62 01 71
Favrskov Advokaterne Sønderg. 34 (Hat) ... 87 62 10 90
Favrskov Belægning ApS
Byvæng. 23 (Hin) 96 14 06 37
Favrskov Blik Aps Lyngåv. 38 (Hat) 86 98 10 66
Favrskov Børne- og Ungecenter
Østervangsv. 31 (Hat) 89 64 25 60
Favrskov Consult ApS Minervavej 4 (Ham) . 86 96 39 27
Favrskov Erhvervsråd Bogøv. 15 (Hin) 86 96 77 11
Favrskov - Gruppen A/S Torveg. 1 (Ham) ... 86 96 17 14
Favrskov Gymnasium Ellemosev. 30 (Hat) . . 87 61 24 00
Favrskov Handyman
SøbyKirkev. 3 A (Ham) 86 96 20 81
Favrskov Hvidevarer Service
Anbækvej 91 (Ham) 86 96 92 00
Favrskov Kommunale Tandpleje
Minervavej 5 (Ham) 89 64 46 82
Favrskov Kommunale Tandpleje
Østervangsskolen Hammelv. 7 (Hat) 89 64 46 94
Favrskov Kommune Herredsv. 16 (Hin) ... **Hemmeligt nr.**
Favrskov Kommune Skovv. 20 (Hin) 89 64 10 10
Favrskov Køkkencenter Aps
Banealle 6 (Ham) 32 11 94 87
32 11 95 89
Favrskov Køreskole Enghaven 22 (Hat) 30 27 50 77
Favrskov Lærerforening
Mågevej 14 A (Hat) 86 96 38 03
Favrskov Produktionsskole
Østerg. 21 (Hat) 86 96 97 54
Favrskov Revyen Præstevang. 1 (Hin) 40 16 72 38
Favrskov Socialpsykiatri
Banealle 25 (Ham) 89 64 18 01
Favrskov Spildevand A/S
Torveg. 7 (Ham) ..... **Hemmeligt nr.**
Favrskov Taekwondo Klub
Skovsangerv. 43 (Hin) 86 98 89 92
Favrskov Tag og Byg Aps Århusv. 19 (Hin) . 20 89 71 82
Favrskov Tagdækning
Langagerv. 13 (Ham) 42 42 73 73
Favrskov Taxa (Martin Godsk)
Nørreg. 8 (Hin) 70 70 19 18
Favrskov Taxi Henning Jakobsen (Henning
Jakobsen) Højdedraget 2 (Ham) 86 96 12 99
Favrskov Ungdomsklub Kirkev. 8 (Hat) 86 98 04 69
Favrskov Ungdomsklub Kirkev. 8 (Hat) 89 64 58 65
Fawid Aamer Hussin Gudrunsvej 66 (Brb) ... 32 11 06 17
Fax Skanderborgv. 152 A (Hin) 75 19 00 48
Telefax 86 28 61

Fax

Fax Højbjerg, Dae
MichaelDrewsensV. 13 (Høb) 86 29 21 44
Telefax 86 10 78 52
Telefax 86 16 44 04
Telefax 86 74 05 41
Fax Økonomi GrahamBellsV. 23 A (ArN) 86 87 20 46
Faxe Ceres Thor Albani Depot
Sindalsvej 11 (Ris) 51 23 08 28
Faxe Ceres Thor Albani Depot Århus
N (John Kirk Nielsen) Sindalsvej 11 (Ris) 86 17 08 28
Fayez Abdul Karim McHamad
HasleCentrev. 167 (ArV) 86 75 10 51
Fazeil Saffi Fuglebakk. 63 (Hin) 58 51 14 63
Fazeli Najmeh FrydenlundsAllé 65 (ArV) 48 44 29 51
Faze2 Heidesvej 3 (Høb) 70 22 61 50
Fazilati Hassan Fjældevæng. 90 (ArV) 32 13 84 60
FBA Huse RosenvangsAllé 106 (Høb) 86 14 34 00
F.B.J. Sport ApS Hjarbælvej 65 (Lst) 86 91 23 11
Fc Butlerbar Edisonsvej 2 (Vjl) 27 58 35 01
Fc Future Børglumvej 802 (Ris) 20 91 01 39
FC Rangers Musvågevej 24 (ArV) 29 67 61 24
Fc Skagen Magic Tousvej 91 (Åbh) 22 62 95 05
Fcbm Holding Aps Byløkken 65 (Ris) 86 78 78 46
Fdb Distribution Ferskvarecentral
Beringv. 2 (Hss) 86 92 45 93
FDF Herning JeksenDalv. 1 A (Høg) 86 92 47 89
FDF Brabrand Mølkærvej 4 (Ham) 86 96 91 45
FDF/FPF Lystrup/Elev
Møgelgårdsv. 27 (Lys) 86 22 59 45
FDF/FPF Tilst TilstVesterv. 14 (Til) 86 24 31 27
FDF Frivilligt Drenge- og Pige-Forbund Århus Jarlsmindev. 100 (Vjl) 86 28 12 55
FDF Galten Smedeskovv. 89 (Gal) 86 94 74 44
FDF Tranbjerg Kirketorv. 2 B (Trj) 86 29 64 26
FDF Århus 1 Kreds KollensMøllev. 17 (Høg) 86 92 37 86
FDF Århus 4 kreds Åbyhøjvej 4 (ArV) 86 15 71 82
Fdf Århus 2 OleRømersG. 67 (ArC) 86 13 13 96
FDF's Elværdalsv. 91 (Høb) 86 27 32 83
Fdg I/S Pilegårdsv. 202 (Hss) 26 40 72 26
FDM Test og Bilsyn (Testcenter)
Vintervej 1 (ArV) 86 15 16 33
FDM travel Sønderg. 70 (ArC) 70 21 03 94
Fechtenburg.Net Morelvæng. 22 (Trj) 70 22 29 69
Fechtenburg Thomas Morelvæng. 22 (Trj) 32 10 74 69
70 22 28 69
86 11 41 91
Feddema Jytte ÅkrogsStrandv. 13 B (Ris) 86 17 42 78
Fedder Annette Møllevejen 23 (ArC) 86 19 94 00
- Minna fuldm. Kildegård. 15 (ArC) 86 12 85 15
Fedders Børge Solstien 14 (ArV) 70 27 21 62
Feddersen Ane Kirkevæng. 283 (Trj) 32 11 13 76
- Bjarne Thorndal chauf. Slotsv. 47 (Hns) 87 85 21 19
- Frida Reginehøjv. 31 (ArN) 86 16 09 00
- Hartwin Dr.HolstsV. 23 (Åbh) 35 12 99 81
- Mai Britt Byvæng. 17 (Vjl) 86 14 40 08
- Uwe Odersøgade 27 (ArC) 86 19 83 41
Feder Mathieu AnkerJensensV. 33 (Åbh) 86 19 61 81
Federspiel Gorrissen Silkeborgv. 2 (ArC) 86 20 75 00
Dyrlægehuset Fedet Ndr.Strandv. 175 (Ris) 60 17 32 35
Fedi Ferial Jamal Fjældevæng. 14 (ArV) 86 41 84 47
Fedorov Dimitri Bakkekammen 57 (Ris) 86 21 41 61
Fedosova Natalia Dr.HolstsV. 44 (Åbh) 86 25 80 95
Fedtmuleklubben OleRømersG. 3 (ArC) 86 12 18 85
Feet and Fingers Skolev. 24 (Gal) 29 33 84 85
Feet Me Sønderg. 16 (ArC) 86 12 66 67
Fegge Ronnie Elverhøjen 54 (Hat) 76 72 05 90
Fehmerling Tove J.P.LarsensV. 122 (Brb) 86 26 10 36
Feifer Bente Blond sygehjlp.
MarselisBoul. 24 (ArC) 86 20 27 24
- Morten Bjørnshøjv. 8 (Tri) 86 23 14 36
Feiffer Janusz RundhøjAllé 47 (Høb) 86 11 90 84
Feighery Ulla & James Nørreg. 18 (Gal) 86 94 37 48
Feile Sabine Maria Pilegårdsv. 271 (Hss) 32 13 45 29
Feili Najm Hussein Asad
Egebæksvej 107 (Høb) 48 44 59 42
Feirup Henning kont.ch.
Kærvænget 24 (Trj) 86 29 28 03
Fejer Mona Lisbeth Rensdyrv. 16 (Hin) 86 91 13 31
Fejerskov Jacob
H. Pontoppidans Gade 30 (ArC) 32 95 17 13
Fejerskov Lisbeth Sandmosev. 2 (Høb) 86 27 77 73
- Ole Bakkedraget 14 (Høb) 86 27 16 28
86 27 16 51
Fejfer Inger Kingosvej 7 (Åbh) 86 25 18 26
Fejr Helle & Torben Enøvænget 40 (TiD) 86 24 09 29
Fejring Steen dir. Teglbakk. 24 (Høb) 86 27 34 94
Fejrskov Jens Rugbjergv. 90 (Vjl) 86 28 93 94
Feld Jan ing. Blåbærhaven 54 (Lys) 86 22 67 59
Feldballe Arne Grønnemarkv. 20 (Hns) 86 99 30 21
- Freddy P.P.ØrumsG. 1 (ArC) 86 14 57 20
- Gitte & Gert Sofienlund 32 (Hns) 86 97 46 28
Feldballe-Jensen Martha Balevej 71 (Mke) 86 37 71 98
- Kurt Kølien 15 (Hns) 86 97 44 02
Feldberg Anette Børupvej 133 (Trj) 86 29 38 18
Feldbæk John SpørringKirkev. 11 (Tri) 87 48 99 29
- Mogens Pr.KnudsV. 12 (Ris) 86 49 53 65
- Niels Pannerupv. 6 (Tri) 86 23 17 03
Feldfos Dorthe & Thomas Pilgaard
Blåmejsev. 5 (Gal) 86 94 41 02
Feilding Michael Ydunsvej 10 (Åbh) 86 15 12 72
Feldmeier Jørg Uwe Oslogade 15 (ArN) 86 10 85 90
Feldskov Per Birkehaven 46 (Lys) 86 22 10 82
Feldstein A arkit. Ll.Elstedv. 42 (Lys) 86 22 87 37
- Inge Birthe Stokrosev. 5 (Bed) 32 14 83 64
- Ole Simon Stokrosev. 5 (Bed) 86 93 77 53
Feldt Kitt Skelagerv. 92 (ArN) 82 43 58 28
- Lisa Klank Grønneg. 117 (ArC) 86 18 96 98
Feldthaus Per Galionsvej 9 (KbK) 86 11 55 24
Feldthaus Peter Damagervej 22 L (Vjl) 86 17 27 48
Feldthusen Hans & Karen Olesen
Vedbendvej 6 B (Ris) 86 11 07 72
86 14 89 88
Feldtmann Birgit OleRømersG. 102 (ArC) 86 19 69 58
Feldtstedt Pia HolmeParkv. 399 (Høb) 86 98 90 02
Felix Isolering (Per Krak)
KammaRahbeksV. 35 (Åbh) 86 15 84 08
Telefax 86 15 84 01
Fellah Simon & Naja Fuglsøvej 52 (Ris) 86 17 31 58
Fellerhoff Jeppe Pagter Balagervej 22 (Vjl) 86 28 40 99
Fellini's Hundesalon (Lone Petersen)
Ndr.Strandv. 81 (Ris) 86 17 71 15
Felsager Anna Lisa Majsvænget 100 (Mal) 86 93 22 49
Felsby Sven HansBrogesV. 9 A (Brb) 86 26 12 01
Felstead Jonathan Andrew
Toftev. 45 (Høg) 62 50 23 26
Felthaus Jesper Jagtvej 20 C (Høb) 86 14 48 75
Feltmann Rene assurandør
Pilebækvej 3 (Lys) 86 74 14 77
Felzenstein Christina Grazyna
Pilegårdsv. 229 (Hss) 86 28 01 91
Femliet A/S Ryesgade 7 (ArC) 87 41 66 77
5034 - Niels Have Birkhøjen 50 (Hin) 86 91 20 85
5R Marketing ApS Europapl. 16 (ArC) 87 46 90 00
Fenge Jens Erik Møllevang. 28 (Hin) 86 91 22 72
Fenger Birthe & Morten Franch
Præstehaven 76 (ArV) 86 18 80 15
Fenger Else MorvadsAllé 2 B (Høb) 86 27 62 55
Fenger-Eriksen Anders eksportdir.
Hamphøjvej 25 (Høb) 86 27 18 28
- Lars ØsterbyAllé 88 (Trj) 86 29 04 83
- Uls H. Pontoppidans Gade 34 (ArC) 86 18 39 86
- Usbeth Jennifer Ankersgade 8 (ArC) 77 34 66 14
87 30 39 04
- Mette Mosevænget 14 (Hin) 86 91 03 49
- Mette Frank Skejbytoft. 131 (ArN) 48 41 22 54
Fenger Ole St.St.BlichersG. 16 (ArC) 86 19 59 44
- Ragnhild Silkeborgv. 327 (Åbh) 86 25 82 39
Fennefoss Synnøve & Bjørn Byskou
Nørrevæng. 44 (Trj) 86 29 01 70
- Tyrid Ligusterv. 8 (Brb) 86 25 25 65
Fenrishus Fenrisvej 37 (ArV) 87 28 88 00
Fensby Ingrid Vejlbygade 9 A (Ris) 36 41 01 49
- Niels Ndr.Strandv. 106 (Ris) 86 17 04 84
Fensbæk Mariechen Manbjergv. 61 (Skd) 86 99 36 03
Fensholt Gurli Holmkærvej 131 (Tri) 86 25 24 75
Fensmark Torben Agerv. 29 (Mår) 86 29 65 75
Fensten Hanne J.L.HeibergsV. 45 (Åbh) 86 25 85 43
- Inge Råhøjvæng. 2 (Vjl) 86 28 77 07
Fensten & Madsen Thomas Fensten Madsen\Bredg. 56 (Mal) 86 93 09 20
Fensvig Peter Arnakvej 9 (Høb) 86 24 86 71
Ferchichi Emna Tage-HansensG. 21 (ArC) 35 10 06 55
Ferdinand Hotel Og Brasseri
Åboulevarden 28 (ArC) 87 32 14 44
Ferdinand Mikkel Frederiksg. 54 (ArC) 86 19 57 34
- Nina SkådeHøjgårdsv. 79 (Høb) 86 28 36 69
Ferdinansen Jonna Devantier
afspænd.pæd. HenrikHertzV. 64 G (Åbh) 86 25 94 90
Ferenczi Janos musikpæd.
Gyvelbakk. 12 (Lys) 86 98 97 55
Feriecentret Østersø Færgegård
KalvehaveHavnev. 45 (Kah) 70 88 67 57
Se annonce under:
Ferieboligudlejning
Ferielefondens Sekretariat Rådhuset 0 ..... 89 40 23 15
Ferielejem, Aarhus Kommunes Ferie- og Kursuscenter Plantagev. 14 (Egå) 86 22 00 37
Ferielejlighed Aros Allé 1 (ArC) 86 76 38 32
Ferielejr Personaleafdelingen
Rådhuspl. 2 (ArC) 89 40 21 73
Ferm Berit bankfuldm. Nordborgg. 51 (ArC) 86 11 57 56
Ferm Living Aps Grønneg. 77 B (ArC) 88 20 48 31
Fernandes Ana Guterres Coelho
Aldersrov. 27 B (ArN) ..... Hemmeligt nr.
Fernandez Franzisko
LangenæsAllé 50 (ArC) 35 12 22 04
- Gloria Reginehøjv. 31 (ArN) 86 16 68 97
Ferndorf Jytte Fynsgade 10 (ArC) 86 13 40 36
Ferneke-Nielsen Raja Bruun
Åparken 8 (ArC) ..... Hemmeligt nr.
Fernov Linda Søskrænten 106 (Vjl) ..... Hemmeligt nr.
Feroz Mohammad Ghafoor
Bispehavev. 77 (ArV) 48 44 32 58
97 19 14 61
Ferreira Linda Sigaard
Sletterhagev. 7 (Ris) 86 12 81 49
Ferrer Ruiz Elena Musvågevej 28 (ArV) ..... Hemmeligt nr.
Ferskov Tanja Grøfthøjpark. 166 (Vjl) 86 75 39 24
Fersley Maria Tousparken 13 (Åbh) ..... Hemmeligt nr.
Fertilitech Unisense A/S Tueager 1 (ArN) 89 44 95 00
Fertilitetsklinikken Ciconia
SaralystAllé 50 (Høb) 86 27 76 26
Fester Jakob DalgasAvenue 17 (ArC) 32 11 79 33
Festersen Ingeborg
Augustenborgg. 23 F (ArC) 86 11 70 27
Festo A/S Birkemosev. 32 (Hss) 70 21 10 90
70 21 10 92
Feuerhahn Iris
Hægh-GuldbergsG. 99 (ArC) ..... Hemmeligt nr.
Fevre Anette Bentesvej 67 (Brb) 32 11 92 82
Fey Steen Jensen
JeppeAakjærsV. 32 A (Åbh) ..... Hemmeligt nr.
Ff Ejendomskontor SkjoldborgsV. 7 (Hat) 86 13 67 00
Ff2/Hanne Elgaard Pedersen
Volden 29 (ArC) 86 13 90 01
FGL Consulting ApS Skejbygårdsv. 172 (Ris) 86 39 66 30
FGT Business Research A/S
SørenFrichsV. 40 C (Åbh) 70 20 70 27
Fh Frisørartikler (Fl Hansen)
NielsJuelsG. 57 (ArN) 70 20 44 05
70 20 44 06
FH Frisørartikler (Flemming Hansen)
Stavtrupv. 75 (Vjl) 86 10 51 98
FH Møbelagentur ApS (Frede Henckel)
SkæringHedev. 44 (Egå) 86 22 06 44
Fh Trykluft Aps Hovgårdvej 2 (Hns) 87 85 00 36
Telefax 87 85 00 37
Fiat/VW Egå Specialisterne
Stavneagerv. 28 (Egå) 86 22 44 00
Fibiger Anne Mette Vesterg. 117 (Gal) 86 94 68 06
Steen Fibiger-Dagnæs Forteledet 17 (Ris) 86 17 38 92
Fibiger Johannes HansBrogesV. 3 (Brb) 86 26 33 34
Fibæk Lis H.C.Andersens Vej 25 (Åbh) 86 25 83 15
Fich Hans Chr. Ved Åen 3 (Hat) 86 98 13 44
- Jørgen Bredg. 104 (Mal) 86 93 28 24
86 99 80 38
- Morten Brorson Jernalderv. 229 A (ArV) 86 24 47 33
Fick Kirsten sygepl. LangenæsAllé 36 (ArC) 86 11 72 99
Fidan Burhanettin Trillegårdsv. 162 (ArV) 86 75 16 36
- K & N Skelagerv. 376 (ArN) 86 10 91 79
- Rahim Reginehøjv. 43 (ArN) 86 10 67 76
Fidels Århus Aps Åboulevarden 25 (ArC) 86 20 24 28
Fiduz Design Aps Samsøvej 30 (Hin) 32 12 50 50
Fieanna Aps Ndr.Strandv. 26 (Ris) 86 20 10 66
Fiedel Leif tekstiltr. Stokbrovej 18 (Lys) 86 23 19 28
- Lene Bøggildsv. 28 A (Hjo) 86 99 98 05
Fiedel Sonny Asbjørn Bülowsgade 52 (ArC) 86 13 29 42
Fiedler Klaus Brødbæk Tornebakk. 44 (Ris) 35 11 41 61
Field Helle læge Nørre Alle 30 (ArC) 86 12 97 98
86 19 35 34
- Helle & David SkæringHavv. 51 (Egå) 86 22 45 01
Fiellau Arne Christian Nikolajsen
OrlaLehmannsAllé 7 (ArC) 86 27 34 66
Fiering Karl-Heinz værktør.
Damager 6 (Høg) 86 92 31 28
Figaro Vesterg. 8 (ArC) 86 19 93 24
Figen Ulrik Samsøe Klosterg. 78 (ArC) 86 23 02 07
Figen Ulrik Samsøe TrigeCenterv. 20 (Tri) 86 23 11 45
Fightklub.Dk IvarHuittfeldtsG. 74 (ArN) 86 10 04 81
Figueiredo Maria Hammershusv. 45 (ArV) 62 64 15 41
Figuranus I/S Havkærvæng. 13 (Til) 86 23 00 77
Fih Erhvervsbank A/S
Brendstrupgårdsv. 13 (ArN) 72 22 52 00
Fihl Anna Marie & Poul B
Vestervang 40 (ArC) 86 12 13 01
Fihl-Jensen Kirsten OlafRudesV. 28 (Høb) 86 27 49 57
Fiil Astrid Åbyhøjgård 33 (Åbh) 86 25 94 80
Fiil Jørn Engdalsvej 87 F (Brb) 86 26 10 63
- Kirsten & Jesper Høyer
Ørnebakken 28 (Lys) 86 22 70 40
- Mogens Hjelmensg. 29 (ArC) 86 18 77 13
- Signe Sønder Alle 21 (ArC) 32 15 52 36
- Vagn Erik Pedersen Herredsv. 18 (Hin) 86 47 41 03
Fiirgaard Carsten Børupvej 199 (TrJ) 82 43 86 84
- Inger Margrethe Sydbakken B (Haj) 86 94 11 81
Fiirgård Jens lag.arb. Nytoften 7 (Haj) 86 94 13 97
- K fuldm. Nordvestpas. 82 (ArN) 86 10 50 21
- Karen Råhøjen 6 (Vjl) ..... Hemmeligt nr.
Fiirgaard Klm Sydbakken 51 (Haj) 86 94 23 39
- Marius sognefgd. Høvervej 36 (Gal) 86 94 30 63
- Rich lag.forv. Skejbygårdsv. 48 (Ris) 86 21 02 22
Fiibert Daniel NyMunkeg. 6 (ArC) 86 18 40 80
- Yelva RundhøjAllé 76 G (Høb) 86 77 07 81
Fiibært Carsten Peter
Paradisg. 2 E (ArC) ..... Hemmeligt nr.
Fiiges A Kløvervang. 31 (Skd) 75 58 22 57
- Palle Therkel Brombærhaven 7 (Lys) 86 22 50 20
Fiilgran Volden 24 (ArC) 86 19 86 96
Fiilipowicz Jerzy Lærkehaven 10 (Lys) 86 22 36 85
Fiilp'S Sten - Og Billedhuggerl (Filip Møller) Østboulevarden 11 (ArC) 86 12 03 09
86 12 03 99
Fiilipsen Rikke Læssøesg. 45 (ArC) 32 12 15 70
Fiilipsen Rikke Læssøesg. 45 (ArC) 60 24 15 70
Fiim Gear Århus Aps Filmbyen 23 (ArC) 70 22 13 73
Fiimbul Engineering I/S
DalgasAvenue 8 A (ArC) 21 41 22 61
Fiimby Århus Filmbyen 23 (ArC) 89 40 48 73
Fiimglad Dk Aps Helsingforsg. 27 (ArN) 70 27 12 99
Fiimtypen.Dk RundhøjAllé 113 A (Høb) 60 60 87 55
Fiomusi Productions Vester Alle 3 C (ArC) 53 62 10 05
Fiosofisk Boghandel Mejlg. 39 (ArC) 86 18 58 30
Fiosofisk Boghandel Vesterg. 39 (ArC) 86 19 14 15
Fiosofisk Boghandel Vesterg. 43 (ArC) 86 20 14 15
www.filosofiskboghandel.dk
info@filosofiskboghandel.dk
Fiskov Heidi TendrupHovv. 1 A (Hns) 35 12 89 84
- I. M Elkjærslund 20 (Hns) 86 99 57 19
- Kim Gml.Oustrupv. 19 (Mke) 86 97 44 69
Fiistrup Kristian Kempel business consultant EgåStrandv. 5 (Egå) 86 10 86 65
Fiit Anni OleRømersAllé 34 (Gal) 86 94 54 15
- Ester Kornelvej 8 (Haj) 86 94 14 52
- Flemming gdr. Skanderborgv. 276 (Spo) 86 96 80 48
- Helge vægtfabr. Kildevang. 67 (Hin) 86 98 65 90
- Jane Naundrup Kirsebærvæng. 25 (Gal) ..... Hemmeligt nr.
- John & Pia Muslingev. 29 (Egå) 86 74 10 77
- Ulla Bjørnholt 11 (Lys) 86 74 03 73
Fiitenborg Caroline
BredkærTværv. 24 (Egå) 43 39 63 00
- G Frolich LangenæsAllé 11 (ArC) 86 11 29 19
- Lotte Steen Skejbytoft. 71 (ArN) 86 16 22 84
- M mal.mest. Klokkerfaldet 92 (ArV) 86 15 44 15
- Robert Gunvad BredkærTværv. 24 (Egå) 86 22 58 78
- Viveca BredkærTværv. 7 (Egå) 86 22 06 75
Fiithuth John Fårupvej 44 (Sab) 86 21 78 33
FiiTrade ApS Sofienlystv. 21 (Mal) 70 26 10 33
Fiiuren, Børnehaven Jagtvej 2 (Ham) 89 64 37 53
finans/invest Holmstrupgårdv. 140 (ArV) 86 24 29 90
Finans Nord A/S Åbakk. 10 (Mår) 86 75 32 00
Finanscenter Århus Kannikeg. 14 (ArC) 86 30 33 00
Finanssektorens Uddannelsescenter
KildevangsAllé 4 (Vjl) 36 16 94 85
Finch Anne Mette Jensen & Michael
Skovlundsv. 18 (Høg) 86 17 06 60
Finck Toni Vest.Strandallé 81 (Ris) 86 17 50 46
Find Christina Sosterhøjv. 7 (Høb) 86 24 80 40
Find Trine Egå Havvej 10 (Egå) 61 60 04 08
Finderup Hans Christinedahlsv. 9 (Gal) 86 94 54 67
- Kasper Dahl Stenalderv. 207 (Brb) 97 43 27 60
Finderupparken Aps Peyrev. 5 (ArC) 87 46 07 42
Findorf Kirsten Vermundsv. 49 (Hat) 86 98 14 49
- Tina Stavnsvej 118 (Til) 88 19 56 63
Findsen Anders
Hægh-GuldbergsG. 71 (ArC) 32 14 73 66
Finger Feat Nordlandsv. 60 F (Ris) 27 57 28 29
Finger Kaj Nørre Alle 96 (ArC) 86 18 28 21
Fingh Gurdeep Tordenskjoldsg. 1 (ArN) 86 10 59 99
Finish Rengøring Clausholmv. 338 (Hat) 86 99 85 95
Fink Hans Raben Skovgårdsvæng. 8 (TrJ) 86 72 00 40
- Jakob Juhl Mejlbyv. 678 (Hjo) 32 14 54 74
Fink-Jakobsen Bjarne civ.økon.
Hovmarken 49 (Lys) 86 22 52 42
86 22 98 42
Fink-Jensen Kirsten lær.
Sonnesgade 14 (ArC) 86 26 22 33
- Vibeke Højbyvej 11 A (Haj) 86 94 29 12
- Lina Svanholm Tinbækpark. 45 (Gal) 86 20 12 83
- Peder bankfuldm. Skt.AnnaG. 45 A (ArC) 86 11 33 12
Fink Skjold J tlf.ing.
Landsbyvæng. 19 D (Gal) 86 96 19 19
Fink Søren gdr. Løjenkærv. 19 (Odd) 86 92 80 29
- Ulla Klostergaard Løvagervej 48 (Hjo) 86 10 19 57
Finlandstudio Aldersrov. 7 (ArN) 29 72 72 67
Finlov Bjarke Silkeborgv. 122 (ArC) 32 11 20 34
Finmann Orla lag.ch.
Lykkesholmsallé 15 (Vjl) 86 14 22 69
Finn Allan Eriksen Automobiler A/S
Runetoften 21 (ArV) 86 24 75 00
87 37 38 39
Finn Allan Eriksen Automobiler Mazda Århus V A/S Runetoften 21 (ArV) 86 24 10 20
Finn Henningsen, Privat
Finlandsg. 20 (ArN) 64 40 12 21
Finn Hjernøes Grafiske Tegnestue
Emiliehøj 12 (Høb) 70 20 00 00
Finn-Kelcey Lotte Bakken 46 (Hin) 86 98 50 95
Finn Ring Eskildsen / Fe Bispevæng. 4 (Vjl) 86 28 19 95
Finnebyens Forsamlingshus
Bornholmsv. 1 (ArV) 86 10 42 44
Finnelsen Peter arb.led. Sønderg. 25 (Hin) 86 98 77 49
Finnerup Kenneth Sverigesv. 21 (Hat) 86 98 00 35
- Mads Langelandsg. 213 (ArN) 32 12 43 80
- Ove plej. Fuglsøvej 44 (Ris) 86 17 54 08
Finnlines Danmark A/S
Østhavnsv. 11 (ArC) 86 20 66 50
Finns Radio Elstedv. 6 (Lys) 86 12 22 60
Finnsson Agust Engskovbakk. 163 (Skd) 86 97 99 98
Finntek Gungdyvej 63 (Høg) 26 19 78 60
Finsen Anina Landsbyvæng. 20 (Gal) 86 95 42 20
- Hans Carl adjkt. Alphavej 8 (Høb) 86 14 49 54
4 AP-Geoteknik Skanderborgv. 1S (Hat) 86 98 22 44
4/5-1994 Sønderborg Aps
DalgasAvenue 53 (ArC) 74 53 28 99
4 Maj Kollegiet FuglesangsAllé 24 (ArV) 86 15 62 68
4control Lyøv. 25 (Hat) 42 42 50 19
4k-Data Engsvinget 52 (Haj) 52 30 09 60
4ma Skilte A/S Toftegårdsv. 6 (Hat) 70 22 36 48
4ma Skilte A/S Toftegårdsv. 6 (Hat) 86 98 36 48
4083 Niels Richard Madsen
Søskrænten 53 (Vjl) 86 28 28 67
Firesafe Brandsikring A/S
V.Søgårdsv. 22 (Åbh) 86 25 89 66
4sikring Aps Vestervæng. 6 (Til) 70 22 84 44
42 Martin Lunde Sams Alstrup
Samsøgade 56 (ArC) 86 25 16 00
Firma Lauridsen Knudsen
HansBrogesG. 20 (ArC) 86 12 31 01
Firma Nielsen Aps Bøgekildev. 10 (Hss) 86 29 14 00
86 29 14 07
Firma1 Skt.AnnaG. 39 (ArC) 50 20 80 00
Firmenich Denmark Aps
EdwinRahrsV. 38 (Brb) 86 18 44 20
86 18 44 21
86 18 44 22
First Brokers (Niels Peter Nielsen)
Ravngårdsv. 19 (Hat) 31 37 83 70
First Class Trophy Trofæmontering Aps
Elleparken 102 (Lys) 70 27 88 22
First Flight Sønderg. 38 (ArC) 20 83 34 65
First Helicopters Limited
Sønderborgg. 9 (ArC) 70 20 00 51
1st-retail A/S Rodskovvej 53 (Hns) 87 85 00 10
Firte Florin Daniel
Humlehaven, Havel 50 (ArN) 87 43 07 54
Fischel Aron Skelagerv. 26S (ArN) 86 22 59 63
Fischer A Gyldenløve Søndervang. 16 (Vjl) 86 11 61 13
- Alexandra Nørreg. 55 (ArC) 86 12 05 35
- Anders Sødalsvej 4 (Brb) 32 12 04 76
- Annelise Ådalsvej 32 (Ris) 86 17 73 87
Fischer Arne lekt. Solklintv. 36 (Egå) 86 22 04 83
- B Hahn HolmeMøllev. 45 (Vjl) 86 11 02 56
- Bent Holst Jegstrupv. 234 (Hss) 86 29 38 61
- Bent Åge Stenkildev. 17 (Vjl) 86 14 78 87
- Bente Ranunkelv. 295 (Sab) 48 41 13 77
- Bigger & Torsten Klein Mikkelsen
Æblehaven 11 (Hns) 86 99 63 20
Fischer Bjarne Agervej 33 (Bed) 86 93 73 39
- Britta & Per Cornils Egevænget 122 (Trj) 86 29 21 01
- Carsten Holst Børupvej 279 (Trj) 64 64 90 24
- Claus Østerlokk. 34 (Til) ..... Hemmeligt nr.
- Daniel Samsøgade 80 (ArC) 32 14 15 54
Fischer Danmark A/S Viborgv. 159 (ArV) 70 15 40 55
Fischer Danmark A/S Viborgv. 159 (ArV) 70 15 40 55
Se annonce under:
Gardiner, salg af
Fischer Danmark A/S Viborgv. 1SS C (ArV) 70 20 21 55
- Ejnar Kvædevej 2S A (Hns) 86 99 61 30
Fischer Flit ApS Tingv. 7 (Hns) 86 97 51 33
- Frantz bankfuldm. Søftenvej 11 (ArN) 86 23 18 58
- Freddie Kløverv. 3 (Gal) 86 94 77 62
Fischer Gardiner Huset Campen A/S
Viborgv. 159 G (ArV) 86 15 40 55
- Georg elmontør Herambsg. 9 (ArN) 86 16 21 52
- Grethe E Digtergangen 1 (Åbh) 86 25 67 83
- Gunnar L Engdalgårdsv. 118 (Bed) 86 93 62 77
- Hanne & Arne Søsvinget 7 (Egå) 86 22 03 99
- Hanne & Flemming Samsøvej 10 (Gal) 86 94 67 05
- Hans lær. Østrevej 28 (ArV) 86 15 88 30
86 15 88 34
- Holm Kaj Teglbakk. 18 (Høb) 86 24 26 78
- Inga socialrdg. Engdalsvej 12 (Brb) 86 14 07 24
- Inger Nøragerv. 7 (Hin) 86 98 66 77
Fischer Iver Sparre lær.
Birkhøjen 10 A (Hin) 20 70 53 99
- Jana Hoffmannsv. 28 (Brb) 97 40 46 96
- Jannie & Jesper Isager
Rønvangen 156 (Hin) 86 98 61 67
Fischer-Jensen Peter Ørvadsv. 118 (Brb) 43 33 28 85
- Jytte Korsagerv. 4 (Åbh) 86 25 60 69
- Jørn Solhøjpark. 23 (Gal) 86 95 00 75
- Jørn H insp. Hoffmannsv. 26 (Brb) 86 26 03 10
- Karen-Marie Ramsøvej 35 (Hin) 86 91 17 39
- Karin Gormsg. 11 (Vjl) 86 14 86 50
- Kent Hauberg Hougårdsv. 44 (Brb) 86 26 18 15
Fischer-Kjellman Laura Stejlbjerg 2 (Hns) 97 70 48 11
- Lars NielsJuelsG. 89 (ArN) 86 10 46 18
Fischer-Larsen Thomas sognepræst
Hjulbjergv. 175 (Høb) 86 27 06 34
- Lene & Jan Fuglevænge. 7 (Hns) 86 99 60 40
- Lone Selystgade 12 (ArC) 86 19 77 37
- Marianne Egevangen 307 (Sol) 86 16 46 27
- Marianne Skejbyv. 143 (Ris) 86 12 04 13
- Marianne Telling Skejbyv. 143 (Ris) ..... Hemmeligt nr.
- Michelle Holst Kunnerupv. 83 (Hss) 86 28 22 42
- Niels JylandsAllé 6 (ArC) 32 10 59 06
- Nina Kirstine Kunnerupv. 83 (Hss) 86 28 22 82
- Ole I.P.Jacobsens Vej 20 (Åbh) 86 75 38 58
Fischer-Pedersen Keld
HansTausensV. 5 (Vjl) 86 14 09 64
- R Vestervang 39 (ArC) 86 18 70 68
- Simon Lind MarselisBoul. 28 (ArC) 82 43 10 90
- Svend Åge Ranunkelv. 5 (Sab) 35 13 84 64
- Søren Masselbakk. 48 (Hss) 86 28 44 43
- Søren Ristrupvej 4 (Sab) 86 18 80 93
- Søren Østerlokk. 53 (Til) 98 12 28 03
- Tina Holst Børupvej 279 (Trj) ..... Hemmeligt nr.
- Torben Harestien 1 (Høb) ..... Hemmeligt nr.
- Trine Vestervang 34 (ArC) 32 11 45 88
- Vibeke & Henrik Lysdahl
Agervej 29 (Bed) 86 93 75 05
Fischlein Otto G konstr.
Rundhøjallé 141 (Høb) 86 27 42 66
Fischmann Henning
RosenvangsAllé 206 B (Høb) 86 27 06 27
- Jesper Kruse Skeltoften 4 (Bed) 86 18 25 94
- Peter RosenvangsAllé 208 B (Høb) 86 27 33 40
Fish & Steak (Maree Saorangthoi)
FrederiksAllé 146 (ArC) 86 17 09 05
Fiskbæk Helle P

Fisker Helle & Henrik Berg
H.C.Andersens Vej 64 (Hat) ... 86 91 44 29
- **Henrik Berg** Skanderborgv. 13 (Hat) ... 86 98 01 01
- **Henry N** vask.ejer Ørnedalen 36 (Lys) ... 86 22 41 40
- **Inge** Hindsvang. 33 (Til) ... 86 24 01 98
- **Inger** ÅbyBækgårdsv. 6 (Åbh) ... 86 15 71 73
- **J** Rellikevej S (Ris) ... 86 17 18 14
- **Jacob** Solbakk. 1 A (Ris) ... 86 17 18 98
- **Jan** Holmstrupgårdv. 240 (ArV) ... 87 34 42 03
- **Jeanne** Præstegårdsv. 29 (Mår) ... 86 29 80 51
- **Jens** postvagtmest. Torngårdspark. 23 (Hns) ... 86 99 60 27

Fisker Jette Møgelmosev. 22 (Vij) ... 86 11 35 94
Fisker Joan Design Brammersg. 6 (ArC) ... 86 19 15 55
- **Jørn** Hadstenvej 26 (Hat) ... 86 98 36 33
- **K** kont.ass. Nørrevæng. 124 (Trj) ... 86 72 06 51
- **K** møb.snedk. Løvgangen 4 (Hjo) ... 86 22 04 74
- **Karen Elisabeth** Dr.LarsensV. 45 (Hat) ... 86 98 22 26
- **Karin** Fredensgårdsv. 28 (Høb) ... 86 27 40 74
- **Karl Johan** Hørretløkk. 164 (Mår) ... 86 26 43 51
- **Keld** Østermarksv. 112 (Til) ... 86 24 59 50
- **Kirsten** FramlevKorsv. 1 (Haj) ... **Hemmeligt nr.**
- **Knud & Kirsten Rasmussen** Langørvej 78 (Til) ... 86 14 38 10
- **Krista** Nørreg. 1 B (Hin) ... 86 47 74 67
- **Kurt** EgåStrandv. 8 (Egå) ... 86 22 96 03
- **Lis & Freddy** Fejøvænget 13 (Til) ... 86 24 18 35
- **Lise** Skejbygårdsv. 314 (Ris) ... 86 21 02 06
- **Lissy** FrydenlundsAllé 75 (ArV) ... 86 15 68 52
- **Lotte** Hørretløkk. 172 (Mår) ... 86 38 47 61
- **Marianne** HansBrogesV. 11 (Brb) ... 86 26 22 86
- **Martin** Marbækv. 4 B (Mke) ... 98 23 35 33
- **Martin** Moesgårdv. 23 (Høb) ... 86 26 47 40
- **Niels** advok. Østerg. 10 (Ham) ... 86 40 19 41
  86 41 16 11
- **Niels Bjarne** Hvedevang. 26 (ArN) ... 86 10 66 68
- **Ole** HenrikHertzV. 25 (Åbh) ... 86 25 40 85
- **Ole Rugaard** Lundingsg. 33 (ArC) ... 86 12 45 75
  Telefax ... 86 14 75 89
- **Per & Pia Anker-Møller** VilhelmBecksV. 48 (Vij) ... 86 14 75 99
- Peter konsulent Byagervæng. 15 (Bed) ... 75 53 11 85
- **Poul Arens** Skanderborgv. 227 (Vij) ... 82 43 89 58
Fisker Slagter ApS Vibyvej 39 (Åbh) ... 86 25 60 10
- **Stig** Elmosevej 71 (Bed) ... 86 93 80 93
- **Svend** GaltenHedev. 13 (Hat) ... 86 98 21 37
- **Søren** gdr. Hoelvej 14 (Hat) ... 86 98 23 53

Fisker-Sørensen Bente
Præstegårdsv. 17 (Mår) ... 86 29 24 05
- **Lars** NymarksAllé 30 (Mår) ... 86 29 62 33
- **Thomas** Præstevangsv. 42 (ArV) ... 86 15 09 85
- **Tove** Annetvej 32 (Brb) ... 86 20 17 16
- **Ulla & Michael** Egehøjvej 27 (Egå) ... 86 17 11 50

Fiskaali Heikki HansBrogesV. 23 (Brb) ... 82 43 04 02
- **Poul Erik** projektled. Risbøgevej 29 (Brb) ... 86 26 03 15

Fit4fight. Dk (Frank Hansen) Banegårdsg. 1 (ArC) ... 32 12 18 12
fitness dk Frederiksg. 25 (ArC) ... 86 20 89 00
Fitness. Dk Århus 1 Aps Daugbjergv. 26 (ArC) ... 86 76 01 41
Fitness. Dk Århus 2 Aps Frederiksg. 25 (ArC) ... 86 13 01 89
Fitnessdk Daugbjergv. 26 (ArC) ... 89 33 34 00
Fitnessgruppen Viborgv. 107 B (ArV) ... 70 20 40 35
Fitnessgruppen Århus A/S Viborgv. 107 (ArV) ... 87 44 03 06
Fitnessmaster Bremårevej 15 (Lys) ... 87 36 00 37
Fitnessmaster Hostrupv. 80 B (Hbr) ... 98 52 38 00
Fitnessmaster Klarupv. 68 (Klr) ... 20 63 45 33
Fitnessmaster Samsøvej 30 (Hin) ... 41 19 55 60
Fitnessmaster Ry Ellemosen 9 (Ry) ... 40 68 13 13
Fitstuff Arendalsv. 26 (ArN) ... 22 89 98 86
Fjeldbonde Anne Lene Højbovej 6 (Høb) ... 86 27 56 36
- **Christina Hjorth** Sadelmagertoft. 17 (Høb) ... 86 29 73 19
- **Torben** måletekn. Storhøjv. 4 (Mår) ... 86 27 06 41

Fjeldborg Gerda Vestervang 8 (ArC) ... 86 27 04 10
- **Karen** Flintebakk. 24 (Ris) ... 86 18 10 30
- **Lars Christian** Birkebakk. S (Lys) ... 32 20 66 83

Fjeldgaard Preben dir. Storeg. 20 (Hin) ... 86 98 66 41
Fjeldsted Andreas Vest.Ringg. 198 (ArC) ... 32 21 71 51
- **Bjarne** Brundtvej 90 (Ham) ... 86 96 02 05

Fjellanger Morten Ebeltoftv. 113 (Mke) ... 86 20 23 17
Fjellerad E lokomotivfør. Grøndalsv. 148 (Vij) ... 86 25 82 19
- **M & Ole Christensen** Toftedalen 4 (Egå) ... 86 19 36 77
- **Max** FunchThomsensG. 14 (ArN) ... 86 10 52 51
- Peter Engdalsvej 87 G (Brb) ... 86 26 23 09

Fjellerup Inge-Lise & Jørn Elmsager 23 (Ris) ... 86 21 16 52
- **Steen** Toftevæng. 1 (Egå) ... 86 16 28 08

Fjendbo Elly Fr.BartoedsV. 33 (ArV) ... 86 16 86 71
- **Peter** VejlbyVænge 171 (Ris) ... 86 21 02 34
- **Stine** Teglværksg. 18 (ArC) ... 32 14 22 40

Fjerring K Grøndalsv. 100 (Vij) ... 86 28 20 86
- **Sara** Sønderg. 58 (ArC) ... 87 30 31 00

Fjorback Carsten & Lone Overby Højagerv. 10 (Ris) ... 86 80 40 26
Fjord Bemt ToustrupStationsv. 50 (Spo) ... 86 96 84 02
- **Dorte** V.Søgårdsv. 13 (Åbh) ... 86 11 69 44

Fjord-Larsen Torben Ndr.Strandv. 85 (Ris) ... 86 17 53 84
- **Nana** Joh.BaunesPl. 6 (ArC) ... 32 15 63 92
- **V** Lindholmv. 10 (ArN) ... 86 10 88 40

Fjordbank Mors A/S Rosensg. 20 (ArC) ... 87 31 41 41
  87 31 41 42
Fjordside Ella JacobAdelborgsAllé 24 A (Ris) ... 86 17 49 59
- **Ellen & Henrik Bauer** Vesborgvej 16 (Ris) ... 86 21 09 50
- Jan Skt.PaulsG. 11 B (ArC) ... 86 12 56 96
- **Jan** Ørsbækvej 16 B (Skd) ... 97 70 49 39
- **Marie** Karttorvæng. 10 (Ris) ... 97 82 00 00
- **Otto** Havmågevej 9 (Egå) ... 86 22 67 04
- **Ruth & Ole** Kantorpark. 45 (Ris) ... 86 10 99 48

Fk Distribution A/S Blomstery. 56 (Til) ... 86 28 89 00
Fk Marketing Solutions Høgevej 35 (ArV) ... 20 30 03 05
Fk Teknik A/S MichaelDrewsensV. 4 (Høb) ... 86 29 18 00
  86 29 34 00
FKI Logistex A/S P.O.PedersensV. 10 (ArN) ... **Hemmeligt nr.**
Fl Consulting Laskedalen 12 (Brb) ... 28 69 18 03
Fl Reklame Aps Agerbakken 21 (Høg) ... 70 22 18 70
Telefax ... 70 22 18 71
Flach Leni Vestervang 9 (ArC) ... 86 13 14 02
Flamsholt Jytte Frejasv. 9 (Åbh) ... 86 15 05 32
Flarup Arne Rud Hyldehaven 10 (Lys) ... 86 22 46 71
- **Bendt** Nørrevang. 37 (Hin) ... 86 98 56 40
- **Bente** Ørnegårdsv. 24 (Høb) ... 86 25 41 52
- Grete Tjelevej 16 (Ris) ... 86 21 36 27
- **Jane** Præstehaven 42 (ArV) ... 87 30 01 02
- **Jesper & Marianne Friis Rasmussen** Sømosevej 66 (Gal) ... 86 94 30 35
- **Nancy Kristine** Nordmanvej 43 (Egå) ... 86 22 86 16
- **Tobias Holland** Skovvangsv. 139 (ArN) ... 32 14 61 97

Flaskager Marianne Sejrøg. 4 (ArC) ... 86 20 86 99
Flaskgaard Gerda Byagervej 117 B (Bed) ... 86 93 06 75
Flaskgaard Hans H. Stokrosev. 3 (Bed) ... 86 93 66 20
- **Per T.** Grankrogen 4 (Skd) ... 35 12 09 47

Flatman Nina & John Geysergade 3 B (ArN) ... 86 16 13 77
Flattum Jette & Per H Birkhøjen 87 (Hin) ... 86 91 26 24
Flauenskjold C Tomsagerv. 1 (Åbh) ... 86 25 40 44
Flauenskjold C Tomsagerv. 1 (Åbh) ... 86 25 40 44
Flauenskjold C Tomsagerv. 1 (Åbh) ... 86 25 40 44
Flauno Lise Odderv. 89 (Høb) ... 82 43 82 70
Flc Danmark ApS Silkeborgv. 47 (ArC) ... 70 25 09 55
Flc Danmark Aps Trindsøvej 7 A (ArC) ... 70 20 92 95
  70 20 92 97
Flebbe Anja Karetmagertoft. 176 (Høb) ... **Hemmeligt nr.**
- **Bodil E & Jakob M Folke** Vistoftpark. 73 (Sab) ... 86 94 93 70

Fleckenstein Troels Hørhavevej 54 (Høb) ... 86 27 07 97
Fleckner Kurt Chr.X'sV. 187 (Høb) ... 86 14 05 42
Flecks Søren Jernalderv. 41 R (ArV) ... 86 11 35 88
Fleischer Allan Aaberg Frøkjærvæng. 6 (Haj) ... 87 48 33 35
- **Knud** reprs. Assensgade 13 (ArC) ... 86 12 93 10
- **Max Ole** Langelandsg. 213 (ArN) ... 32 12 26 74
- **Mette & Henrik Madsen** Pilevænget 2 (Gal) ... 86 94 67 54
- **Paul & Marie Lund Jensen** Novemberv. 20 (ArV) ... 35 10 52 32
- Thomas St.BlichersV. 29 (Åbh) ... 86 12 32 90
- **Tove** Byløkken 26 (Ris) ... 86 21 63 34

Fleisher Elke Vest.Skolev. 26 (Gal) ... 86 94 67 53
Fleisbjerg Ella Marie Hvedevæng. 19 (Hat) ... 86 98 08 95
- **Jens Erik** Klrkevej. 29 (Sab) ... 86 94 86 29

Fleisborg Laura Augustenborgg. 23 E (ArC) ... 86 14 77 58
Flemming Andersen Poul Strandpark. 27 (ArC) ... 86 18 37 26
Flemming Joseff Dronninghøj 11 (Gal) ... 40 30 67 93
Flemming Nørgård Anlæg A/S Munkevejen 6 (Til) ... 86 24 78 22
  86 24 78 82
Flemming Rasmussen,P. Mikkelsen Plutovej 1 (Høb) ... 86 11 78 26
- **Warming** Græsvangen 97 (Til) ... 86 24 22 02

Flemmings Auto (Flemming Nielsen) Åmarksvej 12 (Egå) ... 86 22 27 74
Fleng H C & Karen Engv. 2 (Hin) ... 86 98 79 29
Fleming Karin & Niels Baldrianv. 23 (Ris) ... 86 17 02 19
Flensborg G Nygårdspark. 39 (Gal) ... 86 95 04 08
- **Jørgen & Hanne** Kalav. 26 (Hns) ... 86 99 42 98
- **Karen** Kirkevej. 23 (Sab) ... **Hemmeligt nr.**

Flensborg Karin sem.lær. Allegårdsv. 18 (Åbh) ... 86 25 61 33
- **Mikael** Tornebakk. 74 (Ris) ... 86 13 13 93
- **Sonja** H. Pontoppidans Gade 30 (ArC) ... 86 13 62 03

Flensborg Susanne Aps SkæringEgager 24 (Egå) ... 86 21 35 40
- **Søren** Tage-HansensG. 7 (ArC) ... 32 11 77 83
- **Vera Ellen** Nygårdsv. 78 (Høb) ... 86 27 59 73
- **Vibeke & Leif** Lærkevej 7 (Ris) ... 86 17 32 92

Flensby Marlene Hybenhaven 20 (Lys) ... 86 14 14 13
Flensby & Partners A/S SørenFrichsV. 42 R (Åbh) ... 86 15 94 70
- **Torben** Ørnehøjen 46 (Lys) ... 86 22 54 27

Flensted Anne Marie KrestenKoldsV. 48 (Åbh) ... 75 83 89 04
- **Christina Moidt** CarlBlochsG. 29 (ArC) ... 32 17 42 30

Flensted-Jensen Jens Hanøy Blåmunkev. 17 (Ris) ... 86 18 88 07
- **Niels** driftstekn. Åboulevarden 82 (ArC) ... 86 25 60 90
- **Pernille & Morten Kallmayer** Laskedalen 15 (Brb) ... 86 15 22 00
- **Ruth** Strandpark. 11 (ArC) ... 86 18 81 63
- **U** Kjærslund 32 (Vij) ... 86 72 09 43

Fleron Thomas Sønderg. 51 (ArC) ... 86 20 15 32
Fleten Nils LangenæsAllé 5 (ArC) ... 48 41 63 21
Fletmageren Møllegårdspark. 4 (Sol) ... 86 92 85 22
Fletting Erik Havrevæng. 13 (Mal) ... 86 93 00 81
Fleur Bodywear Finlandsg. 17 (ArN) ... 86 16 45 05
Fleur Salon Hovedgaden 53 (Brb) ... 86 26 19 11
Flex Byg og Entreprise S.m.b.a Falstersg. 41 B (ArC) ... 53 12 56 80
Flex Center Århus Grenåv. 530 (Egå) ... 86 22 85 44
Flexbo N.Boul. 1 (ArC) ... 89 40 39 50
Flexi Foldedøre - Foldevægge ApS Skt.GeorgsV. 1 (Vij) ... 86 28 40 66
Flexiket A/S Sindalsvej 3 (Ris) ... 86 21 21 22
Flexleas Aps Sandmosev. 60 (Høb) ... 86 15 00 26
FlexLink Systems A/B Byfogdegatan 11 ... 86 98 25 11
Flexo Wash Grenåv. 631 K (Skd) ... 86 99 36 31
Flexybox ApS Grenåv. 670 (Skd) ... 86 99 28 37
Flindt Amalie Højmarkvej 33 (Høb) ... 86 28 97 01
- **Birgit** Skovvangsv. 204 (ArN) ... 86 16 42 18
- **Dorte & Flemming** Baunehøjv. 4 (Hns) ... 86 97 41 96
- **Gitte** Ormslev. 101 (Vij) ... 86 11 91 47
- **Henny** Kløvervang. 9 B (Mke) ... 86 99 96 36
- **John** Lærkevæng. 10 (Gal) ... **Hemmeligt nr.**
- **John** Århusv. 32 (Hin) ... 87 61 00 94
- **Jørgen** Estrupv. 60 (Hns) ... 86 99 99 12
- **K.** o.mont. RundhøjAllé 6 (Høb) ... 86 14 71 17
- **Keld** Århusv. 12 (Gal) ... 86 94 79 44

Flindt Pedersen Lise socialrdg. OlafRudesV. 3 A (Høb) ... 86 27 52 78
- **Rasmus** Bakkely 30 (Skd) ... 86 21 01 41
- **Susanne** Rytterbakk. 6 (Gal) ... 86 95 08 90

Flink, Hailing-Overgaard & Partnere Advokatfirmaet Sønderg. 44 (ArC) ... 86 13 50 00
Flint Erling lekt. Risiundvej 17 (Ris) ... 86 17 42 06
- **Gerda** SkæringSkolev. 171 (Egå) ... 86 74 24 78

Flinta Michele & Jan Verhoek Ørnedal 4 (Brb) ... 86 26 50 40
Flintholm Global Telemarketing A/S SørenFrichsV. 40 C (Åbh) ... 70 20 70 28
Flintholm I Ormslev. 51 (Vij) ... 86 14 43 89
Flintholm Invest I/S Skæringvej 100 (Lys) ... 50 33 40 00
- **Michael** adm.dir Lobelianej 1 (Skd) ... 86 99 19 89

Flintholmrengøring Urmagertoft. 17 (Høb) ... 40 79 20 89
Flintstone Pub Rosenkrantzg. 20 (ArC) ... 86 12 43 44
Flintsø Anne Lykke Oktobervej 67 (ArV) . **Hemmeligt nr.**
Flisegalleriet. Dk Engmarken 18 A (Brb) ... 87 69 61 22
  87 69 62 22
Flisestudiet Anelystpark. 35 (Til) ... 87 24 50 06
  87 24 50 26
  87 24 50 85
  Telefax ... 87 24 50 86
Flisestudiet A/S Anelystpark. 35 (Til) ... 70 22 03 06
Fliseuniverset A/S Agerøv. 25 (Til) ... 86 44 03 00
  86 44 03 90
Flittner Ernst Chr tømr. Lertjergv. 30 (Hat) ... 86 98 21 90
Flixix Vintervej 58 (ArV) ... 52 32 38 89
Flodgaard Erik L.A.RingsV. 40 (Høb) ... 86 27 62 87
Flodgaard Olesen Jørgen og Susanne L Olesen advok. (L) Skolepark. 167 (Bed) ... 86 93 79 49
Flohr Helle Viftrup Vesterengv. 21 (ArN) ... 96 10 79 60
Floor Lene & Jesper Dalgaard-Jensen SkæringHedev. 220 (Egå) ... 86 18 13 12
Flora Marketing Navervej 25 (Hin) ... 86 91 20 33
FloraDin (Jørgen Nielsen) ... 70 15 45 00
Flora's Fashion Cut Åboulevarden 17 (ArC) . 86 13 37 00
Se annonce under: Frisører
Flores Catarina K. B. Rydevænget 11 (ArV) ... **Hemmeligt nr.**
Florez Angel matros Reginehøjv. 17 (ArN) ... 86 16 53 97
Florgård Helle & Bjarne Høy Hvedebjergv. 35 (Brb) ... 86 25 62 61
Florian Dan Markskell. 101 (MaD ... 32 18 86 15
Florin Allan akkvis.ch. Svendgårdsv. 75 (Bed) ... 86 27 63 39
- **Anette** Sadelmagertoft. 94 (Høb) ... 86 27 79 74
- **Bo & Bente Torp** Miltonsvej 31 (Høb) ... 86 27 35 97
- **Casper** BederLandev. 41 (Bed) ... 32 21 74 25
- **Jørgen & Rita Andersen** Voldgårdsv. 1 (Høb) ... 86 27 07 85

Flowerhome Kirkebakk. 4 (Bed) ... 86 93 77 90
Fluestik Langelandsg. 203 (ArN) ... 61 77 90 18
Flugt A pol.ass. Hjortshøj Stationsv 44 (Hjo) .. 86 92 95 50
- **Hans Leo** ing. Gl.Kirkev. 6 (Hjo) ... 86 22 39 95
- **Lone Halslund** Drejøvej 6 (Hat) ... 86 96 56 84

Flummer Jeppe Lindev. 3 (Vij) ... 86 11 01 44
Fly Birgitte Møllepark. 9 (Mår) ... 86 29 90 00
- **Gerner** Nørreg. 27 (Hat) ... 86 98 06 46
- **Mitter** EgåStrandv. 108 (Egå) ... 86 22 32 80

Flyart TerpSkovv. 50 (Vij) ... 21 75 84 80
Flyckt Henning Flintebakk. 131 (Ris) ... 86 21 99 96
- **Ina Flitenborg** Solbærhaven 83 (Lys) ... 86 22 02 96

Flyger Poul Brunhøj 122 (Høg) ... 86 92 30 39
- **Tabitta** Helgolandsg. 19 (ArC) ... 32 10 04 68

Flügger Bygge Finish Totteledet 4 (Bed) ... 86 93 80 26
Flügger Farver Dalgårdspark. 1 (Hns) ... 86 32 38 00
Flügger Farver FrederiksAllé 111 (ArC) ... 86 12 78 11
Flügger farver (Jens Skov) Frydenlunds Allé 5 ... 86 15 42 22
Flügger Farver NyMunkeg. 5 (ArC) ... 86 13 04 33
Flügger Farver Sintrupvej 3 (Brb) ... 86 24 44 53
Flügger Farver (Paul Erwin Isvik) Skanderborgv. 160 (Vij) ... 86 14 17 66
Flügger Farver Tordenskjoldsgade 72 ... 86 16 43 88
Flügger Farver Hammel Voldbyvej 4 (Ham) ... 86 96 29 99
Flügger Farver A/S Randersv. 138 (ArN) ... 86 16 28 11
Flügger Farver A/S SørenFrichsV. 48 (Åbh) . 86 15 15 70
  86 15 16 44
Flügger Farver, Tilst TilstSkolev. 38 (Til) ... 44 25 09 34
Se annonce under: Farvehandlere
Flygtninge Psykologerne Østerg. 30 (ArC) . 86 18 40 77
Flygtningehjælpens Aftenskole Vester Alle 26 (ArC) ... 22 24 87 50
Flying A A/S Volden 25 (ArC) ... 86 12 21 61
Flyndersøe Jette Bock Holmstrupgårdv. 222 (ArV) ... 86 24 35 11
Flytkjær Else Lollandsg. 61 (ArC) ... 86 13 09 89
- **Gerda Glud** Langballev. 7 M (Mår) ... 86 29 89 25
- **Hans Glud** Havrevæng. 19 (Mal) ... 86 93 13 52
- **N P** lær. Højrebakk. 10 (Brb) ... 86 26 08 80
- **Ole Glud** Obstrupvej 3 (Mår) ... 86 29 02 98
- **Skipper** Højbyvej 11 (Haj) ... 86 94 26 10

FLYTTEFORRETNINGER se Fagregisteret
Flyveren, Den Integrerede Institution Nygårdsv. 15 (Høb) ... 86 27 81 91
Flyvholm Elin Annettevej 12 (Brb) ... 86 25 59 61
- **Kristian Glassau** Falstersg. 42 (ArC) ... 32 11 56 39

Flæe Flæe Åbakk. 10 (Høg) ... 86 92 25 38
- **Lars Dr** Margrethes Vej 29 (ArN) ... 78 78 18 47
  86 16 03 69
- **Peder & Susanne** HenrikHertzV. 28 (Åbh) . 86 25 84 41

Fløjgaard Ingrid Marie Strandpark. 36 (ArC) ... 86 57 19 50
- **Kaj** Tingv. 68 (Hns) ... 86 99 54 95

Fløjstrup Lars & Susanne Degn SolbjergHovedg. 164 (Sol) ... 86 92 73 74
Fløng Per Thaaning Skt.AnnaG. 55 (ArC) ... 87 24 21 20
FM Auto TerpSkovv. 77 (Høb) ... 86 14 09 70
Se annonce under: Automobiler, salg af Autoreparation
Fm Bilsyn Aps Stavneagerv. 5 (Egå) ... 86 57 77 30
Fmk Testrupv. 167 (Mår) ... 86 92 69 67
Fmk Food Rosenhøj 22 A (Vij) ... 60 65 08 82
Fnuggeline-Århus Byagervej 6 A (Bed) ... 86 93 84 32
FOA - Fag og Arbejde Chr.X'sV. 56 (Vij) ... 46 97 32 20
FOA - Fag og Arbejde Chr.X'sV. 56-58 (Vij) . 89 36 66 66
Foa Flemming O. Andersen SkæringHedev. 140 (Egå) ... 86 22 23 71
Foa-Psykiatri Skovagerv. 2 (Ris) ... 77 89 32 81
Foberg Frida H. Pontoppidans Gade 26 (ArC) ... **Hemmeligt nr.**
Foci Image Library SkæringHøjsagerv. 18 (Egå) ... 86 22 33 77
Focus On Care Bredgårdsv. 9 (Hat) ... 60 15 64 11
Focus Rengøring (Dorte Isaksen) Ellemarksv. 10 (ArC) ... 86 75 38 66
Focus Viften'S Købmand (Kim og Annette Nykvist) Vittenv. 84 (Hin) ... 86 91 08 01
  86 91 18 84
  86 91 18 88

FODBEHANDLING se Fagregisteret
Fode Carsten advok. Strandborgv. 38 (Ris) ... 86 17 17 97
- **Christoffer** Dalvangen 57 (Høb) ... 86 12 68 17
- **Henrik** arkivar mag.art. Byløkken 2 (Ris) ... 86 21 08 35

Fodterapeut Helle Holmberg Frijsenborgv. 5 (Ris) ... 86 21 68 00
Fodterapeut Klinik (S. Holdgård) Industriv. 9 (Ham) ... 86 87 23 00
Fodterapi (Sumun Sanettong) Trepkasg. 33 (ArC) ... 86 75 55 51
Fodterapi Klinik for Grenåv. 756 (Skd) ... 86 99 18 14
Fody Saleh Lenesvej 15 (Brb) ... 86 25 54 06
Foersom Mads Engdalsvej 73 B (Brb) ... 35 13 21 12
Fof Bøgevænget 4 (Høg) ... 86 92 15 38
FOF Bøgevænget 4 (Høg) ... 86 92 30 44
FOF Folkeligt Oplysnings Forbund Sønder Alle 9 (ArC) ... 86 12 29 55
Fog Agroteknik A/S Sylbækvej 6 (Åbh) ... 86 25 57 00
Fog Charlotte Åsen 5 (Hns) ... 86 99 64 09
- **Erik** Nørreg. 66 A (Hin) ... 86 98 86 69
- **H** Åsen 13 (Hns) ... 86 99 55 37
- **J H** statsaut.rev. BrobjergParkv. 101 (Egå) .. 86 74 22 80

Fog Jette mag.art.psych. Godthåbsg. 18 (ArC) ... 86 19 09 17
- **John** Tornebakk. 148 (Ris) ... 86 21 96 76
- **Kirsten** IngerslevsBoul. 27 (ArC) ... 86 18 57 65
- **Lene Holmboe Sørensen & Lars Andersen** Stadion Alle 21 (ArC) ... 86 11 51 73

Fog-Petersen Birte & Bjarne Axelgaard Lorentzen Toftevænge. 7 (Egå) ... 86 22 62 67
- **Simon** Louisev. 38 (Brb) ... 32 11 71 31

Fog-Poulsen Lars Obstrupvej 1 A (Mår) ... 86 29 41 09
- **Thomas** Spicavej 7 (Høb) ... 87 34 05 40

Fogde Bjørn NyTjørneg. 26 (ArN) ... 88 17 64 85
Fogde Poul Åge adjkt. Æbleparken 17 (Hin) . 86 91 10 86
Foged Allan NymarksAllé 75 (Mår) ... 86 18 81 02
- **Anders** Yderupvej 30 (Til) ... 86 14 55 91
- **B & A** Allegade 18 (Høg) ... 86 57 32 06
- **Bent** ing. Gungdyvej 49 (Høg) ... 86 15 76 85
- **Birgit & Jens** Ådalspark. 14 (Hat) ... 86 91 50 91

Foged Birgitte o.lær. Egå Havvej 4 (Egå) ... 86 22 08 96
- **Christian** folkemus. EugenWarmingsV. 21 (ArC) ... 86 19 43 26
- Else Egehaven 2 (Lys) ... 86 22 93 55
- **Else Marie** Elstedhøj 3 (Lys) ... 86 22 14 64
- **Erik Stig Michael** Trillegårdsv. 3 (ArV) .. **Hemmeligt nr.**
- Hans Møgelgårdsv. 35 (Lys) ... 86 22 38 68
- **Helle Gudmann** Mustrupvej 99 A (Mår) ... 86 12 87 86
- **Henning** Skejbytoft. 87 (ArN) ... 88 16 82 25

Foged Henny CarlBlochsG. 32 (ArC) ... 86 13 17 21
- **Jan** Bellisvej 13 (Gal) ... 86 94 53 83
- **Jane** EmilAarestrupsV. 12 (ArC) ... 86 12 81 82
- Jens BygholmsAllé 7 (Vij) ... 32 12 71 63
- **Jens Peter** gdr. Grimsbrov. 4 (Hjo) ... 86 99 91 25
- **Kamma** Solsortev. 12 (Høg) ... 86 92 21 13
- **Kim** Byv. 26 D (Bed) ... 87 47 59 00
- **Kristian** Skovfyrvej 53 (Egå) ... 86 22 80 95
  86 24 90 82
- **Laila Marie** Stavangerg. 9 (ArN) ... 86 10 27 88
- **Lars** Sandkåsvej 2 (ArV) ... 86 11 30 22
- **Lene** Grimsbrov. 11 (Hjo) ... 86 99 98 98
- **Marie** Husumvej 1 (ArC) ... 86 22 66 24
- **Martin Aarø** Grønneg. 64 (ArC) ... 32 14 29 47
- **Niels** Mustrupvej 263 (Mår) ... 86 16 92 29

Foged Rasmus grav. Glismosev. 23 (Mke) ... 86 99 72 28
- **Tom & Heidi** Jasminvej 30 (Ris) ... 86 17 87 60
- **Tommi** vicev. Skanderborgv. 235 (Vij) ... 86 11 32 88

Fogedby Mette JensMunksV. 20 (ArN) ... 86 16 61 19
Fogedretten I Århus Kanniked. 16 (ArC) ... 86 19 66 09
Fogh Anna Marie VikærToften 2 E (Ris) ... 86 21 23 49
- **Arne** Viborgv. 894 (Sab) ... 86 94 81 71
- **Bente Klingo** Moselunden 80 (Mal) ... 86 93 12 62
- **Bjarke** J.L.HeibergsV. 24 (Åbh) ... 86 99 09 29

Fogh Christian garantimest. Engmarksv. 1 (Ris) ... 86 17 58 46
- **Christian Bilde** stereotypør Engv. 13 (Hin) 86 98 60 07
- **Elisabeth Støvring** OtteRudsG. 96 (ArN) ... 86 12 90 16
- **Elisabeth Weis** Fruensbakke 46 (Skd) ... 86 99 24 64
- **Erik** Bavnegårdsv. 154 (Hss) ... 86 28 45 85
- **Erling** Nørrevæng. 36 (Trj) ... 86 29 57 06

Fogh Eva og Magnus Søvangsvej 9 B (Sol) .. 86 92 70 09
- **Grethe & Jens** Østerfedd. 11 (Hat) ... 86 98 16 33

Fogh Hans kont.ass. TilstVesterv. 15 (Til) ... 86 24 26 22
Fogh-Hansen Frits Rydevænget 29 (ArV) ... 86 24 53 55
- **Heidi** Glæsborgv. 4 (Ham) ... 86 96 01 31
- **Herdis** Dørupv. S (Høg) ... 86 57 10 23
- **Jesper** Toftestien 8 (Egå) ... 86 51 82 50
- **Jesper Bager** Baunev. 78 (Hss) ... 86 12 49 80
- **Jette** Laurbærvæng. 18 (Trj) ... 86 29 69 69
- **John Worsøe Bente Weis** Johs.Ewalds Vej 37 (Åbh) ... 86 25 07 89
- **Jørgen** Dørupv. S (Høg) ... 86 57 01 93
- **Kirsten** Skovvangsv. 229 (ArN) ... 86 14 64 44
- **Michael** EngholmsAllé 12 (Ris) ... 32 14 01 06
- **Ole** Filippav. 9 (Hin) ... 86 98 61 94
- Peter Kunnerupvang. 1 (Hss) ... 86 28 59 59
- **Rune** LangenæsAllé 57 (ArC) ... 78 78 06 88
- **Steen B.** Borrevæng. 12 (Mår) ... 86 29 37 18
- **Svend Erik** mask.arb. Ibisvej 15 (Skd) ... 86 99 21 99
- **Torben** Præstemark. 4 (Gal) ... 86 95 45 68
- **Trine** Birkegade 2 (ArN) ... 32 12 90 37

Foghmar Sven Erik Solsortev. 7 (Ham) ... 86 96 31 07
- **Tonny** JensMadsensv. 5 (Ham) ... 86 96 51 90

Fogholm Grete Toftev. 4 (Ham) ... 86 96 19 87
Fogh†-Nielsen Pia L Ravnholtv. 103 (Trj) ... 86 55 16 55
Fogmann Henrik SkjoldborgsV. 4 (Hat) ... 86 91 41 60
Fogsgaard Jensen Michael Norgesv. 14 (Hat) ... 86 98 17 50
Fogsgaard Jørgen tømr.mest. Langhøjvej 20 (Brb) ... 86 26 00 50
- **Marianne** Næringen 51 (Ris) ... 86 21 70 63
- **Peder & Annette** EgåStrandv. 110 (Egå) ... 86 22 37 96

Fogt Grethe Marstrandsg. 22 (ArC) ... 87 30 31 60
- **Henrik** Solbakk. 39 (Ham) ... 86 96 90 09
- **Inger** Skovvangsv. 161 (ArN) ... 86 93 71 43
- **Jens** TietgensPl. 11 (ArC) ... 86 12 44 28
- **Mads** musik. Lundingsg. 11 (ArC) ... 86 12 31 10
- **Vivi & Jørn** Vesterskovgårdsv. 9 (Mke) ... 86 37 60 62

Fogtmand Vibeke Lindbjerg Spergelbakk. 13 (Lys) ... 86 22 97 14
Fogtmann Bente Kirsebærhaven 46 (Lys) ... 86 22 89 02
- **Chr** mek. Spangsv. 18 (Ris) ... 86 21 26 23
- **Ilse** Bredg. 100 (Mal) ... 87 53 87 75
- **Lene & Poul R Madsen** Kornblomstv. 7 (Ham) ... 86 96 32 03
- **Marianne Kim** Silkeborgv. 178 (ArC) ... 86 26 46 14
- **Morten** Rudbjerg. 5 (Hat) ... 77 34 17 55
  86 17 17 55

Fohlmann Jette & Michael Herzog Ahornvæng. 6 (Høg) ... 86 19 87 79
- **Margit** Sigridsvej 47 (Brb) ... 86 25 47 69

Folami Tolani Søndervang. 19 (Vij) ... 35 10 38 73
Foldager Bjarne Peter Larsen HolmeByv. 39 (Høb) ... **Hemmeligt nr.**
- Gert Skovsgårdsv. 80 (Høb) ... 87 68 00 90
- **Hans** økonoma Æbelevej 13 (Høb) ... 86 27 21 53
- **Henrik** Højkolvej 1 (ArV) ... 86 17 16 78
- **Karen & Poul Holm** Egernvej 19 (Høb) ... 86 27 66 98
- **L & Henning Kristensen** Ørøvænget 32 (Til) ... 86 24 60 36
- **Per** Kirsebærv. 29 (Sab) ... 87 48 65 66
- **Peter** VilhelmKyhnsAllé 9 (Høb) ... 86 27 45 65
- **Poul Henning Larsen** Nyg. 7 (ArC) ... 86 12 90 29
- **Tina Kristiane** NødkærAllé 73 (Høb) ... 86 92 24 64

Foldberg Henrik Tordenskjoldsg. 1 (ArN) ... 86 16 60 75
- **Søren & Margit** Klitrosev. 17 (ArN) ... 86 16 56 37

Foldbjerg Erik cand.mag. Obstrupvej 12 B (Mår) ... 86 29 07 26
Foldbjerg Inger Rughavevej 7 (Mal) ... 86 93 32 52
- **Ove** SkolevangsAllé 56 (Ris) ... 86 17 86 01
- Rasmus Vest.Ringg. 58 (ArC) ... 32 13 34 19
- **Søren Bruno** Hjelmensg. 8 (ArC) ... 32 13 68 09

Foldby Spisehus Pizzabar Postvej 2 (Hin) ... 86 98 58 01
Foldby Vandværk Solkærvej 3 (Hin) ... 86 98 78 40
Foldby VVS-og Smedeforretning

Folk

Folkekirkens Nødhjælp Klostertorv. 6 (ArC) 87 39 16 60
Folkekirkens Nødhjælps Genbrugsbutik
Gl.Munkeg. 8 (ArC) **Hemmeligt nr.**
Folkekirkens Nødhjælps Genbrugsbutik
Ndr.Strandv. 28 (Ris) **Hemmeligt nr.**
Folkekirkens Nødhjælps Genbrugsbutik -
Møbler Silkeborgv. 285 (Åbh) 41 27 94 03
Folkekirkens Nødhjælps Genbrugsbutik
Skt.PaulsKirkepl. 17 (ArC) 22 56 52 28
Folkekirkens Nødhjælps Genbrugsbutik
Smedebroen 11 A (Tri) 25 32 53 45
Folkekirkens Nødhjælps Genbrugsbutik
Viborgv. 150 (ArV) **Hemmeligt nr.**
Folkekirkens Nødhjælps Genbrugsbutik
Ørstedsvej 3 (Hin) 41 28 84 97
Folkemusikkens Fællessekretariat
Vester Alle 15 (ArC) 70 22 50 70
Folkepension og Boligydelse
FrederiksAllé 26 (ArC) 89 40 36 36
Folkeregister/Sygesikring, Rådhuset
Rådhuset 0 89 40 42 75
Folkersen Jens Klintev. 9 C (Ris) 86 17 80 10
Folkersen Kirsten Strandpark. 3 (ArC) **Hemmeligt nr.**
- **Lars & Birgitte** Vest.Strandallé 76 (Ris) 86 17 55 95
Folkesparekassen Banegårdsg. 19 (ArC) 86 13 51 00
Folkesparekassen Banegårdsg. 19 (ArC) 86 18 03 08
Folkeuniversitetet i Århus
Skt.ClemensStr. 1 (ArC) 86 19 05 66
Folkmann B Gl.Kirkev. 41 (Hjo) 86 22 38 08
- **Finn & Ulla** Bylokken 4 (Ris) 86 21 32 48
- **N J** Erbækvej 6 (Tri) 86 23 11 84
- **Svend Jørn** Søndermark. 127 (Hin) 86 98 59 39
Foltmar Jørgen domm.
Egebæksvej 15 (Høb) 86 27 37 47
- **Troels** Rørsangerv. 24 (Brb) 86 25 92 93
Fosmann Søren Kringelled 6 (Egå) 32 20 42 82
Folmersen Per Smed Birkevang. 15 (Sol) 86 92 90 98
Folming Marla Hammershus. 74 (ArV) 86 22 93 69
Folsach Jette Gl.Frijsenborgv. 1 C (Ham) 86 96 14 91
Foltmar Poul fabr.
H.C.Lumbyes Vej 14 (ArC) 86 11 05 10
Fomsgaard Bente Rugbjergv. 25 (Vij) 86 28 77 57
Fomsgaard Luna Frisenholt 110 (Trj) 32 13 68 30
- **Steffen** Kjærslund 3 (Vij) 32 18 68 30
- **Søren** Jegstrupv. 85 (Hss) 98 25 63 04
FONA Finlandsg. 17-19 (ArN) 86 10 25 44
Telefax 86 10 74 11
FONA Gudrunsvej 339 (Brb) 86 25 30 11
Telefax 86 25 75 33
FONA Ryesgade 24 (ArC) 86 12 00 99
Telefax 86 12 11 01
FONA Sønderg. 26 (ArC) 86 13 18 22
Telefax 86 13 17 41
FONA Østerg. 1 (ArC) 86 13 01 22
Telefax 86 19 91 20
Fonager Helle & J. J. G. Jakobsen
Gefionsvej 11 (Åbh) 86 15 02 62
- **Per** Elleparken 29 (Lys) 86 22 86 47
Fonden Chilligruppen Grenåv. 673 (Skd) 22 19 75 92
Fonden Dso-Fønlics RudKirkev. 1 (Hat) 86 49 17 00
Fonden For Aktive Blinde
Banealle 8 (Ham) 86 96 63 21
86 96 68 00
Fonden For Udviklingscentret Kometen I
Morke Skolegyde 10 (Mke) 86 37 60 40
86 37 60 72
Fonden GL. Kongevej13-15
Gl.Kongev. 15 (Vij) 86 14 24 63
Fonden Kanonen Baskærvej 1 (Hat) 87 65 90 07
Fonden Kanonen Erslev. 38 (Hat) 86 49 19 43
Fonden Kanonen Sandbyv. 36 (Hat) 87 61 01 99
Fonden Kanonen Vissingvej 23 (Hat) 86 37 25 27
Fonden Lindoe Offshore Renewables
Center Vesterg. 74 (ArC) 70 23 04 30
Fonden Lyseng Idrætscenter
Lysengvej 2 (Høb) 86 27 78 63
Fonden Opholdsstedet Haudal
Haudalsvej 50 (Spo) 86 96 84 41
Fonden Produktionscenteret For Rytmisk
Musik I Århus Vesterg. 55 (ArC) 70 22 20 19
Fonden Værket I.P.Jacobsens Vej 17 (Åbh) 86 14 22 33
Fonetronics Bymosevej 127 (ArV) 22 52 59 55
Fonnesberg Doris Hovedgaden 1 (Mke) 86 97 45 45
- **Margit** bankass. HolmeMøllev. 115 (Høb) 86 14 72 83
Fonnesbæk Brian Skanderborgv. 183 (Vij) 75 45 79 90
Fonseca Henrik & Flemming Olesen
Sdr.Ringg. 3 (ArC) 86 17 10 98
Fontæne Huset Kirketoft. 6 (Vij) 86 11 50 77
Fonvig Henrik Hovedvej. 211 (Hss) 86 99 80 60
- **K** LangenæsAllé 21 (ArC) 86 11 51 91
- **Lillian** SolbjergHedev. 202 (Sol) 86 92 92 83
- **Liz** HjortshøjMøllev. 73 (Hjo) 86 22 87 71
Food Solutions Aps Egå Havvej 21 (Egå) 86 21 92 51
Foodhouse Aps Egå Havvej 25 C (Egå) 86 22 93 11
Foodlounge Nørreg. 36 (ArC) 86 16 10 10
Foodlounge Nørreg. 36 (ArC) 86 16 10 10
Se annonce under:
Restauranter
Foot Locker Denmark ApS
M.P.BruunsG. 25 (ArC) 86 17 56 20
Football Club Bondestorm
Bedervej 76 (Mår) 21 70 42 85
Footwear Bianco M.P.BruunsG. 25 (ArC) 86 25 29 00
Footwork.Dk Banegårdsp. 20 A (ArC) 86 12 82 88
Forbech Henning Bülowsgade 36 (ArC) 86 12 62 36
Forbrugerråd, Det Sociale (Sundhed og
Omsorg) Rådhuset (ArP) 89 40 11 90
Forbundet Kommunikation og Sprog
Klosterg. 56 (ArC) 33 91 98 00
Forbundet Træ-Industri-Byg Afdeling 4 -
Østjylland Paludan-MüllersV. 48 (ArN) 88 18 64 00
FORCE Technology Tueager 3 (ArN) 87 34 02 00
Forchhammer Jens Peder & Hanne
Vibyvej 22 (Åbh) 86 15 25 04
Forenede Dampvaskerier De A/S
O.Hadsteny. 25 (Hat) 86 98 03 96
Forenede Service A/S
Klamsagerv. 12 (Åbh) 86 75 32 31
Forening For Demokrati Og Fred I
Somalia Astridsvej 7 (Brb) 71 35 38 94
Forening For Funktionel Træning
Rosenhøj 14 B (Vij) 50 46 29 30
Forening For Stammere I Danmark
Silkeborgv. 765 (Brb) 86 94 13 88
Forening Røgen-Farre Lokalhistorisk
Vandværksv. 3 (Spo) 87 61 04 91
Forening Til Forskning I Healing Og
Semfølger Til Kræftbehandling
Bredg. 51 (Mal) 86 93 03 77
Foreningen Af 10.10.51 Ryesgade 31 (ArC) 86 13 06 00
Foreningen Af Danske Udviklingsparker
Finlandsg. 29 (Has) 51 52 61 15

Foreningen Af 12 Januar 2011
Kantorpark. 27 (Ris) 26 70 86 36
Foreningen af Selvejende Dagtilbud I
område 6 LaugeKochsV. 2 (ArN) 21 47 79 11
Foreningen Aftenskolen Vendepunkt
Foreningen Autogalleriet Aarhus
MarselisborgHavnev. 54 (ArC) 61 60 60 67
Foreningen Biskop Czeslaw Kozon's
Festskrift Teglvangsv. 64 (Hns) 86 99 63 54
Foreningen/Den Selvejende Institution Et
Spadestik Dybere OlofPalmesAllé 11 (ArN) 89 44 03 89
Foreningen Du Er Verden
Sadelmagertoft. 69 (Høb) 28 84 79 72
Foreningen Et Liv Med Kræft
Kunnerupv. 74 (Hss) 86 28 33 25
Foreningen Flagstang Jerichausg. 24 (ArC) 23 61 88 89
Foreningen Folkeligt Oplysnings Forbund
Sønderg. 74 (ArC) 86 12 29 87
Foreningen Football Festival Denmark
Bærupvej 269 (TrJ) 70 28 20 21
Foreningen For Stigbilledforskning
Landsbyvæng. 11 B (Gal) 95 86 08 20
Foreningen Frida Kahlo
Majsmarken 262 (Lys) 29 72 01 40
Foreningen Hc Holmegårdsv. 14 (Høb) 28 14 38 70
Foreningen Klc FrederiksAllé 20 B (ArC) 51 21 04 15
Foreningen Kvisten
Brendstrupv. 72 E (ArN) 86 15 81 50
Foreningen Legeland Skt.AnnaG. 38 (ArC) 51 35 67 51
Foreningen Lyset
Posthussmagen 11 C (ArC) 86 18 17 10
Foreningen Medvind
SkæringParkv. 312 (Egå) 26 21 93 37
Foreningen Plan-Danmark (Erik Jensen)
MarselisBoul. 73 (ArC) 86 11 04 37
Foreningen Til Langtursejladsens Fremme
GustavWiedsV. 25 (ArC) 86 18 24 95
Foreningen Trekanten
HansEgedesV. 21 (ArN) 86 16 85 35
FORENINGER se Fagregisteret
Foreningsbutikken Lokale 104
Klosterg. 35 (ArC) 86 12 72 73
86 12 72 81
Foreningsekspserten.Dk
Odensegade 2 (ArC) 28 14 15 45
Foreningsfællesskabet
Møllagervej 23 (Hin) 21 84 89 55
Foreningsfællesskabet Ligeværd
Vejlbjergv. 8 A (Ris) 86 20 85 70
Forestfelt Else Marie
Mallinggårdsv. 52 A (Mal) 86 60 29 60
Forex Bank Ab (Tina Gregersen)
Ryesgade 28 (ArC) 86 80 03 21
86 80 03 40
Forhistorisk Museum
MoesgårdAllé 20 (Høb) 86 27 23 78
Forlaget af 1994 (Søren Fog)
Mariedalsv. 7 A (Brb) 87 47 00 20
Forlaget Arbejderen Mejlg. 49 (ArC) 32 12 50 65
Forlaget Goege Gåseagerv. 12 C (Egå) 86 22 20 33
Forlaget Haifdan ApS Hørhavevej 89 (Høb) 87 40 80 03
Forlaget Hovedland A/S Stenvej 25 (Høb) 86 27 65 00
Forlaget Klematis A/S Øst.Skovv. 1 (Ris) 86 17 54 55
86 17 59 59
86 20 49 20
Forlaget Lusodana Frisenholt 68 (TrJ) 23 86 14 88
Forlaget Medhor Arresøvej 9 B (Ris) 86 12 93 88
Forlaget MIMER Faurskov. 16 (Hat) 86 98 25 41
Forlaget Mine Erindringer
Stavnsvej 102 (Til) 70 23 47 19
Forlaget Nutpunkt Skolepark. 141 (Bed) 26 85 83 30
Forlaget SAXO ApS Hørhavevej 89 (Høb) 87 40 80 08
Forlaget Skelpner Hørretlskk. 449 (Mår) 86 29 79 91
Forlaget Snorre A/S Hjortevæng. 2 (Høb) 87 40 80 02
Forlaget Spilopmageriet
Randersv. 195 B (Mke) 61 73 71 33
Forlaget Systime A/S Skt.PaulsG. 25 (ArC) 32 18 11 00
Forlaget Univers HolmeParkv. 18 (Høb) 70 20 60 63
Forlaget Æter Lundingsg. 35 (ArC) 22 90 25 30
Forlev Spejdercenter Ålborggade 22 (ArC) 86 76 34 43
Form Danmark ApS Snærildvej 40 (Odd) 86 17 58 11
Forman Anders NielsJuelsG. 18 (ArN) 32 12 69 40
- **Birger & Bente Knudsen**
Haslevej 71 (Åbh) 86 15 15 22
- **Bodil** Råhøjvæng. 17 (Vij) 86 28 77 16
- **Inge** Skejbyv. 361 (Ris) 86 21 59 30
Formann Ulla M Jættehøjen 26 (Ris) 86 21 56 11
Format (Tine Heiselberg)
Skt.PaulsKirkepl. 9 (ArC) 86 12 20 49
Formby Irene tandl. Orionsvej 8 (Hat) 87 61 04 06
Formfiber Denmark ApS
AlstrupAllé 7 (Hss) 70 20 34 32
Formica Invest Aps Skelagerv. 140 D (ArN) 87 41 00 80
87 41 00 81
Formingo Svetlana
Hjelmagerpark. 540 (Skd) 86 97 91 87
Forms Aps Præstemark. 5 (Hjo) 86 99 02 78
Formue & Pension Nattergalev. 46 (Gal) 70 20 80 17
Formuepleje A/S Værkmesterg. 25 (ArC) 87 46 49 00
Fornitz Hanne & Anders
SolbjergHovedg. 54 (Sol) 86 80 60 92
- **Lise** Skjoldballen 7 (Hns) 86 97 51 58
Forna Niels Casper
B.S.IngemannsV. 8 (Hat) 86 17 81 31
Forotan Fawadullah
Kalmargade 30 (ArN) **Hemmeligt nr.**
Borum Forsamlingshus I/S
BorumByv. 13 (Sab) 51 41 60 56
Forsberg Flemming adjkt. Rolfsgade 6 (Vij) 86 11 30 13
- **Henning** møb.snedk.
LykkesholmsAllé 33 (Vij) 86 11 22 48
- **Inge** fuldm. Jasminvej 27 (Ris) 86 17 58 08
- **Jørn & Karin** Vegavej 1 (Høb) 86 11 38 90
- **K** dispon. Nygårdsv. 2 (Høb) 86 27 31 02
- **Lone** Reventlowsv. 21 (Vij) 86 14 16 83
- **Mette** Lykkenshøj 38 (Brb) 86 13 63 20
- **Tor** Vest.Ringg. 40 (ArC) 32 14 91 70
Forsco Aps Mindet 6 (ArC) 32 17 54 88
Forsikringsmæglerne Larsen & Co ApS
SørenFrichsV. 40 B (Åbh) 87 34 02 60
Forsing Pia Birgitte Mariedalsv. 7 B (Brb) 86 26 37 21
Forsing Ulla Højvej 45 (Sab) 86 94 86 68
Forsingdal Inge-Lise & Claus
Toftesving. 31 (Egå) 86 22 72 80
- **Søren** Stadion Alle 22 (ArC) 86 13 90 96
Forskform-Forskning Formidling It
Byleddet 9 (Brb) 25 37 52 90
Forskningsfond Ejendomsselskab A/S
Høegh-GuldbergsG. 6 A (ArC) 86 20 20 23

Forskningsfondens Ejendomsselskab A/S
Finlandsg. 14 (ArN) 70 23 79 66
70 23 79 88
Forskningsfondens Ejendomsselskab A/S
Jens Chr.Skous Vej 1 (ArC) 86 78 77 42
Forskningsfondens Ejendomsselskab A/S
Jens Chr.Skous Vej 3 (ArC) 86 78 91 71
Forskningsfondens Ejendomsselvskab A/S
Finlandsg. 14 (ArN) **Hemmeligt nr.**
Forskningsforeningen
Landsbyvæng. 7 (Gal) 86 95 48 20
Forskningsforeningen
Landsbyvæng. 13 B (Gal) 86 95 08 20
Forsman Lisbeth Mejlbyv. 287 (Hjo) 86 22 28 22
Forsmann Karsten Nyv. 16 (Hns) 86 99 49 73
- **Kent & Gitte Nielsen** Randersv. 310 (ArN) 86 23 15 60
Forsom Eva Falstersg. 16 (ArC) 86 76 10 17
Forsorgshjem Østervang
Havneg. 22 A (ArC) 86 18 10 48
Forsorgshjem Østervang .
Havneg. 22 A (ArC) 86 18 11 70
Forsorgshjem Østervang
TrankærMosev. 25 (TrJ) 86 29 22 55
Forst ApS HansSchourupsG. 4 (ArC) 70 20 66 13
Forstholm Ronnie Rønnevang. 27 (Sab) 35 11 79 51
Fortegården Det selvejende plejehjem
Femmøllerv. 10 (Ris) 86 17 81 44
Fortegården Selskabsrestaurant
Tirstrupv. 7 (Ris) 86 17 53 55
Forteledet, Vuggestuen
Forteledet 27 (Ris) 87 13 84 23
Fortuna 35 Helenelyst 141 (Brb) 26 20 10 33
Forum Per BødkerBallesGård 1 (ArC) 86 18 50 62
Forystak Stefania RundhøjAllé 29 (Høb) 86 11 04 15
Forældrerådet Kernehuset
Chr.Richardts Vej 4 (ArC) 23 27 73 62
Forældreskolen i Århus
MarselisBoul. 17 (ArC) **Hemmeligt nr.**
Skolens Kontor 86 14 21 22
Lærerværelset 87 38 23 10
Lindehuset, SFO 87 38 23 14
admin@foraeldreskolen.dk
www.foraeldreskolen.dk
Se annonce under:
Skoler: Frie og private grundskoler
Fosborg John U blik.sl.
Laurbærvæng. 50 (TrJ) 86 29 36 69
- **Aase** Ormslevv. 49 (Vij) 86 14 69 34
Fosdal Gorm & A Bak Andersen
Vardøgade 2 A (ArN) 86 16 99 25
Fosgrau Gitte Urmagertoft. 27 (Høb) 86 29 74 09
- **Mona & Eigil** Præstemarksv. 2 (Brb) 86 26 16 45
Foss Ib & Vibeke Bedervej 28 (Mår) 86 29 90 25
- **Jesper** Jernalderv. 38 (Hin) 86 16 14 88
- **Martin** Silkeborgv. 188 (ArC) 32 17 08 76
Foss Mette Egebæksvej 114 (Høb) 87 36 04 38
Foss-Pedersen Åge VisbjergHegn 131 (Mår) 86 29 15 11
- **Vibeke Anna** DalgasAvenue 3 (ArC) 87 69 50 88
Fossgreen Thune Andreas
Udgården 14 (Sab) 86 25 00 75
Fossing Axel cheftekn.
RosenvangsAllé 10 (Vij) 86 14 43 07
- **Helle** RosenvangsAllé 212 C (Høb) 48 41 28 79
Fossum Lene Borrev. 1 (Hjo) 86 99 92 99
Fossum Lisa Marie Ovesdal 38 (Mår) 86 29 34 10
Fosse Lone Majsvænget 106 (Mal) 86 93 22 82
- **Niels Jørgen** pæd. Glænøvæng. 9 (Til) 86 24 00 39
Foto Knudsen 86 12 23 11
Foto-Matic VibyRingv. 7 (Vij) 70 22 25 89
Se annonce under:
Fotohandlere
Foto-Matic VibyRingv. 7 (Vij) 86 14 94 44
Foto-Matic VibyRingv. 7 (Vij) 86 14 94 44
www.foto-matic.dk
Fotograf Lars Henrik Mardahl Aps
Klosterg. 3 (ArC) 86 12 20 57
Fotografit (Lars S Kirkegaard)
St.BilchersV. 57 (Åbh) **Hemmeligt nr.**
Fotorama Hammel Voldbyvej 1 (Ham) 86 96 26 00
Fotosatsfabrikant PS Olsen
Langelinie park. 3 B (ArC) 86 22 05 38
Fountain John Sheldon
Gudrunsvej 10 (Brb) 86 25 25 59
Four Esses Silkeborgv. 325 (Åbh) 44 21 21 24
Four Esses Skovbakkev. 15 (Brb) 44 21 21 03
44 21 21 23
Four Soft Nordic A/S Bizonvej 12 (Gal) 86 94 50 99
Fournais Birthe & Ole
MarselisBoul. 38 (ArC) 86 14 21 01
Fournais Erik Birkevang. 29 (Sol) 86 92 68 13
- **Hugo & Anna Grethe**
SkolevangsAllé 46 (Ris) 86 17 89 63
Fournais Lars Advice Flakvej 26 (Ris) 86 68 06 08
Fournais Marianne advok.
Moesgårdv. 15 A (Høb) 86 27 67 08
- **N J** fuldm. BrabrandSkovv. 53 (Brb) 86 25 33 64
- **Søren** JyllandsAllé 107 (Høb) 86 16 22 21
Fousing Karen Åbenrågade 17 (ArC) 88 17 37 05
Foversikov Jens Jørgen Vestervang 34 (ArC) 97 14 23 36
FoviTech ApS Haldshavev. 3 (Sol) 44 34 08 11
Fowler Emma Høst Barthsgade 6 (ArN) 32 17 41 64
Foxdal Jette Birgitte
LykkesholmsAllé 76 (Vij) 86 11 47 94
- **M** Tirstrupv. 1 (Ris) 86 17 77 39
Foxylot JeppeAakjærsV. 54 (Åbh) 20 15 36 15
Fozz Aps Studsgade 10 (ArC) 86 12 90 17
Fr Winslow'S Eftf SørenFrichsV. 7 (ArC) 86 13 24 22
86 76 24 50
Fra Torvet ApS Frederiksg. 48 (ArC) 22 82 12 19
Frackowiak Heinz-Werner Tværv. 1 (Gal) 86 94 52 57
- **Kim** Nørreg. 36 (Gal) 86 94 73 55
Fragtmandscentralens Cafeteria
SørenFrichsV. 51 (Åbh) 86 15 70 08
Frahm Anne Abildhaven 15 (Lys) 86 78 45 96
- **Betty** Kappelsdal 128 (Ham) 35 11 63 97
- **Gitte & Per** AagejedichsV. 5 A (Høb) 86 27 54 19
- **Hans J** tlf.ing. Vestervang 27 (ArC) 86 22 17 31
- **Jane** Kalagade 8 (ArC) 32 13 57 00
Frahm-Jensen Carsten
Tinbækpark. 67 (Gal) 86 28 78 92
- **Dorthe** Kirsebærv. 39 (Sab) 86 24 81 73
- **Frits Johan** beredskabsass.
Langøvæng. 22 (Til) 86 24 21 73
- **Jessie** Langelandsg. 25 (ArC) 32 18 61 45
- **Søren** HolmeParkv. 149 (Høb) 86 12 70 55
Fraije Helmi Khaled
Engskovbakk. 121 (Skd) 87 85 90 15
Frambøl K Østerg. 7 A (Hat) 86 98 07 65
Framlev Forsamlingshus
Framlevvej 19 (Haj) 86 94 21 66
France I & G Nørreskov. 3 (Hin) 86 98 63 43
- **Lee & Winnie** Korsvangen 2 (Hin) 86 78 69 61
Francek Dennis Sejrsg. 6 (ArC) 32 10 46 06

Francek Linda Sandkåsvej 12 (ArV) 86 15 04 63
- **Villy** Strandtoft. 11 (Egå) 86 22 16 76
Franceschi Johannes Bjørn
Høegh-GuldbergsG. 69 A (ArC) 32 16 46 62
Franck Aksel Nedergårdsv. 22 (ArN) 86 78 59 43
- **Anni** Paludan-MüllersV. 67 (ArV) 86 18 82 34
- **Bjarne** Enebærv. 7 (Gal) 32 14 27 85
- **Charlotte** Sdr.Ringg. 44 (ArC) 35 12 93 61
- **Else** sygepl. Hindhøjen 147 (Hin) 86 98 72 26
- **Else & Dorthea** Horsensg. 15 (ArC) 86 19 10 94
- **Johnny & Anne Fisker**
Hattemagertoft. 149 (Høb) 86 27 48 47
- **Lis Bach** Ormslevv. 39 (Vij) 86 14 37 17
- **Loni** Schødtsmindev. 27 (Gal) 35 10 19 79
- **Michael & Tina** Skjoldballen 18 (Hns) 86 99 41 91
Franck Peter Høegh-GuldbergsG. 51 (ArC) 86 18 92 29
- **Søren Klæm** Valdemarsg. 7 (ArC) 86 25 02 83
- **Tina** Nedergårdsv. 83 (ArN) 35 12 99 44
Francke-Larsen Jan Wisén
Trælgårdsv. 23 A (Mke) 77 33 93 54
Francis Dyrfoder Aps Grenåv. 627 (Skd) 86 99 20 14
86 99 20 15
Francois Tine Vinge Francois & Olivier
Gl.Frijsenborgv. 50 (Ham) 86 96 56 78
Frandsen A Trøjborg. 76 (ArN) 86 16 10 48
- **A & Leff** Nyv. 6 (Ham) 86 87 19 90
- **Allan** Elmev. 8 (Hns) 87 61 88 97
- **Alma Birgit** KoltKirkev. 207 (Hss) 86 28 37 45
- **Anders** Samsøgade 80 (ArC) 32 17 31 62
- **Andrea** Stenhøjgårdsv. 46 (Mal) 86 93 19 89
- **Anette** Sensommerv. 129 (Hjo) 86 74 17 38
- **Anette Work** Virupvej 46 A (Hjo) 86 18 85 22
- **Ann-Sofie** DalgasAvenue 19 (ArC) 32 21 74 04
- **Anne Grethe** Falkevæng. 50 (Hat) **Hemmeligt nr.**
- **Anni** RegenburgsPl. 5 (ArC) 86 18 15 58
- **Anni Vind** Præstelodd. 19 (Bed) **Hemmeligt nr.**
- **Arne** mur.mest. Rodskovvej 59 (Hns) 86 99 43 43
- **Arne Mølgaard** overbibliotekar cand.merc.
Emiliehøj 4 (Høb) 86 27 26 46
- **Asta** pensionist Starupvej 9 A (Mal) 86 14 19 86
- **B Leth** ekspeditr. Haslegårdsv. 62 (ArV) 86 15 23 02
Frandsen Bent mur.mest.
Haslevangsv. 13 (ArV) 86 15 32 42
- **Bente Gadegaard** Hjelmensg. 24 (ArC) 86 18 73 78
- **Bente Ladegaard** Kirketoft. 10 A (Vij) 87 34 18 40
- **Bernt Lundkvist** Råhøjpark. 99 (Vij) 86 28 29 86
- **Birgitte Margrethe** Skelagerv. 37 (ArN) 86 10 83 16
Frandsen Bo Anlægsgartner
Helgenæsg. 3 (ArC) 24 82 72 75
- **Bo** Løjenkærv. 24 (Odd) 86 92 88 81
- **Bo** VirupSkovv. 1 (Hjo) 86 22 27 42
- **Bodil** SkådeSkovv. 18 (Høb) 86 27 09 25
- **C B & Peter** Ellebrinken 23 (Lys) 86 22 40 38
- **Charlotte** Saralystv. 17 (Høb) 86 27 02 86
- **Charlotte S.** HolmeParkv. 42 (Høb) 32 13 70 53
- **Charlotte Thue** Villadsensv. 9 (Ris) 86 21 10 34
- **Christian** Bynkevej 7 (Ris) 86 17 21 64
- **Christian** Hesselballev. 50 (Hjo) 86 16 66 32
- **Civiling. Lisbeth T & Akademing. Niels J**
Olsen MoesgårdAllé 14 (Mår) 86 27 60 06
- **Claus** Grønneg. 77 C (ArC) 32 11 51 77
- **Claus** Møllebakk. 84 (Sab) 87 46 07 03
- **Claus** Trælgårdsv. 13 (Mke) 86 25 15 06
- **Claus** mask.mest. Løjenkærv. 34 (Odd) 86 92 65 64
- **David Hald** Brendstrupv. 3 (ArN) 86 21 94 27
- **Doris** Elgårdsminde 10 (Hin) 86 91 15 36
- **E** stationbetj. Provstebakk. 4 C (ArV) 86 15 83 86
- **Elgil** Solbjergv. 4 (Vij) 86 14 16 98
- **Elvind & Birthe** Engdalsvej 82 E (Brb) 86 26 34 02
- **Ejvind Møller** Kunnerupv. 70 (Hss) 86 28 23 01
- **Elin** Storkevej 6 (Hin) 86 14 17 33
- **Elly Birgit** Stationsstr. 3 (Hat) 86 51 24 72
- **Else** Hirtshalsv. 18 (Egå) 86 22 25 30
- **Else** MarselisBoul. 34 (ArC) 86 18 82 07
- **Elvira** Bavnebakk. 24 (Hss) 86 28 16 09
- **Emil Bach** LangenæsAllé 4 (ArC) 32 12 57 93
- **Enevold** gdr. Bøgebakken 13 (Haj) 86 95 00 87
Frandsen Erik Nørretoft. 16 (Ham) 86 96 44 09
- **Erik** Ryv. 127 (Gal) 86 94 60 28
- **Finn** mag.art. NielsBjerresV. 40 (Høb) 86 27 60 49
- **Finn** vicev. KrabbesholmsAllé 12 (Vij) 86 14 01 71
- **Flemming** Fortevej 99 (Ris) 86 17 07 77
- **Frands** pølsemag. Blåmunkev. 4 (Ham) 86 96 15 56
- **G** Chr.Winthersv. 6 (Åbh) 86 25 95 06
- **G** FuglesangsAllé 113 (ArV) 86 16 12 14
- **Gerda** Ankersgade 25 (ArC) 86 14 70 69
- **Gerda** Plegårdsv. 40 A (Hss) **Hemmeligt nr.**
- **Gerda & Kenn Marquardt**
Plegårdsv. 40 A (Hss) 86 28 15 13
- **Grethe** Atlasvej 9 B (Høb) 86 11 20 93
- **Grethe & Ole** Runegårdsv. 30 (Høb) 86 22 95 45
- **Gudmund Møller** Havkærspark. 32 (Til) 86 24 28 18
- **Gudmund Skovbjerg** Hougårdsv. 28 (Brb) 86 26 39 69
- **H** Nørreg. 5 (ArC) 86 18 88 80
- **Hanne Høy** Holmegårdsv. 121 (Høb) 86 72 50 11
- **Hans Erik** Hovgårdvej 2 (Hns) 86 99 62 97
- **Helga** RoaldAmundsensV. 12 (ArN) 86 16 21 20
- **Henning** elmontør
SkæringKirkev. 21 (Egå) 86 74 01 50
- **Henning** mej.arb. Elværksvej 16 (Gal) 86 94 55 19
- **Henning Møller** fabr.arb.
Klokkeblomstv. 41 (Vij) 86 11 36 70
- **Henrik** Ellebrinken 81 (Lys) 86 14 84 37
- **Henrik Høy** Dr Margrethes Vej 109 (ArN) 86 21 31 32
Frandsen Henrik og Bettina Bertramsen
Parallelv. 64 (Tri) 86 23 23 81
- **Holger & Minna Toftegård**
Vestermarksv. 1 (Ham) 86 96 42 17
- **Ib** Sonnesgade 14 (ArC) 86 19 74 81
- **Ib** Søskrænten 174 (Vij) 75 61 18 82
- **Inga** Vadstedv. 2 A (Ham) 86 96 41 71
- **Inge** Søndervang. 52 (Vij) 86 14 77 74
- **Inge** Voldgårdsv. 12 (Høb) 86 27 34 31
- **Ingeborg Juul** Strandlodsv. 22 (Mal) 86 92 84 90
- **J J** dozentfør. RosenvangsAllé 212 B (Høb) 86 27 35 71
- **Jakob Gadegaard** NielsJuelsG. 8 (ArN) 86 10 67 52
- **Jan** Abildgade 17 (ArN) 86 16 54 48
- **Jes** Rømbækv. 8 (Hin) 86 91 09 66
- **Jesper & Gitte** Rønvangen 81 (Hin) 86 98 71 12
- **Jette** kont.ass. Rugmarken 16 (Lys) 86 22 45 26
- **Joan** Bærmosehøj. 34 (Tri) 86 23 10 49
- **John** Egevangen 197 (Sol) 86 92 94 86
- **John** Engblommev. 23 (Ris) 86 17 33 46
- **John** Langballev. 70 (Mår) 86 29 80 88
- **John** værkfør. Tværg. 16 (Mal) 86 93 16 61
- **John Møller** Elgårdsmindelund. 101 (Høg) 86 93 09 05
- **Jonas** JensBaggesensV. 37 (ArN) 32 15 78 43
- **Judith Elly** Skovgårdsvang. 382 (TrJ) 86 29 52 12
- **Jørgen Rosendahl** klejnsm.
Norddalsv. 7 (ArN) 86 16 47 53
- **Jørn Kristian** Ebeltoftv. 127 (Mke) 86 22 40 87
- **Kamma** Myntev. 32 A (Ris) 86 17 61 24
- **Karsten Lykke** mur.sv.
Plegårdsv. 267 (Hss) 86 28 41 21

Frandsen Kasper Helberg & Katrine
Solvang Præstehaven 59 (ArV) 86 12 49 12
- **Kenneth** Grøthøjpark. 159 (Vij) ..... **Hemmeligt nr.**
- **Kim** Sømosevej 33 (Gal) 86 94 60 68
- **Kim** Søndermark. 81 (Hin) 86 91 26 12
- **Kirsten** Saralystpark. 1 (Høb) 86 27 56 09
- **Kis & Gunner** SkæringHedev. 94 (Egå) 86 22 60 65
- **Knud** KammaRahbeksV. 30 (Åbh) 86 15 20 13
- **Knud** Karetmagertoft. 173 (Høb) 86 29 88 80
- **Knud Erik** Kjærslund 30 (Vij) 86 29 90 06
- **Kristian Toft** Skoletoft. 17 (Hin) 86 98 86 14

Frandsen Kåre Tingv. 77 (Hns) 86 99 67 03
- **L P** mek. HansSchourupsG. 5 (ArC) 86 14 89 97
- **Lars** Asmusgårdsv. 58 (Lys) 86 19 60 76
- **Lars** Rugbjergv. 47 (Vij) 86 18 12 50
- **Lars V. Knudsen Susanne**
Vestervang. 24 (Hat) 86 98 09 60
- **Laura Kristine** Rymarken 88 (ArV) 86 24 21 03
- **Laurs** gdr. Skovbrynet 22 (Ham) 86 96 26 88
- **Leif** Korshøjen 27 (Ris) 86 21 53 38
- **Leif** købmd. Vermundsg. 18 (Vij) 86 14 03 69
- **Leif Erik** Høvænget 60 (Vij) 86 14 99 54
- **Leif Søren** o.mont. Holmev. 191 (Høb) 86 27 40 78
- **Lene & Bo S** Bekkasinv. 1 B (Høb) 86 27 92 93
- **Lene Vibeke** TranbjergHovedg. 4 (Trj) 86 15 15 26
- **Lis** Porskjærv. 21 (Gal) 86 94 35 40
- **Lise** Louisev. 60 (Brb) 87 44 14 74
- **Liv Nordtorp** Nyringen 2 (Ris) 32 15 13 35

Frandsen Lone Kynne Søtoften 7 (Høg) 87 68 04 79
- **Louise Kuhlmann** Ndr.Ringg. 108 (ArN) 88 82 68 40
- **M B Kjærsgaard** Bushøjvej 266 (Høb) 86 27 46 28
- **Marianne** Janesvej 35 (Brb) 86 13 20 75
- **Marianne** Karlslundv. 2 B (Bed) 86 92 82 82
- **Marianne & Olaf** Nørreg. 23 (Gal) 86 94 61 16
- **Marie Birgitte** husmod.afl.øs. Kirkev. 43 (Hat) 86 98 12 07
- **Martin** Havkærvæng. 114 (Til) 86 10 02 56
- **Merconom Henry Jacob** arb.led. Rosenhaven 2 (Høg) 86 92 25 71
- **Michael** Rørmosev. 13 (Høb) 86 27 38 09
- **Mikkel** Helenelyst 156 (Brb) 86 22 93 76
- **Minna** Majsmarken 174 (Lys) 86 22 55 94
- **Mogens** edb-operatør Vest.Ringg. 210 (ArC) 86 18 35 91
- **Niels Nybøe** Rugbjergv. 109 (Vij) 86 28 16 99
- **Niels Peter Gadegaard** Skanderborgv. 15 (ArC) 86 11 09 68
- **Niels Peter Quist** portør Terosevej 20 (Skd) 86 99 11 43
- **Nils** hdls.gartn. JeksenDalv. 46 (Høg) 86 57 21 68
- **O E** gdr. Thorsagerv. 31 (Mke) 86 37 71 26

Frandsen og Traberg, Tandlægerne
Holmev. 17S (Høb) 86 27 27 44
Se annonce under:
Tandlæger
- **Ole** CarlBertelsensG. 9 (ArC) 86 14 35 72
- **Peder** Nattergalev. 21 (ArV) 86 16 39 63
86 16 39 66
- **Per & Gitte J** Søndergaards Vej 13 (Høb) 86 27 68 04
- **Peter** Bjertrupv. 27 (Høg) 86 92 39 18
- **Peter** Hindhøjen 100 (Hin) 86 98 88 10
- **Peter** travtræn. Herambsg. 13 (ArN) ..... **Hemmeligt nr.**
- **Pia** Havhusvej 63 (Hns) 86 99 60 48
- **Pia Bergstrøm** Bøgevænget 74 (TrJ) 86 29 10 27
- **Poul** Hørretvej 20 (Mår) 86 29 31 85
- **Poul** Risdalsvej 29 (Vij) 86 14 14 26
- **Poul** Solbakk. 22 (Ris) 86 17 36 38
- **Poul** slagt.mest. Haslevej 44 B (Åbh) 86 15 77 43
- **Poul-Erik Hjorth** Klokkerfaldet 106 (ArV) .. 86 15 40 75
- **Preben & Jytte** ÅstrupStrandv. 39 (Egå) 86 22 87 87
- **Ragnhild** B.S.IngemannsV. 35 (Åbh) 86 15 21 24
- **Rene** Højrebakk. 53 (Brb) 86 25 04 04
- **Rico Raslow** Skanderborgv. 34 (ArC) 87 38 90 87
- **Rikke R** Skelagerv. 130 D (ArN) 32 12 50 99
- **Rikke S & Lars** Røddikvej 10 (Gal) 86 94 65 15
- **Rosa** Kirsebærvæng. 53 (Gal) 86 95 43 58
- **Ruth Ena** Mustrupvej 229 (Mår) ..... **Hemmeligt nr.**
- **Ruth & John** Mustrupvej 229 (Mår) 86 27 46 54
- **S H** insp. Højgårdspark. 13 (Gal) 86 94 50 26
- **Sander** insp. Kirkevæng. 88 (TrJ) 86 29 18 46
- **Sofie** Æblevænget 10 (Lys) 32 12 01 92
- **Stig Ramløv** Trøjborg. 60 (ArN) 86 10 73 25
- **Susanne** Blegindv. 77 D (Høg) 87 53 81 32
- **Susanne Ravnholt** Gyvelpark. 13 (Gal) 86 94 40 35
- **Sussie** Stationsv. 2 (Mke) 86 75 29 39
- **Svend Aage** slib. Nørreskovv. 19 (Hin) 86 91 17 99
- **Søren** Byvæng. 15 (Hin) 98 13 43 71
- **Søren** FramlevKorsv. 29 (Haj) 86 13 17 64
- **Søren L & Dorte M Plum**
NielsBohrsV. 11 (Vij) 86 20 15 69
- **T Bo** Vagtelvej 7 C (ArV) 86 15 41 67
- **Th** Skejbypark. 75 (ArN) 86 12 70 98
- **Thomas** Nørre Alle 87 (ArC) 86 19 16 68
- **Thomas V & Annette**
Kunneruphøj 30 (Hss) 86 28 34 55
- **Thorkild Qvist** Mosegårdspark. S (Tri) 86 78 50 45
- **Thyra & Jens** NymarksAllé 125 (Mår) 86 52 37 53
- **Tina** Kappelsdal 44 (Ham) ..... **Hemmeligt nr.**
- **Tina** Skæringvang. 8 (Egå) 86 22 66 18
- **Torben & Pernille Ringtved**
Bogfinkev. 9 (Hat) 86 91 47 67
- **V** HelgeRodesV. 27 (ArV) 86 10 00 23
- **Vagn** bankprok. Gl.Frijsenborgv. 48 (Ham) . 86 96 10 70
- **Verner** gdr. Skovbrynet 102 (Ham) 86 96 22 79
- **Vibeke** Skovlundsv. 15 (Høg) ..... **Hemmeligt nr.**
- **Vibeke & Bjørn** Skovlundsv. 15 (Høg) 86 92 49 69
- **Villy** chauf. Rødlundvej 268 D (Haj) 86 94 15 32
- **Willy Bøgild** HolmeMøllev. 14 (Vil) 86 14 05 31
- **Zanny** kont.ass. SaralystAllé 65 (Høb) 86 27 20 04

Frandsen Aage Vesterv. 6 (Hin) 86 98 84 46

Frandsens V. Eftf. ApS
EdwinRahrsV. 80 C (Brb) 86 26 04 55
Se annonce under:
Autolakering
Autopretning

Franitza Marianne Holmkærvej 45 (Tri) 35 10 72 57

Frank A. Andersen OleRømersG. 38 (ArC) ... 29 82 42 26

Frank Anette & Henrik
Næshøjvej 29 A (Haj) 86 94 21 76
- **Birgitte** Søndermarksv. 11 (Mal) 86 93 38 06
- **Birthe** Tirstrupv. 10 (Ris) 86 17 33 36

Frank Bruun Topholm09051953
Muslingev. 11 (Egå) ..... **Hemmeligt nr.**
- **Christina Laub** Thunøgade 50 (ArC) 86 12 55 58
- **Ebba & Leon** Elgårdsminde 60 (Hin) 86 98 64 92
- **Ellen Margrethe** LangenæsAllé 51 (ArC) ... 86 14 05 20
- **Erik** typogr. Herredsv. 77 (ArV) 86 15 57 98
- **Helle** Nyv. 31 (Mal) 69 10 19 45
- **Henning** Stenhøjgårdsv. 36 (Mal) 86 93 10 03

Frank Hugo Rønvangen 216 (Hin) 86 91 10 90
- **Hugo** kont.ass. Illerupvej 5 (ArN) 86 16 45 04
- **Karin Brogaard** Tornebakk. 52 (Ris) 86 21 96 08
- **Kirsten Billeskov** Landsbyvæng. 6 (Gal) ... 86 95 43 38
- **Knud Kirkeby** Falstersg. 10 (ArC) 86 18 49 56
- **Leif** portn. Sletterhagev. 51 (Ris) 86 17 59 32

Frank Lene Brogaard NielsJuelsG. 58 (ArN) . 86 19 33 89
- **Marie** Sønderg. 31 F (Gal) 86 59 13 89
- **Mogens** Trillegårdsv. 94 A (ArV) 64 48 17 88

Frank & Karen Borten
SolbjergHedev. 51 (Sol) 86 92 70 29
- **Tina** Skanderborgv. 34 (ArC) 86 11 79 09
- **Ulrich** Rønbjergv. 14 (Ris) 86 21 28 27
87 42 64 45
87 42 64 46

Franke Futurum AB Anelystpark. 31 (Til) 86 24 90 24

Frankenfeld Erik AnkerJensensV. 42 (Åbh) .. 86 75 58 86

Frankeringsmaskine
SørenNymarksV. 3 (Høb) 86 15 27 09

Frankeringsmaskine/Dankortterminal
Sønderhøj 28 (Vij) 87 30 10 87

Frankeringsmaskine/Dankortterminal
Viemosevej 1 (Vij) 87 37 02 76

Frankiki Jonas Skolegyde 8 (ArC) 32 17 31 16
58 10 66 26

Frankler I Bakke Alle 13 B (Åbh) 86 15 89 99

Franklin Kim Egeskellet 2 (Mal) 86 93 04 03
- **Torben** VisbjergHegn 214 (Mår) 86 29 57 15

Frank's Tattoo Studio Havneg. 24 (ArC) 86 12 89 23

Fransa Skt.ClemensStr. 7 (ArC) 86 13 26 99

Fransen B & K Stavnsvej 71 (Til) 86 24 48 43
- **Inge Marie** Lærkebakk. 8 (Skd) 86 99 30 51
- **Karen Bech** ass. Kvædevej 34 B (Hns) 86 99 41 03
- **Lars** Byagervæng. 47 (Bed) 86 12 59 60
- **Vagn** bankass. Birkhøjen 13 A (Hin) 86 59 15 19

Franske Antodele En Gros
Holmstrupgårdv. 192 (ArV) 86 10 95 00

Fransson Jørgen Dannebrogsg. 4 (ArC) 86 19 86 47

Frantsen Bjarne radioforh. Lethenborgv. 3 (Sol) 86 53 10 88
- **Kamma Kreutzfelt** Parkvangen 22 (Sol) 86 92 81 47
- **Mads** Daugbjergv. 22 (ArC) 32 13 04 35
- **Ole Egebjerg** Lethenborgv. 8 (Sol) 86 53 12 51
- **Thomas** Joh.BaunesPl. 18 (ArC) 86 14 66 31

Frantz Hingelberg Juveler/Guld/Sølv
St.T. 3 (ArC) 86 13 18 66

Frantzen Anna Grete Næringen 76 (Ris) 86 21 19 15
- **Dorte** Spættevej 1 (ArV) 86 15 33 53
- **Emil** Søtoften 44 (Egå) ..... **Hemmeligt nr.**
- **Liselotte** Vest.Skolev. 15 (Gal) 86 95 41 93

Franz Kroon Motorcykler Aps
Bremårevej 13 (Lys) 86 13 15 77
Telefax 86 13 19 65

Franz Martin Bay
J.Skjoldborgs Vej 7 A (Åbh) 86 25 04 65

Franzen Bo Nordrevej 41 (Sab) 86 94 94 52
- **Niels** Eghøjvej 8 B (Egå) 86 12 74 56

Frason Handelsfirma/Coffeeman
Byv. 8 (Hat) 86 22 86 26

Frausenø Søren Christian
Stenagerv. 18 (Ris) 87 45 08 36

Frausing Birgitte & Heinrich
Bogfinkev. 2 (Hin) 86 91 26 60
- **Elisabeth** Drejeværg. 68 (Til) 86 98 88 20
- **Gudrun** MøllevangsAllé 58 (ArV) 86 15 41 20
- **Jette** hjem.hjlp. Dybbølvej 7 D (Ris) 86 17 57 81

Frausing Joan institut.led. Espegårdsv. 14 (Vij) 86 11 50 80
- **Lise Friis** Nellikevej 20 (Ris) 86 17 88 70
- **Mogens** Gartnerpark. 4 P (Tri) 86 91 52 67
- **Sv E** tlf.o.mek. Fuglsangv. 6 (Brb) 86 25 69 14

Fravsbøl Niels Vesterbro 24 (Gal) 87 54 79 79

Freakgroup. Dk (Jan Christensen) SkæringEgager 29 (Egå) 70 20 88 89

Fredagsbaren På Danmarks Journalistshøjskole
OlofPalmesAllé 11 (ArN) 29 90 19 86

Fredberg Bjarke Elmehaven 87 (Lys) 86 78 78 56
- **Christian & Pia**
Gl.Skanderborgv. 145 (Spo) 86 96 82 13
- **H M** Skovvej. 48 (ArC) 86 19 81 76
- **Peter** bankass. Bavnegårdsv. 85 (Hss) 86 28 23 78
- **Thomas** MarienlundsAllé 12 (ArN) 32 13 38 81

Fredborg Brian RundhøjAllé 73 (Høb) 32 10 77 52
- **Lene** Musvågevej 16 (ArV) ..... **Hemmeligt nr.**
- **Ole** Jadevej 4 (Skd) 86 96 19 41

Fredbøg Jørn Illerupvej 73 (ArN) 86 23 19 48

Freddie Petersen
SolbjergHovedg. 148 (Sol) 86 92 78 03

Frede Alex & Birthe Bilgrav
Melosvej 4 (Hjo) 86 99 92 44
- **Leif & Katrin Sørensen**
Højlundspark. 30 (Sol) 86 92 79 09

Fredens Janne Drosselvej 14 (ArV) 35 82 60 41
- **S** SkolevangsAllé 6 B (Ris) 86 17 79 16

Fredensborg Hanne Mosedraget 17 (Til) 86 24 51 19
- **Ulrik** Violskrænt. 8 (Skd) 86 78 99 29

Fredenslund Helga Junovej 14 (Høb) 86 14 63 61
- **Niels Henning** gdr. Nordskovv. 15 (Hss) 86 28 31 10
- **Susanne** Sletholmsv. 2 (Odd) 86 92 60 69
- **Svend** Kærgårdsv. 69 (Sol) 86 92 73 62

Fredensvang Vinduer og Facader ApS
AxelKiersV. 44 (Høb) 86 29 06 86

Fredericia Teater A/S Mørkelhøj 8 (Lys) ... 75 56 88 68

Frederik Cafe Paludan-MüllersV. 26 (ArN) ... 86 16 37 70

Frederiks Allé 58 FrederiksAllé 58 (ArC) 86 12 90 20

Frederiks Frugt Og Grønt
FrederiksAllé 108 (ArC) 86 17 27 47

Frederiksbjerg Athlet Klub
Dannebrogsg. 26 (ArC) ..... **Hemmeligt nr.**

Frederiksbjerg Beboerforening
Skt.AnnaG. 40 (ArC) 86 19 61 66

Frederiksbjerg Ejendomme
Mindegade 13 (ArC) 70 22 25 36

Frederiksbjerg El ApS
Skanderborgv. 111 (Vij) 70 26 24 55
Se annonce under:
El-installatører

Frederiksbjerg El ApS
Skanderborgv. 111 (Vij) 86 14 34 55
Se annonce under:
Hårde hvidevarerservice

Frederiksbjerg El-Installation
FrederiksAllé 87 (ArC) 86 12 68 33

Frederiksbjerg Fysioterapi
Lundingsg. 33 B (ArC) 86 19 25 11
Se annonce under:
Fysioterapeuter

Frederiksbjerg Helsekost (John Niklasson)
Jægergårdsg. 45 (ArC) 86 19 59 99

Frederiksbjerg Karosserifabrik
Oktobervej 57 (ArV) 86 26 00 00

Frederiksbjerg Kiosk (Mai Khanh Thi Nguyen) FrederiksAllé 176 (ArC) 86 12 08 91

Frederiksbjerg Malerforretning
Byagervej 161 (Bed) 86 19 97 78
Se annonce under:
Malere

Frederiksbjerg Pizzaria
FrederiksAllé 172 (ArC) 86 18 16 11

Frederiksbjerg Ungdomsklub
Skt.AnnaG. 38 B (ArC) 86 19 64 14

Frederiksbjerg Vvs-Forretning Aps
Skt.PaulsG. 25 C (ArC) 86 12 04 98

Frederiksborg Ejendomsinvest ApS
Hørhavevej 39 (Høb) 87 40 03 50

Frederiksborg Valgmenighed v/Anne Marie L Thomsen Kystvej. 47 (ArC) 61 60 05 48

Frederiksen A Hjulbjergv. 63 (Høb) 86 27 07 59
- **Alna** Rødlundvej 232 (Haj) 86 94 23 07
88 19 47 31
- **Allan** Grønneg. 117 (ArC) 86 18 12 24
- **Anders** Andiv. 59 (Mke) 86 99 72 02
- **Anders** EngkærgårdsAllé 216 A (Mal) 32 13 92 36
- **Anders** Skovbrynet 109 (Ham) 86 10 27 92
- **Anders** stud.mag. Bethesdav. 73 (ArN) 86 10 60 21
- **Anker** Sømosevej 4 (Gal) 86 94 31 04

Frederiksen Ann Christina
Pilegårdsv. 119 (Hss) 86 28 24 70
- **Anna-Sofie** ketlerske Præstegårdsv. 50 (Mår) 86 29 59 06
- **Annalise** Ryvangs Alle 7 (Ris) 86 17 76 56
- **Anne-Marie** Enebærv. 9 (Ris) 86 17 43 88
- **Anne Merete** cand.mag. Møllegangen 5 (Ris) 86 21 35 25
- **Annelise** Sommersmindev. 130 (Egå) 86 22 84 23
- **Anni** Elishøj 5 (Skd) 86 99 13 40
- **Anni** Grenåv. 65S (Skd) ..... **Hemmeligt nr.**
- **Anni & Jan Hedegaard** Grenåv. 65S (Skd) . 86 99 10 29
- **Annie** Sønderg. 31 M (Gal) 86 12 75 32
- **Arne** SmedegårdsAllé 27 (Mal) 86 93 18 76
- **Asger** mal. HansBrogesV. 11 (Brb) 86 26 26 17
- **B** reprs. Rymarken 120 (ArV) 86 13 83 70
- **B H B** lokomotivfør. SkådeSkovv. 43 (Høb) . 86 27 16 44
- **Benny** HansEgedesV. 34 (ArN) 86 16 43 17
- **Bent & Tove Knudsen** Stationsg. 19 (Ris) . 86 17 67 20
- **Bente & Hans Jørgen** Hasseltoft. 42 (Hss) . 86 28 43 62
- **Bente Winther** Bavnehøjv. 103 (Hat) 86 91 40 34
- **Berit** Sølystgade 33 (ArC) 86 19 96 31
- **Betina** SabroSkovv. 18 (Sab) 86 94 87 83
- **Bettina** OtteRudsG. 6 (ArN) 76 98 00 03
- **Betty Marie** Dalsbrovej 76 (Hat) 86 49 12 49
- **Birger** Fennisvej 12 (Åbh) 86 15 76 12
- **Birger** Virupvej 46 E (Hjo) 86 22 70 10
- **Birgit** Frøkærpark. 104 (Mår) 86 29 47 80
- **Birgit** Gl.Vibergv. 97 (Sab) 32 17 99 12
86 24 55 71
- **Birgit & Donald** MarieBelowsV. 49 (ArN) ... 86 92 68 16
- **Birgitte Lykke** P.P.ØrumsG. 10 (ArC) 86 14 36 64
- **Birthe M. & Leif** Mødalvej 75 (Sab) 86 94 89 02
- **Bjarne** Hovgårdvej 9 (Hns) 86 97 51 19
- **Bjarne** Jagtvej 47 (Ham) 86 96 39 44
- **Bjarne** Parallelv. 57 (Tri) 86 29 59 08
- **Bo** Oehlenschlægersv. 21 (Åbh) 86 25 60 44

Frederiksen Brian Vegavej 5 (Hat) 86 98 28 76
- **Børge** Laurbærvæng. 160 (TrJ) 86 29 41 23
- **Børge** uddel. Spættevej 17 (ArV) 86 15 32 51
- **C B** Grøfthøjpark. 161 (Vij) 86 28 21 16
- **Carsten** Majsvænget 110 (Mal) 86 93 21 74
- **Carsten** gartnerriejer Bavnehøjv. 10 (Til) ... 86 24 23 65
- **Charlotte** Lenesvej 13 (Brb) 88 19 61 21
- **Christian Holmgaard** Agerv. 20 (Gal) 32 18 25 51
- **Claus** HolmePårkv. 129 (Høb) 86 10 05 75
- **Claus** Præstegårdsv. 7 H (Mår) 86 29 29 31
- **Claus Bjørn** kleinsm. Vibevej 1 (Høg) 86 92 25 03
- **Conny Ann** pæd. Vibyvej 41 E (Åbh) 86 75 91 41
- **Dan Rausbæk** Ravnholtv. 42 (TrJ) 86 96 76 96
- **Dennis Jim** Langelandsg. 9 (ArC) 35 11 04 59
- **Dorthe** CarlBertelsensG. 10 (ArC) 32 11 72 35
- **Dorthe Engholm** Råhøjpark. 48 (Vij) ..... **Hemmeligt nr.**
- **Dorthe & Ole** Slotsv. 58 (Hns) 86 97 47 95
- **E** Hvidkløverv. 14 (ArN) 86 16 25 12
- **E** MøllevangsAllé S2 (ArV) 86 16 18 67
- **E** Tage-HansensG. 1 (ArC) 86 13 37 21
- **E L & C** Stenhøjgårdsv. 43 (Mal) 86 93 33 82

Frederiksen E N Elsdyrvæng. 46 (Høb) 86 27 57 73
- **E Stougaard** tv tekniker C.F.AagaardsV. 9 (Høb) 86 27 21 57
- **Ebba** GedingByv. 5 (Til) 86 24 54 30
- **Edith** Rødkløverv. 4 (ArN) 86 10 36 36
- **Ejnar G** o.forv. DalgasAvenue 168 (ArC) 75 64 24 74
- **Ejner** Mantziusv. 2 (Høb) 86 27 54 81
- **Elin Alise** Sdr.Ringg. 55 (ArC) 86 14 61 48
- **Elin Schou** SkæringParkv. 378 (Egå) 86 74 03 11
- **Ellen Zimmer** Holmev. 281 (Høb) 86 27 19 58
- **Elsebeth** Gudrunsvej 8 (Brb) 86 18 25 02
- **Erik** Grydhøjv. 12 (ArN) 86 16 32 28
- **Erik** Sanatoriev. 12 (Skd) 86 99 24 38
- **Erik Groes** brandmd. Lykkesholmsallé 10 (Vij) 86 14 88 87
- **Erik Lund** Farøvænget 41 (Til) 86 24 27 41
- **Erling** tømr. Smedeskovv. 49 (Gal) 86 94 39 86
- **Flemming** Hindbærhaven 29 (Lys) 86 16 63 65
- **Frede** Åg. 79 (Hat) 86 98 14 13
- **Frederik** Sangsvanev. 5 (Mke) 86 37 63 76

Frederiksen Gartneriet v/Tom Frederiksen (Tom Frederiksen) Marienlystv. 20 (ArN) 86 10 20 99
- **Gerda** Elmelundsv. 56 (Hat) 86 19 52 18
- **Gerda** Majsvænget 110 (Mal) ..... **Hemmeligt nr.**
- **Gerda & Ole** Toftkjærv. 22 (Gal) 86 95 03 79
- **Gert** tømr.mest. Sanatoriev. 34 (Skd) 86 99 10 17
- **Gitte** Tousparken 4 (Åbh) 35 12 98 40

Frederiksen Gitte klinisk tandtekn. Vesselbjergv. 3 (Hat) 86 98 02 54
- **Gunnar** Silkeborgv. 225 (Åbh) 86 15 25 29
- **H** Augustenborgg. 23 F (ArC) 86 11 66 19
- **H E** offsettr. JensBaggesensV. 48 (ArV) 86 16 36 34
- **Hanne** Skejbytoft. 159 B (ArN) 86 10 93 40
- **Hanne Asschefeldt** HansBrogesV. 17 (Brb) 86 25 33 35
- **Hanne Roed** Enghavev. 19 (Hns) 86 99 61 04
- **Hans Christian** Flintebakk. 19 (Ris) 86 21 91 90
- **Hans Ole J & Joan Poulsen Bruun** Rønvangen 7 (Hin) 86 91 25 82
- **Hasse Ekdahl** Søndersøv. 25 (Ris) 86 17 49 69
- **Heidi & Per** Jadevej 1 (Skd) 86 99 08 29
- **Helge & Estrid** Roulaen 38 (Egå) 86 22 07 12
- **Helle** Skådehøjen 3 (Høb) 86 18 31 63
- **Henning** Søvej. 6 B (Høg) 86 92 35 78
- **Henny Kirsten** Truevej 36 (Brb) 86 26 04 36
- **Henrik** HansSchourupsG. 5 (ArC) 32 13 76 73
- **Henrik** Ribesvæng. 4 (Hns) 86 99 62 85
- **Hilda** Elstedhøj 20 (Lys) 86 22 15 62
- **Holger** værkfør. Rønhøjvej 2 (Mal) 86 93 20 01
- **Hugo** EugenWarmingsV. 23 (ArC) 86 13 40 21

Frederiksen Hugo Låsbyv. 40 (Gal) 86 94 36 86
- **I** OlafRudesV. 25 (Høb) 86 27 58 80
- **I** overass Lykkesholmsallé 80 (Vij) 86 14 44 32

Frederiksen Inge Rysz erhv.vejled. Skoletoft. 19 (Hin) 86 91 16 17
- **Ingeborg** ass. Neptunvej 74 (Vij) 86 14 52 13
- **Ingvard & Astrid** Vestervang 31 (ArC) 86 18 93 16
- **J. P.** Rytterpark. 18 (Hns) 86 99 16 44

Frederiksen Jacob
Tage-HansensG. 33 (ArC) 86 18 99 88
- **Jakob Amdi** Elgårdsminde 58 (Hin) 86 21 33 60
- **Jakob Lillethorup** Solbjergv. 12 (Vij) 32 17 72 50
- **Jan** Gl.Landev. 80 (Tri) 32 16 91 38
- **Jan** IvarHuitfeldtsG. 77 (ArN) 86 10 79 13
- **Jan** Præstehaven 13 (ArC) 86 16 00 07
- **Jane Bjørnholt** Kvædevej 29 (Hns) 86 99 58 85
- **Jannie Raunsbæk** Hindsvæng. 42 (Til) 86 24 70 49
- **Jens** Langballevæng. 28 (Mår) 86 29 85 75
- **Jens Egelykke** Højlundspark. 46 (Sol) 35 10 06 48
77 34 50 47
- **Jens Erik** Bogfinkev. 59 (ArV) 86 10 32 79
- **Jesper** Nørre Alle 26 (ArC) 86 18 58 37
- **Jesper** Thorsv. 31 (Åbh) ..... **Hemmeligt nr.**
- **Jesper Christian Lau** Mindegade 6 (ArC) ... 35 39 44 93
- **Jesper & D. Aggerholm**
L.A.RingsV. 83 (Høb) 86 27 77 18
- **Johannes** Reginehøjv. 25 (ArN) 86 16 98 68
- **Johannes H** Kunnerupv. 192 L (Hss) 86 28 59 20
- **John** Byvæng. 6 C (Vij) 86 28 95 15
- **John** Horsevæng. 48 (TrJ) 86 29 69 18
- **John** Louisev. 23 (Brb) 86 25 84 35
- **John** MarselisBoul. 67 (ArC) 86 19 82 36
- **John** Tranekærpark. 39 (Hns) 86 21 20 49
- **Jonna** Hejredalsv. 2 F (Brb) 86 25 35 71
- **Julla** FrederiksAllé 140 (ArC) 32 13 36 96

Frederiksen Jytte bibliot. Myntev. 16 (Ris) .. 86 17 46 97
- **Jørgen** TrankærVænge 73 (TrJ) ..... **Hemmeligt nr.**
- **Jørgen** kunsthdl. Hvenevej 6 (Ris) 86 17 46 85
- **Jørgen Groes** Svingelsti. 6 (Egå) 86 74 20 18
- **Jørgen Ravnsbjerg** arkit. Engdalsvej 87 (Brb) 86 26 17 92

Frederiksen Kai konsulent
Nøjsomhedsv. 19 (Brb) 86 25 75 44
- **Kaj** Abildgade 24 (ArN) 86 10 89 24
- **Kaj** formd. Porsevæng. 96 (Gal) 86 94 51 10
- **Kaj** papdæk. Grenåv. 767 B (Skd) 86 99 22 31
- **Kaj Bak** fuldm. Hyldehaven 106 (Lys) 86 22 14 80
- **Karin & Anders** Kløvevej 16 (Mke) 86 97 42 16
- **Kari Henrik** Tranebærv. 20 C (Brb) 86 26 25 70
- **Karsten** Kalkærpark. 115 (Høb) ..... **Hemmeligt nr.**
- **Karsten** Rypev. 11 (Høg) 86 92 21 72
- **Karsten Olav** Skræddergyden 42 (Ham) 87 57 10 18
- **Keld** Jagtvej 73 B (Ham) 87 62 07 04
- **Kent** Ravnhøjvej 9 (Hns) 86 99 43 35
- **Ketty** tlfn. DalgasAvenue 35 (ArC) 86 13 03 76

Kim & Lene K Bohnsen
Brobjergv. 8 (Egå) 86 22 91 91
- **Kim Hougård** Firkløverv. 212 (Gal) 86 94 32 60
- **Kirsten** Grenåv. 804 (Skd) 86 99 13 70
- **Kirsten** Skovvangsv. 176 (ArN) 86 10 32 18
- **Kirsten** Solgårdsvæng. 6 A (Hat) 86 49 11 99
- **Kirsten & J A Bisp** Stålhøjen 5 (Ris) 86 21 29 35
- **Klaus Hørfyck** Bavnegårdsv. 173 (Hss) 86 28 51 52

Frederiksen Klaus Rød Korshøjen 81 (Ris) .. 86 21 09 93
- **Knud E** skolebetj. Åg. 81 (Hat) 86 98 15 02
- **Knud Wentzel** RisvangAllé 56 (ArN) ..... **Hemmeligt nr.**
- **Kurt** OlafRudesV. 25 (Høb) 86 27 15 09
- **Kurt** typogr. Bygmarksv. 34 (Haj) 86 94 15 61
- **Kurt & Birgit** Torshøjvæng. 146 (Hss) 86 28 48 19
- **Laila** Låsbyv. 40 (Gal) 86 94 36 86
- **Lars** Vognmagerg. 10 (Mke) 86 37 74 07
- **Lars Baun** Tranebærv. 19 (Brb) 77 34 50 25
- **Lars Lau** lær. Lomvievej 3 (Skd) 86 99 32 18
- **Leif** Gyvelvæng. 10 (Hns) 86 99 46 01
- **Leif** konsulent Jagtvej 66 (Ham) 86 96 25 23
86 96 34 71
- **Leif Bruun** Enemærket 34 (Ris) 86 21 35 53
- **Lene** Adslevvej 30 (Høg) 86 55 33 88
- **Lene** BrobjergParkv. 15 (Egå) 86 25 56 78
- **Lene** Rytterpark. 88 (Hns) 86 99 61 25
- **Leo** Hougårdsv. S2 (Brb) 86 14 60 84
- **Leo Hamann** Irisvej 3 (Vij) 86 14 76 68
- **Linda Stern Koudal**
MarselisborgAllé 19 (ArC) ..... **Hemmeligt nr.**

Frederiksen Lis Præstemark. S (Hjo) 86 99 97 92
- **Lisbet** hjem.hjlp. Ålykkevej 7 (Hat) 86 98 09 12
- **Lisbeth & Ole** Stenbækvej 22 (Brb) 86 26 11 13
- **Louise Bugge** Lykkensdalsv. 97 (Brb) 32 14 24 61
- **Majbrit Tidemann** Lykkenshøj 17 (Brb) 98 64 23 26

Frederiksen Marianne Lau
Jyllands Allé 117 ..... 86 14 25 93
- **Martin** Jegstrupv. 58 (Hss) ..... **Hemmeligt nr.**
- **Martin** Klokkerfaldet 10 (ArV) 32 15 06 37
- **Martin Bach** Langøvæng. 39 (Til) 86 24 16 15
- **Martin Ellgaard** Skt.PaulsG. 8 A (ArC) 32 10 45 32
- **Mary** RisvangAllé 56 (ArN) 86 16 89 24
- **Mette Sjøner** Skovhøj 76 (Hss) 35 10 86 39
- **Michelle** Bakken 58 (Hin) 86 96 88 32
- **Mick Pagel** Toftkærvej 2 (Hin) 98 13 13 80
- **Mik** Østerløkk. 144 (Til) 86 24 61 00
- **Mogens Vester** Elmsager 7 (Ris) 86 21 14 90
- **Morten** Bentesvej 5 (Brb) 35 13 38 14
- **Nancy** Højgårdspark. 41 (Gal) 86 94 65 47
- **Niels** Kriegersv. 19 (ArC) 86 13 46 44
- **Niels & Lis** FunchThomsensG. 14 (ArN) 86 10 64 94
- **Niels Henrik** PedersToft 27 (Høg) 86 92 44 34
- **Niels- Haagen** ass. Edithsvej 1S (Brb) 86 25 13 08
- **Nils Lau** Lomvievej 5 (Skd) 86 99 33 93
- **Olaf** gartn. Skibbyv. 1S (Brb) 86 26 37 65
- **Ole** Bøgevænget 94 (TrJ) 86 29 94 51
- **Ole** Krogagre 92 (Ris) .....

Fred

Frederiksen Steen vind.pol.
Solhervsv. 14 (ArN) 86 10 51 94
- **Suna** OttoSwerdrupsV. 1 (ArN) 86 10 46 71
- **Sune Staun** Nordborgg. 3 (ArC) 32 13 41 83
- **Svend** Skovlundgårdsv. 57 (Vlj) 86 28 71 40
- **Svend** Skovvangsv. 2 (Ham) 86 96 13 65
- **Svend** konsulent
Hjortshøj Stationsv 18 A (Hjo) 75 64 80 59
- **Svend-Aage** cand.merc.
Vestervang 4 (ArC) 86 17 33 70
- **Søren Stiff** Langelandsg. 220 (ArN) 32 12 35 57
- **Thomas** FridtjofNamensV. 43 (ArC) ..... **Hemmeligt nr.**
- **Thomas** Haraldsmarkv. 6 (Tri) 87 48 99 11
- **Thomas** Håruptoft. 6 (Hjo) 86 16 75 19
86 92 93 61
- **Thomas Yde** Sverigesv. 2 (Hat) 86 24 88 58
Frederiksen Tinne Ndr.Strandv. 76 (Ris) 86 17 72 51
- **Torben** Porsevæng. 1 (Gal) 86 94 77 91
- **Torben & Birgitte Hald**
Gl.Østergårdsv. 9 A (Mal) 86 10 50 54
- **Vibeke & Ernst** Byagervej 124 E (Bed) 86 93 79 07
Frederiksen's Omfugning
Gedingvej 16 A (Til) 27 42 43 24
Restaurant Frederikshøj ApS
Odderv. 19-21 (ArC) 86 14 22 80

Frederikskirken

Højmarkvej 47 (Høb) 86 27 17 73
Kirkegårdskontoret 86 27 78 68
Frederikskirken, Skåde Sogn
Højmarkvej 47 (Høb) 86 27 17 73
Frederiksmose Lisbeth
Vestergårdsvang. 130 (Vlj) 86 18 02 90
Frederiksværk Butikstorv ApS
Europapl. 16 (ArC) 50 96 93 32
Frede's Flyvende Tallerken
Østbanetorv. 2 (ArC) 86 16 92 57
Fredes Flyvende Tallerken
Østbanetorv. 2 (ArC) 86 16 92 67
Fredgaard Kenneth Fredsalle 2 (Hin) 86 91 23 33
Fredin Jan advok. Margrethepl. 4 (ArC) 86 13 79 88
Fredsbutikken Mejlg. 107 (ArC) 20 47 96 99
Fredshavn Jesper Engskovvej 44 (Skd) 86 99 23 04
Fredsholm Holding Kurt Kjellerup A/S
Haraldslundv. 4 (Hin) 86 91 19 11
Fredskild Birthe Hybenvæng. 57 (Høg) 86 92 34 37
Fredslund-Andersen A & Hans Jørgen
Grønneg. 3 (ArC) 86 19 33 22
- **Annelise** Grønneg. 3 (ArC) ..... **Hemmeligt nr.**
Fredslund Bjørn Bjørndal skovarb.
Skovriderv. 10 (ArC) 86 14 97 59
- **Byriel Bodil** Jægervej 22 (Ham) 86 96 20 08
- **Inger** NymarksAllé 11 (Mår) 86 27 15 81
- **Jens** MarseisBoul. 28 (ArC) 82 43 46 25
- **Kent Bjørndahl** Landsbækv. 25 (Ham) 86 96 03 30
- **Lars Vilhelmsborgvæng.** 8 (Bed) 32 20 82 16
- **Lotte D.** Skivholmev. 27 (Sab) 86 11 55 96
- **Morten** Strandpark. 11 (ArC) 86 18 45 59
- **Søren** Helenelyst 181 (Brb) 86 24 02 09
- **Vagn** Møllebakk. 25 (Sab) 86 94 99 36
- **Zella & Jesper Juhl**
NymarksAllé 260 (Mår) 86 68 82 84
Fredsted Anne Jernalderv. 227 (ArV) 86 24 66 11
- **Anne & Ove Christiansen**
Elmsager 36 (Ris) 86 24 97 98
- **Bo** Elmsager 15 (Ris) ..... **Hemmeligt nr.**
- **Erik** AnkerJensensV. 6 G (Åbh) 86 75 30 16
- **John** cand.scient. Søskrænten 22 (Vlj) 86 28 08 32
- **Palle V.** NymarksAllé 147 (Mår) 87 53 80 11
- **Peter** Fiskerg. 2 (ArC) 86 19 46 00
- **Peter** Flejstrupv. 126 (Bed) 86 93 16 99
- **Søren** Haslevangsv. 44 (ArV) 86 15 59 13
Fredsøe Henrik Vedel Langvadsv. 3 (Vlj) 86 14 51 31
Fredsøe Niels Christian montør
Hyacintvej 60 (Hns) 86 99 92 00
Fredy Anette SkæringParkv. 390 (Egå) 86 10 09 29
Free-Lance Bogholderiet Araliavej 13 (Haj) 86 94 10 60
Free Spirit HansOlsensV. 15 (Egå) 41 82 83 09
Freedom Trading Pottemagertoft. 51 (Høb) 50 18 12 92
Freelance Elektriker
EngholmsAllé 328 (Ris) 31 25 68 11
Freelance Pm Aps Toftkjærv. 15 (Gal) 87 47 50 09
Freelancegrafik (Janni Kjærulf Poulsen)
HolmeParkv. 76 B (Høb) 86 27 60 32
Freelanceunderviser Frank Guldbæk
Jensen Præstegårdsv. 32 (Mår) 60 61 00 77
Fregerslev Nickey Torstilgårdsv. 78 (Til) 32 16 56 63
- **Peter** Hroarsvej 12 (Hat) 86 91 59 99
- **Randi** Dr.LarsensV. 47 (Hat) 48 41 47 91
- **Tage** gdr. Vermundsv. 42 (Hat) 86 96 20 02
Freiberg-Hansen Kathrine
Hasselhøj 197 (Hss) 87 37 00 05
Freie Rostocker Fähnlein
RudolphWulffsG. 3 (ArC) 29 93 00 05
Freleslehen Kristian Olaf Piet
EgåStrandv. 9 (Egå) 86 20 16 84
Freisleben Anette Kim Hyacintvej 66 (Hns) 86 46 29 92
Freitag Hanne-Rikke Solbakk. 51 (Ris) 86 17 02 72
- **Janne** Arnakvej 56 (Høb) 86 27 27 32
- **Lars** Mejlg. 92 (ArC) 38 10 65 85
Freja Transport & Logistics A/S
Torshøjv. 45 (Høg) 86 78 31 00
Freksen Jesper
Høegh-GuldbergsG. 63 (ArC) 32 15 72 92
Frelle-Petersen Helle
St.BlichersV. 16 (Åbh) 86 25 30 40
Frello Lars Sydtoften 20 (Vlj) 32 11 45 00
Frellsen Chokolade Finlandsg. 17 (ArN) 86 16 06 77
Frellsen Chokolade Gudrunsvej 7 (Brb) 86 25 52 06
Frellsen Chokolade M.P.BruunsG. 25 (ArC) 86 17 70 09
Frellsen Chokolade Ryesgade 10 (ArC) 86 12 65 56
Frellsen Chokolade Sønderg. 10 (ArC) 86 12 01 58
Frelsen Berit Fjældevæng. 20 (ArV) 86 15 70 35
- **John** MøllevangsAllé 58 (ArV) 86 12 79 51
Frelsens Hær Klosterg. 54 (ArC) 86 12 33 86
Frelsens Hærs Genbrugscenter
Nørreg. 46 (ArC) 86 19 32 12
Fremforsk Montanag. 29 E (ArC) 86 11 47 44
Fremmen Mathilas Bencke
Bissensg. 16 (ArC) 32 20 67 72
Fremming Ole gartn.
Sønderholmv. 22 (Hns) 86 99 68 24
86 99 68 29
Frendrup-Jensen Preben mask.arb.
Monradsvej 26 (Vlj) 86 14 08 39
Frendrup Karin Karetmagertoft. 29 (Høb) 86 27 43 28
Freng Nina Vårkjærvej 44 (Vlj) 32 15 36 74
Frengler Lars & Gitte Lystrupv. 256 (Lys) 86 22 96 07
- **Mads** Flnsensg. 46 (ArN) 32 15 91 36
- **Maria** Sønderskovv. 81 (Lys) 35 12 25 86
- **Tine & Steen** Jægergårdsg. 17 (ArC) 86 17 34 28
Frentz Carsten Production ApS
Tøndergade 96 (ArC) 70 26 35 30
Frentz Grethe Dr Margrethes Vej 25 (ArN) 86 16 95 02
- **John** Blegindv. 24 A (Høg) 86 92 18 43
- **Lars** Toftebakk. 42 (Egå) 86 22 50 90
- **Mette** Fruensbakke 27 (Skd) 86 99 29 20
Freqenz Frisør ApS Frederiksg. 45 (ArC) 86 12 00 76
Frerks Karsten Duev. 4 (Hin) 86 78 59 51
Freudendahl Erling A ing. Havrevej 7 (GaD 86 94 44 34
Freudendahl Niels Rønvangen 135 (Hin) 86 98 60 38
Freudendal Helle sundh.pl.
Rækkev. 16 (Hat) 86 98 31 64
Freund Ida Sensommerv. 171 (Hjo) 86 99 90 41
- **K** Vestermøllev. 144 (Tri) 86 23 09 76
- **Susanne** Toftevang. 9 (Mår) 86 29 36 96
Freundt Johnny Edithsvej 21 (Brb) 86 25 29 12
Frey Erik Skejbygårdsv. 122 (Ris) 86 21 59 02
- **Grethe Kaa** Jarlsmindev. 82 (Vlj) 86 28 28 34
Frezzolini Flemming Skovbølle
Bavnegårdsv. 8 (Hss) 86 28 11 93
Fri Cykler (Egon og Kim Nielsen)
FrederiksAllé 139 (ArC) 86 12 55 85
Fri Cykler Skt.NicolausG. 7 (ArC) 86 18 01 30
Fri Cykler (Egon og Kim Nielsen)
Skt.NicolausG. 7 (ArC) 86 18 01 30
Fri Cykler Thorvaldsensg. 29 (ArC) 86 13 34 36
Fri Hestehaveskole Den
Langelinie 40 (Gal) 86 95 41 05
FRI Industriskæden AmbA
Samsøvej 32 (Hin) 86 98 66 88
Friang Anette Fynsgade 24 (ArC) 86 11 22 01
- **John** postb. Runestenen 6 (ArV) 86 24 23 53
Friang-Tannebæk Allis
Horsevang. 55 (Trj) 32 12 73 49
77 34 63 97
86 18 74 78
Friberg Christian Spotjergv. 116 (Brb) ..... **Hemmeligt nr.**
- **Helle** IngerslevsBoul. 9 (ArC) 86 24 30 20
Friberg Ib Daniel psykol. Ryesgade 9 (ArC 86 19 15 30
Se annonce under:
Psykologer
- **Lisa Annette** ElstedKirkev. 16 (Lys) 86 11 55 34
- **Ruben Bundesen**
Vestergårdspark. 47 (Hss) 86 60 12 42
Friborg Hanne J.Skjoldborgs Vej 9 (Åbh) 86 25 44 48
- **Jens & Karin Pallesen**
Bushøjvang. 23 (Høb) 86 27 07 76
- **Pia Vogt** Ladefogedv. 91 (ArN) 86 21 52 92
Frich Jens H. Johs.Ewalds Vej 78 (Åbh) 86 25 63 62
Frichot Regis sygepl.lær.
Fraxærpark. 108 (Mår) 86 29 40 96
Fricke Carsten Lillenorv. 54 (Mal) 86 93 05 44
- **Konrad** tekn. ass. Brendstrupv. 49 (ArN) 86 10 18 56
- **Pernille Vindum** M.P.BruunsG. 46 (ArC 88 19 80 11
Frid Thomas Damgaard Byv. 13 (Hns) 86 99 09 10
Fridanex Aps Holmstruphøjv. 215 (ArV) 70 22 88 64
70 22 88 65
Fridorf Niels Ølstedvej 4 (ArN) 33 24 24 85
Fridthjof Flim Århus ApS
H.C.Ørstedsv. 3 B (Vlj) 25 48 40 78
Fridthjof H S kont.ass.
TrigeMøllev. 254 (Tri) 86 23 10 18
- **Preben Jose** Holmkærvej 108 (Tri) 86 23 20 18
Frie Funktionærer
DalgasAvenue 50 B (ArC) 87 30 85 50
Frie Funktionærer
DalgasAvenue 50 B (ArC) 87 30 85 50
Frie Skolers Lærerforening
Ravnsev. 6 (Ris) 87 46 91 10
Fried Chicken & Sandwich (Hakan Üsüdür)
Nørre Alle 78 (ArC) 86 19 05 33
Friedrichs Stefanie Viborgv. 148 (ArV) 32 15 50 23
Friedrichsen Kaj Saloniktv. 37 (Hjo) 86 99 94 04
Friedrichsen Kim stud.oecon.
Helgesv. 12 (Åbh) 86 15 40 37
- **Aase** NielsBjerresV. 11 (Høb) 86 27 16 94
Frier Architecture Havneg. 24 (ArC) 53 27 08 36
Frier Jan Toftebakk. 28 (Egå) 86 74 10 65
- **Johan** V.Kringelv. 1 (Egå) 86 22 29 05
- **Karl Peter** Klokkeblomstv. 79 (Vlj) 86 26 37 47
- **Kirsten & Michael** Kildehaven 27 (Lys) 86 22 66 55
- **Tove** pensionist Saksen 14 (Gal) 86 95 44 79
Fries Andreas Wolff Grønneg. 105 (ArC) 32 12 28 09
- **Bjarne** B.S.IngemannsV. 18 (Åbh) 86 15 03 26
- **Hildegard** BøgeskovHøv. 251 (Vlj) 86 28 73 09
- **Susanne** Illerupvej 75 (ArN) 86 16 18 96
Frifelt Karen arkæol. Søsterhøjv. 27 (Høb) 86 27 37 80
Frigaard Charlotte
Pottemagertoft. 108 A (Høb) 89 93 80 99
- **Jørgen G.** Damvej 62 (Sab) 86 94 98 70
- Th chauf. TendrupMøllev. 132 D (Hns) 86 25 66 18
Frihagen Camilla & Mark
Grenåv. 795 D (Skd) 86 19 65 01
Frihaven Øster, Den Integrerede
Institution ØsterbyAllé 348 (Trj) 87 13 81 62
Friheden Restaurant Skovbrynet 1 (ArC 86 14 77 34
Se annonce under:
Restauranter
Frihedens Automathaller
Skovbrynet 1 (ArC) 86 14 06 62
Frihedsinstituttet ApS Park Alle 9 (ArC) 70 20 02 78
Friis Alan Roddik kommis
Gl.Skanderborgv. 149 (Spo) 86 96 83 38
- **Allan** Torstilgårdsv. 24 (Til) ..... **Hemmeligt nr.**
Friis-Andersen Else
O.I.OffersensV. 25 (Åbh) 86 25 17 48
- **Hans & Susanne Bach Lausten**
DalgasAvenue 23 (ArC) 86 18 16 27
- **Mette** Vibyvej 47 (Åbh) 86 75 90 92
- **Nina** Grenåv. 648 C (Skd) 86 99 31 95
- **Andreas** Sjællandsg. 70 (ArC) 32 14 94 09
- **Anette** Ellekærpark. 36 (Hns) 86 99 65 25
- **Anna** Solgårdsvæng. 20 (Hat) 86 10 75 42
- **Anne Mette** EllebækParkv. 74 (Lys) 32 17 50 00
- **Annemagrethe** BrobjergParkv. 67 (Egå) 86 74 09 70
- **Annette & Lars Høyer** Strandvej. 92 (ArC) 86 98 02 25
Friis Annette Trap Arnakvej 8 (Høb) 86 51 12 51
Se annonce under:
Psykologer
Friis Annette Trap Arnakvej 8 (Høb) 86 72 52 53
- **Arne** Østergårdsv. 194 (Mal) 86 92 84 30
- **Bent** pensionist Bjerringsv. 23 (Brb) 86 25 21 86
- **Bente** Toftev. 1 (Hns) 86 99 60 07
- **Betina Lykke** M.P.BruunsG. 38 (ArC) 86 17 12 05
- **Birgitte** Bülowsgade 25 (ArC) 86 76 09 04
- **Birtha** Sonnesgade 14 (ArC) 86 17 57 54
- **Birthe** Hasselvang. 20 (Sol) 86 92 91 91
- **Bitten Olaf**RudesV. 32 (Høb) 86 28 50 06
- **Bodil** Gyldenkronesv. 34 (Mår) 86 29 25 65
- **Bodil** Smedebakk. 53 (Hjo) 86 22 64 40
Friis Bogføring Sperringv. 3 (Hjo) ..... **Hemmeligt nr.**
Friis Byg Og Ejendomsservice
Sandøgade 15 (ArN) 20 92 46 70
- **Camilla** Dalvangen 62 (Høb) 86 27 47 46
- **Cbr R** Gl.Silkeborgv. 8 (Spo) 86 96 80 14
Friis-Christensen Jacob indehaver
Hedev. 21 (Ris) 86 19 40 18
- **Christian** mal. TrigeMøllev. 196 (Tri) 86 23 06 44
Friis Cykler Sdr.Ringg. 28 (ArC) 86 29 30 90
- **Dennis Bramstrup** Sandøgade 15 (ArN) 86 16 29 46
Friis Design Jægergårdsg. 57 (ArC) 86 34 40 70
- **Edith** LykkesholmsAllé 90 (Vlj) 86 14 61 05
- **Ejnar** ing. Rønvangen 194 (Hin) 86 98 65 20
- **Ellen & Hans Jørgen** Danasv. 31 A (Ham) 86 96 81 63
- **Ellen Marie** Danasv. 31 A (Ham) ..... **Hemmeligt nr.**
- **Else** Vestervang 41 (ArC) 86 19 41 67
- **Else Marie** Lundshøjgårdsv. 13 (Mal) 86 93 12 02
- **Eva** Trøjborgv. 28 (ArN) 86 16 52 12
- **Flemming Bærentzen**
Tousparken 3 (Åbh) 86 15 04 64
- **Flemming & Irma** Høvej 52 (Lys) 86 22 26 22
- **Frank Lentz** Åg. 89 (Hat) 86 98 27 42
- **Gitte** Torvevæng. 130 (Trj) 86 11 44 11
- **Grethe** o.kont.ass. RundhøjAllé 133 (Høb) 87 34 09 13
- **H E Trap** distr.ch. DalgasAvenue 33 (ArC) 98 38 56 96
Friis Hanne Dybbølvej 25 (Ris) 86 17 61 64
www.lægevejen.dk
- **Hanne** Elmehøjvej 27 C (Høb) 86 27 03 84
- **Hanne & Jørgen Christensen**
Engblommev. 41 (Ris) 86 17 66 61
- **Hanne & Jens Erik Jørgensen**
Bygvangen 18 (ArN) 86 10 18 47
- **Hanne Trap** Paludan-MüllersV. 95 (ArV) 86 16 53 86
- **Hans** reprs. Silkeborgv. 782 (Brb) 86 26 28 25
- **Hans Henrik** Vidtskuev. 22 (Vlj) 32 12 97 61
Friis Hansen Carsten sparekas.fuldm.
Vestervang 10 (ArC) 86 18 86 28
- **Henrik** VesterboT. 8 (ArC) 86 75 99 33
- **Jesper** Storskovv. 65 (Vlj) 86 28 34 04
- **Karin** PerKjalsV. 31 (Lys) 86 22 15 04
Friis-Hasché Christina Åbyv. 63 (Åbh) 86 20 99 18
- **Helle** Neptunvej 12 (Høb) 86 13 84 10
- **Helle** socialrdg. Tornagerv. 29 (Ris) 86 17 86 45
- **Helle & Henrik** St.BlichersV. 36 (Åbh) 86 25 00 80
- **Helle & Henrik Lange**
LykkesholmsAllé 56 (Vlj) 86 11 02 32
- **Helle Trap** Engdalsvej 56 C (Brb) 86 12 34 50
- **Henny** Skovlundgårdsv. 55 (Vlj) 86 28 80 85
Friis-Holm Lotte Graven 7 (Sab) 87 62 93 97
- **Inge** MarseliisBoul. 28 (ArC) 86 12 80 67
- **Ingolf** Bogevænget 12 (Til) 86 24 47 75
- **Jan Lønborg** Tinghøjv. 13 (Hat) 86 98 34 66
- **Jens Christian** Toustrupv. 130 (Spo) 86 96 84 39
- **Jens Heden** Ingersvej 15 (Brb) 32 18 43 04
- **Jette** Lilj. 3 (Ris) 86 17 38 53
- **Jørgen** ing. Kileparken 5 (Til) 86 24 13 48
- **Jørgen** lag.ch. Langøvæng. 47 (Til) 86 24 20 40
Friis Kaffe & The (Christina Friis)
Jægergårdsg. 84 (ArC) 86 17 16 35
- **Kasper Wegener** St.St.BlichersG. 1 (ArC 32 20 74 36
Friis Keld Moesgårdv. 15 B (Høb) 86 27 69 27
- **Keld** møb.fabr. Oriionsvej 1 (Hat) 86 98 17 71
- **Kenneth & Marlene** Bygaden 6 (Lys) 86 22 74 87
- **Kenwin** Sølystgade 23 (ArC) 32 13 88 10
- **Kirsten** Spurvesti. 26 (Mke) 86 37 73 84
- **Kirsten & Ole** Solmarksv. 18 (Ris) 86 17 93 00
- **Kirstine** KastedByv. 25 (ArN) 86 24 56 44
- **Kitt Holst** Fårupvej 9 (Mke) 86 10 49 01
- **Knud** Balevej 66 (Mke) 65 30 28 98
- **Kristian** Bøgev. 9 (Hin) 38 79 77 25
- **Kurt** Assensgade 13 (ArC) 86 12 63 05
- **Kurt** Kirkev. 39 (Hat) 86 98 20 82
- **Lene** Frisenholt 26 (Trj) 86 29 44 31
- **Lene Vedel** Møllev. 9 (Hin) 86 91 29 25
- **Lill & Niels** MallingBjergev. 87 (Mal) 86 93 20 28
- **Linda Yvonne** LudvigHolbergsV. 11 (Åbh) 86 25 57 67
- **Lone** Gammelvej 7 (Hjo) 86 22 36 64
- **Lone Kudahl** Svanlevvej 21 (Hss) 86 28 15 05
Friis Madsen Kirsten og Per
Hindhøjen 96 (Hin) 86 98 85 88
- **Martin** Kridthøjvænge 64 (Høb) 32 13 36 00
- **Mette** psykol. Hvedevang. 18 (ArN) 86 16 01 47
- **Mette** psykol. Nørrebrog. 18 B (ArC) 86 75 99 59
- **Michael** Skæringvang. 32 (Egå) 86 75 93 37
- **Michael & Hanne Gottrup**
Johs.Ewalds Vej 39 (Åbh) 86 25 11 85
- **Mikkel Sonne** Gudrunsvej 16 (Brb) 32 12 17 80
- **Mogens** musik. Samsøgade 85 (ArC) 86 12 41 72
- **Morten** Svanlevvej 77 (Hss) 86 28 52 54
- **Niels** optik. Elmsager 11 (Ris) 86 21 19 64
- **Niels Arnton** JensBaggesensV. 102 (ArN) 32 16 93 65
- **Niels J & Inger M Jensen**
Blegdammen 5 (ArC) 86 19 42 72
- **Niels Jørn** Skovhøj 223 (Hss) 88 19 86 25
Friis-Nielsen K Vestervang 29 (ArC) 86 18 91 61
Friis Nielsen Leif berid. Dørupv. 2 (Høg) 86 57 13 00
Friis Nielsen Yrsa fodspec.
Bethesdav. 54 (ArN) 86 16 80 67
Friis & Company Shop Volden 24 (ArC) 86 13 02 57
Friis & Mottke A/S Åboulevarden 1 (ArC) 86 12 85 22
- **Per & Hanne Brøndum** Vibevej 3 (Ris) 86 10 12 87
- **Peter** Opdalsvej 1 (ArN) 39 63 74 76
- **Povi** Tranbjergv. 8 (Trj) 86 72 00 85
86 72 03 61
- **Preben** Helgesv. 20 (Åbh) 86 15 53 43
- **René** Abildhaven 13 (Lys) ..... **Hemmeligt nr.**
- **Stephan** H.N.ClausensG. 1 (ArC) 86 20 23 25
- **Susanne** Skanderborgv. 165 (Ham) 86 91 05 09
- **Søren** Skovgaardsg. 12 (ArC) 32 12 38 85
- **Søren** Vest.Ringg. 220 (ArC) 86 19 50 60
- **Tenna** Skejbygårdsv. 196 (Ris) 86 21 48 06
- **Ulla** Grundtvigsv. 22 (Vlj) 86 28 44 29
- **Vibeke** Spørringv. 3 (Hjo) 86 99 93 03
- **Aase** Højtoftev. 9 B (Ris) 86 17 82 82
Frijsenborg Apotek Østerg. 1 (Ham) 86 96 10 08
Frijsenborg Efterskole Finlandsv. 5 (Ham) 86 96 13 00
86 96 95 48
86 96 95 68
87 64 10 70
Frijsenborgkontoret Linen 62 (Ham) 86 96 16 10
Frijsenborgvej, Klubben
Frijsenborgv. 9 (Ris) 87 13 80 53
Frijsenborgvejens Boligpark 1
Gl.Frijsenborgv. 12 G (Ham) 25 27 67 12
Frijsendal Friskole Skolevangsv. 12 (Ham) 86 96 16 96
Frikirken ved Runddelen
SkolevangsAllé 19 (Ris) 86 17 90 99
Frikke Jan Æbieparken 2 (Hin) ..... **Hemmeligt nr.**
- **Ole** Stockholmsg. 41 (ArN) 86 16 47 38
- **Ole** kemigr. Regenburgsg. 23 (ArC) 86 12 60 50
- **Per** Skejbygårdsv. 14 (Ris) 86 21 05 54
- **Rita** Spongbækk. 37 (Høg) 86 92 37 94
Friluftsland A/S Østerg. 30 (ArC) 86 18 18 86
Frima Vafler A/S GunnarClausensV. 40 (Vlj) 70 26 25 11
Frima Vafler A/S GunnarClausensV. 40 (Vlj) 70 26 25 11
Frimand Britt & Lars Skovbrynet 85 (Ham) 86 96 99 99
Frimann Grethe Lerdalen 29 (Høb) 86 27 96 93
Frimer Kim NyMoesgårdv. 34 (Høb) 86 27 75 26
Frimer Lizzi Vestervang 25 E (ArC) 75 89 70 50
Frimurerlogens Kontor Christiansg. 6 (ArC 86 12 12 97
Fris Max Lykkensdalsv. 161 (Brb) 66 12 14 44
Fris Max Lykkensdalsv. 161 (Brb) 86 26 02 51
Fris Steen Dalgårdspark. 61 (Hns) 86 99 41 07
Frisch Allan Monradsvej 5 A (Vlj) ..... **Hemmeligt nr.**
- **Anette** centr.ass. Monradsvej 5 A (Vlj) 86 14 87 84
- **Betty** Morbærvej 24 (Vlj) 86 14 28 58
- **Condy** kølemont. Hørretløkk. 281 (Mår) 87 44 19 96
- **E Hoffmann** dyrl. Kappelsdal 13 B (Ham) ... 86 65 96 96
- **Kim** Grenåv. 757 E (Skd) 32 13 05 92
- **Kurt** Valdemarsg. 43 (ArC) 86 18 26 39
- **Michael** teletekn. Nytorv 4 (GaD 86 94 65 50
- **Mikkel** Hejnskildev. 6 (Ham) 86 96 06 55
Frisch Ressource Udvikling (Pernille Frisch)
Mariedalsv. 7 A (Brb) 87 47 00 80
Frische Kristian Ditlev
Skovbakkev. 16 (Brb) 86 26 38 83
- **Nikolai** Egevangen 229 (Sol) 86 10 04 05
- **Torben** J.L.HeibergsV. 19 (Åbh) 86 20 15 40
Frisenborg Apotek (T Lunøe)
Østerg. 1 (Ham) 86 96 10 15
Frisenvang Rasmus Kærv. 11 (Åbh) ..... **Hemmeligt nr.**
- **Vibeke** Kærv. 11 (Åbh) 86 15 82 55
Frisetta Parykker I/S Borggade 7 (ArC) 86 12 39 77
Frisgaard Kirsten G & Carsten
SolbjergHedev. 28 (Sol) 86 92 63 55
Frisk Hanne Silkeborgv. 712 D (Brb) 86 26 04 02
- **Jacob** Bogenhøjv. 4 (Tri) 86 99 24 49
- **Kenneth Ries** Louisev. 20 (Brb) 86 19 48 78
- **Per K** salgsch. Bøgevangen 13 (SoD 86 92 77 99
Friskolen i Hinnerup Damsbrovej 11 (Hin) 86 91 13 01
Friskolen I Hinnerup Damsbrovej 11 (Hin) 86 98 67 97
Frislev Allan BjertrupG. 5 (Høg) 86 92 32 30
- **Birgit Brændstrup** Saturnvej 5 (Vlj) 86 11 20 05
- **Birthe & Torben** Strandmarksv. 12 (Ris) 86 17 11 20
- **Bjarne** Vermundsv. 36 (Hat) 86 98 14 48
- **Eva** Moselunden 33 (Mal) 86 12 22 09
- **Inger Margrethe** børneh.led.
Bethesdav. 39 C (ArN) 86 16 61 07
Fristed Claus Kunnerupv. 218 (Hss) 86 28 24 58
- **René** P.P.BrumsG. 22 (ArC) 86 14 46 91
Fristedet Gudrunsvej 40 (Brb) 60 73 22 35
Fristedet Katrinebjergv. 81 (ArN) 86 10 79 11
Fristrup Irene pæd. JensMunksV. 3 (ArN) 86 16 80 25
Frisør Adam Viborgv. 29 (ArC) 86 17 02 56
Frisør Bladt Badstueg. 20 (ArC) 86 12 55 92
Frisør De 2 Grønneg. 58 (ArC) 86 12 19 19
Frisør Evanja FrederiksAllé 94 (ArC) 86 13 03 65
Frisør Freqenz Aps Frederiksg. 45 (ArC) 86 12 00 76
Frisør Funkzone Skt.PaulsKirkepl. 4 (ArC) 86 17 21 72
Frisør Heidi Beyer St.T. 18 (ArC) 86 13 34 24
Frisør Irene Berg frisør Vikærsvej 19 (Ris) 86 21 39 39
Frisør Jens Silkeborgv. 220 (Åbh) 86 15 16 01
Frisør Kastberg Skt.PaulsKirkepl. 4 (ArC) 86 17 21 72
Frisør Katja (Rasoul Fayyazi)
Guldsmedg. 1 (ArC) 86 13 59 55
Frisør Kleve Stenkildev. 6 (Vlj) 86 14 15 80
Frisør Markant Nørreg. 57 (ArC) 86 12 13 38
Frisør Munkholm
Jægergårdsg. 102-104 (ArC) 86 12 88 59
Frisør Nadia Ellebjergv. 2 (Ris) 86 17 00 09
Frisør Page HansBrogesG. 3 (ArC) 86 13 28 40
Se annonce under:
Frisører
Frisør Peter Vest.Ringg. 48 (ArC) 86 13 23 42
Frisør PM (Pernille Munk)
Rosenkrantzg. 19 (ArC) 40 19 73 92
Frisør Q Eckersbergsg. 33 (ArC) 86 12 58 12
Frisør SAMI Thorvaldsensg. 7 (ArC) 86 12 33 21
Se annonce under:
Frisører
Frisør Ti Design (Tina Brocelius Egede
Larsen) HolmeByv. 13 (Høb) 87 36 00 11
Frisør Troldspejlet Jægergårdsg. 58 (ArC 86 12 01 08
Se annonce under:
Frisører
Frisør Træholt VibyRingv. 5 (Vlj) 86 14 34 46
Frisør Up 2 Date Sønderg. 7 (Hat) 86 98 05 06
Frisør Yaz Banegårdsg. 7 (ArC) 86 12 38 44
Frisør Åberg Aldersrov. 13 (ArN) 22 96 84 41
Se annonce under:
Frisører
Frisøren I Veri Frijsenborgv. 5 (Ris) 70 88 12 52
Se annonce under:
Frisører
Frisøren I Veri (Birte Kjær McDonald)
Frijsenborgv. 5 (Ris) 86 21 55 08
FRISØRER se Fagregisteret
Frisørgalleriet (Camilla Schriver)
Tordenskjoldsg. 4 (ArN) 86 10 53 04
Frisørhuset Bystævnet 5 (Lys) 86 22 60 12
Frisørhuset Hjulgårdsv. 12 (Tri) 86 23 13 77
Frisørhuset Tandervej 3 (Mår) 86 29 00 86
Frisørsiden.Dk MartinVahlsV. 3 (ArC) 60 60 66 69
Frisørskolen Århus Kornelpark. 58 (Vod) 86 20 25 27
Fritid og Samfund landssekretariatet
Skt.NicolausG. 2 (ArC) 86 18 26 27
FritidEngdalsvej Fritidshjem
Engdalsvej 18 (Brb) 86 26 29 12
Fritids Og Ungdomsklubben .
BrobjergParkv. 64 (Egå) 86 22 42 66
86 22 67 55
Fritids Og Ungdomsklubben Holmst
Holmstrupgårdv. 32 A (Brb) 86 24 88 70
Fritidscenter Viby Rosenhøj 29 (Vlj) 86 29 46 46
Fritidshjemmet . Herredsv. 19 (ArV) 86 15 35 73
Fritidshjemmet Holmstrupgårdv. 34 (Brb) ... 86 24 56 55
Fritidshjemmet Fortebakken .
Fortebakk. 34 A (Ris) 86 17 82 17
Fritidshjemmet Frijsenborgvej .
Frijsenborgv. 9 (Ris) 86 21 21 75
87 42 63 42
Fritidshjemmet Fuldenvej
Fuldenvej 140 (Bed) 86 93 72 93
Fritidshjemmet Himmelblå
Næshøjvej 20 (Haj) 86 94 14 59
Fritidshjemmet Jellebakken GL. Afd
Jellebakk. 8 (Ris) 86 21 33 20
Fritidshjemmet Ovenpå
Paludan-MüllersV. 92 (ArN) 86 16 46 75
Fritidshjemmet Sabro Skolevej 2
SabroSkolev. 2 (Sab) 86 94 91 38
Fritidshjemmet Skæring .
SkæringSkolev. 210 (Egå) 86 22 60 76
Fritidshjemmet Vidtskuevej .
Vidt

Fritidsklubben Trekanten
Skolevang. 5 (Hns) 86 99 53 08
Fritidsordningen Langelinie 40 (Gal) 86 95 42 46
Fritidstømreren (Niels Larsen)
Bækkestien 2 (Høg) 86 92 38 33
Frits Halvorsen A/S Bryggervej 20-22 (Ris) 86 21 52 22
Frits Hansens Tegnestue
Enemærket 52 (Rk) 86 21 44 52
Fritsch Karsten Louisev. 27 (Brb) 86 25 10 58
Fritsdal Jan Vinther Klokkerfaldet 74 (ArV) . 86 15 80 01
Fritz Benny insp. Manbjergv. 23 (Skd) 86 99 18 67
- **Morten** SkæringParkv. 554 (Egå) 86 22 48 92
Fritze Flemming Søndervang. 34 (Vij) 86 14 00 15
Frivillige efterlønnere på Rosengården
gr. 3 og 4 Alpevej 20 (Hns) 86 99 41 41
Froberg Anne Marie
Tranekærpark. 15 (Ris) 86 21 03 67
- **Geert Hoffmeister** Møleager 2 (Hjo) 86 22 28 18
- **Jens Herholdt** Næringen 63 (Ris) 86 21 33 78
- **Jesper** Mejlbyv. 614 (Hjo) 86 99 90 18
- **Keld** Teglhusvej 7 (Ham) 86 96 95 54
- **Kjeld** Gl.Holmev. 9 (Høb) 86 18 43 89
- **Lalla** kont.ass. MarselisBoul. 28 (ArC) 86 12 25 85
86 16 03 77
- **Solveig** kont.ass. Hammershusv. 78 (ArV) ... 86 24 74 65
Frode-Jensen Gøsta Gl.Holmev. 33 (Høb) 86 14 73 69
- **Michael** Råhøjtoft. 14 (Vij) 86 28 58 00
Frode Laursen A/S Vitterv. 90 (Hin) 86 91 01 02
86 96 43 73
Telefax 87 64 65 84
Frodelund Birte Margrethe & Erik
Agernvej 51 (Bed) 86 93 62 12
- **Erik** Agernvej 51 (Bed) 87 48 00 10
Frogner Susanne Vest.Skovv. 2 (Ris) 86 17 40 91
Frokosthuset (Henrik Simonsen)
SkæringHedev. 139 (Egå) 86 98 00 07
Frokostspecialisten FrederiksAllé 105 (ArC) 86 12 06 59
From Agnethe Borg & Knud
Spurvestl. 34 (Mike) 86 37 72 78
- **Birgitte & Sisser Falch Outzen**
Gartnerpark. 47 (Tri) 86 23 15 75
- **Birthe** tandl. Mejlg. 55 (ArC) 86 76 13 31
- **Bodil** Fredensg. 40 (ArC) 86 13 07 01
- **Camilla** Randersv. 83 (ArN) 86 78 21 31
- **Carsten** Hørnetvej 179 (Mår) 86 27 79 73
- **Christian Middelhede** mask.arb.
Neptunvej 64 (Vij) 86 14 99 25
From E Kongefolden 2 (Skn) 86 14 37 35
From Einar Stenild lær.
Høegh-GuldbergsG. 93 (ArC) 86 18 78 02
- **Else Merete Haugstrup** tandl.
TendrupHovv. 24 (Hns) 86 99 58 28
- **Henrik** Randersv. 158 (Mike) 86 97 42 32
- **Jane** Skovhøj 293 (Hss) 46 98 08 34
- **Julie Elise** Graven 18 E (ArC) 86 13 52 08
- **Kurt Markus** Krogagre 60 (Rik) 86 21 96 50
- **Marco** Skernvej 2 (ArC) 32 11 96 57
- **Peter Houlberg** HolmeParkv. 28 (Høb) . **Hemmeligt nr.**
- **Pia Middelhede** typogr.
Rugbjergv. 17 (Vij) 86 28 94 74
- **Susie Tønnov** Jernalderv. 2 (Hin) 64 40 12 04
- **Unni & Peter** Havrebakk. 3 (ArN) 86 10 03 54
Fromholt Lotte Øst.Strandallé 22 (Ris) 86 40 44 94
Frommelt Karin & Henning
Frøkærpark. 56 (Mår) 86 29 06 76
Fronesis Farsundsv. 8 (ArN) 20 62 44 36
Front-data A/S Søndervangs Alle 20 (Vij) 87 43 25 00
Front - Safe A/S Grenåv. 425 (Egå) 87 43 04 90
87 43 40 90
87 43 59 00
Front - Safe A/S Søndervangs Alle 20 (Vij) .. 70 27 25 90
Front Security I/S Skoleg. 7 (Ham) 22 18 70 22
Frontier - Adaptor A/S
GunnarClausensV. 66 (Vij) 86 29 23 33
Frontlisberne Mejlg. 35 (ArC) 86 13 54 66
Frost A/S Bavne Alle 2 A (Hat) 87 61 00 34
Frost A/S Bavne Alle 6 (Hat) 87 61 20 20
Frost Anette pæd. Tjørneagerv. 11 (Brb) 86 26 01 50
- **Anne-Lise Aarslev Sejermann**
Torvevæng. 54 (Tri) 86 27 80 95
- **Anne-Mette & Claus** Solvæng. 14 (Skd) 86 99 32 08
- **Asta Marie** Annettevej 31 (Brb) 86 25 33 37
- **Birthe & Paolo Villani**
Bernstorffsv. 16 (Vij) 86 11 88 87
Frost Bjarne Tegnestue Mejlg. 50 (ArC) 86 18 96 53
- **Bo & Lotte Fensbo** OlafRudesV. 6 C (Høb) . 86 27 31 97
- **Brian** VejlbyVænge 191 (Rik) 32 17 67 91
- **Carl Emil Alexander** Øst.Skovv. 3 (Ris) .. **Hemmeligt nr.**
- **Carsten** Borumvej 51 (Til) 86 76 56 18
- **Carsten** Højrisv. 15 (Ris) 86 89 18 18
- **Daniel** Gl.Skanderborg. 136 (Spo) 86 16 14 08
- **Dorte** Erbækvej 4 (Tri) 87 42 02 65
- **Ebba & Jb Kærgaard** Grøndalsv. 150 (Vij) . 86 28 17 61
- **Ellen & Sven** Vadstedv. 222 A (Ham) 86 84 19 13
- **Erik** Obstrupvej 23 (Mår) ..... **Hemmeligt nr.**
- **Erik** forst. Obstrupvej 23 (Mår) 86 29 03 97
- **Erik L** civ.ing. Bævervej 8 (Høb) 86 27 10 98
- **Grete** IngerslevsPl. 4 (ArC) 86 18 48 29
- **Grethe** Chr.X'sV. 4 (Vij) 86 19 42 22
- **Gunnar** tømr. DalgasAvenue 194 (ArC) 86 14 38 44
- **Gurli Poulsen** Brohaven 8 B (Egå) 86 22 80 54
- **H C** Hellerupv. 4 (ArC) 86 14 30 91
- **Hanne** Emiliehøj 13 A (Høb) 86 27 62 17
- **Hans** isenkræm. Hoffmannsv. 10 (Brb) 86 26 13 86
- **Hans Jørgen** Elverhøjen 70 (Hat) 86 91 41 07
- **Ingrid Aarslev Sejermann**
ØsterbyAllé 52 (Trj) 32 15 77 10
Frost Jens W og Karen V læger
St.T. 5 (ArC) 86 20 11 99
Frost John ing. Silkeborgv. 781 (Brb) 86 26 13 66
- **Jytte** Ringkøbingv. 4 (ArC) 86 12 77 39
- **K** Bøgevænget 20 (Trj) 86 29 33 73
- **Kaja** Sletterhagev. 35 (Ris) 98 11 13 57
- **Karen** FrederiksAllé 75 C (ArC) 86 19 45 26
- **Karen** SkæringStrandv. 40 (Egå) 86 22 39 07
Frost Karen, Hanne Holtet og Louise
Matzen tandl. Søndereg. 40 (ArC) 86 13 18 50
Se annonce under:
Tandlæger
- **Kari Otto** Parketten 23 (Høg) 86 92 14 34
Frost-Knudsen Lene & Jørn
Hindøvæng. 50 (Til) 86 24 58 26
- **Lene & Philip Edmonds**
Studstrupv. 13 C (Skd) 86 99 13 93
Frost Lis EmilAarestrupsV. 9 (ArC) 86 19 14 92
- **Lone** SkejbyVænge 99 (ArN) 88 19 66 33
- **Michael** KoltKirkev. 17 (Hss) 86 28 72 79
- **Mikkel** Viborgv. 18 (ArC) 86 12 77 75
- **Mogens** tømr. Tordenskjoldsg. 56 (ArN) 86 16 72 38
- **N B** gdr. Kløvervang. 3 A (Mike) 86 97 40 26
Frost & Lolk Healthcare ApS
Skolev. 4 (Høg) 40 40 21 98
- Ole Markskell. 67 (Mal) 86 93 74 83
- **Palle Egede** Louisev. 36 (Brb) 86 25 16 33
Frost Per ejendomsmægler og civiløkonom
Kanehaven 54 (Ris) 86 21 21 55
- **Peter** B.S.IngemannsV. 15 (Hat) 86 91 48 58
- **Peter** Munkevejen 2 (Til) 86 24 25 48
- **Poul** Mosegårdspark. 40 (Tri) 86 98 95 87
- **Rene** NymarksAllé 162 (Mår) 86 15 90 06
- **Runa** Tandervej 20 (Mår) 86 29 48 74
- **Ruth** RosenvangsAllé 212 B (Høb) 98 14 54 06
Frost-Thorsen Torben
Rosenvæng. 91 (Høg) 86 12 92 29
- **Tommy** Jordbrovej 6 (ArN) 32 10 10 21
- **Torben** fiskehdl. SkæringHedev. 156 (Egå) . 86 22 26 42
Frosthoim Claus Herredsvej. 3 (Høg) 86 92 38 83
- **Gitte** Skejbypark. 62 (ArN) 77 89 74 32
Frosthoim Hans Lilholt prok.
Åbakk. 9 (Høg) 86 92 10 25
- **Nicolai** Ekkodalen 4 (ArV) 33 25 28 28
Frovst Edmund Udsigten 60 (Brb) 86 26 02 13
- **Uffe** Egå Engvej 204 (Egå) 86 17 86 50
Fru Hansens Kælder Åbyv. 103 (Åbh) 86 15 90 13
Fru Lund (Gitte og Morten Lund)
RosenvangsAllé 249 A (Høb) 86 21 01 00
Fruelund Anders Trælgårdsv. 3 (Mke) 86 37 70 27
- **Erik** FuglesangsAllé 86 (ArV) 86 78 55 10
- **Mads** Råhøjvæng. 25 (Vij) 48 44 26 76
Fruensgaard Anne-Mette Askvej 6 (Ris) 86 17 05 99
Fruerboel Jesper Onsholtvej 22 (Vij) 86 28 15 45
Fruergaardkrog Mona Strandbyv. 13 (Ris) .. 48 41 55 59
Frugt Grønt Engmarken 6 (Brb) 86 16 70 50
86 16 70 60
Frugt Karl Engros Aps Blomsterv. 68 (Til) ... 86 24 06 39
87 36 15 00
Nordisk Frugt og Grønt (Mustafa Balikci)
Holmstrupgårdv. 5 (Brb) 87 38 03 00
Frugt Og Grønt Tjelevej 9 (Ris) 53 57 77 57
Frugt og Grønt Hasselager
Hovedvej. 49 (Hss) 86 14 99 11
Frugt Og Grønt Plantagen I/S
Ellebjergv. 2 (Ris) 86 94 86 00
Frugt På Solsiden ApS (Djanik Gade
Andersen) Norddigesv. 2 (Ris) 70 25 05 06
Frugtimporten Århus A/S
Bredskiftev. 4 A (ArV) 86 24 20 66
Frugtplantage Elmosegård Keil Michael
Pedersen AjstrupStrandv. 52 (Mal) 86 93 19 23
Fruhstuck B & T. Andersson
Ellemosev. 7 (Trj) 86 29 55 10
Fruntza Dan Pilegårdsv. 251 (Hss) 86 11 27 46
Früid Toldbodg. 6 (ArC) 86 20 88 00
Fryd Erik Nørgaard & Ellen Berg
Vårkjærvej 41 (Vij) 86 11 48 83
- **Niels** lær. Drejøvæng. 26 (Til) 86 24 35 30
Frydendahl Hanne Tværg. 129 (Mal) 86 93 00 08
- **Reinhardt** værktøjr.
Engdalgårdsv. 114 (Bed) 86 93 67 18
- **Tom & Marian** Nymarksvej 16 E (Mår) 86 29 81 91
Frydenholm Rikke Nordborgg. 8 (ArC) 32 14 25 89
Frydenlund, Børnehaven
Fuglebakkev. 64 (ArV) 87 13 84 64
Frydenlund Inge kont.ass.
LangenæsAllé 33 (ArC) 86 11 07 02
- **Lars** Sdr.Ringg. 67 (ArC) 86 11 00 93
- **M** Højgårdsv. 3 (Vij) 86 11 42 15
Frydenlundskolen Høgevej 25 (ArV) 86 16 77 75
Frydenlundskolen Høgevej 25 (ArV) 86 16 88 88
B og U-Læge og sundhedspl. 86 16 20 04
Skolefritidsordning 86 10 29 18..... 86 16 88 88
Tandklinikken 86 16 20 67
Frydenlundskolen Ungdomsskolen
Høgevej 25 (ArV) 86 16 48 08
Frydenlundskolens Idrætsanlæg
Høgevej 25 (ArV) 86 16 82 74
Frydenlundsskolen Høgevej 25 (ArV) 86 16 03 84
Frydensberg Anette tekn. ass.
Tåstumvæng. 19 (Til) 86 24 52 48
- **Ebbe & Inge** Lundingsg. 33 (ArC) 86 13 88 47
- **Jan** Storhøjv. 8 (Mår) 86 27 31 48
Frydkjær A/S Tueager 1 (ArN) 70 23 43 45
Frydkjær Birthe E NielsJuelsG. 11 (ArN) 86 10 84 62
- **Bodil** RudolphWulffsG. 13 (ArC) 86 11 38 34
- **Maria** Nedergårdsv. 61 (ArN) 86 19 04 44
- **Tina** Teglhøjen 30 (Hin) 86 98 83 43
Frydkær Niels & Marianne
Birkhøjen 31 (Hin) 86 98 62 22
Frydland Thea Kalmargade 20 (ArN) 86 16 22 07
Frühstück Birthe & Henrik
Valmuev. 2 (Hin) 86 98 74 54
Frühstück Nielsen Ib typogr.
Helenehøj 464 (Brb) 86 26 19 46
Fryland Grete St.BlichersV. 24 (Åbh) 86 25 70 17
- **Ole** Kirkevæng. 8 (Trj) 86 29 05 85
- **Steen & Kaja** Nyløkkevej 28 (Mal) 86 93 20 48
Fryoenlund Søren Silkeborgv. 159 A (Spo) .. 86 96 07 37
Fryze Maria Fjældevæng. 46 (ArV) 86 15 23 65
Frømohs G F major
Høegh-GuldbergsG. 67 (ArC) 86 12 48 91
- **Michael** BredkærParkv. 12 (Egå) 35 11 47 53
Frømohs Michael Revisionsfirma rev.
Høegh-GuldbergsG. 67 (ArC) 86 18 85 00
- **Michael** rev. BredkærParkv. 12 (Egå) 86 22 19 26
- **Morten Rebo**
Høegh-GuldbergsG. 67 (ArC) 86 13 11 43
Frænde Tommy Hauge slagt.mest.
Fremosevej 5 (Til) 86 24 10 29
Frøberg Helen Myntev. 20 B (Ris) 86 17 47 30
Frøbert Merete Haslevangsv. 21 (ArV) 86 15 50 61
- **Niels** Læssøesg. 45 (ArC) 86 12 39 33
Frøhlich Gerda Damvænget 44 (Trj) 86 29 29 63
- **Jesper & Birgitte L** ÅrslevMøllev. 53 (Brb) 86 26 06 16
- **Karl Johan** jernb.arb. Høvænget 4 (Vij) 86 11 90 39
- **Karsten** typogr. Vårkjærvej 30 (Vij) 86 11 63 59
Frøjk Heidi B. Rønvangen 232 (Hin) 86 91 00 02
Frøjk Niels Henrik Lemmingv. 123 (Hss) 86 28 72 75
- **Peder** Sjellevej 94 (Ham) 86 96 31 39
- **Thorkild** Bryggervej 3 (Ris) 86 21 43 70
Frøken Flora Nørreg. 53 (ArC) 86 12 60 15
Frøkjær Christen Tinbækpark. 60 (Gal) 86 94 42 55
- **Helene Bork** Lerdalen 50 (Høb) 35 42 99 42
Frøkjær-Jensen Martin
Langevæng. 64 (Til) 86 81 34 25
Frøkjær Karen Yde
Fredensborgpark. 9 (Vij) 86 75 55 90
- **Michael** Gl.Frijsenborgv. 21 (Ham) 87 45 10 70
- **Peter Dybdal Anne Marie**
Hjelmensg. 20 (ArC) 86 18 84 56
Frøkjær Thomas sognepræst
Ladingv. 20 (Gal) 86 95 40 13
Frølich Christoffer LykkesholmsAllé 45 (Vij) 86 14 95 10
- **Else** C.F.AagaardsV. 20 (Høb) 86 27 58 86
- **Jens Faber** Spobjergv. 97 (Brb) ..... **Hemmeligt nr.**
Frølich Poulsen Jørgen & Lis hdls.lær.
Dalsvinget 18 (Høb) 86 27 33 60
Frølund Else afd.sygepl. Monradsvej 35 (Vij) 86 11 41 35
- **J** værktøjr. Enebakken 5 (Lys) 86 22 22 46
Frølund Line & Bo Flinthøjen 42 (Hin) 86 98 88 42
- **Lise** Finnedalsv. 1 (ArV) 86 10 02 32
- **Mr Brian** Emmasv. 24 (Brb) 32 17 02 28
Frølund Niels Strandvangsv. 83 (Egå) 86 22 10 40
- **Søren** konsulent Skyttev. 44 (Ham) 86 96 13 30
- **Torben** HammerOdde 5 (ArV) 86 16 32 45
Frølunde Kari-Christian Tjelevej 2 (Ris) 86 21 30 84
- **Mal-Britt** Bispehaven. 73 (ArV) ..... **Hemmeligt nr.**
Frørup Anne & Hans Nielstrupv. 12 (Hat) 86 49 19 07
- **Søren** Hvedemarksv. 5 (Haj) 88 19 61 60
Frøsig Chris Fyrkatvej 6 (ArN) 86 10 69 39
- **Elisabeth Wissing** Høgårdsv. 47 G (Ris) 86 17 00 59
- **Finn** Torstilgårdsv. 60 (Til) ..... **Hemmeligt nr.**
- **Frits Johan** viceinsp. Vioskrænt. 3 (Skd) 86 99 00 15
- **Henrik** Drejøvej 42 (Hat) 87 43 00 48
- **Jytte** Hoffmannsv. 12 (Brb) 88 19 53 48
- **Sigrid** HansEgedesV. 108 (ArN) 86 16 85 40
Frøsig-Thomsen K. & G.
Brunhøj 25 B (Høg) 87 49 91 61
Frøslev Alfred ing. Tingskoven 6 (Trj) 86 29 02 32
- **Gert** Pøtmøllev. 9 (Hin) 86 91 07 37
Frøslev Henning Consult / Euro-Tops
Kløvermarksv. 16 (Hat) 86 98 14 77
- **L & F Nielsen** Vesterv. 5 (Hin) 86 98 85 98
- **Mark** Hindbærhaven 65 (Lys) 86 74 32 39
- **Steen A.** Voldbyvej 17 (Gal) 86 95 44 26
Frost Martin Hroarsvej 11 (Hat) 36 44 28 21
Frøstrup L & Jan Erik Sørensen
Blegindv. 44 F (Høg) 86 92 10 40
- **Marianne** Åbyhøjgård 16 (Åbh) 86 24 36 39
- **Ulla** kont.ass. Ertebjerg 43 (Til) 86 24 25 06
Fs-Gruppen Århus ApS Stokagerv. 15 (Ris) . 86 99 80 86
Fs2 ApS Agerskov. 20 (Høg) 87 47 84 86
FT Jensen Murerservice & Tømrerfirma
ApS Østermarksv. 48 (Til) 22 30 55 89
Se annonce under:
Murere
FTF-A Vesterg. 48 H (ArC) 70 13 13 12
F31 Carlings Århus Lejemål 546
Værkmesterg. 25 (ArC) 86 17 05 31
FTU Boghandel Halmstadg. 6 (ArN) 86 10 03 38
Ftz Odder Åbyv. 67 (Åbh) 86 15 96 46
Fu Xi Grøfthøjpark. 161 (Vij) 86 11 24 28
86 18 82 47
Fuchs Jürgen Steffen Sjællandsg. 70 (ArC .. 96 95 20 35
Fuentealba A Øster Alle 46 (Vlj) 86 21 07 38
Fuentes Lopez Paula Andrea
Ellebrinken 50 (Lys) ..... **Hemmeligt nr.**
Fugegruppen Hammerv. 3 (Bør) 40 10 01 03
Se annonce under:
Fugning
Fugekompagniet Gungdyvej 57 (Høg) 29 99 98 99
Fugl Christem ErikBoghsV. 9 B (Åbh) 33 11 78 40
- **Christen** Uffesvej 16 (Vij) 86 28 84 59
- **Inga** Kirkegårdsv. 53 (ArC) 33 22 84 68
- **Kaj** karetmag. Ålykkevej 8 (Ris) 86 89 82 10
- **Rasmus Jensen** Gl.Landev. 38 (Tri) 86 10 35 90
- **Sonja** Fløjstrupv. 46 (Mal) 86 93 03 13
- **Torben** J elektr. Slåenbakk. 2 (Lys) 86 22 94 20
Fuglbjerg Claus Østermarksv. 13 (Til) 86 24 36 46
- **Gitte** Vestergårdsv. 9 (Hat) 86 91 49 15
- **Inger Lise** Kærgårdsv. 50 (Sol) 86 92 75 89
- **Vagn** arkit. Kronbergv. 1 A (Til) 86 24 17 08
Fugleberg Lea Halse Ahldhaven 94 (Lys) 86 74 03 01
Fuglholt Michael spec.læge
Ryesgade 31 (ArC) 86 13 37 88
Fuglsang Anette JyllandsAllé 89 (Høb) 86 14 19 18
- **Anette Rønnow** Egebjergv. 137 (Brb) 86 26 01 56
- **Anne-Lise** Ravnhøjvej 8 B (Hns) 86 99 41 39
- **Annette** HolmstrupgårdsV. 168 (ArV) 86 24 22 28
Fuglsang Connie TietgensPl. 1 (ArC 28 90 26 22
Se annonce under:
Psykologer
- **David** Barthsgade 12 A (ArN) 86 10 58 36
- **Erik** LangenæsAllé 21 (ArC) 86 24 46 20
- **Erik** vægt. Møllebakk. 2 (Sab) 86 94 81 73
- **Hanne** Præstehaven 56 (ArV) 86 15 00 55
- **Henrik** Byløkken 17 (Ris) 86 21 54 00
Fuglsang Interior ApS
Hasselhaven 51 (Lys) 40 44 42 12
Fuglsang Interior Aps Hasselhaven 51 (Lys) 86 74 13 88
- **Jan Bjarne** Skrænten 3 (Høg) 86 25 12 45
- **Jane** Fåborggade 1 (ArC) 86 13 09 95
- **Jannie** Salonlikv. 89 (Hjo) ..... **Hemmeligt nr.**
- **Jannik** Tousvej 78 (Åbh) 86 25 58 57
- **Jens** Fåborggade 1 (ArC) ..... **Hemmeligt nr.**
- **Julie Elisabeth**
Augustenborgg. 27 (ArC) ..... **Hemmeligt nr.**
- **Karen** VejlbyToften 144 (Ris) 86 27 51 18
- **Kasper** Hasselhaven 95 (Lys) 86 74 37 42
- **Kent** JensBaggesensV. 32 (ArV) 86 24 67 79
- **Lene & Klm Langkjær**
Øst.Strandallé 27 (Ris) 86 17 27 22
- **Mads Peter** Egholmvej 29 B (Egå) 86 13 40 45
Fuglsang Marianne cand.mag.
Carinavej 6 (Høb) 86 14 54 10
- **Mia Rosenkrantz** Elstedhøj 34 (Lys) 32 14 46 74
- **Milos** Bissensg. 14 B (ArC) 32 16 93 22
Fuglsang-Nielsen Jørgen
Ananasvej 17 (Hin) 86 98 74 67
- **Ole** Nørrevæng. 166 (Trj) 86 27 42 16
- **Ole & Birthe** Strandbakkev. 28 (Egå) 86 22 40 46
Fuglsang Oversættelser
Jernalderv. 372 (ArV) 86 15 04 06
- **Pia** RundhøjAllé 135 (Høb) 86 23 27 07
- **Susanne G** Damagervej 164 (Spo) 86 96 88 04
- **Tina** Tage-HansensG. 17 (ArC) 86 22 35 20
Fuglsbjerg Anlæg (Kim Fuglsbjerg
Borumvej 56 (Til) 86 24 40 11
Fuglsbjerg Annelise Mariedalsv. 10 (Brb) 86 26 48 60
- **Margit & Peter** Borumvej 56 (Til) 86 24 77 01
Fuhlendorff B. Malerfirma ApS
F.G.E.RostrupsV. 3 (ArC) 86 13 91 30
Fuhlendorff Bente Kirsebærvæng. 42 (Gal) 86 95 42 43
- C Lundingsg. 33 (ArC) ..... **Hemmeligt nr.**
- **Hans Anker** arb.md. Hindhøjen 145 (Hin) .. 86 91 25 28
- **James Loke** Jernalderv. 227 A (ArV) 32 14 23 80
Fuhlendorff Jørn Smed vind.pol.
Dybkjærvej 12 B (ArN) 86 10 34 64
- **Jørn** NyvangsAllé 5 (Tri) 86 98 96 95
- **Karen** Østervangsv. 67 (Hat) 86 98 20 76
- **Kirsten** Ålundsvej 15 (Egå) 86 22 53 16
- **Mailbritt** Damvej 52 (Sab) 86 24 78 68
- **Aage** smed Grønneg. 119 (ArC) 86 13 50 15
Fuhlendorfs Koldkærvej 2 (Hjo) 86 25 86 77
Fuhr Ole SkæringHedev. 72 (Egå) 86 22 40 09
Fukura Electronics A/S Bøgekildev. 7 (Hss) 86 25 30 94
Fukura Electronics A/S Bøgekildev. 8 (Hss) 86 25 30 97
Fulden Blomsterstudie (Tove Kjær Boisen)
Fuldenvej 65 (Bed) 86 93 71 34
Fuldmægtig AB Lund Gertachsg. 8 (ArC) 86 12 18 50
Funandalive.Com / Mariannebrahe.Dk
TendrupMøllev. 120 B (Hns) 26 24 55 34
Funch Natasja Linke
Grøfthøjpark. 166 (Vij) 86 15 38 88
- **Peter** Sørenig 17 (ArN) 86 23 07 11
Funck Jørgen arkit. Mejlg. 44 (ArC 86 13 15 07
Se annonce under:
Arkitekter
Functionalparts Terosevej 11 D (Skd) 86 12 76 87
Functionalparts Terosevej 11 D (Skd) 86 99 06 87
Fundamentet Solbakk. 11 (Rik) 86 12 61 66
Funday Factory ApS Søndereg. 4 (ArC) 70 27 81 00
Funday Factory Reklamebureau Aps
Søndereg. 4 (ArC) 77 34 72 34
Funder Bente Landevej. 227 (Hat) 86 91 43 95
- **Christian Reedtz** Grønneg. 51 (ArC) 35 81 01 01
- **Edel** Falkevej 4 (Høg) 86 92 10 19
Funder Lauritzen Jytte Hvenevej 10 (Ris) ... 86 17 96 79
Funder-Nielsen Karla
HolmeParkv. 417 (Høb) 86 14 70 49
- **Thomas Christian** Østsedvej 8 (Hin) 86 91 18 98
- **Trine & Jonas** Højager 26 (Hin) 86 12 63 68
Funderskov Klm oliearb.
Tybjergvej 16 (Hin) 86 91 10 58
Funderskov Lars Birkhøjen 61 (Hin) 86 98 72 76
- **Liselotte & Jan** Kunnerupv. 82 (Hss) 86 28 44 24
Funding Tutilk Vibeke Helen
Reginehøv. 5 (ArN) 86 10 53 94
- **Aase** Augustenborgg. 21 B (ArC 86 11 33 73
Fundrup Annegrethe Mertz
DalgasAvenue 25 (ArC) 86 27 24 04
Funk Henrik Bøgebjergv. 12 (Høb) 86 27 76 20
- **Karen** Hjulbjergv. 58 A (Høb) 97 12 91 70
- **Martin & Annie Eg Andersen**
Smedestien 12 (Skd) 86 99 23 93
- **Poul** gdr. SellingHedev. 3 (Hat) 86 91 41 97
Funny Shop Modetøj Gudrunsvej 7 (Brb) 86 25 74 30
Se annonce under:
Modetøj
Furbo Kasper Skanderborgv. 222 (Vij) 86 28 80 91
Furholm Flemming driftstekn.
UnderLindene 5 C (Egå) 86 24 20 30
Furnipart A/S Delta 2 (Hin) 87 64 35 00
Fusager Jonas Aprilvej 3 A (ArV) 32 15 15 68
- **Poul** Hvedebjergv. 60 (Brb) 86 25 66 39
Fusgård Sigurd cig.hdl.
ThomasThaarupsV. 5 (Åbh) 86 25 48 08
Fusion House (Rotem Avni) St.T. 9 (ArC) 86 12 77 77
Fusion Århus I/S FrederiksAllé 96 (ArC) 86 17 17 05
Fussing Dagny NorgesAllé 4 (ArN) 86 10 25 37
Futon House Dr Margrethes Vej 1 (ArN) 86 10 47 70
Futtrup Anna-Lise fys.terap.
Sletterhagev. 1 (Ris) 86 17 92 57
- **Arne** Hougårdsv. 50 (Brb) 87 47 02 40
- **Erik** Fasanv. 5 (ArV) 76 42 05 26
- **John** Multebærv. 26 (Sab) 86 94 92 07
- **Pia** Elstedhøj 33 (Lys) 86 21 94 47
- **Steffen** ThomasNielsenSG. 5 (ArC) 32 14 51 74
Futura Data A/S Samsøvej 21 (Hin) 87 64 66 00
Future Electronics HansBrogesV. 14 (Brb) .. 86 26 19 07
Futurecom Århus ApS Ryesgade 27 (ArC ... 86 13 75 19
Fuursted Kurt Bækkelundsv. 45 A (Ris) 32 17 54 51
86 17 05 86
- **Pia & Gert** Elmev. 4 (Hin) 86 91 20 62
Fuzion A/S Silkeborgv. 53 (ArC) 70 27 77 20
Füchtbauer Ernst-Martin
Hjulbjergv. 8 (Høb) 86 72 57 58
Fyhn Aksel Fløjstrupv. 127 (Bed) 86 93 30 70
- **Tina** dir. Irisvej 7 (Vij) 86 11 52 22
87 41 52 20
Fynbo Bjarne elektr. Fløjstrupv. 163 (Bed) ... 86 93 70 01
- **Carsten** Dyrballev. 8 (Høg) 86 94 30 27
- **Flemming** PederSkramsG. 53 (ArN) 70 27 70 04
86 10 56 44
- **G** kont.ass. Højgårdsv. 42 (Høg) 86 92 20 41
Fynboe Inge & Hans Verner Lind
ÅkrogsStrandv. 41 (Ris) 86 17 66 32
- **Karin** RosenvangsAllé 88 A (Vij) 35 12 56 47
Fynne Erik MarselisBoul. 34 (ArC 86 55 67 09
- **Lotte** Bushøjvej 243 (Høb) 86 18 39 17
- **Pernille** Sadelmagertoft. 161 (Høb) 86 15 10 80
Fynsk Forening Kildegård. 4 (ArC 29 17 97 07
Fyns Thorbjørn Helmuth
Elstedhøj 28 (Lys) 86 22 67 51
Fyrkatvej, Børnehaven Fyrkatvej 1-3 (ArN) 87 13 84 34
Fyrst I Kantorpark. 59 (Ris) 86 21 12 27
- **Kjeld** Lykkenshøj 5 (Brb) 86 26 34 77
- **Patrick** Ladefogedv. 146 (ArN) ..... **Hemmeligt nr.**
Fyrstenberg G fuldm. Kløvermarksv. 7 (Hat) 86 98 16 09
Fyrstman Karin Hjortshøjpark. 59 (Hjo) 32 14 18 70
Fyrværkerifabrikken Jylland ApS
Silkeborgv. 901 (Brb) 86 15 14 14
Fysiocenter Århus Frijsenborgv. 5 (Ris) 86 21 29 33
Fysiocenter Århus C Aps
VesterbroT. 3 (ArC 86 12 10 70
Fysioselvens JensBaggesensV. 88 G (ArN) 86 24 02 03
Fysioterapeut (Karina Sønderskov
Madsen) BageskovHøv. 211 (Vij) 60 22 00 04
Fysioterapeut Strandpark. 43 (ArC 25 32 52 72
Fysioterapeut Piet Duffy
Helenelyst 462 (Brb) 20 40 67 12
FYSIOTERAPEUTER se Fagregisteret
Fysioterapeuterne Vestervang
Paludan-MüllersV. 24-26 (ArN) 86 13 73 31
Se annonce under:
Fysioterapeuter
Fysioterapi, Klinik for Fysvadestedet
Åboulevarden 39 (ArC 86 12 52 50
Se annonce under:
Fysioterapeuter
Fysioterapi, Klinik for
LystrupCenterv. 85 (Lys) 86 22 89 30
Fysioterapi Klinik for (Ole Meyer og Lene
Skytte) Dalsagerv. 25 B (Egå) 86 22 22 10
Fysioterapien Skovagervej
Skovagerv. 6 B (Ris) 86 21 29 33

Fysioterapien

Åboulevarden 70 (ArC) 86 12 29 04
Se annonce under:
Fysioterapeuter
Fysiurgisk Massage Hvidkløverv. 8 (ArN) 20 86 55 30
Fyssen I DGI-Huset Værkmesterg. 17 (ArC . 40 40 05 15
Fælled Casper Ellebrinken 168 C (Lys) 32 17 84 83
- **Casper Cæsar** Kalmargade 28 (ArN) 89 93 83 84
Fællesforeninger af jydske
Grundejerforeninger Fredensg. 30 (ArC) .. 86 18 51 55
Fælleshuset Hasselhøj 203 (Hss) 86 28 74 85
Fælleshuset LerhusAll

Færc

Færch Inge Hoffmannsv. 6 (Brb) 86 26 32 67
- **Jakob** Pallisvej 47 (Brb) 86 78 70 04
- L Rymarken 120 (ArV) 86 93 33 87
- **Mette Schacht** Søskrænten 127 (Vij) 86 29 38 37
- **Mia** Flintebakk. 21B (Ris) 86 21 70 20
- **Morten** Samsøgade 44 (ArC) 35 36 53 35
- **Rolf Ivan** Ellebrinken 40 (Lys) 87 43 08 78
- **Stig Nørgaard** Præstevangsv. 26 (ArV) 32 16 64 32
- **Tove L & Lars** Teglbakk. 30 (Høb) 87 36 04 00

Færdighedslab Brendstrupv. 102 (ArN) 86 20 50 43

Færge Ann & Finn Christensen
EgåMøllev. 120 (Egå) 86 22 99 88
- **H & Jan Laursen** Lindå Hede 3 (Hns) 86 99 99 16

Færge Laursen Leif tlf.o mek
B.S.IngemannsV. 26 (Åbh) 86 15 21 01

Færgemand Anders Bakkelodd. 11 (Mår) 86 27 12 80

Færgemann André De Zilva
Ravnholtv. 68 (Trj) 86 92 79 69
- **Frank** Grønhøjv. 7 (Hin) 48 41 12 54
- **John** slagt.mest.
TranbjergStationsv. 4 D (Trj) 86 29 12 92
- T Søndermark. 112 (Hin) 86 91 18 75
- **Villy** Børupvej 101 (Trj) 86 29 48 12

Færing Pia Bo Mosegårdspark. 19 (Tri) 32 14 23 73

Færingeforeningen i Århus
Vesterg. 48 D (ArC) 86 18 06 04

Færk Eva Borgen BøgeskovHøv. 99 (Vij) 86 28 47 37

Fæster Kim & Signe Nielsen
Råhøjtoft 15 (Vij) 86 28 72 27

Fødevareregion Vest Sønderskqvv. 5 (Lys) 72 27 50 00

Fødevareregion Århus, Personaleforening
Sønderskovv. 5 (Lys) 72 27 54 81

Fødevarerforbundet NNF Østjylland
Paludan-MüllersV. 227 (ArN) 38 18 70 49

Fødselsstiftelsen VennelystBoul. 6 (ArC) 86 19 21 00

Føhrby Anne FrederiksAllé 140 (ArC) 32 15 91 85

Føldes Clara Risvangen 20 (Høg) 86 92 16 78

Føllod Naturbørnehave
Langelinie 40 B (Gal) 87 94 20 75

Føniks Computer A/S
Anelystpark. 11 A (Til) 86 17 87 26

Fønix Musik ApS Anelystpark. 37 B (Til) 86 19 58 11

Fønlev Mogens ald.led. Engdalsvej 77 (Brb) 86 26 31 15

Føns D Strandpark. 5 (ArC) 86 12 52 53
- **Henrik** Eriksminde 38 (Ham) 86 96 23 46
- **Michael** Lavrtsbakk. 16 (Hin) 47 17 23 58

Førnsbo Ruben Elstedhøj 35 (Lys) 87 39 11 88
- **Simon** Hørhavevej 78 B (Høb) 86 19 83 54

Førnsler Birk Fruensbakke 26 (Skd) 86 99 28 66
- **Birk Richard** Bygbjerg 1 (Hjo) ..... Hemmeligt nr.

Førnss-Jørgensen Eva Skernvej 12 (ArC) 86 13 49 16

Førnsskov Lene Samsøgade 26 (ArC) 86 76 37 27

Førnsvig Hanne Dam
Paludan-MüllersV. 95 (ArV) ..... Hemmeligt nr.
- **Hanne Dam** Paludan-MüllersV. 95 (ArV) 86 10 21 13

Førnsvig K N H C Ørstedsv. 24 (Vij) 86 14 96 68

Førby-Danielsen Jens
Skrydstrupv. 5 (ArN) ..... Hemmeligt nr.

Førland Arne Skt.PaulsG. 17 (ArC) 48 41 51 35

Førland-Larsen K ing
C.F.AagaardsV. 4 (Høb) 86 27 99 08
- **Karl** LøvenholmsAllé 7 (Vij) 86 14 28 85
- **Kristian** Østergårdsv. 254 (Sol) 86 12 47 97

Førster Annette Vibeke
Elmosevej 24 (Bed) ..... Hemmeligt nr.
- **Inga** Løvgangen 8 (Hjo) 86 22 10 70
- **Jesper** Haldsøvej 20 (Ris) 86 17 94 07
- **Lars Ole** Elmosevej 24 (Bed) 86 93 76 88
- **Robert** Ankersgade 19 (ArC) 86 12 86 60

Føste Henrik Nellikevej 22 (Ris) 86 17 05 52

Føtex Synergivej 5 (Ålb) 60 93 02 81

Føtex Skejby Skelagerv. 1 (ArN) 89 44 10 00

Føtex 2219 VibyRingv. 11 (Vij) 87 44 60 00

Føtex 2246 Gudrunsvej 7 (Brb) 89 43 80 00

Føtex 2296 SkæringParkv. 1 (Egå) 87 43 50 00

Føtex 2201 Guldsmedg. 3 (ArC) 89 41 70 00

Føtex 2209 M.P.BruunsG. 55 (ArC) 86 13 13 17
89 30 90 00

Føtex 2271 Nygårdsv. 95 (Høb) 89 37 20 00

Føtex 2273 Finlandsg. 17 (ArN) 87 39 30 00

Føtex 2225 FrederiksAllé 22 (ArC) 86 18 60 00

Føtex 2223 Skelagerv. 1 (ArN) 87 36 01 77

Føtex 2234 BrobjergParkv. 2 (Egå) 89 37 50 00

FAA Holding A/S Europapl. 16 (ArC) 87 30 80 00
Telefax 87 30 80 01

Faaborg Carina P.P.ØrumsG. 36 (ArC) 86 15 76 26
- **Finn** speditør Svanekevej 8 (ArV) 86 16 48 03
- **Flemming** Latyrusvej 10 (Ris) 86 13 03 08
- **Gerth & Joan Damgaard**
Voldgårdsv. 14 (Høb) 86 27 63 15
- **Henning** fabr. Tousvej 65 (Åbh) 86 25 28 80
- **Henrik Finn Aarnlo** Svanekevej 5 (ArV) 86 34 15 00

Fåborg Jesper Postvej 81 (Hin) 87 64 05 77
- **Jytte** L.A.RingsV. 13 A (Høb) 86 27 67 00
- Lars JensBaggesensV. 10 (ArV) 86 10 84 25
- **Mads** Ravskærvej 30 (Hin) 86 18 32 36
- **Marianne & Manuel Aguilar**
Merianvej 10 (Ris) 86 17 13 07

Faaborg-Simonsen Simon
BrobjergParkv. 91 (Egå) ..... Hemmeligt nr.

Faaborg Søren Lyngbyv. 5 (ArC) 86 11 73 01

Faarborg Ernst SkæringSandager 2 (Egå) 86 22 61 02
- **Marc** Slotsvingen 7 (ArV) 86 24 90 61
- **Susanne** Rødlundvej 325 (Haj) 82 43 18 93

Faarbæk Ida & Morten Munk
MarselisBoul. 38 (ArC) 86 18 13 44
- **Lotte** MarselisBoul. 38 (ArC) 86 12 07 42

Faarkrog Kjeld Møllegårdspark. 28 (Sol) 86 92 92 92
- **Morten** J.M.MørksG. 11 (ArC) 32 10 75 98

Faarup Jakob Thiesensv. 6 (Hin) 86 98 52 53

Fårup John Majsvænget 88 (Mal) 86 93 25 52

Faarup Præstegård (Sognepræst Bent Kim Jepsen) sognepræst
Fårupvej 102 (Sab) 86 24 10 11

Fårup-Sabro Sognegård
SabroKirkev. 100 (Sab) 86 94 81 32

Faarvang Alex Hirsevænge 34 (Gal) 86 94 67 67
- **Andy** J.M.MørksG. 7 (ArC) 86 18 11 55

Faarvang Bent Munkhøj 14 (Lys) 86 22 18 04
- **Lone Lindencrone**
TranbjergStationsv. 6 (Trj) ..... Hemmeligt nr.

G

G B Dental Hørslevv. 18 (Gal) 86 94 71 03

G-Factor Knudrisg. 47 (ArC) 22 17 18 20

G.L. Marketing Havtidselv. 2 (Egå) 86 22 37 14

G. O. B. A. Kirurgi Gl.Østergårdsv. 35 (Mal) 86 93 30 50

G R Biler (Gerner og Gitte L. Rasmussen)
Fuglevænge. 32 (Hns) 86 99 49 90

G. S. V. Materialeudlejning A/S
Rudolfgårdsv. 21 (Vij) 86 28 85 85
..... 86 28 85 86

G - Star Ah Att:Karin Wanloo
Tomsagerv. 2 (Åbh) 86 76 31 19
..... 86 76 31 39
..... 86 76 31 59

Gaba Jan CortAdelersG. 23 (ArN) 86 16 57 39
- **Keld** mask.mest. Segaltvej 157 (Skd) 86 99 14 65
- **Michael** JensBaggesensV. 4 (ArV) ..... Hemmeligt nr.

Gabel Erling Grøndalsv. 122 (Vij) 86 28 36 56

Gabel-Jensen Rita Langeværg. 38 (Til) 86 24 58 09

Gabel Mona kosmetol
Fuglebakkev. 78 (ArV) 86 16 96 89
- **Per** Fjældevænge 92 (ArV) 86 15 03 62
- **Tom** Toftesving 20 (Egå) 86 22 27 26

Gabriel Butik Studsgade 7 (ArC) 86 18 20 66

Gabriel Carl Gl.Hammelv. 39 (Ham) 87 61 38 77
- **Joan-Doru** Stendalsv. 13 (ArV) ..... Hemmeligt nr.
- **Jeanne Rømer & Jesper**
Kildevang. 63 (Hin) 86 98 58 70
- **Petru Vasile** Holmegårdsv. 23 (Høb) 86 11 75 53
- **Tonni** Hirsevæng. 68 C (Gal) 86 94 51 85
- **Torben** Lærkevej 23 (Hin) 77 34 66 18
- **Torben** eksportch. Lærkevej 23 (Hin) 86 98 66 14

Gabrielsen Bodil & Peter Bøgev. 4 (Vij) 86 14 01 48
- **Jens Nicolai Riise** Skovvangsv. 163 (ArN) 35 10 97 22
- **Susanne** Skt.PaulsG. 22 (ArC) 86 18 08 14
- **Thor** Abildgade 13 (ArN) 86 16 65 70

Gad M.P.BruunsG. 25-68 (ArC) 86 12 39 55

Gad Andreas PederSkramsG. 42 (ArN) 86 10 50 50
- **Annelise** Emiliehøj 15 (Høb) 86 27 59 54
- **B Pram** L.A.RingsV. 26 (Høb) 86 27 14 72

Gad-Christensen Martha & F
MarselisBoul. 98 (ArC) 86 11 60 78

Gad Jacob Invest ApS Skolebakk 5 (ArC) 27 12 27 35
- **Kirsten Pram** BøgeskovHøv. 167 (Vij) 86 28 44 75
- **Vinni** Tirstrupv. 7 (Ris) 86 17 74 25

Gade Anna o.ass. Ankersgade 23 (ArC) 86 11 33 52
- **Anne** Chr.WærumsG. 8 (ArC) 86 20 14 68
- **Annette & Ole** Madsbjergpark. 11 (Høb) 86 27 90 62

Gade Asger Ndr.Strandv. 60 (Ris) 86 17 09 19
- **Asger & Susanne Hamann**
Ndr.Strandv. 60 (Ris) 86 17 09 19
- **Asger & Anders Riis** Bystævnet 2 (Lys) 86 22 45 91

Gade Birte Woldike Rugmarken 3 (Høg) 86 92 18 82
- **Bodil-Marie Ellerup** Stadion Alle 31 (ArC) 88 19 80 45
- **Chr.elektr.** Tornballev. 95 (Til) 86 24 17 40
- **Christian** TilstSønderv. 62 B (Til) 32 11 48 54
- **Gudrun** Østergårdstoft. 42 (Hjo) 32 17 75 48
- **H.mejlist** Grønnevej 12 (Gal) 86 94 34 10
- **Helen** Østerg. 25 (Ham) 86 96 96 81
- **Helle & Niels** Ørvadsv. 5 A (Brb) 86 26 23 87
- **Henrik** Skovlundv. 14 (Gal) 86 94 61 14
- **Jacob** Voldbyvej 53 (Gal) 86 95 49 80
- **Jess Vinkel** Bærmosehøj 10 (Tri) 32 20 02 55
- **Jørn** Voldbyvej 31 (Gal) 86 95 44 50
- **Karen** Voldbyvej 3 (Ham) 86 96 55 92
- **Kasper Holm** Skovlundv. 14 (Gal) ..... Hemmeligt nr.
- **Kresten** Bjertrupv. 18 (Høg) 86 92 13 41
- **Lars** ClausholmsAllé 8 (Vij) 87 44 10 85
- **Lis** Mosevænget 4 (Ham) 86 96 20 70
- **Martin Andersen** Hedehusv. 9 (Ham) ..... Hemmeligt nr.

Gade Michael Ogstrupgårdsv. 6 (Hjo) 86 99 99 57
- **Per** Hammershusv. 57 (ArV) 86 21 07 04
- **Poul** Frederikshaldsg. 5 (ArN) 86 10 86 55
- **Poul** Irisvej 30 (Vij) 86 14 31 87
- **Poul** mask.gravør Ellebrinken 95 (Lys) 86 23 03 64

Gade Poul Skilte A/S Skejbyv. 498 (ArN) 86 78 44 33
- **Ritke Guldberg** Elmev. 36 (Ham) ..... Hemmeligt nr.
- **Rita** Strandpark. 13 (ArC) 86 12 35 07
- **Rune** Bangsbopark. 86 (Skd) 86 26 08 01
- **Ruth** DalgasAvenue 90 (ArC) 86 11 04 89
- **Svend Erik** CarlBlochsG. 32 (ArC) 86 21 36 99

Gade Sørensen Kjeld Tornballev. 115 (Til) 86 24 23 10
- **Tove** Højager 111 (Hin) 86 19 99 56

Gadeberg Carsten Frejasv. 8 (Hat) 86 98 20 28
- **Hans** dir. AndreasGadebergsV. 52 (Hat) 86 98 11 07
- **Lisbeth & Carsten Clausen**
Flinthøjen 40 (Hin) 86 91 18 41
- **Vibeke** Kildehøjen 30 (Ris) 32 20 71 91

Gadegaard A Langengev. 19 (Ris) 86 18 77 20
- **Christina** Stavtrupv. 5 C (Vij) 86 15 00 34
- **Conny & Niels** Elhøjv. 4 A (Sab) 86 94 80 68
- **Helle** AlbertNaursV. 32 (Høb) 86 27 24 43
- **Ilse** Æbleparken 23 (Hat) 86 20 28 92
- **Inger** Tinbækpark. 63 (Gal) 86 94 79 75
- **Jane** Randersv. 348 (ArN) 86 23 13 20
- **Lone** Engskovbakk. 155 (Skd) 86 22 48 47
- **Lone** Lykkenshøj 11 (Brb) 86 26 40 50
- **Niels** Vestervang 7 (ArC) 86 18 80 51
- **Ole Vendelbo** Ladefogedv. 13 (ArN) 86 78 26 00
- **Per Tex** Vigevej 7 (Høb) 86 10 90 03
- **Ritke** SolbjergHedev. 44 (Sol) 87 48 08 44
- **Thomas & Annette Sandberg**
Ramsøvej 44 (Hin) 86 98 83 53

Gadeklinikken Mindegade 11 (ArC) 80 81 52 42

Gadekæret, Den Integrerede Institution
VikærToften 2 A (Ris) 86 21 69 00

Gaden Anders Livævænget 15 (Til) 86 99 99 59

Gadensgaard Kirstine Istedg. 14 (ArC) 86 10 70 79

Gadeteam, Center for
Misbrugsbehandling Mindegade 11 (ArC) 80 81 52 42

Gadgaard Bent videskoleinsp.
Damgårdsv. 14 (Vij) 86 14 59 60

Gadgaard Bettina Ellemosevæng. 14 (Trj) 97 32 09 48
- **Harry** Toftesving 29 (Egå) 86 22 68 03
- **Katja** Byagervej 118 G (Bed) 86 93 79 42
- **Kirsten** Præstemark. 22 (Hns) 86 99 51 13
- **Michael Møller** Johs.Ewalds Vej 12 (Åbh) 86 25 44 86
- **Tonny** Samsøgade 12 (ArC) 86 12 16 93

Gadkjær Lene Højgårdsv. 75 (Høg) 32 20 20 94
- **Sussie Witt** Møllevæng. 36 (Høg) 86 92 38 76

Gadving Ida Vesterg. 26 (ArC) 86 12 07 05
- **Jytte** Flakvej 23 (Ris) 86 17 02 42
- **Poul** reg.revisor LystrupStationsv. 4 (Lys) 86 22 10 26

Gaffa A/S Møleg. 9-13 (ArC) 70 27 06 00

Gaffa Mobil Kundeservice Møleg. 9 (ArC) 70 27 65 00

Gaffa Shop Møleg. 9 (ArC) 70 27 63 00

Gaffar Mehrdad Ghaffari
Silkeborgv. 150 (ArC) 86 15 38 35

Gaffelbider - Gl Skovhus Århusv. 280 (Gal) 86 95 25 20

Gal Jonas Frøsig Ringkøbingv. 22 (ArC) 32 15 69 32

Gal & Lisva A/S Langballev. 109 (Mår) 86 18 11 66

Gala Wind A/S Bautavej 1 A (ArV) 87 76 22 00

Galleh Lul Bulaleh Rydevænget 89 (ArV) 86 75 09 21

Gajhede Anders NyMunkeg. 70 (ArC) 86 12 58 45

Galabalannalage Seetha R
KajMunksV. 8 (Vij) 35 14 61 79

Galal Ellen Margrethe
Strandbakkev. 2 (Egå) 86 22 70 59

Galaksen, Den Integrerede Institutioner
Vistoftvej 36 A (Sab) 86 94 99 29

Galaktosæmiforeningen
Johs.Ewalds Vej 29 B (Åbh) 23 63 88 15

Galerie MøllerWitt Christiansg. 18 (ArC) 86 18 29 49

Galilli Iris Ringkøbingv. 24 (ArC) 86 20 15 30

Gallagher Ena Bispehavev. 59 (ArV) 86 75 15 11

Gallas Martin Skejbytoft. 119 (ArN) 32 15 29 75

Galle Jesper VejlbyToften 167 (Ris) 86 22 80 08

Galleri Bon Goût (Storcenter Nord)
Finlandsg. 17 (ArN) 86 10 88 12

Galleri Bræner FrederiksAllé 85 (ArC) 26 53 46 41

Galleri Gallo Nørre Alle 86 (ArC) 86 12 31 47

Galleri Guldsmeden Urmagertoft. 21 (Høb) 29 79 58 14

Galleri Hummeluhre (Bodil Bøving)
Tornhøjv. 69 (Vij) 86 12 64 01

Galleri Jarsbo (Gitte Jarsbo) St.T. 6 (ArC) 86 21 12 86

Galleri Lyrum (Lea Brandstrup)
Rosensg. 26 (ArC) 86 13 12 50

Galleri Nør RosenvangsAllé 199 (Høb) 23 69 59 23

Galleri Nør ApS Teglbakk. 16 (Høb) 70 27 97 51

Galleri Profilen Grønneg. 93 (ArC) 86 20 17 22

Galleri Udengaard (Lotte Udengaard Sørensen) Vester Alle 9 (ArC) 86 25 95 94

Galleri V58 (Eigil Johansen)
Vesterg. 58 (ArC) ..... Hemmeligt nr.

Galleri V58 Vesterg. 58 A (ArC) 86 25 91 00

Gallericafé & ApS M.P.BruunsG. 26 (ArC) 86 12 40 20

Gallerne Åbyhøj Chr.Winthersv. 39 (Åbh) 21 21 01 07

Gallo Gartneriet Blåmunkev. 6 (Ris) 26 16 51 98

Gallo Huset Nørre Alle 31 (ArC) 86 18 86 09
88 70 72 82

Gallo Huset Nørreg. 6 (ArC) 86 18 81 60

Gallo Kriserådgivning Nørreg. 6 (ArC) 86 18 86 98

Gallo Skolen, kreative fag
Blåmunkev. 6 (Ris) 86 17 51 98

Gallo Lone & Hans K Sørensen
Vesterg. 30 (Gal) 86 94 67 55

Galonska Jürgen Mosegårdspark. 59 (Tri) 96 18 33 18

Galsbo Rasmus IvarHuitfeldtsG. 17 (ArN) 32 16 87 07

Galsgaard Gerda Søhøjen 14 (Til) 86 15 39 30
- **Helle** Ormslevbakk. 6 (Vij) 86 28 39 31

Galten Auto Elektro Hjaltevej 1 (Gal) 86 94 30 01

Galten Autoværksted I/S
Østergårdsv. 6 (Gal) 86 94 30 40

Galten Begravelsesforretning I/S v/Søren Erik Ballegaard & Gitte Ballegaard
Reher Porskjærv. 2 (Gal) 86 94 30 49

Galten Bibliotek Torvet 7 (Gal) 87 94 28 90

Galten Bildele Smedeskovv. 36 (Gal) 86 94 45 33

Galten Blik & VVS ApS Bjarkevej 10 B (Gal) 86 94 41 19

Galten Blomster Og Design
Blomsterforretning Sønderg. 19 (Gal) 86 94 42 98
86 94 43 30

Galten Brandvæsen Brandstationen
Smedeskovv. 28 (Gal) 86 94 71 39

Galten Cross Klub Århusv. 217 (Gal) 24 24 54 73

Galten Dyreklinik Sønderg. 24 (Gal) 86 94 30 80

Galten Friskole Skjærringv. 25 (Gal) 86 94 30 73

Galten Fysioterapi & Træning (Ole Bonne)
Torvet 3 (Gal) 86 94 36 47

Galten Gulvbelægning (Christensen)
Fasanv. 32 (Gal) 86 94 62 13

Galten Hallen Røddikvej 18 (Gal) 86 94 31 84

Galten Hallen Sportcafeen (Ole Vraa)
Røddikvej 18 (Gal) 86 95 10 02

Galten Installationsforretning (Kjeld Hansen) Sønderg. 35 (Gal) 86 94 37 77

Galten Junior- & Ungdomsklub GJUK
Syvtallet 8 (Gal) 86 94 51 91

Galten Kiosk Nørreg. 10 (Gal) 86 94 42 63

Galten Kirkekontor Smedeskovv. 2 (Gal) 86 94 61 11

Graverkontoret 86 94 60 36

Galten Knallert Cykel Værkst ApS
Smedeskovv. 24 (Gal) 86 94 33 82

Galten Lilleskole Og Fritidsklub
Skjærringv. 25 (Gal) 86 94 33 63

Galten Menighedsråd Smedeskovv. 4 (Gal) 86 94 51 05

Galten Motorcykelklub Århusv. 217 (Gal) 86 94 58 57

Galten og Omegns Folkeblad
Sønderg. 25 (Gal) 86 94 30 88
Telefax 86 94 32 16

Galten Politihundeforening
Smedevæng. 23 (Gal) 20 94 56 04

Galten Radio-TV Sønderg. 10 (Gal) 86 94 34 67

Galten Skytteforening (Gitte Simonsen)
Skolev. 23 (Gal) 86 94 69 16

Galten Smede og Maskinfabrik
Svejstrupv. 14 A (Hat) 86 98 13 42

Galten Smede- og Maskinforretning
Erslevv. 17 (Hat) 86 98 08 72

Galten Sparekasse Sønderg. 20 (Gal) 86 94 38 99

Galten Tømrer- og Snedkerforretning
Frichsvej 19 (Gal) 86 94 50 33

Galten Vandværk Amb Århusv. 72 (Gal) 86 94 62 35

Galten Vandværk Amba Låsbyv. 1 (Gal) 86 94 62 66

Galten Varmeværk Amba
Skolebakk 29 (Gal) 86 94 34 66
86 94 43 47

Galten VVS - Teknik Frichsvej 23 (Gal) 40 57 28 00

Galten Vvs-Teknik (Lars J.Jensen)
Nattergalev. 22 (Gal) ..... Hemmeligt nr.

Gam Birte Tornhøjv. 39 (Vij) 86 28 47 15
- **Ingrid** Lundbyesg. 5 (ArC) 35 14 01 39

Gam-Jensen Bent agronom
Enemærket 2 (Hin) 86 98 61 73

Gam-Pedersen Dorte Gyvelv. 11 (Egå) 86 22 26 23
- **Pernille Schou** Fiskerg. 90 (ArC) 86 12 23 06
- **Søren & Karen Vestergaard**
Åbyhøjvej 12 (ArV) 86 15 60 91

Gambles Patricia Tjørnev. 31 (Hns) 86 99 78 60

Gamborg Allan Slenvej 4 (Høb) 88 19 44 43

Gamborg Consult Høgårdsv. 39 A (Ris) 86 17 31 33
- **Jakob** Helgenæsg. 12 (ArC) 88 17 32 02
- **Jan** Møllebakk. 76 (Sab) 86 94 90 58
- **Jytte** dagpl.m. Farsundsv. 25 (ArN) 86 16 89 09
- **Karin** Karetmagertoft. 181 (Høb) 86 29 70 63
- **Kristian** Sølystgade 36 (ArC) 86 19 76 12
- **Lars** RosenvangsAllé 125 (Høb) 86 11 06 24
- **Ove** Reventlowsv. 6 (Vij) 86 14 82 62
- **Peter** Borgerg. 65 E (Ham) 35 12 27 22
- **Tine Posselt** Minervavej 18 (Ham) 87 62 78 03

Gamby Karen Marie
Urbakkevej 16 A (Ham) 86 93 37 60

Gamél Lone & Bjarne
Rosenvæng. 151 (Høg) 86 91 43 91

Games Stores Group Denmark
M.P.BruunsG. 25 (ArC) 87 30 01 35

gamestop Finlandsg. 17 (ArN) 87 37 00 57

GameStop Frederiksgade
Frederiksg. 26 (ArC) 87 41 69 13

Gameswedo I/S SkådeSkovv. 23 (Høb) 86 28 66 38

Gaming Elite Anelystpark. 33 (Til) 86 78 96 82

Gamle By Danmarks Købstadsmuseum
Den Viborgv. 2 (ArC) 86 12 31 88

Gamle Høker Den Jægergårdsg. 83 (ArC) 86 18 50 17

Gamle Skole Den Smedebakk. 14 (Hjo) 86 22 83 66

Gamma Team Margrethepl. 3 (ArC) 70 20 90 89

Gammateam Margrethepl. 3 (ArC) 86 17 82 00
86 94 90 89

Gl. Egå Auto Service v/ Carsten Jensen
Ø.Kringelv. 25 (Egå) 22 11 08 53

Gammel Egå Autoservice
Ø.Kringelv. 25 (Egå) 86 21 02 13

Gammel Høver Restaurant
Silkeborgv. 39 (Gal) 86 94 30 28

Gammelby Alexander Fabricius
Søndervang. 49 (Vij) 32 57 38 00
- **Finn** Bredg. 50 (Mal) 86 93 10 09
- Jens statsaut. revisor Egernvej 10 (Høb) 86 27 59 10
- **Peter** Decemberv. 14 (ArV) 86 11 82 84

Gammelgård A & Pernille Kallehave
Elverdalsv. 48 (Høb) 86 27 01 12

Gammelgaard Aksel kørselsled.
Vestergårdspark. 19 (Hss) 86 29 06 32

Gammelgaard Anders
Elverdalsv. 46 A (Høb) 86 27 60 65
- **Anders** Voldum-RudV. 77 (Hat) 86 49 18 10
86 49 19 54
- **Anders J** gdr. Skolebakk. 32 (Gal) 86 94 53 94

Gammelgaard Anette Junovej 11 (Høb) 86 14 86 77
- **Anette & Jens Bøgsted** Junovej 11 (Høb) 86 14 86 77

Gammelgaard Anette Ernæringsekspert
Mejlg. 47 (ArC) 86 11 82 22
- **Anne Lise** Saturnvej 6 (Vij) 86 13 47 04
- **Arne Jessen** isolatør Rødkærvej 8 (Sab) 86 24 20 04

Gammelgaard Arne og Kirsten
Urbakkevej 14 (Ham) 86 96 13 74
- **Bent Jessen** Stationsv. 15 (Gal) 86 95 45 52
- **Birte** Pottemagertoft. 124 (Høb) 86 29 72 14
- **Birthe** Bjarkesvej 33 (Åbh) 32 13 76 16
- **Christian** Elverdalsv. 77 (Høb) 86 78 94 94
- **Christian Horsdal** Sandagade 4 (ArN) 87 39 07 40
- **Dorthe Møberg** Jættehøjen 48 (Ris) 86 78 21 07
- **E M & E Ginnerup** Stavangerg. 3 (ArN) 86 10 35 44
- **Edel** Skanderborgv. 27 (ArC) 86 14 20 47
- **Ella** Ryhavevej 3 B (ArV) 86 15 68 23
- **Else** Odderv. 195 (Høb) 86 27 00 46
- **Frederik** Enebærv. 31 B (Ris) 32 20 86 98
- **Gerda** Hestehavev. 6 (Høb) 86 17 94 05
- **Gunnar Vissing** arb.md. Århusv. 242 (Gal) 86 94 33 18
- Hans Skt.AnnaG. 41 (ArC) 86 18 18 46
- **Hans-Ulrik Jessen** Februarvej 7 (ArV) 86 15 13 48
- **Helle** Mejløvæng. 19 (Til) 86 24 20 81
- **Henning** Vilh.BergsøesV. 17 (ArV) 82 43 75 58
- **Henning** karetmag. Tranebærv. 16 (Brb) 86 26 06 52
- **Henrik & Charlotte Nielsen**
Smedebakk. 54 (Hat) 86 10 41 28
- **Inger** Spongbakk. 58 (Høg) 86 92 18 69
- **Ivan** SmedegårdsAllé 19 (Mal) 86 93 00 07
- **J** Holmesving. 4 (Høb) 86 27 27 17
- Jan Kettinggårdsv. 11 (Haj) 86 10 67 06
- **Jan Borreby** Egeskellet 13 (Mal) 86 93 27 93
- **Jensen Annette & Jan**
Arnakvænge 2 (Høb) 86 22 54 74
- **Jytte & Steen** Rønvangen 274 (Hin) 86 98 81 87
- Jørn Gl.Horsensv. 370 (Skn) 87 49 38 80
- K. Kløvervang. 31 (Skd) 86 22 88 62
- **Kamma** Præstevangsv. 6 (ArV) 86 15 77 79
- **Kim** Rønvangen 6 (Hin) 86 91 19 15
- **Kjeld** salgskons. Egevænget 61 (Hin) 86 98 85 85
- **Kurt** chauf. Skoleg. 10 (Ham) 86 96 33 48
- **Kurt** toldkontr. Majsvænget 52 (Mal) 86 93 20 29
- **Lasse** Sporuplundsv. 75 (Spo) 86 96 80 40
- **Leif** Tromsøgade 5 (ArN) 86 10 30 52
- **Lissi** fuldm. Frodesgade 13 (Vij) 86 14 77 76
- **Marie** SkæringKirkev. 35 (Egå) 86 22 69 42
- **Niels Jessen** Lyngfeldvæng. 8 (Gal) 86 95 71 02

Gammelgaard Niels og Inge gdr
Synnedrupv. 188 (Mal) 86 93 31 58
- **Ole** ThomasThaarupsV. 59 (Åbh) 86 25 78 15
- P. Byagervej 135 (Bed) 86 93 72 46
- **Per & Lene Pedersen**
Søsterhøjvæng. 7 (Høb) 86 27 28 26
- **Rasmus** Sigridsvej 59 (Brb) 88 19 86 50
- **Ruth** LangenæsAllé 5 (ArC) 86 14 63 91
- **Ruth Carmen** Solvejen 11 (Egå) 86 22 17 18
- S. Præstegårdsv. 36 (Mår) 86 29 56 10
- Sune Silkeborgv. 136 (ArC) 86 15 44 27
- **Susanne** Bredgårdsv. 9 (Hat) 86 91 40 10
- **Tage S forp.** Skjærringv. 9 (Gal) 86 94 31 16
- **Tanja & Lars Foged** Hørslevv. 123 (Haj) 87 48 31 30

Gammelgaard Transport Hedev. 28 (Gal) 86 94 43 60

Gammelgaard Transport (Carsten Kristiansen) Hedev. 28 (Gal) 86 95 06 14
- **Ulla** Jernalderv. 174 (ArV) 86 24 49 00
86 24 49 05
- **Viggo Vissing** RundhøjAlle 139 (Høb) 86 14 05 19

Gammelgård-Åby, Ungdomsskolen
CaritEtlersV. 31 (Åbh) 51 57 57 16
- **Åse** Vestervang 8 (ArC) 86 12 98 57

Gammelgården, Børnehaven
Åbyhøjvej 4 (ArV) 87 13 81 84

Gammelgaards Beslagsmedie
Skolebakk 13 (Gal) 40 50 60 84

Gammelgårdskolen CaritEtlersV. 31 (Åbh) 86 75 36 25

Gammelgaardskolen CaritEtlersV. 31 (Åbh) 89 40 96 96
B og U-lægge og sundhedspl. 89 40 96 70
Skolefritidsordning 89 40 96 61
Tandklinikken 89 40 96 71

Gammelgårdsskolen CaritEtlersV. 31 (Åbh) 86 15 62 55

Gammelholm Bente Torstilgårdsv. 42 (Til) 86 24 26 64
- **Lone** Bjørnævæng. 25 (Til) 86 24 30 68
- **Martin** Rønnevang. 13 (Sab) 32 14 07 68

Gammelmark Søren Balticag. 12 (ArC) 61 30 91 91

Gammelmark Søren Jordbrovej 14 (ArN) 32 14 27 18

Gammeltoft Anne-Dorthe Birkhede
Helenelyst 103 (Brb) ..... Hemmeligt nr.
- **Helle** Bøgehaven 14 (Hat) 86 98 39 38

Gamsgaard Henrik & Jane
SteenBillesG. 5 (ArN) 86 99 99 21
- T.FrederiksAllé 164 (ArC) 86 12 04 75

Gamst Anni Søndervang. 58 (Vij) 86 11 08 41
- **Kirsten** Nordborgg. 9 (ArC) 35 13 06 41
86 28 06 08
- Thomas Kunnerupvang. 28 (Hss) 88 19 51 36

**Gamstrøm Elisabe

Gandrup Bent snedk. Læssøesg. 75 (ArC) 86 12 23 93
- **Else** JyllandsAllé 2 (ArC) 82 43 42 20
Ganefryd-Helsekost Klosterg. 2-6 (ArC) 86 12 54 15
Ganefryd-Helsekost Klosterg. 2 (ArC) 86 12 54 15
Ganer Emma Hammershus. 50 (ArV) 86 16 61 81
- **Labib** Hvedebjergv. 33 (Brb) 86 74 10 70
Ganes Susanne & Jonas Lassen
Højvangsv. 17 (Vij) 86 28 46 01
Ganesha Guld og Sølv Ryesgade 32 (ArC) 86 12 99 05
Ganeshamoorthy Thushiyanthan
Østervæng. 19 (Til) 38 80 38 45
Gani Abdul & Nuray Citirikkaya
CaritEtlarsV. 54 (Åbh) 86 15 55 41
Ganic Mustafa Tunøvej 26 (Gal) 87 54 09 06
Ganne Raml Lenesvej 17 (Brb) 88 19 60 60
Ganshorn Charlotte
Rødlundvej 278 (Haj) ..... Hemmeligt nr.
Gansler Ruth Sandkåsvej 72 (ArV) 86 13 34 13
Gantrils Anders Høgevej 29 (ArV) 86 10 69 65
- **Ditte Lou** Sjællandsg. 92 B (ArC 32 16 13 80
- **Gerda** bankbest. Jagtvej 69 A (Ham) 87 57 90 27
- **Tove** Højgårdspark. 9 (Gal) 86 94 56 11
Ganaane for rækreleseborn forening
OlafRudesV. 27 (Høb) 26 21 98 82
Gao Shan Baunev. 32 (Hss) 32 15 51 68
Garane Abdi Bispehavev. 81 (ArV) 48 44 69 76
Garantag ApS Lyngballev. 6 (Gal) 86 95 45 44
Garbers C & S Mejlevæng. 40 (Til) 86 24 61 58
- **Michael** Elmehøjen 1 (ArN) 86 23 02 30
Garbout Amin RundhøjAllé 105 (Høb) 35 13 16 77
Garbow Marcel Orevænget 18 (Til) 32 13 27 89
Garde Fritze Gl.Landev. 36 (Tri) 86 98 96 90
- **Inger** Nørreskovv. 5 (Hin) 86 98 53 75
- **Jens** Katrinebjergv. 69 (ArN) 86 10 54 33
87 42 98 68
- **Joakim** Høegh-GuldbergsG. 63 (ArC 86 76 34 76
- **Lise Sofie** MaxMüllersG. 18 (ArC 86 27 95 35
- **Margit** Grøndalsv. 50 (Vij) 86 28 60 27
Garde Søren Møllevang. 133 (Ham) 86 96 51 15
Gardin Lis Neptunvej 16 (RSØ) 70 10 07 17
Se annonce under:
Gardiner, salg af
Gardin Montering Allan Vestergaard
Rensdyrv. 48 (Hin) 86 17 13 43
86 76 00 17
Gardinbussen Risskov-Egå 86 17 30 38
Se annonce under:
Gardiner, salg af
Gardner Denver Denmark A/S
Holmstrupgårdv. 248 B (ArV) 59 44 40 06
Gardner Denver Denmark A/S
Marktoften 9 B (Gal) 86 94 71 20
Gardner Jannik Vermundsg. 11 E (Vij) 86 15 74 68
- **Julia & Niels Brimnes**
KrestenKoksV. 60 (Åbh) 86 25 58 05
- **Peter** H systemplanlæg. Bygaden 21 (Lys) . 86 22 40 72
86 22 44 72
Garfalk Kirsten Bondehaven 52 (Skd) 86 18 86 83
Gargul Jytte MortenEskesensV. 39 (ArV) 86 14 21 12
Garilk, Henrik AdvokatCHD
Sønder Alle 3 (ArC) 86 12 34 99
Garly Arne dlspon. Ahornvæng. 41 (Høg) 86 92 22 32
Garmark Jan Jættehøjen 35 (Rís) 86 20 86 46
Garne Jill & Jens Peter Orionsvej 14 (Høb) .. 86 14 30 92
- **Kristoffer** Kildegård. 4 (ArC) 32 14 51 12
Garnariet Aurore Stampesvej 2 A (Vij) .... Hemmeligt nr.
Garney Sarah S. Madeleine
Universitetspark. 4 (ArC) 89 42 71 93
Garngården A/S EgåMøllev. 15-17 (Egå) 86 22 04 66
Garnlageret (Gitte Depenau)
Rosenkrantzg. 31 (ArC 86 19 60 34
Garonfolo Grethe Norsmindev. 120 (Mal) ... 86 93 37 34
Garrad Hassan Denmark ApS
Pakhusv. 3 (Hin) 87 65 61 11
Garset Blanca JyllandsAllé 99 (Høb) 86 14 00 17
- **Hans** ing. MarselisBoul. 34 (ArC 86 18 00 45
Garshasbi Sirous Lergravvæng. 17 (Tri) 86 22 20 26
Garsteen Ruth & Jens Digesvalev. 7 (Skd) 97 42 20 74
Gartner! Jens Nørgaard Poulsen A/S
Elevvej 84 (ArN) 86 23 11 77
Gartner! Kim Brøgger
EgåMøllev. 213 (Egå) 86 22 02 02
Gartnerlet Marienlystv. 32 (ArN) 29 36 45 31
Gartnerlet Lisngaard Auningv. 14 (Mke) ... 86 99 70 43
Gartnerlet Moss Hovedvej. 167 (Hss) 86 28 42 55
Gartnerlet Nymarken
Nymarksvej 109 (Mal) 86 93 32 77
Gartnerlet Rønbæk A/S
Rønbækv. 23 (Hin) 86 98 53 33
Gartnerlet Svalen Gartner!
Hyacintvej 66 (Hns) 86 99 99 41
Gartnerlet Sosiden
SolbjergSøv. 10 (Høg) ..... Hemmeligt nr.
Gartnerlet Tenerlfa I/S Søttenvej 2 (ArN) .. 86 23 10 51
Garuda A/S Voldbjergv. 16 A (Ris) 87 46 86 00
Garuda Business Partner ApS
Voldbjergv. 16 (Ris) 28 44 55 50
Garvang Ulla AnkerJensensV. 16 (Åbh) 86 25 77 04
Garvold Peter J.Skjoldborgs Vej 45 (Åbh) 86 25 16 06
Gasa Group Havkærvej 83 (Til) 87 45 20 00
Gasa Aarhus frugt & grønt A.m.b.A.
Havkærvej 83 (Til) 89 30 15 00
Gasbjerg Peder instal. Børupvej 321 (Trj) 86 29 03 20
Gasbjerg Per Jannik Bakketoppen 17 (Sol) .. 87 38 13 31
- **Ragna** labor.ass. Brendstrupv. 43 (ArN) 86 16 60 49
- **Sussanne Juhl** Brendstrupv. 117 (ArN) 86 10 51 74
- **Uffe** Norsmindev. 136 (Mal) 86 93 12 84
Gasil Adna Lottesvej 19 (Brb) ..... Hemmeligt nr.
Gasse Christiane Nørrevæng. 89 (Trj) 86 98 91 97
Gasser Gry Møllebakk. 9 (Sab) 86 16 27 62
- **Gunvor** Ndr.Strandv. 157 D (Ris) 75 81 41 49
Gastech - Energi A/S Sindalsvej 8 (Rís) 70 10 15 40
70 10 15 50
70 10 15 70
86 10 56 23
87 42 59 00
Gate 58 ApS Vesterg. 58 B (ArC 87 30 02 80
Gaucho Argentinsk Bofhus
Åboulevarden 20 (ArC) 86 13 70 65
Gaudenzio Maria De Lourdes
Vibyvej 63 A (Åbh) ..... Hemmeligt nr.
Gaunholm Ole el.nik.-tekn.
MartinVahlsV. 29 (ArC) 86 20 16 98
Gauns Fysioterapi v/ Jesper Gaunø
NyMunkeg. 50 (ArC) 40 48 44 47
Gaustadnes Mette Mejlvej 11 (Rís) 86 10 03 18
Gautier Christian Jegstrupvæng. 163 (Trj) ... 86 29 57 70
Gavazzi Carlo Handel A/S (Gavazzi Carlo
Industri A/S) O.Hadstenv. 38 (Had) 89 60 61 00
Gavefeen Århus A/S Mejlg. 50 (ArC) 70 30 23 01
Telefax 70 30 23 04
Gavekurven Gl.Munkeg. 19 (ArC 86 12 90 60
Gaversgaard Bjarne Børupvej 319 (Trj) 86 29 97 94
Gavgani Afsaneh Holmstruphøjv. 35 (ArV) ... 86 24 70 74
- **Nematollah Dehghani** Egtvedv. 1 (ArN) 86 10 66 46
86 78 66 46
Gavlhuset keramik (Lissa Ladefoged)
Møllestl. 53 (ArC) ..... Hemmeligt nr.
Gavnholt Esther Damgårdstoft. 10 (Mår) 75 65 74 26
Gavnholt Inge-Birthe & Lars
Råhøjvej 15 A (Vij) 86 28 54 99
- **Johannes** Hørninggårdsv. 42 (Høg) 86 92 14 71
Gazan Jette Alma Samsøgade 3 (ArC 86 12 29 26
Gazelle Garn M.P.BruunsG. 44 (ArC 86 12 04 44
Se annonce under:
Garn, salg af
Gazi Kirsten Hybenv. 6 (Hns) 86 99 65 67
Gbar ApS Skoleg. 28 (ArC) 86 12 04 04
GCM Rådgivning og Rekruttering
Baunev. 16 (Hss) 86 28 92 99
Gcn Center Århus (Christian Bladt)
Møllevang. 2 A (Hin) 86 20 13 11
Gd Århus Aps Vesterg. 51 (ArC) 87 30 38 32
Gdr Jens Ove Hegelund Stillingv. 56 (Sab) ... 86 94 84 05
Ge Betz Denmark A/S Samsøvej 10 (Hin) 80 20 18 11
Telefax 80 20 19 12
Geary Inger & Emory Søsvinget 42 (Egå) 86 22 46 59
Gebauer Anne HaraldJensensPl. 9 (ArC 86 14 38 01
Gebauer Thomsen Dorte
Kridthøjvænge 52 (Høb) 86 17 97 60
Geberit A/S Lægårdsvej 20 (Lys) 86 74 10 86
Gebert Anders ing. Skovfaldet 8 (ArN) 86 92 81 71
- **Camilla** Agerv. 3 (Mår) 35 10 53 45
Gedanox A/S JacobAdelborgsAllé 25 (Rís) 86 13 00 00
Geday Dorthe Elgårdsminde 65 (Hln) 87 64 01 75
- H læge Ndr.Strandv. 131 (Rís) 86 17 62 21
- **Inger Hanne** Ndr.Strandv. 131 (Rís) ..... Hemmeligt nr.
- **Jacob** spec.læge Elgårdsminde 65 (Hln) 87 64 01 65
- **Marie** Ananasvej 9 (Hin) 86 16 62 09
Gedbjerg Anne-Mette & Ole Sørensen
Fyrrevæng. 1 (Skd) 86 99 34 53
- **Peter** H.GiersingsAllé 6 (Høb) 86 27 45 26
Gedde Anelise & Asger Bak
Skolev. 2 C (Egå) 86 22 43 13
- **Rene** Ndr.Strandv. 78 (Rís) 86 17 34 33
Gede Chr V advok.
ÅstrupStrandv. 68 A (Skd) 86 99 13 28
Gedsø Eva Laurbærvæng. 19 (Trj) 86 29 98 20
- **L** gdr. Vestermark. 33 (Gal) 86 94 31 24
- **Lonni** Augustenborgg. 25 H (ArC 86 27 29 85
- **Ove** gdr. Silkeborgv. 97 (Gal) 86 94 35 24
Geer B serv.ch. Musvågevej 24 (ArV) 86 16 88 90
Geert Rigmor Nygårdsv. 156 (Høb) 86 27 46 07
Geertsen Dennis Volden 25 (ArC 86 18 44 60
- **Geert H** konsulent
SkæringSandager 66 (Egå) 86 22 24 43
- **Lone** Elstedhøj 3 (Lys) 77 33 91 92
- **Michael** Gjerngård. 27 (Ham) 87 20 16 44
- **Poul** Hjelmagerv. 1 B (Skd) 86 97 99 66
- **Susanne** Bredg. 125 (Mal) 86 93 17 05
Geest Tina Ø.Kringelv. 22 (Egå) 86 16 21 15
Gefke Jette & Helge Grelck
Engskovtoft. 15 (Skd) 86 97 98 87
- **Kirsten** LangenæsAllé 72 (ArC 86 11 03 10
- **Marianne** Klokkerbakk. 51 (ArV) 86 20 29 23
Gehrke Dieter Østermarksv. 73 (Til) 86 24 75 98
Gehrt Heidi & Lars Laursen
Højager 2 (Hjo) 86 22 68 54
- **Kirsten Thorup** VejlbyToften 35 (Rís) 86 21 03 75
Geiger Bruno Hjortemosev. 2 (ArV) 86 15 29 82
- **Karl Oluf** NordligeBjergev. 16 (Høb) 86 27 26 78
Geiken Michael Nobilisvej 10 C (Egå) 86 22 91 20
Geil Jens Peter Ryesgade 31 (ArC) 86 19 64 63
Geil Orla K amanuensis cand.oecon.
Augustenborgg. 25 H (ArC 86 18 81 69
- **Per** Vintergækv. 16 (Skd) 86 99 38 21
Geirsson Halldor V.Kringelv. 9 B (Egå) 86 22 26 82
Geisler Martin Ranunkelv. 121 (Sab) 77 34 36 30
Geismar Birte Ll.Elstedv. 32 (Lys) 86 22 13 89
- **Carsten** Hæstvej 36 (Tri) 86 98 90 09
Geisnæs Agnete
Skovlundgårdsv. 188 (Vij) ..... Hemmeligt nr.
Gejlhede Jess insp. FrederiksAllé 126 (ArC ... 86 19 17 86
Gejl Elisabeth Elverdalsv. 59 (Høb) 86 27 43 80
- **Stig** Bakkefaldet 13 (ArV) ..... Hemmeligt nr.
- **Stig & Else Marie** Bakkefaldet 13 (ArV) 87 44 09 14
Geleff Torben Højgårdspark. 9 (Tri) 86 98 97 06
Gelfa ApS Gl.Horsensv. 79 (Sol) 86 12 15 52
Gelfisk (Jan Dahl Hansen)
Gudrunsvej 7 (Brb) 86 25 34 33
Gelhauge Nicki Nyringen 28 (Rís) 35 12 75 34
Gellneck Lene Ovesdal 3 (Mår) 86 29 57 58
Gellert Jane & Niels Carl Hansen
Lystenlund 23 (Sol) 86 92 61 16
- **Jens** Græsvangen 59 (Til) 86 24 06 46
- **Jesper** DeMezasV. 24 (ArC) 35 10 81 61
- **Lena** Skovlundsv. 17 (Høg) 86 92 46 51
- **Lena Rafn** Skovlundsv. 17 (Høg) 32 21 72 54
Gellerup Bibliotek Gudrunsvej 78 (Brb) 86 25 11 77
86 25 38 67
Gellerup Fysioterapi ApS
Gudrunsvej 0 (Brb) 86 25 25 90
Se annonce under:
Fysioterapeuter
Gellerup Kirke Gudrunsvej 88 (Brb) 86 25 08 00
86 25 50 88
86 25 84 89
86 25 99 50
Gellerupparkens Retshjælp
Dortesvej 1 (Brb) 86 25 71 35
Se annonce under:
Retshjælp
Gellert Margaret Højrisv. 2 (Ris) 86 17 89 77
Gellin Robert civ.ing.
EugenWarmingsV. 7 (ArC) 86 19 60 15
86 19 69 17
Gelmis Ayse Rosenhøj 14 (Vij) 48 44 30 28
Gelting Klaus Snebærvej 19 (Høb) 86 27 29 24
Gelvad I & L Bakkefaldet 39 (ArV) 86 15 01 74
Gemmer Lise I.P.Jacobsens Vej 67 (Åbh) 86 25 05 91
- **Lise Cecilie** I.P.Jacobsens Vej 67 (Åbh) ... Hemmeligt nr.
- **Peter** Randersv. 366 (ArN) 86 93 00 88
Gemtsen ApS OlafRudesV. 24 (Høb) 86 21 62 66
Se annonce under:
Delikatesser, udsalg af
Gemzoe Vibeke Ellebrinken 80 A (Lys) 86 74 08 07
Genbrugsbutik Nørrebrog. 16 (ArC 23 69 67 84
Genbrugsbutik Hammel Østerg. 6 (Ham) 86 96 06 64
Genbrugsbutikken Hovedgaden 41 (Brb) 86 26 23 53
Genbrugscenteret
JensBaggesensV. 84 (ArN) 86 19 91 23
Genbrugsen (Jørgen Jønsby)
Grundtvigsv. 4 (Vij) 86 14 13 18
Genbrugsen Mailing Bredg. 59 (Mal) 86 92 87 15
Genbrugsen Tordenskjold
Tordenskjoldsg. 2 (ArN) 86 10 48 11
Genbrugsen Viby Tornhøjv. 20 (Vij) 40 30 58 55
Genbrugsland - Bazar Vest
EdwinRahrsV. 32 (Brb) 86 25 99 99
Se annonce under:
Genbrugsforretninger
Genbrugsstationen Birkegårdsv. 8 (Hss) 86 28 66 45
Genbrugsstationen Hinnerup
Fanøv. 7 (Hin) 86 91 11 05
Gencer Hanne Jernalderv. 257 A (ArV) ..... Hemmeligt nr.
Genefke Jytte Grønningen 3 (ArC) 86 19 18 24
- **Søren** Gl.Viborgv. 99 (Sab) 98 16 45 11
Genego Angela Sigridsvej 9 (Brb) 32 16 05 51
Geneser Eva & Finn Konkyliev. 2 (Egå) 86 22 16 75
- **Michael** Brunhøj 23 A (Høg) 32 10 84 45
Genesi ApS Klosterg. 70 (ArC 86 12 50 10
Genie Corp Skoleg. 7 B (ArC) 70 23 40 43
Gensam Data A/S BjørnholmsAllé 22 (Vij) 87 34 91 11
Gents Thomas Trøjborgv. 8 A (ArN) 86 96 56 46
Genz Mona Møllevæng. 23 (Høg) 86 92 28 90
GEO Sødalspark. 12 (Brb) 86 27 31 11
Geocaching Danmark Hovslundv. 46 (Rkr) .. 21 96 84 79
Geocaching Danmark I/S
Hjelmagerv. 6 (Skd) ..... Hemmeligt nr.
Geogis Youssef Younan
JensBaggesensV. 50 (ArV) 86 10 67 46
Geopartner Landinspektørgården A/S
Trigevej 20 (Hin) 70 88 33 86
Georg Jensen Damask Sønderg. 1 B (ArC) .. 86 76 56 20
Georges Gabriel Jernalderv. 237 (ArV) 86 24 73 94
- **Isha Odisho** Ryhaven 88 (ArV) 86 25 19 97
- **William** Vibyvej 47 (Åbh) 32 16 46 47
Georgi Anne-Marie
DalgasAvenue 142 (ArC) 75 83 66 52
- **Rita & Poul** ProvstBallesV. 10 (ArN) 86 16 19 18
Georgiev Georgi Nørre Alle 33 (ArC 86 75 57 17
- **Nikola** Kastanjehaven 66 (Lys) 32 11 49 62
Georgsen Carsten Skovbrynet 8 (Ham) 86 96 92 41
86 96 97 18
- **Henriette Leth** Thomsensv. 2 A (Hat) 86 94 95 97
Geoscandic A/S Asmusvej 1 (Hjo) 86 22 48 66
Geoscandic U Stif A/S Asmusvej 1 (Hjo) 86 22 47 75
Gepa Auto ApS Navervej 9 (Hin) 86 98 54 16
Gerasymchuk Natalya Blegindv. 1 (Høg) . Hemmeligt nr.
Geratex Bjødstrupv. 6 C (Høb) 86 27 00 33
Gerberg Carl Peter Ulf.o.mont.
Solvangsv. 7 B (Mke) 86 37 73 15
- **Finn** Ebeltoftv. 39 (Mke) 86 37 77 88
Gerda Ruth Mortensen,
Baneleddet 5 (Mår) 86 29 18 43
Gerdel Jonna Langørvej 95 (Til) 86 24 42 68
- **Merete** Skejbygårdsv. 256 (Rís) 86 21 41 63
Gerdes Anna sygepl. Bygaervej 128 C (Bed) . 86 93 69 71
- **Anne-Dorte** EngholmsAllé 86 (Rís) 86 17 36 40
- **Carrie Ann Limburg Jens Christian**
Enebærv. 5 (Rís) 86 18 35 30
- **Ellen & Jess** Åboulevarden 84 (ArC) 86 12 67 33
Gerdes Mads GustavHolmsV. 3 (ArN) 86 18 48 49
Gerding A Rosenhøj 3 B (Vij) 86 29 05 53
Gerding Catering Damagervej 1 K (Vij) 29 93 02 31
- **Henriette Schjødt** Thingvallag. 2 (ArN) 86 77 09 40
- **Lindy** eksped.sekr. Rosenhøj 1 A (Vij) 86 29 07 07
Gerdsen Bent Nedergaard Junivej 32 (ArV) .. 86 15 90 12
- **Joan Bente** Bavnebakk. 113 B (Hss) 86 93 72 79
Gerdstrøm Bjarne lær. Junovej 30 (Høb) 86 14 43 57
Gerdt-Larsen B H Blokhusvej 1 (Egå) 86 22 05 44
Gerhard H Skanderborgv. 32 (ArC) 86 14 17 21
- **Aalling** Hasseltoft. 70 (Hss) ..... Hemmeligt nr.
Gerhardt-Pedersen H civ.ing.
Tjørneagerv. 9 (Brb) 86 26 06 20
Gerla - Alderspsykiatrisk Klinik
Egevænget 2 (Hin) 53 53 52 22
Se annonce under:
Læger: Psykiatri
Gerle Teodor Vårkjærvej 20 (Vij) 86 11 57 60
- **Wiktor & Klara** Skovlundgårdsv. 57 (Vij) ... 86 11 57 66
Gerken Flemming mask.arb.
Strandpark. 22 (ArC) 86 12 20 16
- **Joan M & Peter** Pilev. 5 (Rís) 86 19 85 47
Gerkens Poul Rudie Rislundvej 8 (Rís) 86 17 00 35
Gerlach Bent Birkhøjen 2 A (Hin) 86 91 01 99
- **Brian** dir. Elgårdsmindepark. 30 (Høg) 74 72 46 16
- **Knud** Røddikvej 71 (ArC) 86 94 68 82
- **Niels Rønde** Skodshøjen 63 (Rís) 86 21 17 42
Gerlings Margit Nygaard
Edslevvej 5 (Høg) 86 92 29 11
Germandsen Anna Holmev. 265 (Høb) 86 27 35 83
Germansen Leif rørsm. Rødegevej 17 (Skd) . 86 99 21 41
Germundsen Kirsten Ingersvej 15 (Brb) 87 95 00 50
Germundsson Beth Flintebakk. 233 (Rís) 86 21 03 36
- **Tyge** Landsbyvæng. 3 (GaD 86 52 40 04
Gerndahl H DalgasAvenue 138 (ArC 86 12 50 67
Gerner Grillbar (Alan Andam Barzan)
FrederiksAllé 129 B (ArC 86 13 06 85
Gerner Lars & Marie Louise Vagnby
Rønnev. 4 B (Rís) 86 18 59 91
Gernyx Lotte & Christian
Birkhøjen 47 (Hin) 86 98 88 93
Gernæs Lilly Harriet Vejlbygade 9 A (Rís) 86 21 17 03
Gersbøll Michael Steinmannsg. 6 (ArC 86 12 89 55
Gersfelt Henrik Bo Majsvænget 44 (MaD 86 13 79 77
Gershon Nita Marquard
Skt.ClemensStr. 16 (ArC 86 19 20 36
86 19 24 36
Gersner Erik Egåvej 40 (Egå) 86 10 63 51
- **Flemming** civ.ing. HolmeMøllev. 43 (Vij) 86 14 79 36
Gerstënberger Janette Østervang. 13 (Gal) . 86 80 00 20
Gerstenlauer Frank Åvænget 17 (Egå) 86 10 14 45
Gerster Jesper Stationspl. 9 (Mal) 86 12 28 96
- **Jesper** Teglvangen 27 (Mal) ..... Hemmeligt nr.
Gerstrand Line Skovfaldet 3 (Hat) 86 18 80 80
Gerstrøm Frederik Vesterport 8 C (ArC) 32 13 41 16
- **Gunhild** fotolaborant
Møgelgårdsv. 12 (Lys) 86 22 80 62
- **Kirsten & Thorkild** Bushøjvej 264 (Høb) 86 27 44 52
- **Kirsten Solvejg** Østboulevarden 1 (ArC) 86 18 04 30
Gert Bisballe Jensen Z002v70m
Norgesv. 71 (Hat) 86 98 06 35
Gert Malmkvist 4770-4272
Lystenlund 13 (Sol) 86 92 70 86
Gert P. Skolev. 10 E (Egå) 86 22 27 56
Gert Pedersen Rep Og Vedligeholdelse
GertrudRasksV. 2 (ArN) ..... Hemmeligt nr.
Gert Skyt International
Moesgårdv. 14 A (Høb) 86 27 63 64
Gertrud Berg Keramik,
Keramikværkstedet " Den Gamle Skole"
Skoleg. 1 (Skn) 86 94 62 02
Gertsen E Tjelevej 15 (Rís) 86 21 04 43
- **Gertsen Gitte G & Rene**
Østermarksv. 72 (Til) 86 24 48 62
- **Grethe** Kirkegårdsv. 53 (ArC) 86 16 30 80
Gertsen Gunnar ApS vognmd.
Hvedebjergv. 17 (Brb) 86 25 25 11
- **Hakon Spillid** Stavnsvej 31 (Til) 86 24 80 20
Gertsen Helene Willemoesg. 40 (ArN) 32 18 37 57
- **Ingrid & Ivan** Vestermøllev. 84 (Tri) 86 10 97 74
- **Ingrid Møller** Vestermøllev. 84 (Tri) ..... Hemmeligt nr.
- **Jan Berg** H.C.Andersens Vej 86 (Had) 75 52 82 93
- **Jette** NyMunkeg. 93 (ArC) 86 19 60 43
- **John P** BredkærTværv. 16 (Egå) 86 22 02 60
- **Karen Margrethe** Byagervej 360 (Bed) 86 93 16 76
- **Kim Franklin Vang** VikærToften 2 (Rís) 86 74 11 44
- **Lene & Jan Eg Nielsen** Kastanjev. 6 (Hin) .. 86 91 17 25
- **Lone Toft** Ellemosev. 28 A (Had) 87 61 00 35
- **Miroslava** RosenvangsAllé 12 (Vij) 86 14 79 70
- **Poul** mek. Elstedv. 102 (Lys) 86 22 59 48
- **Visti** Hovmarksv. 1 (Hin) 86 98 67 11
Gertz Claus Martin Smedevæng. 41 (GaD 86 18 33 18
- **Hanne & Steen** Birkhøjen 29 (Hin) 86 98 54 38
- **Janus & Rikke Pilgaard** Frejasv. 15 (Åbh) .. 86 19 77 31
Gervig Jytte Bovbjerg Enebærv. 6 B (Rís) .. 86 17 19 50
Gervig Michael SkæringHedev. 190 (Egå) ... 86 22 95 35
Gervin Jesper Loulsev. 60 (Brb) 98 98 86 25
Ges Gals Nouh Bentesvej 13 (Brb) 54 62 49 38
Gesser Hans lekt. Pilegårdsv. 233 (Hss) 86 28 27 71
Gestus Tøj og Brugskunst
Ndr.Strandv. 2 (Rís) 86 17 48 11
Get Through Power Aps Storeg. 7 (Hin) 87 30 36 46
Getabetterlife.Dk Havgårdsv. 15 (Rís) 21 85 22 10
Gf Holding Af 07062002
H.C.Andersens Vej 56 (Åbh) 86 20 90 17
Gf - Tele It Nattergalev. 30 (Gal) ..... Hemmeligt nr.
G4S Security Services A/S Tangen 8 (ArN) . 70 33 44 55
G4S Security Services A/S
JensBaggesensV. 53 (ArN) 43 86 50 00
G4s Security Services
JensBaggesensV. 53 (ArN) ..... Hemmeligt nr.
Ghader Gharib Abildhøjv. 5 (Vij) 32 18 85 95
Ghaderi Maryam Jægergårdsg. 5 (ArC 86 12 26 36
Ghafuri Mohammad Alim Rosenhøj 13 (Vij) 58 10 06 70
Ghallchehchlan Soheila
Grøftehjlpark. 150 A (Vij) ..... Hemmeligt nr.
Ghamhouch Ahmad Lottesvej 16 (Brb) 86 12 66 14
Ghamlouche Tarek Janesvej 31 (Brb) 86 25 74 41
Ghana Venskabsgrupperne I Danmark
Klosterport 4 C (ArC) 86 19 15 22
Ghanemi Yousef Nyringen 7 (Rís) 35 11 30 13
Gharibi Flavia Randersv. 55 (ArN) 86 10 21 88
Ghd Scandinavia ApS
Rudolfgårdsv. 1 D (Vij) 31 13 72 32
Ghd Scandinavia Aps
Rudolfgårdsv. 1 D (Vij) 86 11 99 25
Ghebreghiorghis Semere Nyringen 27 (Rís) 46 92 41 01
86 21 09 35
Ghebrezgi Michael Bodøvej 58 (ArN) 86 78 98 92
Gheorghe Andrei Vidtskuev. 46 (Vij) ..... Hemmeligt nr.
- **Elena** VilhelmBeckSV. 69 (Vij) ..... Hemmeligt nr.
Ghercke Verner RundhøjAllé 42 (Høb) 98 52 43 60
Ghiltsby Astrid Sofia & H. O. Boe
Truevej 8 (Brb) 86 12 72 53
Ghnime Ghouroub Lenesvej 19 (Brb) 86 15 66 80
Ghobadi Alireza Hindøvæng. 8 (Til) 87 41 04 04
Ghochany Parvin HenrikHertzV. 64 J (Åbh) .. 86 75 92 02
Ghoneim Khaled Abdallah Lenesvej 3 (Brb) 86 75 52 48
Ghoneim Amne Karensvej 11 (Brb) 86 25 44 54
Ghoniem Hanan Abdallah
Rødlundvej 259 (Haj) ..... Hemmeligt nr.
Ghonim Hanan Janesvej 25 (Brb) 86 96 03 02
Ghorabshi Hossain Åbyhøjgård 24 (Åbh) .. Hemmeligt nr.
Ghorbani Ali Engelundsv. 196 (Vij) 64 80 17 10
- **Houman** HenrikHertzV. 66 (Åbh) 32 17 14 88
- **Houman Malekpour**
Poppelhegn. 19 B (Til) ..... Hemmeligt nr.
Ghoudlem Jilall Skovvangsv. 184 (ArN) 32 15 37 76
Ghoweim Amane Karensvej 11 (Brb) 82 43 49 50
Ghunelm Talal Gudrunsvej 40 (Brb) 86 25 07 87
Gi' Gaven Tórvet 10 (Gal) 86 94 68 60
Gianelli Ervin dir. Pigeonvej 6 (Høb) 86 27 79 89
Giao Huynh Viet Bentesvej 9 (Brb) 86 25 09 27
Gibe Niels Peter Grønvangen 8 (Vij) 86 29 00 29
Giberhytten, Naturbørnehaven
FuldenByv. 55 (Bed) 87 13 81 90
Gibskov Christian Skejbypark. 53 (ArN) 86 78 28 33
- **Inge** AlbertNaursV. 27 (Høb) 86 21 66 38
- **Morten** Enghavev. 31 (Vij) 86 16 77 37
- **Ove** journ. Brombærhaven 31 (Lys) 86 22 44 94
Gidlg. Dk CarlBlochsG. 11 (ArC 77 34 87 58
Giebec Freddy Søballev. 2 (GaD 35 11 50 73
Giedekier Anette Flindt
Havkærvæng. 248 (Til) 86 24 89 45
- **Birte & Harry** Havkærtoft. 19 (Til) 86 24 27 71
- **Harry Flindt** Havkærtoft. 19 (Til) ..... Hemmeligt nr.
Gierl Loni & Klaus Jørgen
Lærkevænge. 17 (Gal) 86 95 46 55
Gierlevsen Thomas Blåbærhaven 50 (Lys) ... 86 74 35 19
Giese Amparo & Piero Demontis
HansBrogesV. 8 (Brb) 86 26 10 19
- **Charlotte** Grenåv. 667 (Skd) 86 99 32 10
- **Christian** OtteRudsG. 13 (ArN) 32 17 30 15
- **Jacob** Nordlandsv. 62 C (Rís) 32 16 92 02
Giessing Ellen Kjær Drejøvæng. 22 (Til) 86 24 23 02
- **Michael** Strandvej. 36 (ArC 86 84 10 44
Gigraf I/S IngerslevsBoul. 10 (ArC 86 76 35 30
Gigtforeningen Århus-Kredsen
P.P.ØrumsG. 11 (ArC 86 11 71 77
Gilberg Lisbeth Låsbyv. 68 (GaD 86 92 78 96
Gilbert Preben salgskons.
Grønhøjv. 28 (Haj) 86 94 19 40
Gildberg Gurli Wilstersg. 25 (ArC 86 75 91 11
- **Lars Ellgaard** Viborgv. 865 (Sab) 87 46 03 40
Gildsig Søren Søtoften 5 (Egå) 86 17 25 37
Gilkou Tommy dir. Langvadsv. 7 A (Vij) 86 14 77 57
Gillett Sara Stadion Alle 30 (ArC 32 12 90 25
Gilling Elsebeth Langelinie 69 A (Sab) 86 19 94 78
- **Susanne** Hasselbakk. 36 (Hss) 86 78 76 15
Gills/Mogens Gårdsmann Nielsen
HasleCentervv. 241 A (ArV) 86 15 06 98
Gilmore Reed Warren Skolebakk. 17 (ArC .. 86 19 42 87
Gilsaa Jørn Farøvænget 47 (Til) 86 24 07 71
Gilyana Gilyana Youkhana
Gudrunsvej 56 (Brb) 86 75 57 62
Gimm Anette Sigridsvej 55 (Brb) 86 13 73 79
Gina Tricot A/S Sønderg. 45 (ArC 86 12 11 50
86 12 11 60
Gindesgaard Brian Jægervej

Ginnerup Lene Bedervej 15 (Mår) 86 75 09 87
- **Per** Tåstrupv. 108 (Haj) 86 94 12 05
- **Signe & Gunnar** Fuglevæng. 11 (Gal) 86 95 40 28
- **Søren & Mette** Mallinggårdsv. 15 A (Mall) .. 86 93 39 05

Ginnerup 2.0 Norsgade 23 B (ArC) 20 65 53 42
Ginsborg Inger Stenvej 87 (Høb) 86 27 19 36
Gintberg Thea P.P.ØrumsG. 6 (ArC) 82 43 63 02
Ginzel Paul Erik Bidinger Annie
Stationsg. 10 (Ris) 86 17 83 10
Giocare Collection
Niels W.Gades Vej 6 (ArC) 70 20 82 30
87 34 08 30
Giola Aps Guldsmedg. 27 (ArC) 86 12 54 60
Giraffen, Børnehaven
Fuglebakkev. 68 (ArV) 86 15 38 22
Giragosian Set Aprilvej 22 (ArV) ..... **Hemmeligt nr.**
Girdi Zekal Vibevænget 11 (Gal) 35 11 68 21
87 55 90 54
Girmay Eyob Negash Rydevænget 1 (ArV) .. 82 43 74 43
Gisbøl Kirsten & Sven Lytzen
Møllebakk. 43 (Hin) 86 91 24 42
Gislason Daniel SpærringKirkev. 9 (Tri) 86 98 94 22
- **Johann** NielsBjerresV. 43 (Høb) 86 21 76 75
- **Kristian & Berit** Åbyv. 119 (Åbh) 86 25 66 65

Gisleson Tage Emiliedal. 81 (Høb) 86 27 52 87
Gislum Jørgen Bøgev. 30 (Hin) 86 98 77 85
- **Karina** Fuglebakk. 60 (Hin) 86 19 31 49

Gissel A o.portør VilhelmBeckSV. 59 (Vij) 86 14 46 31
- **Anne Schødt** IvarHuitfeldtsG. 21 (ArN) 32 11 30 08
- **Asta** hjem.hjlp. Reginehøjv. 47 (ArN) 86 10 45 39
- **Brian** Læssaesg. 45 (ArC) 32 12 31 07
- **Britta Østergaard** Silkeborgv. 712 A (Brb) 86 20 94 44

Gissel Halno chauf. Skytsbjergv. 5 (Spo) 86 96 82 71
- **Hans & Runa** Rønnehaven 13 (Lys) 86 22 57 29
- **Henning** varmemest. Rømøvænget 17 (Til) 86 24 59 61
- **Ivan & Anita Jensen**
Vestergårds Alle 10 (Høg) 86 92 30 08
- **Kasper** Teglvangen 29 (Mal) 86 93 34 26
- **Klaus** Holmelundsv. 36 (Hin) 86 91 03 23
- **Knud** Skelagerv. 45 (ArN) 86 21 59 87
- **Kurt** chauf. Mejlbyv. 301 (Hjo) 86 22 92 96
- **Leif** Odderv. 56 (Høb) 86 27 66 06
- **Margit** Ørnevænget 39 (Bed) 86 93 00 16

Gissel Møbler
Silkeborgv. 263 (Åbh) 86 15 31 11
www.gissel-moebler.dk
Se annonce under:
Møbler, udsalg af

Gissel Nielsen Mogens Jupiterv. 4 (Høb) 86 14 03 12
- **Paul** Skolepark. 14 (Bed) 86 93 66 93
- **Peder** Lystrupv. 5 B (Ris) 86 34 59 14
- **Poul** Ingerslevv. 31 (Hss) 86 75 00 14
- **Rita** LangenæsAllé 42 (ArC) 86 12 80 64
- **Steen** Tingv. 17 (ArV) 86 12 10 89
- **Susanne** Bavnebakk. 40 (Hss) 86 28 00 56
- **Svend** metalstøb. Pihlkjærsv. 5 (Høb) 86 14 09 39
- **Søren** Plutovej 7 (Høb) 86 11 39 30
- **Søren** Reventlowsv. 19 (Vij) 98 21 25 86
- **Thomas & Tina Mikkelsen**
Erslevv. 87 (Hat) 86 44 85 87
- **Ulla** TranbjergStationsv. 4 L (Trj) 86 29 19 34
- **Ulla B & Ole** HolmeParkv. 29 (Høb) 86 27 88 67

Gisselbæk S Havkærvej 21 (Til) 86 24 15 71
Gisselmann Frank Bakkelodd. 7 (Mår) 86 27 32 19
- **Georg** mur.mest. Kirkeager 18 (Bed) 86 93 71 35
- **Inger** børneforsorgspædagog
Bredg. 108 C (Mal) 86 55 83 93

Gisselmann Lene bankass.
Kornbakken 12 (Mal) 86 93 19 07
- **Svend Erik** mur. Storenorv. 15 (Mal) 86 93 21 43

Gisselson Lene Åbyhøjgård 31 (Åbh) 86 25 03 09
Gisselsson Jan M Majsmarken 84 (Lys) 86 22 16 74
- **Aasa** pensionist Åbyhøjgård 11 (Åbh) 86 25 09 18

Gitte Isager SkolevangsAllé 57 (Ris) 86 17 87 98
Gitte Ovesen & Niels Larsen Import/
Eksport Åvangen 12 (Lys) 86 22 86 68
Gitte Salon Sdr.Ringg. 35 (ArC) 86 14 16 55
Se annonce under:
Frisører

Gitterflex Maragelhøj 3 A (Lys) 86 22 65 88
Gittes Salon (Lene Andersen)
Grønningen 3 (ArC) 86 13 46 80
Gitz-Johansen Janus Bruhn
KornbakkeAllé 67 (ArN) 32 17 96 43
Gitz-Johansen Lone
H.C.Andersens Vej 66 (Åbh) 86 25 98 38
Givard Henrik tømr. Solsortev. 10 (Hal) 86 98 22 67
Giver Birte Lyngv. 10 (Ham) 86 96 50 15
- **Evy** Soltoften 10 (Egå) 86 22 01 63

Giversen Henrik Børupvej 174 (Trj) 86 72 11 90
- **Ingeborg** Kirkedamm. 33 (ArC) 86 14 05 13
- **Joan Centlo** Bygvangen 23 (ArN) 86 98 25 15
- **Jytte** Skejbygårdsv. 400 (Ris) 86 21 22 17
- **Kim** Revelhøjv. 27 (ArN) 86 16 94 34
- **Marianne Møldrup**
Tage-HansensG. 17 (ArC) 86 10 81 22
- **Tage Gerhard** Bavnegårdsv. 62 (Hss) 86 28 70 61

Givskov Jytte Sandbakken 33 (Høb) 86 59 02 80
Givskud Jack Teglbækvej 3 (Hss) 86 75 38 08
- **Pia** Bernstorffsv. 99 (Vij) 86 11 91 11

Giørtz-Carlsen Erik tandl.
Vestervang 35 (ArC) 86 13 66 45
Giørtz-Jørgensen Susanne & Danni
Askehøjvej 17 (Høb) 86 18 75 75
Gjedde Albert & Suzan Dyve
Silkeborgv. 673 (Brb) 86 26 08 03
- **Karen** Elmehøjvej 21 (Høb) 86 27 26 75

Gjeding Danny Farrevej 1 (Gal) 86 10 15 51
Gjeding & Madsen Behandlingscenter
Studsgade 31 (ArC) 86 12 00 33
- **Thomas M.** Lindholmv. 15 (ArN) 32 13 89 92

Gjedsted Jakob L.P.BechsV. 28 (Ris) 48 41 34 84
Gjedsted-Jensen Ninna
Præstegårdsv. 42 (Mår) 35 12 12 57
Gjellerup Billard Club Gudrunsvej 78 (Brb) .. 86 25 17 07
Gjellerup I klubberne Dortesvej 47 (Brb) 86 25 03 33
Gjellerup Legeplads . Dortesvej 49 (Brb) 86 25 23 68
Gjellerup Maskinsnedkeri
Gjellerupv. 85 (Åbh) 86 25 14 60
Gjellerup Scenen /H. Strandmark
Gudrunsvej 80 (Brb) 88 17 43 61
Gjellerupvej Maskinsnedkeri
Gjellerupv. 85 (Åbh) 86 25 17 10
Se annonce under:
Finéring
Maskinsnedkerier
Tømrere

Gjelstrup Bodil Vestervang 35 (ArC) 86 27 28 01
- **J** u.dir. Egevangen 53 (Sol) 86 92 92 27
- **Jens** Skelagerv. 268 (ArN) 86 78 50 01
- **Per** Frømosevej 12 (Til) 86 24 45 49
- **Rene** Skovhøj 185 (Hss) 86 14 81 14

Gjengedal Anders Tornebakk. 16 (Ris) 86 42 03 02
Gjerberg Jørgen Industriv. 4 B (Mke) 86 37 77 77
Gjerding M Byagervej 134 (Bed) 86 93 62 57

Gjerding Martha pæd.
Rønnehaven 21 (Hat) 86 98 15 18
- **René** Faurskov. 20 (Hat) 86 98 09 24

Gjerlev Mogens afd.led. Åvænget 32 (Egå) .. 86 22 39 94
Gjerløff Klaus HaraldJensensPl. 9 (ArC) 35 13 33 27
Gjerlev Karen Agnete
MarselisBoul. 112 (ArC) 46 78 72 27
- **Marianne** cand.scient. Vestervang 24 (ArC) 86 18 91 09

Gjerman E Vestervang 8 (ArC) 86 18 86 82
- **Lis** sygepl. KammaRahbeksV. 6 (Åbh) 86 15 86 30

Gjermandsen Birthe Fortevej 90 A (Ris) 86 17 35 51
- **Henning E & Tove** Vibergv. 117 (ArV) 86 15 90 64
- **Lauge** Erslevv. 16 (Hat) 86 98 31 93
- **Oda** MortenEskesensV. 43 (ArV) 86 16 89 61

Gjermandsen Ole Silkeborgv. 562 (Brb) 86 25 85 08
Gjern Lene VikærToften 2 (Ris) 86 21 53 36
Gjern Lysfabrik (Kirsten Ladefoged)
Gl Århusvej 1 D (Ham) 87 62 51 51
- **Niels** gdr. KlintrupHedev. 24 (Spo) 86 96 81 19

Gjerulff Preben vognfør.
Brovænget 73 (Egå) 86 22 33 20
Gjerulff Esther Libravej 2 (Høb) 86 14 71 49
- **Gorm** ErikBøghsV. 3 A (Åbh) 86 25 29 74
- **J C** dir. Højager 118 (Hin) 86 62 85 62
- **Lena** falckoline RundhøjAllé 7 (Høb) 86 14 90 47
- **Steen & Ann** HolmeParkv. 182 (Høb) 86 27 91 11
- **Vibeke** L.A.RingsV. 48 A (Høb) 86 29 38 49

Gjesager Inge Hjulbjergv. 58 B (Høb) 86 27 18 33
Gjesing Frits Havkærvej 47 (Til) 86 24 45 90
Gjesing Hanne Meta JensMunksV. 11 (ArN) . 86 78 77 78
Gjesskelund I/S Frejasv. 15 (Åbh) 24 23 61 93
Gjuk Syvtallet 8 (Gal) 87 94 23 20
Gjw Invest ApS Solbrinken 2 (Høb) 26 60 25 35
Gjøde Ib Diget mask.mest. Vorrev. 3 A (Skd) 86 99 18 95
- **Michael** Skovvænget 22 (Hns) 86 99 51 60
- **Minna** NielsJuelsG. 15 (ArN) 86 10 48 01
- **Per** SkådeHøjgårdsv. 52 (Høb) 48 41 60 82
- **Poul** o.læge Skolesving. 17 (Ris) 86 17 66 41

Gjøderum Jytte Højdedraget 16 (Ham) 86 24 22 96
- **Ole** Tokkerbakk. 30 (Ris) 86 21 24 23

Gjølme Grethe Garberg & Hans Christian
Rud Hansen Bøgev. 56 (Hin) 86 98 60 90
Gjørtz Birte Grøndalsv. 102 (Vij) 86 28 90 13
- **Carsten** Norsmindev. 85 (Mal) 86 12 96 67
- **Aage S** eksped.sekr. Vermundsg. 8 A (Vij) ... 86 14 44 58

Gjørup Bente Rosendalv. 59 (Vij) 86 14 60 62
- **Berit Hune Jørgensen & Knud**
Koglestien 2 (Egå) 32 12 03 32
- **Carsten & Dorte Hansen** Hovvej. 17 (Hss) 86 10 35 74
- **Ebbe** Dr Margrethes Vej 8 (ArN) 86 16 30 25
- **Flemming Grund** Sønderg. 38 (Hat) 86 98 15 41

Gjørup Iben Skovvej. 67 (ArC) 86 18 46 91
- **Inger** Nyvangsvej 8 (Haj) 86 94 11 35

Gjørup Ivar cand.mag. Vibergv. 4 (ArC) 86 12 95 27
- **Jørgen Leth** skoleinsp.
Gartnerpark. 26 (Tri) 86 23 16 35
- **Lene** Rødlundvej 56 (Haj) 82 43 91 05
- **Ture** Christiansg. 27 (ArC) 32 11 37 12

GK Danmark A/S Bredskiftev. 9 (ArV) 86 14 15 68
Gk Danmark A/S Bredskiftev. 9 (ArV) 86 14 15 69
Gkn Driveline Service Scandinavia Filial
Af Gkn Driv Anelystpark. 47 (Til) 86 10 66 65
Gl. Brabrand Dagtilbud
Byleddet 22 A (Brb) 29 20 41 32
Gl. Egå, Børnehaven Egåvej 6 (Egå) 87 13 82 91
Gl Hørning Vandværk Amb
Møllevæng. 45 (Høg) 86 92 20 90
Gl Hørning Vandværk I/S
Møllevæng. 45 (Høg) 86 92 20 90
Gl. Kristensen Chr.Winthersv. 29 (Åbh) 86 25 60 84
Gl. Larsen Skanderborgv. 177 (Vij) 86 11 27 34
Glad Annelise Holmev. 253 (Høb) 86 14 83 48
Gladi Café FrederiksAllé 127 (ArC) 86 18 77 33
Glad Diana Skovgårdsv. 2 (Trj) 86 75 13 19
- **Hanne Vendelboe** Åbyhøjgård 20 (Åbh) 86 25 77 18

Glad Jørn A/S Høgemosevæng. 13 (Tri) 86 23 04 66
- **Jørn** serv.led. Teglhøjen 37 (Hin) 86 91 09 52
- **K** Ryslingev. 1 (Høb) 86 14 89 56
- **Karin** Hjelmagervæng. 17 (Skd) 98 96 89 15
- **Kerstine** AnkerJensensV. 2 A (Åbh) 86 11 33 93
- **Kirsten** Jernalderv. 251 (ArV) 82 43 87 55
- **Michal Vendelbo** Gl.Viborgv. 95 (Sab) 86 24 03 88

Gladbjerg Jens sygepl. Lerdalen 81 (Høb) 86 27 00 44
Glade Den slagt. Kirketorv. 6 (Trj) 86 29 39 59
86 29 61 16
Glade Fodder (Anette Hermann)
Vester Alle 2 (Høg) 86 92 21 10
Glade Hunde Sømosevej 8 (Gal) 70 20 48 63
Glader Anders & Mary
Thorvaldsensg. 17 (ArC) 86 13 21 57
Gladov Jesper Landlyst 25 (Skd) 86 99 14 24
Glarbjerg Kirsten Strandvangsv. 59 (Egå) 86 22 76 52
Glarbo Johnny Nørreskov. 3 (Hin) 86 98 88 87
Glargaard Allan Storeg. 29 (Hin) 86 91 25 15
- **Jens** Langagerv. 22 (Ham) 86 96 16 55
- **John** Vegavej 2 (Hat) 86 98 14 92

Glargaard Lisbeth lær.
SkolevangsAllé 35 (Ris) 86 17 67 21
- **Lone** Storeg. 29 (Hin) ..... **Hemmeligt nr.**
- **Mogens** Frijsenborgv. 110 (Ham) 86 96 00 84

Glarmester Nørrekjær ApS
A.AndersensV. 7 (Sil) 70 87 85 11
Se annonce under:
Glarmestre

GLARMESTRE se Fagregisteret

Glas Aros Brammersg. 2 A (ArC) 70 20 96 96
- **Dag & Nat** Torstilgårdsv. 92 (Til) 86 78 60 48
86 80 02 84

Glasdam Hans Henrik
RampesMøllev. 18 (Ham) 86 96 91 86
- **Tal** Østerg. 15 (Ham) 32 95 70 88

Glasfiber Center DK
Skærringvej 3 (Lys) 86 74 17 10
Telefax 86 74 17 20
Glashus Klaus Ærøvej 7 (Hat) 86 15 40 68
- **Ole Winthokdt** BredkærTværv. 57 (Egå) 86 22 32 17

Glaspusterlet Bülow Duus
Studsgade 12 (ArC) 86 12 72 86
Glass Janne Byagervej 158 (Bed) 86 93 85 18
Glassnedkeren Miravej 3 (Ris) 86 16 50 16
Se annonce under:
Glarmestre

Glavind Claus BredkærTværv. 20 (Egå) 86 22 29 54
- **Emilie** NielsJuelsG. 8 (ArN) 86 18 12 96
- **Erik & Aase** Møllevang. 19 (Hin) 86 98 56 48
- **Frank Huse** Havkærvej 32 (Til) 86 19 92 94

Glavind Hanne Rosenkrantzv. 1 (Hns) 86 99 50 09
- **Jens** Gl.Viborgv. 160 (Sab) 86 75 11 55

Glavind Jens (J G Elektronik)
Sønderg. 28 (Hin) 86 98 66 98
- **Jesper** Vester Alle 18 (ArC) 32 10 83 36
- **Karen & Ole Pedersen**
J Søndergaards Vej 5 (Høb) 86 27 70 16
- **Kirsten** Byagervej 82 E (Bed) 86 93 67 88

Glavind Klaus Høgårdsv. 45 (Ris) 86 17 43 71
Glavind-Kristensen Karen cand.pharm.
HolmeParkv. 69 (Høb) 86 14 71 94
- **M & N Hedegaard**
SkæringSøndager 10 (Egå) 86 24 10 53
- **Solvejg** Segaltvej 125 (Skd) 86 99 37 74
- **Svend Adolf** salgsing. Stadion Alle 29 (ArC) 86 12 10 95

Glavind, Torkild Advokat
Sønder Alle 3 (ArC) 86 12 34 99
- **Aage** faglær. Præstetoft. 30 (Bed) 86 93 69 38

Gleerup Birthe Jægergårdsg. 63 (ArC) 86 12 20 03
- **Birthe** Søndervang. 7 (Vij) 86 11 02 49
- **Birthe** frisør Jægergårdsg. 63 (ArC) 86 12 20 06
- **Birthe** frisør Vesterg. 48 (ArC) 86 12 31 62
- **I** Jægervej 7 C (Ham) 86 96 16 24
- **Jens Skou & Mona** Sønderg. 1 (Hat) 86 98 10 46
- **Jette** Tværg. 191 (Mal) 86 55 92 83
- **Knud** tekn. Topasvej 15 (Skd) 86 99 21 84
- **Lene** Siriusvej 6 (Hat) 86 91 54 34

Gleerup RCI (Søren Gleerup)
Snåstrupv. 5 (Haj) 87 48 00 12
- **Steen** P.P.ØrumsG. 2 (ArC) 86 14 20 68

Gleesborg Daniel Engskovgård 116 (Skd) 32 12 85 30
- **Heidi** MaxMüllersG. 23 (ArC) 82 43 93 42
- **Jørn Meier** Buggesgårdv. 43 (Vij) 86 28 10 06
- **Lene & Michael** Hanstholmv. 2 (Egå) 86 22 00 72
- **Lone** Gl.Østergårdsv. 10 (Mal) 86 93 02 93

Gleit Andre & Karin Ørvadsv. 122 (Brb) 86 26 34 04
- **Ludulka** Åbyv. 21 (Åbh) 86 15 27 71
- **Marta** Bronzealderv. 71 (ArV) 86 24 19 47

Glensnov Christian Engdalsvej 67 A (Brb) 86 20 86 64
Glent-Madsen Eller og Ruth
Østergårdsv. 276 (Sol) 86 92 77 87
Glenaa Vibeke tekn. ass. Aneskilde 1 (Hin) ... 86 98 68 38
Glerum Bodil Strandpark. 26 (ArC) 86 13 03 56
Glerup, Murermester Skt.AnnaG. 20 (ArC) .. 51 32 30 51
Glerup Allan KastrupsAllé 2 (Hat) 86 98 37 35
- **Gudrun** IvarHuitfeldtsG. 72 (ArN) 86 10 08 16
- **H O** Falstersg. 7 (ArC) 86 13 21 02
- **Jørgen** plej. Smedeg. 5 B (Ris) 86 21 15 95
- **Kirsten & Jørn** Skt.AnnaG. 20 (ArC) 86 76 30 51
87 30 30 51
- **Simon** Chr.Richardts Vej 4 (ArC) 86 17 95 59

Glesner Jeppe Sav. 6 B (Brb) 35 12 50 59
Gletcher Energiteknik (Michael Horn)
Bentesvej 51 (Brb) 70 22 48 89
Glibstrup Annette & Kurt Jensen
Sønderskovv. 39 (Hns) 86 99 97 25
- **Jan** Drejøvej 38 (Hat) 86 98 11 92
- **L** Sjøvænget 24 (Til) 86 24 03 90
- **Ole Kaa** vognmd. Sønderskovv. 37 (Hns) 86 99 95 88

Glibstrup Transport A/S Fabrikvej 9 (Vij) .. 87 38 68 68
Glimann Jørgen professor dr.med.
Dalvangen 26 (Høb) 86 27 48 31
- **Å Wessel** journ. Femmølerv. 10 (Ris) 86 17 70 25

Glindtvad Birthe Frank
TilstSønderv. 60 C (Til) 86 16 47 39
- **Cecilie** ViggoStuckenbergsV. 22 (ArV) 88 19 54 56
- **Else** Bøgeskovpark. 47 (Vij) 86 28 12 29
- **Ole** Smedestien 8 (Skd) 86 99 34 86

Glindvad Amanda Hjelmensg. 5 B (ArC) ... **Hemmeligt nr.**
Glindvad og Jeppesen ApS
Stenagerv. 2 (Ris) 87 42 63 53
Glintborg Dick Douglas Bøgev. 27 (Hin) 86 20 90 26
- **Ole** Svantevej 9 (Hss) 86 28 41 81

Glimvad Lindy gartn. Solkærvej 36 (Hin) 86 98 60 97
Glismand Anders gdr. Jægervej 70 (Ham) ... 86 96 98 65
- **Erik** tømr. Alpedalen 19 (Hns) 86 99 48 36
- **Kent** Espedalen 13 (Ris) 86 21 42 39
- **Lene** Lyngbygårdsv. 52 (Til) 86 11 55 11

Giltrup Sune læplantn.kons.
Vesterskovgårdsv. 8 (Mke) 86 37 78 08
Glitter Finlandsg. 17 (ArN) 86 24 05 31
Glitter ApS M.P.BruunsG. 25 (ArC) 86 13 14 64
Global Green Energy A/S
Kløvermark. 120 (Bil) 86 12 62 00
Global Liner Agencies Aps
Klamsagerv. 21 A (Åbh) 70 20 92 82
70 20 92 92
Global Pack (Henrik Brinch) Julsøvej 1 (Ris) .. 70 23 44 55
Global Pack (Niels Henrik Skov)
Møgelgårdsv. 4 (Lys) 70 23 44 56
70 23 44 57
Global Property Invest Sa
Skt.PaulsKirkepl. 9 (ArC) 40 19 84 55
Global Timber A/S Skoleg. 21 (ArC) 86 13 70 98
Global Timber A/S Odderv. 202 (Høb) 48 27 00 00
Globe Furniture A/S Europapl. 16 (ArC) 87 52 02 03
Globe Furniture I/S Europapl. 16 (ArC) 87 52 02 04
Globe Systems Aps Hovedgaden 87 (Brb) 70 20 26 46
70 20 74 73
70 20 75 52
70 70 10 41
70 70 10 42
Globe Zero 4 A/S Europapl. 16 (ArC) 70 26 66 04
70 26 66 05
Globen Flakket Cafe og Restaurant
Åboulevarden 18 (ArC) 87 31 03 33
Globus It Aps Vesterport 3 (ArC) 70 23 16 30
70 23 16 39
Globus1 Gudrunsvej 3 A (Brb) 87 41 91 55
Se annonce under:
Idrætsanlæg og -heller

Gloggengieser Claus
DalgasAvenue 31 (ArC) 86 36 12 21
- **Aase** DalgasAvenue 31 (ArC) 86 12 07 00

Gloster Patrick Andrew Lottesvej 7 (Brb) ... 32 18 16 34
Gloy Thomas Vesterg. 8 (ArC) 86 12 16 50
GLS Denmark Sigma 7 (Hin) 86 44 79 88
Gls - Denmark Reg80 A/S
Samsøvej 16 (Hin) 87 65 91 35
GLS Express A/S Sigma 7 (Hin) 70 27 30 30
Glud A Aagaard Grøfthøjpark. 154 (Vij) 86 28 60 74
- **Finn** Dybkjærvej 8 (ArN) 86 10 60 11

Glud Jan Fjældevæng. 74 (ArV) 86 15 34 43
- **Knud Erik** Tranev. 24 (Hin) 86 91 14 52
- **Lisbeth Venning** MarselisBoul. 32 (ArC) 86 12 96 90
- **Margit** Dr.LarsensV. 49 (Hat) 86 98 16 52
- **Mette** Engparken 25 (Hat) 86 98 00 30
- **Morten** Musvågevej 28 (ArV) 86 16 50 21
- **Ritta** RundhøjAllé 76 E (Høb) 86 11 00 36
- **Susanne** Bakkefaldet 36 (ArV) 86 26 40 43
- **Søren** Bragesvej 16 (Åbh) 86 24 29 99
- **Thomas** DalgasAvenue 33 (ArC) 86 75 25 01

Glundal Jimmy Grøfthøjpark. 157 A (Vij) 86 14 39 08
Gluszkiewicz Agata Kunneruphøj 65 (Hss) .. 86 28 01 84
- **Maria M** Kunneruphøj 21 A (Hss) 86 28 21 14

Gluud Jørgen & Renate Søgaard
Toftkjærv. 25 B (Gal) 86 95 06 92
Glæser E Sdr.Ringg. 75 (ArC) 86 14 25 86
GMC Auto ApS Stavneagerv. 28 (Egå) 86 22 44 00

Find **håndværkeren** i De Gule Sider®

GMIBS Genevieve Munck International
Book Service Klosterg. 33 (ArC) 86 19 50 42
Se annonce under:
Boghandlere

GMV Smede - og Maskinværksted
Reventlowsv. 50 (Vij) 86 14 44 66
Gn Montage V Gert F Nielsen
Agerbærvej 3 (Sab) 86 94 90 03
GN Trading ApS strømper engros
Voldum-RudV. 115 (Hat) 86 49 15 11
Gnisten, Den Integrerede Institution
Flintebakk. 2 (Ris) 87 13 83 38
Gnisten/Cafe Smilet
VorregårdsAllé 115 (ArN) 86 16 30 95
Go Between Rundhøjtorv. 3 (Høb) 24 65 73 09
Go Fetch Silkeborgv. 146 (ArC) 51 92 83 00
Go 4 Nordic ApS Jægergårdsg. 42 (ArC) 31 50 90 01
Go Go Gorilla I/S Jægergårdsg. 42 (ArC) 50 99 00 70
Go On Postvej 33 (Hin) 86 98 60 04
Goberg Egon Langeliniepark. 1 C (ArC) 86 29 45 52
- **K M** JyllandsAllé 19 (ArC) 86 19 45 72

Goblin Gate Aps GustavWiedsV. 1 (ArC) 86 19 43 11
Gobo Lighting A/S Langballev. 32 (Mår) 70 22 19 66
God Halima Mohamed
Musvågevej 18 (ArV) 54 62 74 50
Godbersen Uwe Jernalderv. 41 A (ArV) 86 75 38 10
Godliksen Henrik & Bente Bliksted
Rønvangen 228 (Hin) 86 91 04 22
- **Lone Holme** Egebæksvej 121 (Høb) 86 27 73 17
- **Mette** Vest.Ringg. 58 (ArC) 32 13 24 75

Godrim Karen RudolphWulffsG. 24 (ArC) 86 11 49 50
Godsbanens Brugerforening
VesterbroT. 1 (ArC) 86 76 20 00
Godsk Anne-Mette Urmagertoft. 31 (Høb) .. 32 18 93 14
- **Frede Colding** J.F.Willumsens Vej 7 (Høb) .. 86 19 10 63
- **Henny** Hellasvej 12 (Hjo) 86 99 95 48
- **Jette & Martin** Bredgårdsv. 3 (Hin) 86 91 12 71
- **Johan** værkfør. Skolevæng. 31 (Trj) 86 29 04 31
- **Tina** Guldregnv. 21 (Haj) 86 78 97 02

Godskesen Bent typogr.
Skovgårdsvæng. 51 (Trj) 86 29 41 54
- **Henry** typogr. RundhøjAllé 8 (Høb) 86 14 34 08

Godt Joan Jette Skrænten 8 (Ris) ..... **Hemmeligt nr.**
Godt Smil Tandlægerne Aarhus Aps
Stenvej 25 (Høb) ..... **Hemmeligt nr.**
Godtfredsen Inge Toftedalen 6 (Egå) 86 74 32 80
- **Karen** Stationsstr. 27 (Hat) 86 98 12 52
- **Morten** Brendstrupgårdsv. 9 A (ArN) 32 12 16 92

Godthaab Charlotte
Skanderborgv. 171 (Vij) ..... **Hemmeligt nr.**
- **Guril** NødkærAllé 107 (Høb) 86 27 89 89
- **Louise Flink** Heibergsg. 1 C (ArC) ..... **Hemmeligt nr.**

Godtliebsen Ian Dr.HolstsV. 32 (Åbh) 86 18 77 49
- **Karl** Egevænget 3 (Høg) 86 17 06 63

Goeg Erik prok. DalgasAvenue 178 (ArC) 86 13 32 63
- **Klaus** Nyholmsvej 36 (Ris) 86 17 70 12

Goggen Diskotek Østerg. 5 (Hat) 86 98 19 65
Gohlke Pernille Gyldenløvesg. 2 (ArN) 78 78 23 59
Gohr Karsten Grenåv. 648 F (Skd) 86 16 69 10
Golazad Seyed Abbas Illerupvej 24 (ArN) 32 21 93 90
- **Seyed Alireza** Sønderskovv. 9 (Lys) 86 11 02 20

Gokchin Marco Hammershusv. 49 (ArV) 32 15 09 91
Golczyk Erik gross. Rønvangen 326 (Hin) 86 98 70 62
- **Jacob** Møllevæng. 72 (Hat) 86 49 11 05
- **Per** Voldum-RudV. 131 (Hat) 86 49 10 25

Goldberg Julian Jævndøgnsv. 38 (ArN) 86 10 42 72
Golden Lion The ApS Frederiksg. 76 (ArC . . 86 12 60 35
Goldmann Pia Kappelsdal 14 (Ham) 86 96 17 17
Goldsmith Mark Skovfaldet 12 A (Ham) 86 42 94 28
Goleblowski Krzysztof
Fuglebakkev. 106 (ArV) 32 11 73 46
Golf Experten Odderv. 174 (Høb) 70 88 82 07
Golf Experten A/S Odderv. 174 (Høb) 70 26 02 03
86 27 02 03
86 27 02 35
Goll Rita Tordenskjoldsg. 73 (ArN) 86 10 47 53
Golles Bjarne & Marianne
Louisev. 100 (Brb) 86 25 04 43
Golrizan Gholam Hossein
HasleCenterv. 279 (ArV) 86 15 87 46
Goltermann Jonas
RoaldAmundsensV. 24 (ArN) 86 18 87 47
Gomard Kirsten Tornskadev. 16 (ArV) 86 10 43 20
Gomari Afshin C.A.ThyregodsV. 91 (Åbh) 86 15 44 46
- **Afshin** C.A.ThyregodsV. 91 (Åbh) 88 19 41 99

Gommesen Casper Foged
Vejlbygade 22 (Ris) 86 10 77 90
Gong Watpo Massage
HolmeRingv. 144 (Vij) 41 17 96 20
Gonge Creative Learning ApS
Engdalsvej 96 B (Brb) 86 26 21 21
Gonge-Hansen Jonas Stavnsvej 111 (Til) 35 13 87 71
Gonge Henrik & Lisett Odinsv. 3 (Hat) 86 91 55 04
- **Jørgen** Engdalsvej 96 B (Brb) 86 26 24 99
- **Vibeke** Absalonsg. 47 (ArC) 86 18 39 65

Gonzales Alejandro Palomo
Stavnsvej 297 (Til) 86 24 65 89
Gonzales Arias Jose Myntev. 28 (Ris) 86 17 46 19
Gonzales Saravia Mariana
Kalkærpark. 87 (Høb) 86 11 77 22
Gonzalez Anne Vallentin
Bedervej 72 (Mår) 86 14 17 08
- **Juan Patricio** Kjærslund 9 (Vij) 86 15 77 17
- **Roberto** Kirkedamm. 35 (ArC) 86 14 66 01

Good Kal Clausen Skeltoften 69 (Bed) 86 93 71 27
Good Oldies Soltoften 7 (Egå) 86 22 98 44
Good Oldies Soltoften 7 (Egå) 86 22 98 44
Goodtohave I/S Wilstersg. 34 (ArC) 29 82 82 28
Goreal Annan Sulayman
Bogøvænget 11 (Til) 86 99 60 96
- **Jan Annan Sulayham** Sønderg. 14 (Hat) 86 98 37 70

Gorges Khana David Søndervang. 9 (Vij) 86 11 57 13
Goriel Edmon Zala Kridthøjvænge 64 (Høb) 86 27 66 46
Goriyeel Adnan Zaya Holmev. 237 (Høb) **Hemmeligt nr.**
- **Tyadors** Langelandsg. 52 (ArC) 98 18 77 58

Gorkis Gorkis T Båstrupv. 3 F (Hin) 86 75 15 14
Gorming Søren Skovgårdsvæng. 121 (Trj) ... 86 14 11 70
Gormsen Børge Orøvænget 27 (Til) 87 45 04 50
- **Ebba** sygepl. Stadion Alle 20 (ArC) 86 12 07 70
- **Gitte** Degnevæng. 7 (Hns) ..... **Hemmeligt nr.**
- **Gitte** Degnevæng. 53 (Hns) 86 99 60

Gorzkiewicz Jola Poppelvej 4 (Hat) 86 91 59 91
Gosmer Annette & Heine
Kunnerupv. 12 (Hss) 86 28 23 79
- **Bo** Tåsingeg. 14 (ArN) 35 10 35 82
- **Mette & Claus** Krogagre 8 (Rib) 86 21 90 50
- **Preben Fonager** Kirkebakk. 25 K (Bed) 86 29 28 49
- **Rune** Gyldenkronesv. 19 (Mår) 38 74 55 88

Gospelmusik. Dk (Jakob Gunnertoft Jensen
Jakob Gunnertoft) Klokkerfaldet 52 (ArV) 69 10 33 50
Gospelnation Lærdalsg. 7 (KbS) 31 53 15 20
Gospodinova Ina Konstantinova
Chr.Winthersv. 79 (Åbh) 86 25 09 21
Gosti-Jensen Torsten Falstersg. 15 A (ArC .. 86 76 17 75
Gosvig Alice Viborgv. 118 (Ham) 87 50 90 05
- **Edith Refsgaard** Engparken 7 (Gal) 86 94 36 36

Gosvig Henry viceskoleinsp.
Stadevej 6 (Brb) 86 26 21 13
Gosvig Karla områdech. Stadevej 6 (Brb) 86 26 21 13
Gottfredsen Frits M.P.HansensV. 13 (Høb) ... 86 27 41 91
- **Kirsten & Bjørn** Mosegårdsv. 6 (Ham) 86 96 33 63
- **Lars Ole Ahlers** PederSkramsG. 51 (ArN) ... 87 39 01 08
- **Lise** mag.art. Vesterskouv. 51 A (Hat) 86 98 11 52

Goth Christina Bilcher Hyacintvej 2 (Hns) ... 35 11 43 04
- **Gitte** Bjergegårdsv. 24 (Hin) 87 65 60 30

Gothelf Aase & Kurt Espedalen 89 (Rib) 86 20 16 72
Goting Ellen lær. Hamphøjvej 1 (Høb) 86 27 34 83
Gottdenker Joshua Engv. 1 (Gal) 97 70 08 06
Gottenborg Helle & Anders Rasmussen
Jadevej 25 (Skd) 86 99 28 30
- **Lone & Bjarne Jul Jacobsen**
Hirsevæng. 14 (Gal) 87 54 07 75

Gottfredsen Conny Kirk
Grønningen 5 (ArC) 86 18 50 92
- **Helge** arkit. Miltonsvej 33 (Høb) 86 27 52 74
- **Klaus** cheffotogr. Strandpark. 16 (ArC) 86 19 38 40
- **Vibeke** Skanderborgv. 189 (Vij) 86 11 87 10

Gotthardt Malene
SørenMadsensGang 6 (Åbh) 86 15 45 98
Gotthelf Søren & Janne Valmuev. 1 (Ham) .. 86 96 92 59
Gottlieb Annemarie Skådevej 4 E (Høb) 86 27 69 90
- **Finn** statsaut. ejendomsmægler
H. Pontoppidans Gade 32 (ArC) 86 12 33 14
- G Jasminvej 27 (Ris) 86 17 56 47
- **Inga** Skovvangsv. 99 (ArN) 86 16 83 99
- **Jacob** Lindenborgv. 4 (Ris) 86 21 38 97
- **Jakob** Skolesving. 9 (Ris) 86 17 55 80
- **Karin** Langeløkke 14 (Til) 86 24 42 70
- **Leif** Godthåbsg. 33 (ArC) 86 93 04 44
- **Lene Togeby** Brendstrupv. 72 A (ArN) 86 10 37 23

Gottlieb Lisbeth Hanstedvej 3 (Egå) 86 22 83 33
- **Nis** Begonlavej 11 (Skd) 86 99 30 25
- **Preben** civ.ing. Gefionsvej 6 (Åbh) 86 15 55 34

Gottliebsen Kirsten Vintervej 66 (ArV) 86 22 19 56
Gottliebsen Ole Herredsv. 75 (ArV) 86 15 97 45
Gottschalck J Castenschioldsv. 15 (Høb) 87 36 01 56
Gottschalck J & Mette R Petersen
Castenschioldsv. 15 (Høb) 87 36 01 56
Gottschalk Johan Castenschioldsv. 15 (Høb) . 86 74 31 62
Gottspemn Svend Virupvej 49 B (Hjo) 86 22 90 17
Gottwald L ing. BrobjergParkv. 101 (Egå) 86 22 78 01
- **Lis** BrobjergParkv. 96 (Egå) 86 22 30 50

Goudarzi Elham
Paludan-MüllersV. 101 (ArV) ..... **Hemmeligt nr.**
Gould Robert Ian
MøllevangsAllé 195 B (ArN) 86 10 62 41
Gouldmann Charles RundhøjAllé 75 (Høb) ... 32 15 55 78
Gourdin Edouard Banegårdsg. 16 (ArC) 86 92 97 13
Gourdon Pontus Christiansg. 28 (ArC) 35 10 96 42
Gourmet Garagen Mejlg. 35 (ArC) 86 12 30 24
gourmet girafferne Elverdalsv. 132 (Høb) .. 30 31 36 07
Gourmetklubben Danmark
Fanøv. 10 C (Hin) 28 72 04 61
Gourmetkokken Aps
VejlbyCenterv. 51 (Rib) 86 21 07 00
87 42 63 38
Goversite Erdal Blomstervæng. 48 (Til) 86 75 04 04
Gowelly Khaled Bispehavev. 33 (ArV) 88 70 98 71
Gozini Shahrad Rouhangiz
PeterFabersV. 7 (ArV) 86 10 03 81
Gp Covers (Olaf Appel Grønkjær)
Bakketoft. 11 (Skd) 70 27 59 99
86 22 22 33
GPP Arkitekter A/S Grønneg. 68 B (ArC 70 22 42 11
Se annonce under:
Arkitekter
GR Biler Fuglevæng. 32 (Hns) 86 99 50 59
Grabau Matti Vik Kalmargade 57 (ArN) ... **Hemmeligt nr.**
Grabow Ditte Skolepark. 66 (Bed) 86 10 30 73
- **Erik & Berit** TilstBypark 42 (Til) 86 10 88 33
- **Hanne** Østergårdsv. 108 (Mål) 86 93 11 98
- **Jakob** Østergårdsv. 112 (Mål) 86 93 01 12
- **Mads & Christina Bisgaard**
Hørslevv. 43 C (Gal) 86 11 75 40

Gradel Kim Oren Østervangsv. 14 (Hat) 86 91 55 17
Graf Keld Illerupvej 18 (ArN) 86 10 07 24
- **Michael Detlef** Østerg. 29 (Ham) ..... **Hemmeligt nr.**
- **Solveig** J.MichaelsensG. 8 (ArC) 86 12 25 10
- **Susanne & Ole Sørensen**
Bülowsgade 37 (ArC) 86 18 44 17

Graff Annie Fejøvænget 27 (Til) 86 24 31 19
- **Benny** Frijsendalv. 50 (Ham) 86 96 14 42
- **Birthe** Langelandsg. 56 (ArC) 86 18 20 35
- **Erik** Havgårdsv. 45 (Ris) 86 17 68 40

Graff Kristensen A/S Viborgv. 717 (Sab) 87 45 33 33
- **Aage** Ormslevv. 307 (Vij) 86 28 23 33

Grafica Reklame Tagmosevej 11 (Skd) 86 99 23 22
Graffik Og Design Engdraget 18 B (Til) 25 38 61 16
Grafik & Musik Mejlhyv. 19 (Egå) 26 17 67 21
Graffikken Åmarksvej 7 (Egå) 86 16 18 60
Se annonce under:
Trykkerier
Grafisk Bind A/S Danmarksv. 5 (Lgs) 87 38 67 00
Grafisk Finish A/S Vejlbjergv. 31 (Ris) 87 39 00 77
Grafisk Maskinværksted
Reventlowsv. 50 (Vij) 86 14 40 51
Grafisk Proces FrederiksAllé 137 (ArC) 86 18 21 22
Grafisk Produktion Hans Baden
HenrikHertzv. 12 (Åbh) 87 46 05 55
Grafisk Produktion Århus Aps
SkæringHedev. 400 (Egå) 86 19 50 11
Grafisk Signs Møllemark 87 (Gal) 35 11 68 18
Grafisk Zoo Onsholtgårdsv. 26 (Vij) 40 57 70 95
Grage Gönke Østbanetorv. 6 (ArC) 86 13 74 42
Graham Thomas Granbakken 11 (Lys) 86 22 32 50
Grainger Erica Byleddet 3 (Brb) 88 19 40 35
- **Eriksen Erica & Christian**
Byleddet 3 (Brb) 86 26 06 46

Gram Alex Hovedgaden 61 (Brb) 86 26 15 93
- **Anni** Vesterbrog. 4 (ArC) 86 17 18 09
- **Carina** Borggade 14 (ArC) 32 13 80 10
- **Carsten** Haslevej 53 (Åbh) ..... **Hemmeligt nr.**
- **Carsten Høy** Haslevej 53 (Åbh) 86 15 10 96

Gram Dorte Fortevej 95 B (Rib) 86 17 04 19
- **Dorte** psykol. Søndereg. 1 B (ArC) ..... **Hemmeligt nr.**

Gram Else Fuglsangv. 11 (Brb) 86 25 11 98
- **Emil Christian** Østboulevarden 11 G (ArC . 32 11 54 06
- **Helle & Torben Schønherr**
Sølystgade 15 (ArC) 86 18 98 09
- **Jens Erik** Præstehaven 26 (ArV) 86 15 80 29
86 75 28 60
- **Jesper Christensen Dorte Jepsdatter**
ØtteRudsG. 41 (ArN) 86 16 99 32
- **Kirsten Sidenius** MarselisBoul. 93 (ArC 86 15 15 93
- **Lars Thyssen & Jytte Holm Nielsen**
Præstekravev. 28 (Skd) 86 10 93 13
- **Lotte** DeMezasV. 28 (ArC) 86 10 32 71
- **Louise** SolbjergHedev. 65 (Sol) 32 16 24 51
- **Malene** Ekkodalen 6 (ArV) 32 11 29 01
- **Mogens** Grenåv. 746 L (Skd) 86 99 02 08
- **Ole** vicepol.mest. Linde Alle 6 (Åbh) 86 15 51 82
- **Peder** arkit. Trøjborgv. 50 (ArN) 86 10 52 42
- **Pernille Juul & Gunnar Friedrichsen**
Tranebærv. 5 (Brb) 86 26 26 00
- **Rikke Juul & Torben Østergaard**
Christiansg. 26 (ArC) 86 18 83 34
- **Sebastian** Engdalsvej 68 (Brb) 86 23 08 04
- **Solvej** Engdalsvej 10 (Brb) 32 12 64 78
- **Susanne & Peter Vesterager**
Tronkærgårdsv. 280 (Skd) 86 97 96 96
- **Thorsten** Trøjborgv. 50 (ArN) 86 16 10 68
- **Torben** NielsBohrsV. 29 (Vij) 32 15 10 31

Gram Vakuum Teknik Aps
Frichsvej 13 (Gal) 86 94 65 45
- **Winni** Emiliedal. 12 (Høb) 35 12 22 75

Gramar Italiano (Jonce Stoimenov)
Truevej 15 (Rib) 86 28 13 35
Grammachairs NielsJuelsG. 18 (ArN) 86 74 23 06
Gramming Park Service Kirkestr. 7 (Hns) ... 86 97 42 86
Gramstrup Bjarne Rugmarken 62 (Lys) 86 22 92 49
- **Bjarne** Sønderg. 2 (ArC) 32 10 61 88
- **Hanne Marie** Kirsebærv. 6 (Sab) 86 94 90 24
- **Helge** Klosterg. 70 (ArC) 86 12 81 03
- L Aprilvej 1 (ArV) 86 15 70 36
- **Merete & Jan Rasmussen**
RosenvangsAllé 215 (Høb) 46 46 79 13
86 27 25 55

Gramstrup Per Klokkerv. 47 (ArV) 86 15 09 59
Gran Living Aps Nannasvej 7 (Åbh) 86 21 50 38
Gran Living Aps Norddigesv. 2 (Ris) 86 78 26 20
Gran - Teater For Dans
Klosterport 6 (ArC) ..... **Hemmeligt nr.**
Granadavideo & Kiosk
FrederiksAllé 140 (ArC) 86 13 36 36
Granat Hugo Hørgårdsv. 29 B (Ris) 86 17 64 48
Granath Pernille & Johnny Kühn
Haslevej 41 (Åbh) 86 15 13 81
Grand Fromage Guldsmedg. 27 (ArC) 86 13 13 03
Grand Fromage Aps Guldsmedg. 27 (ArC) .. 86 19 82 96
Grand Jørgen Lerdalen 117 (Høb) 86 16 16 65
- **Karina Lykke** Kalkjærvej 4 (Høb) 86 16 08 22
- **Mikael & Lene** Bushøjvej 242 (Høb) 86 27 68 79

Granding Michael mask.mest.
Vidtskuev. 30 (Vij) 86 14 02 48
Grandjean Henrik Herambsg. 3 (ArN) ..... **Hemmeligt nr.**
Grandsjev Karin K Dalsbrovej 44 (Hat) 86 49 12 93
Grandt Ove Højbjerg Laurvigsg. 11 B (ArN) 86 10 54 60
Granfeldt Asger OleRømersG. 11 (ArC 86 19 30 30
Grangaard Nethe Højsomhedsv. 10 (Brb) 86 15 55 43
Granhof Holger Jættehøjen 6 (Ris) 86 21 19 21
Granhøj Anne Wilstersg. 12 (ArC) 86 20 18 02
Granhøj Dans Klosterport 6 (ArC) 86 19 26 22
Granhøj Per Sønderg. 10 (Hin) 86 98 62 71
Granild Dagny LangenæsAllé 34 (ArC) 86 14 66 02
Granild-Jensen Jakob
Nordvestpass. 75 (ArN) 32 11 88 10
- **Karsten** sem.adjkt. Søsvinget 23 (Egå) 86 22 08 45
- **Lars & Dorte** Lillehammerv. 5 (ArN) 86 18 79 80

Granild Sune Pallisvej 18 (Brb) 87 38 94 41
- **Sune Richard** Pallisvej 18 (Brb) ..... **Hemmeligt nr.**

Granit Italia Aps Læsøvej 5 (Hin) 87 48 90 80
87 48 91 91
Granlie Mogens sognepræst
SkæringKirkev. 5 (Egå) 86 74 09 10
Grann Børge Søndervang. 42 (Vij) 86 55 92 47
- **Camilla** Vibyvej 35 (Åbh) 86 29 29 06

Grann Ebba Daugbjerg korresp.
Hyldehaven 2 (Lys) 86 22 21 12
- **Gert** Randersv. 61 (ArN) 86 10 58 69
- **Inge Lilly** Tousvej 57 (Åbh) 86 25 35 65
- **Inger** Møllevang. 91 (Ham) 86 96 20 60
- **Ingvard** Tranbjergv. 4 (Trj) 86 29 38 19
- **Jacob Stampe** Høgevej 45 (ArV) 32 12 83 05
- **Jens** VilhelmBeckSV. 18 (Vij) 86 11 81 72
- **Lise** BederLandev. 78 (Bed) 87 47 55 31
- **Lizette** ØsterbyAllé 164 (Trj) 35 10 95 21
- **Marlene Else-Marie**
Ryhavevej 12 (ArV) ..... **Hemmeligt nr.**
- **Niels** Langelandsg. 25 (ArC) 32 14 24 53

Grann Service VilhelmBeckSV. 18 (Vij) 86 17 66 38
- **Tina** Jernaldervæng. 9 (Brb) 86 26 16 53
- **Tina Hougaard & Niels** Hedev. 40 (Ris) 87 49 00 71

Grannell Seamus Skovfyrvej 39 (Egå) 86 74 28 75
Granner Helle Kirsten Kettingvej 31 (Haj) ... 86 94 12 34
- **Mogens** formd. Edelhoffv. 4 (Haj) 86 94 15 58

Granov Torsten stud.mag.
Dr Margrethes Vej 11 (ArN) 86 16 76 90
Gransley Poul Præstegårdsv. 89 (Mår) 86 29 55 20
Gransøe Per Erik Ørnevænget 8 (Hat) 35 34 35 26
Grant Marianne Smedebroen 8 (Tri) 86 12 47 65
Grantzau Inga Nørgaard
BrobjergParkv. 49 (Egå) ..... **Hemmeligt nr.**
- **Mette** Ødderv. 74 (Høb) 32 20 51 14
- **Morten** Søndermark. 106 (Hin) 64 71 34 42

Granum-Jensen Morten
Engelstoft 106 (Lys) 86 21 96 80
Granum Ulla Marie HansBrogesG. 47 (ArC . 86 76 34 46
Granzow A/S Dalgårdsv. 14 (Brb) 86 24 26 00
Graphic House ApS Ved Lunden 9 (Åbh) 40 59 17 89
Graphicmaid SkæringHedev. 232 (Egå) 22 63 69 56
Graphicwork.Dk PeterFabersV. 11 (ArV) 26 80 86 33
Grarup Steffen Egernvej 17 A (Høb) 86 16 16 40
Grasberger Lars Vieland
Parkvænget 8 (Trj) 86 28 87 85
Grassi Keith Stenvadet 2 (Ris) 35 10 76 56
Grathe Asbjørn Nygårdsv. 2 (Høb) 86 27 58 65
- **Asbjørn** Nygårdsv. 134 (Høb) 86 27 58 85

Gratiakirken (Den evang. luth. Frikirke)
Skejbygårdsv. 23 (Rib) 86 12 54 50
Grau Anders Søhøjpark. 21 (Tri) 87 49 01 70
Grau Dorte Korshøjen 21 (Ris) 86 21 64 30
Grauballe Anett E & Jan
HansEgedesV. 44 (ArN) 86 10 57 40
- **Else** Jegstrupvæng. 75 (Trj) 86 29 26 97

Grauballe Herdis og Villy Knop
Torstilgårdsv. 50 (Til) 86 24 54 95
- I JyllandsAllé 15 (ArC) 86 14 68 17
- **John & Vibeke Elsig** Ådal. 24 (Mke) 86 97 45 81
- **Jørn** Mandøvæng. 14 (Til) 86 24 35 46

Grauballe Lis Eriksminde 22 (Ham) 86 96 35 67
Grauballe Mette Sydbakken 7 (Haj) 86 94 20 71
- **Mogens** Østerlarsv. 6 (ArV) 86 10 57 49
- **Rasmus** Saralystpark. 34 (Høb) 86 27 79 08
- **Sonja** Birkesving. 1 (Haj) 86 94 12 27

Grauenkjær E Pr.KnudsV. 15 (Ris) 86 17 71 51
Graugaard Anita & Jens S
Lupinvæng. 25 (Høg) 86 92 44 46
86 94 49 04
- **B** Tåltorvej 55 (Egå) 86 22 81 94
- **Børge** konduktør
Tommesensv. 13 D (Ham) 86 96 10 18
- **Connie** P.Ladefogedsv. 2 (Hat) 86 98 31 92
- **Elna** Elmev. 40 (Ham) 86 96 14 38

Graugård Gitta & Klm Livævænget 26 (Til) .. 86 24 48 53
- **Gitte** Dannebrogsg. 8 (ArC) 35 10 64 26
- **Henrik** Gl.Munkeg. 2 (ArC) 86 18 27 67

Graugaard-Jensen Charlotte & Alf
Sallv. 191 (Ham) 86 96 34 74
- **Conny & Allan** Grævlingev. 14 (Ham) 86 96 20 52
- **Finn** karosserifabrikant Åvej 21 (Ham) 86 96 25 96
- **Jan** Højdedraget 4 (Ham) 86 91 47 01
- **Jes & Camma Åstrøm-Andersen**
Gl.Strandvangsv. 26 (Egå) 86 17 72 73
- **Jesper** Hjejlev. 12 (Egå) 86 74 08 14
- **Kate Holm** Møllebakk. 13 (Sab) 86 91 21 43
- Lars Søndersøv. 33 (Ris) 44 66 18 22
- **Marie** tekn.-tegn. Sdr.Ringg. 6 (ArC) 86 12 46 77
- **Poul Erik** Jægervej 7 B (Ham) 86 96 37 77

Graulund Jens-Ole Gentoftev. 4 (ArC) 86 14 94 94
- **Kirsten** Baldrianv. 38 (Ris) 75 60 16 14
- Lars Miravej 5 (Ris) 86 21 08 99

Graumann Anne Mette
EdouardSuensonsG. 2 (ArN) 87 45 10 31
Graupner Peter & Jeanette Løgstrup
VirupSkovv. 21 (Hjo) 86 22 41 00
Grausen Kai Erik August
Næringen 49 (Ris) 86 21 27 02
- **Peter & Bente Jensen** Alsv. 19 (Ris) ..... **Hemmeligt nr.**

Grauslund Anne Marie & Søren
Kønigsfeldt Skt.PaulsKirkepl. 14 (ArC) 86 12 08 71
- **Astrid** Nyborggade 4 (ArC) 86 19 87 61
- **Esther** fuldm. Lundshøjv. 34 (Vij) 86 14 69 24
- **Jette B & Torben** Hadbjergv. 131 (Hat) 86 91 47 22

Gravco Lars A/S entrepr.
Margethøj 20 (Lys) 86 22 60 68
Gravelstone.dk FrederiksAllé 151 (ArC) 86 12 21 00
Graven, Vuggestuen Graven 19 (ArC 87 13 81 66
Graven Birgitte Vest.Ringg. 182 (ArC) 86 18 25 06
- **Michael & Karina B Jensen**
Dyrballev. 10 (Høg) 86 92 49 24

Gravenhorst Jytte sygepl.
Fuldenvej 20 (Bed) 86 93 60 88
Graver Karin DeMezasV. 5 (ArC) 86 13 30 58
Graver Lone J.L.HeibergsV. 9 (Åbh) 86 25 45 41
- **Torkild** tlf.o.mek. Havkærtoft. 5 (Til) 86 24 13 21

Graverholt Gitte Narvikvg. 4 (ArN) 86 10 05 07
86 78 90 17
- **Niels** Skelagerv. 330 (ArN) 88 19 46 43

Gravers Inge Merete Hørgårdsv. 21 (Ris) 86 17 92 96
- **Mikael** Møllevejen 27 (ArC) 86 13 89 67

Graversen Anja Froberg
Bystævnet 15 (Lys) 86 16 69 01
Graversen Anne Sydbakken 28 (Haj) 86 94 23 51
Graversen Anni Julsøvej 60 (Ris) 86 17 27 72
- **Anni** Porsbakken 7 (Lys) 86 22 61 47
- **Arne** Hasselhaven 109 (Lys) 86 22 49 78
- **Bent** OttoBenzonsV. 13 (ArV) 86 10 38 73
- **Brian Bjerre** Skovsgårdsvæng. 15 (Høg) ... 32 15 60 76

Graversen Cari Aage Møllegangen 19 (Ris) . 86 21 02 31
- **Dennis** Abildhøjv. 13 (Vij) 86 29 29 13
- **Erik Nyby** finmek. Åskrænten 36 (Egå) 86 22 01 86
- **Flemming** mask.arb. Højgårdspark. 8 (Tri) . 86 78 38 37
- **Grethe** Skejbygårdsv. 42 (Ris) 86 21 60 36
- **Grethe** Vestervang 30 (ArC) 86 24 59 41
- **Hanne** Aldersrov. 15 (ArN) 86 10 37 67
- **Hans Jørgen** Skovgårdsvæng. 99 (Trj) 86 29 64 25
- **Hans Jørn** Klostertorv. 4 (ArC) 86 20 17 57
- **Helle** Teglhøjen 40 (Hin) 86 15 41 99
- **Henrik & Kristina Nielsen**
Voldum-RudV. 36 (Hat) 86 49 10 76
- **Hugo** bag. Bronzealderv. 233 (ArV) 86 24 99 07
- **Jesper** HansEgedesV. 13 (ArN) 86 10 10 19
- **Johs G** værkfør. Gartnerpark. 45 (Tri) 86 23 15 59
- **Kaj** Nygårdspark. 29 (Gal) 86 95 03 56
- **Karen & Peter** AjstrupStrandv. 45 (Mål) 86 93 01 50
- **Karin** Holmelundsv. 13 (Hin) 86 98 75 02
- **Karl-Erik** statsaut. revisor
SkådeHøjgårdsv. 103 (Høb) 86 27 06 97
- **Katrine Nygaard** Fåborggade 17 B (ArC) ... 32 18 23 15
- **Kenneth** Hejnskildev. 13 (Ham) 87 62 78 00
- **Kjeld Wethemann** Kirkevæng. 190 (Trj) 86 29 26 29
- **Knud** Tiliavej 5 (Haj) 86 94 13 47
- **Lars & Anette Nørskov**
HolmeParkv. 104 (Høb) 86 27 96 84
- **Lene** ByvangsAllé 16 (Vij) 86 11 22 18
- **Lene** Karensmindev. 6 (Vij) 86 29 02 61
- **Lene & Peter** Stentoften 5 (Høg) 86 92 37 35
- **Lise & Joaquin Devotx-López**
Gurresøvej 5 (Ris) 86 20 99 66
- **Lone** NymarksAllé 62 (Mår) 86 92 71 85
- **Lone** StennehøjAllé 144 (Høb) 86 27 59 23
- **Lone Engstrøm** G.C.AmdrupsV. 3 (ArN) 86 10 78 35
- **Louis** Hasselbakk. 54 (Hss) 86 78 23 00
- **Margit & Johannes Jacobsen**
Søsvinget 38 (Egå) 86 22 56 60
- **Marianne** fodpl. Holmstruphøjv. 14 (ArV) .. 86 24 27 15

Graversen Niels H. ApS
Egebjergv. 20 (Brb) 86 26 25 64
- **Ninette** Skelagerv. 536 (ArN) 86 78 43 64
- **Norma** Vesterv. 7 (Høg) 86 92 17 18
- **Per** Vesterg. 25 (ArC) 86 18 83 07
- **Per** el.nik.-tekn. Stjernepark. 4 (Hin) 86 98 61 41
- **Poul** komt.ch. Tåsingeg. 8 (ArN) 86 16 80 32
- **Preben Blæsbjerg** mek.
NielsBohrsV. 43 (Vij) 86 14 14 21
- **Rasmus** Heibergsg. 26 (ArC) 86 13 63 00
- **Ruth** Fjældevæng. 136 (ArV) 86 75 22 38
- **Ruth** RisvangAllé 50 (ArN) 86 10 20 76
- **Søren** Trøjborgv. 8 C (ArN) 32 16 75 48
- **Tina** Sønderskovv. 147 (Lys) 48 41 34 46
- **Tina Grand** Vejlegade 6 (ArC) 86 20 13 99
- **Tommy** Multebærv. 21 (Sab) 86 94 83 47
- **Trine Bluhme** Begindv. 32 (Høg) ..... **Hemmeligt nr.**
- **Ulla-Britt** Byagervæng. 32 (Bed) 86 26 04 08

Graversgaard Ejnar Gl.Horsensv. 302 (Skn) . 86 57 99 63
Gravesen Alsel Hybenvæng. 12 (Høg) 86 92 17 42
- **Anne** Hedev. 36 (Ris) 35 36 01 07
- E DalgasAvenue 72 (ArC) 86 11 29 14
- **Erik** postb. Astridsvej 7 (Brb) 86 25 48 28
- **Gurli** rest. Jægergårdsg. 62 (ArC) 86 13 45 77
- H Bj lær. JacobAdelborgsAllé 17 (Ris) 86 17 92 45
- **Jette Buus** FuglesangsAllé 84 (ArV) 86 10 34 76
- **Lene & Mogens** Lykkenvej 11 (Mke) 86 37 69 29
- **Mads** Sandbakken 40 (Høb) 36 16 83 69

Gravesen Mette Enebærv. 55 (Ris) 86 18 04 01
- **Simone** J.M.MørksG. 3 (ArC) 86 18 81 32
- **Tom** CasperMøllersV. 16 (Ris) 86 17 52 72

Gravesen Troels Due Odde 1 (ArV) 86 10 60 29
Gravgaard Dieter Tinbækpark. 37 (Gal) 86 94 43 49
- **Ejner** Nordrevej 7 (Sab) 86 94 91 33
- **Elly** Torstilgårdsv. 34 (Til) 86 24 04 12
- G Dr Margrethes Vej 4 C (ArN) 86 19 57 47
- **Hans Jørgen** autolak. Farrevej 36 (Ham) 86 96 92 35
- **Henrik** Asmusgårdsv. 66 (Lys) 86 22 22 59
- **Jesper** Voldbyvej 83 (Gal) 86 95 49 95
- **Mads** Gartnerpark. 75 (Tri) 86 13 88 05
- **Martin** Onsholtvej 74 (Vij) 78 78 73 43
- **Mogens** Jægervej 7 A (Ham) 86 96 21 48
- **Søren** Bakkehøjdet 15 (Lys) ..... **Hemmeligt nr.**
- **Vibeke** rekl.kons.
Karetmagertoft. 92 (Høb) 86 72 05 15
- **Vilhelm** Askelunden 7 (Mal) 86 93 10 15

Gravholt Claus Åbyhøjvej 32 (ArV) 86 15 35 10
Gravrok Ole Tornhøjv. 92 (Vij) 86 14 46 60
Gravsholt Hans konsulent
Fuglevæng. 8 (Gal) 86 95 41 55
- **Maria & Dennis Pilgaard**
Firkløverv. 6 (Gal) 86 94 75 75

Gravør Dynesen Aps Jægergårdsg. 37 (ArC 86 12 06 01
Gravør Dynesen Aps
SkejbyNordlandsv. 303 (ArN) 86 12 16 36
Gravørfirmaet Thurm (Per Brixius)
Skoleg. 7 (ArC) 86 13 58 30
86 13 58 31
Gray Jongerd Kjartansdottir
Betulavej 17 (Hss) 35 14 78 36
Grazlani Jelena Vesterg. 39 (ArC) 87 30 34 86
Grazz Hopper Danmark Aps
EgåStrandv. 106 (Egå) 70 27 19 12
Grazz Hopper International A/S
EgåStrandv. 106 (Egå) 70 27 19 13
Greagersen Bo Vest.Tværv. 81 (Hns) 86 99 70 81
Great Town Umbrella
Tage-HansensG. 9 (ArC) 50 92 78 07
Great Wall Restaurant
Banegårdspl. 2 (ArC) 86 12 33 98
Se annonce under:
Restauranter
Grebing Edith Albrechtslund
LangenæsAllé 21 (ArC) 86 11 05 02
Gredsteg Elnar Bystævnet 25 (Lys) 86 22 40 68
Green, Carlsen & Søberg,
Tandlægerne (Lene Søberg)
Vesterg. 4 (ArC) 86 12 60 55
Green Charlotte Præstevang. 1 (Hin) 87 64 03 03
Green Clean Kærlundvej 33 (Vij) 86 68 41 01
Green.Clean.Air Birkegårdsv. 11 (Hss) 31 51 39 96
Green Consult Denmark Balagervej 29 (Vij) 86 11 50 84
Green-Hansen Kirsten
Skanderborgv. 31 (ArC) ..... **Hemmeligt nr.**
Green Inge kont.ass. Katterhøjv. 69 (Høb) 86 27 07 35
- **Kjeld** Sonnesgade 14 (ArC) 86 91 52 00

Green - Label A/S Krogagre 44 (Ris) 86 21 50 90
Green-Label A/S Marktoften 12 (Gal) 87 54 05 50
Green - Label A/S Marktoften 12 (Gal) 87 54 05 51
Green-Line Århus A/S frugt og grønt
Sønder Alle 9 (ArC) 86 94 61 49
- **Liselotte** Skolebakk. 25 (Gal) 35 12 01 47

Green Lite Højgårdsv. 8 (Vij) 40 52 04 34
Green Logic (Krystyna L. Nielsen)
Østergårdsv. 202 (Mal) 86 41 22 00
86 41 33 00
- **Morten** Bispehavev. 63 (ArV) 32 11 28 08

Green Moss I/S MøllevangsAllé 142 (ArN) ... 51 94 90 70
Green-Pedersen Christoffer
Kanehaven 96 (Ris) 86 21 31 13
- **Preben** programmør Stokbrovej 39 (Lys) ... 86 23 09 71

Green Sun Aps Skoleg. 5 (ArC) 86 65 99 55
- **Tobias J.** EdouardSuensonsG. 6 (ArN) 32 16 96 92
- **Tommy** Elmehaven 53 (Lys) 86 16 22 57
86 16 55 57
- **Tove Schacht** sekr. Tornhøjv. 26 (Vij) 86 28 53 98

Greenfield Paul & Lone
Brendstrupv. 76 (ArN) ..... **Hemmeligt nr.**
Greenship Denmark A/S
Klamsagerv. 19 B (Åbh) 86 76 70 00
Green2green ApS Studsgade 5 (ArC) 86 11 49 55
Greffel Berit Havkærvænge. 57 (Til) 86 24 71 84
Greffel Brian Brendstrupv. 43 (ArN) 86 10 05 25
- **Julle T** Skovlundgårdsv. 55 (Vij) 86 16 48 07
- **Jørn** Råhøjpark. 88 (Vij) 86 77 04 41
- **Leo & Helle** Frøkærpark. 64 (Mår) 86 29 24 40
- **Leonor Hilario** Åbyhøjgård 23 (Åbh) 86 25 08 80
- **Linda & Torben** Pebbelvej 6 (Gal) 86 95 04 94
- **Michael** Ristrupvej 2 (Sab) 86 94 94 94
- **Søren** Bavnegårdsv. 81 (Hss) 86 28 00 66

Grege John & Anne-Marie Andersen
Byagervej 227 (Bed) 86 93 77 30
Gregersen A Kjærslund 4 (Vij) 86 11 94 80
- **Anna Birgit & Finn Bjerre**
Ternevej 36 (Ris) 86 76 13 38
- **Anny** AlbertNaursV. 27 A (Høb) 86 27 59 18
- **Bent** vognfør. Skoletoft. 15 (Hin) 86 98 80 11
- **Bente & Poul** Sjællandsg. 99 (ArC) 86 19 16 46
- **Birgit Westergaard** Bygaden 28 (Ham) 86 96 00 07
- **Birthe** børneforsorgspæd.
Ndr.Strandv. 72 A (Ris) 86 17 45 09
- **Bjarne** Engsvinget 46 (Haj) 86 94 15 45
- **Bjarne** Odderv. 158 (Høb) 86 27 16 83
- **Bodil Mølgaard & Torben Grauenkjær**
Skeltoften 63 (Bed) 86 26 55 21

Gregersen Charlotte Lykke tandlæge &
tandlæge Steen Rasmussen tandl.
Hovedgaden 54 (Brb) 86 25 18 77
- **Christian** TerpSkovv. 56 (Vij) 32 14 49 18
- **Christian B.** chbgr DalgasAvenue 7 (ArC ... 76 24 90 24
- **Claus** Vestervang. 42 (Hat) 86 98 29 28
- **Dan Vistl

Greg

Gregersen Kari smed Gartnerpark. 14 (Tri) .. 86 23 13 68
- **Kasper** Vesselbjergv. 6 B (Hat) 86 96 91 47
- **Kirstine Møller** Toftevæng. 20 (Hat) 86 98 05 75
- **Knud & Helle Eriksen** Ålesundsv. 5 (ArN) .. 86 16 42 60
- **Lars** Kasernebouelevarden 15 (ArC) 86 13 62 08
- **Lars** Nordvejen 22 (Sol) 32 18 78 89
- **Lars & Merete** Ulvehaven 4 (Høb) 86 72 52 92

Gregersen Lars Visti Munkevæng. 13 (Egå) 86 22 64 39
- **Laurits Edvard** Tårbækvej 3 (ArC) 86 11 26 36
- **Leif** Fuldenvej 193 (Bed) 86 93 70 36
- **Leif** Møleager 19 (Hjo) 86 22 44 59

Gregersen Lise KajMunksV. 64 (Vil) 86 14 59 01
- **Lone** Rørdamsvej 1 (Vij) 86 14 35 41
- **M** læge Rouloen 24 (Egå) 86 22 33 43
- **Mads** MarselisBoul. 20 (ArC) 32 18 06 37
- **Magnus Kristian** Mønsgade 12 (ArC) .... **Hemmeligt nr.**
- **Malene** NielsJuelsG. 5 (ArN) 86 10 54 44

Gregersen Malene OtteRudsG. 32 (ArN) 86 12 24 36
- **Maria Hovlykke** Fiskerg. 90 (ArC) 32 12 34 10
- **Mette** Kildegård. 4 (ArC) 86 18 81 40
- **Michael & Bente Degn** Yrsavej 3 (Åbh) 86 25 19 47
- **Mogens G.** NymarksAllé 44 (Mår) 86 29 02 92
- **N** lic.techn. Engskovvej 16 A (Skd) 86 99 35 01
- **Niclas** Rosenvæng. 43 (Høg) 86 28 70 38
- **Niels** Nattergalev. 33 (Gal) 87 54 02 48
- **Niels Henrik** patenting. Højvangsv. 25 (Vij) 86 28 14 20
- **Ole** el.nik.-tekn. SkjoldborgsV. 17 (Hat) 86 91 40 27
  87 61 30 93
- **Ole & Margit** Ormslevv. 107 (Vij) 86 11 78 76
- **Peder** mask.snedk. Balagervej 3 (Vij) 86 11 25 89
- **Pernille** KnudRasmussensV. 7 (ArN) 88 17 36 50
- **Peter** afd.ing. Møgelmosev. 18 (Vij) 86 14 59 20
- **Peter Mønsgaard** Præsteager 201 (ArN) 46 96 65 96
- **Poul** Stadion Alle 33 (ArC) 86 12 05 20
- **Poul Erik** sejlmag. Snebærvej 20 (Høb) 86 27 46 64
- **Poul G & Jeanne Hørslev**
  Tulshøjvej 70 (Høb) 86 16 57 50
- **Preben** Hjortshøjpark. 28 (Hjo) 86 22 96 50
- **Rasmus Lanng** Jægergårdsg. 36 C (ArC) 32 13 88 30
- **Rikid Vester** Joh.BaunesPl. 18 (ArC) 32 14 54 69
- **Sally Langaa** Århusv. 27 (Hin) 39 43 11 44
- **Sara** Ringkøbingv. 22 (ArC) 32 11 96 61
- **Steen Nymann** Myrholmsv. 51 (Vij) 86 15 14 18
- **Susanne** Græsvangen 51 (Til) 86 24 75 01
- **Svend** skomag.mest.
  MortenEskesensV. 23 (ArV) 86 15 63 28
- **Søren** Skovhøj 1 A (Hss) 86 15 66 98
- **Søren** Vesterg. 77 (Gal) 87 69 60 35
- **Søren & Lise** MarselisBoul. 38 (ArC 86 26 17 43
- **Thomas** Skt.KnudsT. 3 (ArC) 32 14 17 37
- **Tommy** Lemmingv. 114 (Hss) 86 28 96 86
- **Torben** civ.ing. Johs.Ewalds Vej 22 (Åbh) 86 48 72 75
- **Torsten** Sdr.Ringg. 59 (ArC) 88 61 28 14
- **Tove** Fuglebakkev. 84 (ArV) 86 10 23 44
- **Tove** Højager 49 (Hjo) 86 74 26 96
- **Uffe Steen** Nordborgg. 42 (ArC) 86 11 81 48
- **Vibeke** Skelagerv. 578 (ArN) 86 10 99 49
- **W** tømr.mest. Bredg. 22 (Mal) 86 93 11 26

Gregorowicz Grzegorz Ø.Kringelv. 25 (Egå) 32 21 19 58

Grelbe Jakob Schouenborg
ChristenKøbkesG. 21 (ArC 35 43 50 31

Greiffenberg Jesper
Stenhøjgårdsv. 129 (Mal) 98 32 66 96

Grell E LystrupCenterv. 78 (Lys) 86 16 28 40

Grelsen Annette socialpæd.
AlbertNaursV. 6 (Høb) 86 27 38 05

Grelsen Jørgen Henrik kommunalarb.
Tranbjergv. 21 (TrJ) 86 29 53 57
- **Susanne & Jacob Raben** Ejbyv. 12 (Høb) ... 86 14 13 61

Grejbikken (Benno Knappe)
Randersv. 397 (Tri) 86 23 25 27

Grejs Anders Laskedalen 33 (Brb) 86 18 81 71

Grejsen Jacob Rosenholmv. 58 (Hns) 32 18 13 21
- **Mogens** Fuglevæng. 21 (Gal) 86 95 43 45

Grell Niels Bundgaard sem.lekt.
Tirstrupv. 9 (Ris) 86 21 21 60

Gremstrup Egon Kongsgårdsv. 4 (Vij) 86 11 99 68

Gren Bjarne Græsvangen 65 (Til) 86 24 51 05
- **Per Hjorth** Johs.Ewalds Vej 85 (Åbh) 86 18 16 21

Grenander Inga Aagaard
Sønderskovv. 161 (Lys) 86 22 66 75
- **Mai** Skanderborgv. 12 (ArC) ..... **Hemmeligt nr.**

Grene Cresten Hørretløkk. 335 (Mår) 86 21 13 82

Grene Industri-service A/S
EdwinRahrsV. 52 (Brb) 70 15 35 00

Grene Industri-Service
Administrationskontor A/S
EdwinRahrsV. 52 (Brb) 96 33 10 90
- **Kirsten** AageBergsV. 35 (Ris) 86 17 14 18
- **Peder** Ternevej 28 (Ris) 86 17 17 69
- **Rikke** FritzSybergsV. 14 B (Høb) ..... **Hemmeligt nr.**

Grenkeleasing Aps Ånelystpark. 45 D (Til) ... 44 52 88 30

Grentzmann Margit Saltholmsg. 27 (ArC 86 82 85 61
- **Mette** Rønnevang. 23 (Sab) 86 12 20 61

Grenaa Hydraulik A/S Kalorievej 1 (Grn) 86 32 73 44
Se annonce under:
Hydrauliske komponenter og systemer

Grenå Teknisk Skole Skoleg. 19 A (ArC) 87 48 65 54

Grenå Tekniske Skole Skoleg. 19 A (ArC) 86 18 50 25

Grenaa Ulla Hoffmannsv. 30 (Brb) 86 26 00 94

Gresell Bruno V Illerupvej 21 (ArN) 86 10 06 84
- **Bruno Victor** Illerupvej 21 (ArN) ..... **Hemmeligt nr.**

Gress Annette Defre
MaxMüllersG. 19 (ArC) 86 13 46 35
- **Charlotte & Morten** Runevej 9 (ArV) 86 24 91 91
- **Kirsten & David** Vestervang 23 (ArC 86 10 69 90

Grete Ellen & Erik Havkrog
Damgårdstoft. 6 (Mår) 86 59 05 33

Grete Juel Christensen - 35631
Sønderg. 9 B (Gal) 86 94 33 98

"Gretebergland. Dk" (Grete Dalsgaard
Bergland) Tjørnev. 3 (Hat) 86 98 39 36

Grethe/Kurt Mikkelsen
Engdalsvej 90 (Brb) 86 26 13 48

Grethe Tenna Gemke Christensen
Tranbjergv. 18 (TrJ) 86 29 08 85

Greva Lone & Poul Erik
Vesterv. 32 (Haj) ..... **Hemmeligt nr.**

Greva Lone og Poul Erik Århusv. 258 (Gal) . 87 48 38 78

Greve Andy Skovvej. 19 E (ArC 87 46 00 86
- **Anna Marie** Ådal. 22 (Mke) 86 97 44 55
- **Anne** Geysergade 6 (ArN) 32 11 77 36
- **Birgitte & Finn** Rødlundvej 3 (Haj) 86 94 12 20
- **Erling** Egebjergv. 91 (Brb) 82 43 05 79
- **Find & Susanne J Madsen**
Samsøgade 36 A (ArC 86 29 81 29
- **Gerda & Thorkild Kahr**
Stejlbjerg 51 (Hns) 86 99 51 80
- **Hanne** Møllevæng. 54 (Hat) 86 49 14 82

Greve Jørli og Jørn Petersen
Sandbyv. 6 (Hin) 86 98 20 26
- **Jørn & Lis Mikkelsen** Mosev. 21 (Mke) 86 37 71 03
- **Karen** Nyv. 56 (Mal) 86 94 25 00

Greve Kirsten damefris. Vesterg. 80 (ArC ... 86 12 74 75
- **Knud Erik** Elstedhøj 39 (Lys) 77 89 71 83

Greve Lisbeth Skelagerv. 562 (ArN) ..... **Hemmeligt nr.**
- **Lisbeth & Anders** Mosagervæng. 44 (Gal) . 86 94 47 37
- **Mark** Kantorpark. 18 (Ris) 35 10 25 60
- **Michael** Hedemannsg. 17 (ArC 66 11 24 20
- **Mogens** Nøkkerosev. 9 (Ris) 86 17 16 67
- **Mogens** Slotsv. 23 (Hns) 86 97 49 55
- **N** landbr.lær. Rønbjergv. 16 (Ris) 86 21 01 27
- **Peter** Montanag. 68 (ArC) 86 12 33 62
- **Peter Kahr** Ellemarksv. 3 (ArC) 86 11 61 62
- **Poul** Christianshoimsv. 9 (Vij) 86 11 00 48
- **Thomas** Åbyhøjvej 7 (ArV) 87 44 05 75

Grevsen Gerda MortenEskesensV. 25 (ArV) .. 75 56 03 14

Grey Hanne Skrænten 5 (Ris) 86 17 78 58

Greyling Charlotte Fuglevæng. 87 (Hns) 86 99 63 19

Grezeni Natalia NederHadstenv. 4 (Hat) 87 64 09 50

grf.dk Lindev. 1 (Vil) 86 11 89 13

Gribenco Svetlana Livøvænget 19 (Til) 86 16 81 96

Gribsholt Kirsten Tirstrupv. 4 (Ris) 86 17 16 26

Grid Consulting Anerovej 11 (Vij) 29 92 44 88

Griem Charlotte & John Ahornvej 5 (Ris) 86 17 69 96
- **Ingo** SkæringStrandv. 56 A (Egå) 86 22 76 27

Griepentrog Martin Nordborgg. 57 (ArC) ... 32 20 67 54

Griffin Ingrid & Richard
Assensgade 5 (ArC) 86 19 21 21

Griffith Kristine & Jacob Peter Andersen
GedingByv. 23 C (Til) 87 42 67 07

Griffiths Pia Lærkehaven 17 (Lys) 86 18 17 57

Grils Jørn Gl.Landev. 86 (Tri) 86 98 91 24

Grill-Andersen A Lyngsving. 12 (Til) 86 24 17 09

Grill Brabrand Hovedgaden 33 (Brb) 86 26 10 60

Grill-House VesterbroT. 17 (ArC 86 76 00 86
- **Lars & Lene Noes**
Søndermark. 125 A (Hin) 86 91 28 02
- **Møllers** Østerg. 12 (Hat) 87 61 00 71
- **Tinas** Skoleg. 24 (ArC 86 19 28 44
- **Voldby** Viborgv. 85 (Ham) 86 96 39 90

Grillen (Hüseyin Özgür Leif Gündogdu)
Larixvej 2 (Sab) 86 19 09 18

Grillhuset ApS Gl.Frisenborgv. 2 (Ham) 86 96 33 23

Grilmer Kirsten Jegstrupv. 109 (Hss) 86 29 54 40
- **Ulla Anderskov** Assensgade 17 (ArC) 86 12 08 51

Grimar Kirsten Viborgv. 219 (Ham) 86 96 23 35
- **Lars Hedegaard** Gyldenkronesv. 23 (Mår) . 86 11 88 46

Grimastad Karen Joh.BaunesPl. 4 (ArC 86 19 43 89

Grimhøj Motocross Klub
Grimhøjvej 16 (Brb) 86 26 36 87

Grimm Michael & Tina Bröner
Skolepark. 147 (Bed) 86 76 10 65
- **Natascha** Præsteeng. 14 (Mår) 86 18 36 80

Grimm Petrusca pædagog
Vinkelhøj 10 (Vij) 86 14 38 03
- **Ruth** Børupvej 221 A (TrJ) 86 72 20 47
- **Sussi Ørnsbækvej** 39 (Skd) 86 93 65 85

Grimstrup-Larsen Anders & Marianne
Viborgv. 237 (Ham) 86 96 18 22

Grimstrup P. Svendgårdsv. 49 (Bed) 86 93 62 54

Grinsted Hanne Gitte lær.
Fårupvej 71 (Sab) 86 24 36 96

Grinsted Stefan Åbyv. 65 (Åbh) 32 16 20 65

Gripping Dan & Lene Damsbrovej 49 (Hin) .. 86 91 11 80
- **Ingvar** elektr. Birksvej 5 (Ris) 86 17 47 66
- **Martin** Steinmannsg. 15 (ArC) 86 19 59 01
- **Troels Ahlefeld** Sdr.Ringg. 39 (ArC) 32 12 00 42

Gritzmann Susanne Langballev. 12 (Mår) 86 29 83 88

Grobowski Vesterg. 43 (ArC 20 75 62 11

Grodeluxe.Dk Skovgårdsvæng. 490 (TrJ) 20 92 26 87

Grodeluxe. Dk (Allan Løvschall)
Skovgårdsvæng. 492 (TrJ) ..... **Hemmeligt nr.**

Grodt-Andersen Søren
Østermarksv. 42 (Til) 86 10 18 27

Groes Lone Samsøgade 31 (ArC 86 18 11 62

Groesen Tove & Poul Malerkrog. 30 (Ham) . 86 96 98 89

Grohl Jesper Mosev. 12 (Mke) 86 36 19 09
- **Jørgen** Kådhøjvej 10 (Hjo) 86 22 73 51

Gromada Henrik Askelunden 23 (Mal) 56 21 33 31

Gromas Maskinfabrik A/S
Spobjergv. 3 A (Brb) 86 24 79 00

Gronemann Kirsten Skovhusv. 8 (Ris) 86 17 48 64

Gronholt Media Musvågevej 28 (ArV) 30 91 54 45

Grontmij A/S Dusager 12 (ArN) 82 10 51 00

Grontmij A/S Dusager 12 (ArN) 86 21 43 24
86 22 41 36
86 24 43 06

Grooss Anna-Grethe Møgelvang
Vinterslevv. 38 (Hat) 86 91 54 86
- **Arne** Enøvænget 47 (Til) 86 24 54 82
- **Henning** Vinterslevv. 3 A (Hat) 86 98 01 60
- **Jørgen** Elgårdsvej 2 (Hat) ..... **Hemmeligt nr.**

Grosbøl Rune Majdalen 11 (ArV) 86 38 66 00
- **Thomas Per** Kunnerupv. 4 (Hss) 86 15 52 05

Grosen Anders prof.
Holmstrupgårdv. 140 (ArV) 86 24 40 50
- **Anita** Fasanv. 30 (Gal) 86 94 48 73
- **Birgitte** Lindev. 17 (Vil) 86 11 49 94
- **Birgitte & Flemming**
Voldum-RudV. 7 (Hat) 86 47 40 79
- **Cari Aage & Anne Marie Bach**
C.F.AagaardsV. 3 (Høb) 86 27 63 12
- **Edith** ØsterbyAllé 108 (TrJ) 86 29 17 80
- **Frantz** tømr. Norgesv. 51 (Hat) 86 98 25 91
- **Henning** TendrupMøllev. 134 E (Hns) 98 67 62 78
- **Inger** Krusemyntev. 4 (Egå) 86 22 62 93
- **Kitha Ottosen & Bent** Ellebjergv. 20 (Ris) . 86 17 46 61
- **Kjeld Elgil** Snogebæksv. 134 (ArV) 86 15 84 14
- **Knud** gdr. Enghavev. 15 (Hns) 86 99 66 16
- **Lars** elektr. Ødumv. 13 (Hat) 86 91 45 03
- **Leif** instrum.mag. Trondvad 1 (Høg) 86 92 33 80
- **Martin** EngholmsAllé 248 (Ris) 86 12 13 90
- **Mette Birthe** EgåMøllev. 67 (Egå) 86 22 04 43
- **Pernille** RudolphWulffsG. 16 (ArC) 86 11 77 56
- **Poula** Storringv. 15 A (Gal) 86 94 39 53
- **Trine & Michael** Annekærvej 9 D (Egå) 86 22 30 90
- **Troels** trogr Marienlystv. 1 (ArC) 86 24 92 53
- **Aase & Per** Østervangsv. 75 (Hat) 86 91 44 06

Gross Bent Aage korpsmest.
Venøvej 5 D (Til) 86 24 33 03
- **Kaj & Susanne**
J.Skjoldborgs Vej 43 B (Åbh) 86 25 85 20

Gross-Nielsen Allan & Vibeke
Jelshøjv. 15 (Høb) 86 28 32 62

Grossisten Dr Margrethes Vej 2 A (ArN) 75 91 43 99

Grostøl Rolf Christian Sjællandsg. 87 (ArC . 44 95 42 65

Grote Johnny Sortevej 6 (Hns) ..... **Hemmeligt nr.**

Grote Marika OleRømersG. 73 (ArC) 86 19 87 98

Groth Anders Jordbrovej 8 (ArN) 86 99 33 66
- **Bente** sem.lær. Augustenborgg. 25 G (ArC 86 14 46 25
- **Britta** SabroVænge 67 (Sab) 86 77 07 37
- **Dorthe** Rosenvæng. 25 (Høg) 86 92 32 49
- **E.** RundhøjAllé 131 (Høb) 86 11 83 91
- **E** SkæringKirkev. 44 (Egå) 86 74 05 04
- **Gitte** Torshøjvæng. 56 (Hss) 86 21 37 91
- **Henning** Kirsebærhaven 4 (Lys) 86 22 83 62
- **Henrik** Virupvej 42 C (Hjo) 86 22 68 58
- **Henrik** ÅkrogsStrandv. 12 A (Ris) 86 10 26 04
- **Ingeborg** Kjærslund 34 (Vij) 86 29 07 41

Groth Jesper Valmuev. 12 (Gal) 86 10 11 89

Groth Kristian Elstedv. 59 D (Lys) 86 23 21 58
- **Nils** Holmev. 261 (Høb) ..... **Hemmeligt nr.**
- **Peter** Lyngbygårdsv. 35 (Brb) 86 26 33 31
- **Steen** Havremark. 10 (Lys) 86 21 95 20
- **Åse** Illerupvej 32 (ArN) 86 16 86 53

Grothe Erik Jupiterv. 4 (Hat) 87 61 04 90
- **Erik** Lykkensdalsv. 165 (Brb) 86 26 48 08

Grotkjær Hanne Bak
Skejbygårdsv. 24 (Ris) ..... **Hemmeligt nr.**
- **Inge** VilhelmBecksV. 98 (Vij) 86 14 99 37
- **Jensen Alice** Engdalsvej 71 (Brb) 86 14 09 45
- **Ole** Chr.WærumsG. 6 (ArC 32 12 19 05
- **Stine** Lundbyesg. 13 (ArC 35 14 25 96

Grouleff Annette Jernaldervæng. 75 (Brb) .. 82 43 88 74
86 24 42 45
- **Henrik** el.nik.-tekn.
FrederiksAllé 124 (ArC) 86 19 36 03
- **I** rev. Odensegade 9 (ArC 86 19 18 91

Grouleff Inge rev. Odensegade 9 (ArC 86 13 91 54
- **Jan** gdr. Frisenborgv. 3 (Mke) 86 37 71 42
- **Jytte & Mogens** Kildegård. 8 (ArC 86 19 00 05

Grouleff Kommunikation
Filmbyen 21 (ArC) 70 27 08 72
86 18 08 72
- **Lisette & Thomas** Ravskærvej 11 (Hin) 86 19 50 54
- **Niels** Rosenvang 19 C (Hns) 86 99 60 38
- **Per S. & Gerda S. Bang**
HolmeParkv. 164 (Høb) 86 27 71 43
- **Rasmus Bang** Silkeborgv. 325 A (Åbh) 35 14 53 37

Grove Anders Vardøgade 1 (ArN) 86 98 82 00
- **Anna** Femmøllerv. 10 (Ris) 86 17 32 70
- **Birgith** Nedergårdsv. 47 (ArN) 86 60 14 88
- **Birgitte** Skovvangsv. 159 (ArN) 86 19 85 90
- **Bjarne** Tåstumvæng. 25 (Til) 88 19 40 27
- **Bjarne** konsulent Tåstumvæng. 25 (Til) 86 24 24 89

Grove Erik beslagsm. Bøgebakken 10 (Haj) .. 86 29 62 86
- **Hans** Stjernepark. 9 (Hin) 86 98 60 55
- **Hans Erik** Banegårdsg. 12 (ArC) 86 19 88 88
- **Ilse** AjstrupStrandv. 21 (Mal) ..... **Hemmeligt nr.**
- **Jørn** administrat.ch. Grumstofsv. 37 (Høb) .. 86 27 69 59

Grove Kirsten FrederiksAllé 57 (ArC) 86 20 99 55
- **Lissi & Villy** Grøndalsv. 82 (Vij) 86 27 17 67
- **Peter** Paludan-MüllersV. 111 (ArV) 86 10 33 34

Grown - Up Aps Strandvæng. 1 (Ris) 70 20 74 99
70 20 76 99

Grown - Up Scandinavia Aps
Balticag. 12 (ArC 70 20 75 99
86 20 35 60

Gru Joan & Anton Fastrupvej 18 (Sol) 86 92 72 79
- **Minna** Grenåv. 772 (Skd) 86 99 09 47
- **Stephan** Nordborgg. 10 (ArC ..... **Hemmeligt nr.**

Grubach Lykke Engskovgård 32 (Skd) 87 42 60 67

Grubbe Lea Nyvangsvej 11 (Haj) 86 94 26 84

Grubert Ester Sommersmindev. 148 (Egå) .. 86 22 11 18
- **Jettie** Åbyvænget 2 (Åbh) ..... **Hemmeligt nr.**

Grud Birger Kanehaven 11 (Ris) 86 21 77 99
- **Carsten** Vestervangspark. 23 (Sol) 86 92 81 87
- **E M** sygepl. Kantorpark. 28 (Ris) 86 21 17 36

Grud-Hansen Merete pæd.
Helenelyst 1 (Brb) 86 26 27 82
- **Martin Holland** Ålborggade 3 (ArC 86 19 77 92
- **Niels Chr.** VejlbyToften 100 (Ris) 86 21 39 88
- **Solveig** dagtilbudsleder
VikærToften 2 E (Ris) 86 21 26 67
- **Tage** bag. Bogensg. 5 (ArC 86 12 81 10

Gruelund K landtekn.
LangenæsAllé 76 (ArC) 86 14 19 25

Gruhn Axel Majsvænget 75 (Mal) 86 16 93 94
- **Ingrid** Majsvænget 47 (Mal) 86 93 09 73

Grum Jakob Ravn Vesterg. 81 A (ArC 32 16 64 31

Grum-Schwensen Lene
Tordenskjoldsg. 61 (ArN) 86 16 05 71

Grummesgaard Dagmar & Thomas
Lundshøjgårdsv. 1 (Mal) 86 93 01 11
- **Kristian & Cathrine Bach**
Atlasvej 12 (Høb) 86 12 82 30

Grumsen Bettina Winther Nyg. 8 (ArC 82 43 97 66

Grumstrup John Fredensvej 12 (Vij) ..... **Hemmeligt nr.**

Grundahl Leif Banegårdspl. 20 (ArC) 70 87 82 93
Se annonce under:
Psykologer

Grundahl Leif Banegårdspl. 20 (ArC) 87 54 08 20

Grundahl Trine Renner
Nattergalev. 10 (ArV) 86 78 73 23

Grundejerforeningen Anesklide
Vestervang 20 (ArC) 86 16 12 93

Grundejerforeningen Mallinggård
Majsvænget 85 (Mal) 40 36 45 06

Grundejerforeningen Mejlbyparken
Mejlbypark. 22 (Hjo) 25 54 12 56

Grundejerforeningen Rosengadekarreen
Rosensg. 38 E (ArC) 26 19 85 92

Grundejerforeningen Søhaven
OrholtAllé 87 (TrJ) 22 33 30 14

Grundejerforeningen Trekanten
Christinedahlsv. 40 (Gal) 86 94 52 05

Grundejernes Investeringsfond
Fredensg. 36 (ArC 82 32 26 00

Grundfor Charlotte Juksevej 212 (Ris) 86 22 23 04
- **Gytta** LystrupCenterv. 58 (Lys) 86 16 04 42

Grundfor Haldum Vitten Pastorat
Skolestien 2 (Hin) 86 98 52 40

Grundfor Haldum Vitten Pastorat
Ådalsvej 8 (Hin) 86 91 15 11

Grundfor It & Multimedie
Skoletoft. 24 (Hin) 86 34 43 45

Grundfor Kirke Skolestien 1 (Hin) 86 91 14 58

Grundfor Vindmølle Nr. 1
Th.Nielsensv. 24 (Hin) 86 91 27 64

Grundholm Jesper Egebæksvej 121 (Høb) ... 86 27 37 67

Grundpunkt MarselisborgAllé 12 (ArC 28 14 15 14

Grundsalg, Planlægning og Byggeri
Kalkværksv. 10 (ArC 89 40 45 00

Grundsøe Hans Erik Tornhøjv. 122 (Vij) 86 28 28 98

Grundtvig Henrik Højrisv. 11 B (Ris) 86 17 04 01
- **Lars** Lykkensdalsv. 10 (Brb) 86 26 16 32
- **Linda** Pottemagertoft. 213 (Høb) 86 29 78 09
- **Morten** Højgårdsv. 47 (Høg) 86 26 44 54

Grundtvigsvej, Fritidshjemmet
Grundtvigsv. 26 (Vij) 86 11 52 33

Grundudd. I City Engtoften 5 (Vij) 86 11 88 99

Grundvad Peter Oddev. 58 (Høb) 86 72 55 64

Grundvig S lekt. Naurvej 20 (Brb) 86 26 19 43

Grunnan Julie Dalsgaard
MarselisborgAllé 36 (ArC 32 11 41 96

Grunnet Anne-Marie & Niels
Råhøj Alle 9 (Høb) 86 27 70 62
- **Hanne** Sonnesgade 14 (ArC) 86 12 24 55
- **Kari Johan** Elmev. 40 (Ham) 86 96 92 27
- **Lars & Inge Lindrup Jensen**
Søsterhøjv. 33 (Høb) 86 27 12 37
- **Svend Østergaard**
HolmeMøllev. 124 (Høb) 86 11 00 63

Grunnet Thomas Stavnsvej 4 (Til) 82 43 61 46
- **Tove** SkådeSkovv. 43 (Høb) 86 29 46 68
- **Tove & Karsten Karlsen**
Bispevej 37 N (Vij) 86 28 49 38

Grunwald Ebbe & Kirsten Nielsen
Engdalsvej 52 B (Brb) 86 26 02 05

Gruppetilbud og Ungetilbud Netværkets
Fiskerg. 66 (ArC) 89 40 31 23

Grusgraven Fælleshuset Storkevej 1 (Hin) .. 86 91 17 87

Grushoit Willy Balagervej 60 (Vij) 86 11 30 04

Gry Dorte Worsøe Æblehaven 83 (Høg) 86 12 22 49
- **Ester & Peter** Blomstervang. 20 (Egå) 86 22 20 18
- **Gitte Østergård** Rugbjergv. 52 (Vij) ..... **Hemmeligt nr.**
- **Poul** rev. Søholmv. 19 (Vij) 86 28 45 11

Grybas Evaldas Nordborgg. 42 (ArC) 32 21 83 96

Grübel Maria Grazyna
Saralystpark. 8 (Høb) 86 72 02 75

Gryffe, Vuggestuen Grøftehjpark. 165 (Vij) 86 28 19 68

Grymer-Hansen Ole Rosenvæng. 108 (Høg) 86 92 49 39

Grymer Luisa & Ole B Andersen
Hørhavevej 62 F (Høb) 86 27 02 50
- **Margrethe** Nordborgg. 47 (ArC 86 14 04 66

Grymer Plastikkirugisk Klinik
Tueager 5 (ArN) ..... **Hemmeligt nr.**

Grymer Privathospital Skejby I/S
Tueager 5 (ArN) 86 10 80 11
Se annonce under:
Hospitaler og sygehuse
Læger: Plastikkirurgi

Grymer Privathospital Skejby I/S
Tueager 5 (ArN) 86 40 40 40

Grün Bag Aps Chr.X'sV. 111 (Vij) 86 18 23 65

Grynbaum L Tirstrupv. 9 (Ris) 86 17 92 77

Grünberger Bo Billeskov
Tordenskjoldsg. 65 (ArN) 32 15 15 41

Gründahl Ann BrobjergParkv. 14 (Egå) 86 22 65 29

Grynderup Vagn læge Snerlev. 5 (Ris) 86 17 58 71

Grynnerup Tine Kvædevej 27 (Hns) 86 99 07 70
97 70 46 01

Grysbæk Berit & Søren Nygaard
Christinedahlsv. 48 (Gal) 86 94 73 71
- **Jens** Møllev. 10 (Høg) 86 92 21 64
- **K** sygepl. Tirstrupv. 20 (Ris) 86 17 03 57
- **Martin** Østervangsv. 18 (Hat) 86 12 37 37

Grytter I Gl.Munkeg. 19 (ArC) 86 13 02 48

Grzes Slawomir Rydevænget 47 (ArV) 86 72 02 59

Grzona Palle, Erhvervspsykolog
Vesterport 3 (ArC) 51 23 89 86

Græm Knud vognmest.
Bakkegårdsv. 18 (Ris) 86 21 42 52
- **Signe** Reginehøj. 3 (ArN) 86 10 53 89

Grænsekontrolsted Østhavnsv. 31 (ArC) 86 13 11 33

Græsbakken, Den Integrerede Institution
Hørretvej 14 B (Mår) 87 13 82 89

Græsborg Margit Vågagade 28 (ArN) 86 22 90 37

Græsbøll Jakob Ahornvej 15 (Ris) 86 17 51 13

Græsdal Helene Damsbrovej 52 (Hin) 86 18 98 26

Græsholt Jørgen Tinningvej 3 (Hin) 86 91 21 22

Græshoppen Naturbørnehaven
Mosegårdsv. 5 (Gal) 87 94 20 50

Græsvangen, Børnehaven
Græsvangen 127 (Til) 86 24 22 90

Grævlingehulen Kontoret
Grævlingev. 2 (Ham) 89 64 37 40

Grævlingehulen Vuggestuen
Grævlingev. 2 (Ham) 89 64 37 43

Grödal Per K Nyborggade 6 (ArC) 86 19 04 56

Grøftehauge Mads Bøghsgade 59 (Hor) 70 26 23 74

Grøftehauge Nina Nattergalev. 8 (ArV) 86 16 60 22

Grøften, Den Integrerede Institution
Grøftehjpark. 2 (Vij) 87 13 82 57

Grøhn Morten J.P.LarsenV. 124 (Brb) 87 38 05 55

Grølsted Bent JeppeAakjærsV. 21 (Åbh) 86 25 52 25
- **Erik** Engblommev. 27 (Ris) 86 17 55 57
- **Hanne Kristensen** Abildhaven 10 (Lys) 86 92 91 79
- **Jan** Reventlowsv. 1 B (Vil) 86 14 59 79
- **Jette** Byagervej 56 B (Bed) 86 93 62 13
- **Kaj** Arnegårdsv. 6 (Åbh) 86 25 13 42
- **Lone** ErikBøghsV. 11 (Åbh) 86 75 56 06

Grølsted Suzan og Michael
Søsterhøjv. 50 (Høb) 86 27 21 10

Grølsted Tove Kantorpark. 14 (Ris) 86 21 46 75

Grøn Anna gdr. Lilleåvæng. 19 (Hat) 86 98 15 55

Grøn Bililst TrankærVænge 144 (TrJ) 23 11 21 01
- **Birgit** LangenæsAllé 41 (ArC) 86 11 07 65
- **Bodil** Kunnerupvang. 8 (Hss) ..... **Hemmeligt nr.**
- **Connie & Peter Jørgensen**
Svanlevvej 49 (Hss) 86 28 03 07
- **Else Juul** Skovgårdsvæng. 298 (TrJ) 86 29 21 24
- **Erik** SkæringHedev. 81 (Egå) 86 22 71 78
- **Erna** Højvangsv. 50 (Vij) 86 28 10 15
- **Grethe** Hindhøjen 133 (Hin) 86 98 65 00

Grøn Helle Kempel Toftagerv. 7 (Hns) 86 97 47 41
- **Ida** Rørsangerv. 3 (Brb) 86 25 18 55
- **John** Framlevvej 12 (Haj) 86 94 28 07
- **Kristian Jung Keun** Marstrandsg. 23 (ArC 32 11 79 47
- **Lars Evald** Vestermøllev. 218 (Tri) 86 23 07 69
- **Lars O** kørselsled. Enghavev. 2 (Ham) 86 96 25 21
- **Lene** HolmeParkv. 48 (Høb) 86 27 81 14
- **Lis** Lindholmv. 5 (Ars) 32 12 06 96

Grøn Margith Engskovvej 28 (Skd) 86 99 16 97
- **Morten Christian Klinkby**
Alsv. 35 (Ris) ..... **Hemmeligt nr.**
- **Peter** Fitsøvej 6 (Ris) 86 17 06 18
- **Peter & Marianne Ladegaard**
Myntev. 8 (Ris) 86 17 44 29
- **Ulla** Duev. 15 (ArV) 86 15 55 89

Grønbech Birthe & Henrik
Nordrevej 21 (Sab) 86 94 95 92
- **Danny** Brogårdsv. 10 (Hat) 86 98 86 20
86 98 86 28
- **Ove** Baldrianv. 46 (Ris) 86 17 14 46

Grønbech Per cand.oecon.
AlbertNaursV. 8 (Høb) 86 27 48 63

Grønbeck Anders tandl. Sønder Alle 3 (ArC 86 12 24 08

**Grønberg Aksel

Grønbæk Axel Vistoftpark. 15 (Sab) 87 48 66 29
- **Iben Krarup Hansen & Kaj** GertrudRaskisV. 7 (ArN) 86 16 43 91
- **Inger** Frodesgade 6 (Vij) 86 11 70 08
- **Keld** Åboulevarden 88 (ArC) 86 19 20 57
- **Knud** snedk.mest. Åbyvænget 18 (Åbh) 86 15 23 67
- **Lene** Fiskerg. 90 (ArC) 86 18 54 59
- **Morten** ing. Firkløvervr. 28 (Ris) 86 20 28 68
- **Morten Zacho** Jarlsmindev. 168 C (Vij) 86 26 29 29
- **Morten Zacho** Samsøgade 36 (ArC) ..... **Hemmeligt nr.**
- **Ole** Gefionsvej 4 (Åbh) 86 15 24 05
- **Rasmus** Willemoesg. 54 (ArN) 87 42 67 17
- **Troels** Lollandsg. 17 (ArC) 86 25 08 08

Grøndahl Arne gdr. Mallinggårdsv. 83 (Mal) 75 89 50 87
- **Ebbe** montør Lærkesving. 25 (Haj) 86 94 13 01
- **Gitte Ihler** OlufRingsV. 8 (Hat) 87 48 94 89
- **Henny** Skovvej. 46 K (ArC) 86 13 03 73
- **Poul Erik** Holmstrupgårdv. 126 (ArV) 86 24 00 21
- **Signe** Odderv. 69 (Høb) 86 26 56 86

Grøndahl Åse pæd. Rodalvej 13 (Mal) 86 93 11 64
Grøndal Esben Kirkedamm. 17 (ArC) 32 21 14 31
Grøndal Heidi lær. Bjarkesvej 2 (Åbh) 86 15 13 87
Grøndal Jørgen Graven 16 (ArC) 86 20 12 99
Grüne's Køkken Augustenborgg. 21 (ArC) ... 40 96 12 48
Grønesby Petter Ahornvej 25 (Hns) 86 99 42 76
Grønfeld Cement & Byggeshop A/S Smedebakk. 1 (Ebe) 86 36 54 42
Se annonce under:
Byggemarkeder
Grønfeldt Jette Ambæk Vilhelmsborgvæng. 23 (Bed) 86 93 72 29
- **Katrin** Thunegade 17 (ArC) 86 12 38 39
- **Søren Møller** Orionsvej 9 (Høb) 86 11 88 91

Grønsgaard Betina & Claus Trankærvænge 6 (Trj) 86 11 60 90
- **Lars & Pernille** NyMoesgårdv. 32 (Høb) 86 27 73 25
- **Peder & Ragna** Nordvestpass. 90 (ArN) 86 16 64 71

Grønhøj Allan SaralystAllé 45 (Høb) 86 16 80 44
- **Allan Willy** SarahystAllé 45 (Høb) ..... **Hemmeligt nr.**
- **Axel** Elverdalsv. 117 (Høb) 86 27 40 50
- **Christian** Rislundvej 7 (Ris) ..... **Hemmeligt nr.**

Grønhøj Janne, Speciallandlæge i Tandregulering FrederiksAllé 93 (ArC) 86 12 17 66
Se annonce under:
Tandlæger
- **Michael** RundhøjAllé 121 (Høb) 86 11 70 16
- **Per** Bavnegårdsv. 45 (Hss) 86 28 18 04
- **Willy Carl** Mejerivænge. 34 (Hat) 86 98 12 90

Grønning Randi Benedikte Sønderport 7 (ArC) 86 11 81 83
Grønkjær Allan NielsJuelsG. 71 (ArN) 69 10 30 63
- **Allan Bennich** Helenelyst 388 (Brb) 32 17 89 76
- **Berit** VilhelmBecksV. 101 (Vij) 86 25 59 36

Grønkjær Grethe Neergaard Dybbølg. 9 (ArC 86 19 01 19
- **Helle & Peter Drexel** Bredefeldsv. 17 (Ham) 86 96 28 68
- **Henrik** HolmeParkv. 133 (Høb) 86 27 97 50
- **Jens** Asmusgårdsv. 52 (Lys) 86 13 81 89
- **L** MarienlundsAllé 20 (ArN) 86 16 85 33
- **Lars Gertsen** Klokkerbakk. 15 (ArV) 86 15 36 50
88 16 47 06
- **Lilli** Augustenborgg. 21 B (ArC 86 14 14 27
- **Mads** Byagervæng. 77 (Bed) 86 29 00 37
- **Mie** HolmeParkv. 140 (Høb) 98 16 87 92
- **Ole & Marlene Olsen** Digesvalev. 9 (Skd) . 86 99 09 25
- **Peter** Toftestien 14 (Egå) 86 15 33 70
- **Poul** MallingBjergev. 66 (Mal) 86 93 30 78
- **Preben & Jytte B** Valdemarsg. 32 (ArC) 86 28 44 71
- **Rune** Åparken 4 (ArC) 32 11 86 74
- **Simon** SkæringHedev. 121 (Egå) 86 10 03 14
- **Tina D** Solbærhaven 139 (Lys) 48 41 49 64

Grønlandske Hus i Århus, Det DalgasAvenue 52 (ArC 86 11 02 88
Grønlund Anette & M Olde Heuvel Ovsdal 21 (Mår) 86 29 74 20
- **Axel** prok. Hedeskovv. 22 (Lys) 86 22 12 70
- **Benjamin** Kalmargade 35 (ArN) 32 17 18 09
- **Camilla** cand.psych. Duev. 1 B (ArV) ..... **Hemmeligt nr.**
- **Else & Carsten** Sonnesgade 14 (ArC 86 13 96 91
- **Emma** Mallinggårdsv. 89 (Mal) 86 93 01 34

Grønlund Erling Sydtoften 41 (Vlj) 86 12 92 42
- **Helle** sygepl. Vestervang 41 (ArC 86 19 67 58
- **Jens** ToustrupStationsv. 33 (Spo) 86 96 82 43
- **Lone Skifter** Stjærv. 86 (Gal 86 95 02 82
- **Niels** Minervavej 72 (Ham) 86 96 53 62
- **Peter** Sdr.Ringg. 21 (ArC 32 13 04 92
- **R** gdr. Toftkjærv. 1 (Gal 86 95 00 19
- **Stine** Wilstersg. 29 (ArC 35 13 48 20
- **Tex** Silkeborgv. 526 (Brb) 35 10 49 88
- **Tina** Forten 6 (ArN) 86 23 26 08

Grønlokke Allé, Fritidshjemmet GrønlokkeAllé 11 (Trj) 86 29 56 03
Grønlokkeskolen GrønlokkeAllé 9 (Trj) 87 13 94 55
B og U-læge og sundhedspl. 87 13 94 73
Skolefritidsordning 87 13 94 57
Tandklinikken 87 13 59 26
Grønlokkeskolen Kontoret GrønlokkeAllé 7 (Trj) 86 29 11 45
Grønlokkeskolen, Ungdomsskolen GrønlokkeAllé 9 (Trj) 21 44 40 10
Grønne Bent MarselisBoul. 29 (ArC) 86 11 05 05
- **Bente** Langørvej 125 (Til) 86 78 78 04

Grønne Busser De I/S Vesterg. 16 (Ham) 44 91 29 29
Grønne Busser De I/S Samsøvej 3 (Hin) 20 41 55 68
- E pæd. Mejlbyv. 47 (Hat) 86 99 95 69

Grønne Grøn, Vuggestuen Den Grønhøjv. 62 (Haj) 87 13 83 50
- **Hans Raaskou** Mandalsvej 11 B (ArN) 86 10 04 17

Grønne Hjørne Det Frederiksg. 60 (ArC 86 13 52 47
Grønne Ole & Malene Borgvold 1 (Vij) 86 11 29 20
Grønnebæk Anne Birgitte Byagervej 132 (Bed) 48 41 42 83
- **Birgit** Grønneg. 119 (ArC 86 19 03 28
- **Hans** Nordborgg. 28 (ArC 86 11 03 83

Grønnedgade Kiosk Grønneg. 101 (ArC 24 94 53 51
Grønnegaard Michael OtteRudsG. 5 (ArN) .. 35 13 29 82
- **Pernille** Risdalsvej 55 (Vlj) 32 11 08 66

Grønnegaard Poul Martin tandl. Skelagerv. 7 (ArN) 86 10 91 11
Grønnegaard Susanne Toft og Poul Martin Krogagre 102 (Ris) 86 21 72 00
Grønnering Pierre Skejbygårdsv. 34 (Ris) 86 21 44 89
Grønnesby Frank Vesterbrog. 5 (ArC 86 75 50 20
86 75 50 23
- **Hanne** Åsen 29 (Hns) 86 99 11 59

Grønning Britta Stadion Alle 45 (ArC 86 14 26 22
Grønning Britta Stadion Alle 45 (ArC 86 14 26 22
- **Carl Christian Egebro** Rosenhøj 26 C (Vlj) ..... **Hemmeligt nr.**
- **Claus** Morbærvej 19 (Vlj) 86 14 62 92
- **Dorte & Frank** Ellebækv. 23 (Lys) 86 22 03 19
- **Erik** Vest.Strandallé 143 (Ris) 86 17 42 00
- **Henrik** Espedalen 56 (Ris) 86 21 10 05

Grønning Keld Tranev. 11 (Hin) 86 98 82 69
- **Kirsten** Hørretlækk. 257 A (Mår) 86 13 02 29
- **Martha** Rodskovvej 21 A (Hns) 86 99 43 75
- **Michael** Kystvej. 27 (ArC 87 61 11 12
- **Morten Bilrup** VejlbyToften 398 (Ris) 88 17 40 40
- **Rikke** Kløvervang. 20 (Mke) 86 78 28 87

Grønquist Birgithe Mejlbyv. 23 (Hat) 86 98 93 03
Grønsgaard Henny Sletterhagev. 45 (Ris) 86 17 78 91
- Peter musikpæd. Rosenv. 6 (Ris) 86 17 88 55

Grønskov Hanne & Bent Enebakken 15 (Lys) 86 22 09 78
- **Niels** Sdr.Ringg. 29 (ArC 87 37 00 97
- **Niels** Sdr.Ringg. 29 (ArC 87 38 06 62

Grøntoft Fredrik HelgeRodesV. 13 (ArV) 88 17 37 35
Grønvaldt E laborant FuglesangsAllé 1 (ArV) 86 15 24 39
Grönvall Erik Gebauersg. 2 (ArC 32 14 64 97
- **Lizzie & Anders** Hjulbjergv. 58 B (Høb) 86 27 73 79

Grønver Jes Timianvej 3 (Ris) 86 95 14 49
Grønvold Brian O'Brien Skejbygårdsv. 5 (Ris) ..... **Hemmeligt nr.**
- **Merete** Vagtelvej 3 (ArV) 86 15 72 90

Gråbech Lilli JensBaggesensV. 56 (ArV) 86 16 82 84
Graabek Carsten Hallendrupv. 26 (Hat) 86 24 20 08
- **Eva** Fuglebakk. 16 (Hin) 87 67 90 41

Graabek-Johansen Peder Tjørnevæng. 13 (Mal) 86 93 25 77
- **Poul** Kalenderv. 20 (ArV) 86 15 95 78

Graabæk Annette Nordvestpass. 3 (ArN) 86 10 36 91
- **Carl Aage** traf.mest. Åbenrågade 15 (ArC .. 86 14 54 15
- **Carsten Ludvig Bjørnestad** Bakkedraget 11 (Høb) 86 27 14 03

Gråbæk Ditte Hjortshøjv. 102 (Egå) 87 70 30 52
- **Helle** ØsterbyAllé 100 (Trj) 86 72 25 41

Graabæk-Jensen K Søhøjen 20 (Til) 86 24 17 51
- **Karina** NymarksAllé 222 B (Mår) 86 76 06 55
- **Marie Kristine** HenrikHertzV. 70 (Åbh) 86 25 59 54
- **Sonja** Rønbækv. 15 (Hin) 86 98 74 77
- **Susanne** Birketinget 2 (ArC 86 26 50 80
- **Tina** Hjortevej 43 (Hin) 86 91 29 61
- **Uffe** Sdr.Ringg. 81 (ArC 86 14 97 04

Graadal Jack bankass. Runegårdsv. 5 (Høb) .. 86 14 89 63
Graah Thomas Mølleg. 4 (ArC) 32 21 65 03
Graahede Bjørn socialrdg. Sønderg. 31 E (Gal) 86 94 44 90
Grantzau Julius Gorm Graakjær H. Pontoppidans Gade 10 (ArC 51 94 73 63
Graakjær Jens Jørgen arkit. Sandballev. 90 (Hin) 86 91 14 40
- **Jesper** Provstevæng. 3 (Gal) 87 54 01 54

Gråkjær Lisbeth organ. Svendgårdsv. 61 (Bed) 86 93 88 50
Gråkjær Miljøcenter Slipvej 4 (ArC) 70 21 44 88
70 21 55 88
Graakjær Psykolog! Spobjergv. 193 (Brb) ... 28 96 19 83
Graarup Erik Mejlbyv. 2 (Egå) 86 22 22 84
- **Merethe** Jættehøjen 16 (Ris) 86 21 22 20
- **Willy** bygn.ing. Studstrupv. 18 (Skd) 86 99 25 90

Graasbøll-Jensen O Knudrisg. 9 (ArC) 86 13 25 56
G7 (Kåre Gjerdrum) Mølleg. 9-13 (ArC) 33 33 02 03
GTI Invest Oslogade 18 (ArN) 22 28 77 08
Gu Jing Kridthøjvænge 66 (Høb) 69 10 88 75
Gu Larp Spa Thai Massage Trepkasg. 25 (ArC 50 65 96 37
- **Qi** Lottesvej 13 (Brb) 32 18 38 98

Guang Xuxu Septemberv. 17 (ArV) 86 75 06 82
Guangzhou Kinesisk Restaurant Skanderborgv. 167 (Vlj) 86 11 36 83
Guardia Josep Stenvej 4 (Høb) 88 17 63 82
Gubba Lars P. Rosenvæng. 5 (Høg) 86 92 32 39
Gubi Ebbe Thorsv. 31 (Gal) 86 19 20 68
Gubien Olaf Skjørringv. 10 (Gal) 86 94 73 96
Gudbjerg Pernille Herredsv. 312 (ArN) .... **Hemmeligt nr.**
Gudbjørnsson Runolfur Marstrandsg. 22 (ArC) 32 11 65 60
Gudbrandsen Jonna Merethe BildbjergParkv. 7 (ArN) 86 10 60 31
- **Kaj** Bildbjergv. 6 (ArN) 86 10 65 84

Gude Jane & Jørgen Bilet KornbakkeAllé 69 (ArN) 86 10 49 58
- **Leif & Mona Bagge** Christinedahlsv. 50 (Gal) 86 94 54 48
- **Martin** Katrinebjergv. 56 C (ArN) 32 16 72 34

Gudegaard Charlotte Strandborgv. 10 (Ris) 86 17 74 70
Gudiksen Anne Strandpark. 14 (ArC) 86 25 79 84
- **Jytte & Gudik** Elleparken 79 (Lys) 86 22 26 24
- **Stig** Trillegårdsv. 145 (ArV) 88 19 88 86
- **Søren** EngholmsAllé 216 (Ris) 86 18 75 66

Gudmann Gert tømr. Agatvej 4 (Skd) 86 99 22 47
- **Kirsten & Per** Vesterg. 2 (Ham) 75 33 37 68

Gudmansen Eva Snogebækslv. 64 A (ArV) 86 25 65 45
Gudmindsson Gudjon Langballevæng. 78 (Mår) 86 29 80 32
Gudmondsdottir Sara TilstVesterv. 21 A (Til) 86 33 14 04
Guðmundsdóttir Edda Vestermøllev. 264 (Trl) 86 13 14 93
- **Guðrún** Kileparken 6 (Til) 86 24 74 66

Gudmundsen Birgit Falstersg. 12 (ArC 86 13 67 36
- **Henning** TranbjergHovedg. 26 A (Trj) 87 49 90 86
- **Maj Marlbet** TranbjergHovedg. 26 A (Trj) .. 86 92 66 66

Gudnitz Henning Tålforvej 34 (Egå) 86 22 09 07

Gudnitz Henning & Partnere A/S

Ndr.Strandv. 37 (Ris) 86 17 12 22
Gudnitz Kim Skagenvej 12 (Egå) 86 12 96 84
- **Klaus & Susanne** Præsteager 191 (ArN) **Hemmeligt nr.**

Gudsøe Mikkel & Christina Søsvinget 26 (Egå) 86 19 41 51
Gudumkjær Finn DalgasAvenue 146 (ArC) ... 86 11 80 40
Gufler Adi J.Skjoldborgs Vej 38 (Åbh) 86 25 04 94
Guldeakademiet (Therese Mols) SkæringSkolev. 160 (Egå) 70 70 27 12
Guilford Robert Rosenkrantzg. 11 B (ArC ... 32 12 83 90
Guld Alfred kordegn Trankærgårdsv. 97 (Trj) 86 29 05 38
- **Jens E** Engmarksv. 18 (Ris) 86 13 22 40
- **Jørgen** elektr. Estrupv. 51 (Hns) 86 99 99 97

Guld Martin Fotografi Ved Lunden 4 (Åbh) ..... **Hemmeligt nr.**
- **Özkan** Guldsmedg. 29 (ArC 86 19 85 88

Guldager Claus Bavnegårdsv. 76 B (Hss) 87 38 10 04
- **Finn** SkæringSkolev. 121 (Egå) 86 74 11 59
- **Grethe & Kjeld** Petersmindev. 140 (Lys) 86 22 51 11
- **Iben** Ydunsvej 25 (Åbh) 86 23 25 26
- **Ivan** Klapskovv. 8 (Hin) 87 62 08 18
- **Janne** Elstedvænge 4 (Lys) 86 22 74 94

Guldager Jensen Henrik ing. Capellavej 41 (Høb) 86 11 69 88
- **Karsten** Langelandsg. 10 (ArC 86 10 09 02
- **Knud-Erik** symask.forh. Latyrusvej 8 (Ris) .. 86 17 82 37
- **Lars** Ladefogedv. 110 (ArN) 77 34 87 92
86 19 97 92
- **Lisbeth** Museumsg. 20 (ArC) 86 21 60 20
- **Niels** HansEgedesV. 64 (ArN) 86 16 98 64
- **Niels** læge Rådhuspl. 1 (ArC) 86 13 16 17

Guldager Niels læge Skanderborgv. 176 (Vlj) 86 14 14 70
- **Palle** Silkeborgv. 170 (Spo) 86 96 82 01
- **Peter** amanuensis cand.polit. Engdalgårdsv. 84 (Bed) 86 93 63 75
- **Steen** Solbakk. 47 (Ris) 86 21 60 88
- **Steen** Stokrosev. 14 (Bed) 86 93 65 37

Guldager Symaskiner Ryesgade 31 (ArC) 86 13 41 66
Se annonce under:
Symaskiner

GuldBageren

Grenåv. 778 (Skd) 86 99 11 60
Guldbageren Nørre Alle 15 (Høg) 86 92 13 10
Guldbageren Østerg. 21 (Hat) 86 98 05 31
GuldBageren / Allé Bageriet ApS FrederiksAllé 148 (ArC) 86 12 16 81
Guldbageren Brabrand (Lars Hartmeier) Hovedgaden 72 (Brb) 86 26 02 38
Guldbageren Hornslet Byv. 15 (Hns) 86 99 40 42
GuldBageren/Park Allé Park Alle 1 (ArC) 86 12 77 44
GuldBageren Risskov Ndr.Strandv. 11 A (Ris) 86 17 66 22
Guldbek Mette OlafRudesV. 23 (Høb) 98 19 05 50
- **Thomas** Trankærgårdsv. 106 (Trj) 46 92 49 48

Guldberg Annette Helenelyst 42 (Brb) 32 12 86 46
- **Brian** Skanderborgv. 277 (Vlj) 75 38 22 14
- **Dora** Augustenborgg. 23 E (ArC 86 15 54 14
- **Jytte** Kildehaven 18 (Lys) 87 43 08 93
- **Lars** Tranebærv. 9 (Brb) 86 26 14 02
- **Leif** ing. Engdalsvej 122 (Brb) 86 15 10 25
- **Lilian** Nørrevangsv. 10 (Hen) 86 96 31 91

Guldberg Morten H.C.Ørstedsv. 18 (Vlj) 86 11 33 09
- **Morten** Tøndergade 95 (ArC 32 10 34 93

Guldberg Niels-Jørgen faglær. Jarlsmindev. 54 (Vlj) 86 28 13 18
- **Stig** lekt. H. Pontoppidans Gade 16 (ArC) 86 18 09 58

Guldborg Aps Vesterbrog. 20 (ArC 86 20 13 08
Guldborg Gert ing. Ormslevv. 98 (Vlj) 86 14 08 90
- **K** Degnevæng. 69 (Hns) 86 99 51 53
- **Kaj** Kalstrup 2 (Hjo) 86 99 98 71
- **Karin** Spørringgård 14 (Trl) 86 98 98 64
- **Martin** TerpSkovv. 4 A (Vlj) 86 11 76 44
- **Morten** Vibergv. 91 (Ham) 86 96 96 60
- **Peter** Kingosvej 5 (Åbh) 86 25 77 72
- **Pia** Bogfinkev. 55 (Hin) 32 18 82 50
- **Poul** SkæringHedev. 159 (Egå) 32 50 47 20

Guldborg Thomas Tandlægerne i Borgporten ApS St.T. 18 (ArC) 86 12 03 05
Guldborg Unlimited ApS Grenåv. 425 (Egå) 70 20 12 05
Guldbrand Hanne Grønhøjv. 6 B (Hin) 86 91 16 03
Guldbrandsen Birgitte HolmeParkv. 407 (Høb) 87 39 07 05
- **Guldbrand** direktør hd Grumstolsv. 3 (Høb) 86 27 20 53
- **Klaes** Holmetoft. 52 (Høb) 87 36 07 05
- **Lasse & Tina** Askelunden 11 (Mal) 86 13 13 56
- **Thomas** Byagervej 99 E (Bed) ..... **Hemmeligt nr.**

Guldbrandt Henrik Skolevangsv. 13 (Ham) .. 86 96 16 15
- **Kasper** KrestenKoldsV. 50 (Åbh) 87 48 33 72

Guldbryllupsasylet, Børnehaven Skt.PaulsG. 31 (ArC) 87 13 80 68
Guldbæk Anitta & Bo Solkærvej 24 (Hin) 86 91 09 36
- **Jeanette** Hørslevv. 157 (Haj) 86 94 10 07
- **Kaspar** Finderupv. 9 (ArC 32 16 89 68
- **Mogens** Hirsevæng. 19 (Gal) 86 94 33 93
- **Nina** Florasvej 11 (Haj) 86 94 13 83

Gulddrengene If Holmkærvej 110 (Trl) 29 63 56 57
Guldhammer Jesper Teglværksg. 3 (ArC 86 10 56 47
Guldholt Klm Sjellevej 18 (Ham) 86 12 15 51
Guldlok Dukketeater Willemoesg. 2 (ArN) .. 86 10 47 77
Guldmann Alice Tinbækpark. 32 (Gal) 86 94 42 56
Guldmann Ann Rosell Ellehammerv. 7 (Vlj) . 86 14 49 18
- **Bent** F.VestergaardsG. 4 (ArC 86 12 99 41
- **Else** Helgenæsg. 14 (ArC) 86 19 04 40
- **Finn** P.LangsV. 7 (Høb) 86 28 36 90
- **Frands** Næsbyv. 39 (Høb) 86 11 49 38
- **Georg** driftsled. Voldbækvej 18 (Brb) 86 16 07 67
- **Hardy** Gl.Frijsenborgv. 12 C (Ham) 86 96 97 45
- **Jens** planlægn.ch. Lyngv. 28 (Ham) 86 96 32 61
- **Jørgen** Tammerisv. 30 (Ris) 86 17 64 04
- **Karl H** chauf. Stadion Alle 1 (ArC 86 12 57 87
- **Lars** Hyldehaven 42 (Lys) 86 80 25 79
- **Lene** Hougårdsv. 41 (Brb) 86 26 26 31
- **Mogens** Strandbakkev. 6 (Egå) 86 22 79 88

Guldmann Thomsen Helle Violvej 9 (Ris) 86 17 76 35
Guldmann Tommy, Tømrerfirmaet Nørreg. 23 (Skn) 23 48 88 43
Se annonce under:
Tømrere
- **Valborg** Skelhøjvej 3 (Hns) 86 99 49 50

Guldsmed Boye Sønderg. 36 A (ArC) 86 13 64 44
Se annonce under:
Guld- og sølvsmede samt juvelerer

Guldsmed Henrik Saugbjerg guldsm. Silkeborgv. 255 (Åbh) 86 75 13 14
Guldsmed Johan Torp guldsm. Skt.ClemensT. 17 (ArC) 86 13 59 21
Telefax 86 13 59 53
- **Magwan** EdwinRahrsV. 32 (Brb) 86 25 02 06

Guldsmed Sørensen guldsm. Østerg. 17 (Hat) 86 98 20 22
Guldtoppen (Erik Eilertzen) Haslevej 17 (Åbh) 86 15 39 69
86 15 56 19
Guldvang Georg Strandpark. 33 (ArC) 86 11 55 46
Guldæk Stig & Rhamelyn Randersv. 518 (Trl) 86 23 24 18
Gulev Bente & Jens Kristian Sønder Alle 16 (Ham) 86 96 92 90
- **Britta** Silkeborgv. 147 (Spo) 86 96 85 65
- **Jesper** Kappelsdal 130 B (Ham) 87 61 05 97
- **Kurt Nielsen** mek. Højagerv. 2 (Spo) 86 96 84 50
- **Rene** Præstemarksv. 8 (Ham) 86 96 94 69

Gulley Kimm LangenæsAllé 68 (ArC) 32 13 70 58
Gulltz Hanne advok. Sønder Alle 14 B (ArC) 86 19 32 33
Gulvconsult/ Hans Christian Bach FrydenlundsAllé 43 (ArV) 86 15 48 67
Gulvmontering Albrekt Revelhøjv. 25 (ArN) 86 24 28 04
Gulvsliberen Tingv. 33 (ArV) 86 15 04 20
Gundahl K. Søvangsvej 19 A (Sol) 86 92 68 66
Gundelach Annette forst. Mejlg. 30 (ArC) 86 19 26 25
- **Dorethe** Brunhøj 27 A (Høg) 35 10 06 31
- **Ruth** JyllandsAllé 111 (Høb) 86 14 24 24
- **Søren** Hjulbjergv. 56 (Høb) 87 36 03 19

Gundelach Unni Spiræavej 21 (Haj) 86 94 20 76
Gunder Ole vurderingsfirmaet Kvædevej 51 (Høb) 86 27 77 38
Gundersen Birgit Weber Skovbakkev. 4 (Mke) 86 97 40 70
- **Else** sygepl. H.C.Andersens Vej 11 (Åbh) 86 25 85 61
- **Frank** Byagervej 144 (Bed) 86 15 16 25
- **Gudrun Elvira** Skejbypark. 59 (ArN) 86 21 13 13

Gundersen Heidi Stadion Alle 27 (ArC) 86 24 94 87
- **Henrik Skov** ass. Blokhusvej 2 (Egå) 86 22 10 32
- **Jens Søskrænten** 29 (Vlj) 86 28 98 95
- **Lise-Lotte & Gerdt Hylbæk Nielsen** Risdalsvej 7 (Vlj) 86 77 08 90
86 77 08 91

Gundersen og Kjær A/S Engvangsv. 9 (Gal) 70 20 94 22
Telefax 86 94 33 72
Gundersen & Kjær A/S Engvangsv. 9 (Gal) . 86 94 78 43
- **Poul** Svinget 5 G (Hjo) 86 74 15 03
- **Rolf** teletekniker Ingasvej 48 (Brb) 86 25 40 55

Gundestrup Anne Katrine Bavnegårdsv. 55 (Hss) 86 26 13 55
Gundlach Christine Janesvej 27 (Brb) 82 43 46 55
Gundlev B reprs. Bugthusene 26 B (Egå) 86 14 40 85
- **Berit** Tovhøjvej 4 (Til) 86 24 22 74
- **Bjarke** Bugthusene 26 B (Egå) ..... **Hemmeligt nr.**

Gundhund Jens & Britta Dyrballev. 11 (Høg) 86 92 28 03
Gundogdu Riza Reginehøjv. 49 (ArN) 86 10 46 49
Gundorph Thomas Studsgade 2 (ArC) 86 12 99 10
Gundsø Lisa Sejrag. 18 (ArC 32 12 30 98
Gunes Besir Gudrunsvej 24 (Brb) 32 20 01 51
Guney Selma Oktobervej 16 (ArV) 86 16 49 35
Gunnar Gertsen A/S Sylbækvej 34 (Åbh) 86 25 16 18
Gunnar Merrild Fotografi Aps SørenFrichsV. 38 E (Åbh) ..... **Hemmeligt nr.**
Gunnarsdottir Gudbjørg Kirkebakk. 29 E (Bed) 86 94 68 23
Gunnarsson Kristinn B Bøgehaven 6 (Lys) .. 86 22 44 90
Gunnersen Stine Trøjborgv. 34 (ArN) 32 13 11 34
Gunnestrup Ejvind arb.md. HansEgedesV. 65 (ArN) 86 16 34 74
- **Max** mask.arb. Amdrupvej 16 (Hat) 86 98 93 53

Gunnlaugsson Haraldur Vest.Ringg. 41 (ArC 86 15 25 76
Gunvad Ove Gartnerhaven 91 (Skd) 86 22 00 82
Gupta Rasmus Kumar Udesen Silkeborgv. 116 (ArC 32 10 21 00
Gurnæs John Tornhøjv. 73 (Vlj) 86 19 90 91
Gurre Sahra Ahmed Rosenhøj 17 (Vlj) 54 62 23 75
Guss Benjamin Byagervæng. 27 (Bed) 86 10 60 06
- **Kirsten** sundhedsplejeske Korshøjen 132 (Ris) 86 21 44 59

Gustafsen Bente damefris. Sadelmagertoft. 88 (Høb) 86 29 42 44

Gustafsen Carsten VVS ApS

Karupv. 3 (ArC) 70 20 53 22
adr.carsten@carstengustafsen.dk
Se annonce under:
VVS-installatører
- **Carsten** vvs-installatør Obstrupvej 56 (Mår) 86 29 94 00
- **Charlotte & Michael** Ribesvej 9 (Ris) 86 17 30 31
- **Claus** Kirkevæng. 11 (Trj) 86 29 37 02
- **Ib** typogr. Tværg. 165 (Mal) 86 93 30 89
- **Thomas Kimose** Møllepark. 28 (Mår) 86 11 30 93

Gustafson Birgitte & Kjeld S C.A.ThyregodsV. 11 (Åbh) 86 15 81 18
- **Uffe** lær. Revlingebakk. 10 (Lys) 86 22 23 05

Gustafsson Bo ElstedByv. 26 (Lys) 86 22 72 55
- **Freddy** Holmkærvej 127 (Trl) 86 22 36 25
- **Leif** Strandtoft. 18 (Egå) 86 22 37 19
- **Malken** Enebakken 13 (Lys) 35 12 02 17
- **Robin** Gebauersg. 6 (ArC) 32 18 03 59
- **Therese & Jørgen** Bushøjvænge. 25 (Høb) .. 86 27 42 72

Gustasson Palle Melosvej 5 (Hjo) 87 42 02 81
Gustav Pia RosenvangsAllé 211 (Høb) 86 27 78 87
Gustavsen Erik Morten spec.læge Klostertorv. 6 (ArC) 86 18 00 89
Gustavsen Erik Morten speciallæge i tysiurgi og reumatologi Klostertorv. 6 (ArC 86 19 66 77
- **Lennart** Elishøj 19 (Skd) 86 99 22 66

Gustavsson Inga Halla Halfdanardottir IngerslevsBoul. 8 (ArC) 86 11 46 48
Gustavussen Brian Thingvallag. 1 (ArN) 86 15 85 28
- **Torben Lind** Chr.Winthersv. 51 (Åbh) 86 25 79 70

Gustin Stephan Jægergårdsg. 152 (ArC) 32 16 84 09
- **Stephan** St.BlichersV. 21 (Åbh) 32 14 13 99

Gusø Staal A/S RobertFultonsV. 14 (ArN) 86 10 91 33
Gutt Sascha RundhøjAllé 110 (Høb) 45 80 18 08
Guttesen Kirstin Eyðgerð C.A.ThyregodsV. 97 (Åbh) ..... **Hemmeligt nr.**
Guttrolf Birgit & Holger Hirtshalsv. 11 A (Egå) 86 22 11 96
Gutzke Guril stud.mag. HansSchourupsG. 10 (ArC) 86 14 69 48
Gydegård Anna Tværg. 2 (Mal) 86 93 20 84
Gydesen Jacob Bro Dannebrogsg. 7 (ArC 32 12 64 47
- **Jens** Merkurvej 17 (Hin) 86 91 25 58
- **Jens Folmer** Odensegade 31 (ArC) 32 17 20 61
- **Kr. Madsen** gdr. Ræsvagerv. 2 A (Hin) 86 98 60 31
- **L Brandt** BrobjergParkv. 105 (Egå) 86 22 35 06

Gye Dorte Merkurvej 1 (Hat) 86 98 35 82
- **G Østergård** Tåstumvæng. 38 (Til) 86 24 04 83

Gyhrs Jette HolmeParkv. 439 (Høb) 86 29 45 80
Gylden Heidi Mejlbypark. 71 (Hjo) 87 42 09 59
Gyldenholm Arn Heibergsg. 32 (ArC 35 11 18 09
Gyldenløve Ditte Ryhaven 54 (ArV) 86 10 00 88
- **Hanne** C.A.ThyregodsV. 8 (Åbh) 86 11 91 99

Gyldenløve Michael salgsch. Fuglebakkev. 7 (ArV) 86 15 17 92
Gyldensted Bente Hove Lindegårdsv. 3 A (Mår) 86 29 81 22
Gyldenvang Anne-Marie & Ingolf Brunhøj 16 (Høg) 86 92 21 12
- **Jens E** assurander Vesterv. 3 (Høg) 86 82 38 58

Gyldenløv Anders TietgensPl. 10 (ArC) 35 14 45 59
Gyldlon Tascha Sofienlystv. 21 (Mal) 86 92 61 00
Gyldner Claus & Winnie Vestervangsv. 27 (Ham) 86 96 51 14
Güleç Mustafa Edithsvej 1 A (Brb) 86 25 60 63
Gülez Aysun Bernstorffsv. 79 (Vlj) 88 17 67 76
- **Louise** Stenalderv. 203 (Brb) 48 44 26 54

Gyffason Kari LabingLandev. 2 (Haj) 86 94 93 15
Gyllenborg Nina Skolepark. 16 (Bed) 86

Gyll

Gylling-Jørgensen Birthe
Byagervæng. 48 (Bed) 86 93 00 26
86 76 56 02
- Marianne Bjørnkærv. 37 (Sab) 86 94 83 07
- Pia Beck Fyrkatvej 11 (ArN) 86 10 35 91
- Poul Solbærhaven 146 (Lys) 32 10 51 98
Gyldstorff K Kløvervang. 31 (Skd) 86 22 13 41
Gültekin Ganimet Grønneg. 123 (ArC) ..... **Hemmeligt nr.**
- Mustafa Rydevænget 39 (ArV) ..... **Hemmeligt nr.**
Gymnastikgårdens Selskabslokaler
Jernalderv. 41 (ArV) 20 83 33 99
Gymtools Holbergsg. 35 (ArC) 70 20 00 19
Gündogdu Hasan Søndervang. 54 (Vij) 86 11 54 92
Günes Feramuz Gudrunsvej 12 (Brb) 86 25 79 57
Günes Hacer Vest.Ringg. 176 (ArC) 86 12 32 32
- Hakan Bentesvej 41 (Brb) 86 25 43 69
- Melika Reginehøjv. 37 (ArN) 48 41 43 18
- Nevin Vistoftvej 7 (Sab) ..... **Hemmeligt nr.**
Güngdogdu Sevda Fjældevæng. 62 (ArV) **Hemmeligt nr.**
Gyngen Mejlg. 53 (ArC) 86 19 22 55
Gyngen/Musikcafeen Mejlg. 53 (ArC) 86 76 03 54
Gyngstrup Simon Østervangsv. 12 (Hat) 86 98 00 69
Gynning Bo Byagervej 239 (Bed) 86 93 73 02
Gynsel Fritz Jasminvej 27 (Ris) 86 17 69 60
Günther Henrik VisbjergHegn 11 (Mår) 86 29 83 11
Gynther-Sørensen Andrea M & Søren
Søsterhøjv. 48 (Høb) 86 27 41 85
- Lone Kjærgaard **Wibe**
Nymarksvej 14 L (Mår) ..... **Hemmeligt nr.**
Gynther Tina & L P Damgaard
Råhøjvej 11 (Vij) 86 28 59 50
Günther A G & Co. Julsøvej 1 (Ris) 70 27 06 99
Gynzone Aps Brendstrupv. 102 (ArN) 86 20 52 72
Gyring Jens Fyrrevæng. 4 (Skd) 86 99 08 15
Gürsoy Merete & Gürkan
Mustrupvej 51 (Mår) 86 14 40 88
Gyrud John Battrupvej 1 (Trj) 86 92 96 20
Gyrup Marianne Lindberg Kjær & Jens
Krekærlundsallé 147 (Mal) 64 64 90 40
Gysting Anders eksped. Fuglsøvej 32 (Ris) ... 86 17 30 22
- Lise Strandpark. 1 (ArC) 86 18 81 05
Gyvelhøjen Børnehave Rødkilevej 16 (Gal) .. 87 94 20 65
Güzel Hr. Hamdullah Fjældevæng. 42 (ArV) 86 15 32 95
Györkös Gyula mask.tekn.
HolmeParkv. 259 (Høb) 86 26 35 25
Gældskompagniet FrederiksAllé 148 (ArC) .. 70 20 80 98
Gärtner Daniel Damagervej 22 F (Vij) 32 18 82 60
Göbel Henrik Thorsen
Skt.PaulsKirkepl. 19 (ArC) 35 13 19 36
Gødsvang Poul Juhler insp.
SkæringStrandv. 22 (Egå) 86 22 08 04
Øglerskolen Klosterport 4 (ArC) 86 18 28 26
86 19 56 99
Gøgsig Mads el.nik.-tekn.
Livævænget 40 (Til) 86 24 09 57
- Thomas & Agnethe
IvarHuitfeldtsG. 57 (ArN) 32 17 16 98
Göktas Fadime Tjelevej 23 (Ris) ..... **Hemmeligt nr.**
Göktas Metin Rundhøjallé 37 (Høb) 86 25 68 43
Göldner Joachim Skolevangsv. 2 (Ham) 86 96 10 99
Gønen Fadime Karensvej 19 (Brb) 88 19 83 45
Gønge Jonna Agervangen 34 (Gal) 86 94 54 13
- Tina HansSchourupsG. 4 (ArC) 86 11 99 18
Gøricke Johan Børupvej 199 E (Trj) 86 29 65 57
Göritz Inge Annettevej 34 (Brb) 86 25 36 74
Gørup Hanne Holm & Poul Klintev. 19 (Ris) 86 17 79 06
Göth Cort Multebærv. 11 (Sab) 86 94 83 82
Göth Martin Illerupvej 65 (ArN) 32 13 99 47
Gøthgen Bolette Skt.PaulsG. 42 (ArC) 86 19 04 94
Götke Bent Herambsg. 15 (ArN) 86 16 06 03
- Claus Øst.Strandallé 3 (Ris) ..... **Hemmeligt nr.**
Gøtke Johnny Landsbyvæng. 24 (Gal) 44 26 56 96
- Ole & Joan MallingBjergev. 67 (Mal) 86 93 36 30
Götsche Ellen CarlBlochsG. 50 (ArC) 86 13 74 16
Götterup Erik tekn. ass.
Kirkevæng. 272 (Trj) 86 29 29 04
Göttge Bernt Ågerbo. 8 (Gal) 86 94 36 70
- Hans H cand.jur. Hyrdedamsv. 3 (Brb) 86 25 38 42
- Niels Høgholt KrestenKoldsV. 44 A (Åbh) .. 86 13 51 53
Göttler Mads Øgaard Haderslevg. 6 (ArC) ... 32 14 08 86
- Mette Ballesvej 14 (Hns) 32 16 96 62
Göttsche Heinz Jarlsmindev. 108 (Vij) 86 28 48 05
Göttsche Tage Advokatfirma
Nørrebrog. 14 (ArC) 29 46 99 62
Götzsche Jacob Preben
Skovbakkev. 9 E (Brb) 87 34 13 05
Götzsche Jesper Bækkelundsv. 45 B (Ris) 86 17 87 45
- Liv Skovagerv. 38 (Ris) ..... **Hemmeligt nr.**
- Ole Rolighedsv. 73 (Ris) 86 17 48 46
Gøvercile Adil Østerløkk. 28 (Til) 87 46 03 11
- Esat Blomstervæng. 58 (Til) 82 43 22 10
Gaael Lene tandl. Sandbjergv. 17 (Brb) 86 26 12 23
Gaal Abdullahi Mohamed
Trejborgv. 66 (ArN) 86 78 73 35
Gaard-Jensen B Dagland 7 (Egå) 86 22 18 52
Gaard Jensen Gudrun
Sommersmindev. 4 (Egå) 86 22 50 86
- Pia & Stig Thomsen
Christinedahlsv. 15 (Gal) 86 94 71 78
Gaard Lene Tordenskjoldsg. 71 (ArN) 86 10 22 40
Gaard Sørensen Birthe
CasperMøllersV. 13 (Ris) 86 17 77 47
Gaardahl Morten
MallingBjergev. 119 (Mal) 74 83 58 66
Gaardbo Anne Dorte Solbakkev. 5 (Vij) 82 43 61 11
- Anne Marie Kirkegårdsv. 53 (ArC) 86 16 25 82
- Bent Sjællandsg. 95 B (ArC) 86 19 33 90
- Børge MarselisBoul. 40 (ArC) 86 13 58 53
- Henriette Ellemarksv. 29 (ArC) 48 41 08 09
- Lene & Henrik Lønne
Lykkenshøj 20 (Brb) 86 18 10 95
- Sven Holmev. 251 (Høb) 86 10 50 10
Gaarde Helga kontr.mest.
RosenvangsAllé 208 A (Høb) 86 27 07 01
- Henrik Vesterbro 105 (Gal) 86 99 33 33
- Mikkel Tingv. 60 (Hns) 86 78 66 99
- Torry Sikak JanusLaCoursG. 18 (ArC) 86 12 89 62
Gårdejer Henning Peder Pedersen
Bavnehøjv. 130 (Hat) 86 91 44 60
Gårdejer Per Søballe Pedersen
Herredsvej. 4 (Høg) 86 92 17 04
Gårdejer Thomas Peter Nielsen
Begtrupvej 69 (Spo) 86 96 80 22
Gårdejere Lis Svendsen/Jens Rud
Svendsen Lyngåv. 21 (Hat) 42 38 81 24
Gaardland Elith portør Solvejen 1 B (Egå) ... 86 22 71 84
- Kim Erik Ebeltoftv. 5 (Mke) 87 52 03 10
Gaardmand Rikke & Mads
Skivholmev. 30 (Sab) 86 18 74 01
Gaardsdal Anders Brønnum
Nørrevæng. 25 (Gal) 86 94 69 79
- G Sallv. 18 0 (Hns) 86 96 97 40
Gaardsmand Erhvervspsykologi v/Karen
Gaardsmand Dr Margrethes Vej 63 (ArN) ... 70 20 00 21
Gaardsmand Lis Morbærvej 3 (Vij) 86 14 88 76
- V RosenvangsAllé 141 (Høb) 86 14 64 30
Gaardsted Charlotte
Kantorvæng. 310 (Ris) 98 42 06 43
Gårdsted Finn teleled. Agerbærvej 1 (Sab) ... 86 94 82 01
- Jakob Vest.Ringg. 66 (ArC) 32 16 06 89
- Jens Åbyhøjgård 10 (Åbh) ..... **Hemmeligt nr.**
- Jonny Postvej 67 (Hin) 86 91 21 72
- Lars Damvej 60 (Sab) 86 94 91 10
- Marta Bangsbopark. 4 (Skd) 32 11 61 70
- Poul & Marta Bangsbopark. 67 (Skd) 39 20 13 80
- Ulf Holdgaard Thunøgade 18 (ArC) 86 18 13 17
- Ulf Monrad Karupv. 6 (ArC) 70 22 23 20
86 28 94 87
Gaarn-Larsen J dyrl.
Skovgårdsvæng. 30 (Trj) 86 29 27 89
Gaarn-Larsen J dyrl.
Skovgårdsvæng. 30 (Trj) 86 29 27 89
Gaarsdal Alice & Peter
Holmstruphøjv. 96 (ArV) 86 24 37 82
- Bente L Lystrupv. 9 B (Ris) 86 17 52 69
- Bruno Skovsgårdsv. 31 (Høg) 33 24 57 30
33 25 57 30
86 11 22 02
- Hans-Henrik & Ulla Lyngballev. 20 (Sab) .. 86 94 86 98
- J & Sv E IngerslevsBoul. 20 (ArC) 86 47 73 96
- Kenneth Irisvej 6 (Hat) 32 13 32 16
- Tove lægesekr. Femmøllerv. 10 (Ris) 86 21 17 97
Gaarskjær Jørgen Lærkevæng. 2 (Gal) 86 95 48 80
Gaarsted Inger & Erik Krogh-Kristensen
Hørretløkk. 265 (Mår) 86 26 09 55
Gaarsted Iver Gyldenkronesv. 7 (Mår) 86 72 10 10
Gaarsted træning og udvikling ApS Iver
Gaarsted) Birkemosev. 1 C (Hss) 87 44 14 14
Gåseøjet Grønneg. 6 (ArC) 86 18 44 43

H [redacted]

H. B. Kebab Aps EdwinRahrsV. 32 (Brb) 86 13 00 60
H C Vestergaard ApS JensOlsensV. 9 (ArN) .. 70 22 02 72
H-Elevator (Henrik Eriksen) Højvej 43 (Sab) 70 23 23 70
H F Tømrer & Snedkerforretning ApS
Parallelv. 64 (Tri) 20 67 99 81
H. J. Betonboring Aps Ersievv. 40 (Hat) 86 98 77 03
H J Revision Jegstrupvæng. 674 (Trj) 86 29 49 90
H. L. Sikring A/S AxelKiersV. 18 (Høb) ..... **Hemmeligt nr.**
H Lange Trævare A/S
FrederiksAllé 75 B (ArC) 86 12 19 80
H.O. Antenne Service Kløvervang. 36 (Skd) 25 15 39 10
Se annonce under:
Antenne- og parabolanlæg
Radio og TV, salg, leje og service
H. O. & A.B. Thomsen
Norsmindev. 35 (Mal) 86 93 25 63
H & M Hennes & Mauritz A/S
Gudrunsvej 7 (Brb) 36 97 85 80
H & M Hennes & Mauritz A/S LI.T. 6 (ArC) . 36 97 83 00
H & M Hennes & Mauritz A/S
M.P.BruunsG. 25 (ArC) 36 97 85 70
H & M Hennes & Mauritz A/S
Sønderg. 30 (ArC) 36 97 84 90
H-Olesen A & L Bilxenkrone-Møller
Solbakk. 3 C (Ris) 86 40 27 22
H Pedersen Anders Ellemosev. 11 (Hat) 86 91 50 26
- I Spættevej 29 (ArV) 86 15 73 91
- L. & A. W. Hansen Skejbygårdsv. 302 (Ris) 86 21 33 08
- Niels mek. Baneallé 11 (Ham) 86 96 15 20
- S garantimest. Lundgårdsv. 19 (Høb) 86 11 05 77
- Thue & Anne Marie Østergaard
Haderslevg. 4 (ArC) 86 75 15 33
H.S. Revision ApS Tåfforvej 6 (Egå) 86 22 86 00
H W Marine Electronic
Latyrusvej 3 (Ris) ..... **Hemmeligt nr.**
H+H Celcon A/S SaralystAllé 40 (Høb) 70 24 00 50
Ha Long Café og Restaurant
M.P.BruunsG. 25 (ArC) 86 12 69 89
Ha Long Storcenter Nord Århus Aps
Finlandsg. 17 (ArN) 86 78 65 55
86 78 65 56
HA-9 Tavie Montage Ersievv. 69 (Hat) 86 98 30 66
Ha Tue Tieu Risdalsvej 63 (Vij) 32 13 67 55
Habane Hanan Bogfinkev. 27 (ArV) 48 44 44 72
Habassy Tariq RundhøjAllé 24 (Høb) 32 17 60 82
Habbassy Sheikh Risdalsvej 57 (Vij) 35 10 76 85
Habbâus Souad Jernalderv. 342 (ArV) 86 25 75 78
Haber Roman Myrholmsv. 8 (Vij) 86 11 30 11
Haberlandt Uwe Søhøjen 50 (Til) 86 15 21 25
Habib Jalal Karensvej 35 (Brb) 32 15 55 60
- Saadia Jettesvej 9 (Brb) 86 94 43 90
Habicht H Søsvinget 11 (Egå) 86 22 32 78
Habo Danmark A/S Bakketoft. 18 (Skd) 86 74 13 23
Habo Danmark A/S Gåseagerv. 12 B (Egå) .. 86 74 13 63
Habte Neblat Snogebæksv. 124 (ArV) ..... **Hemmeligt nr.**
Hackavold Rosensg. 22 (ArC) 77 34 87 11
Hacke Artcare
Høegh-GuldbergsG. 101 (ArC) 86 18 82 41
Hacke Bent Rønnev. 3 (Ris) 86 17 40 45
- Mette Sjællandsg. 119 (ArC) 86 13 14 40
Hadad Saml Fuldemvej 157 (Bed) 86 93 89 00
Hadberg Michael LerhusAllé 48 (Høb) 32 12 09 62
Hadbjerg Blikkenslagerforretning
Rudbjerg. 13 (Hat) 86 96 40 10
Hadbjerg Borgerforening
Smedebakk. 19 (Hat) 24 43 35 63
Hadbjerg, Børnehuset
Rørsangerv. 20 (Hat) 86 91 43 88
Hadbjerg Mur og Beton ApS
Radkælkev. 6 (Hat) 22 10 04 07
Se annonce under:
Kloakmestre
Hadbjerg Skole Bavnehøjv. 135 (Hat) 87 61 48 00
Hadbjerg Vandværk Kærsmindev. 4 (Hat) ... 86 91 42 91
Haddeland Tor Langelinie 17 (Gal) 87 57 11 22
Haderup Ove Bogenseg. 1 (ArC) 86 19 20 45
Hadrup Søren Nagelsvej 13 (Høb) 86 27 15 44
Hadsel Odd Arne Skanderborgv. 212 (Vij) **Hemmeligt nr.**
Hadsten Aktivitetscenter
Ellemosev. 40 (Hat) 86 91 52 99
89 64 25 70
Hadsten Apotek Vesselbjergv. 8 (Hat) 29 80 36 80
Hadsten Apotek Vesselbjergv. 8 (Hat) 86 98 11 22
Hadsten Apotek (Lars Persson)
Vesselbjergv. 8 (Hat) 87 61 01 62
Hadsten Bach O.Hadstenv. 22 (Hat) 86 98 09 14
86 98 28 09
Hadsten Bio Nørreg. 6 (Hat) 86 98 01 70
Hadsten Blandede Kor Jupiterv. 35 (Hat) 40 73 36 90
Hadsten Blomster Aps Sønderg. 1 (Hat) 86 98 00 43
Hadsten Bo- og Aktivitetscenter
Ellemosev. 40 (Hat) 86 91 51 99
Hadsten Bog & Ide Nørreg. 4 (Hat) 86 98 22 39
Hadsten Bolig Sønderg. 63 (Hat) 86 98 03 52
Hadsten Boligforening Sønderg. 35 (Hat) ... 87 61 36 00
Hadsten Bowling Center Industriv. 1 (Hat) . 86 91 58 88
Hadsten Børnehave Lindev. 4 (Hat) 86 98 03 89
Hadsten Cementstøberi Mågevej 23 (Hat) .. 86 98 07 34
Hadsten Computer Futuravej 16 (Hat) 61 30 38 66
Hadsten Dampvaskeri
O.Hadstenv. 25 (Hat) 86 98 27 03
Hadsten Døgnkiosk 3 v/Peter
Aschelund (Peter Aschelund)
Sønderg. 12 (Hat) 86 98 21 00
Hadsten El - Service Vesterg. 2 (Hat) 86 98 10 15
Hadsten Farvehandel Nørreg. 5 (Hat) 86 98 01 26
Hadsten Forstærker 6980
Stationsstr. 40 (Hat) 87 61 80 36
Hadsten Fysioterapi Og Træning (Jesper
Haun) Åg. 97 (Hat) 86 91 50 44
Hadsten Gravstensforretning Arne Elgård
Åg. 89 (Hat) 86 98 00 65
Hadsten Hvidevare Service
Finlandsv. 3 (Hat) 86 98 31 31
Hadsten Højskole Østerg. 49 (Hat) 86 98 01 99
Hadsten Idræts- og Kulturhuset Sløjfen
EvaldTangsAllé 45 (Hat) 89 64 15 80
Hadsten Idrætscenter
Skovvangsv. 20 (Hat) 20 33 04 47
Hadsten Kommune Vesselbjergv. 18 (Hat) ... 86 49 10 03
86 49 11 01
86 49 11 11
Hadsten Lokalarkiv Hadbjergv. 12 (Hat) 86 98 14 66
Hadsten Malerforretning Aps
Dr.LarsensV. 38 (Hat) 86 98 06 75
Hadsten Maskinfabrik Mågevej 31 (Hat) 86 98 36 10
Hadsten MC Invest I/S Siriusvej 10 (Hat) ... 86 91 51 19
Hadsten Motel Skanderborgv. 2 (Hat) 86 91 52 77
Hadsten Motionsforening (Mette Glud)
O.Hadstenv. 40 (Hat) 87 61 37 22
Hadsten Møbelmagasin A/S
Østerg. 23 (Hat) 86 98 06 77
Hadsten Ny Glarmesterforretning 86 98 21 64
Hadsten, Renseanlægget i
Solsortev. 21 (Hat) 86 98 23 64
Hadsten Sangforening Granv. 12 (Hat) 30 23 33 74
Hadsten Skifte Hadbjergv. 120 (Hat) 86 91 53 50
Hadsten Smede- og Maskinværkisted A/
S (smedemester John Kristensen)
O.Hadstenv. 29 (Hat) 86 98 35 34
Hadsten Sportsklub Hadbjergv. 12 (Hat) 86 91 56 00
Hadsten Taxa Sønderg. 56 (Hat) 86 98 24 44
Hadsten Tennisklub Gordonhaven 3 (Hat) .. 86 98 24 84
Hadsten Tip-Service A/S
Toftegårdsv. 1 (Hat) 86 98 04 77
Hadsten Trim Sverigesv. 42 (Hat) 86 98 32 68
Hadsten Turistbusser (Klaus Hørsbøl)
Sønderg. 56 (Hat) 86 98 09 00
Se annonce under:
Turistkørsel
Hadsten Tømmerfirma (Anders Eriksen)
Elgårdsvej 14 (Hat) 86 98 04 84
86 98 34 84
Hadsten Vandværk Granv. 12 (Hat) 86 98 32 74
Hadsten Vandværk Granv. 12 A (Hat) 86 98 08 22
Hadsten Vandværk Granv. 12 A (Hat) 86 98 18 18
Hadsten Varmeværk Toftegårdsv. 30 (Hat) . 86 98 11 55
Hadsten VVS & Blikkenslager ApS
Ravngårdsv. 18 (Hat) 86 98 00 26
Hadsten Børnehave Lindev. 4 (Hat) 86 98 03 89
Hadsundfadfellingen JacobMøllersg. 4 (Had) 86 19 61 44
Hadzirusidovic Djurdjica
Trillegårdsv. 138 A (ArV) 97 91 09 64
Haffgaard Jørgen & Else-Marie
JeppeAakjærsV. 20 (Hat) 86 91 44 61
- Kirsten & S Petersen
Hoffmannsv. 20 (Brb) 86 26 15 04
Hafstrøm Ole Provstebakk. 26 (ArV) 86 15 77 98
Haftkhangi Rashid Finsensg. 46 (ArN) 32 18 29 12
Hag Anders Ågårdsv. 2 (Hat) 86 98 96 94
- Jens Amdrupvej 4 C (Hat) 86 98 92 63
- Peter Nytoften 10 (Haj) 86 18 52 32
Hag Rasmussen John Vividvej 10 (Hat) 86 91 51 76
Hage Svend Bak Eva
SteenBillesG. 7 B (ArN) 86 10 59 54
- Tøke Bliegdammen 9 (ArC) 86 18 55 35
Hagedorn Christopher Emil
Karetmagertoft. 180 (Høb) 32 18 82 68
- Marla Ewers Onsholtvej 40 (Vij) 32 16 31 06
- Mette & Alex Olsen
Majsmarken 120 (Lys) 86 74 26 60
Hagelquist Anita Tybjergvej 25 (Hin) 86 91 14 20
- Bjarne Vibyvej 39 (Åbh) ..... **Hemmeligt nr.**
- Ester Slotterhagev. 13 (Ris) 86 17 05 43
- Henrik Teglhøjen 16 (Hin) 86 98 61 23
- Kristian Black gdr. Elmev. 15 (Ham) 86 96 98 21
- R IngerslevsBoul. 8 (ArC) 86 19 23 10
- Sarah Ari Nørre Alle 85 (ArC) 86 12 83 06
- Tove Reginehøjv. 21 (ArN) 86 10 74 59
- Ulla V K lag.medhj. Samsøgade 35 (ArC 86 12 36 58
Hagelquist Vine Vesterg. 49 (ArC) 86 13 87 63
- Åse P.P.ØrumsG. 2 (ArC) 86 14 75 94
Hagelskjær Bent Bavnehøjv. 4 (Hat) 86 91 42 87
- Helle Charlotte Guldager
Vestbakken 20 (Gal) 86 95 06 34
- Henriette Thunøgade 62 (ArC) 86 13 89 59
- Niels JyllandsAllé 11 (ArC) 86 14 72 34
- Susanne & Jan SkæringSkolev. 261 (Egå) .. 86 22 59 10
Hagelskær Gitte Agervangen 6 (Gal) 86 21 63 23
Hagemann Anja & Jan
Schleppegrellsg. 3 (ArC) 86 19 03 39
- Jytte & Jan Præstetoft. 46 (Bed) 86 93 70 90
Hagemann-Madsen Rikke
Ladingv. 17 (Gal) 86 95 48 11
- Merete RoaldAmundsensV. 6 (ArN) 86 16 72 54
- Merete RoaldAmundsensV. 6 (ArN) 88 19 45 51
Hagen Anne Bodil Øksenhøjv. 3 (Mke) 86 97 41 33
- Annette Egevænget 7 (Hin) 86 91 08 94
- Eva Ramvelg Gml.Landev. 36 (Mke) ..... **Hemmeligt nr.**
- Irene Enggården 6 (Åbh) 86 15 95 80
- Jens Aage Vibyvej 43 (Åbh) 86 75 90 84
- Paul Erik fabr.arb. Blegindv. 34 (Høg) 86 92 22 31
Hagen-Sørensen Kirsten Hoelvej 9 (Hat) 86 98 32 88
- Trine Langfeldt Kløvermarksv. 21 (ArN) ... 86 22 82 18
Hagenau Bente KajMunksV. 42 (Vij) 86 11 33 78
- Charlotte Rugbjergv. 83 (Vij) 86 28 39 94
- Jesper Tindbæk HolmeParkv. 218 (Høb) 86 27 80 30
- Ulf NymarksAllé 56 (Mår) 86 27 07 06
- Tine Mindev. 1 (Vij) 86 27 25 07
Hagensen Anne Kromand
Silkebørgv. 190 (ArC) 86 11 99 44
- Christian el-instal. TrigeMøllev. 184 (Trl) ... 86 23 01 37
- Karen Ellestien 4 (Egå) 86 19 04 28
- Mette Grønneg. 77 (ArC) 86 18 01 39
- Peter Rouloen 7 (Egå) 86 27 64 91
Hager Anja FridtjofNansensV. 95 (ArN) 86 10 05 45
- Erna Langtoftev. 9 (Vij) 86 11 27 97
Hager Gitte Hvedevej 30 (Gal) 86 94 70 50
- Hanne & Paul Bøgevangen 69 (Sol) 86 92 85 90
- Hemming Brahe Hindbærhaven 68 (Lys) .. 86 22 82 99
- Henrik Brahe Ellebrinken 139 (Lys) 86 19 47 37
- Hugo tekn. Fejøvænget 3 (Til) 86 24 47 17
- J Åboulevarden 61 (ArC) 86 19 94 60
- Kurt & Karen Jernalderv. 79 (Brb) 86 24 76 76
Hagerup Charlotte Hjelmensg. 27 (ArC) 86 19 61 23
- Thomas Stenkelbjergv. 51 (Til) 32 16 29 72
Hagge Brian SkæringHedev. 175 (Egå) 86 17 95 65
- Ingerlise Lindhardt
Fuglesangsallé 37 (ArV) 86 10 15 31
- Jan Korshøjen 66 (Ris) 86 24 41 60
Hagh Lars Vibevej 18 (Ris) 86 17 12 45
Hagh Mads Brendstrupv. 93 (ArN) 86 10 44 93
Hagi Mohammad Langenæsallé 46 (ArC) 86 14 80 52
Haglund Ulla & Elo Bo Jensen
Torshøjvæng. 38 (Hss) 86 28 48 18
Hagman Flemming kabeltekn.
Låsbyv. 68 (Gal) ..... **Hemmeligt nr.**
Hagn-Meincke Birgitte
Obstrupvej 20 (Mår) 86 65 49 14
Hagos Meseret Rydevænget 79 (ArV) 86 15 91 89
HAGRO Englandsv. 2 (Ham) 86 96 50 99
Hagsteen Hasse & Mirjam
Holmkærvej 123 (Tri) 86 14 02 14
- Karl Aage Lerbjerg 12 (Til) 86 24 69 20
Hahn Rikke TrankærVænge 8 (Trj) 86 29 27 17
Hahn-Thomsen Marlann
Præstegårdsv. 74 (Mår) 86 29 57 92
- Mikael VisbjergHegn 14 (Mår) 86 29 91 19
- Ute SkejbyVænge 283 (ArN) 32 11 96 33
Hahsi Obah Dortesvej 25 (Brb) 35 11 19 28
Haiba Muna Mohamad
Ndr.Ringg. 81 (ArN) 48 44 09 09
Haidarz Eva & Rene Welling
Gl.Skolevej 4 (Gal) 87 54 60 41
Haider Imadeddine Ahmad
Bentesvej 35 (Brb) 35 12 09 79
- Nawal Lottesvej 12 (Brb) 54 62 72 01
Haile Yrgealem Abraha
Digtergangen 7 (Åbh) 72 65 02 73
Haim Marianne & Finn
Holmegårdsv. 20 (Høb) 55 73 85 42
Hair, Salon (Lillian Nielsen) Åg. 12 (Hat) 86 98 01 88
Hair Cosmetik ApS Dysselhøjv. 2 (Brb) 86 18 77 11
Hair Fashion (Kirsten Christensen)
Gl.Munkeg. 1 (ArC) 86 12 52 86
Hair News frisør Sønderg. 2 (Hin) 86 91 20 80
Hair Team Company ApS
Laskedalen 36 (Brb) 20 96 11 67
Hair Trends (Mette Jakobsen)
Storeg. 3 (Hin) 86 91 12 60
Hair Trends Østerg. 4 (Ham) 86 96 14 01
Hairafhair Hovedvej. 27 (Hss) 86 28 70 22
Hairstyle Orholtallé 10 (Trj) 86 29 91 11
Hakslund Peter BødkerBallesGård 8 (ArC) 86 46 30 60
- Åse Østergårdstoft. 84 (Hjo) 86 99 92 89
Haji Fartun Hassan Gudrunsvej 20 (Brb) 82 43 44 94
Haji Hussein Fadumo Rosenhøj 18 (Vlj) 58 51 26 33
Haji Kalow Heveen Gudrunsvej 72 (Brb) 32 18 07 65
- Nawal Mohamud EdwinRahrsV. 24 (Brb) .. 82 43 74 33
- Nurto Hassan Jettesvej 13 (Brb) 48 44 32 48
Hajji Saifalla Illerupvej 63 (ArN) 86 16 89 66
- Saifalla Ahmad Illerupvej 63 (ArN) ..... **Hemmeligt nr.**
Hajjie Leila Mahmoud
Bispehavev. 117 (ArV) 54 62 95 93
Hakimi Bozorgmehr RundhøjAllé 80 (Høb) .. 86 77 06 47
Halabi Ahmad EdwinRahrsV. 18 (Brb) 32 11 16 45
- Mahmoud Ahmad Musvågevej 22 (ArV) 86 16 80 17
Halaburt Harald Odderv. 32 (Høb) 86 27 40 35
Halager H Erantisvej 2 (Til) 86 24 13 68
- N K slagt. Degnevæng. 5 (Hns) 86 99 46 84
- Poul Grønneg. 99 (ArC) ..... **Hemmeligt nr.**
- Rikke Strandvangsv. 5 (Egå) 32 13 23 02
Halal Slagter 1 (Fouad M. Saleh)
Østbanetorv. 3 (ArC) 86 13 33 66
Halberg Anders Chr.WærumsG. 11 (ArC) 86 75 99 68
- Tove OttoBenzonsV. 35 (ArV) 86 10 25 00
Halbirk Vibe Hermodsvej 10 (Åbh) 86 19 48 14
Halby Carl G. Solkærvej 31 (Hin) 86 91 02 99
Halbye A Katterhøjv. 33 (Høb) 86 72 50 70
Hald Anette Mosegårdsvang. 32 (Trl) 86 98 96 56
- Anja Sønderg. 70 (ArC) 86 19 14 74
- Anna-Grethe lær. Brunbakkev. 18 (Høb) .. 86 27 47 91
- Anne-Mette Skovgaard Hald Flemming
Helgesv. 10 (Hat) 86 12 77 90
- Bent & Helle Bøggildsv. 8 (Hjo) 86 99 95 78
- Berrit Tandergårdsv. 8 (Mår) 35 14 10 48
- Bob Vrancken Silkeborgv. 154 (ArC) 32 11 19 17
- Britta & Torben Norgesv. 9 (Hat) 86 98 18 14
- Børge JyllandsAllé 27 (ArC) 86 11 50 64
- Carsten Slotsv. 40 (Hns) 86 97 42 05
- Claus lær. Enebærv. 4 (Gal) 86 95 06 72
- E Enøvænget 64 (Til) 86 24 71 59
- Eigil Begoniavej 5 (Skd) 86 99 20 88
- Ellen & Rene Pilegårdsv. 178 (Hss) 86 28 98 08
- Erik Ryhaven 23 (ArV) 86 15 29 51
- Esther Slotterhagev. 53 (Ris) 86 17 54 45
- Evelyn Korsagerv. 8 (Åbh) 86 25 76 95
- Flemming Vest.Skolev. 27 (Gal) 86 94 58 94
- Folmer ÅrslevMøllev. 19 A (Brb) 86 14 54 02
- Frank Gl.Randersvej 55 (Ham) 32 10 89 33
- Fritz JørgenMejersV. 11 (Egå) 86 22 72 91
Hald Gert økonomich. Ørvadsv. 20 (Brb) 86 26 16 15
- Glenn André Brynhøjvæng. 57 (Til) 86 24 04 56
- Grethe P.P.ØrumsG. 30 (ArC) 86 14 27 18
- Helle & Michael Mejerivæng. 5 (Trj) 86 29 46 78
- Helle Hvid Birkehaven 7 (Lys) 86 22 04 03
- Hugo Engvangen 43 (Lys) 86 22 55 70
87 43 05 70
- Ida Elise Toftevæng. 33 (Hat) 54 78 45 83
- Inge Tegiværksg. 16 (ArC) 86 18 11 06
- Inge lær. Egevænget 93 (Hin) 86 98 54 10
- Jannie Dahl Randersv. 319 (ArN) 86 23 16 34
- Jens Sjællandsg. 83 (ArC) 86 18 15 19
- Jens Peter Dannebrogsg. 5 (ArC) 32 18 33 61
Hald-Jensen Poul ElstedKirkev. 58 (Lys) 86 22 31 62
- Poul Sønderskovv. 57 (Lys) ..... **Hemmeligt nr.**
- Jonna Åboulevarden 47 (ArC) 86 13 63 80
- Karina Trankærgårdsv. 130 (Trj) 86 18 74 03
- Kasper Ordrupv. 4 (ArC) 32 11 87 09
- Kirsten Begoniavej 20 (

Hald Mogens statsaut. revisor cand.merc. Kornmodsbakk. 42 (ArV) 86 75 04 88
- **Mogens & Magna** Egå Engvej 190 (Egå) ... 86 17 39 04
- **Nicolai** Bøgev. 51 (Hin) 86 74 33 54
- **Niels Henrik** OlafRudesV. 12 (Høb) 86 27 22 32
Hald Niels og Ida Klokkerbakk. 12 (ArV) 86 15 93 97
- **Olga** Nørreskov. 67 (Hin) 86 98 79 53
Hald Pedersen Mone Kirsebærhaven 48 (Lys) 35 14 81 58
- **Pia** Saturnvej 10 (Hat) 86 98 38 24
- **Poul Henning** ing. KajMunksV. 56 (Vij) 86 14 27 07
- **Susanne** Havkærvæng. 176 (Til) 86 24 21 70
- **Søren** Vestervang 41 (ArC) 98 64 13 99
- **Tommy Hvid** Ndr.Ringg. 132 (ArN) 86 15 66 67
- **Torben** SkådeHøjgårdsv. 59 (Høb) 86 27 32 89
- **Tue** Drejovej 8 (Hat) 98 11 16 80
- **Uffe** Ballesvej 75 (Hns) 86 97 50 70
Haldballegaard ApS Kattrupmade 5 (Hod) .. 26 23 18 83
Haldbo Lene Stadion Alle 13 (ArC) 86 19 26 28
Haldborg Ketty Havgårdsv. 33 C (Ris) 86 17 71 73
- **Peter** Louisev. 58 (Brb) 32 12 67 22
Haldrup Claus Birkhøjen 21 (Hin) 87 64 08 12
- **David** Dr Margrethes Vej 3 (ArN) 32 18 06 11
Haldrup Gerlach Violvej 4 (Ris) 86 17 88 65
- **Mogens** arkit. Ndr.Strandv. 47 (Ris) 86 17 36 14
- **Niels** Filsøvej 5 (Ris) 86 17 57 89
- **Niels** Skovbakkev. 23 (Brb) 86 26 23 23
Haldum-Hinnerup Hallen Svinget 6 (Hin) ... 89 64 55 88
Haldum-Hinnerup Skolen Svinget 4 (Hin) ... 89 64 55 00
Haldum Hinnerup Skolens Sfo Svinget 4 (Hin) 89 64 55 10
Halford John Banegårdsg. 1 (ArC) 86 18 29 94
Halgreen Lene Marie & Olav Petersen Ryhaven 95 (ArV) 87 30 14 20
Halgren Heino Kornmodsbakk. 24 (ArV) 86 16 01 34
- **Jesper** Norgesv. 64 (Hat) 87 61 07 07
Halgaard Lone Bysvinget 12 (Sab) 86 94 93 06
Halgaard Thomas Kalmargade 26 (ArN) 32 10 29 14
Halik Rabiha Adyan Gudrunsvej 42 (Brb) 86 75 52 07
Halilovic Izet Smedeskovv. 22 (Gal) 86 94 72 75
Halima Ali Diab Gudrunsvej 14 (Brb) 86 18 06 10
Halkier Asger Vestervang 19 (ArC) 86 20 10 16
- **Ellen** Augustenborgg. 25 J (ArC) 86 14 44 71
- **Kirsten** Augustenborgg. 25 H (ArC) 86 11 51 40
Halkier-Sørensen Lars Værkmesterg. 25 (ArC) 86 52 21 10
- **Mette** Jægergårdsg. 100 (ArC) 82 43 76 34
Halkjær Børge & Charlotte Valmuev. 20 (Ris) 86 17 95 61
- **Emil** Bygmarksv. 20 (Haj) 86 94 10 49
- **Gert** Grøndalsv. 58 (Vij) 86 28 11 43
- **Karen Margrethe** Vesttoften 6 (Egå) 86 22 88 01
- **Kirsten** ergoterap. Åbyhøjgård 25 (Åbh) 86 25 51 47
- **Thomas** Åbyhøjgård 12 (Åbh) 86 25 00 26
- **Uffe** Hvenevej 8 (Ris) 86 19 10 36
Hall Elisabeth Elmehøjvej 33 A (Høb) 86 27 24 25
Hall Erik lær. Tingstedet 24 (Brb) 86 26 12 52
- **Finn Axel** Ellebrinken 129 A (Lys) 86 22 33 94
- **Klaus & Annie** Mejlbyv. 622 (Hjo) 86 99 95 99
Hall Lars stud.mag. Majsmarken 112 (Lys) ... 86 16 05 65
- **Lars Tougaard** Majsmarken 112 (Lys) ... **Hemmeligt nr.**
- **Maren** Herambsg. 15 (ArN) 86 16 79 89
- **Ole** lær. GrønløkkeAllé 36 (Trj) 86 29 42 16
- **Peter** Islandsv. 13 (Hat) 86 98 10 95
- **Preben** tlf.ing. Lerbækvej 25 (Ris) 86 17 83 86
Hallager Erik lic.phil. Østeragade 4 (ArN) 86 16 85 07
- **Trine** Langelandsg. 211 (ArN) 32 12 68 80
Hallal Tina Vigsø Hansen & Wassim Vest.Ringg. 212 (ArC) 86 28 07 72
Halland Mona Fortevej 78 (Ris) 86 17 65 99
Hallas Asger Nymarksvej 14 K (Mår) 32 13 85 28
Hallberg Johan Karl Per HasleCenterv. 235 (ArV) 86 18 20 07
Halldorsson Helgi Geir Holmkærvej 115 (Tri) 32 15 56 83
Halle Connl & Jørgen Østerbyv. 1 (Trj) 86 72 03 30
- **Freddy** Højvangsv. 20 (Vij) 86 28 24 59
- **Jørgen Egholm** Odensegade 4 (ArC) 86 13 50 28
86 13 50 72
86 13 50 78
- **Kim** Skovhøj 205 (Hss) 86 74 23 10
- **Steen** Lystenlund 51 (Sol) 33 32 70 43
Hallelov Niels ing. Jelshøjvæng. 13 (Høb) 86 72 55 24
Hallen Lystrup LystrupCenterv. 2 (Lys) 86 16 38 57
- **Stjær** Stjærv. 100 (Gal) 86 95 06 07
Halleskov S & Trine B Madsen Æblerosev. 2 (Skd) 86 18 13 00
Halliday Tinna Gadegaard Porskjærv. 12 (Gal) 86 75 36 22
Halling Anders & Ulla Steen Skovagerv. 7 (Ris) 86 21 55 96
Halling Autoophug Aps (K Koustrup) Sønderskovv. 35 (Hns) 86 99 97 77
86 99 99 20
Halling Autoophug. Knud Koustrup Aps Sønderskovv. 35 (Hns) 86 99 97 61
- **Birgit** Havhusevej 44 (Hns) 86 99 65 02
- **Birthe & Søren** Hasleh.ejv. 22 (ArV) 86 15 26 35
- **Do-Do & Jørn Mathiesen** Hejrebakk. 31 (Brb) 86 12 10 11
- **Gerda** Slotterhagev. 35 (Ris) 86 22 91 03
- **Kirsten** Odderv. 5 (Hat) 86 98 03 65
- **Kirsten & Lars** Østerg. 10 A (Hin) 86 91 20 47
Halling Møbler Vesterg. 19 (ArC) 86 12 01 14
Se annonce under: Møbler, udsalg af
Hallingdal Lis & Kaj Solkærvej 17 (Hin) 86 91 13 28
- **Malaika** Båstrupv. 1 D (Hin) 86 98 77 55
Hallmann Helge & Charlotte Rørsangerv. 9 (Brb) 35 10 40 05
Hallon Samir Reginehøj. 7 (ArN) 86 10 83 17
86 10 83 18
Halloum Tawfic HasleCenterv. 175 (ArV) 32 14 97 00
HaRum Inge BrobjergParkv. 5 (Egå) 86 22 82 97
- **Lisbet** StennehøjAllé 131 (Høb) 86 27 94 34
- **Martha** Havtidselv. 9 (Egå) 86 22 52 22
Halme Helle & Søren Christensen Elbækvej 2 (Ris) 86 17 80 90
Halmøe-Nielsen Hanne RundhøjAllé 106 (Høb) 38 34 89 77
Halphen Signe Hjortebakk. 19 (Ham) 86 10 51 26
Halpin Jenny Skeltoften 13 (Bed) 86 76 10 70
Halsboe Aage Hejrebakk. 4 (Brb) 86 25 75 86
Halse Christina Kejser Rønvangen 318 (Hin) 86 78 24 48
- **H Holst** mask.mest. Skt.Marcus Kirkepl 26 (ArC) 86 13 08 96
- **Hanne** hhh Terpv. 5 B (Vij) 86 14 12 81
- **Ingeborg** Samsøgade 81 (ArC) 35 10 08 03
- **Steen Erik** økonomich. Emiliedal. 26 (Høb) 86 21 65 66
- **Søren** Halmøvæng. 7 (Til) 86 24 34 61
Halskov Morten Bøgehaven 20 (Lys) 87 43 03 45
Halton A/S Nydamsvej 41 (Høg) 86 92 28 55
Halvorsen Astrid & Hans Petersen Haslevangsv. 16 (ArV) 86 15 14 19

Halvorsen B & M. Andreasen DalgasAvenue 45 (ArC) 86 15 91 16
Halvorsen Betina DalgasAvenue 45 (ArC) 86 15 91 16
- **Betina** KrabbesholmsAllé 2 A (Vij) 54 87 91 16
- **Birte & B Christiansen** Langballev. 18 (Mår) 86 29 81 18
- **Bjørn** Herredsv. 4 (Hin) 86 91 22 51
- **Carina** Reginehøjv. 43 (ArN) 86 10 89 94
- **Claus** HolmeMøllev. 26 (Vij) 82 43 12 30
- **Elly** KrestenKoldsV. 58 (Åbh) 86 25 74 92
- **G N** Augustenborgg. 21 A (ArC) 86 14 43 92
- **H** Holmev. 153 (Høb) 86 27 13 14
- **H M & Erik Blem** P.P.ØrumsG. 30 (ArC) 98 16 26 43
- **Hans Henrik** mask.arb. Grønneg. 2 (ArC) 86 22 45 94
- **Johannes Carl** Hirsevæng. 18 B (Gal) 86 94 79 58
- **Jørn Lau** Randersv. 354 (ArN) 86 23 00 10
- **Mikael** Sønder Alle 6 (ArC) 86 19 75 88
- **Torkil** Insp. Lundgårdsv. 46 (Høb) 86 14 46 10
Halvskov Kim B.S.IngemannsV. 6 (Åbh) 86 15 72 40
Halvvejshuset Grønneg. 79 (ArC) 89 40 39 04
Halwas Robert Nilsson Skelagerv. 155 (ArN) 86 14 12 88
Ham Christiaan Johannes Augustinus Montanag. 45 B (ArC) 32 12 71 91
Hama Amin Mohamed Bentesvej 17 (Brb) ... 74 53 15 76
Hamad Suhad Chalib Kamal Muhammad Bodøvej 54 (ArN) 35 13 79 23
Hamadi Mahmoud Gudrunsvej 54 (Brb) 86 25 32 29
Hamal Deman Tousparken 26 (Åbh) 35 12 13 90
Hamann Ernst Ellehøjen 9 (Lys) 86 22 26 58
- **Flemming & Jane** Råhøjen 18 (Vij) 86 28 73 23
- **Jan** Regenburgsg. 12 (ArC) ..... **Hemmeligt nr.**
- **Magnus** Vestervang 39 (ArC) 32 15 52 21
- **Poul Erik** Monradsvej 13 (Vij) 86 99 98 76
- **Rasmus** Falstersg. 48 (ArC) ..... **Hemmeligt nr.**
- **Rasmus** Langelandsg. 11 (ArC) 86 12 27 69
Hamborg Flemming tømr. Hjortetakv. 5 (Hns) 86 97 45 08
- **Jonathan De Hemmer** jdhha FrederiksAllé 93 (ArC) 86 64 61 99
- **Pia** Rosenvang 44 (Hns) 86 99 55 08
- **Susanne Birgitte** Runevej 43 (ArV) 86 24 58 02
86 24 58 03
- **Torben Ravnsmed** Livøvænget 37 (Til) 86 10 93 84
- **Willy & Lise** Thulevej 3 (ArN) 86 16 77 79
Hamdan Restaurant EdwinRahrsV. 32 (Brb) 87 46 04 50
Hamdan Wasfi Gudrunsvej 24 (Brb) 32 13 14 33
Hameed Emad HasleCenterv. 183 (ArV) ... **Hemmeligt nr.**
Hamid Abdelsalam K LangenæsAllé 7 (ArC) . 86 27 89 30
- **Abdul Mobeen** Kjærslund 39 (Vij) 32 13 66 45
- **Ahmad Ali** Porskær 12 (Brb) 32 14 01 50
- **Matin** Fjældevæng. 74 (ArV) 32 11 12 70
- **Mohamad** Emmasv. 6 (Brb) 32 10 51 66
- **Moqim** OlafRudesV. 31 (Høb) 86 28 58 68
- **Nabtullah** Elkjærsvej 66 (Ham) 86 96 98 62
- **Walid** Skt.PaulsKirkepl. 19 (ArC) 86 13 22 98
Hamilton Dutoit Stephen Tåfforvej 42 (Egå) 86 22 14 24
Hamlaoui Mounir Janesvej 3 (Brb) ..... **Hemmeligt nr.**
Hamlet/Plexus Nørre Alle 30 (ArC) 86 13 13 42
Hamlet Software Systems Aps Åboulevarden 49 (ArC) 86 12 58 88
Hammad Abdel Mothy Fjældevæng. 24 (ArV) 86 25 11 01
- **Khalil** Bentesvej 51 (Brb) 86 25 08 85
Hammann Lis Klintev. 22 A (Ris) 86 17 94 74
Hammel Allan Riis & Ulla Christinedahlsv. 26 (Gal) 86 94 54 30
- **Asger & Jørgensen** Norgesv. 7 (Ham) 86 96 54 00
Hammel Autocenter ApS (Peter Ilsø) Fabriksv. 2 (Ham) 86 96 95 55
Hammel Autocenter Aps Fabriksv. 2 (Ham) 86 91 06 46
86 98 86 67
Hammel Autohjælp Frichsvej 21 (Gal) 40 36 95 25
Hammel Begravelsesforretning (Else og Søren Erik Ballegaard) Østerg. 27 (Ham) 86 96 11 25
Hammel Bilsyn (Lars Dam Nielsen) Finlandsv. 14 (Ham) 26 14 51 02
Hammel Bo- & Aktivitetscenter Industriv. 18 (Ham) 89 64 26 41
Hammel Boghandel Østerg. 16 (Ham) 86 96 10 22
Hammel Cykellager Gl Randersvej 9 (Ham) . 86 96 10 71
- **Dolla Rita** Porsevænge. 120 (Gal) 86 94 33 91
Hammel Elforsyning Gl.Frijsenborgv. 5 (Ham) 87 48 92 92
Kontoret mand.-onsd. 9-13, torsd. 9-17, fred. lukket
Hammel Elforsyning Net A/S Gl.Frijsenborgv. 5 (Ham) 87 48 92 92
Hammel Elforsyning Service A/S Gl.Frijsenborgv. 5 (Ham) 87 48 92 92
Hammel Fjernvarme Amba Irlandsvej 6 (Ham) 86 96 97 66
Hammel Furniture A/S Anbækvej 111 (Ham) ..... **Hemmeligt nr.**
Hammel Glarmester Og Låseservice Aps Finlandsv. 2 (Ham) 86 96 32 33
Hammel Golf Klub Mosev. 11 B (Ham) 86 96 18 19
Hammel Gymnastik Forening (Poul Erik Andersen) Skovbrynet 16 (Ham) ..... **Hemmeligt nr.**
Hammel Gymnastikforening Gl Randersvej 59 (Ham) 86 96 12 81
Hammel Gymnastikforening Stadionv. 7 (Ham) 86 96 19 08
Hammel Gymnastikforening Thorsv. 4 (Ham) 86 96 28 81
Hammel Hallerne Thorsv. 4 (Ham) 86 96 16 17
Hammel Handelsstandsforening Gl Viborgvej 2 (Ham) 86 96 17 22
Hammel Hestemarked (Hans Jensen) Kløverv. 12 (Ham) 86 96 57 02
Hammel Idrætscenter Thorsv. 2 (Ham) 86 96 96 84
Hammel Idrætscenter Thorsv. 4 (Ham) 86 96 18 85
Hammel Idrætscenter Thorsv. 6 (Ham) 86 96 35 06
Hammel Installation A/S Industriv. 16 (Ham) 86 96 25 55
Hammel Installation A/S Industriv. 16 (Ham) 86 96 24 87
Hammel It-Service (Allan Pedersen) Dalstræget 8 (Ham) 70 27 66 80
Hammel Kirkekontor Vesterg. 5 (Ham) 86 96 93 52
Hammel Klargøring Favrskov Autoteknik (Erik H Olsen) Industriv. 19 (Ham) 86 96 99 24
86 96 99 27
Hammel Maskinstation ApS Bøstrupv. 15 (Laa) 86 96 12 97
Se annonce under: Anlægsgartnere
Hammel, Materielgården I Norgesv. 1 (Ham) 89 64 54 20
Hammel Møbelfabrik A/S Anbækvej 111 (Ham) 89 63 15 77

Hammel Neurocenter Reglonshospitalet Voldbyvej 15 (Ham) 87 62 33 00
Patienttelefon F1 ..... 86 96 30 29
Hammel Pizza (Hamid Sabri Karim) Østerg. 26 (Ham) 86 96 21 00
Hammel Plast A/S Finlandsv. 3 A (Ham) 86 96 10 05
Hammel Plast A/S Norgesv. 3 (Ham) 86 96 23 44
86 96 88 02
87 62 00 00
Hammel Renseanlæg Vadstedv. 90 (Ham) ... 86 96 18 96
86 96 29 30
Hammel Stenhuggeri Voldbyvej 6 (Ham) 86 96 12 36
Hammel Tennisklub Gl Randersvej 22 (Ham) 86 96 92 03
Hammel Thaimassage (Premkamon Drachmann) Nørrevangsv. 3 (Ham) 33 38 55 55
Hammel Tømrer og Maskinsnedkeri A/S Industriv. 12 (Ham) 86 96 94 68
Hammel Tømrer- og Snedkerforretning ApS Skovbrynet 81 (Ham) 86 96 25 26
Hammel Vandværk I/S Sallv. 101 (Ham) 86 96 10 80
Hammelboe Susanne Elmev. 8 (Ham) 36 46 75 20
Hammelegnens Kvægavlsforening Voldbyvej 37 (Ham) 86 96 12 77
Hammelhus Østerg. 42 (Ham) 86 96 94 96
Hammelsvang Helle Råhøjpark. 116 (Vij) **Hemmeligt nr.**
- **Ken** TranbjergHovedg. 120 (Trj) 86 29 09 08
- **Lasse** Fynsgade 2 (ArC) 32 13 64 16
- **Margit** Hovedvej. 43 (Hss) 86 28 34 09
Hammelsvang Marianne Rugbjergv. 36 (Vij) 86 28 17 77
Hammer Berit Ringkøbingv. 28 (ArC) 86 18 05 96
- **Charlotte Møller & Bue Thogersen** BederLandev. 2 (Bed) 86 93 82 83
- **Elly** sygepl. Kongsgårdsv. 4 (Vij) 86 18 73 72
- **Esben & Margit** Siriusvej 3 (Hat) 86 98 34 78
Hammer Flemming ing. Dalvangen 38 (Høb) 86 27 01 45
- **Grethe** Sommersmindev. 28 (Egå) 86 22 64 24
- **Hakon** Elmsager 60 (Ris) 86 21 04 71
- **Helle & Finn Mortensen** Østergårdsv. 104 (Mal) 86 93 30 27
- **Jacob Vibe** C.A.ThyregodsV. 33 (Åbh) 86 16 05 10
- **Lars** SkæringSkolev. 139 (Egå) 86 22 17 04
- **Lars** Søvej. 4 (Høg) 86 92 31 16
- **Leif** Åbakk. 8 (Høg) 86 92 19 54
- **Mike** Willemoesg. 64 (ArN) 86 16 97 87
- **Niels** Skolepark. 31 (Bed) 86 93 66 95
- **Niels Henrik** Ahornvæng. 2 A (Høg) 87 49 90 77
- **Ole** Højbyvej 25 (Haj) 86 94 12 00
Hammer-Pedersen Claus Lindevangsv. 8 (Ris) 86 12 55 21
- **Kai** MøllevangsAllé 212 (ArN) 86 15 65 15
- **Sune Nicolai Schneekloth** Ll.Elstedv. 299 (Lys) 86 24 67 10
- **U** provis. HolmeParkv. 221 (Høb) 86 16 23 85
- **Vagn** cand.agro. Plutovej 16 (Hat) 86 98 33 24
- **Velaja & Bjørk** Havrebakk. 8 (ArN) 86 10 30 15
Hammerbei Evi Kløvervang. 37 C (Skd) 86 99 38 58
- **Flemming** spec.arb. Åstrupv. 1 (Skd) 86 99 36 85
Hammeren I/S Janesvej 37 (Brb) 33 36 05 60
Hammerich Paul Vikærsvej 9 B (Ris) 86 21 58 15
Hammerich Peter HolmeParkv. 326 (Høb) ... 86 27 42 26
Hammerschmidt Tina Kildevangsallé 2 A (Vij) 86 11 40 74
Hammershøi Lene & Carsten Jævndagsv. 32 (ArN) 86 16 92 06
- **Nette & Jan Frandsen** Råhøj Alle 2 B (Høb) 86 27 02 80
Hammershøj A mek. Hjortetakv. 24 (Hns) 86 97 42 66
- **Anders Soelberg** Vesterbrog. 6 (ArC) 32 17 92 70
- **Henning** salgschauf. Vestervangsv. 62 (Ham) 86 96 31 92
- **Steen** Borupv. 125 (Hns) 86 41 61 42
Hammershøy Theger Stenalderv. 207 (Brb) 86 19 42 19
Hammerskov Lars HørretByv. 15 (Mår) 86 29 68 02
- **Rune** Kirkegårdsv. 10 A (ArC) 32 17 28 16
Hammid Osama Farevænget 33 (Til) 86 25 60 38
Hammond Renate Skovvangsv. 174 (ArN) ... 86 76 02 74
Hammoude Abdelrahman Gudrunsvej 46 (Brb) 86 25 36 92
Hamoui Mamdouh Hammershusv. 38 (ArV) . 32 12 23 54
Hamze Abdul Hamid BederLandev. 34 (Bed) ..... **Hemmeligt nr.**
- **Fattouh Toufic** HasleCenterv. 219 (ArV) 86 15 84 70
- **Suzanne** Hadbjergv. 18 G (Hat) 43 61 32 24
Hanatasabal Arulnathan Bispehavev. 41 (ArV) 86 15 12 53
Hanbali Kayed FrydenlundsAllé 43 (ArV) 32 14 15 24
- **Mahmoud Abdel-Rahim** Fuglebakkev. 128 (ArV) 48 44 44 62
86 10 08 70
- **Mohamed** Gudrunsvej 40 (Brb) 88 17 50 40
Hanberg Annette Bjertrupv. 32 (Høg) 86 92 43 05
- **Kamilla** HjortshøjMøllev. 146 (Hjo) 86 27 07 73
Hanberg Kurt Rørdam Malerkrog. 17 (Ham) 86 96 96 69
- **Kurt Rørdam Andersen** Malerkrog. 17 (Ham) ..... **Hemmeligt nr.**
- **Per & B Linnet Clemmensen** Magnoliav. 29 A (Vij) 86 14 95 75
- **Torben** LouisHammerichsV. 11 (ArN) 86 10 81 18
Hancke Catrine & Rasmus Jakobsen Stationsg. 24 (Ris) 35 85 15 68
Hancock Depotet (Jan Eriksen) Kærsvinget 19 (Sab) 24 25 58 71
Hand Frank Volden 32 (ArC) 86 18 50 10
Handberg Bettina & Martin S. Nielsen Monradsvej 4 A (Vij) ..... **Hemmeligt nr.**
- **Dorthe & Jørn** Kløvervæng. 4 (Hat) 86 91 53 28
- **Else A** Neptunvej 78 (Vij) 86 14 90 38
- **Ernst** banemont. Bakkehøjdet 11 (Lys) 86 22 21 52
Handberg Eva Randersv. 250 (Ham) 86 96 43 87
- **J** driftsled. Grønningen 4 A (Hat) 86 98 09 25
- **Jørgen** direktør generalkonsul DalgasAvenue 57 (ArC) 86 18 03 22
Handberg Karin statsaut. transl. DalgasAvenue 57 (ArC) 86 19 17 17
- **Karin** translatør og tolk DalgasAvenue 57 (ArC) 86 19 99 97
Handberg Kurt Neksøvej 5 (ArV) 86 16 09 48
- **Leo** Silkeborgv. 577 A (Brb) 86 25 05 01
- **Per** kass. Vestervang. 13 (Hat) 86 98 18 93
- **Søren Gunner** Voldum-RudV. 30 (Hat) 86 49 10 29
- **Aase** Permelillev. 15 (Ris) ..... **Hemmeligt nr.**
- **Aase & Søren Blom** Permelillev. 15 (Ris) ... 86 21 15 86
Handby Grete & Tom Nielsen Egebjergv. 41 (Brb) 86 26 28 27
Handel Lektro Skovgårdsv. 5 (Trj) 86 29 99 34
86 29 99 39
Handel Og Service (Ilse Munk) Tisetv. 139 (Mal) 70 27 11 46
70 27 55 11

Handels-Trykkeriet Århus A/S Oktobervej 47 (ArV) 86 75 07 77
Handelsbanken Åboulevarden 11 (ArC) 44 56 53 00
Handelsbanken Åboulevarden 11 (ArC) 86 19 75 44
Handelsfagskolen SkådeSkovv. 2 (Høb) 87 36 61 00
Handelshøjskolen i Århus FuglesangsAllé 4 (ArV) 86 15 01 88
89 48 66 88
Handelsselskabet Bangsbo Bangsbopark. 27 (Skd) 22 30 45 76
Handelsselskabet Bangsbo I/S Bangsbopark. 27 (Skd) 22 30 45 76
Handelsvidenskabelig Boghandel FuglesangsAllé 20 (ArV) 86 15 57 77
87 44 05 17
Handi-Info P.P.ØrumsG. 11 (ArC) 86 11 23 77
Handi - K@ Engtoften 7 (Vij) 86 11 37 77
Handi Mobil A/S Bredskiftev. 6 A (ArV) 86 24 44 22
86 24 52 22
Handicap & Socialpsykiatri Industriv. 18 (Ham) 89 64 25 45
Handicap & Socialpsykiatri Urvej 10 (Ham) 89 64 26 20
Handicapafdelingen Torvevæng. 5 C (Trj) ... 86 29 13 15
Handicapbusser Center Vest ApS Vejlbjergv. 18 (Ris) 87 31 46 00
Handicaprådets Sekretariat Rådhuset 0 ..... 89 40 21 35
Handrup Hans Egevænget 27 (Hin) 87 64 02 62
- **Mette Møller & Lars** SallHedev. 95 (Ham) 86 14 60 18
Handscombe John & Lotte Jernalderv. 358 (ArV) 86 24 06 16
Handyman Silkeborgv. 885 (Brb) 20 20 99 20
Handyman Stavnsbakk. 19 (Ris) 31 12 53 23
Handymen.nu I/S RundhøjAllé 11 (Høb) 26 12 87 33

Handyteam I/S
Katrinebjergvej 104
8200 Aarhus N
70 87 41 66

Handyteam I/S Katrinebjergv. 104 (ArN) 70 87 41 66
Se annonce under: Murere

Handyteam I/S
Katrinebjergvej 104
8200 Aarhus N
70 87 41 68

Handyteam I/S Katrinebjergv. 104 (ArN) 70 87 41 68
Se annonce under: Tømrere
Hanehøj, Børnehuset Eskerodvej 5 (Hns) 86 99 44 43
Hanghøj Anne Dorthe Tromsøgade 1 B (ArN) 86 16 79 86
- **H & J** Åtoften 80 (Egå) 86 22 67 70
- **Jakob** Råhøj Alle 18 (Høb) 48 41 40 72
- **Marie** Lundgårdsv. 26 (Høb) 86 11 00 46
- **Morten** Miltonsvej 8 (Høb) 86 27 55 28
- **Poul** Åbyhøjgård 54 (Åbh) 86 17 71 54
Hangaard Bente Bugthusene 80 (Egå) 86 27 66 55
Hangård Solveig Askøvænget 11 (Til) 86 24 17 68
Hani Sabah Stendalsv. 1 (ArV) 86 10 61 31
Hankert Jacob Daa Flinteværng. 17 (Gal) 86 78 76 01
- **Jens** Klokkerfaldet 67 (ArV) 88 19 43 58
- **Jens Daa** Klokkerfaldet 67 (ArV) 86 15 65 10
Hanna Adel Kenk Grønneg. 109 (ArC) 32 15 75 35
- **Sarmad** Langkærvej 18 (Til) 46 92 22 91
Hannah Karen Dalvangen 1 (Høb) 86 27 25 71
Hanne Bagger 2103-6247 Kystvej. 29 (ArC) 74 56 68 09
Hanne Kristensen/ Gert Bjerken Brovænget 67 (Egå) 86 22 02 14
Hanne Lejbølle MaxMüllersG. 18 (ArC) 86 19 66 76
Hanne Manniche Præstehaven 66 (ArV) 86 15 35 02
Hanne Toustrup Csc Scandihealth A/S BøgeskovHøv. 185 (Vij) 86 14 44 38
Hanne Ørtenblad Nobel Thunøgade 42 (ArC) 86 12 85 91
Hannecke Helle Charlotte Fuglebakkev. 132 (ArV) ..... **Hemmeligt nr.**
Hannemann Maren Sdr.Ringg. 50 (ArC) 86 13 47 42
- **Sh Sten** Araliavej 63 (Haj) 86 94 29 90
Hannemose Niels informat.ch. Skelbækvej 34 (Ris) 86 17 40 50
Hanner Jørgen Solhøjvej 16 (ArV) 86 15 28 08
Hannes Frisørsalon Øksenhøjv. 7 (Mke) 86 97 46 69
Hannes Vask Viborgv. 21 (ArC) 86 13 46 99
Hanneson Vidar Vosnæspark. 116 (Skd) 48 41 35 18
Hannestad Jan GedingByv. 10 (Til) 86 24 12 08
- **Lise & Niels** Jættehøjen 68 (Ris) 86 27 01 61
- **Steen** Skodshøjen 8 (Ris) 32 54 84 53
Hannested Jan HaurumByv. 2 (Ham) 86 27 22 72
86 27 22 79
Hannibalsen Allan Gordon Rødlundvej 254 (Haj) 82 43 18 14
Hanrath & Søn ApS Elmehaven 97 (Lys) 41 10 12 12
Hans Nielsens Eftf. Aps Bøgekildev. 8 (Hss) 86 15 16 60
Hans & Grete Kaffe - The Fritz Hansens Eftf. Banegårdspl. 16 (ArC) 86 12 03 16
Hans & Grete Kaffe - The Fritz Hansens Eftf. Guldsmedg. 8 A (ArC) 86 12 03 11
Hans Schallert Rypev. 4 (Høb) 86 27 54 77
Hans Thyge & Co Aps Norsmindev. 213 (Mal) 70 20 17 77
Hanselund Holding Aps Frederiksg. 78 C (ArC) 70 23 21 70
Hansen A BrobjergParkv. 37 (Egå) 86 22 35 85
- **A** Æblehaven 39 A (Høg) 86 92 29 96
- **A Alfang** JyllandsAllé 4 (ArC) 86 11 52 13
Hansen A. Kruse aut.-e vvs-instal.-r SørenNymarksV. 15 (Høb) 86 12 19 55
- **A Kruse** blik.sl.mest. Novemberv. 11 (ArV) . 86 15 24 24
- **A Lund** Ditzelsvej 17 (Ham) 86 96 12 63

Hans

Hansen A. M. W zoneterap.
Vorregårdsallé 129 (ArN) 86 21 03 54
- **A Mølgaard** lægesekr.
Vestervang 36 (ArC) 86 12 85 29
- **A Ronald** statsaut. revisor
Bakkedraget 2 B (Høb) 86 27 56 20
- **Addy & Erik** Præstetoft. 26 (Bed) 86 93 79 47
- **Agnes** Tåsingevej 28 (Hat) 48 41 04 19
- **Agnes** Østervangsv. 106 (Hat) 86 98 17 56
- **Agnes & Aage** Damgårdstoft. 40 (Mår) 86 27 57 95
- **Agnete Ellerup**
JacobKnudsensV. 7 (Åbh) ..... **Hemmeligt nr.**
- **Agnete Raskmark** St.BlichersV. 42 (Åbh) ... 86 25 43 36
- **Aida Solhøj** CarlBlochsG. 27 (ArC) 86 13 88 22
Hansen Aksel sygepl. Søhøjen 15 (Til) 86 10 18 19
- **Aksel** tømr.sv. Jægervej 11 L (Ham) 62 51 52 60
- **Aksel Vest** EllebækParkv. 23 (Lys) 32 12 48 20
- **Albert** Farøvænget 45 (Til) 86 24 09 26
- **Albert Toft** Birkepark. 5 (Åbh) 86 28 80 07
- **Alex** dir. Sønderg. 31 H (GaI) 86 94 61 59
- **Alex** instal. Bushøjvej 221 (Høb) 86 27 96 44
Hansen Alf kont.ch. Ryslingepark. 74 (Høb) . 86 11 20 49
- **Alice** Bronzealderv. 255 (ArV) 86 24 90 43
- **Alice** Tranev. 55 (Hin) 86 95 77 47
- **Alice Føns** Bramstrupv. 47 (Hat) 86 49 13 99
- **Allan** Grøfthøjpark. 164 (Vij) 86 28 55 51
- **Allan** Præsteager 27 (ArN) 86 10 93 02
- **Allan** Skovfaldet 1 (Hat) 86 98 26 98
- **Allan Bro** Skt.PaulsKirkepl. 12 (ArC) 86 12 02 10
- **Allan Dahl** stud. OttoSverdrupsV. 1 (ArN) .. 86 16 29 24
- **Allan Dam** Vest.Skolev. 9 (GaI) 86 94 60 18
- **Allan H** SkejbyVænge 155 (ArN) 86 24 92 46
- **Allan Kjøge** Engv. 4 (Ham) 86 96 58 69
Hansen Allan og Else vinkyp.
Åbakk. 12 (Høg) 86 92 15 80
- **Allan Peitola** Fjældevæng. 136 (ArV) 86 11 83 11
- **Allan Trøjborg** Marstrandsg. 2 (ArC) 32 11 33 80
- **Anders** Dybbølg. 15 (ArC) 87 41 69 81
- **Anders** Hedev. 26 (GaI) 86 16 17 63
- **Anders** Langelandsg. 193 (ArN) 96 67 00 24
- **Anders** SkejbyVænge 121 C (ArN) 86 20 13 33
- **Anders** Østergårdsv. 210 (Mal) 86 16 58 48
- **Anders E** lag.ch. TilstBypark 6 (Til) 86 24 14 38
- **Anders Kjær** Havneg. 2 (ArC) 32 14 20 07
- **Anders Kromand** Tranebærv. 23 (Brb) 46 99 63 59
- **Anders Kryger** Bals Mark 5 A (Hns) 86 76 17 05
- **Anders Niels** aniha
GustavWiedsV. 25 (ArC) 87 41 51 57
- **Anders Sahl** Havneg. 24 (ArC) 86 13 70 50
- **Anders Schmidt** Nordlandsv. 60 F (Ris) 32 21 06 16
- **Anders Sivert** Voldbyvej 7 B (Ham) 32 16 76 84
- **Anders Sønderskov** Engsvinget 31 (Haj) ... 87 48 35 36
- **Andreas** Reykjavikvsg. 2 B (ArN) 86 16 81 99
- **Andreas** Strandagerv. 21 (EgÅ) 86 78 94 34
- **Andreas Mølbæk** Fynsgade 10 (ArC) 32 13 91 72
- **Andreas Skov** Stadionalle 12 (Hin) 86 91 24 08
- **Anette** Bispelundv. 98 (Bed) 75 89 75 93
- **Anette** Havremark. 18 (Høg) 87 68 00 17
- **Anette** RundhøjAllé 112 (Høb) 86 11 87 47
- **Anette** SolbjergHave 3 (Sol) 86 92 64 33
- **Anette & Johnny** Lillehammerv. 23 (ArN) .. 86 16 43 16
- **Anette & Max Damgaard**
Klokkerfaldet 109 (ArV) 86 75 21 12
- **Anette S. & Kim Kubel**
Smedevæng. 28 (GaI) 86 15 60 87
- **Anette Sejr** HørmarksAllé 6 (Ris) 86 17 80 32
- **Anette Skovbo** Futuravej 16 (Hat) 87 62 07 05
- **Anette Svane & H Sørensen**
Themsvej 24 (Ris) 86 17 14 11
- **Anika Nielsen** Rosenhøj 16 A (Vij) ..... **Hemmeligt nr.**
- **Aninka** Strandvej. 34 (ArC) 35 11 44 26
- **Anita** Gudrunsvej 64 (Brb) ..... **Hemmeligt nr.**
- **Anita** Jægergårdsg. 126 (ArC) 86 13 61 67
- **Anita Dahl & Henrik Ibsen**
Yrsavej 7 (Åbh) 86 16 10 16
- **Anita Fogh** NymarksAllé 71 (Mår) 86 27 05 49
- **Anita Krogsgaard** Stovbakken 30 (Mke) 86 34 52 49
- **Anja Bundgaard** Flejstrupv. 40 (Mal) 86 11 90 98
- **Anja Christel** Kappelsdal 66 (Ham) 87 62 02 04
- **Anja & Hans Christian**
KræstenIversensV. 14 (Høb) 86 16 50 60
- **Anker** SkæringStrandv. 14 A (EgÅ) 86 22 52 07
- **Anker** el.nik.-tekn.
Skovgårdsvæng. 646 (TrJ) 86 29 49 62
86 29 49 63
- **Ann** Lundgårdsv. 14 (Høb) 86 10 58 12
- **Ann Karina** KajMunksV. 44 (Vij) 86 11 60 65
- **Anna** Børupvej 224 (TrJ) 86 29 98 40
- **Anna** Ellebækv. 8 (Lys) 86 22 55 37
- **Anna** Kildegårdsv. 4 (TrJ) 86 92 76 96
- **Anna** Rodskovvej 19 C (Hns) 86 22 05 27
- **Anna** Sølystgade 27 (ArC) 86 19 53 25
- **Anna-Bente Gaardmand**
SkæringHavv. 71 (EgÅ) 86 22 28 60
- **Anna Bondrup** Hørretløkk. 359 A (Mår) 86 15 69 03
- **Anna & Gunnar** Vitterv. 106 (Hin) 86 91 00 72
- **Anna Lise** sygehjlp. Strandpark. 35 (ArC) ... 86 19 06 03
- **Anna Margrethe** Spongbækk. 71 (Høg) 86 92 21 54
- **Anna Maria** Skejbypark. 63 (ArN) 86 27 76 10
- **Anna Mette** EdouardSuensonsG. 3 (ArN) ... 32 12 56 18
- **Anna Vibeke Nors** Rosensg. 34 (ArC) 86 19 72 46
- **Anne** Byagervej 210 (Bed) ..... **Hemmeligt nr.**
- **Anne** Ramsøvej 22 (Hin) 86 10 62 05
- **Anne** VejlbyToften 380 (Ris) 38 16 18 34
- **Anne Bénée** Eghovedvej 30 (Mal) 86 93 10 49
- **Anne Bille** Skovdalsv. 12 (Vij) 86 19 80 30
Hansen Anne-Birgitte tekstikdesign.
Bøgegade 9 (ArN) 86 10 40 66
- **Anne Birgitte Bang** Flintebakk. 200 (Ris) .. 87 52 21 21
- **Anne Bodil** RundhøjAllé 76 C (Høb) 86 10 94 84
- **Anne-Cathrine Dumont**
Spanien 11 (ArC) ..... **Hemmeligt nr.**
- **Anne Grethe** Sjællandsg. 74 (ArC) 86 18 89 19
- **Anne & Flemming Kjær**
Skolesving. 28 (Ris) 86 17 79 74
- **Anne & Henrik Steen**
H.P.JensensV. 12 (Høb) 86 72 50 49
- **Anne Iben** TerpSkovv. 46 (Vij) 86 11 44 51
- **Anne Katrine** Skelagerv. 172 D (ArN) 86 10 96 34
- **Anne Kirkeby** Korshøjen 100 (Ris) 86 17 45 50
Hansen Anne Lisbeth korresp.
Haslegårdsvæng. 25 (ArV) 86 15 98 44
- **Anne-Lise** P.P.ØrumsG. 30 (ArC) 38 19 65 59
- **Anne Liselotte Høyer** Sønderport 7 (ArC) . 86 11 05 52
- **Anne Louise Grønnebæk**
Sønderg. 38 (ArC) 32 15 34 65
- **Anne Margrethe** Markskell. 75 (Mal) 86 93 34 98
Hansen Anne-Margrethe lær.
Bakkehegn. 9 (ArV) 86 15 90 91
- **Anne-Marie** SkjoldborgsV. 2 (Hat) 86 91 41 06
- **Anne Marie** Vesselbjergv. 45 (Hat) 35 10 05 30
Hansen Anne Marie Wilum
Bjarkesvej 9 (Åbh) 86 15 00 50
- **Anne Mette** Haslevangsv. 70 (ArV) 86 15 01 00
- **Anne-Mette** Næringen 65 (Ris) 32 11 83 03

Hansen Anne Mette Samsøgade 87 (ArC) 75 72 52 63
- **Anne Mette** Værumvej 35 (Hat) 86 28 09 48
Hansen Anne-Mette Schou
Terosevej 11 B (Skd) 86 99 37 23
- **Anne Mette Toft & Hans Lund**
Ringvejen 15 (GaI) 86 25 27 49
- **Anne Sofie Steno** Kalmargade 24 (ArN) 86 16 43 43
- **Anne Vind** NielsJuelsG. 53 (ArN) 32 12 02 84
- **Annelise Astrup** Jarlsmindev. 168 B (Vij) ... 86 28 75 01
- **Annette** Jadevej 57 (Skd) 86 12 92 74
- **Annette** Soltoften 2 (EgÅ) 86 13 83 08
- **Annette** Torstilgårdsv. 102 (Til) ..... **Hemmeligt nr.**
- **Annette** klin.ass. Orøvænget 14 (Til) 86 16 62 10
86 24 42 14
- **Annette** projektled. Sjællandsg. 59 (ArC) 86 19 72 42
- **Annette & Preben Rasmussen**
Råhøjvæng. 45 (Vij) 86 28 75 41
- **Annette S & Morten E**
SkæringEgager 83 (EgÅ) 86 74 07 72
- **Annette Secher** Orionsvej 10 (Hin) 86 98 69 92
- **Anni** Skovbrynet 128 (Ham) 35 11 79 81
- **Anni Mikkonen** Storkevej 12 (Mke) 86 74 00 86
- **Anni & Jørgen Nielsen**
Skovfaldet 4 (Ham) 86 96 80 80
- **Annie** Damvej 30 (Sab) 86 94 80 82
- **Annie** Ormslevv. 74 (Vij) 86 14 20 52
- **Annie Bredahl** Langeliniepark. 3 (ArC) .. **Hemmeligt nr.**
- **Anny A** Vidtskuev. 6 (Vij) 86 14 00 28
- **Anton Bent** Jegstrupv. 260 (Hss) 86 35 62 07
- **Anton Tage Schmidt**
Gl.Frijsenborgv. 14 H (Ham) ..... **Hemmeligt nr.**
- **Arne** Bredg. 73 (Mal) 86 93 23 17
- **Arne** Tommesensv. 21 C (Ham) 86 96 35 86
- **Arne** arb.md. Myntev. 37 (Ris) 86 17 30 78
- **Arne** arkit. Tingstedet 90 (Brb) 86 26 24 26
- **Arne** slagterhusinspektør
Roligheds. 15 (Ris) 86 17 01 69
- **Arne Arend** ejd.mgl. Nørrevæng. 157 (TrJ) .. 86 72 09 00
- **Arne Brandt** O.I.OffersensV. 19 (Åbh) 86 98 74 07
- **Arne Fyrsterling** ElstedByv. 17 (Lys) 86 22 50 56
Hansen Arne G Rensdyrv. 10 (Hin) 86 98 77 07
- **Arne Grud** skorst.fej.sv. Valmuev. 7 (Ham) . 86 96 34 20
- **Arne Kjær** driftsass. Sjællandsg. 83 (ArC) ... 86 20 19 85
- **Arne Kr** lær. Solbrinken 16 (Høb) 86 27 27 97
- **Arne Lindebo** Kantorpark. 59 (Ris) 86 21 33 83
- **Arne Lykke** Søgårdsv. 4 (Spo) 86 96 80 43
- **Arnfinn** Orionsvej 38 (Høb) 86 27 47 15
- **Arnfred** statsaut. revisor
Enemærket 38 (Rib) 86 21 14 44
Hansen Arnold Mac Bøgev. 12 (Vij) 86 11 29 74
- **Aske Walther** IvarHuitfeldtsG. 73 (ArN) 32 12 24 92
- **Asta** MortenEskesensV. 27 (ArV) 86 16 65 79
- **Asta Marie** Oehlenschlægersv. 13 (Åbh) 86 25 71 51
- **Astrid** Langkærvej 23 (Til) 86 24 23 50
- **Astrid Brink** Universitetspark. 6 (ArC) 89 42 72 70
- **Astrid Kellerup**
MariusSimonsensV. 15 (ArN) ..... **Hemmeligt nr.**
- **Astrid Lundø** Rødtjørnv. 17 (Sab) 87 48 09 80
- **B** AjstrupStrandv. 27 (Mal) 86 93 05 90
- **B** Elverdalsv. 2 (Høb) 86 27 22 16
- **B** LangenæsAllé 53 (ArC) 86 14 36 81
- **B** Lerdalen 49 (Høb) 86 27 93 13
- **B** Søhøjen 119 (Til) 86 15 76 86
- **B. A. Rosa Vibeke** Vestervang 31 (ArC) 86 14 21 97
- **B** Dencker Strandvej. 10 A (ArC) 86 13 14 08
- **B Frank** værkmest. Slotslyngen 8 (ArV) 86 16 90 25
- **B** Holten ing. Tousparken 13 (Åbh) 86 25 65 92
- **B. J.** OeMezasV. 26 (ArC) 86 22 16 42
- **B Seler** Kildegård. 5 (ArC) 86 18 83 50
Hansen-Baun Lena Anette
Brohaven 37 A (EgÅ) ..... **Hemmeligt nr.**
- **Svend-Aage** Langelandsg. 52 (ArC) 86 28 69 90
Hansen Bendt og Sønner A/S
Nordlandsv. 88 (Ris) 86 21 00 11
Se annonce under:
Containere
Vognmænd
- **Bendt Evald** Skovgårdsvæng. 604 (TrJ) 86 29 46 18
- **Bendte Rilshøj** Toftev. 7 (GaI) 86 94 58 26
- **Benjamin** Hovedgaden 72 (Brb) ..... **Hemmeligt nr.**
- **Benny** Nattergalev. 20 B (GaI) 86 94 52 08
- **Benny** Stavtrupv. 1 (Vij) 86 28 40 64
- **Benny** eds-tekn. Kløvervang. 18 (Skd) 86 99 13 78
- **Benny Bæk** Egehaven 53 (Lys) 86 74 02 09
- **Benny Damtoft** Engdalgårdsv. 4 (Bed) 86 93 72 00
- **Benny Harregaard** PeterVilkensV. 8 (Tri) .. 86 23 07 12
- **Bent** Birkhajen 57 (Hin) 86 91 23 47
- **Bent** Havtidselv. 12 (EgÅ) 86 22 71 30
- **Bent** Kærgårdspark. 99 (Sol) 86 92 84 28
- **Bent** Møllevæng. 32 (Høg) 86 92 23 46
- **Bent** NielsBohrsV. 5 (Vij) 86 14 22 27
- **Bent** Næshøjvej 33 (Haj) 86 94 18 79
Hansen Bent Skovbypark. 81 (GaI) 86 94 53 99
- **Bent** Voldbyvej 58 (GaI) 86 95 42 98
- **Bent** afd.led. HasleRingv. 104 B (ArN) 86 10 02 84
- **Bent** frisør Kløvervang. 3 C (Mke) 86 97 40 81
- **Bent** gartn. Silkeborgv. 554 (Brb) 86 25 70 27
- **Bent** gartn. Østergårdstoft. 58 (Hjo) 86 99 19 56
- **Bent** monter DalgasAvenue 15 (ArC) 86 19 79 32
- **Bent** sparekas.fuldm. Havremark. 11 (Lys) . 86 22 44 85
- **Bent Bruno Poul** Astridsvej 7 (Brb) 86 25 66 48
- **Bent Børge Mikkehl** Åbyhøjgård 27 (Åbh) . 86 25 21 72
- **Bent Bøttcher** mask.arb.
VejlbyToften 137 (Ris) 86 21 19 20
- **Bent Georg** Svalevæng. 16 (Bed) 87 48 36 63
- **Bent Hovgaard**
Dr Margrethes Vej 27 (ArN) 86 16 09 33
- **Bent Koldby** Rytterbakk. 5 (GaI) 86 95 47 09
- **Bent Sønderskov** Lergravsvæng. 18 (Tri) ... 46 93 70 37
- **Bent T** TrigeParkv. 23 (Tri) 86 21 31 00
Hansen Bent T ApS TrigeParkv. 23 (Tri) 86 23 11 22
- **Bent Aagaard** EdwinRahrsV. 8 (Brb) 86 25 81 40
- **Bente** ByvangsAllé 10 (Vij) 86 11 28 01
- **Bente** Fåborggade 17 B (ArC) 86 18 86 24
- **Bente** Højmarkvej 39 (Høb) 86 27 09 67
- **Bente** Mustrupvej 235 (Mår) 43 39 69 68
- **Bente** Møleg. 4 (ArC) 86 18 26 16
- **Bente** Nørreskov. 125 (Hin) 86 91 11 82
- **Bente** Saralystpark. 13 (Høb) 86 27 04 69
- **Bente** Solsortev. 6 (Hat) 86 98 19 56
- **Bente** Sønderport 7 (ArC) 86 17 91 60
- **Bente** VilhelmBecksV. 75 (Vij) ..... **Hemmeligt nr.**
- **Bente** VilhelmBecksV. 75 (Vij) ..... **Hemmeligt nr.**
- **Bente** ÅstrupStrandv. 13 (EgÅ) 39 30 20 86
- **Bente** Ing. Nagelsvej 16 (Høb) 86 39 50 39
- **Bente** lær. G.C.AmdrupsV. 11 (ArN) 86 16 85 75
- **Bente Bidstrup** Miravej 8 (Ris) 86 21 47 04
- **Bente Boye** Hestehavev. 8 D (Høb) 86 72 53 90
- **Bente Dam** Lindholmv. 22 (ArN) 86 16 65 31
- **Bente & Hans Christian** Ovesdal 7 (Mår) . 86 29 57 40
- **Bente & John** Horsevænge. 14 (TrJ) 86 29 65 29
- **Bente Ingerlise** StenhøjAllé 113 (Høb) ... 86 27 90 75
- **Bente Kofoed** Nyringen 28 (Ris) 86 21 31 28
- **Bente Linda** Voldbyholt 12 (Ham) 86 96 33 43
- **Bente Lindekilde** Landsbyvæng. 22 (GaI) .. 35 11 68 14

Hansen Bente M Haslevangsv. 38 (ArV) 86 15 94 73
- **Bente Merete** Melosvej 7 (Hjo) 86 99 99 30
- **Bente Schandorff**
Bronzealderv. 211 (ArV) 86 24 26 58
- **Bente Skare** Myntev. 11 B (Ris) 86 17 75 30
- **Bente Skousbøll** Skelagerv. 170 B (ArN) 86 10 94 65
Hansen Bente Østergaard
Eckersbergsg. 25 (ArC) 86 19 16 62
- **Bergfrida** Bøgehaven 15 (Hat) ..... **Hemmeligt nr.**
- **Bernhard** Østergårdstoft. 138 (Hjo) 86 76 32 10
- **Bernt** Baneleddet 11 (Mår) 86 29 45 60
- **Bernt Bro** Rosenpark. 19 (GaI) 86 94 43 00
- **Bess** Attikavej 68 (Hjo) 57 64 51 09
- **Betina** Midsommerv. 3 (ArN) ..... **Hemmeligt nr.**
- **Bettina** Gl.Stillingv. 466 A (Haj) 86 24 75 78
- **Bettina** Lindholmv. 18 (ArN) 88 17 47 11
- **Betty** MarselisBoul. 108 (ArC) 86 11 29 23
- **Birger Bach** Heibergsg. 36 (ArC) 32 11 55 54
32 11 82 11
- **Birger Pank** tømr. Udsigten 32 (Brb) 86 26 16 81
- **Birgit** Augustenborgg. 23 (ArC) 88 19 74 73
- **Birgit** Fredensvej 2 (Mke) 86 37 71 90
- **Birgit** Højager 30 (Hin) 86 98 59 97
- **Birgit** Lilleåvæng. 59 (Hat) 86 98 17 18
- **Birgit** Randersv. 5 (ArN) 87 36 06 69
- **Birgit** Randersv. 25 (ArN) 86 16 47 10
- **Birgit** RosenvangsAllé 210 A (Høb) 86 72 50 73
- **Birgit** sundh.pl. Nordborgg. 55 (ArC) 86 13 70 76
- **Birgit & Claus M Busch**
Fjældevæng. 128 (ArV) 86 15 87 24
- **Birgit Gertrud Edith Holme**
Majsvænget 34 (Mal) ..... **Hemmeligt nr.**
- **Birgit & Peter Bach**
Torshøjvæng. 160 (Hss) 86 28 35 34
- **Birgit Lacour** Reginehøjv. 27 (ArN) 86 78 93 95
- **Birgit Munk** PoulHelgesensV. 3 (Vij) 86 14 82 91
- **Birgit Nyborg** Fruensbakke 10 (Skd) 86 99 14 01
- **Birgit Saugstrup** MøllerMeyersV. 8 (Ris) .. 86 21 59 70
- **Birgith Else** Engdalsvej 75 (Brb) 86 22 33 75
- **Birgitte** Bronzealderv. 213 (ArV) 86 21 01 87
- **Birgitte Groos** Lundbyesg. 5 (ArC) 82 43 30 77
- **Birgitte Grynderup**
KollensMøllev. 57 (GaI) 86 15 95 56
- **Birgitte & Leif** Ordrupv. 15 (ArC) 48 41 55 36
- **Birgitte Johanne Marie**
Bronzealderv. 213 (ArV) ..... **Hemmeligt nr.**
- **Birgitte Kjær** Grøfthøjpark. 157 G (Vij) 87 38 12 34
Hansen Birk Orla Krajbjergv. 5 (Skd) 86 37 60 65
- **Birte** Frederikshoimsv. 23 (Vij) 86 11 21 94
Hansen Birte Nordvejen 30 (Sol) 86 53 11 97
- **Birte** Skovbypark. 5 (GaI) ..... **Hemmeligt nr.**
- **Birte & Jørgen** Majsvænget 132 (Mal) 86 93 30 19
- **Birte Marie** Agerbæksv. 8 A (Ris) 86 17 87 30
- **Birte Marie** HjortshøjMøllev. 102 (Hjo) 87 41 01 96
- **Birte Phil** Futuravej 12 (Hat) 86 49 10 59
- **Birthe** Tromsøgade 4 (ArN) 86 10 60 45
- **Birthe** HolmeParkv. 461 (Høb) 86 27 28 12
- **Birthe** Højvangsv. 56 (Vij) 86 28 27 53
- **Birthe** Hørninggårdsv. 7 (Høg) 86 92 21 80
- **Birthe** Jegstrupvæng. 684 (TrJ) 86 29 42 74
- **Birthe** Kådhøjvej 6 (Hjo) 86 22 20 45
- **Birthe** Lindholmv. 14 (ArN) 86 10 18 75
- **Birthe** fuldm. Soltoften 1 (EgÅ) 86 22 44 14
- **Birthe** socialrdg. Gerlachsg. 13 (ArC) 86 12 22 62
- **Birthe & Ole** NordvangsAllé 4 C (EgÅ) 86 17 32 30
- **Birthe & Peter** Birkehaven 33 (Lys) 86 22 08 39
- **Birthe Haugaard** lær.
Haarvadbro 11 (Hin) 86 98 79 59
- **Birthe Tadebæk** Vester Alle 20 (ArC) 86 19 05 40
- **Bitten** Bendstrupv. 52 (Skd) 86 99 21 53
- **Bitten** HenrikHertzV. 47 A (Åbh) 86 25 58 25
- **Bjarne** Absalonsg. 47 (ArC) 86 19 93 54
- **Bjarne** Bymandsvej 24 (ArN) 87 47 59 82
- **Bjarne** Fuglebakkev. 114 (ArV) 86 16 55 52
- **Bjarne** Grankrogen 16 (Skd) 86 99 22 32
- **Bjarne** Hattemagertoft. 147 (Høb) 86 28 62 71
- **Bjarne** Langøvæng. 17 (Til) 86 24 26 14
- **Bjarne** Nordvestpass. 43 (ArN) 86 16 98 36
- **Bjarne** Obstrupvej 27 (Mår) 86 29 68 49
- **Bjarne** Rosenholms Alle 16 (Vij) 86 25 07 10
- **Bjarne** Skelagerv. 37 (ArN) 86 22 40 10
- **Bjarne** Uranusvej 5 (Hat) 86 98 07 69
- **Bjarne** bag. Fuglsøvej 21 (Ris) 86 17 92 47
Hansen Bjarne elektr. Egensvej 6 (Ris) 86 17 58 98
- **Bjarne** kørelær. Nørrevang. 13 (Hin) 86 98 54 32
- **Bjarne Frost** Skolevangsv. 15 (Ham) 86 96 18 35
- **Bjarne Hauge** Østerbyv. 11 (TrJ) 86 29 39 84
- **Bjarne Klm** Bethesdav. 27 (ArN) 86 10 88 08
Hansen Bjarne M Engv. 16 (Hin) 86 98 62 35
- **Bjarne Sall** Minervavej 48 (Ham) 86 96 91 24
- **Bjerne** Banevolden 38 (Mal) 86 93 17 68
- **Bjørn** Vestermøllev. 10 B (Tri) 32 14 66 80
- **Bjørn** Hjortshøjpark. 89 (Hjo) 86 25 03 20
- **Bjørn** Skejbypark. 53 (ArN) 86 78 58 44
- **Bjørn** Willemoesg. 9 (ArN) 86 16 58 51
- **Bo** cand.phil. Skejbytoft. 69 (ArN) 86 78 22 50
- **Bo Lykke** Badev. 9 (Ris) 86 17 54 96
- **Bo Peder** Nørreg. 5 B (Ham) 86 96 28 96
- **Bodil** Damtoften 6 (Vij) 86 11 94 62
- **Bodil** HenrikHertzV. 56 (Åbh) 86 25 54 98
- **Bodil** Lærkehaven 124 (Lys) 48 74 08 10
- **Bodil** Ndr.Ringg. 90 (ArN) 86 16 86 57
- **Bodil & O Westh Jensen** Fenrisvej 5 (Åbh) 86 15 73 25
- **Bodil & Poul Løngård** Teglhøjen 15 (Hin) .. 86 98 70 52
- **Bodil Skov** Præsteager 17 (ArN) 86 78 27 04
- **Bodo** Fyrkatvej 20 (ArN) 86 16 85 73
- **Bolette** ÅrslevMøllev. 3 R (Brb) 86 26 53 20
Hansen Brandt H Gartner Aps
Århusv. 233 (GaI) 86 94 33 43
87 94 94 52
- **Brian** Dannevang 5 (Lys) 87 42 95 83
- **Brian** Kirkedamm. 25 (ArC) 32 10 49 68
- **Brian** Roligheds. 5 (GaI) 86 94 49 12
- **Brian** TilstParkv. 6 (Til) 86 24 14 15
- **Brian & Maria Bille** Flintevæng. 8 (GaI) ... 86 13 69 95
- **Brian Damsgård** Snerlevæng. 5 (Høg) 86 14 59 61
- **Brian Ehlrom** Rønvangen 131 (Hin) 86 98 81 91
- **Brian Guldmand** HolmeParkv. 304 (Høb) .. 86 27 12 77
- **Brian Kaltoft** VejlbyRingv. 30 (ArN) 86 10 44 05
- **Brian Leth** Venusvej 13 (Hat) 86 91 55 96
- **Brian M** NyStudstrupv. 5 (Skd) 87 48 99 00
- **Brian Søndergaard** Blåbærhaven 77 (Lys) 86 22 85 99
- **Brian Waldech** Langelandsg. 12 (ArC) 86 13 54 12
- **Britt** Korshøjen 20 (Ris) 86 21 54 85
- **Britt** kleinsm. Kjærslund 17 (Vij) 86 29 13 95
- **Britt Joan** HjortshøjMøllev. 63 (Hjo) ..... **Hemmeligt nr.**
- **Britta** Brorsonsv. 9 (Vij) 86 11 58 06
- **Britta** Elmev. 33 (Ham) 86 96 91 69
- **Britta Marie** Moselodden 6 (Mår) 86 27 09 73
- **Buster** Paludan-MüllersV. 197 (ArN) 32 13 35 55
- **Børge** Stationsstr. 15 (Hat) 86 91 55 08
- **Børge** husmd. Ørslevv. 62 (Hat) 86 98 14 29
- **Børge** mek. Stillingv. 92 (Sab) 86 94 82 21
- **Børge** musik. Spongpark. 29 (Høg) 86 92 17 75
- **Børge** tømr. Tretommerpark. 5 (Ris) 86 17 80 87

Hansen Børge vagtmest.
Mosagervej 10 (Ham) 86 96 25 05
- **Børge & Minna** Egevænget 10 (Høg) 86 92 15 45
- **Børge Poul** Gl.Landev. 90 (Tri) 86 98 95 01
- **C Blegvad** gdr. Tåstrupv. 53 (Hat) 86 91 44 85
- **C J** tømr. Bredev. 40 (EgÅ) 86 16 97 68
- **Camilla Finderup** Nordborgg. 53 (ArC) 36 92 16 62
- **Camilla Munk** Lykkensdalsv. 155 (Brb) 35 85 53 59
- **Carina Arend Strøm** RoukærAllé 68 (Høb) 32 14 07 30
- **Carina & Claus** Skovvænget 28 (Hns) 86 19 61 20
- **Carina Hou** AnkerJensensV. 25 (Åbh) 86 15 16 21
- **Carl C** tømr.mest. Nørrevang. 50 (Hin) 86 98 65 44
- **Carl-Erich** elektr. Bjørnshøjv. 18 (Tri) 86 23 12 99
- **Carl Johan** Kirkegårdsv. 53 (ArC) 86 12 07 37
- **Carl-Johan** insp. Østervang. 28 (GaI) 86 94 36 01
- **Carl Peter** P.P.ØrumsG. 32 (ArC) 86 11 50 27
- **Carl Raskmark** Stadion Alle 9 (ArC) 48 41 22 35
- **Carl Vesti** Langdalsv. 29 (Brb) 32 17 14 25
- **Carl Åge** Grøndalsv. 274 (Vij) 86 26 36 43
- **Carlo** Strandpark. 31 (ArC) 86 18 45 11
- **Carlo** kont.ch. JensIbsensV. 18 (Mal) 86 93 19 18
- **Carsten** JensBaggesensV. 108 (ArN) 86 10 56 31
- **Carsten Anker** Sdr.Ringg. 75 (ArC) 86 11 77 27
- **Carsten Gottholt** Jernalderv. 338 (ArV) 86 18 46 12
- **Carsten Kjær** Lyngbygårdsv. 53 (Til) 35 11 64 59
- **Carsten Kragelund** Byagervej 102 A (Bed) 86 13 12 10
- **Carsten Stahl** tryktekn.
Buggesgårdv. 65 A (Vij) 86 28 58 98
- **Carsten Waldemar** Helenelyst 322 (Brb) ... 88 19 05 44
- **Carsten Wulff** Gyldenkronesv. 29 (Mår) 87 89 70 27
- **Carsten Ørum** bankass.
Jernalderv. 160 (ArV) 86 24 55 68
- **Casper H** Stenvenderv. 17 (Skd) 86 99 35 37
- **Charlotte** Husumgårdv. 1 (Tri) 86 23 02 24
- **Charlotte** Kalèv. 17 (Hns) 86 97 53 44
- **Charlotte** Koldkilde 61 (Lys) 32 14 63 74
- **Charlotte** Østergårdsv. 243 (Sol) ..... **Hemmeligt nr.**
- **Charlotte Blom** StennehøjAllé 111 (Høb) 86 27 92 79
- **Charlotte H & K** Majsmarken 158 (Lys) 86 22 47 11
- **Charlotte Holch**
Paludan-MüllersV. 31 (ArV) 86 19 65 60
- **Charlotte Kronborg & Ole**
Dyrballev. 5 (Høg) 86 92 19 70
- **Charlotte Schibler** Skærringv. 30 (Spo) 86 96 14 31
- **Charlotte Schultz** Ågårdv. 7 (Hns) 86 17 70 62
- **Charlotte & Kim Sjørgren**
Elgårdsminde 89 (Hin) 86 91 13 20
- **Charly** Vibevænget 6 (GaI) 86 95 42 87
- **Chr M** spec.arb. Kløverv. 34 (Hin) 86 91 57 30
- **Christian** Elværksvej 20 (GaI) 86 94 39 13
- **Christian** Hybenrosev. 7 (Skd) 86 13 68 39
- **Christian** NymarksAllé 89 (Mår) 86 19 24 66
- **Christian Alfred** Mustrupvej 109 B (Mår) .. 86 11 04 43
- **Christian Bendtx Kjær**
Hejrebakk. 13 (Brb) 86 25 87 70
- **Christian Glerup** Skanderborgv. 185 (Spo) 35 13 85 77
- **Christian Gyldenløve**
EngholmsAllé 162 (Ris) 35 12 93 10
- **Christina** Ringkøbingv. 4 (ArC) 86 19 21 28
- **Christina** Østedvej 6 E (ArN) ..... **Hemmeligt nr.**
- **Christina Blach** Provsteparkv. 19 (Høb) 86 12 65 81
- **Christina Glud** serv.kons.
Eriksminde 14 (Ham) 86 96 28 82
- **Christina Trier** DeMezasV. 17 (ArC) 86 18 41 50
- **Cindie** Landsbakev. 90 (Ham) 86 96 33 77
- **Clara** JensBaggesensV. 8 (ArV) 86 16 67 82
- **Clara** afd.lær. Højgårdshaven 35 (Hin) 86 98 50 18
- **Claus** Bülowsgade 63 (ArC) 87 47 80 26
- **Claus** Egev. 6 (Hns) 35 10 10 44
- **Claus** Engelundsv. 44 (Vij) 86 75 36 52
Hansen Claus Lindev. 4 (Hns) 86 99 67 30
Hansen Claus Skejbygårdsv. 312 (Ris) 86 21 31 05
- **Claus** Skovsgårdsvæng. 24 (Høg) 86 92 41 71
- **Claus** Skovvej. 46 L (ArC) 86 12 70 36
- **Claus** Spørringv. 17 (Hjo) 86 99 93 07
- **Claus** Vibyvej 67 (Åbh) 86 20 86 16
- **Claus** Voldum-RudV. 51 (Hat) 86 49 17 20
- **Claus Berg** Trilleg

Hansen Dorthe & Cliff Jørgensen
Præstetoft. 10 (Ged) 86 93 81 16
- **Dorthe Kjær** Falkevæng. 36 (Hat) 87 61 30 25
- **Dorthe Lundgaard Rud** Helgesv. 14 (Åbh) 86 14 86 24
- **Dorthe Rud** Vagtelvej 4 (ArV) 86 75 39 99
- E Paradisg. 10 (ArC) 86 13 15 83
- E ing. Markloddet 6 (Mår) 86 27 27 84
- E oliearb. Rosendalv. 69 (Vij) 86 28 17 18
- E K MartimVahlsV. 27 (ArC) 86 19 95 47
- **E Kongshøj** Bærmosehøj. 42 (Tri) 87 42 09 09
- E P JohannesGrosensV. 16 (Egå) 86 22 20 21
- E R salgschauf. MortenEskesensV. 31 (ArV) . 86 16 03 73
- **E Trond** Klokkerbakk. 26 (ArV) 86 15 67 97

Hansen Ebbe Steen Nørrevang. 66 (Hin) 86 98 79 32
- **Edel** Skodshøjen 11 (Ris) 86 21 14 59
- **Edel & Børge** Trankærgårdsv. 57 (Trj) 98 18 26 44
- **Edith** Randersv. 3 (Mke) 86 37 70 98
- **Edith** røntg.fotogr. Skelagerv. 43 (ArN) 86 14 05 26
- **Edna** pakker. Ringkøbingv. 13 (ArC) 86 13 56 58
- **Edvard** Sigridsvej 35 (Brb) 87 48 36 30
- **Edvard** mask.ing. H.P.JensensV. 3 (Høb) 86 27 39 47
- **Egil B** lær. Siriusvej 16 (Hat) 86 98 13 80
- **Egon Chemnitz** Ternevej 5 A (Ris) 86 17 40 59
- **Einar & Else** LangenæsAllé 21 (ArC) 86 11 20 25
- **Ejgil** forp. Mejeriv. 5 (Mal) 86 93 10 91
- **Ejgil Peter** truckfør. Mjøn 5 (Gal) 86 94 42 95
- **Ejnar** Tingv. 22 (Hns) 87 85 05 13
- **Ejnar Dahl** Nedergårdsv. 14 (ArN) 86 78 48 05
- **Ejvind** Grøndalsv. 70 (Vij) 86 28 26 45
- **Ejvind** Kunnerupv. 190 M (Hss) 86 28 43 10
- **Ejvind** Skanderborgv. 7 (Hat) 86 98 07 29
- **Ejvind** Skelagerv. 377 (ArN) 86 24 72 23
- **Ell** Skoleg. 2 B (Ham) 86 96 80 18
- **Ella** Næshøjvej 62 (Haj) 86 94 14 86
- **Ella** Vidtskuev. 6 (Vij) 86 10 85 60
- **Ella** afd.sygepl. Rymarken 120 (ArV) 98 62 55 81
- **Ella Alling** Skovlundgårdsv. 12 (Vij) 86 28 63 61
- **Ella Irene Krog** Fynsgade 26 (ArC) 35 14 64 97
- **Ellinor Berthold** Jarlsminde. 116 (Vij) 86 28 49 36
- **Elka Rosengreen** Elverdalsv. 153 (Høb) 86 27 05 67
- **Elkabeth** Ellemosev. 15 (Trj) 86 29 51 96
- **Ella** Hjortshøjpark. 141 (Hjo) 86 22 34 74
- **Ella** Kirkegårdsv. 53 (ArC) 86 16 77 21
- **Ella** Sønderskov. 159 (Lys) 86 74 25 85
- **Ella Juhl** Stenhøjgårdsv. 33 (Mal) 86 13 14 03
- **Ella Kjær** Mejerivæng. 16 A (Trj) 86 29 20 08
- **Ella Lyhne** Tokkerbakk. 42 (Ris) ..... **Hemmeligt nr.**
- **Ellen** Provstebakk. 10 **Ø** (ArV) 86 15 40 94
- **Ellen** sygepl. Vestervang 40 (ArC) 86 18 88 03
- **Ellen & Kaj** Vest.Ringg. 200 (ArC) 86 12 97 43
- **Ellen Johanne** BrobjergParkv. 97 (Egå) 86 22 63 56
- **Ellen Marie Østerlund** Magnoliav. 20 (Vij) 86 11 23 73
  86 11 23 83
- **Ellen Windtberg** dameskræddermde Næshøjvej 41 A (Haj) 86 16 98 33
- **Ellinor** laborant Mallevejen 21 (ArC) 86 12 84 67
- **Elly** Fasanlund. 29 (Hin) 86 98 56 82
- **Elly** Jegstrupvæng. 37 (Trj) 86 29 39 64
- **Elly Hastrup** Kastrupv. 3 (Mke) 86 99 71 61
- **Elly M.** Birgittev. 31 (Brb) 86 25 28 34
- **Elly Pasgaard** Højvangsv. 19 (Vij) 86 28 35 56
- **Elsa Sonja** Havkærvæng. 62 (Til) 86 25 52 10
- **Else** HolmeParkv. 59 C (Høb) 86 27 98 07
- **Else** Langeliniepark. 1 A (ArC) 87 80 08 55
- **Else** Ollerupvej 15 (Høb) 86 14 00 46
- **Else** Porsevæng. 12 (Gal) 86 94 66 35
- **Else** RundhøjAllé 100 (Høb) 86 11 06 03
- **Else** Ryv. 44 (ArV) 86 15 00 28
- **Else** socialrdg. Forteledet 23 (Ris) 86 17 73 09
- **Else Bagge & Heini Madsen**
  Holmstrupgårdv. 138 (ArV) 86 24 82 40
- **Else Boelsmann** JyllandsAllé 84 (Høb) 86 14 24 96
- **Else Dahl** Munkhøj 2 (Lys) 86 22 12 69
- **Else Fogh** Vestervang. 33 (Hat) 86 98 30 26
- **Else & Lars** Steinmannsg. 15 (ArC) 88 19 45 36
- **Else & Tage** Gudrunsvej 46 (Brb) 86 25 44 57
- **Else Johanne Malgaard**
  Søndervang. 22 (Vij) 86 14 16 54
- **Else Kamilla** Digtergangen 3 (Åbh) 86 25 48 53
- **Else Krogh Hansen & Karsten**
  Julivej 20 (ArV) 86 15 73 21
- **Else Marie** Industriv. 2 (Mke) ..... **Hemmeligt nr.**
- **Else Marie** husholdningslærerinde
  Aldersrov. 5 (ArN) 86 10 15 46
- **Else-Marie Kruse** sygehjlp.
  Langskov. 40 (Hat) 86 99 97 50
- **Elsebeth** journ. Mellemtoft. 5 (Egå) 86 22 04 40
- **Elsa Pearl Lynette** Engtoften 6 (Vij) 86 15 04 49
- **Elva** Fr.BarfoedsV. 7 (ArV) 86 16 12 29
- **Elvig** kogemest. St.BlichersV. 39 (Åbh) 86 25 71 72
- **Emil Pank** FrederiksAllé 172 (ArC) 32 10 11 39
- **Emil Skov** blandemest. Skolebakk. 94 (Gal) 86 94 40 90
- **Emilie** Trøjborgv. 28 (ArN) 86 10 65 24
- **Emmy** Vesterg. 81 (Gal) 86 94 11 06
- **Erhard** Elvej 4 (Tri) 86 98 91 40
- **Erhard** Thomsensv. 11 (Hat) 86 98 12 11
- **Eric Ingdahl** Hejredalsv. 72 (Brb) 87 46 09 46
- **Erik** Birkevæng. 9 (Høg) 86 92 25 58

Hansen Erik Gl.Skanderborgv. 141 (Spo) 86 96 80 03
- **Erik** Sandmosev. 66 (Høb) 86 27 60 21
- **Erik** Stavtrupv. 9 B (Vij) 86 28 33 07
- **Erik** Tingstedet 13 (Brb) 86 26 06 29
- **Erik** Udsigten 7 (Gal) 35 11 53 89
- **Erik** cand.merc. Ildervej 20 A (Høb) 86 27 60 56
- **Erik** fabr.arb. Nygårdsv. 104 (Høb) 86 27 21 28

Hansen Erik glasspiller og
Hestehavev. 21 (Høb) 86 27 27 47
- **Erik** kont.ch. Assensgade 15 (ArC) 86 19 87 36
- **Erik** mask.arb. Klintev. 7 (Ris) 86 17 54 04
- **Erik** musik. Vegavej 12 (Hat) 86 98 23 99
- **Erik** o.toldass. Stokbrovej 54 (Lys) 86 23 18 73
- **Erik Buch** Langballevæng. 62 (Mår) 86 29 80 10
- **Erik Dam** montør Frichsvej 9 (Gal) 86 94 55 25
- **Erik Dyrlund** Hindbærhaven 1 (Lys) 86 22 49 71
- **Erik Frehr** Thingvallag. 4 (ArN) 86 10 42 34
- **Erik Jarl** Damgårdsv. 22 (Vij) 86 77 07 23
- **Erik Juul** Bushøjvæng. 3 (Høb) 86 27 58 88
- **Erik Kyhnau** ing. Manbjergv. 44 (Skd) 86 99 19 26
- **Erik Leth** mek. Sjøvej 23 (Hat) 86 91 48 10
- **Erik Løve** Lollandsg. 71 (ArC) 86 18 58 82
- **Erik Mosbech** Blåmejsev. 3 (Gal) 86 94 79 33
- **Erik Mosbech** el.nik.-tekn.
  Blåmejsev. 3 (Gal) 77 34 79 33
- **Erik Nedergaard** Herredsv. 54 (ArV) 46 92 49 02
- **Erik Nørregaard** dispon.
  Elverdalsv. 53 (Høb) 86 27 13 72
- **Erik Peter Taagholt Lemvig**
  Skovhøj 12 (Hss) 86 28 80 54

Hansen Erik Qvirin Bylokken 18 (Ris) 86 21 79 20
- **Erik Riber** vognmd. Mandalsvej 20 (ArN) ... 86 16 71 29
- **Erik Schou** chauf. KoltKirkev. 113 (Hss) 86 28 47 87
- **Erik Sønderskov** Fr.BarfoedsV. 37 (ArV) ... 86 16 56 65
- **Erik Ørum** Onsholtvej 16 (Vij) 86 92 37 36
- **Erland Falk** erfah Tolten 7 (Mke) 86 37 75 26
- **Erling** Bavnegårdsv. 20 (Hss) 86 14 10 56

Hansen Erling Høvænget 56 (Vij) 86 14 28 30
- **Erling** rev. Merianvej 40 (Rib) 86 17 66 31
- **Erling** skoleinsp. Provstebakk. 8 B (ArV) 86 15 35 98
- **Erling Borup** fotogr.
  Vorregårdsallé 115 (ArN) 86 16 10 15
- **Erling Godsk** Værkjærvej 10 (Vij) 86 14 83 88
- **Erling Hartmann** Polluxvej 7 (Høb) 86 14 73 07
- **Erling Roland** amtsvejarb.
  Skejbyparken 135 (ArN) 86 99 94 05
- **Erna** EdouardSuensonsG. 3 (ArN) 86 10 36 39
- **Erna** Hirsevæng. 48 E (Gal) 86 94 47 36
- **Erna** Lindenborgv. 17 (Ris) 86 21 46 31
- **Erna** Vilh.BergsæsV. 53 (ArV) 86 16 86 73
- **Ernst** Gl.Viborgv. 70 (Sab) 86 23 06 87
- **Ernst** Højlundspark. 51 (Sol) 86 92 82 19

Hansen Ernst, Malerfirma A/S
Nordlandsv. 76 (Ris) 70 27 12 11
Se annonce under:
Malere

- **Ernst** Næshøjvej 54 (Haj) 88 19 82 48
- **Ernst** Tåstrupv. 114 (Haj) 86 94 19 24

Hansen Ernst Steen
Schleppegrellsg. 8 B (ArC) 86 13 06 54
- **Esta** Reginehøjv. 27 (ArN) 86 16 13 78
- **Ester Brønsted** LangenæsAllé 34 (ArC) 86 14 92 76
- **Ester Marie** Sønderg. 29 (Gal) 86 94 38 74
- **Ethel** Klokkerv. 4 (ArV) 86 15 45 56
- **Etta Braad** Vesterv. 5 (Hæg) 62 51 15 46
- **Eva** Hortensiav. 7 (Høb) 86 27 18 66
- **Eva** Hovedgaden 29 (Brb) 86 17 97 98
- **Eva Anna Margrethe**
  JensMunksV. 33 (ArN) 86 16 90 16

Hansen Eva Brink underviser
Ærøgade 8 (ArC) 86 18 48 45
- **Eva & John V** Slåenbakk. 16 (Lys) 86 22 42 25
- **Eva Helle** Markvænget 8 (Mke) 86 97 48 36
- **Eva & Klaus Lüders** Rugbjergv. 12 (Vij) 86 13 75 86
- **Eva Nygaard** Falstersg. 29 B (ArC) 46 90 81 85
- **Evald** Byhøjvej 1 (Tri) 86 23 14 61
- **Evy Benthe** Rugmarken 98 (Lys) 86 22 30 09
- **F Damgaard** lokomotivfør.
  LangenæsAllé 76 (ArC) 86 11 71 13
- **F T** Nordvestpass. 23 (ArN) 86 10 68 37
- **F Ullmann** taxavognmd.
  Sigridsvej 49 (Brb) 86 25 21 53
- **F Weiss** gross. Augustenborgg. 23 E (ArC) .. 86 14 43 65
- **Fanny Magh** Emiliedal. 6 (Høb) 48 79 25 52
- **Find** Runevej 11 (ArV) 86 24 12 09
- **Finn** Allegade 5 (Høg) 86 57 06 58

Hansen Finn Elsdyrvej 20 A (Høb) 86 72 50 44
- **Finn** Haslehøjv. 8 B (ArV) 86 75 33 09
- **Finn** HenrikHertzV. 60 (Åbh) 86 25 61 24
- **Finn** Jadevej 47 (Skd) 86 99 38 90
- **Finn** Kridthøjvænge 71 (Høb) 86 16 12 80
- **Finn** Nøragerv. 6 (Hin) 86 98 63 78
- **Finn** Tinningvej 25 (Hin) 86 98 70 56

Hansen Finn Viborgv. 21 (ArC) 86 13 80 08
- **Finn** Åbyv. 166 (Åbh) ..... **Hemmeligt nr.**
- **Finn** produktch. Stenhøjgårdsv. 44 (Mal) 86 93 19 76
- **Finn** tekn. Vesselbjergv. 32 (Hat) 86 91 50 58
- **Finn Egeland** prof. Klokkerv. 14 (ArV) 86 36 31 96
- **Finn Faurholt** snedk.
  Præstemark. 11 (Hns) 86 99 50 20
- **Finn Henning** Ørnsøvej 6 (Ris) 86 17 56 07
- **Finn Lynge** Laurbærvæng. 40 (Trj) 86 29 47 14
- **Finn Nørregaard** Bjarkesvej 19 (Hat) 86 98 00 50
- **Finn T.** Digevænget 33 (Bed) 86 93 77 77
- **Flemming** Enemærket 6 (Ris) 86 21 22 99
- **Flemming** Falstersg. 41 A (ArC) 86 12 88 91
- **Flemming** Februarvej 14 (ArV) 86 75 28 07
- **Flemming** Gl.Østergårdsv. 30 (Mal) 86 93 00 34
- **Flemming** Grøfthøjpark. 161 (Vij) 86 28 52 75
- **Flemming** Havgårdsv. 25 (Ris) 86 17 99 12
- **Flemming** Hirsevang. 2 (ArN) 86 16 10 38
- **Flemming** Hougårdsv. 63 (Brb) 86 26 02 02
- **Flemming** Industriv. 2 B (Mke) 86 37 71 11
- **Flemming** Lærkehaven 178 (Lys) 86 18 99 28
- **Flemming** Skoletoft. 5 (Hin) 87 64 04 24
- **Flemming** Østergårdspark. 221 (Trj) 87 34 10 32
- **Flemming** akad.ing. Fuldenvej 76 (Bed) 86 93 66 44

Hansen Flemming murerm
Malmøgade 26 (ArN) 86 16 45 17
- **Flemming Both** Havremark. 9 (Høg) 87 49 90 13
- **Flemming Freddle** socialpæd.
  Stennehøjallé 225 (Høb) 86 27 53 99
- **Flemming & Ruth Moss**
  Tulstrupv. 18 (Mal) 86 93 11 96
- **Flemming & Ruth Moss** Vegavej 36 (Høb) 86 14 06 98
- **Flemming Juul** Kløverv. 2 (Vij) 86 14 67 13
- **Flemming Kelder** EdwinRahrsV. 16 (Brb) .. 86 25 47 94
- **Flemming Liebetrau** montør
  Lønstrupv. 6 (Egå) 86 22 12 37
- **Flemming Lund** Kløverv. 6 (Hæg) 86 92 18 32
- **Flemming Vagn** Havtidselv. 16 (Egå) 86 22 95 50
- **Franck Moser** Kalkærpark. 123 (Høb) 86 27 79 71
- **Frank** Bjerghøjv. 1 (Mke) 86 99 75 75
- **Frank** Bærmosehøj. 20 (Tri) 86 23 18 23
- **Frank** Dybkjærvej 3 (ArN) 86 16 68 48
- **Frank** Espedalen 70 (Ris) 86 21 22 01
- **Frank** Frisenholt 10 (Trj) 86 28 28 92
- **Frank** Hjortshøjpark. 14 (Hjo) 86 22 63 41
- **Frank** Kridthøjvænge 69 (Høb) ..... **Hemmeligt nr.**
- **Frank** Åboulevarden 82 (ArC) 86 19 11 17
- **Frank Dumont** gartn. Uffesvej 10 (Vij) 86 11 22 10
- **Frank Lennart** Vest.Ringg. 96 (ArC) 32 11 01 99
- **Frank Samsøe** Sønderborgg. 9 (ArC) 86 14 63 03
- **Frank Strøh** Kløverv. 5 (Gal) ..... **Hemmeligt nr.**
- **Frank Vestergaard**
  Lindevangsv. 14 A (Ris) 86 15 85 08
- **Frans Borgman** SkådeSkovv. 39 (Høb) 56 86 22 22
- **Franz** BorumMøllev. 19 (Sab) ..... **Hemmeligt nr.**
- **Freddy** Nørrevæng. 21 (Gal) 86 94 30 70
- **Freddy & Linda** Espenhøjv. 31 (Brb) 86 26 36 11
- **Frede** Schleppegrellsg. 24 (ArC) 32 18 70 91
- **Frederik Ove** PeterFabersV. 47 (ArV) 32 12 98 33
- **Frederikke Nørskau** Nymarksvej 29 (Mår) 32 15 74 41
- **Frits** ÅkrogsStrandv. 51 D (Ris) 86 99 17 84
- **Frits Fuhr** Kileparken 11 (Til) 86 24 52 02
- **G** Bushøjvæng. 103 (Høb) 86 14 92 04
- **G** Elkjærslund 24 (Hns) 86 99 43 06
- **G** Hasselbakk. 101 (Hss) 86 28 43 33
- **G** Langelandsg. 56 (ArC) 86 18 94 41
- **G** Præsteager 20 (ArN) 86 23 00 43
- **G. A.** Lindenborgv. 109 (Ris) 86 17 87 73
- **G & H** Elværksvej 9 (Gal) 86 94 73 03
- **G Højris** GustavWiedsV. 21 (ArC) 86 13 18 14
- **G Nordahl** Vintervej 58 (ArV) 54 17 32 62
- **Georg** bankfuldm. Engdalsvej 56 A (Brb) 86 26 25 95
- **Georg & Kirsten** HolmeParkv. 248 (Høb) 97 37 16 05
- **Gerd** Jernalderv.væng. 101 (Brb) 82 43 39 03
- **Gerda** Langtoftev. 1 (Vij) 86 14 44 12
- **Gerda** Porsevæng. 23 C (Hss) 86 29 14 45
- **Gerda** Sandkåsvej 41 (ArV) 86 16 73 92
- **Gerda** Starupvej 9 A (Mal) 45 80 21 58
- **Gerda** Tjørnev. 12 B (Gal) 86 95 42 65

Hansen Gerda Torpevæng. 57 (ArV) 86 15 57 53
- **Gerda Bæk** Højbjergpark. 3 (Høb) 86 27 31 21
- **Gerda & Hans Jørgen** Rådyrvej 15 (Hin) 86 98 65 49
- **Gerda Høy** Louisev. 40 (Brb) 86 25 51 59
- **Gerda Ørum** Esbyvej 9 (Ris) 86 17 42 47
- **Gert** Enghavev. 17 (Ham) 86 96 27 17
- **Gert** Sandbakken 29 (Høb) 86 27 82 33
  86 27 82 88
- **Gert ViggoStuckenbergsV.** 27 (ArV) ..... **Hemmeligt nr.**
- **Gert** el-instal. TrigeMøllev. 202 (Tri) 86 99 82 83
- **Gert** klejnsm. Søndervang. 21 (Vij) 86 14 41 96
- **Gert Erling** Kunnerupv. 145 (Hss) 86 28 22 59

Hansen Gert Kirkeby
Præstekravev. 27 (Skd) 86 99 14 94
- **Gert Zimmer** dir. Ahornvej 16 (Ris) 86 17 40 34
- **Githa** Skelagerv. 206 B (ArN) 86 10 96 96
- **Gitte** C.A.Thyregodsv. 95 (Åbh) 86 72 12 10
- **Gitte** Dagstrupv. 14 (Mke) 86 37 71 81
- **Gitte** Hovedgaden 5 (Mke) 86 99 74 80
- **Gitte** Kantorpark. 24 (Ris) 98 15 74 40
- **Gitte** Røddikvej 24 (ArC) 86 94 48 35
- **Gitte** Skanderborgv. 155 (Hin) 32 17 12 96
- **Gitte Bjørnsen** Skolev. 19 (Gal) 86 94 70 48
- **Gitte Fjeldstad Hansen & N**
  Hvedemark. 7 (Høg) 86 92 32 85
- **Gitte Geisnæs** Karensvej 37 (Brb) 86 25 92 20
- **Gitte Hovedskov** Ndr.Ringg. 90 (ArN) ... **Hemmeligt nr.**
- **Grete** Bogfinkev. 5 (ArV) 86 16 91 38
- **Grete** Tværg. 91 (Mal) 86 93 30 91
- **Grete & Alex Langballe**
  Lykkegårdsv. 28 (Sol) 86 92 78 93
  86 92 78 97
- **Grete Hollerup** Rødlundvej 180 (Haj) 87 48 37 17
- **Gretha** Aneskilde 3 (Hin) 86 14 12 14
- **Grethe** Brunhøj 45 (Høg) ..... **Hemmeligt nr.**
- **Grethe** Elværksvej 20 (Gal) ..... **Hemmeligt nr.**
- **Grethe** Kvædevej 37 (Høb) 86 27 18 20
- **Grethe** MortenEskesensV. 57 (ArV) 86 78 74 50
- **Grethe** Møllevejen 4 (Gal) 86 59 11 08
- **Grethe** Toftesving. 4 (Egå) 86 22 40 41
- **Grethe** VisbjergHegn 182 (Mår) 86 27 87 98
- **Grethe** Åtoften 46 (Egå) 86 17 44 37
- **Grethe L** TrigeCenterv. 28 (Tri) 86 23 01 93
- **Gudrun** Kvædevej 10 (Høb) 86 27 14 52
- **Gudrun Arvad** Forteledet 23 (Ris) 86 17 43 72
- **Gunda Margrethe** Brovænget 8 (Egå) 86 22 92 10
- **Gunhild** Skejbypark. 226 (ArN) ..... **Hemmeligt nr.**
- **Gunhild & Elner Christian**
  Næshøjvej 45 (Haj) 87 48 31 59
- **Gunnar** Bøgeskovpark. 95 (Vij) 86 15 08 78
- **Gunnar** lær. Spartavej 8 (Hjo) 86 99 92 38
- **Gunnar Braad** Labingvej 5 (Haj) 86 94 11 70
- **Gunnar Nedegaard** Stejlbjerg 19 (Hns) 86 99 69 74
- **Gunnar M & Ragna M Nielsen**
  Dalv. 15 (Vij) 86 11 70 35
- **Gunner Damsgaard** Højvangsv. 51 (Vij) 86 28 35 86
- **Gunner & Solveig** Østerbyv. 12 (Trj) 86 29 03 06
- **Guril** Forten 3 (Hin) 86 98 56 62
- **Guril** Spættevej 31 (ArV) 86 15 17 66
- **Gustav** kranfør. Herambsg. 15 (ArN) 86 10 13 36
- **Gyda** Hjulbjergv. 58 B (Høb) 86 27 46 81
- **Gynther** Provstevæng. 7 (Gal) 86 94 35 87
- **Gynther** Ringshøj 9 (Hin) 86 98 82 52
- **Gyrithe** Byagervej 186 (Bed) 75 66 16 69
- **H** Strandpark. 16 (ArC) 86 12 08 60

Hansen H Brandt ApS Århusv. 233 (Gal) 86 94 33 43
- **H C** skomag.mest. Grydhøjv. 14 (ArN) 86 16 59 40
- **H Gregers** Bøgev. 10 (Hin) 86 98 56 92
- **H & I. M. Strehle** HolmeParkv. 471 (Høb) . 86 14 35 30
- **H J W** mask.arb. Tousparken 26 (Åbh) 86 25 66 32
- **H K & Tina** Birkevang. 48 (Sol) 86 92 92 72
- **H Kruse** fuldm. Skeltoften 41 (Bed) 86 93 63 64
- **H Møller Hansen K Mølgaard**
  Silkeborgv. 349 (Åbh) 86 25 83 62
- **H O** Tingvad 18 (Sab) 86 94 83 86
- **H P** snedk.mest. Ålborggade 22 (ArC) 86 12 19 07
- **Hanne** Engparken 4 (Hat) 86 98 10 60
- **Hanne** Havlundsv. 9 (Egå) 86 22 75 08
- **Hanne** Mandalsvej 29 B (ArN) 74 42 08 04
- **Hanne** Ordrupv. 3 (ArC) 58 52 18 17
- **Hanne** Ranunkelv. 11 (Sab) 86 28 56 53
- **Hanne** Rugbjergv. 45 (Vij) 86 28 17 17
- **Hanne** Sletterhagev. 27 (Ris) 86 17 43 37
- **Hanne** Sonnesgade 14 (ArC) 82 43 92 05
- **Hanne** Sonnesgade 14 (ArC) 97 40 32 29
- **Hanne** Vesterv. 16 (Mke) 86 37 60 14
- **Hanne Grethe** Fredensgårdsv. 24 (Høb) 86 14 13 95
- **Hanne & Jørgen** BrobjergParkv. 21 (Egå) . 86 27 21 80
- **Hanne Levin** o.ass. Værkjærvej 19 (Vij) 86 14 90 30
- **Hanne Marie** Mosev. 57 (Ham) 86 24 23 05
- **Hanne Marie** Skovbypark. 58 (Gal) 86 94 66 04
- **Hanne Rolsted** Trøjborgv. 56 (ArN) 86 16 65 08
- **Hanne Tønner** Marstrandsg. 34 (ArC) 86 18 34 38
- **Hanni** Grønneg. 105 (ArC) 86 18 71 46
- **Hans** Engtoften 3 (Vij) 86 77 09 59
- **Hans** Kalkærpark. 79 (Høb) 86 27 42 99
- **Hans** Poppelvæng. 2 (Bed) 86 93 80 01
- **Hans** Tjørnevæng. 26 (Mal) 87 48 32 35
- **Hans** ÅrslevMøllev. 29 (Brb) ..... **Hemmeligt nr.**
- **Hans** chauf. Bysmedevej 40 (Til) 86 24 26 43
- **Hans** hdls.md. Silkeborgv. 189 (Spo) 86 96 81 72
- **Hans** mek. Skræddergyden 12 (Ham) 86 96 01 18
- **Hans Chr.** NymarksAllé 131 (Mår) 86 93 10 59
- **Hans Christian** Fåborggade 17 B (ArC) 86 20 17 43
- **Hans Christian** RundhøjAllé 141 (Høb) 86 11 54 17
- **Hans Christian** SkæringSkolev. 161 (Egå) .. 86 99 19 01
- **Hans Christian Holmskov**
  NymarksAllé 131 (Mår) 86 94 20 65
- **Hans Erik** Grenåv. 700 (Skd) 86 99 31 36
- **Hans Erik** Parkv. 11 B (Mke) 86 37 61 87
- **Hans Erik** Silkeborgv. 18 (Gal) 86 94 72 48
- **Hans Erik** landmd. Hovvej. 50 (Sab) 86 94 81 16
- **Hans Erik** læge Alv. 6 (Ris) 86 17 43 36
- **Hans Erik** snedk. Abildgade 9 (ArN) 86 16 88 58
- **Hans Erik Høj** C.A.ThyregodsV. 60 (Åbh) 86 25 90 79
- **Hans-Georg** Ellevej 8 (Hat) 86 91 45 46
- **Hans H** Nymarksvej 22 M (Mår) 86 29 80 20
- **Hans Helmuth** Hjelmagerpark. 412 (Skd) 86 97 90 84
- **Hans Henne & Maja** Båstrupv. 2 (Hin) 86 98 69 30
- **Hans Henning Rud** civ.ing.
  Ormslev. 410 (Vij) 86 28 34 27
- **Hans Henrik** Hørretløkk. 441 (Mår) 86 19 40 49
- **Hans Henrik** Tisetv. 11 (Sol) 86 11 67 06
- **Hans Henrik Lauge**
  Chr.Winthersv. 72 (Åbh) ..... **Hemmeligt nr.**
- **Hans Ingemar** Ingerslev. 78 (Hss) 86 13 09 78
- **Hans Jacob** Skovgårdsvæng. 55 (Trj) 86 29 14 01
- **Hans Jacob** læge Arnakvænge 7 (Høb) 86 27 28 78

Hansen Hans Johnsen tømr.mest.
Mejlbyv. 21 (Hat) 86 98 90 99
- **Hans Junker & Karen Junker**
  Valbyv. 8 (ArC) 86 11 52 63
- **Hans Jørgen** Havvænget 5 (Mal) 86 93 03 30
- **Hans Jørgen** Mosev. 59 (Ham) 86 96 36 41
- **Hans Jørgen** Syrenvej 7 (Ris) 86 17 17 71

Hansen Hans Jørgen Vesterg. 52 (Gal) 86 94 56 28
- **Hans Jørgen** pensionist Bassegård. 8 (Hns) 86 97 54 64
- **Hans Jørn** lokomotivfør.
  Kærmindev. 8 (Til) 86 24 19 93
- **Hans Kurt Ørbæk** Skæringvej 16 (Lys) 86 22 67 17
- **Hans Peter** Haslegårdsvæng. 27 (ArV) 86 10 45 03
- **Hans Peter** JensBaggesensV. 78 (ArV) 32 18 77 84
- **Hans Peter** Starupvej 7 C (Mal) 86 93 17 67
- **Hans Peter** Svinbovej 3 (Egå) 87 43 07 30
- **Hans Peter** el.nik.-tekn.
  Lilleringv. 51 (Haj) 86 94 21 34
- **Hans Peter** mab.snedk. Lærkevej 7 (Hin) ... 86 98 70 67
- **Hans Poul** MarieBelowsV. 6 (ArN) 86 23 24 60
- **Hans Rævsgaard**
  Bakkedraget 6 B (Mke) ..... **Hemmeligt nr.**
- **Hans** S typogr. Bærmosehøj. 14 (Tri) 86 23 14 92
- **Hans Steffen** Skovhøj 226 (Hss) ..... **Hemmeligt nr.**
- **Hardi** Rydevænget 123 (ArV) 86 75 10 75
- **Hardy** Kærgårdspark. 39 (Sol) 86 92 83 28
- **Hardy** arb.md. Nordskovv. 7 (Hss) 86 28 29 32
- **Harry** Assensgade 19 (ArC) 86 13 10 75
- **Harry** arb.md. Trillegårdsv. 11 (ArV) 86 15 66 91
- **Harry** slagt. Stationsv. 7 (Bed) 86 93 62 83
- **Harry Christian** L.P.BechsV. 22 B (Ris) 86 17 35 60
- **Harry Thorvald** tlgr.mest. Rørvej 2 (Vij) 86 14 68 29
- **Harry Tønner** Falstersg. 41 B (ArC) 86 19 94 38
- **Hartvig** Stationsstr. 17 (Hat) 86 98 01 20
- **Hartvig Stenholdt** Ryvangs Alle 12 (Ris) 86 17 40 16
- **Hatef T.** fys.terap. CaritEtlarsV. 20 (Åbh) ... 86 76 16 76
- **Heidi Bodil Marie** Østerløkk. 73 (Til) 86 20 29 91
- **Heidi Hvid** Neptunvej 69 (Vij) 86 11 46 38
- **Heidi Kjær** Hemingv. 5 (ArC) 86 25 85 77
- **Heidi Smedegaard** Silkeborgv. 28 (ArC) 98 14 41 84
- **Heine Trond** Solktintv. 47 (Egå) 86 22 99 89
- **Heini** Havkærpark. 14 (Til) 86 85 62 83
- **Heinrich** tlgr.kontr. MarselisBoul. 28 (ArC) . 86 12 18 68
- **Helen** Holmev. 269 (Høb) 86 29 41 07
- **Helen** sundh.pl. Fuglsøvej 9 A (Ris) 86 17 32 48
- **Helen Tovgaard** Sandbyv. 3 (Hin) ..... **Hemmeligt nr.**
- **Helene** Morelvæng. 3 (Trj) 86 72 02 29
- **Helene Vallensved**
  Hirsevæng. 146 B (Gal) 86 94 43 07
- **Helga** Hovv. 98 A (Hat) 86 98 19 95
- **Helga** J.P.LarsenS. 126 (Brb) 86 25 17 49
- **Helga Gisladottir** Glentev. 4 (Hat) 86 23 04 22
- **Helga Schøt** hjem.hjlp.
  Åbyhøjgård 44 (Åbh) 86 25 81 80
- **Helge** Langballev. 5 D (Mår) 86 29 75 13
- **Helge** sekr. Pallisvej 65 (Brb) 86 25 35 41
- **Helgi & Gertrud** Lerdalen 157 (Høb) 86 27 68 96
- **Helle** Elmehøjen 19 (ArN) 86 23 28 56
- **Helle** HansBrogesV. 36 (Brb) 86 19 96 90
- **Helle** Hjortshøjpark. 64 (Hjo) 86 22 66 38
- **Helle** Pottemagertoft. 168 (Høb) 32 13 08 99
- **Helle** Runegårdsv. 15 (Høb) 86 11 47 45

Hansen Helle Skt.PaulsG. 8 B (ArC) 86 13 23 35
- **Helle** Viborgv. 861 (Sab) 86 74 14 69
- **Helle** eksped.tr. Skovlundv. 6 (Gal) 86 94 55 31
- **Helle & John Allen** Silkeborgv. S24 (Brb) ... 86 25 23 94
- **Helle-Ann Gadeberg** Langskovv. 37 (Hat) . 48 18 83 33
- **Helle Guldsten** Edderfuglev. 19 (Skd) 86 99 00 97
- **Helle Højfeldt Mosegaard**
  Gudrunsvej 76 (Brb) 32 18 82 20

Hansen Helle Krogh
Skodsborgpark. 30 (Sko) 86 10 12 22
- **Helle Lohmann**
  Karetmagertoft. 196 (Høb) 86 29 70 04
- **Helle Ravn** Stenhøjgårdsv. 67 (Mal) 86 93 31 24
- **Helle Rosenstand** Silkeborgv. S24 (Brb) **Hemmeligt

Hans

Hansen Henrik Albæk Østerg. 42 (Ham) 86 96 03 96
- **Henrik Bo** Langenæsallé 46 (ArC) 87 44 15 63
- **Henrik Chalmer** Baggildsv. 14 (Hjo) 86 99 93 05
- **Henrik Duehoim** Tjelevej 12 (Ris) 32 11 03 86
- **Henrik Ejlskov** Pluttovej 33 (Hat) 86 98 28 73
- **Henrik Em** sognepræst Ellemarksv. 19 (ArC) 86 14 12 28
- **Henrik Fibiger** Christiansminde 11 (Skd) 86 99 06 02
- **Henrik & Margit Foldager** Valmuev. 33 (Ris) 86 17 31 16
- **Henrik Folmer** isenkræm. Elmev. 3 B (Ris) 86 17 56 61
- **Henrik H.** Hehha Højdevej 17 (Vij) 86 11 99 17
- **Henrik & Dorthe** Vagtelvej 1 (Hin) 86 98 79 92
- **Henrik & Jette** Holmevang. 15 (Høb) 86 27 49 32
- **Henrik Houe** JensBaggesensV. 110 (ArN) ... 32 17 70 04
- **Henrik K.** Skovsgårdv. 57 (Høg) 86 28 99 40
- **Henrik Koefoed** Læssaeg. 57 (ArC) 32 12 14 91
- **Henrik M. & Dorthe** Lykkensdalsv. 6 A (Brb) 86 26 56 02
- **Henrik & Kirsten Olesen** TerpSkovv. 8 (Vij) 86 14 48 32
- **Henrik Overgaard** Digevænget 15 (Bed) ... 96 80 02 33
- **Henrik Rud** Lyngbygårdsv. 54 (Til) 86 24 76 24
- **Henrik Steen** typogr. Gl.Østergårdsv. 29 (Mal) 86 93 18 32
- **Henrik Vagn** Ericavej 18 (Egå) 86 27 02 00
- **Henrik Vang** ing. Kirsebærv. 51 (Sab) 86 94 85 55
- **Henry** Hamphøjvej 5 (Høb) 86 27 34 32
- **Henry** Råhøjpark. 28 (Vij) ..... **Hemmeligt nr.**
- **Henry** mask.snedk. Havrevej 34 (Gal) 86 95 44 93
- **Henry** pensionist Borgvold 12 (Vij) 86 16 59 29
- **Herdis** Kirkevang. 22 (Trj) 86 29 01 01
- **Herdis Nørskov** Gårdagerv. 3 (Åbh) 86 15 66 01
- **Hertuf** Rugmarksv. 3 (Haj) 86 94 20 06 87 48 37 10
- **Hilbert** gdr. Lilleåvæng. 43 (Hat) 86 98 17 97
- **Hilda Lund** Østervangsv. 84 (Hat) 86 98 07 75
- **Hilda Marie** Skelagerv. 186 A (ArN) 86 10 90 20
- **Hilmar** RudolphWulffsG. 13 (ArC) ..... **Hemmeligt nr.**
- **Hilmar** reprs. RudolphWulffsG. 13 (ArC) 86 14 02 25
- **Hilmar Thorbjørn** ing. Tåstumvæng. 31 (Til) 86 24 12 89
- **Hilmer J H** banebetj. Nørrevang 7 (Hat) 86 98 15 06
- **Holger** Elmosevej 29 (Bed) 86 93 61 78
- **Holger** kont.ass. Norgesv. 54 (Hat) 86 98 31 53
- **Holger Herluf** Engelundsv. 198 (Vij) 86 29 39 24
- **Holger Lindberg** bankfuldm. RosenvangsAllé 77 (Vlj) 86 11 00 61
- **Holger Villam** slagt. Præstemarksv. 9 (Ham) 86 96 22 75
- **Hr. Tommy** StennehøjAllé 190 (Høb) 87 36 07 97
- **Hugo Høgh** FridtjofNansensV. 14 (ArN) 86 10 15 33
- **Haakon** gl.arrest. Stavnsbakk. 3 (Rks) 86 21 44 91
- **I** Bavnebakk. 42 (Hss) 86 28 29 93
- **I** BrobjergParkv. 71 (Egå) 86 17 01 20
- **I** ByvangsAllé 26 (Vij) 86 28 61 44
- **I** Lindenborgv. 3 (Ris) 86 78 23 56
- **I Langballe** Skanderborgv. 15 (ArC) 86 14 20 51
- **I M Grønngaard** boghold. Silkeborgv. 122 (ArC) 86 15 33 26
- **I T** Hjelmagerpark. 526 (Skd) 86 97 90 47
- **I Ziegler** Stavnsvej 45 (Til) 86 24 16 70
- **Ib** Balagervej 10 (Vij) 86 11 57 51
- **Ib** Grønningen 14 (Høg) 86 92 48 20
- **Ib** Langballevænge. 90 (Mår) 86 27 80 06
- **Ib** Sommersmindev. 98 (Egå) 86 22 24 22
- **Ib** Søndervang. 17 (Vij) 86 14 41 07
- **Ib** dir. Langeliniepark. 5 (ArC) 86 22 27 20
- **Ib** fuldm. LangenæsAllé 28 (ArC) 86 14 89 48
- **Ib** kleinsm. Engsvinget 6 (Haj) 86 94 16 79
- **Ib** mek. Kystparkv. 33 (Egå) 86 22 18 17
- **Ib** pres.fotogr. Højrisv. 12 (Ris) 86 17 84 83
- **Ib Fuhr** Brendstrupv. 120 (ArN) ..... **Hemmeligt nr.**
- **Ib & Jonna** Mosegårdspark. 14 (Trl) 48 28 78 03
- **Ib Houlberg** AageJedichsV. 9 (Høb) 86 27 14 53
- **Ib Korsholm** Damtoften 3 (Vlj) 32 12 19 61
- **Ib Tønder** MarselisBoul. 33 (ArC) 86 72 00 32
- **Iben** Jadevej 26 (Skd) 86 18 25 40
- **Iben Lene** Lilleringv. 50 (Haj) 87 67 56 00
- **Iben S & Henrik M Bak** Nordvestpass. 30 (ArN) 86 16 96 56
- **Ida & Poul** Voldbyvej 94 (Gal) 86 96 17 05
- **Ilse** Skelagerv. 42 B (ArN) 86 10 66 48
- **Ilse Anna** Byagervej 128 A (Bed) 86 93 60 95
- **Ilse Herdis** cand.mag. Fåborggade 18 (ArC) 86 19 02 18
- **Ilse Marie** Skolev. 16 C (Egå) 86 22 30 60
- **Ina** Hjortensg. 11 (ArC) 86 19 81 28
- **Ina Kempel** Drejovæng. 56 (Til) 86 24 71 62
- **Ina W** Berberisv. 13 (Skd) 86 99 34 95
- **Inga** Espedalen 36 (Ris) 86 21 45 27
- **Inga** Gartnerpark. 4 F (Tri) 86 23 11 05
- **Inga** Gjerngård. 20 (Ham) 86 96 92 37
- **Inga** Lundgårdsv. 15 (Høb) 86 11 38 54
- **Inga** Skovvangsv. 141 (ArN) 86 10 50 07
- **Inga Fast** Egevangen 69 (Sol) 86 92 74 28
- **Inga & Orla** Agernvej 43 (Bed) 86 93 61 34
- **Inga Kirstine** Lundgårdsv. 15 (Høb) ..... **Hemmeligt nr.**
- **Inga Lindis** Nygårdsv. 146 (Høb) 86 27 26 51
- **Inga Margrethe** LangenæsAllé 24 (ArC) 86 14 04 92
- **Inge** Espedalen 57 (Ris) 86 21 41 23
- **Inge** MarselisBoul. 79 (ArC) 86 14 45 09
- **Inge** Møllevæng. 24 (Høg) 74 43 42 79
- **Inge** Skelagerv. 425 (ArN) 86 78 52 47
- **Inge** Tjelevej 22 (Ris) 86 21 21 09
- **Inge** ÅrslevMøllev. 19 (Brb) 86 14 27 05
- **Hansen Inge** Ævænget 20 (Hin) 86 98 67 54
- **Inge Dam** Reginehøjv. 25 (ArN) 86 16 03 46
- **Inge Gerd Saffing Jensen & Lars** FridtjofNansensV. 52 (ArN) 86 16 34 94
- **Inge & Svend E Himmelstrup** Søndermark. 66 (Hin) 86 98 53 05
- **Inge Jødal** sygepl. HjortshøjMøllev. 114 (Hjo) 86 74 09 17
- **Inge Kiels** gartn. Ravnholtv. 160 (Mår) 86 29 67 04
- **Inge Krelberg** kont.ass. Mallinggårdsv. 139 (Mal) 86 93 72 60
- **Inge Lise** Hadbjergv. 14 C (Hat) 86 98 23 81
- **Inge Lise** Nattergalev. 37 (ArV) 86 16 69 02
- **Inge-Lise B & Ib K Kjeldsen** Trillegårdsv. 175 (ArV) 86 15 43 80
- **Inge-Lise Gade** OlfertFischersG. 5 (ArN) 86 16 17 21
- **Inge-Lise Westh** Augustenborgg. 23 D (ArC) 86 15 08 86
- **Inge Magrethe** Onsholtvej 120 (Vlj) 32 16 28 87
- **Hansen Inge Marie** Hougårdsv. 52 (Brb) 86 26 07 51
- **Inge Marie & Benny Nyboe Knudsen** Jegstrupv. 236 (Hss) 86 29 86 45
- **Inge Merete Gabriel** LangenæsAllé 44 (ArC) 86 11 46 79
- **Inge Scott** Grøndalsv. 218 (Vlj) 86 28 43 78
- **Inge Østergaard** MarselisBoul. 28 (ArC) 86 19 26 35
- **Ingelise** Attikavej 3 (Hjo) 86 99 93 92
- **Ingelise** Skolev. 21 (Egå) 86 22 61 91
- **Ingelise** kont.ass. Hovedgaden 37 B (Brb) .. 86 26 34 26
- **Inger** Brendstrupv. 5 (ArN) 86 16 22 24
- **Inger** Bygaden 17 G (Lys) 86 22 13 79
- **Inger** Hejredalsv. 31 (Brb) 86 26 20 08
- **Inger** Højagerpark. 25 (Sab) 86 94 85 75
- **Inger** Hørretvej 85 (Mår) ..... **Hemmeligt nr.**
- **Inger** NielsBohrsV. 27 (Vlj) 86 14 38 64
- **Inger** Rosendalv. 54 (Vlj) 86 28 11 67
- **Inger** Stadion Alle 46 (ArC) 86 11 56 55
- **Inger** Vibergv. 733 (Sab) 86 94 88 67
- **Hansen Inger B Advokatfirmaet** Odderv. 67 (Høb) 87 39 26 90
- **Hansen Inger Bjerrum, Advokatfirmaet** Odderv. 67 (Høb) 86 27 30 00
- **Inger Borch** Storkevej 1 (Mke) ..... **Hemmeligt nr.**
- **Inger Brum** Nørre Alle 79 (ArC) 86 13 87 43
- **Inger Bødtkjer** Majdalen 1 (ArV) 86 16 73 30
- **Inger E.** Svendgårdsv. 12 (Bed) 86 93 64 46
- **Inger Enok** sygepl. Torngårdspark. 15 (Hns) 86 99 42 58
- **Inger Kannegaard** Sadelmagertoft. 26 (Høb) 86 29 26 70
- **Inger Rishøj** Fredensvej 12 (Vlj) 86 14 11 44
- **Inger Vestergaard** Bangsbopark. 76 (Skd) ..... **Hemmeligt nr.**
- **Ingrid** Harestien 2 D (Høb) 86 27 31 46
- **Ingrid** Mandøvæng. 45 (Til) 86 24 18 86
- **Ingrid** Sensommerv. 8 (Hjo) 86 22 94 77
- **Ingrid & Poul Bager** Horsevæng. 67 (Trj) . 86 29 28 80
- **Ingrid Kristine** Horsensg. 5 (ArC) 86 21 26 42
- **Ingrid Lund** Sallv. 57 (Ham) 86 96 34 04
- **Irene Holch** o.ass. Borgm. J. Jensens G 7 (ArC) 86 12 33 48
- **Irini** Kjærslund 24 (Vlj) 86 29 20 23
- **Irma** Særeng 19 (ArN) 86 23 10 59
- **Irma Tonsgaard** kont.ch. Grønneg. 2 (ArC) 86 19 15 10
- **Ivan** Jernalderv. 26 (Hin) 86 91 13 76
- **Ivan** vind.poi. Damagervej 9 (Vlj) 86 14 27 72
- **Ivan Kruse** Brombærhaven 20 (Lys) 86 22 71 93
- **J** Kirsebærvæng. 52 (Gal) 86 94 71 91
- **J** OtteRudsG. 33 (ArN) 86 10 67 16
- **J F Køpke** manuf.hdl. Augustenborgg. 25 H (ArC) 86 14 07 40
- **Hansen J Group** CarlBlochsG. 37 (ArC) 86 12 10 22
- **J H** styrmd. Pallisvej 17 (Brb) 86 25 20 77
- **J Hovgaard** tlgr.mek. Brovej 2 (Egå) 86 22 50 60
- **J I** direktrice Kingosvej 7 (Åbh) 86 14 69 49
- **Hansen J Kjær** viceskoleinsp. Risbøgevej 24 (Brb) 86 26 20 23
- **J P Nørup** Sandagerv. 14 (Ris) 86 17 60 25
- **J R** o.portør Vestervang 40 (ArC) 86 13 86 65
- **Hansen J Å Stæhr** diakon Skolelodd. 30 (Hjo) 86 99 96 08
- **Jacob** Egerrivej 9 (Hin) 86 91 28 23
- **Jacob** Hjelmensg. 23 (ArC) 32 17 59 42
- **Jacob** Højager 89 (Hin) 86 11 97 04
- **Jacob** Kunnerupv. 28 (Hss) 86 12 04 03
- **Jacob** Rydevænget 7 (ArV) 32 14 45 63
- **Jacob B** Silkeborgv. 28 (ArC) 76 30 13 69
- **Jacob Bo** Lindev. 3 (Hns) 32 21 80 06
- **Jakob** Byagervej 114 D (Bed) ..... **Hemmeligt nr.**
- **Jakob** Hirsevæng. 27 (Gal) 86 27 48 23
- **Jakob** Trankærgårdsv. 139 (Trj) 86 11 00 40
- **Jakob Ø.** Kringelv. 1 A (Egå) 86 22 11 17
- **Jakob Jessen** IvarHuitfeldtsG. 38 (ArN) 78 78 20 66 78 78 20 70
- **Jakob Veje** Præsteager 13 (ArN) 86 19 13 97
- **Jakob Vogdrup** Avnbøltvej 1 (Ris) 86 18 07 20
- **Jan** Dr.HolstsV. 4 A (Åbh) ..... **Hemmeligt nr.**
- **Jan** Emiliedalsv. 201 (Høb) 86 27 29 22
- **Jan** Fasanvæng. 15 (Bed) 86 13 16 01
- **Jan** Fuglebakk. 4 (Ham) 86 96 51 21
- **Jan** Grønneg. 121 (ArC) 86 18 75 98
- **Jan** Jupitervænge 2 (Hin) 86 91 22 57
- **Jan** Langelinie 42 (Gal) 86 95 44 74
- **Jan** Tjalfesv. 6 (Åbh) 75 41 01 21
- **Jan** Vegavej 4 (Hin) 86 91 23 98
- **Hansen Jan** autoel.mek. Skoletoft. 3 (Hin) 86 98 62 90
- **Jan** brolæg. Dellivej 22 (Hjo) 86 99 97 32
- **Hansen Jan** civ.økon. Svalevej 21 (Hln) 86 91 18 31
- **Jan Bach** Grumstolsv. 24 (Høb) 86 27 66 44
- **Jan Bundgaard** Stormosev. 19 (Hss) 87 38 14 80
- **Jan Damgaard** ass. JensIbsensV. 38 (Mal) ... 86 93 36 90
- **Jan Gaoegaard** Egensvej 14 (Ris) ..... **Hemmeligt nr.**
- **Jan & Helle** Ndr.Strandv. 121 B (Ris) 86 17 74 74
- **Jan & Stine Cortsen** Balkærvej 44 (Mal) ... 86 78 78 36
- **Jan & Vibeke Berg** SørensToft 14 (Høg) 86 92 29 79
- **Jan Kramer** Sydbakken 26 (Haj) 86 13 13 65
- **Jan Laurberg** Grøftehøjpark. 161 (Vlj) 86 28 17 24
- **Jan Lerborg** Hjortshøj Stationsv 24 C (Hjo) . 86 22 18 97
- **Jan Lyngdal** konstabel Hjulgårdsb. 8 (Trl) .. 86 23 03 95
- **Jan Michael** TingskovAllé 5 A (Trj) 86 29 97 37
- **Jan Tofte** Jagtvej 17 (Ham) 35 11 15 34
- **Jan Aagaard** Elkjærsvej 52 (Ham) 97 70 10 84
- **Jane** SkæringHedev. 155 (Egå) 86 22 28 86
- **Jane Dun** Fløjstrupv. 21 (Mal) 86 93 37 30
- **Jane Ørum** Vorbjergbakk. 3 (Rks) 86 16 00 84
- **Janne Thøger** Østergårdstoft. 10 (Hjo) 48 41 90 77
- **Janni Bork** Kastanie Alle 1 F (Åbh) 32 11 33 72
- **Janni Heidi Tellstrøm** Randersv. 19 (ArN) . 32 17 25 68
- **Jannie Lynge** Majdalen 11 (ArV) ..... **Hemmeligt nr.**
- **Jeanette** KettingParkv. 21 (Haj) 35 13 42 19
- **Jeanette Barawiec** Loukev. 4 (Brb) 75 62 07 16
- **Jenny & Børge** DalgasAvenue 94 (ArC) 86 19 28 66
- **Jenny Nova** Hybenvæng. 5 (Høg) ..... **Hemmeligt nr.**
- **Jens** Sandkåsvej 13 (ArV) 86 16 52 36
- **Hansen Jens** Åksevej 2 (Ris) 86 11 28 73
- **Jens** landbr.medhj. Lemmervej 14 (Mke) 86 97 45 62
- **Jens** lekt. Skovgårdsvæng. 522 (Trj) 86 29 65 59
- **Jens** mal. GedingSøv. 20 (Til) 86 24 04 17
- **Jens** vognmd. Viborgv. 79 (Ham) 86 96 22 08
- **Jens Arne** Kridthøjvænge 72 (Høb) 86 27 49 96
- **Jens Bang** slagteriarb. Rødkløverv. 16 (ArN) 86 16 24 84
- **Jens Breth** dyrl. Ndr.Strandv. 175 (Ris) 86 17 82 52
- **Jens Brød** Tinningvej 15 (Hln) 86 91 10 31
- **Jens Bøje** Ahornvæng. 45 (Høg) 86 92 40 40
- **Jens Christian** Marstrandsg. 12 (ArC) 86 12 06 30
- **Jens Christian** Ovesdal 15 (Mår) 86 29 05 36
- **Jens Christian Borresen** Fjordv. 6 (Mal) ... 86 92 11 49
- **Jens Damgaard** SkæringSandager 33 (Egå) 86 22 61 41
- **Jens Ditlev** Vibyvej 36 (Åbh) 86 25 81 03
- **Jens E.** Gl.Viborgv. 104 (Sab) 86 24 34 72
- **Jens E** bogb.mest. Kristtorv. 1 (ArN) 86 16 82 91
- **Hansen Jens E** mask.arb. Adslevvej 35 (Høg) 86 92 25 31
- **Jens Erik** Hellerup. 7 (ArC) 86 26 44 46
- **Jens Erik** Tronkærgårdsv. 43 (Skd) 86 99 31 01
- **Jens Erik** lær. Langelandsg. 35 (ArC) 86 12 78 40
- **Jens Grønbech** Tåstumvæng. 42 (Til) 86 24 55 59
- **Hansen Jens Hagbard** cand.merc. Solbakk. 8 (Ham) 86 96 37 06
- **Jens Hvid** Kjærslund 38 (Vlj) 86 29 65 16
- **Jens Jørgen** Engskovgård 92 (Skd) 86 22 21 58
- **Hansen Jens Kappel** Skødstrupv. 59 (Hjo) 86 22 40 71
- **Jens Lund** Balderslev 4 B (Gal) 32 15 90 86
- **Jens Lund** HaraldJensensPl. 3 (ArC) 86 27 33 53
- **Jens Nygård** Skanderborgv. 14 (Høg) 79 37 07 34
- **Hansen Jens Otto** Kjær journ. HansBrogesV. 9 B (Brb) 86 26 16 00
- **Jens Peter Uffe & Hanne Klougart** PederSkramsG. 31 (ArN) 86 10 43 53
- **Jens Rejnhold** Trøjborgv. 8 A (ArN) 70 26 56 10 86 16 26 10
- **Jens Schødt** Lilleringv. 52 (Haj) 86 94 18 44
- **Jens Winther** Snerlevæng. 18 (Høg) 86 92 23 34
- **Jens Ørgaard** Kaløv. 37 (Hjo) 86 99 80 11
- **Jeppe** Tinghøjv. 11 (Hat) 86 16 19 14
- **Jeppe M.** Enemærket 54 (Ris) 86 21 66 74
- **Jeppe & Trine Philipsen** Kantorvæng. 6 (Ris) 39 30 64 70
- **Jeppe V.** Søndermark. 12 (Hin) 86 91 13 78 86 91 18 54
- **Jesper** Asmusgårdsv. 24 (Lys) 86 22 06 69
- **Jesper** Bakketoft. 20 (Skd) 77 34 00 82 77 34 00 83 77 34 00 84 87 49 00 80
- **Jesper** Sølystgade 3 A (ArC) 39 40 00 59
- **Jesper** Østerg. 34 (Hat) 86 91 52 93
- **Jesper** speditør Elmehøjvej 56 (Høb) 86 27 60 04
- **Jesper Agerbo** Brendstrupgårdsv. 9 E (ArN) 32 16 31 00
- **Jesper Horn** Spergelvej 2 A (Ris) 86 35 10 16
- **Hansen Jesper Høy** Nyringen 1 (Ris) 86 21 17 02
- **Jesper L.** Karetmagertoft. 127 (Høb) 86 29 88 48
- **Hansen Jesper M** Ormslev. 249 (Vlj) 86 28 94 05
- **Jesper Toft** Silkeborgv. 110 (ArC) 32 13 33 56
- **Jesper Vedholm** Asmusgårdsv. 38 (Lys) 86 10 35 54
- **Jessie Edna** Balagervej 78 (Vlj) 86 14 20 60
- **Jette** Gl.Frijsenborgv. 14 H (Ham) 86 96 06 13
- **Jette** GodfredHansensV. 27 (ArN) 86 10 26 74
- **Jette** Lilleåvæng. 7 (Hat) 86 91 52 01
- **Jette** Revelhøjv. 41 (ArN) 86 37 98 48
- **Jette** Tjelevej 22 (Ris) 86 21 18 60
- **Jette** pæd. Tinningvej 14 (Hin) 86 98 63 76
- **Jette Balle** ass. Ligusterv. 29 (Gal) 86 94 53 44
- **Jette Fauerholdt** RundhøjAllé 38 (Høb) 88 19 49 77
- **Jette H & Erik B** Vesterg. 39 (Hat) 86 98 01 49
- **Jette & John** Stavtrupv. 9 K (Vlj) ..... **Hemmeligt nr.**
- **Jette Haulund** Birkhøjen 10 B (Hin) 46 96 85 75
- **Jette Haulund** tekn. ass. Birkhøjen 10 B (Hin) 86 98 65 05
- **Jette & Jens Ejner Nielsen** Venusvej 16 (Hat) 86 98 32 46
- **Jette Sejer** Stampesvej 15 (Vlj) 86 77 03 98
- **Jette Skytte** Willemoesg. 29 (ArN) 86 10 68 00
- **Jette Vorre** Bülowsgade 49 (ArC) 86 18 53 08
- **Jimmy** Lærkehaven 18 (Lys) 48 41 47 64
- **Jimmy Kjær** Tåstrupv. 4 (Hat) 86 91 51 14
- **Joan** NordvangsAllé 2 E (Egå) 36 92 41 98
- **Joan** Skovhøj 267 (Hss) 87 34 06 52
- **Joan** Vestervangsv. 82 (Ham) 86 96 39 18
- **Johan** Aldersrov. 7 (ArN) 32 11 13 40
- **Johanne** Byagervej 119 (Bed) 86 93 22 67
- **Johannes** Bispehavev. 123 (ArV) 32 13 18 89
- **John** Bøgevænget 48 (Trj) 86 29 45 68
- **John** Engtoftev. 2 (Mke) 86 99 58 67
- **John** Engvangen 27 (Lys) 86 22 38 82
- **John** Hadbjergv. 129 (Hat) 86 91 48 48
- **John** Hasselhaven 7 (Lys) 86 74 15 13
- **John** Hattemagertoft. 54 (Høb) ..... **Hemmeligt nr.**
- **John** Havremark. 9 (Lys) 86 22 35 15
- **John** Høgevænget 20 (Hat) 86 91 45 25
- **John** Koltbsterv. 38 (Hss) 86 28 17 01
- **John** Langevæng. 15 (Til) 86 24 87 24
- **John** Næringen 33 (Ris) 86 10 57 77
- **John** Rønvangen 158 (Hin) 86 98 79 62
- **John** Skæringvang. 58 (Egå) 86 10 38 82
- **John** chauf. Spongbækk. 7 (Høg) 86 92 42 29
- **Hansen John** dispon. SkæringHedev. 152 (Egå) 86 22 91 06
- **John** driftoperatør Ørsbækvej 15 (Skd) 86 99 34 03
- **John** fiskehdl. Engtoftev. 2 (Mke) ..... **Hemmeligt nr.**
- **John** kont.pakmest. HolmeMøllev. 98 (Vlj) .. 86 14 59 94
- **John** mask.arb. Rundhøjallé 10 (Høb) 86 11 95 70
- **John** montør Torstilgårdsv. 10 (Til) 86 24 31 21
- **Hansen John** tømrerm. Høvej 36 (Lys) 86 22 52 90
- **John** vognmd. Fløjstrupv. 171 (Bed) 86 93 66 54 86 93 80 77
- **John Bang** Bjørnbaksv. 3 A (Vlj) 87 34 04 58
- **John Bugge** Saltholmsg. 11 (ArC) 86 19 15 18
- **John Freddy** kok Hasselbakk. 12 (Hss) 86 28 36 75
- **John & Susanne** Elgårdsmindelund. 81 (Høg) 98 34 33 80
- **John Ibsen** Heibergsg. 30 (ArC) 86 12 01 28
- **John Jespersgaard** stud.mag. Hjortensg. 5 (ArC) 86 19 95 83
- **Hansen John & Lene** H.C.Andersens Vej 32 (Åbh) 86 25 85 18
- **John Restrup** Sønderskovv. 155 (Lys) 88 70 42 27
- **John Steen** Janevej 41 (Brb) 32 11 38 02
- **John Ulrik Helstrup** Anbækvej 13 (Ham) .. 86 96 97 36
- **John Winther** Hørninggårdsv. 23 (Høg) 86 92 36 42
- **John Ø.** Højvangsv. 48 (Vlj) ..... **Hemmeligt nr.**
- **Johnny** Elstedhøj 34 (Lys) 88 30 68 47
- **Johnny** Rosenhøj 16 A (Vlj) ..... **Hemmeligt nr.**
- **Johnny** Silkeborgv. 107 (Spo) 86 96 81 71
- **Johnny** Trillegårdsv. 163 (ArV) 75 50 99 15
- **Johnny** eksped. Tingv. 73 (Hns) 86 99 51 58
- **Johnny** sekt.led. Tjørnebakk. 9 B (Skd) 86 22 76 56
- **Johnny Munk** Siriusvej 1 C (Høb) 86 68 30 27
- **Jolanta** Langballev. 136 (Mår) 86 29 88 68
- **Jonas** Langballev. 27 B (Mår) 86 29 01 12
- **Jonas** Stavnsvej 67 (Til) 86 24 67 49
- **Jonas Dahlgaard** Sølystgade 59 (ArC) 32 13 29 25
- **Jonas Rask** Bissensg. 14 A (ArC) 32 20 38 11
- **Jonas Ørbæk** Fjældevæng. 84 (ArV) 35 12 82 10
- **Jonna Elisabeth** Augustenborgg. 25 H (ArC) 86 15 67 87
- **Hansen Jonna Fonnesbæk** cand.merc. Saturnvej 9 (Vlj) 86 14 26 26
- **Jonna Kjeldrup** Vistoftpark. 117 (Sab) 87 62 90 18
- **Jos** IvarHuitfeldtsG. 43 (ArN) 86 16 20 17
- **Judith** Hejredalsv. 4 F (Brb) 86 13 92 15
- **Judith Maryaan** Bülowsgade 63 (ArC) 35 12 22 52
- **Jørgen** Solhvervsv. 18 (ArN) 86 10 46 43
- **Jytte** C.A.ThyregodsV. 92 (Åbh) 86 25 00 64
- **Jytte** Frisenholt 34 (Trj) 86 28 30 30
- **Jytte** Fyrkatvej 18 (ArN) 86 16 90 38
- **Jytte** centerass. Damagervej 3 (Vlj) 86 11 32 33
- **Jytte** gartn. Mosev. 3 (Gal) 86 95 43 30
- **Jytte Koch** VejlbyTolften 186 (Rks) 86 21 33 69
- **Jytte Lund** Bygmarksv. 5 (Haj) 86 94 17 61
- **Hansen Jørgen** Elverumvej 5 (ArN) 86 16 12 95
- **Jørgen** Erbækvej 24 (Trl) 86 23 07 34
- **Jørgen** Fredensg. 38 (Hin) 86 98 75 79
- **Jørgen** Gml.Landev. 21 (Mke) 86 99 71 20
- **Jørgen** Holmbækvej 3 (Haj) 86 94 29 19
- **Hansen Jørgen** Novemberv. 3 A (ArV) 86 75 00 79
- **Jørgen** Starupvej 168 (Mal) 86 93 16 38
- **Jørgen** Tornhøjv. 124 (Vlj) 86 28 22 68
- **Jørgen** bankbetj. JeppeAakjærsV. 51 A (Åbh) 86 25 22 42
- **Jørgen** dir. Bushøjvej 220 (Høb) 86 27 48 05
- **Jørgen** pol.ass. LystrupCenterv. 7B (Lys) 86 22 10 74
- **Jørgen** radiotekn. Børupvej 287 (Trj) 86 29 47 23
- **Jørgen** slagt.sv. Odensegade 35 (ArC) 86 25 13 12
- **Jørgen Birch** arb.stud.tekn. Elgårdsminde 90 (Hin) 86 98 71 89
- **Jørgen Bollerup** F.G.E.RostrupsV. 8 B (ArC) 86 12 36 62
- **Jørgen Borup** Nyløkkevej 60 (Mal) 86 93 32 83
- **Jørgen Bunde** civ.ing. Paradisg. 2 B (ArC .. 86 12 12 54
- **Jørgen Esben** driftsbest. Pallisvej 1 (Brb) ... 86 25 23 69
- **Jørgen Frants** mask.arb. Møllagervej 39 (Hin) 86 91 26 50
- **Jørgen Hjortshøj** forv. Espedalen 29 (Ris) . 86 21 21 74
- **Jørgen Holck** speditør Lemminggårdsv. 1 (Hss) 86 28 14 16
- **Jørgen Hother** Nørrevang. 32 (Hin) 86 98 76 19
- **Jørgen Ivan** rørlæg. TendrupMøllev. 120 E (Hns) 86 99 25 28
- **Jørgen Juul** Lindenborgv. 33 (Ris) 87 45 10 00
- **Jørgen & Wiebeke Kjær** Kongsgårdsv. 26 (Vlj) 86 11 33 82
- **Jørgen Letager** Bjørnholt 160 (Lys) 87 43 04 70
- **Hansen Jørgen Møller** GustavHolmsV. 7 (ArN) 86 12 01 75
- **Jørgen Preben** Skovgårdsvæng. 318 (Trj) .. 86 29 39 71
- **Jørgen Quist** tekstilarb. Søballev. 23 (Gal) .. 86 95 05 58
- **Jørgen Rosenkvist** gdr. Elgårdsminde 34 (Hin) 86 98 52 49
- **Hansen Jørgen Skov** Stensagerv. 8 (Vlj) 86 11 58 50
- **Jørgen Steen** cand.psych. Smøgen 6 (Hjo) . 86 99 90 26
- **Jørgen Stenhoft** arb.md. FuglesangsAllé 73 (ArV) 86 10 31 86
- **Hansen Jørgen Trier** Kystvej. 41 (ArC) 86 12 51 51
- **Jørgen Vestergaard** Skettoften 26 (Bed) ... 86 93 67 53
- **Jørgen Åge** Holmev. 272 (Høb) 86 11 41 20
- **Jørn** Askovvænget 23 (Til) 86 24 01 54
- **Jørn** Grønvangen 6 (Vlj) 86 29 13 61
- **Jørn** Sødalen 2 (Sol) 86 92 74 64
- **Jørn** Århusv. 208 (Gal) 86 94 64 92
- **Jørn** chauf. Nydamshuse 10 (Høg) 86 92 22 09
- **Jørn Holmann** Trøjborgv. 50 (ArN) 86 10 55 66
- **Jørn Ørum** Madsbjergpark. 38 (Høb) 86 27 31 29
- **K** Ellebækv. 6 (Lys) 86 22 16 95
- **K** LangenæsAllé 52 (ArC) 86 11 47 52
- **K** sekr. RundhøjAllé 125 (Høb) 86 14 28 60
- **K B** Sommersmindev. 64 (Egå) 86 22 59 36
- **K E** Sternvej 113 (Høb) 86 27 42 29
- **K E** postmest. Blåbærv. 26 (Sab) 86 94 85 83
- **K L** Guldbjergv. 6 (Høb) 86 14 06 21
- **K Margrethe** Hirsevæng. 46 F (Gal) 86 94 55 07
- **Kai** Tingv. 36 (ArV) 86 15 36 93
- **Kai** værkmest. Haslegårdsv. 28 (ArV) 86 75 24 05
- **Kai Ove** Mejlbyv. 210 (Egå) 86 22 79 16
- **Kaj** Engv. 9 (Hns) 86 88 66 69
- **Kaj** Rønbækv. 5 (Hin) 86 91 23 49
- **Kaj** Tinghøjv. 92 (Skd) 86 99 25 36
- **Kaj** Toftkjærv. 26 (Gal) 86 95 05 63
- **Kaj** fakt. Kornelvej 14 (Haj) 86 94 15 65
- **Kaj** tømr. Ertebjerg 5 A (Til) 86 24 46 41
- **Hansen Kaj Agerbæk** ing. Elverdalsv. 12 (Høb) 86 27 27 59
- **Kaj Bojlum** Krogsvej 7 (Hin) 86 91 06 07
- **Kaj C.** Bethesdav. 37 B (ArN) 86 36 55 27
- **Kaj Chr** boghdl. Maden 3 (ArV) 86 15 78 58
- **Kaj Erik** hosp.arb. Falstersg. 10 A (ArC) 86 13 72 47
- **Kaj Leth** bogb. Kridthøjvænge 68 (Høb) 86 27 31 70
- **Kaj O** slagt.mest. Elverdalsv. 119 (Høb) 86 27 24 94
- **Kaja Birgit** Hjelmagerpark. 412 (Skd) .... **Hemmeligt nr.**
- **Kaja Højgaard** Hejrevej 6 (Egå) 87 39 04 79
- **Kamma Hede** Fortebakk. 10 (Rks) 86 17 48 43
- **Kamma Rosendahl** Sdr.Ringg. 11 (ArC) 86 14 45 81
- **Karen** Hedegårdsv. 2 (Trl) 86 98 91 80
- **Karen** Hvidkildev. 1 (Ris) 86 21 10 09
- **Karen** Jun

Hansen Ken Heuckendorff
Elstedhøj 35 (Lys) 88 70 41 64
- **Kenneth Cilleborg** Vestervang 2 (ArC) 86 15 26 26
- **Kent & Anni** Lupinvej 21 (Hin) 86 91 04 26
- **Kent Lundgaard** Ørvadsv. 48 (Brb) 86 26 56 57
- **Ketti** Hougårdsv. 64 (Brb) 86 26 07 02
- **Ketty** Stadion Alle 37 (ArC) 86 12 01 06
- **Ketty Sofie** SabroSkolev. 25 (Sab) 86 94 83 53
- **Kia** Skovvangsv. 190 (ArN) 32 10 95 35
- **Kim** Castenschioldsv. 4 (Høb) 86 27 67 12
- **Kim** Dalgårdspark. 27 (Hns) 86 97 50 22
- **Kim** Gl.Hammelv. 5 C (Ham) 86 96 51 37
- **Kim** Glismosev. 5 (Mke) 86 99 75 53

Hansen Kim Hornbjergv. 7 (Hns) 86 99 48 11
- **Kim** Højvangsv. 22 (Vij) 86 28 90 89
- **Kim** Kunneruppark. 32 (Hss) 86 28 98 91
- **Kim** Skolepark. 49 (Bed) 86 16 80 23
- **Kim** Søndervang. 47 (Vij) 86 14 22 57
- **Kim** Vinterslevv. 45 (Hat) 86 98 22 04
- **Kim** automek. Egevænget 48 (Trj) 86 29 62 19
- **Kim Bach** NymarksAllé 152 (Mår) 86 10 75 18
- **Kim Bo** Elgårdsminde 82 (Hin) ..... **Hemmeligt nr.**
- **Kim Erik Aarenstrup** Lyngballev. 1 (Gal) .. 86 95 41 76
- **Kim Flemming** Søndervang. 47 (Vij) ..... **Hemmeligt nr.**
- **Kim G & Marian Holm**
Stenhøjgårdsv. 103 (Mal) 86 93 39 25
- **Kim Højer & Helle Andersen**
Montanag. 21 (ArC) 86 18 09 49
- **Kim Kofod** Virupvej 44 D (Hjo) 86 21 96 77
- **Kim Mehr** BrobjergParkv. 83 (Egå) 86 22 78 37
- **Kim Ulf** Toftesving. 14 (Egå) 86 22 75 79
- **Kim Øyvind** TietgensPl. 9 (ArC) 86 13 79 43
- **Kirsten** Bakkehegn. 29 (ArV) 86 76 30 15
- **Kirsten** Bjerringsv. 37 (Brb) 86 25 48 20
- **Kirsten** BrobjergParkv. 55 (Egå) 86 22 70 91
- **Kirsten** Hejredalsv. 72 (Brb) ..... **Hemmeligt nr.**
- **Kirsten** HolmeParkv. 59 (Høb) 86 27 91 13
- **Kirsten** LudvigHolbergsV. 29 (Åbht) 86 25 37 97
- **Kirsten** Mandhusvej 10 (Sab) 87 62 90 29
- **Kirsten** Martsvej 19 (ArV) 86 75 33 31
- **Kirsten** Nyg. 9 (ArC) 86 18 53 53
- **Kirsten** Skovvej. 69 (ArC) 86 12 32 02
- **Kirsten** Tamperdalsv. 9 (ArV) 86 10 37 65
- **Kirsten** Valdemarsg. 52 (ArC) 86 13 57 83
- **Kirsten** Virkelyst 15 (Gal) 86 94 30 56
- **Kirsten** lær. Lærkesving. 13 (Haj) 86 14 11 35
- **Kirsten** lærerinde Kantorpark. 8 (Ris) 86 21 35 09
- **Kirsten** o.sygepl. BrobjergParkv. 53 (Egå) .. 86 22 54 41
- **Kirsten** sekr. JyllandsAllé 21 (ArC) 86 11 06 28
- **Kirsten A & Stig Jeppesen**
Tornhøjv. 108 (Vij) 86 28 24 86
- **Kirsten Juul** Mustrupvej 143 (Mår) 86 17 84 75
- **Kirsten Lykke** servitr.
Brendstrupv. 65 (ArN) 86 10 13 41
- **Kirsten Lykke & Finn Julbæk Christensen** Skt.AnnaG. 37 (ArC 86 19 35 68
- **Kirsten Roed Lund & Morten**
Tingv. 77 A (Hns) 86 99 69 90

Hansen Kirsten Schouby Elshøj 3 (Skd) 86 99 19 61
- **Kirsten Vikar** Vest.Skolev. 16 (Gal) 86 94 66 28
- **Kirstine** BjørnholmsAllé 1 (Vij) 86 11 37 80
- **Kirstine** SkejbyVænge 273 (ArN) 87 42 69 09
- **Kirstine Odgaard** Gartnerhaven 10 (Skd) .. 86 99 16 37
- **Kjeld Grænse** HenrikHertzV. 64 B (Åbh) 86 75 91 94
- **Kjeld Hollensberg**
Hyldehaven 130 (Lys) ..... **Hemmeligt nr.**
- **Kjeld Hollensberg** blik.sl.
Hyldehaven 130 (Lys) 86 22 48 60
- **Klaus** Elmehaven 85 (Lys) 86 12 80 98
- **Klaus** Holmev. 257 (Høb) 86 27 71 95
- **Klaus** Nørrevæng. 9 A (Gal) 86 94 48 47
- **Klaus** Søndbakken 9 (Hdr) 86 17 33 44
- **Klaus** Tamperdalsv. 11 (ArV) 32 11 42 15
- **Klaus Bonde** Eriksminde 42 (Ham) 86 18 04 04
- **Klaus Due** HolmeParkv. 64 (Høb) 86 27 52 72
- **Klaus Holten** Kærv. 37 (Åbht) 86 15 01 06
- **Klaus Vadstrup** Finderupv. 2 D (ArC 32 12 92 82
- **Klavs** Gl.Horsensv. 409 (Skn) 86 53 10 03
- **Klavs Dahlgaard** Stadion Alle 161 (Mal) 86 93 13 39
- **Knud** Bygvænget 14 (Mal) 87 47 88 01
- **Knud** Sensommerv. 20 (Hjo) 86 39 29 19
- **Knud** Skelagerv. 18 A (ArN) 86 29 34 90
- **Knud** SkæringSandager 61 (Egå) 86 22 89 15
- **Knud** forp. HasselagerAllé 25 (Vij) 86 28 28 63
- **Knud** insp. TranbjergHovedg. 102 (Trj) 86 29 55 91
- **Knud** offsettr. Majsmarken 136 (Lys) 86 16 35 33
- **Knud Dalsgaard** IvarHuitfeldtsG. 22 (ArN) . 44 98 02 38
- **Knud Digmann** Runevej 145 (ArV) 86 24 37 25
- **Knud Dybdal** Holmstruphøjv. 141 (ArV) 86 24 23 20
- **Knud E** købmd. Silkeborgv. 724 (Brb) 86 26 16 25
- **Knud Erik** EgåMosev. 17 (Egå) 86 22 55 87
- **Knud Erik** OleRømersG. 93 (ArC 86 19 41 44
- **Knud & K Lundgaard**
SabroToftev. 2 (Sab) 86 94 81 69
- **Knud J.** Eilemarksv. 11 (ArC 86 11 30 02
- **Knud Lund** RosenvangsAllé 10 (Vij) 86 11 28 76
- **Knud S** Solbakk. 44 (Ham) 86 96 00 91
- **Knud S** læge AageBergsV. 37 B (Ris) 86 17 10 68
- **Knud Sall** arb.md. Valmuev. 3 (Ham) 86 96 32 57
- **Knud Sparre** Tingv. 8 (Hns) 86 97 50 53
- **Knud Aage** Bavnebakk. 15 (Hss) 86 28 77 02
- **Knud Åge** Skovlundgårdsv. 66 (Vij) 86 28 62 90

Hansen Knud Aarup Holken 3 (ArV) 86 11 83 40
- **Kop & Kande Århus C Folmer**
Sønderg. 43 (ArC 86 12 49 00
- **Kresten** arb.md. SporupKirkev. 3 (Spo) 86 96 80 58
- **Kresten** chauf. Blåmunkev. 3 (Ham) 86 96 22 65
- **Kristian** Høegh-GuldbergsG. 101 (ArC) 87 48 31 11
- **Kristian** Monradsvej 15 (Vij) 86 12 87 01
- **Kristian** Vesterg. 81 C (ArC) 86 13 01 61
- **Kristian** Østerløkk. 17 (Til) 86 24 79 13
- **Kristian** ÅbyBækgårdsv. 10 (Åbh) 35 10 42 69
- **Kristian Holt** NymarksAllé 230 A (Mår) 86 19 51 21
- **Kristina** Horsevæng. 27 (Trj) 86 19 00 99
- **Kristina Eybye** Nyborggade 3 (ArC) 32 16 54 14
- **Kristina Lyneborg** Åparken 6 (ArC ..... **Hemmeligt nr.**
- **Kristine K. & Bjørn Howe Jessen**
Islandsg. 6 (ArN) 86 10 48 56
- **Kristoffer Arnsfelt** Langengev. 31 (Ris) 86 72 16 17
- **Kuno Eli** Vest.Ringg. 204 (ArC 32 14 42 27
- **Kurt** Dalvangen 32 (Høb) 86 27 51 56
- **Kurt** Ebeltoftv. 117 (Mke) 86 37 60 48
- **Kurt** Elmev. 40 (Ham) 86 96 96 67
- **Kurt** Elstedvænge 15 (Lys) 86 22 89 89
- **Kurt** Gl Skolevej 3 (Gal) 86 95 45 60
- **Kurt** Rosenpark. 17 (Gal) 86 94 52 83

Hansen Kurt dir. Ørnsbækvej 4 (Skd) 86 99 21 35
- **Kurt** dir. Ndr.Strandv. 129 (Ris) 86 17 73 30
- **Kurt** lag.eksped. Kjærslund 42 (Vij) 86 29 09 38
- **Kurt** smed Høskovvej 32 (Vij) 86 14 82 99
- **Kurt Hedegaard** Viborgv. 778 (Sab) 86 94 91 11
- **Kurt Henry** arb.md. Myrholmsv. 10 (Vij) ... 86 14 73 91
- **Kurt Hopff** sygehjlp. RundhøjAllé 86 (Høb) 86 11 47 29
- **Kurt Kjærsgaard** Dyrballev. 12 (Høg) 86 75 22 57
- **Kurt Ove** Kjærslund 9 (Vij) 86 29 12 40

Hansen Kurt Sejer ing.
Holmstrupgårdv. 180 (ArV) 86 24 12 72
- **Kæthe** Sdr.Ringg. 25 (ArC 86 11 73 98
- **Kåre Melchior** Solystgade 42 (ArC 32 11 67 26
- L Jegstrupv. 16 (Hss) 86 28 30 17
- L. Neptunvej 58 (Vij) 86 11 20 69
- L Tordenskjoldsg. 71 (ArN) 86 16 44 72
- L hjem.hjlp. Mallinggårdsv. 79 (Mal) 86 16 09 06
- L mask.arb. Sandballev. 1 (Hin) 86 98 56 97
- **L Daugaard** kont.ass. Børupvej 199 F (Trj) . 86 29 34 86
- **L Odgaard** Stationsst. 1 (Skd) 86 99 36 13
- **Lars** Asmusgårdsv. 132 (Lys) 86 22 41 29
- **Lars** Atlasvej 6 (Høb) 86 14 08 47
- **Lars** Hvedemark. 18 (Høg) 86 27 47 20

Hansen Lars Jagtvej 39 (Ham) 86 96 99 49
- **Lars** Jernalderv. 184 (ArV) 88 19 47 90
- **Lars** Nordvangsv. 22 (Egå) 86 22 32 53
- **Lars** Ravnholtv. 131 (Trj) 35 10 79 10
- **Lars** Rugbjergv. 33 (Vij) 38 19 15 66
- **Lars** Spongbækdk. 103 (Høg) 86 92 39 42
- **Lars** TilstParkv. 4 (Til) 32 17 19 85
- **Lars** Åboulevarden 45 (ArC) 86 13 49 62
- **Lars** kemigr. Åbakk. 1 F (Høg) 86 92 30 57
- **Lars Bo** teletekn. Engelundsv. 42 (Vij) 86 59 33 33
- **Lars Bo & Iben Holm**
Høgevænget 24 (Hat) 86 91 46 49
- **Lars Boskov** MarselisBoul. 97 (ArC 86 11 58 93

Hansen Lars Fast Rugmarken 6 (Høg) 86 92 41 14
- **Lars Henning** salgskons.
Tornballev. 38 (Til) 86 24 26 49
86 24 69 48
- **Lars-Henrik Wiell**
TranbjergStationsv. 10 (Trj) 86 29 55 09
- **Lars Jørgen** Tjørnev. 10 (Hin) 86 91 29 65
- **Lars Kappel** Stokbrovej 90 (Lys) 86 18 43 52
- **Lars Lyse** Stenkløverv. 23 (Ris) 86 21 59 00
- **Lars Ole** adm.dir Rylevej 9 (Ris) 86 17 90 77
- **Lars Peter** Hejlskovv. 5 (Mke) 32 14 71 37
- **Lars Peter** Snekkehøjv. 1 (Mke) 86 99 70 37
- **Lars R** bogtr. Jegstrupvæng. 57 (Trj) 86 29 30 30
- **Lars Schmidt** SkolevangsAllé 68 (Ris) 86 17 11 30
- **Lars Spang** Hinkærvej 10 (Egå) 86 22 75 70
- **Lars Steen** IngerslevsBoul. 17 (ArC 86 13 03 43
- **Lars Thue** Skejbygårdsv. 20 (Ris) 86 21 23 34
- **Lasse** Grenåv. 647 D (Skd) 86 19 00 20
- **Lasse** Haudalsvej 20 (Spo) 86 96 82 94
- **Lasse Berg** NielsJuelsG. 6 (ArN) 32 20 21 01
- **Lasse M.** Bygvænget 7 (Mal) 98 40 74 26
- **Lasse Permongkul**
Østervæng. 21 (Hat) ..... **Hemmeligt nr.**
- **Laurids & Louise Lauritzen**
Fregerslev. 45 (Høg) 86 92 40 19
- **Lauritz** BrobjergParkv. 53 (Egå) 86 22 30 17
- **Lea Due** MøllevangsAllé 175 (ArN) 86 16 12 05
- **Leif** Aprilvej 5 (ArV) 86 15 94 44
- **Leif** Bålevej 12 (Mke) 86 37 64 49
- **Leif** Frøkærpark. 76 (Mår) 86 29 29 42
- **Leif** Ranunkelv. 73 (Sab) 88 19 46 01
- **Leif** Rødlundvej 461 (Haj) 86 94 39 83
- **Leif** Søhøjen 76 (Til) 96 57 02 52
- **Leif** arkit. Landsbyvæng. 10 (Gal) 86 95 40 22
86 95 48 22
- **Leif** formbyg. Krogsbækv. 27 (Hns) 86 97 45 74
- **Leif** tv-tekn. Ranunkelv. 73 (Sab) 86 94 89 35
- **Leif Brinch** mask.arb.
H.C.Andersens Vej 36 (Åbh) 86 25 50 30
- **Leif Davidsen** ElstedSkolev. 15 (Lys) 86 22 40 28
- **Leif Flemming** arb.md.
Brombærvej 2 (Haj) 86 94 24 95
- **Leif & Lene** HansTausensV. 19 (Vij) 86 11 64 66
- **Leif Høyrup** tlgr.mek. Hassettoft. 48 (Hss) . 86 28 40 03

Hansen Leif Kjær Rosenvæng. 68 (Høg) 86 92 21 28

Hansen Leif Skovgaard
VilhelmBeckSV. 90 (Vij) 86 11 50 66
- **Leif Skovsgaard** VilhelmBeckSV. 90 (Vij) 44 99 02 66
- **Leila Plauborg** Islandsv. 1 (Hat) 86 98 23 17
- **Lena Brandt** Silkeborgv. 74 (ArC 86 18 53 70
- **Lene** Gyvelpark. 37 (Gal) 86 94 49 32
- **Lene** Kirkegyden 7 (Gal) 86 94 67 22
- **Lene** Pottemagertoft. 142 (Høb) 86 14 31 47
- **Lene** Stavtrupv. 259 (Vij) 86 14 75 24
- **Lene** lær. Pilevænget 6 (Høg) 86 92 30 45
- **Lene De Neergaard** Tjelevej 29 (Ris) 86 99 38 30
- **Lene Faxe** Skelagerv. 122 C (ArN) 32 10 53 60
- **Lene H & Ole S Rasmussen** Ådal. 5 (Mke) . 87 85 20 08
- **Lene & Brian** Skovvej. 61 (ArC 86 18 34 20
86 18 34 78
- **Lene & Erik** Brombærhaven 58 (Lys) 86 22 71 97
- **Lene & Jørgen** Stenrosev. 29 (Bed) 86 93 72 06
- **Lene & Steen** Elishøj 6 (Skd) 86 99 34 74
- **Lene & Sten** Holmstrupgårdv. 220 (ArV) 86 75 00 71
- **Lene L & Kim Thorshøj**
Søskrænten 95 (Vij) 86 28 09 90
- **Lene & Per Larsen** Smedeskovv. 45 (Gal) .. 86 94 49 44
- **Lene Sonne** Birkhøjen 6 B (Hin) 86 98 89 09
- **Lene Stampe & Jesper Holm Rasmussen**
Engsvinget 3 (Haj) 86 14 73 20
- **Lene Østergaard** lægesekr.
RundhøjAllé 104 (Høb) 86 14 54 08
- **Lennart** Bredg. 72 (Mal) 86 93 29 80
- **Leo** Egebækvej 113 (Høb) 86 72 53 72
- **Leo** værkst.arb. Oldager 10 (Lys) 86 22 36 14
- **Leo Svane** el.nikmek. Skovfaldet 15 (ArN) .. 86 16 58 80
- **Leon & Vera Kunnerup**
Ellemosev. 11 (TrJ) 86 29 02 00

Hansen-Leth Marianne & Erik Soeters
Klokkerbakk. 42 (ArV) 98 92 24 58
- **Lilli** Bytoftv. 6 (Gal) 86 96 97 44
- **Lilli** RosenvangsAllé 12 (Vij) 86 14 33 13
- **Lillian** Holmstruphøjv. 189 (ArV) 86 24 47 29
- **Lilly** Svalevej 5 (Hin) 86 98 56 27
- **Lilly Agnethe** Fr.BarfoedsV. 3 (ArV) 86 16 38 35
- **Lilly Asmin** Jelshøjv. 38 (Høb) 86 27 05 50
- **Lilly Damsgaard** Bavnebakk. 22 (Hss) 86 28 58 59
- **Lilly Eskelund** HasleCenterv. 273 (ArV) 86 15 37 90
- **Linda** Silkeborgv. 324 (Åbh) 86 76 50 69
- **Linda & Henning Uldahl**
Brohaven 15 A (Egå) 48 41 12 37
- **Linda & Steffen Sax** Solvejen 14 (Egå) 87 43 00 93
- **Lindy Skou** Elgårdsminde 42 (Hat) 86 98 00 96
- **Line & Chris Ranzau**
Elgårdsmindelund. 111 (Høg) 86 20 26 47
- **Linette** Teglmosev. 2 (Mke) 86 37 62 06
- **Lis** Damagervej 1 (Vij) 86 11 99 31
- **Lis** Højgårdspark. 43 (Gal) 86 24 62 82
86 99 15 05
- **Lis** Manbjergv. 55 (Skd) 86 99 20 85
- **Lis** MarselisBoul. 91 (ArC) 86 14 30 59
- **Lis** Mølagervej 29 (Hin) 86 27 58 05
- **Lis** Parketten 12 (Høg) 86 92 13 77
- **Lis** Rønnehaven 16 (Lys) 86 22 42 14
- **Lis** Ish Sønderholmv. 117 (Hss) 87 38 15 11
- **Lis Bak** MarselisborgAllé 1 B (ArC 86 19 12 75
- **Lis Schøler** lægesekr. Gråsteng. 6 (ArC) 86 14 96 95
- **Lis Vivi Fonnesbæk** Tornhøjv. 59 (Vij) 86 28 56 08

Hansen Lisa Grøfthøjpark. 149 E (Vij) 86 14 60 68
- **Lisa** OtteRudsG. 61 (ArN) 86 16 87 89
- **Lisa Michelle** TingskovAllé 75 (Trj) 86 29 34 73
- **Lisbeth** Eriksminde 9 (Ham) 86 96 10 50
- **Lisbeth** HaraldKiddesV. 29 (Åbh) 86 25 99 53
- **Lisbeth** Vesselbjergv. 43 (Hat) 86 91 55 57
- **Lisbeth** ØsterbyAllé 170 (TrJ) 86 29 14 28
- **Lisbeth** sygehjlp. I P Hartmanns Vej 8 (Hat) 86 98 94 19
- **Lisbeth G** AnkerJensensV. 51 (Åbh) 86 22 24 25
- **Lisbeth Ortmann** klin.ass.
Bjarkesvej 15 (Åbh) 86 15 92 74
- **Lise Damgaard Schmidt**
SkolevangsAllé 68 (Ris) 86 17 18 55
- **Lise F.** Trøstmosen 11 (Hns) 86 97 50 18
- **Lise Rønne** Østhanetorv. 5 (ArC 86 19 47 25
- **Liselotte** C.F.JessensV. 3 (ArN) 86 16 05 34
86 16 37 34
- **Liselotte & Søren Enggaard**
Ndr.Strandv. 105 (Ris) 86 17 02 21
- **Lissi** Voldbyvej 5 C (Ham) 86 98 20 09
- **Lita Nørreg.** 3 (Hns) 86 74 26 58
- **Litten & Tommy** Marstrandsg. 26 (ArC 86 19 83 46
- **Liva & Albin** Engen 6 (Hin) 86 91 13 53
- **Lizzy** ass. LøvenholmsAllé 12 (Vij) 86 14 51 72
- **Loft** Batttrupvej 2 (Trj) 86 92 82 02
- **Lone** Bakkedraget 8 (Mke) 86 97 44 15
- **Lone** Fillppav. 2 (Hin) 86 98 72 88

Hansen Lone FuglesangsAllé 92 (ArV) 86 10 85 81
- **Lone** Hesselv. 3 (Ris) 86 17 54 95
- **Lone** Lærkehaven 90 (Lys) 86 24 92 79
- **Lone** Søskrænten 149 (Vij) 86 14 18 49
- **Lone Bach** TietgensPl. 12 (ArC 86 19 82 49
- **Lone & Preben** Kirketorv. 27 (Hat) 86 91 44 19
- **Lone Hoffmann** adjkt.
CarlJensensV. 7 (Vij) 86 11 39 86
- **Lone Holst** Eghøjvej 29 C (Egå) 86 99 75 55
- **Lone & Kren Jensen** Vagtelvej 16 (ArV) 86 15 22 90
- **Lone & Sv. Å. Jensen**
Langballev. 88 (Mår) 86 29 54 46
- **Lone Krogh** Ålborggade 1 (ArC 86 13 47 91
- **Lone Skov** Vestervang 40 (ArC 86 18 99 73
- **Lone Skaarup** Ringvejen 19 (Gal) 86 94 59 40
- **Lotte** Agatvej 3 (Skd) 87 85 90 09
- **Lotte Sejer** Spongbækk. 95 (Høg) 86 15 53 90
- **Louise Bach** Solhvervsv. 26 (ArN) 86 25 11 14
- **Louise Lyshøj** Ertebjerg S1 A (Til) 32 14 02 97
- **Lydia Fanny** Ankersgade 25 (ArC 86 13 47 82
- **Lyse & Lonna** Lykkenshøj 7 (Brb) 86 26 17 14
- **M** MarselisBoul. 96 (ArC 86 76 01 19
- **M. Jerslid** Vestervangspark. 47 (Sol) 86 92 84 92
- **M Riktrup** Korshøjen 110 (Ris) 86 21 34 86
- **M Sten** civ.økon. LykkesholmsAllé 38 (Vij) .. 86 14 00 06

Hansen Madeleine Lærkevej 16 (Hns) 86 99 60 55
- **Mads** Andiv. 40 (Mke) 86 19 74 18
- **Mads** PoulSlothsV. 23 (Høb) 88 19 84 83
- **Mads Erik** Grumstolsv. 46 (Høb) 86 20 99 95
- **Mads Nyberg** Skovsgårdsv. 62 (Høg) 86 16 14 20
- **Mads Rimer** Nagelsvej 15 C (Høb) 86 74 29 90
- **Mads Willum** Europapl. 6 (ArC 32 12 61 70
- **Malbrith Isabel Silke**
VisbjergHegn 198 (Mår) 32 13 78 76
- **Maj-Britt** TerpSkovv. 106 (Høb) 86 11 62 07
- **Maj-Britt Risum** Egevangen 130 (Sol) 86 99 87 91
- **Majken Svane** Bissensg. 11 (ArC 86 99 88 91
- **Malene** Hammershusv. 42 (ArV) 86 14 14 19
- **Malene** Trøjborgv. 2 B (ArN) 32 14 95 10
- **Malene Bundgård** Bülowsgade 71 (ArC 32 11 84 00
- **Malene Høeg** Trepksg. 3 (ArC 32 18 97 61
- **Maltha R** vognmd. Pindsmøllev. 30 (Høg) .. 86 92 34 77
- **Margit** Forteledet 19 (Ris) ..... **Hemmeligt nr.**
- **Margit** Forteledet 19 (Ris) 86 17 49 92

Hansen Margit tandpl. Frederiksg. 71 (ArC 86 13 30 43
- **Margit & Hardy** Mundelstrupv. 13 (Til) 86 24 09 11
- **Margrete** lærerinde Kirkevæng. 19 (Trj) ... 86 29 13 04
- **Margrethe** Bragesvej 2 (Åbh) 86 15 22 80
- **Margrethe** Stenvej 51 (Høb) 86 59 31 51
- **Maria** pæd. Falstersg. 7 (ArC 32 15 54 42
- **Maria Bohm Roland**
Skejbygårdsv. 86 (Ris) ..... **Hemmeligt nr.**
- **Maria Louise Bøg** Åbyv. 27 (Åbht) 86 15 40 10
- **Maria Ulf** Silkeborgv. 311 C (Åbh) 87 30 08 94
- **Maria Aasø** Odensegade 24 (ArC 32 12 74 53
- **Marian** Haardalen 18 (Hin) 86 12 77 94
- **Marian** lær. SkolevangsAllé 58 (Ris) 86 17 14 12
- **Mariann F.** NyMunkeg. 96 (ArC 32 11 17 41
- **Marianne** OleRømersG. 74 (ArC 86 19 41 72
- **Marianne** Studstrupv. 10 (Skd) 86 22 00 09
- **Marianne & Lars Hvid**
Ønbjergvej 11 (Hns) 86 99 55 89

Hansen Marianne Rørbæk
I.P.Jacobsens Vej 13 (Åbh) 87 44 00 73
- **Marianne Riis** Lærkevæng. 9 (Gal) 86 95 47 60
- **Marie** Spættevej 15 (ArV) 86 15 41 48
- **Marie** Stenvej 73 (Høb) 86 27 05 66
- **Marie** sygehjlp. Skejbygårdsv. 418 (Rib) 86 21 54 37
- **Marie Dam** Jordbrovej 25 (ArN) 32 14 93 54
- **Marie-Elisabeth Ørgaard**
Trøjborgv. 32 (ArN) 86 16 04 86

Hansen Marinus reg. rev.
Krathusvej 18 (Ris) 86 17 85 08
- **Marius** dir. LykkesholmsAllé 36 (Vij) 86 14 58 90
- **Mariene Annemarie** Klokkeskovv. 49 (Vij) 86 28 11 90
- **Mariene K Pedersen Mads Bro**
Frederiksg. 11 (ArC) 86 75 95 85
- **Martha Qvist** Sensommerv. 83 (Hjo) 86 99 90 56

Hansen Martin Fasanv. 24 (Gal) 86 94 73 15
- **Martin** Højgårdsv. 55 (Høg) 86 92 44 68
- **Martin** KettingParkv. 68 (Haj) 86 13 85 79
- **Martin** Vilh.BergsøesV. 37 (ArV) ..... **Hemmeligt nr.**
- **Martin Axel Schnell** Nørreport 29 (ArC 86 18 73 46
- **Martin Baltzer** Stenvej 4 A (Høb) 86 27 63 25
- **Martin Doch** J.M.MørksG. 7 (ArC ..... **Hemmeligt nr.**
- **Martin Kærgaard** Rugbjergv. 51 (Vij) 86 28 04 24
- **Martin Lønsmann** Åparken 4 (ArC) 32 15 29 38
- **Martin Stampe** Helenelyst 91 (Brb) 86 20 27 39
- **Martin Winther** Gudrunsvej 58 (Brb) 32 17 35 05
- **Martine & Inge Merete Madsen**
Schleppegrelsg. 20 (ArC) 86 76 32 43
- **Mary** Lundbyesg. 6 (ArC) 86 18 45 17
- **Mary & Jens Erik** Skovvangsv. 4 (Hat) 86 91 58 40
- **Max** Vestervang 27 (ArC) 86 18 99 26
- **Max** faglær. Bøgeskovpark. 103 (Vij) 86 28 86 06
- **Mejer** sten Elmsager 54 (Ris) 86 21 18 21
- **Merete** Hjortevej 31 (Hin) 86 98 88 64
- **Merete Ghyslow** Nylokkevej 15 (Mal) 86 93 18 48
- **Mette** Degnevæng. 99 (Hns) 86 99 65 39
- **Mette** Holmev. 274 (Høb) 86 14 34 96
- **Mette** Tingskoven 4 (Trj) 86 29 16 25
- **Mette** pæd. Fredensg. 12 B (Hin) 86 98 77 13
- **Mette Bang** FrydenlundsAllé 53 (ArV) 86 15 72 51
- **Mette Fibiger** Solystgade 38 (ArC 86 19 31 68
- **Mette & Jan Rishøj** Nlærvej 10 (Ham) 87 62 00 72
- **Mette Hoxer** Kolbyvej 15 (Ris) 32 15 34 98
- **Mette Lund** Molsgade 11 (ArC) 86 10 51 51
- **Mette Lundkær** Sømsøvej 35 (Gal) 87 54 08 70

Hansen Mette Lærup Abildhaven 24 (Lys) ... 86 74 05 59
- **Mette M & Leif H Møller**
Hamphøjvej 16 (Høb) 86 27 44 82
- **Mette Ploug** Langelinie 48 (Gal) ..... **Hemmeligt nr.**
- **Mette Ploug** Østergårdsv. 4 (Gal) 35 11 55 65
- **Mette Schmidt** Dalvangen 30 (Høb) 86 76 39 76
- **Mette Tranberg** JanusLaCoursG. 5 (ArC ... 32 20 90 24

Hansen Mette W Klintev. 10 A (Ris) 86 17 84 43
- **Mette Ørum** Hasselhaven 99 (Lys) ..... **Hemmeligt nr.**
- **Mia & Martin** Torstilgårdsv. 68 (Til) 86 24 40 37
- **Michael** Rensdyrv. 38 (Hin) 86 21 73 03
- **Michael** Fusagervej 9 (Hin) 86 18 32 62
- **Michael** Gl Randersvej 41 (Høg) 86 52 22 42
- **Michael** Gormsg. 8 (Vij) 86 29 12 19
- **Michael** Havremark. 12 (Lys) 86 74 14 58
- **Michael** Holmbækvej 5 (Haj) 86 94 23 20
- **Michael** Hybenhaven 93 (Lys) 86 22 69 41
- **Michael** Jeksenvej 4 (Gal) 86 12 48 64
- **Michael** Kappelsdal 19 B (Ham) 86 96 96 27
- **Michael** Klirevej 5 (Hin) 86 98 66 63
- **Michael** Skovgårdsvæng. 224 (TrJ) 48 41 62 24
- **Michael** Søndervang. 46 (Vij) 32 12 78 07
- **Michael Brøgger** Næshøjvej 29 E (Haj) 86 10 81 92
- **Michael Dumont** Solbærhaven 106 (Lys) .. 86 24 31 34
- **Michael Enghave** Fusagervej 8 (Hin) 32 15 01 28
- **Michael Flemming** HansBrogesV. 14 (Brb) 86 26 19 05
- **Michael Frands** Ndr.Strandv. 111 B (Ris) ... 86 17 37 93
- **Michael Fries Heidl** Bygvænget 1 (Mke) ... 86 99 27 06
- **Michael Hjorth** Chr.X'sV. 260 (TrJ) 75 68 33 77
- **Michael & Marie Laursen** Irisvej 9 (Vij) 86 11 51 41
- **Michael Millert** Rådyrvej 12 (Hin) 86 11 40 95
- **Michael Norup** Silkeborgv. 80 (ArC 86 17 32 53

Hansen Michael og Pia Korsagerv. 6 (Hin) .. 86 91 12 07
- **Michael Søren Schjødt**
Kærgårdspark. 34 (Sol) 86 92 81 95
- **Michael Westergaard**
Stobdrupv. 16 (Hat) 86 46 44 11
- **Mie** Fåborggade 17 B (ArC) 87 30 05 60
- **Mikael** Gartnerpark. 67 (Trj) 86 13 22 06
- **Mikael Bryde** Sydbakken 61 (Haj) 86 94 22 25
- **Mikael Bødtkjer** Åboulevarden 100 (ArC .. 86 19 98 73
- **Mikael Hjorth** Sandmosev. 24 F (Høb) 86 27 31 28
- **Mikael Hvid** Neptunvej 101 (Vij) 86 14 16 04
- **Mikkel** Fynsgade 30 B (ArC) 32 20 99 85
- **Mikkel Bovbjerg** Hortensiav. 4 (Høb) 86 19 17 65
- **Mikkel Scott** Svanlevvej 87 (Hss) 86 11 08 07
- **Minna** Randersv. 146 (Mke) 86 97 41 19
- **Mogens** Dalhøjvæng. 13 (Vij) 86 28 89 18
- **Mogens** Illerupvej 20 (ArN) 86 16 13 02
- **Mogens** OleRømersG. 44 (ArC 86 19 28 40
- **Mogens** Ravnholtv. 143 (Trj) 86 29 43 50
- **Mogens A.** SkæringStrandv. 26 (Egå) 86 22 01 60
- **Mogens Bødtkjer** Skovdalsv. 29 (Vij) 86 11 22 63
- **Mogens Guldo** Islandsv. 4 (Hat) 86 98 07 44
- **Mogens Günther**
MøllevangsAllé 178 (ArN) 86 10 44 57
- **Mogens Lundgaard** lær.
Højvangsv. 37 (Vij) 86 28 12 48

Hansen Mogens og Marie Behrens
Herredsv. 23 (Hin) 86 98 84 48
- **Mogens Rehoff** cand.sclent.
Solkilintv. 20 (Egå) 86 22 20 82
- **Morten** Højrevej 10 (Hin) 86 91 19 41
- **Morten** Kalov. 42 (Skd) ..... **Hemmeligt nr.**
- **Morten** Landevej. 82 (Hns) 86 97 50 20
- **Morten** Odderv. 59 (Høb) 32 12 10 19
- **Morten** RundhøjAllé 81 (Høb) 32 11 45 77
- **Morten** Tranev. 13 (Hin) 86 91 24 02
- **Morten A.** FrydenlundsAllé 73 (ArV) 86 25 94 05
- **Morten A** Højgårdsv. 4 (Vij) 87 38 04 18
- **Morten B. & Gitte D. Nielsen**
Kalov. 42 (Skd) 86 99 96 46
- **Morten Brinkmann** DeMezasV. 4 (ArC 86 17 22 51
- **Morten Grønfeldt** B

Hans

Hansen Ninna sygehjlp.
JensMunksV. 11 (ArN) 86 16 78 72
- **Nils Valdemar** Stadion Alle 41 (ArC) 86 14 82 49
- **O. M.** Porsevæng. 25 B (Hss) 86 15 44 95
- Ole Bavnebakk. 68 (Hss) 88 19 41 97
- Ole Bavnebakk. 68 B (Hss) 86 11 95 97
- Ole Bedervej 138 (Mår) 86 81 97 89
- Ole Dalstræget 2 (Ham) 86 42 05 65
- Ole Forten 1 (Hin) 86 98 85 66
- Ole Grøndalsv. 46 (Vij) 86 28 60 59
- Ole GustavWiedsV. 21 (ArC) ..... **Hemmeligt nr.**
- Ole Klokkerfaldet 4 (ArC) 86 15 48 80
- Ole Monrtanag. 44 (ArC) ..... **Hemmeligt nr.**
- Ole RudolphWulffsG. 10 (ArC) 86 11 34 88
- Ole Østergårdsv. 294 (Sol) 79 37 18 76
- Ole Østervangsv. 158 (Hat) 86 15 39 96
- Ole arb.stud.tekn. Bavnebakk. 55 A (Hss) 86 14 25 68
- Ole bibliot. Næringen 74 (Ris) 86 21 18 74
- Ole elektr. Præstegårdsv. 55 (Mår) 86 29 31 07
- Ole pølsemag. Langagerv. 16 (Ham) 86 96 17 13
- Ole tømr. Kalstrup 15 (Hjo) 86 99 95 10
- **Ole Bjørn** NordvangsAllé 18 (Egå) 86 22 32 36
- **Ole Bøjstrup** gdr. Sønderholmv. 47 (Hns) .. 86 99 45 80
- **Ole Christian** Tousparken 2 (Åbh) 32 17 80 64
86 38 44 40
86 75 59 29
- **Ole Dalgaard** Krogagre 95 (Ris) 86 21 95 10
- **Ole Hyldegaard** Anbækvej 5 (Ham) 86 96 12 32
- **Ole Ingemann** Klintev. 3 (Ris) 86 17 13 33
- **Ole Juhl** kont.ch. Heibergsg. 14 (ArC) 86 29 52 54
- **Ole Kjeld** Brunhøj 126 (Høg) 86 92 14 24
- **Ole Lambæk** Solvejen 28 (Egå) 86 17 84 58
- **Ole Okholm** Rønvangen 102 (Hin) 86 98 67 41
- **Ole Poulsby** vognmd.
Ædlevænget 30 (Lys) 86 22 97 30
- **Ole Sejr** Nørrerisv. 8 (Hin) 86 98 60 03
- **Ole Torben Absalon** Slåenbakk. 10 (Lys) .. 86 22 43 20
- **Olga** Gartnerpark. 9 D (Tri) 75 34 22 19
- **Olga** Herredsv. 59 (ArV) 86 15 97 75
- **Olga** Majdalen 11 (ArV) 86 16 29 78
- **Oline** Pottemagertoft. 205 (Høb) 86 29 85 82
- **Olivia Dhen** Themsvej 21 (Ris) 86 17 91 40
- **Orla** JyllandsAllé 20 (ArC) 86 11 60 74
- **Orla** Tåstrupv. 111 (Haj) 86 12 68 54
- **Orla P** arb.md. Nygårdsv. 2 (Høb) 86 29 23 38
- **Oskar Borgman** afdelingsleder mag.art.
Klokkerfaldet 16 (ArV) 86 15 49 58
- **Otto** konsulent Gammelgårdsv. 22 (Åbh) 86 15 75 12
- **Otto Trap** prok. Kildev. 8 (Høg) 86 92 25 92
- **Ove** Holbergsv. 12 (Hat) 86 91 40 85
- Ove Parketten 11 (Høg) 86 92 15 42
- Ove chauf. MøllevangsAllé 52 (ArV) 86 16 04 40
- Ove o.postb. Ellebrinken 30 (Lys) 86 74 04 75
- **Ove** reprs. Emiliedalsv. 127 (Høb) 86 16 74 64
86 27 18 54
- **Ove S** vognfør. Bygbjerg 14 (Hjo) 86 22 18 91
- **P** Tjelevej 23 (Ris) 86 21 55 30
Hansen P Bildsøe landbr.lær.
Dr.LarsensV. 30 B (Hat) 86 98 15 26
- **P E Martiev** civ.ing. Granbakken 7 (Lys) 86 22 16 52
- **P Gordon** fabr. Badstueg. 1 B (ArC) 86 12 89 30
- **P V** lær. Vesborgvej 7 (Ris) 86 21 40 12
- **Palle** Hougårdsv. 32 (Brb) 32 13 72 86
- **Palle** Nygårdspark. 21 (Gal) 86 95 03 76
- **Paul Valdemar** vognmal.
HelgeRodesV. 7 (ArV) 86 16 66 01
- **Peder & Jeanie** Tåstrupv. 81 (Haj) 86 94 25 18
- **Peder Strøm** FramlevKorsv. S (Haj) ..... **Hemmeligt nr.**
- **Peer Ronald** GedingSøv. S (Til) 86 24 45 69
- Per GodfredHansensV. 20 (ArN) 86 16 09 59
- Per Kjærslund 36 (Vij) 86 11 00 55
- Per Ligusterv. 3 (Gal) 86 94 63 79
- Per Pilegårdsv. 111 (Hss) 86 28 91 79
- Per RosenvangsAllé 143 (Høb) 86 14 54 09
- Per Sdr.Ringg. 34 (ArC) 86 12 01 30
- Per blik.sl. Solvejen 28 (Egå) 86 22 00 89
Hansen Per dir. MarselisBoul. 38 (ArC) 86 12 54 73
- Per spec.arb. Nørreled 17 (Hns) 86 97 43 81
- Per **Adel** Kamillevej 12 (Ris) 86 26 30 30
- Per **Bak** GaltenHedev. S (Hat) 86 98 00 89
- Per **Bødtkjer** SkådeHøjgårdsv. 48 (Høb) 86 27 31 36
- Per **Dremstrup** Lyngfeldvæng. 29 (Gal) 86 94 49 39
- Per **Erling** Torshøjvæng. 112 (Hss) 86 28 71 80
- Per **Ertløv** Parkvænget 16 (Trj) 86 44 00 65
- Per **& Iben** TrigeMøllev. 216 (Tri) 86 23 23 38
- Per **Henrik** Gl.Bederv. 10 (Mår) 86 29 73 87
Hansen Per Holmen Banegårdspl. 16 (ArC) . 86 18 33 81
- Per **Kramer** værkfør. Pilegårdsv. 70 (Hss) .. 86 28 98 07
- Per **Munk** Tisetv. 80 (Mal) 87 47 88 07
- Per **Nørskov** Gårdagerv. 3 (Åbh) 86 75 28 69
- Per **Roy Skovlund** Østervang. S (Gal) 86 19 79 64
- Per **Rugholm** NielsBohrsV. 6 (Vij) 86 14 39 53
- Per **S** Bülowsgade 61 (ArC) 86 13 92 41
- Per **Stenholdt** Ellevej 10 (Mke) 86 97 46 21
- **Pernille** Silkeborgv. 146 (ArC) 32 12 22 56
- **Pernille Hvid** M.P.BruunsG. 56 (ArC) 86 19 73 17
- **Pernille Laursen** Ewaldsgade 3 (ArC) 86 16 52 86
- Peter Havtornvej 9 B (ArN) 86 10 76 53
- Peter Helgesv. 19 (Åbh) 86 19 17 04
- Peter HolmeParkv. 162 (Høb) 35 14 33 13
- Peter Kantorvæng. 2 (Ris) 86 21 51 60
- Peter Koralv. 4 (Egå) 86 22 17 99
- Peter Mindev. 23 (Gal) 86 95 40 10
- Peter Randersv. 194 (ArN) 86 10 82 45
- Peter RundhøjAllé 86 (Høb) 86 11 90 34
- Peter Stjernepark. 3 (Hin) 86 98 65 69
Hansen Peter Stokbrovej 29 (Lys) 86 23 21 34
- Peter Svendgårdsv. 6 (Bed) 86 93 85 44
- Peter Tjelevej 2 (Ris) 32 13 16 85
- Peter Tornagerv. 19 (Ris) 86 17 85 74
- Peter Ædlevænget 26 (Lys) 86 18 97 15
86 91 55 80
- Peter Åg. 75 (Hat) 87 62 07 06
Hansen Peter butiksassist.
Bjørnvæng. 48 (Til) 86 24 00 50
- Peter ing. Helenelyst 205 (Brb) 86 25 03 21
Hansen Peter Andre Høyer stud.jur.
Sperringv. 30 (Hjo) 86 99 97 66
- **Peter Bach** Saturnvej 14 (Vij) 86 14 67 84
- **Peter Bartram** Vest.Ringg. 192 (ArC) 32 17 10 18
- **Peter Bjørn** Balsgårdsv. S (Brb) ..... **Hemmeligt nr.**
- **Peter Bo** Brombærhaven 15 (Lys) 86 22 52 32
- **Peter Bomholt** Grønneg. 52 (ArC) 32 18 82 01
- **Peter Bryner** SaralystAllé 63 (Høb) 54 60 77 02
- **Peter Damgaard** dir.
Tordenskjoldsg. 40 (ArN) 86 17 43 25
- **Peter Guldborg** Brunhøj 12 (Høg) 86 92 35 97
- **Peter Henrik Rankin** Stjærv. 15 (Gal) 75 86 16 88
- **Peter Juhl** SaralystAllé 26 (Høb) 86 27 09 40
- **Peter Kirketerp** Skovagerv. 15 (Ris) 86 12 70 24
- **Peter Kristian** Fårupvej 112 (Sab) 86 24 59 52
- **Peter Langskov** Vestermøllev. 124 (Tri) 86 55 22 22
- **Peter Loft** Birkedalsv. 9 (Vij) 86 28 04 70
- **Peter Lund** mur.sv. Horsevej 7 (Gal) 86 94 40 86
- **Peter Lyhr** reprs. Gl.Stillingv. 433 (Haj) 86 94 11 02

Hansen Peter M. Sønderholmv. 147 (Hss) 86 75 56 56
- **Peter Michael** Smelleagerv. 18 (Egå) 86 78 25 10
- **Peter Toft** Østergårdspark. 173 (Trj) 86 29 69 36
- **Pia** Elhøjv. 6 (Sab) 86 75 12 24
- **Pia** Enavænget 10 (Til) 86 24 23 01
- **Pia** Fruensbakke 36 (Skd) 86 97 90 02
- **Pia** Gl.Stillingv. 445 (Haj) 86 94 12 26
- **Pia** J.P.LarsensV. 48 (Brb) 32 14 76 94
- **Pia** Kirkevæng. 293 (Trj) 86 14 17 79
- **Pia** Sønderg. 12 (Hin) 86 98 85 50
- **Pia** Århusv. 25 (Hin) 86 91 00 16
86 98 86 16
- **Pia Brinch** Børupvej 406 (Trj) 86 29 01 79
- **Pia Buchholtz** Marstrandsg. 7 (ArC) 88 17 37 17
- **Pia D & Tonny Hau** Stockholmsg. 3 (ArN) .. 86 10 50 83
- **Pia Damgaard** Strandbyv. 33 (Ris) 86 17 13 09
- **Pia Fredløv** Vest.Skolev. 42 (Gal) 86 94 31 35
- **Pia & Brian Dumont** Dalvangen 37 (Høb) .. 86 27 53 73
- **Pia Højlund** TrankærVænge 14 (Trj) 86 75 57 51
- **Pia Vilain** Nordborgg. 25 (ArC) 86 11 64 59
- **Poul** Bronzealderv. 91 (ArV) 86 24 00 47
- **Poul** Grøndalsv. 258 (Vij) 86 28 19 46
- **Poul** Jægergårdsg. 23 (ArC) 86 12 86 77
- **Poul** Nørreg. 3 A (Ham) 86 96 91 66
- **Poul** Porsgrunnsv. 30 (ArN) 86 16 57 87
- **Poul** Præstetoft. 40 (Bed) ..... **Hemmeligt nr.**
- **Poul** Skelagerv. 256 (ArN) 86 78 22 34
- **Poul** Skovsgårdsv. 69 (Høg) 86 55 12 17
- **Poul Bjerregaard** Vest.Ringg. 41 (ArC) 86 15 62 24
- **Poul Brokmann** ing.
AlbertNaursV. 13 A (Høb) 86 27 24 35
- **Poul Ditlev** Skolevangsv. 23 (Ham) 86 96 17 52
- **Poul Erik** Laurbærvæng. 88 (Trj) 86 55 63 45
- **Poul Erik** Mejlbyv. 647 (Hjo) 86 99 92 90
- **Poul Erik** Møllevæng. 61 (Høg) 87 69 63 63
- **Poul Erik** Randersv. 17 (ArN) 86 10 18 05
- **Poul Erik** Skrædderg yden 30 (Ham) 86 96 02 13
- **Poul Erik** Smedevæng. 7 (Gal) 86 94 42 19
- **Poul Erik** Vesselbjergv. 8 (Egå) 86 22 73 89
- **Poul Erik** Ørnelunden 30 (Lys) 86 22 41 13
- **Poul-Erik** konsulent Strandpark. 27 (ArC) .. 86 19 91 94
- **Poul Erik** montør Hybenvæng. 40 (Høg) 86 92 16 45
Hansen Poul Erik tømr.mest.
Skrædderg yden 20 (Ham) 86 96 02 12
- **Poul Erik** tømr. Skrædderg yden 30 (Ham) . 86 96 01 63
- **Poul Erik Skov & Signe Thur**
Tornhøjv. 31 (Vij) 86 28 44 28
- **Poul-Erik Skovsborg**
Brammersg. 56 (ArC) 86 25 29 29
- **Poul & Birgitte** Vesterg. 50 (Gal) 86 94 36 72
Hansen Poul Juul SolbjergHovedg. 40 (Sol) .. 86 92 76 59
- **Poul Lund** Dr.LarsensV. 22 (Hat) 86 98 11 67
- **Poul Sigurd** Rønbjergv. 12 (Ris) 86 21 47 81
- **Povl Martin** projektprogrammør
RundhøjAllé 112 (Høb) 86 14 11 13
- **Preben** Fuglevæng. 18 (Gal) 86 95 43 09
Hansen Preben Haslevej 49 (Åbh) 86 15 80 58
Se annonce under:
Arkitektør
- **Preben** Skelagerv. 103 (ArN) 86 10 30 38
- **Preben** Trindballev. 14 (Vij) 86 28 78 52
- **Preben** spec.arb. Rosenvæng. 13 (Høg) 86 92 32 94
- **Preben** tlf.mest. Pallisvej 9 (Brb) 86 25 26 02
- **Preben Bjørnholdt** Skovdalsv. 17 (Vij) 86 11 51 62
- **Preben Bæk** Mødalvej 17 A (Sab) 86 94 98 87
- **Preben Gordon** Nymarksvej 168 (Mal) 86 93 19 86
- **Preben Johannes Broberg**
Bysmedetoft. 12 (Egå) 87 43 08 07
Hansen-Pu Lars Erhverv Pnc
SletParkv. 1 (Trj) 87 37 62 79
- R Grønneg. 115 (ArC) 86 13 35 08
- R K akad.ing. LI.Ekstedv. 24 (Lys) 86 22 14 35
- **Rasmus** OttoBenzonsV. 17 (ArV) 86 22 50 04
- **Rasmus** Strandpark. 5 (ArC) 32 11 19 70
- **Rasmus Bluhme** Ålborggade 27 (ArC) 86 76 30 80
- **Rasmus Hechmann** Søhøjen 5 (Til) 88 17 66 55
- **Rasmus Klitgaard** NyMunkeg. 12 (ArC) 32 16 40 01
- **Rasmus Rehoff** Badstueg. 24 (ArC) 32 16 06 12
- **Rasmus Rud** Fynsgade 15 (ArC) 86 10 48 10
- **Rasmus Toft** Kantorvæpg. 5 (Ris) 32 15 08 79
- **Rasmus Vestergaard**
Sjællandsg. 15 A (ArC) 35 10 51 00
- **Rasmus Würtz** Skt.PaulsG. 11 D (ArC) .... **Hemmeligt nr.**
- **René** Langagerv. 9 (Tri) 87 42 00 55
- **René** Møllevang. 125 (Ham) 86 87 77 78
- **René Lund** Trepkasg. 7 (ArC) 35 10 14 63
- **Rigmor Sæeberg** labor.tekn.
Jernaldervæng. 62 (Brb) 86 24 63 91
- **Rikke** Hammersøv. 5 (Ris) 86 17 84 14
- **Rikke** Nordborgg. 23 (ArC) 86 11 57 80
- **Rikke & Jan Bilddal** Spongpark. 63 (Høg) .. 86 16 11 68
- **Rikke & Dan** Lyngbygårdsv. 45 (Brb) ..... **Hemmeligt nr.**
- **Rikke Munch** Solbakk. 53 (Ris) 48 41 20 53
- **Rikke N** Reykjavikvg. 10 (ArN) 86 78 60 77
- **Rina Berg** NodkærAllé 118 (Høb) 86 21 29 23
- **Rita Klsum** HolmeMøllev. 8 (Vij) ..... **Hemmeligt nr.**
- **Rita Klsum** HolmeMøllev. 8 (Vij) 86 29 59 97
- **Rita Vibeke** Skt.PaulsG. 34 B (ArC) 86 19 30 36
- **Robert Bonde** Fynsgade 2 (ArC) 86 76 00 64
- **Robert Eg** Elstedhøj 38 (Lys) 46 98 85 29
46 98 85 59
- **Robert Schønning** faglær.
Trankærgårdsv. 95 (Trj) 86 29 13 70
- **Rosa Emmely** SkæringParkv. 108 (Egå) 86 15 65 70
- **Rosa Evelyn Bihrmann**
Kirkedamm. 20 (ArC) 86 11 33 24
- **Rune Hornung** Hvidkløverv. 5 (ArN) 45 79 79 92
- **Rune Zobbe** Ådal. 15 (Hat) 86 81 81 74
- **Ruth** Hattemagertoft. 41 (Høb) 86 27 42 32
- **Ruth** Smedebakk. 35 (Hjo) 86 16 62 20
- **Ruth** fuldm. Jelshøjv. 35 (Høb) 86 27 00 20
- **Ruth** okdf. DalgasAvenue 11 (ArC) 86 12 24 67
- **Ruth & Hans Krongård**
Chr.X'sV. 204 (Høb) 86 11 25 86
- **Ruth Sonja** LystrupCenterv. 78 (Lys) 58 85 15 65
- **S** A komm.ass. Ryslingepark. 37 (Høb) 86 14 07 05
- **S & R N Christensen** Pilev. 8 (Hat) 86 98 37 34
- **S Kring** ing. Valmuev. 2 A (Hin) 86 98 76 45
- **Safi** Museumsg. 8 (ArC) 86 75 95 86
- **Sanne** Egev. 14 (Skd) 86 99 30 63
- **Sanne Hedegaard Pedersen & Anders**
Skovsgårdsv. 56 (Høg) 86 20 26 55
- **Selma** Musvågevej 16 (ArV) 86 10 86 31
- **Sigfred** Hroarsvej 1 (Hat) 86 91 53 15
- **Signe** Frisenholt 47 (Trj) 86 22 36 87
- **Signe** Vesterg. 25 (ArC) 86 76 51 52
- **Signe Bo** Finsensg. 54 (ArN) 86 10 14 42
- **Signe & Søren Bækgaard**
Rønnekelv. 225 (Sab) 86 15 36 26
- **Sigrid** socialrdg. Kongsgårdsv. 22 (Vij) 86 14 92 89
- **Sigrid & Steen K.**
SkæringHøjsagerv. 37 (Egå) 49 18 00 99
- **Simon Munksgaard** Illerupvej 65 (ArN) 32 16 39 10
- **Simon Stæhr** Haslegårdsv. 65 A (ArV) 76 80 11 12
- **Simone Kyed** H.C.Ørstedsv. 19 (Vij) 86 14 53 39

Hansen-Skov Palle NymarksAllé 61 (Mår) 86 27 54 54
Hansen-Skovmoes Ole Roarsvej 28 (Åbh) 86 15 21 04
- **Solvejg** Solvangsv. 31 (Mke) 86 96 02 11
- **Solvejg** Lindenborgv. 3 (Ris) 86 21 23 28
- **Solvejg Hallder** Stenskovv. 33 (Gal) 86 95 01 53
- **Solvejg Kaae** Forteledet 19 (Ris) 86 17 97 67
- **Sonja** Stenkildev. 19 (Vij) 86 77 04 79
- **Sonja Karoline** Rymarken 66 (ArV) 86 11 49 56
- **Sonja M & Poul J** Hundkærvej 12 (Hjo) 86 22 81 21
- **Steen** Finsensg. 57 (ArN) 86 78 60 41
- **Steen** Holmstruphøjv. 15 (ArV) 86 24 03 33
- **Steen** Læssøesg. 45 (ArC) 86 13 21 89
- **Steen** Møddebrov. 43 (Sol) 86 92 80 32
- **Steen** Nyringen 40 (Ris) 86 78 78 73
- **Steen** Rønnehaven 25 (Lys) 86 22 38 37
- **Steen Boldsen** Langballevæng. 72 (Mår) 86 29 12 28
- **Steen Georg** HolmeParkv. 8 (Høb) 86 11 91 71
- **Steen Grønbæk** Nyholmsvej 14 (Ris) 86 17 08 35
- **Steen & Tina** Brombærhaven 4 (Lys) 86 22 37 03
- **Steen Hein** Bavnegårdsv. 59 (Hss) 86 28 95 02
- **Steen J & Karen Mette**
Jættehøjen 43 (Ris) 86 21 48 13
- **Steen Lind** vind.pol. Østermøllev. 4 (Tri) 86 23 05 14
- **Steen Markvad** autoforh.
Lykkenshøj 3 (Brb) 86 26 28 81
- **Steen Trier** Findalsvej 18 (Odd) 86 14 39 98
Hansen Steen B Revisionsfirma
Frederiksg. 34 (ArC) 86 20 27 00
Se annonce under:
Revisorer
Hansen Steffen Bogfinkev. 24 (Hin) 86 91 10 41
- Stig Grenåv. 685 C (Skd) 86 21 50 58
- Stig Rosenhøj 19 B (Vij) 86 29 26 02
- **Stig Test** TrueMøllev. 9 (Til) 97 70 10 37
- **Stina Askholm** Jordbrovej 20 (ArN) 32 12 43 93
- **Stina Bjørnskov** Holmkærvej 74 (Tri) 32 14 34 63
- **Stinna E** Montanag. 66 (ArC) 86 12 40 60
- **Sune** Lundshøjv. 28 (Høb) 86 14 50 87
- **Sune Kappel** Brunhøj 19 B (Høg) 86 12 18 80
- **Susan Abildgaard** Strynøvæng. 52 (Til) 86 24 80 81
- **Susan Rønholt** Skovagerv. 23 (Ris) 86 17 54 18
- **Susanne** Bygagervej 174 (Bed) 86 93 82 02
- **Susanne** Granbakken 6 (Lys) 86 22 37 37
- **Susanne** StennehøjAllé 160 (Høb) 86 27 85 16
- **Susanne & Gert** Børupvej 268 (Trj) 86 11 45 75
- **Susanne Juul** Eriksminde 16 (Ham) 86 96 99 88
- **Susanne Lymann**
Skt.LucasKirkepl. 6 (ArC) ..... **Hemmeligt nr.**
- **Susanne Lymann** Åbyv. 37 (Åbh) 86 19 18 04
- **Susanne Panduro** Ørnsøvej 7 (Ris) 86 17 50 29
- **Sussanne Margrethe S P**
Gl.Viborgv. 41 (Til) ..... **Hemmeligt nr.**
- **Sussi** Ewaldsgade 17 (ArC) 86 20 20 19
- **Suulut** Nyringen 30 (Ris) 86 21 71 20
Hansen Sv E fh. vognmd. Birkev. 24 (Hns) ... 86 99 40 74
- **Sv O** lag.arb. Sensommerv. 39 (Hjo) 74 52 44 68
- **Sven** Åbakk. 11 (Høg) 86 92 36 02
- **Svend** Moltkesvej 17 (Vij) 86 11 28 49
- **Svend** købmd. Langelinepark. 13 (ArC) 86 11 21 13
86 11 41 13
- **Svend** typogr. Bjødstrupv. 39 (Høb) 86 27 39 06
- **Svend Brandt** BederLandev. 16 A (Bed) 86 27 06 76
- **Svend & Hanne Dalsgaard**
Siloetten 2 (Skd) 87 85 00 80
- **Svend E** aut. gas og vandmest.
Naurvej 7 (Brb) 86 26 21 57
- **Svend Eghøj** Bjødstrupv. 36 (Trj) 86 29 47 48
- **Svend Ejnar** Alpevej 22 (Hns) 86 99 53 73
- **Svend Erik** Enghaven 70 (Hat) 86 98 37 95
- **Svend Erik** Kirkevæng. 259 (Trj) 86 29 44 61
- **Svend Erik** traf.eksped. Koltvej 21 (Hss) 86 28 30 03
- **Svend Erik Dyrskov** akad.ing.
Søsvinget 27 (Egå) 86 22 77 74
- **Svend Erik Gunnar** Neptunvej 41 (Vij) 86 14 61 03
- **Svend Erik Wakde** sekt.ch.
Spicavej 24 (Høb) 86 11 86 16
- **Svend Aage** Båstrupv. 4 (Hin) 86 98 52 72
- **Svend Åge** kærnemag.
Banegårdspl. 9 (Hin) 86 98 65 46
- **Svend Åge** skolebetj. SabroSkolev. 1 (Sab) . 86 94 88 34
- **Svend Åge Lind** gdr.
Mosegårdspark. 4 (Tri) 86 91 52 12
- **Svenn & Anni-Dorrit** Kvædevej 33 (Høb) .. 86 27 68 13
- **Synnøve** Engskovbakk. 4 (Skd) 86 97 91 57
- **Søren** Bøgeskovpark. 129 (Vij) 86 14 75 53
- **Søren** Havbankev. 5 (Ris) 86 17 44 83
- **Søren** Kirkev. 14 (Gal) 98 16 03 25
- **Søren** KollensMøllev. 33 (Gal) 35 12 71 29
- **Søren** Laurbærvæng. 74 (Trj) 86 29 31 95
- **Søren** Lomvievej 8 (Skd) 86 99 37 95
- **Søren** RundhøjAllé 100 (Høb) 86 29 20 20
- **Søren** Sønderskovv. 163 (Lys) 88 83 55 46
Hansen Søren musik. Godhavnsv. 3 (ArN) 86 16 92 27
- **Søren** sølvsm. Auningv. 12 (Mke) 33 32 10 70
- **Søren Bang** journ. Byløkken 23 (Ris) 86 21 65 45
- **Søren Bo** EmilAarestrupsV. 13 (ArC) 86 14 72 73
- **Søren Braad** Damsbrovej 64 (Hin) 86 98 67 36
- **Søren Damsgaard** Søndereg. 31 N (Gal) 86 94 40 62
- **Søren Dueholm** fritidspæd.
MarselisborgAllé 4 B (ArC) 86 13 01 32
- **Søren Grauholt** Gartnervæng. 38 (Hin) 86 98 63 86
- **Søren & Helle** Landsbyvæng. 12 (Gal) 86 95 45 27
- **Søren Krogh** Janesvej 15 (Brb) 32 14 95 91
- **Søren Lykke** Gl.Munkeg. 19 (ArC) 86 19 69 26
- **Søren P & Anne Marie**
Tvenstrupv. 6 (Odd) 86 53 12 18
- **Søren Thelgaard** Skanderborgv. 11 (ArC) .. 32 16 59 72
- **Søren Ussing** Holmkærvej 86 (Tri) 86 23 23 51
- **Søren Vilstrup** Skovsgårdsv. 49 (Høg) 64 64 90 25
- **Søren Wagner** Stenrosev. 21 (Bed) 86 27 86 50
- **Søren Weiss** Edderfuglev. 16 A (Skd) 86 97 92 90
- **Søren Winther** Fredensgårdsv. 15 (Høb) ... 86 14 07 14
- T Damagervej 1 F (Vij) 86 14 89 91
- **T Brixen** Kunnerupv. 1 (Hss) 86 28 17 48
- **T** M.pol.betj. Omegapark. 18 (Vij) 86 14 55 14
- **Tage** Klokkerbakk. 66 (ArV) 86 15 67 63
- **Tage** Næshøjvej 68 (Haj) 86 93 26 92
- **Tage** RundhøjAllé 57 (Høb) ..... **Hemmeligt nr.**
- **Tage** arb.md. Elgårdsminde 138 (Hin) 86 98 66 72
- **Tage** chauf. Elkjærslund 10 (Hns) 86 99 45 07
- **Tage** værkfør. Voldbyvej 29 (Ham) 86 96 12 72
- **Tage Christian** OtteRudsG. 17 (ArN) 32 10 19 61
- **Tage Emil** SkådeSkovv. 50 (Høb) 64 41 54 89
- **Teddy** Frøkærparkp. 12 (Mår) 86 29 51 90
- Th værkfør. MarselisBoul. 74 (ArC) 86 11 33 45
- **Thea** Skovbrynet 82 (Ham) 86 96 30 91
- **Thea & Aage Alfang** Abildgade 9 (ArN) 86 16 75 22
Hansen-Thilm Dorte Vangsbovej 3 (Hss) 86 28 97 05
- **Thomas** Bakkekammen 31 (Ris) 86 10 90 11
- **Thomas** Byagervæng. 21 (Bed) 86 14 06 41
- **Thomas** Hjortshøjv. 100 (Egå) 32 13 42 77
- **Thomas** Langelandsg. 195 (ArN) 86 11 75 50
- **Thomas** Møllevang. 31 A (Ham) 86 96 37 65
- **Thomas** Paradisg. 15 (ArC) 32 21 57 06
- **Thomas** Poppelhegn. 41 B (Til) 86 16 69 43

Hansen Thomas Præstevangsv. 10 (ArV) 32 14 71 61
- **Thomas Appel** Sætoften 42 (Egå) 86 22 42 21
- **Thomas Birkballe**
MarselisborgAllé 24 (ArC) 32 17 33 96
- **Thomas Blomberg** Grøndalsv. 66 (Vij) 87 44 00 09
- **Thomas Elmose** Moselunden 13 (Mal) ... **Hemmeligt nr.**
- **Thomas Holst** H.C.Andersens Vej 22 (Hat) .. 87 61 30 88
- **Thomas & C. K. Jensen** Neptunvej 70 (Vij) 86 11 08 88
Hansen Thomas Moltke
Sønder Alle 10 (ArC) 86 12 56 00
- **Thomas Moltke** advok. Alsv. 17 (Ris) 86 17 17 36
- **Thomas Rose Neergaard**
Hybenvæng. 38 (Høg) 86 92 97 97
- **Thomas Skou** Klokkerbakk. 50 (ArV) 87 44 10 34
- **Thomas Trandum** Silkeborgv. 264 (Åbh) ... 86 18 42 15
86 18 42 16
86 18 42 17
- **Thomas Vels** Rødlundvej 222 B (Haj) 35 14 19 76
- **Thora** Bakkegårdsv. 4 (Ris) 86 21 08 32
- **Thorbjørn** Børupvej 90 (Trj) 86 29 53 30
- **Thorkil** Ordrupv. 8 (ArC) 32 12 79 74
- **Thorkil-Råhøjpark.** 46 (Vij) 86 28 42 08
- **Thorleif** HolmeParkv. 200 (Høb) 86 27 91 25
- **Thorleif** Vibeengen 20 (Skd) 77 34 11 06
77 34 11 07
86 48 18 65
86 99 11 05
- **Thormod** IvarHuitfeldtsG. 63 (ArN) 86 10 70 93
- **Thorsten Ingemann** Elmehøjvej 74 (Høb) . 86 27 40 48
- **Thorsten Nordmark** Kærtoften 3 (Lys) 86 74 20 27
- **Thue & Bente** Lajenkærv. 4 (Odd) 86 92 72 21
- **Thyge** Agro Food Park 12 A (ArN) 86 11 58 12
Hansen Tilde Amalie og Flemming
Thomassen Saturnvej 7 (Hat) 86 95 42 22
- **Timothi** Bentesvej 5 (Brb) 35 14 75 58
- **Tina Bonde** Februarvej 10 (ArV) 86 75 23 40
- **Tina Brandstrup** Bülowsgade 64 (ArC) 32 14 78 98
- **Tina Esmarch** Kløverv. 5 (Gal) ..... **Hemmeligt nr.**
- **Tina & Torben Kristensen**
Skovbakkev. 10 (Mke) 86 97 42 40
- **Tine K** Klokkerfaldet 15 (ArV) 86 25 82 89
- **Tine Nødgaard** Åboulevarden 53 (ArC) 32 11 84 34
- **Tine Nørgaard** Hedeskovv. 60 (Lys) 86 22 71 74
- **Tine Thestrup** HansBrogesG. 19 (ArC) 86 12 88 61
Hansen-Toft Management Consulting A/S
HasselagerCenterv. 1 (Vij) 86 25 04 07
- Tom Bellisvej 9 (Ris) 86 17 07 14
- **Tom Birch** Brammersg. 66 (ArC) 86 13 51 01
- **Tom Dynnes** Kunnerupv. 90 (Hss) 86 62 22 38
- **Tom & Lone** Jegstrupvæng. 441 (Trj) 86 72 28 80
- **Tom Holmen** Tåstrupv. 111 (Haj) 86 94 10 13
Hansen Tom Samsøe
Kunnerupvang. 10 (Hss) 86 28 30 68
- **Tomas** Hasselhaven 99 (Lys) 86 10 96 90
- **Tommy** DeMezasV. 12 (ArC) 86 19 95 95
- **Tommy** Hovhedevej 13 (Hat) 86 96 52 32
- **Tommy** Jegstrupvæng. 7 (Trj) 86 72 17 57
- **Tommy** Kastanie Alle 6 (Åbh) 86 15 11 07
- **Tommy** Solbærhaven 55 (Lys) 86 22 13 98
- **Tommy** UnderLindene 45 (Egå) 86 10 41 00
- **Tommy** Violvej 6 B (Hat) 35 10 02 74
- **Tommy** automobilforh.
Strandmarksv. 17 (Ris) 86 17 95 30
- **Tommy Elfrom** Kirkev. 3 (Gal) 86 94 54 88
- **Tommy Graugaard**
Vestervangsv. 100 (Ham) 86 96 92 58
- **Tommy Linnet** Pilegårdsv. 207 (Hss) 86 28 44 22
- **Tommy Meldgaard** Sigridsvej 27 (Brb) 87 30 16 00
- **Tonni Juul & Annemette Christensen**
Tåstumvæng. 18 (Til) 86 94 57 75
- **Tonny** Holmev. 110 A (Høb) 86 27 47 66
- **Tonny** Majsvænget 34 (Mal) ..... **Hemmeligt nr.**
- **Tonny** kont.ass. Lærkevæng. 12 (Gal) 86 95 40 86
- **Tonny Michael** Klosterport 7 (ArC) 32 12 70 89
- **Tony** Schødtsmindev. 21 (Gal) 86 94 78 30
- **Tony Verner** Schødtsmindev. 21 (Gal) 35 11 65 56
- **Torben** Bispevej 44 (Vij) 87 34 11 43
- **Torben** Gl.Landev. 7 (Tri) 86 23 05 23
- **Torben** Helenelyst 352 (Brb) 87 47 07 84
- **Torben** Randersv. 37 (Hat) 86 98 35 28
- **Torben** RundhøjAllé 93 (Høb) 86 14 32 66
- **Torben** Ryv. 8 (ArV) ..

Hansen Ulla Græsvangen 38 B (Til) 86 24 28 06
- **Ulla** Kirkev. 4 (Mke) 86 37 77 39
- **Ulla** Nørregårdsv. 1 (Gal) ..... **Hemmeligt nr.**
- **Ulla** RosenvangsAllé 212 D (Høb) 86 72 50 24
- **Ulla** Sletterhage 33 (Ris) 86 17 53 62
- **Ulla Bach Dalsgaard** RudolphWulffsG. 5 (ArC) 86 75 02 75
- **Ulla & Dines Barsøe** Nørregårdsv. 1 (Gal) .. 35 11 79 59
- **Ulla Bødker** Skejbygårdsv. 58 (Ris) 86 21 36 30
- **Ulla & Lars Bruun** Niels Bohrs Alle 6 (Gal) . 97 71 06 86
- **Ulla Hansen Torben Stig** Katterhøjv. 17 (Høb) 87 36 04 08
- **Ulla Irene** Tirstrupv. 24 (Ris) 86 21 19 88
- **Ulla & Bo Madsen** Langballevæng. 42 (Mår) 86 29 77 75
- **Ulla Ribergård** Kildehøjen 32 (Lys) 86 22 52 82
- **Ulrik Høy** CarlBlochsG. 17 (ArC) 86 76 00 22
- **Ulrik Ricco** Jernalderv. 239 B (ArV) 32 11 12 39
- **Uwe** Hjulbjergv. 30 C (Høb) 86 16 45 67
- **V B** indkøbsch. Pallisvej 45 (Brb) 86 25 29 07
- **V R** forv. Januarvej 5 (ArV) 86 15 39 83
- **V Schøne Hansen & B** Trankærgårdsv. 38 (Trj) 86 29 87 11
- **Vagn** Arnakvænge 2 (Høb) 86 27 44 44
- **Vagn** Højrevej 8 (Hin) 86 91 29 49
- **Vagn** Kildehøjen 108 (Ris) 86 17 14 72
- **Vagn** OleRømersAllé 28 (Gal) 86 94 45 50
- **Vagn** uddel. Kirsebærv. 17 (Sab) 86 94 81 97
- **Vagn E.** Langenæs Allé 21 (ArC) 86 11 20 83
- **Valborg** Borgvold 12 (Vij) 86 28 19 38
- **Valther** Egevænget 12 (Hin) 86 98 88 95
- **Valther B** Hvedemark. 19 (Høg) 86 92 34 75
- **Vera** Græsvangen 17 (Til) 86 24 35 79
- **Vera** Kirkegårdsv. 53 (ArC) 86 16 84 40
- **Verner** Grydhøjv. 2 (ArN) 86 16 19 35

Hansen Verner Rislundvej 4 (Ris) 86 17 55 32
- **Verner** ing. Hovhedevej 37 (Hat) 86 98 11 53
  86 98 17 53
- **Verner** typogr. Lollandsg. 14 (ArC) 86 13 89 73
- **Verner Bønlykke** Stavtrupv. 225 (Vij) 86 96 96 08
- **Verner Ghud** chauf. Skolebakk. 14 (Ham) ... 86 96 01 32
- **Verner Nymark** prok. Birkhøjen 65 (Hin) .. 86 98 63 97
- **Vestl** rest. Kingosvej 5 (Åbh) 86 15 78 98
- **Vibeke** Bysmedevej 77 B (Til) 86 24 05 73
- **Vibeke** Børupvej 198 (Trj) 86 29 30 32
- **Vibeke** Jegstrupv. 216 (Hss) 39 66 01 40
- **Vibeke** KongsvangAllé 6 (ArC) 86 19 69 85
- **Vibeke** Studstrupv. 27 (Skd) 86 99 32 02

Hansen Vibeke lægesekr. Due Odde 4 (ArV) 86 10 51 44
- **Vibeke Bak** Asmusvæng. 17 (Hjo) 86 19 31 72
- **Vibeke Fenge** Bethesdav. 9 (ArN) 86 10 59 28
- **Vibeke Merethe** Byagervej 190 (Bed) ... **Hemmeligt nr.**
- **Victor** redd. Ditzelsvej 24 (Ham) 86 96 30 96
- **Viggo** FrederiksbjergT. 10 (ArC) 86 12 29 57
- **Viggo** Porsevæng. 108 (Gal) 86 95 42 74
- **Viggo** Staghøjv. 7 C (ArV) ..... **Hemmeligt nr.**
- **Viggo H** o.læge Rosenv. 1 (Ris) 86 17 32 55
- **Viggo Lund** Søndervang. 48 (Vij) 86 54 55 37

Hansen Viggo & Søn A/S JensBaggesensV. 41 (ArN) 86 16 21 86
- **Vilhelm** Tranebærkær. 5 (Brb) 86 26 28 53
- **Villy** Bassegård. 2 (Hns) 86 99 55 17
- **Villy** Skovbakkev. 60 (Mke) 86 99 72 51
- **Villy** chauf. Nørreled 30 B (Mke) 86 97 46 62
- **Villy Damgaard** elektr. MarselisBoul. 32 (ArC) 86 12 28 19

Villy K mask.mest. Ellebrinken 103 (Lys) 86 22 55 10
- **Vita** kont.ass. Ormslevbakk. 16 (Vij) 86 18 24 12
- **Vita & Haffdan** Nattergalev. 3 (Gal) 86 94 62 25
- **Vita Juul** Engparken 10 (Åbh) 86 28 55 05
- **W S** Stejlagerv. 4 (ArV) 86 15 56 21
- **Wagner Rishøj** gdr. Lyngv. 4 (Ham) 86 96 17 44
- **Willy** mej.ist Møllepark. 26 (Mår) 86 29 26 42
- **Willy Brandt** mask.arb. Mejløvæng. 30 (Til) 86 24 08 39
- **Willy N & M** Skolepark. 126 (Bed) 86 93 68 75
- **Wivi & Bent Christensen** Pebbelpark. 30 (Gal) 86 95 05 27
- **Aage** Hjulbjergv. 11 C (Høb) 48 41 63 64
- **Aage** Irisør Runehøjen 18 (ArV) 86 24 25 25
- **Aage J** lag.medhj. Louisev. 30 (Brb) 86 25 33 12
- **Aase** Dalv. 2 B (Høg) 86 57 16 84
- **Aase** Egevangen 85 (Sol) 86 92 75 68

Hansen Aase Humlevej 28 (Ris) 86 17 66 62
- **Åse** Møllevæng. 13 (Høg) 86 92 20 11
- **Aase** Saralystpark. 5 (Høb) 86 29 76 26

Hansens H. S. Fabrikker A/S GunnarClausensV. 19 (Vij) 87 47 03 23

Hansens O. W. Eftf. 2005 Aps SørenFrichsV. 20 (ArC) 86 12 67 05

Hansens Poul Tømmerhandel A/S Ndr.Strandv. 129 (Ris) 86 17 75 00

Hansfort Katrine Engparken 17 (Åbh) 86 15 42 20

Hansgrohe A/S Jegstrupv. 6 (Hss) 86 28 74 00

Hansgaard Freddy Gl.Landev. 12 (Tri) 86 98 93 83

Hansnen Mogens H.C.Ørstedsv. 9 (Vij) 86 14 05 74

Hanssen Erling Mikkgaard TrigeMøllev. 74 (Tri) 86 23 08 98

Hanssen Tove Virupvej 40 C (Hjo) ..... **Hemmeligt nr.**
- **Yngve** Virupvej 40 C (Hjo) 86 22 54 46

Hansson Anita Grønningen 4 (Hns) 86 97 50 52
- **Anne Marie Skou** Fjældevæng. 82 (ArV) ... 86 15 43 72
- **Gøsta** Storringv. 1 (Haj) 86 94 18 74
- **Harry Vilhelm** Fjældevæng. 88 (ArV) .... **Hemmeligt nr.**
- **Jan** Runehøjen 3 (ArV) 86 24 55 75
- **Karl** EdouardSuensonsG. 4 (ArN) 86 16 99 31
- **Karl** rørlæg. Bygmarksv. 8 (Haj) 86 94 20 03
- **Karl Gustav** HasleCenterv. 211 (ArV) 82 43 12 44
- **Karl Gustav** HasleCenterv. 211 (ArV) 82 43 24 26
- **Kirsten** Skolev. 6 (Gal) 86 94 44 88

Hansted Jon Gade CarlBlochsG. 27 (ArC) 32 12 80 34
- **Lars** spec.læge Ndr.Strandv. 95 (Ris) 87 41 60 30

Hansthoim Køkkener Århus A/S Viborgv. 208 (ArV) 86 19 12 23

Hantout Abdul artist HenrikHertzV. 67 (Åbh) 86 75 95 76

Happil MichaelDrewsensV. 7 (Høb) 70 42 43 00

Happy Linedance Elverhøjen 114 (Hat) 29 90 41 45

Happy Pizza Paludan-MüllersV. 26 (ArN) 31 10 55 63

Happy Pizza Paludan-MüllersV. 26 (ArN) 86 10 00 71

Happy Skiing Jægergårdsg. 39 (ArC) 86 13 48 88

Happydays A/S Sømosevej 29 (Gal) ..... **Hemmeligt nr.**

Haps Sandwich Vest.Ringg. 172 (ArC) 86 17 25 43

Harajli Fatme Neptunvej 41 (Vij) 86 14 37 40

Haraldsdóttir Berglind Ósk Tage-HansensG. 13 (ArC) ..... **Hemmeligt nr.**

Haraldsdottir Palina Elkjærsvej 20 (Ham) ... 86 91 04 05
- **Steinfriður** Herambsg. 7 (ArN) 35 14 70 24

Harate Mojtaba BrobjergParkv. 2 (Egå) 87 36 00 50

Harati Mike Bogøvænget 23 (Til) 86 27 10 07

Harb Maher Rydevænget 27 (ArV) 32 13 15 35

Harbech Anette & Henrik Vegavej 22 (Høb) 86 11 77 94

Harbig Philipp Egå Havvej 19 (Egå) 86 19 95 01

Harbo Anita Glintborg Højlundspark. 97 (Sol) ..... **Hemmeligt nr.**
- **Bente Dath** Museumsg. 16 (ArC) 86 20 19 53
- **Borgny** Nordlandsv. 62 D (Ris) 43 33 60 28

Harbo Consult Aps/Tom Jacobsen RudolphWulffsG. 13 (ArC) 86 11 86 04
- **Elsebeth** Præstekravev. 9 (Skd) 86 99 36 62
- **Erik Dath** Haslegårdsv. 3 (ArV) 86 15 83 43
- **G** Vestervang 26 (ArC) 86 18 93 37
- **Gitte & Lars B Andersen** Pusthusvej 1 (Hns) 86 99 67 63
- **Helge** Grønhøjv. 29 (Haj) 74 62 17 42
- **Henrik** Kystparkv. 30 (Egå) 87 43 04 16
- **Jytte** Tousvej 85 (Åbh) 86 25 28 38
- **Karen** bibliot. Krogagre 37 (Ris) 86 21 90 06
- **Kirsten** Langballev. 115 (Mår) 98 40 73 97
- **Lalla** Sensommerv. 167 (Hjo) 86 22 94 01
- **Leif** autoelektr. Solhøjpark. 13 (Gal) 86 95 00 71
- **Lone** Sletterhage. 49 (Ris) 86 17 06 03
- **Michael** Bushøjvæng. 29 (Høb) 86 27 05 20
- **Mikkel** Kunneruphøj 46 (Hss) 87 38 12 37
- **Mona Foustad** Pebbelgård. 4 (Gal) 86 95 40 71
- **Peter** Søsterhøjv. 14 (Høb) 97 85 52 60

Harbo Poul Erik Firkløverv. 97 (Gal) 86 94 47 77
- **Søren** Rugbjergv. 97 (Vij) 87 38 98 30
- **Søren Malta** Højlundspark. 97 (Sol) 86 92 74 01
- **Tove** Klokkerfaldet 49 (ArV) 86 15 41 35

Harboe Anders Barthsgade 1 (ArN) 35 34 86 18
- **Dennis** Bushøjvæng. 12 (Høb) 86 27 77 79
- **Frans** Ajstrupv. 39 (Mal) 86 93 39 71
- **Helle** Skovsgårdsv. 25 (Høg) 56 16 78 40
- **Mette** Vesterbrog. 4 B (ArC) 32 12 57 27
- **Mike Leon Enggrob** styrmd. BøgeskovHøv. 165 (Vij) 86 28 06 62
- **Mikkel** Egeskellet 18 (Mal) 66 12 48 52
- **Poul & Jette Meldgaard H** Sjællandsg. 79 (ArC) 86 13 70 09

Harboe Skilte A/S AlstrupAllé 1 (Hss) 86 28 07 00
  87 44 14 44
- **Svend Aage Rasmussen** Bogfinkev. 19 (ArV) 86 16 76 84
- **T** keram. Thunøgade 40 (ArC) 86 12 40 40

Harby Mette Hømosevej 7 (Vij) 86 11 98 40

Harchi Karin Jernalderv. 219 A (ArV) 86 24 40 92

Harck Jeppe Haslevangsv. 10 C (ArV) 35 10 81 06

Hardam Bodil C Tåstrupv. 43 (Hat) 86 33 76 45

Hardardóttir Hrönn Solbærhaven 166 (Lys) ..... **Hemmeligt nr.**

Hardarson Ivar Örn Sdr.Ringg. 28 (ArC) 87 48 64 53

Hardens Dan FrydenlundsAllé 29 (ArV) .... **Hemmeligt nr.**

Harder Sønderg. 1 A (ArC) 86 12 10 55

Harder Bent E. S. Ryv. 101 (Gal) 86 94 30 25
- **Carsten** sognepræst C.A.ThyregodsV. 30 (Åbh) 86 15 70 50
- **Daniel** Ødumv. 29 (Hat) 86 91 51 77
- **Filip** Kildegård. 9 (ArC) 86 27 79 88
- **Grethe** Jagtvej 79 A (Ham) 86 96 15 08
- **Gudrun** Vesterbrog. 29 (ArC) 86 12 61 68
- **Henny** boghold. Vester Alle 9 (ArC) 86 12 44 32
- **Ingegerd Kjærgaard** Dr.HolstsV. 30 (Åbh) 86 25 68 68
- **Jane Dorothea** Illerupvej 3 (ArN) 82 43 50 44
- **K E** dir. Flinthøjen 6 (Hin) 86 91 10 81
- **K J** tlgr.mest. Koltvej 4 (Hss) 86 28 91 52
- **Lars Bækfeldt** Tretommerpark. 3 (Ris) 86 17 33 13
- **Louis Andreas Bøgh** Østboulevarden 11 F (ArC) 86 21 66 14
- **Morten & Ping Qin** Ørnedalen 12 (Lys) 86 92 97 77
- **Ole** optik. ÅrslevMøllev. 7 (Brb) 86 26 23 50
- **Stine & Søren Aalund Mathiesen** Skovsangerv. 33 (Hin) 86 10 40 47
- **Susanne** Skovvej. 117 (ArC) 62 52 24 32

Harders Betty Byvænge. 5 (Vij) 86 28 89 12
- **Dora** Æblehaven 2 A (Ham) 86 96 26 70
- **Hanne Dorte Mouritsen** Nordegade 5 (ArN) 86 10 30 69
- **Stanley** Odinsv. 1 (Åbh) 86 28 64 46
- **Tove** Stockholmsg. 29 (ArN) ..... **Hemmeligt nr.**

Harding Bente Havkærvænge. 7 A (Til) 86 89 12 02

Harding Jimmy & Kirsten Grosbøll Smedebakk. 15 (Mke) 86 97 46 51
- **Niels Christian** Rypev. 30 (Høb) 86 27 79 79

Harding-Olsen Gudrun Tjørnebakk. 10 (Skd) 86 99 18 47

Hardinger M Stavtrupv. 11 (Vij) 86 28 30 60

Hardis Simon Bernstorffsv. 73 (Vij) 86 18 16 87

Hardiel Kim & Grethe Bygvangen 15 (ArN) . 86 10 12 63
- **Rune** Østbanetorv. 6 (ArC) 88 19 40 12

Hardorf A-L Regenburgsg. 13 (ArC) 86 13 19 50

Hardorff Søs Blomsterhaven 28 (Haj) 86 94 20 90

Hardvigsen Inger Landsbyvæng. 11 (Gal) ... 86 95 25 86

Hare G B Torvevænge. 1 (Trj) 86 14 68 37

Harenski Krzysztof Wawrzyn Kunnerupv. 14 (Hss) 86 28 93 18

Hareskov Jens lær. Gemmavej 10 (Høb) 86 14 68 61
- **Vera** Grøndalsv. 276 (Vij) 86 28 59 40

Harfeye Haboon Mahmoud Bentesvej 39 (Brb) ..... **Hemmeligt nr.**

Hargis Renee Vesterg. 129 (Gal) 86 94 55 68

Hargaard Tage Wilstersg. 20 (ArC) 86 19 66 94

Harhoff Charlotte & Brian Jonassen Sivsangerv. 2 (Brb) 86 19 29 45
- **Flemming** Odderv. 189 (Høb) 86 27 69 81

Harid Asho Rosenhøj 17 (Vij) 58 51 25 76

Hariri Lina Dortesvej 11 (Brb) 32 15 95 67

Hariri Zimdashti Khalil Bispehavev. 59 (ArV) 86 75 08 46

Haritopoulo Nikolas Rugbjergv. 96 (Vij) 86 28 92 09

Harjula Therese garbriella Hernings. 5 (ArC) 35 12 51 75

Harke Brigitte Filippav. 8 (Hin) 86 98 86 95
- **Irma** Elgårdsminde 12 (Hin) 86 98 18 48

Harkjær Poul Postvej 61 (Hin) 86 91 12 15
  86 91 12 44

Harlev Apoteksudsalg Gl.Stillingv. 427 (Haj) 86 99 98 22
  86 99 98 29

Harlev Autoteknik Lilleringv. 12 A (Haj) 86 94 20 33

Harlev Bibliotek Gl.Stillingv. 424 (Haj) 86 94 12 02

Harlev Bibliotek . Gl.Stillingv. 424 B (Haj) 86 94 27 08

Harlev El (Brian Pedersen) Edelhoffv. 3 (Haj) 86 94 10 59
brian_pedersen.bp@jubii.dk
Se annonce under:
El-installatører

Harlev - Framlev Ungdomsklub Gl.Stillingv. 426 (Haj) 86 94 21 73

Harlev Framlev Vandforsyning Engsvinget 42 (Haj) ..... **Hemmeligt nr.**

Harlev - Framlev Vandforsyning Att. :Jan Nielsen I/S Araliavej 55 (Haj) 86 94 14 84
  86 94 19 52
  87 49 91 02

Harlev, Fritidsklubben Næshøjvej 20 (Haj) . 51 57 57 15

Harlev Idrætsklub Gl.Stillingv. 424 (Haj) 86 94 18 75

Harlev Idrætsklub Fodboldafd Gl.Stillingv. 424 (Haj) 86 94 25 42

Harlev Kloak Service Lilleringv. 15 (Haj) 22 74 37 00

Harlev Tennisklub Gl.Stillingv. 424 (Haj) 86 94 22 70

Harley Davidson Lystrupv. 1 E (Ris) 87 41 55 55

Harlou Eva Elmev. 6 (Ham) 86 96 12 25
- **Jørgen** EgåStrandv. 2 G (Egå) 86 22 44 91
- **Lars** Smedevæng. 46 (Gal) 86 94 63 30

Harlung Gitte & Asger Ormslevv. 31 (Vij) 86 11 43 21

Harlung Lin og Christian Hasle Grumstolsv. 61 A (Høb) 86 27 02 77

Harly Helga Egå Engvej 156 (Egå) 86 16 74 37
- **Niels** HansBrogesG. 47 (ArC) 86 12 59 24

Harmark Lone Vestervang 31 (ArC) 86 18 85 28

Harmonien Mejlg. 109 (ArC) 86 12 67 47

Harmsen Hans Havbakkev. 67 (Egå) 86 22 64 86
- **Helle Ingemann** Frøkærpark. 110 (Mår) .. 86 19 00 25
- **Jens O** civ.økon. Blomstervang. 18 (Egå) 86 22 66 88

Harmuth Lone Hovedgaden 85 (Brb) 86 26 33 44

Harpelunde Mette Bjerring ÅstrupStrandv. 68 A (Skd) 86 22 89 10

Harpøe Henry husmd. Majsvænget 74 (Mal) 86 93 16 45
- **Martin** Skernvej 1 (ArC) 32 17 81 85

Harpsøe Herdis & Valther Skovgårdsvæng. 336 (Trj) 86 29 49 60

Harpsøe Jan og Gitte Fløjstrupv. 144 (Bed) . 86 93 81 70

Harpoth Bente Preisler Skelagerv. 12 D (ArN) 86 10 93 12
- **Harald** Dalvangen 54 (Høb) 86 27 01 42
- **Jytte** Sandkåsvej 41 (ArC) 86 15 96 43
- **S** forv. Emiliehøj 16 (Høb) 86 27 20 68
- **Tinna M & Michael** Viemosevej 14 (Vij) 86 11 94 87

Harrebek Michael arkit. Skovvej. 41 (ArC) .. 86 12 29 58

Harrebye Grethe & Jørgen Petersen Strandvangsv. 103 (Egå) 86 22 78 40

Harrestrup Niels Reinau Kystvej. 59 (ArC .. 32 15 32 30

Harries Jette Jæger Kridthøjvænge 69 (Høb) 86 27 61 40

Harris Don Jernalderv. 41 C (ArV) 32 11 16 89
- **Keld** AdolphMeyersV. 6 (ArC) 86 13 94 95
- **Keld** kiroprakt. Svalevæng. 1 (Bed) 86 29 30 39

Harrison Bente & Rowland Tyrrestrupv. 10 (Høb) 86 14 75 79
- **John Anton** RosenvangsAllé 16 (Vij) 96 43 50 60

Harrist Pejsen Grønneg. 115 (ArC) ..... **Hemmeligt nr.**

Harrit Finn Primulavej 3 (Til) 86 24 33 05

Harrit Lars spedtør Haslegårdsv. 56 (ArV) ... 86 75 03 13
- **Leif** dir. Martsvej 17 (ArV) 86 15 75 36
- **Michael** Laskedalen 44 (Brb) 86 12 40 82
- **Olga** Vestergårdsv. 23 (Vij) 86 11 24 16

Harrit Rikke Klostertorv. 6-8 (ArC) 28 24 57 40
- **Sven** Strandpark. 10 (ArC) 86 18 95 31

Harrits Cecilie Vester Alle 21 (ArC) 32 11 77 24
- **Flemming & Kirsten** Korshøjen 9 (Ris) 86 21 46 37
- **Maria** Vårkjærvej 32 (Vij) 86 54 60 08
- **Ulla** Abildgade 34 (ArN) 86 24 94 94

Harritz Anette Lyngbakken 6 (Lys) 86 22 78 80

Harritz David A/S Engmarken 18 B (Brb) 86 26 39 40
Se annonce under:
Murere
- **Mie** Bølvadsvej 10 (Hin) 86 98 57 21

Harsberg Lisbeth & Uffe Thulevej 1 (ArN) .. 86 16 68 86

Harsdorff Jonna & John Rosenkrantzg. 22 (ArC) 86 19 86 35

Harsløf Lotte & Jan Møller Fornæsvej 8 (Ris) 86 17 39 57
- **Torben** Klintev. 11 A (Ris) 48 41 82 40

Harste Gorm Lyngv. 10 (Ris) 86 17 40 26

Harsaae Erik prof. Dalvangen 25 (Høb) 86 27 16 76

Harsaae Niels Pilgaard Skovvej. 57 B (ArC) . 86 84 54 06

Hartel Lalla & Jesper Jeppesen Skanderborgv. 3 (Hat) 86 98 04 46

Hartelius Thorbjørn Mustrupvej 83 (Mår) ... 86 14 00 36

Hartig Birgitte Juli Kirkevæng. 203 (Trj) 86 29 34 45
- **Denni** Stadion Alle 62 (ArC) 86 19 83 57
- **Jørgen** Laurvigsg. 5 (ArN) 86 13 28 60

Hartlepp Lissen Spongpark. 23 (Høg) 86 92 22 97

Hartlev Hanna & Poul Erik Nyholm Vittenv. 44 (Hin) 86 91 06 56
- **Louise & Jens** Højmarkvej 16 (Høb) 48 41 28 80
- **Svend** Kirkev. 42 (Hat) 86 98 28 21

Hartman Elisabeth Vest.Ringg. 50 (ArC) 32 21 53 49

Hartmann Alex SkæringHavv. 129 (Egå) 86 22 26 30
- **Axel** Hybenvæng. 18 (Høg) 86 92 15 40
- **Bill** Egevænget 71 (Hin) 86 98 51 10
- **Christian** Rydersvej 19 (ArN) 32 13 33 29
- **Else & Henrik Helm** Råhøj Alle 7 B (Høb) .. 87 42 97 47
- **Isa Van Der Sterren** Grønv. 110 (Sab) 35 12 99 74
- **Jacob** Willemoesg. 22 (ArN) 32 13 41 92
- **Karin** Tingstedet 39 (Brb) 87 47 05 00
- **Karin Lykke & Rune** Edderfuglev. 11 (Skd) 86 10 77 60
- **Kirsten I & Tore** PoulSlothsV. 26 (Høb) 86 11 77 33
- **Knud** SoltbjergHovedg. 37 (Sol) 86 92 93 33

Hartmann Majbritt frisør Holmstrupgårdv. 196 (ArV) 86 24 67 07

Hartmann-Pedersen Carsten Nørreg. 3 D (Ham) 86 96 00 86
- **Preben** salgsch. Skolepark. 103 (Bed) 86 93 64 73
- **Rolf** VilhelmBeckSV. 58 (Vij) 86 11 09 51

Hartmann Schmidt Fotografi Montanag. 29 A (ArC) 86 19 19 81
- **Torben** Pallisvej 41 (Brb) 86 25 27 70
- **Tue** J.P.LarsensV. 38 B (Brb) 86 18 45 15

Hartmanns A/S Nørrebrog. 22 (ArC) 70 20 03 83

Hartmanns Køreskole ApS Bautavej 1 A (ArV) 86 12 51 40
Se annonce under:
Køreskoler

Hartmeier Charlotte GrønløkkeAllé 154 (Trj) 86 29 29 08
- **Henrik** Egevænget 142 (Trj) 86 72 20 04

Hartoft H H laborant Myntev. 27 B (Ris) 86 17 52 30
- **Aase** Skelagerv. 41 (ArN) 36 16 48 32

Hartogsveld Anton Vest.Ringg. 38 (ArC) 35 10 55 64

Hartov Jan Elgårdsmindepark. 20 (Høg) 86 14 67 95
- **Randi** Bjørnbaksv. 16 (Vij) 86 14 92 85

Hartung Brian Asmusgårdsv. 124 (Lys) 86 74 18 13
- **Mynne** Sjællandsg. 28 (ArC) 35 12 28 06

Hartvig A BødkerBallesGård S (ArC) 86 13 36 42
- **Bent** rørsm. Ådalspark. 8 (Hat) 86 98 14 53
- **Christoffer** TietgensPl. 11 (ArC) 32 16 71 46
- **Claus** programmør SabroSkovv. 41 (Sab) 86 94 85 60
- **Emmy** dekstr. Sonnesgade 14 (ArC) 86 17 30 25
- **Jan & Charlotte Jensen** Blishenev. 6 (Skd) 86 10 40 61
- **June** Elstedhøj 21 (Lys) 86 22 84 26
- **Louise** Kløvermarksv. 45 (Hat) 86 10 10 24
- **Michael** Elstedhøj 21 (Lys) 77 89 75 53

Hartvigsen Alex Kløvervang. 109 (Skd) 86 99 09 79
  86 99 09 89
- **Annette** Rønnehaven 22 (Lys) 86 22 30 78
- **Jytte** Grenåv. 716 (Skd) 86 99 11 52
- **Karin** afd.sygepl. Skagenvej 24 (Egå) 86 22 76 34
- **Kenn** Silkeborgv. 598 (Brb) 86 25 26 39
- **Ove** statsaut.rev. Kanehaven 48 (Ris) 86 21 13 34

Hartvigsen Ruth Augustenborgg. 21 C (ArC) 86 11 66 43
- **Torben & Marianne** Flakvej 17 (Ris) 86 17 63 53
- **Tove** Trillegårdsv. 101 B (ArV) 86 15 11 51

Hartving ApS Krogen 11 (Egå) 86 22 36 00

Hartwig John Flintebakk. 49 (Ris) 86 21 48 21
- **Kiss** Højager 107 (Hjo) 86 22 93 49

Hartwig Per Fortevej 77 (Ris) 86 17 53 46

Hartz Grete Bacci Østergårdstoft. 19 (Hjo) .. 86 21 32 00
- **Viggo** lær. Stålhøjen 11 (Ris) 86 21 05 26

Harutjunjan Levon Kjærslund 44 (Vij) 86 29 11 66

Harvey Gary Scott Nordlandsv. 60 B (Ris) 32 14 47 10
- **Jonathan** Knudrisg. 35 (ArC) 87 41 99 82

Harving Henrik Langeliniepark. 11 (ArC) 86 21 55 44

Harvy Ib Kommunikation Abildhaven 16 (Lys) 86 74 32 01

Harðardóttir Hrönn Solbærhaven 166 (Lys) 86 27 04 07

Hasager Anette TrigeParkv. 11 (Tri) ..... **Hemmeligt nr.**

Hasager Børge Riisbakken 26 (Hin) 86 98 77 16
- **Dorthe** Baneleddet 7 (Mår) 86 10 78 09
- **Erling** gdr. Magelbyvej 24 (Ham) 86 96 14 58
- **Gert** Holmstruphøjv. 85 (ArV) 86 24 56 24
- **Jeanett & Morten Post Stensgaard Jensen** Vestagerv. 78 (Ham) 86 96 95 87
- **Kristian** Højgårdsvang. 3 (Hin) 86 96 59 99
- **Lars Østergaard** elektr. Frijsendalv. 115 (Ham) 86 96 31 82
- **Lisbeth** Gml.Oustrupv. 13 (Mke) 86 97 40 46
- **Mette & Bjarne** Rækkev. 22 (Hat) 86 98 32 17
- **Niels** skiltemal. Vesterg. 13 (Hin) 86 98 51 03
- **Per Harry** OttoBenzonsV. 3 (ArV) 86 10 11 53
- **Sanne & Martin Andersen** Østervænge. 38 (Hat) 86 96 99 18
- **Sigrid** Sønderg. 26 (Hat) 86 96 96 63
- **T L** tekn. tegn. JyllandsAllé 21 (ArC) 86 11 64 28

Hasagergaard Hønseri Kirkeskovv. 85 B (Ham) 86 96 19 54

Hasan Karabulut Ormslevv. 72 (Vij) 86 29 24 28
- **Yassir** HasleCenterv. 271 (ArV) 86 49 19 12

Haseen Najibah FrederiksAllé 148 (ArC) 87 30 33 22
- **Zaid** Fjældevæng. 12 (ArV) 86 11 00 73

Hasell Riza Sønderholmv. 166 (Hss) 86 15 21 43

Hasenkam Consult ApS Labingvej 14 (Haj) . 20 18 20 09

Hasenkam Michael Labingvej 14 (Haj) 86 15 85 14

Hashe Obah Dortesvej 25 (Brb) 82 43 74 68

Hasheml Ali Hammershusv. 78 (ArV) 86 78 62 24
- **Said Khaled** Rensdyrv. 23 (Hin) ..... **Hemmeligt nr.**

Hashi Idil Gudrunsvej 76 (Brb) 48 44 40 21
  48 44 40 22
- **Muse Hussein** Søndervang. 7 (Vij) 82 43 07 37
- **Ubah** Dortesvej 25 (Brb) 32 17 94 28

Hashimi Razia Amiry Rosenhøj 4 (Vij) 48 44 39 72

Haski Naima Søndervang. 6 (Vij) 35 10 07 04

Haslam Jack Vesterg. 64 (Gal) 86 94 33 95

Hasle Apoteksudsalg Viborgv. 150 (ArV) 86 15 20 77

Hasle Badmintonklub OtteRudsG. 34 (ArN) . 26 28 32 91

Hasle Bageri (Sema Arikan) Kærtoften 10 (ArV) 86 15 72 72

Hasle Bibliotek . Kappelvæng. 24 A (ArV) 86 75 20 01
- **Hasle Blomster** Viborgv. 109 (ArV) 86 15 10 33

Hasle Boldklub Jernalderv. 5 (ArV) 86 15 33 84

Hasle Cykelcenter (Jan Rasmussen) Viborgv. 152 (ArV) 86 15 66 77

Hasle El-installation

Viborgv. 149 (ArV) 86 15 39 00

Hasle Frisør (Charlotte Hansen) Viborgv. 146 (ArV) 86 15 86 67

Hasle Frittidshjemmet Herredsv. 19 (ArV) ... 86 15 36 33

Hasle Henrik Svalevej 25 (Hin) 86 91 25 14

Hasle Kebab House Kærtoften 10 (ArV) 86 15 37 88

Hasle Kirke & Kirkekontor Viborgv. 158 (ArV) 86 15 58 53

Hasle Kirkekontor Viborgv. 158 (ArV) 86 15 58 53

Hasle Ny Pejseenergi Vintervej 3 (ArV) 86 75 00 99
  86 75 04 94

Hasle Skole Herredsv. 15 (ArV) 87 13 94 10
- **B og U-Lage og sundhedspleje** 87 13 94 51
- **Skolefritidsordning** 86 15 39 50
- **Tandklinikken, Herredsvej** 87 13 59 25

Hasle Skoles Idrætshal Herredsv. 15 (ArV) . 29 20 83 66

Hasle SLAGTERI I Hasle Center (Fadi Abdallah) Ryhavevej 28 (ArV) 32 21 96 98

Hasle Tømrerfirma ApS (Christian Rasmussen) Østerlakk. 44 (Til) 86 25 79 56

Hasle Vuggestue . Østrevej 30 (ArV) 86 15 60 71

Hasle Vuggestuen Østrevej 30 (ArV) 87 13 84 61

Haslefoto Herredsv. 20 (ArV) 61 70 05 49

Haslekøllegået Provstebakk. 30 (ArV) 87 13 42 22
- **Beboere Stuen** 77 89 61 07
- **Beboere 1 Sal** 77 89 61 08

Hasler Jan Hømosevej 3 A (Vij) 86 11 95 43

Hasletoppen Computer Netværk Ryv. 36 T (ArV) 86 26 42 67

Hasley Benny Hvidbjergv. 8 (Tri) 86 23 00 08
- **Birthe** Vest.Ringg. 228 (ArC) 86 12 41 42
- **Johan** Vårkjærvej 24 (Vij) 87 38 13 10
- **O** bankbetj. ErikBøghsV. 24 (Åbh) 86 25 66 62

Hasling Bente læge Damsgade 11 (Vij) 86 14 09 44

Hasling Bente & Anette Malling Damsgade 11 (Vij) 86 14 05 99
- **Lisb

Hass

Hassan Ahmed Mukhtar
Bentesvej 15 (Brb) ..... **Hemmeligt nr.**
- **Nimo** Janesvej 15 (Brb) 86 26 05 02
Hassan Ali Omar Høgevej 45 (ArV) 86 74 26 62
- **Sahra** Gudrunsvej 14 (Brb) 48 44 48 50
- **Fahida** Rydevænget 105 (ArV) 87 44 12 11
- **Farah** Kjærslund 3 (Vij) 86 14 76 85
- **Fathie** Gudrunsvej 38 (Brb) 86 25 29 70
- **Guli Merza** Rosenhøj 16 (Vij) 86 29 11 40
- **Haissam El Cheikh**
Rydevænget 83 (ArV) ..... **Hemmeligt nr.**
- **Halla** Majdalen 13 (ArV) 32 16 61 37
- **Hurera Mussa** Illerupvej 18 (ArN) 72 65 11 40
Hassan Hussein Yassin
HasleCenterv. 217 (ArV) 86 25 05 68
- **Ibrahim** Gudrunsvej 8 (Brb) 86 25 84 31
Hassan Ismail Fatma Gudrunsvej 44 (Brb) ... 86 25 15 76
- **Issa** Ryhavevej 10 (ArV) 54 63 12 99
Hassan Mahamed Abdulkadir
Fjældevæng. 44 (ArV) 35 11 34 08
- **Merhej** Jettesvej 7 (Brb) 86 25 32 79
Hassan Mohamad Farhat
ØtteRudsG. 98 (ArN) 86 76 50 60
Hassan Mohamed Yussuf
Bispehavev. 51 (ArV) 58 59 60 66
- **Mohammad Ali** Tjelevej 25 (Ris) 86 16 09 78
- **Mohammed** Rydevænget 105 (ArV) 86 29 83 20
- **Mubaarik Mohammed**
Skovvangsv. 26 A (ArN) 38 33 00 66
- **Narmen** Toftefaldet 3 (Ris) 86 21 12 12
- **Nimo** Tjelevej 25 (Ris) 86 22 25 11
- **Shukri** Rosenhøj 22 (Vij) 58 51 28 82
- **Youssry Ali Ismail** Gudrunsvej 54 (Brb) 86 75 57 53
Hassan Yusuf Muhammed
Nydamsvej 6 (ArN) 35 13 78 84
- **Sagal** HolmeByv. 43 (Høb) 48 44 36 25
- **Zeinab** Rosenhøj 10 (Vij) 58 51 12 39
Hassanein Kamal Rydevænget 39 (ArV) 86 15 84 79
- **Marwan** Kanehaven 3 (Ris) 35 10 65 82
- **Mona** Gudrunsvej 2 (Brb) 32 15 36 48
Hassani Abdul Hadi Spanien 11 (ArC) 86 13 33 78
86 17 73 42
Hassanin Housni Mohammed
Kanehaven 3 (Ris) 86 21 90 72
Hasse Preben reprs. Tjelevej 20 (Ris) 86 21 34 24
Hasselager Auto Elmegårdsv. 11 (Hss) 86 28 83 08
86 28 84 14
Hasselager Beboerforening
Skovhøj 1 E (Hss) 86 11 41 99
Hasselager Dyreklinik
Hovedvej. 49 (Hss) ..... **Hemmeligt nr.**
Hasselager Dyreklinik Hovedvej. 49 (Hss) ... 86 28 94 88
Se annonce under:
Dyrlæger, dyreklinikker og dyrehospitaler
Hasselager Kokit Vandværk
Pilegårdsv. 28 (Hss) 86 28 94 71
Hasselager-Kokit Vandværk A.M.B.A
Koltvej 14 (Hss) 86 28 31 32
Hasselager Nærbutik Vangsbovej 1 (Hss) 32 14 56 19
86 28 50 22
86 28 56 19
Hasselager Skole Koltvej 15 (Hss) 87 13 61 60
B og U-læge og sundhedspl. 87 13 61 85
Skolefritidsordning 87 13 61 78
Tandklinikken Helsehuset 87 13 59 04
Hasselager Ungdomsskole Koltvej 19 (Hss) 86 28 34 97
Hasselager, Ungdomsskolen
Koltvej 17 (Hss) 29 20 87 71
Hasselagerhus Selskabslokaler
Hasselager Stationsv 17 (Hss) 86 28 02 00
Hasselbalch Klaus Christian overtøjet.
Engsvinget 41 (Haj) 86 94 18 99
Hasselbrinck I Byagervej 78 B (Bed) 98 14 34 71
- **Ken** Skolepark. 21 (Bed) 86 27 42 42
Hasselfurg H & N P J Christensen
Lilleringv. 9 (Gal) 86 95 06 23
Hasselgren Emil John HørretByv. 2 (Mår) ... 86 26 31 31
- **Sanne Bech** KrabbesholmsAllé 11 (Vij) 87 34 04 14
Hasselgården, Børnehaven
Pilegårdsv. 95 (Hss) 87 13 84 80
Hasselhaven, Den Integrerede Institution
Hasselhaven 1 (Lys) 87 13 82 95
Hasselholm Kurt distr.ch.
AxelKiersV. 18 K (Høb) 86 29 15 51
- **Niels Karl** Gl.Kongev. 8 (Vij) 86 14 15 86
- **Sonja** Øster Alle 20 (Vij) 86 11 61 16
Hasselhøj, Børnehaven
Elstedhøj 22 A (Lys) 87 13 83 18
Hassellund Mikkel Spovevej S (Hin) ..... **Hemmeligt nr.**
Hasselstrøm Bengt Højredalsv. 17 (Brb) 86 26 23 20
- **Berit Toft** Junivej 36 (ArV) 86 75 03 92
- **Mathias** Sdr.Ringg. 73 (ArC) 32 16 30 07
- **Michael** Thyrasgade 8 (Vij) 86 11 71 17
- **Saman B.** Junivej 36 (ArV) 86 28 93 20
Hassen Marian A. HasleCenterv. 231 (ArV) .. 82 43 74 76
- **Raja** Dortesvej 23 (Brb) 86 25 72 83
Hasserls Karen Kirstine
Gartneriv. 1 A (Brb) 86 26 45 47
Hassing Betina Sneppev. 13 (Egå) 86 10 48 76
- **Birgit** frisør Hjelmagervæng. 1 (Skd) 86 99 01 09
- **Henrik & Karin Storr** Egebækvej 7 (Høb) 86 27 27 43
- **Lars Christian** MarselisBoul. 127 (ArC) 86 28 05 67
- **Lone** Nørrevæng. 135 (Trj) 43 99 32 27
- **Maria** Flintebakk. 26 (Ris) 86 18 25 55
- **Niels** Engskovgård 88 (Skd) 86 99 18 09
- **Steen** MarselisBoul. 36 (ArC) 86 13 19 10
- **Thomas** Hjelmagervæng. 1 (Skd) 86 97 90 65
- **Werner** Næshøjvej 39 B (Haj) 86 94 15 13
Hassinggaard Henrik Vintersievv. 8 D (Hat) 86 98 01 62
Hasslund Annelise
EdouardSuensonsG. 6 (ArN) 86 10 45 11
Hassn Asrah Rosenhøj 1 B (Vij) 87 93 16 01
Hasso Manje HasleCenterv. 211 (ArV) 48 44 63 99
Hassoun Anwar Mohamad
Fuglsangv. 12 B (Brb) 86 25 67 89
- **Haidar Ali** Gudrunsvej 6 (Brb) 86 25 05 83
Hassø Else & Karsten Emiliedal. 109 (Høb) .. 86 27 64 00
Hastrac A/S Birkegårdsv. 30 (Hss) 86 28 33 66
Hastrup Anders & Karen
Mejlbyv. 268 (Hjo) 86 22 02 44
- **Claus Thure** DalgasAvenue 23 (ArC) 86 18 17 30
- **Dorte & Morten** EgåMøllev. 181 (Egå) 32 11 76 78
86 22 56 78
- **Finn** gdr. Myrhøjvej 2 (Hjo) 86 99 12 30
- **Janne** Egebækvej 98 (Høb) 98 12 04 22
- **Nils** tandl. Vestervang 41 (ArC) 86 13 88 07
- **Viggo** forp. Mejlbyv. 265 (Hjo) 86 22 46 88
Hatab Jamal Bogfinkev. 31 (ArV) 86 10 72 58
- **Mohamad & Uffat El Chami**
Jettesvej 25 (Brb) 86 25 58 67
Hatch Richard Cannon JyllandsAllé 5 (ArC) .. 32 18 68 89
Hathe Mahad Hassan Reginehøjv. 35 (ArN) 54 62 27 44
54 62 27 45
Hatholt Elisabeth
MarselisborgAllé 30 C (ArC) 86 19 87 20
Hatt Dorte Dalsgaard
StennehøjAllé 184 (Høb) 86 27 80 76
Hatt Gunnar cand. psych. cand.psych.
Borgm. J. Jensens G 3 (ArC) 86 29 62 22
- **Sebastian Frederik Dalsgaard**
Ringkøbingv. 19 (ArC) ..... **Hemmeligt nr.**
Hattesen Jonathan EllebækParkv. 124 (Lys) 66 15 56 05
- **Knud** civ.økon. Vestervang 41 (ArC) 86 18 84 50
- **Margit** JyllandsAllé 8 (ArC) 74 52 56 22
Hatting Thomas Bjerre Viborgv. 25 (ArC) ... 73 82 00 30
Hattmann Carsten
Sadelmagertoft. 108 (Høb) 86 29 99 72
- **Hans** Hyldegårdsv. 4 (Høb) 86 14 69 16
- **Lars** Humlevej 36 (Hns) 86 29 40 36
Hatub Molnaecha
StennehøjAllé 210 (Høb) ..... **Hemmeligt nr.**
Hatvani E Skanderborgv. 32 (ArC) 86 11 56 46
Hau Flemming Vestervang 34 (ArC) 86 18 90 76
- **Georg** ing. Elverdalsv. 116 (Høb) 86 27 37 83
- **I L.A.RingsV. 53 (Høb)** 86 27 71 12
- **Jette** Ellebrinken 90 B (Lys) 86 78 91 00
- **Jørgen** OlafRudesV. 19 (Høb) 86 27 63 13
- **Poul** tekn. Skelagerv. 582 (ArN) 86 10 99 59
Haubak Poul Lasse & Reni Nielsen
Lystrupv. 14 (Ris) 86 17 39 72
Hauberg Anne-Mette Nyg. 16 (ArC) 86 13 07 21
- **Annemette** Rugtorvet 13 (Hns) 86 97 46 30
- **Finn** MarselisborgAllé 16 (ArC) 86 18 30 45
Hauberg Jørgen mask.arb.
Samsøvej 16 (Gal) 86 94 52 04
- **Marianne & Jens** Egevangen 81 (Sol) 86 92 72 46
- **Nielsen Peter** Robdrupvej 85 (Hat) 86 49 10 27
Haubo Emil & Gurli Råhøjpark. 152 (Vij) 86 28 76 64
Haubro Annemette
Trillegårdsv. 146 B (ArV) 86 15 51 46
- **Frank** Skolebakk. 42 A (Gal) 86 94 15 89
- **Knud** værktør. Rødlundvej 260 (Haj) 86 94 17 99
Hauch Jesper Chr.WærumsG. 5 (ArC) 32 13 88 43
- **Keld & Pia Rasmussen**
Engdalsvej 39 (Brb) 86 26 18 04
- **Marianne Rosenauer**
Rundhøjallé 13 (Høb) 86 11 02 05
Hauchrog Jørn Nørre Alle 64 (ArC) 86 19 30 61

HauCon A/S
Lægårdsvej 19
8520 LYSTRUP

info@haucon.dk
www.haucon.dk

Haucon A/S Lægårdsvej 19 (Lys) 86 22 93 93
86 22 93 96
Haudrum Aage Skovbrynet 122 (Ham) 86 94 81 81
Haue Rikke Ellerbæk & Søren
Åmindevej 5 (Ris) 86 17 84 94
Hauerslev Gunnar prok.
Højlundspark. 44 (Sol) 86 92 85 05
- **Jan** Højager 68 (Hjo) 86 22 33 45
- **Lars** tekn. SkolevangsAllé 29 (Ris) 86 17 38 71
- **Leif Rye** SolbjergHedev. 109 (Sol) 86 20 86 30
- **Lene** Øst.Havev. 39 (Lys) 86 22 30 54
- **Mette** Bangsbopark. 2 (Skd) 86 12 09 30
Haug Anders Jægergårdsg. 142 (ArC) 32 16 22 50
Hauge Anna K. & Hans Lystenlund 29 (Sol) . 86 92 77 13
- **Benedicte** Dr Margrethes Vej 11 (ArN) 86 16 28 27
Hauge Blomster I/S
FramlevKorsv. 10 (Haj) 86 94 28 87
- **Dennis Kofoed** Skjoldballen 21 (Hns) 86 11 91 06
Hauge Henrik Mosev. 1S (Ham) 86 96 27 96
- **Henrik Staal** Vest.Ringg. 188 (ArC) 86 28 22 75
- **Inger Marie & Ib** Kærgårdspark. 84 (Sol) .. 86 92 70 95
- **Jens** AxelGruhnsV. 6 (Høb) 86 16 96 55
- **Karen Margrethe** ekspeditr.
Tommesensv. 1S D (Ham) 86 96 22 35
- **Kirsten** Vintervej 58 (ArV) 86 11 99 98
Hauge Lene Buch og Hans Ole
Vagtelvej 6 (Hin) 86 91 12 06
- **Lone & Lars Justsen** Venusvej 6 (Hat) 86 98 14 90
- **Mads Flensted**
SkæringHøjsagerv. 49 (Egå) 86 22 00 24
Hauge Mathiassen Ib ship.md.
Åbyv. 129 (Åbh) 86 15 74 20
- **Michael** NyMunkeg. 70 B (ArC) 86 75 96 50
- **Per** vognmd. Østergårdsv. 88 (Mal) 86 93 12 86
- **Pia** Frøkjærvæng. 1 (Haj) 86 99 83 44
Hauge-Rasmussen H. C
Gl.Skanderborgv. 115 (Spo) 35 10 84 72
- **Signe** Krogagre 49 (Ris) 86 21 40 67
- **Søren** cand.mag. Kalkærpark. 152 (Høb) 86 27 53 60
- **Thyra** CarlBlochsG. 32 (ArC) 86 19 25 52
- **Vera** Augustenborgg. 15 (ArC) 86 14 96 56
- **Winni** Dr Margrethes Vej 9 (ArN) 86 78 66 92
Haugen Astrid Ankersgade 10 (ArC) 86 13 81 48
- **Siri Opsahl** FuglesangsAllé 28 (ArV) ..... **Hemmeligt nr.**
- **Søren** Skovvangsv. 194 (ArN) 32 12 95 57
Hauggaard-Nielsen Peter Boe
Mejlg. 47 (ArC) 86 24 55 87
Haugshøj Morten Kramer
Schleppegrellsg. 21 (ArC) 32 17 15 22
Haugstad Arild Martin Møller
Sønderg. 6 (Hat) 32 15 62 56
Haugsted Anette Rosenkrantzg. 15 (ArC) 86 19 19 87
- **Betty** sekr. Birgittev. 1 (Brb) 86 25 39 55
Haugsted C. & Søn A/S aut.elinstall.
Rosenkrantzg. 17 (ArC) 86 12 21 01
- **Grethe** Møllevæng. 39 (Høg) 86 92 14 25
- **Lotte** DalgasAvenue 25 (ArC) 86 16 44 40
- **Mette** Gormsg. 5 (Vij) 86 14 31 80
- **Vita** Agermvæng. 22 (Bed) 86 93 72 70
Haugstrup Henrik lektor cand.mag.
Holtev. 1S (ArC) 86 14 67 19
- **I M** Odensegade 41 (ArC) 86 19 07 47
- **Karen** Holtev. 1S (ArC) ..... **Hemmeligt nr.**
- **Thorger** Bülowsgade 43 (ArC) 86 13 86 26
Haugaard Anette & Christopher D. Knight
Jernalderv. 221 A (ArV) 86 24 45 76
- **Anni** adjkt. Kildehøjen 100 (Ris) 86 21 51 61
- **Berit** Blegindv. 19 (Høg) 86 92 15 78
- **Bjørn Zillow** Universitetspark. 1 (ArC) 89 42 70 16
- **Claus** Derup Gade 2 (Høg) 87 68 00 01
- **Claus** Vesterbrog. 10 (ArC) 86 18 31 19
- **Doris Bøgev.** 22 (Hin) 86 91 22 28
- **Eva** Løvschall VikærToften 8 (Ris) 86 21 26 97
- **Frederik** gdr. Præstevej. 2 (Høg) 86 57 11 93
Haugaard Frode LangenæsAllé 68 (ArC) 86 21 11 41
Haugård G mal. KastedByv. 23 (ArN) 86 24 18 41
- **Gitte & Ole Knudsen** Rungstedv. 20 (ArC) . 86 92 19 59
- **Hans Henrik** Møgelbyvej 21 (Ham) 77 34 36 34
- **Helle & Søren Timmermann**
J Søndergaards Vej 2 (Høb) 86 27 49 30
- **Inge** GammelsøVænge 8 (Vij) 86 28 33 10
- **Jane Greve** Sønderskovv. 1S9 (Lys) 86 22 48 48
- **Jens** Helenelyst 40 (Brb) 86 26 42 56
- **Jens** Hjelmagervæng. 4 (Skd) ..... **Hemmeligt nr.**
- **Jens** fritidspæd. Slåenvej 7 (ArN) 86 10 37 85
Haugaard Jensen Bente
Stockholmsg. 21 (ArN) 86 16 10 52
- **Inger** Tirstrupv. 13 (Ris) 86 17 81 45
- **Janne** Lunden 4 (Gal) 86 94 66 56
- **Jensen Lissi** Toftev. 7 (Egå) 86 22 09 15
- **Niels-Johan** Schleppegrellsg. 24 (ArC) 32 14 59 07
- **Jørgen** Haslevangsv. 6 D (ArV) 86 15 95 09
- **Karen** pæd. M.P.BruunsG. 34 (ArC) 86 12 83 31
- **Keld Greve** serv.tekn.
Engmarksv. 11 B (Ris) 86 17 66 58
- **Kim** Skejbygårdsv. 268 (Ris) 86 21 36 80
- **Knud** ing. Askøvænget 19 (Til) 86 24 35 03
- **Knud-Erik** pedel Søhøjen 8 (Til) 86 24 12 28
- **Kristian Petersen Jane**
Råhøjvæng. 42 (Vij) 86 18 04 75
Haugaard Lars Hørhavevej 41 (Høb) 86 27 67 61
- **Lars Brix** Vest.Skolev. 48 (Gal) 35 11 79 79
- **Mads** CaritEtlarsV. 23 (Åbh) ..... **Hemmeligt nr.**
- **Margit** fuldm. Annekærvej 56 (Egå) 86 22 58 10
- **Max** Skanderborgv. 7 (ArC) 32 12 99 68
- **May** Højbyvej 2 (Haj) 86 94 15 64
- **Niels Nordal** Storskovv. 54 (Vij) 86 28 10 96
- **Niels Peter** Augustenborgg. 7 (ArC) 86 18 41 15
Haugaard Nielsen A tlf.vikar
Møllevæng. 17 (Høg) 86 92 12 07
- **Nikolaj** Kornmodsbakk. 144 (ArV) 86 29 31 97
- **Nikolaj Christian**
Kornmodsbakk. 144 (ArV) ..... **Hemmeligt nr.**
- **Per** fotogr. Kvædevej 52 (Høb) 86 27 59 26
- **R I** ekspeditr. VorregårdsAllé 101 (ArN) 86 16 59 75
- **Rasmus** Skovgaardsg. 12 (ArC) 86 19 00 74
- **Steen** Nørreg. 4 (Hns) 86 99 97 98
- **Sv Aage** distr.ch. Egebjergv. 109 (Brb) 86 26 13 02
- **Tina & Henrik Libak Hansen**
SkådeSøpark 23 (Høb) 86 78 32 00
- **Torben & Lotte** J.L.HeibergsV. 18 (Åbh) 86 25 27 23
Haugaard Tove A. Kastaniebakk. 7 (Ris) 22 25 51 80
- **Tove Jensine** Skovhøj 13 (Hss) 86 28 38 90
- **Vagn** Rugbjergv. 48 (Vij) 86 28 10 99
- **Øjvind** Skovfyrvej 43 (Egå) 86 22 90 74
Haugaard Aase keram. Højagerv. 1 (Ris) 86 17 74 01
- **Aase** keram. Højagerv. 1 (Ris) 86 17 74 01
- **Åse** musikpæd. Haraldsg. 21 (Vij) 86 11 24 38
Haulrich Klaus Præstekravev. 6 (Skd) 86 99 20 92
Haulrik Alice Holmar
SkolevangsAllé 15 (Ris) 86 17 33 02
- **Jetta Bach** VisbjergHegn 34 (Mår) 86 29 77 85
Haulrik Lars Myrhøjvej 26 (Hjo) 86 99 13 99
Haulund Linda lær. Kærgårdspark. 3S (Sol) . 86 92 63 67
Haulund Niels Vestervang 30 (ArC) 86 24 91 19
Haumann Erik Solbakk. 2 (Ris) 86 17 99 37
Haumann Erik organ. Meriønvej 30 (Ris) 86 17 73 01
- **Michael** Bøggildsv. 5 (Hjo) 86 99 80 00
- **Aage** kartonn.arb. Solbærhaven 59 (Lys) 86 22 76 23
- **Åse** Søndervang. 5S (Vij) 86 11 09 24
Haumann's VVS Teknik Bøggildsv. 5 (Hjo) .. 70 20 88 70
Haun Eva ProvstBallesV. 4 (ArN) 86 15 52 68
- **Jan** Skovbypark. 70 (Gal) ..... **Hemmeligt nr.**
- **Johnna** Søndervang. 22 (Vij) 86 14 86 38
- **Knud** mur. Mågevej 7 (Hat) 86 98 17 69
- **Laurs** eksportch. Nørrevang. 33 (Hin) 86 98 72 24
- **Leif Jens** Vestervangspark. 1S (Sol) 86 92 76 74
Haun Lilli Skovbypark. 70 (Gal) 86 94 38 32
- **Mette** Falkevæng. 52 (Hat) 86 98 27 30
- **Aage** Parkvænget 4 (Trj) 86 29 08 89
Haunstrup Brian Kantorvæng. 6 (Ris) 86 21 51 07
- **Charlotte** Engdalgårdsv. 2S (Bed) 87 42 00 77
- **Jørgen** mek. Præstegårdsv. 27 (Mår) 86 29 46 42
- **Knud** systemtekn. Lobeliavej 14 (Skd) 86 99 23 88
- **Lars** Absalonsg. 41 (ArC) 86 15 08 10
Haunstrup-Skov Sira
Bækkelundsv. 2 (Ris) ..... **Hemmeligt nr.**
Haunstrup-Suzuki Monika & Niels Peter
Skelagerv. 386 (ArN) 74 63 22 00
- **Vagner** insp. Østermarksv. 75 (Til) 86 24 01 01
Haunsø Niels & Elsebeth Tåstrupv. 31 (Hat) 86 91 43 85
Haupti Hans Kastanievæng. 11 (Mal) 86 93 38 56
Haupt Kirsten Kunnerupv. 10 (Hss) 86 28 90 17
- **Niels Kirkegaard** Vest.Ringg. 212 (ArC) 32 13 54 81
Haurdahl Anna Højkolvej 8 (ArV) 86 10 39 80
- **Else** Bethesdav. 63 (ArN) 86 16 50 74
Hauritz Lotte & Jan Nielsen
Hovedvej. 54 (Hss) 86 28 97 55
- **Per Klarskov** KragelundsAllé 16 A (Høb) 86 27 87 31
Haurum B Sdr.Ringg. 39 (ArC) 86 20 13 17
- **Birgitta Land** Rytterv. 57 (Ham) 48 22 43 32
- **Ella** Femmøllerv. 6 (Ris) 86 17 69 06
Haurum Forsamlingshus
Nørretoft. 11 (Ham) 86 96 45 58
- **Hanne** Syrenvæng. 4 (Mal) 86 93 05 75
- **Helle** MaxMüllersG. 17 (ArC) 86 13 66 30
- **Henrik** Anholtsg. 9 (ArC) 86 19 31 87
- **Henry** gdr. Klankv. 4 (Gal) 86 94 30 61
- **Malthe** landmd. Gl Viborgvej 50 (Ham) 86 96 22 48
- **Marianne** VilhelmBeckSV. 92 (Vij) 86 14 14 01
- **Mogens** LykkesholmsAllé 20 (Vij) 86 11 63 69
Haurum-Sall Idrætsforening
Sportsv. 10 (Ham) 86 96 94 41
Haurum-Sall Lokalhistorisk Arkiv
Skolevangsv. 12 (Ham) 86 96 16 96
Haurum smede og
montageservice (Henrik Espersen Jensen)
HaurumByv. 2 (Ham) 86 96 42 55
- **Steffen** Gl Randersvej 36 (Ham) ..... **Hemmeligt nr.**
Haurumsvej, Vuggestuen
Haurumsvej 1 A (Til) 86 24 03 40
Haurvig Lone & Kaare Palnum
Kalmargade 9 (ArN) 87 30 36 35
Hausa Marc Nørre Alle 24 (ArC) 86 18 26 06
Hauschild V farvehdl. Jasminvej 27 (Ris) 86 16 81 36
Hauschildt Helle & Carl Albertsen
Stavtrupv. 95 A (Vij) 86 28 35 41
- **Pernille** Balagervej 59 C (Vij) 86 11 28 71
Hausen Tina Jeanett Tåstrupv. 134 (Haj) 86 94 22 72
Hauser Berit Tordenskjoldsg. 90 (ArN) 86 10 42 12
Hauser Joachim akupunktør
Bülowsgade 16 (ArC) 86 12 68 82
- **Svend M W** Stejlagerv. 5 (ArV) 86 15 29 79
Hausmann Gitte HaraldJensensPl. 1 (ArC) 87 30 30 83
87 30 30 84
- **Per** Kløverv. 8 (Ham) 86 96 32 91
Housted Erik Jegstrupvæng. 17 (Trj) 86 29 99 33
Hausted Jens Kirkevæng. 306 (Trj) 86 29 17 58
Hauvn Oda ekspeditr. Kongsgårdsv. 4 (Vij) ... 86 13 40 32
Hauvre Claus Anders
Pottemagertoft. 197 (Høb) 86 29 70 20
Hav Samuel Caesar Langelandsg. 114 (ArC) 88 13 62 70
Havaleschka Finn
StudstrupStrandv. 17 (Skd) 86 99 37 55
Havbjerg Inga & Kurt Petersen
Hørretløkk. 403 (Mår) 86 72 54 64
Havbro Jørgen & Karen Hjulmand
Tornhøjv. 27 (Vij) 86 28 95 10
Have Erik Svalevej 19 (Hin) 86 98 64 52
- **Erling** Borggade 3 (ArC) 86 20 16 01
- **Gunnar** Vittenv. 82 (Hin) 86 91 02 38
- **Helga Fogtmann & Tine Brink Henriksen**
Kilntev. 22 B (Ris) 86 17 10 88
- **I** Vestervang 32 (ArC) 86 19 44 75
- **Iben** Bispevej 37 D (Vij) 86 12 53 85
- **Inger** Fredensg. 1 (Hin) 86 98 59 53
- **Jan** Lyravej 3 (Vij) 86 14 40 30
- **Jesper** Majvej 37 (ArV) 86 10 69 60
- **Mads Jakob** Harevænget 24 (Ham) 86 96 20 80
- **Martin** Elmebakken 1 (Tri) 32 14 85 82
- **Martin Højgaard** Kantorpark. 10 (Ris) 87 67 56 79
- **Mie & Johnny Madsen** Skrænten 8 (Gal) ... 86 94 49 77
Telefax 86 94 49 87
- **Mona & Frede** Møllekæret 19 (Høg) 86 92 16 81
Have & Belægning Bakken 17 (Hin) 24 63 97 68
Have & Stil Ditzelsvej 14 (Ham) ..... **Hemmeligt nr.**
- **Pernille & Morten**
H.C.Lumbyes Vej 3 (ArC) 86 14 86 28
- **Peter & Trine Bundgaard**
Arnakvej 5 (Høb) 86 72 50 41
- **Svend Erik** Byløkken 36 (Ris) 86 21 47 37
- **Vibeke** zoneterap. Hostrupsv. 2 (Vij) 86 11 22 21
HaveCompagniet anno 2002
VoldbyHovv. 30 (Ham) 24 26 73 47
Havedesign Og Anlæg 86 10 49 47
Havelndgangen Sjællandsg. 84 (ArC) 86 18 90 10
Havelund Rasmus Skovvej. 26 (ArC) 32 12 45 82
Havemann Mie Nymarksvej 20 D (Mår) 86 29 71 03
Haven Dit Bodøvej 96 (ArN) 87 13 80 73
- **Jane** Viborgv. 33 (Ham) 87 34 15 05
Haventa Toftegårdsv. 6 (Hat) 86 98 98 86
Haventa Aps Toftegårdsv. 6 (Hat) 70 23 18 50
Haveselskabet Clausholmv. 316 (Hat) 86 49 17 34
Haveselskabet Clausholmv. 316 (Hat) 86 49 17 35
Havgaard Jannie Gravgaard
Elgårdsminde 109 (Hin) ..... **Hemmeligt nr.**
Havholme Thomas thhav
Flintevæng. 2 (Gal) 47 10 75 20
Havi Logistics Aps Chr.X'sV. 10 (Vij) 32 11 33 85
Havkrog Ail Inge Nørreport 14 (ArC) 86 19 56 32
- **Ellen Margit** Emiliehøj 9 (Høb) 86 27 10 03
- **Grethe** St.St.BlichersG. 24 (ArC) 86 13 89 58
- **Kim & Line** Kronborgv. 3 (Til) 86 24 03 44
Havkrog Skilte Kronborgv. 3 (Til) 70 25 63 00
Havkrogs Flytteforretning
St.St.BlichersG. 24 (ArC) 86 19 51 13
Havmose M F finmek. PerKjalsV. 33 (Lys) 86 22 14 07
Havmøller Jørgen tekn. Dalsagerv. 32 (Egå) 86 22 36 94
- **Martin** mal.mest. Blomstervang. 36 (Egå) . . 86 22 04 47
- **Peter** RosenvangsAllé 47 (Vij) 86 14 43 22
- **Poul** Landevej. 30 (Hns) 87 85 70 68
Havn Celina Børupvej 374 (Trj) 82 43 23 56
- **Hugo** Hindbærhaven 31 (Lys) 86 22 70 69
- **Jørn** brugsudded. HolmeParkv. 59 H (Høb) . 86 28 26 30
- **Lisbeth** Engskovbakk. 109 (Skd) 86 98 91 91
- **Århus** Mindet 2 (ArC) 86 12 76 62
86 17 20 75
89 36 82 00
- **Århus** Tongavej 3 (ArC) 86 17 23 60
Havnearbejdernes Fagforening (Kontor)
Mindet 4 (ArC) 86 13 14 69
Havnearbejdernes Losseklub
Mindet 4 (ArC) 24 41 31 02
Havnecafeen Egå Havvej 43 (Egå) 86 22 52 55
Se annonce under:
Restauranter
Havnens Fiskehus ApS Fiskeriv. 6 (ArC) 86 12 38 00
Havnens Perle/Pemile APS.
Sverigesg. 5 (ArC) 86 13 22 56
Havnstrup Mogens Bedervej 46 (Mår) 86 29 45 64
Havshøj 6 Egebjergv. 57 (Brb) 86 26 04 48
- **Jessie** Kringelvej 10 (Hns) 86 99 47 07
- **Ole** o.mek. Baldrianv. 34 (Ris) 86 17 33 26
Havskov Jane & Jens Fruensbakke 43 (Skd) .. 86 99 09 92
Havsteen Beate Egernvej 9 A (Høb) 86 27 53 57
- **Camilla** Ryvangs Alle 1 (Ris) ..... **Hemmeligt nr.**
Havtorn Leif Kroldrup Elstedhøj 38 (Lys) 86 22 55 03
- **Tove** Storeg. 11 (Hin) 86 98 71 13
Hawa Christina Amina
Lærkehaven 146 (Lys) ..... **Hemmeligt nr.**
- **Dania** Åbyhøjgård 78 (Åbh) ..... **Hemmeligt nr.**
- **Yousra Nour** Neptunvej 80 (Vij) ..... **Hemmeligt nr.**
Hawach Nadir Bispehavev. 103 (ArV) 82 43 14 11
Haxthausen Karen Gartnerpark. 2 (Tri) 86 23 20 31
Hayat Sharam ing. Hirsevang. 20 (ArN) 86 75 51 62
Haydo Manal Alyas Søndervang. 37 (Vij) 75 55 15 55
Hayes Eric John Park Alle 3 (ArC) 82 43 86 31
- **Kasper** Jordbrovej 7 (ArN) 32 13 80 18
Hayes Peter teatermal. Ørvadsv. 13 (Brb) 86 26 17 41
Haynes Anne-Marie
Holmstruphøjv. 106 (ArV) 82 43 77 84
- **Thor Bjørn** Aprilvej 31 (ArV) ..... **Hemmeligt nr.**
Hallser Birger Toftev. 40 (Høg) 86 92 13 47
Hazzratmir Obaid Rosenhøj 26 (Vij) 48 44 31 91
Hb Industri Englandsv. 13 (Ham) 86 96 98 99
Hb Products A/S Bøgekildev. 21 (Hss) 86 28 02 06
87 47 62 00
Hbk 2010 ApS St.BlichersV. 40 A (Åbh) 29 78 81 68
HBM Danmark ApS Nydamsvej 19 (Høg) 87 68 05 00
HBN Tømreren & byens Ruder
Østergårdsv. 21 (Gal) 26 77 66 68
Hc Byg Aps Elyriavej 3 B (Ris) 86 17 41 10
HC Kloakservice BjørnholmsAllé 4 (Vij) 86 11 50 60
Se annonce under:
Kloakrensning
Hc Renserlet Grenåv. 135 (Ris) 86 21 91 50
86 21 91 52
HCS A/S Transport & Spedition
Høgemosevæng. 17 (Tri) 86 40 70 88
Hd Consulting Lykkenshøj 8 (Brb) 86 26 30 52
Hdl Skanderborgv. 277 (Vij) 86 29 37 03
HE-B O Tryk Elkjærvej 36 (Åbh) 86 25 17 44
HE Eksport FramlevKorsv. 10 (Haj) 86 94 25 54
Head Of Project Managers Claus
Studsgaard Marslevvej 6 (Høb) 87 34 03 93
Headfitted Aps Sønderg. 40 (ArC) 70 20 50 31
70 20 50 33
86 12 01 70
Headoffice Jægergårdsg. 60 (ArC) 86 12 01 07
Headoffice Jægergårdsg. 60 (ArC) 86 12 01 07
Headshoppen Vesterg. 69 (ArC) 86 13 71 99
Head2toe Vesterg.

Headzone Stavneagerv. 9 (Egå) 86 22 22 88
Healy Michael RundhøjAllé 39 (Høb) 86 14 93 65
Heart Of The Old West
Dr Margrethes Vej 87 (ArN) 26 40 23 39
Heath Adrian Tretommerv. 95 (Ris) 86 98 15 15
- **Jacob** Aldersrov. 52 (ArN) 32 21 46 35
- **Thomas** Helgenæsg. 8 (ArC) 32 18 00 63
Heavenly FrederiksAllé 110 (ArC) 86 18 49 00
Hebaych Nada Charif Karensvej 33 (Brb) 32 17 93 00
- **Nada Charif** Karensvej 33 (Brb) 88 19 58 03
Hebro Chemie A/S Pr.KnudsV. 29 (Ris) 70 26 36 22
Hebro Chemie Gmbh Pr.KnudsV. 29 (Ris) 70 26 36 33
Hebroe Peter B Råhøjtoft. 5 (Vij) 86 12 62 35
Hebsgaard Carsten Præstegårdsv. 73 (Mår) 86 29 46 20
- **Emmy Haubjerg** Grenåv. 724 (Skd) 86 99 35 29
- **Klaus** Sømosevej 50 (Gal) 87 54 09 19
- **Lars** Harevænget 3 F (Ham) 86 91 02 86
- **Lasse** Samsøgade 48 (ArC) 32 20 04 50
- **Lisbeth** Grenåv. 762 C (Skd) 86 99 23 13
Hebsgaard Niels Jørn ing. Kirkev. 33 (Hat) 86 98 13 50
- **Ole** købmd. ElstedKirkev. 11 (Lys) 86 22 11 01
- **Pia & Thomas** Rønvangen 165 (Hin) 87 41 01 04
- **Preben** Ellevej 20 (Mke) 86 48 46 66
Hebsgaard Preben Ellevej 20 (Mke) 86 48 46 66
- **Rikke** Grenåv. 684 (Skd) 86 19 16 43
- **Stefan** Ellebækv. 21 (Lys) 86 78 24 18
Hebsgård Søren Glentev. 23 (Hat) 86 91 48 46
- **Thomas** Solvæng. 2 A (Skd) 86 99 37 13
- **Torben** Kuhlausvej 3 (Hat) 86 24 49 74
Hecht-Pedersen Mette
HavgårdsTværv. 3 (Ris) 86 17 81 30
Heckmann Jørn HjortshøjMøllev. 156 (Hjo) 86 22 53 08
- **Lars-Henrik Lau** JyllandsAllé 143 (Vij) 32 12 25 93
- **Susanne** Vestervang 40 (ArC) 86 22 33 46
Heckscher Linieagenturer A/S
Bredskiftev. 36-38 (ArV) 89 33 62 00
Heckscher Morten Svelstrup
Rolighedsv. 34 (Ris) 86 17 92 92
Hedahl Susanne & Jacob Danielsen
TranbjergHovedg. 116 (TrJ) 86 29 08 08
Hedam Tove & Ole Bøgev. 38 (Hin) 86 98 80 19
Hedde Hr. Harlton Næringen 89 (Ris) 32 17 23 17
Hede Bente Begtrupvej 7 (Ris) ..... **Hemmeligt nr.**
- **Doris** Pilegårdsv. 40 B (Hss) 86 28 41 20
- **Ebba** Spicavej 8 (Høb) 86 14 15 61
- **Elner** Lofoten 14 (ArN) 86 78 71 10
- **Jan** TrigeCentrev. 64 (Tri) 48 26 88 07
- **Jens** Skejbygårdsv. 208 (Ris) 86 21 28 15
- **Lars** Ålesundsv. 19 (ArN) 86 10 22 23
- **Marie** Lindenborgv. 79 (Ris) 86 14 46 14
- **Martin** Åboulevarden 18 (ArC) 32 18 90 79
- **Niels** NyMunkeg. 75 (ArC) 86 13 16 23
- **Poul Windelov** reprs. Emiliehøj 5 (Høb) 86 27 68 58
- **Thorkild & Bente** Begtrupvej 7 (Ris) 86 17 30 86
Hedeager Solveig hosp.laborant
Randersv. 17 (ArN) 86 16 58 44

Hedeboegnens Rengøringsselskab
Vibevej 21
7470 Karup J
70 87 68 01

Hedeboegnens Rengøringsselskab
Vibevej 21 (Kaj) 70 87 68 01
Se annonce under:
Vinduespolering
Hededal Henrik & Connie Rittmayer
- Mandøvæng. 35 (Til) 86 24 23 90
- **Jørgen** Skejbypark. 69 (ArN) 86 16 33 10
- **Otto** oliearb. Bernstorffsv. 36 (Vij) 86 14 75 27
- **Tue Peder** Skejbytoft. 107 (ArN) 32 13 29 94
Hededam Christian Toftev. 12 (Høg) 86 24 80 44
Hedegaard Allan Højagerv. 3 (Spo) 35 14 17 97
- **Allan Haurum** Højagerv. 3 (Spo) 86 74 15 85
- **Ane Frost** JensBaggesensV. 72 (ArV) 32 18 60 09
- **Anja** Rødlundvej 369 (Haj) 87 48 05 56
- **Anne-Lise** BøgeskovHøv. 207 (Vij) 86 28 17 02
Hedegaard Anne-Lise Sportsv. 8 (Ham) 86 96 31 70
- **Annelise** Egevangen 4 (Sol) 86 29 48 35
- **Annemette** Voldum-RudV. 88 (Hat) 86 49 14 30
- **Annette** Bøgeskovpark. 145 A (Vij) 86 72 12 04
- B Uffesvej 3 (Vij) 86 14 84 18
Hedegaard Benny fniser Rosensg. 24 (ArC) 86 12 10 20
Hedegaard Bent møbelpolstr
AxelKiersV. 18 (Høb) 86 22 54 88
- **Bent** Grønningen 10 (Høg) 86 92 49 88
- **Bent** Silkeborgv. 88 A (ArC) 35 12 23 10
Hedegård Bent kørelær.
Vest.Tingskovv. 14 (TrJ) 86 29 01 20
- **Bent** spec.arb. Vestervangsv. 19 (Ham) 86 96 38 17
86 28 57 20
- **Birthe** Trindballev. 17 (Vij) 86 28 57 21
- **Bjarne** Fjældevæng. 66 (ArV) 86 15 22 50
- **Bodil Bjørnholdt** Langorvej 58 (Til) 86 15 31 96
- **Bruno** Poppelvej 7 A (Hat) 86 98 07 45
Hedegård Carsten Trankærgårdsv. 30 (TrJ) 86 29 76 13
- **Christian** Multebærv. 31 (Sab) ..... **Hemmeligt nr.**
- **Dorte Nørgaard** Vårkjærvej 53 (Vij) 86 14 24 58
- **Dorthe** Pallisvej 35 (Brb) 86 25 29 53
- **Elnar** spec.arb. Ebeltoftv. 105 (Mke) 86 37 72 63
- **Else & Per-Åke Jensen**
Klokkerfaldet 18 (ArV) 86 15 73 88
- **Finn** Blomstervang. 22 (Egå) 86 22 55 11
- **Flemming** SøbyKirkev. 15 (Ham) 86 96 94 93
Hedegaard Gitte og Mogens
Ålykkevej 12 (Hat) 86 98 25 08
- **Grete** Højgårdsv. 26 (Høg) 86 92 16 07
- **Gretemarie** Blåbærhaven 12 (Lys) 86 27 69 05
- **Hanne** SolbjergHovedg. 58 (Sol) 86 92 83 37
- **Hanne** Solbrinken 5 (Høb) 86 27 52 75
- **Hanne & Jens Erik** Tingskoven 2 (TrJ) 86 29 00 44
86 29 00 46
- **Hanne & Per** Gavnøvænge. 18 (Til) 86 24 41 94
- **Hans** mask.arb. Klokkerbakk. 57 (ArV) 86 15 96 61
Hedegaard-Hansen Claus
Torpevæng. 11 A (ArV) 32 10 82 36
- **Helle Janner** Monradsvej 16 A (Vlj) 86 15 87 65
- **Henning** Råhøjvæng. 22 (Vij) 86 28 39 07
- **Henrik** Rolsøvej 5 (Ris) 86 20 22 03
- I Mondrupsv. 4 (Vij) 86 28 25 40
- J dispon. Tirstrupv. 28 (Ris) 86 17 78 29
- **Jannl & Svend** Krogagre 109 (Ris) 86 21 98 03
- **Jena Øer** Frederiksg. 70 (ArC) 88 19 48 74
Hedegaard Jens Skytsbjergv. 20 (Spo) 86 96 84 24
Hedegaard Jens Solkærvej 11 (Hin) 86 98 82 90
Hedegård Jens Chr boghold.
Øster Alle 29 (Vij) 86 14 76 05
- **Jesper** Skovbypark. 2 (Gal) 86 78 42 14
- **Jesper** Vangen 21 (Høb) 86 13 40 23
- **Joe** Bøgeskovpark. 81 (Vij) 86 25 34 03
- **John** Terpv. 5 (Vij) ..... **Hemmeligt nr.**
- **Jytte** Gedingvej 9 (Til) 86 24 14 47
- **Jytte** Nyvangsvej 27 (Høg) 86 92 24 48
- **Jørgen** arkit. Augustenborgg. 2S G (ArC) 86 15 60 90
Hedegaard Jørgen mur.mest.
Teglbækvej 13 (Hss) 86 28 37 92
- **Karen** Randersv. 97 (Høg) 86 57 13 54
- **Karin** Lundbyesg. 12 (ArC) 86 18 32 03
- **Kirsten** Fruenshøj 26 (Skd) 76 30 03 68
- **Kirsten & Henning** Agertoften 28 (Mal) 86 93 13 99
86 93 87 10
Hedegaard Køreskole
Vest.Tingskovv. 14 (TrJ) 20 15 51 20
Se annonce under:
Køreskoler
- **Lars** Engdalsvej 32 (Brb) 98 16 67 32
- **Lars** Toftev. 22 (Gal) 86 94 74 07
- **Lars** spedit0r Vest.Strandallé 149 (Ris) 86 17 81 17
- **Lars & Karin R Thomsen**
Lindesnæsv. 7 (ArN) 86 16 92 08
- **Leif** lok.tivass. Vegavej 3 (Hat) 86 98 02 98
- **Leif** L mur. HjulbyHegn 10 (Tri) 86 98 92 78
- **Lene** StennehøjAllé 107 (Høb) 86 27 94 90
- **Lisbeth** Stenhøjgårdsv. 71 (Mal) 86 93 32 21
- **Mads** Skovvej. 46 N (ArC) 86 76 56 40
- **Maja** Frøkærpark. 29 (Mår) 86 29 50 83
- **Marlene** Elmev. 35 (Ham) 35 12 88 75
Hedegaard Marlene Rix
Smedeskovv. 11S (Gal) 20 40 80 85
- **Martin** Skejbypark. 212 (ArN) 32 20 09 80
- **Mogens** Vividvej 2 (Hat) 86 98 26 15
- **Morten** Kornmodsbakk. 68 (ArV) 86 75 11 64
Hedegaard Møbelpolstring
AxelKiersV. 18 (Høb) 70 21 62 37
Se annonce under:
Møbelpolstring
- **Nanna Bjerre** Oslogade 4 (ArN) 32 13 98 55
- **Oda** Nygårdsv. 132 (Høb) 86 14 66 26
Hedegaard Peder
RosenvangsAllé 195 A (Høb) 86 27 76 60
- **Peder From** gartn. Sønderg. 29 (Gal) 86 94 51 11
- **Per** HolmeParkv. 228 (Høb) 86 27 95 10
- **Per** Pebbelpark. 24 (Gal) ..... **Hemmeligt nr.**
- **Pernille** Silkeborgv. 176 (ArC) 32 58 16 39
- **Peter** Hovedvej. 209 (Hss) 87 68 07 06
- **Peter Højskov** HansEgedesV. 18 (ArN) 86 10 86 76
- **Poul & Kirsten** Hasseltoft. 5 (Hss) 86 28 46 52
Hedegaard, Rasmus Advokat
Sønder Alle 3 (ArC) 86 12 34 99
- **René & Susanne** Kirkev. 13 (Gal) 86 94 49 45
Hedegaard Ritta zoneterap.
Vibergv. 30 (ArC) 86 13 95 50
- **Steffen Duelund** Granv. 7 (Hat) 86 98 07 59
Hedegaard Susanne Tousparken 22 (Åbh) 86 25 23 83
- **Susanne** Tranev. 4 (Hin) 86 98 80 60
- **Svend** Kjærslund 36 (Vij) 86 29 07 81
Hedegaard-Sørensen Inge Lise
Maden 16 (ArV) 86 77 00 48
- **Thomas** Rønvangen 276 (Hin) ..... **Hemmeligt nr.**
- **Torben** Studsgade 28 (ArC) 32 21 18 04
- **Troels** Falstersg. 33 E (ArC) 32 21 68 88
- **Villy** Pilevænget 1 (Gal) 86 94 34 33
- **Villy Rix** Pilevænget 1 (Gal) ..... **Hemmeligt nr.**
Hedegaard Werner faglær.
Nordvestpass. 63 (ArN) 86 10 68 09
- **Zinita Alicia** Gl.Østergårdsv. 9 C (Mal) 86 93 09 33
Hedehus Jens Selmersvej 39 (Vij) 86 26 32 55
- **Nils** Hroarsvej 6 (Hat) 86 10 40 82
- **Preben B** ing. TranbjergStationsv. 1S (TrJ) 86 27 28 92
- **Tomas** Højager 101 (Hin) 86 26 01 25
Hedelund Carl-Edvard
Lærkehøjv. 18 (Høb) 86 27 17 36
- H Lundbyesg. 28 (ArC) 86 12 03 54
- **Hanne & Kurt Reffstrup**
Ericavej 16 (Egå) 86 74 11 28
- **Lene & Christian Thye-Petersen**
Sandmosev. 98 (Høb) 35 43 17 57
- **Lone** Knudrisg. 52 (ArC) 86 13 88 10
- **Mads** St.St.BlichersG. 21 (ArC) 86 18 13 66
- **Ole** Vestervang 40 (ArC) 87 30 07 16
Hedelykke Kristen BorumByv. 16 (Sab) 86 94 94 00
Hedeman Mads Hørretløkk. 231 (Mår) 86 27 64 77
- **Michael** Laurbærvæng. 120 (TrJ) 86 29 38 98
Hedemand Anne Marie
Hørninggårdsv. 14 (Høg) 86 16 80 78
- **Kristian & Karin** Jupiterv. 8 (Hat) 87 61 08 80
- **Kristoffer Højager**
Østboulevarden 11 G (ArC) 32 11 13 61
Hedemann Anne-Gitte & Poul
Kløvevej 8 (Mke) 86 97 44 93
- **Birgitte** Langelinie 57 (Gal) 86 95 44 41
- **Bodil** Findalsvej 2 (Odd) 86 92 75 95
- **Hans** inkas. Elverdalsv. 107 (Høb) 86 27 49 68
- **Inge** Stadion Alle 17 (ArC) ..... **Hemmeligt nr.**
- **Lone** Oktobervej 3 (ArV) 86 75 05 30
- **Max** Bangsbopark. 82 (Skd) 86 17 20 50
- **Per** Hejrebakk. 12 (Brb) ..... **Hemmeligt nr.**
- **Per** frisarmest. Hejrebakk. 12 (Brb) 86 26 02 01
- **Sonja** Egevænget 29 (Hin) 86 98 55 91
- **Stanley** PeterEriksensV. 1 (Mal) 86 93 31 73
- **Steen** Børupvej 55 (TrJ) 77 34 17 70
86 29 17 70
- **Tove** Kjærslund 24 (Vij) ..... **Hemmeligt nr.**
Hedemann Vibeke damefris.
Joh.BaunesPl. 20 (ArC) 86 14 20 14
priv. Geding Byv. 21 ..... 86 24 04 24
- **Vibeke** damefris. GedingByv. 21 (Til) 86 24 04 28
Hedemanns Tømrerforretning
Enghavev. 38 (Hns) 86 99 44 10
Hedensted Inge Sommersmindev. 92 (Egå) 86 99 06 76
Hedesign Østerg. 17 (Hat) 86 98 32 33
Hedeskov Holding Aps Hedeager 35 (ArN) 87 36 00 01
Hedetoft Anders Egelundsv. 9 (Ris) 86 18 86 17
Hedetoft Anders advok. (H) Ll.T. 6 (ArC) 70 11 11 22
Hedevang Erik Nørrevang. 82 (Hin) 86 98 54 61
- **Erling** Skovlundv. 27 (Skd) 86 22 00 66
- **Ingrid** Skovlundgårdsv. 52 (Vij) 86 28 63 45
- **Jørgen** mek. Møllevang. 20 (Hin) 86 91 11 37
Hedevang Susanne Ramsøvej 37 (Hin) 86 91 16 35
Hedin Heidi Asmusgårdsv. 26 (Lys) 86 22 87 21
- **Kasper** Hans H Seedorffs Str 10 (ArC) 87 46 02 50
Hee Bjørn Skovvangsv. 26 A (ArN) 86 78 62 09
Heede Roald Hans Kirkedamm. 43 (ArC) 86 14 60 04
Heegaard Carl ing. Søsvinget 20 (Egå) 86 22 04 78
- **Christian** Solvejen 8 (Egå) ..... **Hemmeligt nr.**
- **Elna** Skovbrynet 118 (Ham) 86 96 52 50
- **Frede** mek. Voermøllev. 4 (Hat) 86 98 24 51
- **Helle** Kantorvæng. 7 (Ris) 74 44 12 20
Heegaard Inge pæd. Langengev. 141 (Ris) 86 21 27 17
Heegaard Iver truckfør. Ranunkelv. 9 (Hat) 86 98 20 07
- **Jesper** Skolev. 2 A (Egå) 86 12 47 34
- **Marianne B & Christian W**
Solvejen 8 (Egå) 86 22 55 09
Heer Else Nielsen Nedergårdsv. 32 (ArN) 86 78 50 49
- **Juerg** SkejbyVænge 203 (ArN) 86 78 31 65
Heeridotz Helmut befragt. Mejlbyv. 8 (Egå) 86 22 29 14
Heerulff Jørn Preben ing. Atlasvej 3 (Høb) 86 11 65 44
Heessels Marianne HolmeParkv. 2S0 (Høb) 87 36 00 97
HEFA Facade Isolering GmbH
Skibbyv. 23 (Brb) 70 20 19 82
Hefsgaard Aase Bymosevej 45 (ArV) 86 75 03 17
Heftye Fritzi Skejbyv. 6S (Ris) 86 21 02 58
Hegedahl Mona lær. Katholmvej 2 (Ris) 86 17 32 47
Hegelund Alice Hoffmannsv. 26 (Brb) 86 26 19 28
- **Anne E.** Ørnsøvej 18 (Ris) 32 11 24 86
- **Arne** gdr. Storringv. 1 A (Haj) 86 94 10 96
- **Esben** O.Hadstenv. 40 (Hat) 86 98 21 96
- **Flemming** lekt. Stokrosev. 51 (Bed) 86 93 71 51
- **Henning** Mindev. 7 (Gal) 86 95 41 68
- **Inge** Nordkapvej 5 (ArN) 86 10 20 71
- J gdr. Hovedgaden 29 (Brb) 86 26 11 84
Hegelund Knud gdr. Stationsv. S (Gal) 86 95 41 34
- **Louise** Hasseleng. 4 (Hss) 86 28 03 60
Hegelund Pedersen Klaus
Krogsvej 27 (Hin) 86 91 01 81
- **Poul** Drosselvej 4 (ArV) 88 16 54 88
- **Poul** Muslingev. 7 (Egå) 86 22 60 75
- **Svend** Ladefogedv. 121 (ArN) 86 22 31 13
Hegelund Torben Lilleringv. 41 (Haj) 86 94 26 78
- **Torkild** Willemoesg. 4 (ArN) 86 16 48 49
- **Ulla & Jens** Havrevej 28 (Gal) 86 94 53 39
Heger H ass. Elverdalsv. 66 (Høb) 86 27 10 90
- **Tina** NymarksAllé 59 (Mår) ..... **Hemmeligt nr.**
Hegewald Anne & Peter Abildskov
Hougårdsv. 42 (Brb) 87 38 06 16
Heggum Claus Jørgen Teglvangsv. 73 (Hns) 86 99 44 16
Hegndal Lars & Marie Toustrupv. S (Spo) 86 96 84 01
Hegnsgård Sørensen Kirsten sygepl.
Hejrevej 12 (Hin) 86 91 13 84
Hegnssynets Sekretariat Borgmesterens
Afdeling Rådhuspl. 2 (ArC 89 40 22 76
Hegnsvad Carsten psykol.
Lystruplund 7 (Lys) 86 22 67 53
- **Casper Maagaard** Ørnsøvej 9 (Ris) 32 13 46 24
Hegaard Holding Aps
Frijsendalv. 116 (Ham) 86 96 23 20
Hegaard Jørgen Solbakk. 22 (Ham) 86 96 26 60
Hehan Nødtelefon Elevator
Dusager 8 (Hst) 86 27 80 45
HEI Squash Center Gåseagerv. 12 (Egå) 86 22 85 26
Hei Tennis SkæringSkolev. 215 (Egå) 86 22 69 22
Heiberg Anni Gl Randersvej 23 (Ham) 86 96 45 55
Heiberg Edith M O.l.OffersensV. 33 (Åbh) 86 25 60 99
Heiberg Grafisk Skoleg. 44 (Esb) 53 53 43 49
- **Kirsten** Kirkevæng. 94 (TrJ) 86 29 05 16
- Lars Torshøjv. 31 (Hss) 86 92 92 11
- **Trine** M.P.BruunsG. 56 (ArC) 86 19 69 21
Heiby Judith Fresiavej 5 (Skd) 86 99 24 01
- **Vibeke** Kløvervang. 37 A (Skd) 86 29 47 59
Heichendorff Allis Viengevej 11 (Ris) 86 17 70 93
- **John H.** Hørgårdsv. 19 (Ris) ..... **Hemmeligt nr.**
- **Lis** Odensegade 18 (ArC) 86 19 14 41
Heidal Birthe Hoffmannsv. 18 (Brb) 86 26 16 02
Heidari Arash Grundtvigsv. 21 (Vij) ..... **Hemmeligt nr.**
Heidaripour Faraz Bogfinkev. 27 (ArV) ..... **Hemmeligt nr.**
- **Mohsen** Ormslevv. 39 (Vij) 87 34 13 15
- **Sepideh** Graven 29 (ArC) 32 15 00 26
Heide Charter SkådeHøjgårdsv. 45 (Høb) 86 27 68 60
Heide Hanne & Henrik Ryvejen 17 (Høg) 86 57 11 78
- **Hans** Emmasv. 20 (Brb) 86 75 50 54
- **Henrik** Ryvejen 17 (Høg) 77 34 34 19
- **Il Dorte & Hans-Henrik Schierup**
Katterhøjv. 57 (Høb) 86 27 33 73
- **Karina** Egå Havvej 25 C (Egå) 86 19 86 29
- **Mette** Østergårdstoft. 18 (Hjo) 86 16 50 07
Heidemann Grethe Kantorvæng. 8 (Ris) 87 41 06 09
- **Hanne & Mads** Tjørnev. 53 (Hns) 86 10 76 79
- **Jette K.** Solhvervsv. 8 (ArN) 86 78 74 14
- **Lilly** Sadelmagertoft. 103 (Høb) 86 29 73 80
- **Michael** Tornskadev. 42 (ArV) 86 11 25 08
- Aase Damgårdstoft. 22 (Mår) 86 93 30 38
Heiden Jørgen & Anna Louise
Provstepark v. 27 (Høb) 86 27 63 36
Heides Eftf (Ove Eis Jensen)
Jægergårdsg. 152 (ArC) 86 13 11 24
Heidi Black Segaltvej 43 (Skd) 86 99 09 52
Heidi Christensen,John Madsen
Paludan-MüllersV. 113 (ArV) 86 16 36 60
Heidi Vestergaard Trillegårdsv. 171 (ArV) 26 79 51 69
Heidmann Birte & Jens Østrevej 40 (ArV) 86 75 24 80
- **Tove** Dr.HolstsV. 50 (Åbh) 86 25 83 52
Heikendorf Helle Åvænget 28 (Hin) 86 98 80 64
Heilbuth Flemming Kanehaven 24 (Ris) 86 21 10 76
Hellesen Bent & Dorthe B
Rugmarken 77 (Lys) 86 22 47 07
Hellesen Helle sundh.pl. Vinkelv. 8 C (Ris) 86 17 49 67
- **Inge** SkolevangsAllé 6 C (Ris) 86 17 46 75
Hellesen Johnni og Heidi
Agerbakken 12 (Høg) 86 92 10 63
- **Lisbeth** Klokkerfaldet 23 (ArV) 86 16 25 52
- **M N. & T. Flarup** Skovdalsv. 1 (Vlj) 86 19 68 08
Hellig Jesper TendrupMøllev. 89 (Hns) 97 70 89 56
Hellmann Bente Hardenberg
Louisev. 60 (Brb) 86 25 43 45
Hellmann-Nøhr Gitte
Lyngfeldvæng. 32 (Gal) 86 94 62 22
Hellskov Anne Mette
StennehøjAllé 166 (Høb) 86 27 92 39
- **Harriet** Højen 17 (Brb) 86 26 06 89
- Tina Thorvaldsensg. 3 (ArC) 32 18 40 51
Helmdal, Døgninstitutionen
Egebækskv 26 (Høb) 87 13 25 25
Helmdalsvej, Vuggestuen
Heimdalsv. 5 (Åbh) 87 13 81 51
Hein Anne-Mette RosenvangsAllé 29 A (Vlj) 86 11 46 86
- **Annette** Hjelmagerpark. 388 B (Skd) 86 98 99 61
- **Dorthe** Elgårdsminde 43 (Hin) 98 16 27 68
- **Fritz** konsulent Ewaldsgade 14 (ArC) 86 18 21 81
- **Leif** ProvstBallesV. 2 (ArN) 86 96 42 82
- **Lone** Rydevænget 7 (ArV) 35 10 86 30
- **Søren** Skoleg. S (ArC) 86 19 88 45
Hein-Sørensen Ole Ildervej 7 (Høb) 86 27 18 61
- **Tom Andersen** Emiliedalsv. 133 (Høb) 39 69 75 49
- **Aase** Myrholmsv. 49 (Vlj) 86 14 84 81
Heinesen Gunnar Hedin Viborgv. 179 (ArV) 86 12 14 32
Heinez-Data A/S Klamsagerv. 12 (Åbh) 86 25 10 88
Heinrich Bernd Martsvej 12 (ArV) 97 40 16 14
Heins Harriet Augustenborgg. 23 E (ArC 86 11 41 61
Heinsen H M konsulent
Mosevænget 4 (Hin) 86 98 60 43
- **Kaare** Hybenhaven 79 (Lys) 86 74 24 20
- **Mogens** Tranev. 21 (Ris) 86 17 43 45
Heintzelmann Lise Munch
C.F.AagaardsV. 32 (Høb) 86 27 28 33
Heinze Henrik Skejbygårdsv. 70 (Ris) 86 21 35 44
- **Peter** Vosnæsvej 7 (Skd) 86 97 99 88
- **Tina Scholdan** Skt.AnnaG. 45 B (ArC) 86 17 11 00
Heise Britt Elstedhøj 16 (Lys) 86 21 27 43
- **Else Nygaard** Skovpark. 12 (Ham) 86 10 76 33
Heiselberg Andreas Fuglevæng. 33 (Gal) 86 95 41 35
- Lilly MarselisBoul. 73 (ArC) 86 11 03 58
- **Peter L** HolmeParkv. 147 (Høb) 86 27 82 24
- **Rikke** Chr.X's V. 4 (Vlj) 86 14 31 42
- **Tine & A Sørensen**
Holmegårdsv. 78 (Høb) ..... **Hemmeligt nr.**
Heitmann Dorte GedingSøv. 21 (Til) 86 24 19 69
- Lars Engv. 14 (Ham) 86 96 91 46
- **Latifa Maria** Hirsevænge. 78 B (Gal) 86 94 31 08
- **Nancy** Hvedevæng. 4 (Hat) 86 98 21 44
- **Rolf Gerd** ph.d. Julsøvej 108 (Ris) 32 11 11 70
- **Tina** Fuglevænge. 10 (Gal) 35 12 32 60
Heje Hanne Nørgaard Ildervej 26 (Høb) 86 27 88 38
Hejesen Christian Lyøgade 5 (ArN) 32 10 69 84
Hejgaard Lau Mustrupvej 273 (Mår) 86 11 55 33
- **Svend Aage** Ø.Kringelv. 31 (Egå) 86 22 25 46
- **Thomas** Blåbærhaven 61 (Lys) 86 22 12 44
Hejl Annette KajMunksV. 26 C (Vlj) 32 12 77 35
- **Bo Løye & Merete Hejl-Nielsen**
Vesborgvej 14 (Ris) 86 21 14 45
- Jacob Orionsvej 2 (Hat) 86 99 09 14
- **Kurt Allan** Vibevej 8 (Hat) 86 98 04 53
- **Lisbeth Løye** VejlbyToften 220 (Ris) 86 21 39 93
- **Mogens** assurandør
HolmeParkv. 23S (Høb) 86 22 12 01
Hejlesen Charlotte Silkeborgv. 106 (ArC) 86 75 26 50
- I Chr.Winthersv. 14 (Åbh) 86 25 09 25
- **Kaare Thrane** Skovvangsv. 167 (ArN) 86 10 11 15
- **Niels J & Gry** Rødtjørnv. 12 (Sab) ..... **Hemmeligt nr.**
Hejlmann Charlotte K. D.
StennehøjAllé 42 (Høb) 86 24 45 36
- **Helene** Attikavej 36 (Hjo) 32 13 43 50
Hejlsberg ApS Kastrupv. 18 (Mke) 86 99 72 88
Hejlsberg Connie Arallavej 27 (HaJ) 86 94 20 41
Hejlsborg Agnethe Vagner
BrobjergParkv. 98 (Egå) 86 22 03 01
- **Birgitte** Bjødstrupv. 31 (Høb) 86 27 60 43
87 39 10 96
- H Agerv. 43 (Mår) 86 29 07 79
- **Tonni** Birkevang. 12 (Sol) 86 92 79 53
Hejlskov Hans Hybenvæng. 27 (Høg) 86 29 92 79
- **Jens Erik** Kirkevæng. 232 (TrJ) 86 20 98 01
- **Svend Aage** Kirkevæng. 42 (TrJ) 86 29 47 91
- **Tommy** Randersv. 312 (ArN) 86 99 83 40
Hejndorf Birgitte Gjersing
Jættehøjen 59 (Ris) 86 10 08 33
86 21 23 30
- **Lisbeth Ruth** Birkhøjen 54 (Hin) ..... **Hemmeligt nr.**
Hejndorf Poul Tranebærkær. 11 (Brb) 86 26 01 90
Hejslet Lissy & Sven-Erik Jørgensen
HermanBangsV. 6 (Hat) 97 44 23 30
Helan Holding A/S Blomstervang. 50 (Egå) 86 18 07 11
Helayhal Kassem Bispehavev. 63 (ArV) 88 19 46 18
Helbo Anne Skovsving. 2 (Hns) 86 99 46 27
- **Anni L** apot.ass. Bakkedraget 10 (Ham) 86 96 32 13
- **Bjarne** Laurbærvæng. 54 (TrJ) 86 28 17 14
Helbo Byggefirma Trillegårdsv. 144 (ArV) 28 45 71 44
- **Dorte Baade** Stenrosev. 73 (Bed) 86 40 29 09
- **Frank** Rugmarken 22 (Lys) 86 74 19 56
- **Gudrun** Sensommerv. 35 (Hjo) 86 99 90 53
- **Gunnar** gdr. Bysmedevej 69 A (Til) 86 24 16 39
- **Inga** Elstedv. 152 (Lys) 86 22 70 52
- **Jan** H.C.Andersens Vej 60 (Hat) 86 91 47 60
- **Jens** gdr. Hvedevæng. 23 (Hat) 86 98 06 32
- **Jes** Marienlystv. 26 (ArN) 86 24 38 19
- **Jesper** Trillegårdsv. 144 (ArV) 88 17 38 20
- **John** Stenrosev. 73 (Bed) 86 43 63 01
- **John** Strandtoft. 13 (Egå) 86 22 53 13
- **K M** Reginehøjv. 37 (ArN) 86 10 69 13
- **Karsten & Susanne Beck**
GrønløkkeAllé 186 (TrJ) 86 72 06 86
- **Lars Jørgen** Borgerg. 44 (Ham) 86 96 93 15
- **Laura** Havrevej 27 (Gal) 86 29 92 63
- **Lisa & Jørgen** Revelhøjv. 32 (ArN) 86 16 65 49
- **Niels** Rørmosev. 5 (Høb) 86 27 44 46
- **Niels Toke** Kankbøllev. 28 (Hjo) 35 13 44 67
- **Ole** Skelagerv. 388 (ArN) 86 78 36 86
Helbo Per GrønløkkeAllé 132 (TrJ) 86 29 26 25
- **Rie** Gyvelpark. 12 (Gal) 86 94 42 94
- **Svend Erik** mek. Ametystvej 9 (Skd) 86 99 22 46
- **Thomas** Jagtvej 41 (Ham) 86 96 13 25
- **Tina** GrønløkkeAllé 92 (TrJ) 86 72 07 72
- **Torben** Askehøjvej 2 (Høb) 86 72 50 80
Helboe Ellen Sønderholmv. 18 (Hns) 86 99 48 60
- **Esther** Grenåv. 701 (Skd) 86 99 15 53
Helboe Inge-Lise korresp.
Sønderholmv. 20 (Hns) 86 99 45 76
- **Lisa** Viborgv. 61 (Ham) 86 91 27 62
Helborg Minik & Rikke R Laursen
Kanehaven 94 (Ris) 86 21 42 70
Heldagsskolen Skråvejen 11 (Gal) 86 94 45 93
Hele Vejen I/S (Michael Schlippe-Steffensen) Heibergsg. 26 (ArC 51 90 14 42
Heleka Ejendomme ApS Højrisv. 18 (Ris) 86 17 40 23
Helene Amsinck / Ham Elmev. 11 (Ris) 86 26 13 40
Helenius Karen Moselunden 25 (Mal) 86 94 13 46
Helga Sundgaard Sørensen afd.ch.
B.S.IngemannsV. 47 (Åbh) 86 25 57 04
Helgadottir Jonina HaurumByv. 33 (Ham) 54 63 15 25
- **Jonina Björg** Fredensg. 54 (ArC) 33 11 33 88
Helge B gdr. Damgårdstoft. 49 (Mår) 86 29 00 60
- **Henning & Bente Kristoffersen**
Degnebakk. 25 (ArV) 86 11

Hell

Helleberg Lars Vest.Ringg. 19B (ArC) ..... **Hemmeligt nr.**
- **Lis Østergård** LøvenholmsAllé 15 (Vij) 86 76 06 48
- **Malbrith** Flintebakk. 146 B (Ris) 86 18 43 06

Helledi Torben Nordborg Runevej 23 (ArV) 32 12 11 05
Helledie Anders Katrinebjergv. 56 B (ArN) ... 32 17 87 42
- **Svend** Jægergårdsg. 114 (ArC) 86 22 25 99
- V lær. Emiliehøj 14 (Høb) 86 72 52 04

Hellemann Niels Frijsenborgv. 180 (Ham) 86 96 02 52
Hellemoes Erik mask.mest.
DalgasAvenue 124 (ArC) 86 11 79 79
- **Jette & Peter Rasmussen**
Nymarksvej 70 (Mal) 87 47 87 03
- **Jørgen** JacobAdelborgsAllé 37 (Ris) 86 17 32 11
86 17 54 54

Hellerup H P J.P.LarsensV. 116 (Brb) ..... **Hemmeligt nr.**
- **H P** mask.mest. J.P.LarsensV. 116 (Brb) 86 26 12 62

Hellerup-Nielsen Hans mej.ing.
Herretløkk. 305 (Mår) 86 93 25 30
- **Trine** Strandpark. 42 (ArC) 86 18 90 05

Hellerøe Heidi Rask Grenåv. 685 G (Skd) 86 99 24 15
Helles Præstevej. 3 (Høg) 21 25 84 92
Helles Ebbe Præstevej. 3 (Høg) 86 57 05 84
86 57 25 84
- **Groes** Egermvej 9 (Hns) 86 97 43 17
- **Jørgen Mølgaard** Tokkerbakk. 5 (Ris) 86 21 16 16
- Peter godsejer Slotsv. 2 (Hns) 86 99 40 08

Helleskov Berit Skelagerv. 127 (ArN) 86 78 44 95
Hellfritzsch Ellen & Michel Bach
Saralystv. 29 (Høb) 86 27 73 03
Hellgsø Anders SkejbyVænge 117 B (ArN) .. 32 16 08 30
- **Brigitta & John** Fjældevæng. 128 (ArV) 77 34 63 48
86 75 32 20
- **John** Fjældevæng. 128 (ArV) ..... **Hemmeligt nr.**

Hellgsøe Bo HolmeParkv. 206 (Høb) 86 27 99 07
- **Tom & Berit** Bushøjvej 235 (Høb) 86 27 80 22

Helligåndskirkens Børne- Og Ungdomsarbejde Septemberv. 3 (ArV) 23 60 24 48
Helligåndskirkens Juniorklub
Torpevæng. 1 (ArV) 51 80 42 50
Helligåndskirkens Kirkekontor
Torpevæng. 1 (ArV) 86 15 18 88
Hellmann Worldwide Logistics
Høgemosevæng. 1 (Tri) 86 25 20 16
Hellmann Worldwide Logistics A/S
Høgemosevæng. 1 (Tri) 86 25 20 22
86 25 20 25
Hellmund Dr Lars Bramstrupv. 49 (Hat) 32 12 89 23
Hello Annel Photographer
Langelandsg. 14 (ArC) 28 30 39 41
Hellogram Europapl. 6 (ArC) 22 41 98 67
Hellstern Mark Stig Miltonsvej 30 B (Høb) .. 86 27 50 00
Hellstern Poul Ormslevv. 47 (Vij) 86 14 76 36
- **Sven-Erik & Lene** Møllebakk. 55 (Sab) 87 62 90 01

Hellstrøm Annette & Morten
Kirkevæng. 211 (Trj) 86 29 97 10
- **I Gunnar** teletekn. Præstevæng. 3 (Gal) 86 94 36 45

Hellum Jacob slagt.mest. Norgesv. 24 (Hat) .. 86 98 08 75
Hellvik Irene Ibisvej 13 (Skd) 86 99 04 31
- **Olaf** kunstmal. SkæringParkv. 338 (Egå) 86 74 04 99
- **Ruth** SkæringParkv. 344 (Egå) ..... **Hemmeligt nr.**

Helm-Petersen Carsten
Brydehøjv. 52 (Haj) 86 94 22 88
- **E** BrobjergParkv. 61 (Egå) 86 22 01 24
- **Frans & Solveig** Agatvej 12 (Skd) 86 99 20 64
- **Jacob** Mosev. 66 (Ham) 33 13 90 68
- **Jens & Aase** Ådalsvej 5 (Ris) 86 17 69 33
86 17 69 37
- L fuldm. Sandballev. 71 (Hin) 86 98 54 86
- **Lise Lotte** Strandbyv. 10 (Ris) 86 21 05 20
- **Niels** MarselisBoul. 24 (ArC) 86 18 51 31
- **Niels Christian** Fynsgade 5 (ArC) 86 13 41 84
- **Peter** Skovhøj 59 (Hss) 86 26 36 86
- **Tina Susanne** Alg. 31 (Hin) 86 98 88 05
- **Ulla** Åskræmten 12 (Egå) 86 22 05 17
86 22 83 48

Helm Skandinavien A/S
Holmagerv. 9 (Hns) 87 85 09 10
Helm Skandinavien A/S
Holmagerv. 9 (Hns) 87 85 70 21
87 85 71 28
Helmar Anniita Hanne
Vest.Ringg. 72 (ArC) ..... **Hemmeligt nr.**
Helmer Børge Storhøjv. 16 (Mår) 86 27 29 00
- **Henrik** RudolphWulffsG. 24 (ArC) 32 14 41 37
- **Jeanett Nielsen** Ellemosev. 28 A (Hat) 86 98 13 19
- **Mogens** Engdalgårdsv. 15 (Bed) 86 93 71 18

Helmers Service A/S
MøllevangsAllé 142 (ArN) 86 10 83 00
Helmersen Agnete Æblehaven 2 A (Gal) .. **Hemmeligt nr.**
Helmig Lone Atlasvej 4 (Høb) 86 36 21 76
- **Peter** Ternevej 15 (Ris) 86 17 35 70

Helming Kirsten Sydskrænt. 9 (Mal) 86 93 19 88
Helms Anders Onsholtvej 20 B (Vij) 35 14 97 37
- **Camilla** Elverdalsv. 111 (Høb) 86 15 45 15
- **Ditte** Helgenæsg. 14 (ArC) 86 76 01 70

Helms Dorthe Langdalsv. 2 (Brb) 86 26 49 48
- **Jakob Falker** HelgeRodesV. 11 (ArV) 32 18 63 30
- Lars skolebetj.medhj. Viborgv. 142 (ArV) 86 15 68 49
- **Niels Ebbe** Virupvej 44 B (Hjo) 86 22 43 41
- **Per** Haslevangsv. 71 (ArV) 86 15 42 10

Helms Tmt - Centret A/S
Sintrupvej 9 (Brb) 86 10 91 08
Helmsby Flemming TendrupHovv. 11 (Hns) 86 99 49 53
Helnan Marselis Hotel A/S
Strandvej. 25 (ArC) 86 14 44 11
Helpingcompanies (Lasse Muldgaard-Hald
Lasse Muldgaard-Hald) FuldenByv. 10 (Bed) 86 20 24 00
Helpsoft I/S Nyv. 15 (Mal) 70 23 23 53
77 34 85 91
Helselklinikken Vesterv. 11 (Haj) 86 94 27 17
Helsemin A/S M.P.BruunsG. 7 (ArC) 98 12 52 00
Helsinghof Thomas Holck
Finderupv. 2 M (ArC) 86 18 01 97
- **Torben** Hjortshøjpark. 11 (Hjo) 86 74 13 42

Helsinghoff Sv. Aa., Advokatfirmaet
Europapl. 2 (ArC) 86 12 87 77
Helstad Dag Sverigesv. 39 (Hat) 86 98 38 31
Helstrand Jonas Lollandsg. 44 (ArC) 32 20 92 88
Helstrup Poul Erik mur.
Rugholmvej 38 (Vij) 86 29 35 64
- **Willy** JylandsAllé 2 (ArC) 86 11 27 91

Helt Høegh-GuldbergsG. 129 (ArC) 21 25 78 01
Helt Jonas Schleppegrellsg. 1 (ArC) 32 11 12 14
- **Maja Lyngsø** HaraldKiddesV. 7 (Åbh) 32 17 78 64

Heltberg Antolnette Skolesving. 16 (Ris) 86 17 95 19
Heltborg Malbritt & B. Nielsen
Sortevej 28 (Hns) 86 99 48 75
Helth Daniel Ringkøbingv. 27 (ArC) 86 12 89 48
Heltho Service /V Helle Rasmussen
NielsJuelsG. 89 (ArN) ..... **Hemmeligt nr.**
Heltoft Erik Vermundsg. 10 (Vij) 86 14 04 71
Heltoft Jørn og Inge-Merete lær.-e
H.GiersingsAllé 17 (Høb) 86 27 17 76
Heltoft Kirsten Skelagerv. 41 (ArN) 86 78 23 44

Heltoft Kirstine Silkeborgv. 48 (ArC) 32 17 87 94
- **Mathis** Næringen 51 (Ris) 32 17 81 14
- V Nordbyvej 16 (Vij) 86 14 48 18

Heltov Consultency Brendstrupv. 9 (ArN) ... 24 80 97 78
Helweg Jan Møllebakk. 30 (Sab) 86 94 88 60
Helweg-Mikkelsen Rose Ryhaven 8 (ArV) ... 86 78 66 77
- **Morten** VorregårdsAllé 101 (ArN) 66 12 60 77

Hem Einar Dalgårdspark. 53 (Hns) 86 99 46 76
86 99 49 60
- **Jens Arnold** Langeløkke 18 (Til) 86 18 15 71
- **Martin** KollensMøllev. 8 (Høg) 86 92 45 46
- **Niels** Mølegårdspark. 41 (SoO) 86 92 78 75
- **Oda** Skovbakkev. 5 (Mke) 86 97 40 99
- **Ove** stationsled. Kunnerupv. 116 (Hss) 86 28 56 82

Hema - Hobby Engros
Pederstrupv. 1 (Høb) 86 27 23 00
Hemberg Hr. Poul-Henning
Hasselhøj 165 (Hss) 32 15 51 03
- **Joan** Kornmodsbakk. 98 (ArV) 86 75 09 56

Hembo Bjarne værkfør. Haarv. 8 (Hin) 86 98 63 80
Hembo Christian Solkærvej 21 (Hin) 86 91 25 92
- **Jens & Malbritt Nielsen** Mejlbyv. 29 (Hat) 86 29 63 83

Hemborg Hans & Jannie Panduro
Søndervang. 11 (Vij) 87 47 51 31
Hemdorff Flemming Fjældevæng. 6 (ArV) .. 86 15 37 56
- **Johnny** Jernalderv. 275 A (ArV) ..... **Hemmeligt nr.**
- **Michael** Haldsvej 32 (Ris) 86 17 47 73
- **Rene** Stenkildev. 17 (Vlj) 86 11 87 35
- **Ulla** Jernalderv. 227 B (ArV) 86 24 73 32

Hemicke Charlotte Ådalspark. 6 (Hat) 86 98 11 58
- **Michael** TendrupMøllev. 83 (Hns) 86 22 03 97

Hemme Anne-Marie & Klaus
Tronkærvej 95 (Hjo) 86 99 16 75
Hemmer-Hansen H
LystrupCenterv. 58 (Lys) 86 17 63 10
- **Jakob** LykkesholmsAllé 55 (Vij) 86 78 73 99
- **Lotte** journ. Blåmunkev. 25 (Ris) 86 17 50 41
- **Mikkel** Nordvestpass. 25 (ArN) 86 10 77 71
- **Rasmus** Nordlysvej 11 (ArN) 32 14 45 37

Hemmer Per advok. Fiskerg. 1 (ArC) 86 17 75 22
Hemmingsen Alex Spartavej 6 (Hjo) 86 99 98 32
- **Anja** Langeliniepark. 3 C (ArC) 87 30 04 43
- **Claus** typogr. Gråstenv. 13 (Hin) 86 91 13 72
- **Ingelise Constatin** VejlbyTolten 38 (Ris) ... 86 21 66 26
- **Lonl** Elgårdsminde 94 (Hin) 86 91 01 10
- **Mal-Britt** Moselunden 31 (Mal) 32 21 23 03
- **N** Ellebækv. 27 (Lys) 86 22 49 50
- **Niels** Ellebækv. 27 (Lys) 87 43 02 86

Hemmingsen Niels rev. Ellebækv. 27 (Lys) .. 70 22 45 44
- **Paul** Bispehavev. 53 (ArV) 86 75 52 50
- **Svend** Søndermark. 121 (Hin) 86 98 63 74
- **Troels** Multebærv. 50 (Sab) 86 94 87 48

Hemmsen Peter Ormslevvej 239 ..... 86 28 00 09
Hemo (Henrik Jørgensen Bådhuset)
Tværskiftet 7 (Bed) 86 22 03 82
Hemonto A/S J.M.MørksG. 1 (ArC) 87 42 12 00
Hemood Eyad FrydenlundsAllé 33 (ArV) 32 21 31 31
Hemp Finn akad.ing. Hedeskovv. 32 (Lys) 86 22 59 80
Hempel Johanne Studstrupv. 25 (Skd) 86 99 02 42
Hempel-Jørgensen Carsten Christiansen
Anne Askehøjvej 20 (Høb) 86 20 94 47
- S turistch. BredkærVænge 10 (Egå) 86 22 04 23

Hempel Mogens Åbyvænget 15 (Åbh) 86 15 70 75
- **Ole Rene** Laskedalen 36 (Brb) 87 68 02 87

Hemstrup-Hansen R u.visn.led.
Tjelevej 24 (Ris) 86 21 50 26
Hemtex Finlandsg. 17 (ArN) 86 16 46 11
Henckel Harald konstr.
B.S.IngemannsV. 22 (Åbh) 86 15 76 76
- **Jesper Dissing** H.C.Andersens Vej 2 (Hat) ... 32 16 27 50
38 88 27 50
- **Mogens Ta** Saralystpark. 22 (Høb) 86 27 35 89
- **Tommy Krogh** Vosnæspark. 102 (Skd) 86 12 82 62

Hendriksen Ester Næshøjvej 41 A (Haj) 86 26 04 26
- **J.** Anerovej 25 (Vij) 86 29 08 98
- **Kim Rem** Højager 77 (Hin) 86 91 15 61
- **Mikkel** Lottesvej 1 (Brb) 32 21 13 17
- **Runa** Araliavej 78 (Haj) 86 94 27 99

Hengenius Jørn mask.arb.
Karensmindev. 12 (Vlj) 86 28 53 54
Hengenius-Nielsen Elfriede
Augustenborgg. 21 B (ArC) 86 14 43 02
Hengst Scandinavia Gl.Stillingv. 427 (Haj) ... 86 94 24 99
86 94 24 75
Henneberg Bent Fredensvej 18 (Vij) 86 15 69 51
- **Bettina** Jegstrupvænge. 157 (Trj) 86 20 14 21
- **Gunnar** reprs. Vest.Ringg. 212 (ArC) 86 12 61 64
- **Jens Arne** tømr.sv. Kantorvæng. 10 (Ris) ... 86 21 54 06
- **K Kring** Julsøvej 50 (Ris) 86 17 24 01
- **Lars** Langørvej 41 (Til) 32 12 47 36
- **Lone Bøgh** Drejøvæng. 93 (Til) 86 11 22 79
- **Niels** Hammershusv. 43 (ArV) 86 10 24 74
- **Ole** Præstetoft. 44 (Bed) 86 99 82 95
- **Poul** Skejbypark. 150 (ArN) 86 21 65 38

Henneke Jytte Krogh Strandpark. 30 (ArC) . 86 27 72 96
Hennelund Gitte Noer Andersen Lars
Østergårds Alle 247 (Høg) 48 41 52 31
Hennetec ElstedByv. 25 (Lys) 87 45 03 81
87 45 03 82
Henning Honoré Jensen Holding A/S
Bavnegårdsv. 27 (Hss) ..... **Hemmeligt nr.**
Henning Larsen & Ruth
Kunnerupv. 152 (Hss) 86 28 17 90
Henning Norup A/S Platanvej 3 A (Ris) 86 17 41 45
- **Per** Balevej 60 (Mke) 86 37 74 38
- **Stenskjær Kaj** Fjældevæng. 136 (ArV) 86 26 53 62

Henning Thelgaard Nordborggade 25
Nordborgg. 25 (ArC) ..... **Hemmeligt nr.**
Henning V. Nielsen Agenturer A/S
Grenåv. 727 B (Skd) 86 99 11 06
Hennings Mother direktør civiløkonom
Kalov. 100 (Hns) 86 99 41 35
- **Tina H.** Skelagerv. 318 (ArN) 86 16 21 50

Hennings Tømrer Og Snedkerfirma
Hindbærhaven 4 (Lys) 86 22 43 73
Henningsen Annelise
ÅrslevMøllev. 31 (Brb) 86 26 23 24
- **Anni Bergmann** Tousparken 22 (Åbh) 86 25 37 47
- **Erik** ÅbyBækgårdsv. 14 (Åbh) 86 15 77 57

Henningsen Erik J læge
ÅbyBækgårdsv. 14 (Åbh) 86 15 61 33
- **Hans Henning Bergmann**
AnkerJensensV. 8 F (Åbh) 86 13 88 23
- **Henrik Damkær**
LP.Jacobsens Vej 46 (Åbh) 62 22 42 41
- **Inge-Margrethe** MarselisBoul. 38 (ArC) 86 12 22 14
- **Inger Lise** Annettevej 35 (Brb) 86 25 26 63
- **Jens Hauge** Holmstrupgårdv. 202 (ArV) 86 10 25 34
- **Jørgen** Rugvænget 6 (Mke) 86 97 47 73
- **Jørn Bergmann** Hørslevv. 135 (Haj) 87 48 39 39
- **Knud** Elmehaven 2 (Lys) 86 22 85 46
- Lena Kirkev. 26 (Mke) 86 16 86 23
- **Lena Leth** Kirkev. 26 (Mke) ..... **Hemmeligt nr.**

Henningsen Nikolaj Helgenæsg. 6 (ArC) 86 19 86 46
- **Ole** montør Farevænget 40 (Til) 86 24 45 71

Henningsen Ole Rich Helenelyst 37 (Brb) 86 29 78 62
- Per Vessingvej 14 (Hat) 43 33 54 87
- **Peter Monrad** Skovsgårdsvæng. 10 (Høg) . 86 20 20 45
- **Resi** HerlufTrollesG. 24 (ArN) 86 22 75 92
- Vera Næringen 89 (Ris) 86 18 25 28

Henri Jensen, Løwe Haurumsvej 41 (Til) 86 15 08 07
Henrichsen Ruth Brovænget 11 (Egå) 86 22 21 85
Henrickson Ib Lennart vicepol.mest.
Pr.KnudsV. 31 (Ris) 86 17 71 17
Henriette Brandt/ Asger Sturlæson
Provstebakk. 52 (Åbh) 86 15 16 15
Henriette Lose Hudpleje
NyMunkeg. 26 (ArC) 86 76 33 33
Henrik Bruhns Butik ApS
Møldrupvej 1 D (Øbi) 22 44 52 49
Henrik Frandsen Holding ApS
Flinthøjen 64 (Hin) 86 91 17 17
Henrik Kari & Inga Lehmann
Gartnervænge. 55 (TrJ) 86 29 53 43
Henrik L. Andersen Aps
Grenåv. 742 (Skd) ..... **Hemmeligt nr.**
- **Niels & Jane Biltoft** Egehaven 33 (Lys) 86 22 88 67

Henrik Oest Septemberv. 3 (ArV) 86 75 18 89
Henrik Pizza Og Heidi Kiosk
Haslegårdsv. 32 (ArV) 86 75 01 34
Henrik Vagner JanusLaCoursG. 2 (ArC) 26 80 88 00
Henriks Rengøring & Vinduespolering
Tingv. 80 D (Hns) 86 99 62 62
Henriksen A Saralystv. 6 (Høb) 86 27 57 13
- A Tommesensv. 11 B (Ham) 86 96 16 20
- **Aksel** Nørreport 23 (ArC) 86 18 51 15
- **Alice** Bøgeskovpark. 79 (Vij) 86 28 65 02
- **Allan** Fiskerg. 39 (ArC) 86 18 31 21
- **Anders** IngerslevsPl. 1 A (ArC) 97 21 17 75
- **Anders Lenau** Tordenskjoldsg. 65 (ArN) 86 10 11 09
- **Anette** Farevænget 24 (Til) 86 24 25 04
- **Anette** Lyngfeldvæng. 63 (Gal) 96 29 31 40
- **Ann** TilstSkolev. 3 (Til) 87 36 09 97
- **Anna** Flinthøjen 29 (Hin) 86 98 53 04
- **Anna Lise Feldskov** Firkløverv. 20 (Gal) **Hemmeligt nr.**
- **Anna Lise Holm** Hougårdsv. 36 (Brb) .... **Hemmeligt nr.**
- **Anne Brehm** Skelagerv. 439 (ArN) 86 78 52 36

Henriksen Anne Brehm læge
Skrydstrupv. 11 (ArN) 86 16 45 44
- **Anne & Klaus** Grønneg. 4 (ArC) 86 10 55 67
- **Anne Magrethe** JylandsAllé 3 (ArC) 86 11 78 51
- **Anne Marie** Præstemarksv. 5 (Ham) 86 96 96 43
- **Annelise** Stenalderv. 71 (Brb) 86 24 14 27
- **Annie Rugholm** Opdalsvej 7 (ArN) 86 18 26 68
- **Aske Zakariaz** H Knudrisg. 52 (ArC) 65 93 59 46
- **Bendt** synskons. P.MønstedsAllé 21 (Høb) .. 86 27 07 09
- **Bent** Klokkerbakk. 6 (ArV) 86 15 33 74
- **Bent** OrlaLehmannsAllé 7 (ArC) 86 12 77 05
- **Bent** Trigevej 17 (Hin) 86 98 75 90
- **Bent** slagt. Åbyv. 113 (Åbh) 86 15 18 48
- **Birgitte & John** Krogen 3 (Egå) 86 22 56 50
- **Birte** NielsBohrsV. 31 (Vij) 86 11 48 28
88 17 31 48
- **Birthe & Tage** Herretløkk. 357 A (Mår) 86 16 14 74
- **Bodil** Kallen 13 (Hns) 86 97 41 88
- **Børge** Risvangen, Havef 161 (ArN) 86 16 11 82
- **C & Henrik Christensen**
SkæringSøndager 137 (Egå) 86 22 81 47
86 22 81 67
- **Carsten** Sandmosev. 20 A (Høb) 86 27 20 19
- **Carsten & Inge** Herredsvej. 1 (Høg) 86 92 46 26
- **Cartsen** Sandmosev. 20 A (Høb) ..... **Hemmeligt nr.**
- **Charlotte** Skejbygårdsv. 170 (Ris) 86 21 91 17
- **Christian** Skovvangsv. 193 (ArN) 86 16 88 43
- **Christina Kure** Vest.Havev. 48 (Lys) ..... **Hemmeligt nr.**
- **Claus** AlbertNaursV. 25 (Høb) 86 27 06 04
- **Daniel** KajMunksV. 58 (Vij) 32 12 38 95
- **Dorte & Jan** Ørnebakken 15 (Lys) 86 22 27 87
- **Dorthe Hald** Hovv. 17 (Hat) 86 98 00 14
- **E** ass. Vestervang 5 (ArC) 86 18 94 68
- **E** reprs. BrobjergParkv. 97 (Egå) 86 22 10 28
- **Edith & Tage** Skovvænget 1 (Hss) 86 28 14 39
- **Edith Marie** MortenEskesensV. 61 (ArV) 86 17 48 67
- **Elly** Stavnsvej 72 (Til) 86 24 52 09
- **Elna** sekr. Skanderborgv. 42 (ArC) 86 14 50 26
- **Else** Stavtrupv. 229 (Vlj) 86 28 27 66
- **Ena** MarselisBoul. 38 (ArC) 86 13 20 34
- **Erik Riis** Louisev. 52 (Brb) 86 25 60 12
- **Erna** EgåStrandv. 2 L (Egå) 86 22 06 31
- **Ernst** Præstemarksv. 42 (Ham) 86 98 60 98
- **Esben Hoffer** Skelagerv. 512 (ArN) 35 10 07 97
- **Eskild Gert** Pilegårdsv. 56 B (Hss) ..... **Hemmeligt nr.**
- **Ester** Rymarken 106 (ArV) 65 31 44 04
- **Eva** Bellisvej 10 (Ris) 86 13 99 41
- **Finn Krogh** Hjulbjergv. 70 (Høb) 86 16 61 68

Henriksen Finn Lund og Janne Sandberg
Nordkapvej 3 (ArN) 86 16 08 48
- **Finn & Kis Priess** Soltoften 5 (Egå) 86 22 12 05
- **Frank** Holmkærvej 76 (Tri) 86 21 39 32
- **Frank** Åbakk. 18 (Høg) ..... **Hemmeligt nr.**
- **Frits** Sønderport 1 (ArC) 86 11 27 17
- **Frk. Tine** JylandsAllé 10 (ArC) 32 10 97 65
- **Gerthe** Sonnesgade 14 (ArC) 86 25 32 95
- **Gitte & Peter** Dr.LarsensV. 28 (Hat) 87 61 05 85

Henriksen Gunnar Tommesensv. 3 A (Ham) 86 96 98 88
- **Gunnar** bådsmd. VilhelmBeckisV. 34 (Vlj) 86 14 98 56
- **H Rugholm** snedk. Bakkegårdsv. 14 (Ris) ... 86 21 48 20
- **Hanne** Jernalderv. 28 (Hin) 86 91 29 20

Hanne & Erik Markussen
Ormslevv. 316 (Vlj) 86 28 14 92
- **Hanne & Bo Thygesen**
LangenæsAllé 24 (ArC) 86 11 78 97
- **Hans** gdr. Malerkrog. 5 (Ham) 86 96 20 67
- **Hans Henry** Kjærslund 18 (Vlj) 86 29 25 01
- **Hans Jørgen** Hadbjergv. 8 (Hat) 86 98 34 22
- **Hans Peter** Segaltvej 6 A (Skd) 86 99 21 81
- **Heldi** Nørreskov. 253 (Hin) 86 91 26 34
- **Helle** Vesterg. 75 (ArC) 32 18 33 68
- **Helle & Peter** Ellekærpark. 3 (Hns) 86 99 61 76
- **Henning** Vangsbovej 21 (Hss) 86 28 77 04
- **Henning Sandberg** mask.arb.
Kærv. 9 (Åbh) 86 15 12 74
- **Henrik** Løgtenvej 8 (Hns) 86 37 37 74
- **Henry** tlf.o.mont.
ViggoStuckenbergsV. 29 (ArV) 86 16 31 99
- **Herdis** Trillegårdsv. 212 B (ArV) 86 53 13 65
- I Kjærslund 36 (Vlj) 86 29 06 37
- **Ib** chauf. Sommersmindev. 110 (Egå) 86 22 08 19
- **Inge** Sigridsvej 39 (Brb) 86 25 28 85
- **Inger** Odderv. 166 D (Høb) 86 27 04 14
- **Inger Løkke** Hovedgaden 37 A (Brb) 86 28 00 86
- **Ingvard** planteavlskontrol
Gl.Stillingv. 443 (Haj) 86 94 12 93

Henriksen J G og søn ApS
Børupvej 271 (TrJ) 86 29 43 85
Henriksen J.V. Ingeniørfirma
Ryhavevej 5 (ArV) 86 75 51 99
- **Jan** KollensMøllev. 32 (Gal) 86 95 04 05
- **Jan** Sejrs Alle 30 (Ris) 86 17 99 59
- **Jan** Stenhøjvej 1 (Hin) 86 91 09 77

Henriksen Jan Hejle Onstedvej 6 (SoO) 86 92 85 66
- **Jan Holm** Kantorvæng. 9 (Ris) 86 74 30 09
- **Jan Rugholm** serv.tekn.
Holmstruphøjv. 131 (ArV) 86 24 01 71
- **Jane Bjerg** Degnebakk. 29 (ArV) 38 88 84 54
- **Jane Silg** Ahornvej 29 (Hns) 86 99 69 67
- **Jens** Grønneg. 1 (ArC) 86 12 62 87
- **Jens** Odderv. 57 (Høb) ..... **Hemmeligt nr.**
- **Jens** SteenBillesG. 13 (ArN) 86 17 33 67
- **Jens** snedk. Grønneg. 123 (ArC) 86 24 05 36

Henriksen Jens Ole provst
Filosofgangen 1 (Ris) 86 21 35 70
- **Jesper** Holmev. 267 (Høb) 86 18 81 34
- **Jette** RosenvangsAllé 54 (Vij) 82 43 55 88
- **Jimmi** Voldbyvej 22 (Ham) 87 62 00 80
- **Jimmy** Tåstrupv. 29 (Gal) 35 11 79 32
- **Joan** Bærmosevej 19 (Tri) 86 23 25 69
- **Jytte Brunt** Skovhøj 67 (Hss) 86 28 95 55
- **Jørgen** Elgårdsminde 108 (Hin) 86 13 07 43
- **Jørgen D** GustavWiedsV. 11 (ArC) 86 13 46 93
- K R eksped. Abildgade 17 (ArN) 86 16 23 59
- **Kaj & Anni Larsen** Ryhaven 50 (ArV) 86 25 82 64
- **Kaj Rugholm** o.postb.
Skovvangsv. 227 (ArN) 86 10 27 37
- **Karen** Strandpark. 11 (ArC) 86 13 00 20
- **Karen Inger Myller**
SamuelMorseV. 22 (ArN) 86 19 35 29
- **Karin** Willemoesq. 52 (ArN) 32 12 40 94
- **Karina** Gyvelbakk. 15 (Lys) 86 25 80 15
- **Karina Stensgaard** Kirkevæng. 10 (TrJ) 86 29 95 42
- **Karsten** HolmeParkv. 212 (Høb) 87 36 03 70
- **Karsten Nygaard** Klokkerbakk. 4 (ArV) 86 16 60 82
- **Kaspar Rugholm** HasleCenterv. 167 (ArV) . 32 10 97 45
- Kay ing. Elmsager 38 (Ris) 86 21 19 81
- **Kay Muurmann** Ryv. 103 (Gal) 97 70 08 02
- **Keld** Kærv. 17 (Åbh) 86 15 36 05
- **Keld T & Hanne P** Fortevej 88 (Ris) 86 17 84 34
- **Ketty** Mosevænget 20 (Ham) 86 98 74 18
- **Kim Juul** Silkeborgv. 261 (Åbh) 86 15 00 74
- **Kim Ohrt & Michael Pedersen**
Ordrupv. 5 (ArC) 86 14 33 03
- **Kim Rugholm** Horsevænge. 33 (TrJ) 86 29 46 35
- **Kirsten** børneforsorgspæd.
Kantorpark. 24 (Ris) 86 21 36 18
- **Kirsten & Hans** Solhøjvej 17 (ArV) 86 15 93 06
- **Kirsten & Jørgen** Bittevej 1 (Hns) 86 97 44 30
- **Kirsten M.** Tommesensv. 3 B (Ham) 86 96 38 08
- **Kirsten Marianne** Bjødstrupv. 43 (Høb) 86 27 18 93
- **Knud Hedelund** kommunaldir.
Solvejen 32 (Egå) 86 22 90 80
- **Knud & Helle Ribergaard Hansen**
Korshøjen 95 (Ris) 86 21 15 20
- **Kris** Gl.Hammelv. 45 (Ham) 86 96 35 95
- **Kurt** Hedev. 30 (Ris) 86 13 12 60
- **Kurt** Rørsangerv. 23 (Hin) 86 76 55 96
- **Kurt** arb.md. Silkeborgv. 159 (Spo) 86 96 81 90
- **Kurt Boggild** Pottemagertoft. 114 (Høb) ... 86 29 70 83
- **Käthe** Lystrupv. 11 A (Ris) 86 20 95 29
- **Lalla** Bispehavev. 67 (ArV) ..... **Hemmeligt nr.**
- Lars Gl.Østergårdsv. 41 (Mal) 86 93 30 62
- **Lars** Lilleringv. 32 A (Haj) 86 26 46 52
- **Lars Bo** Askelunden 27 (Mal) 87 81 80 50
- **Lars Christian** Brombærhaven 62 (Lys) 86 22 59 18
- **Lars Egelund**
LouisHammerichsV. 27 (ArN) 70 25 43 21
- **Lars Saugman** Odensegade 32 (ArC) 86 12 90 90
- **Lasse Lindstrøm** MarselisBoul. 36 (ArC) 86 25 85 80
- **Leif & Inge** Tandervej 49 (Mår) 86 29 23 08
- **Lella** Bispehavev. 37 (ArV) 88 17 45 17
- **Lene** Ormslevv. 70 (Vlj) 75 62 37 45
- **Lene & John** Bavnegårdsv. 171 (Hss) 86 28 07 87
- **Leo** Emiliedal. 91 (Høb) 86 93 72 74
- **Lillian Jonstrup** Gudrunsvej 76 (Brb) ..... **Hemmeligt nr.**
- **Linda** RundhøjAllé 55 (Høb) 86 27 30 35

Line & Per Holst-Hansen
Svendgårdsv. 26 (Bed) 86 63 89 33
- **Line Soo Jung** Soskrænten 141 (Vlj) ..... **Hemmeligt nr.**
- **Linette & Ole Borgbjerg**
Drejøvej 21 (Hat) 86 91 45 11
- **Lis** C.F.JessensV. 5 (ArN) 86 10 68 27
- **Lisbeth Møller & Jeppe**
Rugbjergv. 72 (Vlj) 98 14 76 02
- **Lisbeth Risager**
Dr Margrethes Vej 2 B (ArN) 86 16 16 91
- **Lise & Carl J** Klirevej 3 (Hin) 86 98 70 95
- **Liv Bach & Christian H**
Jættehøjen 42 (Ris) 86 21 28 26
- **Lonni** Ryvangs Alle 25 (Ris) 86 17 36 12
- **Mads** Højgårdsv. 6 (Gal) 86 10 58 66
- **Manuela Fittkau** Holmev. 281 (Høb) 86 10 33 28
- **Margit Baab** Kappelsdal 46 (Ham) 87 61 40 00
- **Marianne** Kanehaven 88 (Ris) 86 21 73 95
- **Marianne Stevnhoved** Esbyvej 10 (Ris) 87 30 11 20
- **Marie Kirstine Juul** Lærkesving. 6 (Haj) 86 94 15 94
- **Martha** Skejbygårdsv. 48 (Ris) 86 21 06 12
- **Martin Bendix** Ålborggade 8 (ArC) 32 12 17 68
- **Michael** Åg. 3 (Hat) 87 61 10 09
- **Michael Bødker** CarlBlochsG. 27 (ArC) 86 18 26 44
- **Mikkel** Elverdalsv. 5 (Høb) 32 17 13 23
- **Mikkel** Ll.Elstedv. 199 B (Lys) 86 78 79 71
- **Mikkel Lyder** Sjællandsg. 90 (ArC) 32 18 93 66
- **Morten** Banegårdspl. 8 (ArC) 86 13 53 30
- **Morten Gaarden** Anneksvej 13 (Hin) 86 19 79 08
- **Niels** Anbækvej 42 (Ham) 86 96 33 69

Henriksen Niels Højgårdspark.

Henriksen Peter & Gitte Ingemann
Elverdalsv. 41 (Høb) ... 86 27 47 97
- **Poul** Skt.PaulsKirkepl. 14 (ArC) ... 86 19 30 73
- **Poul-Erik** Vinkelv. 38 (Mke) ... 86 37 78 83
- **Poul Ib** fotogr. Solmarksv. 16 (Ris) ... 86 17 31 01

Henriksen Poul Ib ApS
Dr Margrethes Vej 83 (ArN) ... 86 16 00 16
- **Rasmus** Kantorvæng. 10 (Ris) ... 86 74 00 40
- **Rasmus** Langørvej 55 (Til) ... 46 97 80 20

Henriksen Rasmus Stenholm
Råhøjvæng. 13 (Vij) ... 86 13 21 81
- **Sonja** Blåbærv. 7 (Sab) ... 86 94 83 91
- **Sonja** Toftev. 12 (Gal) ... 86 94 47 19
- **Steen Haslund** Langeliniepark. 15 (ArC) ... 86 21 14 18
- **Susanne** Engparken 19 (Åbh) ... Hemmeligt nr.
- **Susanne & Allan Holm**
Sønder Alle 9 (Ham) ... 86 96 16 43
- **Svend** Hjelmagerpark. 372 C (Skd) ... 86 97 90 98
- **Svend Bilde** Stavtrupv. 169 (Vij) ... 86 28 00 90
- **Svend Holm** Flintebakk. 134 (Ris) ... 86 10 55 62
- **Søren** Skolevangsv. 19 (Ham) ... 86 96 37 84
- **Søren** Skt.PaulsKirkepl. 15 (ArC) ... 86 13 94 84
- **Søren** sygehjlp. Tamperdalsv. 11 (ArV) ... 86 16 30 38
- **Tina** Fyrrevej 6 B (Hat) ... 32 55 23 31
- **Tina** Voldbyvej 44 (Gal) ... 86 95 20 03
- **Tine Hattjerg & Torben**
Uppsalag. 9 (ArN) ... 86 16 45 64

Henriksen Tonni slagterm
OtteRudsG. 47 (ArN) ... 86 10 28 36
- **Tonny** Pilegårdsv. 104 C (Hss) ... Hemmeligt nr.
- **Torben** KongsvangAllé 4 (ArC) ... 87 34 04 72
- **Torben Brun** Stjærv. 6 (Gal) ... 86 95 00 06
- **Trine** Nordvestpass. 31 (ArN) ... 86 16 48 96
- **Ulla Reintoft** Gyldenkronesv. 6 (Mår) ... 86 29 74 05
- **Ulrik Husted** Elmehaven 79 (Lys) ... 86 20 22 80
- **Uwe Vestergaard** OtteRudsG. 33 (ArN) ... 86 78 99 17
- **V G** aftæsningsentrpenør
ThomasThaarupsV. 72 (Åbh) ... 86 25 55 68
- **Vibeke & Knud Erik** Stejlagerv. 10 (ArV) ... 86 15 93 12
- **Vicky** Koftvej 29 (Hss) ... 86 10 27 75
- **Aase Kathrine Søndermark**
Vinkelv. 38 (Mke) ... Hemmeligt nr.

Henriksen´s Flytteforretning
Viaduktvej 5 A (Vij) ... 86 25 47 43
Se annonce under: Flytteforretninger
Se annonce under:
Flytteforretninger

Henriques Hanne Virupvej 40 G (Hjo) ... 86 22 27 37
Henry Marine A/S Damvej 116 (Sab) ... 86 19 00 70
Henrysson Thorsteinn & Lara
Hundkærvej 13 (Hjo) ... 86 74 13 10
86 74 13 17

Hensberg Construction (Harri Hensberg)
J.P.LarsensV. 17 A (Brb) ... 86 11 01 17

Hensberg Construction Aps
J.P.LarsensV. 17 A (Brb) ... 86 11 01 40
Henschel Lene Rosenholmv. 107 (Hns) ... 32 17 08 50
- **Rene** Hammelv. 10 (Hat) ... 86 20 18 55
- **René F.** Hammelv. 10 (Hat) ... Hemmeligt nr.

Hensel Bjørn Åbyhøjgård 15 (Åbh) ... 86 25 88 07
- **Jonas Fanøe** Arnegårdsv. 13 (Åbh) ... 32 17 66 93

Hensen Børge vognmd.
Hvedevæng. 15 (Hat) ... 86 98 12 74
- **Svend** Møddebrov. 29 (Sol) ... 86 92 77 70

Henton Erhvervsmægler A/S
Christiansg. 8 (ArC) ... 86 19 41 11
Hentze Bjarke Tagmosevej 21 B (Skd) ... 86 99 23 28
- **Bjarti** stymd. Hougårdsv. 26 (Brb) ... 86 26 22 63
- **Harry** mask.arb. Pilegårdsv. 33 (Hss) ... 86 28 21 93
- **Inger** Abildgade 17 (ArN) ... 86 16 49 53
- **Johan** Chr.X'sV. 256 A (Trj) ... 86 72 07 86
- **Keld** Skejbygårdsv. 16 (Ris) ... 86 21 02 16
- **Kim** mask.mest. Skovagerv. 20 (Ris) ... 86 17 53 37
- **Knud** kommunalarb. Fuglsøvej 12 (Ris) ... 86 17 43 62

Henze Claus Nygaard
RosenvangsAllé 223 (Høb) ... 86 27 35 17
- **Egon** Hestehavev. 6 (Høb) ... 87 37 06 21
- **Karen-Marie & Søren**
Græsvangen 209 (Til) ... 86 15 27 36
- **Michael** Bronzealderv. 95 (ArV) ... 86 24 74 64

Hepe Development Pilegårdsv. 104 (Hss) ... 86 28 04 04
Hephi Ejendomme Aps
Silkeborgv. 2 (ArC) ... Hemmeligt nr.
Hera Proces Og Instrumentservice
Langelinie 60 (Gal) ... 86 95 44 28
86 95 45 45

Herbert Lisbeth & Sebastian
StenhøjAllé 93 (Høb) ... 86 27 93 03
Herbertnathan & Co A/S
Egå Havvej 21 (Egå) ... 86 16 76 26
Herbild Grete Bøgehaven 12 (Lys) ... 86 22 90 49
Herdel Jørn Bangsbopark. 47 (Skd) ... 86 17 95 07
Herdorff Palle Grenåv. 646 D (Skd) ... 32 11 78 38
Herfelt Jan MarselisborgAllé 1 B (ArC) ... 86 12 53 17
- **Maria Hjorth** Bispehavev. 57 (ArV) ... 86 75 09 09

Herholdt Aksel Grantoften 2 (Hin) ... 86 78 55 90
Herholdt-Lomholdt Carsten
Digtergangen 9 (Åbh) ... 32 12 12 70
- **Rune** Pallisvej 62 (Brb) ... 87 46 08 74

Herholt Ivan Urmagertoft. 3 (Høb) ... 86 75 29 90
- **Yrsa** Strandrylev. 19 (Egå) ... 86 22 30 80

Herkild Birgitte Klokkeskovv. 17 D (Vij) ... 32 14 18 74
Herkules Kurser Mindegade 6 (ArC) ... 70 22 82 21
Herlev Bent Frederiksholmsv. 15 (Vij) ... Hemmeligt nr.
- **Bent** købmd. Frederiksholmsv. 15 (Vij) ... 86 11 34 48
- **Helga** FrydenlundsAllé 31 (ArV) ... 86 18 95 30
- **Ina & Claus Kaa Bach**
N.P.Schølersv. 27 (Ham) ... 86 96 56 02
- **Trine & Tom Düring**
Mosegårdspark. 3 (Tri) ... 86 13 38 50

Herlin Inge & Troels Egebjergv. 11 (Brb) ... 86 26 31 65
Herling Lone Riis Abildgade 14 (ArN) ... 86 10 21 28
Herluf Claus Ildervej 24 (Høb) ... 86 27 33 38
- **Hans** u.dir. Teglbakk. 10 (Høb) ... 86 27 58 36
- **Lars Robert** Vinkelv. 3 (Ris) ... 86 17 01 50
- **Marie Braamunch** Vårkjærvej 35 (Vij) ... 86 11 60 12
- **Nanna** KongsvangAllé 16 (ArC) ... 86 11 30 52
- **Tove** Niels W.Gades Vej 19 (ArC) ... 86 11 79 11

Herlufsen Lis & Hans Vermundsv. 12 (Hat) ... 86 98 22 84
Herly Mette Egebjergv. 19 (Brb) ... 32 11 34 93
Herlev Nielsen Søren massør
Hedev. 41 (Ris) ... 86 17 45 30
Herman Erik Strandpark. 40 (ArC) ... 86 21 13 66
- **Henrik** OlafRudesV. 29 (Høb) ... 48 41 59 19

Herman Wind Græsvangen 2 (Til) ... 86 94 82 86
Hermann Christian Espedalen 82 (Ris) ... 32 21 88 05
- **Dorthe Møller** Segaltvej 395 (Skd) ... 86 18 87 05
- **Flemming** Holmstruphøjv. 203 (ArV) ... 86 24 55 45
- **Lars** Hasselhaven 65 (Lys) ... Hemmeligt nr.
- **Mona-Lise** Skelagerv. 120 C (ArN) ... 32 20 21 08
- **Pernille & Rico** Birkevang. 35 (Sol) ... 86 19 69 81
- **Poul** labor.mest. Ndr.Ringg. 116 (ArN) ... 86 16 98 47
- **Susanne Binzer** Chr.WærumsG. 8 (ArC) ... 87 38 02 03
- **Sven Aage** Højkolvej 5 (ArV) ... 86 15 69 55

Hermannsen Lilly Nygårdsv. 36 (Høb) ... 86 11 06 94

Hermannsen Niels Hugo
BrabrandSkovv. 41 (Brb) ... 86 25 39 47
Hermansen A Skovvangsv. 133 (ArN) ... 86 10 00 04
- **Bent** journ. Bækkestien 4 (Høg) ... 86 92 16 01
- **Bent** slagteriarb. Riisv. 4 (Hin) ... 86 98 79 46
- **Bente** Vidtskuev. 44 (Vij) ... Hemmeligt nr.
- **Birthe** Kannevej 4 (Sol) ... 86 53 14 81
- **Britt** Kriegersv. 19 (ArC) ... 86 76 50 49
- **Britta & Henrik** Bushøjvej 239 (Høb) ... 86 27 97 60
- **Børge** trikot.hdl. Søsvingen 8 (Egå) ... 86 22 64 23
- **Carsten** Vagtelvej 25 (ArV) ... 86 15 09 78
- **Christian & Kirsten Bruun**
Ildervej 30 (Høb) ... 86 72 52 42
- **Christiane** Aldersrov. 6 (ArN) ... 86 10 25 72

Hermansen Claus CarlJensensV. 19 (Vij) ... 86 11 52 25
Hermansen Claus Arkitektfirma
Filmbyen 23 (ArC) ... 87 34 07 55
Hermansen Cykelsport Nørre Alle 96 (ArC) ... 86 12 86 52
Se annonce under:
Cykler og knallerter, udsalg og reparation af
- **Eigild** Åbyhøjgård 7 (Åbh) ... 86 95 08 03
- **Emmy** Grønneg. 8 (ArC) ... 86 13 67 85
- **Finn** Overskrov. 26 (Høg) ... 86 92 30 52
- **Frank** Solvæng. 2 (Skd) ... 86 99 30 69
- **Grete** BrobjergParkv. 103 (Egå) ... 86 22 49 73
- **Grethe & Henrik** Rugmarken 116 (Lys) ... 86 22 75 80
- **H** værkmest. VejlbyToften 10 (Ris) ... 86 21 43 34
- **Hanne** dagpl. Ådalsvej 8 (Ris) ... 86 17 67 87
- **Hanne Elbæk** Sønderholmv. 178 (Hss) ... 88 17 75 50
- **Hanne & Flemming**
Vest.Strandallé 49 (Ris) ... 32 12 85 12
87 41 91 61
- **Hanne Sneider** Stenagerv. 10 (Ris) ... 86 21 02 54
- **Heinl Mohr** Viborgv. 150 (ArV) ... 32 10 78 07

Hermansen Henning
KollensMøllev. 34 (Gal) ... 86 95 05 97
- **Henning** Thorvaldsensg. 21 (ArC) ... 86 19 61 31
- **I** Gråstenv. 5 (Hin) ... 86 98 50 69
- **Ida K. & Mikkel Kamp**
Byagervej 18 B (Bed) ... 33 79 41 71
- **Jakob** Sønderport 7 (ArC) ... 43 55 24 49
- **Jakobe Brøndum** Falstersg. 48 (ArC) ... 32 16 08 12
- **Jesper Bauman** Lomvievej 11 (Skd) ... 86 99 34 73
- **Johan & Winnie** Vingetoft. 16 (Haj) ... 86 94 19 84
- **Jørn** forr.ch. Jagtvej 94 (Ham) ... 86 96 58 77
- **Kenneth Kynde** Grenåv. 779 (Skd) ... 86 99 14 47
- **Kirsten & Ole Hovmand**
Havtornvej 23 A (ArN) ... 86 10 08 93

Hermansen Kjeld læge
EgåStrandv. 20 (Egå) ... 86 22 27 75
- **Klavs Brøndum** Præstehaven 79 (ArV) ... 86 15 07 55
- **Leif** Rosenvæng. 8 (Skd) ... 86 99 22 79
- **Lise & Ole** F Damvænget 40 (Trj) ... 86 29 04 62
- **Michael** Voldbyvej 31 (Ham) ... 35 10 40 46
- **Michel & Anne M.** Kunneruphøj 12 (Hss) ... 87 38 14 13
- **Mikkel** Helbergsg. 12 (ArC) ... 32 11 71 12
- **Morten** Landevej. 68 (Hns) ... 87 61 88 33
- **Ole** SørenFrichsV. 111 (Åbh) ... 86 12 72 66
- **Ole** TrankærVænge 11 (Trj) ... Hemmeligt nr.
- **Ole** Tybjergvej 7 (Hin) ... 86 28 72 34
- **Organi Doris** statspr. musikpæd.
Augustenborgg. 21 A (ArC) ... 86 10 15 20

Hermansen P, VVS Firma A/S
SørenFrichsV. 40 B (Åbh) ... 87 34 42 44
- **Per Gunnar** funktionsch.
Kirkevæng. 152 (Trj) ... 86 29 68 13
- **Per Højgård** u.dir. Uffesvej 8 (Hat) ... 86 98 26 40
- **Per Juul** AndreasGadebergsV. 44 (Hat) ... 86 98 09 73
- **Peter** bogh. Vest.Tingskovv. 30 (Trj) ... 86 29 40 51
- **Peter Lund & Trine Andersen**
Nordtoftev. 3 (Ris) ... 86 16 68 14
- **Sigfred** Bækk. 6 (Gal) ... 86 95 04 06
- **Steen** ing. Hjelmagervæng. 3 (Skd) ... 86 99 07 55
- **Stine** Højmarkvej 35 (Høb) ... 32 17 78 86
- **Tonni** SkæringHøjsagerv. 29 (Egå) ... 86 22 08 86

Hermansen Torben Vilhelmsborgv. 4 (Mår) ... 86 93 64 25
- **Tove Mølgaard** BrobjergParkv. 105 (Egå) ... 86 22 39 99
- **Tove Ragnhilda** Randersv. 22 (ArN) ... 86 16 66 54
- **Verner** Chr.X'sV. 198 (Høb) ... 86 14 92 42
- **Vivi** Ndr.Strandv. 5 B (Ris) ... Hemmeligt nr.
- **Aage** købmd. Saralystv. 12 (Høb) ... 86 27 01 13
- **Aage E** Bushøjvæng. 95 (Høb) ... 86 27 34 41

Hermansson Michael
HjortshøjMøllev. 186 (Hjo) ... 86 22 87 80
Hermez Sabri Benjamin
Langengev. 13 (Ris) ... 86 21 98 34
Herms Christian Junivej 29 (ArV) ... 86 76 35 35
Herms Eigil Ing. Haslevangsv. 35 (ArV) ... 86 15 46 96
Hernandez Madariaga Marcela Caterina
HansSchourupsG. 6 (ArC) ... 32 15 50 21
Hernandez Maria De Lourdes
Vibyvej 63 (Åbh) ... 82 43 28 10
- **Ray** kæld.mest. Bakkedraget 10 (Mke) ... 36 45 35 53

Hero Services ApS Johs.Ewalds Vej 5 (Åbh) ... 20 46 04 88
Herold Johan Erik Allegårdsv. 15 (Åbh) ... 86 25 22 58
- **Lise Mynster** Skovhøj 275 (Hss) ... 86 77 02 07
- **Rikke** hdls.lær. Odderv. 199 B (Høb) ... 86 27 75 74

Heron Tom & Betina Haugaard
Mågevej 5 (Ris) ... 86 17 09 37
Herping Alex LindåMøllev. 2 (Skd) ... 35 14 67 27
Herping-Hansen Niels
Nordmanvej 36 (Egå) ... 86 22 10 02
- **Signe** Østerg. 22 (Ham) ... 87 61 87 73

Herr Barteis Åboulevarden 46 (ArC) ... 86 18 08 33
Herranen Christensen Maria
RosenvangsAllé 206 A (Høb) ... 86 27 65 67
Herrekoret Arion Tulipanvej 28 A (Ris) ... 86 17 55 15
Herrera Julio Lone & Mario
Munkevejen 10 (Til) ... 86 24 54 35
- **Tanya Wadsholt** Havkærvæng. 21 (Til) ... Hemmeligt nr.

Herrera Marino Patricio Antonio
Præstevangsv. 6 (ArV) ... Hemmeligt nr.
Herrestrup Kasper Jægergårdsg. 140 (ArC) ... 32 14 78 56
- **Ove** mask.mest. Elstedvænge 17 (Lys) ... 86 22 78 56

Herrig Kristian Degn Hjortensg. 30 (ArC) ... 86 18 08 08
- **Lis** Tommesensv. 15 A (Ham) ... 86 96 90 18

Herrik Finn Parkvænget 10 (Trj) ... 88 16 08 41
Herrik Katja NyMunkeg. 4 (ArC) ... 86 20 13 54
Herriott Richard IvarHuitfeldtsG. 46 (ArN) ... 86 16 24 15
Herrmann Caja Engparken 15 (Åbh) ... 87 45 03 07
- **Inge Lillian & Wolfgang** Hovvej. 54 (Hss) ... 86 29 04 76
- **Manuel Alexander**
Tage-HansensG. 7 (ArC) ... Hemmeligt nr.

Hersi Abdullahi Mahmoud
RundhøjAllé 24 (Høb) ... Hemmeligt nr.
- **Jawahir Ahmed** Gudrunsvej 70 (Brb) ... 86 27 01 19

Herskind Bibliotek Ladingv. 16 (Gal) ... 87 54 68 29
Herskind Boldklub (Kantinen)
Ladingv. 16 A (Gal) ... 86 95 44 92
Herskind Entreprenørforretning Aps
Langelinie 61 (Gal) ... Hemmeligt nr.
Herskind Forsamlingshus
Langelinie 56 (Gal) ... 35 11 53 65
Herskind Helle Storringv. 26 (Gal) ... 86 94 60 13

Herskind Herskind Palle & Inge
Katterhøjv. 24 (Høb) ... 86 27 06 06
- **Jørgen & Dorte** Lomvievej 9 (Skd) ... 86 99 00 99
- **Kirsten & Morten Sjørvad**
Vegavej 56 (Høb) ... 86 11 44 20
- **Knud** Ryslingepark. 32 (Høb) ... 86 14 67 14
- **Lone** Skovgårdsvæng. 42 (Trj) ... 86 72 07 27

Herskind Murerforretning A/S
Glentevæng. 24 (Gal) ... Hemmeligt nr.
Herskind Savværk ApS
Lyngballev. 15 (Gal) ... 86 95 40 03
Herskindskolen Ladingv. 16 (Gal) ... 87 94 32 50
Herstal Britta Herstal Kim Lynge
Toftefaldet 8 (Ris) ... 86 49 23 28
- **Carsten** Grønningen 11 (Hat) ... 86 91 56 07
- **Else** VikærToften 2 F (Ris) ... 86 21 34 92
- **Lone** Aurikelvej 4 (Ris) ... 86 17 30 62

Hersted Lone Consult Rigelvej 13 (Ris) ... 24 46 56 98
Hersted Lone konsulent Rigelvej 13 (Ris) ... 32 14 56 64
Hertel Grethe RudolphWulffsG. 13 (ArC) ... 86 15 64 65
- **Michael Christian** Gudrunsvej 70 (Brb) ... 86 25 06 29

Hertel Niels Elmev. 17 (Ris) ... 86 17 34 83
Hertha Boligselskab
Landsbyvæng. 14 (Gal) ... 86 95 45 20
Hertha Levefællesskab (Leder Per-Clausson
Kaas) Landsbyvæng. 14 (Gal) ... 86 95 45 56
Hertz Anetta Strandhusv. 3 (Ris) ... 86 17 57 17
Hertz Biludlejning Chr.X'sV. 201 (Høb) ... 70 33 66 99
- **Claus** Silkeborgv. 311 C (Åbh) ... 86 91 16 92
- **Elvind** Gl.Kirkev. 12 (Hjo) ... 86 22 91 25
- **Helge** Tøndergade 84 (ArC) ... 86 11 59 01
- **Jakob** LaugeKochsV. 2 (ArN) ... 86 16 37 03
- **Jens Michael** læge JydlandsAllé 36 (ArC) ... 86 11 44 72
- **John** Annettevej 24 (Brb) ... Hemmeligt nr.

Hertz Jørgen LykkesholmsAllé 100 (Vij) ... 86 14 40 54
Hertz Materiel A/S Anelystpark. 50 (Til) ... 70 22 08 01
Hertzlanlife JensBaggesensV. 38 (ArV) ... 22 77 20 18
Hertzum Henrik Wind & Lone Mai
Stjærv. 3 (Gal) ... 58 14 17 84
- **Ib** Nørrevang. 19 (Hin) ... 86 98 71 68
- **Merete** Absalonsg. 6 (ArC) ... 32 21 69 68

Hervik Vibeke Skovvænget 31 (Hss) ... Hemmeligt nr.
Hesby Finn Egeskellet 10 (Mal) ... 32 16 06 93
Hesel Conni & Martin Rickmann
Klokkerfaldet 69 (ArV) ... 86 15 14 42
Heskjær Gitte Præsteager 64 (ArN) ... 32 12 24 27
Heslop Anders & Malene Gulstad
Solvmågev. 36 (Skd) ... 86 13 76 51
- **Jens Lyngborg** Lollandsg. 35 (ArC) ... 86 19 71 81
- **Jørgen** læge Katterhøjv. 4 (Høb) ... 86 27 53 49

Hess Alexander P.S.KrøyersV. 20 A (Høb) ... Hemmeligt nr.
- **Else** Mønsgade 16 A (ArC) ... 86 20 97 93
- **Margrethe** vuggest.led.
Vorbjergbakk. 4 (Ris) ... 86 21 21 99
- **Merete** JeppeAakjærsV. 19 (Hal) ... 87 61 81 50

Hess-Olesen Asger Haderslevg. 3 (ArC) ... 32 16 67 26
Hess-Petersen Anders
Vlborgv. 147 (ArV) ... Hemmeligt nr.
- **Aage** fuldm. Lundshøjgårdsv. 8 (Mal) ... 86 93 16 81

Hesse William Mills Falstersg. 16 (ArC) ... Hemmeligt nr.
Hessel Ejner A/S Agerøv. 53 (Til) ... 72 11 50 00
Telefax ... 72 11 50 01
Hessel Marianne Herambsg. 4 (ArN) ... 86 10 89 50
Hesselager Johannes Kirkemosev. 10 (Skd) ... 86 27 61 39
Hesselballe Karen FrederiksAllé 164 (ArC) ... 86 18 38 85
Hesselberg E MarselisBoul. 22 (ArC) ... 86 12 04 48
- **Henrik** Parketten 23 (Høg) ... 86 92 37 73
- **Ib Chr.** Rønbækv. 35 (Hin) ... 86 98 73 01
- **Ib Christian** Rønbækv. 35 (Hin) ... Hemmeligt nr.
- **Jørgen** Bavnegårdsv. 71 (Hss) ... 86 28 55 56

Hesselbjerg Gerda pæd.
Klokkeskovv. 25 (Vij) ... 86 28 24 29
- **Jørgen** radiomek. Heden 7 (MaD) ... 86 93 11 05
- **Tenna** Ellemosevæng. 42 (Trj) ... 88 19 51 95
- **Torben** Elmosevej 59 (Bed) ... Hemmeligt nr.

Hesselby Birte Violvænget 8 (Høg) ... 86 92 14 14
Hesselbæk Lene Hasseleng. 27 (Hss) ... 32 12 13 67
Hesseldahl T Skrænten 2 (Gal) ... 86 94 72 62
Hesseldal Hanne & Gert Kjeldtoft
ÅrslevKirkev. 20 (Brb) ... 86 19 36 66
- **Kirsten** Bævervej 12 (Høb) ... 86 18 47 14
- **Mariette Busk** Holken 4 (ArV) ... 86 15 10 40

Hesselgart Anna-Marie
Vest.Skolev. 48 (Gal) ... 86 94 58 90
- **Henny** kont.ass. VejlbyToften 33 (Ris) ... 86 21 10 81

Hesselholdt Marianne & Jørgen L.
Eskimovej 9 (ArN) ... 86 10 30 79
Hesselholt Karin
AndreasGadebergsV. 12 (Hat) ... 86 21 45 34
- **Mads Gelsnæs** Volshøjvej 5 (Ris) ... 86 21 45 81
- **Marianne Andersen & Morten**
Skovsgårdsv. 27 (Høg) ... 86 92 44 24

Hesselund Anders Skelbækvej 8 (Ris) ... 86 10 99 44
- **Annebet** Voldum-RudV. 18 (Hat) ... 86 49 16 66
- **Birgit Kirk-Thomsen**
Marstrandsg. 15 B (ArC) ... 86 11 21 87
- **Hans** L.A.RingsV. 46 A (Høb) ... 86 27 71 62
- **Karina** Kunneruphøj 18 (Hss) ... 86 28 05 50
- **Laila** Ø.Kringelv. 3 (Egå) ... 86 22 75 65
- **Mikkel** Spovevej 5 (Hin) ... 32 96 71 09
- **Mira** Østergårdspark. 141 (Trj) ... 86 28 40 36
- **Per** G. Smedestien 17 (Skd) ... 86 99 30 65

Hesselvig Mogens Løgtenvej 6 (Hns) ... 86 99 60 11
- **Rene** EngholmsAllé 230 (Ris) ... 88 19 70 18

Hesselaa J mask.mest. Skovhøj 43 (Hss) ... 86 16 56 43
Hessner Bent Bekkasinv. 5 A (Høb) ... 98 83 74 80
Hessner Pia Krogen 16 (Egå) ... 86 22 19 00
Hessov Ib læge Sandmosev. 20 B (Høb) ... 86 27 33 09
Hestbech Martin
Kasernebouleverden 14 (ArC) ... 86 21 20 24
- **Mogens Stougaard** Mosedraget 6 (Til) ... 86 10 13 04

Hestbek Mogens urmag.
Tordenskjoldsg. 35 (ArN) ... 86 16 90 10
Hestbæk Gerda Torvevæng. 168 (Trj) ... 86 29 35 95
- **Majbritt & Peter Lykke Sørensen**
Kildehøjen 96 (Ris) ... 86 21 50 00
- **Michelle Vangsgaard** Hørslevv. 131 (Haj) ... 86 92 65 73
- **Aase** Augustenborgg. 23 F (ArC) ... 86 11 47 31

Hestehave John fakt. Hirsevæng. 2 (Høg) ... 86 92 24 82
Hestepraksis Djursland Lyngev. 65 (Kne) ... 70 25 22 56
Se annonce under:
Dyrlæger, dyreklinikker og dyrehospitaler

Hesteshoppen. Dk Aps
Ebeltoftv. 107 (Mke) ... Hemmeligt nr.
Telefax ... 86 37 63 55
Hesteshoppen. Dk Aps
Ebeltoftv. 107 C (Mke) ... 86 37 65 55
Hesthaven Marianne
Karetmagertoft. 151 (Høb) ... 32 12 34 71
- **Morten** Dr.HolstsV. 48 (Åbh) ... 32 18 00 59

Hestvang Inge børneh.pæd.
Åskrænten 21 (Egå) ... 86 13 88 09
Hestvang John Esbyvej 11 (Ris) ... 86 17 63 26

Hetag Tagdækning Nord A/S
Arresøvej 31 (Ris) ... 86 17 58 00
Heuch Jacob Eghøjvej 3 K (Egå) ... 86 22 69 89
Heuch Jacob VirupSkovv. 19 (Hjo) ... 86 22 69 89
Heuck Carsten Wagner Højagerv. 7 (Ris) ... 86 17 55 68
Heuser Anne-Katrine Ebdrup
Jordbrovej 11 (ArN) ... 32 16 68 48
Heuwinkel Andreas HolmeParkv. 144 (Høb) ... 86 12 06 54
Hevi Tryk Mejlg. 71 (ArC) ... 86 19 05 85
Hey-Day (Gitte Gisselmann Bornholt)
Bakketoft. 11 (Skd) ... 86 99 16 50
Heydari Pour Ahmad Elstedhøj 9 (Lys) ... 77 33 93 72
Heyday Aps (Anders Lorentz)
Sønderg. 45 (ArC) ... 32 10 88 48
86 13 88 48
Heydenreich Sarah Elhøjv. 51 (Sab) ... 35 11 79 91
Heydorn Erik Egebjergv. 125 (Brb) ... 86 26 08 12
Heykoop Stef Koldkærvej 7 (Hjo) ... 86 99 95 47
Hf Skovlunden Kontoret
Skovlunden, Havef 25 (ArC) ... 86 27 42 00
Hf Tømmer Og Snedkerforretning
Parallelv. 64 (Tri) ... 86 23 23 88
HG Enemark Århus A/S Arresøvej 43 (Ris) ... 86 17 65 77
Hg Enemark Århus A/S Arresøvej 43 (Ris) ... 86 17 65 77
Hg Maler Og Montage Faurskov. 4 (Hat) ... 86 96 36 26
Hg Maler Og Montage Faurskov. 10 (Hat) ... 20 76 88 61
Hh Consult Toftevæng. 11 (Hat) ... 86 19 33 86
HH-Consulting CarlJensensV. 23 (Vij) ... 29 80 54 51
Hh Consulting Højredalsv. 126 (Brb) ... 86 25 57 95
hh Elservice ApS Industriv. 4 (Hat) ... 86 98 04 44
Hh Service Grenåv. 530 (Egå) ... 86 19 61 11
Hh Transport Todderuppark. 14 (Til) ... 86 24 89 40
Hi Booking & Handel/Storkeklden
Bogøv. 15 (Hin) ... 86 98 75 70
Hi-Fi Klubben Mølbakvej 4 (Lys) ... 70 10 44 34
Hi-Fi Klubben Nørreg. 55 (ArC) ... 86 19 20 99
Hi Fi Klubben A/S Europapl. 4 (ArC) ... 86 12 82 59
Hicks Colin Skovgårdsvæng. 650 (Trj) ... 86 29 30 23
Hiemstra Henri Vistoftvej 41 (Sab) ... 86 94 94 80
Hiendat Dang VejlbyVænge 136 (Ris) ... Hemmeligt nr.
Hifi4sale.Dk Stavtrupv. 83 (Vij) ... 22 52 68 66
Higeweald Bente Ordrupv. 10 (ArC) ... 86 11 68 66
High - End Drums Aps
SørenFrichsV. 51 (Åbh) ... 87 22 33 55
High End Sport Vesterg. 15 (ArC) ... 86 18 00 48
High End Sport Aps Vesterg. 15 (ArC) ... 86 18 00 42
86 18 00 48
High-Way (Marianne Bahl)
Gl.Munkeg. 4 (ArC) ... 86 25 00 95
Highway Studio ApS Damvej 114 (Sab) ... 86 94 90 99
Hilrad Express Kalkærpark. 84 (Høb) ... 22 91 02 02
Hiltola-Pedersen Anne Ladingv. 18 (Gal) ... 86 95 45 50
Hilberg Henny DalgasAvenue 54 (ArC) ... 86 93 62 43
Hildebrandt Anker montør
Jadevej 32 (Skd) ... 86 99 17 07
Hildebrandt Katja & Jens Kristian
Pilevænget 1 (Høg) ... 86 92 19 63
- **Lise** Kirkegårdsv. 14 (ArC) ... 86 93 31 22

Hildebrandt Steen prof.
Skt.PaulsG. 7 A (ArC) ... 86 18 52 55
- **Søren & Anette Refsgaard**
Sensommerv. 70 (Hjo) ... 86 74 14 04
- **Torben** Lerbjerg 8 (Til) ... 86 24 64 71
- **Aase Guldahl** Bygervænge. 52 (Bed) ... 86 14 52 35

Hildén Hans Kurt Ørvadsv. 23 (Brb) ... 86 12 42 32
Hilding-Hamann Knud Erik
Bispevæng. 3 (Gal) ... 86 94 41 11
Hilgars Anita Bæk omsorgspæd.
Holmkærvej 60 (Tri) ... 86 15 79 19
Hill Inger blomst.hdl. Grønneg. 119 (ArC) ... 86 12 29 06
- **Kitte** Engtoften 16 M (Vij) ... 86 11 44 01

Hillebrandt Hr. Michael
Hjelmesg. 21 (ArC) ... 32 10 63 85
- **Jane** TrankærMosev. 117 (Trj) ... 86 72 27 00
- **Kirsten** VisbjergHegn 22 (Mår) ... 86 29 74 54

Hillers Janeck Leo
Vestervangspark. 3 B (Sol) ... 86 92 76 76
- **Vilh** Nordborgg. 21 (ArC) ... 86 14 74 33

Hillersborg Rikke Sønderholmv. 180 (Hss) ... 32 15 62 93
Hillgaard Inger Siriusvej 5 (Hin) ... Hemmeligt nr.
Hillgaard Inger damefris. Enghaven 3 (Egå) ... 86 22 23 70
- **Jakob & Marie Haahr Mikkelsen**
Østerløkk. 68 (Til) ... 86 20 29 06

Hillgsøe Anders Langeliniepark. 3 B (ArC) ... 86 10 09 99
- **Birgitte** Helbergsg. 1 C (ArC) ... 86 19 49 09
- **Jens** Østerlarsv. 13 (ArV) ... 32 13 23 86
- **Lekt. Søren** Sejrs Alle 3 B (Ris) ... 86 17 05 65
- **Ulla & Søren** Sievej 51 (Hat) ... 86 91 45 60

Hilmar Ann Louise Elmehøjvej 29 (Høb) ... 87 36 11 96
- **Claus** Knudrisg. 14 B (ArC) ... 86 12 64 13
- **Emma Søndergaard** Sdr.Ringg. 65 (ArC) ... 32 18 17 76
- **M** Stejlagerv. 12 (ArV) ... 86 15 27 29
- **N J** Emiliehøj 12 (Høb) ... 86 27 26 66

Hilmer Birgitte Byagervej 122 D (Bed) ... 86 93 68 41
- **Camilla** NymarksAllé 178 (Mår) ... 86 10 03 30
- **Louise Press** Høgemosev. 5 (Tri) ... 86 76 08 81
- **Poul Øvie** AjstrupStrandv. 92 (Mal) ... 86 93 23 35

Hilmi Ian Degnebakk. 14 (ArV) ... 86 76 33 81
Hilowle Hallmo Ali TrigeCenterv. 74 (Tri) ... 86 99 81 14
Hilt Casper Jeksenvej 6 (Gal) ... 32 14 94 40
Hilti Danmark A/S SørenFrichsV. 34 (Åbh) ... 86 15 55 05
Hiltmar Oluf Brix
Vestergårds Alle 134 (Høg) ... 86 28 58 66
Hilton Alex informat.ch.
Vestervang 20 (ArC) ... 86 18 86 38
- **Andrew** Rosenvang 20 (Hns) ... 86 99 61 40

Hilton Foods Danmark A/S
Brunagerv. 2 (Hss) ... 88 41 83 00
- **Jari Ruben** Tjørnev. 1 (Hat) ... 87 41 08 88

Himidi Ali Ben Daylamine
Karensvej 19 (Brb) ... 88 19 88 09
Himmelblå Decemberv. 7 (ArV) ... 86 75 11 11
Telefax ... 87 44 05 10
Himmelhaven Mejlg. 35 (ArC) ... 60 66 73 70
Himmelstrup E Emiliedalsv. 167 (Høb) ... 86 27 20 77
Himmelstrup Elvor fodspec.
Trøjborg. 12 (ArN) ... 86 16 65 53
- **Jens Otto** Sommersmindev. 4 (Egå) ... 86 22 19 76
- **Jette P** sygepl. Skelagerv. 364 (ArN) ... 86 10 99 30
- **Kristine** MarselisBoul. 102 (ArC) ... 86 12 95 03

Himmelstrup & Co ApS Vesterg. 48 F (ArC) ... 86 16 00 44
- **Poul** StenhøjAllé 176 (Høb) ... 86 27 87 06

Himmer Blanka Strandpark. 2 (ArC) ... 86 24 29 24
- **Tove** ØsterbyAllé 30 (Trj) ... 86 29 03 94

Himmerslev Steen Vesterled, Havef 1 (Åbh) ... 32 11 90 35
Himri Aicha LangenæsAllé 9 (ArC) ... Hemmeligt nr.
Hin Tac Minh Illerupvej 15 (ArN

Hind

Hindkjær Karsten Strandrylev. 2 (Egå) 86 40 60 16
Hindkær Kirsten Borupvej 216 (Trj) 86 29 09 25
Hindsbak Claus & Susanne
Lindholmv. 10 (ArN) 86 16 82 54
- **Hellmuth** trykk. Grydhøjv. 4 (ArN) 86 16 45 37
- **Oskar** Lindenborgv. 125 (Ris) 86 21 45 14
Hindsgaul Anni Godthåbsg. 30 (ArC) 86 19 62 76
- **Charlotte** Byagervej 81 A (Bed) 86 92 99 92
- E RundhøjAllé 125 (Høb) 86 14 67 53
- **L & C Mundus-Pedersen**
Hørgårdsv. 27 (Ris) 86 17 52 52
- **Lars & Lisbeth Balle** Solmarksv. 39 A (Ris) 86 17 99 49
- **Mette** Kirkevæng. 133 (TrJ) 86 29 03 68
- **Ole Gorm** GaltenHedev. 33 (Hat) 35 11 36 37
Hindshoim Dorthe Sletterhagev. 7 (Ris) 86 16 56 41
Hinge Arne VejlbyVænge 108 (Ris) 86 21 06 97
- **Edith** Silkeborgv. 30 (ArC) 86 14 29 08
- **Ejnar** slagt.mest. Højlundspark. 16 (Sol) 86 92 75 20
- **Elin** HolmeMøllev. 29 (Vij) 86 14 14 79
- **Else A.** Søhøjen 24 (Til) 86 11 99 62
- **Ernst** Dalgårdspark. 70 (Hns) 86 97 51 12
Hinge G Klosterport 9 (ArC) 86 12 74 05
- **George** Korshøjen 102 (Ris) 86 15 63 68
- **Henrik** Sallv. 59 (Ham) 86 98 24 32
- **John** Lundingsg. 15 (ArC) 86 17 55 45
- **Jørgen** Kløvevej 42 (Mke) 86 97 48 72
- **Jørgen** chauf. Trojav. 17 (Hjo) 86 99 96 03
- **Jørgen** ing. KammaRahbeksV. 45 (Åbh) 86 15 50 25
- **Karsten** Storhøjv. 30 (Mår) 86 27 36 91
Hinge Mogens VVS-Install.
Banegårdsg. 27 (ArC) 86 12 55 61
Se annonce under:
Antikvarboghandlere
- **Pia Kempel** Helenelyst 235 (Brb) 86 16 29 08
- **Stig Skanse** Plantagev. 30 (Egå) 86 22 97 67
- **Stig Skanse** SkæringSandager 13 (Egå) 86 22 97 57
- **Thorbjørn Skanse** Danasv. 12 (Ham) 35 10 78 63
- **Torben** elektr. Karensmindev. 36 (Vlj) 86 29 06 90
- Åse Holmev. 261 (Høb) 86 55 75 57
Hingeberg Lasse Pilevænget 19 (Høb) 86 14 47 33
Hingelberg St.T. 3 (ArC) 86 13 13 00
Hingelberg Frantz Jakob
Krekærlundsallé 50 (Mal) 86 93 39 29
- **Inge** Sletterhagev. 43 (Ris) 86 17 09 20
Hingsberg Flemming redakt.ch.
Grafthøjpark. 142 B (Vlj) 86 28 98 66
Hinnerich Anna Mia Katarina
Molsgade 1 (ArC) ..... **Hemmeligt nr.**
Hinnerskov Gudrun Dybedalen 1 (ArV) 86 10 66 38
Hinnerup Autoservice Samsøvej 11 (Hin) 86 98 68 85
86 98 68 88
Hinnerup Basket Tranev. 19 (Hin) 20 73 21 12
Hinnerup Bibliotek Skovv. 18 (Hin) 89 64 14 55
Hinnerup Bibliotek Alarmlinie
Skovv. 18 (Hin) 86 98 57 60
Hinnerup Bibliotek & Kulturhus
Skovv. 18 (Hin) 89 64 14 55
Hinnerup Bilcenter ApS Samsøvej 11 (Hin) 86 98 97 96
Hinnerup Blikkenslagerforretning
Århusv. 34 (Hin) 86 98 55 50
Hinnerup Blomster (Bitten Holm Frøslev)
Storeg. 11 (Hin) 86 98 83 11
Hinnerup Boghandel Storeg. 8 (Hin) 86 98 50 70
Hinnerup Bokse-Skole
Skanderborgv. 206 (Hin) 25 28 03 75
Hinnerup Containerservice
Navervej 7 (Hin) 86 98 52 22
Hinnerup Dyrehospital Dyrlægegruppen
Frijsenborg A/S Navervej 3 (Hin) 86 98 57 77
Hinnerup Dyreklinik Navervej 3 (Hin) 86 98 68 77
Hinnerup Elservice Aps Samsøvej 13 (Hin) 87 54 68 10
Hinnerup Fjernvarme Fanøv. 15 (Hin) ..... **Hemmeligt nr.**
Hinnerup Fjernvarme Amb
Fanøv. 15 (Hin) 86 98 53 40
Hinnerup Fritidscenter Skovv. 12 C (Hin) 89 64 55 95
Hinnerup Fysioterapi & Træning (Peter
Lehn Petersen) Pakhusv. 3 (Hin) 86 98 54 35
Hinnerup Glas Bogøv. 12 (Hin) 70 23 18 36
Hinnerup Glas (Martin H. Nielsen)
Bogøv. 12 (Hin) 86 98 70 94
Hinnerup I nærradioerne Storeg. 42 (Hin) 86 98 88 88
Hinnerup Kollegiet Stadionalle 1 (Hin) 86 91 10 55
86 91 13 33
86 94 10 55
Hinnerup Kollegiet Stadionalle 5 (Hin) 87 65 60 14
87 65 60 16
Hinnerup Kollegiet, Kollegiet
Stadionalle 1 (Hin) 78 47 63 30
Værkstedet 86 91 13 33
Elevtelefon 86 91 11 41
Hinnerup Kollegiet Ådalen
Stadionalle 5 (Hin) 78 47 63 45
Hinnerup Kro Ørstedsvej 2 (Hin) 86 98 50 68
Hinnerup Motionscenter
Samsøvej 30 C (Hin) 86 96 08 21
Hinnerup og omegn
Begravelsesforretning (Flemming
Pedersen) Ådalsvej 2 (Hin) 86 98 66 96
Hinnerup Ridecenter (Keld Anderen)
Møllev. 7 A (Hin) 86 98 89 81
Hinnerup Sko Boutique Jernbaneg. 1 (Hin) 24 40 98 84
- **Stg** Samsøvej 30 B (Hin) 86 29 20 54
- **Tobias** SørenFrichsV. 38 C (Åbh) 32 16 01 34
- **Ubd** Læsevej 8 (Hin) 86 91 10 22
Hinnerup Ure Guld Og Sølv (Claus Leth)
Jernbaneg. 1 (Hin) 86 91 10 60
Hinnerup Vandværk A.m.b.a
Samsøvej 30 (Hin) 86 98 53 00
Hinnerup VVS ApS (Martin Horn)
Skovv. 4 (Hin) 86 76 01 20
Hinnerup-Badet Svømmehal
Ådalsvej 68 (Hin) 86 91 16 33
Hinnerupbibliotek Og Kulturhus
Skovv. 18 (Hin) 89 64 41 45
Hinneruplægerne I/S Herredsv. 25 (Hin) 86 98 79 16
Hinneruplægerne I/S Herredsv. 25 (Hin) 87 62 20 70
Hinrichs Dag Sandmosev. 18 B (Høb) 35 11 09 34
- **Michael** Katholmvej 12 (Ris) 86 13 76 87
Hinrichsen Broder chauf.
Hjulbjergv. 15 D (Høb) 87 36 07 71
- **Jan** Nobilisvej 22 (Egå) 32 18 72 99
- Lars E Birkevang. 10 (Sol) 86 92 80 20
Hinrup Hans Jørgen Samosvej 1 (Hjo) 86 99 97 72
Hintze Hanne & Thomas Holme Hansen
HaraldKiddesV. 42 (Åbh) 86 15 36 37
- **Knud** Græsvangen 46 C (Til) 86 25 41 91
- **Thomas** Europapl. 6 (ArC) 86 19 01 01
Hinz Linda Lyngsving. 11 (Til) 75 50 94 40
Hinzel Tenna & Keld Højgaard Pedersen
Reventlowsv. 36 (Vlj) 86 11 53 52
Hiphiphurra ApS Bavne Alle 2 H (Hat) 86 11 26 31
Hirsi Awil Gelle Bispehavev. 83 (ArV) 35 10 53 83
48 44 71 76
Hirsi Bulo Skovhøj 2 (Hss) 54 62 62 92
Historisk Og Kulturel Forening
Park Alle 5 (ArC) 23 71 88 46
Hitz Daniel Aldermann
Bispehavev. 113 (ArV) 88 17 35 53
Hiv-Danmark Kannikeg. 18 (ArC) 70 22 58 68
Hiv-Danmark Vest Kannikeg. 18 (ArC) 86 18 16 46
HJ Maskinfabrik ApS AxelKiersV. 7 (Høb) 86 29 36 00
HJ Sprog HolmeMøllev. 2 (Vlj) 86 27 06 90
Hjalager Anne-Mette
Høegh-GüldbergsG. 69 B (ArC) 86 12 08 82
Hjaltason Finn Riisv. 1 (Hin) 86 98 89 48
- **Vaidimar Numi** TrigeParkv. 9 (Tri) 54 62 91 44
Hjarnsen Jytte Dr.LarsensV. 49 (Hat) 86 23 18 38
Hjarsbæk Allan Bernstorffsv. 60 (Vlj) ..... **Hemmeligt nr.**
- **Sune** anl.gartn. Silkeborgv. 712 C (Brb) 86 11 86 85
- **Tina Ann-Beth** Bytoften 1 (Mke) 86 37 71 17
- **Torben** mask.arb. Holmetoft. 41 (Høb) 86 27 04 88
- W Langelandsg. 1 (ArC) 86 13 42 40
Hjarsen Jytte Margrethe
Tåsingevej 93 (Hat) ..... **Hemmeligt nr.**
Hjeds Peter & Marianne Båstrupv. 16 (Hin) 86 49 63 08
Hjelbak Trine Grenåv. 694 (Skd) 48 41 73 08
- **Trine** HaraldJensensPl. 9 (ArC) 86 11 03 02
Hjelholt Sarah Hvedebjergv. 84 (Brb) 86 19 45 45
Hjelle Lene Enebærv. 46 (Ris) 86 13 11 05
Hjelm Anette Engvangen 49 (Lys) 86 17 22 23
- **Elsebet** Tretommerv. 41 (Ris) 86 17 99 30
Hjelm-Hansen Mogens civ.ing.
Porsbakken 6 (Lys) 86 22 07 56
- **Heila** Sonnesgade 14 (ArC) 86 11 37 70
- **Rikke & Niels Hansen** Østerg. 69 (Hat) 87 61 01 38
- **Thomas** H.V.KålundsV. 4 (ArC) 32 12 28 54
- **Thomas & Kathleen Hayes**
H.V.Kålundsv. 4 (ArC) 86 13 52 18
Hjelmager Anne Grethe
Elgårdsminde 35 (Hat) 86 98 34 01
- **Karina** Hadbjerg. 127 (Hat) 86 98 18 07
- **Maja & Knud** Pilegårdsv. 44 B (Hss) 86 28 51 68
Hjelmborg Marcus
Høegh-GuldbergsG. 59 (ArC) 86 13 45 15
Hjelmeborn Elisa Reginehøjv. 43 (ArN) 86 16 75 04
- **Emil** Tåstrupv. 93 (Haj) 32 12 89 02
- **Pernille** Sadelmagertoft. 51 (Høb) 86 29 66 66
Hjelmenaes Thelss Borupvej 47 (TrJ) 86 29 33 84
Hjelmer Louise Absalonsg. 45 (ArC) 32 15 70 56
Hjelmvig Elln Birketinget 2 (ArC) 86 14 28 95
Hjemmehjælperkollegiet
AnkerJensensV. 4 (Åbh) 86 15 03 91
Hjemmestatteordningen
Paludan-MüllersV. 26 (ArN) 86 76 36 33
Hjemmevejl. Bofællesskab
Østerg. 19 (Hat) 89 64 16 32
Hjemmevejlederne Østerg. 21 (Hat) 86 98 27 89
Hjerl-Hansen Ruth Skejbyv. 57 (Ris) 86 21 24 14
Hjermind Helle VilhelmBeckSV. 50 (Vlj) 86 11 62 27
Hjermind massage massør
Præstegårdsv. 85 (Mår) 86 29 39 11
- **Steen** typogr. Strandbakkev. 33 (Egå) 86 22 55 69
Hjermitslev Annette Gam Fasanv. 1 (Gal) 86 94 46 65
- **Leif** Nøjsomhedsv. 13 (Brb) 86 11 73 82
- **Leif** psykol. Vesterport 1 (ArC) 86 13 71 81
Hjernesagen Syddjurs Åbroen 1 (Hns) 86 97 43 01
Hjerneskadecentret P.P.ØrumsG. 11 (ArC) 89 38 40 40
Hjerneskadeforeningen Århus Amtskreds
Værestedet P.P.ØrumsG. 9-11 (ArC) 89 49 17 17
Hjernø A/S
Katrinebjergv. 115 (ArN) 86 16 66 00
Se annonce under:
VVS-installatører
Hjernøe Else forr.før.
Hørhavevej 42 B (Høb) 86 27 09 08
- **Finn Rich** Emiliehøj 12 (Høb) 86 12 12 14
- **Mogens** arkit. Elsdyrvæng. 41 (Høb) 86 27 10 17
Hjeronymus Jack Blegindv. 34 E (Høg) 86 92 10 33
Hjerresen Birgit & Steffen Monrad
Havrebakk. 4 (ArN) 86 16 95 95
Hjerresensen Ketty Pælgårdsv. 21 (Mal) ..... **Hemmeligt nr.**
Hjerrild Anna-Marie Byagervæng. 10 (Bed) 97 76 72 25
- **Christian** JyllandsAllé 9 (ArC) 32 21 22 86
- **Maja** Karetmagertoft. 83 (Høb) 66 10 77 77
- **Marianne & Henrik Skytte Nielsen**
NielsJuelsG. 91 (ArN) 86 16 54 32
- **Simon** Mustrupvej 239 (Mår) 87 53 87 13
Hjerteforeningen Jægergårdsg. 64 (ArC) 86 18 55 10
Hjertespecialist (Erik la Cour Petersen)
Banegårdsg. 36 A (ArC) 86 19 65 88
Se annonce under:
Læger: Hjerte- og kredsløbssygdomme
Hjerthoim Thomas Fortevej 97 A (Ris) 48 41 64 74
Hjertmann Bo HolmeParkv. 270 (Høb) 86 13 12 78
Hjort Aksel Præstemark. 4 (Hns) 86 99 40 84
- **Allan** brandmd.
MøllevangsAllé 193 B (ArN) 86 16 82 85
- **Arne** Myrholmsv. 57 (Vlj) 86 14 02 80
86 14 33 70
- **Asger Enghoim** Præstevang. 7 (Hin) 86 98 50 44
- **Berit & Hans** Dalgårdspark. 52 (Hns) 86 99 40 99
- **Esben** Knudrisg. 35 (ArC) 32 18 58 31
- **Frits** Rosenholmv. 80 (Hns) 86 99 60 61
- **Hanne** Kjærslund 35 (Vlj) 86 29 96 05
Hjort Hanne Birte Klosterg. 2 (ArC) 86 82 33 98
- **Hanne Døssing** Tisetv. 48 (Sol) 86 92 61 57
- **Hans** Lillerings. 37 (Haj) 86 94 18 77
- **Henrik** Kirsebærvæng. 21 (Gå) ..... **Hemmeligt nr.**
- **Jakob** Kirkegårdsv. 16 (ArC) 86 19 80 31
Hjort-Jensen Anne Hesselballev. 40 (Hjo) 86 16 70 32
- **Karen J** Laurbærvæng. 126 (TrJ) 86 72 18 88
Hjort Lars og Charlotte Søby Hjort
Skovvænget 5 (Høg) 86 92 37 01
- **Lene** Esbyvej 6 (Ris) 32 12 15 27
- **Margit** Segaltvej 47 (Skd) 86 22 34 34
- **Martin** Ballesvej 9 (Hns) 86 16 22 44
- **Nina & Henning Skjødt**
Grimsbrov. 13 (Hjo) 86 99 97 80
- **Peter** fuldm. Eskerodvej 60 (Hns) 87 85 05 95
- **Peter Hansen & Anne Lene Hansen**
Højrlsv. 10 B (Ris) 86 17 70 78
- **Tage** Ligusterv. 6 (Brb) 86 25 39 14
- **Trine** HøeghagensV. 2 (ArN) 86 22 44 05
- **Vera** MøllevangsAllé 193 (ArN) 86 16 55 66
Hjortdahl Tove EllebækParkv. 68 (Lys) 86 22 77 28
Hjortdal Christian Regenburgsg. 19 (ArC) 32 18 95 54
- **Jesper Ø & V E** Strandhusv. 25 (Egå) 86 17 76 76
- **Peter** Haslevej 67 (Åbh) 86 15 45 64
Hjortelagteri Lars Svendsen
Kløvervang. 14 (Skd) 86 99 23 43
Hjorth A & Carsten Halvorsen
Skarøvæng. 30 (Til) 86 24 25 78
- **Agnete & Flemming** RoukærAllé 74 (Høb) 86 13 15 39
- **Allan Michael** Møgelgårdsv. 57 (Lys) 32 11 20 10
- **Birgit** ass. Møllebakk. 46 K (Sab) 86 94 92 18
- **Bjørn** dir. Egebæksvej 31 (Høb) 86 27 10 12
- **Bo** Gl.Holmev. 15 (Høb) 86 27 71 82
Hjorth Christian Borupvej 35 (TrJ) 86 29 54 43
- **Christina** Heibergsg. 34 (ArC) 32 16 07 43
- **Christine** Sporuplundsv. 20 (Spo) 86 96 86 88
- **Ditlev** Porsevæng. 25 A (Hss) 86 16 13 43
- E Holmegårdsv. 93 (Høb) 86 27 62 84
- **Else-Marie** Lyøv. 60 (Hat) 86 11 22 31
- **Erik** Farøvænget 30 (Til) 86 24 53 34
- **Flemming** Randersv. 91 A (Høg) 86 57 12 95
Hjorth Foto S.M.B.A
RudolphWulffsG. 16 (ArC) 61 10 17 97
- **Franca** Højdedraget 10 (Ham) 86 96 53 33
- **Frederik Dueholm** Reginehøjv. 31 B (ArN) 32 16 36 68
- **Fredy Wagner** KajMunksV. 66 (Vlj) 86 11 49 80
- **Gladys & Poul V** Randersv. 188 (Mke) 86 97 44 90
- **Henrik** Lyngåv. 83 (Hat) 86 86 29 10
- **Jacob & Birgitte** Røllikevej 13 (Ris) 86 17 27 97
- **Jakob** Mejlbyv. 15 (Egå) 32 20 24 21
- **Janne & Karsten** Høvænget 25 (Vlj) 86 14 74 80
- **Jytte** Møgelgårdsv. 57 (Lys) 86 22 29 40
- **Jørgen** P.P.ØrumsG. 10 (ArC) 82 43 46 87
- **Jøsta Pedersen** Elmetoften 4 (Hss) 86 28 31 85
- **Kirsten** Fuglebakkev. 94 (ArV) 86 10 39 13
- **Knud** Lystenlund 33 (Sol) 86 92 93 01
- **Knud & Birgit** Tirstrupv. 13 (Ris) 86 21 43 26
- **Lars** Fyrrevej 16 (Egå) 86 74 27 44
- **Lasse** Absalonsg. 25 (ArC) 86 18 47 44
- **Lene** Hirsevæng. 9 (Gal) 86 94 58 73
- **Lilly** Tokkerbakk. 10 (Ris) 86 21 15 06
- **Mads** Augustenborgg. 5 (ArC) 87 33 84 38
- **Marie** Solhvervsv. 4 (ArN) 86 16 59 48
- **Merethe** hjem.sygepl. Engparken 9 (Høg) .. 86 92 32 58
- **Niels** Anbækvej 4 (Ham) ..... **Hemmeligt nr.**
Hjorth Niels Erik mur.mest.
Anbækvej 4 (Ham) 86 96 36 63
- **Poul** PedersToft 9 (Høg) 86 92 38 31
- **Poul & Søren Milling** Mejlg. 91 (ArC) 86 19 74 14
- **Ralll** Sdr.Ringg. 24 (ArC) 86 19 70 20
- **Sidsel** Damagervej 1 M (Vlj) 86 20 11 63
- **Sigrid** Augustenborgg. 27 (ArC) 86 14 97 05
- **Sigrid & Leo** Vestergårdsv. 25 (Vlj) 86 29 59 09
- **Tine** RosenvangsAllé 234 A (Høb) 86 72 55 57
- **Vagn** tømr. Hyrdevæng. 7 (TrJ) 86 29 06 74
Hjorthaug Sigmund Solvejen 7 (Egå) 86 78 23 54
Hjorthmose Lars Erik insp.
Violvænget 7 (Høg) 86 92 30 24
Hjortholm E Rosander Præstetoft. 17 (Bed) 86 93 68 49
Hjorthøj Carsten Grønvangen 1 (Vlj) 86 29 06 58
- **Lis** Staghøjv. 5 A (ArV) 86 15 91 45
- **Solveig** ass. Jægergårdsg. 128 (ArC) 86 19 14 90
Hjorting L Fredensvej 12 (Vlj) 86 11 07 82
Hjortkjær Birte Holmev. 267 (Høb) 86 14 03 74
- **Flemming** Forsythiav. 5 (Høb) 86 27 09 64

Flemming Hjortkjær
Tandlæge
Frederiks Allé 93
8000 Århus C
TLF 86 12 15 45

Hjortkjær Flemming tandl.
FrederiksAllé 93 (ArC) 86 12 15 45
Se annonce under:
Tandlæger
Hjortlund Sophie Straarup
LangenæsAllé 66 (ArC) 86 14 15 38
- **Sysser** HolmeParkv. 5 (Høb) 86 27 93 00
Hjortnæs Anni Adslevvej 4 (Høg) 86 92 19 23
- **Jonna** Vester Alle 27 (Høg) ..... **Hemmeligt nr.**
- **Jonna** Vester Alle 47 (Høg) 86 92 13 40
Hjorts Autoværksted Damagervej 27 (Vlj) .. 86 11 22 82
Se annonce under:
Autoreparation
Hjortsberg Thomas Dr.HolstsV. 48 (Åbh) 32 20 27 39
Hjortsbjerg Hanni NymarksAllé 126 (Mår) .. 97 40 27 58
Hjortshøj, Klubben Virupvej 75 (Hjo) 86 22 64 25
Hjortshøj, Lokalcenter
Hjortshøj Stationsv 40 (Hjo) 87 13 89 00
Hjortshøj Alice Pihlkjær
SkæringParkv. 20 (Egå) 86 16 61 00
- **Anders** Engv. 11 A (Hns) 86 99 54 41
Hjortshøj Anders og Connie reg. rev.
Kantorpark. 35 (Ris) 86 21 18 19
- **Anne-Mette & Johnny Højgaard Jensen**
Hørslevv. 117 (Haj) 86 94 11 26
- B Ellebrinken 6 (Lys) 86 22 05 79
Hjortshøj Bent Grafisk Tegnestue
Frederiksg. 12 (ArC) 86 20 24 82
- **Betina** Østergårds Alle 185 (Høg) 32 17 27 47
Hjortshøj Carla Boesen Randersv. 563 (Tri) 86 98 92 74
- **Claus & Susanne Jepsen**
Asmusvæng. 11 (Hjo) 86 22 06 70
- **Dorte Kejser** Safirvej 12 (Skd) ..... **Hemmeligt nr.**
Hjortshøj-Egå Idrætsforening
Bredev. 14 (Egå) 86 24 85 30
Hjortshøj-Egå Idrætsforening
SkæringSkolev. 200 (Egå) 86 22 02 12
Hjortshøj-Egå Pastorat EgåMosev. 7 (Egå) .. 86 22 44 19
- **Erik Pihlkjær** univ.lekt. Toftestien 3 (Egå) .. 86 22 28 13
- **Finn** Nørreg. 64 (Hin) 86 91 22 74
- **Finn** Risvangsv. 31 (Hjo) 86 99 98 25
Hjortshøj, Frittidsklubben Skovager 4 (Hjo) 87 13 82 76
Hjortshøj Frugt Mejlbyv. 268 (Hjo) 86 22 68 95
- **Gert** Stenalderv. 15 (Brb) 82 43 30 20
- **Ghita** Højager 9 (Hjo) 39 69 42 79
- **Hans** graver Elleparken 46 (Lys) 86 22 45 71
- **Hans** insp. Solbakk. 1 D (Ris) 86 17 01 87
- **Helle** Vibergv. 150 (ArV) ..... **Hemmeligt nr.**
- **Henrik** Safirvej 12 (Skd) 48 41 06 81
- **Henrik Jacob** Tulshøjvej 66 (Høb) 86 72 58 05
- **Inge & Troels Brandt**
Vilhelmsborgvæng. 69 (Bed) 86 93 76 51
- **Jørgen** Torpevæng. 57 (ArV) 86 75 10 88
- **Kim** tømr.sv. Langdalsv. 11 B (Brb) 86 26 41 43
- **Kirsten** solvsm. Skolevæng. 39 (TrJ) 86 29 57 02
- **Klaus** Bispehavev. 123 (ArV) 82 43 73 10
Hjortshøj Kombi-bibliotek
Virupvej 75 (Hjo) 86 74 11 22
- L fuldm. Skanderborgv. 42 (ArC) 86 14 23 15
- **Lars Stenholt Pernille** Drejøvej 29 (Hat) ... 86 12 72 42
- **Leif** Rosenvæng. 9 (Høg) 86 92 37 25
- Lene Stadion Alle 28 (ArC) 86 19 38 08
- **Lis & Erik** Steinmannsg. 4 (ArC) 86 13 60 56
- **Mads Kirdan** NielsJuelsG. 18 (ArN) 32 13 11 86
- **Mette** VejlbyToften 278 (Ris) 86 21 66 02
- **Mette Pihlkjær** G.C.AmdrupsV. 5 (ArN) 86 16 56 90
Hjortshøj Minna Søndervang. 8 (Vlj) ..... **Hemmeligt nr.**
- **N** direktrice Reginehøjv. 43 (ArN) 86 16 55 62
- **Niels** tømr. Høgemosev. 14 (TrJ) 86 23 03 20
Hjortshøj Per Rosenmeyer
Hornsbjergv. 3 (Tri) 86 23 16 56
- **Poul Erik** Landlyst 35 (Skd) 86 99 02 59
Hjortshøj Solcenter Hjortshøjpark. 20 (Hjo) 27 26 64 64
- **Sonny** Ekkodalen 16 (ArV) 86 10 26 15
Hjortshøj Stationsbyes Vandværk ANS
Svinget 6 (Hjo) 70 22 37 11
- **Tove & Ole** MyliusErichsensV. 10 (ArN) 86 16 54 53
- **Trine** Fuglevænge. 95 (Hns) 32 16 52 18
Hjortshøj Tømrer- og snedkerforretning
Hundkærvej 3 (Hjo) 86 22 04 68
Hjortshøj Ulla Bech Banegårdspl. 20 (ArC) .. 51 78 98 48
Se annonce under:
Psykologer
- **Vagn** gdr. Salonikiv. 5 C (Hjo) 86 99 92 24
- **Aage H** arkit. Mejlovæng. 47 (Til) 86 24 28 03
Hjortstrøm Mette & Klm
ÅrslevMøllev. 3 L (Brb) 86 26 26 28
Hjortsøe Jesper Fuglebakkev. 106 (ArV) 86 78 65 94
Hjulbjergvej, Børnehaven
Hjulbjergv. 127 (Høb) 87 13 84 50
Hjulet IngerslevsBoul. 15 (ArC) 86 19 17 99
Hjulmand E S Kærløkken 5 (Lys) 86 22 41 68
HjulmandKaptain, Advokatfirma
Europapl. 2 (ArC) 70 15 10 00
Hjulmand & Kaptain Advokatfirma
Europapl. 2 (ArC) 86 23 00 03
Hjælp Til Alt (Lars Thyregod Rasmussen)
Chr.Winthersv. 5 A (Åbh) 32 11 11 59
Hjælpemiddelcenter Bredskiftev. 16 (ArV) .. 86 24 26 33
Hjælpemiddelcentralen Hovv. 76 (Hat) 89 64 25 05
Hjælpemiddelcentralen
P.P.ØrumsG. 11 (ArC) 70 25 04 22
Hjælpeordningen Center for
Sonnesgade 9 (ArC) 87 30 40 40
Ledsageordningen 87 30 40 30
Hjæresen Allan Westmann Elmev. 16 (Ris) . 35 43 57 51
- L Tranev. 16 (Ris) 86 17 68 10
Hjødversdottir Violetta
Langelandsg. 206 (ArN) 86 74 18 12
Hjølund Anni Dr.HolstsV. 50 (Åbh) 86 16 00 94
- E Skejbygårdsv. 200 (Ris) 86 21 36 36
- **Inga Bruun** Solbakk. 1 D (Ris) 86 17 75 10
- **Inge & Martin Hansen** Skovdalsv. 15 (Vlj) 86 14 01 99
- **Steffen** Særeng 15 (ArN) 86 23 21 86
- **Thorkild** MøllevangsAllé 63 (ArV) ..... **Hemmeligt nr.**
- **Thorkild & Jens** MøllevangsAllé 63 (ArV) ... 86 10 41 07
Hjörleifsson Gisli
Brendstrupgårdsv. 9 C (ArN) ..... **Hemmeligt nr.**
Hjørlund Søren Bekkasinv. 3 (Hin) 86 10 62 12
Hjørne Erik ing. Dalmosevej 16 (Sol) 86 92 75 76
Hjørnholm B Nordborgg. 7 (ArC) 86 11 24 41
Hjørringgaard Jane Ramsøvej 28 (Hin) 87 25 42 42
- **Kenn** Ramsøvej 28 (Hin) 86 91 42 02
HK Østjylland Århus Park Alle 11 (ArC) 70 11 45 45
Hk Danmark Østjylland Park Alle 11 (ArC) .. 33 64 33 64
Hk Wholesale Aps Baltcag. 12 (ArC) 54 40 00 10
Hk Østjylland Park Alle 11 (ArC) 86 12 34 58
HKP Revision GunnarClausensV. 3 (Vlj) 70 22 01 14
Hkps Sletvej 30 (TrJ) 70 22 00 47
70 22 00 53
Hkr Udlejning (Henning Rasmussen)
Anemonevej 5 (Hat) 86 98 37 19
Hlaihel Hassan Gudrunsvej 48 (Brb) 32 15 14 32
HM anlæg og naturpleje Tværg. 99 (Mal) .. 22 98 05 57
Hmf Group A/S Frichsvej 35 (Gal) 86 27 08 00
Hmf Group A/S Frichsvej 37 (Gal) 86 27 08 00
Hmf Group A/S Odderv. 200 (Høb) 86 27 08 00
Hmf Group A/S Reddikvej 82 (Gal) 86 27 08 00
HMT Ejendomsinvest A/S
Teglbækvej 16 (Hss) 86 20 27 67
Hni El TrigeMøllev. 40 (Tri) 86 23 07 67
HNJ Entreprenør A/S Brogårdsv. 4 (Hat) ... 86 91 58 15
Ho Ha Giang Laskedalen 99 (Brb) 86 29 94 01
Hoa Peter Thanh Vinh Ryhavevej 10 (ArV) .. 32 14 44 26
Hoang Bao Van Højgårdsparkv. 13 (Tri) 86 14 66 06
- **Hai Dang** Helenelyst 65 (Brb) 32 14 59 29
- Le Chr.Molbechs Vej 7 (ArC) 86 20 86 32
- **Nguyen Dinh** Bronzealderv. 125 (ArV) 86 15 27 70
- **Van Cua** Torstilgårdsv. 68 (Til) 32 11 18 78
Hobbitten, Børnehuset
Septemberv. 23 (ArV) 86 15 12 77
Hobby-Haven ApS Møllebakk. 52 (Hss) 86 28 31 81
Hobby-Haven Aps Møllebakk. 56 (Hss) .... **Hemmeligt nr.**
Hoberg Birgitte Mosøgervæng. 5 (Gal) ... **Hemmeligt nr.**
- **Birgitte & Torben** Eskerodvej 105 (Hns) ... 86 99 53 57
- **Gitte & Lars Erik Larsen**
Korshøjen 26 (Ris) 86 21 33 11
- **Marlann** IvarHuitfeldtsG. 63 (ArN) 86 11 99 66
Hoberg Marianne Augustenborgg. 13 (ArC 86 13 04 37
- **Peter** StennehøjAllé 51 (Høb) 86 27 93 27
- **Ruth** Julsøvej 386 (Ris) 86 17 22 12
Hobitten, Den Integrerede Institution
Åbyv. 91 (Åbh) 87 13 83 45
Hoboit Ingrid sygepl.
HertufTrollesG. 4 (ArN) 86 10 38 84
Hobolth Inge Solveig
GustavWiedsV. 9 (ArC) 86 20 16 54
Hoborg Gert Tinbækpark. 58 (Gal) 86 98 00 78
Hoby Mogens Arnegårdsv. 55 (Åbh) 86 25 69 61
Hoch Hanne & Johan H Clausen
Rantzausgavev. 4 (Sol) 86 92 84 71
- **Martha** Annetvevej 24 (Brb) 86 25 71 15
Hockerup Tue NielsBjerresV. 1 (Høb) 36 46 02 20
Hodarpatalviri Liza Bispehavev. 117 (ArV) . 54 62 75 72
Hodde Gitte Jelshøjvæng. 35 (Høb) 86 27 97 95
Hodde Management (Jan Hodde Nielsen)
Marstrandsg. 22 (ArC) 86 18 75 31
Hodgkins Lene & Rob Elverdalsv. 25 (Høb) . 86 27 00 53
Hodgson Gwyn og Margrethe organ.
Provstebakk. 40 (Åbh) 86 15 89 12
Hodzic Sulejman Nørreg. 1 (Gal) 86 94 79 06
Hoe Aksel Asylvej 79 (Hns) 86 99 63 87
- **Jonna Merethe** VejlbyToften 388 (Ris) 86 21 19 98
- **Katrine & Heidi Clausen**
Ladefogedv. 43 B (ArN) 86 21 99 37
- **Merete** Enghavev. 31 (Hns) 86 97 53 53
- **Per** O.Hadstenv. 88 (Hat) 86 98 17 44
- **Tine** Flintebakk. 235 (Ris) 86 18 70 73
Hoeck Henrik Illerupvej 29 (ArN) 66 14 76 76
- **Susanne** Strandskadev. 1

Hoff Lars & Marianne Bondo
Krogagre 84 (Ris) 86 21 96 60
Hoff-Lund Lars Sandmarkv. 30 (Mke) 86 39 60 11
- **Mogens** Bryggervej 5 (Ris) 86 17 00 93
- Per CasperMøllersV. 29 A (Ris) 86 17 86 61
Hoffbeck A typogr. VejlbyToften 402 (Ris) ... 86 21 94 94
- **Annette** VejlbyToften 402 (Ris) ..... **Hemmeligt nr.**
- **Lars** Krannestrup 1 B (Hjo) 86 99 91 61
Hoffensetz Gitte Koltvej 26 (Hss) ..... **Hemmeligt nr.**
- **Joan** Kjærslund 18 (Vij) 86 29 46 38
Hoffgaard Frode Jættehøjen 20 (Ris) 86 21 36 60
Hoffmann A/S EdwinRahrsV. 88 (Brb) 87 47 47 47
Hoffmann Anne Marie Stendalsv. 11 (ArV) . 86 16 02 12
- **Bente & Ole** Bendstrupv. 76 (Skd) 87 43 09 50
- **Bettina & Claus** Tingskoven 11 (TrJ) 86 29 00 91
- **Carsten** Vestergårdspark. 14 (Hss) 86 28 87 77
- **Chris** Kastanjev. 4 (Hin) 86 98 62 66
Hoffmann-Christensen Børge
Nordborgg. 9 (ArC) 86 14 79 73
- **Ole** elektr. Bøgev. 57 (Hin) 86 91 12 17
Hoffmann Firmatøj Bredskiftev. 24 (ArV) 86 24 30 90
Hoffmann H. Anlægsgartnerne A/S
Flakvej 16 (Ris) 86 17 57 77
- **Hanne** Sadelmagertoft. 166 (Høb) 35 14 55 32
- **Hans Jürgen & Randi** Grumstolsv. 7 (Høb) 86 23 19 02
Hoffmann-Hansen Lars Kjærslund 10 (Vij) . 86 29 66 08
- Harry gartn. Brynhøjvæng. 26 (Til) 86 24 28 25
- **Helle** Avnbøgevej 16 (Brb) 86 26 05 10
Hoffmann Henrik og Jane Thygesen
Oehlenschlægersv. 28 (Åbh) 86 10 20 46

Hoffmann Hobby

Ferd. Sallings Str. 20 (ArC) 86 13 48 10
Se annonce under:
Hobbyartikler
- **Hother** DybkjærHaveforening 20 (ArN) 86 22 76 07
- **Inger** Svendgårdsv. 39 (Bed) 86 93 71 80
Hoffmann Jensen Niels værktør.
HaurumByv. 25 (Ham) 86 96 41 64
- **Jette** Skovvej. 55 (ArC) 86 16 26 60
- **Joachim** Østerløkk. 1 (Til) 86 24 23 42
Hoffmann-Jørgensen Karen & Jørgen
Haslevangsv. 31 (ArV) 86 15 98 91
- **K.** KoltKirkev. 39 (Hss) 86 28 15 36
- **K & P** SkådeHøjgårdsv. 63 (Høb) 86 27 52 36
- **Kaj Aage** bankbest.
SkæringHav. 147 (Egå) 86 22 65 45
- **Kirl** Stenkildev. 6 (Vij) 87 34 01 23
- **Knud** Havremark. 14 (Lys) 86 22 66 70
- L Østerløkk. 26 (Til) 86 24 97 79
- **Lasse** Grenåv. 611 (Skd) 56 63 71 66
- **Lisbeth** Langeliniepark. 15 (ArC) 86 17 78 30
- **Liss Rosenbom** Chr.Winthersv. 29 (Åbh) 86 25 95 01
- **Lita** Åvangen 8 (Lys) 86 22 80 71
- **Morten** Betulavej 13 (Hss) 86 14 83 61
- O inspektr. Sdr.Ringg. 9 (ArC) 86 14 02 83
- **Peter** Flinthøjen 49 (Hin) 86 91 27 12
Hoffmann Poul O.Hadstenv. 26 (Hat) 70 22 83 28
- R Bugthusene 58 A (Egå) 86 22 30 45
- **Steen** Vagtelvej 7 (Hin) 86 91 13 21
- **Steen & Tove Vigh** Stadevej 3 (Brb) 70 27 00 95
- **Sven** læge Strandtoft. 22 (Egå) 86 18 93 96
- **Søren** Stockholmsg. 2 B (ArN) 32 16 74 56
- **Tove Vigh** Stadevej 3 (Brb) 86 26 05 36
Hoffmann Ulla Jægervej 3 C (Ham) 86 96 29 90
- **Ulla** Risdalsvej 43 (Vij) 86 14 30 23
- **Ulla-Lisbeth** Klokkerbakk. 92 (ArV) ..... **Hemmeligt nr.**
- **Vibeke** Elgårdsminde 1 (Hin) 86 13 13 72
Hoffmeister Dorte Holmev. 257 (Høb) .... **Hemmeligt nr.**
- **Ingrid** Grydhøjv. 20 (ArN) 86 16 11 44
- **Ingrid & Jørgen** Mejlevæng. 44 (Til) 86 24 26 28
- **Jannie** Stockholmsg. 11 (ArN) 32 13 75 31
- **Marianne** Birkehaven 31 (Lys) ..... **Hemmeligt nr.**
Hoffmeyer Annla & Casper
Egevangen 35 (Sol) 86 21 66 60
- **Henrik** EgåMosev. 8 (Egå) 86 22 41 35
- **Joan Hjortshøj Henning & Jørgen**
Fruenshøj 11 (Skd) 86 99 16 27
- Sisse Sejrøg. 4 (ArC) 35 14 60 94
Hoffmeyer Vibeke og Christian Dalsgaard
Rolfsgade 20 (Vij) 86 14 47 38
Hofman-Bang Zacco A/S
Åboulevarden 17 (ArC) 86 20 22 10
87 41 61 22
Hofman Ena & Jens Alphavej 9 (Høb) 86 11 33 07
- Fle Hørretløkk. 347 (Mår) 86 29 86 62
- **Jacek** Bispehavev. 37 (ArV) 86 29 43 74
Hofman Jørn Hørretløkk. 279 (Mår) 86 29 49 46
Hofman og Hofman Reklameartikler ApS
SørenFrichsV. 42 B (Åbh) 86 15 56 24
Hofmann Kirl Stenkildev. 6 (Vij) 87 34 01 24
- **Mona & P E** Gransangerv. 8 (Egå) 86 22 74 27
- **Morten Strømkjær**
Skanderborgv. 204 (Vij) ..... **Hemmeligt nr.**
- **P H J & Tove Marie** Hørgårdsv. 19 (Ris) 86 17 62 05
- **Philip** Bülowsgade 12 (ArC) 32 11 64 59
Hofmeister Marlene & Morten
MøllerMeyersV. 19 (Ris) 86 16 79 04
- **Ulla** violin. Korshøjen 34 (Ris) 86 21 46 40
Hogan Ulla & Kenneth Langøvæng. 54 (Til) 86 24 14 18
Hogg Andrew Hybenvæng. 47 (Høg) 86 92 41 50
Hogh Trading I/S Terosevej 13 (Skd) 22 95 30 33
H&M El-Installation Sigridsvej 17 (Brb) 28 26 61 60
Hogrebe Jacob musik.
SørenMadsensGang 6 (Åbh) 86 15 45 98
Hogrebe Knud Aage provis.
Ll.Elstedv. 197 (Lys) 86 22 72 59
Hogaard Grethe Roukærallé 9 (Høb) 75 75 75 79
- **Jesper & Lis Vinge Madsen**
Neptunvej 63 (Vij) 86 14 15 66
Holwu-Christensen Thomas
Ydunsvej 36 (Åbh) 86 15 41 21
Holwy Gunver Teglværksg. 3 (ArC) 86 12 07 98
- **Marianne & Thomas Pallesen**
Krogagre 106 (Ris) 86 21 97 60
Hokland Jacob Aksglæde
NedergårdsAllé 7 (ArN) 86 78 52 88
- **Marianne & Peter** Rouloen 18 (Egå) 86 22 67 19
Holbech Jens Dybkjær
MarselisborgAllé 32 (ArC) 86 19 50 91
- **John** HolmeParkv. 322 (Høb) 86 27 65 85
- L KoltKirkev. 60 (Hss) 86 28 46 82
- **Lene** KoltKirkev. 60 (Hss) ..... **Hemmeligt nr.**
- **Thomas** Hjulbjergv. 95 (Høb) 86 27 09 22
- **Ulla Skou** Samsøgade 77 (ArC) 86 28 03 75
Holbeck Peter Borgerg. 57 (Ham) 86 96 92 47
Holbek Bente & Kenneth
Langballev. 92 (Mår) 86 29 43 43
- R G lekt. OttoBenzonsV. 17 (ArV) 86 16 71 70
Holberg Ella Jægervej 11 E (Ham) 35 10 80 93
- **Pierre** Klokkeskovv. 15 S (Vij) 86 14 00 96
Holbæk Inger Skejbygårdsv. 128 (Ris) 86 21 28 57
Holch Annemarie Hovedgaden 29 (Brb) 86 11 55 86
- **Christian** GustavWiedsV. 11 (ArC) 86 10 08 27
- **Emil & Birte** Ryvejen 32 (Høg) 86 57 11 90
Holck Hanne SteenBillesT. 8 (ArN) 86 16 32 02
- **Hans** Dagstrupv. 24 (Mke) 86 37 76 13
- **Morten** lær. Blegdammen S (ArC) 32 10 25 92
- **Palle** Stadion Alle 31 A (ArC) 86 19 41 75
- **Ritha** bankass. Lucernevej 8 (ArN) 86 16 07 89
- **Susanne** Krogagre 72 (Ris) 86 21 41 82
Holdam Jan Chr.Winthersv. 58 (Åbh) 86 25 20 49
Holde Bo Michael ÅstrupStrandv. 30 (Egå) .. 87 43 05 59
- **Carl** mal.mest. Havtidselv. 8 (Egå) 86 22 00 44
- **Thomas** Silkeborgv. 296 (Åbh) 86 25 66 49
Holden Alice & Niels Synnedrupv. 22 (Mad) . 86 93 30 05
Holdensen Anne Nyholm Jagtvej 43 (Ham) . 86 10 72 95
- **Jonas** Jordbrovej 23 (ArN) 32 15 82 10
Holdensgaard Henrik Viborgv. 842 (Sab) 86 98 68 65
Holdgaard Frederik StennehøjAllé 96 (Høb) 32 12 78 32
- **Jens** Mejlg. 10S (ArC) 86 19 57 88
Holding Metabolistik
Skovbrynet 42 (ArC) ..... **Hemmeligt nr.**
- **Michael Rode Madsen**
Gyldenløveg. 6 (ArN) 32 17 81 99
- **Mogens Nielsen** Strandmarksv. 38 (Ris) 86 17 79 77
Holdingselskabet Af 29/3-04 Aps
Fiskerg. 66 (ArC) 87 32 34 00
Holdit A/S Fiskeriv. 2 (ArC) 70 27 77 01
Holdorf Charlotte Holm
Østergårds Alle 124 (Høg) ..... **Hemmeligt nr.**
Holdt Erik forr.før. Råhøjvæng. 26 (Vij) 86 28 22 90
- **Jette Karstoft** Themsvej 44 (Ris) 32 12 35 79
Holdt-Nielsen Troels Rouloen 11 (Egå) 87 34 11 87
Holdt-Olesen Gunnar forvaltn.ch.
Krogagre 55 (Ris) 86 21 27 10
- **Peter** Krogagre 32 (Ris) 86 15 19 18
Holdt Revision statsautoriseret revisor
ApS SørenFrichsV. 38 K (Åbh) 70 22 26 03
Holemann Thomas & Nina Henriksen
Vest.Strandallé 110 (Ris) 86 17 17 12
Holfort Carsten HolmeParkv. 274 (Høb) 86 27 17 33
- **Helga** Langeliniepark. 7 (ArC) 86 27 84 44
Holger Randers A/S Stadion Alle 13 A (ArC 87 10 12 77
Holger Randers A/S Stadion Alle 13 A (ArC 87 10 12 77
Se annonce under:
El-installatører
VVS-installatører
Holger Schüer / Hsc Solmarksv. 25 (Ris) 87 36 07 87
Holgersen Birgitte JyllandsAllé 145 (Vij) 86 11 48 78
- **Gesta Damsboe** Elstedhøj 25 (Lys) 86 22 21 16
- **Helle** Århusv. 47 (Hin) 86 98 53 27
- I Firkløverv. 80 (Gal) 86 94 48 11
- **Inge** Skeltoften 24 (Bed) 86 93 84 06
- **Jens** Byagervej 334 (Bed) 86 93 79 12
- **Peter** Kærsvinget 14 (Sab) ..... **Hemmeligt nr.**
- **Svend Aage** HasleRingv. 42 (ArV) 86 15 83 96
- **Aage** Lærkehaven 142 (Lys) 59 27 46 27
Holgersson Lise Romby Adelv. 25 A (Ris) ... 86 17 01 44
Holgaard Anna Hammershusv. 44 (ArV) 86 16 56 98
- **Bent** Byagervej 196 (Bed) 86 27 93 45
Holgård Bent LerhusAllé 11 (Høb) ..... **Hemmeligt nr.**
- **Else & Svend** Jagtvej 24 (Høb) 86 27 30 74
- **Lis** Grønhøjv. 4 (Haj) 87 48 31 71
- **Mie** Rigtrupvej 4 K (Hat) 32 16 40 81
Holl Jannie Jernalderv. 231 B (ArV) 32 15 13 92
Holland Michael Haderslevg. 3 (ArC) ..... **Hemmeligt nr.**
Hollands Carl Johan Ålesundsv. 16 (ArN) 86 10 42 09
Hollbaum H R Femmøllerv. 2 (Ris) 86 17 43 05
- **Jytte & Lars** RisvangAllé 23 (ArN) 86 24 73 30
Holle E H.GiersingsAllé 1 (Høb) 86 27 18 51
Hollenbach Birgitte Tingstedet 54 (Brb) 86 26 15 16
Hollenbo Ole Møllevang. 105 (Ham) 86 96 19 14
Hollensberg Kate Vestervang 29 (ArC) 32 20 77 32
Hollensen Annie typogr.
MøllevangsAllé 161 (ArN) 86 16 30 65
- **Bente** Snerlev. 14 (Hin) 86 98 73 51
- **Michael** Vognmagerg. 11 (Mke) 86 39 59 85
- **Thomas & Lise Robdrup**
Hindøvæng. 16 (Til) 86 74 30 23
Hollenvad Lene & Olav
Engdalsvej 82 D (Brb) 86 26 19 75
Holler Aps Sødalsvej 1 (Brb) 86 26 01 64
Holler Jeanette & Finn Bødtker
Jagtvej 44 (Ham) 87 62 02 10
- **Jesper** Mustrupvej 189 (Mår) 86 11 60 55
- **Katrine** Engtoften 6 (Vij) 86 78 55 75
Holler Morten cand.psych.
Sødalsvej 1 (Brb) 86 26 01 26
Holler Ole Nørreg. 9 (Gal) 86 94 33 62
Hollerup Bent & Grethe Tirstrupv. 22 (Ris) . 86 17 78 25
- **Poul Erik** Skæringvej 12 (Lys) 86 22 27 32
Hollesen Kasper Råhøjtoft. 36 (Vij) 86 28 59 58
Hollesen Nis Klosterg. 78 (ArC) 32 16 43 08
- **Ove & Vibeke** Langager 4 (Hns) 86 99 57 57
Holleufer Birgitte Ranunkelv. 23S (Sab) 86 94 94 51
- **Dorthe & Anders Kirk**
Åboulevarden 100 (ArC) 86 13 54 60
- **K & B** VejlbyToften 120 (Ris) 86 21 23 04
- L Bavnebakk. 149 (Hss) 86 28 08 17
- **Peter** Rørdamsvej 7 (Vij) 86 14 81 42
Holleufer Pia Flintebakk. 184 (Ris) 86 21 90 10
- **Puk Greta** Emiliehøj 13 B (Høb) 86 27 73 10
- **Tals** VorregårdsAllé 121 (ArN) 35 10 06 71
- **Thomas** Bysvinget 11 (Sab) 86 94 99 17
Hollingdal Jesper G Bramstrupv. 13 (Hat) 86 44 80 05
Hollitsch Thomas Elmetoften 9 (Hss) 86 28 28 95
Hollmann Jytte Kjærslund 35 (Vij) 86 72 15 11
Hollund Susanne pæd. Glamhøjvej 6 (Brb) .. 86 26 41 04
Hollung Ibeth Rozavie
Trepkæg. 13 (ArC) ..... **Hemmeligt nr.**
Hollywood, Fritidsklubben Risskov
Vest.Strandallé 170 (Ris) 87 13 80 56
Hollænder Frands
SkæringSandager 49 (Egå) 86 22 85 60
Holm A RundhøjAllé 106 (Høb) 86 14 94 07
- **Alex** Nordborgg. 28 (ArC) 59 33 97 95
- **Alfred** Vestervang. 36 (Hat) 86 91 55 39
- **Allan** Kærgårdspark. 83 (Sol) ..... **Hemmeligt nr.**
- **Allan** Sønder Alle 9 (Ham) ..... **Hemmeligt nr.**
- **Anders** Chr.Winthersv. 33 (Åbh) ..... **Hemmeligt nr.**
- **Andre** RisvangAllé 47 (ArN) 86 16 52 67
- **Anette** Irisvej 2 (Vij) 86 11 74 10
- **Anette Lajer** Skolelodd. 40 (Hjo) 86 27 90 81
- **Anne Bach & Hans** Høgevænget 27 (Bed) . 45 53 18 48
- **Anne Berit** Minthøjvej 16 (ArV) 32 13 77 62
- **Anne Marcher** NielsJuelsG. 18 (ArN) 32 17 85 45
- **Anne-Merete** Chr.WærumsG. 19 (ArC) 88 17 30 32
- **Anne-Mette** Bøgehaven 13 (Hat) 86 91 50 10
Holm Anne Mette pædagog
Abildhaven 39 (Lys) 86 22 23 96
- **Annell & Jan Christensen**
Vest.Ringg. 34 (ArC) 86 94 96 73
- **Annette** Begoniavej 14 (Skd) 86 99 08 26
Holm Anni Bøgeskovv. 5 (Gad) 86 95 45 62
- **Anni & Jesper Thorup** Stavtrupv. 9 Q (Vij) 86 28 02 98
- **Arno** Grøndalsv. 54 (Vij) 86 28 72 80
- **Arvid Ruby** pæd. Gl.Østergårdsv. 7 C (Mal) 86 12 39 15
- **Asta** Torshøjvæng. 162 (Hss) 86 92 29 62
- **B** Musvågevej 14 (ArV) 86 16 57 59
Holm Bent Kornmodsbakk. 120 (ArV) 88 17 36 13
- **Bent** frisør Grenåv. 728 (Skd) 86 99 17 06
- **Bent** mask.tekn. Eghovedvej 37 (Mal) 86 93 13 28
- **Bent Lautzen** lær. RundhøjAllé 22 (Høb) ... 86 14 97 51
- **Bente** Jegstrupvæng. 333 (Trj) 86 29 33 49
- **Bente** Rosenholmv. 21 (Hns) 86 99 42 96
- **Birgit** Bøgeskovpark. 155 A (Vij) 86 28 62 30
- **Birgit** Strandpark. 34 (ArC) 86 12 76 10
- **Birgit** kinesiol. Bakkev. 2 (Sab) 86 25 80 80
- **Birthe** Børupvej 256 (Trj) 86 29 01 86
- **Birthe** Chr.Winthersv. 5 A (Åbh) 56 95 43 09
- **Birthe** Halmøvæng. 27 (Til) 86 24 04 84
- **Birthe Anna** Chr.Winthersv. 5 (Åbh) ..... **Hemmeligt nr.**
- **Bo & Lise** LisbjergVænge 2 (ArN) 86 23 00 82
- **Brian** HansEgedesV. 84 (ArN) 86 16 14 60
- **Bruno Kjeldsen** Hjaltesvej 32 (Hat) 86 98 22 97
- **Carlo** Birkhøjen 39 (Hin) 86 98 63 20
- **Carsten** Kirkevæng. 64 (Trj) 86 29 01 74
- **Carsten** Lundshøjgårdsv. 2 (Mal) 86 93 34 61
Holm Carsten Rødlundvej 501 (Haj) 86 94 27 02
- **Casper** Hirsevæng. 100 B (Gal) 86 92 46 54
- **Charlotte** Søbygårdsv. 5 (Ham) 86 96 97 42
- **Chresten** bag. Ll.Elstedv. 243 (Lys) 86 22 38 72
- **Christa Marie Broholt**
Ingerslevv. 34 (Hss) ..... **Hemmeligt nr.**
Holm-Christensen Jens
NyMunkeg. 36 (ArC) 35 10 62 14
- **Kurt** Bekkasinv. 21 (Hin) 86 98 67 64
- **Christian** Blomstervæng. 4 (Til) 56 97 30 40
- **Claus** Højager 169 (Hjo) 87 48 34 66
- **Claus Krohn** Barthsgade 19 (ArN) 86 10 64 09
- **Claus Nepper** Engskovvej 47 (Skd) 86 99 24 02
- **Dennis** mask.arb. Jegstrupvæng. 283 (TrJ) .. 86 29 06 25
- **Dorthe** Uffesvej 8 (Vij) 86 25 30 61
- E K MarselisBoul. 104 (ArC) 86 11 38 09
- **Ebbe Thorup** skibsmgl.
Godthåbsg. 22 (ArC) 98 52 50 80
- **Edith** SimonsensHave 17 (Hin) 86 98 70 72
- **Elke** Højkolvej 40 (ArV) 86 15 40 53
- **Elly** Jegstrupvæng. 539 (Trj) 86 29 12 73
- **Else** Havremark. 19 (Høg) 86 92 35 68
- **Else** pæd. FrederiksAllé 164 (ArC) 86 18 39 11
- **Elsebeth** Helenelyst 245 (Brb) 86 24 00 71
- **Erik** civ.ing. Engtoftev. 16 (Hjo) 86 99 93 99
- **Erik & Else** SkæringKirkev. 11 (Egå) 86 74 32 05
- **Erik Johannes** Øster Alle 55 (Vij) 86 11 57 90
- **Erling Castenskjold** Søsvinget 53 (Egå) 86 74 23 58
- **Ernst** dir. Høvænget 16 (Vij) 86 14 72 74
- **Esben** Vejlbygade 3 (Ris) 88 17 69 82
- **Esther** Vest.Tingskovv. 20 (TrJ) 86 29 01 23
- **Eva** Lerdalen 147 (Høb) 32 14 21 32
- **Flemming** Julivej 19 (ArV) 86 75 04 35
- **Frank** Engvangen 23 B (Lys) 97 70 95 74
- **Frank** eksped. Gl.Horsensv. 70 (Sol) 86 92 85 68
- **Frans** Rødlundvej 519 (Haj) 86 94 18 86
- **Freddy** afd.led. Farøvænget 35 (Til) 86 24 02 49
- **Frode & Betty** Voldbækvej 16 (Brb) 86 25 35 06
- **Gerda** Højgårdspark. 43 (Tri) 86 98 93 67
- **Gerda Klingo** Ankersgade 27 (ArC) 66 17 19 59
- **Gert** Venusvej 26 (Hat) 86 98 28 24
- **Gert & Jette Vestrup Holm**
Agerv. 17 (Mår) 86 29 14 62
- **Gisela** Skt.PaulsG. 23 (ArC) 86 13 71 43
- **Gitte** BrobjergParkv. 13 (Egå) 86 22 53 60
- **Gitte Nyhus** OtteRudsG. S (ArN) 78 78 30 50
- **Gitte Sarah** SabroVænge 47 (Sab) 32 16 11 65
- **Grethe** Ellemarksv. 12 (ArC) 86 11 05 76
- **Grethe** Gartnervæng. 2 (Hin) 86 23 09 90
- **Grethe** Ternevej 3 (Ris) 86 17 44 08
- **Gunnar** Møllebækvej 2 (Hin) 86 98 65 38
- **Gunnar** Skovlundgårdsv. 5S (Vij) 97 26 75 47
- **Hannah Marina** Trøjborgv. 2 C (ArN) 87 43 07 70
- **Hanne** SmedegårdsAllé 20 (Mal) 86 93 34 56
- **Hanne & Thomas Martin**
Birkehaven 26 (Lys) 86 22 06 46
- **Hanne & Hans Jørgen Nim**
SophusBauditzV. 25 (Åbh) 86 15 37 02
- **Hans** Forsythiav. 9 (Høb) 86 27 31 51
- **Hans** prok. Ellehammerv. 9 (Vij) 86 14 08 48
- **Hans Christian Bilde** Ramsøvej 32 (Hin) 86 98 81 57
- **Hans Henrik** Ydunsvej 22 (Åbh) 86 15 62 73
- **Hans & Inga Markussen**
Borrevæng. 8 (Mår) 86 29 80 59
Holm Hansen Christina
H. Pontoppidans Gade 6 (ArC) 86 12 62 26
- **Elgon** afd.led. Engdalsvej 52 A (Brb) 86 26 26 27
- **Eigil** lag.eksped. HolmeParkv. 87 (Høb) 86 27 90 43
- **Erik** kranfør. Løvagervej 26 (Hjo) 86 22 22 08
86 22 27 29
- **Erling** fabr. Skelbækvej 51 (Ris) 86 17 59 79
- **Gitte** Vestergårds Alle 56 (Høg) 86 92 47 39
- **H. C.** Pilevænget 9 (Høg) 86 92 23 18
- **Henning** Sverigesv. 15 (Hat) 86 98 35 80
- **Kim** Ådal. 18 (Mke) 86 20 28 50
- **Majbritt** Sortemosev. 65 (Hjo) 86 59 10 00
- **Mette** Stokrosev. 20 (Bed) 56 14 18 11
- **Mogens** BrobjergParkv. 91 (Egå) 86 74 18 75
- **Helene** Søndermark. 45 (Hin) 86 98 74 90
- **Helga** Ålesundsv. 17 (ArN) 86 16 99 22
- **Helge** kærnemag. Gartnerpark. 4 G (Tri) 86 23 12 04
- **Henning** Dortesvej 31 (Brb) 32 20 77 16
- **Henning** Højlundv. 34 (Haj) 86 94 19 25
- **Henning** Manbjergv. 69 (Skd) 86 99 17 57
- **Henrik** Drejøvej 10 (Hat) 96 47 01 20
- **Henrik** Grumstolsv. 84 (Høb) 86 94 14 21
- **Henrik** Gudhjemsv. 12 (ArV) 86 10 10 99
- **Henrik Mottke** Skovvej. 44 B (ArC) ..... **Hemmeligt nr.**
- **Henrik Østergaard** programmør
KoltKirkev. 46 (Hss) 86 28 17 67
- **Herdis** Skejbygårdsv. 2 (Ris) 86 21 22 49
- I M Falkevej 8 (ArC) 86 24 76 06
- **I Thorup** IvarHuitfeldtsG. 55 (ArN) 86 16 71 83
- **Ida E & Arne Lund Jørgensen**
Miltonsvej 13 (Høb) 86 27 07 23
- **Ilona** Birkhøjen 38 (Hin) 86 98 86 84
- **Ina** Kærgårdsv. 2 (Sol) 86 18 99 44
- **Inge** Ahornvej 31 (Hns) 86 99 55 38
- **Inge** SaralystAllé 28 (Høb) 86 27 48 35
- **Inger** køk.led. Elevej 114 (ArN) 86 23 00 70
- **Inger Elisabeth** Elevvej 114 (ArN) ..... **Hemmeligt nr.**
- J Kjærslund 2 (Vij) 86 29 53 35
- **Jacob** Skovgårdsvæng. 124 (TrJ) 87 34 17 62
Holm Jacob sognepræst
RosenvangsAllé 82 (Vij) 86 14 30 77
- **Jacob Bror** CarlBlochsG. 25 (ArC) 86 10 22 30
- **Jan** Lystenlund 77 (Sol) 86 92 92 41
- **Jane** TietgensPl. 6 (ArC) 86 19 82 83
- **Jeanett** Søsvinget 10 (Egå) 86 10 33 30
- **Jens** Rugmarken 60 (Lys) 86 22 62 05
- **Jens** afd.led. Skovsgårdspark. 10 (Høg) 86 92 20 59
- **Jens Abildgaard** Onsholtvej 160 (Vij) 32 14 15 30
- **Jens Asger Hoffmann** Voldbyvej 2 (Gal) 86 95 49 55
- **Jesper** Kalkærpark. 127 A (Høb) 86 72 17 10
- **Jesper** Søndersøv. 27 (Ris) 86 17 28 60
- **Jesper Broch** Nordvangsv. 7 (Egå) 86 10 91 04
Holm Jette Præsteager 128 (ArN) 87 42 02 41
Holm Jette kørelærer Hægvej 11 (Egå) 86 99 63 85
- **Jette Baastrup** Møgelbyvej 22 (Ham) 86 96 21 21
- **Jimmy** Nordborgg. 5 (ArC) ..... **Hemmeligt nr.**
- **John** Degnebakk. 15 (ArV) 86 15 52 28
- **Jonas** TietgensPl. 10 (ArC) 32 12 93 08
- **Jonna & Aage** UnderLindene 10 (Egå) 86 22 61 76
- **Jytte & Per** Skolelodd. 16 (Hjo) 86 99 94 32
- **Jørgen** Børupvej 156 (TrJ) 86 15 07 46
- **Jørgen** Gl.Kirkev. 160 (Hjo) 86 24 77 28
- **Jørgen** Hasselhøj 42 (Hss) 86 10 16 50
- **Jørgen** Sdr.Ringg. 46 (ArC) 86 19 92 37
- **Jørgen** gdr. Tandrupvej 20 (HaJ) 86 94 14 28
Holm Jørgen læge Ndr.Ringg. 94 (ArN) 86 16 76 95
- **Jørgen & H Vestergaard Holm**
Hvedevang. 5 (ArN) 86 16 16 60
- **Jørgen L** Snerlevæng. 10 B (Høg) 86 92 46 88
- **Jørn Ove** OleRømersG. 90 (ArC) 86 12 38 09
- **K J** Nyvangsvej 5 (Høg) 86 92 14 95
- **K & John Nielsen** Haraldslundv. 5 (Hin) 86 98 85 24
- **Kai** landinsp. Tilemannsv. 6 (Ham) 86 96 13 14
- **Kaja & Magnus** Vibeengen 10 (Skd) 86 99 30 86
- **Karen** Engen 4 (Hin) 86 91 24 50
- **Karen Sofie** Højagerpark. 39 (Sab) 86 94 86 93
- **Karin** Porsevæng. 101 (Hss) 86 29 43 14
- **Karl** Børglumvej 41 (Ris) 86 11 96 30
- **Karl** mur.sv. Bakketoppen 1 (Sol) 86 92 83 09
- **Karsten** Sjællandsg. 7 (ArC) 86 19 53 92
Holm Karsten sang. Møllevejen 1 (Gal) 86 95 06 82
- **Keld Sv.** Søndervang. 5 (Vij) 86 11 51 16
- **Kim** Bushøjvej 201 (Høb) 86 27 87 37
- **Kirsten** Fyrrevej 5 (Hat) 86 98 23 82
- **Kirsten** Jægergårdsg. 67 (ArC) 86 12 69 10
- **Kirsten** o.lær. Parketten 33 (Høg) 75 55 34 29
Holm Kristensen Frode
HolmeParkv. 178 (Høb) 86 27 87 33
Holm-Kristensen Inger
Kildehaven 14 (Lys) 86 16 00 01
- **Jørn** Horsevæng. 44 (Trf) 86 29 57 34
- **Peter** Højager 88 (Hin) 87 34 09 20
- **Peter** Laurbærvæng. 106 (TrJ) 86 29 43 40
- **Kristian** Augustenborg. 21 B (ArC) ..... **Hemmeligt nr.**
- L L.A.RingsV. 48 A (Høb) 86 27 70 26
- L Skelagerv. 327 (ArC) 86 10 93 95
- **Lars** Haslevej 42 (Åbh) 86 18 38 18
- **Lars-Erik** Solsortev. 1 (Hat) 86 98 13 68
- **Lars Friis** Skelagerv. 409 (ArN) 86 10 92 02
- **Lars & Bente** Overskovv. 37 (Høg) 86 92 40 02
Holm Larsen Helle StennehøjAllé 47 (Høb) .. 86 28 16 03
- **Niels** lekt. Helenelyst 310 (Brb) 86 26 11 27
Holm-Larsen Tinne Sortemosev. 77 (Hjo) 32 21 65 77
Holm-Laursen Bent konsulent
Åboulevarden 90 (ArC) 87 46 08 00
- **Leif** AjstrupStrandv. 72 (Mal) 86 99 91 83
- **Leif** LangenæsAllé 46 (ArC) 86 14 24 08
- **Leif** diakon Kirkestr. 5 (Hns) 86 97 44 77
- **Lena** Tandrupvej 11 (HaJ) 86 94 22 18
- **Lene** Fredensgårdsv. 21 (Høb) 86 14 92 36
- **Lene Fischer & Ole Arenfeldt Jensen**
SkådeHøjgårdsv. 84 (Høb) 87 36 12 13
- **Leo** uddel. Birkhøjen 13 B (Hin) 86 91 21 02
- **Lillian** Kildehøjen 116 (Ris) 88 19 46 06
- **Lilly** Omegapark. 32 (Vij) 86 39 20 00
- **Linda** Tranekærpark. 47 (Ris) 86 21 22 89
- **Lisbeth** Langdalsv. 36 (Brb) 86 26 49 49
Holm Lise Mejlbyv. 667 (Hjo) 86 99 97 86
- **Lise Lotte** Spongbækk. 91 (Høg) 86 55 93 39
- **Lissi** HolmeMøllev. 46 (Vij) 86 11 25 75
- **Lone** Mejlbyv. 633 (Hjo) 86 99 93 24
- **Lotte** Barthsgade 7 (ArN) 87 39 08 00
- M Sejrøg. 12 (ArC) 86 13 90 34
- **Mads & Birgitte Andersen** Elishøj 9 (Skd) 86 18 56 08
Holm Magnus A/S Vibeengen 10 (Skd) 86 99 33 88
- **Majbritt** Kasernebouleverden 20 (ArC) 82 43 90 48
- **Margit** SkæringParkv. 49 (Egå) 86 18 50 64
- **Marie** Snedkervæng. 33 (Hns) 48 41 14 40
- **Marni** Lystenlund 37 (Sol) 86 92 70 40
- **Martin** Bysmedevej 79 (Til) 86 24 43 75
- **Martin** læge Dalsagerv. 25 (Egå) 86 22 21 60
- **Maya** OtteRudsG. 34 (ArN) 32 14 07 62
- **Merete & Svend** Rønvangen 59 (Hin) 86 98 62 30
- **Mette** Mågebakken 7 (Skd) 86 99 21 77
- **Mette** psykol. Bushøjvæng. 131 (Høb) 32 10 02 22
- **Mette Bruun** KoltKirkev. 159 (Hss) 86 18 76 89
- **Michael** Lindevangsv. 17 (Ris) 86 17 32 62
- **Michael** Silkeborgv. 9 (ArC) 32 17 10 23
-

Holm Poul Ildervej 22 (Høb) **86 10 43 73**
- **Poul** Møllevæng. 57 (Høg) **86 92 42 73**
- **Poul** reprs. Saralystv. 19 (Høb) **86 27 36 75**
- **Poul Erik** Ingerslev. 36 (Hss) **86 29 51 13**
- **Preben** Marslevvej 4 (Høb) **86 14 93 52**
- **Preben** Oehlenschlægersv. 14 (Åbh) **86 25 82 86**
- **Randi & Helene Slikjær**
Højvangsv. 15 (Vij) **86 26 01 00**

Holm-Rasmussen Lars
Vilh.BergsøesV. 35 (ArV) **86 13 86 10**
- **Søren** lekt. Engdalsvej 47 (Brb) **86 26 16 67**
- **Regina** LerhusAllé 13 (Høb) **86 27 95 40**
- **Regnar Svenstrup** o.ass.
Birkedalsv. 13 (Vij) **86 11 09 28**
- **Richard Carsten** RundhøjAllé 81 (Høb) **86 14 11 58**
- **Rikke Lydum** Bispevæng. 14 (Vij) **86 75 15 85**
- **Rina** Vosnæspark. 3 (Skd) **86 92 88 02**
- **Ruth** Nordrevej 38 (Åbh) **86 19 53 34**
- **Signe Maj** Finsensg. 63 (ArN) **86 10 60 64**
- **Simon** Tingv. 2 B (ArV) **46 98 06 73**
- **Stefan** Silkeborgv. 32 (ArC) ..... **Hemmeligt nr.**
- **Susanne** Højager 123 (Hin) **86 21 00 47**
- **Susanne** Ll.Elstedv. 58 (Lys) **86 22 18 86**

Holm Sussi Rørvangen 12 (Lys) **86 10 47 15**
- **Svend Erik** Lærkevæng. 13 (Mal) **86 76 16 79**
- **Svend Erik** Udsigten 1 (Brb) **86 26 28 90**
- **Søren** Langhøjvej 1 (Til) **86 25 32 78**
- **Søren** Universitetspark. 5 (ArC **89 42 75 50**
- **Søren Peter** H.C.Andersens Vej 54 (Åbh) **86 25 89 87**
- **Søren R & Mette Maabjerg**
VedGammelgård. 4 (Åbh) **86 15 11 57**
- **Søren Tornegård** Skovbrynet 39 (Ham) **86 96 20 84**

Holm-Sørensen Kim & Helle Hedegaard
Myntev. 18 (Ris) **86 17 72 48**
- **Terry** MarselisBoul. 84 (ArC) **32 13 50 90**
- **Thomas** Mustrupvej 137 (Mår) **86 14 40 98**
- **Thomas Juhl** Helenelyst 424 (Brb) **86 24 80 84**
- **Tina & Christian Rudebeck**
Teglhøjen 54 (Hin) **86 91 09 90**
- **Torben** ByvangsAllé 22 (Vij) **86 21 03 18**
- **Torben** Elverhøjen 104 (Hat) **86 42 74 47**
- **Torben** snedk. Rigtrupvej 47 (Hat) **86 49 10 41**
- **Tove Asta** ÅkrogsStrandv. 43 (Ris) **86 17 90 65**
- **Trine** Havagervej 3 (Egå) **33 32 44 96**
- **Ulla & Richard** Bøgevænget 102 (Trj) **86 29 48 42**
- **Verner** Rosenvæng. 28 (Høg) **86 92 14 75**
- **Vet Jane** laborant Trøjborgv. 56 (ArN) **86 10 45 01**
- **Vibeke & Preben Andersen**
Allegårdsv. 13 (Åbh) **86 25 45 13**
- **Vilh** gdr. Bøgevænget 2 (Gal) **86 94 78 10**
- **Willy** personaleadm.ch. Bakkev. 2 (Sab) **86 25 80 99**
- **Winnie** Gudrunsvej 62 (Brb) **32 18 21 25**

Holmager Louise Myggenæsv. 25 (ArN) **86 12 29 49**
Holmark Hans Henrik Volstrupv. 5 (Hat) **86 98 04 83**
- **Pia** Kirkegårdsv. 3 (ArC **32 12 30 68**

Holmberg Finn St.BlichersV. 64 (ArV) **86 25 38 48**
- **Helle & Mogens** Hindhøjen 74 (Hin) **86 91 06 41**
- **Henning** truckfør. Lærkevej 6 (Hin) **86 98 53 21**
- **Joan** St.BlichersV. 55 (Åbh) **86 25 47 58**
- **Lene & Henrik Henriksen**
Provstebakk. 24 (ArV) **86 15 18 04**
- **Sven-Erik** kok Grøndalsv. 52 (Vij) **86 28 62 54**
- **Svend-Aage** Flinthøjen 39 (Hin) **86 98 56 56**

Holmbo Ketty Julsøvej 388 (Ris) **86 17 24 70**
- **Steen** Børupvej 309 (Trj) **86 29 50 07**

Holmboe Anita Seltoft
NymarksAllé 54 (Mår) **98 16 60 76**
- **Bruno** kont.ch. H.C.Andersens Vej 59 (Åbh) **86 25 69 15**
- **Christel & Søren** Åbyvænget 14 (Åbh) **86 15 15 44**
- **Ejgil** mask.arb. Bysmedevej 77 A (Til) **86 24 15 59**
- **Hanne** Hagevej 35 (ArV) **86 10 49 72**
- **Hellen** Skt.LucasKirkepl. 6 (ArC **86 12 80 81**
- **Henrik & Karin** Roukoen 15 (Egå) **86 22 07 35**
- **Jørgen** el-instal. Havkærvej 63 E (Til) **86 24 51 03**
- **Kenneth & Charlotte**
Chr.Winthersv. 74 (Åbh) **86 25 89 11**

Holmboe Kirsten ergoterap.
Havkærvej 29 (Til) **86 24 22 15**
- **Knud Erik** Tulipanvej 24 (Ris) **86 17 67 63**
- **Knud Erik Knudsgaard**
Tulipanvej 24 (Ris) ..... **Hemmeligt nr.**
- **Lars** Kløverv. 7 A (Hin) **86 13 56 01**
- **Lene** ass. Rødkløverv. 18 (ArN) **86 10 54 65**
- **Morten** Udsigten 2 (Brb) **86 11 81 80**

Holmby Grethe Sigridsvej 9 (Brb) **86 25 91 16**
Holme, Ungdomsskole
Møleskovv. 11 (Høb) **86 27 02 45**
Holme Anita Majsmarken 24 (Lys) **86 22 50 70**
Holme Besøgstjeneste Nygårdsv. 34 (Høb) . **86 27 86 34**
Holme Blikkenslagerforretning ApS
HolmeMøllev. 103 (Høb) **86 29 97 77**
Holme Blomster HolmeByv. 22 (Høb) **86 27 07 07**
Holme Butiltud .
Karetmagertoft. 54 A (Høb) **86 29 68 53**
- **Cindy** Vårkjærvej 20 (Vij) **32 13 26 74**

Holme Dyreklinik
GunnarClausensV. 15 (Vij) **86 28 66 88**
Se annonce under:
Dyrlæger, dyreklinikker og dyrehospitaler
- **Henning** Nattergalev. 18 A (ArV) **86 16 60 61**
- **Iben** Egeskellet 21 (Mal) **86 93 00 55**
- **Ida** rengør.ass. Holmegårdsv. 45 (Høb) **86 29 54 84**
- **Irma** Segaltvej 91 (Skd) **86 99 05 08**
- **Jørgen** Skernvej 5 (ArC **86 19 82 76**
- **Lise & Orla** Søhøjen 83 (Til) **86 24 02 67**

Holme-Lundshøj Fjernvarme a.m.b.a.
HolmeByv. 14 (Høb) **86 27 20 44**
Se annonce under:
Fjernvarmecentraler
- **Marian** Vesterv. 21 A (Haj) **86 94 17 71**

Holme-Pedersen Birthe Topasvej 13 (Skd) .. **86 99 15 85**
- **Christian** sekt.ch. Havrebakk. 41 (ArN) **86 10 66 32**
- **Elisabeth S** Augustenborgg. 21 (ArC **86 16 49 66**
- Per Frøkærpark. 31 (Mår) **86 29 41 13**

Holme Regnskabsassistance
HolmeParkv. 292 (Høb) **86 27 47 60**
Holme Skole Møleskovv. 11 (Høb) **87 13 87 00**
B og U-Læge og sundhedspl. 87 13 87 31
Skolefritidsordning 87 13 87 00
Tandklinikken 87 13 87 30
Holme Sogns Kordegnekontor
Hjulbjergv. 175 (Høb) **86 27 19 93**
Holmegaard Claus Rosendalv. 17 (Vij) **86 28 13 32**
- **Flemming** Vibevænget 5 (Gal) **35 11 53 70**
- **Grete Fisker** SkæringKirkev. 55 (Egå) **86 22 88 31**
- **Søren** Høegh-GuldbergsG. 103 (ArC **32 12 37 50**

Holmehave Jeppe
JensBaggesensV. 116 (ArN) **32 14 77 52**
Holmehuslen, Den Integrerede Institution
Nygårdsv. 1 (Høb) **86 27 69 01**
Holmelund Birgitte Børupvej 205 C (Trj) **86 29 27 73**
- **Jens Peter** Tisetv. 81 (Mal) ..... **Hemmeligt nr.**
- **Jens Peter & Karin Boye** Tisetv. 81 (MaD .. **86 93 35 38**
- **Jytte Lundgård**
LoulsHammerichsV. 7 (ArN) **86 16 29 02**

Holmelund Kirsten Kildevang. 19 (Hin) **86 19 77 66**
- **M** tlf.ing. Klokkerbakk. 1 (ArV) **86 75 22 76**

Holmen Andersen Ørnehøjen 29 (Lys) **86 22 18 80**
Holmen Henning møll.
Morgenfruev. 12 (Skd) **86 99 12 07**
Holmen Karin lær. ChristiansholmsV. 7 (Vij) . **86 11 07 23**
- **Per** Skanderborgv. 35 (ArC **87 34 16 07**

Holmenlund Annette Engskovgård 38 (Skd) **86 97 97 17**
Holmer-Bretlau Ole
SkådeHøjgårdsv. 61 (Høb) **86 72 52 06**
Holmer Aase RundhøjAllé 117 (Høb) **86 14 71 05**
Holmes Henning Eftf.
Stationsvæng. 6 (Hor) **75 65 35 68**
Holmfort Ilse Pilegårdsv. 183 (Hss) **86 28 38 78**
Holmgeirsson Kari Viborgv. 37 (ArC **32 21 09 76**
Holmgren Anne-Mette
Grøfthøjpark. 165 (Vij) ..... **Hemmeligt nr.**
- **Ingrid** Alpedalen 22 (Hns) **86 99 69 54**

Holmgren J. - Ledelsesrådgivning
Midtagerv. 15 (Vij) **41 26 61 41**
- **Kirsten** LangenæsAllé 36 (ArC **35 10 48 54**
- **Ole Aron** Nordvestpass. 74 (ArN) **86 10 43 94**

Holmgaard Alice & Lars Gade
Skovsving. 5 (Hns) **86 99 66 79**
- **Bill** Møllevang. 93 (Ham) **86 96 32 60**
- **Claus** Illerupvej 69 (ArN) **87 42 65 55**
- **Dennis** Hirsevæng. 33 (Gal) **86 16 05 53**
- **Hans Peter** Espenhøjv. 2 (Til) **86 24 30 70**
- **Helene & Michael R Dybdal**
Bøgev. 3 (Hin) **86 98 86 72**

Holmgård Helle Mosrosevej 13 (Skd) **86 99 37 67**
- **Henrik** Spobjergv. 125 (Brb) ..... **Hemmeligt nr.**
- **Inga** Åbyvænget 10 (Åbh) **86 15 59 59**
- **Inger & Svend** Damgårdstoft. 32 (Mår) **86 13 08 20**
- **J** Annettevej 36 (Brb) **86 25 74 49**
- **John** Brendstrupv. 59 (ArN) **86 10 09 08**
- **Jørgen** chefkons. Søktjærvej 29 (Vij) **86 15 78 15**
- **Lars** CaritEtlersV. 60 (Åbh) **87 44 01 08**
- **Lene & Jesper** Mustrupvej 173 A (Mår) **43 58 26 67**
- **Mariann** TlstØstersv. 3 (Til) **86 24 17 85**
- **Mette** Hjelmagervæng. 45 (Skd) **86 97 95 92**
- **Ole Bertil** Brammersg. 5 (ArC **32 10 67 79**
- **Peter** Jægergårdsg. 144 (ArC **86 12 72 52**
- **Peter** dyrl. Themsvej 42 B (Ris) **86 17 85 88**
- **Pia H & Mads H Mortensen**
Præsteager 7 (ArN) **86 99 31 32**
- **Poul** advok. Kløvervang. 57 (Skd) **86 99 16 30**
- **Poul** advok. Ryesgade 9 (ArC **86 99 32 00**
- **Susanne** J.P.LarsensV. 124 (Brb) **87 47 03 09**

Holmhus Rene Østerg. 32 (Ham) ..... **Hemmeligt nr.**
Holmkvist Lars Bakketoppen 13 (Sol) **35 10 60 01**
Holmquist Jette klin.ass.
Skovvangsv. 187 (ArN) **86 16 06 24**
- **Holmris Jette & Mogens** Højager 47 (Hjo) . **86 22 80 34**

Holm's Maskinservice Viborgv. 190 (Ham) . **86 96 10 60**
Holms Tømrer & Snedker ApS
Ødum Torv 5 A (Hat) **86 91 22 96**
Holmsgaard Karen Rønnevæng. 8 (Mal) **86 93 25 79**
- **Lise Windahl** Flintebakk. 55 (Ris) **86 21 69 30**
- **Poul** pol.betj. Krogagre 105 (Ris) **86 21 99 40**

Holmskjold Lars Erik Skyttehusv. 20 (Gal) ... **35 11 79 64**
Holmskov Ole Bredefeldsv. 1 (Ham) **86 96 18 75**
- **Ole** MarselisBoul. 39 (ArC **86 11 73 72**

Holmslykke Gitte & Claus Rath
Birkhøjen 12 A (Hin) **86 91 00 73**
Holmstoel C reprs. Annekærvej 29 (Egå) **86 22 17 46**
- **Lilli** Julsøvej 344 (Ris) **86 12 07 36**

Holmstrup Christian skoventrepr.
Sporupkundsv. 40 (Spo) **86 96 83 93**
Holmstrup Jes SallHedev. 35 (Ham) **86 96 86 95**
Holmstrup Mark, Klubberne i
Holmstrupgårdv. 32 A (Brb) **87 13 83 13**
- **Martin** TerpSkovv. 107 B (Høb) **86 14 14 35**
- **O** skoleinsp. Urvej 11 (Ham) **86 96 14 96**
- **Tove** Flintebakk. 157 (Ris) **86 21 91 18**

Holmstrupgaard Ungdomshjem
Holmstrupgårdv. 39 (Brb) **86 24 04 18**
Holmstruphus Fritidshjemmet
Holmstrupgårdv. 34 (Brb) **86 24 39 47**
Holmstrøm Eva Jernaldervæng. 77 (Brb) **86 24 59 22**
- **Henriette** Vest.Tingskov. 20 (Trj) **86 93 00 58**
- **Kirsten** J.P.LarsensV. 122 (Brb) **82 43 66 94**
- **Leif** regnsk.insp. Åsen 24 (Hns) **86 99 42 29**
- **Mels Erik** Hermelinv. 9 (Høb) **87 30 05 30**

Holmsø Huset A/S Herredsv. 320 (ArN) **70 25 21 55**
Holmsø Huset A/S Nørrebrog. 18 (ArC **86 12 81 18**
Holmvang Susanne H.P.JensensV. 5 (Høb) ... **86 27 27 70**
Holmaa Else SkolevangsAllé 28 (Ris) **86 17 31 72**
Holse Bo Februarvej 3 (ArV) **86 15 58 89**
- **Karsten & Anne May Sørensen**
Tousvej 13 (Åbh) **86 15 36 69**

Holship Danmark A/S Malaccavej 1 (ArC ... **86 18 11 12**
Holst Å Bjerg Vesborgvej 4 (Ris) **86 21 52 08**
Holst, Advokater HansBrogesG. 2 (ArC **89 34 00 00**
Se annonce under:
Advokater
- **Andre** Engelstoft 142 (Lys) ..... **Hemmeligt nr.**
- **Anne** GrønlokkeAllé 118 (Trj) **87 37 00 19**
- **Anne Bergstedt** Sverigesv. 46 (Hat) **86 91 50 99**
- **Benny** Hasselvang. 3 (Sol) **86 29 28 39**
- **Bente** tekn. ass.
LoulsHammerichsV. 21 (ArN) **86 10 23 66**
- **Berit** Laurbærvæng. 118 (Trj) **86 29 30 72**
- **Birgit** Hans H Seedorffs Str 10 (ArC ..... **Hemmeligt nr.**
- **Birthe Skjødt** hjem.sygepl.
Jegstrupv. 248 (Hss) **86 27 43 84**
- **Brian** Stavnsvej 54 (Til) ..... **Hemmeligt nr.**
- **Carsten** Obstrupvej 72 (Trj) **86 29 55 78**
- **Christian** Tronkærgårdsv. 25 (Skd) **35 13 12 58**
- **Claus** Gebauersg. 6 (ArC **86 28 51 34**
- **Dorthe** SolbjergHave 10 (Sol) **86 92 86 86**
- **Elin** Egevangen 2 (Sol) **86 92 78 70**
- **Elisabeth** Vidtskuev. 18 (Vij) **86 29 69 53**
- **Elly** Rosenvæng. 21 (Høg) **86 92 34 29**
- **Else** Trankærgårdsv. 63 (Trj) **86 29 07 96**
- **Else-Marie** Vest.Ringg. 56 (ArC **86 19 90 36**
- **Erik** Rønnevæng. 10 (Mal) **86 93 33 09**
- **Erik** afd.ing. Skeltoften 15 (Bed) **86 93 61 69**

Holst Flytteforretning Poppelvej 52 (Ryo) . **25 82 82 22**
- **Gerhard & Irma Andersen**
Åbakk. 3 (Høg) **86 57 15 49**
- **Grethe** Vorrev. 14 (Skd) **86 99 14 99**
- **Hanne Kathy** Hattemagertoft. 67 (Høb) **86 29 89 92**

Holst-Hansen Michael TrigeMøllev. 34 (Trl) **86 23 18 04**
- **Helen Nougaard** Møllevæng. 60 (Hat) **86 49 15 90**
- **Helene Windstrup** Thorvaldsensg. 1 (ArC) **86 19 23 53**
- **Henning** ventilat.tekn. Engsvinget 15 (Haj) **86 94 19 31**

Holst Henrik Andreasen Elbækvej 17 (Ris) . **86 17 30 00**
- **Inge-Lise** Vesterbrog. 21 (ArC **86 18 20 54**
- **Inger** HasleCenterv. 171 (ArV) **88 19 53 77**
- **Inger Jøran** Jupiterv. 7 (Hin) **86 91 10 56**

Holst-Jensen Anni Stokrosev. 29 (Bed) **86 93 71 96**
- **Finn** Præstegårdsv. 91 (Mår) **86 29 44 96**
- **Majken** JeppeAakjærsV. 14 (Hat) **86 28 42 05**

Holst Jesper Juel Østergårds Alle 245 (Høg) . **89 93 92 94**
- **John** Ålundsvej 19 (Egå) **86 22 36 38**
- **Jørgen** Teglhusvej 10 (Ham) **86 96 19 55**
- **Jørgen** Østerlokk. 2 (Til) **86 24 89 89**
- **Jørgen** ing. IvarHuitfeldtsG. 66 (ArN) **86 10 33 96**
- **Jørgen Krogh** Synnedrupv. 18 A (MaD **86 93 37 05**
- **K** bankfuldm. Ternevej 21 (Ris) **86 17 62 29**
- **Kari Erik & Marianne**
SkolevangsAllé 2 B (Ris) **86 17 74 30**
- **Kasper** MarselisBoul. 28 (ArC **86 17 06 67**
- **Ketty Margrethe Møller**
Birksøvej 11 (Ris) ..... **Hemmeligt nr.**
- **Klm** rev. Sejrs Alle 6 B (Ris) **86 17 71 77**
- **Kirsten M & Søren K Andersen**
Gl Randersvej 52 (Ham) **86 96 07 18**

Holst Kloakservice A/S Horsensv. 6 A (Skn) **86 51 16 90**
Se annonce under:
Kloakrensning
- **Knud** Rungstedv. 12 (ArC) **86 14 59 99**

Holst Knud læge Skanderborgv. 163 (Vij) **86 14 04 11**
- **Krista & Niels K Kristensen**
Hindhøjen 106 (Hin) **86 98 89 06**
- **Kristian & Marianne B**
Elverdalsv. 51 (Høb) **86 27 55 39**
- **Lars** Flintebakk. 17 (Ris) **86 22 30 25**
- **Lasse** Hørhavevej 68 B (Høb) **48 41 10 55**
- **Leif** Engene 25 (Spo) **35 11 79 17**

Holst Leif E Revisionsfirmaet
Arnakvej 14 (Høb) **86 27 35 42**
- **Lene** Jegstrupv. 116 (Hss) **86 28 68 24**
- **Lene & Peter Bjerg** Topasvej 6 (Skd) **86 99 09 49**
- **Lill** Granv. 13 (Mal) **87 81 80 09**
- **Marie** P.P.ØrumsG. 44 (ArC **86 14 02 16**
- **Mette Lyhne** cand.theol.
Jerichausg. 5 (ArC **86 12 24 65**
- **Michael** Ellevej 6 (Trj) **86 14 96 77**
- **Michael** Toftesving. 9 (Egå) **32 20 96 46**
- **Michael Halling** Rønnevæng. 3 (Høg) **64 64 90 16**

Holst-Mikkelsen K o.ass.
Karensmindev. 3 (Vij) **86 29 07 17**
- **Kaj** Katterhøjv. 71 (Høb) **86 27 48 00**

Kirsten Holst-Mikkelsen
Karensmindev. 3 (Vij) **86 29 07 17**
- **Morten** Balagervej 72 (Vij) **86 18 30 20**
- **Niels & Ingrid T** BrobjergParkv. 79 (Egå) .. **86 22 65 65**

Holst Nielsen Birte kont.ass.
Laurbærvæng. 72 (Trj) **86 29 94 28**
- **Bjarne** Østermarksv. 57 (Til) **86 24 76 46**
- **Marianne & Søren**
Johs.Ewalds Vej 54 (Åbh) **86 25 13 03**
- **Trine** Bymosevej 55 B (ArV) **86 12 55 14**
- **Nina & Ole Læssøe** Bøgeskovpark. 51 (Vlj) **86 28 51 85**
- **Ole** OleRømersG. 49 (ArC **86 18 09 64**

Holst Ole læge Visbygade 7 (ArN) **86 10 99 27**
- **Ole Brix Pedersen & Susanne**
Tjørnev. 26 (Hns) **86 99 40 49**
- **Palle** Dalsagerv. 6 (Egå) **86 22 06 45**

Holst-Pedersen Ole Kærv. 13 (Åbh) **86 15 52 87**
- **Per** Ålborggade 5 (ArC **32 10 91 06**
- **Peter** datatekn. BederLandev. 63 (Bed) **86 93 83 33**
- **Peter Michael** Thunegade 56 (ArC **86 75 99 44**

Holst Plus Aps Petersmindev. 1 (Høg) **70 20 01 17**
- **Preben** Skolepark. 161 (Bed) **86 93 61 67**

Holst Regnskabs- Og Konsulentservice
Tousvej 101 (Åbh) **86 25 60 00**
- **Richard** snedk.mest. Jasminvej 27 (Ris) **86 21 52 27**
- **Signe & Kristian** Vestermøllev. 220 (Trl) **86 23 05 16**

Holst Sko

Ryesgade 14 (ArC) **86 12 91 11**
Se annonce under:
Skohandlere
- **Steen** AdslevHedev. 3 (Høg) **86 57 11 26**
- **Steen** Damvænget 18 (Trj) **86 29 40 33**
- **Steffen** Pilegårdsv. 36 A (Hss) **86 28 73 63**
- **Susanne & Aksel** Lystrupv. 36 (Ris) **86 17 17 27**
- **Svend** Kirsebærv. 34 (Sab) **86 94 92 84**
- **Tage** eksped.sekr.
SkæringHedev. 198 (Egå) **86 22 21 68**
- **Tove** Engdalsvej 73 A (Brb) **86 26 01 12**
- **Ulla** Violvej 30 (Ris) **86 17 47 14**
- **Vibeke Mac** Valmuevæng. 4 (Høg) **86 92 38 73**
- **Vivi & Jørgen** Fregerslev. 36 (Høg) **86 35 02 55**
- **Vivi & Jørgen** Tretommerv. 45 (Ris) **86 12 02 55**
86 35 02 33

Holstborg Jens adm.dir
Holmstruphøjv. 227 (ArV) **86 11 48 52**

Holste Dorthe & Torben
Langballevæng. 70 (Mår) **86 29 70 32**
- **Vilhelm** Mandalsvej 43 (ArN) **86 10 74 28**

Holsteln Jørn skuesp. Gl.Munkeg. 9 (ArC **86 19 94 79**

Holsting Annie & Kim Brobjergv. 1 B (Egå) . **86 22 45 25**
- **Leo** Klokkerbakk. 77 (ArV) **86 15 52 88**
- **Magnus** Nordborgg. 41 (ArC **86 15 86 86**
- **Mette & Allan Qvortrup**
Klokkerfaldet 43 (ArV) **86 15 06 31**

Holt Anne Terese Forteledet 12 (Ris) **86 17 11 23**
- **Charlotte** Dr Margrethes Vej 14 (ArN) **32 15 28 85**
- **Joan** RundhøjAllé 25 (Høb) **87 30 06 42**
- **Kim Boye** Grenåv. 658 B (Skd) **86 99 36 65**
- **Knud & Birthe** Fuglevæng. 19 (Gal) **86 95 45 77**
- **Martin** Korsagerv. 25 (Åbh) **86 15 26 62**
- **Rod** Vinkelv. 3 (Høg) **86 94 53 84**
- **Sonja** Møllegårdspark. 12 (SoO **86 92 60 10**
- **Aase Ehlert** HjortshøjMøllev. 178 (Hjo) **86 27 24 45**

Holtan Judith Klintosev. 4 C (ArN) **86 16 99 19**

Holte Vinlager Guldsmedg. 28 (ArC) **70 23 61 63**
Se annonce under:
Vin og spiritus

Holte Vinlager Guldsmedg. 28 (ArC) **86 12 42 11**

Holtehus Carl rest. MøllevangsAllé 56 (ArV) . **86 10 23 69**
- **William Booth** Fr.BarfoedsV. 17 (ArV) **86 15 26 02**

Holten Asger Grøfthøjpark. 159 (Vij) **35 11 27 20**
- **I** Augustenborgg. 21 C (ArC **74 67 89 57**
- **Kristian A.** Hoskærvej 3 (Hin) **86 93 22 96**
- **Stf & Thomas Hagen Jørgensen**
SkæringSkolev. 176 (Egå) **86 19 90 86**

Holten Stig Bækstrup. 7 (Hin) **86 98 84 31**

Holtet Rikke Thorsdatter Junovej 19 (Høb) **39 66 22 47**
- **Sussanne T.** Begoniavej 6 (Skd) **86 74 06 18**
- **T E** ing. Røddikvej 22 (Gal) **86 94 37 99**

Holtved Else-Marie Lindevæng. 4 (MaD **86 93 22 31**

Holtz H U forskn.tekn. Lucernevej 7 (Hin) **86 98 82 20**
- **Lisbeth** Egevænget 21 (Hin) **46 96 33 53**
- **Michael Vedel** Østermarksv. 82 (Til) **86 21 11 53**

Holtzmann Allan Gasque
Børupvej 199 D (Trj) **86 15 01 56**
- **Bent** RisvangAllé 53 (ArN) **35 14 84 60**
- **Bent Henning** RisvangAllé 53 (ArN) **82 43 26 68**
- **Bodil** GustavWiedsV. 7 (ArC **86 10 29 57**
- **I B** mask.snedk. Skådevej 1 (Høb) **86 27 18 75**
- **Malbritt** Drejøvæng. 38 (Til) **35 14 14 83**

Holub Elizabeth Søndervang. 24 (Vlj) **86 14 36 16**

Holvad Sisse Rie SkådeSøpark 27 (Høb) ... **Hemmeligt nr.**

Holze Per Frichsvej 40 (Gal) **86 94 59 20**

Homag Danmark A/S Hjaltevej 12 (Gal) **86 94 60 00**

Homann Astrid PoulHelgesensV. 9 (Vij) **86 11 65 65**
- **Bent** Horsevæng. 50 (Trj) **86 29 22 90**

Homann Gitte & Bruno Pilgård
Rensdyrv. 18 (Hin) **86 10 25 12**
- **Helke & Jørgen Skaarup**
Siriusvej 1 A (Høb) **86 14 99 10**
- **Keld** Skolev. 18 A (Egå) **86 22 54 39**
- **Sabine** HjulbyHegn 136 (Tri) **87 49 09 80**
- **Torben & Inge** Hørnosevej 5 (Vij) **86 11 04 65**

Homatic A/S Vittenv. 66 (Hin) **87 64 11 00**
Home Egå/Risskov Egå Havvej 2 (Egå) **86 22 22 22**
Home Ejerlejlighedsbutikken (Anette Rønne) Frederiksg. 35 (ArC **86 19 16 00**
Home Erhvervscenter Østjylland-Århus
Skt.ClemensT. 11 (ArC **86 19 03 00**
Home Frichsparken A/S
SørenFrichsV. 36 F (Åbh) **86 15 43 00**
Home Hammel (Anette Rønne)
Torveg. 5 A (Ham) **86 96 10 11**
Telefax **86 96 52 22**
home Højbjerg/Skåde (Anette Rønne)
RosenvangsAllé 174 (Høb) **86 27 71 70**
Home Tranbjerg Fax Kirketorv. 6 (Trj) **86 29 56 55**
home Åbyhøj/Hasle (Erik Lodahl & Betina Handberg) Silkeborgv. 253 (Åbh) **86 15 27 00**
Home Århus Skt.ClemensT. 11 (ArC **86 19 76 10**
Home Århus Nord/Hinnerup
FunchThomsenG. 2 (ArN) **87 42 40 40**
Homelife A/S Skæringvej 96 (Lys) **86 10 50 98**
86 10 50 99

Homeside Ejendomsaktieselskab
Sandgravv. 3 B (ArC) **86 76 08 04**
Homilius Christian L.P.BechsV. 22 A (Ris) **86 17 71 90**
- **Signe** TrankærMosev. 178 (Trj) **86 12 85 87**

Honal-Bard Hirmiz Grønneg. 101 (ArC **86 13 16 56**
Honeywell A/S Åbogade 15 (ArN) **39 55 55 55**
Hong Ha Nguyen Aprilvej 12 (ArV) **86 75 05 33**
Hong Kong, Restaurant Europapl. 6 (ArC .. **86 12 32 15**
Se annonce under:
Restauranter
- **Phuong** HelgeRodesV. 23 (ArV) **32 15 55 89**

Honnens de Lichtenberg Tove
Åbyhøjgård 28 (Åbh) **86 25 00 90**
Honore Anna Elmehaven 23 (Lys) **86 10 19 55**
- **B & Michael Bo Nielsen**
Norsgade 23 B (ArC **86 20 15 10**

Honore Bent læge Stenkløverv. 16 (Ris) **86 17 31 76**
- **Birgit & Poul** Multebærv. 16 (Sab) **86 94 86 16**
- **Carlo Jacques** Duev. 8 (ArV) **86 15 70 33**
- **Chr P** lær. Hornsbjergv. 6 (Tri) **86 23 12 93**
- **H** Havtornvej 10 A (ArN) **86 22 78 28**

Honoré Hans Ole Kirkebakk. 29 A (Bed) **86 24 28 16**
- **Henrik** H.C.Andersens Vej 92 (Hat) **86 91 41 54**
- **John** Dalstrøget 28 (Ham) **86 96 93 19**
- **Jonas** Kirkev. 6 (Mke) **32 18 36 26**
- **Jørn Ågård** Danasv. 35 A (Ham) **86 96 23 13**
- **K M** provis. Sandmosev. 24 B (Høb) **86 27 22 10**
- **Kenneth** Gudrunsvej 72 (Brb) ..... **Hemmeligt nr.**
- **Mogens** Miltonsvej 7 (Høb) **86 27 77 22**
- **Niels** Trondvad 15 (Høg) **86 92 28 28**
- **Sara** Bækstrupv. 1 C (Hin) **86 96 87 00**
- **Steffen** Gerlachsg. 12 (ArC **86 19 20 35**

Honum Bente Vestervang 39 (ArC **86 28 29 13**
Honure Niels Hornsbjergv. 6 (Tri) **35 13 70 98**
Hooshlar-Nasrollahzadeh Fatemeh
Tjelevej 30 (Ris) **32 15 87 51**
Hooshyar Rahmatollah Porskær 34 (Brb) ... **86 11 28 47**
Hop - Shop Nord
Paludan-MüllersV. 26 (ArN) **86 10 31 61**

Hoppe Anna-Lise Gl.Landev. 63 (Tri) **86 98 95 15**
- **Bente Linde** Bekkasinv. 24 (Hin) **86 91 20 81**
- **Birte Frisley** Børglumvej 31 (Ris) **86 21 06 43**
- **Helga** HerlufTrollesG. 36 A (ArN) **86 10 17 91**
- **Henning** lær. RosenvangsAllé 212 A (Høb) . **86 27 41 67**
- **Henrik** Bekkasinv. 24 (Hin) ..... **Hemmeligt nr.**
- **Jens Christian** Haugesundsv. 25 (ArN) **86 21 68 12**
- **Jette** Birketinget 2 (ArC) **86 77 04 80**
- **Pernille B L Arffmann & Frederik**
Vesterg. 60 (Gal) **87 54 08 38**
- **Poul** reprs. Rødlundvej 479 (Haj) **86 94 14 08**
- **Thomas Frisliv** Langelandsg. 52 (ArC) **82 43 46 00**
- **Torben** Vibergv. 100 (ArV) **86 15 78 49**

Horescon A/S Vesterg. 77 (Hat) **87 62 50 80**
Horisont AxelGruhnsV. 2 B (Høb) **87 36 18 50**
Hormez Namir Rytterpark. 8 (Hns) **86 99 58 43**
Horn Allan Solbakk. 4 (Hat) **86 98 35 57**
- **Anja** Vadstedv. 31 (Ham) **87 61 81 15**
- **Asbjørn** Kunneruphøj 69 A (Hss) **86 28 55 15**
- **Bent** kørelær. Mejerivænge. 4 (Hat) **86 98 01 59**
- **Birgit** Nyg. 22 (ArC **86 18 19 41**
- **Else Marie** TrigeSkovv. 2 (Trl) **86 23 21 68**
- **Finn** lekt. RisvangAllé 57 (ArN) **86 16 84 21**
- **Finn** nolo Arnegårdsv. 48 (Åbh) **86 25 20 80**
- **Hans Jørgen** møb.snedk.
Gl.Frijsenborgv. 23 (Ham) **86 96 26 92

Horndrup Ib tlf.o.mek.
Gartnervæng. 75 (TrJ) ... 86 29 13 09
- **Jan** OlafRudesV. 37 (Høb) ... 86 27 99 21
- **Joan** SophusBauditzV. 7 B (Åbh) ... 86 15 02 92

Hornecker Hans programmør
Grøndalsv. 194 (Vij) ... 86 28 15 81
- **Peter** Hirsevang. 18 (ArN) ... 86 10 03 84

Hornekær Liv & Michael Drewsen
Haslevangsv. 1 R (ArV) ... 86 18 83 60

Hornemann Jens Jættehøjen 9 (Ris) ... 86 21 41 32

Hornemann Knud domm. Tingv. 63 (Hns) ... 86 99 49 19
- **Rasmus** Næringen 49 (Ris) ... 86 28 26 27

Hornsberg Sebastian Jul
NyMunkeg. 99 (ArC) ... 32 16 11 15

Hornshøj Claus Rytterpark. 23 (Hns) ... 86 99 63 74

Hornshøj Niels Violvej 34 (Ris) ... 86 17 45 95
- **Poul** amanuensis Søsvinget 40 (Egå) ... 86 22 06 40

Hornskov Bent Dannevang 8 (Lys) ... 86 22 80 81

Hornslet Annita sekretær.led.
Skanderborgv. 4 (ArC) ... 86 14 64 40

Hornslet Apotek Alpevej 11 (Hns) ... 86 99 46 33

Hornslet Apotek Johan Ulrik Hjelme
Alpevej 11 (Hns) ... 70 20 46 33

Hornslet Autolak Aps Sortevej 6 (Hns) ... 86 99 47 16

Hornslet Autoværksted (Søren Katholm Eriksen) Løgtenvej 3 (Hns) ... 86 99 49 55

Hornslet Bibliotek Tingv. 3S (Hns) ... 86 99 48 22

Hornslet Blomster Byv. 1 C (Hns) ... 86 99 40 67

Hornslet Bogtrykkeri A/S Tingv. 36 (Hns) ... 70 70 12 08

Hornslet Bokseklub Degnevæng. 99 (Hns) ... 21 78 18 47

Hornslet Borgerforening Tjørnev. 6 (Hns) ... 23 44 50 48

Hornslet Bøger og Papir Tingv. 13 (Hns) ... 86 99 41 27

Hornslet Fjernvarmeselskab
Amalliegårdv. 7 (Hns) ... 86 99 43 83

Kontoret ... 86 99 47 55

Hornslet Fysioterapi v/ Mona Svith
Dalgårdspark. 6 (Hns) ... 87 62 18 00

Hornslet Guld Sølv Ure Optik
Toftev. 1 (Hns) ... 86 99 41 38

Hornslet Gæstgivergård

Banevej 3 (Hns) ... 86 97 50 99

Hornslet Hallerne Stadionv. 4 (Hns) ... 86 99 45 69

Hornslet Idrætsforening Stadionv. 4 (Hns) . 86 99 41 69

Hornslet Isenkram (Lars Kirkebæk)
Byv. 1 F (Hns) ... 86 99 61 02

Hornslet Kirkekontor Rodskovvej 4 (Hns) ... 86 99 40 30

Hornslet Malerfirma Nyv. 10 (Hns) ... 86 99 45 18

Hornslet Møbelfabrik A/S Sletten 8 (Hns) .. 86 99 49 94
87 85 10 22

Hornslet Møbelfabrik A/S Sletten 8 (Hns) .. 87 85 10 55

Hornslet Skole Ballevej 6 (Hns) ... 87 53 57 00

Hornslet Skole, Tandklinikken ved
Skolevang. 1 (Hns) ... 87 53 56 80

Hornslet Snedker-Tømrer - Og Køkkenforretning Aps Ravnhøjvej 3 (Hns) 86 99 68 66
86 99 78 66

- **Stark Tømmergården** Tingv. 38 A (Hns) ... 86 99 41 00

Hornslet Ungdomsskole Ballevej 6 (Hns) ... 86 99 50 28

Hornslet Vandværk Enghavev. 25 (Hns) 86 99 60 71

Hornslet Vandværk A.M.B.A
HansWinthersV. 13 (Ebe) ... 86 99 60 79

Hornslet Værktøjsfabrik ApS
Sletten 2 B (Hns) ... 86 99 40 11

Hornsleth Jesper Castenschioldsv. 8 (Høb) ... 86 27 69 94

Hornslets Undervognscenter
Sortevej 28 (Hns) ... 86 99 43 33

Hornstrup Anny Herredsv. 12 (ArV) ... 86 15 98 19
- **Casper Spanggaard**
JensBaggesensV. 106 (ArN) ... 32 16 82 75
- **K M & J R Yde** MorvadsAllé 7 (Høb) ... 97 21 61 15
- **Kasper** RundhøjAllé 77 (Høb) ... 86 28 44 90
- **Louisa** Odensegade 22 (ArC) ... 32 12 40 84

Hornum Kristine Krogh
Hasselvang. 229 (Sol) ... 86 14 56 07
- **Lis & Leif** Skolepark. 119 (Bed) ... 86 93 63 18
- **Lisbeth** Rydevænget 127 (ArV) ... 86 75 02 12
- **Pernille** TietgensPl. 4 (ArC) ... 86 19 02 38

Hornung-Nissen Emil
MartinVahlsV. 32 (ArC) ... 32 11 19 05

Hornung Vera Louise Kringelvej 10 D (Egå) ... 87 43 07 81

Horo Stef FramlevKorsv. 19 (Haj) ... 86 78 79 50

Horsager Hanne & Frederik
Holmetoft. 36 (Høb) ... 86 10 00 94
- **Jan** Segaltvej 355 (Skd) ... 32 20 50 54

Horsbøl Erik Skovlundsv. 12 (Høg) ... 86 92 23 96
- **Kirsten Dinesen** Gavnøvæng. 10 (Til) ... 86 24 02 75

Horsbøl Klaus Sønderg. 56 (Hat) ... 86 98 09 00
- **Lars & Inge Hebsgaard**
Helenelyst 47 (Brb) ... 87 38 11 22

Horsdal Erik metalslib. Hjortetakv. 42 (Hns) . 86 97 42 77

Horsens Betonskæring Venusvej 8 A (Hor) . 75 64 26 88

Horsepoint Rideudstyr Lergravvej 10 (Tri) . 86 23 12 29

Horse717 ApS Viborgv. 717 C (Sab) ... 86 24 11 19

Horsfeldt Erik & Birthe Agertoften 3 (Mal) . 86 93 15 75

Horshauge Jan Fortevej 85 (Ris) ... 86 10 48 37

Horsholm Henning værkfør.
Tåforhøj 6 (Egå) ... 86 22 09 71
- **Tine & Per** SkæringEgager 33 (Egå) ... 86 22 89 71

Horsholt Helle Ndr.Strandv. 21 B (Ris) ... 86 17 02 78

Horslev Peter Bynkevej 13 (Ris) ... 86 17 35 80

Horslund Niels konsulent
BrobjergParkv. 79 (Egå) ... 86 22 18 07

Horsman Michael Jernalderv. 300 (ArV) ... 86 24 52 21

Horsner John Wedell Elverdalsv. 80 (Høb) ... 86 11 59 19

Horst Casper St.StBlichersV. 11 (Hat) ... 86 74 11 41
- **Jens Jacob** Sletterhagev. 49 (Ris) ... 86 17 10 26

Horsted Christel Nymark
Bethesdav. 66 (ArN) ... 35 10 20 08
- **Ester** Skelagerv. 41 (ArN) ... 86 10 45 74
- **Niels & Kirsten Paarup Nielsen**
Hougårdsv. 2 (Brb) ... 86 84 60 74
- **Thomas Nymark**
Kaserneboulevarden 24 (ArC) ... 32 18 90 58

Horsten Kirsten Rypev. 5 (Høb) ... 86 27 72 12

Horte Joan Pia TerpMøllev. 20 (Sab) ... 35 11 79 84

Horten Anton Flintebakk. 39 (Ris) ... 86 21 37 54

Horticoop Scandinavian A/S
Anelystpark. 45 (Til) ... 87 36 99 00

Horup Anna Marie Hjortshøjpark. 88 (Hjo) .. 86 22 00 07
- **Annette Ø & Lars**
Skovgårdsvang. 74 (TrJ) ... 86 72 00 50

Horup Bente & Thorvald Vittenv. 66 (Hin) .. 87 64 11 02
- **Frank** B.S.IngemannsV. 10 (Hat) ... 87 61 37 73
- **Gitte & Henrik Kjær Jensen**
Egev. 4 (Hns) ... 86 99 54 66
- **Hanne** Kridthøjvænge 68 (Høb) ... 86 27 08 50
- **Henrik** Lillev. 4 (Hns) ... 86 99 64 66
- **Henrik** mask.arb.
JacobKnudsensV. 15 (Åbh) ... 86 25 73 02
- **Kim** Tranekærpark. 5 (Ris) ... 86 21 99 35
- **Kirsten** Hjortshøjpark. 36 (Hjo) ... 86 22 85 48
- **L** Hindevæng. 41 (Til) ... 86 24 06 65

Horup Lone, Advokatfirmaet
Birkev. 24 (Ris) ... 86 17 54 99
Se annonce under:
Advokater
- **Lone** Birkev. 24 (Ris) ... 86 17 59 69
- **Marius** gdr. Hesselballev. 49 (Hjo) ... 86 99 12 49
- **Mette & Michael Bekhøj**
TendrupMøllev. 17 (Hns) ... 86 37 22 00
- **Mia Charlotte** Rågevænget 1 A (Høb) ... 86 27 28 85
- **Niels** Skovbrynet 97 (Ham) ... 86 96 39 07
- **Ruth** C.F.JessensV. 11 (ArN) ... 86 10 13 63
- **S & J** Tommesensv. 1S C (Ham) ... 86 96 25 87
- **Sasha Jytte** RundhøjAllé 106 (Høb) ... 86 27 97 07
- **Søren F** gdr. Hesselballev. 49 (Hjo) ... 86 99 07 49
86 99 08 49
- **Søren F** gdr. ÅstrupStrandv. 69 (Skd) ... 86 99 10 43
86 99 19 93
- **Søren Ferdinand** Hesselballev. 43 (Hjo) ... 86 99 25 80
- **Yvonne** Rønvangen 137 (Hin) ... 86 91 21 86

Horvath Judit SteenBillesT. 1 (ArN) ... 82 43 73 25

Horvitz Ilan Michael Kastaniebakk. 3 (Ris) .. 86 17 09 96

Horwitz Charlotte Louise
SkæringParkv. 534 (Egå) ... 86 74 07 82
- **Hugo** læge Kildegård. 9 (ArC) ... 86 13 02 32

Horwitz Peter Arkitektur
Strandpark. 35 (ArC) ... 26 70 44 81
- **Sanne** Elstedhøj 21 (Lys) ... 77 33 93 79

Horze Shop Århus VedMilepælen 2 A (Hss) . 86 12 12 20

Horzela Witold Fjældevæng. 34 (ArV) ... 86 15 03 52

Hos Anders Frederiksg. 25 (ArC) ... 86 13 04 79

Hos Anton Vesterg. 69 (ArC) ... 86 13 02 14

HOS Landinspektørerne A/S

Katrinebjergv. 63 (ArN) ... 86 13 59 77

Hos Natascha (Maria Sung Ai Dahl)
Silkeborgv. 247 (Åbh) ... Hemmeligt nr.

HOSPITALER OG SYGEHUSE se Fagregisteret

Hospitalsudstyr G. O. B. A.
Holmskovtoft. 13 (Mal) ... 86 93 25 00
86 93 33 00

Hosseln Seyedin Grønneg. 107 (ArC) ... 86 18 99 12
87 41 61 02
- **Shukriya Dile** Illerupvej 19 (ArN) ... 58 51 30 77

Hostnordic A/S Åhavevej 5 (Vij) ... 70 22 90 29

Hostrup Else Tirstrupv. 11 (Ris) ... 86 18 13 04
- **Lissa Aarup & Jens Skovsgaard**
Gormsg. 12 (Vlj) ... 86 14 40 09
- **Nicolai** speditør Platanvej 2 (Hat) ... 86 98 29 11

Hot Doc Studio Rugholmvej 88 (Vij) ... 86 12 30 40

Hotdog-baren (Fl Skytte) Europapl. 8 (ArC) . 86 12 14 54

Hotel Atletion Stadion Alle 70 (ArC) ... 89 38 60 38

Hotel Faber Eckersbergsg. 17 (ArC) ... 70 26 70 11

Hotel Guldsmeden København A/S
Guldsmedg. 40 (ArC) ... 86 13 45 50

Hotel Mercur Viby Torv 5 (Vij) ... 86 14 46 41

Hotel Mercurs Bodega Viby Torv 5 (Vij) ... 86 14 78 58

Hotel Nilles Kro Aps Hadstenvej 209 (Sab) .. 86 94 80 89
86 94 88 99

Hotel Sabro Kro Aps Viborgv. 780 (Sab) ... 86 94 89 22
86 94 92 42

Hotel Skanderborghus Dyrehaven 4 (Skn) .. 86 52 09 55

HOTELLER se Fagregisteret

Hothes Alex kørelær.
SørenMadsensGang 8 (Åbh) ... 86 15 47 47

Hothes Køreskole (Magda Hothes)
C.A.ThyregodsV. 102 A (Åbh) ... 86 25 90 70

Hothes Køreskole Silkeborgv. 26 (ArC) ... 86 15 47 47

Hou HJ Heibergsg. 34 (ArC) ... 86 19 88 28
- **Jens** Hørslevv. 64 (Gal) ... 86 94 33 45
- **Lars** Mejlbyv. 26 (Hat) ... 86 98 29 29
- **Lene** Vibevej 20 (Ris) ... 86 17 68 91
- **Ulla Møldrup** Æblehaven 107 (Høg) ... 86 92 19 75
- **Aa** Viborgv. 113 (ArV) ... 86 15 67 16

Houborg E Ladbyv. 9 C (Høb) ... 86 11 47 88
- **Torben & Karina** F.G.E.RostrupsV. 5 (ArC) . 86 13 14 98
86 23 14 98

Houe A L sygepl. ThornbæksAllé 3 (Høb) ... 86 14 96 89
- **Bodil** Augustenborgg. 25 G (ArC) ... 86 19 11 66
- **Christian & Solveig Viftrup**
Bondehaven 3S (Skd) ... 86 10 28 98
- **Ingrid** Holtev. 17 (ArC) ... 86 11 07 74
- **Jens** SaralystAllé 41 (Høb) ... Hemmeligt nr.
- **Jytte & Poul** FritzSybergsV. 17 (Høb) ... 86 27 46 06
- **Poul Erik** Mandalsvej 33 (ArN) ... 86 16 10 71
- **Sebastian** Finderupv. 7 (ArC) ... 86 13 44 88

Houelll Mariam Hussein
Gudrunsvej 66 (Brb) ... 32 14 64 92

Houen Birgitte & Lars Tolstrup
Vidtskuev. 15 (Vij) ... 87 34 09 87
- **Mariann & Michael** Trigevej 21 (Hin) ... 86 91 15 73
- **Peter** tømr.sv. Grenåv. 711 (Skd) ... 86 99 32 51

Hougesen Brian Elmely 7 (Skd) ... 86 99 23 50
- **Jens Erik** Skovvej. 6 (ArC) ... 86 98 50 90
- **Rasmus** Kirkeholtv. 60 (Hns) ... 86 99 94 48
- **Tine Maria** Mejlbypark. 79 (Hjo) ... Hemmeligt nr.

Hougaard Alexandra Gurzhiy
Guldsmedg. 22 B (ArC) ... 32 13 47 94
- **Anne Kirstine** Park Alle 9 (ArC) ... 86 21 09 61
- **Anne & Gert B. Rasmussen**
Ndr.Strandv. 23 (Ris) ... 86 17 15 13
- **Axel** RosenvangsAllé 212 A (Høb) ... 86 27 28 96
- **Bent** Banegårdspl. 8 (ArC) ... Hemmeligt nr.
- **Birgit** Ndr.Strandv. 25 (Ris) ... 86 17 89 21
- **Birgitte & Gert Sørensen**
SkæringSandager 77 (Egå) ... 86 22 95 95
- **Charlotte & Cung Quach**
Runestenen 17 (ArV) ... 86 24 61 74
- **Daniel** Trillegårdsv. 109 (ArV) ... 38 74 74 00
- **E** HolmeParkv. 437 (Høb) ... 86 91 19 28

Hougaard Ejendomme ApS
JacobAdelborgsAllé 9 (Ris) ... 86 17 14 75
- **Elise Dam** HolmeParkv. 437 (Høb) ... Hemmeligt nr.
- **Ellen** Storeg. 19 (Hin) ... 86 98 62 00
- **Erik** Århusv. 220 (Gal) ... 86 11 88 49
- **Gitte** Kildehaven 70 (Lys) ... 35 10 74 94
- **Gitte & K Damgaard** AageBergsV. 11 (Ris) ... 86 21 99 03
- **Gunver & Rasmus** Tingv. 6 (Hns) ... 86 97 52 30
- **Hans** Møllevænge. 34 (Hat) ... 86 91 28 09

Hougaard-Hansen Kaja
Hestehavev. 6 (Høb) ... 86 16 96 26

Hougård Harry Tåstrupv. 5 (Hat) ... 86 91 40 70
- **Henry** landbr.medhj. Elmev. 40 (Ham) ... 86 96 90 52
- **Inger** Slåenvej 9 (Hns) ... 86 99 54 59
- **Irene** Møllevejen 25 (ArC) ... 86 19 07 84
- **J** Skovbypark. 3 (Gal) ... 86 94 42 05

Hougaard Jens lekt. HørmarksAllé 21 (Ris) .. 86 17 31 20
- **Jørgen** pedel Kornelvej 64 (Haj) ... 86 28 36 58
- **Kaj** serv.mont. Åg. 2 (Hin) ... 86 98 54 66
- **Kari Ejner** Sønder Alle S (Ham) ... 86 96 93 85
- **Kay** Rønnevang. 28 (Sab) ... 86 24 86 89
- **Kim** kihou Teglhøjen 48 (Hin) ... 86 91 00 66

Hougaard Kirsten Præstbrov. 57 (Gal) ... 86 94 51 53
- **Kirsten Tipsmark** Nedergårdsv. 29 (ArN) .. 86 78 48 36

Hougaard Kjeld & Anne Eldrup Vester
C.A.ThyregodsV. 3 (Åbh) ... 86 75 31 14
- **Knud** Tage-HansensG. 13 (ArC) ... 86 12 11 55
- **Kurt** Egebækvej 111 (Høb) ... 86 27 60 59
- **Kurt B** rådg. økonom
BrobjergParkv. 43 (Egå) ... 86 22 08 10
- **Lars** Elgårdsmindepark. 25 (Høg) ... 35 12 45 57
- **Lars** Fuldenvej 191 (Bed) ... 86 21 77 36
- **Lars** Grydhøjv. 5 (ArN) ... 86 10 20 98

Hougaard Leif Kærv. 7 (Høg) ... 87 68 07 13
- **Leif** Skjoldsbjergv. 23 (Gal) ... Hemmeligt nr.
- **Lene & Niels Peter Tang**
Voermøllev. 15 (Hat) ... 86 98 38 57
- **M** fabr.arb. Skovpark. 40 (Ham) ... 86 96 35 23
- **Maibritt & Henrik** Vissingvej 27 (Hat) ... 86 43 83 53
- **Marianne** Mosev. 72 (Ham) ... 86 96 91 52
- **Marietta Elisabeth** Ll.Elstedv. 68 (Lys) ... 86 22 43 63
- **Martin** Bronzealderv. 47 (ArV) ... 32 14 16 40
- **Mathias** Ryesgade 8 (ArC) ... 32 14 26 77
- **Menny** Byagervej 117 D (Bed) ... 86 93 68 55
- **Michael Dyrholm** Mejlg. 88 (ArC) ... 32 14 93 85

Hougaard Mikkelsen Gert
J.Skjoldborgs Vej 36 (Åbh) ... 86 25 15 89
- **Nils** Gartneriv. 7 B (Brb) ... 86 28 08 30

Hougaard & Nissen Tømrer- og
Snedkerfirma A/S Oktobervej 51 (ArV) ... 86 75 09 50
Se annonce under:
Murere

Hougaard & Nissen Tømrer- og
Snedkerfirma A/S Oktobervej 51 (ArV) ... 86 75 09 99
Se annonce under:
Tømrere
Vinduer
- **Ove** Skjoldballen 12 (Hns) ... 86 97 52 52
- **Ove** ÅbyBækgårdsv. 8 (Åbh) ... 86 15 65 41
- **Per** Sønderskovv. 141 (Lys) ... 86 22 10 38
- **Peter** Flintebakk. 183 (Ris) ... 86 34 60 10
- **Pia** Baldriarv. 51 A (Ris) ... 86 99 01 20
- **Ruth** Kirkevænge. 266 (TrJ) ... 86 29 29 81
- **Steen** arkit. Herredsv. 22 (Hin) ... 86 91 13 15
- **Steffen** Skolesving. 26 (Ris) ... 87 30 37 10
- **Sten** Grenåv. 793 H (Skd) ... 86 99 00 06
- **Susanne** Kløverv. 44 (Hin) ... 86 98 54 47
- **Svend Åge** Vestervang. 45 (Hat) ... 86 98 20 60
- **Tage** chauf. Nørreg. 12 (Hin) ... 86 91 14 89
- **Thilde** praktiked. Ryhaven 5S B (ArV) ... 86 25 78 28
- **Torben** Brunhøj 1 (Høg) ... 86 92 11 46
- **Torben** tømr. Ormslevv. 486 (Vij) ... 86 28 01 33
- **Voss Brian** Stavtrupv. 99 C (Vij) ... 86 94 25 99

Hougaardfoto.Dk
Hjortshøj Stationsv 24 E (Hjo) ... 23 90 51 49

Houkjær Hanne Marie sognepræst
Gyldenrisv. 7 (Ris) ... 86 17 10 18

Houlberg Dorthe & Kim Mosev. 12 (Hat) ... 86 98 17 90
- **Helle** LøgtenØsterv. 19 (Skd) ... 86 99 34 94
- **Kirsten** Nørrevæng. 136 (TrJ) ... 86 29 39 40
- **Lene** Børupvej 372 (TrJ) ... Hemmeligt nr.
- **Søren** Kirkevæng. 189 (TrJ) ... 86 29 67 13
- **Videkam Karen** Park Alle 9 (ArC) ... 86 14 37 71

Houlbjerg Stilladser ApS
Hammelv. 210 (Laå) ... 87 62 08 09

Houlind Hans Strandvangsv. 54 (Egå) ... 88 74 21 54

Houlind Kim & Mette Kaae Thomsen
Valmuev. 23 (Ris) ... 86 17 21 02

Houman Mette Kildegård. 15 (ArC) ... 86 76 37 68

Houmann Jan mask.arb.
VilhelmBeckSv. 70 (Vij) ... 86 11 34 64

Houmøller Bente Rosenholmv. 8 A (Hns) ... 86 99 68 20
- **Christian** Ingersvej 7 (Brb) ... 32 15 52 98
- **Per** Augustenborgg. 21 B (ArC) ... 86 11 33 28

Hounisen Kai depotbetj. Holmev. 110 (Høb) 86 27 06 08

Hounisen Laboratorieudstyr A/S
Sindalsvej 27 (Ris) ... 86 21 08 00
- **Peter** tømr. Hyldehaven 39 (Lys) ... 86 22 47 24
- **Sven** gross. Ørnebakken 1 (Lys) ... 86 22 12 85

Hounsgaard Erling Nørrevæng. 6 (Ham) ... 86 96 46 26

Hounsgaard Susanne Egebækvej 11 (Høb) 86 27 37 86

Hour Lunch Skelagerv. 1 (ArN) ... 86 10 93 33

House Idea Sønderhøj 30 (Vij) ... 35 12 42 42

House of Fashion (v/Lars Erdal ApS)
Anelystpark. 4S D (Til) ... 98 52 40 15

House Of Madsen
SkæringSandager 125 (Egå) ... 29 32 25 45

House of Persia Margrethepl. 3 (ArC) ... 86 13 04 77

House Of Style Egå Havvej 2 A (Egå) ... 86 22 34 55

House Of Wiese (Bjarne Wiese)
Haarv. 18 (Hin) ... Hemmeligt nr.

House Project A/S Nørreport 26 (ArC) ... 86 20 20 95

Houshmandi Farideh A
RundhøjAllé 18 (Høb) ... 86 14 15 35

Houstrup Tove Slugten 7 (Til) ... 86 10 44 43

Houtved Suzanne Egehøjvej 27 D (Egå) ... 38 12 43 57

Houze Marianne Skejbytoft. 119 (ArN) ... 86 24 60 14

Hovde Ida Mejlbypark. 73 (Hjo) ... 86 76 09 09

Hove Anders Rønvangen 292 (Hin) ... 35 10 02 81
- **Anna Marie** Baldriarv. 25 (Ris) ... Hemmeligt nr.
- **Bjørn** Assensgade 17 (ArC) ... 32 13 21 70
- **Charlotte & Morten Lasthein**
Vest.Skovv. 7 B (Ris) ... 87 41 50 41
- **Frida** kantinearb. Farøvænget 10 (Til) ... 86 24 45 29
- **Heidi** Topasvej 7 (Skd) ... 86 14 93 10

Hove Jensen Lene Kjærslund 8 (Vij) ... 86 29 14 58
- **Jette & Anders Abraham**
Madsbjergpark. S (Høb) ... 35 85 88 78
- **Jette Meldgård** VedGadekær. 12 (Lys) ... 86 22 35 16
- **Johnny** Paradisg. 2 A (ArC) ... 86 13 93 33
- **Jonas Dall Hardt** LangenæsAllé 41 (ArC) ... 86 11 65 11

Hove-Jørgensen Andreas
Eckersbergsg. 27 (ArC) ... 32 16 96 95
- **Karen & Svend Andersen**
Vesterbro 8 (Gal) ... 86 95 04 20
- **Kirsten Buur** M.P.BruunsG. 42 (ArC) ... 82 43 08 88
- **Lene** Pilev. 10 (Ris) ... 86 17 86 93
- **Lise** SørenLoftsV. 37 (Vij) ... 86 28 37 02
- **Mette From** Skt.AnnaG. 5S (ArC) ... 32 15 22 85
- **Mona Lisa** SteenBillesT. 10 (ArN) ... 97 40 60 40
- **Olaf** Assensgade 17 (ArC) ... 32 11 38 32
- **Ole** Lollandsg. 31 (ArC) ... 86 19 56 85
- **P Møller** bag.mest. Ålborggade 26 (ArC) ... 86 19 11 29
- **Peter** Havagervej 25 (Egå) ... 86 22 33 13
- **Rune** Lyøv. 19 (Hat) ... 87 34 18 28
- **Sussi** Heibergsg. 20 (ArC) ... 32 20 12 45
- **Søren** HansBrogesG. 47 (ArC) ... 32 12 93 86
- **Søren Broker** Arresøvej 22 (Ris) ... 32 13 35 70
32 13 70 52

Hovedgadens Genbrug
Hovedgaden 41 (Brb) ... 86 26 23 53

Hovedgadens Genbrug
Hovedgaden 41 (Brb) ... 86 26 23 53
Se annonce under:
Genbrugsforretninger

Hovedgadens Genbrug Møbel AFD.
Hovedgaden 37 A (Brb) ... 86 26 02 09

Hovedgadens Murerforretning
Hovedgaden 80 (Brb) ... 86 26 00 49

HOVEDNR. , Horup Telekom
Finlandsg. 20 (ArN) ... 44 85 08 50

Hovednummer El:Tek Tele/Data I
Hvidovre Finlandsg. 20 (ArN) ... 36 49 27 44

Hovedvejens Auto Hovedvej. 41 (St) ... 62 26 11 76

Hovedvejens Tømrer- &
Snedkerforretning ApS
Jegstrupv. 16 (Hss) ... 86 28 22 66

Hoveling Anette Teglbakk. 51 (Høb) ... 86 27 42 70
- **Anne-Mette** Borupv. 99 (Hns) ... 86 27 96 04
- **Jan** Kærvænget 9 (TrJ) ... 87 81 81 22
- **Torben** Hovvej. 31 (Hss) ... 86 72 13 22

Hovendahl Anders J.M.MørksG. 3 (ArC) ... 32 51 37 05
- **Jan** Grøfthøjpark. 152 (Vij) ... 88 17 71 74
- **Lise** Louisev. 36 (Brb) ... 86 67 23 90

Hovesen Jens Øst.Skovv. 9 (Ris) ... 86 17 89 86

Hovge Ole Knud Fruensbakke 11 (Skd) ... 86 99 25 60

Hovgesen Søren Søtbæk
Ørnelunden 4 (Lys) ... 86 22 69 98

Hovgaard Ane-Mette VejlbyTolften 87 (Ris) . 48 41 44 52
- **Bent** Kystparkv. 19 (Egå) ... 87 43 04 79
- **Bent dir.** Tokkerbakk. 12 (Ris) ... 86 21 39 40

Hovgaard Bent ApS Arresøvej 46 (Ris) ... 86 17 66 88
- **Elnar** reprs. Voldbækvej 84 (Brb) ... 86 26 05 04
- **Esther** Stenvej 59 (Høb) ... 86 27 86 39

Hovgård Flemming u.vis.
Fjældevæng. 70 (ArV) ... 86 75 28 86
- **Henrik Vejen** Hasseltoft. 74 (Hss) ... 86 28 31 23
- **Jens** Hejrebakk. 35 (Brb) ... 32 12 85 83
86 25 85 83
88 16 55 94
88 16 56 00
- **Jens** Skejbypark. 53 (ArN) ... 86 78 24 77
- **Karen** CarlBertelsensG. 8 (ArC) ... 86 14 32 20
- **Mads Knude** Haderslevg. 6 (ArC) ... 32 12 11 60
- **Mette Karin** Melleg. 7 Å (ArC) ... 32 15 25 77
- **Rasmus** Kildegård. 3 (ArC) ... Hemmeligt nr.
- **Rikke** Nordborgg. 25 (ArC) ... 88 16 45 72
- **Sofie Angelie** Bronzealdervæng. 16 (ArV) . 32 20 75 11
- **Tage** Vikærsvej 13 C (Ris) ... 86 21 37 46

Hovman Jeppe Løjenkærv. 15 (Odd) ... 86 92 62 09

Hovmand Nancy Diana Skejbyv. 121 (Ris) ... 86 21 02 02

Hovmand-Olsen Hans Krogagre 68 (Ris) ... 86 21 96 03
- **Kira Hyrup** Sejrøg. 8 (ArC) ... 35 12 09 12
- **Sara Charlotte** Kalmargade 57 (ArN) ... 32 11 72 03

Hovvang Martin Jegstrupv. 62 (Hss) ... 87 38 90 50

Howard Ken OtteRudsG. 37 (ArN) ... 86 27 25 73

Howells John BrobjergParkv. 97 (Egå) ... 86 12 54 19

Howett W Kirsebærhaven 64 (Lys) ... 86 22 35 46

How2bi Topasvej 4 (Skd) ... 24 94 32 77

Hoyda Claudia Fejøvænget 16 (Til) ... 86 19 32 64
87 39 02 39

Hoyen Ho Van Bispehavev. 79 (ArV) ... 86 26 44 29

Hoyer Evamaria Hvedevæng. 29 (Hat) ... 35 13 18 60

Hoyer Svend A/S O.Hadstenv. 42 (Hat) ... 86 98 21 11
- **Ute** læge Savværksv. 5 (Hat) ... 86 91 46 99

Hoyle-Hansen Tarald Egebækvej 77 (Høb) 86 27 00 78

Hoås C Ålundsvej 20 (Egå) ... 86 22 60 37
- **Christoffer Kjærsgaard** Emmasv. 5 (Brb) . 32 17 48 26
- **Jesper** Jarlsmindev. 170 (Vij) ... 86 28 40 38

HP El-service A/S
Skræddergyden 39 (Ham) ... 86 96 00 22

HP Industrial A/S Bjarkevej 6 B (Gal) ... 86 94 46 44

Hp Revision (Helle Preuthuen)
Rosensg. 15 (ArC) ... 20 27 25 17

Hp Revision (Helle Preuthuen)
Rosensg. 1S (ArC) ... 86 18 98 60

Hpn Aldi Lystrupv. 21 B (Ris) ... 86 17 08 24
88 16 08 23
88 83 36 42

HPT ElstedSkolev. 7 (Lys) ... 87 43 04 00

Hr-jura.Com Adelv. 30 (Ris) ... 29 88 22 79

Hr Mægierne A/S EdwinRahrsV. 50 (Brb) ... 70 23 88 23

Hr Og Fr Alfred Henneberg/Krestine
Nielsen Engdalsvej 14 (Hin) ... 86 91 12 63

Hrab V snedk. Nordrevej 14 (Åbh) ... 86 15 74 76

Hrg Denmark Filial Af Hogg Robinson
Nordic Ab Sveri Vesterg. 58 N (ArC) ... 87 32 17 00

HRG Nordic Europapl. 2 (ArC) ... 80 90 99 90

HRM retail training A/S
Grenåv. 627 A (Skd) ... 87 49 08 87

HS Auto Arresøvej 27 (Ris) ... 86 17 57 10

HS Slagteri ApS DenGrønneV. 1 (Skn) ... 86 52 39 33
Se annonce under:
Slagtere

Hschwartz Jættehøjen 7 (Ris) ... 86 21 18 36

Hsj Johansen Byagervej 144 (Bed) ... 27 59 96 68

Hss Consulting Bredskiftev. 12 (ArV) ... 70 22 88 44
87 36 24 70

HT Byg ApS Bøgev. 15 (Ryo) ... 86 39 60 19

Htc - Biler Hadsten A/S Kirkev. 67 (Had) ... 86 98 24 55

Hth Køkkener A/S Agerøv. 29 A (Til) ... 87 40 88 99

Htsl Nordhavnsg. 1 (ArC) ... 86 19 23 55

Htsprogbehandling (Heidi Simonsen)
Ndr.Ringg. 88 (ArN) ... 32 11 85 32

Hua Van Hao Bispehavev. 77 (ArV) ... 86 25 47 83

Huangs Akupunkturklinik
Vester Alle 2 U (Høg) ... 86 92 28 89

Hubelshy Mahmoud Fjældevæng. 94 (ArV) . 86 15 74 97

Hubert Skifte Ørvadsv. 178 (Brb) ... 86 11 01 11

Hubert Skifte Design ApS
GunnarClausensV. 16 (Vij) ... 86 28 96 11

Hud- Og Fodpleje Klinikken
Tingv. 23 (Hns) ... 86 99 56 34

Hud Og Hår Torshøjvæng. 84 (Hss) ... 26 83 90 44

Hude Vibeke Von Der
MarselisBoul. 36 (ArC) ... 86 12 40 13

Huden I/S Rislundvej 7 (Ris) ... 86 17 88 85

Hudplejeinstituttet Guldsmedg. 1 (ArC) 87 30 02 33

Hudplejeklinik (Maria Lassen)
Rosenkrantzg. 18 (ArC) ... 86 12 06 00

Huess Flemming Vestervang 19 (ArC) ... 86 18 83 91

Hugger Peter Damgårdsv. 7 (Vij) ... 86 11 07 69

Hughes Christopher
Klokkeblomstv. 2S (Vij) ... 86 14 33 55
86 26 33 16
- **Torben** Læssøesg. 51 (ArC) ... 86 25 82 28

Hugmynd I/S Bronzealdervæng. 58 (ArV) ... 31 20 21 55

Hugum Louise Ejby
BrobjergParkv. 78 (Egå) ... 35 13 14 87

Hugøy Rene Skovbypark. 10S (Gal) ... 86 94 78 17

Huid Anna Coff Nørreg. 3 B (Ham) ... 86 96 52 85
- **Karen** Mågevej 11 (Hin) ... 35 14 43 51

Hulemose Hartvig Hørretvej 34 B (Mår) ... 86 29 33 51

Hulgreen Erling spec.arb. Toftev. 43 (Høg) .. 86 92 32 32

Hulgård Esben Sjællandsg. 72 (ArC) ... 86 20 15 58

Hulgaard Esther Højgårdsv. 13 (Hin) ... 86 98 74 40
- **Johannes** Ulvehaven 8 (Høb) ... 86 27 31 67
- **Jørgen** lær. Tretommerv. 75 (Ris) ... 86 17 58 32
- **Mads** Stokbrovej 119 (Lys) ... 86 22 94 40
- **Mette & Henrik Holst**
NordvangsAllé 2 A (Egå) ... 38 12 43 09
- **Rikke** Skanderborgv. 8 (ArC) ... 32 13 28 19

Huls

Hulsbæk Lars RoaldAmundsensV. 29 (ArN) .. 36 72 55 76
Hultén Dorthe Røddikvej 34 (Gal) 86 94 75 06
Hultmann Henriette & Niels
Højager 138 (Hin) 86 91 12 20
Hultmann Interior (Niels Hultmann)
Astrupv. 1 (Hat) 86 91 22 44
Hultquist Elin lægesekr. Tålforhøj 1 (Egå) ... 86 22 47 42
Hulvej Gitte Grenåv. 669 (Skd) 86 76 19 11
Humac A/S FredensT. 2 (ArC) 70 21 53 53
Humac A/S FredensT. 2 (ArC) ..... **Hemmeligt nr.**
Humac Fax A/S FredensT. 2 (ArC) 70 21 53 51
Humain ApS Højager 93 (Hin) 70 25 12 21
Human Catalyst Ertebjerg 48 B (Til) 31 24 15 62
Human House A/S
Rosenkrantzg. 19 B (ArC) 70 10 90 80
Human House A/S Røllikevej 19 (Ris) 70 10 90 80
HumanAct Vesterport 3 (ArC) 60 13 22 88
Humle Inger Kirkedamm. 43 (ArC) 86 11 31 61
Humlum Hanne Capellavej 31 (Høb) 62 20 11 16
- **Jøren** cand.mag. OlafRudesV. 13 (Høb) 86 27 61 28
- **Maria Knoth** Søndersøv. 11 (Ris) 86 76 57 07
- **Peter** Vanløsevej 15 (ArC) 86 14 95 59
- **Steen & Elin** Kvædevej 45 (Høb) 86 27 46 78
Hummel A/S Sønderhøj 10 (Vij) 87 34 48 00
Hummel Alice Åtoften 18 (Egå) 86 10 55 03
Hummel Int Sport And Leisure A/S
Sønderhøj 1 (Vij) 80 88 50 50
- **Kim Nickolai Skov** JyllandsAllé 26 (ArC) 86 11 68 72
- **Sarah** Studsgade 42 (ArC) ..... **Hemmeligt nr.**
Hummel Sport Fashion
M.P.BruunsG. 5 (ArC) 86 13 40 98
Hummel Sport Fashion
M.P.BruunsG. 5 (ArC) 86 13 40 99
- **Sune** lydtekn. Gl.Møllev. 5 (Hjo) 86 40 54 54
- **Verner** pølsemag. Spiræavej 12 (Haj) 86 94 12 38
Hummels Gulvprodukter A/S
Eskerodvej 18 (Hns) 87 41 09 00
Hummels Gulvprodukter A/S
Eskerodvej 18 (Hns) 87 41 02 01
Hummels Gulvservice A/S
Eskerodvej 18 (Hns) 87 41 09 01
Hummeluhr Birgit GaltenHedev. 21 (Hat) 87 61 38 88
Hummeluhr. Dk El - Entreprise Aps
Lyngbygårdsv. 66 (Til) 86 10 06 22
..... 86 10 06 28
Hummeluhre Herdis Skeltoften 37 (Bed) 86 93 63 39
- **Karin** Dalmosevej 12 (SoD 86 99 58 01
HUMUS-Genplast Sylbækvej 1 (Åbh) 86 25 34 00
Hundahl Danni Arvid
Spobjergv. 127 (Brb) ..... **Hemmeligt nr.**
- **Iben** Elkjærsvej 30 (Ham) 48 41 46 45
Hundahl Jane Møllebakk. 14 (Hin) 86 91 20 72
- **Lone** Engdalsvej 65 B (Brb) 86 26 22 20
- **Philip** Teglværksg. 6 (ArC) 35 13 98 90
- **Thomas** Jordbrovej 16 (ArN) 32 11 21 64
Hundawi Ahmad Gudrunsvej 22 (Brb) 86 25 49 37
Hundborg Annette Højager 139 (Hjo) 86 78 76 96
- **Gudrun** best.i. OveGjeddesG. 2 (ArN) 86 16 83 84
- **Klaus** Toftegårdsv. 34 (Hat) 86 98 30 38
- **Klaus Pelsen** Lyav. 3 (Hat) 86 98 01 65
- **Palle** musiklær. Hjelmagerpark. 484 (Skd) .. 86 97 90 91
- **Peter** Degnebakk. 32 (Åbh) 86 15 41 66
- **Steen Leth** HasleCenterv. 215 (ArV) ..... **Hemmeligt nr.**
Hundebøl Ivan & Lisbeth Johnsen
Enslevv. 5 (Hss) 86 28 90 57
- **Nils Randlev** Silkeborgv. 48 (ArC) 32 12 90 57
Hundebøll Line Mejlg. 97 (ArC) 86 26 34 13
- **Sophie Lenne Mærsk**
NielsJuelsG. 71 (ArN) 32 17 37 82
Hundehuset (Ninni Petersen)
Ålborggade 15 A (ArC) 86 18 42 33
Se annonce under:
Hundesaloner
Hundevadt Trine Sjællandsg. 64 (ArC) 86 18 23 01
Hundewadt Anette & Kim Brinck
Laskedalen 38 (Brb) 43 54 43 52
- **Frede** Ved Lunden 11 (Åbh) 64 64 94 87
Hundrup Martin Flintebakk. 78 (Ris) 86 21 97 01
Hundrup Vanda & Bjarne
Tokkerbakk. 18 (Ris) 86 21 19 82
Hundsdahl Connie & Peter Hahn
Englodden 7 (Mår) 86 27 52 32
Hundsdal Berit Raaskou
Fløjstrupv. 10 (Mal) 86 93 01 08
Hundtofte Anne Solbrinken 9 (Høb) 86 27 50 11
- **E** kont.ass. LangenæsAllé 72 (ArC) 86 12 66 08
- **Niels** Svingelsti. 10 (Egå) 86 20 24 72
Hune Anne Vegavej 45 (Høb) 86 14 34 40
- **Dan** Stillingv. 220 (Sab) 86 94 92 39
Hune & Elkjær Arkitektfirmaet
Or Margrethes Vej 71 (ÅrN) 86 16 88 27
- **Thomas & Lone Juul Hansen**
Hæstvej 15 (Tri) 86 21 97 99
Hung Nguyen Manh Bispehavev. 9 (ArV) 32 16 61 25
Hunîche Bente Hasselbakk. 50 (Hss) 86 28 54 03
Hunkemöller A/S Sønderg. 2 (ArC) 86 13 90 30
Hunnerup Liselotte & C. Jacobsen
Stenbækvej 5 (Brb) 86 26 56 09
..... 87 47 00 47
Hunosøe Linda Holmstruphøjv. 107 (ArV) **Hemmeligt nr.**
- **Per** Holmstruphøjv. 107 (ArV) 86 24 23 21
Hunter Scot Charles Alexander
Grenåv. 757 G (Skd) ..... **Hemmeligt nr.**
Hunters Pub ApS FrederiksAllé 97 (ArC) 86 13 63 50
Huno Helle Laage Nylekkevej 9 (Mal) 86 76 07 70
Hupfeld J BrobjergParkv. 53 (Egå) 86 22 57 90
- **Lars** Vedbendvej 9 (Ris) 86 21 69 10
- **Preben** pres.fotogr. Myntev. 17 B (Ris) 86 17 84 08
Hur Lars Ryhaven 38 (ArV) 32 10 55 24
Hurtumhejhuset, Den Integrerede Institution Ll.Elstedv. 135 (Lys) 87 13 84 47
Hurvitz Ilan Kastaniebakk. 3 (Ris) ..... **Hemmeligt nr.**
Hus Dansens Vester Alle 3 C (ArC) 86 19 78 94
..... 86 19 78 96
Husain Sham Vest.Ringg. 158 (ArC) 32 16 12 53
Husbjerg Søren Plutovej 8 (Høb) 86 76 31 11
..... 86 76 31 13
Huset VesterbroT. 1-3 (ArC) 86 76 20 00
Huset VesterbroT. 1-3 (ArC) 86 76 20 00
Huset VesterbroT. 1 (ArC) 86 76 30 11
Huset Meyer A/S Østerg. 14 (Ham) 86 96 33 00
Huset Meyer A/S Østerg. 20 (Ham) 87 62 09 11
Huset på Bakken, Den Integrerede Institution Lindholmv. 2 A (ArN) 87 13 84 40
Huset Venture Stavtrupv. 32 (Vij) 86 28 35 55
Husets Forlag ApS Havneg. 4 (ArC) 86 19 65 48
Hushjælpen O.Hadstenv. 27 (Hat) 86 98 17 88
Husklejenævnenes Kontor
Rådhuspl. 2 (ArC) 89 40 22 72
Husnæs Lone skolelæd. Rymarken 120 (ArV) 86 15 59 48
Husqvarna Construction Products Danmark A/S Bavne Alle 2 C (Hat) 86 48 40 00
Hussain Anfal Daoud Ryhaven 101 (ArV) 88 19 43 13
- **Ch Akhtar** Brynhøjvæng. 72 (Til) 86 24 12 19
Hussain Magdy Fjældevæng. 64 (ArV) 86 12 47 17
Husseln Adel Gavnøvæng. 25 (TiD 86 24 60 74
- **Ahmed Ali** Sigridsvej 23 (Brb) 48 44 54 71
Husseln Ali Abdla Majdalen 1 (ArV) 48 44 32 66
- **Ali Abdulal** Næringen 17 (Ris) 86 21 31 53
- **Bile** RundhøjAllé 14 (Høb) 86 72 25 07
- **Jawhara** Dortesvej 29 (Brb) 86 25 93 33
- **Ayaan Sarax** Janesvej 33 (Brb) 32 17 82 56
- **Fadel** Snogebæksv. 22 (ArV) 35 13 91 12
- **Hashi Muse** Søndervang. 7 (Vij) 88 19 56 48
- **Hawa** Langkærvej 27 (Til) 46 92 66 24
- **Khalid Hasan** Postvej 26 B (Hin) 86 91 26 25
- **Maryan Yusuf** LangenæsAllé 21 (ArC 54 62 71 29
- **Nadila** Janesvej 7 (Brb) 32 17 29 80
- **Nebras Qais** Stenalderv. 163 (Brb) 86 24 63 69
- **Omar** Janesvej 17 (Brb) 54 62 99 49
- **Qureshа** LouisHammerichsV. 25 (ArN) 48 44 47 11
- **Sajid** Nordborgg. 20 (ArC) 86 14 46 22
- **Susan** Fjældevæng. 70 (ArV) 35 11 05 28
Husseini Diba Rosenhøj 16 B (Vlj) 86 28 79 30
Husseinzada Abdul Husseln
RundhøjAllé 52 (Høb) 86 11 90 94
Hussien Mohamed Bile
Fjældevæng. 62 (ArV) 35 12 44 33
Hussner Tove Dalager Ormslevv. 257 (Vlj) .. 86 28 77 25
Hussted Jette Ø.Kringelv. 36 A (Egå) 86 22 68 80
Hust Bente & Anders Laursen
Heibergsg. 1 B (ArC) 86 13 11 68
- **Kirsten & Per** Wilstersg. 30 (ArC 86 12 42 36
- **Per** Wilstersg. 30 (ArC ..... **Hemmeligt nr.**
- **Peter F & Kate W** Hindhøjen 122 (Hin) 86 91 28 28
Husted Anne Marie Gordonhaven 20 (Hat) . 86 98 01 23
- **Benny & Anne** Svanlevvej 65 (Hss) 86 28 48 48
- **Bente** Høskovvej 22 B (Vlj) 86 15 17 44
- **Birgitte** journ. ÅkrogsStrandv. 23 D (Ris) ... 86 17 17 07
- **Bjarke** Skejbygårdsv. 330 (Ris) 86 21 39 86
- **Bodil L & Palle G Schmidt**
Rugbjergv. 63 (Vlj) 86 28 23 89
- **Carsten** Eghovedvej 8 (Mal) 86 93 38 42
- **Casper** Høegh-GuldbergsG. 69 A (ArC 86 19 56 84
- **Dorte** Alg. 14 (Hin) 86 96 90 10
- **Finn** Langelakke 15 (Til) 86 24 05 25
- **Henrik & Karin** Strandbakkev. 9 (Egå) 32 15 17 32
Husted Holding Aps
BrødkærParkv. 32 (Egå) 86 16 58 85
Husted Holding Aps SteenBillesT. 1 (ArN) 70 27 30 23
..... 70 27 30 24
Husted Iben Reinholt Urmosen 9 (Ham) 86 96 39 47
- **Jenie Wulff** Sølehøjvej 5 (Hat) 86 49 15 13
- **Karen** Gartnerhaven 33 (Skd) 86 10 87 02
- **Louise Nielsen Karsten**
Ryhavevej 3 A (ArV) 76 95 08 88
- **Ragma** Åbenrågade 9 (ArC) 86 14 50 58
- **Sanne** RundhøjAllé 117 (Høb) 86 14 71 07
- **Steen Elkjær** læge
ÅkrogsStrandv. 49 K (Ris) 86 37 13 83
- **Svend Erik** Jernalderv. 58 (Brb) 86 24 39 50
- **Søren E & Birgitte J Henriksen**
Kildehaven 8 (Lys) 86 21 27 00
Hustømrernes Stiftelse & Enkekasse
J.M.MørisG. 9 (ArC 86 19 68 10
Husum Birte & Mogens
Damgårdstoft. 38 (Mår) 86 27 57 52
- **Finn** Bækk. 4 (Gal) 86 95 04 35
- **Finn Germansen** Skovlundsv. 6 (Høg) 87 69 61 64
- **Finn Lund** Bækk. 4 (Gal) 87 54 70 52
- **Gitte Sass** Elgårdsmindepark. 8 (Høg) 86 92 38 38
- **Henrik** Edisonsvej 21 (Vlj) 86 14 98 95
- **Ingelise & Lars** Rypev. 4 (Ham) 86 96 38 35
- **Kathrine** LangenæsAllé 41 (ArC 35 11 42 70
- **Kenneth & Jannie Bertelsen**
Granv. 3 (Hat) 87 61 80 14
- **Kirsten** Hirsevæng. 22 D (Gal) 86 94 74 11
Husum Pedersen Thomas
Hjortebakk. 24 (Ham) 86 87 25 08
- **Sabrina** Damagervej 20 R (Vlj) 32 17 59 78
Husum Water Aps Frederiksg. 70 (ArC 70 20 42 10
Hutak Azizullah HasleCenterv. 271 (ArV) 86 48 30 23
Hutchings Signe Rohde stud.
Kløverv. 4 (Vlj) 86 23 26 12
Hutters Pia Jørgensen Signe Anne
TerpSkovv. 52 (Vlj) 87 34 12 20
Hutzelsider Birthe Børupvej 306 (TrJ) 86 29 40 10
- **Iben** Studsgade 42 (ArC 86 29 27 02
Hutzen-Pannicke Bo Beckmann
Risdalsvej 49 (Vlj) ..... **Hemmeligt nr.**
Huulgaard Charlotte Sverigesv. 45 (Hat) 86 98 18 08
- **H** Ved Åen 2 E (Hat) 86 98 05 41
- **Keld** forp. Høgevænget 3 (Hat) 86 98 19 76
- **Ruth** Bøgev. 6 (Hat) 86 98 04 38
Huus Annee Lise Islandsv. 38 (Hat) 86 98 25 45
Huus-Bruun Linnea Bakketoppen 3 (Sol) 86 76 05 20
- **Henrik** Siriusvej 7 (Hin) 86 98 81 07
- **Horslev** rev. PederSkramsG. 12 (ArN) 86 16 97 94
- **Johannes** biomedica Byløkken 28 (Ris) 86 21 05 33
..... 86 21 06 66
Huus Johannes dir. Byløkken 28 (Ris) 86 21 22 44
Huuse Mariann Agernvæng. 10 (Bed) 58 36 10 05
- **Søren & Vibeke** Vestervang 39 (ArC) 86 18 87 81
Huusmann Klaus Bolwig
Grenåv. 797 P (Skd) 32 11 25 88
Huusom Bageri Sønderg. 11 (Gal) 86 94 31 11
Huusom Bendt Skovhøj 162 (Hss) 86 15 11 50
- **Lisbet & Jørgen Åbo** Blegindv. 36 (Høg) 86 92 32 02
- **Sit & Jimmy Havmøller**
Hasselbakk. 117 (Hss) 86 10 24 15
Huusoms Bageri Chr.WærumsG. 11 A (ArC) 86 12 53 04
Huusom's Bageri
RosenvangsAllé 187 (Høb) 87 36 01 06
Huusum Werner Hattemagertoft. 46 (Høb) .. 86 94 22 39
Huvendick Preben Skejbygårdsv. 74 (Ris) 86 21 46 84
- **Søren** Lundshøjv. 1 (Høb) 86 27 53 55
Huynh Anh Thich Østervang. 3 (Til) 86 15 81 96
- **Buu Nhon** Tjelevej 10 (Ris) 86 18 38 19
- **Hong Chi** Rydevænget 57 (ArV) 86 15 68 57
- **Hung Phi** Porsevæng. 17 A (Hss) 86 24 39 92
- **Khiem Dinh & Cathrine Lauersen**
H.C.Andersens Vej 39 (Åbh) 32 16 65 00
- **Long Huu** Havkærvej 65 (Til) 86 24 89 23
- **Mai Thi Bich** Bispehavev. 9 (ArV) 88 19 49 13
- **Nhon Van** Ellemosev. 18 (Trj) 86 29 43 32
- **Thi Mach** Jernalderv. 267 A (ArV) 86 24 47 30
- **Van Tho** Sjøvænget 7 (Til) 35 13 07 27
- **Ven tmi** Uffesvej 16 (Vlj) 86 29 69 75
Hvam Karin Skådehøjen 25 (Høb) 86 27 98 80
- **Kim** OtteRudsG. 96 (ArN) 86 10 89 39
Hvam Leif lær. Jupiterv. 39 (Hat) 86 98 03 50
- **Lene** ElstedSkolev. 18 (Lys) 86 16 68 66
Hvam / Rasmussen Enøvænget 60 (Til) 86 24 30 31
- **Steen** driftsled. Elgårdsmindelund. 3 (Høg) 86 92 39 27
Hvarregaard Keld Rolsøvej 12 (Ris) 87 41 99 91
- **Mette** Silkeborgv. 236 (Åbh) 32 11 59 88
- **Thomas** kont.ass. Spurvev. 14 (Ham) 86 96 24 86
- **Thomas Madsen** Spurvev. 14 (Ham) ..... **Hemmeligt nr.**
Hvas Anne-Mette Byagervej 225 (Bed) 86 93 70 17
Hvas Birte Haraldsg. 47 (Vlj) 86 11 22 83
- **Christian Rønn & Lone Tind**
Sørkrænten 83 (Vlj) 86 28 43 97
- **Henrik Harder** Hyrdevæng. 49 (TrJ) 86 29 21 80
..... 86 72 03 16
- **John** Engvangen 8 (Lys) 86 74 20 09
- **Mogens Lodberg** cand.oecon.
Stålhøjen 20 (Ris) 86 21 74 22
- **Preben** insp. Kirkevæng. 193 (TrJ) 86 29 20 32
Hvashøj Torben Solkildntv. 52 (Egå) 86 22 52 51
Hvass Anita Nygaard Enghaven 58 (Hat) 86 91 50 98
- **Bodil Munk** Gl.Landev. 8 (Tri) ..... **Hemmeligt nr.**
- **Claus** Maden 8 (ArV) 86 18 15 02
- **Claus** Præstevæng. 10 (Gal) 86 94 45 23
- **Flemming** Agerv. 40 (Gal) 86 94 45 20
..... 86 94 45 32
- **Henrik** Smedebakk. 26 (Hat) 32 12 50 92
- **Jan Sass** LisbjergVænge 4 (ArN) 86 12 77 27
- **Joan** Engelundsv. 194 (Vlj) 86 28 43 42
- **Karin Iversen** Skejbypark. 284 (ArN) 86 10 96 87
- **Marianne Thoning & Bo Bjerrum**
Toftevæng. 8 (Gal) 86 94 46 40
- **Tage J** smedemest.
Gl.Frijsenborgv. 12 G (Ham) 86 96 00 25
- **Thomas** Storringv. 3 (Haj) 86 29 61 62
Hvaste Freya Haldsøvej 28 (Ris) 86 17 32 96
Hvelsel Louise & Jan Kjeldsmark
VedGadekær. 14 (Lys) 86 22 05 10
Hvelsel Astrid SamuelMorsesV. 28 (ArN) 86 10 99 97
- **Jesper** Balticag. 19 (ArC 32 11 35 37
..... 32 17 35 37
Hvejsel Møbeltransport A/S
GunnarClausensV. 26 (Vlj) 86 28 16 44
..... 86 28 24 90
..... 86 28 28 90
- **Trine** Kirkeager 24 (Bed) 86 76 05 10
Hvelplund Mads SabroSkolev. 35 (Sab) 86 94 87 75
- **Ole** Ellemarksv. 15 (ArC 86 14 48 80
- **P** cand.scient. Porsvej 8 (Brb) 86 26 07 47
Hveneklide B RundhøjAllé 106 (Høb) 86 11 43 12
Hverring Kristian DeMezasV. 5 (ArC 86 18 10 01
- **Thomas** Janesvej 27 (Brb) 86 25 30 77
Hvid Anita Næringen 32 (Ris) 86 24 38 34
- **Anne** Nordvestpass. 33 (ArN) 86 16 43 56
- **Anne Bech** Rosenkrantzg. 18 (ArC) 86 12 16 46
- **Annette Sand** Frøkærpark. 102 (Mår) ... **Hemmeligt nr.**
- **Benny** ØsterbyAllé 80 (TrJ) 86 29 28 50
- **Charlotte** Kornmodsbakk. 178 (ArV) 86 75 00 95
- **Doris** Grenåv. 701 (Skd) 86 99 05 68
- **Erling & Winna** Jernalderv. 302 (ArV) 86 24 17 00
- **Helle** Jelshøjvæng. 49 (Høb) 86 27 20 98
- **Jonas** Holken 11 (ArV) 86 14 68 47
- **Karen** sundh.pl. Bogenseg. 5 (ArC 86 19 06 98
- **Klaus** Jægergårdsg. 142 (ArC 32 16 91 50
- **Lars** Dalagerv. 12 (Egå) 32 10 72 89
- **Liselotte & Henrik** Bymosevej 51 B (ArV) .. 86 15 27 28
- **Lone** Myggenæsv. 5 (ArN) 86 10 64 04
- **Luna** Sdr.Ringg. 2 (ArC 32 15 24 03
Hvid Lykke Møllebakk. 57 (Hin) 86 91 14 34
Hvid Marianne fys.terap. Grenåv. 713 (Skd) 86 99 00 43
- **Mogens** Jadevej 13 (Skd) 86 99 06 54
- **Minna** M.P.BruunsG. 64 (ArC) 86 20 15 63
- **Peder** FuglesangsAllé 76 (ArV) 86 10 78 76
- **Peter** Holmev. 142 (Høb) 86 27 34 22
- **Peter** ToustrupStationsv. 47 (Spo) 86 91 18 80
- **Susanne & Ivan** SkådeHøjgårdsv. 26 (Høb) 86 27 78 09
- **Sven Erik** J.F.Willumsens Vej 2 B (Høb) 86 27 05 35
- **Søren Kolind** Vesterg. 27 (Hin) 86 72 18 60
Hvid Tekst (Mikkel Hvid)
Silkeborgv. 320 (Åbh) 22 68 00 99
Hvid Tønnesen Karl-Johan Nyg. 8 (Hin) 86 91 15 82
Hvid Vilhelm dir. Kastorvej 1 (Høb) 86 11 32 34
- **Virginia & Svend** Silkeborgv. 299 (Åbh) 86 15 90 90
Hvidbak Claes Skt.PaulsG. 23 (ArC ..... **Hemmeligt nr.**
- **Esther** LystrupCenterv. 58 (Lys) 86 17 89 19
Hvidberg B A forv. Dybbøvej 5 A (Ris) 86 17 62 26
- **Christian** Guldsmedg. 22 B (ArC 86 18 49 12
Hvidberg-Hansen Ove & Ingrid
Tåsingeg. 12 (ArN) 86 16 19 63
- **Jacob** VorregårdsAllé 95 (ArN) 86 72 13 82
- **Jesper** Park Alle 3 (ArC 86 61 36 86
- **Karin** Hindhøjen 167 (Hin) 86 91 28 45
- **Marianne** Kappelsdal 9 A (Ham) 87 62 08 47
- **Martin & Tina Nordskov Andersen**
Hammervænge. 27 (TrJ) 86 29 06 46
- **Svend** JacobAdelborgsAllé 38 (Ris) 86 17 61 33
- **Viggo** gartn. Skovlundgårdsv. 57 (Vlj) 86 28 23 76
Hvidbjerg (Benny Hvidbjerg)
Ringkøbingv. 30 (ArC 51 50 53 08
Hvidbjerg (Benny Hvidbjerg)
Ringkøbingv. 30 (ArC 86 22 33 90
Hvidbjerg Benny Solklintv. 31 B (Egå) ..... **Hemmeligt nr.**
Hvide Hus Det M.P.BruunsG. 34 (ArC 86 13 37 37
- - 86 13 33 77
Hvidebæk Glen Rydevænget 105 (ArV) 82 43 97 03
Hvidegaard Lisbeth og Lars Jepsen
Skolepark. 135 (Bed) 86 93 63 63
Hvidepil Signe Kridthøjv. 10 B (Høb) 28 94 11 28
Hvidepil Signe Kridthøjv. 10 B (Høb) 86 30 11 28
Hvidepil Signe Mejlg. 28 (ArC 28 94 11 28
Se annonce under:
Psykoterapeuter
Hvidevare Terminalen Aps
Bredskiftev. 20 (ArV) 86 75 31 36
..... 86 75 31 37
Hvidevarer Terminalen Aps
Viborgv. 203 (ArV) 70 23 12 38
Hvidgaard Peter Havkærvænge. 27 (Til) 32 10 90 70
Hvidkjær Jens lær. Ndr.Strandv. 83 (Ris) 86 17 77 45
..... 86 17 90 30
- **Lotte** Ø.Kringelv. 2 B (Egå) 86 21 50 25
- **Lutgart Deprest** Solbakk. 72 (Ham) ..... **Hemmeligt nr.**
- **Peder** gdr. Vennemindev. 51 (Lys) 86 23 11 19
- **Peter** FuglesangsAllé 27 (ArV) 86 11 02 13
- **Rita** Skovbrynet 94 (Ham) 86 96 57 93
- **Tue** Falstersg. 32 (ArC 32 14 27 93
Hvidsten Jensen Bjarne
Sensommerv. 111 (Hjo) 86 22 60 93
Hvidt Anders Viborgv. 840 (Sab) 86 94 84 20
- **Jonas** Toftev. 12 (Hns) 32 14 24 31
Hvidt-Nielsen Lotte lær.
Sandmosev. 50 (Høb) 86 27 47 70
Hvidtfeldt Hanne Klok Langager 15 (Hns) .. 86 99 64 53
- **Inge** Trepkasg. 21 (ArC 86 13 59 75
- **Michael** Morbærvej 4 (Vlj) 86 11 83 14
- **Mikkel** Skoleg. 21 (ArC 32 11 84 60
Hvild A Dalhøjvæng. 17 (Vlj) 86 28 88 48
- **Annette** VisbjergHegn 111 (Mår) 87 44 08 80
- **B & Ole Holm** Ndr.Strandv. 140 (Ris) 86 74 21 51
- **Børge** HolmeParkv. 75 (Høb) 86 27 92 43
Hvild Carsten Banegårdspl. 4 (ArC 86 18 17 00
- **Carsten** læderhdl. Skolev. 12 A (Egå) 86 12 31 40
- **Cecilie Juul** JanusLaCoursG. 5 (ArC 32 14 92 47
Hvild Claus Langballev. 140 (Mår) 86 29 82 98
- **Dorthe** Langballev. 142 (Mår) 86 72 04 24
Hvild-Hansen Preben
Lærkehaven 136 (Lys) 70 20 42 40
..... 86 36 41 41
- **Ida & Lars H Poulsen** Egev. 19 (Skd) 86 99 35 95
- **Inge Lise Moibo & Finn Revsbæk**
Grønhøjv. 48 (Haj) 86 18 58 20
- **Jens** Rødlundvej 407 (Haj) 86 27 23 48
Hvild Jensen L.o.ass. Grønneg. 8 (ArC 86 12 73 46
- **Lauritz Andreas** Grenåv. 715 (Skd) 86 99 00 48
- **Lis & Poul** Skolepark. 86 (Bed) 86 93 67 49
- **Mai Holm** Lyøgade 5 (ArN) 32 10 17 84
- **Niels** Randersv. 181 (Mke) 44 97 47 83
- **Niels** rørlæg. Bondehaven 9 G (Skd) 86 99 22 55
- **Richard** u.vagtmest. Torpevæng. 61 (ArV) . 86 16 50 48
- **Simon Juul** Skernvej 6 (ArC 32 16 22 01
- **Svend Hesselbalev.** 76 (Hjo) 86 99 12 37
- **Thomas** Gl.Hovv. 8 (Hat) 86 98 16 30
- **Torben** Æblevej 17 (Høb) 86 27 72 43
- **Yvonne** Nøddehegn. 25 (Brb) 86 25 69 66
Hvillum G børneh.lær. Solbakk. 3 C (Ris) 86 13 93 41
- **Mogens B & Marianne B** Dagland 4 (Egå) 86 22 77 95
Hvilsager Hestecenter Kirkebakk. 1 (Mke) .. 86 99 79 00
Hvilsager/Lime Pastorat (sognepræst Lars
Nymark) Glismosev. 30 (Mke) 86 99 70 19
Hvilshøj Henrik Ajstrupv. 61 (MaD 86 93 03 20
Hvilshøj Pantebreve A/S
Ajstrupv. 61 (Mal) 86 99 86 80
Hvilsted Leif LystrupStationsv. 14 (Lys) 86 15 38 08
- **Leo** pol.ass. JyllandsAllé 3 (ArC 86 14 54 67
Hvilsted Præstegaard (Kurt Kvolbæk
Pedersen) Hvilstedv. 17 (Sol) ..... **Hemmeligt nr.**
- **Tina Vatta** Jegstrupvænge. 225 (TrJ) 86 72 13 50
Hvilsted Vandværk A.M.B.A
Lethenborgv. 10 (SoD ..... **Hemmeligt nr.**
- **Aase** Skovgårdsvæng. 482 (TrJ) 86 29 56 15
Hvingelby Birger
JensBaggensV. 102 (ArN) 32 11 50 79
- **Ole** Engmarksv. 29 (Ris) 86 17 48 41
..... 86 19 15 20
Hvirvelkjær Ebbe Jelshøjv. 45 (Høb) 87 36 01 11
Hvirvelkjær E elektr. Jelshøjv. 45 (Høb) 40 19 22 81
Hvirvelkjær Niels Holger
Skelagerv. 41 (ArN) ..... **Hemmeligt nr.**
Hvistendahl Henriette & René
C.A.ThyregodsV. 18 (Åbh) 86 15 17 31
..... 86 15 17 37
Hvitved A Terosevej 11 K (Skd) 86 99 30 45
- **Agnethe** OlafRudesV. 25 (Høb) 48 41 16 10
- **Christian** Kærlundvej 10 (Vlj) 66 13 14 13
- **Harald** Tingv. 10 (Hns) 86 37 71 67
- **Tina & Karsten Olesen**
HjulbyHegn 138 (Tri) 86 98 98 80
Hvolby Bente & Erik
HolmeParkv. 170 (Høb) 86 27 87 17
- **Inger Marie** Vestergårdspark. 31 (Hss) 86 11 39 26
- **Jørgen** MarselisBoul. 91 (ArC 86 11 04 13
- **Ole** Højvangsv. 33 (Vlj) 86 28 59 14
- **Per Varberg** Betulavej 15 (Hss) 86 28 39 68
- **Rasmus Varberg** Skovhøj 50 (Hss) ..... **Hemmeligt nr.**
- **S B** krim.ass. HansTausensV. 17 (Vlj) 86 14 41 43
- **Susanne & Morten** Hasselvæg. 42 (SoD 86 92 66 30
- **Thomas Bay** VejlbyVænge 87 (Ris) ..... **Hemmeligt nr.**
- **Torben Sand** Tornbalev. 67 (TiD 86 24 64 61
Hvolbøll Johannes Kanehaven 62 (Ris) 86 21 11 85
Hvolgaard Ulrik Storskovv. 74 (Vlj) 86 28 52 95
Hvornum Anette Rønnevang. 10 (Sab) 86 18 74 29
- **Leif** lag.arb. Vilh.BergsøesV. 23 (ArV) 86 13 89 10
- **Lene** HasleRingv. 37 (ArV) 86 15 84 83
Hvorslev Inga Brøgger
Pottemagertoft. 120 (Høb) 86 29 71 61
Hvorslev Lone Råhøjen 1 (Vlj) 86 28 55 38
- **Poul Erik** fil.dir. Permiellev. 8 (Ris) 97 32 57 47
HV310305 ApS Egå Havvej 25 C (Egå) 20 73 02 66
HW Agentur og Handelsselskab ApS
Engmarken 12 (Brb) 86 24 98 88
HW Holding ApS Rosensg. 26 (ArC 86 18 34 88
HWAM A/S Nydamsvej 53 (Høg) 86 92 22 33
Telefax 86 92 22 18
Hwam Torsten Spongpark. 56 (Høg) 86 92 19 06
Hybel Mikkel & Josephine
Elmehøjvej 23 (Høb) 87 34 28 05
Hilbertz Susanne & Bent
Solbakk. 11 (Ham) 86 96 93 74
Hilbner Anne Birgitte & Torben
Klintev. 21 A (Ris) 86 17 57 18
- **Karen Magrethe** Emilledal. 25 (Høb) 86 27 12 87
Hybschmann Bo A Lupinvæng. 26 (Høg) 86 92 27 47
- **Helga Blem** Elsdyrvej 10 A (Høb) 86 27 65 64
Hilbschmann Lars Møleg. 4 (ArC 32 12 50 25
- **Mikhael** Mejlg. 40 (ArC 32 10 08 20
- **Per Olesen** Hørgårdsv. 12 (Ris) 86 17 11 99
- **Vibeke** SkæringHedev. 149 (Egå) 86 22 69 56
Hilche Erik & Lene Hvedemark. 15 (Lys) 86 22 28 01
Hydac A/S Åbogade 15 (ArN) 70 22 08 99
Hye-Knudsen Eugene & Caroline
V.Søgårdsv. 16 (Åbh) 33 91 94 86
Hygild Jacob Bymosevej 67 (ArV) 86 14 35 78
Hygom Lis Majsvænget 46 (Mal) 86 93 17 44
Hygum Grete Moesgårdv. 19 (Høb) 86 27 14 09
- **Kirsten** Willemoesg. 38 (ArN) 86 10 40 78
- **Ole** forv. Præstehaven 69 (ArV) 86 15 88 74
Hylander Mette & Lasse Ladegaard
Præstekravev. 7 (Skd) 86 76 00 94
Hylbech Skønhedsklinikken

Hyldgaard Michael Holmev. 113 (Høb) 86 27 41 27
- **Morten** Marsellsv. 18 (ArC) 86 11 02 62
- **Poul** JyllandsAllé 147 (Vij) 86 14 14 39
- **Sanne** Gebauersg. 2 (ArC) 86 17 67 83
- **Susanne** sygepl. SkådeSkovv. 75 (Høb) 86 27 25 10

Hyldig Sara Korsagerv. 16 (Ham) 86 72 58 28
Hyldkrog Tor Østervang 30 (Tri) 87 48 99 48
Hylgaard Annemette
Jelshøjvæng. 2 E (Høb) 86 27 03 45
- **Merete & Harry** Bjarkesvej 4 (Hat) 86 98 20 08

Hylke Jane Martina Ådalsvej 4 B (Hln) 32 14 90 04
- **Kirstine** Østervangsv. 100 (Hat) 86 98 02 87
- **Louise Martina** Jernbaneg. 3 (Hln) 87 61 87 31

Hylleberg A Sigridsvej 37 (Brb) 86 25 26 81
- **Elly** Fasanv. 4 (Ham) ..... **Hemmeligt nr.**

Hylleberg & Svend Fasanv. 4 (Ham) 86 96 33 61
- **Karen & Jørgen** Mondrupsv. 15 (Vij) 86 28 36 30
- **Martin** Mejlg. 28 (ArC) 86 20 96 24

Hylleborg Maa Michael & Rita Lange
Bispevej 40 (Vij) 86 28 50 86
Hyllestad Nikolaj Norsmindev. 112 (Mal) ..... **Hemmeligt nr.**
- **Nikolaj & Vigdis Frydal**
Norsmindev. 112 (Mal) 86 93 36 65
- **Peter** Skovbakkev. 32 (Brb) 86 26 14 85

Hyllested A G & Henning K Nielsen
Jasminvej 26 (Ris) 86 17 54 50
- **Anette** Assensgade 15 (ArC) 86 29 15 08
- **Anette** Kornelvej 18 (Haj) 86 25 21 44
- **Charlotte** ejer Bøgebjergv. 6 (Høb) 77 34 22 40
- **Dorthe** OrholtAllé 89 (Trj) 86 72 03 72
- **Dorthe** Porsevæng. 9 (Hss) 86 28 65 64
- **Harry V** fabr. Voldbakkevej 6 (Brb) 86 26 06 41
- **Helene** Skjærringv. 22 (Gal) 86 94 67 60
- **Helge** Toftev. 8 (Gal) 86 94 34 21
- **Jens Christian** landmd. Hesselhøjv. 7 (Hat) 86 97 40 03
- **Kim** Humlevej 25 (Hns) 86 99 50 42
- **Knud** gross. Emiliehøj 15 (Høb) 86 27 56 33
- **Kristian** Sigma 9 (Hln) 77 34 88 91
- **Mariko & Claus** Langager 5 (Hns) 86 99 64 98
- **Peter** Vittenv. 2 (Hin) 86 98 85 35

Hyllested Rene Nørrevæng. 18 (Gal) 86 20 97 60
- **Simon** Lemmervej 5 (Mke) 86 99 68 54
- **Sten Hvid Jensen & Bettina**
MøllevangsAllé 216 (ArN) 86 16 68 38
- **Thorkil** Halkstì 29 (ArC) 86 93 64 13
- **Tina & Peter** KammaRahbeksV. 55 (Åbh) 86 75 30 69

Hyltoft Agentur Brobjergv. 1 D (Egå) 31 62 13 31
Hyltoft Svend Damvej 86 (Sab) 86 25 20 30
- **W J** provis. HolmeMøllev. 22 (Vij) 86 92 42 95

Hymøller Lone Vestervangsv. 36 (Ham) 86 96 28 64
Hynneke Lars Skovbakkev. 6 (Mke) 86 97 49 88
Hyrup Kirsten kont.ass.
Skanderborgv. 34 (ArC) 86 11 52 35

Hüttscher Edith Skolev. 4 C (Egå) 86 74 13 05
- **Elin** NordvangsAllé 2 C (Egå) 86 17 11 36
- **Preben** Langeliniepark. 9 (ArC) 86 17 11 46

Hyttel Linda Sletvej 62 (Hss) 86 99 99 03
- **Merete** HaraldJensensPl. 3 (ArC) 35 14 27 44

Hüttel Thorkild Korsagerv. 6 (Ham) 35 14 94 33
- **Toni** Råhøjpark. 50 (Vij) 86 29 51 79

Hytting Birgit Chr X'sV. 2 (Vij) 86 14 36 21
- **Carsten** Rødtjørnv. 29 (Sab) 86 94 99 86
- **Ellen** Hjortshøjv. 39 (Egå) 87 45 10 90
- **Grethe Marie Bak** Tjelevej 15 (Ris) 86 21 55 01
- **I.** Sonnesgade 14 (ArC) 86 25 25 41
- **Kurt** Skovdalsv. 7 (Vij) 86 11 87 02
- **Poul** Næshøjvej 74 (Haj) 86 94 22 19
- **Rikke** TerpSkovv. 4 (Vij) 86 13 02 00
- **Susanne Bruun & Bjarne Knudsen**
Hæstvej 42 (Tri) 86 98 99 99
- **Susanne Sax** Trøjborgv. 26 (ArN) ..... **Hemmeligt nr.**

Hyzoll Heinrich PedersToft 2 (Høg) 86 92 37 76
Hækelbaren (Jimmi Christian Nielsen)
Park Alle 3 (ArC) 86 13 36 77
Hærhjemmeværnsdistrikt Østjylland
Grimhøjvej 1 (Brb) 72 44 00 00
Hästens Sengebutik Frederiksg. 68 (ArC) 86 19 15 11
Hæstrup Anne-Katrine
OtteRudsG. 10 (ArN) ..... **Hemmeligt nr.**
- **Birte Lisager & Thomas**
Niels Bohrs Alle 5 (Gal) 86 94 62 34
- **Janne & Bo Hannestad** Åvej 3 (Ham) 86 96 57 27
- **Jette** Voldbyholt 30 (Ham) 86 96 97 80

Häuser Inga LouisHammerichsV. 9 (ArN) 86 16 45 19
- **Lars & Lykke** Møllekæret 21 (Høg) 86 92 26 79
- **Ludmila** Skejbygårdsv. 124 (Ris) 86 21 25 03

Hoeberg Læssøesg. 53 (ArC) 22 32 89 12
Højberg Mette Oktobervej 9 (ArV) 86 15 88 04
Höche Lone Byllov Arnegårdsv. 40 (Åbh) 86 25 25 42
Høck John Jægergårdsg. 41 (ArC) 86 13 56 27
Høeberg Pia Vårkjærvej 29 (Vij) 86 15 30 31
Høedt-Rasmussen Kirsten
Fastrupvej 26 (Sol) 86 20 25 93

Høeg Anders Falstersg. 27 (ArC) 86 19 24 06
- **Anni** Kantorpark 20 (Ris) 98 78 07 56
- **Bendt** Voldbyvej 61 (Gal) 86 95 46 83
- **Bente** Filippav. 11 (Høb) 86 13 30 25
- **Carsten** Wilstersg. 26 (ArC) 86 11 45 59

Høeg Christian Juncher Hovv. 88 C (Hat) 26 19 66 67
- **D** Skanderborgv. 34 (ArC) 86 14 64 65
- **Dagny** MarselisBoul. 102 (ArC) 86 14 25 46
- **Else** fuldm. Hammershusv. 36 (ArV) 86 10 46 46
- **Erik** Spovevej 21 (Hin) 86 98 50 04
- **Finn** Skovbrynet 18 (Hin) 86 96 17 73
- **Gerda** spec arb. Nørreg. 5 C (Ham) 86 87 53 76
- **Gunnar** Stavtrupv. 241 (Vij) 86 28 74 05
- **Heidi** Præsteager 163 (ArN) 32 11 41 73
- **Jimmy Markvard** Ranunkelv. 141 B (Sab) 86 18 19 83
- **Jørgen** Nordvestpass. 19 (ArN) 86 10 26 26
- **Merete Sehested** Sdr Ringg. 9 (ArC) 32 13 79 74
- **Michael** Nyv. 4 (Hns) 72 65 51 58
- **Sonja** Højgårdsv. 67 (Høg) ..... **Hemmeligt nr.**
- **Susanne & Poul Pedersen**
Skrænten 7 (Ris) 86 17 76 17

Høeggaard Poul Jegstrupvæng. 259 (Trj) 86 75 05 94
Høegh Anders Tan Lærkehaven 102 (Lys) 86 19 54 73
Høegh Claus Malachowicz og Betina
Kruse Grenåv. 747 B (Skd) 26 11 20 35
- **Erik** montør Ellekærpark. 35 (Hns) 86 99 21 17
- **Inger** Kløvervang. 31 (Skd) 66 13 14 25
- **Jens Uffe** Broagervej 18 (Ris) 86 17 33 39
- **John** Skovsgårdsv. 23 (Høg) 86 92 24 90
- **Leif** bild.kunstn. Birkebakk. 1 (Lys) 86 22 13 04
- **Lena** Grønspættev. 19 (Egå) 86 21 29 17
- **Mette** Møllehakk. 20 B (Hin) 86 91 28 01

Høegh-Nissen Birte Pallisvej 28 (Brb) 86 25 31 39
- **Peer** Bøgeskovpark. 7 (Vij) 86 11 40 41
- **Pia** Lobeliavej 13 (Skd) 86 99 36 84
- **Tove & Steffen** Byvæng. 12 (Hin) 86 98 83 73
- **Ulla** Kantorpark. 73 (Ris) 86 21 00 18

Höen-Beck Janne Louise
IngerslevsBoul. 27 (ArC) 86 20 21 28
Höfer Gynther papdæk
Tretommerpark. 15 (Ris) 86 17 35 40
Höfoft Remo JensBaggesensV. 16 (ArV) 32 55 00 22

Høft Lizzie Bering Klokkeskovv. 6 (Vij) ..... **Hemmeligt nr.**
- **Martin** fabr. Klokkeskovv. 6 (Vij) 86 28 35 75

Høft Martin - Rolgros A/S
Birkemosev. 3 A (Hss) 86 28 37 11

Høg Carsten Østerbro 4 (Gal) 98 91 01 42
- **Esben** Havrevænge 7 (Mal) 86 93 00 32
- **Gudrun Magrethe** Malmøgade 13 (ArN) 86 16 95 88

Høgberg Anne Marie & Svend Ove Jensen
Ellekærpark 65 (Hns) 86 99 66 82

Høgberg Jørgen dykk. Røddikvej 79 (Gal) 86 94 47 40
- **Jørgen** dykk. Bjarkevej 12 (Gal) 86 94 47 50
- **Jørgen** dykk. Røddikvej 79 (Gal) 86 94 47 40
- **Solveig** Kappelsdal 12 B (Ham) 86 96 94 88

Høgdall Bodil Martine Odinsv. 20 (Åbh) 86 15 33 24
Høgedal Michael mhl. Ahornvej 23 (Hns) 86 44 85 43
- **Ruth** TietgensPl. 7 (ArC) 86 20 13 35

Høgede Birgit Juul Ranunkelv. 369 (Sab) 86 10 37 27
Høgel Bjarne Vårkjærvej 38 (Vij) 86 11 94 06
Høgfeldt Lasse Sølystgade 45 (ArC) 86 13 50 96
- **Tommy** Skovbrynet 25 (Mke) 86 99 73 86

Høgh Aksel toldass. Runehøjen 12 (ArV) 86 24 02 43
- **Anders** Mælkebøttev. 3 (Egå) 86 22 47 05
- **Anette Fill** TendrupHovv. 12 (Hns) ..... **Hemmeligt nr.**
- **Anne** Mejlg. 84 (ArC) 86 13 70 16
- **Anne Mette & Torben Hølberg**
Tingv. 62 (Hns) 86 97 51 63
- **Annette Fill & Jacob Hoffmann Laursen**
TendrupHovv. 12 (Hns) 87 85 00 71
- **Birgit** Askevænget 13 (Til) 86 24 11 70

Høgh-Dam Sigrid Åtoften 32 (Egå) 86 82 41 85
- **Ellen** Kølen 4 (Hns) 86 97 44 85
- **Eva** statsaut. ejendomsmægler
Søkjærvej 27 (Vij) 86 74 22 30
- **Grethe** Kunnerupv. 136 (Hss) 86 28 20 09
- **Helle** Hadbjergv. 137 (Hat) 86 91 49 09
- **Ina** Engblommev. 22 (Ris) 86 17 57 21
- **Jens & Susanne Valeur Christensen**
Ormslev 468 (Vij) 87 38 16 16
- **Jens Erik** LystrupCenterv. 36 (Lys) 86 36 54 79
- **Jørn** KammaRahbeksV. 52 (Åbh) 86 15 68 60
- **Kent** VejlbyVænge 48 (Ris) 86 10 80 96
- **Kirsten** Balagervej 43 (Vij) 86 11 21 41
- **Mads** Tofthjærv. 16 (Gal) 86 95 03 39
- **Marie** Majsmarken 106 (Lys) 86 22 61 66
- **Marie** Skovvangsv. 99 (ArN) 86 10 20 08
- **Martin** Annekærvej 38 (Egå) 32 14 65 22
- **Mogens** kont.ass. Brombærhaven 16 (Lys) 86 22 45 23
- **Morten** Strandbakkev. 5 (Egå) 86 12 02 52

Høgh Nr. 1 Aps Haraldslundv. 11 (Hin) 86 98 10 28
Høgh & Rousing A/S Grønneg. 77 B (ArC) 86 10 22 29
Høgh & Rousing Erhverv A/S
Grønneg. 77 B (ArC) 87 46 03 70
- **Ole** Holbergsg. 22 (ArC) 86 19 55 08
- **Poul Erik** Søvangen 16 (Gal) 86 94 39 44
- **Ruth** Strandskadev. 5 (Egå) 86 13 13 47
- **Steffen** Korsagerv. 10 (Ham) 86 96 53 56
- **Sten** Mågevænget 14 (Bed) 86 92 61 01
- **Svend** Rosenvang 34 (Hns) 86 97 51 24
- **Svend** gdr. Gl.Kirkev. 95 (Hjo) 86 22 02 39
- **Søren** Helenelyst 93 (Brb) 86 12 43 05
- **Søren & Lisbet Bang** HolmeByv. 9 (Høb) 86 27 47 13
- **Thomas** Østermarksv. 53 (Til) 86 24 22 37
- **Uffe** LinderRønnene 15 (Egå) 86 94 42 09

Høgh Vibeke JohanLangesV. 15 (ArC) 86 19 57 21
- **Vita Krogh** Ådalsvej 24 (Ris) 86 19 41 24

Høghoim Jens-Erik & Anette B
Hyldehaven 48 (Lys) 86 22 01 79
- **Knud** Rosenvæng. 27 (Høg) 86 92 17 05

Høghs Auto A/S Bakketoft. 1 (Skd) 86 99 00 33
Høghøj Randi Skejbyv. 61 (Ris) 86 21 71 74
Høgild Lars Pebbelpark. 34 (Gal) 86 68 24 12
Høgsberg Anne Marie
Hadbjergv. 18 A (Hat) 86 98 31 47
Høgsberg Assurance Service A/S
Sindalsvej 30 (Ris) 86 21 49 42
- **Gurli & Poul Erik** Dalmosevej 17 (Sol) 86 92 85 70
- **Jens Jørgen** ing. Græsvangen 87 (Til) 86 24 22 72
- **Knud** Permelillev. 16 (Ris) 86 21 41 42
- **Lissi & Inger** Vagtelvej 15 (ArV) 86 15 43 95
- **Søren** OttoBenzonsV. 9 (ArV) 86 16 66 16

Høgsbjerg Mads CarstenHauchsV. 5 (ArC) 86 52 22 05
Høgsgaard Birgitte Åtoften 16 (Egå) 86 18 88 90
- **Finn** bogtr. Elbækvej 12 (Ris) 86 17 88 56
- **Martin** Villendrupv. 5 (Hns) 86 12 55 65
- **Michala** Mejlg. 49 (ArC) 32 13 73 09
- **Pedersen Svend Erik** o.traf.kontr.
Egebjergv. 65 (Brb) 86 26 23 08

Høgsholt Lasse Vejlbygade 22 (Ris) 32 10 95 26
Høgsman Hedvig Stenhøjgårdsv. 10 (Mal) 86 93 38 98
Høgsskov Pia Jegstrupv. 10 (Hss) 86 11 38 12
Høgsted Bent cand.oecon.
Hyldehaven 112 (Lys) 86 22 45 87
- **I Bylakken S** (Ris) 86 21 47 87
- **Jan** Samsøvej 19 (Gal) 86 21 11 17
- **Kim** Kildehøjen 36 (Ris) 86 14 76 23
- **Mette & Lars** Rosendalv. 92 (Vij) 86 28 14 12
- **Norma** Strandbyv. 34 A (Ris) 86 17 77 57
- **Per** Ollerupvej 9 (Høb) 86 11 01 06
- **Steen** SkæringSandager 8 (Egå) 87 43 00 55
- **Vibeke** MarselisBoul. 38 (ArC) 86 20 17 72
- **Aase** damefris. Rymarken 22 (ArV) 86 15 77 58

Høher-Thomsen Inge Grenåv. 747 G (Skd) 86 99 16 57
Høholt Anja Gravers Rønbækv. 7 (Hin) 86 16 48 46
- **Ellen Bay** MarselisBoul. 36 (ArC) 86 21 05 95
- **Inger** Starupvej 14 (Mal) 75 66 95 86
- **Mona** Søndervang. 15 (Vij) 86 14 45 87

Høhrmann Joan centerjordem.
Blåbærhaven 63 (Lys) 55 50 23 21
Høi Carsten bankfuldm.
Christinedahlsv. 17 (Gal) 86 94 52 23
- **Henriette Brahe** Volshøjvej 1 (Ris) 86 21 42 09
- **Jørgen** dir. VilhelmBecksV. 12 (Vij) 86 14 19 66

Høi Knud A/S Holmstrupgårdv. 4 (Brb) 86 26 23 22
Høi Pernille Grønneg. 56 (ArC) 86 18 40 46
- **Solveig** Nordborgg. 9 (ArC) 86 14 49 55
- **Steffen** OlofPalmesAllé 42 B (ArN) 35 11 07 18

Høiberg A/S Åbogade 25 A (ArN) 33 32 03 37
Høiberg Nina JyllandsAllé 2 (ArC) 86 11 52 78
- **Per** gl.armest.sv. Toftebakk. 44 (Egå) 86 22 29 28
- **Viggo** Klokkeblomstv. 47 (Vij) 86 11 38 28

Høiby H o.ass. Langørvej 60 (Til) 86 25 66 86
- **Peter** Fyrrevæng. 11 (Skd) 86 99 04 07
- **Torben** edb-tekn. Lykkensdalsv. 35 (Brb) 86 26 46 60

Høier A Tousparken 17 (Åbh) 86 25 67 40
- **Anna Faustrup** Dr Holstsv. 48 (Åbh) 82 43 97 09
- **Arne** køk.ch. Ladefogedv. 98 (ArN) 86 78 25 73
- **Bent & Dorte** Jeppesen
Dalumvej 12 (Høb) 86 11 87 48
- **Else-Marie Vegener** Ingasvej 47 (Brb) 86 15 29 04
- **Ole** OtteRudsG. 96 (ArN) 32 16 68 12

Høirís Flemming Katrinebjergv. 63 (ArN) 86 78 78 34
- **Preben** J.F.Willumsens Vej 6 (Høb) 86 27 10 49

Høiris Lho Høegh-GuldbergsG. 89 (ArC) 32 12 66 41
Høisgaard Niels & Jonna
Grøndalsv. 166 (Vij) 86 40 80 01

Høisgaard Rebekka Østergårdsv. 207 (Mal) 86 92 71 55
- **Sabrina** HolmeParkv. 150 (Høb) ..... **Hemmeligt nr.**
- **Sissel Trier** AdslevHedev. 6 (Høg) 86 57 00 56

Høj Anna Lisa Borgvold 12 (Vij) 86 15 80 51
- **Birgitte Vester** Stationsv. 1 B (Høg) 32 16 94 24
- **Carsten Kirkegaard**
EllebækParkv. 148 (Lys) ..... **Hemmeligt nr.**
- **Christian** NielsJuelsG. 87 (ArN) ..... **Hemmeligt nr.**
- **Frits** Børupvej 93 (Trj) 86 72 04 35

Høj Henrik Fasanv. 22 (Gal) 86 95 08 50
- **Ida** Mågebakken 4 (Skd) ..... **Hemmeligt nr.**

Høj Inge Ø Kringelv. 39 (Egå) 86 22 90 39
- **Jess** JensBaggesensV. 42 (ArV) 88 19 51 50
- **Jørn & Siri** Dalgårdspark. 44 (Hns) 86 99 66 04
- **Katrin & Uffe** Hvedemarksv. 8 (Haj) 86 94 29 49
- **Klas** Hovedgaden 30 (Brb) 86 26 36 66
- **Lars Chr. Mailund** DeMezasV. 10 (ArC) 88 17 70 40
- **Lene** Grenåv. 690 (Skd) 86 99 11 10
- **Lene** Sejrs Alle 16 A (Ris) ..... **Hemmeligt nr.**
- **Lisbeth** Clemensvej 5 (Hjo) 86 99 95 83
- **Lone M** Langballev. 66 (Mår) 86 29 80 54
- **Majka Sørup Hansen**
Dr Margrethes Vej 14 (ArN) 86 25 87 51
- **Mogens** Sivsangerv. 3 (Brb) 86 25 31 35
- **Per & Birgit Lykke Mikkelsen**
Mandalsvej 8 A (ArN) 86 10 39 35
- **Pernille** KollensMøllev. 7 (Høg) ..... **Hemmeligt nr.**
- **Poul Erik** OttoBenzonsV. 17 (ArV) 86 16 01 21
- **Regin** vejmd. Skolegyde 8 (Mke) 86 97 43 71
- **Ruth & Svend** Majsmarken 156 (Lys) 86 22 91 89
- **Søren** P.P.ØrumsG. 14 (ArC) 82 43 83 35
- **Tine & Flemming Dalum**
KoltKirkev. 41 (Hss) 86 28 28 48
- **Vibeke** fabr.arb. UnderLindene 2 (Egå) 86 22 32 08

Højager N JensBaggesensV. 26 (ArV) 86 16 67 59
- **Paul Villendrupv.** 18 (Hns) 35 10 95 45
- **Søren** lær. Mejløvæng. 4 (Til) 86 24 25 21

Højbak Aksel Bavnebakk. 48 (Hss) 86 28 58 76
- **Sarah** Neptunvej 40 (Vij) 32 12 16 34

Højberg B Bellisvej 2 (Ris) 86 17 97 89
- **B.** Tokkerbakk. 6 (Ris) 86 21 16 92
- **Berit** RundhøjAllé 32 (Høb) 86 18 39 96
- **Christian** Daugbjergv. 28 (ArC) 32 17 17 14
- **Hans** elinstallatør Bøgevangen 63 (Sol) 86 92 85 57
- **Henrik** Brammersg. 23 (ArC) 86 13 42 47
- **Jimmi Nordkroggaard**
Jordbrovej 29 (ArN) 32 32 27 70
- **Karen-Ellse** Ivigtutvej 1 (ArN) 86 16 40 96
- **Kristian** Ormslevv. 102 (Vij) 86 11 47 38
- **Mette & John** Elsdyrvæng. 43 (Høb) 86 27 57 37
- **Ralph Brøns** Reventlowsv. 27 (Vij) 86 20 17 46
- **Thomas** Sdr.Ringg. 37 (ArC) 86 14 20 85
- **Vitta** lægesekr. RundhøjAllé 41 (Høb) 86 19 83 08

Højbjerg Alta Kridthøjv. 8 (Høb) 86 16 41 31
Højbjerg Andelsboligforening
Gyvelpark 7 (Gal) 86 94 39 34
Højbjerg Andelsboligforening
Kærgårdspark. 8 A (Sol) 86 92 71 69
Højbjerg Auto Service (Chris Makholm)
AxelGruhnsV. 12 (Høb) 70 21 62 34
Se annonce under:
Autoreparation
Højbjerg Autolak Industriv. 14 (Vij) 86 29 08 24
Højbjerg Badminton Klub
Hjulbjergv. 7 A (Høb) 86 27 26 17
Højbjerg Cykler Odderv. 67 (Høb) 86 22 62 27
86 22 62 28

Højbjerg Dyreklinik ApS

Odderv. 70 (Høb) 86 27 33 44
Højbjerg-el (A Lomholt)
M.C.HolstsV. 9 (Høb) 86 27 01 93
Højbjerg Fitness Bjødstrupv. 26 (Høb) 87 37 67 30
Højbjerg Fitness Odderv. 202 (Høb) 87 42 64 44
Højbjerg Fotografiske Værksted
Odderv. 80 C (Høb) 86 72 54 39
Højbjerg Grill (Char. R. Nielsen)
Odderv. 67 (Høb) 86 27 69 35
Højbjerg Hus og Have
FritzSybergsV. 5 (Høb) 87 36 07 74
- **Ib Thune** Trillegårdsv. 151 B (ArV) 86 18 45 04

Højbjerg Kiosk Odderv. 57 (Høb) 86 27 32 77
- **Louise Moes** Mallinggårdsv. 117 A (Mal) 86 93 11 69

Højbjerg Låseservice (Peder Hedegaard)
RosenvangsAllé 188 (Høb) 86 27 76 64
Højbjerg Låseservice
RosenvangsAllé 195 A (Høb) 86 27 76 60
Se annonce under:
Låse
- **Marie Holme** Skejbytoft. 139 (ArN) 86 13 52 12

Højbjerg Maskinfabrik A/S
Odderv. 200 (Høb) 86 27 08 00
Højbjerg Maskinfabrik A/S
Odderv. 200 (Høb) 86 27 08 00
Højbjerg Maskinfabrik A/S
Odderv. 200 (Høb) 87 54 14 00
Højbjerg Maskinfabrik A/S
Rømøvænget 12 (Til) 86 24 68 93
- **Mikkel** Østbanetorv. 5 (ArC) ..... **Hemmeligt nr.**
- **Niels Bjerring** Helledigev. 4 (Gal) 86 95 42 28
- **Ole & John Kjøller** Storeg. 48 (Hin) 86 76 06 03
- **Peter** lær. Kanehaven 72 (Ris) 86 21 17 83
- **Richard** Chr X'sV. 4 (Vij) 86 11 04 69
- **Ruth** Sletterhagev. 39 (Ris) 86 42 56 20

Højbjerg Skåde Åhne Ungdomsskoleklub
Parkv. 18 (Høb) 51 57 57 10
Højbjerg Tandlæge Center ApS
RundhøjAllé 133 (Høb) 86 14 77 11
Højbjerg Tennis Klub Dybrovej 11 (Høb) 32 20 08 35
Højbjerg Tømrer i ApS
J.Søndergaards Vej 13 (Høb) 22 82 12 36
Se annonce under:
Tømrere
Højbjerg Vvs Service Aps JensJuulsV. 8 (Vij) 86 28 84 66
HøjbjergKlinikken (John Højberg)
Odderv. 91 (Høb) 86 18 00 86
Se annonce under:
Kiropraktorer
Højbjergvine Elverdalsv. 33 (Høb) 86 27 18 99
Højbjerre Henrik Revisionsfirmaet
Østerg. 21 (Hat) 86 91 59 90
Boligforeningen Højbo
Brendstrupgårdsv. 7 (ArN) 86 16 78 00
Højbo - Helgesen Tømrer- og
snedkerfirma ApS Fabrikvej 10 (Vij) 86 26 37 11
Se annonce under:
Tømrere
Højbo Klub Toftev. 53 (Høg) 89 68 16 26
Højboskolen Toftev. 53 (Høg) 87 94 22 88
Højen L kont.ass. Ørnebakken 24 (Lys) 86 22 46 84
- **Lau Sønderg.** 51 (ArC) 32 20 17 12
- **Thomas** Ramsøvej 41 (Hin) 35 81 25 24

Højen Vibeke Bøgehaven 13 (Lys) 86 74 31 02
Højen Vibeke Langelinie 46 (Sab) 86 94 83 99

Højensgård Elisabet tandl.
Råhøj Alle 2 (Høb) 86 27 48 10
Højer Anne-Lise Voldbjergv. 33 (Ris) 86 17 86 35
- **Anni Staal** Langenæsallé 44 (ArC) ..... **Hemmeligt nr.**
- **Henrik** FuglesangsAllé 88 (ArV) 35 13 75 45
- **Iris** Hestehavev. 6 (Høb) 86 27 02 33
- **Joan** Strandpark. 13 (ArC) 86 18 95 01
- **Kim** Lundbyesg. 7 A (ArC) 46 90 68 40

Højer og Lauritzen ApS Farrevej 24 (Ham) 70 27 97 07
- **Steen** Dagland 29 (Egå) 86 24 30 86
- **Tine & Bjarne Hildebrandt Jensen**
Madsbjergpark 26 (Høb) 86 27 73 01

Højerslev Erik Anbækvej 46 (Ham) 86 96 00 80
- **Signe Aagaard Hansen Nynne**
Tordenskjoldsg. 59 (ArN) 86 10 80 20

Højfeldt Alex ing. Kastrupv. 8 (Mke) 86 99 71 81
Højfeldt Bente kiromantik.
Tornebakk 118 (Ris) 86 21 92 72
Højfeldt Birte Holmkærvej 106 (Tri) 98 51 17 20
- **Gitte** Strandpark. 3 (ArC) 48 41 36 24
- **Inge** KrestenKoldsV. 42 (Åbh) 86 25 48 07
- **Preben** mask.mest. Ingasvej 49 (Brb) 86 25 11 70
- **Yrsa** Moesgårdv. 20 (Høb) 86 27 55 47

Højgaard Allan Skovbrynet 33 (Ham) 86 96 11 21
- **Andrea** JensBaggesensV. 114 (ArN) 98 63 86 25
- **Astrid Ditte & Inge Stenner Rasmussen**
Højrisv. 17 (Ris) 86 17 13 48
- **B** programmør Skejbygårdsv. 304 (Ris) 86 21 09 43
- **Birgitte** Ringkøbingv. 3 (ArC) 86 16 22 66

Højgård Bjarne Skovvænget 6 (Hns) 86 99 46 40
- **Brian** Skovbrynet 12 (Ham) 86 96 14 92
- **Camilla** Thomsensv. 13 (Hat) 86 12 81 31
- **Elja** Ørnedalen 5 (Lys) 86 22 28 59
- **Ellen** Lofoten 8 (ArN) 86 10 39 16
- **Gitte** Elyriavej 14 (Ris) 86 17 70 40
- **Hanne & Knud Erling**
Lindenborgv. 26 (Ris) 86 10 57 10
- **Jan** Gl.Munkeg. 19 (ArC) 86 28 27 27
- **Jens** gross. Sdr.Ringg. 25 (ArC) 86 14 09 02
- **Jeppe** Kirkedamm. 31 (ArC) 35 14 75 56
- **Kaj Ove** Birkhøjen 22 (Hin) 86 98 78 22
- **Lars** LLEkstedv. 56 (Lys) 86 22 02 48
- **Liselotte** Bendstrupv. 37 (Skd) 86 25 21 13
- **Lone** Kantorpark. 75 (Ris) 86 13 50 31
- **Mette & Frank Bech Hald**
Neptunvej 6 (Hin) 86 91 29 06
- **Morten** Rønvangen 284 (Hin) 86 16 23 16
- **Rosa** Eriksminde 13 (Ham) 86 96 01 11
- **Sirkka-Liisa** KoltKirkev. 45 (Hss) 86 28 48 25
- **Stefan** Slåenbakk. 8 (Lys) 35 22 07 51
- **Stefan Wedel** Præstehaven 12 (ArV) ..... **Hemmeligt nr.**
- **Stine Moeslund** GustavWiedsV. 31 (ArC) 32 16 20 18
- **Søren Kristen** Ringkøbingv. 17 (ArC) 32 11 33 99
- **Thomas** JyllandsAllé 124 (Høb) 86 11 40 75
- **Tina** Møllebakk. 86 (Sab) 87 62 90 70
- **Tori** Skejbypark. 54 (ArN) 32 18 91 36

Højgaard Tømmerhuse Aps Nyager 6 (Hin) 86 91 29 01
Højholdt Jeanette Savværksv. 12 (Hat) 86 98 11 96
Højholdt Jens Oldvej 9 (Mke) 86 49 21 36
- **Jens Christian** spec.arb. Vorrev. 18 (Skd) 86 99 33 40
- **Michael** Østboulevarden 1 (ArC) 86 25 09 59

Højholt Birgitte Tornebakk. 29 (Ris) 86 21 94 98
Højholt Flemming Hjortetakv. 13 (Hns) 86 97 43 64
Højholt Kristina Tekstforfatter
Ringkøbingv. 22 (ArC) 28 34 04 82
- **Martin** Smedebakk. 5 (Mke) 86 97 48 99
- **Morten & Marianne** Stokbrovej 106 (Lys) 86 23 23 13
- **Peter** Kærv. 31 (Mke) 86 99 76 99

Højhus Sofie Lie Stationsvang. 75 (Skd) ..... **Hemmeligt nr.**
Højklint Ingelise Sletterhagev. 11 (Ris) 32 14 33 01
- **Karen Magrethe** Lindenborgv. 3 (Ris) 86 10 46 02
- **Niklas** Sdr.Ringg. 5 (ArC) 86 14 32 36

Højland Lis Pilegårdsv. 261 (Hss) 86 28 01 26
- **Vivi Baun** Blåbærv. 22 (Sab) 75 51 35 17

Højlund Anders & Bettina Tikob
BredkærTværv. 29 (Egå) 86 21 36 33
- **Asger & Kirsten** MøllevangsAllé 172 (ArN) 86 10 50 92
- **Dorte** Elstedvænge 25 (Lys) 86 22 93 13
- **Edith Edel Ehlert** Højmarkvej 37 (Høb) 86 27 12 01
- **Flemming & Helle Vandkilde**
Langballev. 38 (Mår) 86 29 76 98
- **Harry** mask.før. Værumvej 15 (Hat) 86 98 11 95
- **Holger & Siff** Jættehøjen 33 (Ris) 86 16 34 34
- **Jakob** Skanderborgv. 19 (ArC) 86 28 80 13
- **Knud** vognmd. Hallendrupv. 20 (Hat) 86 49 13 03

Højlund Kurt mek. Mølleveæng. 70 (Hat) 86 49 10 83
- **Lene** Rytterknægten 13 (ArC) 86 10 59 71

Højlund Lone Bygaden 11 (Lys) 86 22 25 70
- **Marco Boni** Nylokkevej 74 (Mal) 87 47 89 47
- **Mogens** Jægervej 86 (Ham) 86 34 04 17
- **Nanna Huus** Paludan-MüllersV. 85 (ArV) 86 18 00 96
- **Nelly** Sletterhagev. 41 (Ris) 86

Højv

Højvang Fritidshjemmet
Malmøgade 10 (ArN) ... 86 10 62 50
Højvang Nielsen Tove og Knud
EgåStrandv. 13 (Egå) ... 86 22 02 82
Højvang Pernille & Frank Holm
Børupvej 66 (TrJ) ... 87 37 00 79
Højvang, Ungdomsskolen
Klokkeskovv. 1 (Vij) ... 29 20 87 73
Højvangskolen Klokkeskovv. 1 (Vij) ... 86 28 03 26
86 75 06 57
Højvangskolen Klokkeskovv. 1 (Vij) ... 87 13 93 63
B og U-læge og sundhedspl. ... 87 13 93 83
Skolefritidsordning ... 87 13 93 90
Tandklinikken ... 87 13 59 24
Højvangskolen Kantinen
Klokkeskovv. 1 (Vij) ... 86 28 22 69
86 28 30 24
Højvangskolens Idrætshal
Klokkeskovv. 1 (Vij) ... 86 28 21 73
Højvig Kaspar Chr WærumsG. 3 (ArC) ... 32 10 93 61
Højvælde A G sygepl. Bakkefaldet 17 (ArV) ... 86 15 43 35
Høilede Peter Engv. 21 B (Hat) ... 86 98 39 21
Høiledig Anders civ.ing
HolmeParkv. 195 (Høb) ... 86 99 30 54
- **Morten & Pia Holm** Bytorv. 3 (Skd) ... 87 49 06 06
- **Per** Tulshøjvej 62 (Høb) ... 86 27 48 04
Høilsberg Jan Stavtrupv. 71 (Vij) ... 86 78 27 82
Høilund Erik Grævlingev. 4 (Ham) ... 86 20 26 02
Høimer-Hansen Benny Rødlundvej 14 (Haj) ... 86 94 18 57
- **Holger Martin** VejlbyToften 266 (Ris) ... 48 41 52 02
Høimer M Birkelingel 4 (ArC) ... 86 11 63 39
Høimkjær J K Skelagerv. 39 (ArN) ... 86 21 23 53
Høttermand Hans rådg.arkit.
Solbrinken 11 (Høb) ... 86 27 65 33
- **Irina** SkæringHedev. 195 (Egå) ... **Hemmeligt nr.**
- **Kim** SkæringHedev. 195 (Egå) ... 86 10 44 23
Høiund B akad.ing. Voldbyvej 30 (Gal) ... 86 95 41 07
Høncke Birthe & Jan Hortensiav. 10 (Høb) ... 86 27 27 30
- **Eva** Søsvinget 39 (Egå) ... 86 22 51 57
- **Inger M** VikærToften 8 (Ris) ... 86 17 96 33
- **Michael** arkit. Lærkesving. 17 (Haj) ... 86 94 22 60
Hønnicke Benny Hermann
HolmeParkv. 244 (Høb) ... 86 27 91 16
Hønsefødder Børnesko & Børnetøj
M.P.BruunsG. 40 (ArC) ... 86 76 30 50
Hørby Helle Rørbæk Landlyst 33 (Skd) ... 86 99 33 89
Hørdum Jens & Anita Kirk
Nyvangsvej 4 (Høg) ... 86 92 12 00
- **Knud** distr.ch. Teglhøjen 39 (Hin) ... 86 98 83 09
- **M** Viborgv. 103 C (ArV) ... 86 15 89 53
- **Preben** Åskrænten 4 (Egå) ... 86 22 44 78
- **Rikke** Vinterslevv. 3 B (Hat) ... 86 98 13 23
- **Thomas** Havkærvej 16 A (Til) ... 86 27 81 11
Hørecenter City Vesterg. 15 (ArC) ... 32 17 96 82
Hørecentrene a/s Skelagerv. 5 (ArN) ... 70 70 23 28
Se annonce under:
Høreapparater og tekniske hjælpemidler
Høreinstituttet PeterSabroesG. 10 (ArC) ... 86 12 68 61
Hørfarter Annelise Bavnehøjv. 20 (Hat) ... 86 91 44 09
Hørgaard Lis Gøtzsche Ørvadsv. 4 (Brb) ... 86 26 28 04
Hørgården, Lokalcenter
Hørgårdsv. 17 (Ris) ... 86 18 65 65
Hørkilde Doris HolmeMøllev. 24 A (Vij) ... 86 14 00 40
- **Lotte & Jens** Fregerslevv. 29 (Høg) ... 86 72 13 03
- **Ulla** Sønderport 5 (ArC) ... 86 11 66 61
Hørkram Food Service A/S
Torshøjv. 59 (Høg) ... 86 92 72 00
Hørlev Birgit & Bent Jørgensen
Sydtoften 4 (Vij) ... 86 29 47 00
Hørlev Mette Elvig Grønvangen 5 (Vij) ... 86 29 35 34
Hørlück Anne Mette Hvedebjergv. 74 (Brb) ... 86 25 31 31
Hørlyck Arne Rugmarken 108 (Lys) ... 86 22 75 48
- **Connie & Sven** Knudevejen 24 (Høg) ... 86 92 15 72
Hørlyck Erik Klosterg. 28 (ArC) ... 86 19 64 00
- **Erik** advokat lic.jur. Glentev. 9 (Ris) ... 86 17 60 22
- **Erik** o.læge SkæringSandager 64 (Egå) ... 86 22 80 68
- **Inger Grethe** Langelandsg. 33 B (ArC) ... 86 19 11 81
Hørlück Jonna Bygaden 15 (Ham) ... 86 96 02 86
Hørlyck Pia Åbyv. 1 (Åbh) ... 86 12 17 47
- **Rikke Holst & Preben Poulsen**
Høvgårdvej 28 (Hns) ... 86 12 83 60
Hørlyck Sko Vesterg. 7 (ArC) ... 86 19 73 44
- **Vibeke** Hørslevv. 143 (Haj) ... 86 93 03 90
Hørlyk Anette Finnedalsv. 5 (ArV) ... 86 78 29 10
- **Karen** Lyegade 11 (ArN) ... 32 11 75 74
Hørmann Kenni Teglbakk. 89 (Høb) ... 86 27 80 85
- **Ketty** kont.ass. Tousparken 24 (Åbh) ... 86 25 99 52
Hörmes Sivan Hanna Sjøvænget 10 (Til) ... 35 10 07 55
Hørning Annette Ørvadsv. 6 (Brb) ... 86 26 53 73
Hørning Apoteksudsalg
Nørre Alle 13 (Høg) ... 86 92 21 66
Hørning Autocenter/Hyundai
Skanderborgv. 8 (Høg) ... 86 92 34 88
Hørning Autohandel ApS
Nydamsvej 11 (Høg) ... 86 92 31 90
- - ... 86 92 13 00
- - ... 87 49 91 90
Hørning Autohandel Salgsafdelingen Aps
Nydamsvej 11 (Høg) ... 86 93 31 90
Hørning Autolager ApS
Fregerslevv. 18 (Høg) ... 86 92 36 00
Hørning Bibliotek Rådhuspl. 1 (Høg) ... 87 94 29 80
Hørning Bilsyn Aps Skanderborgv. 8 (Høg) ... 33 31 23 45
Hørning Christina Brøndberg
Junovej 12 (Hin) ... 86 98 07 09
Hørning Entreprenør Firma A/S
Banevæng. 8 (Høg) ... 86 92 39 55
Hørning Erhvervscenter
Skanderborgv. 13 (Høg) ... 86 92 48 22
Hørning Erhvervscenter Aps
Bakkedraget 1 (Høg) ... 86 95 28 55
Hørning Fjernvarme
Højgårdsv. 32 (Høg) ... **Hemmeligt nr.**
Hørning Fjernvarme AmbA
Højgårdsv. 32 (Høg) ... 86 92 28 84
Hørning Fjernvarme Amba
Højgårdsv. 32 (Høg) ... 86 92 13 05
Hørning Floorball Klub
Ahornvæng. 9 (Høg) ... 22 62 96 86
Hørning Fugeforretning ApS
Stentoften 17 (Høg) ... 40 73 45 55
Hørning Fugeforretning ApS
Stentoften 17 (Høg) ... 86 92 45 55
Hørning Fysioterapi
Skanderborg. 13 (Høg) ... 86 92 36 33
Se annonce under:
Fysioterapeuter
- **Gitte & Christian Madsen**
Kystvej. 39 (ArC) ... 86 19 60 39
Hørning Glas Randersv. 106 (Høg) ... 86 92 34 02
Hørning Hallen Toftev. 53 (Høg) ... 86 92 20 20
Hørning Hallen Toftev. 53 A (Høg) ... 86 92 20 20
- **Hans** serv.kons. Bakken 12 (Hns) ... 86 99 63 48

Hørning Installation ApS
Herredsvej. 14 (Høg) ... 86 92 10 17
Hørning Junior Klub Toftev. 53 G (Høg) ... 87 94 23 08
Hørning Kirke Kirkegårdskontor
Nørre Alle 2 (Høg) ... 86 92 39 01
Hørning Kirke Organist Nørre Alle 4 (Høg) ... 86 92 27 06
Hørning Kirkekontor Nørre Alle 4 (Høg) ... 86 92 24 23
Hørning Kro & Hotel Århusv. 4 (Høg) ... 86 92 13 11
Hørning Listefabrik ApS
Nydamsvej 12 B (Høg) ... 86 92 24 77
Hørning Lægecenter ApS
Nørre Alle 24 (Høg) ... 86 92 19 88
Hørning Malerfirma A/S
Liljevæng. 24 (Høg) ... 86 92 30 22
Hørning Malerfirma Aps
Liljevæng. 24 (Høg) ... 86 92 47 43
86 92 49 22
Hørning Maskinfabrik A/S
Århusv. 18 (Høg) ... 86 92 16 66
Hørning Pony Rideskole
Blegindv. 33 (Høg) ... 86 92 25 41
Hørning Produktionsskole
Skanderborgv. 6 (Høg) ... 86 92 37 33
86 92 48 14
Hørning Rensningsanlæg
Brogårdsv. 6 (Høg) ... 86 92 18 52
Hørning Revision Havremark. 3 (Høg) ... 86 72 51 15
Hørning Skakklub postb
Nyvangsvej 2 A (Høg) ... 86 92 33 06
Hørning Teltudlejning
Elgårdsmindelund 121 (Høg) ... 40 45 12 19
Hørning Tennisklub Blegindv. 27 A (Høg) ... 86 92 26 57
Hørninggaard Entreprise Aps
Blegindv. 42 (Høg) ... **Hemmeligt nr.**
Hørningskolen Vester Alle 18 B (Høg) ... 87 94 23 00
Hørslev Poul arb.stud.tekn
Vestergårdspark. 11 (Hss) ... 86 28 83 12
Hørsted Bent teleled. TrigeMøllev. 252 (Tri) ... 86 23 08 08
- **Henrik** Ølstedvej 102 (Tri) ... 86 23 08 55
Hørup Birgit Revelhøjv. 16 (ArN) ... 86 24 01 23
- **Brian** Brombærhaven 36 (Lys) ... 86 22 59 99
- **Hanne & Stig Hellstern** Vegavej 42 (Høb) ... 86 11 02 11
- **Inge** Jægergårdsg. 152 (ArC) ... 87 47 55 58
Hørup Inge kunstmal
Jægergårdsg. 152 (ArC) ... 70 22 55 59
Hørup Karen dekoratør
AlbertNaursV. 5 (Høb) ... 86 27 70 00
- **Karin** Skejbyv. 213 (Ris) ... 86 14 95 97
- **Niels** chauf. Ahornvej 30 (Hns) ... 86 99 52 14
Høskov-Kollegiet Damagervej 26 (Vij) ... 87 33 89 00
Høst Claus Michael Tåsingeg. 10 (ArN) ... **Hemmeligt nr.**
- **Erik Lodvigsen** HelgeRodesV. 17 (ArV) ... 86 16 07 34
- **Lars** Blomstervæng. 44 (Til) ... 35 14 50 50
- **Mikkel** Ryhavevej 1 A (ArV) ... 86 15 99 40
- **Peder** Markskell. 109 (Mal) ... 86 93 26 14
- **Peter** Ingersvej 5 (Brb) ... 44 47 91 28
- **Torsten & Mette F** Ålakken 6 (Egå) ... 86 22 96 97
- **Viggo** Pr.KnudsV. 35 A (Ris) ... 86 17 34 23
Høstgaard Lauge Rønnehaven 19 (Hat) ... 86 98 64 13
Høstgård Lise Jægergårdsg. 132 (ArC) ... **Hemmeligt nr.**
- **Nanna** Rosensg. 30 (ArC) ... **Hemmeligt nr.**
Høstrup Arne Tavlegaard konsulent
Fuglevæng. 79 (Hns) ... 86 99 49 66
- **Gert** kont.ch. Kirkevæng. 181 (TrJ) ... 86 29 12 12
- **Jesper** Lillev. 3 (Hns) ... 35 10 71 55
- **John Melby** musik. Brovænget 65 (Egå) ... 86 22 18 63
- **Lisbeth Mølbak** Skovvangsv. 175 (ArN) ... 86 75 20 59
- **Minna & Erik** Ebeltoftv. 25 (Mke) ... 86 37 79 69
- **Rene M** BrobjergParkv. 92 (Egå) ... 86 22 49 62
- **V** Nørreport 21 (ArC) ... 86 27 85 10
Høtoft Diana Godthåbsg. 21 (ArC) ... 86 13 68 11
- **Jytte & Jens Chr. Olesen**
Nørre Alle 86 (ArC) ... 86 13 53 43
Høvdanum Simuna Tranbjergv. 37 (TrJ) ... 86 26 10 50
Høvi-Byg Aps Vibevænget 13 (Bed) ... 86 93 13 45
Høvids Møller Ole It Rådgivning & Drift
Dyssehøjv. 14 (Brb) ... 22 14 02 06
Høvinghoff Inge Langballevæng. 4 (Mår) ... 43 61 35 05
Høvring Jan Chris StennehøjAllé 40 (Hab) ... 87 42 98 99
- **Tone** Tousparken 22 (Åbh) ... 86 25 42 65
Høxbro Britta Pilegårdsv. 235 (Hss) ... 86 28 50 75
Høy B faglær. Askehøjvej 4 (Høb) ... 86 27 40 73
- **Bente** Blåmunkev. 21 (Ris) ... 86 17 90 67
Høy Consult SkæringHavv. 125 (Egå) ... **Hemmeligt nr.**
- **E M** Langdalsv. 11 A (Brb) ... 86 26 16 57
Høy Else Revisionsfirmaet ApS
Skanderborgv. 3 (Høg) ... 86 92 23 66
- **Gerner** Bakkefaldet 9 (ArV) ... 86 15 25 52
- **Hans Jørgen & Else** Bøgeskovv. 16 (Sol) ... 86 92 83 66
- **Hans Viggo** mask.arb. Gartnerpark. 2 (Tri) ... 86 16 59 57
- **Hedvig L.** Børupvej 206 (TrJ) ... 86 29 18 91
- **Henning** Bredg. 87 (Mal) ... 86 93 10 43
- **Henrik** Rytterv. 24 (Ham) ... 87 49 08 88
- **Ivan** Snerlevæng. 20 (Høg) ... 86 92 40 67
- **John** Tybjergvej 1 (Hin) ... 86 91 13 98
- **Kristian** ejd.mgl. Søtoften 28 (Egå) ... 86 22 57 17
- **Kurt** tømr. TrigeMøllev. 68 (Tri) ... 86 23 00 51
Høy Lars skuesp. Valdemarsg. 25 (ArC) ... 86 13 01 34
- **N C Stenstrup** spec.arb. Langvad 19 (Egå) ... 86 22 29 43
- **N L** mek. Havkærtoft. 15 (Til) ... 86 24 23 70
- **Niels Lauritz** Kløvervæng. 2 (Hat) ... 86 98 37 73
Høy-Pedersen Winnie
Daugbjergv. 28 (ArC) ... 32 12 97 57
Høybye Jesper Vest.Strandallé 135 (Ris) ... 86 17 50 12
Høybye Ulla Juisevej 142 (Ris) ... 75 17 15 45
Høyer Agnethe & John Andersen
Sødalsvej 5 (Brb) ... 86 28 00 91
- **Anette** Randersv. 9 (ArN) ... 86 78 64 19
- **Boy P.P** BrumsG. 14 (ArC) ... 86 14 80 68
- **Christian Bjerre** Sjællandsg. 26 (ArC) ... 86 18 70 18
- **Erik** arkit. Grenåv. 712 (Skd) ... 86 99 11 98
- **Gerda Vad** kont.ass. Vestervang 20 (ArC) ... 86 18 79 63
- **Ilse** Tjalfesv. 8 (Åbh) ... 32 16 67 04
- **Ingeborg** Ingersvej 11 (Brb) ... 86 25 39 95
- **Jesper** Ørnebakken 28 (Lys) ... **Hemmeligt nr.**
- **Jon** Hjortshøjpark. 1 (Hjo) ... 32 13 78 24
- **Kim & Dorte** Tjørnebakk. 14 (Skd) ... 86 99 19 03
- **Kurt Olufson** Gartnerpark. 15 B (Tri) ... 32 16 16 23
- **Lasse** Sønderg. 20 (Gal) ... 86 94 46 01
- **Margot** Åboulevarden 90 (ArC) ... 86 12 51 43
- **Morten** Engmarksv. 31 (Ris) ... 86 17 54 94
- **N** arb.formidl.ch. KrestenKoldsV. 68 (Åbh) ... 86 25 73 26
Høyer-Nielsen Bo Dennis
J.MichaelsensG. 3 (ArC) ... **Hemmeligt nr.**
- **Else-Marie & Jens** Mejlbypark. 67 (Hjo) ... 75 67 38 40
- **Michael** Lundingsg. 19 G (ArC) ... 86 14 01 91
- **Ole** lær. Fejøvænget 1 (Til) ... 86 24 06 38
- **Olaf** Nørreskovv. 5 (Hin) ... 86 91 55 25
- **Peter** Eskerodvej 18 (Hns) ... 86 99 82 30
- **Pia** Skyttevæng. 9 (Hat) ... 86 98 29 93
Høyer Promix A/S O.Hadstenv. 48 (Hat) ... 70 20 19 48
- **Selma** Laurbærvæng. 130 (TrJ) ... 86 29 01 35
Høyer Svend A/S O.Hadstenv. 42 (Hat) ... 86 98 21 49
- **Svend & Kirsten** Vælddalen 4 (Hat) ... 87 61 37 11

Høyer Søren Landlyst 15 (Skd) ... 35 13 90 24
- **Ulrich L & Hanne D** Knebelvej 11 (Ris) ... 86 17 23 17
Høygaard Birthe Fåborggade 20 (ArC) ... 86 13 75 81
- **Ellen** P.S KrøyersV. 30 (Høb) ... 86 27 04 38
- **Helle Veel** Mustrupvej 275 (Mår) ... 86 18 77 71
- **Lone & Steen** HaraldKiddesV. 38 (Åbh) ... 86 15 52 69
- **Poul Erik** ass. Børupvej 64 (TrJ) ... 86 29 45 50
Høymark Linda Gyden 5 (Hjo) ... 35 12 60 80
- **Preben** Sonnesgade 14 (ArC) ... 82 43 49 06
Høyrup Hans Hyldehaven 51 (Lys) ... 86 22 25 51
- **Torben** Emiliedalsv. 123 (Høb) ... 87 36 05 94
Høøks Hestesport Aps
Anelystpark. 21 C (Til) ... 86 16 83 03
Haa Berit Pedersen
JensBaggesensV. 98 (ArN) ... 86 10 43 50
Haabgaard Lis
H. Pontoppidans Gade 28 (ArC) ... 86 42 10 74
Haack Birthe SkæringHavv. 55 (Egå) ... 86 22 26 67
- **Søren** J.H.WesselsV. 1 (Åbh) ... 86 19 32 17
Haaeman Annette Bove kont.ass.
Hovvej. 11 (Sab) ... 86 94 88 74
Haagen Begitte Grenåv. 797 M (Skd) ... 48 41 23 78
- **Bolette** Norsgade 3 (ArC) ... 32 10 31 01
- **Hr. Mads Jakob**
Poul M. Møllers Vej 21 (ArC) ... 86 18 74 73
Haagensen Anders Lynge
Laskedalen 21 (Brb) ... 86 26 21 03
- **C O** civ.ing. Hyrdedamsv. 11 (Brb) ... 86 25 49 42
- **Hans Borup** mask.arb.
Bavnebakk. 59 A (Hss) ... 86 11 63 01
- **Henrik** Emmasv. 10 (Brb) ... 86 25 71 74
- **Karen** Lundbyesg. 7 (ArC) ... 86 19 04 18
- **Kirsten Elisabeth**
Septemberv. 12 (ArV) ... **Hemmeligt nr.**
- **Knud** vognmd. Bethesdav. 33 A (ArN) ... 86 16 19 33
- **Majken Winther** Landsbyvæng. 40 (Gal) ... 86 11 44 92
Haagentoft Hans arkit.
Chr.WærumsG. 18 (ArC) ... 86 13 55 42
Haagh Torben Bisgaard
Hirsevæng. 45 (Gal) ... 87 69 60 00
Haagaard Orla SkæringSandager 32 (Egå) ... 86 22 40 61
Haahr Anders Falstersg. 59 (ArC) ... 32 12 24 54
- **Edvin** Øster Alle 45 (Vij) ... **Hemmeligt nr.**
- **Edwin** tekn. ass. Øster Alle 45 (Vij) ... 86 14 03 83
- **Inger Skouenborg** o.lær. Vesterv. 7 (Høg) ... 75 71 24 20
- **Kirsten & Poul** Lyngbakken 18 (Mke) ... 86 37 71 94
- **Lars** Viborgv. 85 (Ham) ... 98 21 18 03
Haahr-Lillevang Lasse Vester Alle 24 (ArC) ... 32 16 98 91
- **Paul** St.BlichersV. 11 (Åbh) ... 86 15 02 41
- **Sven** læge Vestervang 18 (ArC) ... 86 15 45 47
- **Søren Drejer** Enggårdsv. 14 (Åbh) ... 86 15 60 66
- **Ulla & Lars** Skovagerv. 13 (Ris) ... 74 52 59 52
Håkansson Håkan dir.
Arnakvænge 10 (Høb) ... 86 27 45 25
- **I** sygepl. Stadevej 5 (Brb) ... 86 26 39 42
- **Per** Manbjergv. 71 (Skd) ... 86 99 21 93
Håkansson Reklamefotografi Aps
Skanderborgv. 251 (Vij) ... 86 75 14 45
Håkansson Reklamefotografi ApS
Sletvej 50 (TrJ) ... 70 20 89 15
Haakonsen Tine & Kresten Tang Andersen
Tranebærv. 2 A (Brb) ... 86 18 20 81
Haakonson Marzena Abildhaven 83 (Lys) ... 86 22 10 52
Håkonsson Erik lær. Søvej. 24 (Høg) ... 86 92 24 65
- **Ivan & Inger Ebert** Spergelvej 9 (Ris) ... 86 17 43 95
- **Sune** Tousvej 55 (Åbh) ... 86 18 88 41
Håndværk & Hobby Vistoftpark. 41 (Sab) ... 30 64 12 34
Håndværkeren Kurt Mogensen ApS
Smedeskovv. 30 (Gal) ... 87 69 61 60
Haaning A Langelandsg. 56 (ArC) ... 86 18 98 57
- **Ann-Maria & Leif Laszlo**
DeMezasV. 20 (ArC) ... 86 20 11 31
- **Charlotte** Byikkken 51 (Ris) ... 86 21 01 59
- **Gitte & Christian** KollensMøllev. 10 (Høg) ... 35 11 35 01
- **Helle** Elmsager 32 (Ris) ... 86 21 58 58
- **Mette Rigtrup** Korshøjen 105 (Ris) ... 86 16 32 14
- **Niels** Hyldehaven 78 (Lys) ... 32 12 25 61
- **Solveig** Vosnæspark. 29 (Skd) ... 48 39 19 12
- **Svend** Tujavej 3 (Gal) ... 73 72 03 31
Haanshaek Design Jelshøjvæng. 27 (Høb) ... 86 27 21 12
Hånsbæk Anne-Katrine
Skt.AnnaG. 55 (ArC) ... 86 19 68 84
- **Elmira & Per** Jelshøjvæng. 27 (Høb) ... 86 27 21 27
- **Karen Lis** Moltkesvej 13 (Vij) ... 86 15 30 91
- **Sune** Jerichausg. 11 (ArC) ... 86 19 55 07
Haar Bent Munkegyden 2 (Hin) ... 86 91 11 30
Haar Dalsgaard Haarv. 9 (Hin) ... 86 98 58 57
Hår Galleriet Grenåv. 728 (Skd) ... 86 99 17 46
- **Henning** Espegårdsv. 7 (Vij) ... 86 11 28 11
- **Ivan Bach Panduro** Rugmarken 101 (Lys) ... 86 22 87 73
Haar-Jeppesen Minna Østerg. 2 (Hin) ... 86 91 22 91
- **Mads** Stavnsvej 92 (Til) ... 32 10 75 36
- **Marianne** Samsøgade 17 (ArC) ... 86 18 26 46
- **Stephen** Frederiksg. 34 (ArC) ... 86 17 36 93
Haarbye Kjeld Ellebrinken 26 B (Lys) ... **Hemmeligt nr.**
Haardby Berit & Bent Drevald
Toustrupv. 14 (Spo) ... 86 96 83 30
HÅRgalleriet (Kristina Graversen)
Ålborggade 15 A (ArC) ... 86 18 35 35
Haargaard Camilla
Vestergårdsvang. 110 (Vij) ... 86 86 90 40
- **Jens** Elsdyrvej 33 (Høb) ... 86 13 34 49
Hårkunst Ekkodalen 5 (ArV) ... 75 75 75 71
Hårkunst Kirkebakk. 5 D (Bed) ... 86 93 69 09
Hårlokken (Annette Hougaard)
Hørslevv. 37 (Gal) ... 86 94 59 49
Hårlokken ApS Byv. 11 (Hns) ... 86 99 43 02
Hårshoppen Inge Iversen)
Bystævnet 1 (Lys) ... 86 22 85 75
Hårspidserne FrederiksAllé 145 (ArC) ... 86 13 75 67
Hårstudiet I/S Silkeborgv. 319 B (Åbh) ... 86 25 05 00
Hårup-Elev, Ungdomsskolen
Delfivej 1 (Hjo) ... 22 14 90 56
Hårup Malerfirma Delfivej 29 (Hjo) ... 86 99 95 20
Se annonce under:
Malere
Hårup Maskinstation Risvangsv. 32 (Hjo) ... 86 99 94 40
Haarup Palle Kornmodsbakk. 160 (ArV) ... 86 15 63 41
Hårup Skole Delfivej 1 (Hjo) ... 87 13 92 30
B og U-læge og sundhedspl. (lokal 11) ... 23 74 18 24
Skolefritidsordning ... 87 13 92 37
Tandklinikken ... 87 13 59 21
Hårup Skoles Idrætshal Delfivej 1 (Hjo) ... 86 99 94 44
- **Vibeke** Chr.Winthersv. 5 (Åbh) ... 82 43 99 78
Hårup-Elev Børnegård Salonikiv. 26 (Hjo) ... 29 20 38 48
Hårvidenskabelig Klinik
JensBaggesensV. 66 (ArV) ... 86 12 71 80
Haas Helen teletekn. HolmeMøllev. 31 (Vij) ... 86 14 14 58
- **Michael Gereon** Tranbjergv. 9 (TrJ) ... 86 72 27 42
- **Susanne** Skovvej. 83 (ArC) ... 86 12 27 09
- **Tom** Malerkrog. 13 (Ham) ... 86 96 39 33
- **Ulla Eslund** Trepkasg. 16 (ArC) ... 86 12 21 82
Haase Claus SkæringSandager 67 (Egå) ... 86 22 98 37
- **Hellen** MarselisBoul. 36 (ArC) ... 86 27 37 14

Haase Jan Balticag. 15 (ArC) ... 86 44 52 20
- **Michael** SkæringParkv. 450 (Egå) ... 32 12 78 63
- **Morten** Storringv. 13 (Haj) ... 86 94 21 17
- **Per** portør Jegstrupvæng. 117 (TrJ) ... 86 29 48 04
Haase Poul best. Silkeborgv. 74 (Gal) ... 86 94 35 85
Haastrup Benedikte
HenrikHertzV. 20 (Åbh) ... 86 25 76 15
- **Maja** Sandbakken 24 (Høb) ... 86 89 19 48
- **Simon** Hyrdedamsv. 65 (Brb) ... 32 16 26 14

I.C.K. Handelsselskab ApS (I Korshøj)
Tingv. 29 (ArV) ... 87 41 33 22
I F C Business Development Aps
SørenFrichsV. 42 B (Åbh) ... 70 27 50 77
I-Gis ApS Voldbjergv. 14 A (Ris) ... 86 60 33 73
I Holusteini Ragnar VejlbyVænge 137 (Ris) ... 86 63 97 62
I K-Rengøring Li.Elstedv. 291 (Lys) ... 86 22 29 55
86 22 29 68
86 22 29 76
I Karastovu Heri Fjældevæng. 28 (ArV) ... 86 17 18 94
I Kjærsgaard/J Malte Rasmussen
Nageisvej 6 (Høb) ... 86 27 11 31
I P Group A/S FrederiksAllé 149 (ArC) ... **Hemmeligt nr.**
I/S Af 18/5-1988 Kystvej. 29 (ArC) ... 58 58 35 46
I/S Egelund Olsen Granslevv. 5 (Ham) ... 26 81 44 99
I/S Flensborgvej 22-28-38
Skovbrynet 10 (ArC) ... 89 43 44 53
I/S Herredsvej 197 Bækhusvej 2 (ArN) ... 61 68 79 93
I/S Kring Andersen Strandmarksv. 2 (Ris) ... 86 17 62 60
I/S Lundingsgade 8 Lundingsg. 8 (ArC) ... 28 76 57 89
Ib Dorte Ahornvej 19 (Hns) ... 86 99 66 47
- **Jesper & Susanne** Kastanie Alle 15 (Åbh) ... 86 15 90 20
Ib's Dagnkiosk VilhelmBecksV. 91 (Vij) ... 86 11 68 78
Iben Badstueg. 8 (ArC) ... 86 18 15 13
Iben Hilding-Hamann Sønderg. 25 (Gal) ... 86 94 75 65
Iben Krus Flintebakk. 251 (Ris) ... 20 74 77 85
Ibenfeldt Frantz Penner
Chr.Molbechs Vej 33 (ArC) ... 32 13 28 80
Ibh Birthe & Poul Vest.Tingskovv. 32 (TrJ) ... 86 29 29 18
86 72 29 18
- **Esther** Skanderborgv. 40 (ArC) ... 86 12 12 45
Ibm Danmark A/S Bytoften 1 (Ris) ... **Hemmeligt nr.**
Ibrahim Abdullahi Hussein
HasleCenterv. 279 (ArV) ... 86 75 16 94
- **Falls Khalif** Søndervang. 3 (Vij) ... 35 12 35 75
Ibrahim Ibrahim Fadi Gudrunsvej 42 (Brb) ... 86 25 84 97
- **Iman Ramez** Rødlundvej 228 (Haj) ... **Hemmeligt nr.**
Ibrahim Khalil Hany Khalil
Bymosevej 12 A (ArV) ... 86 75 07 74
- **Nasreen Yousef** Holmstruphøjv. 102 (ArV) ... 86 24 87 88
- **Nazha** Gudrunsvej 18 (Brb) ... 32 13 82 32
- **Rima** RundhøjAllé 58 (Høb) ... 35 11 10 10
- **Shaban** Tjelevej 8 (Ris) ... 86 10 08 47
- **Sicildu** Rosenhøj 8 (Vij) ... 58 51 16 43
- **Souhaila** Janesvej 31 (Brb) ... 86 13 51 10
Ibrahim Tarek FrederiksAllé 81 (ArC) ... 86 18 18 77
- **Tarek** Janesvej 41 (Brb) ... 32 16 58 99
- **Ubah Aidid** Onsholtvej 110 A (Vij) ... 86 28 06 07
- **Zuhein** Bentesvej 35 (Brb) ... 86 25 84 07
Ibrik Walid Nabih Hjelmagerv. 4 (Skd) ... 74 40 74 04
Ibriq Hani Janesvej 15 (Brb) ... 88 19 47 27
Ibsen Coaching H.C Andersens Vej 17 (Åbh) ... 86 25 08 82
Ibsen B Runevej 135 (ArV) ... 86 24 41 30
- **Bjarne** HansTausensV. 24 (Vij) ... 86 14 15 70
- **Børge** ClausholmsAllé 19 (Vij) ... 86 14 05 66
Ibsen Coaching Skt.OlufsG. 1 (ArC) ... 20 20 04 99
- **Finn** Jægergårdsg. 140 (ArC) ... 86 18 21 74
- **Hanne** lær. Flintebakk. 92 (Ris) ... 86 21 94 24
- **Henrik** Bekkasinv. 3 C (Høb) ... 86 27 14 27
- **Henrik Overgaard** Børupvej 450 (TrJ) ... **Hemmeligt nr.**
- **Ingeborg** Hammershusv. 66 (ArV) ... 86 16 13 31
- **Irene** Chr.WærumsG. 21 (ArC) ... 86 19 93 73
Ibsen-Jensen Rasmus
Bronzealdertoft. 8 (ArV) ... 35 11 01 75
- **Jytte & Steen Schou**
Hyrdedamsv. 27 (Brb) ... 86 25 07 55
- **Karin** Oehlenschlægersv. 32 (Åbh) ... 86 25 06 10
- **Karsten** HasleRingv. 35 (ArV) ... 86 19 45 01
Ibsen Lone Kirketerp Hyldevej 24 (Ris) ... 21 66 29 99
- **Lone & Lars Kristensen** Sievej 63 (Hat) ... 87 61 34 14
- **Lotte** Nedergårdsv. 103 (ArN) ... 86 22 73 95
- **Mette** Marstrandsg. 30 (ArC) ... 86 20 15 64
- **Mikkel & Heidi Fisker**
Arendalsv. 22 (ArN) ... 86 12 32 33
- **Percy Ingemann** salgsch
Provsteparkv. 21 (Høb) ... 86 27 77 11
- **Peter** cand.jur. Saralystv. 5 (Høb) ... 86 27 49 05
- **Peter** pol.betj. Kirkebakk. 25 A (Bed) ... 87 47 55 33
- **Søren** Dr.HolstsV. 15 (Åbh) ... 86 25 68 62
- **Thorkild** rådmd. St.BlichersV. 61 (Åbh) ... 86 25 70 74
- **Verner** Havtornvej 6 (ArN) ... 86 16 61 93
Ibsgaard Hans Erik Lystrupv. 235 (Lys) ... 86 22 44 88
- **Per Busch** Jægervej 106 (Ham) ... 86 22 90 70
- **Peter & Lone Roldskov**
HaurumByv. 16 (Ham) ... 75 75 20 37
Iburg Ann & Ole Øvlevej 6 (Mal) ... 86 93 14 61
- **Bent** distribut.dir. Majsvænget 76 (Mal) ... 86 93 12 75
Iburg Frank advokat (H)
Klostertorv. 6 (ArC) ... 86 13 86 00
- **Hanne** Grenåv. 755 (Skd) ... 86 99 21 39
Iburg-Krogh Lars forskn.tekn.
Blomstervang. 4 (Egå) ... 86 22 24 41
- **Majbrit** Elstedhøj 39 (Lys) ... 86 22 28 32
- **Ole** Mejlbyv. 687 A (Hjo) ... 86 13 11 71
- **Susanne Lysdahl** Præstetoft. 83 (Bed) ... 86 93 81 82
- **Tina** Bakkevæng. 16 (ArN) ... 86 16 15 57
Ic Companys Danmark A/S
Sønderg. 66 (ArC) ... 86 19 07 44
86 19 17 95
86 19 19 22
Ic Design I/S Ndr.Strandv. 24 (Ris) ... 86 17 82 88
Ic - Net (Ilja Christensen)
Kalkærpark. 86 (Høb) ... 70 22 78 49
Ic-Net (Ilja Christensen)
TranbjergHovedg. 12 D (TrJ) ... 70 22 78 50
Ican A/S Stationsv. 18 (Mke) ... 86 37 73 72
Icarusoft Engparken 11 (Hal) ... 86 28 57 56
Icatu Kystvej. 59 (ArC) ... 26 63 66 30
Ice & Candy Park Alle 7 (ArC) ... 86 12 91 14
Ice Republic Danmark I/S
Selystgade 56 (ArC) ... 53 57 03 35
Iceblueline I/S Skovager 14 (Hjo) ... 28 12 19 61
Icer Fatma Vårkjærvej 50 (Vij) ... **Hemmeligt nr.**
- **Fatma** Vårkjærvej 50 (Vij) ... 86 11 92 27
- **Osman** Vårkjærvej 50 (Vij) ... **Hemmeligt nr.**
Icl Sun Studie (Allan Holm)
Sønderg. 3 (Hat) ... 86 98 31 68
I.C.K.Ingeniør Firma Tingv. 29 (ArV) ... 87 41 33 21
Icke Daniel Michael
Sjællandsg. 119 A (ArC) ... 32 17 31 55

Icm Sindalsvej 46 (Ris) 29 17 30 99
Icopal Danmark A/S
GrahamBellsV. 36 (ArN) 86 25 67 44
Icopal Tagentreprise A/S
GrahamBellsV. 36 (ArN) 86 78 42 85
Telefax 86 78 47 55
Icsc International Cosmetics Science
Centre Aps Sønderskovv. 7 (Lys) 87 43 08 18
Icu HansSchourupsG. 9 (ArC) 22 35 44 55
ID Alarm ApS Egsagervej 12 (Åbh) 86 18 00 50
ID EL A/S Egsagervej 12 (Åbh) 86 18 00 63
Id 4 U Aps M.P.BruunsG. 25 (ArC) 86 76 04 22
Id Maritim Support Aps
Holmstrupgårdv. 104 (ArV) 70 20 32 29
Ida Hvidberg Højager 189 (Hjo) 20 49 15 63
Ida J T Jensen Ing. M. Vestervang 33 (ArC) . 86 18 71 04
Ida Service A/S
GunnarClausensV. 19 B (Vij) 72 22 89 50
Iddesign A/S Skovlundgårdsv. 122 (Vij) 86 14 31 00
Ide Binderiet (Elsebeth Nielsen)
Skanderborgv. 131 (Hin) 86 98 75 40
Ide Byg A/S Drammelstrupv. 228 (Sol) 86 92 60 82
86 93 08 97
Idé & Kommunikation Aps
O.Hadstenv. 38 (Had) 86 86 40 50
Idé og Syværkstedet (Inga Bredahl)
Grenåv. 762 A (Skd) 86 99 39 90
Idé Og Udviklingshuset Aps
Langballev. 25 A (Mår) ..... Hemmeligt nr.
Idé-Pro Engineering & Software A/S
OlofPalmesAllé 40 (ArN) 86 10 32 09

Idea skum

Jægergårdsg. 77 (ArC) 86 12 70 88
Idealistisk Ungdomsforening
Klamsagerv. 18 (Åbh) 86 25 51 50
Ideatores I/S BjørnholmsAllé 4 (Vij) 70 23 24 42
Idéen ApS Højlundspark. 49 (Sol) 86 92 93 04
Ideen Aps Østergårdsv. 276 (Sol) 86 92 92 05
Idéhospitalet A/S Hørhavevej 89 (Høb) 87 40 80 05
Idekompagniet A/S Krogagre 107 (Ris) 70 25 52 00
Identita (Hanne Bøge) frisør
Klostertorv. 6-8 (ArC) 86 13 78 11
Identita Aps Hellerupv. 16 (ArC) ..... Hemmeligt nr.
IdHAIR Company A/S
Sønderskovv. 7 A (Lys) 86 74 28 22
Idm Aps Møgelhøj 10 (Lys) 70 22 23 70
Idrætsbørnehaven Motalagade
Motalagade 6 (ArN) 87 13 81 11

Idrætsdaghøjskolen IDA

GøteborgAllé 9 (ArN) 86 16 59 77
Idrætsforening Finn Jakobsen Alg. 6 (Hin) 74 68 04 01
Idrætsforening Tdc Århus (formand Finn
Schacksen) Slotvej 14 (Trj) 86 72 17 12
Idrætsforeningen ASA
F.VestergaardsG. 3 (ArC) 86 13 62 89
Idrætsforeningen Posten (formand Per
Nørgaard) Åhavevej 20 (Vij) 86 18 54 48
Idrætsforeningen tst- aktivcenter
TilstSkolev. 13 A (Til) 86 24 16 72
Idrætshøjskolen i Århus
VejlbyCenterv. 53 (Ris) 86 21 38 00
Idskou Charlotte Hadstenvej 39 (Had) 86 91 50 90
Idskou Mette Skelagerv. 248 (ArN) 86 21 21 27
Idskov Carsten Runevej 25 (ArV) 86 24 45 80
Idworks kommunikationsdesign A/S
Nørre Alle 32 (ArC) 87 30 97 30
Idzone Sortevej 40 (Hns) 88 80 99 60
Ien Mey & Jacob Andersen
Ranunkelv. 9 (Sab) 86 67 43 05
If Erhverv Salg-Viby
Skanderborgv. 213 (Vij) 86 28 94 72
If Forsikringscenter Århus Syd
Tomsagerv. 16 (Åbh) 70 12 12 22
IFA Kulturrejser J.F.Willumsens Vej 4 (Høb) 86 27 51 26
Ifashion Solstien 1 (Hin) 22 98 35 02
IFEG International ApS Arresøvej 7 (Rib) 86 17 86 11
Iform Og Motion Voldbyvej 8 (Ham) 86 98 25 20
Ifront I/S Agerbæksv. 7 B (Ris) 40 23 66 61
Ifrancoise Francoise Kløvervang. 39 C (Skd) .. 75 57 27 26
Ige Ikraan Rosenhøj 25 (Vij) 58 51 03 18
58 51 03 19
Igen Åbogade 36 (ArN) 86 10 66 44
Igenbet Abdul Salam Trillegårdsv. 52 (ArV) . 35 12 05 64
Igens Lena Hedev. 33 A (Ris) 86 17 10 16
- Taus Violvej 22 (Ris) 86 22 09 22
86 22 09 43
- Taus D & Lena H Violvej 22 (Ris) 86 17 77 49
Igm Design Grafisk Skejbygårdsv. 16 (Ris) . . 86 21 50 83
Ih Marine Aps Ødumv. 6 (Had) 32 18 01 33
32 18 02 33
Ihler Evelyn G Præstevangsv. 24 (ArV) 86 15 65 08
III-O ApS Aldersrov. 31 (ArN) 86 16 62 18
Ij Brandt Bjerringsv. 21 (Brb) 86 25 29 56
Ikas Isolering A/S AxelGruhnsV. 16 (Høb) ... 86 27 28 77
86 27 29 08
IKEA A/S GrahamBellsV. 9 (ArN) 70 15 09 09
Ikhtiar Rania Dortesvej 5 (Brb) 48 44 73 22
Ikon-Danmark Nørre Alle 29 (ArC) 30 20 02 80
Ikon Office Solutions A/S
OlofPalmesAllé 25 (ArN) 70 10 67 68
Ikooks I/S Chr.X'sV. 163 A (Høb) 23 32 78 73
Il Gatto Grasso Torvevæng. 252 (Trj) 41 34 00 93
Il Mercatino Mejlg. 18 (ArC) 86 12 00 48
Se annonce under:
Delikatesser, udsalg af
Il Mercatino Aps Mejlg. 18 (ArC) 86 37 97 60
Il Salotto GrahamBellsV. 13 (ArN) 22 73 35 03
Ildevedsen Margit Lundingsg. 33 (ArC) 86 13 42 72
Ildvad Leif Tousvej 40 (Åbh) 86 25 63 48
Ildvedsen Lise Bymosevej 54 (ArV) 86 35 03 02
Ilemose Christoffer Larsmindev. 14 (ArN) . . 86 76 17 19
Ifeld Henrik Elyriavej 13 C (Ris) 62 65 27 73
Ifeldt Annette Ndr.Strandv. 147 (Ris) 86 17 80 66
Se annonce under:
Psykologer
Ifeldt Kirsten Darre
Sletterhagev. 47 (Ris) ..... Hemmeligt nr.
- Marianne Kampmann
VejlbyTorten 70 (Ris) 86 21 36 55
Iligit Borggade 3 (ArC) 31 25 69 79
Iljashi Rania EdwinRahrsV. 32 M (Brb) 32 17 36 84
Ilkjær Carsten vognmd. Grønhøjv. 49 (HaJ) . 86 94 19 81
Ilsborg Arne lær. Dammen 6 (Hjo) 86 99 99 55
- Caroline & Jakob Pagter
CarlEtlersV. 58 (Åbh) 86 13 99 94
Ilsemann Birte Kildegård. 10 (ArC) 86 19 71 14
- Bodil Kingosvej 7 (Åbh) 86 25 69 43
- Helga & Poul Erik Fejøvænget 4 (Til) 86 24 07 10
- J & K Agerbæksv. 8 M (Ris) 86 17 81 15
- Kristian Ringkøbing. 14 (ArC) 32 13 83 15
- Mette Lise Majsvænget 50 (Mal) 86 29 72 04
- Ole elektr. Tranekærpark. 33 (Ris) 86 21 21 29
Illemann V Tranekærpark. 3 (Ris) 86 21 26 47
Illingworth Ivan L.A.RingsV. 46 A (Høb) 87 36 05 70
Illum Dorte Strandborgv. 8 (Ris) 86 18 11 81
Illum Frands Speciallæge spec.læge
MortenBørupsG. 10 (ArC) 86 19 84 22
Se annonce under:
Læger: Røntgendiagnostik
- Hans Peter Frijsenborgv. 125 (Ham) 86 96 07 67
- Helene & Peter Vestervang 38 (ArC) 86 13 73 97
- Mogens Byv. 47 (Bed) 86 93 88 30
- Niels UnderRønnene 49 (Egå) 86 22 94 22
- Søren Hroarsvej 4 (Had) 86 78 29 03
- Ulrika & Frank Skygge
Chr.Winthersv. 104 A (Åbh) 86 25 24 80
Illums Bolighus Århus A/S
Vintervej 7 (ArV) 87 41 50 22
Ilmi Abubaka Nordbyvej 6 (Vij) 86 14 08 70
- Maryam Janesvej 31 (Brb) 54 62 52 81
Ilse Dorris & Henning Duelandsv. 6 (Brb) 86 26 03 33
- Dorte & Steen Hansen Brunhøj 53 (Høg) .. 86 28 01 90
- Egon montør Gl Århusvej 12 (Ham) 86 96 23 76
Ilsø-Jensen Kaj Sydtoften 19 (Vij) 86 29 22 39
- Steen Kærgårdspark. 82 (Sol) 86 92 71 10
Ilsø Teknik Fasanv. 9 (Gal) 23 88 08 07
Ilsøe Anni Høstvej 3 (ArN) 86 15 50 20
- Else Fredensvej 16 (Vij) 86 14 14 69
- Erik postkontr. Ellensv. 1 (Brb) 86 25 60 08
- Gert postb. Farrevej 19 (Ham) 86 96 17 91
- Jens Martin konsulent Grøntoften 10 (Haj) 86 94 11 94
- Leif & Vibeke Estrupv. 45 (Hns) 86 99 90 50
- Malene Engparken 30 (Had) 32 16 39 23
- Marius fuldm. Kløvermarksv. 2 (Had) 86 98 04 81
- N H sem.lekt. Kirkegårdsv. 19 (ArC) 86 19 05 05
- Ole Bjørn Blåbærhaven 26 (Lys) 33 22 53 77
- Per & Mette Borgbjerg Jensen
Fenrisvej 24 (Åbh) 86 15 55 86
- Trine Fregerslev. 14 (Høg) 86 25 21 02
Ilum Jørgen pol.mest.
EugenWarmingsV. 27 (ArC) 86 76 34 34
- Lisa Grønne Tretommerv. 43 (Ris) 39 29 00 81
ILVA A/S GrahamBellsV. 13 (ArN) 86 78 58 00
IM-genbrug Nørre Alle 59 (ArC) 86 76 38 38
Se annonce under:
Genbrugsforretninger
IM Køleteknik Aarhus A/S
Birkegårdsv. 36 (Hss) 86 20 16 56
IM Køleteknik Aarhus A/S
Birkegårdsv. 36 (Hss) 86 20 16 56
IM Soft A/S Vadstedv. 221 (Ham) 45 76 79 72
IM Soft A/S Vadstedv. 221 (Ham) 70 21 33 34
Imac Ahmet Høgevej 33 (ArV) 32 14 71 14
Image Fotografisk Galleri
Vesterg. 29 (ArC) 86 20 24 29
Image-Link Aps Mjølnersv. 8 (Åbh) 86 12 00 75
86 12 10 77
Imagic ApS Karupv. 6 (ArC) 86 15 37 73
Imagineture NyMunkeg. 83 (ArC) 61 68 77 09
Imanian Ahad Vibyvej 41 (Åbh) 82 43 21 85
Imem Snedkervæng. 2 (Hns) 48 44 52 85
Imer Laila Illerupvej 40 (ArN) 35 13 39 23
Imerco Århus Storcenter Nord
Finlandsg. 17 (ArN) 86 78 66 11
Imerco Århus Vericentret
Frijsenborgv. 5 (Ris) 86 21 01 51
Imerco Århus Bruuns Galleri
M.P.BruunsG. 25 (ArC) 86 19 91 10
Imerco Århus Ryesgade 16 (ArC) 86 25 00 33
Imerco Århus Viby VibyRingv. 10 (Vij) 86 14 16 88
Imerco Hammel Østerg. 20 (Ham) 86 96 28 66
Imerco A/S Pakhusv. 3 (Hin) 86 91 24 99
Imerco A/S Viby Torv S (Vij) 86 14 16 88
Imfeld Hans Kollerupv. 2 D (Had) 86 98 68 60
Imhof Rolf Skovlundgårdsv. 24 (Vij) 86 28 83 98
Immersen Poul Kærgårdspark. 23 (SoD 86 92 95 45
Imperatore Marcello Framlevvej 17 (HaJ) ... 86 99 95 90
Impex Agency Hoering Aps
KollensMøllev. 19 (Høg) 86 92 31 33
Impgaard Hr. Martin Havremark. 23 (Lys) .. 86 14 81 20
Import-Export (Kelan Wahbi M. Aaws)
EdwinRahrsV. 32 (Brb) 86 25 99 43
Importa A/S Teglbækvej 16 (Hss) 86 15 09 34
86 15 17 22
Importlæs Danmark v/Theodor
Merrild (Theodor Merrild)
Gordonhaven 6 (Hat) 86 98 10 12
Importlæs Danmark (Theodor Merrild)
Gordonhaven 6 (Hat) 86 98 26 55
Improvise Bakkelodd. 11 (Mår) 20 10 11 77
IMR Fotografi/Import Åbyhøjgård 3 (Åbh) 40 20 79 55
Imr International Machines A/S
Teglbækvej 16 (Hss) 86 12 68 77
Ims Å E Naundrup Hjulbjergv. 64 G (Høb) ... 86 24 11 47
In Mente Badstueg. 14 (ArC) 86 20 20 84
In Sport I.I.T. 2 (ArC) 86 19 86 66
IN-STORE A/S Vittenv. 90 (Hin) 32 95 90 33
In - Therm A/S Sofienhysty. 7 (Mal) 86 93 38 95
In - Therm Ejner Pedersen A/S
Sofienhysty. 7 (Mal) 86 93 36 33
In Vinum I/S Vangen 21 (Høb) 24 92 80 41
Inaboxdesign Vestervang 41 (ArC) 60 81 81 32
Inano Byggeplads Langelandsg. 155 (ArC) .. 86 86 20 03
Inbyg A/S Hermodsvej 5 D (Åbh) 87 38 90 00
Incare Solutions ApS Skovvej. 48 (ArC) 22 44 88 90
Ince Lene J SkæringHedev. 444 (Egå) 86 22 86 52
Inch Graven 27 (ArC) 86 22 66 22
Inco Fællesindkøb A.M.B.A
Blomstery. 5 (Til) 87 36 98 50
Incotec A/S Rudolfgårdsv. 9 (Vij) 86 27 01 21
87 44 14 85
Incotech A/S Rudolfgårdsv. 9 (Vij) 70 20 41 40
Incotech A/S Rudolfgårdsv. 9 (Vij) 86 28 66 00
INCUBA Science Park
GustavWiedsV. 10 (ArC) 86 20 51 00
Incuba Science Park A/S
Brendstrupgårdsv. 102 (ArN) 86 20 12 28
86 20 50 61
Incuba Science Park A/S
GustavWiedsV. 10 (ArC) ..... Hemmeligt nr.
Incuba Science Park A/S
GustavWiedsV. 10 C (ArC) 86 20 20 00
INCUBA Science Park A/S
Åbogade 15 (ArN) 87 34 55 55
Incuba Science Park Brendstrupgårdsvej
A/S Åbogade 15 (ArN) 87 45 12 07
India Dan A/S Fasanv. 3 (Had) 86 98 29 01
Indian Curry House Vester Alle 18 (ArC) 70 25 01 85
Se annonce under:
Restauranter

Indian Curry House

Vester Alle 18 (ArC) 86 20 12 77
Indicia Danmark A/S Anelystpark. 37 (Tid) ... 70 26 30 31
Indidacto A/S Louisev. 40 (Brb) 86 11 86 11
Indigo 2 Vermundsg. 12 (Vij) 87 34 10 30
Indkøbskontor Rådhuspl. 2 (ArC) 89 40 21 04
Indrasenan Kajendran
Rundhøjallé 60 (Høb) 48 44 24 47
Indre Mission Storeg. 10 (Hin) 86 98 75 97
Indream A/S Ø.Kringelv. 32 (Egå) 86 28 10 11
Indresinan Kajendran
Rundhøjallé 60 (Høb) 32 15 95 05
Indretningsarkitekt/Planteavlskon
Annegrete Og Torben Huus-Bruun
Smedebakk. 22 (Mke) 86 97 45 67
Industri Tekniker Keld Nielsen
Nyvangsvej 21 (Høg) 86 92 24 59
Industriel Maskinservice (Henning
Bøjesen) Skæringvej 112 (Lys) 86 22 73 22
Industrihal Ertebjerg 98 (Til) 87 45 11 72
Telefax 86 29 36 56
Industrimontage A/S Birkegårdsv. 36 (Hss) 86 29 76 56
Industriservice Mødalvej 7 (Sab) 86 94 94 40
Industriservice Elemtoften
Elmetoften 1 (Hss) ..... Hemmeligt nr.
Industrisilderiet Ved Lunden 3 (Åbh) 86 15 15 99
Ineo Designlab Århus (Søren Herold)
Nørreg. 32 (ArC) 86 12 70 62
Inet - Design Aps BredskifteAllé 11 (ArV) 32 20 22 40
86 12 22 45
Inet - Design Aps Mågevej 3 (Had) 32 21 67 40
86 78 66 19
Inferno Fotografi Østerbro 18 (OdC) 70 87 74 58
Se annonce under:
Fotografer
Reklamefotografering
Info Data (Jan Rune Jensen)
KajMunksV. 3 (Vij) 87 34 44 44
Info-Scan Instruments Selmersvej 40 (Vij) . 86 92 17 22
86 92 17 29
Info-teria Pedersminde
Motorvej E 20 351 (Til) 86 24 75 44
Infocare Service A/S
HasselagerCenterv. 7 (Vij) 86 25 93 00
Infohelp Holmev. 277 (Høb) 87 36 12 75
Informatics Gl.Kongev. 12 (Vij) 86 14 31 31
Information & Rådgivning Center Vedr.
Alternativ Kræftbehandling
Østboulevarden 11 B (ArC) 86 20 88 88
Information & Rådgivning Vedr.
Alternativ Kræftbehandling
Grønneg. 61 (ArC) 86 20 86 81
Information & Rådgivning Vedr.
Alternativ Kræftbehandling
N.Boul. 1 (ArC) 86 20 24 24
Informationen Bazar Vest
EdwinRahrsV. 32 (Brb) 86 25 42 11
Informationsteknik Scandinavia A/S
Sindalsvej 50 (Ris) 70 20 50 40
Informationsteknik Århus A/S
Katrinebjergv. 89 A (ArN) 70 20 50 55
Infotech Tele ApS SørenFrichsV. 38 (Åbh) ... 86 29 62 97
Infoterp (Peter Terp og Lene Brink)
Elevvej 11 (ArN) 86 23 04 18
Ingbert Jeppesen Niels Ydunsvej 23 (Åbh) .. 86 15 33 02
Inge Madsen - 35670 Stallinggårdv. 3 (HaJ) 86 94 26 23
Inge Sinding Provsteparkv. 13 (Høb) 27 34 29 25
Ingeberg Karen & Jann
Rønnehaven 36 (Lys) 86 22 41 24
- Kenn Pebbelpark. 58 (Gal) 86 95 02 91
Ingebrigtsen Hans Sigfred
Solbærhaven 142 (Lys) ..... Hemmeligt nr.
Ingeman Børge statsaut. translatør
Neptunvej 35 (Høb) 86 14 18 12
- Merete Hjulbjergv. 157 (Høb) 86 27 90 66
Ingeman-Nielsen Michael
Skejbygårdsv. 212 (Ris) 35 12 89 77
Ingemann Birthe & Jong
Kildehaven 19 (Lys) 86 74 21 17
- Helle Finsensg. 51 (ArN) 86 21 26 01
- Helle Strandskadev. 18 (Egå) 86 22 68 69
- Ivan Englotten 3 (Vij) 88 19 44 60
- Jørn Stenkløverv. 12 B (Ris) 86 17 66 49
- Kell & Mette Nymand
Skejbytoft. 85 (ArN) 86 78 22 54
Ingemann M. ApS Revelhøjv. 3 A (ArN) 20 71 06 35
- Peter Skådehøjen 40 (Høb) 86 27 01 02
- Steen KollensMøllev. 30 (Gal) ..... Hemmeligt nr.
- Sørensen Stenrosev. 13 (Bed) 86 93 68 70
- Tove laborant Silkeborgv. 311 (Åbh) 86 25 87 65
Ingenior (M. Ida) Skejbypark. 105 (ArN) 86 78 28 24
Ingenior BM Heder
C.A.ThyregodsV. 101 (Åbh) 86 25 84 52
Ingenior M Af I Børge Terkelsen
Stenrosev. 59 (Bed) 86 93 67 69
Ingeniørfirmaet Henrik G. Møibak ApS
Elverdalsv. 17 (Høb) 86 27 69 25
Ingeniørfirmaet Per Svantemann
Lærkevej 11 A (Ris) 86 17 43 00
86 17 48 31
86 17 67 67
Ingeniørhøjskolen i Århus
DalgasAvenue 2 (ArC) 87 30 22 00
Ingenmansen Mads Langelandsg. 58 (ArC) . 86 13 85 38
Inger Og Thonni Hebsgaard Efterfisiger
Bøgehøj 7 (Skd) 86 99 30 53
Ingerdahl Niels Henrik Sültmann
Skovvej. 5 (ArC) 86 12 26 70
Ingers Volden 19 (ArC) 86 19 40 44
Ingersley Birgit BrobjergParkv. 81 (Egå) 86 22 74 01
- Christian Reventlowsv. 28 (Vij) 86 11 42 71
- Conny & Allan Jensen
Engblommev. 2 (Ris) 86 17 96 40
- Egon KajMunksV. 64 (Vij) 86 14 65 76
- Jakob Højrisv. 22 (Ris) 86 17 51 40
- Jens & Susanne Heinsen
Æblevænget 23 (Lys) 86 22 12 50
Ingersley Karen JyllandsAllé 37 (ArC) 86 22 93 03
- Keld Langelakke 17 (Til) 86 24 94 42
Ingersley Lars Tåsingeg. 20 (ArN) 86 10 32 98
- Lene & Mark Pettersen
Bystævnet 21 (Lys) 86 22 12 19
Ingersley Maskinfabrik A/S
Kølsmosev. 35 (Hss) 86 29 64 92
Ingersley-Olesen Klaus Sømosevej 15 (Gal) 86 94 61 67
- Pia Enebakken 16 (Lys) 86 22 87 31
- Vibeke Ellebrinken 67 (Lys) 86 12 09 39
Ingerslyst Aps Stationsv. 13 (Gal) 86 95 44 72
Ingersvang Ulla & Lars N Jensen
Jarlsmindev. 134 (Vij) 86 28 29 30
Ingerup Niels Gl.Silkeborgv. 11 (HaJ) 86 94 13 30
Ingesman Per SkæringSkolev. 115 (Egå) 86 18 91 80
Ingimarsson Grethe
Humlehaven, Havef 21 (ArN) 77 34 18 64
Ingolfsdottir Jona & J I Steensig
Aldersrov. 3 (ArN) 86 16 04 60
Ingrid Beier Ommen NyMunkeg. 73 (ArC) .. 40 31 45 13
Ingrid Christiansen Sønderg. 76 (ArC) 21 74 70 16
Ingstrup Birthe Tordenskjoldsg. 85 (ArN) 86 10 02 16
- Erik Årslev Markvej 61 (Brb) 86 15 80 61
- Jørgen arb.stud.tekn. Siriusvej 8 (Had) 86 98 16 49
- Ken Muslingev. 38 (Egå) 32 16 04 70
- Mads Nørre Alle 50 (ArC) 89 93 47 12
Ingvardsen Ejvind Møller mal.
Myrholmsv. 19 (Vij) 86 14 96 61
Ingvardsen Hanne Hejrebakk. 21 (Brb) 86 12 35 53
- Johannes Overgaard korrespondent e.d.
P.P.ØrumsG. 38 (ArC) 86 11 45 18
- Knud Damsgaard Vintergækv. 14 (Skd) 86 99 18 59
- Søren Graven 15 (ArC) 86 13 40 06
Ingvarsson Annelise Rymarken 120 (ArV) ... 86 15 40 01
Ingvartsen Jørgen Asger
Nørrevangsv. 2 A (Ham) 86 96 96 76
- Marie NyMunkeg. 66 (ArC) 86 18 30 33
Ingversen Karsten bygn.konstr.
Søndermark. 103 (Hin) 86 98 73 66
Ingvertsen Dorte Ørnevænget 21 (Had) 86 42 27 47
Ingvordsen Jens Ll.Elstedv. 60 (Lys) 86 74 34 37
Ingvorsen Birgit S Stjernepark. 22 (Hin) 86 91 15 74
Ingwar Lars Ingerslev Bredg. 100 (Mal) 86 18 26 07
Ingwardsen Hans Christian
Ormslevv. 29 (Vij) 86 14 16 90
Inge Ulrich & Rikke Toftgaard
Valmuev. 24 (Ris) 86 17 51 17
Inmall GunnarClausensV. 60 (Vij) 86 11 48 22
Inmedico A/S Møgelhøj 2 (Lys) 86 74 26 22
Innobox Mejlg. 42 (ArC) 70 27 19 91
Innomed Innovation Medical Aps
Hejrebakk. 6 (Brb) 70 23 42 24
70 23 42 84
InnoScan Sødalspark. 11 (Brb) 86 26 56 77
Innoscan Computing A/S
EdwinRahrsV. 54 (Brb) 70 20 70 77
Innotec Danmark A/S Rudolfgårdsv. 9 (Vij) 86 28 63 36
Innotec Danmark A/S Rudolfgårdsv. 9 (Vij) 86 28 66 70
Innotrust Skovbypark. 12 (Gal) 40 46 79 64
Innova Advokatfirma Kannikeg. 18 (ArC) ... 86 13 28 00
Innova Advokatfirma
Advokatpartnerselskab
Kannikeg. 18 (ArC) 86 13 58 00
Innovald Aps Muslingev. 38 (Egå) 86 78 99 34
Innovaled Aps Agerbæksv. 7 B (Ris) 70 20 20 75
Innovation Lab Katrinebjerg
Finlandsg. 20 (ArN) 70 27 72 27
70 27 72 28
Innovative El-Teknik
HerlufTrollesG. 42 (ArN) 25 21 49 25
Innovisio Fanøv. 10 (Hin) 70 28 88 33
Innovisio Fanøv. 10 B (Hin) 87 30 36 70
Innovisio I/S Fanøv. 10 B (Hin) 87 30 36 60
Innovision Group ApS Elmehøjvej 38 (Høb) 70 25 02 70
Innoware A/S Sortevej 40 (Hns) 70 27 21 11
Innoware A/S Sortevej 40 (Hns) 87 46 34 00
Inova Trader Aps Amaliegade 23 (ArC) 86 13 14 11
Inproject Karetmagertoft. 46 B (Høb) 70 27 55 90
Inq Models (Peter N Rasmussen)
Sønderg. 38 (ArC) 32 18 92 98
Inship Inhouse Shipping ApS
Tongavej 1 (ArC) 86 19 19 63
Inside Ndr.Strandv. 136 (Ris) 40 59 74 31
Inside Bowling Café Selskabslokaler
Dalv. 1 (Ham) 89 64 15 12
Telefax 89 64 15 99
Inside/Cafe Restaurant & Bowling
Dalv. 1 (Ham) 89 64 15 11
Inside/Multihallen Dalv. 1 (Ham) 89 64 13 80
Inside Technology Kunneruphøj 10 (Hss) 70 21 07 00
Insitu Arkitekter Aps Skoleg. 5 (ArC) 86 27 53 46
Insitu-Rens Graffiti Fjerneren A/S
JensBaggensV. 41 (ArN) 86 16 16 11
Se annonce under:
Facadebehandling
Inspektion Aarhus Vejebro Aarhus
Akkrediteret Vejer A/S
Østhavnsv. 7 (ArC) 86 13 37 66
Inspektørkontor LangenæsAllé 1 (ArC) 87 34 16 30
Inspektørkontor Vestervang 27 (ArC) 86 18 81 58
Inspiration Gudrunsvej 7 (Brb) 86 25 20 00
Inspiration Buus Ryesgade 2 (ArC) ..... Hemmeligt nr.
Inspiration Buus Ryesgade 2 (ArC) 86 12 67 00
Inspiration Buus Porcelæn Glas
Køkkenudstyr Ryesgade 2 (ArC) 86 13 92 81
Installers A/S Åbogade 15 (ArN) 72 40 61 10
Institut For Konkurrencekraft Aps
Fregerslev. 7 (Høg) 70 22 29 02
Institut For Middelalderarkæologi
Skovmøllev. 39 (Høb) 86 27 52 95
Institut For Molekylær Og Strukturel
Biologi GustavWiedsV. 10 C (ArC) 86 19 19 59
Institute Of Immuno - Synergetics Aps
Strandvej. 114 A (ArC) ..... Hemmeligt nr.
Institutionen Præstetoften .
Præstetoft. 1 (Bed) 87 61 60 62
Instituto Espanol Aarhus
Damagervej 20 A (Vij) 29 88 75 56
Insura Forsikringsmæglerselskab A/S
Egsagervej 14 (Åbh) 86 14 40 00
Integrationshuset Ryv. 22 (ArV) 86 15 38 15
Integrationsråderts Sekretariat
Rådhuset 0 ..... 89 40 21 31
Integrerede Institution Ellekær .
Jernalderv. 1 (ArV) 86 15 30 33
Integreret Inst Louisevej .
Louisev. 35 A (Brb) 86 12 15 33
86 12 15 93
Integreret Institution .
Gudrunsvej 66 (Brb) 86 19 30 34
Integreret Institution Krudtugle .
Kantorvæng. 31 (Ris) 86 21 41 27
Integrity Logo Data ApS
Elkjærvej 19 (Åbh) 75 62 87 11
Intelligent Bygningsautomatik Jylland
Aps Stenagery. 2 (Ris) 86 13 86 16
Intelligent Cells CarlBiochsG. 11 (ArC) 26 81 27 19
Intelligent Tower Solutions Aps
BredskifteAllé 11 (ArV) 70 26 50 77
Intensiv Rengøring Aps Egelundsv. 2 (Ris) .. 70 23 90 55
Telefax 70 26 90 55
Intenz A/S MarselisTværv. 4 (ArC) 70 13 35 00
Inter-connect ApS NyMoesgårdv. 61 (Høb) . 86 19 33 11
Inter Jespersen ApS Heibergsg. 27 (ArC) 86 18 04 77
Inter Line Import/Export ApS
Samsøvej 30 (Hin) 86 98 55 08
Inter Sales A/S Stavneagerv. 8 (Egå) 86 22 11 36
Inter Sales A/S Stavneagerv. 22 (Egå) 86 22 61 00
Inter Sales A/S Stavneagerv. 22 (Egå) 86 22 81 00
Inter Seats A/S J.P.LarsensV. 17 B (Brb) 70 27 00 42
Inter Seats A/S J.P.LarsensV. 17 C (Brb) 86 26 14 29
Inter-Set Oversættelser A/S
Brendstrupgårdsv. 7 (ArN) 70 10 70 60
Inter-Trading Sydbakken 73 (HaJ) 86 94 15 67

Inte

Intercargo Scandinavia A/S
Tolsagerv. 6 (Hal) 70 15 19 00
70 15 19 01

Interflex Aarhus Af 2004 Aps
Fabrikvej 8 (Vij) 86 28 03 47
86 28 03 48

Interflex Aarhus Af 2004 Aps
Godthåbsg. 33 (ArC) 86 12 16 17

Interior Åboulevarden 70 (ArC) 86 76 11 30

Interior I/S Åboulevarden 70 (ArC) 86 13 20 30

Interlex Advokater Strandvej. 94 (ArC) 87 34 34 34

Telefax 87 34 34 00

Interline Shipping og Forwarding ApS
Blomstervang. 38 (Egå) 86 19 83 88

International A/S Delta 4 (Hin) 88 88 84 24

International Commission on the History of Mathematics C.F.MøllersAllé 8 (ArC) 24 25 45 78

International Cultural Youth Exchange (Dansk ICYE) Klosterport 4 (ArC) 86 18 07 15

International Finer A/S Damvej 5 (Sab) 86 94 85 00

International Food Science Centre A/S
Sønderskovv. 7 (Lys) 86 22 99 86

International Handel (Eli Jørgensen)
Lerbjergv. 32 (Hal) 86 98 11 83

International Starch Inst
GustavWiedsV. 10 (ArC) 87 30 02 18
87 30 02 22
87 30 02 52
87 30 09 49

International Starch Institute Cepome/ Medu- Skejby
Brendstrupgårdsv. 102 (ArN) 86 20 51 39

International Starch Institute Cepome/ Medu- Skejby GustavWiedsV. 10 C (ArC) ... 86 20 51 38

International Wind Energy Aps
Elkjærvej 26 (Åbh) 36 92 60 70

Internationalize.DK (Laurie Jane Greene)
Mejlg. 43 C (ArC) 87 30 07 77

Internet Development Group ApS
Strandvej. 104 (ArC) 86 14 36 24

Internet Information Aps (Mogens Jerløv)
Lyngbakkev. 12 (Brb) 86 26 24 82

InterPc (Gerhard Petersen)
Musvågevej 28 (ArV) 86 10 78 45

Interport Birkemosev. 1 B (Hss) 86 21 60 77

Intersats Louisev. 40 (Brb) 86 11 86 31

Interskolen Engtoften 22 (Vij) 86 11 45 60
86 14 96 70

Intersport Gudrunsvej 7 (Brb) 86 19 30 99

Intersport Ryesgade 25 (ArC) 86 19 33 60

Intersport City Vest Gudrunsvej 7 (Brb) 86 25 19 33
86 25 19 66

Intersport Hadsten Sønderg. 10 (Had) 86 98 36 16

Interstudio A/S Marsv. 1 (Had) 87 61 00 75

Intervention Castenschioldsv. 7 (Høb) 86 27 23 33
86 27 51 33

Inthanal Mogens Markvard
Mosedraget 9 (Til) 87 39 09 30

Intoact Grundtvigsv. 18 (Vij) 36 94 82 68

Intoy A/S Høgevænget 17 (Bed) 32 84 11 09

Intrateam A/S SørenFrichsV. 38 K (Åbh) 70 26 08 01

Intrateam A/S SørenFrichsV. 38 K (Åbh) 87 44 08 01

Invent Dk Langdyssen 5 (ArN) ..... **Hemmeligt nr.**

Inventarland Aps SørenFrichsV. 50 (Åbh) 86 26 37 00

Inventarsnedkeriet A/S
Rudolfgårdsv. 17 (Vij) 86 28 28 88

Inventarsnedkeriet Århus A/S
GunnarClausensV. 9 (Vij) 87 38 24 10

Inventdk A/S (Lars Jensen)
Langdyssen 5 (ArN) 87 47 00 17

Inventus Group A/S Brunbjergv. 1 (Ris) 87 40 02 00

Inventus Group A/S Brunbjergv. 1 (Ris) 87 45 03 68

Investering & Tryghed Fondsmæglerselskabet A/S
DalgasAvenue 50 (ArC) 86 19 19 92

Investigations Boysen Sønderg. 38 (ArC) 77 34 64 70

Invicon Lg - Group (Dennis Lerche)
Regenburgsg. 17 (ArC) 70 26 26 12

Ioannou Costas Rosenhaven 5 (Høg) 86 92 14 56

IOGT- Husets Rådgivning
Skt.PaulsG. 5 (ArC) 86 10 85 80

IOGT Rådgivning Skt.PaulsG. 5 (ArC) 86 12 12 56

Ip Group Grenåv. 425 (Egå) ..... **Hemmeligt nr.**

Ip Maskinservice (Gert Jensen)
Syrenvej 3 (Hat) 87 61 08 60
87 61 09 60

Ip Online Holmstrupgårdv. 124 (ArV) 86 24 56 41

Ipek Serkan Musvågevej 8 (ArV) ..... **Hemmeligt nr.**

Ipland Claus Peter Vestervang 31 (ArC) 86 18 92 72

Iprice.Dk Værkjærvej 61 (Vij) 86 11 41 01

Ipsen Bendy Kjær Tousvej 96 A (Åbh) 86 25 69 83

- Birgit Brun Jensen & Hans
Stejlagerv. 6 (ArV) 86 19 19 15

- Britta Lystrupv. 226 (Lys) 86 22 34 93

- Carla Rymarken 120 (ArV) 86 15 65 62

- Erik & Annie Flink Grenåv. 733 (Skd) 86 99 27 30

- Erling & Birthe Jadevej 17 (Skd) 86 22 55 26

Ipsen Jan Ole Kjær Fårupvej 21 (Mke) 86 37 76 72

- K Tranekærpark. 31 (Ris) 86 21 28 08

Ipsen Kurt Svend VejlbyVænge 175 (Ris) 26 79 30 59

- Lene Rydevænget 101 (ArV) 86 15 21 00

- Lilly Hvidkildev. 1 (Ris) 86 21 49 03

- Lone Kærgårdspark. 31 (Sol) 86 92 60 64

- Mai-Britt K & Brian Frodesgade 4 (Vij) 86 13 43 19

- Per Birkkær Holmstruphøjv. 115 (ArV) .. **Hemmeligt nr.**

- R Skovvej. 55 (ArC) 86 19 92 10

- Trine Hedemannsg. 20 (ArC) 32 10 45 51

- Ulla Vesth kordegn Hvedemark. 14 (Høg) .. 86 92 23 22

Iraki Ahmad Gudrunsvej 38 (Brb) 86 25 07 90

- Ahmed Dortesvej 15 (Brb) 86 25 57 73

- Mohamad Gudrunsvej 18 (Brb) 86 25 22 36

Irakisk Torkmenisk Forening
Sintrupvej 11 A (Brb) 32 11 11 28

Iranmejad Ahmad Musvågevej 24 (ArV) 86 78 57 85

- Arash Finderupv. 2 N (ArC) 86 10 64 64

- Arash Thorvaldsensg. 1 (ArC) 32 14 70 47

Iranzad Firouz Emiliehøj 14 (Høb) 86 27 58 90

Irfan Shahiryar Grønnevej. 41 (ArC) 86 19 35 14

Irgart Gudrun HolmeMøllev. 41 (Vij) 86 14 72 50

Irgens-Møller Ingrid Bogenseg. 6 (ArC) 86 19 74 96

- Troels Vestervang 26 (ArC) 32 13 27 45

IRJ-montage Tømrer / Transportfirma
Fuglekærv. 91 (Hss) 86 29 88 01

Irja Maria Johansson Pys. Massør pæd.
Sejrøg. 11 (ArC) 86 13 88 71

Irma Slagterafdeling Immervad 2 (ArC) 86 17 09 49

IS Jakobsen Lyngbygårdsv. 30 (Brb) 86 26 04 16

IS Pedersen Hestehavev. 6 (Høb) 86 13 52 42

IS Sørensen Birkedalsv. 21 (Vij) 86 11 57 87

Isabel, Frisør (Nanna Steensgaard)
Stenagerv. 2 (Ris) 86 21 08 88

Isachsen Bill ØtteRudsG. 23 (ArN) 78 78 17 85

- Eva Jernalderv. 263 A (ArV) 86 24 89 08

Isager Ane Marie Skovbrynet 84 (Ham) 86 96 33 35

- B Vestervang 10 (ArC) 86 13 70 33

- Else Jønhøjvej 8 (Åbh) 86 15 58 37

- Inge Louisev. 12 (Brb) 86 25 21 92

- Lena Agernvej 63 (Bed) 86 93 85 00

Isager Mette Jønhøjvej 19 (Åbh) 86 13 00 51

Isak Torben Birkhøjen 79 (Hin) 87 64 04 64

Isaksen Anders varmemest.
Hardangerg. 3 (ArN) 86 10 45 10
86 74 25 75

- Dorthe HasleRingv. 33 (ArV) 86 75 38 60

- E Steenberg & J Jensen
Kalmargade 37 (ArN) 86 22 74 07

- Elin Naundrup F.VestergaardsG. 2 (ArC) 86 16 96 38

- Gitte Kærgårdspark. 51 (Sol) 86 92 77 10

- Hanne Bakken 76 (Hin) 98 39 33 36

- Henrik Egehaven 29 (Lys) ..... **Hemmeligt nr.**

- Ib vognfør. Rødlundvej 18 (Haj) 86 25 35 95

- Johnny Gl.Stillingv. 440 (Haj) 86 94 23 09

- Johnny Tokkerbakk. 20 (Ris) 86 16 36 37

- Jørgen håndværk. Højlundv. 28 (Haj) 86 94 11 51

- Jørn Kudahl SkæringHedev. 160 (Egå) 86 74 28 10

- Kaj Erik mask.arb. Skovvangsv. 166 (ArN) .. 86 16 12 81

- Lars Brunbakkev. 16 (Høb) 86 27 42 91

Isaksen Lars fys.terap.
Åboulevarden 39 (ArC) 86 12 52 50

- Lena Skovsgårdsvæng. 1 (Høg) 86 92 10 14

- Lise & Claus Attikavej 25 (Hjo) 86 99 92 08

- Martin Norsgade 3 (ArC) 86 18 33 90

- Per Kudahl Grenåv. 679 (Skd) 46 90 81 14

- Pernille Fredensg. 14 (Hin) 32 14 38 82

- Peter Fink Julivej 17 (ArV) 86 15 95 40

Isaksen Rune Fink A/S Vølundsv. 3 (Åbh) ... 86 15 85 59

- Sanne Brendstrupgårdsv. 9 (ArN) ..... **Hemmeligt nr.**

- Steffen Pilegårdsv. 162 (Hss) 86 28 27 20

- Søren Vestervangspark. 31 (Sol) 86 92 82 48

- Tekla E Vermundsg. 21 (Vij) 86 14 18 38

- Thomas & Vivi Højlundv. 10 (Haj) 86 94 24 14

- Tove & Werner Blåbærv. 44 (Sab) 86 94 91 70

Isaksson Majken R S Vesterbrog. 14 (ArC) .. 86 12 44 22

Isdn 2 Bryggervej 30 (Ris) 86 14 21 48
86 14 26 75

Isdn 2 Sønderhøj 30 (Vij) 86 11 85 74

Isdn2 -C310 Sønderhøj 30 (Vij) 87 34 13 19

Iseling L Stenalderv. 121 (Brb) 86 26 50 52

Isen Brian ElstedByv. 28 (Lys) 86 21 04 04

Isenkram En Gros C V Pedersen Og Co
Porsevæng. 89 (Hss) 86 16 55 80

Isenkram Kim Grauer Almsten
SkæringHedev. 210 (Egå) 86 22 13 72
87 42 00 90

Isenkram Online Aps Randersv. 370 (ArN) .. 87 42 00 91
87 42 00 95

Ishia Salim Dawood
Torstilgårdsv. 82 (Til) ..... **Hemmeligt nr.**

Ishiori Kelchi Grønhøjv. 7 (Haj) 86 94 13 85

Ishuset på Marselisborg Havn
MarselisborgHavnev. 42 (ArC) 86 76 13 99

Ishøi Aria Rosenhøj 11 C (Vij) 86 29 58 68

Ishøy Hans Præstegårdsv. 12 (Mår) 86 29 04 97

Ishøy Ulla M & Hans dir.
Præstegårdsv. 12 (Mår) 86 29 04 97

Isik Cemil Matildelundsv. 11 (Vij) 86 11 61 75

Isis A/S Skanderborgv. 156 (Vij) ..... **Hemmeligt nr.**

Isis ApS Skanderborgv. 156 (Vij) 70 20 24 55

Isis Katrinebjerg Åbogade 34 (ArN) 70 27 88 68

Isis Salon Åborggade 28 (ArC) 32 13 90 90

Islam Humayun Bentesvej 37 (Brb) ..... **Hemmeligt nr.**

Islamisk Kulturcenter Christiansg. 26 (ArC) 86 13 38 85

Islamisk Kulturcenter Christiansg. 26 (ArC) 86 13 38 85

Islands Rejser Nørreriis. 2 (Hin) 35 13 67 70

Islev Inger kont.ass. Miravej 4 (Hin) 86 98 52 13

- Kai Højgårdshaven 4 (Hin) 88 70 75 38

Ismaeel Basim Abduljabbar
RosenvangsAllé 4 (Vij) ..... **Hemmeligt nr.**

Ismael Jafar Rømøvænget 4 (Til) 87 45 03 44

- Mohammed SørenFrichsV. 80 (Åbh) 86 25 48 44

Ismail Feryal Jettesvej 9 (Brb) 32 21 52 02

Ismail Ibrahim Roda
Rydevænget 105 (ArV) 86 75 03 21

- Jasmin Gudrunsvej 20 (Brb) 86 19 20 32

- Joland & Abdulla Gudrunsvej 12 (Brb) 86 25 81 21

- Mohammad Ibrahim Jettesvej 5 (Brb) 86 18 03 13

- Siham Kamel Søndervang. 59 (Vij) 88 19 58 04

Iso Kontorservice Kirkeskov. 55 (Ham) 86 96 01 16

Iso-Ware A/S Åbogade 15 (ArN) 70 22 00 34

Isodan Danmark A/S Emiliehøj 1 (Høb) 32 20 05 81

Isoplasticon ApS Hornsbjergv. 3 (Tri) 86 23 16 56
Se annonce under:
Tagdækning
Tømrere

Isp Viceværtkontoret Vestervang 30 (ArC) . 86 13 37 95

Ispkrazlone Helgenæsg. 3 (ArC) 61 30 71 85

Israelsen Mette Fuglsøvej 13 (Ris) 86 19 80 13

Iss Damage Control Rudolfgårdsv. 10 (Vij) .. 87 38 81 81

Iss Facility Services Bbc Installation A/S
Vesterløkk. 4 (Åbh) 86 19 54 44
86 20 91 09

Iss Teknik Vesterløkk. 4 (Åbh) 69 80 48 87

Issa Evan Præsteager 94 (ArN) 87 48 31 31

- Fahad Janesvej 39 (Brb) 46 98 89 66

- Issa Gudrunsvej 14 (Brb) 86 25 22 96

- Mohammad Gudrunsvej 6 (Brb) 86 25 70 63

Issakalnen Melina Strandpark. 41 (ArC) 32 11 17 07

- Sofia P.P.ØrumsG. 12 (ArC) 32 18 97 63

Isse Hassan Ali Spættevej 25 (ArV) 35 10 02 47

- Mahamud Maalin Tousparken 17 (Åbh) 86 13 27 02

Istanbul Bageri EdwinRahrsV. 32 (Brb) 86 25 00 66

Istifan Sabbah Vestersv. 4 B (Hns) 75 26 77 19

Istrup Ida bibliot. Vestervang 2 (ArC) 86 18 83 63

Istrup Trine Bro Toftesving. 13 (Egå) 86 32 42 74

Isvik Paul mal.mest. Smedebroen 2 (Tri) 86 23 14 35

IT-Afdelingen, Social- og Beskæftigelsesforvaltningen
Værkmesterg. 15 (ArC) 89 40 34 71

IT-Afdelingen, Social- og Beskæftigelsesforvaltningen
Værkmesterg. 15 (ArC) 89 40 34 70

It Basen Aps Skanderborgv. 238 (Vij) 86 11 80 09
96 11 80 00

It Basen Aps Skovkanten 3 (Vij) 70 22 33 36

It Danmark Aps Myntev. 13 (Ris) 86 17 84 00
86 17 84 55

IT Forum Gruppen A/S Sindalsvej 37 (Ris) .. 70 10 01 50

It-Forum Midtjylland Åbogade 15 (ArN) 70 22 23 91

It Knowledge Damagervej 12 G (Vij) 61 27 83 24

It - Kompagniet Jylland Aps
Klamsagerv. 31 (Åbh) 86 11 37 82
86 14 37 82

It Konsulenten Tranebærkær. 7 (Brb) 86 26 14 84

IT-og Organisationsafdelingen
Rådhuset 0 (ArP) 89 40 29 99

It - Smed. Dk V. Frands Egertsen
Strandskadev. 3 (Egå) 86 22 92 83
86 22 92 85

ITAB Shop Concept Denmark A/S
Navervej 28 (Hin) 47 17 40 33

Itab Shop Concept Denmark A/S
Navervej 28 (Hin) 47 17 40 33

Itab Shop Concept Denmark A/S
Navervej 28 (Hin) 86 98 81 15

Italia Restaurant Åboulevarden 9 (ArC) 86 19 80 22
Se annonce under:
Restauranter

Italia Restaurant Østerg. 24 (Ham) 86 96 99 12

ITB.dk A/S MichaelDrewsensV. 22 (Høb) 87 37 27 71

Itella Logistics A/S Norddigesv. 3 (Ris) 70 20 85 00
Telefax 70 20 85 01
70 23 45 20
70 23 45 60

Itella Logistics A/S Norddigesv. 3 (Ris) 70 25 86 00

Itide Aps Åbogade 15 (ArN) 70 27 45 67

ITK Medier Møtleg. 1 (ArC) 89 40 94 00

I2r Rørmosev. 4 (Høb) 86 27 13 45

Itra GøteborgAllé 14 (ArN) 53 54 78 24

Itt Flygt A/S Analystpark. 35 (Til) 87 45 02 10

Iuel Ane Bysmedevej 42 (Til) 55 38 68 69

Ivan Østergaard Jensen Tømrermester A/ S Urbakkevej 4 (Ham) 86 96 20 01

Ivana Pizza Hørslevv. 39 (Gal) 86 94 64 90
87 54 07 08

Ivanova Slana Ivo Damtoften 13 (Vij) 82 43 59 50

Ivar Lykke Kristensen A/S
Rundhøjtorv. 3 (Høb) 86 14 81 00
86 14 82 83

Ivarsen Anders Rømkov
HolmeParkv. 363 (Høb) 86 14 20 21

- Carsten TrigeCentery. 32 (Tri) 69 13 31 96

- Gerda Soldalen 5 (Egå) 86 22 22 03

- Hanne R Bushøjvej 211 (Høb) 86 27 92 29

Ivarsson Roger Virupvej 46 G (Hjo) 86 19 85 24

Ivascu Marius Brendstrupgårdsv. 9 A (ArN) . 86 21 93 80

Ive Poul Elmev. 23 (Ris) 48 44 13 72
86 17 07 00

Iveco A/S Aarhus Bredskiftev. 22 (ArV) 87 45 48 48

Iveco Århus Bredskiftev. 22 (ArV) 86 78 43 84
87 43 09 65

Ivers Rasmus Grønlund
HolmeMøllev. 29 (Vij) 97 51 31 15

Iversen Alice & Jens Hovedgaden 26 (Brb) .. 86 26 35 90

- Anders Poul M. Møllers Vej 79 (ArC) 86 18 78 50

- Anita & Peter Vestermarksv. 8 (Ham) 86 96 44 64

- Anja B. & Jacob Andersen
Tendrupvej 22 (Hns) 86 97 97 65

- Ann Britt Græsvangen 41 (Til) 86 24 54 34

- Anna Østerg. 29 (Ham) 86 96 97 65

- Anne Bach Krog Østerløkk. 132 (Til) 65 94 04 45

- Anne Karoline & C Frost
SkolevangsAllé 67 (Ris) 86 17 45 21

- Annette & Frank Hoelvej 2 (Had) 86 98 29 20

Iversen Annette S og André M
Egeskellet 4 (Mal) 86 93 04 14
Se annonce under:
Malere

- Annita Vest.Ringg. 52 (ArC) 32 16 88 34

- Anton Engdalgårdsv. 68 (Bed) 86 93 77 61

- Astrid sygepl. Mandalsvej 10 B (ArN) 86 18 84 62

- Bent Herambsg. 19 (ArN) 86 16 14 19

- Bent Tjelevej 7 (Ris) 86 21 26 59

- Bent prof. JanusLaCoursG. 18 (ArC) 66 14 38 44

- Betina Nyløkkevej 70 (Mal) 86 92 66 43

- Bjarne ÅkrogsStrandv. 3 (Ris) ..... **Hemmeligt nr.**

- Bjarne Århusv. 20 (Høg) 86 92 46 66

- Bjørn Rughavevej 22 (Mal) 86 93 35 49

- Bo Odgård Tegltværksg. 15 (ArC) 86 19 53 81

Iversen Børge B Ingeniørfirma A/S
Saralystv. 2 A (Høb) 86 27 19 18

- Carl Aage mal: Vest.Kongev. 1 (Vij) 86 29 62 75

- Carsten Edslevvej 2 (Høg) 86 92 33 19
86 92 33 88

Iversen Carsten Tagmosevej 21 E (Skd) 86 99 15 78

- Carsten Holst Sdr.Ringg. 10 (ArC) 86 12 65 87

- Casper Asp Rødkærvej 3 (Sab) 35 11 65 52

- Chr montør Mørkdodden 1 (Mår) 86 27 23 44

- Christa & John
SkæringHøjsagerv. 16 (Egå) 86 22 91 53

- Christian Tjørnehegn. 28 (Skd) 86 99 13 04

- Claus Solklintv. 16 (Egå) 86 22 36 28

- Claus D NyMunkeg. 75 (ArC) 86 19 59 92

- Dagny Hulbækvej 2 (Hns) ..... **Hemmeligt nr.**

- Dagny & Hans H Hulbækvej 2 (Hns) 86 99 45 59

- E gross. Egebjergv. 95 (Brb) 86 26 12 68

- Eigil MaxMüllersG. 6 (ArC) 86 13 20 46

- Ella Langenæsallé 68 (ArC) 86 11 27 92

- Else Marlann KrestenKoldsV. 24 (Åbh) 86 25 31 58

- Else Marie Vestervang 10 (ArC) ..... **Hemmeligt nr.**

- Elsebet Rosenhøj 14 C (Vij) 86 29 93 19

- Erik Kirkevænge. 55 (Trj) 86 29 36 92

- Erik mal. Kærgårdsv. 28 (Sol) 86 92 90 36

- Eva & Peder Madsen Krogagre 9 (Ris) 86 21 93 63

- Flnl Åparken 8 (ArC) 97 16 29 80

- Flnn Vårv. 4 (ArN) 86 16 89 18

- Frede civ.ing. Vestervang 26 (ArC) 86 16 69 46

- Frederik Kongsgårdsv. 4 (Vij) 86 29 92 25

- Frits Bæk Grankrogen 12 (Skd) 86 99 23 98

- Frode Valdemar Ndr.Strandv. 10 (Ris) 86 17 88 09

- Gerda Præstevæng. 9 (Mke) 86 37 77 79

- Gitte VorregårdsAllé 117 (ArN) 48 41 43 98

- Grethe Målagervej 16 (Hin) 86 98 54 40

Iversen Gunver MøllerMeyersV. 6 (Ris) 86 21 54 50

Iversen Gurli Bjørn Skolev. 2 F (Egå) 86 22 38 20

- Hanne Brombærhaven 70 (Lys) 86 22 69 11

- Hanne faglær. L.A.RingsV. 65 (Høb) 86 27 53 65

- Hans møb.polstr. Skabiosev. 10 (Egå) 86 22 24 70

- Hans Chr AlbertNaursV. 35 A (Høb) 86 27 41 71

- Hans J statsaut.rev. Strandvæng. 4 A (Ris) .. 86 22 36 30

- Helene BrobjergParkv. 63 (Egå) 86 74 21 85

- Henny Banevej 7 (Mår) 86 29 19 79

- Henriette & Rene Berg
Ollerupvej 16 (Høb) 86 11 81 23

- Henrik Hedevangsv. 11 (Egå) 86 22 54 36

- Henrik Bæk Estrupv. 57 (Hns) 86 99 99 68

- Holger & Bodil Vadstedv. 14 A (Ham) 86 96 17 32

- Ida Fyrremejesv. 10 (Egå) 86 22 51 03

Iversen Industrilakker A/S
Hermodsvej 18 (Åbh) 86 15 23 00
Se annonce under:
Farve en gros

- Inge Ahornvæng. 16 (Mal) 86 93 16 26

- Inge Lise Elishøj 12 (Skd) 86 99 24 67

- Ingrid Tåstrupv. 103 (Haj) 86 94 14 07

- Ingrid Vestervang 17 (ArC) 86 12 40 56

- Ivan Sønderskov. 4 (Hns) 86 99 98 58

- Ivar Rosenkrantzg. 18 (ArC) 86 20 17 09

- Iver Roger & Susi Olsen
Grenåv. 664 L (Skd) 86 99 25 15

Iversen Jackie Høvej 57 A (Lys) 32 18 08 65

- Jan Bentesvej 13 (Brb) 86 25 46 56

- Jan Ormslevv. 490 (Vij) 86 28 01 99

- Jens Klokkerbakk. 76 (ArV) 86 18 39 22

- Jens Fladeland civ.økon. Kystvej. 45 (ArC) . 86 13 73 53

- Jens Jørgen Langengev. 9 (Ris) 86 21 76 35

- Jette Bethesdav. 79 (ArN) 86 10 82 79

- Jette Hedehusv. 95 (Ham) 86 96 11 51

- Jette Vibergv. 18 (Ham) 86 96 11 91

- Jette ass. RundhøjAllé 32 (Høb) 86 29 76 02

- Joan EngholmsAllé 330 (Ris) 64 40 05 20

- John Vejlgaard vind.pol.
Skovhøj 229 (Hss) 86 94 73 11

- Jytte Egebækskvej 49 (Høb) 86 27 22 09

- Jørgen Hyldehaven 108 (Lys) 86 22 16 08

- Jørgen & Karin Christensen
Grønhøjv. 7 (Ham) 86 96 55 40

Iversen Kai I/S Elverdalsv. 7 (Høb) 86 27 09 61

- Kaj Erik arb.md. Bjergegårdsv. 18 (Hin) 86 23 04 63

- Karen Chr.X'sV. 38 (Vij) 86 14 90 15

- Karin & Thomas Krogsgaard
HasleCentery. 279 (ArV) 86 10 12 54

- Karl Johan Pilegårdsv. 29 (Hss) 86 28 27 62

- Kasper Skabiosev. 10 (Egå) 86 22 11 49

- Kenneth Oslogade 4 (ArN) 86 22 00 57

- Kim Solbakk. 1 (Ham) 86 96 25 20

- Kirsten Agersbæk Hjulbjergv. 30 F (Høb) . 86 72 51 06

- Kirsten & Ole Vangsø
VisbjergHegn 141 (Mår) 86 29 04 56

- Kjeld cand.merc. Humlevej 12 (Ris) 86 17 94 99

- Kjeld mur.mest. Tranbjergv. 7 (Trj) 86 29 00 20

Iversen Kjeld oberstløjt.
Nydamshuse 16 (Høg) 86 92 24 55

- Knud Tandervej 37 (Mår) 86 29 54 81

- Krista Sølystvej 12 (Egå) 86 22 06 24

- Kristian spec.arb. Sølundsvej 5 (Had) 86 98 17 22

- Kristian Udengård gartn.
Havlitvej 1 (Egå) 86 22 38 55

- Kristine ÅkrogsStrandv. 49 E (Ris) 33 22 46 36

- Kunuunguaq Grundtvigsv. 24 (Vij) 32 12 89 78

- Kunuunnguaq Ejnar Hammond
Skejbytoft. 119 (ArN) 32 14 65 84

- Lars Hjortshøj Stationsv 22 B (Hjo) 86 22 49 10

- Lars Hørstykkev. 3 (Brb) 86 10 85 09

- Lars Sloth Hjorteværg. 5 (Høb) 87 36 06 70

- Lasse Lindegaard
Haslegårdsvæng. 8 (ArV) 35 10 57 88

- Lea C.A.ThyregodsV. 71 (Åbh) ..... **Hemmeligt nr.**

- Lene Hjerrild SkæringSandager 109 (Egå) . 75 71 12 61

- Lillian Ringkøbingv. 24 (ArC) 86 13 74 03

- Lisbet & Georg Sørensen
Skrænten 3 (Ris) 86 17 39 65

- Lise & Hans Egevangen 75 (Sol) 86 92 75 57

- Lissy Vestergårdsv. 33 (Vij) 86 77 08 06

- Lizzie Viby Torv 4 (Vij) 86 27 21 22

- Mads Beck Helenelyst 214 (Brb) 86 29 07 77

- Mads Skov Tousvej 62 (Åbh) 86 25 28 29

- Magrethe Stensagerv. 42 (Vij) 86 11 97 85

- Marianne Tornebakk. 76 (Ris) 86 96 81 76

- Marianne Bente Tjelevej 2 (Ris) 86 25 41 37

- Marianne Greve Jægergårdsg. 57 (ArC) 86 19 66 24

- Marius Stadevej 3 (Brb) 86 26 05 37

- Mette Boll Ewaldsgade 17 (ArC) ..... **Hemmeligt nr.**

- Minka Engholm Hjelmensg. 27 (ArC) 86 16 31 77

- Morten Langelandsg. 211 (ArN) 32 17 36 34

Iversen-Møller Kirsten A.
VilhelmBeckSV. 41 (Vij) 86 20 11 65

- Nanna Åstrup5trandv. 59 B (Skd) 86 22 20 04

- Niels Bo teletekn. Havkærvej 12 D (Til) 86 24 69 06

- Niels Johannes Legarth
Grøfthøjpark. 162 (Vij) 86 28 18 56

- Niels V insp. Ovesdal 13 (Mår) 86 29 54 36

- Niels Winther Balskildev. 27 (Mal) 86 92 99 55

- Niels Aage ingniør Teglbakk. 57 (Høb) 86 27 40 32

- Nina Holm Kiosterport 5 (ArC) 86 12 08 94

- Ole Pilegårdsv. 110 (Hss) 86 28 03 39

- Ole RosenvangsAllé 206 B (Høb) 86 27 00 07

- Ole & Vibeke Blomstervang. 50 (Egå) 86 22 62 35

- Peder Grøfthøjpark. 164 (Vij) 86 28 62 48

- Peder rigg. Svalevej 12 (ArC) 86 15 38 48

- Per MarselisBoul. 38 (ArC) 86 13 13 75

- Per styrmd. ÅstrupStrandv. 59 A (Skd) 86 22 05 69

- Per Damkjær SkejbyVænge 123 B (ArN) 32 13 20 95

- Per Vejlgaard LangenæsAllé 15 (ArC) 32 59 09 01

- Pernille & Andre Tousvej 104 (Åbh) 86 75 53 10

- Peter Laurvigsg. 16 (ArN) 86 10 10 46

- Peter Vestermøllev. 232 (Tri) 86 23 01 40

- Peter Århusv. 19 (Høg) 32 12 10 99

- Poul Hindbærhaven 51 (Lys) 86 22 08 65

- Poul Vestervang 10 (ArC) 86 18 89 05

Iversen Poul Storm lekt.
Bülowsgade 27 (ArC) 86 12 10 86

- Preben Greve rev. Pilevænget 4 (Gal) 86 94 32 95

- Ragna Sødalen 14 (Sol) 86 92 70 39

- Randi Skovbrynet 9 (Mke) 86 99 71 14

- Rasmus Agertoft & Charlotte Fog-Nielsen Älykkevej 21 (Ris) 86 22 09 87

- Rasmus B. Gl.Hammelv. 24 (Ham) 35 11 79 61

- Rene Erslev. 85 (Hat) 86 98 39 08

Iversen Rene Pagh Lerbjerg 19 (Til) 86 24 84 20

Iversen Rikke L Kystvej. 49 (ArC) 86 76 14 33

- Rita Damgaard SkæringParkv. 512 (Egå) .. 86 74 01 79

- Ruth Rønnikelv. 95 (Sab) 86 24 14 12

- Ruth Pilgaard Bøgev. 33 (Hin) 86 96 25 47

- Sigrun Vest.Ringg. 52 (ArC) 86 12 17 75

- Solvelg Jager Nedergårdsv. 65 D (ArN) 97 72 21 39

- Stefan Vestervang 25 A (ArC) 86 18 74 20

- Susanne Præstelodd. 40 (Bed) 86 93 80 86

- Svend slagteriarb. Svinget 7 (Ham) 86 96 22 09

- Svend Aage Tommesensv. 7 B (Ham) 86 96 56 01

- Søren Bülowsgade 5 (ArC) 86 17 52 25

- Søren Peder SkæringSkolev. 182 (Egå) 86 22 71 51

- Søren Aarup Rønvangen 324 (Hin) 86 98 51 31

- Tage radiomek. Nørre Alle 19 (Høg) 86 92 14 77

- Thomas Hjelmensg. 2 (ArC) 70 27 47 67

Iversen Thomas aut. psykol.
Themsvej 1 (Ris) 20 12 02 22

Iversen Thomas Themsvej 1 (Ris) 20 12 02 22

Iversen Thomas cand.psych.
Themsvej 1 (Ris) 86 17 81 55

Thorkild teletekn.
EmilAarestrupsV. 22 (ArC) 86 20 29 79

Thorsten Universitetspark. 5 (ArC) 89 42 72 08

- Tina Gyven 2 (Mke) 86 97 41 06

- Tine & Søren Legarth
Langballev. 49 (Mår) 86 29 84 40

- Tom Udengaard SkæringParkv. 396 (Egå) . 86 74 07

Iversholt Morten Kristensen
Skovvangsv. 24 (ArN) 86 78 70 79
Iwaniec Stavtrupv. 139 B (Vij) 50 21 87 30
Izaldin Zina Bentesvej 61 (Brb) 32 16 35 99

J [redacted]

J. B. Care A/S Stokagerv. 27 (Ris) 70 27 27 65
J. B. Care. Aktieselskab Stokagerv. 27 (Ris) . 70 27 27 66
J.C. Invest ApS Værkmesterg. 3 (ArC) 31 53 93 25
J C Pedersen Stationsg. 37 (Ris) 86 17 53 57
J.C. Pengeskabe A/S
GunnarClausensV. 62 (Vij) 86 29 40 99
Se annonce under:
Flytteforretninger
Pengeskabe
J D Fundraising Egebæksvej 47 (Høb) 28 92 15 28
J Fangel Ovesen Aps AxelKiersV. 18 D (Høb) 86 29 99 08
J. Gotfred Jensen Shipping Aps
Sverigesg. 8 (ArC) 86 12 47 22
J. H. Auto Løgten A/S Grenåv. 751 (Skd) 86 99 10 13
J. J. Stål A/S Stormosev. 6 (Hss) 86 28 12 77
86 28 79 33
J K Gulvservice Skolebakk. 21 (Gal) 60 19 34 01
J. M. Møbler Holmstrupgårdv. 11 (Brb) 86 24 07 01
J Nielsen Invest Skanderborgv. 94 (ArC) 31 17 48 64
J & L Service I/S Illerupvej 30 (ArN) 40 42 45 75
J & S Style EdwinRahrsV. 32 M (Brb) 32 11 33 07
32 16 93 40
J.P.A. Murerfirma Chr.KiersPl. 3 (ArC) 27 15 69 71
J.P. Management Birkev. 25 (Ris) 61 61 69 85
J.Revision (Jan Rasmussen)
Åbogade 36 (ArN) 86 14 97 22
J S Data SkolevangsAllé 44 (Ris) 86 17 88 31
J V Busser SkæringHavv. 143 (Egå) 86 22 96 90
JA Fabrikken A/S Margeglhøj 5 (Lys) 86 22 54 00
JA Film Klosterport 4 (ArC) 70 26 02 70
Jaber Nasser Abdulhadi Rosenhøj 8 A (Vij) .. 86 51 22 99
Jaboo Raad Ella Rosenhøj 24 A (Vij) 77 66 09 61
Jabor Walid Gudrunsvej 4 (Brb) 86 25 10 21
Jac Morten fotogr. Themsvej 17 (Ris) 86 17 01 02
Jack Martin Møllevang. 149 (Ham) 86 96 18 41
Jack & Jones Finlandsg. 17 (ArN) 86 78 60 67
Jack & Jones Ryesgade 2 A (ArC) 86 13 68 69
Jack & Jones Sønderg. 9 (ArC) 86 17 55 50
Jack & Jones Værkmesterg. 25 (ArC) 86 92 68 69
Jack Pot - Auto Aps
Skanderborgv. 118 (Vij) ..... **Hemmeligt nr.**
Jack Pot-Auto ApS
Skanderborgv. 118 A (Vij) 86 11 33 00
Jackalope Media Skt.PaulsKirkepl. 9 B (ArC) 86 20 94 80
Jackerott Paul civ.ing. Garnisonsv. 29 (Far) . 86 15 55 42
Jackpot M.P.BruunsG. 25 (ArC) 86 13 43 24
Jackpot Rundhøjtorv. 3 (Høb) 86 14 55 80
Jacks Isolerings og Service Firma (Jack
Thorsted) Søndervang. 60 (Vij) 86 11 51 03
Jackson Brian Borrev. 4 (Hjo) 86 98 92 00
Jacku Osama Porskær 4 (Brb) 86 23 29 50
Jaco Gruppen Holding Kannikeg. 10 (Grn) .. 87 58 80 90
Jaco Handelsfirmaet - Lystrup
Skavholmv. 5 (Lys) 86 22 15 00
Jaco Supermarkeder A/S Runevej 1 (ArV) ... 86 11 26 72
Jacob Bach Fakstersg. 29 B (ArC) 28 97 35 21
Jacob FC Holding ApS Stationsvang. 5 (Skd) 77 34 72 00
Jacob Fenger / Jaf L.A.RingsV. 14 (Høb) 36 30 52 48
Jacob Hans & Mette Mortensen
Skodshøjen 65 (Ris) 86 21 10 50
Jacobi Finn Møldrupvej 1 (Brb) 86 26 13 79
Jacob's Bar BQ Vesterg. 3 (ArC) 87 32 24 20
Jacobs Fællesadministration
Banegårdspl. 14 (ArC) 87 31 42 90
Jacobsen A Louisev. 34 (Brb) 86 25 50 39
- **Allan** Grønv. 25 (Sab) 86 24 03 76
- **Anders** ThomasThaarupsV. 62 (Åbh) 86 25 76 27
Jacobsen Andreas bankfuldm.
Spicavej 31 (Høb) 86 14 50 19
- **Anita & Jacob** Hyrdedamsv. 63 (Brb) 86 28 94 56
- **Anita Linding** SkæringEgager 45 (Egå) 86 74 05 40
- **Anja** Bilshønev. 8 (Skd) 97 70 46 24
97 70 46 74
- **Anna** Skelagerv. 45 (ArN) 86 16 98 10
- **Anna Lise Helene** Grøndalsv. 48 (Vij) .... **Hemmeligt nr.**
- **Anna Margrethe** Kirkevæng. 222 (Trj) 86 29 09 64
- **Anne** Pilegårdsv. 257 (Hss) 86 28 96 62
- **Anne Marie** Mejervæng. 9 (Hat) 86 98 10 81
- **Annette Eksabeth** Bogfinkev. 49 (Hin) 86 98 76 23
- **Anni** Bøgevænget 4 (Trj) 86 29 18 41
- **Anni Møller** HasleCentrev. 199 (ArV) 86 15 70 97
- **Annie & Mogens** Fuglebakkev. 3 (ArV) 86 15 06 10
- **Arne S** Kirkebakk. 33 E (Bed) 86 27 95 55
- **Asta** Morgenfruev. 8 (Skd) 86 99 23 73
- **B** Ll.Elstedv. 241 (Lys) 86 22 07 83
- **B E** Iær. Espedalen 43 (Ris) 86 21 45 72
- **Bent** SophusBauditzV. 17 (Åbh) 86 15 03 77
- **Bente** Strandvangsv. 31 (Egå) 86 22 78 20
- **Bente H & Peter** Tålforvej 51 (Egå) 86 17 65 46
- **Bente & Lars Harpoth**
Bjødstrupv. 29 (Høb) 86 27 26 08
- **Bente M Falkenberg**
Skejbygårdsv. 58 (Ris) 86 11 47 49
- **Bente & Eva Sparrewath** Vesterg. 9 (Hin) 86 91 15 25
- **Birgit** Havrebakk. 34 (ArN) 86 43 92 05
- **Birgit** MortenEskesensV. 55 (ArV) 77 34 47 67
86 18 87 67
Jacobsen Birgitte Guldregnv. 3 (Haj) 86 94 16 72
- **Birgitte Hempel**
SkæringStrandv. 50 (Egå) 86 74 29 30
- **Birte** Skovbakkev. 7 (Mke) 86 97 41 49
- **Birthe** Moseparken 33 A (Til) 86 24 02 55
- **Birthe** VejlbyTolften 172 (Rks) 86 16 70 90
- **Birthe & Leo** Jagtvej 63 B (Ham) 86 96 31 04
- **Bjarne** Jernalderv. 267 B (ArV) 86 22 11 97
- **Bjarne Sund** BrobjergParkv. 95 (Egå) 86 22 89 27
- **Bjørn** Kærlighedssti. 3 (ArC) 86 19 10 41
- **Brand & Paul** Røddikvej 53 (Gal) 86 94 34 93
- **Brian** PederSkramsG. 19 (ArN) 87 42 98 89
- **Britta** Januarvej 37 B (ArV) 86 15 99 73
- **Britta & Erik** Guldsmedev. 75 (Ham) 86 96 13 21
- **Børge** Østerøgade 18 (ArN) 86 16 81 80
- **Børge Brøchner** Agernvej 18 (Bed) 86 93 71 50
- **C J Leschly** Skolev. 12 D (Egå) 86 22 35 52
- **Carsten Kronborg**
Bøgeskovhøv. 125 (Vij) ..... **Hemmeligt nr.**
Jacobsen Charlotte Helenelyst 123 (Brb) 86 26 16 78
- **Chr Skoth** plej. Søsvinget 25 (Egå) 86 22 40 13
Jacobsen Christian Themsvej 38 A (Ris) 86 17 04 64
- **Christian Bøtcher** Ørvadsv. 132 (Brb) 86 12 97 16
- **Christian Vinther** OtteRudsG. 45 (ArN) 86 16 21 01
- **Claus** Baneleddet 2 (Mår) 86 72 17 28
Jacobsen Claus mur.mest.
Koglestien 10 (Egå) 86 22 57 08
Jacobsen Claus Stenvenderv. 6 (Skd) 86 27 66 09
- **Claus Snedliker** Råhøjpark. 165 (Vij) ..... **Hemmeligt nr.**
- **Connie Lillian** SmedegårdsAllé 5 (Mal) 86 39 60 60
- **Conny & John** Engskovvej 31 (Skd) 86 99 31 38
- **Doris** Præstetoft. 18 (Bed) 86 93 60 48
- **Dorrit M. A.** Lyngsiesv. 13 (Åbh) 86 25 74 16
- **E Bak** Nørsgade 29 (ArC) 86 13 58 42
- **Ebbe** Lindholmv. 11 (ArN) 86 10 46 20
- **Edith R** P.P.ØrumsG. 1 (ArC) 86 11 39 14
- **Ejnar Brandt** Møllevæng. 56 (Hag) 86 92 18 47
- **Ejner** Kalkærpark. 141 (Høb) 86 27 18 06
- **Elin** Føborggade 11 (ArC) ..... **Hemmeligt nr.**
- **Elin** rev. Dr Margrethes Vej 17 (ArN) 86 16 82 04
- **Elisabeth** Virupvej 64 (Hjo) 86 22 05 01
- **Ellen** Hindhøjen 23 (Hin) 86 98 59 08
- **Ellen Margrethe** sygehjlp.
Kløvermarksv. 5 (ArN) 86 16 49 79
- **Else** MøllevangsAllé 54 (ArV) 86 16 48 19
- **Else** Neptunvej 55 (Vij) 86 14 31 25
- **Else Marianne** Byagervej 26 B (Bed) 86 93 89 11
- **Else Roland** Byagervej 119 P (Bed) 86 24 51 84
- **Erik** GustavHolmsV. 35 (ArN) 82 43 90 50
- **Erik** Hertstvej 28 (Hin) 86 98 76 36
- **Erik** Kattrupv. 85 (Hss) ..... **Hemmeligt nr.**
- **Erik** Saralystpark. 2 (Høb) 86 27 50 39
- **Erik** mek. Ladefogedv. 94 (ArN) 97 35 19 87
- **Erik Eisenberg** Capellavej 7 (Høb) 48 24 37 42
- **Erik & Anne** Brorsonsv. 8 (Vij) 86 11 32 39
- **Erna** LystrupCenterv. 58 (Lys) 86 22 16 67
Jacobsen Ernst vognmd.
Knudsbjergv. 2 (Hat) 86 98 12 78
- **Ethel** Vibergv. 850 (Sab) 86 94 80 62
- **Eva** RosenvangsAllé 105 (Høb) 86 11 26 62
- **Eva Wøich** Nørreskovv. 221 (Hin) 86 98 70 50
- **Evald** mask.arb. Voldbyvej 95 (Gal) 86 95 41 61
- **Finn** Frøkærpark.°2 (Mår) 86 29 47 51
Jacobsen Finn KragelundsAllé 12 (Høb) 86 27 05 61
- **Finn** Toftev. 2 (Egå) 86 22 95 05
- **Finn** chauf. Røllikevej 23 (Ris) 86 17 45 54
- **Finn** forr.før. KoltKirkev. 201 (Hss) 86 28 42 49
Jacobsen Finn Kjær og Christian Grønhøj
St.T. S (ArC) 86 12 18 88
www.hudlaeger.dk
- **Finn Kjær & Christian Grønhøj**
St.T. S (ArC) 86 12 18 89
- **Frands John** Kirkegyden 5 (Gal) 86 94 69 66
- **Frank** Skræddergyden 22 (Ham) 86 96 09 99
- **Frank** gdr. Agerv. 34 (Gal) 86 94 31 46
- **Frank** skorst.fej. Voldbyvej 21 A (Ham) 86 96 34 54
- **Frank & Inger** HolmeParkv. 24 (Høb) 86 27 98 11
- **Frank Møller** Nabovej 5 (Skd) 86 99 83 57
- **Frederik Andreas** Daugbjergv. 24 (ArC) 32 16 09 36
- **Frederik Kleve** Sjællandsg. 120 (ArC) 86 25 42 30
Jacobsen Frits Bomholdt anl.gartn.
Hagemosev. 12 (Tri) 86 23 06 81
- **G** Silkeborgv. 325 (Åbh) 86 25 35 12
- **Gerda** Kunnerupv. 198 (Hss) 86 28 46 55
- **Gerda** Svalevej 13 (ArV) 86 15 31 83
- **Gerda Toft** TranbjergStationsv. 7 (Trj) 86 29 81 46
- **Gert** Flintebakk. 259 (Ris) 86 21 91 66
- **Gert** Fuglebakkev. 72 (ArV) ..... **Hemmeligt nr.**
- **Gitte** Tronkærgårdsv. 41 (Skd) 86 99 25 04
- **Gitte Ambrosia** Bygervænge. 1 A (Bed) 86 37 25 18
87 47 55 57
- **Grete Berg** Nordrevej 80 (Åbh) 86 16 75 49
- **Grethe** Elverdalsv. 52 (Høb) 86 27 06 03
- **Grethe** Mallinggårdsv. 8 A (Mal) 86 93 30 28
- **Grethe** o.lær. KettingParkv. 251 (Haj) 86 94 12 71
- **Grethe Steen** Skovvangsv. 193 (ArN) 86 10 36 79
- **Gunnar** Arnegårdsv. 3 (Åbh) 86 24 27 86
- **Gunner** Tjelevej 4 (Ris) 86 21 57 75
- **Gurli Ebba** Nygårdsv. 76 (Høb) 86 16 42 28
- **H C** o.postb. Voldbækvej 7 A (Brb) 86 26 38 09
- **H Krogsdal** gartn. Lærkesving. 12 (Haj) 86 94 12 21
- **Hanne** Haslegårdsv. 59 (ArV) 86 15 01 02
- **Hanne Andersen** Kildehøjen 126 (Ris) 35 10 60 41
- **Hans Chr** Skelagerv. 225 (ArN) 86 27 28 71
- **Hans Christian** Langvadsv. 7 B (Vij) 86 11 65 78
- **Hans Damkjær** mur.
Hjulbjergv. 58 A (Høb) 86 27 18 02
- **Hans Erik** Byagervej 50 A (Bed) 86 93 81 81
- **Hans Erik** Skolepark. 52 (Bed) 86 93 74 67
- **Heidi** Storringv. 2 (Haj) 86 76 00 20
- **Helne** UnderRønnene 34 (Egå) 86 18 47 00
- **Helge Boe** Engv. 9 (Hat) 86 98 37 99
- **Helle** JensBaggesensV. 102 (ArN) 32 14 93 68
- **Helle** Lynghøjvej 6 (Hin) 86 91 18 59
- **Helle Endrup** Skanderborgv. 33 (ArC) 88 19 72 36
- **Helle Ratzer** Østermarksv. 50 (Til) 66 13 17 87
- **Henning** Bondehaven 11 E (Skd) 86 99 31 94
- **Henning** Langengèv. 1 (Ris) 86 21 25 18
- **Henning** VisbjergHegn 103 (Mår) 86 29 73 06
86 29 73 07
- **Henning** past. Lyngsving. 19 (Til) 86 24 40 76
- **Henning Holk** Helgesgade 5 (Vij) 86 11 02 90
- **Henning Pihkjær** Saltholmsg. 11 (ArC) 86 13 75 28
- **Henny** Klokkeskov. 37 (Vij) 86 28 29 28
- **Henrik** Borgvej 7 (Vij) 86 11 52 10
- **Henrik** Engskovgård 58 (Skd) ..... **Hemmeligt nr.**
- **Henrik** Gl.Mosev. 15 (Haj) 86 94 13 59
- **Henrik** GustavWiedsV. 27 (ArC) 32 18 12 82
- **Henrik Hjortshøj**
Hjelmagerpark. 504 (Skd) 86 99 34 02
- **Henrik & Dorthe Rosholm**
Egevænget 12 (Høg) 86 92 29 03
- **Henrik & Ann Olsen** Tornebakk. 178 (Ris) . 86 21 46 10
- **Henrik Strange** Engskovgård 58 (Skd) 86 22 99 53
- **Holger** Gartnervæng. 85 (Trj) ..... **Hemmeligt nr.**
- **Holger** montør Gartnervæng. 85 (Trj) 86 29 34 20
- **I** Elmev. 40 (Ham) 86 96 19 94
- **I L Guttorm** Silkeborgv. 42 (ArC) 86 13 66 91
- **Ida** købmd. ÅkrogsStrandv. 31 B (Ris) 86 17 30 98
- **Ilse** Augustenborgg. 21 C (ArC) 86 75 16 56
- **Inge Holst** MarselisBoul. 36 (ArC) 86 20 20 53
- **Inge Lise** LangenæsAllé 36 (ArC) 86 75 16 12
- **Inge Lise** Søskrænten 178 (Vij) 86 94 19 20
Jacobsen Inger Riisv. 8 (Hin) 86 98 64 70
- **Inger** sekt.ch. Emiliehøj 12 (Høb) 86 27 07 14
- **Inger Henriette** Ivigtutvej 19 (ArN) 86 10 97 47
- **Irene** Øst.Havev. 41 (Lys) 86 10 41 48
- **Iver** Agertoften 9 (Ham) 86 96 39 39
- **J** pakhusmest. Lysgade 4 (ArN) 86 16 44 47
- **J. & R. Christensen** PedersToft 33 (Høg) 86 92 39 15
- **Jacob** Høegh-GuldbergsG. 69 C (ArC) 86 18 99 49
- **Jacob** agronom Sønstenv. 55 (Ham) 86 91 04 04
- **Jacob Bonde** Egå Havvej 12 (Egå) 86 13 44 47
- **Jacob Christian** Oslogade 14 (ArN) 32 12 05 87
- **Jakup** HelgeRodesV. 29 (ArV) 86 78 69 07
- **Jan** Ellebrinken 69 (Lys) 86 22 76 81
- **Jan** Hvedevæng. 18 (Hat) 86 96 85 90
- **Jan Erik** Thorsagerv. 2 E (Mke) 86 37 73 76
- **Jan Rau & Birgit H** SkolevangsAllé 18 (Ris) 86 17 75 21
- **Jenny** Ormslevv. 68 B (Vij) 86 14 92 27
- **Jens** mal. KlintrupHedev. 55 (Spo) 86 96 83 58
- **Jens Enevold** gdr. Silkeborgv. 67 (Gal) 86 94 33 74
Jacobsen Jens Erik Neergaard
FridtjofNansensV. 36 (ArN) 86 16 54 35
- **Jens & Helle** Haslegårdsv. 77 (ArV) 86 14 12 12
- **Jens Lin** Lumbyesvej 6 (Hat) 86 98 98 17
- **Jens Peter Høgh** Birkehaven 49 (Lys) 86 16 47 70
- **Jesper** Byv. 6 (Bed) 86 93 79 09
- **Jesper** Lystrupv. 246 (Lys) 86 22 13 29
- **Jesper** Præstevej. 6 (Høg) 86 92 15 65
- **Jesper** Ringkøbingv. 12 (ArC) 86 12 25 56
- **Jesper** Rugmarken 23 (Lys) 86 22 82 12
- **Jesper Bastue** Kantorpark. 65 (Ris) 86 75 93 00
- **Jesper Thager** HolmeParkv. 159 (Høb) 86 21 76 67
- **Jesper & Bebecca Vinther**
TendrupMøllev. 5 (Hns) 87 85 01 02
- **Jette T & Erling** Fløjstrupv. 23 (Mal) 86 93 25 17
- **Joan** Segaltvej 4 (Skd) 86 99 33 10
Jacobsen Johanne Kirkeager 13 (Bed) 86 93 65 53
- **Johannes** Tirstrupv. 11 (Ris) 88 17 52 52
Jacobsen John Dyrlæge
Sofienlystv. 7 A (Mal) 86 93 10 20
- **John** M.P.HansensV. 9 (Høb) ..... **Hemmeligt nr.**
- **John** Solbakk. 27 (Ris) 86 17 90 20
- **John** serv.tekn. M.P.HansensV. 9 (Høb) 86 27 77 88
- **John Emil** Kvædevej 44 (Hns) 86 99 68 57
- **John F** regionsch. Kløverv. 7 C (Hin) 87 64 05 05
- **John** SkæringKirkev. 54 (Egå) 86 74 04 09
- **John** kapt. Sønderholmv. 25 (Hss) 86 99 33 29
- **Jytte** Egebjergv. 63 (Brb) 82 43 52 52
86 26 25 26
- **Jytte** Vest.Skolev. 31 (Gal) 86 94 77 29
- **Jørgen** Kastorvej 5 (Høb) 86 14 29 09
- **Jørgen** dir. Tamperdalsv. 9 (ArV) 86 10 14 75
- **Jørgen** mal. HolmeMøllev. 41 (Vij) 86 13 89 70
- **Jørgen Overgaard** kølemek.
Engparken 50 (Gal) 86 94 53 51
- **Jørn** Skyttev. 38 (Ham) 86 96 64 29
- **Jørn** blik.sl. Marsv. 11 (Hat) 86 98 17 47
- **Jørn Horn** produkt.ch. Valmuev. 6 (Ham) ... 86 96 33 21
- **K** Storkevej 50 (Hin) 86 98 69 16
- **K D** gdr. Elmosevej 99 (Bed) 86 93 15 23
- **Karen & Poul** Acervej 1 (Haj) 86 94 19 77
- **Karen Jytte** Søhøjen 95 (Til) 65 39 10 05
- **Karen Margrethe & Henning**
Hjortetakv. 4 (Hns) 86 97 46 74
- **Karin** ekspeditr. Kantorpark. 59 (Ris) 86 21 12 18
Jacobsen Karin konsulent Jagtvej 12 (Høb) .. 86 27 54 25
- **Karin Møller** Trepkæg. 25 (ArC) 86 60 21 69
- **Kari** Møllealer 10 (Hjo) 86 22 51 94
Jacobsen Keld Leth elektr.
H.C.Andersens Vej 28 (Hat) 86 91 41 59
- **Keld Moe** forr.før. Sønder Alle 4 (ArC) 86 13 80 44
- **Kenneth** Hammershusv. 80 (ArV) 86 10 80 84
- **Kim** Lærkevæng. 3 (Gal) 86 95 48 24
- **Kim** Rosenholmv. 29 (Hns) 86 99 47 80
86 99 75 88
- **Kim** Ruholmsvej 5 (Hin) 86 91 06 26
- **Kirsten** Borgerg. 10 (Ham) 86 25 77 84
- **Kirsten** FrydenlundsAllé 25 (ArV) 86 15 65 75
- **Kirsten** Mustrupvej 5 (Sol) 86 92 82 50
- **Kirsten** Nedergårdsv. 15 B (ArN) 86 78 44 48
- **Kirsten** Skafogårdsv. 7 (Mke) 86 37 61 01
- **Kirsten** SkæringParkv. 86 (Egå) 86 22 91 62
- **Kirsten** Studstrupv. 40 (Skd) 86 99 36 71
- **Kjeld** Hindbærhaven 57 (Lys) 86 22 71 45
- **Kjeld & Elna** Næshøjvej 53 (Haj) 86 94 12 15
- **Knud** kont.ch. Karensmindev. 15 (Vij) 86 29 17 38
- **Knud Erik** Hasselhøj 153 (Hss) 86 28 52 86
- **Knud Hjortshøj** Bendstrupv. 51 (Skd) 86 99 36 99
- **Krista** AnkerJensensV. 26 (Åbh) 86 25 04 48
- **L** fuldm. Nordborgg. 49 (ArC) 86 14 49 23
- **Lars** Høgårdsv. 11 (Gal) 86 94 41 93
- **Lars** Kunnerupv. 104 (Hss) 86 26 34 41
- **Lars** Øst.Havev. 13 (Lys) 75 72 70 17
- **Lars** banktbest. Hyrdevæng. 33 (Trj) 86 29 41 31
- **Lars Flemming** Elstedhøj 15 (Lys) 86 22 28 79
- **Lars Hjul** Tjørneagerv. 6 (Brb) 86 25 44 94
- **Lars & Ushma Thauhan**
Lindkjærv. 17 (Hat) 86 91 56 89
- **Lars Norup** Reginehøjv. 31 (ArN) 86 16 25 92
- **Lars Peder** Sonnesgade 14 (ArC) 86 13 07 52
- **Lars & Jette Regnarsson**
Elverhøjen 48 (Hat) 86 12 91 41
- **Leif** civ.ing. Alphavej 10 A (Høb) 86 14 53 43
- **Leif** elksped. Møllevang. 18 (Hin) 86 98 74 31
- **Leif Block** Kastanieg. 5 (ArN) 86 16 38 56
- **Leif F** Junovej 9 (Hin) 86 98 72 90
- **Leif Rau** ing. Hasselhaven 18 (Lys) 86 22 48 33
- **Lene** Tjørnev. 33 (Hns) 86 47 78 88
- **Lene & Steen** Jegstrupvæng. 547 (Trj) 86 29 51 87
- **Lene & Steen** Nørrevæng. 16 (Trj) 86 29 03 80
- **Lici & Ove** Ørnevænget 27 (Bed) 86 93 20 07
- **Lillan** Havkærvæng. 244 (Til) 86 25 65 50
- **Lillian** AlbertNaursV. 9 (Høb) 86 27 35 02
- **Linda** fabr.arb. Kjærslund 37 (Vij) 86 29 32 42
- **Lis** Annekærvej 12 B (Egå) 86 22 05 87
Jacobsen Lisbet Kirk Dybbølvej 6 (Ris) 86 17 38 48
- **Lisbeth** Asmusvej 5 (Hjo) 48 44 65 40
- **Lise** Eriksminde 4 (Ham) 86 96 38 87
Jacobsen Lone Abildhaven 106 (Lys) 86 74 01 87
- **Lone** Skejbyv. 221 (Ris) 86 21 36 92
- **Lone** Skelagerv. 308 (ArN) 86 10 29 22
- **Lone** Søbakkevej 60 (Til) ..... **Hemmeligt nr.**
- **Lone Bøtcher** Storkevej 16 (Hin) ..... **Hemmeligt nr.**
- **Lone Hougård** Søholmv. 22 (Vij) 86 28 72 97
- **Lone & Benny Rasmussen**
Storkevej 16 (Hin) 86 91 26 23
- **Lotte** KammaRahbekslV. 16 (Åbh) 86 18 75 19
88 16 41 86
88 16 51 85
- **Lotte Neergaard** Plantagen 20 (Skd) 86 78 65 10
- **Luise Solgaard** Elbækvej 4 (Ris) 86 12 80 09
Jacobsen M Korshøjen 82 (Ris) 86 12 01 62
- **M** Louisev. 24 (Brb) 86 25 21 42
- **Mads Neergaard** Vangen 6 (Høb) 86 13 60 21
- **Mai Britt P** Hasselhaven 5 (Lys) 86 21 02 93
- **Malken & Henrik** Ovesdal 8 (Mår) 86 29 99 77
- **Malene & Flemming** Vittenv. 94 (Hin) 86 91 06 16
- **Maren** Bjertrupv. 20 (Høg) 86 92 10 54
- **Maria Overgaard** Håruptoft. 12 (Hjo) 86 99 83 83
- **Marianne Knudsø** Vesselbjergv. 26 (Hat) ... 86 10 05 74
- **Marit** Stationsv. 9 (Bed) 86 93 81 83
- **Marlene Møller** Østervæng. 56 (Hat) 87 67 55 83
- **Martin** Skelagerv. 61 (ArN) 86 16 82 27
- **Martin** Uffesvej 10 (Vij) 32 11 80 98
- **Martin** chauf. Mosealleen 31 (Til) 86 14 47 14
- **Martin Brandt** Niels Bohrs Alle 10 (Gal) 86 94 71 64
- **Mary Ann** Saralystpark. 5 (Høb) 86 27 25 49
- **Meinhardt** Åbyv. 60 (Åbh) 76 54 02 03
- **Merete & Bent** Byv. 17 (Bed) 86 76 52 51
- **Merete Søby** TrankærVænge 35 (Trj) 86 29 76 29
- **Mette** Vestervang 10 (ArC) 35 13 22 41
- **Mette G & Lars Bøgelund Jakobsen**
Ragenvej 40 (Spo) 86 96 85 99
- **Mette L & Ali Ergun** Labyrinten 10 (Brb) .. 86 20 12 54
- **Michael** Hovedgaden 47 (Brb) 86 26 55 46
Jacobsen Michael Kjeldsbjergv. 20 (Lys) 86 99 93 48
- **Michael Hejlskov** Kildevang. 51 (Hin) 86 91 00 25
- **Michael R** civ.ing. Skovvej. 44 C (ArC) 86 25 07 26
- **Michaela Hauge** Bronzealdertoft. 4 (ArV) .. 32 15 56 26
- **Mogens** gdr. Elkjærvej 11 (Hns) 86 99 43 52
86 99 43 93
- **Morten** Vester Alle 12 C (Høg) 35 10 16 64
- **Morten** Ørbyvej 9 (Ris) 86 17 21 08
- **Maa Preben** arkit. RosenvangsAllé 26 (Vij) . 86 11 48 71
Jacobsen N O læge KastedByv. 6 (ArN) 86 24 08 66
- **Nanna** Klokkeblomstv. 69 (Vij) 86 28 45 83
- **Nicolai** Jægergårdsg. 76 A (ArC) ..... **Hemmeligt nr.**
- **Niels** BredkærParkv. 16 (Egå) 86 22 99 21
Jacobsen Niels Byagervej 209 (Bed) 86 93 73 84
- **Niels** Drosselvej 3 (Høg) 79 37 06 96
Jacobsen Niels ing. Hørhavevej 2 (Høb) 86 27 08 98
- **Niels** værftarb. Åbyhøjgård 18 (Åbh) 86 25 60 51
- **Niels F.** Voldbyvej 26 (Gal) 86 95 47 46
- **Niels Juul** materielforv.
Vibevænget 2 (Gal) 86 95 40 46
- **Niels Jørgen** Søndermark. 50 (Hin) 86 98 66 84
- **Nina Gry** Søstygade 23 (ArC) 32 17 92 50
- **Ninna** Lærkebakk. 6 (Skd) 86 99 06 65
- **Nis Sellebjerg** lag.ch.
SkæringHavv. 73 (Egå) 86 22 06 78
- **O** kedelpas. Asylvej 17 (Ris) 86 17 99 94
- **Ole** Skejbypark. 284 (ArN) 86 10 12 95
- **Ole B & Anni H** Skærøvænge. 37 (Til) 97 37 25 05
- **Ole Bjerregaard** Nytoften 4 (Haj) 86 94 21 58
- **Ole Hassing** spec.arb.
Majsmarken 206 (Lys) 86 22 52 67
- **Oluf** Fuglebakkev. 4 A (ArV) 86 10 69 99
- **Oluf** Tingskoven 9 (Trj) 86 29 27 28
- **Orla** Engparken 49 (Gal) 86 94 42 11
- **Orla H** Damgårdsv. 5 (Vij) 86 14 88 77
- **Paul & Birgit Høgh** Elmsager 46 (Ris) 86 21 14 97
- **Per** Skovgårdsvænge. 588 (Trj) 86 29 60 13
- **Per** lær. Vosnæspark. 9 (Skd) 86 99 54 30
- **Per** vognmd. Kærv. 11 (Mke) 86 99 73 90
Jacobsen Per Lykke Skrænten 5 (Ris) 86 17 61 05
- **Per Rene** ViggoStuckenbergsV. 37 (ArV) 86 10 66 80
- **Peter** Hasseleng. 1 B (Hss) 86 28 43 39
Jacobsen Peter Højgårdsv. 14 (Gal) 86 94 34 88
- **Peter** Lundingsg. 20 (ArC) 86 18 16 48
- **Peter** Randersv. 255 (Ham) 35 11 73 53
86 96 46 56
- **Peter Christian** Klokkeblomstv. 89 (Vij) 86 14 98 19
- **Peter From** Engdalsvej 96 (Brb) 86 26 14 28
Jacobsen Peter M rekl.ch.
Berberisv. 1 (Skd) 86 99 20 96
- **Peter Rau** ElstedKirkev. 40 (Lys) 86 22 44 70
- **Peter Steenfeldt**
Hjelmagervænge. 12 (Skd) 86 16 85 80
Jacobsen Peter T Heibergsg. 32 (ArC) 86 13 13 45
- **Peter Th** Skodshøjen 53 (Rks) 86 21 17 95
- **Philip** spec.arb. Lindholmv. 26 (ArN) 86 10 41 67
- **Pia** Karensvej 44 (Brb) 32 15 73 64
- **Pia** Skovgårdsvænge. 304 (Trj) 86 72 12 92
- **Pia Lind** Dortesvej 7 (Brb) 62 65 18 11
- **Poul** Augustvej 7 (ArV) 86 75 00 53
- **Poul** Firkløvervr. 35 (Gal) 86 94 48 04
- **Poul Erik** Kirkebakk. 33 B (Bed) 86 55 99 91
- **Poul Erik** Lollandsg. 24 (ArC) 86 98 31 70
- **Poul & Birgit Kring**
Poppelvæng. 20 (Bed) 86 93 70 86
- **Preben** Kirkegårdsv. 7 (ArC) 86 18 41 03
Jacobsen Preben arkit. m.a.a.
RosenvangsAllé 26 (Vij) 86 11 48 71
Jacobsen Rasmus Elsdyrvej 2 (Høb) 86 76 36 02
- **Rasmus** Skovvangsv. 26 (ArN) 55 98 27 23
- **Rikke Albæk** Svalevej 37 (Hin) 86 91 07 03
- **Rita & Michael Juul Hansen**
Ryv. 117 (Gal) 86 94 75 22
- **Robert Erland** Stavtrupv. 1 E (Vij) 86 28 76 87
- **Robert Junker** mask.arb.
VorregårdsAllé 132 (ArN) 86 16 34 51
- **Rosa Flitzenborg** Stenvej 83 (Høb) 86 27 22 06
- **Rosa Henriette** Præstemark. 39 (Hns) 86 99 49 96
- **Rune** Sjællandsg. 93 (ArC) 96 10 20 29
- **Rune Holst** Silkeborgv. 170 (ArC) 86 28 90 03
- **Rune Hytsberg** Neptunvej 25 (Høb) 86 11 09 12
- **Ruth** SmedegårdsAllé 11 (Mal) 86 93 11 91
- **S** Havkærvæng. 66 (Til) 86 10 22 64
- **Sanne Engvad & Anders Krebs Thomsen**
Vest.Kongev. 23 (Vij) .....

Jaco

Jacobsen Vivi Smith Guldo Viby Torv 1 (Vij) 86 28 05 58
- **Y L** Bygaden 17 F (Lys) 86 22 44 38
- **Yvonne** Kantorvæng. 1 (Ris) 86 21 46 09
- **Åge** Sønderg. 31 L (Gal) 86 96 26 57

Jacobsen Åge Hjortshøj Hvistedv. 18 (Sol) . 86 92 79 04
- **Aase Roland** Kærgårdsv. 75 (Sol) 86 92 86 68

Jacobsgaard Per Vintervej 56 (ArV) 36 44 48 34
Jacommunication Rækkev. 9 (Hat) 86 17 44 87
Jacov Jael Mønbjergv. 70 (Skd) 86 97 92 66
Jadegart Zikrullah Rosenhøj 14 (Vij) 48 44 16 10
Jader Molasilih Gl Randersvej 4 (Ham) 86 96 05 15
Jadidi Yakob Kirkedamm. 17 (ArC) 86 14 17 72
Jadidi Yakob Viborgv. 148 (ArV) 86 75 22 28
Jaedicke Inge Vermundsv. 23 (Hat) 28 62 00 60
Jafari Ali Lenevej 1 (Brb) 32 16 77 98
- **Mohamad Ali** Dortesvej 9 (Brb) 86 25 41 79

Jafelvand Khosrow Lergravvæng. 1 (Tri) ... 86 76 11 96
Jaff Manijah Aziz Ibrahim M
Gudrunsvej 24 (Brb) 86 15 50 15
Jafner Lene Stentoften 19 (Høg) 86 92 27 10
Jagd Charlotte edb-operatør
NielsBohrsV. 9 A (Vij) 86 14 04 03
Jagd-Klausen Preben Byagervej 151 (Bed) .. 86 93 75 53
- **Lillian Eugene** Emmasv. 12 (Brb) ..... **Hemmeligt nr.**
- **Lillian** Emmasv. 12 (Brb) 86 25 28 51
- **Oliver** Dr.HolstsV. 28 (Åbh) ..... **Hemmeligt nr.**
- **Ulla G** kont.ass. HansSchourupsG. 7 (ArC ... 86 14 97 72

Jagt Og Fiskerimagasinet
Sønder Alle 5 (ArC) 86 13 56 00
Jagtforlaget Erik Hennings (Erik Hennings)
Lindev. 8 (Hns) 86 99 41 14
Jagtforlaget Erik Hennings (Erik Hennings)
Sortevej 40 (Hns) 87 61 86 39
Jaguet B Lykkensdalsv. 33 (Brb) 86 26 12 80
JaHallo Aps Klosterg. 34 (ArC) 87 30 04 00
Jahn Anne NielsJuelsG. 14 (ArN) 86 10 77 70
Jahn Hans Bremholm advok.
Libravej 17 (Høb) 86 11 07 99
Jahns Kent Porsvej 7 (Brb) 86 26 51 20
Jahnsen Grethe Strandborgv. 6 (Ris) 86 17 87 13
- **Lotte Reindahl** Nyløkkevej 31 (Mal) 86 13 81 80

Jajcevic Ivan Oktobervej 14 (ArV) 46 92 67 04
86 15 18 36
Jajo Balsam Hanna Vester Alle 12 C (Høg) 75 55 04 08
- **Fawz Sabah** Snogebæksv. 136 (ArV) ..... **Hemmeligt nr.**

Jakimovska Marija
HerlufTrollesG. 7 B (ArN) 86 21 66 91
Jakob Gunnarsson Vidar
NymarksAllé 200 (Mår) 35 10 73 25
Jakob Skovager Vinstue
FrederiksAllé 149 (ArC 87 46 06 07
Jakob Tømrerfirma A/S Lystrupv. 39 (Rts) .. 86 10 24 24
Jakob + weiland reklamefoto
Valdemarsg. 56 (ArC) 86 19 98 44
Jakobs Motor og marineservice
Grenåv. 611 (Skd) 26 85 85 70
Jakobsen A Malerkrog. 26 (Ham) 86 96 91 37
- **A Linnet** slkr.mest. Mariskvæl. 65 (Mal) 86 93 16 79
- **A Svejstrup** Præstehaven 65 (ArV) 86 15 11 30
- **Aksel Sogaard** Risbægevej 27 (Brb) 86 26 14 42
- **Alice** Elstedvænge 16 (Lys) 86 22 61 83
- **Anders** Lindholmv. 20 (ArN) 86 10 44 91
- **Anders** Mosegårdspark. 2 (Tri) 86 28 83 17
- **Anders** overlæge dr.med.
Stubagerv. 17 (Brb) 86 26 17 25
- **Anders Eistrup** Mejlbyv. 669 (Hjo) 86 99 96 06
- **Anders Hjortshøj** Tranekærpark. 13 (Ris) .. 35 14 25 18
- **Anders Skjødt** Lundshøjv. 18 (Høb) 86 14 95 23
- **Andreas Schach** Bronzealderv. 13 B (ArV) . 32 11 56 58
- **Anita** Nørreport 89 (ArC) 86 18 92 31
- **Anita Skovgaard** Magelmosev. 34 (Vij) 86 11 29 70
86 28 20 84
- **Anitha** F.VestergaardsG. 18 (ArC 32 11 21 91
- **Anna** Vestermøllev. 282 (Tri) 86 23 00 31
- **Anne-Grethe** TietgensPl. 7 (ArC) 86 18 48 93
- **Anne Marie Greve** Bygmarksv. 3 (Haj) 86 94 16 51
- **Anne & Carsten Poulsen**
Råhøjvæng. 41 (Vij) 86 28 42 12
- **Anneline & Frederik Rabenschlag**
Stenrosev. 49 (Bed) 86 93 77 76
- **Annette** Stjernepark. 11 (Hin) 86 98 50 72
- **Anni** pædagogmedhj. Baldrianv. 33 (Ris) 86 17 34 36
- **Annie Dolmer** Lindåhøje 3 (Hjo) 86 99 96 14
- **Annie Hornbæk** BrobjergParkv. 61 (Egå) .. 86 22 51 39
- **Anthon** Balagervej 71 (Vij) 86 11 96 13
- **Anton** Skelagerv. 323 (ArN) 86 10 54 74
- **Arne Høgh** spec.arb. Vesterg. 23 (Hat) 86 98 11 78
- **Arne Rothausen** truckfør.
Egevangen 131 (Sol) 87 48 09 55
- **Arnold & Gerda** Sensommerv. 12 (Hjo) 86 17 50 60
- **Astrid Lykke** Viborgv. 839 (Sab) 86 94 82 65
- **B** mask.arb. LouisHammerichsV. 21 (ArN) .. 86 16 55 64
- **Bendte Roland** Præstekravevæ. 32 B (Skd) .. 86 99 12 47
- **Benjamin Toft** Strynøvæng. 19 (Til) 32 17 83 81
- **Bent & Inge** Havgårdsv. 37 C (Ris) 86 17 50 99
- **Bent Møller** Korshøjen 96 (Ris) 86 21 05 73
- **Bent Wulff & Eva Due Rabenschlag**
Stenrosev. 49 (Bed) 86 93 74 76
86 93 74 77
- **Bente** Birkev. 10 (Hat) 86 91 56 58
- **Bente & Kurt** Søndermark. 133 (Hin) 86 91 13 02
- **Birger** Rødlundvej 487 (Haj) 86 94 15 53
- **Birgit** Langørvej 110 A (Til) 86 24 28 02
- **Birgit** Lyngfeldvæng. 10 (Gal) 86 94 73 84
Jakobsen Birgit laborant
VisbjergHegn 37 (Mår) 86 29 81 60
- **Birte** Hedehusv. 1 (Ham) 86 96 36 84
- **Birthe** Myntev. 17 A (Ris) 86 14 01 44
- **Birthe** Skolegyde 2 A (Mke) 86 99 10 60
- **Birthe & Mads N Enevoldsen**
Vibyvej 49 C (Åbh) 86 75 99 00
- **Birthe Thougaard** Abildgade 32 (ArN) 86 16 88 18
- **Bo Bjerre** Vorrev. 37 (Skd) 86 99 38 08
- **Bodil** Gyvelvæng. 3 (Mal) 86 93 36 71
- **Bodil Lakke** Poppelgårdsv. 8 (Sab) 32 11 37 43
- **Bodil Winther** Augustenborgg. 23 D (ArC) . 86 14 08 54
- **Britta Jenny** Neptunvej 64 (Vij) 86 11 38 33

Jakobsen-Byg Kunnerupv. 93 (Hss) 50 39 10 00
- **Børge** Engdalsvej 8 (Hin) 86 98 76 02
- **Camilla** Vester Alle 12 (Høg) 35 12 50 98
- **Camilla Ingemann B**
Stockholmsg. 5 (ArN) 32 11 19 45
- **Carl** håndværk. HolmeByv. 31 (Høb) 86 27 48 21
- **Carl-Johan** AndreasGadebergsV. 54 (Hat) ... 86 98 91 00
- **Carsten Pihlkjær** kleinsm.
Monradsvej 1 A (Vij) 86 11 47 46
- **Charlotte** BredkærParkv. 56 B (Egå) ..... **Hemmeligt nr.**
- **Charlotte** StjærBakker 2 (Gal) 86 15 86 13
- **Christian** Chr.WærumsG. 6 (ArC) 32 16 38 04
- **Claus Møller** Havagervej 18 (Egå) 87 41 03 95
- **Dagmar** Slikeborgv. 182 (Spo) 86 96 83 19
- **Dorte Koch** NymarksAllé 186 (Mår) 86 29 89 15
- **Dorthe** Grønneg. 82 (ArC) 86 18 88 86
- **Dorthe** OtteRudsG. 44 A (ArN) 86 16 94 55
- **E** Langørvej 117 (Til) 86 24 12 32

Jakobsen E Lindenborgv. 111 (Ris) 86 21 78 09
- **E L** smed Kastanie Alle 10 B (Åbh) 86 15 68 02
- **Edgar H** Søndervang. 12 (Vij) ..... **Hemmeligt nr.**
- **Edgar H** o.postb. Søndervang. 12 (Vij) 86 27 39 65
- **Edith** Ormslevv. 45 (Vij) 86 14 96 25
- **Ellen** Sensommerv. 105 (Hjo) 86 22 74 89
- **Ellis** Kirkedamm. 7 (ArC) 86 11 45 24
- **Elna Kjær** EngkærgårdsAllé 146 B (Mal) **Hemmeligt nr.**
- **Erik** frisørmest. Ajstrupv. 4 (Mal) 86 93 04 90

Jakobsen Erik komm.ass.
Stenhøjvej 15 (Ham) 86 96 14 60
- **Erik Darringe** Skødstrupbakk. 76 (Skd) 97 98 24 68
- **Erik Haa** Hejredalsv. 10 G (Brb) 86 25 47 04
- **Erik Martin** tapets. Grønneg. 10 (ArC) 86 13 71 03
- **Erik N** typogr. Resedavej 7 (Ris) 86 17 36 07
- **Erik Steen & Lene**
Skovlundgårdsv. 230 (Vij) 86 28 31 15
- **Erna** Græsvangen 57 (Til) 86 24 11 56
- **Ernst** Bystævnet 26 (Lys) 86 22 07 86
- **Esther** Mejlbyv. 11 (Egå) 86 22 04 17
- **Ethel Bøgelund** Skovlundgårdsv. 57 (Vij) ... 86 28 93 62
- **Eva Krefberg** Hestehavev. 6 (Høb) 98 56 25 33
- **F V** Klokkeskov. 61 (Vij) 86 28 14 46
- **Finn** Dalgårdspark. 20 (Hns) 86 99 69 96
- **Finn** snedk. Farøvænget 1 (Til) 86 24 01 78
- **Finn** tømr. Dalgårdspark. 20 (Hns) 86 99 47 62
- **Finn & Lotte Boye** Kileparken 28 (Til) 86 24 08 68
- **Frederik** Haderslevg. 5 (ArC) 32 13 43 37
- **Frederik Christian** Ådalsvej 13 B (Ris) ... **Hemmeligt nr.**
- **Frode** eksped. Sønderborgg. 5 (ArC) 86 14 61 31
- **Gerda** Voldbyvej 5 C (Ham) 87 65 91 54
- **Gerda Giesela Kæthe**
Sensommerv. 12 (Hjo) ..... **Hemmeligt nr.**
- **Gert** Esbyvej 4 (Ris) 86 12 04 63
86 17 48 93
- **Gert** Højvej 13 (Sab) 86 94 93 01

Jakobsen Gert Transport ApS
Hornbjergv. 51 (Hns) 86 99 69 66
- **Gert A** labor.mest.
PoulHelgesensV. 13 (Vij) 86 11 06 56
- **Gert Følsgaard** Stokrosev. 59 (Bed) 77 34 63 69
86 93 63 69
- **Gitte** Gebauersg. 6 (ArC) 86 19 23 61
- **Gitte** Skræddergyden 33 (Ham) 86 96 00 74
- **Gitte Smalbro** Engdalsvej 73 B (Brb) 86 26 01 04
- **Gorm** Frankrigv. 11 (Hns) 86 99 48 40
- **Greta & Benny Hauge**
SkæringKirkev. 49 (Egå) 86 22 76 59
- **Gunhild Ellsabeth** Mosrosevej 9 (Skd) 86 99 23 60

Jakobsen Gunnar Steen advok.
Sastrupvej 50 (Hjo) 86 22 10 17
- **H** Søndagerv. 15 (Ris) 86 17 56 17
- **Hanne** Søgårdsv. 6 (Spo) 86 96 81 75
- **Hans** Borgvold 1 (Vij) 86 11 95 58
- **Hans** Jagtvej 106 (Ham) 86 96 14 36
- **Hans** Skæringvang. 14 (Egå) 86 74 27 24
- **Hans** Syrenvæng. 16 (Høg) 86 92 31 13
- **Hans Christian** Kvanvej 6 (Egå) 86 22 50 62
- **Hans Jørgen** lektor mag.scient.
Dunhammerv. 4 (Vij) 86 14 24 38
- **Hans Jørgen** sekr. Bøgevænget 16 (Trj) 86 29 18 19
- **Hans Kristian** Søsvinget 21 (Egå) 86 22 65 22
- **Hans Ove** Æbleparken 60 (Hat) 86 98 22 17
- **Hans S** Lomvievej 10 (Skd) 86 99 36 50
- **Helene Skovbjerg**
Tordenskjoldsg. 22 (ArN) 86 17 18 89
- **Helle** Jernalderv. 261 A (ArV) 86 24 07 98
- **Helle & Niels Jørgen** Bøgevænget 7 (Trj) .. 86 29 21 50
- **Helle Leegård** Mosedraget 4 (Til) 86 24 50 94
- **Henning** Blåhøjev. 7 (Skd) 86 99 01 41
- **Henning Muxoll** Ll.Elstedv. 305 (Lys) 87 43 03 40
- **Henning & Elin Vonsek** Fredensg. 8 (Hin) . 86 91 48 02
- **Henrik** Araliavej 24 (Haj) 86 94 24 26
- **Henrik** Majvej 15 (ArV) 86 12 19 26
- **Henrik** Vestergårdspark. 16 (Hss) 86 28 85 35
- **Henrik** Ødumv. 14 (Hat) 32 16 00 89
- **Henrik** tandl. Stokrosev. 4 (Bed) 86 93 68 93
- **Herluf** frugtavl. Værumvej 27 (Hat) 86 98 10 03
- **I** CarlBertelsensG. 3 (ArC 86 14 89 19
- **I Lynge** o.kont.ass. Solbærhaven 73 (Lys) .. 74 52 48 01
- **I M** SabroVærge 83 (Sab) 86 94 93 36
- **Iben** Tinbækpark. 11 (Gal) 86 94 74 30
- **Inger & Thorkild** BrobjergParkv. 61 (Egå) . 86 93 12 92
- **Inger Ulbæk** OtteRudsG. 25 (ArN) 86 10 52 52
- **Irma** Staghøjv. 23 A (ArV) 86 15 57 22
- **J.** Neptunvej 20 (Høb) 86 14 42 56
- **J E** Solsortevænge. 10 (Bed) 86 93 01 23
- **J O** formd. Grønneg. 109 (ArC) 86 12 18 87
- **Jakob Evald** SkådeSkovv. 77 (Høb) 86 27 22 48
- **Jakob Holm** Gungdyvej 45 (Høg) 86 12 20 05
- **Jakob & Marie** Sønderskovv. 161 (Lys) 86 22 60 47
- **Jakob Møller** Holmevang. 22 (Høb) 86 18 43 84
- **Jan** økonomidir. Frijsendalv. 105 (Ham) 86 96 92 32
- **Jan Lynge** Egehaven 1 (Lys) 86 19 05 48
- **Jann** Rugmarken 12 (Høg) 86 92 26 62
- **Janne** Langelandsg. 24 (ArC 32 15 84 76
- **Jeanette Møller** Nørrevangsv. 5 (Ham) . **Hemmeligt nr.**
- **Jenny** Rosenhøj 3 A (Vij) 86 29 10 15
- **Jens** Rødding kv 44 D (Gal) 86 94 61 27
- **Jens Arthur** BørupTværv. 17 (Trj) 86 29 28 16
- **Jens Chr.** Torshøjvæng. 60 (Hss) 86 28 40 74
- **Jens-Jørgen S** Tegnværksg. 15 (ArC 86 13 71 67
- **Jens Kristian** Rosenvæng. 66 (Høg) 86 92 10 67
- **Jens Peter** Skolev. 2 D (Egå) 86 22 14 09
- **Jensen Karen** Sønder Alle 24 (Ham) 86 96 32 87
- **Jesper** Vilhelmsborgvæng. 67 (Bed) 86 93 60 83
- **Jesper Hammer** Torshøjvæng. 154 (Hss) 87 88 08 68
- **Jimmy & Lisa** Hirsevæng. 13 (Gal) 86 94 30 42
- **Joan** DalgasAvenue 51 (ArC) 86 13 16 50

Jakobsen Johannes Kiltgaard læge
EmilAarestrupsV. 5 (ArC) 86 13 77 07
- **John** Nedergårdsv. 37 (ArN) 86 78 42 96
- **John** Skelagerv. 428 (ArN) 86 10 95 99
- **John** Søhøjen 37 (Til) 86 94 99 64
- **John** butiksass. Selmersvej 34 (Vij) 86 28 29 45
- **John Hylleberg** Harevænget 27 (Ham) 86 94 97 40
- **John Kramer** Jernalderv. 221 A (ArV) 86 16 20 21
- **John Valdemar** Højmarkvej 33 (Høb) ..... **Hemmeligt nr.**
- **Jytte** HolmeParkv. 453 (Høb) 86 23 03 94
- **Jytte Brøndum** P.P.ØrumsG. 14 (ArC) 86 14 05 53
- **Jytte & Karsten Bo Sejer**
Dørup Gade 6 (Høg) 86 92 38 77
- **Jørgen** Solbakk. 30 (Ham) 86 96 33 16
- **Jørgen** Tendrupvej 47 (Hns) 86 99 66 63
- **Jørgen** Torngårdspark. 27 (Hns) 35 12 40 59
- **Jørgen** badeass. Lindevæng. 8 (Til) 86 24 37 66
- **Jørgen** gartn. BederLandev. 70 (Bed) 86 93 71 31
- **Jørn** Rosenkrantzg. 10 (ArC) 86 12 06 44
- **K** Ll.Elstedv. 295 (Lys) 86 22 75 98
- **Karen** Neptunvej 52 (Vij) 86 14 81 17
- **Karen** VisbjergHegn 234 (Mår) 86 29 16 42
- **Karen** sundh.pl.
Augustenborgg. 25 H (ArC) 86 14 80 32
- **Karen Hoe** Tværg. 61 (Mal) 87 53 86 99
- **Karen Ulbæk** Assensgade 26 (ArC) 86 18 36 57

Jakobsen Karin JensBaggensV. 5 (ArV) 35 12 53 20
- **Karin** Overskovv. 25 (Høg) 86 11 65 00
- **Karina** Hoffmannsv. 2 (Brb) 86 26 01 86
- **Karina Nygaard** Fyrkatvej 6 (ArN) 86 10 83 38

Karina Nygaard
Hammershusv. 70 (ArV) ..... **Hemmeligt nr.**
- **Karl & Inge** Fuglevænge. 34 (Gal) 86 95 41 50
- **Karsten** Møllebakk. 46 (Sab) 87 62 90 92
- **Karsten** Sølystgade 46 (ArC) 86 20 98 39

Jakobsen Karsten vognmd.
Lyngåv. 55 (Hat) 86 98 27 23
- **Kate Frank** Hallsstj 39 (ArC) 86 12 82 74
- **Keld Lundling** Glentev. 10 (Ris) 86 17 35 33
- **Kent Dam** HelgeRodesV. 9 (ArV) 86 25 68 09
- **Kim** Lærkevæng. 3 (Gal) 86 95 48 23
- **Kim** Rødlundvej 499 (Haj) 43 99 93 61
- **Kim Alfang** Nobilisvej 24 (Egå) 32 10 71 59
- **Kirsten** Annettevej 30 (Brb) 86 25 60 39
- **Kirsten** Rosenpark. 16 (Gal) 86 94 39 23
- **Kirsten** Themsvej 22 (Ris) 86 17 63 69
- **Kirsten & Bjarne** Buen 2 (Spo) 86 96 84 22
- **Kirsten & Peter** Børupvej 77 (Trj) 86 29 45 14
- **Kirsten Vrou Ris & John** Bellisvej 10 (Gal) 86 94 48 01
- **Knud** Østergårdsv. 111 (Mal) 86 93 25 78
- **Knud Erik** Vikærsvej 5 C (Ris) 86 21 61 19
- **Knud Jørgen** chauf. Ingerslevv. 30 (Hss) 86 29 04 03
- **Knud Vest** lag.førv.
BjørnholmsAllé 19 (Vij) 86 14 12 61
- **Kristian** ChristenKøbkesG. 15 (ArC) 32 10 93 38
- **Kristian** Højlundspark. 83 (Sol) 86 92 84 06
- **Kristian Holm** Ødumv. 10 (Hat) 86 96 86 64
- **Kristian Moltsen** Fredensg. 31 (ArC) 32 14 56 18
- **Kristoffer L** NyMunkeg. 12 (ArC) 32 11 26 96
- **Kurt** vognfør. Pilegårdsv. 138 (Hss) 86 28 49 12
- **Kaare & Annette Ljungberg**
Baldrianv. 21 (Ris) 86 17 40 04
- **L** Grønagerv. 20 (Hin) 86 98 74 61
- **Lars** Astridsvej 7 (Brb) 86 25 24 21
- **Lars E** tømr. Stavtrupv. 20 (Vij) 86 28 43 29
- **Lars & Anne-Marie Vinge**
Porsevæng. 3 (Hss) 86 28 88 32

Jakobsen Lars Jørgen arkit.
Elbækvej 5 (Ris) 86 17 36 10
- **Lauritz** Mustrupvej 131 (Mår) 86 11 32 45
- **Lena Maria Piesner & Jesper Piesner**
Danavej 1 (Gal) 86 94 49 31
- **Lene** Godthåbsv. 4 (Hat) 86 98 27 24
- **Lene** Skt.PaulsG. 56 (ArC) 86 13 82 83
- **Leo Skovgaard** Odensegade 5 (ArC) 86 19 22 18
- **Lilian** kont.ass. Skovlundgårdsv. 150 (Vij) ... 86 28 76 60
- **Lillie** Ø.Kringelv. 1 D (Egå) 86 22 17 72
- **Line** Schleppegrellsg. 18 A (ArC 86 19 15 75
- **Lise Frank** Trondhjemsg. 12 (ArN) 32 16 08 60
- **Lise Vindbæk** SteenBilleST. S (ArN) 32 18 97 65
- **Lissy Henny** Mosev. 19 (Mke) 86 37 70 79
- **Lone** Damagervej 26 (Vij) 86 27 77 58
- **Lone** SkæringEgager 22 (Egå) 86 24 72 61
- **Lone** læge Chr.WærumsG. 22 (ArC) 88 19 59 33
- **Lone Harbo** BildbjergParkv. 8 (ArN) 86 10 46 53
- **Lone & Henrik Hjelmlund**
Åbyhøjvej 17 (ArV) 86 15 61 64
- **Lotte Kaasgaard** L.A.RingsV. 29 (Høb) 46 92 62 67
- **Louise Vissing** Bissensg. 15 (ArC) 86 12 13 92
- **M E** motormd. Pileværget 20 (Høb) 86 14 99 80
- **Mack H** pølsemag. Randersv. 23 (ArN) 86 16 36 82
- **Maja** Capellavej 5 (Høb) 86 14 72 30
- **Malene & Henrik S Christiansen**
Solbakk. 1 A (Ris) 86 17 17 67
- **Margit** Nørretvej 11 (Mår) 86 29 72 50
- **Maria Breum** SkejbyVænge 189 (ArN) 32 14 03 36
- **Mariann** o.sygepl. BredkærParkv. 5 (Egå) .. 86 74 22 08
- **Marianne** Chr.Winthersv. 102 (Åbh) 86 13 07 39
- **Marianne & Jan** Mindev. 16 C (Ham) 86 96 59 55
- **Martha Mark** Nørreg. 18 (ArC) 86 13 48 33
- **Martin** Gartnerhaven 59 (Skd) 86 11 35 05
- **Martin** Kantorpark. 4 (Ris) 32 10 21 11
32 15 17 18
77 34 18 78
86 12 10 65
- **Mette** Kaserneboulevarden 29 (ArC) 32 16 65 36
- **Mette & Jens Vinge** Køtsmosev. 23 (Hss) ... 86 29 45 99
- **Michael** Sdr.Ringg. 15 (ArC) 86 18 16 00
- **Michael Bo** Langskov. 3 (Hat) 86 91 55 59
- **Mogens R** salgsass. Hjaltesvej 3 (Hat) 86 98 21 81
- **Morten** Egehaven 51 (Lys) 86 74 04 17
- **Morten** KrabbesholmsAllé 7 (Vij) 86 19 59 70
- **Morten** OlofPalmesAllé 31 B (ArN) 32 18 89 37
- **Niels** mek. Engdraget 12 B (Til) 86 24 24 43
- **Niels Anker Peder** Illerupvej 63 (ArN) 86 16 73 18
- **Niels B** kartonn.arb. Ibisvej 14 (Skd) 86 99 30 02
- **Niels & Marie** J.P.LarsensV. 114 (Brb) 86 26 42 34
- **Niels Tage** Fyrkatvej 2 (ArN) 86 10 32 56

Jakobsen Og Hvam A/S Sandagerv. 15 (Ris) 86 17 97 99
- **Olav** bag.sv. Kløvervang. 84 (Skd) 86 99 24 86
- **Ole** Vesterengv. 15 (ArN) 86 10 11 88
- **Ole Vinther** Sdr.Ringg. 4 (ArC 66 11 99 99
- **Orla** Hjortshøjpark. 131 (Hjo) 32 14 18 75
- **Ove** Blishønev. 4 (Skd) 86 99 16 25
- **Ove** chauf. Gl Viborgvej 8 (Ham) 86 94 50 21
- **Ove** tømr. Skovbrynet 13 (Ham) 86 96 90 40
- **Ove Dalgas** Astridsvej 7 (Brb) 86 25 40 34

Jakobsen P skomag.
RosenvangsAllé 224 (Høb) 86 27 15 74
Jakobsen P. E. A/S Arresøvej 7 (Ris) 86 17 22 66
- **Paul** KoltØsterv. 4 (Hss) 86 28 49 49
- **Paw** Nørreport 3 (Ham) 59 59 06 24
- **Peder Bjerre** Engdalgårdsv. 86 (Bed) 86 93 70 60
- **Per** Møllebakk. 43 (Sab) 86 94 87 46
- **Per Lin** Erbækvej 21 (Tri) 86 98 99 80
- **Per Vest** tømr. Øster Alle 33 (Vij) 86 14 04 37
- **Pernille** DeMezasV. S (ArC) 86 13 34 50
- **Pernille Bjerre** Majsvænget 128 (MaD 86 93 15 98
- **Peter** Hjelmensg. 4 (ArC ..... **Hemmeligt nr.**
- **Peter** Randersv. 113 B (ArN) 43 63 29 37
86 10 79 98
- **Peter Anker & G** DalgasAvenue 43 (ArC) ... 86 12 04 88
- **Peter Emil** MyliusErichsensV. 3 (ArN) 88 17 58 67
- **Pia** Kærgårdsv. 21 (Sol) ..... **Hemmeligt nr.**
- **Pia Borre** HolgerDrachmannsV. 7 (ArC 86 19 80 79
- **Pia & Per** Kærgårdsv. 21 (Sol) 86 92 71 74
- **Pia Martha** Åsen 31 (Hns) 86 99 68 19
- **Poul** CaritEtlarsV. 14 (Åbh) 86 15 09 66
- **Poul** slagt.sv. Jarlsmindev. 7 (Vij) 86 28 40 79
- **Poul Johan** CaritEtlarsV. 14 (Åbh) 86 15 72 57
- **Poul M** cand.mag. Viborgv. 30 (ArC) 86 10 06 86
- **Preben** Holmetoft. 37 B (Høb) 86 27 35 09
- **Psyk Evan** psykolog cand.pæd.
Grønneg. 66 (ArC 86 19 87 80
- **Randi & Hildur** SkæringStrandv. 44 (Egå) .. 86 22 54 80
- **Rasmus** Montanag. 43 (ArC) 86 44 22 00
- **Rasmus Leth** BøgeskovHøv. 181 (Vij) 86 28 12 45
- **Rasmus Lykke** Skt.PaulsG. 34 (ArC) 32 21 08 61
- **Rich** anl.gartn. Espedalen 51 (Ris) 86 21 42 50

Jakobsen Robert Stenrosev. 37 (Bed) 24 91 29 60
- **Ruth** Skolepark. 95 (Bed) 86 93 62 01

Jakobsen Ruth Inge børnehavelærerinde
Hougårdsv. 62 (Brb) 86 17 88 47
- **Solveig & Stig** Sev. 6 A (Brb) 86 26 05 08
- **Solvej** Havkærvæng. 194 (Til) 48 41 50 38
- **Sonja** Havkærvej 42 (Til) 86 24 15 93
- **Sonja** Rugmarken 15 (Høg) 86 92 23 74
- **Sophia Fyrst** Barthsgade 12 A (ArN) ..... **Hemmeligt nr.**
- **Steen** Flintebakk. 196 (Ris) 87 88 05 23
- **Steen** Hørretløkk. 339 (Mår) ..... **Hemmeligt nr.**
- **Steen** RundhøjAllé 111 (Høb) 86 11 09 29
- **Steen** SabroSkovv. 22 (Sab) 87 48.68 87
- **Steen** Solbærvej 10 (Sab) 87 48 68 77
- **Steen & Annette** Hørretløkk. 339 (Mår) 86 12 43 73
- **Steen Skovgaard**
Vestergårds Alle 132 (Høg) 86 92 28 04
- **Steffen** lekt. Thunagade 1 A (ArC) 86 18 78 70
- **Steffen & Mona Petersen**
Brunhøj 4 B (Høg) 86 92 14 85
- **Stine** NielsJuelsG. 73 (ArN) 86 16 84 03
- **Sune** Samsøgade 82 (ArC) 32 12 95 06
- **Susanne Voldsgaard**
Solbærhaven 79 (Lys) 86 22 55 01
- **Svend Erik Lysdal** Segaftvej 149 (Skd) 86 99 22 10
- **Søgaard** brolæg. Edslevvej 3 (Høg) 86 92 34 52
86 92 34 53
- **Søren** Hjelmagerv. 3 B (Skd) 86 99 14 97
- **Søren** SmedegårdsAllé 107 (Mal) 86 93 03 10
- **Søren Bonde** Filippav. 21 (Høb) 75 50 02 87
- **Søren Peter** Odderv. 51 (Høb) 86 27 43 27
- **Søren Rosenørn** BredkærParkv. 6 (Egå) 86 10 80 42
- **Søren Willi** forp. Børupvej 454 (Trj) 86 29 00 38
- **Tage** tryk.arb. Hejredalsv. 6 B (Brb) 86 25 54 46
- **Thomas Astrup** Willemoesg. 66 (ArN) 86 21 67 62
- **Thomas Juhl** Rigtrupvej 54 (Hat) 87 61 11 61
- **Thorkild & Minda** Morelvænge. 2 (Trj) 86 29 86 12
- **Tina** HansBrogesG. 27 (ArC) 87 30 03 73
- **Tina** Ravnskærvej 50 (Hin) 86 17 96 82
- **Tina** Ringkøbingv. 26 (ArC) 32 10 36 13
- **Tina** Stadion Alle 9 (ArC ..... **Hemmeligt nr.**
- **Tina** kont.ass. Kantorpark. 71 (Ris) 86 10 04 76
- **Tom** HolmeMøllev. 14 (Vij) 86 27 67 17
- **Tom** Kratteødet 10 (Mår) 86 72 22 11
- **Tonny** Sdr.Ringg. 35 (ArC) 86 14 30 52
- **Tor** Vidtskuev. 12 (Vij) 32 11 76 68
- **Torben** Højballev. 5 (Mår) 86 25 66 01
- **Torben** Jernalderv. 324 (ArV) 86 24 38 27
- **Torben** Søndermark. 149 (Hin) 86 91 16 86
- **Torben** Sdr.Ringg. 69 (ArC) 86 13 49 59
- **Torben** journ. Vestervang 35 (ArC) 86 18 93 58
- **Torben Ellegaard** Skolesving. 31 (Ris) 86 10 35 15
- **Uffe** Ladingv. 34 (Sab) 86 94 93 98
- **Ulla** RoukærAllé 19 (Høb) 86 27 92 20
- **Ulrik** JyllandsAllé 10 (ArC) 38 74 36 37
- **V E** Tjørnev. 17 (Hns) 86 99 48 90
- **Vagn** HansBrogesV. 25 (Brb) 86 26 23 60
- **Vagn** kommis Gl.Viborgv. 102 (Sab) 86 24 27 95
- **Vera** Toftev. 18 (Hns) 86 99 46 47
- **Verner** fyrb. Højgårdspark. 21 (Tri) 86 23 07 59
- **Vibeke Rimdal** Strandbyv. 17 (Ris) 86 17 51 36
- **Viggo** postb. AlbertNaursV. 11 A (Høb) 86 27 32 51
- **Vita** Falkevej 5 (Høg) 86 92 31 05
- **Vivien** Sdr.Ringg. 34 (ArC) 86 29 15 03
- **Winnie Vangsted Jens**
Brunhøj 27 A (Høg) 87 49 90 04
- **Aage** Åvangen 5 (Ham) 86 96 30 67
- **Aase** Hirsevæng. 38 B (Gal) 86 94 50 06
- **Aase** Holmetoft. 51 (Høb) 86 27 01 69
- **Aase** Marselisβoul. 28 (ArC) 86 20 27 55
- **Aase & Ivar** Tordenskjoldsg. 18 (ArN) 86 16 84 93
Jakobsgaard Jørgen Bynkevej 9 (Rts) 86 17 68 87
- **Pernille & Peter** Højkolvej 22 (ArV) 86 75 35 75

Jakobskolen Næringen 100 (Ris) 86 78 30 55
86 78 30 90
87 39 42 42

Jakobskolen Århus Kristne Privskole
Næringen 100 (Ris) ..... **Hemmeligt nr.**
Jakobsson Lilli Sigga Hindhøjen 18 (Hin) 87 64 02 46
JakoFeld ApS Lystrupv. 227 (Lys) 87 43 04 10
Jakubczak Danuta syer.
RundhøjAllé 41 (Høb) 86 11 42 40
Jala Helsekost ApS (

Janken Frank Præstemarksv. 56 (Ham) 86 96 39 19
- John Heltmann Viborgv. 77 (Ham) 86 96 29 23
Jannak Claus Langelinie 46 (Sab) 86 94 83 99
- Elin ass. Emmasv. 4 (Brb) 86 25 33 52
86 25 33 56
Jannetykke.Com Hjulbjergv. 44 D (Høb) 30 89 85 70
Janner Mette Sallv. 61 (Ham) 86 96 10 14
Jannikis Webdesign Vesterbrog. 12 (ArC) 22 94 01 50

JAN'S DÆK OG AUTO
Bøgekildevej 11, 83 61 Hasselager
Telefon 86 28 18 80
Mobil 40 11 65 68

Jan's Dæk og Auto (Jan Jensen)
Bøgekildev. 11 (Hss) 86 28 18 80
Jans Irene Engsvinget 13 (Haj) 86 99 86 82
- Jürgen Tornskadev. 43 (ArV) 86 16 23 52
Jans Montage (Jan Nielsen)
Skanderborgv. 20 (Hat) 86 98 13 14
Jansby Kristian MartinVahlsV. 25 (ArC) .... **Hemmeligt nr.**
Jansen Anton Aas Chr.WærumsG. 18 (ArC) .. 32 12 23 66
- Carsten Engsvinget 12 (Haj) 86 94 23 34
- Gerty Chr.Molbechs Vej 9 (ArC) 86 12 69 72
- Henning guldsm. Silkeborgv. 318 (Åbh) 86 25 58 40
- Ingrid K Tage-HansensG. 13 (ArC) 86 12 77 25
- Jakob Billeskov EgåMøllev. 146 (Egå) ... **Hemmeligt nr.**
- Jette RundhejAllé 76 (Høb) 86 11 55 82
- Lene Skovbypark. 52 (Gal) 86 94 40 50
- Martin Rasch Østermarksv. 43 (Til) 86 24 58 58
- Michael Chr.X'sV. 8 (Vij) 86 14 43 24
- Palle Isbrandt erhv.psyk.
Vester Alle 26 (ArC) 86 76 15 25
- Rene MallingKirkev. 6 (Mal) 86 93 29 98
- Stine Billeskov EgåMøllev. 146 (Egå) 86 47 54 00
- Svend & Charlotte Bruno Hansen
Ydunsvej 17 (Åbh) 86 15 03 49
Janssen Kasper Nyhus
Silkeborgv. 196 (ArC) 32 17 39 43
Jansson Anders JyllandsAllé 99 (Høb) 87 34 10 87
Jansaa Dagmar Præstevangsv. 51 (ArV) 88 70 70 99
Jantzen Annette Urmagertoft. 84 (Høb) 86 29 72 90
- Birgit Gudrunsvej 58 (Brb) 54 62 78 74
54 62 78 79

Jantzen Development A/S
Åbogade 15 (ArN) 70 21 39 00
- Erik Fuldenvej 71 (Bed) 98 51 10 50
Jantzen-Holst Hans Erik
Grøndalsv. 80 (Vij) ..... **Hemmeligt nr.**
- Janette Nordbyvej 18 (Vij) 86 72 22 33
- Jens JanusLaCoursG. 18 (ArC) 86 20 11 34
- Knud & Connie Bække. 2 (Gal) 86 95 03 09
- Leo Langelinie 26 (Gal) 86 94 77 37
- Ove ing. EgåStrandv. 4 B (Egå) 86 74 22 10
Janum Kjeld Langeløkke 9 (Til) 86 24 27 52
86 24 27 82
- Sine Tordenskjoldsg. 96 (ArN) 32 13 00 82
Janussen Kåre Børupvej 289 (Trj) 86 74 31 19
Janvier Annelise Hesselund
Bækkelundsv. 41 A (Ris) 86 17 63 18
Japan Photo M.P.BruunsG. 25 (ArC) 86 12 82 82
Japan Photo A/S Finlandsg. 17 (ArN) 86 10 70 60
Telefax 86 10 70 65
Japan Photo Århus A/S Ryesgade 37 (ArC) . 86 13 22 32
Jape Ejendomme Aps Mejlg. 103 (ArC) 86 18 29 16
Japp Henning ing. Stavnsbakk. 8 (Ris) 86 21 48 58
- Ole Bygaden 12 (Lys) 87 43 08 77
- Ole Stavnsbakk. 8 (Ris) 86 21 17 75
- Per Mørck Jarlsmindev. 172 (Vij) 86 28 26 11
Japp Production ApS Bygaden 1 (Lys) 87 43 80 00
Jappe Anne-Lene Landsbyvæng. 12 (Gal) 86 95 45 79
- Anne Lene Landsbyvæng. 26 (Gal) 86 95 45 29
Jaqsa Company Aps Arresøvej 48 (Ris) 46 94 90 08
86 20 34 20
Jaques John NødkærAllé 127 (Høb) 86 27 62 20
- Mette Susanne Viborgv. 761 B (Sab) 87 54 61 71
Jaquet Frank JeppeAakjærsV. 2 (Had) 86 46 15 03
Jaquet Hanne kont.ass.
SaralystAllé 118 (Høb) 86 27 24 90
- Kristian Sønderskovv. 4 (Høg) 86 92 23 93
- Svend Aage reprs. HolmeParkv. 238 (Høb) 86 27 65 10
- Søren Grenåv. 25 (ArN) 86 16 40 70
Jarah Ahmed Khalid Dakhil
Gudrunsvej 18 (Brb) ..... **Hemmeligt nr.**
Jarasunas Aidas BrobjergParkv. 65 (Egå) 32 18 38 73
Jarl Autosport Aps Silkeborgv. 51 (ArC) 86 15 16 55
86 15 17 45
Jaritz-Nielsen Lise & H J
Voldum-RudV. 1 B (Had) 86 49 12 22
Jarland Børge HasleCenterv. 171 (ArV) 86 15 27 99
- Fjeld Marie-Louise & Thomas
Frederiksg. 26 (ArC) 86 17 17 02
- Joan Donbæk & Rene Lyngåv. 24 (Had) 86 91 53 20
Jarlgaard Kim Anneksvej 6 (Hin) 86 13 09 54
Jarlkvist Susanne & Morten
Hindbærhaven 16 (Lys) 86 22 15 13
Jarly Erik & Lilly BrobjergParkv. 55 (Egå) 86 15 79 44
- Kim Melby Gerlachsg. 6 (ArC) 86 20 28 07
Jarning Anne-Marie
H.C.Andersens Vej 9 (Åbh) 86 25 77 42
Jars Klaus kljær Hedeager 42 (ArN) 86 84 98 75
- Vitta PederSkramsG. 11 (ArN) 86 93 62 72
Jarsbo Ellen Udsigten 13 (Brb) 86 26 24 89
Jarsbo Eva Sandbakkev. 103 (Hin) 86 91 18 18
- Kell & Lillian Skejbyv. 169 (Ris) 86 21 15 04
Jarsbo Redesign Lærkehaven 174 (Lys) 60 24 51 65
- Sarah Lærkehaven 174 (Lys) 86 74 32 79
Jarvang Nina Yvette G
Egebjergv. 139 (Brb) 86 26 17 96
Jarvig Dore Og Vinduer Granstien 46 (Egå) . 86 22 40 11
Jarvis Lotte Nørreskovv. 11 (Hin) 35 10 42 74
Jara Bettina Hvidkløverv. 8 (ArN) 82 43 72 22
Jasa Company Aps Arresøvej 48 (Ris) 46 94 90 09
Jasim Ahmad Ali Abou
HenrikHertzV. 64 J (Åbh) 86 25 59 89
- Manil Thamer Hadbjergv. 16 F (Had) 48 41 82 11
Jasmin Print Åbovelandsvej 67 (ArC) 23 46 09 68
Jasminvej, Børnehaven Jasminvej 31 (Ris) ... 87 13 84 02
Jasper Arne Hirtshalsv. 9 (Egå) 86 22 26 39
- Poul Brunhøj 11 (Høg) 86 92 18 20
Jastrup Ulla & Ole Bygmarken 1 (Lys) 86 22 19 59
Jata & CO. A/S Kærgårdsv. 70 (Sol) 32 14 01 52
86 92 85 33
Jata & Co A/S SolbjergHovedg. 90 B (Sol) 32 17 24 77
32 17 34 77
Jauch Juliane OtteRudsG. 49 (ArN) 78 78 23 43
Jauert Per lekt. Balagervej 12 (Vij) 86 11 28 28
Jaursen Frank VorregårdsAllé 127 (ArN) 86 16 64 64

Javadi Mohammad H. Sayed
Elstedhøj 22 (Lys) 88 70 43 04
Javadian Parviz Holmkærvej 157 (Tri) 86 78 77 62
Javan Farhad Illerupvej 71 (ArN) ..... **Hemmeligt nr.**
- Mitra Åboulevarden 51 (ArC) 35 14 24 29
- Neda Brendstrupv. 85 A (ArN) 86 10 80 19
Javanshir-Barjough Yousef
Sydtoften 24 (Vij) 86 72 27 26
Javanshir Barjough Farhad
Onsholtvej 218 B (Vij) 86 11 84 10
- Farhad TranbjergHovedg. 59 (Trj) 86 29 99 92
Javanshir Hersini Farhad Byvæng. 15 (Vij) . 86 28 04 58
Javén Ing-Britt Østboulevarden 29 (ArC) 86 19 66 51
Jawhare Ghassan Anif Louisev. 18 (Brb) 86 25 53 94
Jayatissa Hans Teglhøjen 52 (Hin) 86 98 58 51
Jb Booking Aps SkåderHøjgårdsv. 82 (Høb) ... 86 12 36 88
Jb Inventar A/S
Brendstrupgårdsv. 102 (ArN) 70 20 58 26
Jb Snedkeri Munkhøj 14 (Lys) 86 22 18 04
Jbbo Invest ApS Jerichausg. 3 (ArC) 70 23 23 34
Jbg Consult (Jørgen Bilet Gude)
VorregårdsAllé 69 (ArN) ..... **Hemmeligt nr.**
JC Møbler (Jørgen Svenningsen)
Ødum Torv 5 (Hat) 86 98 95 33
JCC Invest ApS Reventlowsv. 46 (Vij) 60 16 46 40
Jcl Danmark Solbakk. 51 (Ris) 70 20 18 40
Jcl Aarhus International
Brammersg. 45 (ArC) 61 68 61 53
Jds Solutions NyMunkeg. 74 (ArC) 28 89 70 47
Je Ejendomsadministration (Hanne
Oschätzchen) Porsevænq. 1 (Hss) 86 72 04 72
Je - Ni El - Installation Aps
Gartnerpark. 24 A (Tri) 86 23 19 55
JE-NI El-Installation ApS
Gartnerpark. 24 A (Tri) 86 23 16 93
JE-NI El-Installation ApS el-instal.
Skolestien 6 (Hin) 86 98 85 55
Se annonce under:
El-installatører

JE VVS & Blik
Bygvænget 1
8340 Malling
Tlf. 86 93 00 46
jens.eriksen@je-vvs.dk
www.je-vvs.dk

JE VVS & Blik (Jens Eriksen)
Bygvænget 1 (Mal) 86 93 00 46
Se annonce under:
VVS-installatører
JEA A/S H.C.Ørstedsv. 21 (Vij) 86 14 14 38
Jeberg Bendt Vangsø Stenrosev. 7 (Bed) 86 93 60 75
- Esben Søndervang. 40 (Vij) 88 19 48 20
Jebjerg M Jordbrovej 11 (ArN) 86 16 58 08
Jedari Ali Bøgev. 37 (Hin) 86 91 05 99
Jedich Birgit Hagenau
Sandbakken 30 (Høb) 86 27 80 37
Jedidja Michael Haurumsvej 15 (Til) ..... **Hemmeligt nr.**
Jedig Helle Clausholmv. 336 (Had) 86 49 16 90
- Lis Ag. 85 (Had) 86 98 28 49
- Morten Fosgerau Friis
Silkeborgv. 128 (ArC) 32 18 19 15
Jeffers Finans ApS Hasselvang. 46 (SoD) 30 49 49 65
Jefsen Eskil señor CarlBlochsG. 23 (ArC) 32 12 93 60
- Helle & Kim Poulsen
Humlehusvæng. 3 (ArN) 86 17 12 43
Jefsen Jens musik.
LudvigHolbergsV. 30 (Åbh) 86 25 20 66
Jeggesen Peter & Lisa Søndersav. 18 (Ris) .. 87 41 99 22
- Ulla Neptunvej 93 (Vij) 86 27 96 62
Jegindø Jens Aarup Fastrupvej 40 (Sol) .... **Hemmeligt nr.**
Jegsen H bankass. VilhelmBecksV. 101 (Vij) ... 86 28 61 22
- Jørgen Mustrupvej 53 (Mår) 35 13 70 12
Jehovas Vidner Århus Sommervej 7 (ArV) .. 87 47 00 48
Jehovas Vidners Rigssal Bavne Alle 1 (Had) . 86 91 45 00
Jehovas Vidners Rigssal
Bremårevej 5 (Lys) 86 22 88 81
Jehovas Vidners Rigssal Dalvej 2 ..... 86 11 28 02
Jehovas Vidners Rigssal
Heimdalsv. 13 (Åbh) 86 15 40 18
Jehøj Henning Qin Tjelevej 16 (Ris) 86 27 01 04
Jehøj-Krogager Marianne & Niels Erik
Thorsv. 33 (Gal) 86 94 54 58
Jeksen Anlægsgartner og
Brolæggerservice JeksenDalv. 42 (Høg) 28 70 09 70
Jeksen Anlægsgartner og
Brolæggerservice JeksenDalv. 42 (Høg) 28 70 09 70
Jeksen Mark Vandværk
Ryvejen 21 A (Høg) 21 43 56 60
Jeksen Maskinstation (H P Hansen)
Æblehaven 11 (Høg) 86 57 11 51
Jelisejevs Vladimirs Bizonvej 6 (Gal) ..... **Hemmeligt nr.**
Jelkvist Ellen Magrethe Hejredalsv. 6 (Brb) 86 25 16 62
Jelle Jan & Lone Skovbypark. 47 (Gal) 86 94 75 03
Jellebakken Fritidshjemmet
Jellebakk. 2-8 (Ris) 86 21 41 33
Jellebakkeskolen Jellebakk. 17 (Ris) 86 78 42 71
Jellebakkeskolen Jellebakk. 17 (Ris) 87 13 85 00
B og U-læge og sundhedspl. 87 13 85 14
Skolefritidsordning 87 13 85 20
Tandklinikken 87 13 85 10
Jellebakkeskolen, Ungdomsskolen
Jellebakk. 17 (Ris) 27 29 43 07
Jellesmark Dan Vestermøllev. 32 (Tri) 87 47 83 81
Jelling Claus Tingskov. 1 (Mår) 86 29 14 02
- Joanna Obstrupvej 1 B (Mår) 86 29 60 08
- Peter Leo Tingskovv. 1 (Mår) 86 93 17 37
Jellyfish Syndicate Aps Balticag. 12 (ArC) .. 70 20 29 22
Jellyfish Syndicate C Aps Balticag. 12 (ArC) . 70 20 75 29
Jelnes Karen Vestervang 40 (ArC) 32 15 96 31
Jelsbak Bodil kont.ass. NielsBohrsV. 7 A (Vij) 86 14 41 75
- Finn Søtoften 5 (Høg) 87 68 00 07
- I M sekr. JyllandsAllé 17 (ArC) 86 14 03 85
- Kirstine Kløvervang. 31 (Skd) 86 14 01 73
- Peter Tandervej 23 (Mår) 86 29 42 80
Jelsbech Bjørn Hjortshøj Stationsv 42 (Hjo) .. 86 12 82 95
- Leif Irs. SkåderSkovv. 38 (Høb) 86 27 48 20
Jelsgaard Butler Alg. 29 A (Hin) 86 91 15 71
Jelstrup Nina Ellegaard
TrigeParkv. 17 (Tri) 86 23 24 10
Jem & Fix A/S Sommervej 19 (ArV) 76 41 55 41
Jem & Fix A/S Muslingev. 30 (Egå) 76 41 55 37
Jemer Karl Vibeke Landsbyvæng. 30 (Gal) .. 87 54 74 20
Jenbacher A/S Samsøvej 10 (Hin) 86 96 67 88

Jendresen Erik Nyvangsvej 2 (Haj) 86 94 23 00
- Rie & Søren Elmosevej 80 (Bed) 86 93 00 11
Jenlaschmidt Development
Østerg. 42 (ArC) 20 98 69 64
Jenner Ellen slagteriarb.
KajMunksV. 40 (Vij) 86 11 53 04
- Hanne programmør Monradsvej 12 (Vij) 87 34 12 03
- Rikke Mandhusvej 8 C (Sab) 87 48 68 70
Jennert J dispon. Ydunsvej 5 (Åbh) 86 15 81 17
- Lone Dalsbrovej 78 (Hat) 48 22 42 05
Jennys Haircut (v/Ngoc Yen Nguyen)
Skanderborgv. 183 (Vij) 52 75 27 99
Jens Buhl & Sønner A/S
Stormosev. 21 (Hss) 86 28 31 47
86 28 32 44
86 28 70 10
Jens E. Bijouterie A/S
Skæringvej 109 (Lys) 86 21 30 11
Jens Erik Kruse Thorsagerv. 29 (Mike) 86 37 72 37
Jens Jørgen Hjortshøj, Ijh
Skagenvej 14 (Egå) 86 14 07 01
Jens Nørgaard Poulsen A/S
Larsmindev. 6 (ArN) 86 23 02 22
Jens Otto R Andersen/ G H Sørensen
HolgerDrachmannsV. 3 (ArC) 86 19 56 72
: Jens Aage Hundevad Knudsen
Rugbjergv. 85 (Vij) 86 28 28 40
Jensbo Rianne advok. Højvangsv. 13 (Vij) 86 28 34 49
Jensby Arne Bang & Annegrete Grum-
Madsen Sjællandsg. 34 (ArC) 86 18 89 71
Dorthe Møleg. 7 A (ArC) 86 19 99 28
- Jan Bang Minthøjvej 9 (ArV) 88 19 50 78
- Leif Bavnegårdsv. 124 (Hss) 86 28 57 27
Jensc.Dk Gemmavej 9 (Høb) 86 11 66 30
Jensdottir Inger Marie
Kongsgårdsv. 4 (Vij) 86 16 01 48
Jensen A. Arnegårdsv. 10 (Åbh) 86 25 82 60
- A BrobjergParkv. 21 (Egå) 86 22 57 23
- A Fredensg. 1 (Hin) 86 98 54 63
- A FrydenlundsAllé 41 (ArV) 86 15 59 81
- A Kappelsdal 23 A (Ham) 86 96 91 03
- A Kunnerupv. 194 A (Hss) 86 16 89 50
- A Starupvej 9 C (Mal) 86 93 14 73
- A Voldbækvej 82 (Brb) 86 25 47 26
- A ass. Kantorpark. 77 (Ris) 86 21 31 71
- A reprs. Hammershusv. 42 (ArV) 86 16 77 81
- A spec.arb. Fjældevæng. 32 (ArV) 86 15 06 20
- A D Hørninggårdsv. 11 (Høg) 86 92 22 72
- A H Tendrupvej 40 (Hns) 86 99 54 29
- A Ilsøe Browej 28 (Hns) 86 99 64 24
- A Kloster o.lær. Knebelvej 7 (Ris) 86 17 94 34
- A Kruse møb.polstr. Tamperdalsv. 7 (ArV) . 86 10 01 10
- A Løber DalgasAvenue 166 (ArC) 86 12 44 67
- A Melgaard arkit. Agrivej 15 (Ris) 86 17 96 19
- A P mask.forh. C.F.AagaardsV. 13 (Høb) 86 27 20 02
- A Ploughgaard Herredsv. 18 (Hin) 86 96 69 41
- Adam Ena Aldersrov. 9 (ArN) 32 13 36 02
- Adolf gdr. Larixvej 1 (Sab) 86 94 84 38
- Agner Porskjærv. 13 (Gal) 86 94 31 87
- Agner Frank B.S.IngemannsV. 7 (Had) 86 91 44 37
- Agnes Kirkegårdsv. 53 (ArC) 86 12 31 65
- Agnes Reginehøjv. 25 (ArN) 86 10 57 48
- Agnete Fuglebakkev. 4 A (ArV) 86 16 26 13
- Agnete Granv. 9 B (Ham) 86 96 16 52
- Agnete Grenåv. 701 (Skd) 86 97 93 40
- Aksel Skyttehusv. 2 (Gal) 86 95 41 33
- Aksel Tornhøjv. 46 A (Vij) 86 28 23 49
- Aksel gross. Fjordv. 10 (Mal) 86 93 12 14
- Aksel mask.arb. Sdr.Ringg. 27 (ArC) 86 14 97 89
- Aksel Borup el.mek. Ahornvæng. 3 (Høg) .. 86 92 22 01
Jensen Aksel Brandt Højkolvej 19 (ArV) 86 11 31 91
- Aksel Hjorth Sivsangerv. 30 (Brb) 86 25 31 03
- Aksel Hyldahl Mosealleen 5 (Til) 86 24 24 98
- Aksel & Yrsa Haslegårdsv. 31 (ArV) 86 75 10 30
- Aksel Schjødt GedingSøv. 30 (Til) 86 24 39 61
- Aksel Stenholm lekt. Merkurvej 14 (Høb) .. 86 11 34 55
- Aksel Vilh TrigeCenterv. 40 (Tri) 86 23 01 07
- Alan Elmosevej 85 (Bed) 86 93 68 08
- Alan Hybenvæng. 43 (Høg) 86 95 21 70
- Alex Egå Engvej 178 (Egå) 86 72 50 58
- Alex Ø. Kringelv. 40 (Egå) 86 22 31 63
- Alex Schmidt Græsvangen 281 (Til) 86 24 51 37
- Alf Augustenborgg. 25 J (ArC) 86 27 66 20
- Alfred & Asta H Nyvangsvej 14 C (Høg) . **Hemmeligt nr.**
- Alice Gerlachsg. 4 (ArC) 88 17 43 10
- Alice Havkærvæng. 74 (Til) 86 24 64 59
- Alice OtteRudsG. 86 (ArN) ..... **Hemmeligt nr.**
- Alice Sandbakken 70 (Høb) 86 27 96 80
- Alice Urmagertoft. 22 (Høb) 86 29 16 76
- Alice Dyrhol Hjulbjergv. 109 (Høb) 86 27 03 02
- Alice & Gunner Møllebakk. 7 (Sab) 86 94 85 46
- Alice Marie OlafRudesV. 30 (Høb) 86 16 08 33
- Alice Skat Hjulbjergv. 44 A (Høb) 86 27 09 85
- Alis Agnete Møllevæng. 27 (Høg) 86 57 15 10
Jensen Alis & Viggo Ebeltoftv. 114 (Mike) 86 37 73 30
- Allstair Flintebakk. 12 (Ris) 86 10 60 55
- Allan Børupvej 125 (Trj) 86 72 06 20
Jensen Allan Firma (Aage Allan Marinus
Jensen) Sav. 4 (Brb) 41 41 25 50
- Allan Kronborgv. 21 (Til) 86 24 08 76
- Allan Skelagerv. 392 (ArN) ..... **Hemmeligt nr.**
- Allan Vesterv. 8 (Haj) 86 19 53 69
- Allan gdr. Høgemosev. 10 (Tri) 86 23 19 25
- Allan Balle & Christina Welander
Andersen Børupvej 273 (Trj) 86 99 65 75
- Allan Birkedahl Klokkeskovv. 15 B (Vij) 48 41 34 61
- Allan Damborg Snedkervæng. 21 (Hns) 86 99 65 38
- Allan Due Bronzealdery. 121 (ArV) 86 13 31 27
- Allan Dybdal Gl.Skanderborgv. 103 (Spo) .. 86 96 88 68
- Allan Foged VejlbyToften 15 (Ris) 86 13 66 36
- Allan John Wacher Balagervej 64 (Vij) .. **Hemmeligt nr.**
- Allan Wacher Balagervej 64 (Vij) 86 14 90 02
- Allen Gert Tingv. 78 (Hns) 86 99 52 20
- Ally Mejsevej 10 (Mke) 86 37 70 94
- Anders Damgårdstoft. 8 (Mår) 87 53 82 67
- Anders Ellekærpark. 34 (Hns) 86 99 55 63
- Anders H.C.Andersens Vej 11 (Had) 86 91 48 04
- Anders Kasernebouelevarden 24 (ArC) 86 10 22 13
- Anders Ranunkelv. 285 (Sab) 32 16 04 18
- Anders Skæringvej 4 (Lys) 86 22 62 36
- Anders Valdemarsg. 28 B (ArC) 86 19 83 39
Jensen Anders Øster Alle 31 (Vij) 86 14 42 21
- Anders entrepr. Rødkilvej 69 (Gal) 86 94 51 17
- Anders klejnsm. Østergårdstoft. 64 (Hjo) 86 22 47 56
- Anders Bach Engtoften 4 F (Vij) 32 12 58 75
- Anders Bak Vestervangsv. 23 (Ham) 87 62 01 78
- Anders Bech Nørreled 2 (Hns) 86 97 45 42
- Anders Bjerggaard
Holmstrupgårdv. 162 (ArV) 86 24 86 44
- Anders Bjørnager Dalvangen 44 A (Høb) .. 86 27 26 06
- Anders Bomholt Telefonsmøgen 3 (ArC) ... 86 25 91 91
- Anders Brorsen Sjællandsg. 119 A (ArC) 32 13 40 93
- Anders Bæk Jægergårdsg. 114 B (ArC) 32 18 56 33
- Anders Chr. S Gudrunsvej 38 (Brb) 32 11 35 05

Jensen Anders Damgaard
VejlbyToften 322 A (Ris) 32 15 10 63
- Anders Fusager Lykkegårdsv. 295 (Spo) 86 96 82 40
- Anders Kjær gdr. Åbovej 5 (Vij) 86 28 32 92
- Anders Munk Segaltvej 349 (Skd) ..... **Hemmeligt nr.**
- Anders Peter Søtoften 7 (Høg) 86 29 54 98
- Anders Vinther Sejrs Alle 11 (Ris) 86 21 00 68
- Anders Westergaard Hilligsøe
Langeliniepark. 3 B (ArC) ..... **Hemmeligt nr.**
Jensen Anders Øster Vestervang. 8 (Had) 86 98 35 81
- Anders Å & Lene Sørensen
Tousvej 24 (Åbh) 86 25 57 49
- Anders Aakjær Lyøv. 24 (Had) 87 65 60 37
- Andrea Virkehyst 9 (Gal) 86 94 40 07
- Andreas Boelt Universitetspark. 8 (ArC) 89 42 73 04
Jensen Andreas Krog Råhøjpark. 155 (Vij) .. 86 28 55 03
- Andreas Mose Hjortevæng. 10 (Høb) 98 13 33 24
- Andy Juhl Samsøgade 32 (ArC) 35 12 51 58
- Anelise Dorthea Friis
Nordborgg. 37 (ArC) 86 14 05 00
- Anette Grøfthøjpark. 166 (Vij) 86 28 80 52
- Anette Holmstrupgårdv. 108 (ArV) 82 43 17 41
- Anette Tordenskjoldsg. 83 (ArN) 86 10 07 08
- Anette Bang & Ib Rasmussen
Slotsv. 34 (Hns) 86 97 47 10
- Anette Bech Vester Alle 12 B (Høg) 86 53 17 36
- Anette Berit JensBaggesensV. 38 (ArV) 87 43 07 44
- Anette Engelsborg Vårkjærvej 44 (Vij) 86 77 05 22
- Anette Halkier sygepl.
OtteRudsG. 44 (ArN) 86 16 25 56
- Anette Helene Agertoften 3 (Ham) 86 96 50 42
- Anette Holm
H. Pontoppidans Gade 10 (ArC) 32 16 70 70
- Anette Knudsen Lundbyesg. 10 (ArC) 32 11 30 36
- Anette & Kim Kollander
Stationsv. 16 (Bed) 86 93 84 82
- Anette Mølholm
Skovgårdsvæng. 276 (Trj) 86 29 03 38
- Anette Nyegård Åskrænten 11 (Egå) .... **Hemmeligt nr.**
- Anette Overgaard Todderuppark. 7 (Tid) .. 86 24 32 27
Jensen Anette R Dalstrøget 8 (Ham) 86 96 58 96
- Anette Schrøder Elmely S (Skd) 86 10 71 87
- Anette Starke SabroVænge 111 (Sab) 86 20 27 53
- Anette Svejsø Nørre Alle 85 (ArC) 86 94 80 90
- Anette Sølvsten Skriver
Hjelmensg. 20 (ArC) 35 13 80 07
- Anette Østergård Højballev. 3 B (Mår) 86 29 98 10
- Anita Ndr.Ringg. 129 (ArN) 86 72 04 01
- Anita Torvevænge. 206 (Trj) 86 29 53 34
- Anita Juhl Resedavej 3 (Had) 32 17 51 58
Jensen Anita Lund Jadevej 51 (Skd) 86 21 95 04
- Anja FrederiksbjergT. 5 (ArC) 86 19 26 23
- Anja Torvevæng. 188 (Trj) 86 29 09 04
- Anja Vinterslev. 13 (Had) 86 98 02 17
- Anja Aigren Kettingvej 14 (Haj) 32 16 10 84
- Anja Rantze Kærgårdsparkt. 6 (SoD 86 99 04 34
- Anker spec.arb. Tingv. 8 (Hns) 86 99 65 48
- Anker Kruse karetmag.
Stockholmsg. 35 (ArN) 86 16 10 17
- Anker M gdr. Vesterg. 13 (Had) 86 98 11 86
- Ann Ingerslev. 46 (Hss) 86 75 95 43
- Ann Saralystpark. 4 (Høb) 32 21 52 75
- Ann Berith Valbøll
EdouardSuensonsG. 3 (ArN) 86 16 98 60
- Ann-Kathrine Maddebrov. 33 (Sol) 86 11 86 88
Jensen Ann Merch pres.fotogr.
Urbakkevej 7 (Ham) 86 96 98 80
- Ann & Lars Ross Petersen
HolmeParkv. 125 (Høb) 86 27 90 88
- Anna Finsensg. 63 (ArN) 86 16 35 42
- Anna Holmkærvej 58 (Tri) 86 23 24 70
- Anna Lindebo 3 (Mke) 86 37 74 92
- Anna Østervangsv. 80 (Hat) 86 98 00 42
- Anna fh. centr.best. Storeg. 11 (Hin) 86 98 61 60
- Anna økonoma SabroVænge 105 (Sab) 86 94 84 76
- Anna Berg Bøgeskovpark. 65 (Vij) 86 28 05 38
- Anna Fisker Åsen 28 (Hns) 86 97 50 51
- Anna-Grete Marstrandsg. 15 (ArC) 86 20 94 08
- Anna Grethe Højgårdsv. 71 (Høg) 87 69 63 09
- Anna Grethe Solbakk. 45 (Ham) 86 96 37 17
- Anna & Ib Nygårdsv. 40 (Høb) 86 27 00 57
- Anna K Grøfthøjpark. 161 (Vij) 86 11 58 41
- Anna Katrine BrobjergParkv. 105 (Egå) 86 22 82 48
- Anna-Lise AnkerJensensV. 25 (Åbh) 86 91 07 17
- Anna-Lise Engdalsvej 17 (Brb) 86 26 45 26
- Anna Lyngsø mal. Tranekærpark. 27 (Ris) . 86 17 68 42
- Anna Margrethe Grønningen 9 (Høg) 86 92 39 10
- Anna Marie H.V.KålundsV. 5 (ArC) 86 12 92 37
- Anna-Marie MøllevangsAllé 58 (ArV) 86 10 19 15
- Anna-Marie eksped.sekr.
Ekkodalen 14 (ArV) 86 16 08 65
- Anna Marie provis. Højrebakk. 28 (Brb) 86 25 94 45
- Anna Marie E Rosenhøj 11 C (Vij) 86 15 33 76
- Anna-Marie Enevold Stationsv. 3 (Høg) 86 92 33 57
- Anna R Kousgaard Jernalderv. 107 (Hin) .. 86 98 73 17
- Anna Sofie Pilegårdsv. 78 (Hss) 86 28 30 52
- Anna Sofie Torvevæng. 1 A (Trj) 86 16 87 08
- Annalise RosenvangsAllé 18 (Vij) 86 14 00 72
- Anne Kvædevej 19 (Høb) 86 27 13 48
- Anne Trøjborgv. 78 (ArN) 86 16 43 42
- Anne Berith Acervej 17 (Haj) 32 16 73 83
- Anne Brinck ejd.mgl. Lomvievej 7 (Skd) 86 99 05 07
Jensen Anne-Britt Kvist & Tom Kvist
Jensen Elleparken 12 (Lys) 86 74 18 11
- Anne Dessau Fuglevæng. 15 (Hns) ..... **Hemmeligt nr.**
- Anne Dorte KajMunksV. 66 (Vij) 86 14 13 62
- Anne-Dorte Tornhøjv. 56 (Vij) 86 28 15 01
- Anne-Dorthe Lystrupv. 224 (Lys) 48 41 09 22
- Anne Frovst Søsvinget 29 (Egå) ..... **Hemmeligt nr.**
- Anne-Grete Faurholt
HjulbyHegn 108 (Tri) 35 12 36 59
35 14 19 11
- Anne-Grete Smedegaard
GrønlækkeAllé 78 (Trj) 86 29 19 69
- Anne Grethe Mustrupvej 9 (Sol) 86 92 74 49
- Anne Grethe PeterFabersV. 11 (ArV) 86 10 83 09
- Anne Grethe W Kappelsdal 132 C (Ham) 86 96 13 82
- Anne H Erbækvej 10 (Tri) 86 23 04 12
- Anne H & Niels Nørskov
Snebærvej 26 (Høb) 86 27 19 53
- Anne Holm Høegh-GuldbergsG. 47 (ArC) ... 86 12 43 64
**- Anne Holmst

Jens

Jensen Anne Marie korresp.
MarselisborgAllé 8 A (ArC) 86 20 95 31
- **Anne Marie** sygepl. Nygårdsv. 2 (Høb) 86 16 28 75
- **Anne Marie Fjord** Engskovvej 24 B (Skd) .. 86 99 10 09
- **Anne-Marie Sortberg** Pilebækvej 9 (Lys) .. 86 93 19 77
- **Anne Marie Ørting** Lærkesving. 23 (Haj) .. 86 94 13 37
- **Anne-Mette** CarlJensensV. 33 (Vij) 86 11 77 74
- **Anne Mette** Elstedv. 52 (Lys) 87 48 05 92
- **Anne Mette** Kalmargade 38 (ArN) 88 19 72 27
- **Anne Mette** Vest.Ringg. 188 (ArC) 86 13 03 78
- **Anne Mette Kappel** ØtteRudsG. 19 (ArN) .. 86 19 07 90
- **Anne Skall** Mosegårdspark. 34 (Tri) 86 98 02 92
- **Anneliese Leah Sofia**
Byagervej 104 A (Bed) 86 93 66 06
- **Annelise** boghold. Havrebakk. 25 (ArN) 86 16 71 46
- **Annelise** ergoterap.
Bronzealdervænge. 25 (ArV) 86 24 48 24
- **Annelise Skjødt** Slotslyngen 3 (ArV) 86 10 29 70
- **Annelise Vestergaard** Solbakk. 3 A (Ris) .. 86 72 59 72
- **Annemarie** skoleinsp. Duev. 8 (Hin) 86 98 72 95
- **Annemette Skifter** Andiv. 32 (Mke) 86 97 46 50
- **Annette** Hirsevænge. 144 C (Gal) 86 94 52 66
- **Annette** Søndermark. 98 (Hin) 86 91 16 56
- **Annette Abild** Nødkærallé 218 (Høb) 86 27 89 20
- **Annette Grønbæk** Nymarksvej 27 (Mår) ... 86 93 32 58
- **Annette Hørup** Voldum-RudV. 150 (Hat) .. 86 49 11 46
- **Annette & Karsten** Havternev. 17 (Egå) ... 86 22 64 09
- **Annette Krogh** Hedehusv. 79 (Ham) 86 96 25 81
- **Annette Kudahl** Egehaven 45 (Lys) 86 74 36 08
- **Annette Tejg** Birkhøjen 7 B (Hin) 86 91 25 25
- **Annette Thyboe**
EmilAarestrupsV. 16 (ArC 86 20 97 41
Jensen Annette Tjørnelund
Kunnerupvang. 26 (Hss) 86 28 62 21
- **Annette Tove & Per** Nørresøvej 12 (Ris) ... 86 17 00 78
- **Annette Zimmermann**
Vesterskov. 55 (Hat) 86 98 03 90
- **Anni** HarlevMøllev. 7 (Haj) 86 93 27 73
87 48 05 47
- **Anni** Havrevej 35 (Gal) 86 94 44 46
Jensen Anni J.L.HeibergsV. 47 (Åbh) 86 25 00 18
Jensen Anni J.L.HeibergsV. 47 (Åbh) 86 25 02 18
- **Anni** MølevangsAllé 54 (ArV) 86 16 13 53
Jensen Anni Nørrevang. 17 (Gal) 86 94 69 13
- **Anni** Thunøgade 46 (ArC) ..... **Hemmeligt nr.**
- **Anni** Ålborggade 22 (ArC) 86 20 94 24
- **Anni Frandsen** sygehjlp.
Vest.Ringg. 210 (ArC 86 19 61 40
- **Anni & Leif Meier** Brovænget 10 (Egå) 86 22 42 27
86 22 42 29
- **Anni Norup** Hovvej. 33 (Hss) 86 29 10 63
- **Annie** Bildbjergv. 10 (ArN) 86 10 61 26
- **Annie** Hammershusv. 64 (ArV) 86 16 05 98
- **Annie** HarlevMøllev. 7 (Haj) 87 48 05 45
- **Annie Bundgaard** cand.mag.
Næsbyv. 35 (Høb) 86 14 96 66
- **Annie Gunnel** hjem.hjlp.
Staghøjv. 33 (ArV) 86 15 24 34
- **Annie Overgaard** Urmagertoft. 138 (Høb) .. 86 29 70 73
- **Annitta** Blomsterhaven 22 (Haj) 86 99 97 88
- **Annitta Damgaard** Hvidbjergv. 20 (Tri) 86 23 07 81
- **Anny** Holmetoft. 33 D (Høb) 86 27 49 50
- **Anny** RundhøjAllé 121 (Høb) 86 14 48 07
- **Arnton Birk** ass. Hvidbjergv. 26 (Tri) 86 23 16 26
- **Arnton Elmer** Hjortshøjpark. 85 (Hjo) 86 22 87 06
- **Arnton Ring** tlf.mest. O.Hadstenv. 16 (Hat) . 86 98 16 62
- **Arnton Roesen** Vermundsv. 56 (Hat) 86 98 35 18
- **Antonio Rios** Lottesvej 15 (Brb) 32 10 01 95
Telefax 86 95 41 81
- **Archie & Marc Elmholdt**
Stationsv. 9 (Gal) 86 95 41 97
Jensen Arent E Rådgivende Ingeniørfirma
ApS rådg. ing. Storeg. 7 (Hin) 86 98 70 04
- **Arne** Bellisvej 12 (Ris) 86 17 65 39
- **Arne** Chr.Molbechs Vej 7 (ArC) 86 18 88 76
- **Arne** Elgårdsminde 23 (Hat) 86 98 24 35
- **Arne** NielsBjerresV. 15 (Høb) 86 10 39 43
- **Arne** Sigridsvej 1 (Brb) ..... **Hemmeligt nr.**
- **Arne** SolbjergSøv. 8 (Høg) 86 92 12 13
- **Arne** Søballev. 35 (Gal) 87 69 50 11
- **Arne** Teglbakk. 42 (Høb) 86 27 97 19
- **Arne** Tordenskjoldsg. 74 (ArN) 86 16 48 30
- **Arne** gdr. Thorsagerv. 6 (Mke) 86 37 76 70
- **Arne** mur.sv. Skolev. 21 D (Mke) 86 37 76 14
- **Arne** møb.snedk. Møllevang. 49 (Ham) 86 96 36 85
- **Arne B. & Grethe Olesen**
Nagelsvej 9 (Høb) 86 27 12 29
- **Arne Elgaard** Donsvej 12 (Brb) 86 26 46 61
- **Arne Fischer** Tormd. Lystrupv. 13 (Ris) 86 17 87 28
- **Arne Ginnerskov** Langervej 135 (Til) 75 53 22 65
- **Arne Holm** o.mont.
Gyldenkronesv. 44 (Mår) 86 29 27 18
- **Arne K** værktør. Solhøjvej 5 (ArV) 86 15 71 89
Jensen Arne L Mågevej 2 (Hin) 86 91 12 38
- **Arne Leander** Plegårdsv. 54 A (Hss) 86 28 57 54
- **Arne Nørgaard** arb.md.
Skovvangsv. 143 (ArN) 86 10 17 35
- **Arne Ove** Grønhøjv. 56 C (Haj) 86 94 20 81
- **Arne Pilgaard** Ellemosev. 37 (Trj) 86 29 12 09
- **Arne Richardt** ÅrslevMøllev. 5 A (Brb) 86 26 02 14
- **Arne Thagaard** Silkeborgv. 134 (ArC 74 43 21 34
- **Asger Haagen** Birgittev. 5 (Brb) ..... **Hemmeligt nr.**
- **Asger Haagen** fabr. Birgittev. 5 (Brb) 86 25 25 50
- **Asger & Karen** Berberisv. 4 (Skd) 86 99 16 41
- **Ask Gulbech** Stenalderv. 203 (Brb) 32 12 59 68
- **Asta** Nørreport 2 (Ham) 86 96 35 64
- **Asta** Rønnebærvænge. 22 (Gal) 86 19 13 49
- **Astrid** Høgårdsv. 17 (Ris) 86 18 32 28
Jensen Axel Bakkekammen 35 (Ris) 86 21 71 00
Jensen Axel Bisgaard
OttoSverdrupsV. 9 (ArN) 86 10 84 74
Jensen Axel Brandt Højkolvej 19 (ArV) 86 15 27 06
- **Axel Winther** gdr. P.Ladefogedsv. 6 (Hat) . 86 98 12 36
- **B** Fuglebakkev. 72 (ArV) 86 10 79 17
- **B** Grøndalsv. 46 (Vij) 86 28 27 76
- **B** Mejlbyv. 697 (Hjo) 86 99 96 57
- **B** Nørreg. 9 A (Ham) 86 96 97 56
- **B** Skanderborgv. 34 (ArC 86 14 70 80
- **B** gdr. Egevænget 43 (Hin) 86 91 15 54
- **B. Bach** Hindhøjen 14 (Hin) 86 91 24 52
- **B Elgaard** ing. Hortensiav. 5 (Høb) 86 27 22 83
- **B H** tømr. Vestavej 9 (Høb) 86 14 67 36
- **B. Helsvig** Søndervang. 9 (Vij) 86 14 55 59
- **B & K** Vadstedv. 4 B (Ham) 86 96 17 35
- **B. & L.** Digesvalev. 6 (Skd) 86 17 56 21
- **B Kjær** salgsch. SkæringHavv. 81 (Egå) 86 22 39 72
- **B L** recept.ch. Dalhøjvæng. 26 (Vij) 86 28 66 76
- **B Lynge** prok. Skeltoften 28 (Bed) 86 92 66 25
86 93 66 25
- **B & Sv Møller** Holmelundsv. 29 (Hin) 86 98 65 03
- **B Nygaard** bankfuldm. Skolev. 95 (Egå) 86 22 32 28
- **B Orla** indretn.arkit.
Elsdyrvænge. 32 A (Høb) 86 27 30 15
- **Becky** Musvågevej 8 (ArV) 32 12 94 43
- **Belinda Vester** Borgerg. 50 (Ham) ..... **Hemmeligt nr.**

Jensen Bendix Møllepark. 20 (Mår) ..... **Hemmeligt nr.**
- **Bendix** banebetj. Gl.Viborgv. 27 (Til) 86 24 38 42
- **Bendix** lær. Møllepark. 20 (Mår) 86 29 38 08
- **Bendt** gdr. Jægervej 28 (Ham) 86 96 14 67
- **Bendt Ove Sonø** Tulstrupv. 11 (Mal) ..... **Hemmeligt nr.**
- **Benedikte Melchior** Rosensg. 34 (ArC 86 12 92 43
- **Benedikte Bjørnevænge.** 40 (Til) 86 24 17 24
- **Bengt** bankkass. Hougårdsv. 56 (Brb) 86 26 32 33
- **Bengta** Ellebrinken 45 (Lys) 86 22 82 90
- **Benjamin Birk** Mønsgade 8 B (ArC) 32 20 19 79
- **Benjamin Lesak** HarlevKirkev. 7 (Haj) 32 11 55 84
Jensen Benny Elverdalsv. 24 (Høb) 86 27 40 49
- **Benny** Hvedebjergv. 34 (Brb) 86 25 98 98
- **Benny** Knudsbjergv. 4 (Hat) 86 98 12 66
- **Benny** Skovlundgårdsv. 166 (Vij) 86 28 64 33
- **Benny** Svingelv. 70 (Spo) 86 96 82 72
86 99 96 30
- **Benny** Vestermøllev. 250 (Tri) ..... **Hemmeligt nr.**
- **Benny Berg** Bysvinget 15 (Sab) 35 11 79 19
- **Benny Grøndal** Hasselhøj 197 (Hss) 32 15 17 83
- **Benny Peter** værkst.ass.
VejlbyToften 113 (Ris) 86 21 18 59
- **Benny Rafn** Toftev. 17 (Høg) 86 92 21 55
- **Bent** Anemonevej 2 (Hat) 32 11 13 56
- **Bent** Bjertrupv. 17 (Høg) 98 40 71 28
- **Bent** Byagervænge. 39 (Bed) 86 14 24 88
- **Bent** Egebjergv. 89 (Brb) 86 26 23 74
- **Bent** Ellebrinken 1 (Lys) 86 28 74 08
- **Bent** Engv. 26 (Ham) 86 96 26 96
- **Bent** Finsensg. 53 (ArN) 86 10 38 97
- **Bent** Firkløverv. 212 (Gal) 86 94 76 28
- **Bent** Futuravej 19 (Hat) 86 98 36 97
- **Bent** Jernalderv. 217 B (ArV) 86 24 43 01
- **Bent** Kattrupv. 57 (Hss) 86 15 13 39
- **Bent** Langeliniepark. 15 (ArC 87 30 00 18
- **Bent** Riisv. 10 (Hin) 86 91 10 73
- **Bent** Rugvej 24 (Gal) 86 94 58 64
- **Bent** Rønnehaven 64 (Lys) 86 22 35 96
- **Bent** Rønnevang. 31 (Mal) 87 47 87 07
- **Bent** Rådyrvej 3 (Ham) 32 13 79 83
- **Bent** Stationsv. 2 A (Bed) 86 14 70 63
- **Bent** Vermundsv. 29 (Hat) 86 98 23 04
- **Bent** Vesterv. 24 (Haj) 86 94 19 17
- **Bent** Æblehaven 2 D (Ham) 86 96 10 97
- **Bent** Østboulevarden 11 C (ArC 86 13 92 09
- **Bent** driftsass. Rødlundvej 469 (Haj) 86 94 23 81
- **Bent** gdr. Staholtvej 15 (Hat) 86 49 11 02
- **Bent** lokomotivfør. Solvejen 19 (Egå) 86 22 18 47
- **Bent** mask.arb. Clausholmv. 339 (Hat) 86 49 15 07
- **Bent** montør Rønnehaven 76 (Lys) 86 74 11 80
- **Bent** økonomidir. Uffesvej 17 (Vij) 86 14 10 40
- **Bent E & Kirsten Lindegaard**
Anbækvej 28 (Ham) 86 96 15 94
- **Bent Erik Elkjær** Hovedgaden 88 (Brb) 86 26 15 85
- **Bent Erling** Kærv. 21 (Åbh) 86 15 38 13
- **Bent Gregers** værktør.
Thunøgade 46 (ArC) 86 13 91 75
- **Bent H.** Spangsv. 8 (Ris) 86 21 22 62
- **Bent Hoberg** JyllandsAllé 17 (ArC) 86 20 15 84
- **Bent Houlberg** HerlufTrollesG. 30 (ArN) 78 78 18 38
- **Bent Hyrup** Kirkevænge. 26 (Trj) 86 29 12 11
- **Bent Juhl** Hinnedrupv. 7 (Mal) 86 28 00 63
- **Bent Jørgen** Skovvangsv. 167 (ArN) 86 19 30 51
- **Bent Jørgen Schacht** mask.arb.
Merkurvej 3 (Hin) 86 98 66 31
- **Bent M** Vognmagerg. 15 (Mke) 86 37 71 80
- **Bent Martin Lundsby** Miravej 13 (Ris) 86 21 42 75
- **Bent Præst** Poppeltoft. 14 (Hss) 58 10 15 49
- **Bent Sander** Tinbækpark. 12 (Gal) 86 94 51 43
- **Bent Schwartz** Tunøvej 15 (Gal) 86 94 62 83
- **Bent Skov** o.læge JyllandsAllé 42 (ArC 86 14 02 26
- **Bent Stordal** Dalsagerv. 21 (Egå) 86 22 81 48
- **Bent Sundorph** mek. Vosnæspark. 7 (Skd) . 86 21 51 45
- **Bent T** mask.arb. Birkepark. 7 (Åbh) 86 15 78 31
- **Bente** Grøftehøjpark. 143 C (Vlj) 86 28 66 73
- **Bente** Karensvej 11 (Brb) 86 25 22 27
- **Bente** Kunnerupvang. 24 (Hss) 86 28 10 84
- **Bente** Nordborgg. 9 (ArC 86 15 79 96
- **Bente** Plutovej 2 (Hat) 86 98 32 97
- **Bente** Regnehøjv. 5 (ArN) 98 96 81 93
- **Bente** Silkeborgv. 244 (Åbh) 86 15 10 29
Jensen Bente hudterap. Skoleg. 7 (ArC 86 12 15 44
- **Bente** Strynøvang. 10 (Til) 86 24 06 78
- **Bente** TendrupHovv. 22 (Hns) 86 99 47 42
- **Bente** Tendrupvej 100 (Hns) 86 99 66 91
- **Bente** pæd. Hjortshøjpark. 137 (Hjo) 86 22 65 39
- **Bente Bach** fotolaborant
Spurvesti. 20 (Mke) 86 37 77 67
- **Bente Fomsgård** Grenåv. 704 (Skd) 86 99 29 26
- **Bente Holk** Skovlundgårdsv. 130 (Vlj) 86 14 00 82
- **Bente & Birgir**
Høegh-GuldbergsG. 47 (ArC 86 18 93 80
- **Bente & Carsten** Bavnegårdsv. 114 (Hss) ... 86 28 40 41
- **Bente & Poul** Kappelsdal 35 (Ham) 86 96 93 20
- **Bente Ormslev** Emiliedalsv. 155 (Høb) 86 34 41 78
- **Bente Stahlhut** Kastanjehaven 49 (Lys) 86 22 72 83
- **Bente Vinter** Jegstrupvænge. 125 (Trj) 86 29 47 84
- **Benthe Doris** Majsmarken 132 (Lys) 86 22 39 12
- **Benthe & Erik** Kirkebakk. 29 D (Bed) 86 93 30 59
- **Bertit** Kirkedamm. 35 (ArC 86 15 62 12
- **Bertit & Palle** Lærkevej 22 (Ris) 86 17 30 43
- **Bernt** Tålforvej 4 (Egå) 86 22 08 85
- **Betina** EgåMøllev. 181 (Egå) 32 14 00 28
- **Betina Kragh** Tjelevej 19 (Ris) 65 91 99 01
- **Betina L** Børupvej 295 (Trj) 87 37 02 37
Jensen Betina Storm Vesterskov. 15 (Hat) . 86 98 04 95
Betina Vedel Jensen Venusvej 11 (Hin) 86 16 00 69
- **Betina Westberg** Rosenvæng. 47 (Høg) 64 64 90 34
86 92 16 32
- **Bettina** Volden 14 (ArC 86 18 12 00
- **Betty** Lindev. 15 (Hen) 86 96 20 48
- **Betty** Skolebakk. 24 (Gal) 86 94 40 18
- **Betty Glenvad** VikærToften 8 (Ris) 86 23 07 56
- **Betty & Peder Søgaard** Slåenvej 7 (Hns) ... 86 99 47 87
- **Billy Aage** Rosengård. 1 (Hns) ..... **Hemmeligt nr.**
- **Birger** Haslevangsv. 6 F (ArV) 86 15 18 07
- **Birger** Randersv. 25 (ArN) 32 11 45 29
- **Birgit** Elverdalsv. 99 (Høb) 86 27 88 08
- **Birgit** Holmev. 145 (Høb) 86 10 80 43
- **Birgit** Holmkærvej 47 (Tri) ..... **Hemmeligt nr.**
- **Birgit** Jerichausg. 24 (ArC 86 18 26 36
- **Birgit** LangenæsAllé 24 (ArC 86 10 19 49
- **Birgit** Reventlowsv. 31 (Vlj) 86 11 71 92
- **Birgit** RosenvangsAllé 206 B (Høb) 66 13 27 55
- **Birgit** Rugmarksv. 5 (Haj) 86 26 32 93
- **Birgit** Tåsingevej 81 (Hat) 86 91 49 99
- **Birgit Agnete** Tronkærgårdsv. 15 (Skd) . **Hemmeligt nr.**
- **Birgit Alice** Engdraget 13 (Til) 86 24 25 82
- **Birgit Hanne** M.P.HansensV. 19 (Høb) 86 27 26 47
- **Birgit Højgaard** MarselisBoul. 34 (ArC 86 13 77 23
- **Birgit & Jens Åge Glavind**
Rosenkrantzv. 16 (Hns) 86 99 51 25
- **Birgit Juul** Skolev. 8 D (Egå) 86 74 14 05
- **Birgit Mondrup** HenrikHertzV. 64 D (Åbh) .. 86 75 99 98
- **Birgit Opstrup** Egebjergv. 141 (Brb) 86 26 07 90

Jensen Birgit Riis Kløvervang. 31 (Skd) 86 22 95 90
- **Birgit Riis** Åtoften 78 (Egå) 86 74 03 04
- **Birgit Smed** RundhøjAllé 74 (Høb) 86 11 93 51
- **Birgit Terndrup Benny G**
Hørhavevej 43 (Høb) 86 27 58 01
- **Birgit Thørring Jensen & H**
Rønvangen 272 (Hin) 86 98 85 23
Jensen Birgith Nørlund sognepræst
Hjaltesvej 6 (Hat) 86 98 24 24
- **Birgitta & Peter Maae**
StudstrupStrandv. 23 (Skd) 86 99 00 68
- **Birgitte** Bøgevangen 35 (Sol) ..... **Hemmeligt nr.**
- **Birgitte** IvarHuitfeldtsG. 68 (ArN) 86 10 68 71
- **Birgitte B & Jens Busk**
Schleppegrellsg. 12 (ArC 86 19 73 36
- **Birgitte Hvid** Engdalsvej 73 (Brb) 86 94 14 12
- **Birgitte Münster Sørensen & Lars**
Østermarksv. 51 (Til) 73 72 20 05
- **Birgitte Ulrich** Lundgårdsv. 42 (Høb) 86 11 75 19
- **Birgitte Ørum** Mosagervej 3 (Ham) 86 40 96 27
- **Birit** Skejbyv. 271 (Ris) ..... **Hemmeligt nr.**
- **Birte** Laurbærvæng. 10 (Trj) ..... **Hemmeligt nr.**
- **Birte Ibsen** Augustenborgg. 21 C (ArC 86 14 08 05
- **Birte Margrethe** Rødlundvej 126 A (Haj) .. 86 94 52 28
- **Birthe** Vestervang 26 (ArC 86 18 77 28
- **Birthe** Båstrupv. 3 H (Hin) 86 91 10 87
- **Birthe** Fyrkatvej 9 (ArN) 86 10 01 91
- **Birthe** Hasseleng. 22 (Hss) 86 28 00 50
- **Birthe** Laurbærvæng. 10 (Trj) 86 29 20 86
- **Birthe** Rugbjergv. 64 (Vlj) 86 28 12 98
- **Birthe** Skovgårdsvæng. 190 (Trj) 86 29 33 21
- **Birthe** Sonnesgade 14 (ArC 86 26 23 89
- **Birthe** Spurvev. 11 (Ham) 86 96 36 03
- **Birthe** Stavtrupv. 199 C (Vlj) 86 28 06 05
- **Birthe** Tornhøjv. 46 B (Vlj) 86 28 90 53
- **Birthe** VilhelmBecksV. 97 (Vlj) 86 11 01 28
- **Birthe** børneh.led. RundhøjAllé 121 (Høb) .. 86 14 08 55
- **Birthe Bjerring** Ellensv. 6 (Brb) 86 25 75 80
- **Birthe Kaysen** VedGadekær. 4 (Lys) ..... **Hemmeligt nr.**
- **Birthe Ladefoged** Råhøjpark. 1 (Vlj) 86 14 81 95
- **Birthe Lihn** Vestervang 7 (ArC 86 12 62 20
- **Birthe** Lærke Silkeborgv. 11 (ArC 86 24 87 68
- **Birthe Marian** Græsvangen 63 (Til) 86 24 71 06
- **Birthe Oehlenschlæger** Landlyst 9 (Skd) .. 86 76 12 50
- **Birthe Randrup** Hoelvej 21 (Hat) 86 98 21 88
- **Birthe Rovsing** Nordvejen 5 (Sol) 86 92 79 21
- **Birthe S** StennehøjAllé 216 (Høb) 86 27 94 48
- **Birthe Solvejg** Engskovbakk. 129 (Skd) 35 12 59 16
- **Birthe Winnie** SkæringParkv. 288 (Egå) 86 16 59 13
- **Birthe Wissing** TrankærVænge 22 (Trj) 86 29 82 76
- **Bitten Rodin** sygepl. ØtteRudsG. 55 (ArN) . 86 10 46 81
- **Bjarke** Bispehavev. 125 (ArV) 32 15 75 59
- **Bjarke** Porskær 14 (Brb) 86 20 99 25
- **Bjarne** Agervangen 2 (Gal) 86 94 57 15
- **Bjarne** Alpedalen 2 (Hns) 86 99 61 66
- **Bjarne** Byagervej 188 (Bed) 88 81 08 31
88 81 08 32
88 81 08 34
Jensen Bjarne HasleRingv. 92 B (ArN) 86 10 57 02
- **Bjarne** Herredsv. 18 (Hin) 86 98 87 28
- **Bjarne** Kærgårdspark. 40 (Sol) 86 92 60 65
- **Bjarne** Ladefogedv. 124 (ArN) 86 78 23 96
- **Bjarne** Løjenkærv. 9 (Odd) 86 92 65 57
- **Bjarne** Møballe 1 (Hin) 86 98 85 74
- **Bjarne** Pebbelpark. 48 B (Gal) 86 95 01 50
- **Bjarne** Skyttevæng. 4 (Hat) 87 61 04 80
- **Bjarne** Vest.Ringg. 228 (ArC 86 19 22 11
- **Bjarne** anl.gartn. Frejasv. 6 (Hat) 86 98 17 74
- **Bjarne** bankass. Toftesving. 16 (Egå) 86 22 32 16
- **Bjarne** ing. Faniksvej 10 (Høb) 86 11 07 91
- **Bjarne** lag.eksped. Plegårdsv. 38 H (Hss) .. 86 28 29 51
- **Bjarne** mask.før. Voldbyvej 35 (Gal) 86 95 42 89
- **Bjarne** vinhdl. Elleparken 11 (Lys) 86 22 13 52
- **Bjarne Bendixen** Østerøgade 9 A (ArN) 86 10 37 03
- **Bjarne Bonde** entrepr. Solkærvej 39 (Hin) . 86 91 25 99
- **Bjarne Elgaard** fabr. Nydamsvej 19 (Høg) .. 86 92 20 32
- **Bjarne Fries** Gl Ryvej 7 (Høg) 86 92 42 05
- **Bjarne Gammelgaard** lær.
Holmev. 217 (Høb) 86 27 71 73
- **Bjarne Hovgaard** Skejbygårdsv. 54 (Ris) 86 22 17 16
Jensen Bjarne Juul musik.
Kornbakken 4 (Mal) 86 93 00 30
- **Bjarne Juul** optometrist
VilhelmKyhnsAllé 4 (Høb) 86 27 06 62
- **Bjarne Kurt** Gl.Kalov. 13 (Hjo) 86 99 92 97
Jensen Bjarne Møller afd.led.
Skyttev. 41 (Ham) 86 96 90 56
- **Bjarne O** Grøftehøjpark. 162 (Vlj) 86 28 29 58
- **Bjarne Overgaard** Majsvænget 86 (Mal) ... 86 93 31 61
- **Bjarne Riis** Skelagerv. 22 B (ArN) 86 10 93 78
- **Bjarne Steen** Edisonsvej 31 (Vlj) 86 14 72 31
- **Bjarne Vangsgaard** blik.sl.
Mejlkvæng. 8 (Til) 86 24 05 03
- **Bjarne Aaklær** Nattergalev. 31 (Gal) 86 94 54 23
- **Bo** Emmasv. 11 (Brb) 88 19 53 53
- **Bo** Grankrogen 6 (Skd) 86 99 07 01
- **Bo** Jordbrovej 6 (ArN) 86 78 65 48
- **Bo** Thorsagerv. 23 (Mke) 86 37 64 84
- **Bo** Willemosvej. 41 (ArN) 32 16 96 09
- **Bo Bach** Hougårdsv. 56 (Brb) 48 41 05 01
- **Bo Fogsgaard** Vest.Ringg. 60 (ArC) 32 15 52 13
Jensen Bo Koue
J.F.Willumsens Vej 9 B (Høb) 86 72 52 30
- **Bo Nikolaj** Willemoesg. 70 (ArN) 35 13 05 85
- **Bo Nørager** Torvevæng. 104 (Trj) 86 29 46 83
- **Bo Prisholm** Fløjstrupv. 133 (Bed) 86 93 35 50
- **Bodil** Byagervej 171 (Bed) 86 93 80 87
- **Bodil** FrederiksAllé 164 (ArC 86 22 40 02
- **Bodil** Haslegårdsv. 5 (ArV) 86 15 20 83
- **Bodil** HerlufTrollesG. 10 (ArN) 86 16 28 85
- **Bodil** Hjulbjergv. 48 E (Høb) 86 27 25 29
- **Bodil** Holmevang. 4 (Høb) 86 27 17 91
- **Bodil** Kildeagerv. 1 (Hin) 86 98 60 58
- **Bodil** Kunnerupv. 7 (Hss) 86 28 14 03
- **Bodil** Overdrevet 9 (Hin) 86 25 70 76
- **Bodil** Silkeborgv. 9 (ArC) 86 19 87 67
Jensen Bodil lær. Eskimovej 19 (ArN) 86 10 06 74
- **Bodil A. & Jens Halvorsen**
Skodshøjen 85 (Ris) 86 21 59 10
- **Bodil Bech** Farrevej 12 (Gal) 86 94 40 17
- **Bodil Bernhard** Sønderg. 14 (Hin) 86 91 20 25
- **Bodil Fredensborg**
Gammelgårdsv. 24 (Åbh) 86 15 97 77
- **Bodil Irene** Åkirkebyv. 7 (ArV) 86 10 67 02
- **Bodil & Erik** Nyv. 22 (Hns) 86 99 48 15
- **Bodil & Søren** HaurumByv. 4 (Ham) 86 96 46 55
- **Bodil Sehested** lægesekr.
Virupvej 46 C (Hjo) 86 22 49 37
- **Bodil Weber** Hougårdsv. 36 (Brb) 86 75 03 08
- **Bon Flemming** Nyringen 2 (Ris) 32 13 04 43
- **Boris** NymarksAllé 232 B (Mår) 87 44 11 98
- **Boris Stig** Ålborggade 4 (ArC 36 93 23 55
- **Borup** Vadstedv. 65 (Ham) 86 96 13 12
- **Brian** Brendstrupgårdsv. 9 D (ArN) 74 47 13 10
- **Brian** EngholmsAllé 10 (Ris) 32 11 15 22

Jensen Brian Frijsendalv. 56 (Ham) 86 96 55 59
- **Brian** Gl.Skanderborgv. 137 (Spo) 86 98 02 47
- **Brian** Sømosevej 20 (Gal) 86 94 52 74
- **Brian** Urmagertoft. 104 (Høb) 86 72 12 82
- **Brian Brandt** Ormslev. 70 E (Vlj) 97 42 02 20
- **Brian Bruun** Østervang 23 (Tri) 86 98 98 11
Jensen Brian Djørup
Præstemarksv. 16 (Ham) 86 96 91 81
- **Brian Krogh** FredensT. 3 B (ArC 32 11 62 99
- **Brian Kusk** Bøgeskovv. 3 (Gal) 86 95 06 41
- **Brian Ljungberg** Søskrænten 142 (Vlj) 86 28 44 17
- **Brian Lundkvist** Toftev. 46 (Høg) 86 92 49 26
- **Brian Munk** Holmev. 237 (Høb) ..... **Hemmeligt nr.**
- **Brian Riis** Fastrupvej 10 (Sol) 32 11 27 98
- **Brian Ø.** Børupvej 136 (Trj) 86 11 51 90
- **Britta** Børupvej 117 (Trj) 86 29 48 40
- **Britta** Løvgangen 6 (Hjo) 86 22 03 78
- **Britta** Nordborgg. 33 (ArC 86 11 32 87
- **Britta** Nørreg. 45 (ArC) ..... **Hemmeligt nr.**
- **Britta** Rødlundvej 240 (Haj) 86 94 26 07
- **Britta** Sallv. 192 (Ham) 35 11 66 26
- **Britta** Strandvej. 106 (ArC) 86 14 08 72
- **Britta & Bjarne Vels** Toftevænge. 6 (Egå) .. 86 22 72 78
- **Britta Margit** Højlundspark. 45 (Sol) 86 92 82 66
- **Britta Mårslet** Tværmarksv. 79 (Ris) 86 21 24 58
- **Britta S R** hjem.hjlp.
SkæringHøjsagerv. 31 (Egå) 86 22 50 42
- **Broni** thurgerd Haslevangsv. 58 (ArV) 86 11 85 99
- **Bruno** Agf Vej 2 (Vlj) 86 11 54 85
- **Bruno** mask.arb. Vestervang 17 (ArC 86 19 00 03
- **Bruno S** programmør Solhøjpark. 25 (Gal) . 86 95 03 29
- **Bruno Stampe** Skanderborgv. 25 (ArC 86 14 24 01
- **Bryde** kommunalarb. Ndr.Strandv. 45 (Ris) 86 17 30 84
- **Børge** Dalhøjvæng. 3 (Vlj) 86 28 07 93
- **Børge** Hørstedvej 10 (Egå) 86 22 55 30
- **Børge** HenrikHertzV. 36 (Åbh) 86 25 11 99
- **Børge** MarselisBoul. 134 (ArC 86 11 51 43
- **Børge** Mindev. 10 (Ham) 86 96 20 66
- **Børge** Vestervangsv. 2 (Ham) 86 96 35 66
- **Børge** bogb. Nordrevej 62 (Åbh) 86 15 37 61
- **Børge** kirketjen. Strandrylev. 28 (Egå) 86 22 71 76
- **Børge** plej. Hørgårdsv. 47 F (Ris) 86 17 77 80
- **Børge Arthur** Chr.WærumsG. 17 (ArC) 86 13 85 51
- **Børge Dalsgaard** Touspærken 23 (Åbh) 86 25 97 68
- **Børge Just** Sigridsvej 36 (Brb) 86 13 43 53
- **Børge K** salgschauf. Skolelodd. 24 (Hjo) 86 99 93 93
- **Børge Langborg** konsulent
Gartnerhaven 69 (Skd) 86 97 94 15
- **Børge Sander** Vibevænget 49 (Gal) 86 95 42 40
- **Børge Willy** Kirkedamm. 39 (ArC) 86 14 38 94
- **C** Flintebakk. 204 (Ris) 86 21 90 37
- **C** slagt. Vestervang. 31 (Hat) 86 98 23 74
- **C B** tekn. Egebjergv. 43 (Brb) 86 26 09 65
- **C Ditlev** MarselisBoul. 22 (ArC) 86 13 52 50
- **C E** SkaarupsAllé 4 (Til) 86 24 16 18
Jensen C G A/S Rokhøj 8 (Lys) 43 44 68 02
- **C J** adm.dir Toftesving. 18 (Egå) 86 22 62 10
- **C Jørgen** teletekn. Glænøvæng. 19 (Til) 86 24 08 62
- **Cai** taksat. Stokbrovej 33 (Lys) 86 23 25 92
- **Camilla** MarselisborgAllé 16 (ArC) 32 13 58 27
- **Camilla** SkejbyVænge 135 A (ArN) 32 14 74 56
- **Camilla** VejlbyToften 262 (Ris) 86 21 10 19
- **Camilla Berg** Mejlbyv. 664 (Hjo) 86 99 29 29
- **Camilla Birch** Clausholmv. 383 (Hat) ..... **Hemmeligt nr.**
- **Camilla Pilehave** Rudbjergv. 19 (Hat) 43 33 50 69
- **Camilla Rafn** Sømosevej 13 (Gal) 86 94 41 40
- **Carina** Elstedhøj 11 (Lys) 88 30 68 31
- **Carina Romanow Hede**
Futuravej 22 (Hat) 66 13 77 13
- **Carl E** Grentoften 22 (Hin) 86 98 79 80
- **Carl Erik** dispon

Jensen Carsten Vestermark
Bymosevej 40 B (ArV) ... 32 10 55 20
- **Casper** Bakkegårdsv. 6 (Gal) ... 86 94 77 70
- **Casper** Vintergækv. 11 (Skd) ... 86 16 09 36
- **Casper J.** Elsdyrvej 29 (Høb) ... 86 27 70 76
- **Casper Kjølby** Skådehøjen 32 (Høb) ... 86 18 57 26
- **Casper Lohman** HasleRingv. 40 (ArV) ... 74 77 73 90
- **Chalotte** Trillegårdsv. 184 A (ArV) ... 86 18 55 28
- **Charles** Ikedelsm. Blomsterhaven 23 (Haj) .. 98 26 23 36

Jensen Charlotte, Aut. Psykolog
Ryesgade 29 (ArC) ... 41 44 13 75

Jensen Charlotte, Aut. Psykolog
Ryesgade 29 (ArC) ... 41 44 13 75
- **Charlotte** EngholmsAllé 228 (Ris) ... 32 11 73 57
- **Charlotte** HasleRingv. 106 (ArN) ... 86 16 04 76
- **Charlotte** Hjulbjergv. 24 (Høb) ... 86 27 57 65
- **Charlotte** Lemmingv. 206 (Hss) ... 86 16 00 21
- **Charlotte** Rønnehaven 33 (Lys) ... 86 10 18 82
- **Charlotte Broen** Bispehavev. 31 (ArV) ... 32 13 85 68
- **Charlotte Bruun** Ålborggade 6 (ArC) ... 86 12 23 50
- **Charlotte Donald Hvid**
Solsikkevæng. 16 (Gal) ... 87 54 08 09
- **Charlotte Glavind** Bækdalen 4 (Hns) ... 86 99 56 55
- **Charlotte Hedegaard**
Pottemagertoft. 94 (Høb) ... 86 27 84 50
- **Charlotte & Brian K**
Frijsenborgv. 120 (Ham) ... 86 91 55 61
- **Charlotte & Frank Fredborg**
Elmehaven 19 (Lys) ... 86 74 32 06
- **Charlotte & Tommy** Brunhøj 43 (Høg) ... 86 14 84 27
- **Charlotte & Finn Jørgensen**
Jarlsmindev. 130 (Vij) ... 86 28 00 74
- **Charlotte Kvist** Vesterg. 80 (ArC) ... 97 12 61 61
- **Charlotte Malmkvist** Børupvej 272 A (Trj) 87 26 70 20
- **Charlotte Schrøder** P.P.ØrumsG. 16 (ArC) 86 11 85 46
- **Charlotte Wissendorff** Vorrev. 11 (Skd) ... 86 99 01 93

Jensen Chr. Shipping A/S Havneg. 4 (ArC) .. 33 74 75 76
- **Chr Schmidt** SimonsensHave 9 (Hin) ... 86 98 66 44
- **Chris** Gl.Kirkev. 146 (Hjo) ... 86 21 52 02
- **Christa** Gl.Frijsenborgv. 14 (Ham) ... 86 96 99 90
- **Christa Anni** Skolebakk. 27 (Gal) ... 86 94 77 59
- **Christel Laugaard & Henning Bach**
Grønhøjv. 31 (Ham) ... 86 96 38 58
- **Christel Vester** Mosegårdsv. 5 (Ham) ... 86 96 50 66
- **Christian** Ginnerupv. 65 (Hat) ... 87 61 10 90
- **Christian** Hallendrupv. 1 (Hat) ... 87 85 21 87
- **Christian** SkæringSandager 119 (Egå) ... 86 22 53 11
- **Christian** Vestervang 24 (ArC) ... 86 18 82 29
- **Christian Bang** dir. Vestervang. 49 (Hat) .. 86 98 06 03
- **Christian Bech** Baskærvej 8 (Hat) ... 86 49 12 26
- **Christian Bonde** LangenæsAllé 43 (ArC) 86 11 71 69
- **Christian Bøgh & Mette Baarup Jensen**
Minthøjvej 19 (ArV) ... 86 13 60 83
- **Christian Damhøj** Kystparkv. 36 (Egå) ... 86 99 06 96
- **Christian Gylling** Hallendrupv. 1 (Hat) ... 86 49 13 87
- **Christian Hatt** Langelandsg. 10 (ArC) ... 46 99 17 07
- **Christian Hedegaard**
Willemoesg. 64 (ArN) ... 86 18 20 19
- **Christian Juel** Vesterskovv. 4 (Hat) ... 86 91 21 21
- **Christian Lundgaard**
Fåborggade 10 (ArC) ... 86 12 14 29
- **Christian M.** Tordenskjoldsg. 29 (ArN) 78 78 11 81
78 78 11 82

Jensen Christian Mogensbjerg landmd.
Vesterv. 3 (Høg) ... 86 92 11 42
- **Christian Peter** Havkærvej 12 L (Til) ... 32 14 24 40
- **Christian Schmidt** stud.scient.
Odderv. 312 (Mår) ... 86 27 43 32
- **Christina** Thorvaldsensg. 23 (ArC) ... 86 17 13 10
- **Christina** lær. Thorvaldsensg. 23 (ArC) 86 12 04 06
- **Christina Brøgger** Nyhavevej 7 (Ham) ... 86 96 36 14
- **Christina Gundlev** Nordborgg. 21 (ArC) 32 17 22 74
- **Christina & Henrik Thomsen**
Valdemarsg. 20 (ArC) ... 87 48 08 40
- **Christine** Engskovbakk. 10S (Skd) ... 86 97 97 78

Jensen Christoffer Nordvestpass. 64 (ArN) .. 86 12 40 54
- **Cindy Hjorth** KrestenKoldsV. 52 (Åbh) 86 52 59 93
- **Claus** Bakkevæng. 8 (ArN) ... 86 16 41 22
- **Claus** Fjældevæng. 128 (ArV) ... 32 12 36 74
- **Claus** Gyvelpark. 32 (Gal) ... 86 94 38 86
- **Claus** Musvågevej 12 (ArV) ... 32 10 66 23
- **Claus** NielsBohrsV. 22 (Vij) ... 86 14 28 55

Jensen Claus OttoBenzonsV. 9 (ArV) 86 78 59 52
- **Claus** Rosenholmv. 57 (Hns) ... 86 99 78 93
- **Claus** Rosenhøj 6 A (Vij) ... **Hemmeligt nr.**
- **Claus** Skovhøj 78 (Hss) ... **Hemmeligt nr.**
- **Claus** Stadion Alle 4 (ArC) ... 86 18 50 49
- **Claus** Ulfesvej 5 (Hat) ... 86 98 19 15
- **Claus** tømmermester
TranbjergHovedg. 27 (Trj) ... 86 29 29 26
- **Claus Aira** LykkesholmsAllé 72 (Vij) ... 86 12 82 57

Jensen Claus Arkitektfirma
Bakkevæng. 8 (ArN) ... 86 16 41 22

Jensen Claus Arkitektfirma MAA/PAR
Vesterg. 48 G (ArC) ... 87 30 02 40
- **Claus Bang** Spongpark. 8 (Høg) ... 86 92 43 53
- **Claus Bo** Haslevangsv. 14 C (ArV) ... 86 10 05 05
- **Claus Buchreitz** Birkehaven 14 (Lys) ..... **Hemmeligt nr.**
- **Claus Hager** Langdalsv. 12 A (Brb) ... 86 28 81 24
- **Claus Hedemann** mur.sv.
Teglgårdsv. 15 (Høb) ... 86 14 34 89
- **Claus & Pernille Karlsson**
Vognmagerg. 4 (Mke) ... 86 37 60 67
- **Claus Kragh** Vest.Strandallé 47 (Ris) ... 32 12 58 76
- **Claus Legarth** Præstevangsv. 26 (ArV) 82 43 64 20
- **Claus Lykke** Parketten 25 (Høg) ... 87 68 00 66
- **Claus M.** JyllandsAllé 120 (Høb) ... **Hemmeligt nr.**
- **Claus Martin Østergaard**
Højballev. 75 (Mår) ... 86 29 14 52
- **Claus Nedergaard**
Lundshøjgårdsv. 30 (Mal) ... 86 93 04 00
- **Claus Reinholdt** Gartnervæng. 56 (Hin) 86 98 51 32
- **Claus Rosenfeldt** BrobjergParkv. 93 (Egå) 86 22 20 87
- **Claus Skjødt** Pannerupv. 8 (Tri) ... 86 23 23 55
- **Claus & Pernille Thyregod**
Bærmosehøj. 22 (Tri) ... 87 42 00 47
- **Claus Østergård** Estrupv. 50 (Hns) ... 86 99 95 18
- **Claus Østergaard** Humlevej 13 (Hns) ... 86 24 96 36
- **Conni** Kantorpark. 43 (Ris) ... 86 21 11 04
- **Connie** Langelandsg. 60 (ArC) ... 86 18 99 02
- **Connie** Ormslevv. 47 (Vij) ... 86 11 05 74
- **Connie** Åbyhøjgård 31 (Åbh) ... 86 25 48 83
- **Connie** boghold. SaralystAllé 67 (Høb) 86 92 11 93
- **Connie Skjold** Grønkærv. 2 (Sab) ... 86 24 64 20
- **Connie Thorhauge**
FrederiksAllé 147 (ArC) ... 97 72 42 24
- **Connie Tina** Kettingvej 12 (Haj) ... 86 99 84 84
- **Conny** Begoniavej 41 (Skd) ... 86 99 34 59
- **Conny** Nordbyvej 10 (Vij) ... 86 14 65 51
- **Conny Jensine Jonine**
CarlBertelsensG. 3 (ArC) ... 86 11 28 57
- **Conny Aase** HaraldKiddesV. 50 (Åbh) ... 86 15 90 60
- **D** DalgasAvenue 144 (ArC) ... 98 12 86 86
- **D** Viborgv. 41 (ArC) ... 86 13 96 82
- **D** afd.ch. Voldbækvej 8 (Brb) ... 86 26 11 14

Jensen D M Ankersgade 19 (ArC) ... 86 14 41 30
- **Dagmar** Ellemarksv. 14 (ArC) ... 86 14 96 63
- **Dagmar** Gl Randersvej 32 (Ham) ... 86 96 24 82
- **Dagny** FuglesangsAllé 111 (ArV) ... 86 16 04 82
- **Dagny** Hjulgårdsv. 22 (Tri) ... 86 23 09 30
- **Dagny** Skelagerv. 41 (ArN) ... 86 12 61 48
- **Dan Bachmann** Hirsevæng. 22 (Høg) ... 86 92 22 71
- **Dan Højstrup** Hovmarken 8 (Lys) ... **Hemmeligt nr.**
- **Dan Martin** ElstedKirkev. 9 (Lys) ... 86 16 01 36
- **Dan Rask** Engskovvej 66 (Skd) ... 86 99 31 35
- **Danna** Skelagerv. 43 (ArN) ... 86 24 28 48
- **Danni Sundorph** Engskovbakk. 70 (Skd) **Hemmeligt nr.**
- **Danny** Emmasv. 28 (Brb) ... 86 18 56 20
- **Danny** Nørreg. 13 (ArC) ... 86 18 96 00
- **Danny Rydahl** Horsevæng. 39 (Trj) ... 86 29 41 75
- **Denise Edmond Payne** Jagtvej 82 (Ham) ... 86 96 37 30
- **Dennis** Araliavej 21 (Haj) ... 86 16 87 62
- **Dennis** Damvej 22 (Sab) ... **Hemmeligt nr.**
- **Dennis Samsøgade** 36 (ArC) ... 32 11 29 78
- **Dennis Appelon** Skovhøj 51 (Hss) ... 97 25 27 21
- **Dennis Ardal** Saralystpark. 23 (Høb) ... 32 13 77 90
- **Dennis Gehlert** Rosenhøj 14 B (Vij) ... 86 15 10 65
- **Dennis Ramsdahl** Bøgev. 1 (Hat) ... 86 18 33 75
- **Dennis Skourborf**
Bøgeskovpark. 181 (Vij) ... 32 17 02 89
- **Dennis Vester** Nattergalev. 26 (Gal) ... 86 94 34 51
- **Didi** Vestervang 17 (ArC) ... 35 85 52 64
- **Dina** IvarHuitfeldtsG. 23 (ArN) ... 35 35 95 61
- **Ditte Fogt** OlfertFischersG. 4 (ArN) ... 32 11 48 99

Jensen Ditte K og Bredahl Claus
Sløvej 69 (Hat) ... 86 91 43 04
- **Doris** Åboulevarden 94 (ArC) ... 86 19 83 65
- **Dorrit** pæd. Nymarksvej 18 L (Mår) ... 86 29 83 09
- **Dorte** Bysmedevej 6 (Til) ... 86 16 51 34

Dorte Jensen Forteledet 16 (Ris) ... 86 18 57 55
- **Dorte** Grenåv. 765 (Skd) ... 86 99 06 07
- **Dorte A** kunderådg. Neptunvej 62 (Vij) ... 86 11 78 98
- **Dorte Buus** Engdalsvej 71 A (Brb) ... 86 75 01 91
- **Dorte & Carl** SkæringHavv. 61 (Egå) ... 86 22 56 43
- **Dorte & Tommy** Hovv. 80 (Hat) ... 86 98 25 51
- **Dorte Marie** Tornhøjv. 134 (Vij) ... 82 43 27 19
- **Dorte Muurmann** Täsingeg. 16 (ArN) 86 10 36 72
- **Dorte Nedergaard**
SteenBillesG. 8 (ArN) ... **Hemmeligt nr.**
- **Dorte T & Peter Frank** Ulmusvej 7 (Haj) ... 86 94 29 30
- **Dorte & Heinrich Vagnild**
Radlundvej 415 (Haj) ... 86 18 25 51
- **Dorte Vester** Langelandsg. 218 (ArN) 86 10 80 72
- **Dorte Wienberg** socialpæd.
IngerslevsBoul. 26 (ArC) ... 86 19 21 09
- **Dorthe** Florasvej 8 (Haj) ... 86 94 21 21
- **Dorthe** Fredericiag. 16 (ArC) ... 86 19 68 62
- **Dorthe** Lystruplund 180 (Lys) ... 86 22 09 97
- **Dorthe** Tingv. 50 (ArV) ... 86 15 22 01
- **Dorthe** Tværmarksv. 23 (Ris) ... 86 21 48 68
- **Dorthe** Vestergårdsvang. 96 (Vij) ... 86 18 97 71
- **Dorthe Alrøe** Hjortensg. 52 (ArC) ... 86 19 31 02
- **Dorthe Askov** Framlevvej 16 (Haj) ... 86 25 87 90
- **Dorthe Bang** Egevænget 130 (Trj) ... 86 29 49 00
- **Dorthe Bork** FunchThomsensG. 4 (ArN) **Hemmeligt nr.**
- **Dorthe H & J D Andersen**
Moesgårdv. 6 (Høb) ... 97 40 43 19
- **Dorthe & Jens** Broagervej 2 (Ris) ... 86 17 90 54
- **Dorthe & Thomas** Skovbypark. 56 (Gal) ... 86 99 36 69
- **Dorthe & Peter Kristiansen**
Knebelvej 9 (Ris) ... 86 17 31 00
- **Dorthe M & Henrik Leth**
Ørnedalen 6 (Lys) ... 86 22 34 48

Jensen Dorthe og John
Munkebakkev. 16 (Egå) ... 86 22 08 69
- **Dorthe & Kim Pedersen**
Børupvej 70 (Trj) ... **Hemmeligt nr.**
- **E** Ankersgade 23 (ArC) ... 86 11 68 18
- **E** Dr.LarsensV. 43 F (Hat) ... 86 98 15 96
- **E** Fredensvej 14 (Vij) ... 86 14 13 30
- **E** FrederiksAllé 111 (ArC) ... 86 13 77 63
- **E** Hammershusv. 78 (ArV) ... 86 10 37 43
- **E** Havbankev. 6 (Ris) ... 86 17 61 65
- **E** Kirkev. 61 (Hat) ... 86 98 05 86
- **E** L.A.RingsV. 52 A (Høb) ... 86 27 20 45
- **E** Nymarksvej 18 M (Mår) ... 86 29 81 19
- **E** Skelagerv. 45 (ArN) ... 86 10 62 25
- **E** Truevej 34 (Brb) ... 86 26 01 36
- **E** Østergårdsv. 282 (Sol) ... 86 92 61 07
- **E** afd.led. Pottemagertoft. 5 (Høb) ... 86 29 71 74

Jensen E fuldm. Skanderborgv. 35 (ArC) 86 14 06 73
- **E** lok.tivmest. SkæringParkv. 94 (Egå) ... 86 74 06 14
- **E** skibstømr. Januarvej 33 (ArV) ... 86 15 47 32
- **E B** TranbjergMidtpunkt 2 (Trj) ... 86 29 92 01
- **E Berg** MøllevangsAllé 54 (ArV) ... 86 16 92 17
- **E C** uddel. Blåbærv. 20 (Sab) ... 86 94 84 94
- **E Due** varmemest. Spongbækk. 46 (Høg) ... 86 92 48 33
- **E G** slagt.mest. Grønhøjv. 9 (Haj) ... 86 94 12 61
- **E H** Højvangsv. 44 (Vij) ... 86 28 58 60
- **E Hallkjær** Chr.Molbechs Vej 5 (ArC) ... 86 12 45 58
- **E Holm** lær. Ditzelsvej 1 (Ham) ... 86 96 21 07
- **E & A** Lindåhøje 2 (Hjo) ... 86 99 94 68
- **E Jytte** montrice Sølystgade 29 (ArC) 86 13 42 09
- **E Ladefoged** fotohdl.
Åbyhøjgårdsv. 6 A (Åbh) ... 86 15 71 72
- **E Lauge** krim.betj. Flintebakk. 241 (Ris) 86 21 91 40
- **E Lunde** Espedalen 14 (Ris) ... 86 21 49 75
- **E M** Abildgade 68 (ArN) ... 86 10 55 75
- **E M** BrorsonsV. 26 (Vij) ... 86 14 17 24
- **E M** ViggoStuckenbergsV. 17 (ArV) ... 86 16 61 05
- **E Precht** Skolebakk. 15 (Gal) ... 86 94 70 62
- **E S** HansSchourupsG. 11 (ArC) ... 86 14 89 02
- **E Sigaard** Viby Torv 3 (Vij) ... 86 14 21 74
- **E. Sørensen** VorregårdsAllé 127 (ArN) 86 16 25 19
- **E W** reprs. Valdemarsg. 27 (ArC) ... 86 19 20 59
- **E Yde** best. Sydtoften 3 (Vij) ... 86 29 10 21
- **E Østergaard** tankforp.
Langballev. 3 A (Mår) ... 86 16 73 25
- **Ebbe Rene** Hattemagertoft. 61 (Høb) ... 86 19 80 78
- **Edith** Birkhøjen 9 B (Hin) ... **Hemmeligt nr.**
- **Edith** FuglesangsAllé 109 (ArV) ... 86 16 39 28
- **Edith** Lindenborgv. 65 (Ris) ... 86 99 11 11
- **Edith** OttoBenzonsV. 27 (ArV) ... 86 16 28 74
- **Edith** Stenvej 95 (Høb) ... 86 27 81 56
- **Edith** Toftevang. 7 (Mår) ... 86 72 08 18
- **Edith** VikærToften 8 (Ris) ... 86 21 12 95
- **Edith Balle** Rosengård. 1 (Hns) ... 86 97 40 33
- **Edith Grønved** Jerichausg. 7 (ArC) ... 86 19 69 71
- **Edith Ingemann** lær. Solbakk. 32 (Ham) ... 86 96 17 87
- **Edith Marie** Grønningen 15 (Høg) ... 86 92 12 95
- **Edtith** Østergårdsv. 217 (Sol) ... 86 92 77 97
- **Egon** CarlBlochsG. 50 (ArC) ... 86 11 31 45
- **Egon** Skovlundgårdsv. 57 (Vij) ... 86 28 03 10
- **Egon** gartn. Hvedevæng. 3 (Mke) ... 86 97 47 13
- **Egon** kranfør. Gl.Skanderborgv. 102 (Spo) .. 86 96 84 67
- **Egon** postb. Rørsangerv. 22 (Brb) ... 86 25 18 09
- **Egon** slagteriarb. Vestervangsv. 88 (Ham) ... 86 96 15 49
- **Egon** værkt.slib. Gl.Stillingv. 437 (Haj) ... 86 94 16 14
- **Egon A** chauf. Østerbyv. 8 (Trj) ... 86 29 23 91

Jensen Egon Damsgård slagteriarb.
Nyvangsvej 10 (Haj) ... 86 94 12 97
- **Egon Hald** bogtr. L.A.RingsV. 23 A (Høb) ... 86 27 49 08
- **Egon Hedegaard** Hvedemark. 1 (Lys) ... 86 22 16 73
- **Egon & Inge Munk** Nørreg. 65 (Hin) ... 86 98 66 54
- **Egon Lauge** Flintebakk. 241 (Ris) ... **Hemmeligt nr.**
- **Egon Vestergaard** Nydamshuse 12 (Høg) .. 86 92 32 82
- **Eigil** Holmevang. 11 (Høb) ... 86 27 23 93
- **Eigil Elboe** Tåstumvæng. 6 (Til) ... 86 24 52 42
- **Eigil H Brøgger** insp.
Hjortshøjpark. 78 (Hjo) ... 86 22 76 85
- **Einar** gdr. Kløvervang. 11 A (Mke) ... 86 97 40 51
- **Ejgil** Blåmunkev. 10 (Ham) ... 48 41 57 08
- **Ejgil** arb.md. F.VestergaardsG. 12 (ArC) 86 13 39 37
- **Ejgil Dyrberg** arb.md.
Skræddergyden 44 (Ham) ... 86 96 01 62

Jensen Ejgil Littorp statsaut.rev.
Hellerupv. 18 (ArC) ... 86 11 21 44
- **Ejgild** Åbyhøjgård 30 (Åbh) ... 86 25 05 79
- **Ejler** Dr Margrethes Vej 79 A (ArN) ... 86 10 79 08
- **Ejnar** gdr. Solsortev. 1 (Hin) ... 86 98 52 48
- **Ejnar** portør FuglesangsAllé 94 (ArV) 86 16 42 72
- **Ejnar & Irma** Byleddet 2 D (Brb) ... 86 26 10 10
- **Ejnar Kjærsgaard** mask.arb.
Ankersgade 19 (ArC) ... 86 14 14 97
- **Ejnar Møllebro** mal.sv.
Egebækskvej 123 (Høb) ... 86 27 40 14
- **Ejnar Ravnholt** Kringelvej 28 (Hns) ... 86 99 67 25
- **Ejner** Vesterv. 7 (Høg) ... 86 57 13 20
- **Ejner** arb.md. Damagervej 1 (Vij) ... 86 14 96 85
- **Ejner** autoopret. Græsvangen 10 (Til) ... 86 24 76 36
- **Ejner Daugård** Brunhøj 76 (Høg) ... 86 92 17 53
- **Ejner F & Karen Iversen**
Bispevej 37 M (Vij) ... 86 28 54 79
- **Ejner Hans** skuesp. Østrevej 42 (ArV) 86 15 18 70
- **Ejner Hvild** lær. Sjællandsg. 116 (ArC) 86 12 56 18
- **Ejner Kr** typogr. Rosendalv. 26 (Vij) 86 28 13 12
- **Ejvin Kold** Sølystvej 26 (Egå) ... 86 22 74 72
- **Ejvind** Byhøjvej 4 (Tri) ... 86 23 11 74
- **Ejvind** JensBaggesensV. 100 (ArN) ..... **Hemmeligt nr.**
- **Ejvind** driftsled. Skyttev. 16 (Ham) 86 96 90 66
- **Ejvind Lindhardt** ing.
Ladegårdsbakk. 2 A (Tri) ... 86 98 91 20
- **Ejvind Vagn** Gartnerpark. 4 L (Tri) ... 87 42 00 05
- **Eleana Pilar Brundt** Mejlbyv. 24 (Egå) 86 11 53 15
- **Elin** Skelagerv. 396 (ArN) ... 86 10 96 61
- **Elin** Åbyhøjgård 4 (Åbh) ... 86 25 27 36
- **Elin Cillus** NyMunkeg. 14 (ArC) ... 86 12 62 78
- **Eline** Næshøjvej 35 C (Haj) ... 86 94 19 26
- **Elinor** Fredensgårdsv. 25 (Høb) ... 86 14 82 15
- **Elinor Jegstrup** Bavnebakk. 13 (Hss) 86 28 53 40
- **Elisa** Kunnerupv. 194 C (Hss) ... 86 28 50 74
- **Elisa K** Langkærvej 1 (Til) ... 86 24 47 72
- **Elisabeth** Spongbækk. 4 (Høg) ... 86 57 01 96
- **Elisabeth** Stationsvang. 93 (Skd) ... 86 99 43 97
- **Elisabeth** Sølotten 46 (Egå) ... 86 21 19 48
- **Elisabeth** Østrupv. 21 (Hns) ... 86 99 96 22

Jensen Elisabeth Bach læge
BredkærGrønnev. 28 (Egå) ... 86 22 56 42
- **Ella** HelgeRodesV. 27 (ArV) ... 86 10 28 42
- **Ella** Langørvej 107 (Til) ... 86 24 17 75
- **Ella** Nyhavevej 2 (Ham) ... **Hemmeligt nr.**
- **Ella** Sommersmindev. 104 (Egå) ... 86 12 03 27
- **Ellen Brøgger** Hirsevang. 11 (ArN) ... 86 16 35 51
- **Ellen & Karl** Sallv. 18 B (Ham) ... 86 96 14 71
- **Ellen** Bakkehældet 6 (Lys) ... 86 22 53 20
- **Ellen** Bavnebakk. 47 (Hss) ... 86 11 05 21
- **Ellen** Elkjærslund 8 (Hns) ... 86 99 49 63
- **Ellen** Engdalsvej 69 A (Brb) ... 86 26 32 85
- **Ellen** Højlundspark. 59 (Sol) ... 86 92 76 30
- **Ellen** Jagtvej 73 A (Ham) ... 86 96 37 72
- **Ellen** JensMadsensv. 6 (Ham) ... 86 96 25 61
- **Ellen** Rosenvang 22 (Hns) ... 86 99 62 58
- **Ellen** Skovhøj 81 (Hss) ... 86 28 31 37
- **Ellen** Søskrænten 3S (Vij) ... 86 28 50 31
- **Ellen Birgitte** LangenæsAllé 45 (ArC) 86 14 65 24
- **Ellen Jensen** Engv. 15 B (Hat) ... 86 98 22 82
- **Ellen Kruse Løvbjerg** Skolevæng. 20 (Trj) 86 12 44 09
- **Ellen Lizie** Hvedevæng. 26 (Hat) ... 86 91 43 45
- **Ellen M & Bent Søe Jensen**
Stavnsbakk. 1 (Ris) ... 86 21 49 29
- **Ellen Margrethe** Rønbækv. 13 (Hin) ... 86 91 13 95
- **Ellen Skaarup** Tornbalev. 19 (Til) ... 86 21 12 61
- **Ellida Hvild** Kløvervang. 31 (Skd) ... 86 22 28 81
- **Ellinor Dahl** Pottemagertoft. 27 (Høb) ... 86 29 72 79
- **Elly** Grøndalsv. 216 (Vij) ... **Hemmeligt nr.**
- **Elly** Kløvervang. 35 C (Skd) ... 86 99 17 19
- **Elly** Rosenvæng. 111 (Høg) ... 43 58 32 17
- **Elly** Virkelyst 27 (Gal) ... 86 95 03 64
- **Elly** kont.ass. Augustenborgg. 25 G (ArC) 86 14 94 10
- **Elly Hoberg** Byagervej 119 D (Bed) ... 86 25 64 54
- **Elly Overgaard** TrigeCenterv. 28 (Tri) 86 23 02 41
- **Elly Sundstrup** Grafthøjpark. 157 A (Vij) .. 86 28 62 44
- **Elo Palm** elektr. Solklintv. 39 (Egå) ... 86 22 39 60
- **Elsa Styven** Augustenborgg. 23 F (ArC) 86 13 67 67
- **Elsa Vita** Bjørnkærv. 1 (Sab) ... 86 94 85 93
- **Else** Ankersgade 25 (ArC) ... 86 20 21 26
- **Else** BrobjergParkv. 51 (Egå) ... 86 22 81 08
- **Else** Eghøjvej 18 (Egå) ... 86 22 22 04
- **Else** Elkjærslund 40 (Hns) ... 86 99 41 88
- **Else** Fjældevæng. 42 (ArV) ... 86 15 30 98
- **Else** HolmeMøllev. 48 (Vij) ... 86 14 78 99
- **Else** JensBaggesensV. 1 (ArV) ... 86 16 84 65
- **Else** Langelandsg. 56 (ArC) ... 86 18 99 52
- **Else** MarselisBoul. 92 (ArC) ... 86 14 23 06
- **Else** Møllegangen 3 (Ris) ... 86 21 54 61
- **Else** Nordborgg. 27 (ArC) ... 86 11 07 20
- **Else** Nørreg. 1 A (Ham) ... 86 96 38 38
- **Else** Sensommerv. 33 (Hjo) ... 65 94 29 13
- **Else** Torngårdspark. 19 (Hns) ... 86 97 50 60
- **Else** Vestervang 23 (ArC) ... 86 18 75 06
- **Else** hjem.hjlp. Silkeborgv. 101 (Gal) ... 86 94 42 86

Jensen Else og Frank E Annettevej 43 (Brb) 86 25 58 31
- **Else** sygepl. Lucernevej 2 (Hin) ... 86 98 83 98
- **Else Baden** MarienlundsAllé 23 (ArN) 86 10 82 10
- **Else Broberg** Hjulbjergv. 37 (Høb) ... 86 27 28 63
- **Else Dahl** Stavtrupv. 203 C (Vij) ... 86 28 04 55
- **Else Damsgård** VejlbyToften 390 (Ris) 86 99 24 39
- **Else Dandanell** Bjørnholt 90 (Lys) ..... **Hemmeligt nr.**
- **Else Flit** Virkelyst 14 (Gal) ... 86 94 32 64
- **Else Gammelgaard** IngerslevsPl. 4 (ArC) .. 86 18 01 86
- **Else Hedelund Jensen & Frank V**
Fløjstrupv. 11 (Mal) ... 86 93 02 12
- **Else Hein** MarselisBoul. 36 (ArC) 86 13 66 21
- **Else Huus** Møllepark. 3 (Mår) ... 86 29 14 56
- **Else & Anders** Hønebjergv. 10 (Hns) 86 97 41 70
- **Else & Bent** Mejlbyv. 11 (Hat) ... 86 98 91 90
- **Else & Freddy** Pilegårdsv. 56 A (Hss) 86 28 46 56
- **Else & Knud Aage** Kløverv. 10 (Ham) 86 96 16 03
- **Else-Kathrine** C.A.ThyregodsV. 37 (Åbh) .. 86 13 13 64
- **Else Kjær** Vesterv. 3 (Høg) ... 86 94 12 90
- **Else Margrethe** Øster Alle 38 (Vij) ... 86 14 91 22
- **Else Marie** Finlandsv. 22 (Hat) ... 86 98 31 38
- **Else Marie** ergoterap. Byleddet 7 (Brb) 86 26 08 92
- **Else Marie Rytter** Silkeborgv. 690 (Brb) 86 26 23 21

Jensen Else & Vicki Meldgaard
Lucernevej 9 (ArN) ... 86 16 04 75
- **Else Rita** Lindenborgv. 3 (Ris) ... 86 78 32 53
- **Else Schmidt** Hjortshøjpark. 53 (Hjo) ... 86 25 04 59
- **Else Vera** Bavnebakk. 41 (Hss) ... 86 28 03 19
- **Else Vrikt** Stavtrupv. 171 (Vij) ... 86 28 09 97
- **Else Østergaard Holm** Råhøjpark. 9 (Vij) .. 86 93 70 27
- **Elsebeth** HenrikHertzV. 51 (Åbh) ... 88 19 69 79
- **Elsebeth** Mindev. 3 (Ham) ... 88 82 50 01
- **Elsebeth Bach** BrobjergParkv. 24 (Egå) 86 22 64 06
- **Elsebeth Leth** Lindholmv. 26 (ArN) ... 86 16 93 82
- **Elvig** arkit. Skolepark. 15 (Bed) ... 86 93 66 65
- **Em** MarselisBoul. 110 (ArC) ... 86 12 07 25
- **Emil** Bogfinkev. 37 (ArV) ... 86 16 33 46
- **Emma Annallise** Tålforvej 15 (Egå) ... 86 22 00 78
- **Emmy** Anbækvej 23 (Ham) ... 86 96 12 84
- **Emmy Kvist** Havhusevej 26 (Hns) ... 86 99 69 79
- **Engolf Axel** Hasselbakk. 24 (Hss) ..... **Hemmeligt nr.**
- **Erhard Verner** mask.arb.
Lykkesholmsallé 52 (Vij) ... 86 14 56 10
- **Eric Edvard** systemprogram.
Bakkegårdsv. 22 (Ris) ... 86 21 72 81
- **Erik** Hadbjergv. 145 (Hat) ... 86 91 45 90
- **Erik** Hedeskovv. 66 (Lys) ... 86 21 98 44
- **Erik** Hjelmagerpark. 384 A (Skd) ... 86 78 23 48
- **Erik** Højagerpark. 45 (Sab) ... 86 16 19 10
- **Erik** Hømosevej 6 (Vij) ... 82 43 07 80
- **Erik** Jernalderv. 232 (ArV) ... 86 24 28 95
- **Erik** Koldkilde 19 (Lys) ... 86 23 25 54
- **Erik** Kunnerupv. 190 (Hss) ... 86 28 24 45
- **Erik** LangenæsAllé 13 (ArC) ... 86 14 50 69
- **Erik** Lynghøjvej 30 (Hat) ... 87 61 61 18
- **Erik** Rosenkrantzv. 11 (Hns) ... 86 99 47 74
- **Erik** SolbjergHedev. 101 (Sol) ... 87 48 02 57
- **Erik** VisbjergHegn 216 (Mår) ... 86 29 84 66
- **Erik** Ørvadsv. 64 (Brb) ... 86 26 16 01
- **Erik** gdr. Pebbejgård. 7 (Gal) ... 86 95 00 22
- **Erik** ing. Ramsøvej 14 (Hin) ... 86 98 84 08
- **Erik** kommunalarb. J.L.HeibergsV. 51 (Åbh) 86 25 67 60
- **Erik** købmd. Strandpark. 20 (ArC) ... 86 13 51 54
- **Erik** lrs. MarselisBoul. 73 (ArC) ... 86 14 82 74
- **Erik** lejrinspektør Silkeborgv. 32 (ArC) 86 19 83 12
- **Erik** mal.sv. Manbjergv. 84 (Skd) ... 86 99 24 82
- **Erik** mask.arb. Rosendalv. 28 (Vij) ... 86 28 16 52
- **Erik** mask.arb. Vermundsv. 44 (Hat) ... 86 98 13 00

Jensen Erik mek. Sallv. 23 (Ham) ... 86 96 25 29
- **Erik** mur. Solsikkev. 6 (Ris) ... 86 17 43 21
- **Erik** mur. Stallinggårdv. 8 (Haj) ... 86 94 12 10
- **Erik** rev. Søndervang. 4 (Vij) ... 86 18 28 56
- **Erik & Birgit Bak** Skanderborgv. 202 (Hin) 86 91 15 14
- **Erik Balle** formd. Skovsving. 11 (Hns) 86 99 48 06
- **Erik Bisgaard** Stokbrovej 56 (Lys) 86 93 09 57
- **Erik Bisgaard** tekn. Stokbrovej 56 (Lys) 86 23 09 56
- **Erik Bo** Sletterhagev. 59 (Ris) ... 86 19 46 82
- **Erik Chr** lag.arb. Ågermvej 4 (Bed) ... 86 93 66 64

Jensen Erik Ejendomsmæglerfirmaet
Sønderg. 63 (Hat) ... 86 98 03 52
- **Erik Falle** tlf.o.mont. Bellisvej 5 (Ham) 86 96 22 40
- **Erik H. & Vibeke Svensson**
SkådeSøpark 11 (Høb) ... 86 27 70 60
- **Erik Hoberg** Vårv. 8 (ArN) ... 86 78 45 68
- **Erik Holm** el.mek. Apritvej 25 (ArV) ... 86 15 27 53
- **Erik Holmgaard** Pihlkjærsv. 25 (Høb) ... 86 13 69 56
- **Erik Holst** ing. Moesgårdv. 26 (Høb) ... 86 27 55 20
- **Erik J** Mågevej 6 (Mke) ... 86 37 75 10
- **Erik & Anna** Firkløverv. 28 (Gal) ... 86 94 44 15
- **Erik & Bente** Børupvej 23 (Trj) ... 86 29 67 40
- **Erik & Inge** Risvænget 3 (Mke) ... 86 97 45 32
- **Erik & Lone** Svanlevvej 79 (Hss) ... 86 28 73 38
- **Erik Just** Dr.HolstsV. 44 (Åbh) ... 86 25 87 07
- **Erik Kold** anl.gartn. Hæstvej 16 (Tri) ... 86 98 98 92
- **Erik Kold** anl.gartn. Østermøllev. 3 (Tri) 86 23 21 60
86 23 21 62
- **Erik Kondrup** Skovgårdsvæng. 87 (Trj) 86 29 36 63
- **Erik Marstrand** pensionist
HolmeParkv. 113 (Høb) ... 86 27 06 59
- **Erik Morten** diakon Januarvej 17 (ArV) 86 15 76 20
- **Erik Nymark** KastrupSkovv. 3 A (Hjo) ... 86 21 11 10
- **Erik-Ole** RosenvangsAllé 243 B (Høb) 86 28 91 27
- **Erik Orla** mask.tekn. TilstVesterv. 51 (Til) ... 86 24 14 69
- **Erik Peter** prok. Terosevej 11 (Skd) 86 99 24 11
- **Erik Paasch** Toftestien 7 (Egå) ... 86 22 19 27
- **Erik Quist** Søndersøv. 46 (Ris) ... 86 21 91 28
- **Erik Rask** Møllevang. 63 (Ham) ... 86 96 37 26
- **Erik Rohol

Jens

Jensen Ernst Arlund
Augustenborgg. 21 B (ArC) 86 54 06 95
- **Esben** IngerslevsBoul. 8 (ArC) 86 13 60 19
- **Esben** Rudolfgårdsv. 6 (Vij) 86 12 16 88
86 12 17 22
- **Esben** arb.md. Gl.Mørkev. 46 (Mke) 86 37 74 14
- **Esben** skoleinsp. Sydbakken 95 (Haj) 86 94 15 40
- **Eskild** Vestervang 40 (ArC) 86 61 43 13
- **Espen Kosidnen Berg** Jettesvej 15 (Brb) 32 13 43 12
- **Ester** Sallv. 5 (Ham) 86 96 31 80
- **Ester** Ådalsvej 17 (Ris) **Hemmeligt nr.**
- **Ester Marie Holm**
RudolphWulffsG. 14 (ArC) 86 18 92 94
- **Esther** DalgasAvenue 150 (ArC) 86 14 73 03
- **Esther** Jordbrovej 23 (ArN) 86 10 69 20
- **Esther** Møllevænge. 15 (Høg) 86 92 11 26
- **Esther** NyMunkeg. 60 (ArC) 86 13 12 83
- **Esther** Skoleg. 2 C (Ham) 86 96 26 27
- **Esther** Åg. 4 (Hat) 86 91 57 56
- **Esther S. Kaisen** Hammershusv. 66 (ArV) 86 16 76 73
- **Esther Solvelg** HaraldJensensPl. 5 (ArC) 86 20 29 50
- **Eva** Jægergårdsg. 61 (ArC) **Hemmeligt nr.**
- **Eva** Løgtenvej 23 (Hns) 86 99 40 54
- **Eva** MarenSmedsGyde 3 (ArC) 86 12 94 97
- **Eva** Norsmindev. 201 (Mal) 86 93 15 72
- **Eva** Runevej 55 (ArV) 82 43 13 95
- **Eva** o.ass. Tålforvej 7 (Egå) 86 22 30 59
- **Eva Dyrberg** Gartnerpark. 32 (Tri) 86 13 07 84
- **Eva Jakobsen** Engen 2 (Hin) 86 98 86 80
- **Eva & Flemming S** Skovhøj 263 (Hss) 86 24 60 34
- **Eva Maria Rolf** ÅbyBækgårdsv. 16 (Åbh) 86 15 16 26
- **Eva Winther** Bogenseg. 6 (ArC) **Hemmeligt nr.**
- **Evald** Borrevæng. 24 (Mår) 86 29 18 82
- **Evald** Jegstrupv. 220 (Hss) 86 28 21 27
- **Evald** Vestervang 36 (ArC) 86 12 90 91
- **Evald** snedk.mest. Sletterhagev. 41 (Ris) 86 17 55 82
- **Evan** slagteriarb. Engdraget 9 (Til) 86 24 75 72
- **Ewald Skov** Møllebakk. 23 (Sab) 86 94 86 80

Jensen F sadelmag.
MortenEskesensV. 37 (ArV) 86 16 71 10
- **F Maae** dir. Skolevæng. 33 (Trj) 86 29 05 40

Jensen-Fangel Søren
IngerslevsBoul. 14 (ArC) 86 19 22 26
- **Fetneh** Fiskerg. 90 (ArC) 86 12 03 73
- **Finn** Fuldenvej 64 (Bed) 86 27 55 65
- **Finn** HolmeMøllev. 17 (Vij) 86 14 50 07
- **Finn** KoltSkovv. 12 (Hss) 86 28 97 50
- **Finn** Lavritsdalsv. 2 (Hin) 86 98 78 38
- **Finn** Lyngfeldvæng. 12 (Gal) 86 94 49 43
- **Finn** PeterEriksensV. 29 (Mal) 87 48 08 53
- **Finn** Stenkildev. 15 (Vij) 86 14 62 45
- **Finn** Vælddalen 20 (Hat) 87 61 33 14
- **Finn** beregn. Skolev. 5 (Hin) 86 91 08 27

Jensen Finn Entreprenør Lindåhøje 4 (Hjo) 86 99 99 99
- **Finn** kleinsm. Merkurvej 20 (Hin) 86 98 74 69
- **Finn** reprs. Fuglevæng. 12 (Gal) 86 95 42 37
- **Finn** salgskons. Elgårdsminde 4 (Hin) 86 98 63 03
- **Finn** steved.fmd. Hunderosev. 11 B (Skd) 86 99 23 70
- **Finn A** Hejbergsg. 19 (ArC) 86 19 99 64
- **Finn Bach** Finlandsv. 18 (Hat) 86 98 36 32
- **Finn Breum** Randersv. 92 (Mke) 86 99 68 71
- **Finn Brøgger** Lupinvej 27 (Hin) 86 98 84 57
- **Finn Carl** Havgårdsv. 27 A (Ris) 86 17 52 39
- **Finn Dalegaard** Kirsebærv. 26 (Sab) 86 94 87 04
- **Finn Dalgaard** Elstedhøj 3 (Lys) 86 22 74 81
- **Finn Dall** mur. Damvej 64 (Sab) 86 94 86 78
86 94 86 87
- **Finn Engedal** Vejlbygade 1 B (Ris) 86 21 42 53

Jensen Finn Engstrøm Stjærv. 18 (Gal) 86 95 07 05
- **Finn Erik** Stenkildev. 15 (Vij) **Hemmeligt nr.**
- **Finn Hesthech** Kalkærpark. 143 (Høb) 82 43 05 26
- **Finn Hey** mask.arb. Grønningen 31 (Høg) 87 42 98 60
- **Finn Hougård** Sigridsvej 43 (Brb) 86 25 07 47
- **Finn I** Bøgevænget 76 (Trj) 86 29 06 26
- **Finn & Lillan** KoltKirkev. 37 (Hss) 86 28 28 37
- **Finn Kirkegaard** Bramstrupv. 11 (Hat) 86 49 11 65
- **Finn Krogslund** underdirektør hd
Bøgevangen 41 (Sol) 86 92 75 31
- **Finn Lyngsøe** Solgårdsvæng. 1 (Hat) 86 49 15 60

Jensen Finn Mørup Damvej 24 (Sab) 86 94 90 06
- **Finn Nygaard** Præstegårdsv. 25 (Gal) 86 95 41 56
- **Finn Overgaard** Høskovvej 29 (Vij) 86 14 98 06
- **Finn Preben** Brendstrupv. 107 (ArN) 86 10 79 45
- **Finn Sander** Smedevæng. 72 (Gal) 86 94 57 71

Jensen Finn Sander Smedevæng. 72 (Gal) 86 94 57 71
- **Finn Vinding** sekt.ch. Kettingvej 20 (Haj) 86 94 18 63
- **Flemming** Dybbølvej 18 (Ris) 86 35 60 94
- **Flemming** Engtoften 8 D (Vij) 32 11 51 55
86 20 92 78
- **Flemming** Fejøvænget 22 (Til) 86 24 31 54
- **Flemming** Flintebakk. 53 (Ris) 86 21 57 79
- **Flemming** Højgårdshaven 13 (Hin) 86 91 13 44
- **Flemming** Lærkevæng. 25 (Mal) 86 27 82 30
- **Flemming** Møllevang. 24 (Hln) 86 91 23 27
- **Flemming** OleRømersG. 43 (ArC) 86 12 78 35
- **Flemming** Plantagev. 23 (Egå) 86 22 42 33
- **Flemming** SaralystAllé 29 (Høb) 86 27 62 45
- **Flemming** Sletterhagev. 9 (Ris) **Hemmeligt nr.**
- **Flemming** Solvangsv. 25 (Mke) 86 37 74 47
- **Flemming** Tunøvej 27 (Gal) 86 94 33 02
- **Flemming** Tåstumvæng. 32 (Til) 86 24 20 32
- **Flemming** best. Mandøvæng. 46 (Til) 86 24 03 30
- **Flemming** kontorchef hd
Skagenvej 19 (Egå) 86 22 06 47
- **Flemming** mal.mest.
M.P.BruunsG. 45 (ArC) 86 13 92 34
- **Flemming** skibsfør. Filippav. 49 (Høb) 86 16 69 48
86 27 32 91
- **Flemming** sparekas.ass.
Hasselhaven 12 (Lys) 86 22 61 38
- **Flemming A.** Havkærpark. 28 (Til) 86 16 08 74
- **Flemming Ahlid** Plantagev. 10 F (Egå) 86 22 64 61
- **Flemming Almstrup** Åbenrågade 13 (ArC) 86 14 12 59
- **Flemming Bo** Engbakken 18 (Sab) 86 72 13 00
- **Flemming Christian** Søndervang. 39 (Vij) 86 11 04 46
- **Flemming Helne** Vinrosevej 19 (Skd) 86 99 20 90
- **Flemming Helne** herreekvip.hdl.
Sønderg. 1 (ArC) 86 12 11 15

Jensen Flemming Hyrup
Septembervænge 20 (ArV) 86 15 27 47
- **Flemming Kærhus** Kalmargade 30 (ArN) 36 47 40 03
- **Flemming Levin**
Augustenborgg. 25 G (ArC) 88 16 41 82
- **Flemming & Jette Nicolajsen**
Vegavej 41 (Høb) 86 11 49 84
- **Flemming Nybro** Bavnegårdsv. 47 (Hss) 86 28 11 86
- **Flemming Nørreskov** systemkons.
Spergelvej 4 B (Ris) 86 17 71 49
- **Flemming Rou** Rosenhaven 5 (Skd) 86 99 17 36
- **Flemming Sortberg** Dybbølvej 18 (Ris) 86 17 46 13
- **Flemming Steen** Korshøjen 50 (Ris) 86 21 94 93
- **Flemming Steen** av-tekn.
Dalumvej 8 (Høb) 86 13 94 35
- **Flemming Stenslund** Vibyvej 53 (Åbh) 86 25 07 98

Jensen Flemming & Karin Thorhauge
Bøgeskovpark. 189 (Vij) 87 38 10 28
- **Flemming Thybo** Østermarksv. 48 (Til) 86 24 24 23
- **Flemming Winther** bankass.
Højtoftev. 10 (Ris) 86 17 50 20
- **Flemming Aaen** Siriusvej 17 (Hat) 86 98 08 71
- **Folmer Galsgaard** gdr. Roulaen 54 (Egå) 86 74 29 60
- **Frank** Børupvej 316 (Trj) 86 29 09 48
- **Frank** Engskovbakk. 77 (Skd) 86 97 91 70
- **Frank** Forsythiav. 1 (Høb) 32 11 86 55

Jensen Frank Hybenvæng. 39 (Høg) 86 92 21 57
- **Frank** Pilegårdsv. 51 (Hss) 86 28 27 83
- **Frank** Tirstrupv. 14 (Ris) 86 21 17 40
- **Frank** VedHøjskolegård. 2 (Hat) 86 98 13 84
- **Frank Bech & Dorthe Storm**
RosenvangsAllé 183 (Høb) 86 92 91 51
- **Frank Bæk** RosenvangsAllé 183 (Høb) 82 43 94 91

Jensen Frank Hartvig
Højgårdspark. 63 (Tri) 86 98 91 63
- **Frank K.** Birkepark. 11 (Åbh) 86 15 74 39
- **Frank Keld** Januarvej 37 A (ArV) 86 15 73 72
- **Frank O** Trindballev. 27 (Vij) 86 28 46 12
- **Frank Palle** spec.arb. Engparken 26 (Hat) 86 98 25 47
- **Frants Michael**
Tronkærgårdsv. 15 (Skd) **Hemmeligt nr.**
- **Freddy** Agerv. 31 (Mår) 86 29 80 27
- **Freddy** JyllandsAllé 31 (ArC) 86 11 04 20
- **Freddy** Vesterskovv. 17 (Hat) 86 98 08 19
- **Freddy** mal. Kirkevæng. 199 (Trj) 86 29 16 39
- **Freddy Hvilsted** bryg.arb.
Ørnedalen 34 (Lys) 86 22 23 85
- **Freddy Lagoni** Præstemarksv. 1 (Brb) 86 26 10 05

Jensen Freddy M Hyrdedamsv. 39 (Brb) 86 25 24 24
- **Freddy Vene** A.H.WingesV. 1 (ArN) 32 10 92 63
- **Frede** Annettevej 26 (Brb) 32 11 41 58
- **Frede K** forpagter og sognefoged
Hyacintvej 58 (Hns) 86 99 93 23
- **Frederik** Egernvej 7 (Hns) 86 97 41 17
- **Frederik** tandl. Skolevang. 15 (Hns) 86 99 44 68
- **Frederik Pilgård** Vestervang 27 (ArC) 32 15 24 45
- **Frida Arberg** Gerlachsg. 5 (ArC) 86 18 38 90
- **Frithiof Andreas** Syrenvæng. 10 (Hns) 86 99 65 56
- **Frits** Engparken 2 F (Høg) 86 92 32 46
- **Frits** HaurumByv. 17 (Ham) 86 96 40 30
- **Fritze Juul** Nørrevæng. 76 (Trj) 86 29 10 23
- **Frk. Linda** Højager 98 (Hjo) 32 13 77 14
- **Frode** eksped. MøllevangsAllé 197 (ArN) 86 16 61 70

Jensen Frode plantesk.gartn.
Mødalvej 19 (Sab) 86 94 88 75
- **Frode** tømr. MarselisBoul. 121 (ArC) 86 14 83 90
- **G** Egevænget 134 (Trj) 86 29 15 67
- **G** Kløvervang. 31 (Skd) 86 24 02 61
- **G** LangenæsAllé 56 (ArC) 86 14 66 89
- **G** Næshøjvej 41 A (Haj) 87 48 39 40
- **G** Obstrupvej 11 (Mår) 86 29 03 51
- **G** Råhøjpark. 178 (Vij) 86 28 77 40
- **G** Toftev. 8 (Hat) 86 49 11 18
- **G** bankass. IngerslevsBoul. 26 (ArC) 86 12 54 70
- **G Bergstrøm** HansSchourupsG. 5 (ArC) 86 19 07 69
- **G Dyrmose** Femmøllerv. 10 (Ris) 86 17 52 46
- **G Højgaard** Udsigten 74 (Brb) 86 26 09 92
- **G Johs** u.dir. Fyrrebakk. 9 (Lys) 86 22 25 03
- **G Lundgaard** Randersv. 317 (ArN) 86 23 11 18

Jensen Gaba JyllandsAllé 107 (Høb) 86 14 21 32
- **Geert** ing. Toftkjærv. 18 (Gal) 86 95 04 74
- **Georg** Sønderg. 1 B (ArC) 86 12 01 00
86 12 06 62
86 20 99 01
- **Georg** salgsch. Strandbakkev. 20 (Egå) 86 22 72 14
86 22 73 39
- **Georg H.** Hirsevang. 3 (ArN) 86 16 10 39
- **Gerda** Engv. 17 A (Hat) 86 98 30 52
- **Gerda** Gl.Frijsenborgv. 12 A (Ham) 86 96 10 28
- **Gerda** JyllandsAllé 17 (ArC) 86 14 71 03
- **Gerda** Sct.KarensKilde 11 (Hns) 86 99 63 61
- **Gerda** Sensommerv. 117 (Hjo) 86 22 50 28
- **Gerda** Skovvangsv. 167 (ArN) 86 19 54 09
- **Gerda Timianvej** 7 (Ris) 86 17 54 88
- **Gerda** Virkelyst 22 (Gal) 86 94 36 35
- **Gerda** Åbyhøjgård 1 (Åbh) 86 25 31 26
- **Gerda** barneplejer. Vest.Ringg. 198 (ArC) 86 12 23 49
- **Gerda** fuldm. Skovvangsv. 99 (ArN) 86 16 85 03
- **Gerda** lær. Th.Nielsensv. 24 (Hin) 86 98 52 16
- **Gerda Brandes** Firkløverv. 36 (Gal) 86 94 48 16
- **Gerda Bundgaard** Nordborgg. 47 (ArC) 86 14 71 79
- **Gerda Færch** BrobjergParkv. 71 (Egå) 86 22 89 16
- **Gerda Hindhede** Slaghøjv. 26 (ArV) 86 15 88 48
- **Gerda Hougaard** damefris.
Æbleparken 15 (Hin) 86 98 53 23
- **Gerhard** slagteriarb. Skyttev. 15 (Ham) 86 96 25 12

Jensen Gerner Revisionsfirmaet
JensBaggensenV. 90 N (ArN) 86 12 78 88
Se annonce under:
Revisorer
- **Gerner** statsaut. revisor Tranev. 41 (Hin) 86 98 70 82
- **Gert** Farsundsv. 11 A (ArN) 86 16 30 96
- **Gert** Fuglevæng. 50 (Gal) 86 95 42 91
- **Gert** HansTausensV. 1 (Vij) 86 14 73 36
- **Gert** HelgeRodesV. 33 (ArV) **Hemmeligt nr.**
- **Gert** Nørrevæng. 131 (Trj) 35 14 14 75

Jensen Gert Randersv. 27 (Mke) 86 37 65 16
- **Gert** Stjernepark. 28 (Hin) 86 91 15 84
- **Gert** bankfuldm. Engen 1 (Hin) 86 22 31 78
- **Gert** chauf. Gyvelvæng. 8 (Hns) 86 99 47 72
- **Gert** gartn. Rugmarken 96 (Lys) 86 22 23 35
- **Gert** gdr. Lærkevej 7 (Høg) 86 57 16 96
- **Gert** salgschauf. Nørreg. 20 (Hin) 86 98 76 87
- **Gert Bach** gbje Kanehaven 31 (Ris) 86 21 01 94
- **Gert Bo** Fasanv. 5 (Gal) 87 54 02 62
- **Gert Egelund** Sjellevej 76 (Ham) 86 96 05 31
- **Gert Friis** Trøjborgv. 28 (ArN) 86 10 78 53
- **Gert & Lis Gregersen**
Ørnevænget 31 (Hat) 86 91 40 40
- **Gert Kjærgaard** Schleppegrellsg. 2 (ArC) 86 20 25 32
- **Gert Skjødt** typogr. Elyriavej 2 B (Ris) 86 17 72 65
86 17 72 68
- **Gert Svane** ing. Skejbypark. 93 (ArN) 86 99 14 85
- **Gertrud** RosenvangsAllé 9 (Vij) 86 59 34 15
- **Ghita Sommer** Vårkjærvej 46 (Vij) 86 28 88 95
- **Gitta Letzius** Nordborgg. 7 (ArC) 86 13 55 82
- **Gitte** Dalgårdspark. 63 (Hns) 86 99 68 60

Jensen Gitte Drejøvæng. 25 (Til) 86 24 64 36
- **Gitte** Elverhøjen 26 (Hat) 86 98 18 73
- **Gitte** Grønhøjv. 29 (Ham) 86 96 90 43
- **Gitte** Nygårdspark. 26 (Gal) 86 95 07 09
- **Gitte** bibliot. OleRømersG. 104 (ArC) 86 19 79 98
- **Gitte B** sygehjlp. TrankærVænge 27 (Trj) 86 29 86 49
- **Gitte Bache** Haslevej 2 (Åbh) 86 25 46 06
- **Gitte Back** Solsortev. 15 (Høg) 86 92 47 18
- **Gitte Blem** Østboulevarden 5 (ArC) 86 19 93 65
- **Gitte Holt** JensBaggensenV. 62 (ArV) 86 10 17 47
- **Gitte & Torben**
Elgårdsmindelund. 85 (Høg) 86 92 13 14
- **Gitte Loft** Rosendalv. 64 (Vij) 87 38 12 38
- **Gitte Lykke** Stadion Alle 3 (ArC) 86 18 59 40

Jensen Gitte Majbrit Kantorpark. 14 (Ris) 86 21 11 87
- **Gitte Maimros** Risdalsvej 65 (Vij) 32 13 40 02
- **Gitte Mariann** Nørreg. 9 A (Gal) 86 95 13 83
- **Gitte Munk & Ole R** Segaltvej 311 (Skd) 86 99 16 31
- **Gitte & John Rasmussen**
Agervangen 16 (Gal) 86 94 59 27
- **Gjørrild Jacoby** AlbertNaursV. 22 (Høb) 86 72 51 02
- **Glenn Vester** Skoleg. 19 (Ham) 86 96 93 53
- **Gordon Schmidt** Stenrosev. 5 (Bed) 86 93 66 40
- **Gorm Willemoes** Pollen 4 (Mke) 86 99 73 76
- **Grete** Råhøjvæng. 16 (Vij) 48 41 29 14
- **Grete** fabr.arb. Klokkeblomstv. 45 (Vij) 86 14 13 03
- **Grete Brandt** Søhøjen 93 (Til) 86 24 17 82
- **Grete Hyrup** Nørrevænge. 91 (Trj) **Hemmeligt nr.**
- **Grete Horup** Langelinjepark. 13 (ArC) 86 27 39 49
- **Grete Sand** Rødlundvej 160 (Haj) 86 94 25 41
- **Grete Thorup** Lindevangsv. 7 (Ris) 86 17 68 98
- **Grethe** Bækvangen 6 (Hjo) 86 22 06 43
- **Grethe** EgåStrandv. 2 K (Egå) 86 22 05 81
- **Grethe** Ellebrinken 28 B (Lys) 86 22 47 66
- **Grethe** Emiliehøj 17 (Høb) 86 27 45 46
- **Grethe** Fredensg. 1 (Hin) 86 94 87 24
- **Grethe** Hjortshøj Stationsv 46 (Hjo) 86 25 06 87
- **Grethe** Kunnerupv. 92 (Hss) 86 28 13 61
- **Grethe** Mosealleen 9 (Til) 86 24 15 92
- **Grethe** Skovpark. 22 (Ham) 86 94 95 68
- **Grethe** Sommersmindev. 46 (Egå) 86 22 11 08
- **Grethe** Søgårdspark. 8 (Egå) 86 22 08 74
- **Grethe Bach** Nordborgg. 23 (ArC) 86 14 79 46
- **Grethe Hyrup** Nørrevæng. 91 (Trj) 86 29 28 63
- **Grethe K** Lindholmv. 16 (ArN) 86 16 44 07
- **Grethe Krogsgaard** Tværg. 55 (Mal) 86 93 39 86
- **Grethe Lomholt** sygehjlp.
FrederiksbjergT. 6 (ArC) 86 75 20 40
- **Grethe Nymann** Anholtsg. 13 (ArC) 86 19 27 24
- **Grethe Ostenfeldt** Emiliehøj 17 (Høb) **Hemmeligt nr.**
- **Grethe Rigmor** LangenæsAllé 62 (ArC) 86 14 78 45
- **Grethe Sandgaard** Majdalen 3 (ArV) 86 16 11 91
- **Grethe Skriver** FrederiksAllé 114 A (ArC) 86 19 72 04
- **Grethe Straube** Skelagerv. 134 A (ArN) 86 10 90 35
- **Gudmund Krogh** Hovv. 19 (Hat) **Hemmeligt nr.**
- **Gudmund V** lag.arb.
Kridthøjvænge 62 (Høb) 86 27 74 40
- **Gudrun** Kongsgårdsv. 4 (Vij) 86 14 34 72
- **Gudrun** Ladefogedv. 170 (ArN) 86 78 20 64
- **Gudrun** Langballev. 2 (Høg) 86 92 13 39
- **Gudrun** Lindenborgv. 121 (Ris) 86 34 39 31
- **Gudrun** MarieBelowsV. 27 (ArN) 86 23 12 57
- **Gudrun** Nygårdsv. 2 (Høb) 86 28 25 31
- **Gudrun** Præsteager 183 (ArN) 86 23 10 23
- **Gudrun** Østerg. 81 (Hat) 86 98 02 60
- **Gudrun** børnehavelærerinde
Kløvervang. 102 (Skd) 86 99 38 80
- **Gudrun Engelsbæk**
LangenæsAllé 46 (ArC) 86 14 52 02
- **Gudrun & Svend Aage**
Majsvænget 71 (Mal) 86 93 10 57
- **Guldbrit & Jakob** Randersv. 586 (Tri) 86 98 98 96
- **Gunda** EllebækParkv. 33 (Lys) 98 38 03 69
- **Gunhild** Nordvestpass. 72 (ArN) 86 16 66 95
- **Gunnar** Sensommerv. 10 (Hjo) **Hemmeligt nr.**
- **Gunnar** mur.arb.md. Mejlvej 9 (Ris) 86 17 32 18
- **Gunnar** pol.ass. SkæringKirkev. 23 (Egå) 86 74 02 02
- **Gunnar** slagteriarb. Thorshavnsg. 24 (ArN) 86 10 22 58
- **Gunnar** varmemest. Løvkærvej 4 (Sab) 86 24 82 60
- **Gunnar Erik** Engsvinget 10 (Haj) 86 24 34 86
- **Gunnar Ernst** chauf.
Sensommerv. 10 (Hjo) 86 24 12 29
- **Gunnar M** slagteriarb. Tousvej 65 (Åbh) 86 25 68 81
- **Gunnar Vagn** o.postb.
Holmstruphøjv. 159 (ArV) 86 24 37 05
- **Gunner** RundhøjAllé 51 (Høb) 86 11 98 44
- **Gunner** vognfør. Bøgev. 35 (Hin) 86 98 54 55
- **Gunver** Rugvængel 8 (Mal) 86 93 12 63
- **Gurli** Brovængel 32 (Egå) 86 22 25 62
- **Gurli** Grønneg. 61 (ArC) 86 13 30 40
- **Gurli Irene** Lyngbakken 11 (Lys) 86 22 24 61
- **Gurli Leth** Bushøjvæng. 93 (Høb) 86 14 68 35
- **Gustav** Fusvadvej 2 (Høg) **Hemmeligt nr.**
- **Gustav** Stejlbjerg 5 (Hns) 86 97 50 27
- **Gustav Bech** Fusvadvej 2 (Høg) 86 92 49 16
- **Gytha** Sonnesgade 12 (ArC) 86 18 55 46
- **H** Grankoglev. 9 (Skd) 86 99 33 85
- **H.** Hørgårdsv. 19 (Ris) 86 17 35 53
- **H** Langelandsg. 206 (ArN) 86 16 35 55

Jensen H OlafRudesV. 42 (Høb) 86 16 33 02
- **H.** RudolphWulffsG. 1 (ArC) 86 14 67 69
- **H** Vesttoften 3 (Egå) 86 22 98 14

Jensen H landmd. Mosev. 10 (Ham) 86 96 21 54
- **H. A. Svane** Stadion Alle 4 (ArC) 86 12 51 86
- **H C** Vesterg. 25 (ArC) 86 12 33 67
- **H. Fredsbo** Viby Torv 4 (Vij) 86 93 17 22
- **H J Elleskov** tømr.sv. Højlundv. 27 (Haj) 86 94 13 87
- **H J Ostenfeldt** Lyngsving. 2 (Til) 86 24 01 28
- **H & E** Nordvejen 23 (Sol) 86 53 15 13
- **H & P** Brvadsv. 146 (Brb) 86 26 30 86
- **H K** Hyldehaven 76 (Lys) 86 22 12 07
- **H K** Ålborggade 26 (ArC) 86 19 42 42
- **H. & Fl. Klyver** Klemivej 18 (Sol) 86 92 61 32
- **H L** Stennehøj Allé 88 (Høb) 86 27 80 32
- **H O** Aprilvej 19 (ArV) 86 15 80 43
- **H V** togfør. Thorvaldsensg. 15 (ArC) 86 12 99 61
- **Haldan V** lær. Solhøjvej 10 (ArV) 86 15 65 29
- **Hanako & Klaus** Skejbyv. 291 (Ris) 86 21 20 78
- **Hanna** Manbjergv. 1 B (Skd) 86 99 20 28
- **Hanna** Stenhøjvej 2 (Hin) 86 15 14 96
- **Hanna** o.ass. Manbjergv. 1 B (Skd) 86 99 22 28
- **Hannah Kruger** Engskovgård 8 (Skd) 86 13 83 49
- **Hanne** Elgårdsminde 15 (Hat) 86 96 52 02
- **Hanne** Elstedhøj 40 (Lys) 77 33 93 62
- **Hanne** Hammershusv. 62 (ArV) 86 16 17 98
- **Hanne** Hasselbakk. 60 (Hss) **Hemmeligt nr.**
- **Hanne** Ibisvej 8 (Skd) 86 99 01 27
- **Hanne** Illerupvej 51 (ArN) 86 10 70 69
- **Hanne** Julsøvej 374 (Ris) 86 17 20 40
- **Hanne** MøllevangsAllé 218 (ArN) 86 10 18 50
- **Hanne** Nygårdsv. 2 (Høb) 97 74 00 46
- **Hanne** Starupvej 80 (Mal) 86 93 10 05
- **Hanne** bogholderske Kongsgårdsv. 20 (Vij) 86 14 81 27
- **Hanne Birn** Vest.Havev. 10 (Lys) 48 41 30 87
- **Hanne Bjerring** Chr.WærumsG. 3 (ArC) 86 13 52 75
- **Hanne Brændgaard**
BrobjergParkv. 17 (Egå) 86 20 86 47
- **Hanne Buje** Ndr.Strandv. 168 (Ris) 86 17 19 18

Jensen Hanne Dahlerup
Rønvangen 280 (Hin) 86 98 82 82
- **Hanne Damgaard** Sejrag. 14 (ArC) 86 19 28 84
- **Hanne Dybdal** stud.
TrankærVænge 2 (Trj) 86 29 70 96
- **Hanne Fabricius** Reginehøjv. 43 (ArN) 86 16 16 43
- **Hanne Friis** Søskrænten 152 (Vij) 86 17 40 61
- **Hanne & Henrik Mondrup**
Lystenlund 25 (Sol) 86 92 65 67
- **Hanne & Ib Tvilhøj Jensen**
Langørvej 54 (Til) 86 98 60 00

Jensen Hanne Kejser Grønneg. 105 (ArC) 86 19 85 69
- **Hanne Legarth** Frømosevej 33 (Til) 86 24 19 16
- **Hanne Malmkvist**
Skovgårdsvæng. 492 (Trj) 86 29 42 13
- **Hanne Marie & Thomas Ohrt**
Præstehaven 35 (ArV) 86 75 21 08
- **Hanne Overgaard**
Hattemagertoft. 53 (Høb) **Hemmeligt nr.**
- **Hanne Overgaard**
Pottemagertoft. 33 (Høb) 86 14 54 44
- **Hanne Salling** Kratleddet 5 (Mår) 86 72 20 00
- **Hanne Thykjær** Skovbrynet 24 (ArC) 86 14 68 24
- **Hanne Thykær** Holmev. 253 (Høb) 86 27 33 39
- **Hanne Taarsted** VejlbyToften 182 (Ris) 86 21 48 48
- **Hanne Witt** Skernvej 2 (ArC) 86 19 03 06

Jensen Hans Tisetv. 36 (Sol) 86 29 31 66
Se annonce under:
Tømrere
- **Hans** edb-driftsch. Kløverv. 12 (Ham) 86 96 94 60
- **Hans** gravemest. Elgårdsminde 29 (Hat) 86 98 24 26
- **Hans** ing. Dyrepark. 12 (Hin) 86 98 66 61
- **Hans** konsulent Toftagerv. 3 (Hns) 86 97 44 54
- **Hans** mal. Vistoftvej 39 (Sab) 86 94 91 75
- **Hans Aksel** RoukærAllé 64 (Høb) 86 27 77 32
- **Hans Bruun** Læssøesg. 45 (ArC) 86 20 12 73
- **Hans Chr** arb.md. Tvenstrupv. 4 (Odd) 86 92 75 72
- **Hans Ditlev** Skovagerv. 31 (Hns) 86 99 67 12

Jensen Hans E K serv.ch.
Dr.LarsensV. 43 M (Hat) 86 98 07 05
- **Hans Egon** Vanggårdsv. 1 A (Hjo) **Hemmeligt nr.**

Jensen Hans Engineering
Østergårdsv. 23-25 (Gal) 86 94 33 88
Telefax 86 94 66 11
- **Hans-Erik** Bøgehaven 18 (Hat) 46 99 16 02
- **Hans Erik** Lyngbygårdsv. 46 (Brb) 86 26 25 37
- **Hans Erik** salgsinsp. Hejredalsv. 56 (Brb) 86 25 58 04
- **Hans-Erik Hedemann**
KragelundsAllé 16 A (Høb) 86 27 06 65
- **Hans Ewald** Holmev. 29 C (Høb) 86 27 38 60
- **Hans Harboe** Anbækvej 121 (Ham) 86 96 35 87
- **Hans Helge** best. Kragkærvej 28 (Mke) 86 97 45 31
- **Hans Henrik** Strandborgv. 6 (Ris) 70 21 27 77
70 21 28 77
- **Hans Henrik Bang** SørensToft 10 (Høg) 86 92 37 03
- **Hans Henrik Ditlev** Lyngåv. 36 (Hat) 86 40 48 11
- **Hans Højmark** Skolepark. 59 (Bed) 86 93 70 43
- **Hans Højmark & Lene**
Skolepark. 59 (Bed) 86 93 63 83
- **Hans & Lis Bye Jensen** Neptunvej 71 (Vij) 86 14 82 18
- **Hans Jørgen** Anholtsg. 13 (ArC) 86 19 65 92
- **Hans Jørgen** Monradsvej 18 (Vij) 86 11 00 17
- **Hans Jørgen** Rundhøjallé 28 (Høb) 86 14 96 29
- **Hans-Jørgen** Skæringvej 3 (Lys) 86 22 45 27
- **Hans Jørgen** chauf. Hindhøjen 161 (Hin) 86 98 65 12
- **Hans Jørgen** chauf. Marbækv. 3 (Mke) 86 97 46 47
- **Hans Jørgen Bruun**
Mosegårdspark. 32 (Tri) 86 98 93 87
- **Hans Kjærgaard** mek.
Rundhøjallé 135 (Høb) 86 29 51 41
- **Hans Kristen** Lykkegårdsv. 345 (Spo) 86 96 82 73
- **Hans Kristian** Jægergårdsg. 128 (ArC) 86 12 21 79
- **Hans Kruse** Hasselhøj 40 (Hss) 86 29 28 20
- **Hans Leth** Kærsvinget 15 (Sab) 86 24 05 41
- **Hans Lykke** Søsvinget 17 (Egå) 86 22 71 25
- **Hans Lynge** Birkhøjen 75 (Hin) 86 98 82 32
- **Hans Muurmann** Kirkevæng. 116 (Trj) 86 29 58 13
- **Hans Nedergaard** Sdr.Ringg. 4 (ArC) 86 19 01 05
86 19 12 13
- **Hans O** rev. Egå Havvej 6 (Egå) 86 22 86 84

Jensen Hans og Tove Pannerupv. 28 (Lys) 86 23 12 49
- **Hans Otto** Frichsvej 8 (Gal) 86 94 45 29
- **Hans P** BøgeskovHøv. 261 (Vij) 86 37 37 32
- **Hans P** gdr. AdslevSkovv. 14 (Høg) 86 92 12 70

Jensen Hans Peter Thorvaldsensg. 11 (ArC) 86 22 02 87
- **Hans Peter** cand.merc.
Johs.Ewalds Vej 106 (Åbh) 86 25 62 30
- **Hans Peter** projektled. Balevej 5 (Mke) 86 37 75 25
- **Hans Peter Vase** værktør.
Johs.Ewalds Vej 8 (Åbh) 86 25 71 44

Jensen Hans S Ryhaven 21 (ArV) 86 25 11 86

Jensen Hans S Rækkev. 11 (Hat) 86 98 22 86
- **Hans-Ulrik** SkæringSandager 48 (Egå) 86 22 29 75
- **Hans V.** Skovagerv. 33 (Ris) 86 17 59 63
- **Hans Vestman** Bogfinkev. 7 (Hin) 86 98 88 01
- **Harald** Rødlundvej 268 (Haj) 86 94 18 14
- **Harald Palle** FrederiksAllé 105 A (ArC) 86 19 53 77
- **Hardy** Øster Alle 39 (Vij) **Hemmeligt nr.**
- **Harry** Kirsebærv. 40 (Sab) 86 94 81 99
- **Harry** Møldedalen 5 (Hjo) 86 22 02 56
- **Harry** gdr. Ødumv. 15 (Hat) 86 98 93 45
- **Harry** lokomotivfør. Reginehøjv. 23 (ArN) 86 16 44 12
- **Harry** mask.form. Ørvadsv. 142 (Brb) 86 26 36 25
- **Harry** vagtmest. Spongbakk. 25 (Høg) 86 92 37 84
- **Harry & Karen Jørgensen**
Møllebakk. 8 (Hln) 86 91 14 13
- **Harry Nørgaard** Manbjergv. 62 (Skd) 86 99 31 65
- **Harry Valther** mask.arb.
Dalhøjvæng. 32 (Vij) 86 28 81 30
- **Hedvig Dahl** Stationsv. 7 (Gal) 86 95 47 37
- **Heidi** LangenæsAllé 4 (ArC) 86 25 95 39
- **Heidi B** J.Skjoldborgs Vej 53 (Åbh) 32 13 78 93
- **Heidi Bjerg** I.P.Jacobsens Vej 21 (Åbh) 86 15 63 55
- **Heidi Friis** Porsgrunnsv. 33 (ArN) 86 10 17 70
- **Heidi Havmøller** Ewaldsgade 6 (ArC) 86 18 48 98
- **Heidi Højgaard** Skovhøj 3 C (Hss) 86 78 45 13
- **Heidi Lemmer** Illerupvej 28 (ArN) 86 10 09 54
- **Heidi & Kjeld E Mikkelsen**
Gl.Landev. 10 (Tri) 86 98 95 13

Heidi Ørsted Kådhøjvej 9 (Hjo) **Hemmeligt nr.**
- **Heine** Hasselvang. 16 (Sol) 86 13 18 48
- **Heino** Præstevarg. 25 (ArC) 86 26 57 25
- **Heinrich** Holmstruphøjv. 187 (ArV) 86 24 48 60
- **Heinrich Kirkemann**
Rugmarken 112 (Lys) 86 22 41 95
- **Heinz** Samsovej 7 (Hjo) 86 99 97 63
- **Helen** tlfn. PeterFabersV. 5 (ArV) 86 16 57 35
- **Helene** Birkedalsv. 21 (Vij) 86 11 05 92
- **Helene Susanne** Øvlevej 7 (Mal) 86 20 19 64
- **Helga** Fjældevænge. 2 (ArV) 86 15 91 72
- **Helga** MarselisBoul. 34 (ArC) 86 13 05 92
- **Helga** sygehjlp. Hjaltesvej 37 (Hat) 86 98 18 65
- **Helga Bundg

Jensen Helle Mosedraget 21 (Til) 86 24 12 56
- **Helle** Næringen 85 (Ris) 86 26 46 94
- **Helle** Præstemarksv. 41 (Ham) 86 96 31 36
- **Helle** Rosenhøj 15 B (Vij) 86 72 04 05
- **Helle** Skejbygårdsv. 52 (Ris) 32 18 40 96
- **Helle** Stationsv. 8 (Høg) 86 92 22 23

Jensen Helle Tranebærv. 52 (Brb) 86 15 01 59
- **Helle** TrigeCenterv. 42 (Tri) 86 23 11 06
- **Helle** Trillegårdsv. 165 (ArV) ..... **Hemmeligt nr.**
- **Helle** biol. TrigeSkovv. 3 (Tri) 86 23 02 43

Helle B & Karsten K Værumvej 29 (Hal) ... 86 91 52 52

Jensen Helle Bak Præstelodd. 10 (Bed) 86 93 69 45
- **Helle Bak** postass. Abildhaven 100 (Lys) 86 74 00 55
- **Helle Bossen** Hørhavevej 47 (Høb) 87 36 00 65
- **Helle Bruun** Byagervej 109 C (Bed) 86 18 83 40
- **Helle Damsgaard** Skt.PaulsG. 43 (ArC) 86 20 99 30
- **Helle Dybdal** Jernalderv. 259 (ArV) 86 15 67 05
- **Helle Engberg** Sonnesgade 14 (ArC) 86 60 06 92
- **Helle Færch** Digtergangen 25 (Åbh) 86 75 94 66
- **Helle G & Henrik** KlintrupHedev. 82 (Spo) . 86 96 80 60
- **Helle & John** Jegstrupv. 113 (Hss) ..... **Hemmeligt nr.**
- **Helle & Lars Erik Bramsgaard** Skovgårdsvænge. 584 (Trj) 86 29 56 85
- **Helle & Lasse** Estrupv. 1 (Tri) 86 23 01 68
- **Helle & Per B** Ryslingev. 16 (Høb) 86 11 80 58
- **Helle Juel** Brammersg. 2 (ArC) 86 13 87 53
- **Helle Juul** KoltKirkev. 193 (Hss) 86 28 18 55
- **Helle Munk** TerpSkovv. 76 (Høb) 86 14 37 23
- **Helle Rask** Lyngv. 18 (Ham) 86 78 31 51
- **Helle Susan** Gl.Hammelv. 5 E (Ham) 86 92 66 76
- **Helle Tinyklær** Erantisvæng. 29 (Høg) 86 28 58 77

Jensen Helle V Solbærhaven 97 (Lys) 86 22 77 19
- **Helle Veng Kruse** VilhelmBecksV. 58 (Vij) .. 86 14 07 58
- **Helle Vorup** Saralystpark. 9 (Høb) 86 27 27 74
- **Helle & Allan Voss** RundhøjAllé 107 (Høb) . 86 11 78 16
  86 14 78 16
- **Helmuth** mek. Skovvangsv. 171 (ArN) 86 16 67 79
- **Henning** Engbakken 7 (Brb) 86 26 24 73
- **Henning** Gl Ryvej 10 (Høg) 86 92 10 46
- **Henning** H.C.Andersens Vej 98 (Had) 86 91 46 72
- **Henning** Hammelv. 50 (Hat) 86 98 12 79
- **Henning** HaraldJensensPl. 21 (ArC) 86 14 00 78
- **Henning** Hedev. 2 (Mke) ..... **Hemmeligt nr.**
- **Henning** HerlufTrollesG. 24 (ArN) 86 10 85 20
- **Henning** Jægergårdsg. 35 (ArC) 86 18 30 47
- **Henning** Minervavej 56 (Ham) 86 96 26 73
- **Henning** Morelvæng. 4 (Trj) 86 29 28 59
- **Henning** Møllevæng. 15 (Hal) ..... **Hemmeligt nr.**
- **Henning** Ndr.Strandv. 134 (Ris) 86 17 53 50
  86 17 55 55
- **Henning** Ormslevv. 459 (Vij) 86 28 25 60
- **Henning** Safirvej 30 (Skd) 86 99 34 28
- **Henning** Skådehøjgårdsv. 80 (Høb) 86 27 37 35
- **Henning** Smoven 6 (ArN) 86 23 13 09
- **Henning** Solsortev. 4 (Ham) 86 94 36 12
- **Henning** Stejlagerv. 7 (ArV) 86 15 78 83

Jensen Henning Tømrerfirmaet A/S Risvangsv. 27 (Hjo) 86 98 90 75
- **Henning** Urmagertoft. 28 (Høb) 86 14 01 16

Jensen Henning amtskons. Holmev. 171 (Høb) 86 27 08 14
- **Henning** arb.md. Flejstrupv. 111 (Bed) 86 93 16 43
- **Henning** autoopretter og ungdomsskolelærer Havkærvej 45 (Til) 86 24 47 16
- **Henning** bryg.arb. Delfivej 16 (Hjo) 86 99 93 85

Jensen Henning cand.jur. Nordkapvej 11 (ArN) 86 10 37 84
- **Henning** civ.ing. Troiddalsv. 6 (Sol) 86 92 74 23
- **Henning** dir. Glentev. 11 (Ris) 86 17 82 30
- **Henning** elektr. EngkærgårdsAllé 148 A (Mal) 86 93 21 69
- **Henning** kleinsm. Langtoftev. 16 (Vij) 86 14 40 06
- **Henning** market.ch. Elkækerpark. 38 (Hns) . 86 99 60 80

Jensen Henning mek. Møllevæng. 15 (Hal) . 86 49 13 73
- **Henning** mek. Bysmedevej 85 (Til) 86 24 52 53
- **Henning** montør Gartnerpark. 24 B (Tri) 86 23 02 42
- **Henning** montør Porsevæng. 111 (Hss) 86 29 19 03

Jensen Henning mur.mest. Hørmarken 6 (Høg) 86 92 44 11
- **Henning** reg revisor Digevænget 12 (Bed) . 86 93 64 65
- **Henning** rest. Højager 40 (Hin) 86 35 14 44

Jensen Henning smed Lethenborgv. 6 (Sol) . 86 53 13 10
- **Henning** typogr. Skolev. 20 B (Egå) 86 22 35 90
- **Henning** tømr.mest. Landevej. 53 (Hns) 86 99 42 25
- **Henning** varmemest. Dybedalen 1 (ArV) 86 16 99 67
- **Henning A** Kalmargade 4 (ArN) 86 10 72 50
- **Henning A.** Kildeagerv. 16 (Hin) 86 91 06 31
- **Henning Bruun** Agertoften 18 (Mal) 86 93 16 85
- **Henning Brøgger** regnsk.ch. Tjelevej 28 (Ris) 86 21 08 83
- **Henning Bøhm** Lærkevej 18 (Hns) ..... **Hemmeligt nr.**
- **Henning Bøhm** reprs. Lærkevej 18 (Hns) ... 86 99 46 10
- **Henning E** lokomotivfør. Skodshøjen 17 (Ris) 86 21 08 78
- **Henning E** o.styrmd. Gl.Holmev. 35 (Høb) .. 86 27 20 17
- **Henning E** u.dir. Katterhøjv. 61 (Høb) 86 27 15 48
- **Henning Friis** Jernalderv. 328 (ArV) 86 21 93 54
- **Henning Gregers** pensionist Åbenrågade 13 (ArC) 86 14 12 03
- **Henning Grønfeldt** depotindeh. Vintergækv. 3 (Skd) 86 99 18 71
- **Henning H** Hovedgaden 29 (Brb) 86 26 09 19
- **Henning Honore** Bavnegårdsv. 27 (Hss) 86 28 52 21
- **Henning & Cora** Rohde 7 (Gal) 86 94 40 28
- **Henning & K Tytte** Tousparken 10 (Åbh) .. 86 25 36 42
- **Henning & Lene** Asylvej 11 (Ris) 86 17 48 58
- **Henning Kold** gdr. Hæstvej 16 (Tri) 86 98 93 89
- **Henning Koue** arkit. Rosendalv. 86 (Vij) 86 28 11 03
- **Henning L** administrat.ch. Sjøvej 37 (Hat) .. 86 91 43 80
- **Henning & Inge Lassen** Vinkelv. 10 (Mke) 86 37 74 74
- **Henning Lodberg** salgsch. Halmøvæng. 8 (Til) 86 24 26 65

Jensen Henning Mørk Svendsgade 3 (Vij) ... 86 11 09 95
- **Henning Nygaard** Porsevæng. 90 (Gal) 86 94 41 42
- **Henning Nørbæk** SophusBauditzV. 8 (Åbh) 86 15 67 93
- **Henning Rode** cand.mag. Sdr.Ringg. 45 (ArC) 86 11 77 83

Jensen Henning S Segaltvej 401 (Skd) 86 94 72 70
- **Henning Skov** M.P.BruunsG. 54 (ArC) 35 13 24 57
- **Henning Søe** chauf. Ormslevv. 37 (Vij) 86 11 22 76

Jensen Henning V Elsted ApS ElstedByv. 19 (Lys) 86 22 18 22
- **Henning Wermuth** Mågevej 1 (Ris) 86 17 75 57
- **Henning & Vibeke Holm Westergaard** Kildegård. 15 (ArC) 86 29 44 18
- **Henny** Hjortshøjpark. 143 (Hjo) 86 98 98 45
- **Henny** Vest.Ringg. 214 (ArC) 86 12 60 95
- **Henny Fauerholt** Vidtskuev. 6 (Vij) 86 18 80 07
- **Henri H.** Højager 20 (Hin) 86 98 65 63
- **Henriette** Dalgårdspark. 60 (Hns) 86 99 62 48
- **Henriette Hedegaard** HjortshøjMøllev. 158 (Hjo) 86 21 11 81

Jensen Henriette Knudgaard Eskerodvej 101 (Hns) 86 97 50 58
- **Henriette Kærgård** Tousvej 85 (Åbh) 32 15 88 36
- **Henriette Ørsted** Jegstrupvæng. 634 (Trf) 86 14 86 97
- **Henrik** Blåbærhaven 25 (Lys) 86 10 00 22
- **Henrik** Granslevv. 50 (Ham) 86 96 00 16

Jensen Henrik Hasselvej 18 (Vij) 86 14 00 56
- **Henrik** Holmegårdsv. 69 (Høb) 86 72 53 07
- **Henrik** Hægvej 5 (Egå) 86 22 61 04
  86 22 61 05
- **Henrik** Kappelsdal 10 B (Ham) 86 96 94 97
- **Henrik** Kærv. 2 (Mke) 87 89 70 18
- **Henrik** Mindev. 3 (Ham) 86 96 87 97
- **Henrik** Rytterpark. 110 (Hns) 86 99 64 44
- **Henrik** Skovbrynet 93 (Ham) 86 96 07 75
- **Henrik** SøvangHaveforening S3 (Åbh) 32 10 92 60
- **Henrik** Tingv. 53 E (Hns) 86 99 75 20
- **Henrik** Toftegårdsv. 2 (Hin) 86 91 22 14
- **Henrik** Tværg. 51 (Mal) 86 93 38 35
- **Henrik** Østedvej 8 C (ArN) 86 17 22 80
- **Henrik** højes Hyrdevæng. 25 (Trj) 86 21 25 10
- **Henrik A.** Gl.Frijsenborgv. 5 A (Ham) 86 96 12 10
- **Henrik Bech** gdr. Gml.Landev. 30 (Mke) 86 99 71 23
- **Henrik Bundgård** Manbjergv. 53 (Skd) 86 75 31 31
- **Henrik Bækgaard** Hørnosevej 17 (Vij) 86 11 98 65
- **Henrik D.** Ravnholtv. 125 (Trj) 86 92 85 24
- **Henrik Dalsgaard** Thunøgade 21 (ArC) 86 19 98 65
- **Henrik Fejrskov** VedGammelgård. 14 (Åbh) 86 13 09 82
- **Henrik Gerner** Rødlundvæng. 15 (Haj) 87 48 33 52
- **Henrik Hanquist** Holmetoft. 42 (Høb) 86 27 65 32
- **Henrik Hjorth** Silkeborgv. 365 A (Åbh) 86 25 20 23
- **Henrik Højholt** Østergårdsv. 250 (Sol) 86 92 60 22
- **Henrik Høstrup** Hoelvej 23 (Hal) 87 61 33 62
- **Henrik Kjæruff** Rosenv. 14 (Ris) 87 30 34 17
- **Henrik Kral** o.konstabel RosenvangsAllé 52 (Vij) 32 12 34 11
- **Henrik Max** Tingstedet 42 (Brb) 86 29 16 06
- **Henrik Meyhoff** Moselunden 31 (Mal) .. **Hemmeligt nr.**

Jensen Henrik Nedergaard Brogårdsv. 4 (Hal) 86 91 58 14
- **Henrik Neergaard** Læssaesg. 49 (ArC) .. **Hemmeligt nr.**
- **Henrik Pigsborg** Kjærgårdsv. 1 (Lys) 86 22 17 93
  86 74 24 52
- **Henrik Skjøtt** Bygmarksv. 18 (Haj) 32 13 14 38
- **Henrik Solskov** Arresøvej 18 (Ris) 86 10 34 86
  86 10 34 89
  86 18 01 88
- **Henrik Sperling** RundhøjAllé 97 (Høb) 86 14 81 78

Henrik & Susanne Vernersen Kalov. 60 (Hns) 86 99 67 40
- **Henrik Vinther** Ådalsvej 14 (Ris) 86 17 35 11
- **Henrik Werner** Badev. 13 (Ris) 86 17 77 96
- **Henry** Langelandsg. 23 (ArC) 86 19 61 68
- **Henry** o.postb. Herstvej 69 (Hin) 86 98 74 63
- **Henry** salgschauf. Bøgeskovpark. 17 (Vij) ... 86 28 44 38
- **Henry Hejdemann** mur.sv. Nørrevangsv. 10 (Ham) 86 96 30 87

Jensen Henry Moselund havnearb. Nørre Alle 90 (ArC) 86 13 36 31
- **Herdis** Rosenv. 16 (Ris) 86 17 48 15
- **Herdis** Viborgv. 26 (ArC) 86 12 19 73
- **Herdis B** Mølagervej 73 (Hin) 86 98 64 94
- **Herluf** Kærgårdsv. 45 (Sol) 86 92 76 60
- **Herluf B** afd.led. HolmeParkv. 263 (Høb) ... 86 25 24 64
- **Hernik** SørenFrichsV. 20 (ArC) 32 15 88 71
- **Hilda** Ekkodalen 8 (ArV) 86 10 53 14
- **Hilda Møldrup** MarselisBoul. 90 (ArC) 86 24 10 38
- **Hilda Skovgaard** Ankersgade 25 (ArC) 86 12 92 90
- **Hilmer** Møllegårdsv. 7 (Ris) 86 21 53 99
- **Holger** Hovedgaden 29 (Brb) 86 28 03 98
- **Holger** Højlundspark. 22 (Sol) 86 92 71 29
- **Holger** chauf. Østervæng. 3 (Hat) 86 49 14 37
- **Holger** gdr. Hønebjergv. 17 (Hns) 86 97 42 75
- **Holger** mur. Hindhøjen 12 (Hin) 86 14 07 33
- **Holger Buch** Skanderborgv. 32 (ArC) 75 24 44 48
- **Holger H** AlbertNaursV. 10 (Høb) 86 27 22 70

Jensen Holger K Blikkenslagerfirma ApS Hjortshøj Stationsv 14 (Hjo) 86 22 04 58
Se annonce under:
Blikkenslagere

Jensen Holger K Blikkenslag Hjortshøj Stationsv 14 (Hjo) 86 22 64 58
- **Holger Overgaard** Nordborgg. 26 (ArC) 86 14 94 01
- **Hr. Jonas** MarselisBoul. 76 (ArC) 32 11 92 96
- **Hubert** Lystruplund 62 (Lys) 32 12 36 70
- **Hugo** Sigridsvej 9 (Brb) 86 25 21 03
- **Hugo** Silkeborgv. 303 (Åbh) 86 15 96 12
- **Hugo Grønlund** Sallv. 20 C (Ham) 86 96 35 14
- **Hugo Kjær** tekn. BrobjergParkv. 49 (Egå) .. 86 22 56 12
- **I** Helbovej 3 (Hjo) 86 99 95 07
- **I** JensBaggesensV. 98 (ArN) 86 16 13 30
- **I** telefonistinde Thorsv. 30 (Åbh) 86 15 56 01
- **I Ahle** afd.lær. Ørvadsv. 104 (Brb) 86 26 03 29
- **I Chr** ing. Lærkevej 16 A (Ris) 86 17 91 19
- **I E** Kridthøjv. 9 (Høb) 86 27 04 95
- **I E** boghold. Banegårdsg. 1 (ArC) 86 12 52 74
- **I G** socialpæd. Lyngåv. 9 (Hat) 86 98 32 78
- **I & B Ries** RundhøjAllé 139 (Høb) 86 11 95 88
- **I K** Chr.WærumsG. 27 (ArC) 86 13 02 60
- **I K** Vestervang 17 (ArC) 86 12 93 37
- **I Lykke** Reglnehøjv. 17 (ArN) 86 16 60 88
- **I M** Neptunvej 54 (Vij) 86 14 68 66
- **I M** Vestergårdsv. 19 (Vij) 86 14 42 49
- **I Skifter** Viborgv. 899 (Sab) 86 94 82 44
- **I U D & J S Andersen** SkæringSkolev. 131 (Egå) 86 22 12 32
- **Ian T.** Nattergalev. 10 (Hat) 86 98 19 25
- **Ib** Solhvervsv. 12 (ArN) 86 10 84 70
- **Ib** anl.gartn. Gl.Horsensv. 403 (Skn) 86 40 67 00
  86 40 75 30
- **Ib** arb.md. Tousparken 14 (Åbh) 86 25 83 99
- **Ib** kølemont. Violvej 14 (Ris) 86 17 55 90
- **Ib Bjarke** distr.ch. Spongpark. 40 (Høg) 86 92 14 16
- **Ib Fischer** Birkev. 13 (Ris) 86 17 82 67
- **Ib Haagen** Silkeborgv. 173 (Spo) 86 96 84 30
- **Ib Lindholm** Hasseltoft. 24 (Hss) 86 28 31 71
  86 28 36 50
  86 29 72 62
- **Ib Palkjær** edb-konsulent Byløkken 25 (Ris) 86 21 47 47
- **Ib Skjødt** HansBrogesV. 13 (Brb) 86 26 21 74
- **Ib Østergaard** Elishøj 22 (Skd) 86 99 35 16
- **Ida** Kunnerupv. 35 (Hss) 86 28 31 48
- **Ida** Strandvej. 10 A (ArC) 86 12 10 62
- **Ida** Vibevænget 67 (Gal) 86 95 40 57
- **Ida M** RudolphWulffsG. 26 (ArC) 86 11 30 76
- **Ilse** Rønvangen 222 (Hin) 86 98 70 37

Ilse & Finn Wissendorff Rønvangen 109 (Hin) 86 98 65 39
- **Ina** RoukærAllé 52 (Høb) 86 10 28 19
- **Inga** AlbertNaursV. 37 A (Høb) 86 27 23 40
- **Inga** Fredensg. 1 (Hin) 86 98 60 96
- **Inga** Skovvangsv. 169 (ArN) 86 10 57 50
- **Inga** Solgårdsv. 1 (Hns) 86 99 45 97

Jensen Inga Stationsstr. 13 (Hat) 86 98 13 06
- **Inga** Willemoesg. 48 (ArN) 86 16 30 05
- **Inga** Æblevænget 34 (Lys) 86 22 71 40
- **Inga** Østergårdsv. 303 (Sol) 86 92 72 73
- **Inga** Åbyhøjgård 11 (Åbh) 86 25 59 46
- **Inga Agnethe Yde** Ballesvej 4 C (Hns) 86 99 59 13
- **Inga Bøgelund** Stålhøjen 4 (Ris) 86 21 43 79
- **Inga & Evan** Fastrupvej 4 B (Sol) 86 92 63 49
- **Inga Kamp** Sdr.Ringg. 5 (ArC) 86 14 60 28
- **Inga Kirstine** Sønderskovv. 127 (Lys) 86 22 76 55
- **Inga Lizi** Jernalderv. 255 A (ArV) ..... **Hemmeligt nr.**
- **Inga Thomsen** Eriksminde 26 (Ham) 86 96 13 61
- **Inge** Bøgevangen 50 (Sol) 86 29 01 88
- **Inge** Danasv. 33 A (Ham) 86 96 19 99
- **Inge** Hjelmensg. 16 (ArC) ..... **Hemmeligt nr.**
- **Inge** Hoffmannsv. 8 (Brb) 86 24 32 10
- **Inge** Mågevej 7 (Mke) 86 37 76 18
- **Inge** Præstetoft. 25 (Bed) 86 93 79 19
- **Inge** Tunøvej 7 (Gal) 86 15 34 01
- **Inge** Ørnevænget 29 (Hat) 86 91 40 90
- **Inge** rengør.ass. Havkærvæng. 154 (Til) 86 25 59 56
- **Inge Birgit** HolmeMøllev. 39 (Vij) 86 14 13 50
- **Inge-Birthe Brahe** Ejbyv. 8 (Høb) 86 27 28 28
- **Inge Bjørn** Lykkensdalsv. 57 (Brb) 86 26 03 04
- **Inge Dalgaard** Vest.Ringg. 206 (ArC) 86 12 99 20
- **Inge Daniel** Sønderskovv. 21 (Lys) 86 22 48 45
- **Inge Dorit Storgard** LudvigHolbergsV. 31 (Åbh) 86 25 33 28
- **Inge Farsø** Park Alle 9 (ArC) 86 12 65 89
- **Inge Helbo** Åsen 36 (Hns) 86 99 65 85
- **Inge Horup** RundhøjAllé 135 (Høb) 86 14 27 87
- **Inge Lise** JensBaggesensV. 22 (ArV) 86 10 60 93
- **Inge Lise** KollensMøllev. 10 C (Høg) 86 92 20 35
- **Inge Lise** Ormslevv. 480 (Vij) ..... **Hemmeligt nr.**
- **Inge Lise** hjem.hjlp. Uffesvej 9 (Vij) 86 14 06 74
- **Inge Lise Schmidt** StudstrupStrandv. 1 (Skd) 86 99 24 51
- **Inge M & Jens Sejer** Lethenborgv. 2 (Sol) . 86 53 12 38
- **Inge Margrete** Syrenvej 1 (Ris) 86 17 86 59
- **Inge Marie** Randersv. 13 (ArN) 86 10 54 35
- **Inge Merete & Bent Skovbo** JeppeAakjærsV. 42 (Åbh) 86 25 56 04
- **Inge Rud & Knut Slettemeås** Birksøvej 3 (Ris) 86 17 68 75
- **Inge Valentin** Baunev. 64 (Hss) 86 27 89 08
- **Inge Yde** L.P.BechsV. 29 B (Ris) 86 17 70 36
- **Ingeborg** Nordborgg. 5 (ArC) 86 14 09 85
- **Ingeborg** Vesterbrog. 1 (ArC) 86 13 33 03
- **Ingeborg Gravgaard** Torveg. 8 (Ham) 86 96 90 67
- **Ingelis** sygepl. Pottemagertoft. 3S (Høb) 86 29 73 65
- **Ingelise** Elstedhøj 39 (Lys) 86 22 48 13
- **Ingelise** Nyv. 46 (Mal) 86 74 09 04
- **Ingelise & Per** Damgårdstoft. 26 (Mår) 86 29 22 31
- **Ingelise Overgaard** Nordborgg. 53 (ArC) .. 86 11 64 29
- **Inger** Bentesvej 35 (Brb) 86 25 74 58
- **Inger** Birkev. 10 (Ham) 86 96 26 85
- **Inger** Byagervæng. 81 (Bed) 86 93 22 62
- **Inger** Dr.LarsensV. 49 (Hat) 86 91 45 12
- **Inger** Ellebrinken 18 A (Lys) 86 74 37 62
- **Inger** Emiliehøj 15 (Høb) 86 27 37 15
- **Inger** IngerslevsBoul. 11 (ArC) 86 13 80 77
- **Inger** Kringelvej 11 (Hns) 86 99 49 92
- **Inger** Kærv. 21 (Mke) 86 99 71 39
- **Inger** Nørreskovv. 147 (Hin) 86 98 76 84
- **Inger** Reginehøjv. 43 (ArN) 86 16 23 01
- **Inger** SabroVænge 95 (Sab) 86 94 93 94
- **Inger** Sadelmagertoft. 70 (Høb) 86 29 89 69
- **Inger** Storskovv. 40 A (Vij) 86 28 29 63
- **Inger** bibliot. Kløvevej 7 (Mke) 86 97 42 09
- **Inger** kassererske MarselisBoul. 104 (ArC) .. 86 19 64 79
- **Inger** sygehjlp. Islandsg. 6 (ArN) 86 10 28 51
- **Inger Bech** Åbyv. 19 (Åbh) 86 15 03 17
- **Inger Birk** CarlBertelsensG. 8 (ArC) 86 14 81 86
- **Inger Dyhr** Løgtenvej 24 (Hns) 86 97 50 56
- **Inger Elgaard** Lundbyesg. 18 (ArC) 86 94 10 02

Jensen Inger Falk pæd. Tousvej 8 A (Åbh) ... 86 25 07 30
- **Inger Hansted** Klokkerbakk. 40 (ArV) 86 15 65 47
- **Inger Hildebrandt** TranbjergHovedg. 13 (Trj) 86 29 00 69
- **Inger & Bo** SmedegårdsAllé 23 (Mal) 86 93 19 41
- **Inger & Viggo** Ravnholtv. 6S (Trf) 86 92 73 27
- **Inger Jul** Kantorvæng. 4 (Ris) 86 21 21 31
- **Inger Juul** Kirkedamm. 3 (ArC) 86 14 65 63
- **Inger K** Abildgade 44 (ArN) 86 16 61 04
- **Inger Klyver** Grøndalsv. 286 (Vij) 86 28 11 78
- **Inger Kragh** Vesterv. 7 (Hag) 86 92 48 63
- **Inger Lise** Jernalderv. 255 A (ArV) 86 24 04 93
- **Inger M** Annekærvej 1 (Egå) 86 22 01 41

Jensen Inger Marie Kronborgv. 20 (Til) 86 24 02 86
- **Inger Marie** Møllevænge. 19 (Høg) 86 57 11 95
- **Inger Marie** RundhøjAllé 113 (Høb) 82 43 72 21
- **Inger Møldrup** Gyvelv. 10 (Gal) 86 94 73 40
- **Inger Skougaard** Urmagertoft. 90 (Høb) .. 86 29 74 25
- **Inger Storgaard Rind** VejlbyToften 138 (Ris) 86 22 92 57
- **Inger Storm** Ingerslevv. 52 (Hss) 86 29 19 61
- **Inger Thomsen** Thorvaldsensg. 32 (ArC) 86 26 24 23
- **Inger Tønder** Stavtrupv. 135 A (Vij) 86 28 09 76
- **Ingerlise** Bronzealderv. 65 (ArV) 86 24 06 03
- **Ingerlise** Råhøjpark. 8 (Vij) 86 28 77 08
- **Ingerlise Nørgaard** Kettingvej 34 (Haj) 86 94 10 76
- **Ingolf** fuldm. Skeltoften 44 (Bed) 86 93 67 58
- **Ingrid** H.C.Andersens Vej 12 (Hat) 87 61 34 61
- **Ingrid** Horsensg. 19 (ArC) 86 13 51 37
- **Ingrid** Langballev. 3 A (Mår) 86 25 00 74
- **Ingrid** MarselisBoul. 102 (ArC) 86 12 73 13
- **Ingrid** Tirstrupv. 5 (Ris) 86 17 08 74
- **Ingrid** VikærToften 8 (Ris) 86 21 20 31
- **Ingrid** bankass. Egebækvej 75 (Høb) 86 27 26 93
- **Ingrid Holst** Stadionv. 2 (Hns) 86 99 45 43
- **Ingrid Leth** afd.sygepl. Dybbølvej 7 D (Ris) 86 17 30 27
- **Ingrid Søgaard** Hammelv. 14 (Hat) 86 98 06 64
- **Ingvald** Kløvervang. 82 (Skd) 86 99 31 78
- **Ingvar** gdr. Pilevænget 15 (Høg) 86 92 11 88
- **Ingvar** mal.mest. Teglvangen 21 (Mal) 86 93 20 05
- **Ingvard** mal.sv. Hvedebjergv. 11 (Brb) 86 25 26 37
- **Irena** Ørnedalen 13 (Lys) 86 22 31 91
- **Irene** Birkev. 5 (Hat) 86 98 19 12
- **Iris Bach** Skovstien 1 (Mke) 86 99 72 70
- **Iris & Jørgen** Christiansminde 6 (Skd) 86 99 33 19
- **Irma** Ertebjerg 11 A (Til) 86 24 51 77
- **Irma** Porsevæng. 54 (Gal) 86 52 46 71
- **Irma** Skovlundgårdsv. 55 (Vij) 86 14 37 28
- **Irma V & Benny H** Råhøjpark. 173 (Vij) 86 28 29 99
- **Ivan** Abildgade 1S (ArN) 86 10 70 95
- **Ivan** Jeksenvej 203 (Høg) 87 69 50 94
- **Ivan** Nøragergårdsv. 3 (Hat) 86 98 18 98
- **Ivan** mask.snedk. Valmuev. 8 (Ham) 86 96 35 32
- **Ivan** ollearb. Enøvænget 20 (Til) 86 19 25 81
- **Ivan Skov** Vesterg. 81 B (ArC) 32 11 32 18
- **Ivan & Tove Vad** Gavnøvæng. 30 (Til) 86 24 26 52
- **Ivar** husmd. Enghavev. 26 (Ham) 86 96 31 30
- **Ivar Bøstrup** Randersv. 32 (Mke) 86 37 76 64
- **Ivar Juul** porter Neptunvej 46 (Vij) 86 11 23 03
- **J** Gjellerupv. 102 (Brb) 86 25 57 50

Jensen J Grøndalsv. 106 (Vij) 86 28 50 65
- **J** Kærgårdsv. 78 (Sol) 86 92 74 67
- **J** OttoBenzonsV. 23 (ArV) 86 16 05 81
- **J** Skovvangsv. 131 (ArN) 86 16 34 55
- **J** Iær. BredkærTværv. 36 (Egå) 86 22 15 23
- **J A** Klokkerfaldet 73 (ArV) 86 15 94 06
- **J A** ttf.o.mek. Hoffmannsv. 2 (Brb) 86 26 08 24
- **J Dam & L Gudmand** VejlbyVænge 91 (Ris) 86 21 50 17
- **J E** arkit. Risdalsvej 61 (Vij) 86 11 91 79
- **J G** Rosenkrantzv. 4 (Hns) 86 99 40 58
- **J Horup** Nørreskovv. 23 (Hin) 86 91 20 84
- **J Kjær** instal. Dalsagerv. 16 (Egå) 86 11 63 66
- **J Kryger** Thorvaldsensg. 23 (ArC) 86 19 63 49
- **J L** o.ass. Kildevang. 29 (Hin) 86 98 58 95
- **J M** værkfør. Havkærvæng. 76 (Til) 86 24 37 01
- **J & K L Rasmussen** Engdalsvej 94 (Brb) 86 26 24 90
- **J T** tømr.sv. Tranekærv. 50 (Ris) 86 21 45 04
- **J. V. O.** Viborgv. 808 (Sab) 86 94 80 97
- **J Wagner** LangenæsAllé 38 (ArC) 86 11 87 25
- **J Aa** skrædd.mest. Tingv. 11 (Hns) 86 99 41 10
- **Jacob** Dr Margrethes Vej 23 (ArN) 86 27 61 25
- **Jacob** Kingosvej 7 (Åbh) 86 25 88 95
- **Jacob** Skejbyv. 59 (Ris) 86 18 88 73
- **Jacob** Sølystgade 33 (ArC) 32 18 61 14
- **Jacob Haarup** SkejbyVænge 125 A (ArN) ... 86 78 32 85

Jensen Jacob Rolf Tornhøjv. 13 (Vij) 86 28 45 63
- **Jacob Skjelborg** Grøfthøjpark. 160 (Vij) 86 28 99 80
- **Jacob Skov Jacob Skov** Rådyrvej 21 (Hin) ..... **Hemmeligt nr.**
- **Jacob Skovgaard** Bethesdav. 39 A (ArN) 86 10 23 54
- **Jacob Steen** Jættehøjen 25 (Ris) 48 41 44 72
- **Jakob** gdr. Dalsbrovej 46 (Hat) 86 49 11 14
- **Jakob Busk** RundhøjAllé 84 (Høb) 32 12 80 59
- **Jakob D.** Søhøjpark. 50 (Trl) 86 98 90 50
- **Jakob Linaa** Katrinebjergv. 67 (ArN) 32 11 46 77
- **Jakob Thorup** Kunnerupv. 91 (Hss) 86 11 75 29
- **Jakob Østergaard** Høskovvej 14 (Vij) 86 72 28 75
- **Jan** Børupvej 144 (Trj) 86 29 62 12
- **Jan** Hasselbakk. 22 (Hss) 86 28 45 60
- **Jan** Havkærvej 16 E (Til) 86 24 66 26
- **Jan** Hjulbjergv. 6 (Høb) 86 27 62 74
- **Jan** HolmeByv. 27 C (Høb) ..... **Hemmeligt nr.**
- **Jan** Jegstrupvæng. 559 (Trj) 86 18 13 35
- **Jan** Plantagev. 47 (Egå) 86 74 26 24
- **Jan** Rosenhøj 21 A (Vij) 86 72 07 32
- **Jan** Sandkåsvej 40 (ArV) 86 15 84 20
- **Jan** SkjoldborgsV. 13 (Hat) 86 91 46 23
- **Jan** Strynøvæng. 31 (Til) 86 24 31 89
- **Jan** Svanlevvej 63 (Hss) 86 28 96 28
- **Jan** Tværv. 13 (Hat) 86 98 00 36
- **Jan** tekn. Rosenpark. 9 (Gal) 86 94 55 51
- **Jan A & Jytte** Lupinvej 15 (Hin) 86 98 84 69
- **Jan Bagger** Pebbelgård. 3 (Gal) 86 95 04 59
- **Jan Bjørn** Kærbyv. 6 (ArN) 86 24 85 75
- **Jan Blegvad** Tornsagerv. 21 A (Mke) 86 37 66 26
- **Jan Brun** Hasselbakk. 22 (Hss) ..... **Hemmeligt nr.**
- **Jan Baastrup** Elmev. 28 (Ham) 86 96 99 85
- **Jan Damgård** Grenåv. 72S (Skd) 86 99 31 72

Jan E & Elsebeth Futtrup HørmarksAllé 1 (Ris) 86 17 67 06
- **Jan Egebjerg** JensMunksV. 24 (ArN) ..... **Hemmeligt nr.**

Jan Emil & Susanne Mathiasen Korshøjen 77 (Ris) 86 21 76 74
- **Jan Erik** Thorsagerv. 24 (Mke) 86 37 78 77
- **Jan Erik Groth** NødkærAllé 58 (Høb) 35 11 05 70
- **Jan Kirkegaard** Balskærvej 52 (Mal) 86 93 39 07
- **Jan Kiltgaard** Engdalsvej 6S A (Brb) 86 26 01 72
- **Jan Kristian** driftsled. Lupinvæng. 18 (Høg) 86 92 40 50
- **Jan Kruse** Baunev. 19 (Hss) 86 28 20 30
- **Jan Kvisgård** BrobjergParkv. 93 (Egå) 32 13 93 03
- **Jan Langkjær** Multebærv. 13 (Sab) 86 94 94 34
- **

Jens

Jensen Jens Bruun ing.
Nymarksvej 16 D (Mår) 86 29 71 60
- **Jens Chr Chappe** Vardøgade 11 (ArN) 86 16 09 76
- **Jens Chr. Fjord** Rosenvæng. 24 (Høg) 86 92 12 90
- **Jens Chr Juhl** Holmesving. 8 (Høb) 86 27 21 87
- **Jens Christian** Byv. 18 (Hns) 86 99 64 29
- **Jens Christian** Herredsv. 36 (ArV) 86 15 86 16
- **Jens Christian** Pallisvej 7 (Brb) 86 25 44 43
- **Jens Christian** Rosendalv. 58 (Vij) 86 28 38 63
- **Jens Christian** VejlbyVænge 307 (Ris) 86 21 19 47

Jensen Jens Christian cand.merc.
Elverdalsv. 36 (Høb) 86 27 47 05
- **Jens Christian Bach** Attikavej 17 (Hjo) 86 99 98 94
- **Jens Christian Grosen**
Voldum-RudV. 86 (Hat) 86 49 13 28
- **Jens Christian Herman** Odderv. 55 (Høb) . 86 27 47 72
- **Jens Christian Højlykke**
Guldsmedg. 8 A (ArC) ..... **Hemmeligt nr.**
- **Jens E** Bondehaven 22 (Skd) 86 99 16 68
- **Jens Ejner** Søringen 21 (Gal) 86 94 66 42
- **Jens Erik** AxelKiersV. 20 A (Høb) 86 72 25 15
- **Jens Erik** Bjørnøvænge. 35 (Til) 86 24 11 06
- **Jens Erik** MaxMüllersG. 4 (ArC) 86 14 85 41
- **Jens Erik** Vesterbrog. 4 (ArC) 86 18 35 85
- **Jens Erik** Æbleparken 19 (Hat) 86 98 37 47
- **Jens Fjendbo** Ellebækv. 19 (Lys) 32 18 45 65
- **Jens Friis** Skovvej. 46 I (ArC) 86 22 69 87
- **Jens Hedegård** Skovlundgårdsv. 106 (Vij) .. 86 28 62 64
- **Jens Helge** Rønvangen 29 (Hin) 86 98 55 33
- **Jens Horn Rohde** mask.mest.
Flinthøjen 24 (Hin) 86 68 47 64

Jensen Jens Hust kaserneforv.
Tåsingevej 20 (Hat) 86 91 40 03
- **Jens Høgh** Asmusgårdsv. 128 (Lys) 86 94 17 30
- **Jens Højgaard** mal. Hasseltoft. 64 (Hss) 86 28 13 73
- **Jens Hørup** Niels W.Gades Vej 15 (ArC) 87 47 59 48
- **Jens Jakob Piltoft** Ødyrv. 2 B (Høb) 86 27 01 03
- **Jens & Birgitte Hedegaard**
Egevænget 7 (Gal) 86 94 41 29
- **Jens & Birthe Fisker**
Clausholmv. 347 A (Hat) 86 49 11 59
- **Jens Jonathan** Sdr.Ringg. 42 (ArC) 32 16 90 62
- **Jens Just** Søholmv. 21 (Vij) 86 28 50 64
- **Jens Jørgen** Agertoften 15 (Mal) 86 93 22 81

Jensen Jens Jørgen Engblommev. 1 (Ris) 86 17 39 38
- **Jens Jørgen** Lucernevej 3 (ArN) 32 11 97 58
- **Jens Jørgen** gdr. FramlevKorsv. 32 (Haj) 86 94 10 88
- **Jens Jørgen** lær. Lyngsving. 35 (Til) 86 24 33 17
- **Jens Jørgen-Birgitte S.**
Obstrupvej 16 (Mår) 86 29 62 62
- **Jens Jørn** Bredg. 127 (Mal) ..... **Hemmeligt nr.**
- **Jens Jørn** Hammershusv. 49 (ArV) 86 16 81 78
- **Jens K** salgskons. Bakkev. 6 (Hjo) 86 99 93 43
- **Jens K. Dam** Skolesving. 35 (Ris) 32 20 86 17
- **Jens Klit Inge** Skt.PaulsKirkepl. 12 (ArC) ... 86 13 13 63
- **Jens Knud** arb.md. Højgårdsv. 59 (Høg) 86 92 12 63
- **Jens Knud** snedk.
Oehlenschlægersv. 24 (Åbh) 86 25 62 49
- **Jens Kobberholm** Tirstrupv. 7 (Ris) 86 17 50 30
- **Jens Kr** Solvæng. 5 (Skd) 86 99 18 33
- **Jens Kristian** Østermarksv. 7 (Til) 86 24 10 62
- **Jens Kristian Dybdal** Ørvadsv. 25 (Brb) 86 26 08 37
- **Jens Krogsgaard** Helenelyst 221 (Brb) 86 26 24 30
- **Jens Kurt** spec.arb. Langelandsg. 18 (ArC) . 86 13 76 14
- **Jens Laue** Østerg. 28 (Hat) 86 98 03 35

Jensen Jens Lauritz Bellisvej 3 (Hns) 86 99 85 26
- **Jens Laursen** Raddikvej 59 (Gal) 86 94 33 65
- **Jens Ledet** Enemærket 70 (Ris) 86 21 91 58
- **Jens M** Lyngåv. 95 (Hat) 86 98 13 25
- **Jens Magnus Bermth** Klokkerv. 19 (ArV) ... 86 76 08 10
- **Jens Matherbes** Nyborggade 2 (ArC) 86 20 16 61
- **Jens Marinus** fh. forst.
LangenæsAllé 34 (ArC) 86 14 17 27
- **Jens Ole** Fastrupvej 22 (Sol) 86 92 80 30
- **Jens Ole** Kærgårdspark. 45 (Sol) 86 92 62 65
- **Jens Oluf** Fresåvej 3 (Skd) 86 99 18 63
- **Jens Ove Rud** JohannesGrosensV. 9 (Egå) ... 86 22 56 85
- **Jens Peter** Nørreg. 40 (ArC) 86 19 63 97
- **Jens Peter** automek. Ormslevbakk. 21 (Vij) 86 28 29 25
- **Jens Peter** gdr. Odinsv. 9 (Gal) 86 94 40 03
- **Jens Peter Bloch** LangenæsAllé 66 (ArC ... 86 14 49 47
- **Jens Peter Damsgård** ing.
Kastanieg. 8 (ArN) 86 10 43 85
- **Jens Peter Hallgaard**
Østervangsv. 174 (Hat) ..... **Hemmeligt nr.**
- **Jens Peter Haumann** mur.
Rugbjergv. 5 (Vij) 86 28 96 14
- **Jens R** slagteriarb. Jægervej 12 C (Ham) 86 96 39 51

Jensen Jens Rask dir.
Byagervæng. 91 (Bed) 86 93 62 52
- **Jens Rask & Dorthe** Sportsv. 9 (Ham) 86 96 31 41
- **Jens Richard** Moesgårdv. 11 (Høb) 86 27 16 37
- **Jens Rosgaard** Tværg. 57 (Mal) ..... **Hemmeligt nr.**
- **Jens Selmer** L.P.BechsV. 12 (Ris) 86 17 99 55
- **Jens Skjold** Løvkærvej 19 (Sab) 86 24 70 03
- **Jens Skov** Langelandsg. 39 (ArC) 86 15 09 57
- **Jens Skærlund** lær. Ørvadsv. 162 (Brb) 86 26 33 35
- **Jens Stern** NielsJuelsG. 89 (ArN) 78 78 02 34
- **Jens Søgaard** Skelagerv. 518 (ArN) 86 10 96 75

Jensen Jens-Søren & Hanne
Hestehavev. 2 C (Høb) 86 27 33 48
- **Jens Thager** Chr.WærumsG. 15 (ArC) 86 18 45 24
- **Jens Værn** Bøgeskovpark. 193 B (Vij) 86 28 33 51
- **Jens Westring** køk.ch. Jagtvej 84 (Ham) 86 96 39 88

Jensen Jens Aage
TranbjergStationsv. 4 G (Trj) 86 29 16 05
- **Jes Erik** Skelagerv. 586 (ArN) 86 10 97 15
- **Jesper** Holmstruphøjv. 165 B (ArV) 75 12 16 19
- **Jesper** J.P.LarsensV. 122 (Brb) 86 26 49 00
- **Jesper** Lemmervej 13 (Mke) 86 97 49 54
- **Jesper** Skovbypark. 29 (Gal) 86 11 44 65
- **Jesper** Tousparken 28 (Åbh) 86 17 84 21
- **Jesper** Viborgv. 22 (ArC) 32 16 99 23
- **Jesper** Vistoftpark. 82 (Sab) 86 25 98 07
- **Jesper Bjerre** civ.ing.
SkæringSandager 78 (Egå) 39 64 50 84
- **Jesper Blak** VejlbyToften 19 (Ris) 86 21 99 81
- **Jesper Bo** fremtidsforsk.
Hørhavevej 45 (Høb) 86 27 10 02
- **Jesper Brændgaard** Ellebrinken 164 (Lys) . 86 78 27 83
- **Jesper Dørge** Børuvpej 313 (Trj) 86 13 86 92
- **Jesper Fredberg** Skovbrynet 54 (ArC) 86 34 22 79
- **Jesper G** Gudrunsvej 7 (Brb) 86 25 07 51
- **Jesper & Anne-Mette**
Randersv. 103 (Høg) 86 57 32 74
- **Jesper Kjems** Strandvej. 106 (ArC) 86 93 09 03
- **Jesper Leth** Ø.Kringelv. 30 C (Egå) 86 16 21 80
- **Jesper Lynge** Nyløkkevej 32 (Mal) 86 93 32 50
- **Jesper Meyhoff** Morbærvej 3 (Vij) ..... **Hemmeligt nr.**
- **Jesper Millegaard** Bjørnøvæng. 32 (Til) 86 24 44 43
- **Jesper Nygaard Bang** Tåstrupv. 19 (Hat) .. 86 91 08 68
- **Jesper Riis** Thunøgade 32 (ArC) 86 13 11 36
- **Jesper Schrøll** Mødalvej 51 (Sab) 35 14 38 80
- **Jesper Skyt** Randersv. 392 (ArN) 86 10 18 14
- **Jesper Stig** Elgårdsminde 39 (Hin) 86 91 00 10

Jensen Jesper Therp Grøftehøjpark. 164 (Vij) 86 28 83 25
- **Jesper Tronborg** Præstelodd. 5 (Bed) 86 93 89 86
- **Jesper Vonsild** Mjølnersv. 14 (Åbh) ..... **Hemmeligt nr.**
- **Jesper Wissing** Kalegade 4 (ArC) 32 15 57 69
- **Jesper Østergaard** Møleager 6 (Hjo) 86 17 13 06
- **Jess Overgaard** Baldrianv. 49 (Ris) 86 17 51 94
- **Jessie Jensine Bach**
Trankærgårdsv. 75 (Trj) 87 85 05 11
- **Jette** Abildhaven 14 (Lys) 86 74 07 74
- **Jette** Brovænget 5 (Egå) ..... **Hemmeligt nr.**
- **Jette** HolmeParkv. 216 (Høb) 86 11 30 84
- **Jette** Julsevej 158 (Ris) 86 11 61 59
- **Jette** Kystvej. 51 (ArC) 86 20 18 94
- **Jette** Manbjergv. 101 (Skd) 86 99 18 49
- **Jette Nøragerv.** 9 (Hat) 86 98 15 99
- **Jette** Silkeborgv. 11 (ArC) 86 19 41 26
- **Jette** SolbjergHave 1 (Sol) 86 92 95 99
- **Jette** Ydunsvej 6 (Åbh) 86 15 99 35
- **Jette** kirkebetj. Siøvænget 22 (Til) 86 24 40 13
- **Jette Abild** Kriegersv. 3 (ArC) 86 20 28 20
- **Jette & Henrik F Andersen**
Nordagade 15 (ArN) 86 10 18 07
- **Jette Birch** Christinedahlsv. 34 (Gal) ..... **Hemmeligt nr.**
- **Jette Damgaard** Sønderport 5 (ArC) 86 14 10 53
- **Jette Damsgaard** Dybbølvej 2 D (Ris) 86 19 94 94
- **Jette Horslev** Capellavej 6 (Høb) 86 11 66 13
- **Jette & Lars** Frichsvej 25 (Gal) 86 94 34 57
86 94 61 09
- **Jette Juel** FuglesangsAllé 9 (ArV) 86 15 77 16
- **Jette Kjær & Thomas Bylow**
Fuglsøvej 31 (Ris) 86 17 89 06
- **Jette L** konsulent HansSchourupsG. 9 (ArC 86 11 72 32
- **Jette Lise** Jegstrupv. 272 (Hss) 86 29 61 63
- **Jette Malmros** Risdalsvej 63 (Vij) 86 11 90 14
- **Jette Marianne** Vesterg. 6 (Gal) 86 94 53 21
- **Jette Meyer** Birkehaven 36 (Lys) 86 22 35 53
- **Jette Pia** HansEgedesV. 40 (ArN) 86 10 19 17
- **Jette Seier** TranbjergHovedg. 11 (Trj) 86 77 01 21
- **Jette Skov** Sømosevej 58 (Gal) 86 94 37 10
- **Jette Winther** lær. Segaltvej 59 (Skd) 86 99 30 41
- **Jim Dahl** Skibbyv. 57 (Haj) 86 94 11 20
- **Jimmi** Elshøj 4 (Skd) ..... **Hemmeligt nr.**
- **Jimmy** Grønneg. 91 (ArC) 35 14 00 86
- **Jimmy** Jernalderv. 223 A (ArV) 35 12 59 63
- **Jimmy** tømr. Skaføgårdsv. 4 (Mke) 86 37 75 55
- **Jimmy Carsten Mildtgaard**
MyliusErichsensV. 12 (ArN) 86 10 09 23
- **Joan** ElehammersAllé 32 (Gal) 86 94 66 73
- **Joan** Stenkildev. 16 (Vij) 86 14 87 80
- **Joan** Tåsingevej 53 (Hat) 86 98 21 38
- **Joan Doris** Grenåv. 838 (Skd) 86 99 35 18
- **Joan Elisabeth** Bernstorffsv. 29 (Vij) 86 11 01 86
- **Joan Haske Laursenog Steen Ole**
Vesterv. 38 (Haj) 86 94 23 25
- **Joan & Harry Børsting**
Bærmosevej 3 (Trl) 86 23 22 52
- **Joan & Ole** Æblehaven 119 (Høg) 86 92 34 36
- **Joan Sarto** Abildhaven 52 (Lys) 86 99 82 00
- **Johanne** Nørreg. 5 C (Ham) 86 96 14 37
- **Johanne Marianne** OttoBenzonsV. 19 (ArV) 86 10 20 32
- **Johanne Marie** BrobjergParkv. 91 (Egå) 86 27 35 81
- **Johanne Sofie Karen Lydia**
Skolev. 34 (Gal) 86 94 32 29
- **Johannes** Stokbrovej 4 (Lys) 86 23 12 18

Jensen Johannes tømr.mest.
Tværskiftet 5 (Bed) 86 93 80 00
- **John** Birkehaven 41 (Lys) 86 22 37 73
- **John** Børuvpej 17 (Trj) 86 29 25 30

Jensen John Chr.X'sV. 61 (Vij) 86 14 86 11
- **John** Dr.HolstsV. 4 B (Åbh) 32 11 33 41
- **John** DybkjærHaveforening 34 (ArN) 86 16 82 72
- **John** Guldregnv. 31 (Haj) 86 92 60 28
- **John** Højager 134 (Hin) 86 91 15 16
86 91 15 39
- **John** Kastanieg. 6 (ArN) 86 10 27 03
- **John** Kunnerupv. 198 (Hss) 86 29 33 47
- **John** Sigridsvej 27 (Brb) 88 19 81 09
- **John** Ødumv. 21 (Hat) 86 98 99 38
- **John** dir. Koglestien 9 (Egå) 86 22 20 28
- **John** forr.før. Bushøjvej 226 (Høb) 86 27 45 79
- **John** kleinsm. Blspevej 47 (Vij) 86 28 15 12
- **John** sparekas.best. Råhøjpark. 196 (Vij) 86 28 74 23
- **John** vognmd. Louisev. 22 (Brb) 86 25 38 00
- **John Bjørn** konsulent Holmev. 108 A (Høb) 86 27 14 84
- **John Bo** NymarksAllé 48 (Mår) 86 12 66 83
- **John Christian** Vestervang 25 B (ArC .... **Hemmeligt nr.**
- **John Erik** Langørvej 102 (Til) 86 14 71 41
- **John Friis** gdr. AdslevHedev. 1 (Høg) 86 57 02 03
86 57 33 15
- **John Hegewald** Grenåv. 708 (Skd) 86 99 32 42
- **John Ivan** mek. Skaføgårdsv. 2 (Mke) 86 37 79 09
- **John Krarup** Nordborgg. 37 (ArC) 86 11 34 05
- **John Martin** Hybenhaven 53 (Lys) 87 45 10 40
- **John Rask** Lyngv. 8 (Ham) 86 96 92 52
- **John Rosenkilde** montør
HaraldKiddesV. 45 (Åbh) 86 15 92 06
- **John Sinnbeck** Vestergårdspark. 18 (Hss) ... 86 28 89 80
- **John Skjødt** Mjøn 6 (Gal) 86 94 33 26
- **John Vallentin** Poppelhegn. 41 B (Til) .... **Hemmeligt nr.**
- **John Wissendorff** LangenæsAllé 64 (ArC . 87 49 90 31
- **John Østergaard** Østergårdsv. 239 (Sol) **Hemmeligt nr.**
- **Johnnie** Sallv. 6 (Ham) 86 96 97 96
- **Johnny** Lystrupv. 241 B (Lys) 86 27 83 57
- **Johnny** Vadstedv. 18 A (Ham) 86 96 26 56
- **Johnny Hey** Magnoliav. 14 (Vij) 86 18 75 10
- **Johny Herman** Ålborggade 1 (ArC) 86 19 85 25
- **Johny Hou** Emiliehøj 9 (Høb) 86 27 41 42
- **Jon** Nørreg. 15 (Ham) 86 96 06 36

Jensen Jon Steen malermester
Stenkelbjergv. 35 (Til) 86 24 23 44
- **Jonas Boas** Skejbypark. 260 (ArN) 32 14 61 34
- **Jonas Evers** Vestervang 41 (ArC) 32 13 60 59
- **Jonas Kvist** Sigridsvej 9 (Brb) 32 12 11 92
- **Jonna** Fyrkatvej 4 (ArN) 86 16 36 47
- **Jonna** Højgårdsv. 4 (Hin) 86 91 10 21
- **Jonna** Klokkeblomstv. 21 (Vij) 86 15 76 75
- **Jonna** Kløverv. 12 (Høg) 86 92 17 46
- **Jonna** Moltkesvej 11 (Vij) 86 14 44 94
- **Jonna** Solgårdsvæng. 16 (Hat) 86 49 12 01
- **Jonna** Vinterslev. 71 (Hat) 86 91 54 71
- **Jonna Birtha** Kantorvæng. 11 (Ris) 86 21 03 20
- **Jonna Brinck** Engdraget 4 (Til) 86 24 17 25
- **Jonna Eytens** Nordborgg. 49 (ArC) 86 14 66 16
- **Jonna Frisdahl** Opdalsvej 1 (ArN) 86 10 06 16
- **Jonna Kammer** Hedev. 49 (Ris) 86 17 59 24
- **Jonna Warming** Frisenholt 9 (Trj) 86 93 23 82
- **Josephine & Sven H**
Gl.Viborgv. 61 (Sab) ..... **Hemmeligt nr.**
- **Judith** Østerg. 2 (Ham) 86 96 11 36
- **Julie Boerlis** Viborgv. 35 (ArC) 32 17 62 24
- **Julie Bonde** Hovedgaden 29 (Brb) 86 25 35 98
- **Julie Lærke Nørgaard** Næringen 71 (Ris) . 87 38 00 17
- **Jytte** Elstedhøj 17 (Lys) 86 22 12 45
- **Jytte** Emmasv. 28 (Brb) 86 25 90 12
- **Jytte** Engskovgård 124 (Skd) 86 99 22 61

Jensen Jytte Grøftehøjpark. 149 A (Vij) 86 28 60 28
- **Jytte** JensBaggesensV. 38 (ArV) 86 10 64 72
- **Jytte** LangenæsAllé 52 (ArC) 86 11 06 83
- **Jytte** M.P.BruunsG. 40 (ArC) 86 12 39 13
- **Jytte** OlafRudesV. 25 (Høb) 86 16 35 15
87 39 00 72
- **Jytte** OleRømersG. 57 (ArC) 86 19 88 23
- **Jytte** Rosenvæng. 74 (Høg) 86 92 14 59
- **Jytte** kont.ass. Bækkestien 1 (Høg) 86 92 16 72
- **Jytte Burdack** Ladefogedv. 123 (ArN) 86 78 37 68

Jensen Jytte H Toftkjærv. 10 (Gal) 86 95 00 23
- **Jytte Hedegaard** Brombærhaven 22 (Lys) . 86 22 76 83
- **Jytte & Brian Søe** Vibevej 5 (Hns) 86 99 51 62
- **Jytte & Ejnar Berg**
Skovlundgårdsv. 55 (Vij) 74 75 62 06
- **Jytte & John** Strynøvæng. 14 (Til) 86 24 24 34
- **Jytte & Knud** Engparken 2 E (Høg) 86 92 32 50
- **Jytte & Uffe** Tingv. 32 (ArV) 86 15 62 91
- **Jytte Styven** HansSchourupsG. 7 (ArC) 86 11 35 06
- **Jørgen** C.A.ThyregodsV. 90 (Åbh) 86 75 55 69
- **Jørgen** C.A.ThyregodsV. 103 (Åbh) 86 25 49 08
- **Jørgen** Christinedahlsv. 23 (Gal) 86 94 50 78
- **Jørgen** Havremarksv. 26 (Haj) 86 94 25 21
- **Jørgen** Hjulbjergv. 155 (Høb) 86 27 59 98
- **Jørgen** Hyldehaven 40 (Lys) 48 41 29 64
- **Jørgen** Kantorvæng. 306 (Ris) 86 21 29 03
- **Jørgen** Kirkevæng. 65 (Trj) 86 29 22 09
- **Jørgen** NymarksAllé 134 (Mår) 86 10 13 57
- **Jørgen** Odinsv. 14 (Åbh) 86 15 85 06
- **Jørgen** Revelhøjv. 31 (ArN) 86 16 70 00
- **Jørgen** Skodshøjen 22 (Ris) 86 21 42 92
- **Jørgen** Solklintv. 34 (Egå) 86 22 39 44
- **Jørgen** Stejlbjerg 6 (Hns) 86 99 54 36
- **Jørgen** Søskrænten 46 (Vij) 86 11 22 65
- **Jørgen** Tunøvej 16 (Gal) 86 94 55 53
- **Jørgen** chauf. Kridthøjvænge 64 (Høb) 86 27 40 94
- **Jørgen** chauf. RudolphWulffsG. 22 (ArC) 86 14 54 68
- **Jørgen** faglær. Haslevej 42 A (Åbh) 86 15 46 01
- **Jørgen** gdr. Lyngåv. 97 (Hat) 86 98 14 20
- **Jørgen** kleinsm. Firkløvervv. 48 (Gal) 86 94 53 50
- **Jørgen** kleinsm. JyllandsAllé 29 (ArC) 86 26 46 46
- **Jørgen** læge Ellebjergv. 12 H (Ris) 86 22 26 20

Jensen Jørgen lær. Assensgade 21 (ArC 86 16 17 01
- **Jørgen** spec.arb. Hjaltevej 33 (Hat) 86 98 14 38
- **Jørgen** tømr. Skelhøjvej 2 (Hns) 86 99 50 86
- **Jørgen Agergaard** Møllebakk. 39 (Hin) 86 91 14 26
- **Jørgen Ahlmann** bankfuldm.
Abildvej 5 (Egå) 86 22 30 77

Jensen Jørgen Albæk
MarselisBoul. 38 (ArC) 86 13 21 10
- **Jørgen Bent** Borumloft. 16 (Sab) 75 89 25 51
- **Jørgen Bjerggaard** Birkegade 11 (ArN) 86 11 22 00
- **Jørgen Bonde** Dr.HolstsV. 38 (Åbh) 86 25 68 35
- **Jørgen Brandt** gdr. Byv. 15 (Bed) 86 93 63 19
- **Jørgen Chr** formd. Skolebakk. 12 (Hat) 86 96 01 06
- **Jørgen Dalgaard** Møgeigårdsv. 1 A (Lys) ... 86 22 27 43
- **Jørgen Dejbjærg** ing. Elmevangsv. 1 (Sol) . 86 92 75 60
- **Jørgen Ejbye** Engen 12 (Hin) 86 98 55 71
- **Jørgen Erik** teletekn.
Blåbærhaven 65 (Lys) 86 22 53 80
- **Jørgen G & Anette Stub**
Skanderborgv. 129 (Hin) 86 98 58 03

Jensen Jørgen Gudmund
Skanderborgv. 129 (Hin) 61 54 15 03

Jensen Jørgen H arkit. Bysmedevej 58 (Til) .. 86 24 25 14
- **Jørgen Holm** Kjærslund 33 (Vij) ..... **Hemmeligt nr.**
- **Jørgen Holm**
RugholmHaveforening 203 (Vij) 86 72 06 96
- **Jørgen Hyldegård** Agerbærvej 23 (Sab) 86 94 86 49
- **Jørgen Høier** Neptunvej 75 (Vij) ..... **Hemmeligt nr.**
- **Jørgen Kaj** montør Hjaltevej 15 (Hat) 86 98 18 61
- **Jørgen Kastberg**
Kalkærpark. 90 A (Høb) ..... **Hemmeligt nr.**
- **Jørgen P** kont.pakmest.
Græsvangen 69 (Til) 86 26 06 97
- **Jørgen Peter** TrigeMøllev. 228 (Tri) 86 23 19 35

Jensen Jørgen Pilegaard Ingenør &
Byggefa Schleppegrellsg. 8 B (ArC) 86 12 33 61
- **Jørgen Skaarup** Agernvej 41 (Bed) 86 93 73 64
- **Jørgen U & Inge Birkeholm**
Skjoldbollen 8 (Hns) 86 99 69 38
- **Jørgen Uglit** læge Mejlg. 97 (ArC) 86 19 11 73
- **Jørgen Værum** mask.arb. Rugvej 6 (Gal) 86 94 42 03
- **Jørgen Aaen** Park Allé 9 (ArC) ..... **Hemmeligt nr.**
- **Jørn** Gl.Frijsenborgv. 14 (Ham) 86 98 17 24
- **Jørn** Skelagerv. 182 C (ArN) 86 10 90 46
- **Jørn** Stadion Alle 17 (ArC) 86 13 57 30
- **Jørn** Tjelevej 33 (Ris) ..... **Hemmeligt nr.**
- **Jørn** Voldbyvej 65 (Gal) 86 95 44 38
- **Jørn** automek. Skovvænget 8 (Hss) 86 28 16 31
- **Jørn** fisk. Jegstrupvænge. 623 (Trj) 86 29 31 58
- **Jørn** læge Nauvej 12 (Brb) 86 26 23 83
- **Jørn B.** dir. Elsdyrvej 29 (Høb) 86 27 15 18
- **Jørn Fisker** SkejbyVænge 229 (ArN) 86 22 14 21
- **Jørn & Marianne Frederiksen**
Birkhøjen 67 (Hin) 86 91 10 19
- **Jørn & Anne Lyttge**
SkådeHøjgårdsv. 95 (Høb) 86 27 55 97
- **Jørn & Kitty Samsing** Fastrupvej 21 (Sol) .. 86 92 60 88
- **Jørn Kragh** Kalmargade 51 (ArN) 32 11 88 09
- **Jørn Lindhardt** Haslehøjv. 19 (ArV) ..... **Hemmeligt nr.**
- **Jørn Lykke** Reginehøjv. 13 (ArN) ..... **Hemmeligt nr.**
- **Jørn Malte** beslagsm. Gammelvej 6 (Hjo) ... 86 99 24 60
- **Jørn Ove** Nyg. 3 (ArC) 86 13 35 84
- **Jørn Tuffveson** reprokopist
Horsevænge. 51 (Trj) 86 29 08 30
- **Jørn Vestergaard** cand.merc.
Syrenvej 8 (Ris) 86 17 69 13
- **Jørn Wittenhoff** Åbyhøjgård 14 (Åbh) 86 25 24 54
- **K** Tværg. 123 (Mal) 86 93 11 13
- **K** cand.pharm. Heidesvej 11 (Høb) 86 27 24 92
- **K B** postb. NielsBjerresV. 42 (Høb) 86 27 56 93
- **K Bach** kont.ass. Råhøjpark. 98 (Vij) 86 28 77 47

Jensen K Bech Myrholmsv. 13 (Vij) 86 11 90 67

Jensen K E Stjernepark. 5 (Hin) 86 98 63 61
- **K E** kont.ass. GrahamBellsV. 2 (ArN) 86 78 57 54
- **K Fabricius** kont.ass. Teglværksg. 3 (ArC .. 86 13 75 58
- **K Fatlesley** hdls.md. Porsevænge. 110 (Gal) 86 94 36 08
- **K H & S Kristensen** Landevej. 220 (Hat) 86 91 46 76

Jensen K Hou stationlei.
LangenæsAllé 30 (ArC) 86 14 46 01
- **K M Vorup** Ladefogedv. 284 A (ArN) 86 78 32 87
- **K Nedergaard** SkæringSandager 17 (Egå) . 86 22 83 18
- **K Vilh** papirhdl. LangenæsAllé 70 (ArC) 86 14 31 67
- **K Volgt** lokomotivfør. Ankersgade 27 (ArC 86 14 24 74
- **Kai** Grønneg. 3 (ArC) 86 11 26 69
- **Kai** Sølvmågev. 42 (Skd) 86 99 22 00
- **Kai** Todderuppark. 11 (Til) 86 24 43 77
- **Kai Lykke** Haslevangsv. 6 B (ArV) 86 15 29 34
- **Kaj** Abildvej 15 (Egå) 86 22 55 35
- **Kaj** Bakkedraget 9 (Ham) 86 96 37 66
- **Kaj** CarlBlochsG. 13 (ArC) 86 19 72 58
- **Kaj** Dybrovej 1 D (Høb) 86 27 52 19
- **Kaj** Horsevej 8 (Gal) 97 72 32 60
- **Kaj** Mosevænget 10 (Mal) 86 93 24 96

Jensen Kaj SkæringSandager 7 (Egå) 86 22 77 65
- **Kaj** Søhøjen 44 (Til) 86 25 17 21
- **Kaj** VikærToften 2 (Ris) 86 21 19 84
- **Kaj** formd. Røllikevej 9 (Ris) 86 17 51 60

Jensen Kaj frisør Mejlg. 28 (ArC) 86 19 26 60
- **Kaj** konsulent Grenåv. 747 E (Skd) 86 99 28 09
- **Kaj** lær. SabroSkolev. 5 (Sab) 86 94 87 82
- **Kaj** mask.før. VoldbyHovv. 89 (Ham) 86 96 20 54
- **Kaj** motormd. Musvågevej 4 (ArV) 86 13 67 92
- **Kaj** tlf.o.mont. Langengev. 17 (Ris) 86 21 16 50
- **Kaj A** kont.ch. Grønneg. 115 (ArC 86 12 27 66
- **Kaj Arne Elleskov** o.mont.
Næshøjvej 35 A (Haj) 86 95 05 32
- **Kaj B** pakhusmest. Fyrremejsev. 2 (Egå) 86 22 47 72
- **Kaj Chr** ElstedKirkev. 6 (Lys) 86 22 33 51
- **Kaj Erik** mur.arb.md. Asylvej 71 (Hns) 86 99 45 32
- **Kaj Orla** lær. Hvedemark. 11 (Lys) 86 22 08 25
- **Kaj Ove** kleinsm. Hjortevej 1 (Hin) 86 98 72 69
- **Kaj Ove** mur.mest. Granv. 1 B (Ham) 86 95 40 50
- **Kaj Preben** elektr. Frejasv. 5 (Gal) 86 94 50 04
- **Kaj Rytter** Annekshvej 2 (Hjo) 86 99 99 80
- **Kaj Villy** gdr. Løjenkærv. 5 (Odd) 86 92 71 61
- **Kaj Aage** Bygaden 17 C (Lys) 86 22 85 01
- **Kaj Aage Klitten** Møllegårdspark. 34 (Sol) . 86 92 84 56
- **Kaj Aage & Keld Larsen**
Præstemark. 8 (Hjo) 86 12 66 35
- **Kaja** Novemberv. 2 (ArV) 86 75 02 08
- **Kamma** Storskovv. 75 (Vij) 86 28 24 65
- **Kamma Nybo** Hjulbjergv. 58 A (Høb) 86 24 54 68
- **Kamma Vestergaard** Vesterg. 10 (Hin) 86 98 70 64
- **Karen** Bavnebakk. 9 (Hss) 86 28 51 45
- **Karen** Byagervej 117 H (Bed) 39 18 28 23
- **Karen** Grenåv. 517 C (Egå) 86 22 29 80
- **Karen** H.C.Andersens Vej 14 (Åbh) 86 25 33 02
- **Karen** Hestehavev. 6 (Høb) 86 14 35 52
- **Karen** J.L.HeibergsV. 54 (Åbh) 86 25 55 40
- **Karen** Kløvervang. 1 C (Mke) 86 97 40 52
- **Karen** Ringshøj 28 (Hin) 86 98 83 38
- **Karen** Solsikkev. 11 (Ris) 86 17 72 03
- **Karen** Thorvaldsensg. 13 (ArC) 86 19 84 35
- **Karen B** omsorgsass.
L.A.RingsV. 52 B (Høb) 86 27 56 43
- **Karen Buus** pædagogmedhj.
Viborgv. 719 (Sab) 86 94 88 53
- **Karen & Christian** Stenvej 135 (Høb) 86 15 60 33
- **Karen & Frank Nyboe**
Tranebærv. 17 (Brb) 86 26 04 82
- **Karen & Ludvig** VestenBillesT. 10 (ArN) 86 16 62 81
- **Karen Juul** Thorsv. 37 (Åbh) 87 44 03 02
- **Karen Klitgaard** Nordbyvej 20 (Vij) 86 14 43 94
- **Karen Lise Østergaard**
Kappelsdal 82 (Ham) 86 96 53 09
- **Karen Margrethe** J.P.LarsensV. 126 (Brb) . 86 26 40 84
- **Karen Margrethe** hjem.hjlp.
Vlh.BergsøesV. 65 (ArV) 86 10 24 70
- **Karen Margrethe Skov**
Kjærslund 35 (Vij) 86 29 97 12
- **Karen Marie** sparekas.ass.
JensIbsensV. 34 (Mal) 86 93 19 06
- **Karen Marie Lundgaard**
Skelagerv. 115 (ArN) 97 32 17 10
- **Karen Vestergård** Tinbækpark. 21 (Gal) 86 94 41 37
- **Karen-Vibeke Porse**
Sommersmindev. 4 (Egå) 86 27 75 38
- **Karen Ågård** Hovv. 98 C (Hat) 86 98 25 04

Jensen Karin Bissensg. 15 (ArC) 86 19 61 08
- **Karin** FridtjofNansensV. 26 (ArN) 86 16 58 81
- **Karin** Gl.Hammelv. 53 (Ham) 87 62 90 13
- **Karin** HerlufTrollesG. 10 (ArN) ..... **Hemmeligt nr.**
- **Karin** HerlufTrollesG. 10 (ArN) 86 16 10 27
- **Karin** Jegstrupvænge. 321 (Trj) 87 38 18 05
- **Karin** MorvadsAllé 5 (Høb) 86 27 12 32
- **Karin Ahlmann** HasleCenterv. 213 (ArV) 32 11 91 77
- **Karin Elisabeth** OtteRudsG.

Jensen Kaspar Nørgaard
Havkærvænge. 51 (Til) 32 16 61 13
- **Kasper** Dr Margrethes Vej 21 (ArN) 69 91 99 86
- **Kasper** Dr Margrethes Vej 27 (ArN) 32 13 74 93
- **Kasper** Herambsg. 19 (ArN) 35 12 84 41
- **Kasper** Tingv. 26 C (Hns) 35 10 45 07
- **Kasper Just** FunchThomsensG. 10 (ArN) 32 15 92 78
- **Kasper Riis** EdouardSuensonsG. 6 (ArN) 86 91 22 11
- **Kate Kock** Bynkevej 1 A (Ris) 86 17 80 75
- **Kate Nymann** Bugthusene 43 A (Egå) 86 22 00 77

Jensen Kate Overgaard
Rønvangen 316 (Hin) 86 91 21 73
- **Katrine Fogsgaard**
H.C.Andersens Vej 16 (Hat) 86 74 37 83
- **Katrine Hedegaard** Holmkærvej 26 (Tri) 47 10 03 57
- **Keld** Elgårdsminde 1 (Hat) 86 91 55 46
- **Keld** Landevej. 213 (Hat) 86 98 31 81
- **Keld** Sejrøg. 9 (ArC) 32 17 90 94
- **Keld** bogtr. Mølballe 14 (Hin) 86 98 73 12

Jensen Keld Gert Bernstorffsv. 44 (Vij) 86 14 35 65
- **Keld Juhl** Storkevej 27 (Hin) 86 98 85 60
- **Keld Vestergaard** montør
Røgelvej 19 (Brb) 86 25 10 84
- **Kell Hougaard** Majsmarken 126 (Lys) 35 13 08 46
- **Ken** Præstevæng. 2 (Mke) 86 37 75 21
- **Kenn J** L arb.md. Engskovgård 104 (Skd) 86 99 18 39
- **Kenneth** Bogfinkev. 25 (ArV) 32 12 59 63
- **Kenneth** Fjældevæng. 118 (ArV) 82 43 59 10
- **Kenneth** KornbakkeAllé 79 (ArN) 86 78 78 02
- **Kenneth** Skelagerv. 163 (ArN) 82 43 82 00
- **Kenneth** VejlbyVænge 175 (Ris) 86 24 80 22
- **Kenneth Bergmann** Havrevej 29 (Gal) .. **Hemmeligt nr.**
- **Kenneth Bo** Klokkerfaldet 68 (ArV) 88 82 69 59
- **Kenneth Holm** Georgsmindev. 41 (Hjo) 86 22 55 57
- **Kenneth Jegstrup** Jægergårdsg. 112 (ArC) 32 16 61 76
- **Kenneth Martin** Samsøvej 22 (Gal) 87 54 03 53
- **Kenneth Skov** Kantorpark. 6 (Ris) 32 14 63 80
- **Kent** Ebeltoftv. 19 (Mke) 86 34 16 07
- **Kent** SkæringEgager 5 (Egå) 86 74 02 71
- **Kent** Toftegårdsv. 24 (Hat) 87 61 00 65
- **Kent D** Gl.Munkeg. 6 (ArC) 86 13 73 34
- **Kent & Inge** Merete Kildehaven 1 (Lys) 86 22 96 42
- **Ketty** Fredensvej 16 (Vij) 86 29 14 77
- **Ketty** Hedehusv. 49 (Ham) 86 96 12 95
- **Ketty** Laurvigsg. 8 A (ArN) 86 16 84 83
- **Ketty** SabroSkov. 2 (Sab) 86 94 87 52
- **Ketty & Søren P** Solsortev. 6 (Høg) 86 92 22 58
- **Ketty L** Stavtrupv. 167 (Vij) 86 28 02 51
- **Kevin** Østedvej 6 D (ArN) 35 12 35 05
- **Kim** Bavnegårdsv. 77 (Hss) 86 28 98 98
- **Kim** Engskovgård 30 (Skd) 35 10 75 04
- **Kim** Fortevej 100 (Ris) 86 17 48 49
- **Kim** Havbakken 7 (Skd) 86 22 81 52
- **Kim** Holmkærvej 132 A (Tri) 98 10 48 56
- **Kim** Musvågevej 4 (ArV) ..... **Hemmeligt nr.**
- **Kim** TerpSkovv. 105 (Høb) 86 11 74 07
- **Kim Anh** Ilerupvej 43 (ArN) ..... **Hemmeligt nr.**
- **Kim Brandt** Randersv. 56 (Hat) 86 98 36 44
- **Kim Bøhm** Æblehaven 17 (Hns) 86 99 66 53
- **Kim D.** Kalmargade 10 (ArN) 86 16 08 30
- **Kim Erik** Hoffmannsv. 30 (Brb) 32 12 42 62
- **Kim Frost** Lystruplund 80 (Lys) ..... **Hemmeligt nr.**
- **Kim G** Grøftehjørk. 148 A (Vij) 86 29 78 81
- **Kim Højgaard** Bondagerv. 4 (Hin) 86 98 86 30
- **Kim & Gitte** Sletholmsv. 7 (Mal) 86 92 99 22
- **Kim & Lene Kure** SolbjergHedev. 24 (Sol) . 86 92 64 59
- **Kim Langballe** Nygårdspark. 35 (Gal) 86 95 42 51

Jensen Kim Mano Havkærtoft. 18 (Til) 86 24 13 18
- **Kim Nawareckl** Nylakkevej 24 (Mal) 46 96 44 02
- **Kim Nedergård** Kløvervang. 8 (Mke) 87 85 21 52
- **Kim Roland** salgskons. Grøntoften 5 (Haj) .. 86 76 10 56
86 94 10 56
- **Kim Sofus** Sonnesgade 14 (ArC) 86 18 13 33
- **Kim Sønder** Bækdalen 2 (Hns) 86 99 50 34
- **Kim Thomas** Engelundsv. 108 (Vij) 86 26 05 12
- **Kim V.** Kratleddet 2 (Mår) 86 29 60 18
- **Kim V** Teglbækvej 1 (Hss) 86 28 49 60
- **Kimmo** Februarvej 5 (ArV) 86 13 30 36
- **Kirsten** Havremark. 14 (Høg) 86 18 82 80
- **Kirsten** Jernalderv. 269 B (ArV) 86 24 64 49
- **Kirsten** Kalkærpark. 129 (Høb) 97 99 75 01
- **Kirsten** Louisev. 44 (Brb) 86 25 55 10
- **Kirsten** Madsbjergpark. 44 (Høb) 86 27 97 21
- **Kirsten** Møllegård. 1 (Skd) 86 99 24 23
- **Kirsten** P.P.ØrumsG. 30 (ArC) 86 14 91 08
- **Kirsten** Sensommerv. 37 (Hjo) 86 22 75 31
- **Kirsten** Skolelodd. 1 (Hjo) 86 99 90 86
- **Kirsten** Søndermark. 74 (Hin) 86 91 21 40
- **Kirsten** Vibyvej 41 (Åbh) 86 75 95 03
- **Kirsten** VisbjergHegn 226 (Mår) 86 28 16 82
- **Kirsten** Åbyhøjgård 5 (Åbh) 86 22 92 63
- **Kirsten** pålægger. DeMezasV. 26 (ArC) 86 19 13 14
- **Kirsten Bente** NødkærAllé 155 (Høb) 82 43 21 75
- **Kirsten Bisgaard** FrederiksAllé 94 (ArC) 86 19 08 68
- **Kirsten Brøste** Tornebakk. 39 (Ris) 86 21 65 52
86 24 02 12
- **Kirsten & Jesper Didriksen**
Godthåbsg. 37 (ArC) 86 12 87 29
- **Kirsten Echlund** Skejbygårdsv. 44 (Ris) 86 21 09 78
- **Kirsten H** Hindøvæng. 14 (Til) 86 24 86 28

Jensen Kirsten Haarup Nørreport 81 (ArC) . 86 18 81 31
- **Kirsten & Bent** Sander Teglhøjen 2 (Hin) .. 86 98 09 74
- **Kirsten & Carlo** Søvej. 17 (Høg) 86 92 30 85
- **Kirsten & Erik** Vestermøllev. 132 (Tri) 86 19 54 27
- **Kirsten & Gunnar** Gl.Horsensv. 75 (Sol) 86 92 75 87
- **Kirsten & Jakob** Møllesti. 65 (ArC) 87 30 08 55
- **Kirsten & Jens Ole** Lindøvæng. 36 (Til) 86 24 46 06
- **Kirsten & Kaj** Engdalsvej 110 (Brb) 87 44 01 40
- **Kirsten & Korfitz** Tamperdalsv. 9 (ArV) 86 16 25 85
- **Kirsten & Ole** Byagervæng. 17 (Bed) 86 27 45 61
- **Kirsten Jul** JensBaggesensV. 70 (ArV) 86 10 95 04
- **Kirsten Kruse** omsorgsass.
Rønnehaven 10 (Lys) 86 22 54 58
- **Kirsten Leth** KongsvangAllé 14 (ArC) 86 11 80 70
- **Kirsten Lind** Fejøvænget 42 (Til) 86 24 56 42
- **Kirsten M** kont.ass. Rønvangen 63 (Hin) 86 98 65 72
- **Kirsten Margrethe** Holmev. 185 (Høb) 86 11 57 63
- **Kirsten Margrethe** Nydamsvej 12 (ArN) 86 21 08 16
- **Kirsten-Marie & Bent Anker**
Rydevænget 35 (ArV) 86 75 01 90
- **Kirsten Melchior** sundh.pl.
Fredensg. 17 (Hin) 86 91 19 78
- **Kirsten O** Dr.LarsensV. 40 (Hat) 86 98 00 46

Jensen Kirsten og Ole Højbyvej 9 (Haj) 86 94 12 12
- **Kirsten & Ole Ravn Petersen**
Fuglevæng. 65 (Hns) 86 99 50 03
- **Kirsten Susanne** Gl Randersvej 66 (Ham) .. 86 96 54 06
- **Kirsten Vestergård** Alpedalen 22 (Hns) 86 99 63 30
- **Kirsti Birkev.** 5 (Hns) 86 99 43 94
- **Kirstine** Bushøjvæng. 109 (Høb) 86 27 11 15
- **Kirstine** C.A.ThyregodsV. 92 (Åbh) 86 25 11 81
- **Kirstine** Skovvangsv. 29 (Ham) 86 96 13 96

Jensen Kirstine damefris.
SkæringHedev. 126 (Egå) 86 22 06 01

Jensen Kirstine Kidmose
Degnebakk. 4 (ArV) 86 78 60 78
- **Kiss Sigaard Vestergaard**
FuglesangsAllé 49 A (ArV) 86 10 43 76
- **Kjeld** Ditzelsvej 23 (Ham) 86 96 53 04
- **Kjeld** Dørup Gade 8 (Høg) 86 92 14 84
86 92 14 87
- **Kjeld** Erslevv. 93 (Hat) 86 52 27 64
- **Kjeld** Fuglevæng. 58 (Gal) 86 95 41 71
- **Kjeld** Randersv. 587 (Tri) 86 98 93 24
- **Kjeld** Randersv. 218 (Ham) 86 96 44 72

Jensen Kjeld Skanderborgv. 188 (Hin) 87 64 03 08
- **Kjeld** Sdr.Ringg. 7 (ArC) 86 13 48 22
- **Kjeld** lag.forv. Provsteparkv. 6 (Høb) 86 27 30 66
- **Kjeld** smed Rypev. 5 (Ham) 86 96 33 62
- **Kjeld Knudsen** Damsbrovej 32 (Hin) 86 91 26 64
- **Kjeld Stormskær** Rørsangerv. 21 (Brb) 86 25 31 71
- **Kjeld Ørsted** Laurbærvæng. 112 (Trj) 46 90 87 28
86 29 55 28
- **Klara** Jægergårdsg. 51 (ArC) 86 13 89 74
- **Klaus** Hasselvang. 21 (Sol) 87 47 55 99
- **Klaus** Hedev. 6 (Gal) 86 92 41 99
- **Klaus** Kirkebakk. 133 (Bed) 86 19 43 43
- **Klaus Bundgaard** Eghovedvej 40 (Mal) 86 93 33 45
- **Klaus Hoberg** Vest.Ringg. 220 (ArC) 32 20 78 58

Jensen Klaus Juul ørelæge
Odderv. 14 (ArC) 86 14 13 73
- **Klaus Kirk** CaritEtlarsV. 11 (Åbh) ..... **Hemmeligt nr.**
- **Klaus Quist** Skjoldsg. 1 (Vij) 32 14 87 22
- **Klaus Tønder** L.A.RingsV. 46 B (Høb) 86 10 19 29
- **Klaus Windfeldt** StennehøjAllé 124 (Høb) . 86 27 83 61
- **Knud** Fjældevæng. 88 (ArV) 86 15 87 48
- **Knud** Grønhøjv. 3 (Hin) 86 98 53 87
- **Knud** Klokkerbakk. 83 (ArV) 86 15 55 32
- **Knud** Mejerlvæng. 16 B (Trj) 86 29 54 07
- **Knud** Porsevæng. 80 (Gal) 86 94 65 78
- **Knud** Schleppegrellsg. 5 (ArC) 86 13 38 93
- **Knud** Solvangsv. 1 8 (Mke) 86 37 72 55
- **Knud** Åborggade 16 (ArC) 32 11 66 07
- **Knud** dekoratør HolmeMøllev. 18 (Vij) 86 11 80 50
- **Knud** labor.betj. Langelandsg. 197 (ArN) ... 86 10 30 18
- **Knud** lag.eksped. Virkelyst 5 (Gal) 86 94 31 89
- **Knud** montør Elleparken 3 (Lys) 86 22 19 42
- **Knud** postb. Østerbækv. 2 (Hns) 86 99 47 56

Jensen Knud rev. Lystrupv. 45 (Ris) 86 17 42 77
- **Knud** tømr. SporupKirkev. 40 (Spo) 86 96 80 94
- **Knud** vognfør. Grydhøjv. 26 (ArN) 86 10 64 26
- **Knud Arnt** Hestehavev. 6 (Høb) 87 43 09 22
- **Knud Bøge** Strandlæberv. 6 (Skd) 86 99 16 03
- **Knud Børge** vognfør.
SophusBaudtzV. 44 (Åbh) 86 15 12 67
- **Knud Elers Helweg** TilstVesterv. 12 (Til) ... 86 24 32 95
- **Knud Elleskov** montør Skibbyv. 41 (Brb) ... 86 26 19 76
- **Knud Erik** AnkerJensensV. 31 (Åbh) 86 25 94 68
- **Knud Erik** Engdalgårdsv. 134 (Bed) 58 10 54 09
- **Knud Erik** Mirabellev. 4 (Hat) 86 98 21 26
- **Knud Erik** Spongbækk. 10 (Høg) 87 68 03 39
- **Knud Erik** chauf. Georgsmindev. 25 (Hjo) .. 86 22 66 82
- **Knud Erik** gdr. Elmev. 40 (Ham) 86 96 40 17
- **Knud Erik** klejnsm.
Ladegårdsbakk. 30 (Tri) 86 98 92 08
- **Knud Erik** salgsinsp. Ananasvej 15 (Hin) 86 98 75 75
- **Knud Erik** serv.tekn. Finlandsv. 3 (Hat) 86 98 34 00
- **Knud Erik** skrædd. LangenæsAllé 51 (ArC) . 86 14 64 67
- **Knud Erik** typogr. Langelandsg. 197 (ArN) 86 10 47 13
- **Knud Erik Bergmann** Danasv. 11 (Ham) ... 86 96 37 97
- **Knud Erik & Lene W** Strynøvæng. 22 (Tlb) 86 24 05 24
- **Knud-Erik Krogh** Gudrunsvej 6 (Brb) 86 25 50 08
- **Knud Erik Skriver** Østerv. 5 (Mke) 86 37 68 05
- **Knud Erik Svith** Damvej 2 (Hin) 86 98 60 16
- **Knud Erik Østergård** Skernvej 1 (ArC) 86 19 28 36
- **Knud H** Rønvangen 1 (Hin) 86 98 55 43

Knud Højberg serv.md.
Musvågevej 6 (ArV) 86 16 59 63
- **Knud & Conni** Lucernevæng. 7 (Høg) 86 92 35 51
- **Knud Juul** Ternevej 29 (Ris) 86 17 95 84
- **Knud Kastbjerg** Frejasv. 11 (Hat) 86 98 17 30
- **Knud Rosendal** Holbergsv. 6 (Hat) 86 91 40 12
- **Knud Skovgaard** fabr.
Havagervej 21 (Egå) 86 22 62 64
- **Knud Stævne** Delfivej 30 (Hjo) 86 99 95 67
- **Knud Th.** SabroKirkev. 154 (Sab) 86 24 15 68
- **Knud Torben** Østervang. 33 (Gal) 86 94 34 95
- **Knud Verner** Pilegårdsv. 244 (Hss) 86 28 29 36
- **Knud Waage** gdr. Sønderg. 6 (Hin) 86 98 52 25
- **Knud-Aage** Hasselbakk. 60 (Hss) 97 26 92 67
- **Knud Aage** Hjulbjergv. 21 B (Høb) 86 29 86 06
- **Korfitz Kristian** Tamperdalsv. 9 (ArV) ... **Hemmeligt nr.**
- **Kresten Gunlund** Kildevæld. 8 (Lys) 75 36 49 08
- **Kresten J** landmd. Risvang 7 (Hjo) 86 99 90 55
- **Krista Nielsine** Bølvadsvej 2 (Hin) ..... **Hemmeligt nr.**
- **Kristian** Havkærpark. 22 (Til) 86 24 55 65
- **Kristian** Hedeskovv. 6 (Lys) 86 24 55 96
- **Kristian** Åtoften 58 (Egå) 86 22 20 71
- **Kristian Bakmann** Blegindv. 79 (Høg) 87 68 03 90
- **Kristian Broberg** OtteRudsG. 65 (ArN) 32 14 63 39
- **Kristian Buus** Lyngbygårdsv. 40 (Brb) 86 26 18 22
- **Kristian Holmes** Tingv. 2 (Hin) 86 98 60 17
- **Kristian Kjær** MarselisBoul. 125 (ArC) 32 11 68 60
- **Kristian Lindskov** Hedev. 27 (Gal) 86 95 44 78
- **Kristian M** gdr. Præstevang. 34 (Hin) 86 45 42 31
- **Kristian Sandholt** O.Hadstenv. 92 (Hat) ... 86 98 39 31
- **Kristian Torben** SkådeHøjgårdsv. 85 (Høb) 86 27 51 22
- **Kristina** Lergravsvæng. 15 (Trl) 86 74 37 70
- **Kristina** OtteRudsG. 39 (ArN) 32 12 82 03
- **Kristina Kruger** Nørreg. 50 (Hin) 86 91 20 08
- **Kristina Vangsgård** Rækkev. 21 (Hat) 86 19 84 41
- **Kristine** arkit. Viborgv. 6 (ArC) 86 18 96 52
- **Kristine** husmod.afløs.
Musvågevej 18 (ArV) 86 16 89 74
- **Kristine Fredslund** Bøgevangen 44 (Sol) ... 86 92 82 65
- **Kristine Vinter** Lillenorv. 73 (Mal) 86 93 18 80

Jensen Kurser A/S Fredensg. 34 B (ArC) 70 12 02 80
- **Kurt** Bjørnøvæng. 38 (Til) 86 24 32 35
- **Kurt** Firkløvervæng. 89 (Gal) 86 94 70 59

Jensen Kurt Grønningen 10 (Hns) 86 99 54 40

Jensen Kurt EL & VVS Haraldsvej 24 (RSØ) .. 87 10 12 77
- **Kurt** Lykkegårdsv. 23 (Sol) 86 92 99 38
- **Kurt** Majsvænget 41 (Mal) 86 93 21 01
- **Kurt** Pebbelpark. 9 (Gal) 86 95 03 65
- **Kurt** Rugvej 26 (Gal) 86 94 54 62

Jensen Kurt Tverfaldet 2 (Ham) 86 96 19 65
- **Kurt** Virupvej 42 B (Hjo) 86 22 52 71
- **Kurt** Åbybækgårdsv. 1 (Åbh) 86 15 85 22
- **Kurt** arb.md. Skanderborgv. 171 (Vij) 86 11 27 67
- **Kurt** el.nik.-tekn. Århusv. 21 (Hin) 86 98 80 45
- **Kurt** gdr. Hejlskov. 3 (Mke) 86 99 70 92
- **Kurt** gdr. Onstedvej 21 (Sol) 86 92 74 04
- **Kurt** mur. Fuglevæng. 15 (Hns) 86 99 47 96
- **Kurt** plej. Fuglevænge. 2 (Gal) 86 95 41 99
- **Kurt Bach** Villendrupv. 7 (Hns) 86 99 94 39
- **Kurt Dalgård** Ll.Elstedv. 7 (Lys) 86 22 89 31
- **Kurt Daugbjerg** Ebeltoftv. 56 (Mke) 86 37 72 88
- **Kurt Elbæk** salgsch. Dalhøjvæng. 7 (Vij) 86 28 10 87

Jensen Kurt Grundtmann
FuglesangsAllé 115 (ArV) 86 16 46 80
- **Kurt H** kleinsm. Bjarkesvej 11 (Åbh) 86 15 67 10
- **Kurt Hammer** Aldersrov. 13 (ArN) 86 10 40 72
- **Kurt Helton** Byagervej 82 R (Bed) 86 93 60 05
- **Kurt Henning** lag.ch. Råhøjpark. 76 (Vij) ... 86 28 90 56
- **Kurt Holdgaard** Tousvej 80 B (Åbh) 86 81 75 76
- **Kurt & Birthe** Randersv. 222 (Ham) 86 96 43 70
- **Kurt & Marianne K** Toftedalen 9 (Egå) 86 22 93 10
- **Kurt & Marianne Romm**
Søbakkevej 50 (Til) 86 24 11 21
- **Kurt Kjellerup** Junovej 3 (Hin) 86 98 84 87
- **Kurt Munk & Ellen V** Segaltvej 349 (Skd) .. 86 99 11 72
- **Kurt Rosendal** Nymarksvej 174 (Mal) 86 93 36 32
- **Kurt Rytter** Thorsv. 27 (Gal) 86 94 41 86
- **Kurt Thykær** Mondrupsv. 19 (Vij) ..... **Hemmeligt nr.**
- **Kurt Thykær** montør Mondrupsv. 19 (Vij) . 86 28 17 26

Jensen Kurt Tømrerfirmaet
Ødumv. 6 (Hat) 86 91 45 78
- **Kurt Vadsholt** Jelshøjv. 39 (Høb) 86 27 63 84
- **Kurt Vestergaard** mælkeforh.
Syrenvæng. 26 (Høg) 86 92 19 43
- **Kurt Vinding** Snogebækv. 52 B (ArV) 86 15 29 35
- **Kurt Werner Ernst** mur.mest.
Byløkken 6 (Ris) 86 21 40 50
- **Kaare Hvidt** Højager 5 (Hjo) 86 16 83 58
- L Arnegårdsv. 23 (Åbh) 86 25 65 72
- L Gartnerpark. 5 C (Trl) 86 23 13 08
- L HelgeRodesV. 33 (ArV) 86 10 34 51
- L MarselisBoul. 34 (ArC) 86 13 31 92
- L Åsen 8 (Hns) 86 99 47 06
- L Idelnsm. Sonnesgade 14 (ArC) 86 94 36 27
- L F Nordbyvej 10 (Vij) 86 11 05 43
- **L & M** Møgelgårdsv. 55 (Lys) 86 22 52 93
- L L Stenvej 107 (Høb) 86 27 51 53
- **L. M** Grønneg. 6 (ArC) 86 13 64 10
- **Lalla Thode** Kantorvæng. 306 (Rib) ..... **Hemmeligt nr.**
- Lars Askelunden 1 (Mal) 86 99 83 71
- Lars Auningv. 16 (Mke) 86 99 78 50
- Lars Byv. 4 (Bed) 32 16 88 62
- Lars Ebeltoftv. 68 B (Mke) 56 76 32 20
- Lars Elmelundsv. 35 (Hat) ..... **Hemmeligt nr.**

Jensen Lars Fredensg. 16 (Hin) 86 98 64 75
- Lars FritzSybergsV. 4 (Høb) 86 27 27 42
- Lars Holmstruphøjv. 171 B (ArV) 86 24 37 90
- Lars Hovgårdsv 34 (Hns) 98 63 34 17
- Lars Højgårdsv. 8 (Vij) 86 14 29 24
- Lars Jægervej 12 D (Ham) 86 96 58 08
- Lars Kystparkv. 24 (Egå) 86 22 79 99
- Lars Mejtbypark. 22 (Hjo) 86 99 95 05
- Lars Mustrupvej 79 (Mår) 86 29 78 88
- Lars Mustrupvej 10 (Sol) 86 92 61 85
- Lars Rødlundvej 265 (Haj) 88 19 83 55
- Lars Samsøgade 33 (ArC) ..... **Hemmeligt nr.**

Jensen Lars Silkeborgv. 80 (Spo) 86 96 86 26
- Lars Skovhøj 3 F (Hss) 86 15 97 88
- Lars Østervang. 43 (Gal) 86 94 34 08
- Lars el.mek. Rantzausgavev. 1 (Sol) 86 92 76 06

Jensen Lars skiltemal. Montanag. 12 (ArC ... 86 13 04 46
- Lars Alsted mej.arb. Bjørnøvæng. 43 (Tlb) . 86 24 34 83
- Lars **Anton** mask.arb.
Fr.BarfoedsV. 51 (ArV) 86 10 84 09
- Lars **Bang** Engskovvæng. 102 (Skd) 86 74 05 35
- Lars **Birkemose** labij Kærlundvej 4 (Vjl) 86 28 90 23
- Lars **Bjerregaard** Dybedalen 13 (ArV) ... **Hemmeligt nr.**

Jensen Lars Blegvad kørelær.
Hovedgaden 31 (Mke) 86 97 41 85
- Lars **Bo** Aldersrov. 13 (ArN) 86 10 72 09
- Lars **Bojsen** Provsteparkv. 26 (Høb) 87 41 28 38
- Lars **Boye** Nekselvej 8 (ArV) 86 10 54 12
- Lars **Bøjvad** Vegavej 48 (Høb) 86 14 36 77
- Lars **D.** Gungdyvej 66 (Hag) 86 94 98 00
- Lars **Damborg** H.P.JensensV. 7 A (Høb) 86 27 48 44
- Lars **Dannemand** urmag.
Sønderskovv. 11 A (Lys) 86 22 20 09
- Lars **E** postb. Svanlevvej 13 (Hss) 86 28 44 02
- Lars **Eeg** Enebærv. 58 (Rib) 86 17 82 79
- Lars **Erik** Langballev. 25 B (Mår) 76 72 86 98
- Lars **Færch** FuglesangsAllé 9 (ArV) ..... **Hemmeligt nr.**
- Lars **Georg** Lundingsg. 12 (ArC) 86 55 15 17
- Lars **Grauballe** Havkærvej 24 (Til) 86 21 03 00
- Lars **Greve** Elmehaven 39 (Lys) 86 78 99 03
- Lars **H** salgsch. Østermarksv. 60 (Til) 86 24 18 90
- Lars **Hedemann** Assensgade 28 (ArC 86 99 27 25

Jensen Lars Helton vognmd.
Nyløkkevej 22 (Mal) 86 93 22 55
- Lars **Hvild** Cedervej 10 (GaD 86 95 06 57
- Lars **Høgh** Toftkjærv. 5 (Gal) 75 19 09 09
- Lars **J.** P.P.ØrumsG. 20 (ArC 32 13 61 33
- Lars & **Charlotte** Præstemarksv. 31 (Ham) 86 96 13 10
86 96 23 01
- Lars **Joost** Hyldehaven 104 (Lys) 86 78 74 04
- Lars-**Jørgen** Stokbrovej 1 (Lys) 86 23 16 08
- Lars **Klopp** Mosevangen 13 (Lys) 86 22 47 65
- Lars **Kragh** Tandrupvej 5 (Haj) 86 94 25 92
87 42 02 71
- Lars **Krogh** Østerløkk. 23 (Tlb 86 24 16 06
- Lars **Kronborg** labor.tekn.
Dansgade 17 (Vij) 86 11 53 18
- Lars **Leth** BildbjergParkv. 17 (ArN) 86 16 07 04
- Lars **Nørbæk** Rødlundvej 110 (Haj) 86 94 25 48
- Lars **Ole** A L.A.RingsV. 50 (Høb) 86 27 20 10
- Lars **Otto Langerhuus**
Dalstrøget 14 (Ham) 75 89 21 82
- Lars **P** Mosev. 13 (Mke) 86 37 62 12
- Lars **Peder Rørmand** bygn.taksat.
KildevangsAllé 3 (Vjl) 32 11 19 92
- Lars & **Jane Pedersen** Clemensvej 9 (Hjo) . 86 99 92 92
- Lars-**Peter** Chr.Winthersv. 20 (Åbh) 86 25 21 40
- Lars **Peter** Sødalsvej 12 (Brb) 86 80 58 28
- Lars **Peter** Voldbyvej 25 C (Ham) 86 96 14 77
- Lars **Ravn** Næringen 58 (Ris) 86 21 14 74
- Lars **Resdal** Vesterbrog. 4 B (ArC) 86 19 29 44
- Lars **Riis** JeksenDalv. 50 B (Høg) 86 57 19 34
- Lars **Riis & Annemarie Lundsgaard**
BrobjergParkv. 38 (Egå) 86 74 34 68
- Lars **Sejstrup** ÅrslevMøllev. 3 N (Brb) 86 14 78 96
- Lars **Skøtt** GrønløkkeAllé 116 (Trl) 86 29 30 05
- Lars **Stæhr** Skejbypark. 240 (ArN) 35 10 67 88
- Lars **Thidemann** Kornmodsbakk. 52 (ArV) . 86 15 95 35
- Lars **Torp** Vegavej 24 (Høb) 86 20 10 47
- Lars **Ulrich** Engskovbakk. 73 (Skd) 86 97 91 14
- Lars **Ulrik Dam** Enghaven 52 (Hat) 86 91 57 10
- Lars **V** Møldedalen 23 (Hjo) 86 22 31 35
- Lars **Valentin** Sønderholmv. 162 (Hss) 86 12 62 79
- Lars **Victor** Tværg. 143 (Mal) 86 93 04 01
- Lars **Viggo** Laurbærvæng. 170 (Trl) 86 29 62 56
- Lars **Ølgaard** Ilerupvej 51 (ArN) ..... **Hemmeligt nr.**

Jensen Lars Aa Præsteeng. 3 (Mår) 86 29 47 01
- Lasse Ryhavevej 5 B (ArV) 35 14 79 33
- Lasse Skrydstrupv. 19 (ArN) 35 11 21 11
- Lasse **Riis** Østbanetorv. 7 (ArC) 86 10 16 16
- Lasse **Solskov** Humlehusv. 5 (ArN) 86 18 08 30
- Laurits Opkærsvej 10 (Tlb) 86 24 40 46
- Laurits Sigridsvej 15 (Brb) 86 25 33 47

Jensen Lauritz V mask.mest.
LangenæsAllé 49 (ArC) 86 14 54 07
- **Laust Christian** Rosenhøj 25 A (Vjl) ..... **Hemmeligt nr.**
- **Le Kirkegaard** Fruensbakke 18 (Skd) 87 49 09 49
- **Leif** Bøgeskovhøv. 103 (Vij) 86 28 21 65
- **Leif** Elstedvænge 46 (Lys) 86 22 68 10
- **Leif** Højlundspark. 40 (Sol) 86 92 80 19
- **Leif** Majsvænget 6 (Mal) 86 93 14 27
- **Leif** NyMoesgårdv. 31 (Høb) 86 27 60 77
- **Leif** Ryhavevej 1 B (ArV) 86 81 08 10
- **Leif** Teglvangsv. 78 (Hns) 86 97 47 59
- **Leif** Tunøvej 35 (Gal) 77 34 54 35
86 94 54 35
- **Leif** Tværv. 2 A (GaD 86 94 49 17
- **Leif** chauf. Bjarkesvej 12 (Hat) 86 98 08 03

Jensen Leif cyk.hdl. Vest.Ringg. 27-29 (ArC 86 15 55 99
- **Leif** kleinsm. Jegstrupvæng. 549 (Trj) 86 29 43 93
- **Leif** kont.ass. Skanderborgv. 247 (Vij) 86 11 20 06
- **Leif** pedel Elstedvænge 13 (Lys) 86 22 51 82
- **Leif** vvs-montør RundhøjAllé 47 (Høb) 86 11 98 55
- **Leif Albert** JensBaggesensV. 38 (ArV) 86 10 95 50
- **Leif Bastian** Bakken 28 (Hin) 86 91 20 12
- **Leif Bech** Trankærgårdsv. 113 (Trj) 86 14 66 63
- **Leif Brøgger** planlæg. Damvej 106 (Sab) ... 86 94 88 68
- **Leif Fisker** Elmehøjvej 76 (Høb) 86 27 02 58

Jensen Leif G og Lis past.
Skejbygårdsv. 25 (Ris) 75 65 16 60
- **Leif H** produkt.ing. Bøgev. 17 (Hin) 86 98 67 47
- **Leif-Henning** RegenburgsPl. 1 (ArC 86 21 34 40
- **Leif & Kirsten Kold** Solagervej 6 (Egå) 86 22 28 28
- **Leif Juhl** Nagelsvej 9 A (Høb) 86 27 70 06
- **Leif Kirkegaard** motorfoth.
Gl.Østergårdsv. 53 (Mal) 86 93 00 01
- **Leif Kjeldgaard** Ringshøj 3 (Hin) 86 91 12 93
- **Leif Nedergaard** varmemest.
Råhøjpark. 220 (Vij) 86 28 73 58
- **Leif Nybro** telearb. Runestenen 23 (ArV) ... 86 24 05 09
- **Leif P** rørlæg. Godhavnsv. 11 (ArN) 86 16 56 27
- **Leif Pungvig** snedk. Farsundsv. 15 (ArN) .. 86 16 64 92
- **Leif Søballe** bag.sv. Spongpark. 39 (Høg) .. 86 92 18 72
- **Leif Vagn** tømr. Narvilcsg. 2 (ArN) 86 10 38 69
- **Leif Østergaard** befragt.
KongsvangAllé 14 (ArC 86 10 45 85
- **Lena** Engskovbakk. 131 (Skd) 86 16 51 03
- **Lena** GodfredHansensV. 9 (ArN) 86 16 18 65
- **Lena** Porsevæng. 18 (Gal) 86 94 36 49
- **Lena** RundhøjAllé 139 (Høb) 86 14 01 37
- **Lena Leth** jernalderv. 8 (Hin) 86 98 64 25
- **Lene** Annettevej 30 (Brb) 82 43 37 06
- **Lene** BorumLandev. 14 (Sab) ..... **Hemmeligt nr.**
- **Lene** Chr.WærumsG. 5 (ArC 86 19 87 38
- **Lene** Dannebrogsg. 4 (ArC 86 13 47 80
- **Lene** Digtergangen 33 (Åbh) 86 12 15 80
- **Lene** FridtjofNansensV. 44 (ArN) 86 22 40 21
- **Lene** Granv. 3 B (Ham) 86 96 11 17
- **Lene** Haldsøvej 3 (Ris) 86 13 31 84
- **Lene** Odensegade 36 (ArC 87 41 60 87
- **Lene** Randersv. 93 (Høg) 86 57 17 34
- **Lene** Rønvangen 98 (Hin) 98 15 19 99
- **Lene** Segaltvej 393 (Skd) 86 99 18 06
- **Lene** Stationsg. 18 (Ris) 88 70 73 74
- **Lene** Sønderskovv. 157 (Lys) 86 22 88 52

Jensen Lene Teglvangsv.

Jens

Jensen Lilly Brun Solhvervsv. 10 (ArN) **86 10 46 01**
- **Lilly Fischer** FrederiksAllé 28 (ArC) **86 34 69 69**
- **Lilly Krogstrup** Skelagerv. 321 (ArN) **86 78 59 59**
- **Lilly Rose** Råhøjpark. 24 (Vij) **86 28 32 75**
- **Lily** Parkvej 7 (Høg) **86 92 21 30**

Jensen Linda GustavHolmsV. 13 (ArN) **86 10 08 94**
- **Linda** Navervej 20 (Hin) **86 91 20 55**
- **Linda** Nygårdsv. 128 (Høb) **86 25 32 36**
- **Linda Bruhn** Grævsvangen 44 B (Til) **86 24 34 94**
- **Lindy Gerlach** Kirsebærv. 25 (Sab) ..... **Hemmeligt nr.**
- **Line** Frederiksg. 34 (ArC) **86 13 89 18**
- **Line Berg** Skovfaldet 2 (ArN) **86 13 64 43**
- **Line Staehelin** Jagtvej 19 (Høb) **86 10 50 05**
- **Lis** Agervangen 30 (Gal) **86 94 71 28**
- **Lis** FridtjofNansensV. 87 (ArN) **86 10 37 50**
- **Lis** HørretByv. 27 (Mår) **86 29 01 68**
- **Lis** IngerslevsPl. 4 (ArC) **86 20 29 86**
- **Lis** Moseparken 6 A (Til) **86 24 35 39**
- **Lis** RundhøjAllé 15 (Høb) **86 29 16 05**
- **Lis** Sletterhagev. 37 (Ris) **86 21 21 72**
- **Lis** Vejlbygade 9 A (Ris) **86 17 87 42**
- **Lis** Vesterv..7 (Høg) **86 92 23 04**
- **Lis Gade** HøegHagensV. 15 (ArN) **86 16 19 58**
- **Lis J. & Fl. Tetzschner** GodfredHansensV. 16 (ArN) **86 10 42 62**
- **Lis & Knud** Vestervang 25 E (ArC) **86 12 68 02**
- **Lis & Martin** SolbjergHedev. 132 (Sol) **86 92 74 74**
- **Lis & Svend Erik** Ahornvang. 21 (Høg) **86 92 23 56**
- **Lis Karin** Gartnerhaven 36 (Skd) **86 99 19 05**
- **Lis Leth** Elleparken 85 (Lys) **86 22 21 54**
  86 22 21 56
- **Lis M** CaritEtlarsV. 38 (Åbh) **86 15 86 98**
- **Lisa** Bredg. 86 (Mal) **86 93 11 01**
- **Lisa** Elverumvej 9 (ArN) **86 10 75 80**
- **Lisa** FrydenlundsAllé 2 B (ArV) **32 12 84 19**
- **Lisa** Hørretløkk. 429 (Mår) **86 25 80 25**
- **Lisa Byrding** Eskimovej 3 (ArN) **86 12 15 48**
- **Lisbet** Pakhusv. 1 (Hin) **86 91 17 77**
- **Lisbet** Vest.Strandallé 102 (Ris) **86 17 55 29**
- **Lisbet Graven** Norgesv. 6 (Hal) **86 98 29 89**
- **Lisbet & Bent** Jupiterv. 9 (Hin) **86 98 63 27**
- **Lisbeth** Grøndalsv. 44 (Vij) **86 29 45 53**
- **Lisbeth** Kappelsdal 110 (Ham) **86 96 59 19**
- **Lisbeth** Røgelvej 27 (Brb) **86 25 36 69**
- **Lisbeth** Urmagertoft. 49 (Høb) **86 29 79 41**
- **Lisbeth** sygehilp. Mallinggårdsv. 93 (Mal) ..... **Hemmeligt nr.**
- **Lisbeth Bjerregaard** Vorrev. 8 (Skd) **86 99 22 01**
- **Lisbeth Brask** HerlufTrollesG. 24 (ArN) **86 10 32 84**
- **Lisbeth Kojborg** Ladefogedv. 100 (ArN) **86 78 23 23**
- **Lisbeth Østergaard** Gl.Skanderborgv. 70 (Spo) **86 96 82 26**
- **Lise** RudolphWulffsG. 24 (ArC) **86 14 88 54**
- **Lise Bjørn** Stavnsvej 134 (Til) **35 10 26 04**
- **Lise Hælkjær** tandl. Søsterhøjv. 32 (Høb) **39 90 56 46**
- **Lise & Jan** J.P.LarsensV. 23 (Brb) **87 48 30 48**
- **Lise-Lotte** Provsteparkv. 29 (Høb) **86 27 44 80**
- **Lise-Lotte Marie** Rosendalv. 7 (Vij) **86 28 29 43**
- **Lise Torp** OleRømersG. 6 (ArC) **86 20 11 14**
- **Liselotte** Abildhaven 77 (Lys) **86 74 01 78**
- **Liselotte** Skovbypark. 26 (Gal) **86 25 89 44**
- **Lisette** Råhøjpark. 163 (Vij) **32 17 45 40**
- **Lissi** Spongpark. 36 (Høg) **86 92 22 50**
- **Lissi** Tornhøjv. 42 (Vij) **86 28 55 75**
- **Lissi** Tornhøjv. 42 C (Vij) ..... **Hemmeligt nr.**
- **Lissi** TrankærVænge 48 (TrJ) **86 29 71 09**
- **Lissi Ferdinandi** Nordbyvej 10 (Vij) ..... **Hemmeligt nr.**
- **Lissi Kolmann** TrigeMøllev. 16 (Tri) **86 23 15 61**
- **Lissi Kondrup** Skovfaldet S (ArN) **86 10 08 36**
- **Lissi Vang** Egebæksvej 65 (Høb) **87 36 05 45**
- **Lissie** Klokkeblomstv. 5 (Vij) **86 28 43 47**

Jensen Lizbeth Bekkasinv. 16 (Hin) **86 91 23 50**
- **Lizzi** Sdr.Ringg. 65 (ArC) **86 14 39 13**
- **Lizzi E** insp. Grenåv. 719 G (Skd) **86 99 15 41**
- **Lizzie** Østervangsv. 112 (Hal) **86 24 28 09**
- **Lizzie Buch** Enggårdsv. 5 (Åbh) **86 15 51 87**
- **Lona & Ole** Hasselbakk. 11 (Hss) **86 28 44 00**
- **Lone** Engelundsv. 142 (Vij) **82 43 91 35**
- **Lone** HansTausensV. 20 (Vij) **86 12 12 13**
- **Lone** Plantagev. 10 E (Egå) **32 11 16 46**
- **Lone** Præsteager 245 (ArN) **86 23 08 78**
- **Lone** Solsikkev. 3 (Ris) **98 11 19 39**
- **Lone** Stjernepark. 1 (Hin) **86 98 78 96**
- **Lone Aggerholm** Mejlbyv. 17 (Egå) **86 22 86 61**
- **Lone B & Jørgen L** Præstemarksv. 46 (Ham) **86 96 27 35**
  86 96 97 35
- **Lone Berg** Bronzealderv. 155 (ArV) **86 24 72 04**
- **Lone Binder** Vesterg. 127 (Gal) **86 78 62 26**
- **Lone Dahl** Vestergårdspark. 26 (Hss) **87 38 90 98**
- **Lone Frisk Vestergaard** Tornballev. 16 (Til) ..... **Hemmeligt nr.**
- **Lone & Niels Ditlev Jenner** Vestermøllev. 58 (Tri) **87 47 03 47**
- **Lone Kruse** ViggoStuckenbergsV. 3 (ArV) **32 12 46 15**
- **Lone Lynge & Morten Grundtvig Holst** Præstekravev. 40 (Skd) **86 21 25 85**
- **Lone Marie** Bjødstrupv. 75 (TrJ) **86 29 41 62**
- **Lone Melgaard** Linde Allé 4 (Åbh) **86 15 17 41**

Jensen Lone Mylerup VejlbyVænge 209 (Ris) **86 21 22 92**
- **Lone N & Stig K** Koppelsvej 16 (Brb) **86 25 00 21**
- **Lone Susanne** Kvædevej 1 (Høb) **86 27 33 95**
- **Lone Svane** Skejbypark. 139 (ArN) **86 10 91 60**
- **Lonna Gabel** SkæringKirkev. 30 (Egå) **86 22 24 18**
- **Lonnie** HolmeParkv. 92 (Høb) **86 19 98 08**
- **Lonnie Lindskov** Sadelmagertoft. 157 (Høb) **86 29 78 64**
- **Lotte** Johs.Ewalds Vej 95 (Åbh) **86 18 94 99**
- **Lotte Hvid** Ll.Todbjerg 14 (Hjo) **86 99 96 98**
- **Lotte Lind** Ll.Elstedv. 263 (Lys) **86 22 22 55**
- **Louise Blom** Engskovbakk. 34 (Skd) **86 99 08 63**
- **Louise Hjerrild** Højagerpark. 18 (Sab) **86 16 78 22**
- **Louise Overvad** Banegårdsg. 21 (ArC) **86 18 19 60**
- **Louise Thoft** Silkeborgv. 128 (ArC) **32 20 18 05**
- **Lykke Kjerrumgaard** Østergårdstoft. 120 (Hjo) **32 14 00 62**
- **Lynne Bested** Elkjærsvej 32 (Ham) **86 96 26 64**
- **M** Abildgade 9 (ArN) **86 16 47 95**
- **M** Brovej 16 (Hns) **86 99 42 93**
- **M** Elkjærslund 50 (Hns) **86 99 69 76**
- **M** Emmasv. 17 (Brb) **86 25 28 74**
- **M** Hørgårdsv. 37 A (Ris) **86 17 57 52**
- **M** Nygårdsv. 50 (Høb) **86 11 98 10**
- **M A F I Karin & Eigil** Bispevæng. 5 B (Vij) **86 28 12 94**
- **M M** Gl Randersvej 56 (Ham) **86 96 38 06**
- **M. T.** Erantisvæng. 21 (Høg) **86 92 31 10**
- **M Vangsoe** chauf. Solhvervsv. 4 (ArN) **86 16 16 47**
- **Mads** J.Skjoldborgs Vej 41 (Åbh) **86 25 12 68**
- **Mads Bruun** Mejlg. 50 (ArC) **32 11 90 69**
- **Mads Bækhøj** SkæringSandager 153 (Egå) **86 22 37 54**

Jensen Mads Engelbrecht ass. Pederstrupv. 3 (Høb) **86 14 00 62**
- **Mads Hald** Elstedhøj 5 (Lys) **88 70 41 74**
- **Mads Hauerslev** Anholtsg. 14 (ArC) **32 16 31 14**

Jensen Mads Linde Blegindv. 51 (Høg) **86 92 45 75**
- **Mads Lindkjær** Filippav. 26 (Høb) **86 16 88 02**
- **Mads Meldgaard** Hunderosev. 12 (Skd) **86 13 62 52**
- **Mads Thy** Majvej 11 (ArV) **86 19 96 14**
- **Mads Thøger** SkæringHedev. 100 (Egå) **86 74 18 67**
- **Mads Tudvad** Frøkærpark. 62 (Mår) **86 27 36 16**
- **Magda** Bavnebakk. 6 (Hss) **86 28 42 95**
- **Magda** gdr. Andiv. 46 (Mke) **86 97 43 42**
- **Magda Grinsted** Gl.Frijsenborgv. 27 (Ham) **86 96 13 92**
- **Magna** BederLandev. 20 B (Bed) **86 15 86 89**
- **Magnus David Sander** OtteRudsG. 36 (ArN) **32 17 28 92**
- **Magnus & Kamma Viskum** Brendstrupv. 114 (ArN) **86 16 20 05**
- **Mai Brødsgaard** Næshøjvej 27 A (Haj) .. **Hemmeligt nr.**
- **Maiken Hvidkjær** Skovsangerv. 45 (Hin) ..... **Hemmeligt nr.**
- **Maj-Beth** Skanderborgv. 241 (Vij) **86 21 75 25**
- **Maj-Britt** VorregårdsAllé 119 (ArN) **86 10 04 79**
- **Maja** Hvedemark. 12 (Lys) **86 22 67 73**
- **Maja** Nørreg. 35 A (Gal) **86 94 34 55**
- **Maja** Reginehøjv. 9 (ArN) **86 10 29 93**
- **Maja Annette** Reginehøjv. 9 (ArN) ..... **Hemmeligt nr.**
- **Maja & Knud Erik** Minervavej 24 (Ham) **86 96 91 27**
- **Majbritt** Frisenholt 114 (TrJ) **86 29 71 62**
- **Majbritt** Iær. MøllevangsAllé 176 (ArN) **86 10 14 27**
- **Majken** Hjelmensg. 33 (ArC) **32 20 66 88**
- **Malena & Mogens** Egeskellet 19 (Mal) **86 93 04 07**
- **Malene** FrederiksAllé 149 (ArC) **32 16 71 43**

Jensen Malene B Kvædevej 36 (Hns) **86 99 51 19**
- **Malene Gros** Fuldenvej 189 (Bed) **86 93 83 93**
- **Malene & Klaus Mogensen** Elgårdsmindelund. 41 (Høg) **86 16 13 39**
- **Malene Rhode & Frank Carstensen** Solbrinken 3 (Høb) **87 30 09 92**
- **Malene Skyum** Kirkebakk. 46 (Bed) **86 93 83 90**
- **Malene Aagaard** Katterhøjv. 12 (Høb) **86 18 05 50**
- **Manfred** Rønnevang. 9 (Sab) **86 22 19 60**
- **Marc** Råhøjpark. 51 (Vij) **86 14 67 04**
- **Marc Nissen** Salonikiv. 43 (Hjo) **32 12 79 57**
- **Marc Nørskov** NyMunkeg. 65 (ArC) **32 14 69 73**
- **Maren-Kirstine** Skolebakk. 11 (Gal) **86 94 32 93**
- **Margit** Bakkekammen 47 (Ris) **86 21 42 43**
- **Margit** LystrupCenterv. 32 (Lys) **86 22 28 10**
- **Margit Bundgaard** Kristiansgårdsv. 12 (Bed) **86 92 95 65**
- **Margit Topbjerg** Præstbrov. 59 (Gal) **86 94 52 16**
- **Margith Doris** Nygårdsv. 2 (Høb) **86 14 70 90**
- **Margrethe** Hjorthøj Stationsv 46 (Hjo) **86 99 94 97**
- **Margrethe** Højvangsv. 44 (Vij) ..... **Hemmeligt nr.**
- **Margrethe** Pebbelpark. 4 (Gal) **86 95 05 15**
- **Margrethe** RundhøjAllé 57 (Høb) **86 11 41 29**
- **Margrethe Kofoed** cand.mag. Krogagre 23 (Ris) **86 21 12 19**
  86 21 12 91
- **Maria Højgaard** Højbyvej 5 (Haj) **86 94 11 45**
- **Maria & Jens Henrik** Engbakken 30 (Sab) **86 15 77 39**

Jensen, Mariann Bech Sønderg. 66 (ArC) **26 27 32 74**
Se annonce under:
Psykologer
- **Mariann Bech & Henrik Skov** Dybrovej 7 B (Høb) **86 27 58 68**
- **Mariann Tang** Røllikevej 19 (Ris) **32 11 60 78**
- **Marianne** C.F.AagaardsV. 30 (Høb) **86 27 44 68**
- **Marianne** Dannebrogsg. 29 (ArC) **86 19 54 21**
- **Marianne** Falkevæng. 23 (Hat) **86 91 40 02**
- **Marianne** Gordonhaven 30 (Hat) **86 98 14 36**
- **Marianne** Hjelmagerpark. 388 A (Skd) ... **Hemmeligt nr.**
- **Marianne** Skovfaldet 1 (ArN) **86 16 05 95**
- **Marianne** TendrupMøllev. 126 C (Hns) **86 99 58 80**
- **Marianne** Topasvej 14 (Skd) **86 99 35 24**
- **Marianne** Vadstedv. 211 (Ham) **86 96 14 18**
- **Marianne** Åparken 8 (ArC) **86 16 77 68**
- **Marianne Bach & M** Brohaven 10 B (Egå) **86 10 06 78**
- **Marianne Bahr** Skovvangsv. 209 (ArN) **32 11 45 09**
- **Marianne & Anders Haugsted** Holmstruphøjv. 11 (ArV) **86 24 71 80**
- **Marianne Hovgaard** Moselleen 57 (Til) ... **86 72 54 10**
- **Marianne & Asger Holbæk** Bjørnevæng. 42 (Til) **86 24 84 94**
- **Marianne Laulund** Trillegårdsv. 113 B (ArV) **86 15 80 39**
- **Marianne Lundsgaard** Falkevej 7 (ArV) ... **86 16 86 11**
- **Marianne Micheala** Ormslevv. 434 (Vlj) ... **Hemmeligt nr.**
- **Marianne N.** Farsundsv. 19 B (ArN) **86 16 18 94**
- **Marianne Sauermilch** Hjortevej 6 (Hin) **86 98 87 05**
- **Marianne Skougaard** Sadelmagertoft. 102 (Høb) **86 29 81 09**
- **Marianne V & Malcolm Foster** Klintev. 35 C (Ris) **86 17 36 81**
- **Marianne Vester** Skæringvang. 74 (Egå) .. **86 28 86 12**
- **Marie** SolbjergHovedg. 74 (Sol) **86 92 79 44**
- **Marie** Trøjborgv. 76 (ArN) **32 11 81 68**
- **Marie** Vesterv.ang 20 (ArC) **86 18 78 90**
- **Marie** Vesterv. 3 (Høg) **86 92 38 79**
- **Marie Holm** Silkeborgv. 196 (ArC) **35 10 96 97**
- **Marie & Svend Aage** Junovej 33 (Høb) **86 14 43 50**
- **Marie Johanne** Ådalsvej 4 C (Ris) **86 17 66 14**
- **Marie Kristine** Anbækvej 23 (Ham) **86 96 20 26**
- **Marie Louise Bruhn** Stadion Alle 8 (ArC) ..... **Hemmeligt nr.**
- **Marie-Louise Heine** Holmstrupgårdv. 200 (ArV) **86 16 87 20**
- **Marius Kragh** Brorsonsv. 12 (Vlj) **86 14 43 00**
- **Mark** Illerupvej 5 (ArN) **86 10 22 51**
- **Mark Baagøe Hedberg** Silkeborgv. 288 (Åbh) **86 14 40 68**
- **Marlene** Laurbærvæng. 14 (TrJ) **86 29 20 40**
- **Martha** Storeg. 20 (Hin) **86 91 00 99**
- **Martha Irene** Holmegårdsv. 11 (Høb) **86 14 65 19**
- **Martin** Fortegård. 6 (Gal) **86 92 31 24**
- **Martin** Hejredalsv. 2 (Brb) **88 19 58 24**
- **Martin** HerlufTrollesG. 38 (ArN) **32 12 42 41**
- **Martin** Kantorvæng. 2 (Ris) ..... **Hemmeligt nr.**
- **Martin** Lyngbakken 9 (Mke) **86 37 79 88**
- **Martin** Rytterpark. 70 (Hns) **86 99 62 49**
- **Martin** SabroVænge 8 (Sab) **86 20 96 76**
- **Martin** Schildensejev. 12 A (Hat) **86 91 19 69**
- **Martin** bankass. Virupvej 46 B (Hjo) **86 22 52 24**
- **Martin** boghold. Hejredalsv. 2 M (Brb) **86 25 03 25**
- **Martin** udvikl.ch. Omegapark. 6 (Vlj) **86 28 84 77**
- **Martin A** gdr. Brundtvej 5 (Hat) **86 98 10 09**
- **Martin Abild** Danasv. 18 (Ham) **32 14 73 84**
- **Martin Dygn** Klokkeskovv. 15 T (Vlj) **86 28 57 92**
- **Martin Elkjær** Viborgv. 117 (ArV) **32 12 84 37**
- **Martin F** Damvænget 11 (TrJ) **86 29 35 59**
- **Martin Helbo** IvarHuitfeldtsG. 8 (ArN) **32 13 91 65**
- **Martin Kibsgaard** Regenburgsg. 10 (ArC) . **86 19 53 00**
- **Martin Krabbe** Egevangen 311 (Sol) **32 18 16 25**
- **Martin Lindholm** Sdr.Ringg. 50 (ArC) **86 19 34 08**
- **Martin Reiss** Skelhøjvej 1 (Hns) **76 71 01 21**
- **Martin Roland** Rødlundvæng. 2 (Haj) **86 99 97 93**
- **Martin Smedegaard** Mejlg. 49 (ArC) **32 21 54 94**
- **Martin V. R. S.** Jægervej 104 (Ham) **86 12 94 20**
- **Mary** Bragesvej 43 (Åbh) **86 15 50 01**

Jensen Mary Damgaard Torvevæng. 1 (TrJ) **86 29 82 31**
- **Mathias** Rønnekelv. 327 (Sab) **86 16 60 81**
- **Mathias** Strandagerv. 19 (Egå) **39 67 03 99**
- **Mathias Roschau** Skanderborgv. 5 (ArC) ... **54 99 99 97**
- **Mathias Schneider** Østervænge. 6 (Had) **86 97 42 61**
- **Max Vium** Gl Århusvej 18 (Ham) **86 96 56 88**
- **May-Britt** Astridsvej 7 (Brb) **86 25 78 88**
- **Melanie Roger** Lystrupv. 233 (Lys) ..... **Hemmeligt nr.**
- **Merete** Urmagertoft. 92 (Høb) **86 29 70 14**
- **Merete Greve** Bispehavev. 107 (ArV) **32 13 38 84**

Merete & Mogens Holm Lergravvej 8 (Tri) **86 23 09 98**
- **Merete Martin** Hybenhaven 53 (Lys) .... **Hemmeligt nr.**
- **Meta From** Femmøllerv. 10 (Ris) **86 12 42 04**
- **Metha W.** Dannebrogsg. 12 B (ArC) **86 19 60 23**
- **Mette** Lynghøjvej 34 (Hat) **86 99 88 12**
- **Mette Bundgaard** Grundtvigsv. 12 (Vlj) **86 10 25 73**
- **Mette Frisk** Jættehøjen 52 (Ris) **86 22 50 10**
- **Mette Henneberg** Skovbakkev. 21 A (Brb) **86 14 93 67**
- **Mette Holm** Lærkevæng. 22 (Gal) **86 95 43 04**
- **Mette Holst** Gartnerhaven 73 (Skd) **86 99 00 50**
- **Mette Højstrup** Sandbakken 55 (Høb) **86 15 77 78**
- **Mette & Erik Hvid** Voldbyvej 105 (Gal) **86 96 90 96**
- **Mette & John** Kløvervang. 24 (Skd) **86 99 08 04**
- **Mette & Klm K.** Kildegårdsv. 10 A (TrJ) **86 92 92 08**
- **Mette Kim** Fåborggade 14 (ArC) **32 12 04 81**
- **Mette Kirkegaard** Rydevænget 91 (ArV) .. **86 12 55 39**
- **Mette Lise & Søren Johansen** N.P.Schølersv. 32 (Ham) **86 96 59 29**

Jensen Mette Lund psykolog AdslevSkovv. 2 (Høg) **87 68 04 56**
- **Mette Marie** Sdr.Ringg. 18 (ArC) **32 16 62 65**
- **Mette Nedergaard** NielsJuelsG. 58 (ArN) ... **75 13 51 19**
- **Mette Soegaard & Mirko Presser** Drejøvej 36 (Hat) **48 41 33 82**
- **Mette Storgård** Egehøjvej 3 F (Egå) **86 22 20 29**
- **Mette Storgaard** Ellemosev. 5 (Hat) **87 34 07 24**

Mette Vestergaard Hedemannsg. 17 (ArC) **32 12 96 78**
- **Mette Vestergaard** Stenalderv. 73 (Brb) ... **86 15 18 30**
- **Mia** Sølvstenv. 22 (Ham) **33 23 41 35**
- **Mia Kamp** Nordborgg. 59 (ArC) **86 28 80 22**
- **Michael** Balagervej 1 (Vlj) **86 26 23 07**
- **Michael** Finderupv. 2 (ArC) **82 43 62 46**
- **Michael** HansEgedesV. 40 (ArN) **86 10 82 52**
- **Michael** HjortshøjMøllev. 27 (Hjo) **87 43 00 24**
- **Michael** JanusLaCoursG. 20 (ArC) **86 20 24 64**
- **Michael** Lupinvæng. 24 (Høg) **86 29 45 67**
- **Michael** Poppelvej 9 (Hat) **86 91 20 20**
- **Michael** Skanderborgv. 210 (Vlj) **86 27 86 60**
- **Michael** Skelagerv. 552 (ArN) **86 14 28 81**
- **Michael** SkæringParkv. 114 (Egå) **48 41 72 42**
- **Michael** Solsortev. 12 (Hat) **87 31 10 26**
- **Michael** Sobakkevej 46 (Til) **86 24 56 60**
- **Michael** Vesterg. 26 (ArC) **86 19 73 03**
- **Michael** Vesterg. 52 C (ArC) **86 13 41 74**
- **Michael** Vinterslevv. 7 (Hat) **86 98 32 08**
- **Michael** Århusv. 52 (Hin) **86 98 87 97**
- **Michael & Berit Behrendt** Hvedevej 22 (Gal) **86 94 70 22**
- **Michael Bruus** Silkeborgv. 76 (ArC) **86 18 09 76**
- **Michael Chekov** MarselisborgAllé 16 (ArC) ..... **Hemmeligt nr.**
- **Michael Dalsgåed** Lerbjerg 10 (Til) **86 24 09 06**
- **Michael Dam** Råhøjtoft. 39 (Vlj) **86 28 13 47**
- **Michael Elkjær** Chr.X'sV. 10 A (Vlj) **32 10 94 37**

Michael H & Charlotte Svendsen Blomstervang. 19 (Egå) **86 74 19 20**
- **Michael Heuer** Solkærvej 40 A (Hin) **86 15 55 55**
- **Michael Hey** MaxMüllersG. 21 (ArC) **86 18 04 60**

Michael Ingerstvang Nørgaard BøgeskovHøv. 193 (Vlj) **86 76 51 12**
- **Michael & Marlene** Vittenv. 104 (Hin) **86 91 03 33**
- **Michael Kelvin** Dr.HolstsV. 50 (Åbh) **86 25 78 05**
- **Michael Kjær** SkæringHavv. 35 (Egå) **86 28 66 46**
- **Michael Klokkeskov** 15 G (Vlj) **32 16 72 05**
- **Michael Nehls** Sigridsvej 11 (Brb) **86 25 06 45**
- **Michael Nybro** Røgelvej 2 (Brb) **86 19 99 08**
- **Michael Ormslev** Egebæksvej 103 (Høb) ... **48 41 16 80**
- **Michael Overgaard** Guldregnv. 16 (Haj) ... **86 15 03 09**
- **Michael Perolle** Vosnæspark. 8 (Skd) **48 41 24 85**
- **Michael Ral** Hammervæng. 31 (TrJ) **86 72 21 11**
- **Michael Skov** Willemoesg. 3 (ArN) **32 17 10 37**
- **Michael Søgaard** Teglvangsv. 50 (Hns) **86 49 13 51**
- **Michael Vinkel** Daugbjergv. 28 (ArC) **86 76 16 56**
- **Michael Winding** Ådalsvej 4 C (Ris) **86 17 13 67**
- **Michael Østergaard** Kirkevæng. 127 (TrJ) **86 53 16 66**
- **Michal Houlberg** Stadion Alle 13 (ArC) **86 12 56 51**
- **Michelle Dam** Mosevænget 19 (Ham) **32 15 02 57**
- **Mikael** DalgasAvenue 1 (ArC) **86 13 23 69**
- **Mikael** Saralystpark. 2 (Høb) **32 16 35 44**
- **Mikael Munk** Provstebakk. 17 (ArV) **86 15 36 58**
- **Mikkel** Bangsbopark. 79 (Skd) **35 12 78 46**
- **Mikkel** Rønnevang. 49 (Sab) **35 13 37 33**
- **Mikkel Bach** mikba KettingParkv. 29 (Haj) **86 10 02 39**
- **Mikkel Bendix Hjort** Finderupv. 2 M (ArC) **32 21 13 16**
- **Mikkel Bisballe** Kildevang. 65 (Hin) **32 14 14 78**
- **Mikkel & Trine T. Engholm** Brendstrupgårdsv. 9 C (ArN) **86 78 62 62**
- **Mikkel-Munk** OttoBenzonsV. 39 (ArV) **88 17 55 11**
- **Mikkel Pilehave** Fuglevæng. 57 (Hns) **77 34 76 11**
  86 16 40 29
- **Mikkel Troldtoft** Åvænget 133 (Egå) **32 15 96 59**
- **Mikkel Valentin** Kornelvej 72 (Haj) **82 43 65 69**
- **Mikko** NyMunkeg. 74 B (ArC) **32 13 46 76**
- **Minna** Nørreg. 3 A (Ham) **87 62 01 02**
- **Minna Bach** Majsmarken 162 (Lys) **86 22 43 05**
- **Minna Hvild** Udsigten 48 (Brb) **86 26 26 35**
- **Mogens** Byv. 43 (Bed) **86 93 67 42**
- **Mogens** Dalstrøget 32 (Ham) **86 96 16 30**
- **Mogens** Fregerslev. 16 A (Høg) **86 92 23 11**
- **Mogens** LangenæsAllé 62 (ArC) ..... **Hemmeligt nr.**
- **Mogens** Rugmarken 74 (Lys) **86 22 21 65**
- **Mogens** Sandmosev. 60 (Høb) **86 15 23 27**
- **Mogens** Viborgv. 852 (Sab) **97 70 08 01**
- **Mogens** frisør Violvej 11 (Hat) **86 98 01 69**
- **Mogens** lær. Johs.Ewalds Vej 70 (Åbh) **86 25 27 64**
- **Mogens** montør Elverdalsv. 147 (Høb) **86 27 41 65**

Mogens Bjerregaard Jernaldervæng. 15 (Brb) **86 72 57 89**
- **Mogens Bæck** Hirsevænge. 16 (Høg) **86 92 41 18**
- **Mogens Ehlers** Bavnehøjv. 126 (Hat) .... **Hemmeligt nr.**
- **Mogens Ejnar** SkådeSkovv. 45 (Høb) **86 27 25 33**

Mogens & Vibeke Hyldgaard RisvangAllé 30 (ArN) **86 16 52 05**
- **Mogens Kærsgaard** Grumstolv. 65 (Høb) **66 16 41 28**
- **Mogens Lærke** Kunneruphøj 36 (Hss) **86 28 46 43**
- **Mogens M** o.mek. Ellekærpark. 46 (Hns) ... **86 99 44 91**
- **Mogens Mann** driftstekn. EgåStrandv. 2 N (Egå) **86 22 42 56**
- **Mogens R** tømr.mest. Stejlbjerg 24 (Hns) ... **86 99 41 82**
- **Mogens Stylsvig** Søsvinget 18 (Egå) **86 22 51 35**
- **Mogens Valdorf** Askvænget 13 (Mal) .... **Hemmeligt nr.**
- **Mona** Borgerg. 54 (Ham) **87 62 00 32**

Jensen Mona Eriksminde 17 (Ham) **86 96 19 20**
- **Mona** Kaserneboulevarden 18 (Ham) **86 12 54 36**
- **Mona-Lisa Hougaard** Hammelv. 24 (Hat) . **86 98 33 61**
- **Mona Lise** Voldbyvej 14 A (Gal) **97 25 03 55**
- **Morten** Brendstrupv. 33 (ArN) **32 13 03 37**
- **Morten** Eskerodvej 10 (Hns) **86 99 65 40**
- **Morten** Fredensgårdsv. 22 (Høb) **45 83 14 31**
- **Morten** SkæringHedev. 178 (Egå) **86 22 84 05**
- **Morten** Vesterbrot. 6 (ArC) ..... **Hemmeligt nr.**
- **Morten Bach** Rødtjørnv. 24 (Sab) **38 87 84 44**
- **Morten Brehm** Præstelodd. 4 (Bed) **86 10 20 07**
- **Morten Bæk** Elgårdsminde 40 (Hat) **86 91 16 63**
- **Morten Dahlgren** Lollandsg. 20 (ArC) **86 97 51 00**
- **Morten Dybdahl** Vedbendvej 17 (Ris) **86 18 11 13**
- **Morten Gert** Skjoldballen 9 (Hns) **86 97 52 82**
- **Morten Hvam** H.N.ClausensG. 21 (ArC) **86 13 04 58**
- **Morten Højgaard** HansSchourupsG. 4 (Gal) **32 16 31 62**
- **Morten Højlund** Porskjærv. 46 (Gal) **86 94 54 70**
- **Morten Haahr** Fredensgårdsv. 19 (Høb) **86 11 02 06**
- **Morten Kold** Elmehaven 11 (Lys) **86 11 63 64**
- **Morten Kragh** ElleBækParkv. 39 (Lys) **96 60 60 12**
- **Morten Lindgaard** Mandhusvej 25 (Sab) .. **86 94 86 75**
- **Morten Lyngkjær** MaxMüllersG. 10 (ArC) . **32 12 12 44**
- **Morten P** Elmelundsv. 53 (Hat) **86 91 41 75**
- **Morten Rubin** Fortevej 90 B (Ris) **86 17 90 61**
- **Morten Schneider** Ranunkelv. 129 (Sab) .. **86 19 69 89**
- **Morten Østergaard** Solklintv. 30 (Egå) **86 18 41 68**
- **Msc. It. Malthe** Ranunkelv. 219 (Sab) **77 34 34 43**
- **N** Åbenrågade 19 (ArC) **86 14 18 68**
- **N** Cæsar tømr. Engparken 23 (Gal) **86 94 39 69**
- **N Elstrøm** Voldbækvej 48 (Brb) **86 26 05 67**
- **N Lundsgaard** gdr. Rønnehaven 7 (Hat) **86 98 12 75**
- **N P** skoledir. Augustenborgg. 25 G (ArC) **86 14 99 66**
- **Nanna** Vibyvej 53 (Åbh) **86 25 51 79**
- **Natalie** Tendrupvej 44 (Hns) **35 13 40 88**
- **Nenya** StennehøjAllé 55 (Høb) **32 18 02 77**
- **Nick** FrederiksAllé 143 (ArC) **86 25 42 02**
- **Nick** Gedingvej 13 (Til) **87 45 07 87**
- **Nick Brymdum** Gedingvej 13 (Til) ..... **Hemmeligt nr.**
- **Nicki Jul** Bavnehøjv. 132 (Hat) **35 12 86 11**
- **Nicolai** Trøjborgv. 8 B (ArN) **32 18 21 41**
- **Nicolaj** Hovv. 94 A (Hat) **86 98 03 29**
- **Nicole Ligaard** Ringkøbingv. 25 (ArC) **35 10 15 52**

Jensen Niels Flinthøjen 54 (Hin) **86 98 88 50**
- **Niels** Hørninggårdsv. 44 (Høg) **86 92 33 15**
- **Niels** Haarv. 26 (Hin) **86 98 05 57**
- **Niels** JensBaggesensV. 24 (ArV) **86 16 27 37**
- **Niels** Skejbytoft. 4 (ArN) **86 78 34 32**
- **Niels** Skovgårdsvæng. 38 (TrJ) **86 29 28 12**
- **Niels** St.St.BlichersG. 22 (ArC) **32 16 80 81**
- **Niels** gdr. Sønderg. 31 A (Gal) **86 94 70 47**
- **Niels** kedelpas. Nygårdsv. 2 (Høb) **86 11 25 59**
- **Niels** montør Dyrlundsv. 8 (Ham) **86 96 32 52**
- **Niels Abild** SørenLoftsV. 27 (Vlj) **86 28 44 74**
- **Niels Arne** MarselisborgAllé 30 B (ArC) **86 13 87 76**
- **Niels Arnth** Ringshøj 12 (Hin) **35 10 66 24**
- **Niels Bak** B

Jensen O B statsaut. revisor
Øster Alle 63 (Vlj) 86 14 28 90
Jensen O Knoll reprs. Møllevang. 3 (Ham) 86 96 94 25
- **O Nyegaard** Dalsagerv. 28 (Egå) 86 22 00 84
- **O Th** Nygårdsv. 68 (Høb) 86 11 72 18
- **Oda** LangenæsAllé 11 (ArC) 86 18 19 21
- **Oda** Poppelhegn. 31 A (Til) 86 24 15 21
- **Oda L** Jægergårdsg. 49 (ArC) 86 12 19 79

Jensen og Jørgensen Snedker og tømrerfirma tømr.mest.
Mejlbyv. 688 (Hjo) 86 99 95 36
- **Olaf Randrup** Skovgårdsvæng. 580 (Trj) 86 29 00 65
- **Ole** Gerlachsg. 11 (ArC) 86 94 98 73
- **Ole** Grøfthøjpark. 165 (Vlj) 86 28 16 67
- **Ole** Holmev. 265 (Høb) 86 27 10 52
- **Ole** Hybenrosev. 1 (Skd) 86 99 27 72
- **Ole** Hørretløkk. 283 (Mår) 86 29 20 66
- **Ole** Kirkevæng. 244 (Trj) 86 29 90 10
- **Ole** Kystparkv. 11 (Egå) 86 22 35 93
- **Ole** Nellikevej 34 (Ris) 87 41 51 71
- **Ole** Pihlkjærsv. 14 (Høb) 86 18 36 39
- **Ole** Rønbjergv. 2 (Ris) 86 24 82 48
- **Ole** Skovlundsv. 2 (Høg) 86 92 20 75
- **Ole** SkæringParkv. 466 A (Egå) 86 16 57 24
- **Ole** Smedevæng. 54 (Gal) 86 94 72 82

Jensen Ole afd.ch. Pilev. 2 (Hat) 86 98 22 81
- **Ole** agronom Agerbæksv. 10 (Ris) 86 17 86 63
- **Ole** automek. Næringen 50 (Ris) 86 21 60 94
- **Ole** gartn. Mosev. 1 (Gal) 86 95 45 08

Jensen Ole gdr. KlintrupHedev. 20 (Spo) 86 96 81 61
- **Ole** lær. Røgelvej 17 (Brb) 86 25 31 76
- **Ole** mur. Gl.Kirkev. 45 (Hjo) 86 22 42 83
- **Ole** spec.arb. Jupiterv. 31 (Hat) 86 98 20 93
- **Ole Arndi** bankfuldm. Livævænget 6 (Til) 86 24 24 72
- **Ole B & Mette K** Elleparken 37 (Lys) 86 22 89 12
- **Ole Brun** Hjulbjergv. 23 A (Høb) 86 72 55 72

Jensen Ole Bundgård Skoletoft. 18 (Hin) 86 91 26 86
- **Ole Dyrsø** Haslevangsv. 57 (ArV) 86 15 57 97
- **Ole Elleskov** blik.sl. Agerv. 11 (Gal) 86 94 42 29
- **Ole Erland** bankfuldm.
HolmeParkv. 215 (Høb) 86 22 64 75
- **Ole Flli** Bushøjvej 228 (Høb) 86 27 08 08
- **Ole Frederik** tekn. ass.
Tørshøjvæng. 54 (Hss) 86 28 56 14
- **Ole Gabel** Holmelundsv. 31 (Hin) 86 91 24 36
- **Ole Grønfeldt** Venusvej 23 (Hin) 86 98 72 82
- **Ole Gunnar** Norsmindev. 181 (Mal) 86 93 24 80
- **Ole Guttorm** Ryhavevej 3 B (ArV) 98 10 13 39
- **Ole H** Jegstrupvæng. 563 (Trj) 86 29 08 25

Jensen Ole H rådg. civ.ing.
Bævervej 14 (Høb) 86 27 29 64
- **Ole H & J Stoltenberg**
Gl.Østergårdsv. 36 (Mal) 86 93 09 01
- **Ole Henning** tandl. Kantorvæng. 9 (Ris) 86 21 66 04
- **Ole & Anny** HolmeParkv. 59 E (Høb) 86 22 50 67
- **Ole & Rasmus** Bittevej 3 (Hns) 86 97 42 91
- **Ole & Rita Troelsen** Rytterpark. 3 (Hns) 86 99 53 24
- **Ole Jørgen** plej. Langelandsg. 58 (ArC) 86 19 82 53

Jensen Ole K Poppelvej 11 (Fjs) 86 25 96 13
- **Ole Kent & Lene Secher**
Stationsv. 11 (Bed) 86 93 79 93
- **Ole Kirketorp** Værumvej 33 (Hat) 86 98 10 51
- **Ole Kurt** pensionist Regnehøjv. 47 (ArN) 86 10 42 53
- **Ole Kusk** Vest.Strandallé 158 (Ris) 86 17 68 90
- **Ole Leth** Østerg. 4 (Ham) 87 62 51 04
- **Ole Mandrup** Risvangen 11 (Høg) 86 92 44 10

Jensen Ole Morten Tornhøjv. 19 (Vlj) 86 28 03 29
- **Ole Moldrup** Rønnehaven 70 (Lys) 86 22 48 41
- **Ole Peter** Katterhøjv. 9 (Høb) 86 27 00 14
- **Ole Schrøder** autoopret. Tousvej 51 (Åbh) 86 25 26 13
- **Ole T.** Johs.Ewalds Vej 104 (Åbh) 86 25 76 63
- **Ole T. & Marianne Christensen**
Højlundv. 15 (Haj) 86 94 22 80
- **Ole Torben** Johs.Ewalds Vej 104 (Åbh) ... **Hemmeligt nr.**
- **Ole Ulrik** Børupvej 78 (Trj) 86 29 59 16
- **Olga** Hvedevæng. 16 (Hat) 86 98 13 58
- **Olivia Schmitt** cand.phil.
Augustenborgg. 25 G (ArC) 86 14 95 53
- **Oluf Rosengaard** Vistoftpark. 11 (Sab) 86 94 98 15
- **Orla** L.A.RingsV. 70 (Høb) 86 27 31 30
- **Orla** Lindsvæng. 1 (Til) 86 24 46 34
- **Orla** Nattergalev. 6 D (Gal) 86 94 42 26
- **Orla** gdr. Fredensg. 2 (Hin) 86 98 54 15
- **Orla** kedelpas. Ådalsvej 3 (Hin) 86 98 61 38
- **Orla Bent** Randersv. 75 (ArN) 86 16 94 02
- **Orla Folmer** Fasanv. 3 (Mke) 86 37 73 42
- **Orla Skødt** finmek. Kirkeskovv. 54 (Ham) .. 86 96 00 12
- **Oskar** Hjulbjergv. 60 D (Høb) 86 27 31 78
- **Otto** Langballev. 5 N (Mår) 86 93 63 42
- **Otto Ernst** lag.eksped.
Grumstolsv. 49 (Høb) 86 27 15 63
- **Otto F** o.banehåndværk.
Tybjergvej 26 (Hin) 86 98 72 89
- **Ove** Sydbakken 34 (Haj) 86 94 15 56
- **Ove** Østerbyv. 5 (Trj) 86 72 17 08
- **Ove** forv. Roulaen 26 (Egå) 86 22 24 98
- **Ove** gartn. Skoletoft. 8 (Hin) 86 98 56 09
- **Ove** mal.sv. Hougårdsv. 38 (Brb) 86 26 32 34
- **Ove** mej.ist Bakken 6 (Hns) 86 99 43 95
- **Ove** postvagtmest. Neptunvej 46 (Vlj) 86 14 89 31
- **Ove Els** Tulipanvej 13 (Ris) 86 17 53 23
- **Ove Frits** kont.ch. Gemmavej 4 (Høb) 86 14 75 73
- **Ove Henning** Nøkkerosev. 10 (Ris) 86 17 57 97
- **Ove & Hanne** Enslev. 18 (Hss) 86 28 47 20
- **Ove Juul** bygn.konstr. Kildevæld. 2 (Lys) 86 22 06 92
- **Ove Kajhøj** gartn. Damvej 82 (Sab) 86 24 07 41
- **Ove Raimund** Hovedgaden 29 (Brb) 86 26 18 63
- **Ove Rørmand** Kongsgårdsv. 4 (Vlj) 86 11 98 39
- **Ove Søborg** NyMunkeg. 1 (ArC) 86 12 91 27
- **P** forv. Junovej 24 (Høb) 86 14 74 68
- **P E & Edith Nørgaard**
Jægervej 10 E (Ham) 86 96 12 37
- **P E Thorm** gravemest. Amdrupvej 8 (Hat) ... 86 98 93 25
- **P H** Egevangen 78 (Sol) 86 27 63 75

Jensen P.H. ApS GunnarClausensV. 11 (Vlj) .. 86 28 60 08
- **P H Højgaard** BrobjergParkv. 41 (Egå) 86 22 98 84
- **P H O** Birkehaven 9 (Lys) 86 22 82 86
- **P J** FridtjofNansensV. 58 (ArN) 86 16 33 62
- **P Kjær** ing. Elmehøjvej 59 (Høb) 86 27 29 27
- **P M** civ.ing. Klokkerfaldet 65 (ArV) 86 15 88 47
- **P N** lær. Bragesvej 19 (Åbh) 86 15 50 12
- **P Aagaard** Clausholmv. 330 (Hat) 86 49 18 60

Jensen Palle Viborgv. 239 (Ham) 86 96 94 18
- **Palle** kont.ch. Nordbyvej 12 (Vlj) 86 14 65 48
- **Palle Chr** Lollandsg. 50 (ArC) 98 90 06 46
- **Palle Finn** Vest.Ringg. 110 (ArC) 86 12 73 45
- **Palle & Ulla** Pr.KnudsV. 35 B (Ris) 86 17 41 03

Jensen Palle M Østtoften 8 (Egå) 86 22 23 62
- **Palle Skovbo** Tousvej 98 (Åbh) 86 25 94 44
- **Palle Wann** Granhøjv. 42 (Haj) 86 94 16 29
- **Palma H** Neptunvej 34 (Høb) 86 11 67 19
- **Paul** Grønnevej 2 (Gal) 86 94 36 04
- **Paul Egon** Sivagervej 7 (Til) 86 24 39 79
- **Paul Erik** HjulbyHegn 50 (Trj) 86 98 91 01
- **Paul Erik** Nørreport 49 (ArC) 86 18 75 12

Jensen Paul Martin Schibler
Elstedhøj 27 (Lys) 88 70 41 01
- **Peder** SkæringHavv. 69 (Egå) 86 22 66 53
- **Peder** SkæringHedev. 108 (Egå) 86 22 79 97
- **Peder** afd.led. Hjelmagerpark. 446 (Skd) 98 92 42 62
- **Peder Kammer** bankass.
Fredensg. 28 (ArC) 86 19 49 61
- **Peder Kold** gdr. Jagtvej 51 (Ham) 86 92 74 95
- **Peder Lassen** arb.md. Østerg. 48 (Hat) 86 98 03 37
- **Peer Damborg** fuldm.
Thorshavnsg. 9 (ArN) 86 16 32 17
- **Peer & Annie** Gefionsvej 14 (Åbh) 86 15 45 58
- **Peer Rense** mal.mest. Nyv. 10 (Hns) 86 99 42 18
- **Peer Rønde** ing. Møllegårdspark. 20 (Sol) .. 86 92 80 09
- **Per** Bavnegårdsv. 205 (Hss) 86 28 71 70
- **Per** Drosselvej 13 (ArV) 86 15 52 32
- **Per** Elstedhøj 29 (Lys) 86 22 59 92
- **Per** Hindbærhaven 18 (Lys) 86 22 54 91
- **Per** Hovedvej. 240 (Hss) 86 92 60 70
- **Per** J.P.LarsensV. 120 (Brb) 86 26 41 54
- **Per** Jegstrupvæng. 161 (Trj) 86 29 57 29
- **Per** Kirsebærv. 30 (Sab) 86 94 89 10
- **Per** Ladefogedv. 260 (ArN) 86 78 58 18
- **Per** Lykkenshøj 37 (Brb) 86 26 13 06
- **Per** Nydamsvej 6 (Høg) 86 92 35 16
- **Per** Nørresøvej 6 (Ris) 86 17 55 76
- **Per** TrigeParkv. 25 (Tri) ..... **Hemmeligt nr.**
- **Per** chauf. Risvangen 14 (Høg) 86 92 34 73
- **Per** insp. Holmegårdsv. 32 (Høb) 86 11 85 01

Jensen Per mask.arb. Dr.HolstsV. 28 (Åbh) ... 86 13 47 75
- **Per** produktionslærer
Højgårdspark. 28 (Tri) 86 99 08 05
- **Per** tlf.mont. Ælbehaven 11 (Gal) 54 94 20 34
- **Per** tømr. Østermøllev. 15 (Tri) 86 23 00 37
- **Per Ammentorp** Rugmarken 17 (Høg) 86 92 39 14
- **Per & Cathrine E Andersen**
Præstehaven 22 (ArV) 86 15 53 94
- **Per Arneche** HjulbyHegn 134 (Tri) 32 13 01 00
- **Per August** Lærkevej 1 (Høg) 86 28 80 48
- **Per Bernth & Karin Ladegaard**
Kystvej. 55 (ArC) 86 18 00 01
- **Per Bruun** Ålykkevej 17 (Hat) 86 98 26 00
- **Per Flemming** Ranunkelv. 87 (Sab) 86 24 02 01
- **Per Gyldenløve** Skeltoften 25 (Bed) 86 93 61 01
- **Per H & Karin Overballe** Kirkev. 17 (Vlj) .. 86 14 85 30
- **Per Henry** Sømosevej 54 (Gal) 48 41 58 37
- **Per Hesselund** Sønderskovv. 23 (Lys) 86 74 27 20
- **Per Hoffman** Gl Viborgvej 45 (Ham) 86 96 82 70
- **Per Højgaard** Mosegårdspark. 1 (Trl) 86 75 96 08
- **Per & Jette Dollerup** Åbrovej 5 (Egå) 86 22 14 06
- **Per Kammann** Mejlbyv. 8 (Hat) 86 98 99 03
- **Per Kjeld** dir. Broagervej 10 (Ris) 86 17 44 49
- **Per L** musik. Haslehøjv. 37 (ArV) 86 15 22 12

Jensen Per Lund spec.arb.
Islandsv. 16 (Hat) 86 98 32 93
- **Per & Karin Munk** Nordvangsv. 8 (Egå) 86 22 31 77
- **Per Moldrup** Eghovedvej 15 (Mal) 86 93 21 73
- **Per Nørgaard** Hasselbakk. 6 (Hss) 86 28 15 82
- **Per Nørgaard** chauf. Nørretoft. 20 (Ham) . 86 96 44 16
- **Per Ole** Annettevej 5 (Brb) 86 25 50 77
- **Per Pless** Skanderborgv. 36 (ArC) 86 11 65 79
- **Per Raun** Jægervej 102 (Ham) 86 96 34 17
- **Per Richter** Harlevholmv. 26 (Haj) 49 71 73 09
49 71 77 63
- **Per Willum** Korshøjen 35 (Ris) 86 21 27 86
- **Per Wissendorff** mur.mest.
Egåvej 23 (Egå) 86 74 22 73
- **Per Aagaard** mur.sv. Fasanv. 10 (Ham) 86 96 37 54
- **Pernille Alstrup** Mejlbyv. 9 C (Egå) 86 25 10 32
- **Pernille Baastrup** VejlbyToften 82 (Ris) 86 16 62 28
- **Pernille Lundtoft** Trøjborgv. 26 (ArN) 86 20 23 45
- **Pernille Svane** Karetmagertoft. 183 (Høb) 86 19 07 99

Jensen Pernille Søballe
Ælbehaven 89 (Høg) 86 92 16 00
- **Peter** Blegindv. 60 C (Høg) 39 40 22 30
- **Peter** Egebæksvej 98 (Høb) 32 17 98 12
- **Peter** Elevvej 50 (ArN) 86 23 22 19

Jensen Peter Espedalen 7 (Ris) 86 21 54 58
- **Peter** Humlevej 18 (Ris) 86 17 34 17
- **Peter** Hørslevv. 53 (Gal) 86 94 43 62
- **Peter** Jegstrupvæng. 636 (Trj) 48 41 24 77
- **Peter** KajMunksV. 25 (Vlj) 86 26 02 85
- **Peter** Mejlvej 4 (Ris) 87 30 07 40
- **Peter** Roarsvej 24 (Åbh) 32 11 64 24
- **Peter** Skelagerv. 160 A (ArN) 35 14 94 25
- **Peter** Troldda1sv. 12 (Sol) 74 77 77 78
- **Peter** Vest.Tingskrov. 12 (Trj) 86 29 01 28
- **Peter** ÅkrogsStrandv. 21 A (Ris) 86 13 92 72
- **Peter** Ålokken 4 (Egå) 86 22 60 22
- **Peter** automek. Plutovej 6 (Hat) 86 98 31 18
- **Peter** centerch. Ormslevbakk. 8 (Vlj) 86 28 26 42
- **Peter** formd. Kornelvej 36 (Haj) 86 94 14 48
- **Peter** gdr. Højagerpark. 1 (Sab) 86 94 87 62
- **Peter** mek. Brushøjvej 38 (Hin) 86 98 57 99
- **Peter Ahlmann** Jagtvej 63 A (Ham) 87 62 00 14
- **Peter B.** Østerv. 12 (Mke) 86 37 75 20
- **Peter Bang** Lunden 18 (Gal) 86 94 72 05
- **Peter Bent** Skejbypark. 53 (ArN) 86 78 57 88
- **Peter Brandt** Nordborgg. 5 (ArC) 86 14 77 29
- **Peter D** Østermarksv. 66 (Til) 86 24 66 32
- **Peter Engholm** vicev.
Damagervej 1 C (Vlj) 86 11 40 65
- **Peter Englund** stud.
Regnbuesg. 10 (ArC) 86 18 86 89
- **Peter Erik** gdr. KollensMøllev. 59 (Gal) 86 95 01 81
- **Peter Garnak** Skelagerv. 224 (ArN) 86 21 36 31
- **Peter & Helle Gissel**
Strandbakkev. 30 (Egå) 86 22 50 96
- **Peter Grauer** tlf.ing. Banevolden 14 (Mal) . 86 93 33 06
- **Peter Holbæk** Skovvænget 5 (Hns) 86 17 04 41
- **Peter Holm** Jordbrovej 5 (ArN) 86 27 78 72
- **Peter Hornbæk** Nørreled 5 (Hns) 86 97 41 15
- **Peter Hvild** Selmersvej 14 (Vlj) 86 28 09 01
- **Peter Hvilshøj** Nordmarksv. 1 (Gal) 86 93 19 01
- **Peter Højvang** Banegårdsg. 16 (ArC) 32 15 98 50
- **Peter & Inger Bækgaard**
SkæringSkolev. 127 (Egå) 86 22 49 76
- **Peter & Ulla** Dellhvej 44 (Hjo) 86 99 94 89
- **Peter Juul** St.BlichersV. 27 (Åbh) 86 25 30 24
- **Peter Kjær** SkæringHavv. 67 (Egå) 86 22 37 01
- **Peter Kok** Solhøjvej 29 (ArV) 86 15 86 25
- **Peter Kondrup** Strandbakkev. 3 A (Egå) 86 22 90 14
- **Peter Kral** Reventlowsv. 41 (Vlj) 86 77 03 00
- **Peter Lenbroch** spec.arb.
Skovsgårdsv. 9 (Høg) 86 11 49 53
- **Peter Meiner** taksat.
Kærgårdspark. 90 (Sol) 86 92 84 01
- **Peter Mose** Kirkebakk. 30 (Bed) 86 18 12 68
- **Peter Nørgaard** Skejbygårdsv. 32 (Ris) 86 21 06 45

Jensen Peter Ole Kanehaven 89 (Ris) 86 21 31 07
- **Peter Oluf Ditlev** Lyngåv. 87 (Hat) 86 41 41 96
- **Peter Ratzke** Rødkælkev. 22 (Hat) 86 91 55 03
- **Peter Roland** Nørrevæng. 170 (Trj) 86 29 56 51

Jensen Peter Ryberg
J.L.HeibergsV. 43 (Åbh) 86 25 02 30

Jensen Peter Sindling Eghovedvej 48 (Mal) . 87 81 77 11
- **Peter Steen** cand.oecon.
Bøgehaven 31 (Hat) 86 91 46 07
- **Peter Stensgaard** Engv. 23 A (Hat) 86 98 17 20
- **Peter Ulrik Rønn** Skejbytoft. 162 (ArN) 86 17 90 06
- **Petra** HolmeByv. 35 (Høb) 86 27 70 13
- **Pia** Astervej 10 (Sab) 86 94 99 03
- **Pia** HelgeRodesV. 27 (ArV) 86 16 96 18
- **Pia** KajMunksV. 44 (Vlj) 86 14 39 47
- **Pia** Reinettev. 7 (Høb) 86 19 11 78
- **Pia** Stenkildev. 12 (Vlj) 86 14 97 17
- **Pia** TrankærVænge 19 (Trj) 86 29 77 95
- **Pia Bang** Vesterg. 69 (Hat) 86 98 04 30
- **Pia Donbæk** MartinVahlsV. 7 (ArC) 86 19 90 16
- **Pia Højmark** Buggesgårdv. 6 (Hss) 32 14 74 46
- **Pia Kjeldgaard** Julsåvej 468 (Ris) 86 17 20 41
- **Pia Kjær** Sjellevej 74 (Ham) 86 96 29 64
- **Pia Krogh** Lundborgv. 4 (Hin) 98 52 24 77
- **Pia Køhler** Højbyvej 12 (Haj) 86 94 14 20
- **Pia Moltke** Rugmarken 109 (Lys) 86 17 28 18
- **Pia Monika** Vibevænget 69 (Gal) 86 95 48 45
- **Pia Rafn** Martsvej 14 (ArV) 86 99 76 16
- **Pia Ring** JensBaggesensV. 108 (ArN) 86 16 89 51
- **Pia Uldahl** Julsøvej 154 (Ris) 48 41 03 04

Jensen Pierre Baad Godthåbsg. 24 (ArC) 86 13 40 01
- **Poul** arkit. Oktobervej 55 B (ArV) 86 75 08 08
- **Poul** BjertrupSkovv. 18 (Høg) 86 82 23 26
- **Poul** Elmev. 7 (Hns) 86 99 52 17
- **Poul** Engskovgård 118 (Skd) 86 99 35 17
- **Poul** Gartnervæng. 6 (Hin) 86 98 62 88
- **Poul** Havkærvæng. 60 (Til) 86 24 31 50
- **Poul** JensMunksV. 34 (ArN) 86 16 01 51
- **Poul** Kretavej 10 (Hjo) 86 99 91 73

Jensen Poul arkit. Oktobervej 55 B (ArV) 86 75 08 88
- **Poul** bankbest. Marsv. 16 (Hat) 86 98 18 67
- **Poul** diakon Møllev. 4 (Hin) 86 98 78 21
- **Poul** træindust.arb. Parketten 27 (Høg) 86 92 30 71
- **Poul B** Porskjærv. 35 (Gal) 86 94 52 29
- **Poul Birch** høns.ejer EgåMøllev. 48 (Egå) .. 86 22 00 40
- **Poul Egede** tlf.fmd.
FuglesangsAllé 97 (ArV) 86 10 25 50

Jensen Poul Erik A/S Åvej 5 (Ham) 86 96 32 00
- **Poul-Erik** Almindingen 17 (ArV) 86 10 79 57
- **Poul Erik** Fusagervej 26 (Hin) 86 98 61 51
- **Poul Erik** Hejredalsv. 2 C (Brb) 86 25 37 75
- **Poul Erik** Jegstrupvæng. 485 (Trj) 86 29 50 26
- **Poul Erik** Kjærslund 45 (Vlj) 86 26 04 84
- **Poul Erik** Kratleddet 5 (Mår) 86 72 20 02
- **Poul-Erik** Marienlystv. 36 (ArN) 46 96 97 01
- **Poul Erik** Mejlbypark. 26 (Hjo) 86 99 98 97
- **Poul Erik** Omegapark. 7 (Vlj) 86 28 67 10
- **Poul Erik** Solbakk. 14 (Ham) 86 96 14 85
- **Poul Erik** Solsortev. 11 (Hat) 86 98 35 02
- **Poul Erik** arkit.stud. MarselisBoul, 28 (ArC) 86 18 40 31
- **Poul Erik** chauf. Frejasv. 8 (Gal) 86 94 37 71
- **Poul-Erik** konsulent Blykobbev. 1 (ArV) 86 16 06 60
- **Poul Erik** lag.eksped. Sydbakken 43 (Haj) .. 86 94 18 42
- **Poul Erik** mur. Bondeshøjv. 2 (Hln) 86 91 02 23
- **Poul Erik & Karen Hansen**
Hyacintvej 18 (Hns) 86 99 89 98
- **Poul Erik Hørning**
Mosegårdspark. 35 (Tri) 86 98 93 32
- **Poul-Erik Schibler** Janesvej 47 (Brb) 86 25 68 69
- **Poul Erik Skjødt** Erslevv. 9 (Hat) ..... **Hemmeligt nr.**
- **Poul-Erik Aagaard** Vestergårdsv. 75 (Spo) 86 96 89 99

Jensen Poul F gross. Egsagervej 9 (Åbh) 86 25 22 44
- **Poul Georg** lær. Kornblomstv. 2 (Til) 86 24 18 04
- **Poul Henning** Junovej 23 (Høb) 86 11 87 30
- **Poul Henning** NødkærAllé 78 (Høb) 86 27 96 99
- **Poul Henning** konsulent
Nørrevænge. 139 (Trj) 86 29 23 63
- **Poul Henrik** Tingv. 53 E (Hns) 35 13 01 98
- **Poul Jørgen** Rønne Alle 3 A (Åbh) 32 12 12 15
- **Poul Keller** lær. Bøgev. 36 (Hin) 86 98 72 28
- **Poul Krarup** Skolesving. 3 B (Ris) 86 17 30 39
- **Poul Kryger** Strandpark. 20 (ArC) 86 13 96 72
- **Poul Kvist** Thorvaldsensg. 5 (ArC) 86 76 56 28
- **Poul Kaarup** folkesk.lær. Damvej 36 (Sab) . 86 94 90 81
- **Poul Lohman** Frøkærpark. 58 (Mår) 86 29 26 47
- **Poul Martin** Trillegårdsv. 7 (ArV) 86 99 91 40
- **Poul Reichhard** Skovfaldet 2 (Hat) 86 98 24 57
- **Poul Rikard** Banevolden 30 (Mal) 86 93 02 01
- **Poul Schmidt** gartn. Langballev. 5 C (Mår) 86 29 27 45
- **Poul Skjødt** forp. Ankersgade 23 (ArC) 86 14 57 75
- **Poul Skou** serv.tekn. Matildelundsv. 7 (Vlj) 86 29 09 43
- **Poul Thorup** Stendalsv. 11 (ArV) 86 10 09 63
- **Poula Abild** Sønderborgg. 11 (ArC) 86 11 31 39

Jensen Poull toldbetj.
Morgenfruev. 11 (Skd) 86 99 22 85
- **Pouiln Chanrod** Julsøvej 6 B (Ris) ..... **Hemmeligt nr.**
- **Preben** AnkerJensensV. 17 (Åbh) 86 19 89 20
- **Preben** Daksagerv. 2 (Egå) 86 22 67 81
- **Preben** Decembervv. 18 (ArV) ..... **Hemmeligt nr.**
- **Preben** Højkolvej 38 (ArV) 86 15 86 01
- **Preben** Nattergalev. 22 (Gal) 86 94 47 02
- **Preben** Pælgårdsv. 20 (Mal) 86 93 18 10

Jensen Preben Sønderbro 8 A (Trj) 86 29 06 08
- **Preben** bankbetj. Engdalgårdsv. 46 (Bed) .. 86 93 65 65
- **Preben** landpostb. Kirkevæng. 302 (Trj) 86 29 33 74
- **Preben** tekn. ass. Nordrevej 46 (Åbh) 86 15 77 51
- **Preben** tømr. Ajstrupv. 41 (Mal) 86 93 11 27
- **Preben** vognmd. Framlevvej 7 (Haj) 86 94 18 83
- **Preben** vognmd. Hjaltesvej 14 (Hat) 86 98 05 61

Preben Birkefeldt Starupvej 9 C (Mal) 86 93 04 42

Preben Bækgaard tømr.mest.
Vinrosevej 5 (Skd) 86 99 21 89
- **Preben E** arkit. Jægervej 68 (Ham) 86 96 15 95

Jensen Preben Entreprenørfirma ApS
Fasanv. 36 (Gal) 86 94 41 99
- **Preben Georg** chauf. Åtoften 54 (Egå) 86 22 04 06
- **Preben & Bente Højholt**
Dagstrupv. 35 (Mke) 86 37 73 32
- **Preben & Doris** Sensommerv. 127 (Hjo) 86 22 34 36
- **Preben & Rosita** Hellasvej 4 (Hjo) 86 99 90 07

Preben Koch ing. Damvej 38 (Sab) 86 94 84 82

Preben Langballe
Strandvangsv. 104 (Egå) 86 16 97 59
- **Preben Sejer** værktør.
BredkærTværv. 41 (Egå) 86 22 49 08

Preben Sundgaard
Paludan-MüllersV. 179 (ArN) 86 10 76 08
- **Preben Veber** Vedbendvej 4 B (Ris) 86 17 86 66
- **Preben W.** Byagervej 215 (Bed) 86 93 68 63
- **R** Augustenborgg. 23 D (ArC) 86 27 77 83
- **R** Damvej 26 (Sab) 86 94 84 06
- **R** Fælstersg. 14 (ArC) 86 19 26 97
- **R** Høgevej 41 (ArV) 86 16 02 93
- **R** Stenalderv. 207 (Brb) 86 24 81 82
- **R** Strandmarksv. 30 B (Ris) 86 17 59 19

Jensen R TranbjergHovedg. 18 E (Trj) 86 29 91 91
- **R** Vest.Ringg. 114 (ArC) 86 19 28 35

R Hoffmann gdr. Sallv. 126 (Ham) 86 96 93 26
- **R & K E** Engelundsv. 224 (Vlj) 86 28 12 27
- **R & Lillian** Højagerpark. 41 (Sab) 75 69 53 40
- **R Rou** Skanderborgv. 249 (Vlj) 86 14 56 63

Jensen Ragna tilsynsfør. Skernvej 5 (ArC) 86 19 55 92
- **Ragna & Bent** Ag. 65 (Hat) 86 98 21 13
- **Ragnhild** Grøfthøjpark. 164 (Vlj) 86 51 11 09
- **Ragnhild** Nordvestpass. 8 (ArN) 86 16 97 89
- **Ragnhild** Norgesv. 29 (Hat) 86 98 12 67
- **Ragnhild** socialrdg. Jernalderv. 255 B (ArV) 86 24 13 34
- **Ralf** HasleRingv. 32 (ArV) 86 15 18 98
- **Randi Frils** Vestervang 34 (ArC) 86 18 89 55
- **Randi & Alf Vingborg** Perlevej 5 (Egå) 86 22 64 18
- **Rasmus** Borumvej 42 (Til) ..... **Hemmeligt nr.**
- **Rasmus** Februarvej 8 (ArV) 32 15 37 64
- **Rasmus** Helgenæsg. 12 (ArC) 87 37 03 01
- **Rasmus** JylandsAllé 25 (ArC) 32 18 81 01
- **Rasmus** Sejrøg. 3 (ArC) 66 16 31 39
- **Rasmus** traktorlør. Genv. 5 (Mke) 86 99 72 94
- **Rasmus Buchhave** Bogfinkev. 49 (ArV) . **Hemmeligt nr.**
- **Rasmus Flink** Engskovbakk. 47 (Skd) 32 18 84 61
- **Rasmus Fuglsang** Vestervang 27 (ArC) 32 11 04 10
- **Rasmus Højgård** gdr. Sønderg. 31 K (Gal) . 86 94 32 63
- **Rasmus Kruse** Haslevangsv. 54 (ArV) 86 18 75 27
- **Rasmus Lykke** Knudrisg. 11 (ArC) ..... **Hemmeligt nr.**
- **Rasmus Shik Rindom**
Skanderborgv. 40 (ArC) 32 11 06 52
- **Rasmus Skov** Laskedalen 14 (Brb) 32 17 04 28
- **Rasmus Svane** Fjældevæng. 66 (ArV) 32 20 16 37
- **Regin** Ankersgade 3 (ArC) 32 11 62 31
- **Regnar** ing. Højagerv. 6 C (Ris) 86 17 66 26
- **Rehnø** Vittenv. 102 (Hin) 87 65 61 69
- **Reier & Ruth** Bøgevænget 26 (Trj) 86 29 69 82
- **Reinhold & Merete Storgaard**
Pælgårdsv. 11 (Mal) 86 93 00 91
- **Rene** Farsundsv. 3 (ArN) 86 16 03 92
- **René** RegenburgsPl. 3 (ArC) 32 11 19 76
- **Rene** Ringkøbingv. 21 (ArC) 86 18 88 78
- **René** Sverigesv. 4 (Hat) 86 13 25 70
- **René** Tagmosevej 21 I (Skd) 32 15 88 42
- **Rene** Tulipanvej 5 (Hns) 35 12 48 59
- **Rene Balle** Odensegade 19 (ArC) 86 23 10 08
- **Rene & Mette Hovgaard-Hansen**
Elmehaven 44 (Lys) 86 99 14 15
- **Rene Kimose** Lilleringv. 3 (Gal) 86 95 48 41
- **Rene Leth** Lilleringv. 18 (Haj) 86 94 29 24
- **René Sejer** IngerslevsBoul. 18 (ArC) 33 91 49 08
- **René Skov** Kirsebærv. 12 (Sab) 86 20 99 75
- **Rene Strømgaard Hanne**
Engholmen 6 (Hin) 32 97 62 52
- **Rene Vase** Jønhøjvej 15 (Åbh) 86 25 03 06
- **Rene Wiborg** Engdalsvej 63 (Brb) 82 43 19 67
- **Richard Devantie Øigaard**
Gl Randersvej 72 (Ham) 86 96 36 16
- **Rickey Lindberg** Strandvej. 30 B (ArC) 32 17 62 40
- **Rie H.** Sønderskovv. 159 (Lys) 88 30 67 68
- **Rigmor** Hejlskovv. 40 (Mke) 86 99 70 22
- **Rigmor Bredgaard** Bavnehøjv. 121 (Hat) .. 86 91 47 31
- **Rigmor Søgaard** MarselisBoul. 88 (ArC) 86 14 67 55
- **Rikke** F.G.E.RostrupsV. 12 (ArC) 86 18 59 01
- **Rikke** Pilegårdsv. 141 (Hss) 86 19 08 04

Jensen Rikke Sydbakken 51 (Haj) 86 94 23 39
- **Rikke Broch** Bystævnet 2 F (Lys) 86 74 23 21
- **Rikke Bøgehøj** Skelagerv. 294 (ArN) 86 78 91 23
- **Rikke Baastrup** Hastruptoft. 2 (Hjo) 48 41 25 00
- **Rikke Høegh** Toftebakk. 46 (Egå) 86 19 94 39
- **Rikke Kjær** Gjernsgård. 19 (Ham) 86 21 32 45
- **Rikke Malene** Engparken 68 (Gal) 87 54 09 54
- **Rikke Mørkholt** Vester Alle 3 C (ArC) 32 13 52 95
- **Rikke Skov** TrigeParkv. 27 (Trl) ..... **Hemmeligt nr.**
-

Jens

Jensen Simon Østervæng. 36 (Hat) 86 46 48 15
- **Simon Erichstrup** Langvad 11 (Egå) 86 21 22 47
- **Simon Skatt** GrønlækkeAllé 116 (Trj) ..... **Hemmeligt nr.**
- **Simone Holst** Hvidkløverv. 5 (ArN) ..... **Hemmeligt nr.**
- **Simone Husum** Ryesgade 12 (ArC) 32 10 71 98

Jensen, Solveig Schjødt & Ole Holst
Pilegårdsv. 5 (Hss) 86 28 01 18
- **Solveig Valentin**
Elgårdsmindelund. 33 (Høg) 86 26 47 86
- **Solvej** Engskovvæng. 94 (Skd) 86 98 99 00
- **Solvejg** Kappelsdal 18 (Ham) 86 96 91 02
- **Solvejg** Mørkurvej 6 (Hob) 86 14 83 55
- **Sonia** Stampesvej 25 (Vj) 86 74 18 94
- **Sonja** Hestehavev. 6 (Høb) 86 14 75 64
- **Sonja** Hørretløkk. 379 (Mår) 86 29 24 04
- **Sonja** Kærmindev. 2 (Stl) ..... **Hemmeligt nr.**
- **Sonja** Vistoftpark. 7 (Sab) 86 26 41 12
- **Sonja E** TrigeMøllev. 78 (Tri) 86 23 11 10
- **Sonja Elisabeth** Hvidbjergv. 15 (Trì) ..... **Hemmeligt nr.**
- **Sonja Elise** rengør.ass. Tjelevej 27 (Ris) 86 21 27 46
- **Sonni** Alpedalen 8 (Hns) 86 99 64 45
- **Sri Widayati** Pilevænget 3 (Høg) 86 14 12 51
- **Steen** J.P.LarsensV. 124 (Brb) 86 26 41 07
- **Steen** Reginehøjv. 31 (ArN) 86 22 44 39
- **Steen** Rådyrvej 17 (Hin) 86 91 20 56
- **Steen** Skovfyrvej 26 (Egå) ..... **Hemmeligt nr.**

Jensen Steen Svanekevej 4 (ArV) 86 10 31 03
- **Steen** Vangsbovej 8 (Hss) 86 28 37 37
- **Steen** Vesselbjergv. 30 (Hat) 86 98 16 70
- **Steen** gdr. Lyngv. 10 (Hin) 86 99 97 14
- **Steen** speditør Skovgårdsvæng. 160 (Trj) ... 86 29 38 93
- **Steen A & Rita** Slåenbakk. 12 (Lys) 86 22 58 94
- **Steen Adel** køletekn. Grønneg. 111 (ArC) ... 86 18 95 57
- **Steen Askøe** mek. Mejsevej 5 (Mke) 86 37 78 45
- **Steen Brun** Stokbrovej 66 (Lys) 86 23 03 93
- **Steen E & Birthe** Platanvej 6 (Hat) 86 98 20 40
- **Steen Ebbe** lær. Jegstrupvænge. 583 (Trj) ... 86 29 05 75

Jensen Steen Fabian eksportch.
Septemberv. 11 (ArV) 86 75 09 11
- **Steen Ingemann** teletekn.
Æblehaven 125 (Høg) 86 92 40 76
- **Steen Kvolbæk** Stenkelbjergv. 19 (Til) 86 24 22 07
- **Steen Lyngholm** Børglumvej 47 (Ris) 86 21 25 69
- **Steen Munk** Lykkensdalsv. 157 (Brb) 86 26 03 96
- **Steen Nedergaard**
Torngårdspark. 1 (Hns) 87 85 05 19
- **Steen Norbert** Engdalsvej 93 (Brb) 86 26 25 65
- **Steen Wessberg** edb-operatør
Hanstedvej 11 (Egå) 86 22 42 75
- **Steffan Bruun** Sejrøg. 10 (ArC) 32 13 62 43
- **Steffen** Finlandsg. 18 (ArN) 77 34 01 44
- **Steffen** Snogebæksv. 136 (ArV) 86 15 66 71
- **Steffen** Tordenskjoldsg. 87 (ArN) 86 12 31 11
- **Steffen Dam** Lindholmv. 7 (ArN) 32 16 29 63
- **Steffen Fristed** Bakkehegn. 3 (ArV) 32 12 76 05
- **Sten** Viborgv. 903 (Sab) 86 99 70 76
- **Sten** Villendrupv. 2 (Hns) 86 99 99 69
- **Stenna Just** Grøfthøjpark. 150 D (Vj) 86 26 47 33
- **Stig** Søndermark. 159 (Hin) 86 91 25 27
- **Stig Jørgo** civ.ing. Porsbakken 15 (Lys) 86 22 12 52
- **Stine Freund** Riisbakken 20 (Hin) 86 24 36 35
- **Stine Hegsted** Grønneg. 41 (ArC) 32 14 61 58
- **Stinne Nygaard** Skovvej. 12 (ArC) 35 10 80 73
- **Sune** Skt.LucasKirkepl. 8 (ArC) 86 12 84 48
- **Sune** Tordenskjoldsg. 23 A (ArN) 38 10 05 53
- **Susan Arent** Skodshøjen 81 (Ris) 86 88 96 68
- **Susan Britt** FrederiksAllé 129 B (ArC) 86 18 04 29
- **Susan Frøslig** Skovhøj 87 (Hss) 82 43 73 09
- **Susan Halling** Kystparkv. 1 (Egå) 86 22 49 12
- **Susan Klt** Hedehusv. 32 (Ham) 86 25 90 62
- **Susan Langkilde** Skelagerv. 174 B (ArN) 86 10 96 93
- **Susanne** Ekstedhøj 17 (Lys) 86 21 61 34
- **Susanne** Hougårdsv. 16 (Brb) 87 47 07 40
- **Susanne** Kunneruphøj 35 (Hss) 86 28 55 81
- **Susanne** Silkeborgv. 166 (ArC) 86 15 29 31
- **Susanne** lær. Nordborgg. 32 (ArC) 86 11 08 71
- **Susanne Espersen** Voldbyholt 17 (Ham) ... 86 96 56 26
- **Susanne Gabel** Lystenlund 35 (Sol) ..... **Hemmeligt nr.**
- **Susanne & Jørn Gjesing**
Tåforvej 30 (Egå) 86 22 76 71
- **Susanne Godsk** Sdr.Ringg. 7 (ArC) 86 14 04 82
- **Susanne Hauge** Manbjergv. 46 (Skd) 86 99 37 47
- **Susanne & Klm Jakobsen**
KragelundsAllé 12 A (Høb) 86 72 51 85
- **Susanne Kold** DeMezasV. 4 (ArC) 86 12 27 71
- **Susanne Krause** Teglværksg. 12 (ArC) 86 19 70 47
- **Susanne Nybro Holm** Havremark. 5 (Høg) ... 86 92 33 05
- **Susanne Pedersen** HolmeByv. 43 (Høb) 86 72 55 31
- **Susanne Toft** Stationsvang. 64 (Skd) 86 99 37 21
- **Sussi** FarreHedev. 59 (Spo) 86 96 83 27
- **Sussi & Finn Andreasen**
Skibbyv. 41 A (Brb) 86 52 56 64
- **Siv Nygaard** boelsmd. Egernvej 3 (Hin) 86 98 67 86
- **Sven** o.portør Smedebakk. 18 (Hat) 86 91 40 68
- **Sven** B Bakkedraget 6 A (Mke) 86 37 75 94
- **Sven Brorsen** Manbjergv. 56 (Skd) 86 99 25 64
- **Sven-Erik Trækjær**
Østervangsv. 168 (Hat) 86 98 32 42
- **Sven Ole** radioforh.
C.A.ThyregodsV. 4 (Åbh) 86 15 30 82
- **Sven Åge** bag. Skovfaldet 5 (Ham) 86 96 30 71
- **Svend** Blegindv. 59 (Høg) 86 92 21 04
..... 86 92 21 77
- **Svend** Gl Randersvej 79 (Ham) 86 96 24 43
- **Svend** Mejlevæng. 12 (Til) 86 24 26 02
- **Svend** Novembervs. 25 (ArV) 86 75 11 61
- **Svend** Skanderborgv. 40 (ArC) 86 14 73 90
- **Svend** Tousparken 11 (Åbh) 86 25 39 42
- **Svend** Østerøgade 18 (ArN) 86 16 33 44
- **Svend** dispon. Kridthøjvænge 72 (Høb) 86 27 24 39
- **Svend** gdr. Andlv. 30 (Mke) 86 97 47 07
..... 86 97 47 66
- **Svend Abild Jensen & Rigmor**
Stenvej 91 (Høb) 86 19 59 75
- **Svend B.** Munkebakkev. 3 (Egå) 86 22 05 41
- **Svend Borup** Bærmosevej 3 (Hin) 86 91 06 79
- **Svend Erik** Gudrunsvej 18 (Brb) 86 25 78 71
- **Svend Erik** Randersv. 126 (Mke) 86 16 30 45
..... 86 16 56 70
- **Svend Erik** Rodskovvej 21 D (Hns) 86 99 56 20
- **Svend Erik** fabr.ch. Østerg. 71 (Hat) 86 98 09 19
- **Svend-Erik** tekn. ch. Park Alle 3 (ArC) 86 12 05 44
- **Svend Erik** udrykn.led.
Mejerivænge. 38 (Hat) 86 98 20 46
- **Svend-Erik Dahl** automek.
Kærsvinget 12 (Sab) 86 24 23 36
- **Svend Erik Kjær** Hirtshalsv. 16 (Egå) 86 22 30 63
- **Svend Erik Klitver** Sandkåsvej 41 (ArV) . **Hemmeligt nr.**
- **Svend Hakon** Ryv. 70 B (Gal) 86 94 60 19
- **Svend Henriksen Dorthe M**
Birkemosev. 12 (Ham) 86 96 59 35
- **Svend K & Inger Prins** Rolfsgade 45 (Vj) .. 86 11 79 05
- **Svend Knak** Berberisv. 6 (Skd) 86 99 18 57
- **Svend Leth** mek. Damkærvej 13 (Haj) 86 94 17 05
- **Svend Mandrup** FrydenlundsAllé 43 (ArV) . 86 15 74 63

Jensen Svend & Aase Nissen
Kvædevej 16 (Hns) 86 99 61 07
- **Svend Otto** MøllevangsAllé 185 B (ArN) 33 11 79 49
- **Svend Ove** Tousvej 67 (Åbh) 82 43 92 86
..... 86 25 92 86
- **Svend Rosenlund** mask.arb.
MarselisBoul. 34 (ArC) 86 13 03 45
- **Svend Slkjær** mask.arb.
ÅrslevMøllev. 19 (Brb) 86 25 29 02
- **Svend Age** Bendstrupv. 74 (Skd) 86 99 27 20
- **Svend Age** Hæstvej 20 (Trì) 86 98 92 38
- **Svend Aage** Kongsgårdsv. 24 (Vj) 86 28 16 21
- **Svend Aage** Øster Alle 36 (Vj) 86 14 50 91
- **Svend Aage** arb.md.
SophusBauditzV. 54 (Åbh) 86 15 48 10
- **Svend Aage** bankbest. Villadsensv. 11 (Ris) 86 21 04 39
- **Svend Aage** chauf. Nordbyvej 16 (Vj) 86 11 09 41
- **Svend Aage** gdr. Danasv. 25 B (Ham) 86 96 30 25
- **Svend Aage** karosserismed
Damagervej 3 (Vj) 86 11 85 40
- **Svend Aage** spec.arb. Åsen 14 (Hns) 86 99 43 50
- **Svend Åge Jegstrup**
Skovgårdsvæng. 658 (Trj) 86 29 47 52
- **Søby** kr Rymarken 18 (ArV) 86 15 18 56
- **Søren** Brammersg. 38 (ArC) 86 13 46 00
- **Søren** Enghavev. 16 (Ham) 86 96 23 27
- **Søren** Ewaldsgade 14 (ArC) 32 16 85 36
- **Søren** Gudrunsvej 62 (Brb) 86 25 24 85
- **Søren** Koltvej 42 (Hss) 44 66 33 22
- **Søren** Neptunvej 46 (Vj) 86 14 03 78
- **Søren** Randersv. 245 (Ham) 86 96 54 59
..... 86 96 54 70
- **Søren** Rugmarken 50 (Lys) 86 74 37 86
- **Søren** Ryv. 112 (Gal) ..... **Hemmeligt nr.**
- **Søren** Silkeborgv. 132 (ArC) 32 17 09 60
- **Søren** SkæringSandager 35 (Egå) 86 74 18 88
- **Søren** Toftegårdsv. 12 E (Høg) 86 92 30 01
- **Søren** Århusv. 243 (Gal) 87 57 68 26
- **Søren** danselær. Drejøvæng. 73 (Til) 86 24 32 32
- **Søren** distr.ch. Bavnehøjv. 120 (Hat) 86 91 46 05
- **Søren** gdr. Borupv. 97 (Hns) 86 97 44 36
- **Søren** gdr. Ryv. 112 (Gal) 86 94 31 43
- **Søren** konsulent Skejbypark. 101 (ArN) 86 21 20 28
- **Søren** rådg. ing. Åboulevarden 70 (ArC) 86 12 41 16

Jensen Søren Rådgivende Ingeniørfirma
Åboulevarden 70 (ArC) 86 12 26 11
- **Søren** sognepræst Byløkken 27 (Ris) 86 21 13 80
..... 86 21 41 80
- **Søren Amby** Skovvej. 85 (ArC) 75 60 20 85
- **Søren B** Søtoften 9 (Egå) 86 22 06 81
- **Søren Blok** Kanehaven 26 (Ris) 86 10 36 35
- **Søren Bo** dir. Muslingev. 15 (Egå) 86 99 19 99
- **Søren Friis** Buen 3 (Hss) 86 28 79 18
- **Søren Germer** MallingBjergev. 57 (Mal) 86 93 22 52
- **Søren Gilbstrup** JensBaggesensV. 40 (ArV) 32 21 57 14
- **Søren H & Dorte Larsen** Mølballe 5 (Hin) . 86 98 82 36
- **Søren H & Mona K Pedersen**
Katholmvej 6 (Rk) 86 17 67 45
- **Søren Hamann** Katrinebjergv. 122 A (ArN) 32 16 89 95
- **Søren Hockerup Buch**
Pottemagertoft. 110 B (Høb) 86 29 79 73
- **Søren Højlund** GustavWiedsV. 19 (ArC) 32 15 67 94
- **Søren Jacob** SørenFrichsV. 40 G (Åbh) 69 14 11 01
..... 69 14 11 03
..... 69 14 11 04
- **Søren Karlo** eksped. Danasv. 35 B (Ham) ... 86 96 17 26
- **Søren Kolby** matros Højagerpark. 9 (Sab) .. 86 28 02 27
- **Søren Kristian Hougaard**
Katterhøjv. 1 (Høb) 86 27 57 21

Jensen Søren Lassen Smedetoft. 7 (Trì) 86 23 00 40
- **Søren M** fodermest. Framlevvej 8 (Haj) 86 94 20 23
- **Søren Nybo** Vestergårds Alle 26 (Høg) 55 50 00 37
- **Søren & Marla Nørgaard**
Møllegårdspark. 16 (Sol) 86 16 40 34
- **Søren Peter** Blykobbev. 15 (ArV) 86 25 51 65
- **Søren Peter** mek. Birkebakk. 29 (Lys) 86 22 26 04
- **Søren R** distr.ch. Ellemosev. 22 (Hat) 86 98 36 86
- **Søren Rosenlund** Ravngårdsv. 37 (Hat) 86 91 52 05
- **Søren Sindal** Solhvervv. 18 (ArN) 35 12 17 70
- **Søren Skov** TilstØstervænge 2 (Til) 86 24 48 54
- **Søren Søgaard** Ringkøbingv. 30 (ArC) 32 14 61 63

Jensen Søren Thomsen
Gl.Frijsenborgv. 12 H (Ham) 86 96 45 10
- **Søren Tromborg** Bittevej 7 (Hns) 86 97 49 96
- **Søren Wiehl** TrigeMøllev. 76 (Trì) ..... **Hemmeligt nr.**
- **Søren Wiel** TrigeMøllev. 76 (Trì) 86 23 15 73
- **Søren Wrist** Bøgeskovpark. 213 (Vj) 88 17 59 78
- **Søs Krogsgaard** Mejlg. 72 (ArC) 86 17 50 40
- **T** rengør.ass. Ringkøbingv. 28 (ArC) 86 13 10 72
- **Tage** AjstrupStrandv. 158 (Mal) 75 66 12 74
- **Tage** EdouardSuensonsG. 3 (ArN) 86 16 88 00
- **Tage** Laurbærvæng. 13 (Trj) 86 29 52 64
- **Tage** Åsen 17 (Hns) 86 99 66 54
- **Tage** gdr. Grønhøjv. 10 (Hin) 86 98 51 51
- **Tage** gdr. Ravnholtv. 48 (Trj) 86 92 72 48
- **Tage** smed LangenæsAllé 28 (ArC) 86 11 27 40
- **Tage** tilsynsass. Eriksminde 2 (Ham) 86 96 31 75
- **Tage Elboe** autoopret. Hømosevej 23 (Vj) . 86 14 61 77
- **Tage & Lene** Møllevang. 2 B (Hin) 86 98 64 16
- **Tage Leif** Høgemosev. 21 (Trì) 86 23 19 91
- **Tage Pilgaard** Byagervej 160 (Bed) 86 93 70 54
- **Tannie Lillegaard** Spurvev. 10 (Høg) 86 14 04 53
- **Tatlana** Hadstenvej 211 (Sab) 35 12 33 94
..... 87 38 11 78
- **Tau** Mejlbypark. 18 (Hjo) 86 78 22 70
- **Teena Rask** Ertebjerg 29 A (Tlì) 86 24 46 24
- **Teresa** Janesvej 1 (Brb) ..... **Hemmeligt nr.**
- **Th** kont.ch. Skeltoften 39 (Bed) 86 93 63 92
- **Th Hyldegaard** Topkærvej 2 (ÅrN) 86 24 17 46
- **Thels** Guldsmedg. 1 (ArC) 86 76 50 90
- **Therese** Østerg. 8 (Hat) 43 33 53 12
- **Therese Bruun** Holmkærvej 73 (Trì) 58 10 17 22
- **Therkel** Skolebakk. 10 (Ham) 86 96 00 02
- **Thilde** Stationsvang. 83 (Skd) 86 99 16 83
- **Thomas** Blegindv. 2 C (Høg) 32 20 45 52
- **Thomas** Bronzealdertoft. 6 (ArV) 32 14 93 30
- **Thomas** Danasv. 9 (Ham) 35 10 17 24
- **Thomas** Ryv. 22 (Gal) 86 24 61 84
- **Thomas** TilstSønderv. 122 (Til) 82 43 12 07
- **Thomas** Vibevej 6 (Hns) 86 99 69 87
- **Thomas** præst Augustenborgg. 23 F (ArC) .. 86 14 02 18
- **Thomas Ariel** Østerg. 33 (Hat) 86 91 56 21
- **Thomas B.** Haslegårdsv. 81 (ArV) 86 15 10 98
- **Thomas Bach Karin** Smedestien 13 (Skd) .. 86 10 43 47
- **Thomas Bauder** Østerg. 75 (Hat) 35 11 39 78
- **Thomas Bilde** Thorvaldsensg. 19 (ArC) 32 15 76 88
- **Thomas Bisgaard** Kringelvej 14 (Egå) 86 13 59 58
- **Thomas Bo** Hørhavevej 72 (Høb) 86 12 24 32
- **Thomas Bredgård** Østervangsv. 49 (Hat) ... 86 98 37 31
- **Thomas Christian** Højvangsv. 1 (Vj) 48 41 99 27
- **Thomas Drejer** Skejbytoft. 163 (ArN) 35 10 42 35
- **Thomas Frovin** konsulent
Guldsmedg. 15 (ArC) 86 13 15 50
- **Thomas Hedegaard** Ryvejen 30 (Høg) 86 57 06 03

Jensen Thomas Hedegaard fuldm.
Agermvej 47 (Bed) 86 93 66 49
- **Thomas Helbo** Nyringen 59 A (Ris) 32 11 45 28
- **Thomas Høj** Skanderborgv. 92 (ArC) 32 15 31 07
- **Thomas Janke Brandt**
H.C.Andersens Vej 62 (Hat) 86 20 20 24
- **Thomas Kiel** Kystparkv. 3 (Egå) 49 17 51 18
- **Thomas Kivin** Gl.Viborgv. 89 (Sab) ..... **Hemmeligt nr.**
- **Thomas Kragh** Blegindv. 40 A (Høg) 86 92 43 37
- **Thomas Nygaard** Vesterv. 24 (Mke) 86 99 02 23
- **Thomas Nørregaard** DeMezasV. 21 (ArC .. 32 10 75 30
- **Thomas Peter** Gartnerpark. 9 A (Trì) 86 23 05 24
- **Thomas Rytter** Balskildev. 29 (Mal) 86 76 16 17
- **Thomas Schmidt** Mølballe 10 (Hin) 87 64 04 04
- **Thomas Viskum Tamstrup**
Bülowsgade 25 (ArC) 32 14 25 41
- **Thomas Østergaard** mur.
HenrikHertzV. 61 (Åbh) 86 13 61 27
- **Thomas Aagaard** Løkkediget 12 (Sab) 86 13 68 80
- **Thorbjørn** HansBrogesG. 8 (ArC) 86 25 45 35
- **Thorbjørn & Anne S. Hansen**
Dalvangen 65 (Høb) 86 11 30 05
- **Thorkil** mur. LindåMøllev. 10 (Skd) 86 99 96 42
- **Thorkil Aagaard** ing. Bispevej 37 E (Vj) 86 28 40 84
- **Thorvald** Elstedhøj 7 (Lys) 86 22 72 24
- **Thorvald** kørselsled. Torvevæng. 1 (Trj) 86 34 54 16
- **Thyra** AnkerJensensV. 8 D (Åbh) 86 25 63 20
- **Thyra Halgaard** Slotsv. 52 (Hns) 86 97 41 99
- **Thøger** ing. Myntev. 22 (Ris) 86 17 54 13
- **Tina** Grøndalsv. 54 (Vj) 32 15 05 69
- **Tina** Jegstrupv. 192 (Hss) 86 11 42 38
- **Tina** Karetmagertoft. 81 (Høb) 86 29 99 97
- **Tina** Odensegade 31 (ArC) 86 19 73 28
- **Tina** Søndermark. 125 B (Hin) 48 41 37 16
- **Tina Borum** Vesterg. 77 B (ArC) ..... **Hemmeligt nr.**
- **Tina Charlotte** Alpedalen 2 (Hns) ..... **Hemmeligt nr.**
- **Tina Funch** NymarksAllé 28 (Mår) 87 36 06 26
- **Tina Fælleslev** Bøgevænget 9 (Gal) 86 94 77 52
- **Tina Koch** Østerlakk. 126 (Til) 86 24 36 01

Jensen Tina Kramer Høskovvej 9 (Vj) 86 77 04 46
- **Tina M & Niels J Sørensen**
Skolev. 27 (Hns) 86 37 74 29
- **Tina Sally Ringe** Strynøvæng. 24 (Til) 86 11 07 30
- **Tina Skov** Æbleparken 1 (Hin) 86 91 15 56
- **Tine** Egev. 6 (Skd) 75 72 89 83
- **Tine Kirkegaard** Bragesvej 12 (Åbh) 35 42 19 90
- **Tine Pallkjær** Bækkelundsv. 2 (Ris) 86 15 83 62
- **Tine Vibeke & Klm Hansen**
Byleddet 16 (Brb) 86 12 12 88
- **Tinle & Jørgen Kjær** Lynghøjvej 38 (Hat) . 87 67 80 84
- **Tirzah Højgaard**
RosenvangsAllé 212 F (Høb) 32 17 86 03
- **Tobias** Bogenseg. 11 (ArC) 32 21 48 50
- **Tom** Salonikiv. 11 (Hjo) 86 99 91 50
- **Tom** Østrevej 19 (ArV) 86 15 55 49
- **Tom Bjerregaard** rev. Lindholmv. 2 (ArN) . 86 16 28 17
- **Tom & Malbrit B** Stavtrupv. 185 (Vj) 86 28 54 14
- **Tom K. Lundum** LisbjergVænge 8 (ArN) 86 19 26 49
- **Tom Stefan Munk** Smedebakk. 15 (Hat) ... 87 38 00 68
- **Tommy** Barthsgade 6 (ArN) ..... **Hemmeligt nr.**
- **Tommy** Rydevænget 99 (ArV) 86 15 07 47
- **Tommy** Stejlbjerg 15 (Hns) 86 99 61 29
- **Tommy** tømr. Mosev. 4 (Mke) ..... **Hemmeligt nr.**
- **Tommy Brinch Walsh** mask.mest.
HolmeParkv. 321 (Høb) 86 24 19 76

Jensen Tommy Hyldegaard
Havkærvej 69 (Til) 86 24 57 37
- **Tommy Peder** Trondvad 18 (Høg) ..... **Hemmeligt nr.**
- **Tonni** Holmkærvej 32 (Trì) 86 92 79 54
- **Tonni** Pilegårdsv. 42 D (Hss) 86 28 18 90

Jensen Tonni Præstegårdsv. 63 (Mår) 86 29 08 09
- **Tonny** A.H.WingesV. 5 (ArN) 86 16 96 57
- **Tonny** Norgesv. 22 (Hat) 86 23 27 96
- **Tonny E** Thiesensv. 12 (Hin) 86 91 17 55
- **Torben** Engdalsvej 65 (Brb) 86 13 78 43
- **Torben** Gl.Viborgv. 20 (Til) 86 24 70 10
- **Torben** Grønhøjv. 25 (Ham) 86 96 53 12
- **Torben** Helenelyst 212 (Brb) 43 33 12 40
- **Torben** Holmegårdsv. 21 (Høb) ..... **Hemmeligt nr.**
- **Torben** Hybenvæng. 14 (Høg) ..... **Hemmeligt nr.**
- **Torben** Lyngsiesv. 6 (ArV) 86 25 44 15
- **Torben** Lyshøjen 6 (Lys) 32 12 99 40
- **Torben** Ringshøj 13 (Hin) 86 91 14 33
- **Torben** Rosensg. 32 (ArC) 86 17 76 51
- **Torben** Saralystv. 9 (Høb) 86 27 26 91
- **Torben** Strandvej. 8 (ArC) 86 19 70 59
- **Torben** SørenLoftsV. 41 (Vj) 86 28 97 10
- **Torben** Trillegårdsv. 12 (ArV) 86 15 15 97
- **Torben** Ørnedalen 18 (Lys) 86 22 44 30
- **Torben** Østerg. 23 A (Ham) 35 12 54 65
- **Torben Bak** Sievej 38 (Hat) 86 98 21 31
- **Torben Basballe** Hvilstedv. 5 B (Sol) 86 55 15 18
- **Torben Bisgaard** Stokbrovej 124 (Lys) 86 23 00 12
- **Torben Breinholdt** Ankersgade 4 (ArC) 86 76 07 13
- **Torben Faddersbøll** Vidtskuev. 32 (Vj) . **Hemmeligt nr.**
- **Torben Finn** o.mek. Skovvænget 9 (Hss) ... 86 28 41 75
- **Torben & Lene Guldager**
Krogagre 27 (Ris) 86 21 95 21
- **Torben H.** Hovedvej. 255 (Hss) 86 92 36 99
- **Torben Hsholt** Søndermarksv. 7 (Mal) 86 93 33 72
- **Torben & Elisabet** P.S.KrøyersV. 8 (Høb) ... 86 27 58 49
- **Torben & Ellen Nørbjerg**
Kirsebærv. 2 (Sab) 87 48 68 40
- **Torben Kildall** Chr.Richardts Vej 8 (ArC) 86 12 18 84
- **Torben Krogh** Skovv. 9 (Hat) 86 98 23 72
- **Torben Lelsgaard** plantesk.led.
Søbygårdsv. 15 (Ham) 86 96 11 04
..... 86 96 99 04
- **Torben N.** Skovvænget 14 (Hns) 86 99 59 01
- **Torben O** Tinghøjv. 8 (Hat) 86 98 18 36
- **Torben Odgaard** SaralystAllé 17 (Høb) 86 72 50 42
- **Torben Pallesen** Heidesvej 1 (Høb) 86 27 48 95
- **Torben Precht** Holmstrupgårdv. 212 (ArV) 86 24 59 13
- **Torben Rask** Valundsv. 6 (Åbh) 86 15 42 89
- **Torben Reimer** Violvænget 4 (Høg) 86 92 15 85
- **Torben Saustrup** SabroSkovv. 31 (Sab) 86 94 93 03
- **Torben Skott** Barthsgade 1 (ArN) 33 25 32 23
- **Torben Strøm** Lupinvæng. 19 (Høg) 86 27 81 41
- **Torben Svanholm** Rosensg. 32 (ArC) ..... **Hemmeligt nr.**

Jensen Torben Wiborg
MållingBjergev. 83 (Mal) 86 93 72 58
- **Torin Finnemann** Bronzealdertoft. 6 (ArV) 32 12 14 84
- **Torkil Brath** Begtrupvej 42 (Spo) 86 96 81 73
- **Torkil Fischer** Silkeborgv. 66 (ArC) 86 19 43 21
- **Torsten** Jordbrovej 6 (ArN) 86 16 20 50
- **Tourlk** MartinVahlsV. 11 (ArC) 35 13 56 13
- **Tove** Agertoften 27 (Mal) 86 93 20 08
- **Tove** Balevej 51 (Mke) 86 37 74 01
- **Tove** Brynhøjvæng. 61 (Til) 86 24 20 37
- **Tove** Egemvej 7 (Hns) ..... **Hemmeligt nr.**
- **Tove** Høvænget 24 (Vj) 86 28 78 77
- **Tove** Klosterg. 59 (ArC) 86 11 29 07
- **Tove** Kærgårdspark. 9 (Sol) 86 92 83 90
- **Tove** LangenæsAllé 32 (ArC) 86 11 01 61
- **Tove** PerKjalsV. 6 (Lys) 86 22 29 71

Jensen Tove Reginehøjv. 39 (ArN) 86 10 61 48
- **Tove** Stovbakken 12 (Mke) 86 99 70 07
- **Tove** I Egevangen 271 (Sol) 86 92 70 74
- **Tove & Ejner** Postvej 9 (Hin) 86 91 19 91
- **Tove K** Forteledet 23 (Ris) 86 17 54 31
- **Tove Margrethe** husholdn.lær.
Skovlundgårdsv. 14 (Vlj) 86 28 63 80
- **Tove Marie** Gl.Voldbyv. 8 (Ham) 86 96 15 74
- **Tove Pauli** Nordrevej 30 (Åbh) 86 26 48 18
- **Tove Skjoldager** Baldrianv. 22 (Ris) 86 17 18 02
- **Tove Strandby** Vårv. 5 (ArN) ..... **Hemmeligt nr.**
- **Trine** Randersv. 5 (ArN) 32 21 51 36
- **Trine** Rødkløverv. 14 (ArN) 32 12 35 76
- **Trine Engelbrecht** Willemoesg. 9 (ArN) 32 18 65 68
- **Trine Toft** J.P.LarsensV. 54 (Brb) 86 26 28 01
- **Trine Ølegaard & Mikkel Schierup**
Højager 74 (Hjo) 86 22 66 69
- **Troels** GrønlækkeAllé 148 (Trj) 87 30 02 00
- **Troels Frisk** MarselisBoul. 63 (ArC) 32 11 22 63
- **Troels Kirkeskov**
FridtjofNansensV. 49 (ArN) 86 17 16 17
- **Troels Leth** Jordbrovej 27 (ArN) 32 13 35 73
- **Troels Lindholm** Adelv. 32 (Hss) 86 17 46 68
- **Troels Staeheiln** Violvej 3 (Ris) 86 17 78 42
- **Tyge Gøsta** Høgevej 39 (ArV) 86 10 88 90
- **U** Hjulbjerg. 58 B (Hob) 86 12 36 85
- **U. S** SophusBauditzV. 50 (Åbh) 86 15 08 25
- **Uffe** Kirkevæng. 213 (Trj) 86 13 17 07
- **Uffe Binderup** NielsBohrsV. 33 (Vj) 86 11 41 92
- **Uffe Steen** musik. Hostrupsv. 11 (Vlj) 86 14 44 45
- **Ulla** Hasselbakk. 27 (Hss) 86 28 57 55
- **Ulla** Klokkerv. 3 (ArV) 86 15 76 84
- **Ulla** Udsigten 44 (Brb) 82 43 79 87
..... 86 26 29 20
- **Ulla** Østerøgade 18 (ArN) 86 16 36 76
- **Ulla** Åbyv. 136 (Åbh) 86 15 32 28
- **Ulla Burchardt** Nedergårdsv. 73 B (ArN) ... 86 78 25 75
- **Ulla Drelo** Voldbyvej 17 (Ham) 86 96 75 00
- **Ulla Ellnor** Vest.Ringg. 200 (ArC) 86 13 32 91
- **Ulla Gurl** Sveavej 7 G (Ris) 86 21 30 15
- **Ulla Hvid & Palle Finderup**
Stålhøjen 22 (Ris) 86 21 27 57
- **Ulla & Hugo** Højager 193 (Hjo) 86 22 56 10
- **Ulla Kirstine** SørensToft 10 (Høg) ..... **Hemmeligt nr.**
- **Ulla Langvad** J.Skjoldborgs Vej 10 (Åbh) 86 94 93 33

Jensen Ulla Mejlvang
Tyrrestrupv. 22 (Høb) 86 27 49 79

Jensen Ulla Nørgaard sygepl.
Skolepark. 25 (Bed) 86 93 62 76

Jensen Ulla & Rene Mølagervej 14 (Hin) 86 91 27 27
- **Ulla & Jørgen Poulsen**
Torstilgårdsv. 48 (Til) 86 24 12 67

Jensen Ulla Romm Pederstrupv. 1 (Høb) 86 11 66 02
- **Ulrich** Torshøjvæng. 142 (Hss) 86 28 24 72
- **Ulrich Thy** Stobdrupv. 13 B (Hat) 32 11 91 43
- **Ulrik** Baldersvej 16 (Gal) 86 94 43 73
- **Ulrik** Skibbyv. 35 (Brb) 86 49 10 33
..... 86 49 10 63
- **Ulrik** TerpSkovv. 86 (Høb) 86 13 40 20
- **Ulrik** Tinbækpark. 54 (Gal) 86 94 65 22
- **V** Louisev. 58 (Brb) 86 25 12 39
- **V E** statshusmd. Elmev. 26 (Ham) 86 96 00 64
- **V Nørholm** Holmegårdsv. 45 (Høb) 86 16 65 45
- **Vagn** Jordbrovej 27 (ArN) 86 16 39 70
- **Vagn** SabroSkolev. 25 (Sab) 86 94 84 81
- **Vagn** Tinbækpark. 18 (Gal) 86 94 59 35
- **Vagn** bygn.konstr. Løvagervej 16 (Hjo) 86 22 18 25
- **Vagn** elektr. Nattergalev. 8 (Høg) 86 92 17 07
- **Vagn** postb. Thiesensv. 9 (Hin) 86 98 73 10
- **Vagn** tømr. Howdigevej 1 (Hns) 86 99 48 39
- **Vagn Bech** gdr. L.A.RingsV. 38 (Høb) 86 27 49 89
- **Vagn Damgaard** Børupvej 104 (Trj) 87 37 07 04
- **Vagn Helmer** bankbetj.
Nordborgg. 45 (ArC) 86 14 60 81
- **Vagn & Jens Peter** Larsmindev. 8 (ArN) 86 23 11 68
- **Vagn Rask** vognmd. Parketten 11 (Høg) 86 92 19 33
- **Vagn Ølsgård** Trigevej 11 (Hin) 86 91 27 01
- **Vagner** værkt.kons. Kildegård. 8 (ArC) .....

Jensen Vita husass. Buen 6 (Spo) 86 96 82 30
- **Vita** kont.ass. NødkærAllé 71 (Høb) 86 27 85 25
- **Vita Winther** syer. Rydevænget 31 (ArV) .. 86 15 01 25
- **Vivi-Ann** HolmeRingv. 144 (Vij) 86 14 52 43
- **Vivi & Jesper Sølund Hansen**
Fenrisvej 22 (Åbh) 86 20 92 33
- **Vivian Kjær** RundhøjAllé 106 (Høb) 35 13 16 13
- **Volmer** Hovv. 98 E (Hat) 86 98 31 97
- **W E Kjær** konstr. Hedev. 28 (Ris) 86 17 69 32
- **W Kjær** ing. Tirstrupv. 20 (Ris) 86 17 68 30
- **Willi** Mejeriv. 6 (Mal) 86 93 31 36
- **Willi** PoulSlothsV. S (Høb) 86 11 51 80
- **Willy** Hovedgaden 44 D (Brb) ..... **Hemmeligt nr.**
- **Willy** lag.ch. ViggoStuckenbergsV. 37 (ArV) 86 16 68 35
- **Willy** o.postb. Ørmslevv. 43 (Vij) 86 14 94 51
- **Willy Kjær** MortenEskesensV. 45 (ArV) 86 10 90 45
- **Willy M** el.mek. Vest.Ringg. 236 (ArC) 86 13 42 35
- **Willy Nygaard** Tordenskjoldsg. 22 (ArN) 78 78 30 38
- **Xenia** Fiskerg. 90 (ArC) 32 14 72 88
- **Yrsa** Ormslevv. 70 E (Vij) ..... **Hemmeligt nr.**
- **Yrsa & Bent** Solbakk. 68 (Ham) 86 96 39 15
- **Ytha** Elmev. 40 (Ham) 86 96 11 46
- **Zyta Podlaska** Skanderborgv. 220 (Vij) 86 37 19 62

Jensen Ø og M Onstedvej 9 (Sol) 86 92 90 66
- **Aa** Bethesdav. 33 B (ArN) 86 16 45 11
- **Aa** Heibergsg. 30 (ArC) 86 13 12 42
- **Å** Nordborgg. 51 (ArC) 86 11 23 28
- **Aa Chr** fh. mej.best. Solbakk. 4 (Ham) 86 96 25 11
- **Aage** Damvej 7 (Hin) 86 98 64 77
- **Aage** Kjærslund 45 (Vij) 86 29 05 99
- **Aage** Kløvervang. 31 (Skd) 86 22 02 23
- **Aage** chauf. Helbovej 1 (Hjo) 86 99 91 53
- **Åge** chauf. KastedByv. 24 (ArN) 86 24 28 54
- **Aage** fabr. Li.Elstedv. 221 (Lys) 86 22 60 46
- **Aage** gdr. Adslevvej 27 (Høg) 86 57 12 17
- **Aage** gdr. Solbakk. 37 (Ham) 86 96 97 92
- **Aage** typogr. Bakkevæng. 11 (ArN) 86 16 45 26
- **Aage Bisgaard** kabmd. Elevvej 110 (ArN) .. 86 23 13 02
- **Åge Gybel** mask.arb.
Lykkensdalsv. 137 (Brb) 86 26 26 55
- **Aage Jarl** PerKjalsV. 37 (Lys) 86 22 32 86
- **Åge Munk** Jagtvej 58 (Ham) 86 96 94 02

Jensen Aage Musikhuset A/S
Vesterg. 35 (ArC) 33 18 19 00
- - 86 19 53 86
- **Aage Rosenkrantz** Øster Alle 51 (Vij) 87 47 02 04
- **Aase** Birkedalsv. 12 (Vij) 86 11 41 80
- **Aase** C.A.ThyregodsV. 101 (Åbh) 86 25 61 41
- **Aase** CarlBlochsG. 13 (ArC) 86 13 75 66
- **Åse** FrederiksAllé 104 (ArC) ..... **Hemmeligt nr.**
- **Aase** Jagtvej 19 (Ham) ..... **Hemmeligt nr.**
- **Aase** Røddikvej 65 (Gal) 86 55 93 25
- **Aase** boghold. Havremarksv. 18 (Haj) 86 94 16 82
- **Aase** socialpæd. HerlufTrollesG. 10 (ArN) 86 16 92 40

Åse & K Lykke Hansen
Solbærhaven 7 (Lys) 86 22 77 02
- **Aase Hoberg** HansBrogesG. 43 (ArC) 86 18 28 13
- **Aase & Albert** Dr Margrethes Vej 31 (ArN) 86 10 25 88
- **Aase & Arne** HolmeByv. 34 (Høb) 86 27 12 22

Jensen Aase Kill kont.ass.
ÅkrogsStrandv. 55 (Ris) 86 21 74 00
- **Aase Lassen** sygepl. Tjelevej 28 (Ris) 86 21 13 32
- **Åse Louise Mathilde**
Chr.WærumsG. 31 (ArC) 86 13 87 71
- **Aase Lydia** Byagervej 212 (Bed) 86 93 73 17

Jensens Bøfhus Anelystpark. 12 (Til) 86 10 10 38
Jensens Bøfhus Rosenkrantzg. 23 (ArC) 86 12 44 88

Jensens Detektivbureau
Sølystgade 27 (ArC) 21 27 42 91

Jensens Frisørhus Stenvej 19 (Høb) 86 27 78 55
Se annonce under:
Frisører

Jensens Kurser A/S Fredensg. 34 B (ArC) 87 31 43 00
Jensens Slagterhus Rigtrupvej 44 (Hat) 86 49 14 16
Jensens Slagterhus Rigtrupvej 44 (Hat) 86 49 14 99
Jensing Tommy Vesttoften 3 (Egå) 86 74 14 20
Jenssen Gitte Vest.Tingskovv. 24 (Trj) 86 29 02 82
Jeppe Nørre Mølgaard Skernvej 10 (ArC) 86 13 05 26

Jeppesen A lag.forv. Fr.BarfoedsV. 69 (ArV) . 86 10 46 47
- **Aksel** red. Tronkærvej 125 (Skd) 86 99 22 13
- **Alex** blik.sL Vistoftvej 25 (Sab) 86 94 88 90

Jeppesen Alex Erik Amaliegårdv. 5 (Hns) 86 99 68 38
- **Allan** Besservej 17 A (Ris) 86 28 96 96
- **Anders** OlofPalmesAllé 42 A (ArN) 32 10 98 39
- **Anette** Landevej. 51 A (Hns) 86 99 67 06
- **Ann** Fastrupvej 57 (Sol) ..... **Hemmeligt nr.**
- **Ann & Poul Smed** Fastrupvej 57 (Sol) 86 92 60 31
- **Arne** Højgårdsv. 72 (Høg) 86 92 46 09
- **Bent** Byagervej 101 A (Bed) 86 93 69 70
- **Bent** Østergårdstoft. 72 (Hjo) 86 22 43 18
- **Birgit B** Egevænget 10 (Hin) 86 98 72 80
- **Bodil** Havlundsv. 26 (Egå) 86 22 14 19
- **Bodil** Hjulbjerg. 58 B (Høb) 97 42 21 56
- **Carsten Ørris** Kasernebouievarden S (ArC) 86 13 86 72
- **Charlotte & Gunnar Lund**
Dr.LarsensV. 18 A (Hat) 87 61 01 88
..... 87 61 05 88
- **Christian** Ejbyv. 14 (Høb) 87 34 19 02
- **Connie Kirsten** Græsvangen 225 (Til) 86 24 39 05
- **Dan** Langelinie 81 (Gal) 86 95 46 05
- **Doris** pensionist Vårkjærvej 22 (Vij) 86 14 50 96
- **E** Vestervang 39 (ArC) 86 12 71 48
- **E V** Tingv. 8 (Hns) 86 99 60 89
- **Egon** mur.mest. Toftev. 1 F (Hat) 86 49 10 82
- **Elly Margrethe** Frederiksg. 9 (ArC) 86 92 35 85
- **Else** Holmegårdsv. 45 (Høb) 86 14 68 31
- **Else** husholdn.lær.
SkæringHøjsagerv. 45 (Egå) 86 22 45 93
- **Erik** Brendstrupv. 47 (ArN) 86 16 07 58
- **Flemming** Astervej 11 (Sab) 36 44 09 14
- **Frede** Strandtoft. 34 (Egå) 86 22 52 45
- **G** OlafRudesV. 39 (Høb) 86 78 28 05
- **G Estrup** Hejredalsv. 70 (Brb) 86 25 47 61
- **Hanne** HolmeParkv. 82 B (Høb) 86 27 83 70
- **Hanne & Arne Sørensen**
Gl.Landev. 17 (Trl) 86 98 78 73
- **Hans Jørn** chauf. Svalevej 33 (Hin) 86 98 85 05

Jeppesen Hans og Karen Abildvej 10 (Egå) . 86 22 37 24
- **Hans Aage** cand.oecon. Lærkevej 17 (Hin) . 86 91 12 29
- **Heidi & Kenny Have**
Niels Bohrs Alle 18 (Gal) 86 10 36 34
- **Heidi Hjorth** Grenåv. 647 F (Skd) ..... **Hemmeligt nr.**
- **Heidi S** Gl.Stillingv. 439 (Haj) 86 94 21 91
- **Helge** typogr. Svanlevvej 91 (Hss) 86 28 14 48
- **Helle** Rensdyrv. 24 (Hin) 86 91 23 02
- **Helle Karina Rask** Guldsmedg. 4 B (ArC) 32 12 43 40
- **Henja** BøgeskovHøv. 179 (Vij) 88 19 66 60
- **Henning** Kunnerupv. 190 E (Hss) 86 14 97 46
- **Henning** Vårgyvelv. 8 (Haj) 86 94 13 61
- **Henning Dalgaard** Åbakk. 11 (Mår) 86 29 67 31
- **Henrik** Brendstrupv. 3 (ArN) 86 10 26 98
- **Henrik** Møllestedet 3 (Hns) 86 99 63 05
- **Henrik T** Lundingsg. 9 (ArC) 86 18 26 80
- **Hugo & Lilli** Banegårdspl. 2 (Hin) 86 98 57 10

Jeppesen Ida & Knud Bygmarken 6 (Lys) 86 27 99 33
..... 87 42 99 33
- **Inge** Kringelvej 15 (Hns) 86 99 61 58
- **Inge** Merkurvej 5 (Hat) 86 98 04 08
- **Ingelise Kvolbæk** Plejgårdsv. 143 (Hss) . **Hemmeligt nr.**
- **Inger & Kent** Rønnevang. 29 (Sab) 44 66 70 86
- **Inger** Ladegaard Orionsvej 20 (Høb) 86 11 09 23
- **Jan** Helenelyst 241 (Brb) 86 28 54 24
- **Jeanette** Rødlundvej 397 (Haj) 86 13 26 64
- **Jens** Skovmøllev. 43 (Høb) 86 27 71 59
- **Jes Sørensen-Lisbeth** Hørretvej 34 (Mår) .. 86 29 29 29
- **Jesper** IvarHuitfeldtsG. 67 A (ArN) 32 13 88 17
- **Jesse** Præstevangsv. 24 (ArV) 86 15 13 72
- **John & Annemarie Aabenhus**
Nøragergårdsv. 12 (Hat) 87 61 07 67
- **Jørgen** Hedev. 35 (Gal) 86 95 44 52
- **Jørgen** Rønbjerg. 34 (Ris) 86 21 91 36
- **K Schrøder** hdls.md. Eskerodvej 58 (Hns) .. 86 99 42 71

Jeppesen K Ø og Ninna Heltborg
Siriusvej 3 (Hin) 86 98 78 98
- **Kaj** mask.før. Høvej 22 (Lys) 86 23 02 82
- **Karl** kedelpas. Bækkestien 10 (Høg) 86 92 18 75
- **Karl Anker** Holmstrupgårdv. 18 (Brb) 86 24 94 18
- **Karl Anker** Skarøvæng. 35 (Til) 86 24 17 18
- **Karsten** Højvangsv. 41 (Vij) 86 28 88 82
- **Kay** Fuglebakkev. 4 A (ArV) 86 10 18 46
- **Kenneth Paull**
H. Pontoppidans Gade 28 (ArC) 86 19 11 95
- **Kent H.** Århusv. 55 (Hin) 87 64 04 40
- **Kim** BrabrandSkovv. 27 (Brb) 32 14 17 70
- **Kim** Eskerodvej 84 (Hns) 86 99 55 21

Jeppesen Kim A Nørrevang. 10 (Hin) 86 98 66 03
- **Kirsten** Skejbygårdsv. 260 (Ris) 86 21 75 02
- **Kirsten** Solbakk. 10 (Ham) 86 96 15 18
- **Kristian Harbo** Solbakk. 3 A (Ris) 32 14 69 57
- **Kurt Ejlskov** Strandbakkev. 17 (Egå) 86 22 01 20
- **Lars** Elleparken 75 (Lys) 86 22 79 14
- **Lars** Skovbyparken 72 (Gal) 86 72 09 72
- **Leander** Kildegård. 11 (ArC) 86 12 61 14
- **Lene Ehlers** Minthøjvej 11 (ArV) 86 15 06 80

Jeppesen Lene Frisk Krogagre 59 (Ris) 86 21 45 80
- **Leo** offsetTr. SolbjergHedev. 68 (Sol) 86 92 77 23
- **Line Damsgaard** Valdemarsg. 20 (ArC) 87 30 17 65
- **Lis** Egevænget 91 (Hin) 86 98 58 20
- **Lise** væv. Randersv. 60 (Mke) 86 99 71 80

Jeppesen M reg. rev. Allegade 39 (Høg) 86 57 12 03
- **Mads Sanddal** Skolepark. 88 (Bed) 86 93 88 39
- **Malene Mulvad** Kæruldbakk. 12 (Lys) 32 84 44 62
- **Marianne Højrup** Julsøvej 398 (Ris) 86 19 28 38
- **Martin & Susanne** Kirsebærv. 20 (Sab) 86 94 90 68
- **Mette Bro** Marstrandsg. 5 (ArC) 32 12 52 15
- **Michael** Kantorvæng. 11 (Ris) 87 42 63 01
- **Michael Nordlien** LangenæsAllé 21 ArC) .. 87 38 06 18
- **Morten Haugaard** Odderv. 92 (Høb) 86 18 80 82
- **Nanna Maria Bock** Åboulevarden 88 (ArC) 32 18 72 62
- **Niels** Tage-HansensG. 15 (ArC) 32 13 40 08
- **Oda** Langengev. 13 (Ris) 86 21 11 79
- **Otto** Lilleåvæng. 63 (Hat) 86 98 07 92
- **Ove** Visselbjergv. 6 (Egå) 86 22 17 12
- **Per** Grønningen 4 G (Hat) 86 98 38 99
- **Per Bendix** Åskrænten 10 (Egå) 86 74 22 71
- **Per Wind** Vest.Ringg. 234 (ArC) 86 13 86 69
- **Pernille** OrlaLehmannsAllé 12 (ArC) 86 20 10 67
- **Peter** Damsbrovej 12 (Hin) 86 91 07 40
- **Peter** Grøfthøjpark. 152 (Vij) 86 77 03 79
- **Peter** SkæringStrandv. 68 (Egå) 86 10 52 77
- **Peter Bang** lær. Klokkerbakk. 7 (ArV) 86 15 69 30
- **Pia & Svend** Elgårdsmindepark. 10 (Høg) ... 86 92 35 38
- **Poul** Slavnsbakk. 9 (Ris) 86 21 93 39
- **Poul** chauf. Kløvervæng. 6 (Hat) 86 91 50 09
- **Poul** lær. Gl.Møllev. 9 (Hjo) 86 99 96 69
- **Poul Erik** afd.led.ass. Møllevænge. 19 (Høg) 86 92 17 70
- **Preben** TrigeParkv. 11 (Tri) 86 23 11 41
- **R** Ved Åen 3 (Hat) 86 98 02 10
- **Richardt** NorgesAllé 17 (ArN) 86 16 17 76
- **Rita Resting** Brunhøj 84 (Høg) 86 92 36 40
- **S** Sletterhagev. 17 (Ris) 86 17 80 68
- **Signe** MarselisborgAllé 3 B (ArC) 32 11 09 76
- **Signe Marie** Astervej 9 (Sab) 86 49 52 00
- **Sofia** I.P.Jacobsens Vej 46 (Åbh) 82 43 26 66
- **Sten E** Ørnehøjen 5 (Lys) 86 22 43 83
- **Stephan Paull** Flintebakk. 29 (Rib) 86 21 21 92
- **Stig** mag.scient. Pebbelpark. 11 (Gad) 86 95 03 35
- **Sune Kloppenborg** Frodesvej 30 (Åbh) 86 18 40 67
- **Susanne & Morten Petersen**
Birkhøjen 63 (Hin) 86 98 65 50
- **Svend Erik** Arnakvej 74 (Høb) 86 27 21 24
- **Søren** Elmehaven 67 (Lys) 45 86 86 47
- **Søren Møller** Chr.KiersPl. 3 (ArC) 32 11 48 31
- **T** Søndervang. 59 (Vij) 86 14 89 90
- **Thomas** Graven 10 (ArC) 86 12 20 40
- **Timm & Birgit** Ørmsvej 23 (Ris) 86 17 67 27
- **Tina Hjorth** Eckersbergsg. 29 (ArC) 32 16 61 31
- **Uffe** Majsvænget 72 (Mal) 86 93 14 78
- **Uffe Mejsvænget** 72 (Mal) 86 93 14 78

Jeppesen Ulla Markvænget 6 (Mke) 86 97 46 48
- **V S** vognmest. Lønstrupv. 4 (Egå) 86 22 48 10
- **Vagn** chauf. Byagervej 4 B (Bed) 86 93 71 29

Jeppson Harris Degnevæng. 25 (Hns) 86 99 40 28

Jepsen Agnete Kjær
Karetmagertoft. 68 (Høb) 86 29 89 19
- **Alice** Engdalsvej 75 (Brb) 86 26 09 73
- **Allan Due** Holmstruphøjv. 167 A (ArV) 86 20 91 95
- **Angôngnaĸ'** Julsøvej 4 A (Ris) 32 11 42 05
- **Anne** Grønneg. B (ArC) 86 12 89 70
- **Arly & Sadie Sally Mennle M**
SkådeSkovv. 5 (Høb) 86 27 00 62

Jepsen Bent Kim sognepræst
Fårupvej 102 (Sab) 86 24 10 11

Jepsen Bente Råhøjvæng. 37 (Vij) 86 28 25 02
- **Benthe Bavnbek** Elleparken 38 (Lys) 86 22 36 68
- **Birger** tlf.mesL Horsevæng. 59 (Trj) 86 29 06 16
- **Birte** Holmev. 225 (Hød) 86 27 48 40
- **Birthe** Neptunvej 71 (Vij) 86 14 83 07
- **Bjørg Kure & Peter B Je**
Bjedstrupv. 27 (Høb) 86 27 14 13
- **Britta** Rouloen 39 (Egå) 86 10 80 39
- **Carsten Bruun** Helgesv. 7 (Hat) 86 98 08 70
- **Christina** Postvej 48 (Hin) 35 10 14 75
- **Christina Artmann** Langballev. 166 (Mår) . 86 20 29 63
- **Christoffer Sundgaard** imashark
Oslogade 2 (ArN) 32 13 74 84
- **Doris Krista** Byagervej 104 M (Bed) 48 41 65 63
- **Dorrit Bjerregaard** Lerdalen 28 (Høb) 86 27 99 27
- **Ea Bohm** Agerbækksv. 12 (Ris) 86 17 86 06
- **Egon** mur. Skolelodd. 9 (Hjo) 86 99 96 17
- **Einer** slagt.sv. Søndermark. 46 (Hin) 86 98 72 34
- **Elisabeth & Ole Jerslev Jensen**
Uraniavej 25 (Høb) 86 14 87 14

Jepsen Elo Felletoft Vesttoften 7 (Egå) 86 16 03 52
- **Erik** mask.arb. SkæringParkv. 102 (Egå) 86 74 00 13
- **Erling Kock** Skærgårdspark. 86 (Egå) 73 42 44 45
- **Esper Tækker** ing. Vandværksv. 3 (Brb) 86 26 18 47
- **Finn Vodder** Jerichausg. 5 (ArC) 86 19 82 02

Jepsen Flemming Viborgv. 21 (ArC) 86 13 17 81
- **Frands** Damsbrovej 53 (Hin) 86 98 61 77

Jepsen Freddy Falkevej 2 (Høg) 86 92 22 78
- **Frida** Kastaniev. 8 (Hns) 86 99 52 74
- **Gudrun Margrethe** Østerg. 2 (Hin) 86 98 60 54
- **H** rådg. div.ing. Vestervang 3 (ArC) 86 19 73 20
- **Hanne** SolbjergSøv. 37 (Sol) 86 28 28 27
- **Hanne Skøtt** Virupvej 46 J (Hjo) 86 22 47 33
- **Hans** HavgårdsTværv. S A (Ris) 86 16 48 26
- **Hans** Islandsv. 15 (Hat) 86 98 06 91
- **Hans** Kalkærpark. 139 (Høb) 86 27 82 09
- **Hans Søndermark** arb.md.
Rosenvang 19 E (Hns) 86 99 51 97
- **Harry Ø.**Kringelv. 2 A (Egå) 86 22 31 76

Jepsen Hedegaard Ole speciallæge
Viborgv. 30 (ArC) 86 13 41 80
- **Helle & Bo** Østerlarsv. 12 (ArV) 86 16 01 66
- **Henning Bjerregaard**
Grøfthøjpark. 135 (Vij) 86 28 65 44
- **Henrik** Tåsingeg. 4 (ArN) 32 11 74 98
- **Henry** kont.ch. Egebjergv. 55 (Brb) 86 26 25 05
- **Henry & Elsebeth** Kanehaven 4 (Ris) 86 21 39 51
- **I** Søhøjen 32 (Til) 86 22 89 38
- **Jacob** Odensegade 22 (ArC) 86 18 34 49
- **Jan** Mosev. 49 (Ham) 86 96 93 94
- **Jean** Grønhøjv. 39 (Ham) 86 96 56 66
- **Jens Folmer** Elme Alle 1 (Åbh) 86 15 70 24
- **Jens Jørgen** Nordborgg. 34 (ArC) 86 11 40 12
- **Jens KaJ** Nørre Alle 45 (ArC) 86 13 14 04
- **Jens Peder** Stadion Alle 31 (ArC) 86 18 09 01
- **Jens Søndermark** Ballesvej 39 (Hns) 87 85 00 04
- **Jesper** Nordborgg. 29 (ArC) 86 11 59 95
- **Jette Toft** Tendrupvej 10 B (Hns) 86 99 53 46

Jepsen John L afd.ch. Pilev. 11 (Ris) 86 17 74 90
- **Jonna** Fjældevæng. 86 (ArV) 86 15 46 85
- **Jytte** Råhøjpark. 120 (Vij) ..... **Hemmeligt nr.**
- **Jytte** sygepl. Vagtelvej 25 A (ArV) 86 15 11 76
- **Jørgen B** advok. Skovbakkev. 59 (Brb) 86 26 38 26
- **K** pakhusfmd. Vesselbjergv. 6 A (Hat) 86 91 58 56
- **K F** CarlBlochsG. 32 (ArC) 86 18 16 72
- **Karen** Klokkerfaldet 94 (ArV) 86 15 22 73
- **Karen** Ranunkelv. 35S B (Sab) 86 94 86 96
- **Karin Bæk** Næshøjvej 31 A (Haj) 86 14 57 23
- **Karl** HelgeRodesV. 29 (ArV) 86 10 44 17
- **Knud** Boglinkev. 28 (Hin) 86 91 25 66
- **Knud** Damsbrovej 53 (Hin) 86 98 61 99
- **Knud** Elstedvænge 19 (Lys) 86 22 35 51
- **Knud** Næringen 60 (Ris) 86 21 21 87
- **Knud Albert**
H. Pontoppidans Gade 12 (ArC) 43 33 26 17

Jepsen Knud Albert musik.
H. Pontoppidans Gade 12 (ArC) 86 12 64 17
- **Knud Christian**
H. Pontoppidans Gade 12 (ArC) 86 13 21 58
- **Kristian** Lundbyesg. 14 (ArC) 88 19 46 27
- **Kurt** Brunhøj 31 A (Høg) 86 92 45 08
- **Kurt** Stokrosev. 49 (Bed) 86 12 01 39
- **Lars & Lene Bjerre** Ørnsøvej 3 (Ris) 86 17 39 02
- **Lars Nielsen** Langballevæng. 80 (Mår) 86 29 74 77
- **Lars Ole** Klokkerfaldet 91 (ArV) ..... **Hemmeligt nr.**
- **Laus** MaxMüllersG. 13 (ArC) 86 15 62 90
- **Leif & Lisbeth** Tulshøjvej 10 (Høb) 86 27 94 24
- **Leif Obel** Klokkerfaldet 17 (ArV) 86 15 65 05
- **Lena** Mandøvæng. 26 (Til) 86 24 61 10
- **Lis** HolmeParkv. 340 (Høb) 86 54 18 98
- **Lis** SkådeSkovv. 43 (Høb) 97 57 80 16
- **Lone** Postvej 21 A (Hin) 86 99 27 33

Jepsen Lone og Benny Elhøjv. 15 (Sab) 86 94 90 34
- **Margit** Næshøjvej 27 C (Haj) 86 94 18 27

Jepsen Marianne Lemmingv. 234 (Hss) 86 28 83 74
- **Marianne Kirk** Stavtrupv. 191 (Vij) 86 15 92 15
- **Marianne S** Midtagerv. 9 A (Vij) 86 14 88 98
- **Martin Lysholm** TilstSkolev. 28 (Til) 86 24 04 26

Jepsen Martin Lysholm klav.lær.
TilstSkolev. 28 (Til) 26 21 44 88
- **Mette** Tækker Børupvej 422 (Trj) 86 25 07 95
- **Michael** Højgårdspark. 3 (Tri) 86 21 39 62
- **Michael** Lyngåv. 43 (Hat) 86 98 08 34
- **Michael** Skelagerv. 176 C (ArN) 32 12 33 80
- **Mogens** Vardøgade 2 (ArN) 87 30 30 71

Mogens & Hanne Thesbjerg
KastedByv. 24 A (ArN) 86 24 63 74
- **Morten Enggaard** LangenæsAllé 37 (ArC) . 32 13 77 84
- **Niels** elektr. Gl.Lyngåv. 9 (Hat) 86 98 25 10
- **Niels A Beyer** grafonom
Hanstholmv. 17 (Egå) 86 22 10 84
- **Nils Nørgård** Byagervej 180 (Bed) 86 93 80 22
- **Otto** overlæge professor dr.med.
Augustenborgg. 23 E (ArC) 86 14 84 33
- **Peter** RudolphWulffsG. 18 (ArC) 88 19 84 40
- **Peter** Schleppegrellsg. 19 (ArC) 86 13 45 13
- **Peter Kruff** Engbakken 12 (Sab) 87 62 90 22
- **Pia** Paludan-MüllersV. 191 (ArN) 35 10 99 93
- **Poul Søndermark** KajMunksV. 28 D (Vij) ... 86 14 87 42
- **R Søgaard** Skanderborgv. 12 (ArC) 86 11 84 14

Jepsen Randi Sandager damefris.
Jordbrovej 11 (ArN) 86 16 72 49
- **Rasmus** Fredensg. 22 (ArC) ..... **Hemmeligt nr.**
- **Rene** Nymarksvej 14 G (Mår) 86 29 80 68
- **Rikke & Jens** Silkeborgv. 232 (Spo) 35 11 68 20

Jepsen Ruben Mols sem.lekt.
Tammerisv. 15 (Ris) 86 17 38 20
- **Sander** Klosterg. 10 (ArC) 32 16 43 67
- **Sigrid** Langelandsg. 30 (ArC) 86 19 05 73
- **Steen & Vibeke Otto** Havkærvej 63 A (Til) 86 24 39 09
- **Stig Fabricius** Grøfthøjpark. 153 (Vij) 86 28 65 16
- **Susanne** Bushøjvej 237 (Høb) 86 27 99 79
- **Søren** Voldbyvej 59 (Gal) 86 95 45 47
- **Tina** Birkevang. 37 (Sol) 86 77 03 05
- **Torben** Hybenhaven 11 (Lys) 86 18 81 52
- **Tove** Pilevænget 17 (Høb) 86 11 02 87
- **Vagn** cand.oecon. PoulSlothsV. 3 (Høb) 86 14 47 53

Jepsson Jesper Munk Vibyvej 53 (Åbh) 32 17 78 94
Jeradi Yasser Hammershusv. 50 (ArV) 32 15 18 66

Jeremiassen Agnethe Elkjær
Skejbygårdsv. 50 (Ris) 86 78 92 11
- **Judithe Aline A** Byagervej 142 (Bed) ..... **Hemmeligt nr.**
- **Kristian** Poul M. Møllers Vej 19 (ArC) 82 43 47 02
- **Lizzie** Vestervang 23 (ArC) 86 43 41 63

Jeremy's Brød Mejlg. 17 (ArC) 86 76 19 13
Jeres Køreskole Siimvej 75 (Ry) 86 89 21 22
Jerking Heidi & Michael Hadbjergv. 1 (Hat) 86 91 53 77
Jernalas Rådgivning Kanehaven 66 (Ris) 26 14 01 27

Jernurten, Den Integrerede Institution
Børnehuset Jernalderv. 286 (ArV) 86 24 33 32
Jernved Thomas Røddikvej 37 (Gal) 86 94 48 88

Jerry's Restaurant & Terla
Jordbrovej 11 (ArN) 86 16 18 98
Se annonce under:
Restauranter

Jersild M tegn. Møllevæng. 30 (Høg) 86 92 17 99
Jersin Gertrud BrobjergParkv. 17 (Egå) 86 74 29 12
Jersin Ida afd.sygepl. Dalsagerv. 8 (Egå) 86 22 42 68
Jersley Kristian Torpevæng. 43 (ArV) 86 15 40 20
Jerup Anne VejlbyCentervv. 46 (Rib) ..... **Hemmeligt nr.**
- **Christian Lavdal** Tøndergade 85 (ArC) 32 10 53 79

Jervidal Tommy Hans Kriegersv. 21 (ArC) .. 86 19 27 92

Jervild Carsten Niels Bohrs Alle 14 (Gal) 98 31 81 21

JES Ejendomsadministration ApS
Egsagervej 10 ..... 70 21 93 00

Jesapersen Gitte Torstilgårdsv. 26 (Til) .... **Hemmeligt nr.**

Jesper Grønnemark Fotografi
Herningv. 1 (ArC) 27 06 88 24

Jesper Rasmussen / Jr Fyrremarksv. 6 (Ris) 86 17 86 65
Jesper Sørersen ApS Heibergsg. 9 (ArC) 48 41 76 02
Jespersen Alice SabroSkovv. 21 (Sab) 86 94 82 08
- **Allan** Museumsg. 14 (ArC) 86 12 17 01
- **Anders Bohn** EdouardSuensonsG. 6 (ArN) .. 86 12 01 85
- **Anna Bohn** Kildehøjen 13 (Ris) 86 21 04 61
- **Anne** HaraldJensensPl. 5 (ArC) 86 12 70 51
- **Anni** Sætterstien 1 (ArN) 86 16 39 27
- **Arne** værktfør. Skoletoft. 12 (Hin) 86 98 55 04
- **Bent** klokkejer Strandpark. 25 (ArC) 86 19 21 17
- **Bente & Robert** Flintebakk. 114 (Ris) 86 21 91 33
- **Benthe & John** Hasseltoft. 35 (Hss) 86 28 49 61
- **Birgit** P.P.ØrumsG. 3 (ArC) 86 11 28 40
- **Birgitte** Skovgårdsvæng. 150 (Trj) 86 29 37 24
- **Birgitte K** Trepkasg. 11 (ArC) 86 25 48 42
- **Bjarke Bøgeskov** Vesterbrog. 6 B (ArC) . **Hemmeligt nr.**

Jespersen Bjarne og Doris arkit.
Birkebakk. 7 (Lys) 86 22 32 89
- **Bjørn** økonomich. Kornmodsbakk. 74 (ArV) 86 15 07 65
- **Brian** Viborgv. 293 (ArV) 87 36 05 21
- **Carsten** Damagervej 22 A (Vij) 86 77 04 04
- **Christian** Hyldehaven 11 (Lys) 86 22 23 39
- **Christian** Viby Torv 6 (Vij) 32 12 13 72
- **Christina Gade** Elhøjv. 12 (ArV) 86 19 30 27
- **Claus** Elgårdsminde 66 (Hin) 87 39 00 51
- **Claus & Tina Bentsen** Thyrasgade 5 (Vij) ... 86 14 77 08
- **Claus Lymann Bernitt**
Bernstorffsv. 31 (Vij) 86 11 06 27
- **Connie** Klokkeskovv. 33 (Vij) 86 22 25 41
- **D & Poul** Frøkærpark. 72 (Mår) 86 29 22 92
- **Doris** Jagtvej 62 (Ham) ..... **Hemmeligt nr.**
- **E** FuglesangsAllé 99 (ArV) 86 10 61 78
- **Edith** ÅrslevMøllev. 73 (Brb) 86 26 57 50

Jespersen Ejendomme
Septemberv. 19 (ArV) 86 75 01 55
- **Ellen** syer. Bassegård. 5 (Hns) 86 22 08 92
- **Erik** Blomsterhaven 18 (Haj) 86 94 76 20
- **Erik** chauf. Agerv. 17 (Gal) 86 94 36 41
- **Erik Nanche** Åbyhøjgård 25 (Åbh) 86 25 67 68
- **Erling** Hejrevej 11 (Hin) 86 98 84 98
- **Erling Kamstrup** Lucernevej 15 (Hin) 86 98 53 73
- **Finn** SkæringKirkev. 28 (Egå) 86 22 40 64
- **Finn Bonde** Egevænget 14 (Høg) 86 92 14 98

Jespersen Frank Alsv. 40 (Ris) 86 17 01 60
- **Frank** Brombærhaven 64 (Lys) 86 22 67 98
- **Gitte & Per D Steffensen**
Bispevæng. 6 (Vij) 86 28 02 10
..... 86 28 35 10
- **Grethe** Kantorvæng. 308 (Ris) 86 21 51 27
- **Grethe** socialrdg. Bøgeskovpark. 61 (Vij) 86 15 64 81
- **Hanne** Stensagerv. 16 (Vij) 86 11 48 15
- **Helle** Egemvej 1 (Hin) 86 72 24 88
- **Helle & Jesper Kragh** Tisetv. 31 (Sol) 86 92 93 11
- **Helmer** chauf. Nørrevang. 72 (Hin) 86 98 65 61
- **Henning** Mejerivæng. 1 (Hat) 86 98 03 40
- **Henrik** Engv. 6 (Hat) 86 98 00 05
- **Henrik** Høegh-GuldbergsG. 141 (ArC) 86 13 68 33
- **Henrik** Ndr.Strandv. 146 (Ris) 86 17 38 89
- **Henrik** SkådeSøpark 17 (Høb) 86 27 79 70
- **Hugo** advokat auktionsleder
Solagervej 14 (Egå) 86 22 86 23
- **Inga Dam** SimonsensHave 31 (Hin) 86 98 80 71
- **Jakob Skafte** Tulstrupv. 4 (Mal) 86 93 18 87
- **Jens** montageled. Hjortetakv. 34 (Hns) 86 97 47 57
- **Jesper Lebæk

Jesp

Jespersen Poul Dalvangen 17 (Høb) 86 27 16 79
- **Poul Erik** salgsch. Rødlundvej 475 (Haj) 86 94 14 38
- **Poul & Marian Thomsen** Syrenvej 3 (Ris) . 86 17 18 06
- **Randi** Stenvej 139 (Høb) 86 27 23 05
- **Ruth** Amaliegade 1 (ArC) 86 19 68 75
- **S A** Tordenskjoldsg. 35 (ArN) 86 16 02 63
- **Signe** AndreasGadebergsV. 13 (Hat) 86 91 19 68
- **Susanne** Nørre Alle 63 (ArC) ..... **Hemmeligt nr.**
- **Susanne** Søhøjen 29 (Til) 86 94 87 59
- **Susanne** Ø.Kringelv. 19 (Egå) 86 22 90 56
- **Svend Erik** Bangsbopark. 57 (Skd) 48 41 14 61
- **Svend Skafte** Askrænten 5 (Egå) 86 22 01 47
- **T N** dir. Kaløv. 54 (Skd) 86 99 95 35
- **Thomas** Bøgevangen 16 (Sol) 86 19 65 73
- **Thomas** dir. Sejrs Alle 34 (Ris) 86 17 44 63
  86 17 44 82
- **Tina** Eskerodvej 16 (Hns) 86 99 68 14
- **Torben** Tulipanvej 4 (Hns) 86 99 87 66
- **Torben Bent** Søskrænten 20 (Vij) 86 28 18 27
- **Torsten Busk** Skodshøjen 55 (Ris) 86 21 60 76
- **Tove** Åbenrågade 7 (ArC) 86 11 02 47
- **Ulla** Fåborggade 7 B (ArC) 86 19 11 93

Jespersen Ulla Krag journ.
OleRømersG. 37 (ArC) 86 13 04 02
- **Ulrik** Blåbærhaven 35 (Lys) 86 12 04 35
- **Åse Irene** Urmagertoft. 79 (Høb) 86 29 61 46

Jespersgaard Erik mag.art.
HørmarksAllé 12 (Ris) 86 17 32 21
- **Ib** V.Søgårdsv. 15 (Åbh) 86 25 80 81
- **Randi & Jørn** HolmeMøllev. 122 (Høb) 86 11 24 89

Jespesen Jes SophusBauditzV. 5 (Åbh) 86 15 23 61
Jessen Anders Fogsgaard Spovevej 9 (Hin) . 86 91 16 13
- **Anna-Grethe** AnkerJensensV. 2 F (Åbh) 86 15 59 09
- **Anni L Aarup & Ole** RoukærAllé 17 (Høb) . 86 22 94 28
- **Anni S & Per** Sandbakken 35 (Høb) 86 15 15 08
- **Arvid & Mette** Egevænget 9 (Trj) 86 29 34 15
- **B** RundhøjAllé 109 (Høb) 86 11 40 21
- **B** Sdr.Ringg. 37 (ArC) 86 11 79 36

Jessen Bellevue - Briller og kontaktlinser
Ndr.Strandv. 53 (Ris) 86 17 33 55
Jessen Bellevue - Briller og kontaktlinser
Ndr.Strandv. 53 (Ris) 86 17 33 55
- **Bent** fuldm. Skovvej. 42 (ArC) 86 92 64 26
- **Bent Nørholm** indkøbsch.
Hjulbjergv. 147 (Høb) 86 27 68 31
- **Bente & Peter Zoffmann**
SkæringHedev. 242 (Egå) 86 22 16 81
- **Berit** Chr.WærumsG. 26 (ArC) 86 12 46 11
- **Birgit** Hvenevej 5 (Ris) 86 17 52 14
- **Brian & Birgitte Heissel**
Solskrænt. 14 (Brb) 86 18 23 86
- **Brian Rigelsen** Skovbypark. 40 (Gal) 87 45 08 38

Jessen Briller Skt.ClemensStr. 9 (ArC) 86 12 09 33
Jessen Caroline Abild Skt.PaulsG. 15 (ArC) .. 21 63 69 80
- **Casper** Volundsv. 14 (Åbh) 86 19 96 99
- **Christian Lomborg** Askvej 4 (Ris) ..... **Hemmeligt nr.**
- **Claus Palmgren** Merianvej 28 (Ris) 86 13 88 11
- **Dagny** Tirstrupv. 16 (Ris) 86 17 94 42
- **Else** Agerledet 3 (Vij) 86 29 19 23
- **Else Marie** Haslevangsv. 59 (ArV) 86 15 25 26
- **Erland U** adjunkt mag.art.
Christiansg. 24 (ArC) 86 19 05 95
- **Flemming** Grenåv. 648 G (Skd) 74 67 30 51
- **Flemming** læge Strandborgv. 42 (Ris) 86 17 81 04
  86 17 81 05
- **Gitte** Lyngballev. 8 (Gal) 86 95 49 01
- **Grete & Claus** Skovgårdsvæng. 119 (Trj) ... 86 29 56 95
- **Grethe** stud.psych. Vårkjærvej 32 (Vij) 86 11 56 48
- **Günther** konsulent Rensdyrv. 2 (Hin) 86 98 54 57
- **H K** Skejbygårdsv. 120 (Ris) 86 21 38 02

Jessen-Hansen Anne Asmusgårdsv. 14 (Lys) 86 18 35 73
- **Helle & Jens Ole** Holmetoft. 37 F (Høb) 86 27 75 32
- **Henning Kåre** HansSchourupsG. 5 (ArC) 32 15 90 03
- **Ingrid** Fuglebakkev. 124 (ArV) 86 16 64 97
- **Ivan** Strandbakkev. 18 (Egå) 86 22 77 34
- **J M** planlæg. Agatvej 10 (Skd) 86 99 23 30
- **Jens Hørlück** Perlevej 1 (Egå) 86 20 26 29
- **Jens Jørgen** Toftev. 13 (Gal) ..... **Hemmeligt nr.**
- **Jes & Ilse K** Langøvæng. 32 (Til) 86 24 50 51
- **Jette** Engdalsvej 74 (Brb) 86 26 20 10
- **John** Maden 6 (ArV) 86 15 33 23
- **Jytte** Runehøjen 22 (ArV) 86 24 08 06
- **Jørgen** spec.arb. Toftev. 13 (Gal) 86 94 63 81
- **K** lær. BredkærParkv. 34 (Egå) 86 22 06 32
- **Karin** MøllerMeyersV. 10 (Ris) 86 21 15 14
- **Karsten** Adelv. 20 (Ris) 86 17 76 50
- **Karsten** konsulent Søndermark. 77 (Hin) 86 91 23 45
- **Kenneth Wett** Tværg. 209 (Mal) 87 47 55 44
- **Kim Behrens** Gartnerpark. 81 (Tri) 86 13 75 73
- **Kaare Ulrich** cand.stip.
Lundbyesg. 22 (ArC) 86 19 75 16
- **Lars** Jldervej 6 (Høb) 86 24 11 18
- **Lars** Munkevæng. 27 (Egå) 86 74 29 10
- **Lars** Virupvej 15 (Hjo) 86 78 20 73
- **Lene** Nattergalev. 3 (Høg) 87 68 02 33
- **Lene & Jan** Vesterg. 39 (ArC) 86 19 65 47
- **Lis & Karl Arne** Fyrrevæng. 6 (Skd) 86 99 20 80
- **Lisbeth Holsteen** sygeh.dir.
Moesgårdv. 21 (Høb) 86 27 34 40
- **Lissi & Jørn** ElstedByv. 27 (Lys) 86 22 60 92
- **Lissy** Isgrystv. 254 (Hss) 86 14 98 34
- **Lone** Firkløverv. 62 (Gal) 86 94 30 34
- **Maike** Schleppegrellsg. 2 (ArC) 82 43 32 08
- **Marianne** lær. Lyngbakkev. 2 (Brb) 86 26 32 98

Jessen Marianne K og Peter
Nørrevang. 8 A (Hin) 86 98 60 23
- **Mark Christoffer**
FunchThomsensG. 12 (ArN) 32 18 18 41
- **Marlene** korresp. RundhøjAllé 96 (Høb) 86 25 32 28
- **Marlene Ibsen** Vesterbrog. 6 B (ArC) 86 18 25 64
- **Mathias** Bronzealdertoft. 24 (ArV) 86 21 00 52
- **Mogens Neergaard** Tranev. 43 (Hin) 86 98 55 20
- **Niels Kaae** VedGadekær. 2 (Lys) 87 43 00 30
- **Niels Skov** RundhøjAllé 35 (Høb) 32 16 79 78
- **Nikl** Havrevej 21 (Gal) 86 95 44 99

Jessen & Friends SørenFrichsV. 42 M (Åbh) . 27 79 54 49
- **Ole** H.N.ClausensG. 14 (ArC) 88 17 48 30
- **Ole** Montanag. 34 (ArC) 86 13 72 62
- **Otto K** Ellebrinken 24 C (Lys) 86 74 03 40
- **Palle** Toftebakk. 24 (Egå) 86 22 23 16
- **Per** lag.eksped. Janesvej 15 (Brb) 86 25 02 17
- **Per** lagerekspedientelev Damvej 92 (Sab) ... 86 94 96 76

Jessen Pernille Blåbærhaven 29 (Lys) 86 74 02 85
- **Pinje Pia N.** Kunneruphøj 61 (Hss) 86 28 03 31
- **Pinje Pia N.** Råhøjark. 38 (Vij) 86 28 03 33
- **Poul** Kirkedamm. 22 (ArC) 86 14 72 79
- **Poul** StennehøjAllé 188 (Høb) 86 27 93 68
- **Preben** Rønnevæng. 27 (Mal) 86 93 31 40
- **Sigrid** Rønbjergv. 32 (Ris) 86 21 05 40
- **Steen** Vest.Ringg. 34 (ArC) 86 12 67 38
- **Svend Erik** Tranebærv. 20 (Brb) 86 26 09 16
- **Søren Damgaard** Frederiksg. 38 (ArC) 86 17 78 78
- **Thomas** Sletterhagev. 25 (Ris) 86 17 71 68
- **Thomas Bech** Jegstrup. 254 (Hss) ..... **Hemmeligt nr.**
- **Thomas Reck** Drejøvæng. 103 (Til) 86 10 00 02

Jessen Tine & Simon Bach
Præstevang. 11 (Hin) 32 55 07 78
- **Tobias** EngholmsAllé 100 (Ris) 86 12 70 92
- **Tove Vinther** Præstevangsv. 6 (ArV) 86 15 95 46
- **Ulla Rudgaard** Nyg. 9 (ArC) 86 19 43 94
- **Vicki** Skovlundsv. 22 (Høg) 86 92 47 55
- **Villy** ØtteRudsG. 39 (ArN) 86 16 42 85

Jesslen Helle B & Søren D
Engskovgård 10 (Skd) 86 97 94 60
Jessien Susan Karetmagertoft. 21 (Høb) 86 29 72 17
Jesswein Verner H.C.Andersens Vej 5 (Åbh) . 86 25 75 09
Jesu Kristi Kirke Af Sidste Dg. He
LangenæsAllé 31 (ArC) 86 11 89 18
Jet - Trade Jegstrupv. 280 (Hss) ..... **Hemmeligt nr.**
Jet-Trade Jegstrupv. 280 (Hss) 70 20 06 00
Jet - Trade Telefax Jegstrupv. 280 (Hss) 86 29 28 61
Jetcab I/S Bentesvej 67 (Brb) 30 48 38 35
JetPrint ApS Højgårdsvang. 13 (Hin) 86 98 76 66
Jette Basse Aps Larixvej 2 (Sab) 86 96 08 89
Jette Jette Enebakken 3 (Lys) ..... **Hemmeligt nr.**
Jetting Brian Hæstvej 54 (Tri) 86 98 99 50
Jey It & Network Service
Vestergårdsvang. 78 (Vij) 41 20 50 09
JF Trans Urebjergv. 2 (Sab) 86 94 90 00
JG Elektronik (Jens Glavind)
Sønderg. 28 (Hin) 86 98 66 48
Jgl Shipping Horsevæng. 7 (Trj) 86 29 16 31
JH Byg & Inventar ApS Stenhøjvej 1 (Hin) ... 86 74 13 00
Jh Marketing Aps Mejlg. 50 (ArC) 88 91 31 00
  88 91 31 08
Jhm Tv Jernalderv. 324 (ArV) 51 88 15 70
Jiang Hao Vilh.BergsøesV. 55 (ArV) 32 11 97 00
Jiao Xuemei Terosevej 11 E (Skd) 87 49 00 69
Jigsaw M.P.BruunsG. 46 (ArC) 86 12 12 66
Jim Yrjø 9035479 Hansen
Søndermark. 87 (Hin) ..... **Hemmeligt nr.**
Jimex Aps Onstedvej 9 (Sol) 86 92 80 81
Jimmy's Brother IvarHuitfeldtsG. 19 (ArN) .. 60 22 01 13
Jind Ida Christine Byagervej 156 (Bed) 86 93 76 67
Jj Fisk Pakkerivej 14 Fiskerivej 0 ..... 86 12 68 05
Jj Inspektion ApS KastedByv. 24 B (ArN) 86 20 28 45
Jjdk Company Aps Mjølnersv. 8 (Åbh) 87 38 10 91
JK Auto Randersv. 123 (ArN) 86 16 87 65
Jk Biler, Jens Kjærsfeldt
KajMunksV. 56 (Vij) 86 14 45 00
JK Bogbinderi (Jan Kejlberg)
Græsvangen 6 (Til) 86 24 09 44
Jk - Byg Nyv. 2 (Mal) 24 64 56 75
J K Ejendomsservice (J Kristiansen)
Frejasv. 12 (Åbh) 46 99 79 98
Jk Hydraulik Og Maskinservice
Teglvangen 19 (Mal) 86 54 52 55
JK Maskiner ApS Gl.Viborgv. 116 (Sab) 86 24 34 55
JK Pharma AxelGruhnsV. 5 (Høb) 70 23 66 30
JK Trykluftservice Arresøvej 51 (Ris) 86 13 27 77
JK Trykluftservice (Jesper Kristensen)
Arresøvej 51 (Ris) 86 13 27 78
JK Æg en gros (Rene Kofoed)
FramlevKorsv. 5 A (Haj) 86 94 20 11
JKJ Rengøring & Vinduespolering
Løkkediget 5 (Sab) 42 36 99 44
Se annonce under:
Rengøring
JKM Udlejning ApS Bøgev. 2 (Hat) 86 98 19 49
Jks Vikar - Og Rekrutteringsbureau A/S
Åboulevarden 27 (ArC) 86 18 67 50
Telefax 86 18 67 51
JKT Service Teglgårdsv. 13 (Høb) 61 31 05 05
Jl Management Futuravej 22 (Hat) 98 90 04 00
Jlf Estates ApS Grønneg. 54 B (ArC) 31 66 68 70
Jlll Hakim Slotslyngen 3 (ArV) 32 14 87 99
Jls Trailerservice A/S Trueholmv. 8 (Til) 70 22 20 44
JM Auto ApS Silkeborgv. 573 (Brb) 86 25 33 01
JM Blikentreprise ApS Vesterg. 47 (Hod) 25 39 50 72
Jm Bogføringsbureau Virupvej 40 H (Hjo) .. 86 22 54 11
Jm Data, Tkast Aps Langelandsg. 203 (ArN) . 32 13 00 18
Jm - Haugaard A/S Stationsv. 11 (Høg) 70 70 20 97
JM Nedbrydning og Entreprenør
Saturnvej 17 (Hat) 40 19 19 72
Se annonce under:
Nedbrydningsforretninger og -materialer
JM Printing Brunbjergv. 11 (Ris) 86 21 33 88
JM Trykluft A/S Fabrikvej 5 (Vij) 86 28 25 11
JM Trykluft A/S Fabrikvej 5 (Vij) 86 28 25 11
Jm Trykluft A/S Fabrikvej 5 (Vij) 86 28 67 88
Jmj Serigrafi Lyngåv. 63 (Hat) 86 91 59 25
JMJ Serigrafi og Tampontryk
Lyngåv. 63 (Hat) 86 91 50 25
Jmk Invest Aps Ravskærvej 28 (Hin) ..... **Hemmeligt nr.**
Jmr Group Aps Bakken 1 (Hns) 70 27 00 38
  70 27 00 82
Jn-Ellnstallation ApS Gl.Horsensv. 79 (Sol) .. 87 48 08 08
JN Gulvservice (Jacob J Norrild)
Danmarksv. 35 (Skn) 23 96 89 98
Se annonce under:
Gulvbehandling
JNA Vinduer & Døre A/S
Stavneagerv. 28 (Egå) 70 23 15 23
Jo Byggefirma Aps Fårupvej 135 (Sab) 86 24 32 24
JO Plast A/S Gjellerupv. 84 A (Åbh) 86 25 46 00
Joakobsen Tom SolbjergHedev. 20 (Sol) 86 29 52 40
Joamer Ahmed Koll Mohamed
Gudrunsvej 22 (Brb) 87 79 23 80
Joan Torvet 14 (Gal) 25 12 63 87
Joanesarson Jan MarieBelowsV. 12 (ArN) 87 41 05 44
Job Kollegiet Skovbakkev. 51 (Brb) 86 16 02 11
Job Og Miljø Mosev. 20 A (Ris) 87 41 57 41
Job Vision A/S Kannikeg. 12 (ArC) 87 41 08 80
Jobcenter Horsens Jupiterv. 15 (Hat) 86 91 53 80
Jobcenter Aarhus Værkmesterg. 3 (ArC) 89 40 68 00
Jobcenter Århus Nord Århus Planteskole
SkæringParkv. 7 (Egå) 86 22 61 49
JobCompagniet PederSkramsG. 34 (ArN) 86 10 80 48
JOBDK A/S Sintrupvej 71 (Brb) 70 10 88 11
Jobe Charlotte TrigeMøllev. 4 (Tri) 86 76 04 77
Jobey Jai Wesley VejlbyToften 7 D (Ris) .... **Hemmeligt nr.**
Jobklouse 86 13 26 11
Jobmaster SørenNymarksV. 8 A (Høb) 86 12 22 33
Jobvækst ApS Nørre Alle 70 C (ArC) 70 26 66 20
Jobvækstedet Aps Karupv. 7 (ArC) 86 15 14 86
Jobzonen Aps Skæringvej 100 (Lys) 33 95 90 50
  33 95 90 52
  33 95 90 53
Jochimsen Jacob G.
Tordenskjoldsg. 59 (ArN) 78 78 65 61
- **Michael** Skernvej 6 (ArC) 86 13 40 40

Jochumsen Aksel Palliswej 54 (Brb) 86 25 37 33
- **Anette** Fåborggade 1 (ArC) 86 12 57 85
- **Bent** Skelbækvej 9 (Ris) 86 17 39 75
- **Brian** Nordvestpass. 58 (ArN) 86 10 36 48
- **E** Tirstrupv. 4 (Ris) 86 17 83 76
- **Egil** mask.arb. Ankersgade 19 (ArC) 86 14 13 98
- **Jens** Mustrupvej 17 (Mår) 86 92 62 97

Jochumsen Jens Nymarksvej 105 (Mal) 86 93 24 58
- **Jochum** forp. Nordvejen 3 (Sol) 86 92 79 14
- **Johanne** Mallinggårdsv. 58 (Mal) 86 93 23 23
- **Kirsten** Skejbygårdsv. 32 (Ris) 86 21 52 33
- **Pernille & Rene** Kunnerupvang. 38 (Hss) ... 86 28 14 63
- **Tove** Grenåv. 645 K (Skd) 86 99 25 23
- **V M** Skejbypark. 85 (ArN) 86 52 26 59

Jochumsens Vvs Og Blik Aps
Bondehaven 17 (Skd) 86 99 21 64
  86 99 36 05
Jochwed Aleksander Urmagertoft. 52 (Høb) 82 43 51 61
Joensen Allan & Charlotte Mertz
Haslevej 36 (Åbh) 86 15 60 68
- **Anna** Stavnsvej 46 (Til) 86 10 27 30
- **Anna Arnadóttir** Stavnsvej 46 (Til) ..... **Hemmeligt nr.**
- **Bárður** TilstBypark 21 (Til) 32 15 94 06
- **Doris** Grundtvigsv. 15 (Vij) 86 11 31 93
- **Hanne Vitus** Solbærhaven 33 (Lys) 86 22 39 33
- **Heri** Skejbypark. 22 (ArN) 32 20 80 27
- **Jesper** Majsmarken 140 (Lys) 86 22 84 95
- **Jesper Holm** Fåborggade 10 (ArC) 86 20 11 18
- **Oli** Stavnsvej 46 (Til) ..... **Hemmeligt nr.**
- **Steen Kropp** Skanderborgv. 173 (Vij) 35 10 20 95
- **Tatiana** BrobjergParkv. 55 (Egå) 86 22 62 49

Joern Christiane Grøtthøjpark. 163 (Vij) 86 10 36 85
Joga Design SkådeSøpark 21 (Høb) 86 72 59 66
Johan Carl & Jytte Bodil Pedersen
Nordborgg. 28 (ArC) 86 11 32 75
Johan R. Restaurant Musikhuset Århus
ThomasJensensAllé 2 (ArC) 22 30 00 92
Johanesson Svend Åge
Kunnerupv. 124 (Hss) 86 28 24 26
Johannes Anton Lykkegårdsv. 384 (Spo) 35 11 68 25
Johannes Møller Maskiner A/S
Tolsagerv. 2 (Hat) 86 91 42 78
Johannes Neye Lædervarer
Sønderg. 36 B (ArC) 86 13 56 80
Johannes Petersen A/S Nevavej 1 (Mår) 86 29 07 53
Johannesen Anna Agerv. 9 (Gal) 86 94 35 46
- **Annette** Vestermark. 41 (Gal) 86 94 77 88
- **Betty** Kirsebærhaven 82 (Lys) 86 22 26 48
- **Birgit** GodfredHansensV. 1 (ArN) 86 16 59 01
- **Bo** Hjelmagerv. 25 (Skd) 86 78 20 44
  86 78 45 30
- **Claus** Engdalsvej 95 (Brb) 86 26 26 66
- **Egon** serv.tekn. Firkløverv. 98 (Gal) 86 94 60 78
- **Ellen Schmidt** LangenæsAllé 22 (ArC) 86 14 71 93
- **Frede & Grethe** Granv. 6 (Mal) 86 93 21 61
- **Grethe & Frede** Nordborgg. 24 (ArC) 86 14 86 73
- **Henry** chauf. Ladingv. 26 (Gal) 86 95 44 14
- **Inga Lauge** Højagerpark. 65 (Sab) 86 94 85 95
- **Jan Mørk** kommis Ajstrupv. 50 (Mal) 86 93 21 85
- **Jonas Abraham** Tjørnev. 6 (Gal) 86 12 20 68
- **Jonas Funk** Pilevænget 10 (Høb) 32 15 94 30
- **Karen Margrethe** Flintebakk. 148 B (Ris) .. 86 10 01 45
- **Karen Margrethe** Grønneg. 77 (ArC) 86 19 11 13
- **Kirsten** Bævervej 7 A (Høb) 86 27 12 67
- **Lorit** Bushøjvej 215 (Høb) 86 27 97 70
- **Ole** Vesterskovv. 27 (Hat) 86 98 39 37
- **Orla Gorkl** mask.mest.
Katterhøjv. 15 (Høb) 86 27 05 14
- **Palle Søgaard** Pusthusvej 10 (Hns) 86 97 50 08
- **Paula** Hesselballev. 55 (Hjo) 86 99 31 97
- **Steen** Mandøvæng. 22 (Til) 86 24 61 61
- **Søren** Skovlundgårdsv. 55 (Vij) 86 77 07 52
- **Vibeke Dyrvig** Blomsterhaven 26 (Haj) 86 94 29 18
- **Åge** mal. Astervej 12 (Sab) 86 94 85 69

Johannessen Ane-Lise Thim
Viborgv. 859 (Sab) 86 94 87 08
- **Peter Goerlich** Pilegårdsv. 38 C (Hss) 86 28 54 60
  86 28 54 62
- **Peter Kannegaard** Fyrrevej 12 (Hat) 86 91 44 88
  86 98 13 54
- **Søren** akad.ing. Bispelundv. 43 (Bed) 86 19 12 34
- **Thora** boghold. Ormslevv. 82 (Vij) 86 11 95 47
- **Tove** Mejlg. 72 (ArC) 86 19 76 76
- **Villy Nygaard** Kirkebakk. 33 (Mke) 86 99 71 15

Johannesson Thomas Gravesen
HerlufTrollesG. 44 (ArN) 32 15 16 48
Johannsen Annette Jættehøjen 55 (Ris) 86 21 90 09
- **Anny** Nordborgg. 23 (ArC) 86 11 69 38
- **Bettina Hedegaard** Attikavej 28 (Hjo) 32 16 36 88

Johannsen Birthe & Lars Wohlert læger
Skt.PaulsKirkepl. 2 (ArC) 86 12 23 28
- **Egon & Lillian Sørensen**
Solkærvej 37 (Hin) 86 91 22 02
- **Ejnar Hvidkjær** Bjørnshøjv. 5 (Tri) 86 23 00 19
- **G** konsulent Stejlagerv. 3 (ArV) 86 15 55 69
- **Gitte** Kornmodsbakk. 88 (ArV) 86 75 06 06
- **Gurli Busch** Tårbækvej 6 (ArC) 86 11 00 72
- **Hanne** OleRømersAllé 21 (Gal) 86 94 72 03
- **Helle Hvidkjær** Trojav. 22 (Hjo) 86 24 01 90
- **Ingelise** Børupvej 334 (Trj) 86 29 69 39
- **Jakob Daa** Mustrupvej 49 (Mår) ..... **Hemmeligt nr.**
- **Jeppe** Falstersg. 14 (ArC) 32 11 24 70
- **John Pelle** Jernaldervej 314 (ArV) 86 24 57 09
- **Leif** Voldbyvej 7 (Gal) 35 10 04 03
  86 95 40 87
- **Lis Halwas** Højager 58 (Hjo) 86 22 01 42
- **Maja & Ingwer Kjær**
Holmstruphøjv. 169 B (ArV) 32 14 14 74
- **Maja Kjær** Holmstruphøjv. 169 B (ArV) ... **Hemmeligt nr.**
- **Marie** Langelandsg. 56 (ArC) 86 18 99 08
- **Steen** EdouardSuensonsG. 2 (ArN) 86 21 37 84
- **Steen-Ulrich** stud.mag.
Langelandsg. 202 (ArN) 86 10 54 75

Johansen A & O, Brødrene A/S
Ravnsøv. 7 (Ris) 70 28 07 55
Johansen Agnete Graven 2 (ArC) 87 46 02 52
- **Alice** Vestervang 25 B (ArC) 86 36 77 18
- **Allan** Skovhøj 55 (Hss) 86 11 04 54
- **Allan** stud. Dyssehøjv. 16 (Brb) 86 26 50 50
- **Anders** Jadevej 3 (Skd) 86 99 24 57
- **Anders** Stavnsbakk. 12 (Ris) 77 34 14 54
  87 34 14 54
- **Andreas Juul** Anholtsg. 8 (ArC) 86 12 01 01
- **Anja** Toftev. 19 (Høg) 35 14 41 41
- **Anna Marie** Nørrevæng. 74 (Trj) 86 29 23 78
- **Anna Marie** Ternevæng. 6 (Mke) 86 37 73 36
- **Anne Frils & Jørgen S Thomsen**
Fenrisvej 75 (ArV) 86 18 56 73
- **Anne-Grete & Arne** Horsevæng. 65 (Trj) .. 86 29 69 70
- **Anne Houmann** Tingstedet 64 (Brb) 86 26 00 25
- **Anne Lise** EgåStrandv. 2 D (Egå) 86 22 81 50
- **Anne Marie** Øster Alle 32 (Vij) 86 11 04 91
- **Anne Mette & Ole Tang**
Havgårdsv. 17 A (Ris) 86 17 35 64
- **Annette Harloff** Øster Alle 53 (Vij) 86 14 81 40
- **Annie** Vesterg. 76 (Gal) 86 94 46 81
- **Anny** Enghavev. 10 (Hns) 86 99 48 73
- **Arnanguaq Pauline Dorthe**
Birkepark. 8 (Åbh) ..... **Hemmeligt nr.**
- **Arne** Byagervej 81 B (Bed) 86 93 80 60
- **Arne** Horsevæng. 65 (Trj) ..... **Hemmeligt nr.**
- **Arne Flemming** Skovpark. 14 (Ham) 86 96 80 63

Johansen B Skolelodd. 26 (Hjo) 86 99 90 62
- **B** Østerg. 2 (Hns) 86 91 21 79
- **B Frils** lekt. Fortebakk. 38 (Ris) 86 17 51 10
- **B Greve** Bavnegårdsv. 125 (Hss) 86 28 50 84
- **Benny** Holmkærvej 14 (Tri) 86 10 74 36
- **Bent** Højgårdsv. 6 (Hin) 86 98 58 68
- **Bent** Nyv. 1 (Ham) 86 96 35 02
- **Bent** Silkeborgv. 722 (Brb) 86 26 26 95

Johansen Bent Skjørringv. 18 (Gal) 86 94 50 69
- **Bent Ole** Resedavej 20 (Ris) 87 93 04 87
- **Bente** Holmesving. 8 (Høb) 86 27 51 32
- **Bente** MøllevangsAllé 163 (ArN) ..... **Hemmeligt nr.**
- **Bente** Svinget 6 (Gal) 86 94 47 07
- **Bente & Jan** Humlevej 19 (Hns) 86 99 67 98
- **Bente & Torben** Bygmarksv. 15 (Haj) 86 14 55 92
- **Bente Skovby** Bjarkesvej 23 (Åbh) 86 15 42 05
- **Benthe** Fresiavej 6 (Skd) 86 99 30 89
- **Berit** Skov ass. Grøndalsv. 254 (Vij) 86 28 42 06
- **Betina Borg** Engskovvæng. 158 (Skd) 86 97 97 00
- **Betinna** Østergårdsparken. 223 (Trj) 87 38 95 63
- **Birgit** Firkløverv. 13 (Gal) 86 94 30 29
- **Birgit & Klaus** Lucernevæng. 6 (Høg) 86 92 35 44

Johansen Birgitte W og Tolvo Henrik Mustonen Haugesundsv. 17 (ArN) 86 16 88 77
- **Birthe Elise** Hammershusv. 68 (ArV) 86 16 58 94
- **Birthe Krogh** Tornebakk. 132 (Ris) 86 21 98 21
- **Bjarne** Laskedalen 61 (Brb) 58 59 86 78

Johansen Bjarne salgsch.
Minervavej 76 A (Ham) 86 96 91 91
- **Bjarne Maile** RisvangAllé 24 (ArN) 86 10 35 71
- **Bjarne Vering** Holmev. 128 (Høb) ..... **Hemmeligt nr.**
- **Bjerne** o.postb. Enøvænget 42 (Til) 86 24 84 81
- **Bo** Dalumvej 9 (Høb) 86 11 35 24
- **Bo** Rørsangerv. 1 (Brb) ..... **Hemmeligt nr.**
- **Bo** Stadion Alle 43 (ArC) 86 14 38 13
- **Bo Kruse** Randersv. 150 (Mke) 86 97 48 88
- **Boy** Vesterg. 6 A (ArC) 86 12 13 04
  86 12 14 59
- **Bruno** SkejbyVænge 107 (ArN) ..... **Hemmeligt nr.**
- **Bruno** mask.arb. Tranev. 2 (Hin) 86 98 52 02

Johansen C sygepl. Krathusvej 4 (Ris) 86 17 36 16
- **Carsten** RosenvangsAllé 233 (Høb) 86 29 11 27
- **Cathrine** Montanag. 44 (ArC) 82 43 91 18
- **Chr Berg** truckfør. HolmeByv. 45 (Høb) 86 27 22 74
- **Christel Katja Munch**
Kildegårdsv. 9 (Mke) 86 75 32 96

Christian B & Karen Buhl
Kunnerupv. 162 (Hss) 86 28 54 69
- **Christina** shinedanmark
Runestenen 7 (ArV) 32 12 24 24
- **Claus** Stadion Alle 30 (ArC) 86 19 39 56
- **D & N P Nielsen** Ravngårdsv. 19 (Hat) 86 98 13 69
- **Ditte** Edelhoffv. 1 (Haj) 86 94 23 26
- **Dora** Birgittev. 3 (Brb) 86 25 74 56
- **E** Skovgårdsvæng. 96 (Trj) 86 29 24 60
- **E** mur.mest. Viborgv. 102 (Ham) 86 96 20 88
- **E M** Skovvangsv. 169 (ArN) 86 16 46 64

Johansen E. og O. Odinsv. 22 (Åbh) 86 15 86 57
- **Eigil** Fåborggade 10 (ArC) 86 19 60 40
- **Eigil** kont.ass. Rosenvæng. 141 (Høg) 86 92 23 01
- **Ejvind Lindstorff** mask.arb.
Louisev. 8 (Brb) 86 25 29 81
- **Ell F** vicev. Spongpark. 25 (Høg) 86 92 20 13
- **Elin** Kjærslund 5 (Vij) 86 29 23 19
- **Elna** Vester Alle 19 (Høg) 86 92 12 89
- **Else** Vilhelmsborgvæng. 15 (Bed) 86 93 66 85
- **Else Marie** Ålesundsv. 18 (ArN) 86 16 72 14
- **Emi** Holmev. 256 (Høb) 87 38 12 14
- **Emma** Nørreg. 11 B (Ham) 86 96 91 56
- **Erik** lokomotivfør. Smedebakk. 19 (Hjo) 86 21 17 45
- **Erik Borup** karetmag. Mosevangen 6 (Lys) 86 22 12 63
- **Erik & Nina** Karlslundv. 2 A (Bed) 86 23 00 22
- **Erik Korr** Østervang. 34 (Gal) 86 94 34 35
- **Erik Lykke** Vesterskovgårdsv. 23 (Mke) 86 37 67 01
- **Erling** Majvej 29 (ArV) 86 15 61 47
- **Erling** mask.arb. SophusBauditzV. 23 (Åbh) 86 15 65 61
- **Erling Lund** pølsemag.
Skrydstrupv. 17 (ArN) 86 16 11 18
- **Ernst** forp. Kvottrupv. 114 (Sab) 86 24 10 30
- **Ernst** lær. Grønnevej 14 (Gal) 86 94 33 85
- **Esther** Solhvervsv. 18 (ArN) 86 10 19 22
- **Eva Malte** Søskrænten 56 (Vij) 88 19 63 30
- **Eva Malte** cand.psych.
Søskrænten 56 (Vij) 86 28 96 00
- **Find Berg** Rødtjørnv. 13 (Sab) 86 26 24 07
- **Finn** Søkjærvej 19 (Vij) 86 11 39 60

Johansen Finn tømr.mest.
Thorsagerv. 2 C (Mke) 86 37 72 80
- **Flemming** Engvangen 22 (Lys) 86 74 13 69
- **Flemming** Nekselvej 9 (ArV) 86 16 13 73
- **Flemming** Snogebækv. 30 B (ArV) 86 15 01 14
- **Flemming** lag.eksped.
Toftevæng. 15 (Egå) 86 22 36 19
- **Flemming** togbetj. Bakkefaldet 3 (Hin) 86 91 17 60
- **Flemming Bay** Jegstrupvæ

Johansen Henning Bang smed
Trankjærgårdsv. 121 (TrJ) 86 11 07 66
- **Henning C W** Mandøvæng. 25 (Til) 86 24 40 24
- **Henning Lading** Eghovedvej 31 (Mal) 86 93 20 38
- **Henny** Selmersvej 15 (Vij) 87 38 00 88
- **Henrik** Vilh.BergsøesV. 63 (ArV) 86 10 58 93
- **Henrik** kloakmest. Vinterslevv. 67 (Hat) 86 44 52 27
- **Henrik & Karin Rask** Skagenvej 6 (Egå) 86 22 45 41
- **Henrik Skytte** Storenorv. 13 (Mad) 86 19 26 50
- **Herdis Nygaard** Ormslevv. 50 (Vij) 86 14 46 24
- **Hr. Thomas Aukund** Lundbyesg. 16 (ArC) 32 10 77 69
- **Hugo** o.ass. Oslogade 27 (ArN) 86 16 29 45
- **I** Næshøjvej 58 (Haj) 86 94 18 37
- **I K** Nyvangsvej 18 B (Høg) 86 92 47 50
- **I L** bankass. Rypev. 36 (Høb) 86 27 44 17
- **Ib Møller** matros Gl.Kirkev. 2 (Hjo) 86 22 48 29
- **Ilse** Aldersvo. 36 (ArN) 86 16 33 18
- **Ina Gram** Tjelevej 23 (Ris) 86 10 03 39
- **Inge** Hovedgaden 10 (Mke) 86 97 47 48
- **Inge** LangenæsAllé 38 (ArC) 86 11 81 68
- **Inge** P.P.BrumsG. 38 (ArC) 86 14 24 37
- **Inge** Vestermøllev. 126 (Tri) 86 10 05 16
- **Ingeborg** Fiskerg. 90 (ArC) 86 11 65 12
- **Inger** Østboulevarden 21 (ArC) 86 19 93 18
- **Inger** lær. KammaRahbeksV. 48 (Åbh) 86 15 82 36
- **Inger M & Hans Kurt** Udsigten 16 (Brb) 86 26 38 38
- **Inger Marie** Lillerings. 16 A (Gal) 63 13 01 13
- **Inger Marie Stephensen**
Byagervej 154 (Bed) 86 93 77 16
- **Ingvar** chauf. Præstemark. 18 (Hns) 86 99 48 59
- **Isabella** Råhøjvænge. 30 (Vij) 86 28 09 30
- **Ivan** Landevej. 59 B (Hns) 86 99 76 66
- **Ivar Steen** postb. Musvågevej 20 (ArV) 86 16 61 98
- **Jacob** NielsJuelsG. 57 (ArN) 78 78 26 01
- **Jacob** Skelagerv. 424 (ArN) 86 12 48 05
- **Jacob Honoré** Willemoesg. 82 (ArN) **Hemmeligt nr.**
- **Jacob & Tinna Juhl** Hjaltesvej 22 (Hat) 86 98 21 15
- **Jan** Næsbyv. 23 (Høb) 86 12 55 02
- **Jan** Århusv. 249 (Gal) 86 94 73 28
- **Jan Berg** Astervej 13 (Sab) 86 93 65 13
- **Jan Kristian** Vestergårdsvang. 82 (Vij) 86 28 26 40
- **Jan Salling** SkæringParkv. 562 (Egå) 86 22 19 43
- **Jane** Grenåv. 645 B (Skd) 86 43 53 43
- **Jane S & Martin Ahler**
Nedergårdsv. 11 (ArN) 86 78 30 15
- **Jens** Jagtvej 10 (Ham) 86 96 34 43
- **Jens & Anne Mette U** Højager 62 (Hjo) 86 22 23 14
- **Jens P** Holmkærvej 50 (Trl) 86 23 09 61
Johansen Jens Vinther mal.mest.
Delfinvej 29 (Hjo) 86 99 95 20
- **Jesper** Falstersg. 3 (ArC) 32 16 58 69
- **Jesper** Nordrevej 15 (Sab) 86 94 94 04
Johansen Jesper Smedeskovv. 32 (Gal) 20 24 67 78
- **Jesper** Smedeskovv. 32 (Gal) 86 94 49 91
86 94 49 93
- **Jesper** Smedeskovv. 81 (Gal) 86 18 98 46
- **Jette & M. Riegård Buhrkal**
Edderfuglev. 13 (Skd) 86 99 33 77
- **Jette & Mads Posch** Marienlystv. 23 (ArN) 86 24 51 55
- **Joan** Fredensvej 1 (Mke) 86 37 75 79
- **Johannes** Damsbrovej 40 (Hin) 86 91 14 10
- **John** Lykkenshøj 26 (Brb) 86 26 02 92
- **John** Løvkærvej 16 (Sab) 86 24 26 90
- **John** VisbjergHegn 19 (Mår) 86 29 88 88
- **Johnni** Rødtjørnv. 25 (Sab) 86 94 80 40
- **Jonna** Neptunvej 54 (Vij) 86 14 74 51
- **Jytte** Brohaven 13 B (Egå) 86 22 30 85
- **Jytte** Grenåv. 21 (ArN) 86 10 22 32
- **Jytte** Randersv. 150 (Ham) 86 96 33 79
- **Jørgen** C.A.ThyregodsV. 106 A (Åbh) 35 10 24 18
- **Jørgen** Hougårdsv. 50 (Brb) 86 26 38 30
- **Jørgen** bankfuldm. Roligheds. 10 (Gal) 86 94 45 59
- **Jørgen** ing. Rensdyrv. 3 (Høb) 86 27 30 24
- **Jørgen** tlf.ing. Plantagen 10 (Skd) 86 99 16 45
Johansen Jørgen F Irisvænget 2 (Høg) 86 92 11 04
- **Jørn** Strandmarksv. 30 A (Ris) 86 17 66 60
- **K** Bredg. 36 (Mal) 86 93 11 95
- **K M** arklt. Kvædevej 14 (Høb) 86 27 18 18
- **Kaj** Skejbypark. 284 (ArN) 86 78 58 95
- **Kaj** Åbakk. 5 A (Høg) 86 92 12 82
- **Kaj** konsulent Kløvervang. 41 C (Skd) 86 19 33 80
- **Kamille** Silkeborgv. 276 (Åbh) 86 77 09 29
- **Karin B** Trillegårdsv. 3 (ArV) 86 15 67 01
- **Karl** ing. Udsigten 21 (Brb) 86 26 33 06
- **Karsten** Lundbyesg. 13 (ArC) 88 19 40 73
- **Karsten** Mosealleen 57 (Til) 86 24 81 86
- **Karsten** Sandkåsvej 6 (ArV) 86 12 25 32
- **Kenneth** Møbækvej 4 (Hin) 86 96 76 15
- **Kenneth** Møllevang. 5 (Hin) **Hemmeligt nr.**
- **Kerstine** Voldbyvej 52 (Gal) 86 95 43 78
- **Kim** Kolt0stærv. 70 (Hss) 86 28 78 32
- **Kim** Rønvangen 282 (Hin) 86 91 15 72
- **Kim & Lissy** Odderv. 174 (Høb) 86 27 02 69
- **Kirsten** Ingersvej 1 (Brb) 82 43 40 22
- **Kjeld Bay** tømr. Skovgårdsvæng. 484 (TrJ) 86 29 13 74
- **Kresten** Skelagerv. 404 (ArN) 32 11 39 30
- **Kristian** salgskons. SolbjergHedev. 12 (Sol) 86 92 77 16
- **Kristian & Mette** Landsbækv. 89 (Ham) 86 96 01 57
Johansen Kurt Rosenpark. 27 (Gal) 86 94 33 53
- **Kurt** Viborgv. 104 (Ham) 86 96 25 99
- **Kurt & Inge** Kileparken 24 (Til) 86 24 16 00
- **Laila & Søren** Frichsvej 19 (Gal) 86 94 51 19
- **Lars** Bangsbopark. 45 (Skd) 86 76 10 77
- **Lars** Grågåsevej 18 (Mke) 45 70 35 10
86 36 48 70
- **Lars** Jegstrupv. 108 (Hss) 86 28 65 63
- **Lars** Trankjærgårdsv. 8 (TrJ) 86 11 28 85
- **Lars** ing. Kastanie Alle 8 (Åbh) 87 44 00 00
- **Lars B** mask.arb. Brombærhaven 80 (Lys) 86 22 83 19
- **Lars & Chanette Kjærlund**
Mejlbyv. 638 (Hjo) 86 21 19 54
- **Lasse** Elmehaven 42 (Lys) 44 32 32 24
- **Laurids** o.porter Kantorvæng. 11 (Ris) 86 21 35 39
- **Leif** Plejegårdsv. 3 (Hss) 86 28 25 93
- **Leif** gartn. Rørsangerv. 1 (Brb) 86 25 24 56
Johansen Lena Marianna sygepl.
Nordlige Bjergev. 3 (Høb) 86 27 15 45
- **Lene** Mølievejen 27 (ArC) 86 13 55 67
- **Lenette Andsbjerg** Frichsvej.22 (Gal) 86 94 57 44
- **Leo** komm.ass. BrabrandSkovv. 57 (Brb) 86 25 15 96
- **Lillan & Freddy** Vividvej 6 (Hat) 86 98 19 34
86 98 19 36
86 98 38 77
- **Lilly Linea** Silkeborgv. 108 (ArC) 86 15 31 20
- **Line Denhardt** Thorsagerv. 25 (Mke) 86 37 60 30
- **Lise Ulsøe** MaxMüllersG. 13 (ArC) **Hemmeligt nr.**
- **Liselotte** Gordonhaven 26 (Hat) 86 23 00 48
- **Lissi** RundhøjAllé 32 (Høb) 86 11 94 74
- **M.** Ananasvej 3 (Hin) 86 91 23 13
- **Maja** SabroVænge 91 (Sab) 86 94 83 58
- **Margit** Elgårdsminde 14 (Hat) 86 98 19 24
- **Margit Elise** Kirkedamm. 47 (ArC) 86 11 27 50
- **Margit & John E Hansen**
Alphavej 10 (Høb) 86 11 74 34
- **Maria Tina Ocana** EgåMøllev. 9 (Egå) **Hemmeligt nr.**

Johansen Maria Tina Ocana
Rønnehaven 45 (Lys) 87 36 10 45
- **Marianne** Svalevej 16 (Hin) 86 91 03 74
- **Marianne** Østergårdspark. 191 (TrJ) 86 15 65 93
- **Marie** Pilegårdsv. 46 (Hss) 86 28 32 37
- **Martin** Silkeborgv. 158 (ArC) 32 21 02 99
- **Martin Bergmann** Ørnsøvej 4 (Ris) 86 17 01 27
- **Merete** Præstegårdsv. 1 (Gal) 86 95 41 19
- **Mette** Barthsgade 12 A (ArN) 97 56 00 65
- **Michael** Jordbrovej 17 (ArN) 32 12 89 57
- **Michael** SkæringParkv. 21 (Egå) 86 74 02 55
- **Michael Kirstejn** Løvagervej 12 (Hjo) 86 16 19 03
Johansen Michael og Susanne Sigaard
Thorsen Vardøgade 8 (ArN) 86 10 01 51
- **Michael Schafranek** Vest.Havev. 2 (Lys) 32 11 11 24
- **Michael Skjoldborg** Silkeborgv. 116 (ArC) 86 15 00 62
- **Mikael** Søtoften 17 (Egå) 86 22 30 47
- **Mogens** Auningv. 48 (Mke) 32 15 15 99
- **Mogens** Bygvænget 8 (Mke) 86 97 41 08
- **Mogens** Ramsøvej 4 (Hin) 86 96 30 02
- **Mogens** TendrupHovv. 2 (Hns) 86 10 32 87
- **Mogens Haa** mask.arb.
Skanderborgv. 143 (Hin) 86 98 77 34
- **Mogens Kirstejn** Virupvej 46 H (Hjo) **Hemmeligt nr.**
- **Mogens Kirstejn** typogr.
Virupvej 46 H (Hjo) 86 22 19 97
Johansen Mogens Malte afd.ch.
Hørhavevej 37 (Høb) 86 27 45 49
- **Mona** Myrholmsv. 25 (Vij) 86 11 94 60
- **Morten** Humlevej 28 (Hns) 86 97 43 67
- **Morten Lystorp** Julsøvej 132 (Ris) 86 25 32 01
- **Natalia** Hovedgaden 39 B (Brb) 35 12 46 62
- **Niels** Finlandsg. 25 (ArN) 32 62 19 93
- **Niels Erland** Ewaldsgade 17 (ArC) 86 19 67 19
- **Niels-Jørgen** Elstedhøj 5 (Lys) 86 22 18 59
- **Niels Ole** Enghavev. 37 (Vij) 86 11 87 08
- **Niels Skov** VorregårdsAllé 125 (ArN) 86 74 07 30
- **Nikolaj Bogensee** TietgensPl. 10 (ArC) 32 12 33 20
Johansen & Rasmussen A/S, Arkitekter
LangenæsAllé 21 (ArC) 86 14 94 00
Se annonce under:
Arkitekter
- **Ole** Højagerpark. 2 (Sab) 86 94 87 58
- **Ole A** skibsfør. Skolepark. 48 (Bed) 86 93 62 91
- **Ole Bernth** montør Smedevæng. 32 (Gal) 86 94 60 43
- **Ole Lindeborg** Østergårdsv. 300 (Sol) 86 92 61 22
- **Ole Stampe** Klokkeskovv. 53 (Vij) 86 95 15 62
- **Olga** Mosealleen 49 (Til) 86 24 39 58
- **Orla Linde** ing. Engblommev. 6 (Ris) 86 17 52 71
86 17 52 73
- **Ove** Gavnøvæng. 8 (Til) 86 24 13 93
Johansen Ove mek. KollensMøllev. 12 (Høg) 86 92 45 00
Johansen P Stitz TilstVesterv. 29 (Til) 86 25 07 92
- **Paul Dumont** Sandkåsvej 20 (ArV) 86 15 68 94
- **Peder** Provstebakk. 14 (ArV) 86 18 06 40
- **Peder E** landmd. Skyttev. 19 (Ham) 86 96 34 98
- **Per** Gudrunsvej 24 (Brb) 86 25 20 57
- **Per Hald** Gartnervænge. 7 (Hns) 86 37 70 66
- **Per Hammershøj** lær. Jønhøjvej 20 (Åbh) 86 15 50 10
- **Per Aa** Pottemagertoft. 141 (Høb) 86 29 74 51
- **Pernille Thyge** Trepkasg. 21 (ArC) 86 14 29 22
- **Peter S** Børupvej 299 (TrJ) 86 29 99 29
- **Pia** JyllandsAllé 8 (ArC) 86 11 53 23
- **Poul Dahl** MariusSimonsensV. 11 (ArN) 32 14 61 44
- **Poul Erik** Attikavej 58 (Hjo) 86 99 90 51
- **Poul Erik** Elstedhøj 2 (Lys) 77 89 72 24
- **Poul Erik** kleinsm. Nyvangsvej 12 A (Haj) 86 94 14 26
- **Poul S.** Forten 3 (ArN) 86 23 29 69
- **Preben** Hovvej. 1 (TrJ) 86 92 79 42
- **Preben** P.S.KrøyersV. 3 B (Høb) 86 12 72 89
- **Preben Højrup** mek. Horsevæng. 85 (TrJ) 86 29 42 03
- **Ragna** tlfn. Stationsstr. 1 (Hat) 86 98 06 21
- **Rasmus Bækby** Espegårdsv. 15 (Vij) 86 20 19 23
- **Rikke** SkejbyVænge 169 (ArN) 86 78 33 15
- **Rogvi** Trillegårdsv. 56 (ArV) 86 27 86 42
- **Ruth** Karensvej 13 (Brb) 86 25 26 74
- **Ruth** Odderv. 71 (Høb) 86 27 69 39
- **Ruth & Leif** Hovedvej. 55 (Hss) 86 28 39 67
- **S P** stationfed. Abildgade 9 (ArN) 86 16 72 26
- **S Radich** cand.scient.
BredkærTværv. 42 (Egå) 86 22 24 63
- **Sidsel Babette** Englodden 8 (Mår) 86 78 27 22
- **Signe** Toftev. 1 C (Hat) 86 98 13 03
- **Sinna** Stockholmsg. 31 (ArN) 86 16 59 97
- **Sonni** Toftev. 42 B (Høg) 32 11 24 78
- **Steen** Urmagertoft. 132 (Høb) 87 34 59 25
- **Susanne** Bavnegårdsv. 110 (Hss) 86 28 11 24
- **Susanne Hjorth** Børupvej 113 (TrJ) 86 29 38 97
- **Susanne & Alf Vatne** Egev. 9 (Skd) 86 20 10 90
- **Svend** gdr. True Byvej 7 (Til) 86 24 19 23
- **Søren** Elverumvej 17 (ArN) 86 10 37 35
- **Søren** Jagtvej 38 (Ham) 86 82 95 90
- **Søren** Mallinggårdsv. 91 (Mal) 86 93 23 78
- **Søren Aalund** Frichsvej 19 (Gal) **Hemmeligt nr.**
- **Søren Helmart** Lundbyesg. 13 (ArC) 32 18 39 14
- **Søren Stampe** Råhøjvænge. 8 (Vij) 86 28 35 49
- **T P** kont.ass. Runegårdsv. 28 (Høb) 86 14 72 07
- **Tage Bjørn** Stovbakken 16 (Mke) 86 99 73 00
- **Tech Lars P** stud Kastanie Alle 8 (Åbh) 86 15 55 52
86 15 58 50
- **Thessa** Gudrunsvej 74 (Brb) 82 43 93 82
- **Thomas** Skovbakkev. 9 (Brb) 86 26 52 25
- **Thomas Palmelund** Brendstrupv. 15 (ArN) 32 16 10 39
Johansen Thoger Tinningvej 11 (Hin) 86 25 77 83
- **Tina** Adslevvej 15 (Høg) 86 92 18 36
- **Tina** Brunhøj 86 (Høg) 86 25 09 51
- **Tina Yde** NielsJuelsG. 47 (ArN) 86 77 03 60
- **Tonny Rosenfeldt** Grønningen 16 (Hat) 86 96 11 15
- **Torben** Elmev. 9 (Ris) 86 17 65 70
- **Torben** Tåsingeg. 14 (ArN) 86 10 37 58
- **Torben Kaae** Håruptoft. 3 (Hjo) 86 99 96 40
- **Torkild** Ravnholtv. 4 (Sol) 86 92 99 69
- **Tove & Otuf** Nyv. 27 (Hns) 86 99 42 36
- **Trine** Højgårdsv. 2 (Hin) 35 84 04 71
- **Trine Nygaard** Tordenskjoldsg. 86 (ArN) 32 17 69 73
- **Trine Susanne** Vestervang 31 (ArC) 86 13 87 86
- **Trine Thyge** HansBrogesG. 16 (ArC) 86 18 12 46
- **Ulla** Damvej 96 (Sab) 86 94 83 96
- **Ulla** Fasanlund. 37 (Hin) 86 98 69 14
- **Ulla Grud** Kirkegårdsv. 10 F (ArC) 86 10 43 14
- **Ulla Thybo** Bakkekammen 29 (Ris) 86 21 16 46
- **Ulrik** Skt.PaulsKirkepl. 14 (ArC) 87 41 92 81
- **V A** lær. Tirstrupv. 13 (Ris) 86 17 86 49
- **Vagn** Baldersvej 12 (Gal) 86 94 44 32
86 94 44 92
- **Vibeke** fuldm. Ankersgade 23 (ArC) 45 81 07 45
Johansen Viggo Møller
Rønnehaven 18 (Lys) 86 22 59 54
- **Villy** Moltkesvej 22 (Vij) 86 11 53 46
- **Vivi** FrydenlundsAllé 37 (ArV) 86 15 18 87
- **Vivi** sygepl.elev Ørebrogade 6 (ArN) 86 16 48 81
- **W.** Haslevangsv. 1 (ArV) 86 75 07 01
Johansen Wagn Møllegangen 10 (Ris) 86 21 22 04
- **Walther** Banegårdspl. 1 (Hin) 86 98 72 52

Johansen Willy E o.postkontr.
Grøfthøjpark. 157 K (Vij) 86 28 86 60
- **Winni Såg Nielsen Gunder Rosendal**
Odderv. 93 (Høb) 86 20 92 97
- **Winnie** Byv. 26 A (Bed) 86 13 81 15
- **Å** VorregårdsAllé 129 (ArN) 86 10 59 96
- **Aa S** Anbækvej 23 (Ham) 86 96 33 88
- **Aase** Ørnedalen 31 (Lys) **Hemmeligt nr.**
- **Åse Højgaard** Perikumvej 6 (Egå) 86 22 45 17
Johanson Charlotte Merkurvej 7 (Hin) 86 10 40 60
- **Henning** Merkurvej 14 (Hat) 86 98 32 50
- **Jannick** Chr.Molbechs Vej 14 (ArC) 33 11 52 80
- **Jesper** Kystvej. 49 (ArC) 32 16 70 93
- **Johnny** Bygaden 24 (Ham) 86 11 46 10
- **Tina** Anbækvej 8 (Ham) 86 96 08 50
Johansson Anne Marie & Ivan Børsting
Engv. 2 (Gal) 86 95 02 04
- **Birger & Else** Skovbypark. 103 (Gal) 86 94 39 50
- **Emil Nordkvist** Trillegårdsv. 45 (ArV) 35 14 25 05
- **Gunver** Vest.Ringg. 52 (ArC) 86 18 72 53
- **Jan Dorn** Egå Engvej 184 (Egå) 86 17 19 21
- **John** NorgesAllé 6 (ArN) 86 16 08 63
- **Jutta Mette Marie**
JensBaggesensV. 110 (ArN) 86 10 25 38
- **Jørgen** afd.ch. Grøndalsv. 230 (Vij) 86 28 14 75
- **Mai-Britt** Ndr.Strandv. 38 (Ris) 86 17 68 53
- **Michael** Bragesvej 8 (Åbh) 86 15 64 01
- **Michael** Skytsbjergv. 25 (Spo) 86 96 84 98
- **Morten Gress** JensBaggesensV. 78 (ArV) 86 16 28 34
- **Nils Davis** Rosenvæng. 89 (Høg) 87 53 87 57
- **Ola & Alis** Libravej 9 (Høb) 86 14 55 68
- **Per** fuldm. Højlundspark. 77 (Sol) 86 92 82 07
- **Søren Nordkvist** Fløjstrupv. 14 (Mal) 86 11 69 17
- **Tommy Kabell** vognfør.
Brohaven 4 A (Egå) 86 22 63 18
John Aps OtteRudsG. 9 (ArN) 77 34 85 48
John Frandsen A/S Østerg. 40 (Ham) 86 96 30 08
John-Hanna Meta Randersv. 15 (ArN) 86 24 87 78
John Holm (Århus Olie) Slipvej 1 (ArC) 86 92 66 96
- **Lene B & Erik** Mejlbyv. 665 (Hjo) 86 99 97 08
- **Morten** Sationikiv. 107 (Hjo) 86 99 88 88
Johns Blomster V. John Nielsen
Hæstvej 57 (Tri) 86 91 18 06
John'S Bodega Aps Mindev. 6 (Ham) 86 96 22 34
Johnsen Alice Møllevang. 1 (Hin) 32 16 75 82
- **Alice & Lars** Tunøvej 9 (Gal) 86 94 69 24
- **Anders** Åg. 6 (Tri) 86 98 93 51
- **Anita** SolbjergHedev. 89 (Sol) 86 14 85 21
- **Anna** J.P.LarsensV. 126 (Brb) 98 42 67 81
- **Anna & Torben Fogh**
Frøkærpark. 22 (MÅr) 86 29 57 72
- **Anne Julie Holm** MarselisBoul. 28 (ArC) 32 17 55 73
- **Anne-Louise** Eksdyrvæng. 40 (Høb) 86 27 08 02
- **Anne Marie** Engparken 38 (Hat) 86 98 18 74
- **Anni** Bronzealdervæng. 54 (ArV) 48 48 19 91
- **Benny** Vestermøllev. 206 (Tri) 86 23 14 13
- **Bente** Nymarksvej 16 (Gal) 86 24 21 23
- **Birger** Mageltornv. 10 A (Ris) 86 17 04 07
- **Bjarne** Elmehaven 45 (Lys) 86 22 21 11
- **Bjarne** Tornballev. 55 (Til) 86 22 42 55
- **Bjerne & Åse Mølgård Rise**
JyllandsAllé 33 (ArC) 86 14 27 25
86 19 43 19
- **Britta & Rasmus** Toften 3 (Mke) 86 37 75 56
- **Bruno** salgsch. Joh.BaunesPl. 20 (ArC) 86 14 15 12
- **David** Skovfaldet 6 (Ham) 35 13 08 75
- **Dorte** Emiliehøj 14 (Høb) 32 14 13 60
- **Dorthe** Skovvej. 44 A (ArC) 86 20 10 48
- **Egon** eksped. Nordvangsv. 4 (Egå) 86 22 29 88
Johnsen Else Bogenhøjv. 5 (Tri) 86 98 90 96
- **Else** Kunnerupv. 33 (Hss) 86 28 32 99
- **Else Marie** Fr.BarfoedsV. 71 (ArV) 86 10 56 22
- **Elva** Stadion Alle 23 (ArC) 86 18 22 10
- **Erik** RoaldAmundsensV. 13 (ArN) 86 10 35 09
- **Erling** Mosegårdsvang. 34 (Tri) 86 97 92 92
- **Ethel** Femmøllerv. 4 (Ris) 86 17 11 06
- **Filip Drejer** Bispehavev. 55 (ArV) 32 11 51 90
- **Flemming** Bøgevænget 58 (Trj) 86 72 09 13
- **Georg** gdr. Stillingv. 130 (Sab) 86 94 84 68
- **Gert** Bispehavev. 119 (ArV) 86 75 91 99
- **Gunnar D** mek. Trøjborgv. 64 (ArN) 86 10 23 09
- **H Holm** salgskons. Egevænget 20 (Gal) 86 94 63 66
- **Hanne** Vestervangsv. 38 (Ham) 87 62 09 59
- **Hans Henrik** Ahornvej 39 (Hns) 86 99 47 45
- **Hans Søren** Landevej. 223 (Hat) 86 91 49 31
- **Helle** Langballevæng. 74 (Mår) 86 29 37 10
- **Helle** Revelhøjv. 33 (ArN) 86 10 85 34
- **Helle-Vibeke** Kappelsdal 80 (Ham) 86 96 98 50
- **Henrik** Karetmagertoft. 138 (Høb) 86 10 85 84
- **Haakon H** møb.polstr.
Augustenborgg. 25 H (ArC) 86 75 05 73
- **I R** Skovvangsv. 99 (ArN) 86 14 70 68
- **Ib Herred** Byagervæng. 80 (Bed) 75 53 11 44
- **Ida Margrethe** Mosealleen 57 (Til) 87 45 12 18
Johnsen J. vognmd. Rådhusgade 44 (Odd) 86 27 06 55
- **Jacob** Egebjergv. 157 (Brb) 32 12 35 80
- **Jacob** TietgensPl. 9 (ArC) 32 14 79 07
- **Janie & Bjarne** Nymarksvej 16 A (Mår) 86 29 38 56
Johnsen Jens bankass. Rosenpark. 4 (Gal) 86 94 45 49
- **Jesper** Stobdrupv. 3 (Hat) 87 61 37 42
- **Julie Lundtoft** Skejbygårdsv. 178 (Ris) 76 10 03 22
- **Jørgen** assurandør Strandpark. 25 (ArC) 86 18 96 18
- **Jørgen** gdr. Mosegårdspark. 11 (Trl) 86 98 90 43
- **Karen** Nørreskovv. 149 (Hin) 87 65 61 70
- **Kari Anders Hedegaard**
Skejbygårdsv. 36 (Ris) **Hemmeligt nr.**
- **Kari Anders Hedegaard**
Skejbygårdsv. 36 (Ris) 86 21 72 12
- **Karlo** arb.md. Ditzelsvej 34 (Ham) 86 96 15 57
- **Keld Eberhardt** blik.sl.
Skovbrynet 19 (Ham) 86 96 32 65
- **Kim Bundgaard** Nørrevæng. 42 (TrJ) 86 77 06 01
- **Kim Høgh** Rosenholmv. 26 B (Hns) **Hemmeligt nr.**
- **Kim Høgh** Rosenvang 36 (Hns) 86 99 64 52
- **Kirsten Elisabeth** Gl Viborgvej 28 (Ham) 70 26 70 60
- **Kirsten F** sekr. Ndr.Kringelv. 5 (Egå) 86 22 30 62
- **Kristian** Agerbærvej 21 (Sab) 87 62 90 32
- **Lars** Hindhøjen 153 (Hin) 86 98 86 77
Johnsen Lars Ildervej 11 (Høb) 86 27 66 52
- **Lene** cand.mag. Havtornvej 10 B (ArN) 86 16 56 05
- **Lisbeth** Bygmarksv. 9 (Haj) 86 94 21 32
- **Lise** journ. Klintev. 18 (Ris) 86 17 73 53
- **Lissy** kont.ass. Røddikvej 51 (Gal) 86 94 44 94
- **Louise Bisbo** Fænøgade 5 (ArC) 32 18 44 65
- **Mads** RudolphWulffsG. 14 (ArC) 86 26 45 60
- **Marguerite** Bygaden 29 (Ham) 97 70 10 48
- **Marianne** . VejlbyVænge 122 (Ris) 72 65 12 01
- **Mark** IngerslevsBoul. 14 (ArC) 32 15 29 05
- **Niels** mask.arb. Børupvej 327 (TrJ) 86 29 91 65
- **Niels Christian Bach**
Dalgårdspark. 33 (Hns) 86 24 71 23
Johnsen Offset A/S Bakkehegn. 3 (Grn) 87 58 30 00
- **Ole** Skolev. 21 C (Mke) 87 74 66 00
- **Patrick** Rosenholmv. 26 B (Hns) 87 61 88 28
- **Preben** Hvedevej 7 (Gal) 86 94 54 25

Johnsen Rolf Vegavej 64 (Høb) 86 15 47 45
- **Rolf Steengaard & Carsten Vester**
Nøjsomhedsv. 4 (Brb) 86 25 03 75
- **Signe** Engdalsvej 116 A (Brb) 86 26 35 80
- **Susanne Buch** Præsteager 179 (ArN) 86 23 27 69
- **Sv E** Randersv. 588 (Tri) 86 98 95 29
- **Svend** Runestenen 1 (ArV) 86 24 58 71
- **Søren** montør Havtornvej 3 (ArN) 86 16 53 02
- **Thomas Steengaard** Banevæng. 11 (Mke) 86 16 30 50
Johnsen Thorkild Ebeltoftv. 129 (Mke) 86 37 21 39
- **Tina Bank** Markvangen 9 (Vlj) 75 28 22 11
- **Tina Bank** Markvangen 9 B (Vlj) **Hemmeligt nr.**
- **Tina Richard** Elverhøjen 116 (Hat) 86 16 42 50
- **Torben** Møleskovv. 9 (Høb) 86 27 77 86
- **Torben & Linda** Nørrevæng. 95 (TrJ) 86 14 44 65
- **Ulla** KollensMøllev. 11 (Høg) 86 89 08 87
- **Vagn Erik** Lisbjerg Kolbyvej 9 (Ris) 35 13 18 27
- **Willy Bøgeskov** Donsvej 3 (Brb) 86 26 50 88
- **Winnie Friis** Silkeborgv. 140 (ArC) 86 15 25 02
- **Aage** civ.ing. Kornblomstv. 4 (Ham) 86 96 94 22
- **Aage Ollvarius** Kornblomstv. 4 (Ham) **Hemmeligt nr.**
Johnson Controls Denmark Aps
Chr.X'sV. 201 (Høb) 86 10 06 34
86 10 06 37
87 36 70 00
Johnson Controls Denmark Aps
Sortevej 40 (Hns) 86 99 42 00
Johnson Controls Denmark Koleteknik
Sortevej 30 (Hns) 87 36 31 00
Johnson Controls Denmark Koleteknik Aps Sortevej 30 (Hns) 86 99 41 70
86 99 44 33
Johnson Henrik Elgaard
Ormslevv. 255 (Vij) 86 28 38 36
Johnson Inger grafik. Skt.PaulsG. 7 (ArC) 86 13 64 50
- **Lene** Grundtvigsv. 24 (Vij) 86 14 30 42
- **Marc** BødkerBallesGård 8 (ArC) 86 18 06 44
Johnsson Barbro Elisabeth
Kasernebuevalderen 7 (ArC) 86 13 54 44
- **S** Engparken 13 (Høg) 86 92 14 79
Johs. Møllerés Maskiner A/S
Tokagerv. 2 (Hat) 87 61 81 38
Jokinen Rita Elkjærvej 28 (Åbh) 86 25 02 34
Jokumsen Hans Kornmodsbakk. 48 (ArV) 86 75 06 17
- **Kenny** Eliekærpark. 50 (Hns) 86 99 28 90
- **Sonja** Viborgv. 34 (ArC) 86 13 86 58
Jola Boghandel BjørnholmsAllé 4 (Vij) 86 12 13 17
Jola-Indbinding ApS BjørnholmsAllé 4 (Vij) 86 11 00 33
Joll Jørgen Urvej 10 (Ham) 86 96 53 72
Jollin-Laursen Lisbeth
Brendstrupv. 124 (ArN) 86 78 71 05
Jolly KK Vesterg. 37 (ArC) 86 12 56 46
Jomaa Sleiman Lenesvej 11 (Brb) 86 25 96 26
Jonas E Tirstrupv. 14 (Ris) 86 17 46 41
Jonas Madsen Og Birthe Nørby
TilstVesterv. 35 (Til) 86 75 05 12
Jonas Olav Søvej. 26 (Høg) 86 92 31 06
Jonas Peter Holm / Novida Aps
Magnollav. 6 (Vij) 86 18 58 54
Jonasdottir Asgerdur Lystrupv. 237 (Lys) 86 13 90 19
Jonasen Birthe RundhøjAllé 116 (Høb) 86 14 76 79
- **Kim** Jernaldervæng. 73 (Brb) 32 11 69 13
- **Viggo** Hørgårdsv. 18 (Ris) 86 17 49 57
Jonassen Anne Mari Hyldehaven 72 (Lys) 86 22 41 79
- **Asbjørn** Bækketoppen 14 (Sol) 86 92 91 04
Jonassen Benni Blikkenslagerfirma v/
Geert Jonassen Åbyv. 112 (Åbh) 86 75 24 64
Se annonce under:
Blikkenslagere
Jonassen Benni blik.sl. Mejløvæng. 48 (Til) 86 24 44 64
- **Christian** Kirsebærv. 7 (Sab) 86 16 55 86
- **Eva & Morten Lotz** St.BlichersV. 33 (Åbh) 86 25 95 97
- **Geert** Roligheds. 3 (Gal) 86 94 64 80
- **Hans Jørgen** Vest.Ringg. 168 (ArC) 32 16 78 50
- **Henny** KongsvangAllé 14 (ArC) 86 27 30 95
- **Inge** HaraldJensensPl. 11 (ArC) 32 11 61 64
- **Jonas** AjstrupStrandv. 190 (Mat) 86 93 36 24
- **Jørgen** tømr.mest. Dalhøjvæng. 20 (Vij) 86 12 17 62
- **Mike** MarselisBoul. 55 (ArC) 32 12 23 60
- **Nina** Araliavej 38 (Haj) 86 94 19 82
- **Per & Jeanette Vogelius**
Abildgade 36 (ArN) 86 16 09 55
- **Poul Erik** landmål.medhj.
Chr.KiersPl. 6 (ArC) 86 13 12 73
- **Susanne** Frederiksg. 70 B (ArC) 86 18 56 13
- **Thorkild** Vesterg. 106 (Gal) 86 94 55 69
- **Tonny** ejd.hdl. Fasanlund. 14 (Hin) 86 22 66 29
- **Aage** Græsvangen 15 (Til) 86 24 35 08
Jonasson Dina Åstrupgårdv. 5 (Skd) 35 14 61 40
- **Mia** Frejasv. 6 (Gal) 86 16 00 05
- **Monica** Solbakk. 1 B (Ris) 86 18 16 07
Jonathansen Claus
Elgårdsmindepark. 28 (Høg) 75 16 02 42
- **Elly & Erik** Emiliedalsv. 215 (Høb) 86 72 57 28
Jones Albert L. LudvigFeilbergsV. 24 (Åbh) 82 43 71 95
- **Albert Lee** LudvigFeilbergsV. 24 (Åbh) 86 15 12 96
- **Birthe Elli** Nørrevæng. 160 (TrJ) 86 29 70 11
- **Clive Francis** RundhøjAllé 92 (Høb) 32 13 06 32
- **Nell** Bækhusvej 6 E (ArN) 35 13 26 98
- **Nykola Clare** Nørre Alle 30 (ArC) 86 17 14 47
Jong Lene Lundbyesg. 23 (ArC) **Hemmeligt nr.**
Jonigkeit Christian Thorvaldsensg. 32 (ArC) 32 12 03 45
Jonker Lone Reginehøjv. 15 (ArN) 86 16 03 42
Jonsdottir Heidbra & Einar Baldursson
Granv. 16 (Hat) 86 91 57 63
Jonsen Bente Midtagerv. 1 (Vij) 86 14 76 38
Annette Mols Jonshøj Klosterg. 60 (ArC) 21 74 42 41
Jonshøj Annette Mols
SmedegårdsAllé 6 (Mal) 86 93 20 17
Jonshøj Birgit Willemoesg. 10 (ArN) 86 16 60 25
Jonson Kim Sigridsvej 37 (Brb) 86 25 23 10
Jonsson Elin Æblehegnet 1 (Mår) **Hemmeligt nr.**
- **Ellen** Nordborgg. 51 (ArC) 86 11 79 58
- **Hjalti** Østergårdstoft. 56 (Hjo) 86 10 52 62
- **Ib Rasmussen** Porsevænge. 121 (Hss) 87 37 07 58
- **Katarina** Højager 90 (Hjo) 86 12 07 81
Jonsson Magnus Rugmarken 48 (Lys) 86 22 31 32
- **Michael** Jegstrupv. 206 (Hss) 48 48 29 97
- **Sigurdur

Jord

Jordemoderkonsultationen
Skråvejen 1 (Gal) 86 94 41 91

Jordemoderkonsultationen I Hammel
Søndervangsv. 3 (Ham) 87 62 22 11

Jordens Frugter Tordenskjoldsg. 63 (ArN) ... 86 16 47 40
Se annonce under:
Helsekost

Jordhøj Ulla & Ole Aakjær
Vermundsg. 3 B (Vlj) 86 11 62 41

Jordmiljø A/S Lomvievej 22 (Skd) 86 18 75 79

Jordt Henrik Ananasvej 21 (Hin) 86 91 07 09
- **Kirsten** afd.bibliot. Kantorpark. 4 (Ris) 86 21 12 85

Jorton A/S RobertFultonsV. 16 (ArN) 89 30 45 00
Telefax 89 30 45 45

Joseff Freddy Tujavej 9 (Gal) 86 95 01 23
- **I A P.P.ØrumsG.** S (ArC) 86 14 24 90

Josefsen Bent GedingSøv. 1B (Til) 86 24 69 67

Josefsen Bent & Ulla Ernebjerg Andersen
GedingSøv. 1B (Til) 86 24 69 67
- **Bente** bejos Æblehaven 3 B (Ris) 86 17 60 70
- **Charlotte** Bernstorffsv. 35 (Vlj) 86 14 67 47
- **Ejvind** Tilemannsv. 20 (Ham) 86 96 18 89
- **Henning** gdr. Valmuev. 13 (Ham) 86 96 20 47

Josefsen Henny Møller apot.ass.
Frijsenborgv. 145 (Ham) 86 96 01 67
- **Kirstine & Jens Nøhr** Hougårdsv. 21 (Brb) 86 26 07 67
- **Lars** Malerkrog. 6 (Ham) 86 96 26 16
- **Lene** Roarsvej 21 (Åbh) 86 13 49 94
- **Martin** Frederiksg. 24 (ArC) 32 20 92 61
- **Mette** Strandvej. 30 B (ArC) 87 31 02 10
- **Michael Krogh** Råhøjvej 40 (Vlj) 86 28 33 89
- **Morten Bak** Værkjærvej 6 (Vlj) 86 11 91 14
- **Ole** gdr. Vestervangsv. 78 (Ham) 86 96 01 12

Josefsson Erni lær. Kantorpark. 69 (Ris) 86 17 33 27

Josep Ruban Mosevænget 1 (Hin) 86 91 07 93

Joseph Mary Alpedalen 12 (Hns) 86 99 64 90
- **Russel** Grøfthøjpark. 152 (Vlj) 35 10 79 32

Josephsen Henning Helmdal insp.
GrønløkkeAllé 46 (TrJ) 86 29 49 84
- **Jens Peder** gdr. Birkev. 17 B (Ham) 86 96 16 65
- **Knud** Nyhavevej 9 (Ham) 86 96 98 86
- **Kristine & Kjeld** Randersv. S01 (Gal) 86 95 00 15
- **L'B** prok. Enemærket 56 (Ris) 86 21 42 15
- **Nikolaj Riis** Katrinebjergv. 56 B (ArN) 32 14 63 21
- **Signe** Sallv. 18 A (Ham) 86 96 00 14
- **Winnie** Nydamsvej 12 (ArN) 86 11 40 31

Joshua Hodge Photography
Mejlg. 78 B (ArC) 60 43 80 05

Joslassen Anne-Grethe Tvilum
Søndermark. 119 (Hin) ..... Hemmeligt nr.
- **Anne-Grethe Tvilum & Jens Peder Nielsen** Søndermark. 119 (Hin) 86 98 71 90
- **Henrik Hornbæk** Byv. 12 (Hns) 86 99 46 46
- **Kirsten B** Sct.KarensKilde 8 (Hns) 86 99 47 99

Journalist Vivian Voldgaard
Vesterg. 5 (Hat) 20 71 48 77

Journalisterne Skt.PaulsKirkepl. 9 B (ArC) 86 12 11 66

Jousselin Jacques Odensegade 36 (ArC) 86 76 52 18

Jovanovic Aleksandar Ormslevv. 293 (Vlj) ... 86 16 39 50

Jowin Aps Stationsv. 14 (Mke) 70 23 88 68

Jowin Aps Tendrupvej 19 (Hns) 70 23 88 78

Jp Consult (Johnny Hune Pedersen)
Grenåv. 761 (Skd) 86 25 12 00

Jp Line ApS SkæringHedev. 152 (Egå) 86 24 91 06

Jp System Design Østerg. 23 (ArC) 86 12 11 24

Jps Clemens A/S Skovbrynet 10 (ArC) 87 34 03 20

Jr-Byg Skelagerv. 198 C (ArN) 29 25 67 20

JR Cabling Søndermark. 26 (Hin) 86 98 69 00

JR-Solfilm Lundingsg. 33 (ArC) 42 24 85 16

Jr System & Regnskab
Præstegårdsv. 53 (Mår) ..... Hemmeligt nr.

Js Autoservice Jørgen Søndergaard
JensBassesv. 20 (Hns) 86 97 42 23

Js Danmark A/S Voldbjergv. 12 (Ris) 87 41 98 94

Js-Express OlofPalmesAllé 42 A (ArN) 28 94 74 08

Js World Media A/S
SørenFrichsV. 42 K (Åbh) 87 32 50 00

Jsa Sikring Aps ElstedByv. 18 (Lys) 86 22 56 44

Jsa Teknik Skovlundgårdsv. 202 (Vlj) 22 16 66 45

Jsd Trading Ørnebakken 10 (Lys) 20 89 69 13

JSF It Partner ApS
Sandgravvej 2, kl
8000 Århus C
86 12 60 47
www.jsf.dk

JSF It Partner ApS Sandgravv. 2 (ArC) 86 12 60 47
Se annonce under:
EDB - installation, service og vedligeholdelse

JSP, Byggefirmaet A/S
Drammelstrupv. 302 (Sol) 86 92 65 95

Jsp Sværigesv. 6 (Ham) 86 96 51 75
86 96 95 11

JSP Data Consulting Heidesvej 23 (Høb) 86 13 66 96

Jsr Media I/S Østboulevarden 11 E (ArC) 28 14 93 51

Jtm Invest Bærupvej 146 (TrJ) 86 29 98 99

Jual Hanne L. Jernalderv. 188 (ArV) 86 24 60 80

Jubo Rustfri Stål A/S Agerbakken 11 (Høg) 86 57 15 17
86 95 21 53

Juch Hans Larsen A/S Elstedhøj 32 (Lys) 86 22 38 54

Juel A & Lars Færch Jensen
Februarvej 52 (ArV) 86 75 02 02
- **Anders** Østermarksv. 11 (Til) 86 75 10 01
- **Anne Lise & Sven Thomsen**
Augustenborgg. 25 H (ArC) 86 11 40 58

Juel Auto (Morten Juel) Græsvangen 12 (Til) 86 24 75 35
Se annonce under:
Autoreparation
- **Bent Hansen** programmør
Tranev. 44 (Hin) 86 98 84 42
- **Birgit Christine**
GodfredHansensV. 32 (ArN) 86 16 28 44
- **Gitte** Hadbjergv. 16 E (Hat) 32 16 99 71
- **Grethe** Vestervang 9 (ArC) 86 13 97 19

Juel Hansen Inger Fyrkatvej 4 (ArN) 86 10 36 16
- **Leon** Frisenholt 18 (TrJ) 86 11 22 30
- **Mette** Gyvelpark. 31 (Gal) 87 54 02 11
- **Inge Hvid** Grønneg. 1 (ArC) 86 12 63 61
- **Jørgen** ing. Enebærv. 57 (Ris) 86 17 64 20
- **Leif & Inge** Vegavej 15 (Hat) 86 98 33 50
- **Lene** Silkeborgv. 124 (ArC) 86 15 20 80
- **Luise** Lollandsg. 64 (ArC) 86 13 30 07
- **Mette** Bramstrupv. 55 (Hat) 86 42 30 38

Juel Michael & Lone Finnerup Pedersen
KornbakkeAllé 82 (ArN) 86 78 75 82
- **Peter Emil** Silkeborgv. 311 (Åbh) 88 17 44 24
- **Steven** Dr.LarsensV. 26 (Hat) 86 77 06 13
- **Thomas** Vermundsg. 1 A (Vlj) 86 15 12 22
- **Tina** Nørrevang. 36 (Hin) 86 98 64 68
32 10 34 10

Juel-Winther Susanne
H.V.KålundsV. 8 (ArC) 77 34 40 00

Juelsgaard Kannegaard Anders
Bækkelundsv. 10 (Ris) 86 12 72 20
- **Karen** Valmuev. 32 A (Ris) 86 17 17 59
- **Marianne** Silkeborgv. 15 (ArC) 88 19 72 84
- **Palle & Bodil E. Kragh** Birkev. 10 (Ris) 86 20 18 12

Juggessur Irena Augustvej 1 (ArV) 86 75 11 31

Juh Invest Aps (Jan Humle)
Søndermark. 104 (Hin) 86 98 68 62

Juhl A/S Sofienlystv. 21 (Mal) 86 93 13 33

Juhl A/S Sofienlystv. 21 (Mal) 86 93 15 11

Juhl Anders Flintebakk. 149 (Ris) 86 21 98 78
- **Anette** Østervang. 10 (Gal) 86 11 93 97
- **Anja** Voldbyvej 14 A (Gal) 97 70 08 77
- **Anne** Skejbypark. 270 (ArN) 86 21 12 87
- **Anni** Ryesgade 33 (ArC) 86 19 47 41
- **B** Vest.Ringg. 156 (ArC) 86 19 15 08
- **Bent** overlæge professor
Labyrinten 9 (Brb) 86 26 06 07
- **Bente** Libravej 10 (Høb) 86 14 22 60
- **Binna** LangenæsAllé 26 (ArC) 32 14 37 23
- **Caja** Vinkelv. 4 (Hin) 72 65 10 36
- **Casper** Bymosevej 56 (ArV) 86 12 10 24

Juhl-Christensen Claus Byv. 30 (Hat) 86 61 48 20
- **Christian** Skovvej. 3 (ArC) 86 10 67 12
- **Cornelius Egon Søndborg**
Pihlkjærsv. 25 (Høb) 86 14 76 20
- **Else** Nørreskovv. 239 (Hin) 86 98 62 12
- **Erik** befragt. Ndr.Strandv. 139 (Ris) 86 17 40 08
- **Eva** Skovgårdsvæng. 126 (TrJ) 86 72 26 08
- **Gert & Kate** Lindøvæng. 18 (Til) 86 24 65 79
- **Grethe & Jørgen Boler Pedersen**
Bushøjvej 272 (Høb) 86 27 56 16
- **Hanne** Louise Jernalderv. 186 (ArV) ..... Hemmeligt nr.
- **Hans** tømr. Elstedvænge 22 (Lys) 86 22 45 18
- **Hans Jørgen** afd.led. Majvej 4 (ArV) 86 15 93 60
- **Henrik** Kildegårdsv. 3 (TrJ) 86 92 94 09
- **Henrik & Laila** Svalevej 41 (Hin) 86 54 68 68
86 98 68 68

- **Henrik & Solveig Rasmussen**
HaraldKiddesV. 25 (Åbh) 86 15 28 95
- **Henrik V & Gitte P** Bavnegårdsv. 1 (Hss) ... 86 28 96 84
- **Inga** Fuglebakkev. 92 (ArV) 86 16 14 68
- **Inge** Lundbyesg. 2 (ArC) 86 19 91 68
- **Ingelise** F.VestergaardsG. 20 (ArC) 86 19 98 37
- **Inger** MarselisBoul. 34 (ArC) 86 18 32 73
- **Inger & Hans Jørn** Mondrupsv. 11 D (Vlj) .. 86 28 54 94

Juhl-Jensen Knud Vengberg
Højager 86 (Hjo) 86 27 15 21
- **Stine** Karetmagertoft. 136 (Høb) 32 11 23 27
- **Jette** Strandpark. 40 (ArC) 86 12 46 29
- **Jørgen** Mondrupsv. 9 (Vlj) 86 28 94 04
- **K.** Porsevæng. 103 (Hss) 86 29 57 68
- **Kaj** Porsevæng. 103 (Hss) ..... Hemmeligt nr.
- **Karen Bjørn** Skejbygårdsv. 94 (Ris) 86 10 70 14
- **Karin Hoborg** Østerg. 59 D (Hat) 98 12 68 09
- **Kari Peter & Ellen Lunde**
Firkløvverv. 26 (Ris) 86 17 50 48
- **Kirsten** Æblehaven 5 (Ris) 86 17 72 86

Juhl Knudsen Claus SkæringHavv. 91 (Egå) . 86 10 29 72
- **Lars** Chr.X'sV. 2 (Vlj) 48 41 35 51
- **Lindy** Høgevej 45 (ArV) 86 16 58 52
- **Lise & Hans Elskjær** Tammerisv. 32 (Ris) .. 86 21 92 20
- **Lone** BorumLandev. 8 (Sab) 86 94 93 80
- **Mai-Britt** sygehjlp. RundhøjAllé 25 (Høb) .. 86 14 64 91
- **Martin** Sandballev. 51 (Hin) 86 98 38 33

Juhl Martin El - Teknik
Strandvej. 12 C (ArC) 86 91 19 22
- **Mathias Holmen** Langelandsg. 52 (ArC) 86 13 66 11
- **Mette** Byv. 41 (Bed) 86 93 81 86
- **Michael** Reginehøjv. 27 (ArN) 32 11 11 68
- **Michael** Ørnehøjen 2 (Lys) 87 62 79 93
- **Morten** RundhøjAllé 94 (Høb) 86 77 07 71
- **Niels Flemming** H.N.ClausensG. 20 (ArC) ... 86 19 93 96

Juhl Nielsen Jørgen J Ellerupvej 20 (Ham) .. 86 96 28 32
- **Ole** Heklagade 6 B (ArN) 86 24 59 69
- **Ole & Kirsten** Christinedahlsv. 38 (Gal) 86 94 67 83
- **Peter Vind Nygaard** Løvagervej 28 (Hjo) .. 86 22 72 56
- **Poul** Hindbærhaven 28 (Lys) 86 22 24 89
86 38 38 22
- **Rene F** Mejlbyv. 28 (Hat) 86 38 38 44
- **Steen** Højagerv. 5 (Spo) 86 29 97 79
- **Susanne** Løgtenvej 7 (Hns) 86 97 42 43
- **Svend Aage** Rørvangen 4 (Lys) 86 21 39 68

Juhl-Sørensen A/S Skovvej. 2 B (ArC) 70 13 17 44

Juhl-Sørensen A/S Skovvej. 2 B (ArC) 86 12 67 58

Juhl-Sørensen C Skovvej. 2 B (ArC) 86 12 67 44
- **Tina** Lyngåv. 11 (Hat) 86 93 09 79
- **Tine Birgitte** Toftevæng. 13 (Egå) 32 12 82 20
- **Ulrik Thorø** Uffesvej 18 (Vlj) 32 15 85 12

Juhl Vilhy bogh. TrankærVænge 168 (TrJ) 86 29 77 71
- **Aage Mariussen** Birkev. 8 (Ham) 86 94 82 62

Juhler Allan Teglværksg. 10 (ArC) 32 14 14 15
- **Charlotte** Gjerngård. 14 (Ham) 32 16 94 28
- **Lilli Beth Angelika**
Græsvangen 193 (Til) ..... Hemmeligt nr.
- **Marianne** F Sandbakken 10 (Høb) 86 27 86 23
- **Svend Aage** salgsled.
Gartnervæng. 46 (Hin) 86 98 56 16
- **Thomas** Vintervej 60 (ArV) 86 28 09 59

Juhlert Sarah Sieker Sejrøg. 16 (ArC) 32 15 22 94

Juhlin Claus Porsevæng. 51 (Gal) 86 76 30 60
- **Lotte P. & Kim** Rosenhaven 1 (Høg) 86 92 29 66

Juice Stop Badstueg. 4 (ArC) 86 13 69 65

Jul Bent & Hanne Taisbak Grenåv. 27 (ArN) 86 16 81 12

Jul Kristensen Henning
Vest.Ringg. 232 (ArC) 86 18 40 18
- **Vilhy** Åbenrågade 7 (ArC) 86 14 34 54
- **Poul** Jævndøgnsv. 24 (ArN) 86 10 16 33
- **Rikke** Ranunkelv. 319 (Sab) 86 27 29 33

Julager Peter Magnoliav. 4 (Vlj) 86 14 06 50

Julholt Jan Kragh o.mek.
Ønsbækvej 14 (Skd) 86 99 19 10
- **Loni** Stavtrupv. 127 (Vlj) 86 28 03 04

Julin Consult Byagervej 223 (Bed) 86 12 17 44

Julin Sarah & Bjarke Bekhøj
OtteRudsG. 9 (ArN) 32 17 24 74

Julius Anne Marie Fredensgårdsv. 31 (Høb) . 86 11 06 88
- **Gudrun** Engdalgårdsv. 44 (Bed) 86 93 61 51

Julius Lars Gl.Frijsenborgv. 25 (Ham) 74 44 10 09

Julsgaard Brian Lindesnæsv. 13 (ArN) 86 18 27 82
- **Erik** LangenæsAllé 74 (ArC) ..... Hemmeligt nr.

Julshede Grete Gl.Skanderborg. 112 (Spo) . 86 96 81 91

Julsrud Lise Steinmannsg. 12 (ArC) 86 76 54 95

Julsevej, Den Integrerede Institution
Julsevej 3 (Ris) 87 13 81 89

Jumaili Rushdi Gudrunsvej 68 (Brb) 32 17 48 47

Jumbo Transport Solutions A/S
Lokesvej 8 (Åbh) 86 75 45 75

Jumcaale Hallmo Ahmed
Bentesvej 7 A (Brb) 86 21 01 88

Jumeah Khalil FrydenlundsAllé 51 (ArV) 88 19 78 70

Jumaa Ezzedine Tranekærpark. 19 (Ris) 32 16 18 53

Juna Pack A/S Sintrupvej 8 (Brb) 39 90 14 80
39 90 14 85

Juncker Anders Voldbyvej 29 (Gal) 86 95 46 23
- **Bo** IngerslevsBoul. 4 (ArC) 35 39 47 00
- **Helle Bjerre** Vestervang 38 (ArC) 87 30 30 49
- **Inger** Vestervang 40 (ArC) 86 18 98 18
- **Jeppe** Vestermøllev. 42 (Tri) 86 92 72 27
- **Karoline Rahbek** Studsgade 24 (ArC) 32 12 69 48
- **Leo** OttoBenzonsV. 4 (ArV) 86 16 91 82
- **Lone Elisabeth** Østervangsv. 33 B (Hat) 86 94 70 44

Jung E sygepl. Nordborgg. 49 (ArC) 86 11 68 47
- **Karen Margrethe** Vidtskuev. 6 (Vlj) 86 14 08 96
- **Lars** Klokkerfaldet 39 (ArV) 86 15 39 15
- **Torben & Marie Buhl** Finderupv. 9 (ArC) .. 86 17 10 66

Jungberg Brian Michael
Kalmargade 32 (ArN) 86 16 18 25

Jungblut Bettina ChristenKøbkesG. 11 (ArC 88 19 89 01

Junge Christina Tandervej 27 (Mår) 86 29 90 85
- **Helle Marianne & Steen K Lassen**
Sensommerv. 133 (Hjo) 86 74 14 19
- **Jens** Stejlbjerg 26 (Hns) 86 99 66 86
- **Jens Christian Gram** Reginehøjv. 11 (ArN) 35 12 46 96

Junge Jensen Uffe mek.
Fusagervej 27 (Hin) 86 98 70 36
- **Lars Christian** Kalmargade 26 (ArN) 86 10 29 25
- **Pernille** Katterhøjv. 55 (Høb) 86 27 12 66
- **Søren** Skovvangsv. 22 (Ham) 86 96 11 66
- **Torsten** bankfuldm. Vestervang 41 (ArC) 86 18 83 67
- **U** VilhelmBecksV. 65 (Vlj) 86 14 00 67
- **Zizi Maja** Gl.Voldbyv. 1 (Ham) 86 96 95 93

Jungersen Gregers DalgasAvenue 108 (ArC) 86 92 25 06

Junges Automobiler Samsøvej 26 (Hin) 86 91 20 02

Junglen DII Janesvej 1 A (Brb) 87 13 80 98

Junglen, SFO ved Rønbækskolen
Ådalsvej 100 (Hin) 87 62 56 00

Jungså Lene Blåbærhaven 45 (Lys) 86 17 23 83

Juni Bevægelsen/Århus 92
Steinmannsg. 10 (ArC) 86 18 06 18

Junior-Consult Vesterg. 58 V (ArC) 86 18 02 66

Junior - Og Ungdomsklubben
Aldersrov. 45 (ArN) 86 16 33 91

Junior - Og Ungdomsklubben
Bispehavev. 29 (ArV) 86 15 69 63

Junior Og Ungdomsklubben
Torvevæng. 5 C (TrJ) 86 29 31 10
86 29 38 05

Junior Og Ungdomsklubben Klub 2
Kappelvæng. 2 (ArV) 86 15 56 31

Junk De Luxe Studsgade 2 (ArC) 86 12 90 00
En gros lager 86 12 92 99

Junk De Luxe ApS Sverigesg. 3 (ArC) 86 20 64 64

Junk Junk ApS Studsgade 2 (ArC) 86 12 90 00

Junker Egon Bent
ÅstrupStrandv. 68 A (Skd) ..... Hemmeligt nr.

Junker Henriette psykolog
M.P.BruunsG. 29 (ArC) 28 77 80 62
- **J** Agerbæksv. 8 C (Ris) 86 17 67 62
- **Jørn** Bakkegårdsv. 29 B (Ris) 86 21 24 21
- **Kirsten** MarselisBoul. 38 (ArC) ..... Hemmeligt nr.
- **Knud Frits** Vesterv. 16 (Hal) 86 94 20 26
- **Kristian** ClausholmsAllé 5 (Vlj) 86 18 42 78
- **Lars Bo** Banegårdsg. 1 (ArC) 86 12 94 98
- **Maria Theresa** Nørre Alle 84 (ArC) 82 43 95 12
- **Mikkel Dam** Vestergårdsv. 15 (Vlj) 46 92 29 42
- **Ole** prok. Argosvej 6 (Hjo) 86 99 94 83

Junker Per cand.oecon.
Degnebakk. 22 (ArV) 86 15 34 10
- **Peter** Skanderborgv. 6 (ArC) 87 44 12 71

Junker-Poulsen Henning
BredkærParkv. 54 (Egå) 86 22 35 99
- **Steen Andreas** Willemoesg. 16 (ArN) 86 16 88 78
- **Steffen** HerlufTrollesG. 8 (ArN) 86 10 62 10
- **Thomas** Vester Alle 27 (ArC) 86 12 81 64

Junkpartner I/S
Høegh-GuldbergsG. 107 (ArC) 31 35 58 65

Juno Birgitte Dalvangen 12 (Høb) 86 27 50 07

Jupiter Skifte ApS Marøgelhøj 17 (Lys) 70 23 50 23

Jurarådets Fond BartholinsAllé 340 (ArC) 86 19 10 43

Jurcenoks Annette Munch
AlbertNaursV. 22 (Høb) 86 27 62 75

Jurek Grzegorz Rydevænget 9 (ArV) 86 25 99 49

Juretzka Nicolaj
AndreasGadebergsV. 15 (Hat) 86 14 53 29

Jurgersen Jens Arnakvej 16 (Høb) 86 27 28 95

Juridisk Bogformidling
BartholinsAllé 11 (ArC) 86 19 53 50
Telefax 86 18 53 22

Jurik Anne-Grethe BredkærParkv. 8 (Egå) .. 86 22 32 01
- **Mads Johan** stud. Skejbytoft. 39 (ArN) 86 10 45 83

Jurkiewicz Anna Sønderskovv. 11 C (Lys) 32 11 62 19

Jurique Import (Anne Frølund)
Edelhoffv. 15 (Haj) 86 94 26 11

Just A/S MarselisborgHavnev. 32 (ArC) 70 22 25 25

Just A/S energikons.-r
MarselisborgHavnev. 32 (ArC) 70 22 25 25

Just A/S Jægergårdsg. 76 A (ArC) 70 12 25 25

Just Ann B.S.IngemannsV. 21 (Åbh) 87 44 03 90
- **Anna-Marie** SteenBillesT. 1B (ArN) 86 10 79 65
- **Brian Peter** Randersv. 69 (Hat) 86 96 56 15

Just Consult Bsk A/S
MarselisborgHavnev. 32 (ArC) ..... Hemmeligt nr.

Just Eat.Dk ApS Klamsagerv. 19 (Åbh) 70 20 85 90
- **Erik** Rønhøjvej 5 (Mal) 86 92 87 07
- **Eva** Aldersrov. 23 C (ArN) 86 16 71 38
- **Frida** Tousparken 12 (Åbh) 86 25 34 98
- **Gitte** Rugbjergv. 67 (Vlj) 86 28 92 54
- **Helle** Vividvej 14 (Hat) 86 98 04 23
- **Henning** hju Bellisvej 3 A (Ris) 86 17 01 13
- **Herdis** Søbygårdsv. 104 (Ham) ..... Hemmeligt nr.
- **Inge Marie** NielsJuelsG. 6 (ArN) 86 10 38 50
- **Inger Lis** Sønderholmv. 23 (Hss) 86 17 89 34
- **Jakob & Malbrit N** Kunneruphøj 44 (Hss) .. 46 97 04 75
- **Kaj** Sønderg. 13 (Hat) 86 98 14 14

Just Kaj advok. Sønderg. 16 (Hat) 86 98 17 55

Just M A/S Bispelundv. 85 (Bed) 87 47 55 26
- **Michael & Kirsa** Bispelundv. 85 (Bed) 86 93 83 23
- **Peter** Hørretlakk. 176 (Mår) 86 11 88 77
- **Poul** Findalsvej 4 (Odd) 86 93 24 60
- **Preben** Højdedraget 11 (Ham) 86 22 83 92
- **Ruth & K E** Bækkestien 8 (Høg) 86 92 16 43
- **Søren** Randersv. 56S (Tri) 86 99 97 76
- **Thomas Lauge** Fåborggade 7 A (ArC) 32 11 44 63

Justaphoto FrederiksAllé 178 (ArC) 20 62 89 63

Juste Anders Odensegade 39 (ArC) 86 17 38 82

Juste Flemming lær. Rønnehaven 40 (Lys) .. 86 22 37 10
- **Martin** Trepkasg. 9 (ArC) 87 41 66 79
- **Preben** Katterhøjv. 21 (Høb) 86 27 55 00

Justenborg Anna Justenborg
Louisev. 16 (Brb) 86 25 03 80

Justenborg Henrik Bavnegårdsv. 183 (Hss) . 86 28 55 60
- **Lars** ship.md. TranbjergHovedg. 92 (TrJ) 86 29 06 30
- **Linda Henny Vraa**
Hirsevæng. 68 A (Gal) ..... Hemmeligt nr.

Justensen Ole Mejlg. 35 (ArC) 86 24 14 28

Justesen Alex Vesterg. 69 (ArC) 86 14 51 26

Justesen Alfrida Vesterv. 7 (Høg) 75 61 26 82
- **Allan** Hindbærhaven 13 (Lys) 86 22 06 27
- **Anne-Marie** Jegstrupvæng. 81 (TrJ) 86 29 35 69
- **Annette** Tranbjergv. 3 (TrJ) 86 16 56 30
- **Bent** Mågevej 16 (Ris) 86 17 82 70
- **Bent** chauf.'Dalv. 6 (Ham) 86 96 11 41
- **Birthe** sygepl. Silkeborgv. 226 (Åbh) 86 15 52 49
- **Cecilie** Sønderborgg. 13 (ArC) 32 15 52 97
- **Dennis** Kantorvæng. 8 (Ris) 32 13 24 14
- **E** Engdalsvej 61 B (Brb) 86 26 20 13
- **Hanne Plesnow** Anbækvej 41 (Ham) 86 96 25 86
- **Hans Jørgen Riis** Vesterv.ang 18 (ArC) 86 78 63 09

Justesen Helle Thorshavnsg. 1 A (ArN) 86 10 59 69
- **Hr. Andreas Borgen** Vesterg. 73 (ArC) 32 17 42 68
- **Inger** SolbjergHovedg. 78 (Sol) 86 92 70 35
- **Jan** elektr. Ringshøj 2 (Hin) 86 98 82 87
- **Jeanette** Karensvej 1 (Brb) 86 25 99 84
- **Jens Christian Nedergaard**
Nedergårdsv. 30 (ArN) 86 78 27 66
- **Johan Westy** Tage-HansensG. 33 (ArC) 86 13 03 03
- **John** Elgårdsmindelund. 79 (Høg) 86 72 11 22
- **Keld** Lilleringv. 19 (Haj) 86 94 17 08
- **Kim** snedk. Fuglsøvej 26 (Ris) 86 17 94 20
- **Kirstine** Ved Åen S (Hat) 86 98 13 48
- **Klaus Nygaard** FrydenlundsAllé 21 (ArV) .. 86 15 08 44
- **Kurt** Vestervangspark. 39 (Sol) 86 92 63 33
- **L** Engparken 6 (Gal) 87 54 08 13
- **Linda Pernille** Tunøvej 19 (Gal) 86 94 65 29
- **Lone** Kildehaven 34 (Lys) ..... Hemmeligt nr.
- **Michael** Hybenvæng. 4 (Høg) 86 92 39 40
- **Mogens** Kantorvæng. 11 (Ris) 86 21 67 18
- **Minna** Præstdam 2 (Gal) ..... Hemmeligt nr.
- **Per** Kringelvej 5 (Hns) 86 99 53 69
- **Per** Vorrev. 24 (Skd) 86 99 33 64
- **Poul-Erik** offsetkop.
Hørninggårdsv. 46 (Høg) 86 92 20 55
- **Rikke** Nørreg. 1 (Hat) 87 62 05 59
- **Sofie Frøkjær** Grønneg. 37 (ArC) 32 10 69 39
- **Sonja** FunchThomsensG. 16 (ArN) 86 16 23 96
- **Steen** vind.pol. Grenåv. 784 (Skd) 86 99 10 62
- **Susanne** Skovvænget 3 (Hss) 86 28 28 21
- **Sven Erik** tlgr.mest. GrønløkkeAllé 34 (TrJ) 86 72 20 60
- **Thomas** o.læge BrobjergParkv. 44 (Egå) 86 22 70 71
- **Uffe** Baldrianv. 65 (Ris) 86 17 51 19
- **Ulla** J.L.HeibergsV. 4 (Åbh) 86 25 03 02
- **Vagn** vind.pol. Silkeborgv. 580 (Brb) 86 25 40 26

Justsen Energiteknik A/S
Grimhøjvej 11 (Brb) 86 26 05 00

Justsen Erni Martsvej 7 (ArV) 86 15 89 81
- **Gerda** Vilh.BergsæsV. 41 (ArV) 86 10 13 38
- **Henriette** Blåmunkev. 12 (Ris) 86 17 02 00
- **Jakob** Schleppegrellsg. 20 (ArC) 32 13 05 16

Juul A Søskrænten 100 (Vlj) 86 11 35 27
- **Aksel** tømr. Norsmindev. 70 (Mal) 86 93 11 86
- **Aksel K.** Sletterhagev. 51 (Ris) 86 17 31 15
- **Allan** Øster Alle 35 (Vlj) 86 11 09 75
- **Anders** Tromsgade 12 (ArN) 86 16 43 36
- **Anders Stokbro Jensen & Karen**
Langdalsv. 51 (Brb) 86 26 44 08

Juul-Andersen Hanne og Egon Lægerne
læger Engbakken 5 (Brb) 86 26 07 22
- **Anna Lise** Hørnosevej 19 (Vlj) 86 11 95 11
- **Birgit** korresp. Dybbølvej 14 (Ris) 86 17 40 17
- **Birthe** DalgasAvenue 23 (ArC) 86 12 81 54

Juul Britta Rosensg. 15 (ArC) 20 11 62 05
- **Britta** Svalevæng. 27 (Bed) 86 27 88 77
- **Børge** Grøndalsv. 282 (Vlj) 86 28 90 06
- **Carsten** Tendrupvej 8 (Hns) 86 99 58 86
97 70 46 62
- **Connie** Elgårdsminde 21 (Hin) 86 91 12 88
- **Connie Sehested**
Elgårdsminde 21 (Hin) ..... Hemmeligt nr.

Juul-Dam Kirsten & Henrik
Sølvmågev. 18 (Skd) 74 83 36 30
- **Kristian** Chr.WærumsG. 23 (ArC) 32 10 72 93
- **Vibeke** Hovv. 6 (Hat) 86 98 28 99
- **Dorthe** Stavnsvej 80 (Til) 88 19 60 58
- **E** Tulstrupv. 11 (Mal) 86 13 91 39
- **Else** Pilegårdsv. 68 C (Hss) 86 10 18 73
- **Else Katherine Hald**
Engdalgårdsv. 23 (Bed) ..... Hemmeligt nr.
- **Erna** musikpæd. Lindenborgv. 75 (Ris) 86 10 12 15
- **Folmer** KoltKirkev. 163 (Hss) 86 92 11 73
- **Frede** gdr. Kirkev. 57 (Hat) 86 96 02 07
- **Grete & Karsten Møller**
Ndr.Kringelv. 3 (Egå) 86 22 40 79
- **Gunvor & Carsten** Lilleringv. 10 (Gal) 86 95 03 57
- **H** Byløkken 31 (Ris) 86 21 44 41

Juul Hanne Dørupv. 6 B (Høg) 86 57 33 76
- **Hanne & Poul** Fastrupvej 105 (SoD) 86 92 61 68
- **Hans Peder** Plutovej 35 (Hat) 86 98 35 99

Juul-Hansen Ruth Fuglsangv. 12 C (Brb) 86 25 40 33
- **Hasse** Ladingv. 25 A (Gal) 86 18 11 84

Juul-Helder Ebbe lektor cand.mag.
Fuldenvej 60 (Bed) 86 93 69 95
- **Heidi Frausing** Elleparken 52 (Lys) 86 22 44 65

Juul Helene Design Vester Alle 2 N (Høg) 86 11 71 91
- **Helle** Skanderborgv. 88 (ArC) 32 16 08 38
- **Henning** J Søndergaards Vej 11 (Høb) 86 27 46 26
- **Henning** Stenkildev. 32 (Vlj) 86 14 14 20
- **Henrik** Præstbrov. 54 (Gal) 86 24 60 58
- **Ingeborg** Ths. Thaarups Parken 5 (Åbh) 86 25 09 98
- **Jens** Mustrupvej 67 (Mår) 86 29 77 08
- **Jens** montør Bøgevangen 42 (Sol) 86 92 84 42
- **Jens Peter** SkæringParkv. 23 (Egå) 86 74 12 65

Juul-Jensen Inger Jægerstien 1 (Høb) 86 27 18 58
- **Jesper** Skoleg. 27 (ArC) ..... Hemmeligt nr.
- **Jesper Bjerregaard** Hallsstl 41 (ArC) 32 20 93 68
- **Jette & Bent** Ll.Elstedv.

Juul-Madsen H bankbest.
Jelshøjvæng. 8 (Høb) ... 86 27 18 53
- **Hans Jørgen** I.P.Jacobsens Vej 76 (Åbh) ... 86 25 17 82
- **Henrik** Vesterbrog. 17 (ArC) ... 86 92 61 62
- **Lene** Tværmarksv. 22 D (Ris) ... 86 19 07 50
- **Mogens** taksat. Elstedvænge 30 (Lys) ... 86 22 32 76
- **Morten** Elgårdsmindepark. 24 (Høg) ... 86 76 50 25

Juul-Naher Hanne Klokkerfaldet 116 (ArV) ... 86 75 23 13
- **Nicolai** Vest.Strandallé 94 (Ris) ... 86 17 74 80
- **Niels** KoltKirkev. 12 (Hss) ... 86 28 18 05
- **Niels** Sønderholmv. 7 (Hns) ... 98 52 32 31
- **Niels Lejf** Byv. 11 (Bed) ... 86 16 17 68
- **Ninna & Allan Andersen** Højdevej 5 (Vij) ... 86 11 31 50

Juul Nørregaard Gitte Voldbyvej 73 (Gal) ... 86 95 40 41
- **Oda** isenkræm. Rouloen 34 (Egå) ... 86 22 14 93

Juul & De Feuth ApS Norddigesv. 6 (Ris) ... 86 17 15 70
Juul & Nielsen Vest A/S Møllbakvej 13 (Lys) ... 86 21 10 33
Juul & Nielsen Vest A/S Møllbakvej 13 (Lys) ... 86 21 10 33
- **Ole** Strandpark. 28 (ArC) ... 86 18 84 89

Juul-Olsen Karsten Stentevej 3 (Egå) ... 86 22 96 63
- **Orla** regnsk.dir. P.MønstedsAllé 30 (Høb) ... 86 27 06 02
- **Ove** Grønneg. 99 (ArC) ... 32 17 94 10
- **Peder** mek. Birkevæng. 17 (Høg) ... 86 92 30 84

Juul Pedersen Poul eksped.
TrankærVænge 39 (Trj) ... 86 29 07 63
- **Per** Jarlsmindev. 118 (Vij) ... 86 28 43 72
- **Peter** konsulent Tretommerpark. 10 (Ris) ... 86 17 40 14
- **Preben** Sølehøjvej 7 (Hat) ... 86 49 18 52
- **Sidsel Jacobsen** Bergensg. 18 (ArN) ... **Hemmeligt nr.**
- **Steen** bygn.konstr. Engdalgårdsv. 23 (Bed) ... 86 93 67 41
- **Susanne & Jens** Ormslevv. 375 (Vij) ... 86 28 25 66
  86 28 25 67
- **Sven** Høvænget 33 (Vij) ... 86 14 80 48
- **Svend** Byagervej 237 (Bed) ... 86 93 77 96
- **Søren & Edda** Dyrehavev. 25 (ArC) ... 86 11 44 30
- **Tage** forp. KoltKirkev. 70 (Hss) ... 86 28 32 90
- **Thorkil** Svingelsti. 5 (Egå) ... 86 22 23 37
- **Vibeke Illum** Jernaldervæng. 111 (Brb) ... 86 27 75 80

Juuls Blomster OtteRudsG. 40 (ÅrN) ... 86 16 50 54
Juuls Blomster OtteRudsG. 40 (ArN) ... 86 16 99 00
Se annonce under:
Blomsterhandlere

Juuls Gaard Aps Mejlg. 19 (ArC) ... 86 12 01 45
Juulsen Helle Bach Fuldenvej 183 (Bed) ... 86 93 64 36
- **Per** Æblehaven 7 (Ris) ... 86 17 81 08

Juulsgård Jørgen
MyliusErichsensV. 17 (ArN) ... **Hemmeligt nr.**

Juulstrup Elsebeth Hjortshøjpark. 80 (Hjo) ... 86 22 05 54
Juultoft Hanne Vieland & K E Jensen
Hellerupv. 2 (ArC) ... 86 14 28 07
Juvel Rens Gudrunsvej 7 (Brb) ... 86 25 37 88
Jv Regnskab Byagervej 64 (Bed) ... 86 93 78 73
Jv Aarsleff-Strelcher-Bunte I/S
Lokesvej 15 (Åbh) ... 87 44 22 22
JWH Arkitekter Klosterg. 32 (ArC) ... 86 76 60 00
JWN Data A/S Skoleg. 19 (ArC) ... 86 11 80 66
Jws Agentur Gåseagerv. 12 E (Egå) ... 86 21 60 48
Jws Agentur/Bada Denmark
Gåseagerv. 12 E (Egå) ... 70 27 00 22
Jyad Majed Radhi Bentesvej 57 (Brb) ... 86 75 57 87
Jydan Rengøring JensBaggensenV. 5 (ArV) ... 88 16 07 56
Jydan Rengøringsservice
Stavneagerv. 39 (Egå) ... 87 43 05 08
Jyding Dorte Brohaven 4 C (Egå) ... 86 22 37 99
- **T** Langelandsg. 60 (ArC) ... 86 19 34 70

JYDSK ALUMONTAGE ApS
Silkeborgv. 758 (Brb) ... 86 28 75 20
Jydsk Antikvariat Egå Havvej 2 A (Egå) ... 86 11 07 63
86 11 07 89

Jydsk Antikvariat /O. Jacobsenn
P.P.ØrumsG. 22 (ArC) ... 82 43 07 89
Jydsk Auto Skraedderi I/S
BjørnholmsAllé 22 (Vij) ... 86 15 45 66
Jydsk Bil - Indretning Aps Damvej 23 (Sab) ... 86 94 99 40
Jydsk Bilindretning Damvej 23 (Sab) ... 86 94 99 05
Jydsk Biltørd Montering ApS
Korsagerv. 6 (Ham) ... 86 96 54 44
Jydsk Blindrammefabrik A/S
Møgelhøj 12 (Lys) ... 86 22 03 66
Jydsk Boldspil-Union Nøddevej 1 (Vij) ... 89 39 99 99
Jydsk Bowling Union Odderv. 157 B (Høb) ... 86 15 94 00
Jydsk Dental Service Muslingev. 38 (Egå) ... 86 22 06 00
Jydsk Emblem Fabrik A/S
Sofienlystv. 9 (Mal) ... 70 27 41 11
Jydsk Finmekanik Tisetv. 22 (Sol) ... 86 92 70 62
Jydsk Firmarengøring Bogøvænget 3 (Til) ... 86 24 06 07
Jydsk Flytteforretning
Haraldslundv. 11 (Hin) ... 86 76 10 09
Jydsk Flytteforretning ApS Pi 3 (Hin) ... 86 98 66 05
Se annonce under:
Flytteforretninger
Møbelopbevaring

Jydsk Fugeteknik ApS
Frederiksbergv. 8 B (RSV) ... 40 28 18 35
Jydsk Håndbold Forbunds kontor
Kastaniev. 33 (Vij) ... 86 14 27 11
Jydsk Håndboldforbund Kreds S
Stadion Alle 70 (ArC) ... 86 11 80 46
86 11 89 77

Jydsk Isolering Aps (Jørgen Larsen)
Jernalderv. 284 (ArV) ... 32 12 79 60
86 24 79 50

Jydsk Kloak Service A/S
Møgelbakk. 8 (Lys) ... 86 22 08 00
Jydsk Liste - Og Rammefabrik
Absalonsg. 31 (ArC) ... 86 19 77 78
Jydsk Låse Center ApS
O.Hadstenv. 26 (Hat) ... 70 22 83 28
Jydsk Metallisator A/S Fabrikvej 5 (Vij) ... 86 28 28 44
Jydsk Planteservice A/S Sintrupvej 6 (Brb) . 87 45 00 45
Jydsk-Polering Odderv. 304 (Mår) ... 28 11 54 19
Jydsk Powwow Forening
Byagervej 112 C (Bed) ... 22 78 81 82
Jydsk Ramme- og Listefabrik
Absalonsg. 31 (ArC) ... 86 19 79 03
Jydsk Selskab for Fysik og Kemi
Langelandsg. 140 (ArC) ... 89 42 38 84
Jydsk Skadedyrsbekæmpelse
Højgårdsv. 14 (Gal) ... 70 88 92 35
Se annonce under:
Skadedyrsbekæmpelse

Jydsk Skadedyrsbekæmpelse
Højgårdsv. 14 (Gal) ... 86 94 34 88
Jydsk Skolefoto Jegstrupv. 64 (Hss) ... 70 21 00 20
Jydsk Skolefoto Aps Trindsøvej 11 (ArC) ... 86 14 12 22

Jydsk Skum

Jægergårdsg. 77 (ArC) ... 86 12 70 88
Se annonce under:
Madrasser
Møbelpolstring
Møbelstoffer
Skumgummi

Jydsk Skumgummi Magasin

Jægergårdsg. 77 (ArC) ... 86 12 70 88
Jydsk Tagbyg A/S Jegstrupv. 60 (Hss) ... 87 38 18 30
Jydsk Tagrenovering
O.I.OffersensV. 15 (Åbh) ... 86 15 70 30
Jydsk Tagteknik Samsøvej 34 (Hin) ... 70 20 33 07
70 20 33 44
86 98 33 44

Jydsk Vagt- & Hundetjeneste I/S
Sylbækvej 33 (Åbh) ... 86 10 46 44
Dagnvagt ... 86 10 49 50
Jydsk Vagt- & Hundetjeneste ApS
Sylbækvej 33 (Åbh) ... 86 16 46 44
Jydsk Vindueskompagni A/S
Agerøv. 27 A (Til) ... 70 10 79 99
Jydsk Væddeløbsbane
Observatorievej. 2 (ArC) ... 86 14 25 11
Jydsk Væddeløbsbane
Observatorievej. 2 (ArC) ... 86 14 55 03
Jydsk Vægtfabrik Aarhus Kurt Abrahamsen & Co. ApS
Vejlbjergv. 12 (Ris) ... 86 17 61 11
Jydske Skurvogn, Den (Erik Jørgensen)
Århusv. 10 (Høg) ... 86 92 10 85
Se annonce under:
Skurvogne

Jygert Lis SkæringHøjsagerv. 5 (Egå) ... 86 17 65 37
Jyha Søndermark. 87 (Hin) ... 27 51 25 26
Jühne Jesper Birkegade 4 (ArN) ... 86 10 19 94
- **Karsten** Mallinggårdsv. 23 (Mal) ... 86 93 01 48

Jylland Stormbudet
Rydevænget 55 (ArV) ... **Hemmeligt nr.**
Jyllands-Anatolia Trade Chamber
HenrikHertzV. 64 (Åbh) ... 51 50 93 04
Jyllands Frøhandel Ll.Todbjerg 8 (Hjo) ... 86 25 01 66
Jyllands Markisefabrik A/S
Møgelgårdsv. 7 (Lys) ... 86 22 75 00
Se annonce under:
Markiser

Jyllands - Posten Distribution A/S
Vejlbjergv. B C (Ris) ... 86 10 00 32
Jymo Aps NordligeBjergev. 22 (Høb) ... 40 37 22 22
Jypa A/S Enghavev. 20 (Vij) ... 86 34 35 36
87 34 35 36
Jürgensen B HolmeMøllev. 8 (Vij) ... 86 14 51 79
- **Bent** Søvej. 12 (Høg) ... 86 92 10 76

Jürgensen Bent reg. rev. Tingv. 22 (Hns) ... 86 99 43 60
Jyrgensen Chr M mask.før.
Glæsborgv. 3 (Ham) ... 86 96 01 85
- **Gunna Kershøj** Hjortshøjpark. 97 (Hjo) ... 86 22 74 06

Jürgensen H. Jessen A/S
Birkemosev. 4 (Hss) ... 70 20 03 11
- **Hans Skov** Søstygade 50 (ArC) ... 86 13 49 29
- **Henriette** Gavnøvænge. 24 (Til) ... 86 24 11 80
- **Joan** Rødlundvej 70 B (Hal) ... 86 17 64 61

Jürgensen Lisbet Jadevej 55 (Skd) ... 74 66 60 12
- **Lone** Haegh-GuldbergsG. 47 (ArC) ... 86 27 82 50

Jürgensen Martin Kirkevæng. 271 (Trj) ... 86 78 76 00
- **Martin** Vesterengv. 17 (ArN) ... 86 78 77 90
- **Mikkel Winther**
Paludan-MüllersV. 46 C (ArN) ... 32 21 19 88

Jürgensen Peter dispon. Jadevej 55 (Skd) ... 74 66 60 12
- **Simon Dalgaard** Voldbyvej 7 B (Ham) ... 32 13 95 93

Jürgensen U og H I/S Teglbakk. 9 (Høb) ... 86 27 95 25
Jysas (Kjeld Guldmann Nielsen)
Skanderborgv. 154 (Hin) ... 86 91 29 33
Jysk-Autocamper (Kurt Elmström)
Hundkærvej 33 (Hjo) ... 86 22 55 14
Jysk Auto Kompagni ApS
Møgelgårdsv. 3 A (Lys) ... 86 17 00 47
Jysk Autocenter (Jan Munch)
Arresøvej 14 (Ris) ... 86 17 62 11
Jysk Autocenter Telefax Arresøvej 16 (Ris) . 86 17 67 91

Jysk Ballet Akademi

Banegårdsg. 36 A (ArC) ... 86 12 26 35
Jysk Bordtennis Union
Havkærvæng. 78 (Til) ... 86 24 21 71
Jysk Bordtennis Union
Havkærvæng. 164 (Til) ... 86 24 12 84
Jysk Butik 1 A/S Silkeborgv. 45 (ArC) ... 86 75 31 58
Jysk Byggeteknik Grumstolsv. 18 (Høb) 75 11 72 44
Jysk Børneforsorg Fredehjem
Bethesdav. 81 (ArN) ... 86 16 76 55
86 16 76 99
86 16 78 35
Jysk Børnefoto ApS Skanderborgv. 9 (Hat) . 86 98 24 72
Jysk Data Print ApS
OlofPalmesAllé 40 (ArN) ... 86 10 96 66
Jysk Diner ApS Jegstrupv. 68 (Hss) ... 70 25 01 02
Jysk Drivhusmontage A/S
Brushøjvej 34 (Hin) ... 87 45 10 01
Jysk Dyrehandel Lichtenbergsg. 3 A (Hor) ... 86 20 22 40
Jysk El-teknik A/S BjørnholmsAllé 22 (Vij) . 87 34 26 00
Jysk Fobi-Skole ApS Frederiksg. 77 B (ArC) . 86 12 39 47
Jysk Fysiologisk Massage Institut (Piann Kolling) Hammershusv. 78 (ArV) ... 86 16 48 73
Jysk Grafisk Service ApS
Østervang. 39 (Gal) ... 86 94 31 00
Jysk Handi Hornbjergv. 11 A (Hns) ... 86 99 65 00
Jysk A/S Headoffice Sødalspark. 18 (Brb) ... 89 39 75 00
Jysk Kontroller & Vagt Service ApS
ErikEriksensV. 27 (Vjl) ... 24 40 78 67
Se annonce under:
Vagtbureauer

Jysk Kopicenter Marstrandsg. 3 (ArC) ... 31 71 06 01
Jysk Ledelse og Rådgivning
Horsevæng. 62 (Trj) ... 86 72 06 11
Jysk Låse og Sikringsteknik
Sdr.Ringg. 19 (ArC) ... 86 54 79 13
Jysk Låse- & Sikringsteknik
Åbyv. 77 (Åbh) ... 87 41 92 00
Se annonce under:
Låse

Jysk Miljørens A/S Oliehavnsv. 18 (ArC) ... 86 94 55 55
Jysk Motor-lager Motorcykler Automobiler Sandbjergv. 5 (Brb) ... 86 12 18 18
Jysk Møbellakering A/S Elkjærvej 17 (Åbh) 86 25 11 22
Se annonce under:
Industrilakering

Jysk Neon Plan Ø.Kringelv. 25 (Egå) ... 86 22 08 44
Jysk Neon Plan Ø.Kringelv. 25 (Egå) ... 86 22 40 00
Jysk Plante - Og Anlægsteknik
Salonikiv. 10 (Hjo) ... 86 99 91 66
Telefax ... 86 99 99 66
Jysk Presenning-Fabrik A/S
JensJuulsV. 26 (Vij) ... 86 28 60 99
Jysk Rejsebureau Skt.OlufsG. 2-4 (ArC) 86 18 24 88
Jysk Rengøring Århus U/Stiftelse Aps
Gartnerpark. 51 (Tri) ... 70 20 07 43
Jysk Service ApS Lystrupv. 207 (Lys) ... 40 76 44 00
Jysk Service Aps Lystrupv. 207 (Lys) ... 70 26 44 84
Jysk Servicegroup Stadion Alle 31 (ArC) 70 22 48 18
Jysk Småbådsfiskeklub (Palle B Thomsen)
SkådeHøjgårdsv. 56 (Høb) ... 70 22 12 33
Jysk Stempel & Kilche Aps
Arresøvej 13 (Ris) ... 86 10 20 05
86 17 21 11
86 17 22 11

Jysk Stempel Og Kilche Aps
Havkærvej 63 C (Til) ... 86 24 86 29
Jysk Stempel og Kilche ApS
Havkærvej 63 C (Til) ... 86 24 86 29
Jysk Tagservice ApS Brogårdsv. 14 (Hat) 20 16 30 93
Jysk Tandpleje Center Muslingev. 38 (Egå) . 86 10 08 38
Jysk Translatørbureau
Hørhavevej 63 (Høb) ... 86 27 13 55
jtb@translateur.dk
www.translateur.dk
Se annonce under:
Oversættelse

Jysk Translatørbureau Forlag
Hørhavevej 63 (Høb) ... 86 27 19 88
Jysk Vareudbringning
SolbjergHovedg. 90 B (Sol) ... 86 92 60 00
Jysk Vikarservice Århus Mejlg. 92 (ArC) 70 12 12 04
Jysk VVS & Blikkenslagerforretning (Mikkel Fjord Nielsen) Hyacintvej 14 (Hns) ... 20 42 95 65
Jysk Vægtfabrik Vejlbjergv. 12 (Ris) ... 86 17 25 35
Jysk Åbent Universitet Nordre Ringgade 1 . 89 42 11 04
Jyske Bank A/S Banealle 6 (Ham) ... 89 89 82 80
Jyske Bank Odderv. 64 (Høb) ... 89 89 95 10
Telefax ... 89 89 95 11
Jyske Bank Silkeborgv. 224 (Åbh) ... 89 89 97 30
Telefax ... 89 89 97 31
Jyske Bank Skanderborgv. 181 (Vij) ... 89 89 97 60
Jyske Bank Østerg. 4 (ArC) ... 89 89 96 00
Jyske Bank A/S Storeg. 5 (Hin) ... 89 89 88 00
Telefax ... 89 89 88 01
Jyske Bank A/S Voldbjergv. 2 (Ris) ... 89 89 97 00
Telefax ... 89 89 97 01
Jyske Bank Christiansbjerg A/S
Randersv. 37 (ArN) ... 89 89 96 96
Jyske Musikkonservatorium
Skovgaardsg. 2 C (ArC) ... 72 26 74 00
Jyske Opera Den Skt.AnnaG. 38 (ArC) ... 89 40 91 10
Jyskecall Åbyhøjgård 15 (Åbh) ... 53 65 28 25
Jysk Hvidevare Teknik Samsøvej 33 (Hin) ... 86 98 61 35
Jytas A/S Århusv. 211 (Gal) ... 86 94 68 00
Jyttell Freja Business & Communication ApS Syrenvæng. 10 (Mal) ... 86 93 21 40
Jæger Bente Havagervej 11 (Egå) ... 86 22 69 75
- **Bodil & Poul** Ellebrinken 25 (Lys) ... 86 17 43 28
- **Gunnar M** ing. Grønneg. 3 (ArC) ... 86 18 37 00
- **Inger Andrea** Kirsebærvæng. 45 (Gal) 86 10 20 37
- **Jan** Højgårdsv. 12 (Høg) ... 86 92 26 56
- **Jens Ejnar** Borupvej 305 (Trj) ... 86 29 27 38
- **Karin** Lergravsvæng. 9 (Trj) ... 86 15 88 13
- **Lone & Peter** Egensvej 9 (Ris) ... 86 17 99 69
- **Mathias** A.H.WingesV. 9 (ArN) ... 32 20 41 90
- **Rasmus** Skt.PaulsG. 23 (ArC) ... 32 13 29 76
- **Rigmor** Kunnerupv. 192 K (Hss) ... 86 28 45 68
- **Sanny** Skovbakkev. 61 (Brb) ... 86 26 02 65
- **Sine Bonnerup & Henrik**
Asmusvæng. 13 (Hjo) ... 86 74 16 46
- **Thomas** Havkærvæng. 108 (Til) ... 32 10 75 49

Jæger Thomas Åkirkebyv. 3 (ArV) ... 86 16 49 31
- **Turid E & Henrik** Kunnerupv. 71 (Hss) 86 28 47 94

Jægergården, Hjemmeservice
Værkmesterg. 15 (ArC) ... 89 40 25 91
Jægerhytten Jægergårdsg. 61 (ArC) ... 86 12 22 75
Jægersdorf Else & Finn
Åboulevarden 53 (ArC) ... 75 77 33 65
Jægerum Lene Annekærvej 19 B (Egå) ... 86 10 32 80
Jäpelt Ingrid Hjulbjergv. 77 (Høb) ... 86 27 09 52
Jø Consult Orionsvej 12 (Høb) ... 29 91 60 04
Jöcker Andreas BrobjergParkv. 69 (Egå) 48 41 88 43
Jødal Eva & Lars Gartnerpark. 71 (Tri) 86 82 91 09
- **Jens** Grøfthøjpark. 162 (Vij) ... 86 28 34 51

Johnk Kirsten Fastrupvej 5 (Sol) ... 86 57 75 80
Johnke Bjarne Hellerupv. 10 (ArC) ... **Hemmeligt nr.**
- **Frank & Anette** Solbærhaven 91 (Lys) 86 74 22 26
- **Kirsten** VejlbyRingv. 6 (ArN) ... 86 16 07 76
- **Knud** Annetevej 14 (Brb) ... 86 25 77 55
- **Linda** Digevænget 3 (Bed) ... 86 24 70 38
- **Lone** Kalmargade 13 (ArN) ... **Hemmeligt nr.**
- **Poul** Havkærvej 14 G (Til) ... 86 24 51 43
- **Torben** Vinrosevej 8 (Skd) ... 86 99 01 69

Joker Christian Råhøjtoft. 17 (Vij) ... 86 28 08 21
- **Denise** Elstedv. 88 (Lys) ... 32 18 91 03
- **Karsten Worsøe** Spireavej 16 (Gal) ... 86 94 51 52
- **Marianne** Smedestien 2 (Ham) ... 86 96 41 51
- **Mogens** SabroKirkev. 152 (Sab) ... 86 16 50 80
- **Regula** Nørreveng. 117 (Trj) ... 86 52 11 99

Jokck Marianne sygepl. Dalsagerv. 5 (Egå) ... 86 22 69 34
Jomby Christina & Morten
Skovsgårdsv. 35 (Høg) ... 36 34 15 52
- **K E** lokomotivfør. Åbenrågade 9 (ArC) 86 14 78 67
- **Kirsten** Blåmejsev. 8 (Hin) ... 86 98 73 55

Jonsby Christina & Kenneth Jensen
TrankærMosev. 174 (Trj) ... 86 29 92 40
Jonshøj Jytte Stadion Alle 21 (ArC) ... 86 19 40 45
Jonson Annalisa Lorup Vårkjærvej 26 (Vij) .. 86 11 57 04
- **Kurt** Hedev. 16 (Ris) ... **Hemmeligt nr.**
- **Lars Jes** NymarksAllé 124 (Mår) ... 74 43 76 30
- **Lis & Søren Møller** Åbyv. 30 (Åbh) ... 86 15 06 92
- **Robert** Elleparken 110 (Lys) ... 86 16 05 11

Jonsson Anette Damparken 5 (Egå) ... 86 22 90 68
- **Anne Aggerholm** Toften 1 (Lys) ... **Hemmeligt nr.**
- **Bent Centio** mal.mest.
Randersv. 117 (ArN) ... 86 10 30 01
- **Bente** J.L.HeibergsV. 21 A (Åbh) ... 86 25 14 01

Jönsson Bente Storenorv. 29 (Mal) ... 87 36 11 47
- **Berit Centio** Skjørringv. 106 A (Gal) ... 86 94 65 84

Jonsson Birger og Heidle
Lynghøjvej 21 (Mke) ... 86 97 46 13
- **Birgit Vendelbo** Schødtsmindev. 39 (Gal) .. 87 54 08 12

Jönsson Cari Aage cand pæd
Nørre Alle 33 (ArC) ... 86 18 18 53
- **E Rehdin** prok. Vest.Strandallé 67 (Ris) 86 17 76 94

Jönsson Elna Åbyv. 105 (Åbh) ... 86 15 07 19
- **Evald** Hørgårdsv. 55 (Ris) ... 86 17 40 42
- **Flemming** arb.md. Skyttehusv. 6 (Gal) 86 95 40 36
- **Hanne & Flemming** Højager 106 (Hin) 86 75 11 22
- **Hans Peter** arb.md. Ryv. 82 (Gal) 86 94 55 28
- **Jesper** Tåstrupv. 119 (Haj) ... 86 81 77 44
- **Jette** Engparken 56 (Gal) ... 86 94 74 88
- **John** Langelinie 86 (Gal) ... 86 95 41 20
- **John Georg Overgaard**
Langelinie 86 (Gal) ... **Hemmeligt nr.**
- **Jonna & Ib Centio**
KammaRahbeksV. 23 (Åbh) ... 86 15 64 16
- **Jørn** Pilegårdsv. 99 (Hss) ... 86 28 12 32
- **K** Stadion Alle 23 (ArC) ... 86 12 79 36

Jønsson K portør Neptunvej 64 (Vij) ... 86 14 74 83
- **Kurt** tekstilarb. Agerv. 46 (Gal) ... 86 94 47 92
- **Lars Centio** distr.ch. Havrevej 14 (Gal) 86 94 45 62
- **Lars Smedegaard** Firkløverv. 105 (Gal) 86 94 59 67
- **Lasse** Randersv. S (ArN) ... 86 14 12 55
- **Lene & Knud** Rønvangen 31 (Hin) ... 86 98 70 11
- **Lise** Læssøesg. 67 (ArC) ... 77 34 22 05

Jønsson Martin Muslk Kirkebakk. 65 (Bed) . 76 27 00 02
Jønsson Niels Christian
Overdrevet 24 (Hin) ... 86 15 41 09
- **Ole** Tunøvej 30 (Gal) ... 86 94 71 09
- **Sonja** hjem.hjlp. Tjørnev. 12 I (Gal) ... 86 77 07 18
- **Susanne** Rymarksvej 15 (Ris) ... 86 17 63 73
- **Torben** tegn. Syrenvæng. 2B (Hns) ... 86 99 53 12
- **Ulla Elise** MortenEskesensV. 9 (ArV) ... 86 16 07 65
- **Aage** chauf. Nabovej 3 (Skd) ... 86 99 95 93

Jønvad Kirsten Hvenevej 10 (Ris) ... 86 17 61 60
Jøp, Ove & Myrthu A/S Kannikeg. 18 (ArC) . 86 76 16 20
Jørck Anne Stine Ringkøbingv. 30 (ArC) 32 11 23 16
Jørgen, Connie Christensen
CarlPlougsV. 4 (Åbh) ... 86 25 45 26
Jørgen Nielsen Elteknik A/S
SabroSkolev. 31 (Sab) ... 86 94 86 35
Jørgen Og Bente Andersen
Rosenvæng. 9 (Høg) ... 86 92 32 00
Jørgen Ove Jeppesen Z002w9uc
Haslegårdsv. 72 (ArV) ... 35 12 35 73
Jørgensen A JyllandsAllé 19 (ArC) ... 86 18 75 42
Jørgensen A Kannevej 2 (Sol) ... 86 53 11 69
- **A G & F** Kunnerupv. 30 (Hss) ... 86 28 10 73
- **A L** Firkløverv. 12 (Gal) ... 86 94 34 53
- **Adam** Kalmargade 38 (ArN) ... 86 16 18 86
- **Agner** Hovhedevej 1 (Hat) ... 86 98 13 55
- **Agnete** Gl.Kirkev. 144 (Hjo) ... 86 13 65 16
- **Agnete** Kildevang. 23 C (Hin) ... 86 98 57 74
- **Agnete** Præstevæng. 3 (Mke) ... 86 37 71 19
- **Aksel** mask.mest. Damvænget 5 (Trj) ... 86 29 34 46
- **Aksel Overgaard** el.nik.-tekn.
Rosenvæng. 10 (Høg) ... 86 92 20 01
- **Alex** Bakkehældet 7 (Lys) ... 86 22 79 42
- **Alex** Havlitvej 8 (Egå) ... **Hemmeligt nr.**
- **Alex** Karensvej 40 (Brb) ... 32 16 92 83
- **Alex** bag. SamuelMorsesV. 26 (ArN) ... 86 21 70 67
- **Alice** Provstebakk. 4 L (ArV) ... 98 42 10 25
  35 12 10 28
- **Allan** Dalsbrovej 12 (Hat) ... 86 49 10 28
- **Allan** Odderv. 95 (Høb) ... 32 13 97 85
- **Allan** Pannerupv. 23 (Lys) ... 86 22 80 10
- **Allan** Tværv. 2 (Gal) ... **Hemmeligt nr.**
- **Allan** Tværv. 2 B (Gal) ... 86 10 48 66
- **Allan** bankass. Hirsevæng. 156 (Gal) 86 94 58 35
- **Allan Høgholm** Bærmosehøj. 6 (Tri) ... 86 23 03 75
- **Allan Kjær** Mustrupvej 6 (Sol) ... 86 11 26 60
- **Allan Sandholm** ing. Risvangsv. 10 (Hjo) 86 98 94 36
- **Alma** Torvevæng. 100 (Trj) ... 86 29 42 73
- **Alma** musiklærerinde Høgårdsv. 17 (Ris) .. 86 17 84 38
- **Anbet** Vittenv. 52 (Hin) ... 86 52 15 94
- **Anders** Chr.Winthersv. 2 (Åbh) ... 35 82 83 51
- **Anders** Dr.HolstsV. 40 (Åbh) ... 86 25 60 37
- **Anders** Helenelyst 178 (Brb) ... 86 20 96 16
- **Anders** Klokkerbakk. 99 (ArV) ... 32 16 72 46
- **Anders** Randersv. 77 (ArN) ... 86 10 51 61
- **Anders** Skejbytoft. 111 (ArN) ... 86 10 94 97
- **Anders** Stationssti. 2 B (Skd) ... 87 49 01 80
- **Anders Christian** Gml.Landev. 25 (Mke) 86 99 72 84
- **Anders Fisker** St.BlichersV. 56 (ArV) 86 12 83 90
- **Anders Jacob** Spicavej 18 (Høb) ... 86 29 30 78
- **Anders Nyleikke** Ravnholtv. 36 (Trj) 86 29 82 20
- **Anders Nyleikke** Ravnholtv. 2 (Sol) 86 92 74 41
- **Andreas** Heibergsg. 34 (ArC) ... 32 16 48 22

Jørgensen Anette Birk
SporupKirkev. 85 (Spo) ... 86 96 80 61
- **Anette Kill H & Kim G Andersen**
Vest.Havev. 54 (Lys) ... 86 25 11 19
- **Anette Viktor** Pebbelgård. 1 (Gal) ... 86 95 09 55
- **Anita Birgitte** Balevej 52 (Mke) ... **Hemmeligt nr.**
- **Anita Drasbæk** Jernalderv. 253 A (ArV) 86 24 41 86
- **Anita Vestergaard**
TrankærVænge 166 (Trj) ... 48 41 24 36
- **Anja** Helenelyst 404 (Brb) ... 63 12 08 11
- **Anja Bro** Chr.KiersPl. 6 (ArC) ... 86 12 73 71
- **Anja Schack** Skovgårdsv. 10 (Hss) ... 87 42 08 42
- **Anker** kordegn
Dr Margrethes Vej 27 (ArN) ... 86 16 65 06
- **Ann E Jørgensen H. P.** Fortevej 70 (Ris) 86 17 39 40
- **Anna** Helenelyst 28 (Brb) ... 86 26 12 64
- **Anna** Kirkedamm. 21 (ArC) ... 86 11 35 25
- **Anna Kirstine** Jernalderv. 253 (ArV) 82 43 59 53
- **Anna-Lise** MarselisBoul. 36 (ArC) 86 13 88 12
- **Annalise** Højgårdspark. 115 (Gal) ..... **Hemmeligt nr.**
- **Anne** Silkeborgv. 106 (ArC) ... 32 13 37 31
- **Anne Birgitte Sagaard**
FrueKirkepl. 1 (ArC) ... 32 14 08 77
- **Anne Brink** Brendstrupv. 23 (ArN) ... 86 25 99 86
- **Anne G** Engdalsvej 12 (Brb) ... 86 19 78 02
- **Anne & Sven Erik Halse**
Knudevejen 23 (Høg) ... 86 92 28 25
- **Anne Lise** ÅrslevMøllev. 19 (Brb) ... 86 26 40 68
- **Anne Margrethe** sygepl.
Stadion Alle 28 (ArC) ... 86 19 58 46
- **Anne-Marie** Villadsensv. 4 (Ris) ... 86 13 49 40
- **Anne-Marie Eg** Torshøjvæng. 6 B (Hss) 87 36 00 60
- **Anne-Mette** Sønderg. 12 (Gal) ... 86 94 31 39
- **Anne-Mette** Tornebakk. 186 (Ris) ... 86 16 24 60
- **Anne Mette Snedker** Lunden 22 (Gal) 86 94 69 98
- **Annelise** Skovlundgårdsv. 220 (Vij) ... 86 28 87 57
- **Annette Revsgaard** Falstersg. 34 (ArC) 87 30 30 06
- **Annie** Ananasvej 16 (Hin) ... 86 98 63 39
- **Annie Vestergaard** Åstrupgårdv. 4 (Skd) ... 86 27 88 84
- **Arndt** Kirkevæng. 28 (Trj) ... 86 29 49 64
- **Arne** Illerupvej 40 (ArN) ... 86 78 64 99
- **Arne** Æblevænget 19 (Lys) ... 86 22 08 80
- **Arne** montør Skovmøllev. 75 (Bed) ... 86 96 46 83
- **Arne Kjeldgaard** Hyrdevæng. 32 (Trj) 86 29 17 50
- **Arne Linaa** statsaut. revisor
Skolepark. 55 (Bed) ... 86 93 63 06
- **Arne R** o.postb. Holmev. 213 (Høb) ... 86 27 44 24
- **Arne & Gitta Steffensen** Bøgev. 7 (Vij) 86 11 00 96
- **Arno Wilson** Kornmodsbakk. 34 (ArV) 86 75 05 90
- **Asbjørn** købmd. Hvedebjergv. 10 (Brb) 86 25 20 90
- **Asbjørn & Jeanette Siot**
Katholmvej 4 (Ris) ... 86 17 67 88
- **Asger** Horsensg. 17 (ArC) ... 86 13 36 81
- **Asger** Norgesv. 7 (Ham) ... 86 96 54 55
- **B** Hestehavev. 6 (Høb) ... 86 72 59 08
- **B** OleRømersAllé 14 (Gal) ... 86 94 54 73
- **B** OtteRudsG. 35 (ArN) ... 86 16 11 97
- **B** Sverigesv. 40 (Hat) ... 86 98 22 42
- **Bendt** Regenburgsg. 11 (ArC) ... 87 30 01 27
- **Benny** Ormslevv. 35 (Vij) ... 86 14 39 06
- **Benny** Porskjærv. 30 (Gal) ... 86 94 31 50
- **Benny** Skovlundgårdsv. 57 (Vij) ... 86 11 61 83
- **Benny** travtræn. Laurbærvæng. 94 (Trj) 86 29 13 31
- **Benny Ernlund** Solsikkev. 8 (Ris) ... 86 10 83 86
- **Benny Herbert** Laurbærvæng. 94 (Trj) . **Hemmeligt nr.**

Jørg

Jørgensen Benny Schwartz
Kanehaven 42 (Ris) ... 86 21 15 00
- **Bent** Capellavej 30 (Høb) ... 86 14 63 75
- **Bent** Fløjstrupv. 51 (Mal) ... 86 93 25 76
- **Bent** Holmbækvej 82 (Vij) ... 86 94 25 35
- **Bent** HolmeParkv. 35 (Høb) ... 86 27 90 68
- **Bent** Lykkensdalsv. 59 (Brb) ... 86 26 20 99
- **Bent** Nattergalev. 21 (Gad) ... 86 94 41 44
- **Bent** Trigevej 1 (Hin) ... 86 91 14 81
- **Bent** Vibeengen 13 (Skd) ... 86 99 17 80
- **Bent** ing. Blomstervang. 58 (Egå) ... 86 22 38 94
- **Bent A** lær. Vest.Strandallé 156 (Ris) ... 86 17 41 21
- **Bent Buron** Omegapark. 9 (Vij) ... 86 28 85 80
- **Bent Højgaard** Lyngagde 3 (ArN) ... 86 10 17 60
- **Bent Thaudal** Thorvaldsensg. 36 (ArC) ... 86 20 10 10
- **Bent Taarsted** Irisvej 12 (Vij) ... 86 14 44 97
- **Bente** Asmusgårdsv. 92 (Lys) ... 86 21 41 43
- **Bente** Græsvangen 251 (Til) ... 86 24 72 60
- **Bente** Hjortshøjpark. 23 (Hjo) ... 86 22 47 20
- **Bente** Kartorvæng. 11 (Ris) ... 86 21 13 60
- **Bente** Sletterhagev. 49 (Ris) ... 86 17 91 67
- **Bente Bjergstad** Kantorvæng. 300 (Ris) ... 86 10 09 41
- **Bente & Niels** Møllevang. 47 (Ham) ... 86 96 98 04

Jørgensen Bente M fransklærer
Tranebærkær. 9 (Brb) ... 86 26 16 66
- **Bettina** Gl Randersvej 7 (Ham) ... 86 96 31 71

Jørgensen Bettina Lyngfeldvæng. 40 (Gal) . 86 94 38 82
- **Bettina Friis** Montanag. 43 (ArC ... 86 19 94 10
- **Betty** Løkkediget 3 (Sab) ... 86 94 82 92
- **Birger** Ellemosev. 30 (Trj) ... 86 29 44 06
- **Birger** Skovv. 10 (Hat) ... 86 98 03 92
- **Birgit** HansEgedesV. 48 (ArN) ... 86 16 96 01
- **Birgit** Kridthøjvænge 75 (Høb) ... 86 27 23 84
- **Birgit** Vibyvej 45 (Åbh) ... 86 75 22 68
- **Birgit** Vinterslevv. 8 F (Hat) ... 86 98 20 98
- **Birgitte** Sadelmagertoft. 41 (Høb) ... 86 28 75 42
- **Birgitte & Henrik** Kunnerupv. 89 (Hss) ... 86 28 32 61
- **Birta** Aneskilde 7 (Hin) ... 86 98 51 65
- **Birte** Bronzealderv. 177 (ArV) ... 86 22 10 03
- **Birte** KoltKirkev. 66 (Hss) ... 86 28 16 51
- **Birte Bloch** Badev. 3 (Ris) ... 86 17 87 84
- **Birthe** Åg. 79 (Hat) ... 86 98 07 54

Jørgensen Birthe ing. Blommev. 6 (Vij) ... 86 14 42 10
- **Birthe Frølund** Ordrupv. 1 (ArC ... 86 14 10 04
- **Birthe K Sørensen Tage B**
Hellasvej 9 (Hjo) ... 86 99 92 95
- **Bjarke** Tåstrupv. 35 (Gal) ... 86 95 07 02
- **Bjarne** Agervangen 20 (Gal) ... 86 94 66 40
- **Bjarne** BrabrandKirkev. 3 (Brb) ... 86 26 25 91
- **Bjarne** Højgårdspark. 115 (Gal) ... 86 94 48 96
- **Bjarne** LangenæsAllé 21 (ArC ... 86 22 29 79
- **Bjarne** Vest.Skolev. 48 (Gal) ... 86 94 36 51
- **Bjarne** elektr. Skovgårdsvæng. 95 (Trj) ... 86 29 25 32
- **Bjarne** ing. I.P.Jacobsens Vej 55 (Åbh) ... 86 25 71 96
- **Bjarne & Tove Damgaard**
Mandalsvej 17 (ArN) ... 86 10 15 05

Jørgensen Bjørn Gl.Østergårdsv. 44 (Mal) ... 86 93 02 40
- **Bjørn Bruun** HolmeByv. 27 B (Høb) ... 32 17 13 25
- **Bjørn Frank** HolmeMøllev. 12 (Vij) ... 82 43 67 90
- **Bo** Hasseleng. 47 (Hss) ... 35 13 08 09
- **Bo** Løkkediget 7 (Sab) ... 86 94 99 46

Jørgensen Bo mask.arb.
Niels Bohrs Alle 11 (Gal) ... 86 98 81 72
- **Bo Barker** prof. Tranebærkær. 3 (Brb) ... 86 26 31 23
- **Bo David Secher** ÅrslevMøllev. 3 D (Brb) ... 82 43 78 78
- **Bodil** Højager 153 (Hjo) ... 86 18 47 36
- **Brain S C** Rønsdyrv. 8 (Hin) ... 86 98 75 13
- **Branka A.** HenrikHertzV. 54 (Åbh) ... 86 75 91 08
- **Brian** Børupvej 215 D (Trj) ... 32 13 35 80
- **Brian** Fredensg. 9 (Hin) ... 35 13 81 58
- **Brian** Ormslevv. 136 (Vij) ... 86 18 51 38
- **Brian Morten** Skanderborgv. 42 (ArC ... 86 26 57 57
- **Brian Rabøl** Aneskilde 12 (Hin) ... 86 91 27 37
- **Britt** Norgesv. 20 (Hat) ... 86 98 18 17
- **Britta** Spovevej 17 (Hin) ... 86 91 13 96
- **Børge** Hasselager Stationsv 11 (Hss) ... 86 28 72 96
- **Børge** gdr. Skyttev. 26 (Ham) ... 86 96 50 80
- **Børge** o.mont. Minthøjvej 6 (ArV) ... 86 15 78 20
- **Børge** salgsing. Violvænget 1 (Høg) ... 86 92 14 70

Jørgensen C J BorumMøllev. 11 (Sab) ... 86 94 91 97
- **Camilla B** Myggenæsv. 19 (ArN) ... 86 19 67 49
- **Camilla Prang** Sjællandsg. 62 D (ArC ... 86 19 54 33
- **Camilla Stockler** Jerichausg. 2 (ArC ... 32 15 36 47
- **Carina Bruun** NyTjørneg. 42 (ArN) ... 32 12 88 54
- **Carl** mask.arb. Bøgebjergv. 8 (Høb) ... 86 27 25 88
- **Carl Erik** Rødlundvej 24 (Haj) ... 62 61 67 86
- **Carsten** Bronzealderv. 102 A (ArV) ... 32 18 47 87
- **Carsten** TrankærMosev. 115 (Trj) ... 58 10 41 46
- **Carsten** Tværg. 109 (Mal) ... 86 55 77 12
- **Carsten Lisberg** Astridsvej 7 (Brb) ... 86 25 25 57
- **Carsten Lykke** Vestervang 41 (ArC ... 86 19 25 70
- **Casper** J.L.HeibergsV. 46 (Åbh) ... 86 25 77 53
- **Casper R.** Stadion Alle 13 (ArC ... 86 25 99 02
- **Cecilie** Bissensg. 11 (ArC ... 32 14 83 10
- **Charlotte Thyberg** Dyrehavev. 35 (ArC ... 86 14 33 05
- **Chr Hoberg** vægtsm.
LangenæsAllé 50 (ArC) ... 86 13 53 47
- **Christen Steen** Johs.Ewalds Vej 65 (Åbh) ... 86 25 03 26
- **Christen Windahl** civ.ing.
Skådevej 11 A (Høb) ... 86 27 29 21
- **Christian** Holmstrupgårdv. 144 (ArV) ... 86 24 46 39
- **Christian** Rosenkrantzg. 5 (ArC ... 32 12 02 61
- **Christian** Sejrag. 11 (ArC ... 86 24 90 62

Jørgensen Christian Bang
Kunnerupvang. 8 (Hss) ... 86 15 59 20
- **Christian Gert** Augustenborgg. 19 (ArC ... 86 11 60 16
86 26 58 20
- **Christian Linde** gartn. Engparken 3 (Høg) . 86 92 48 17
- **Christine** BederLandev. 22 (Bed) ... 86 72 20 28
- **Claus** Fuldenvej 7 (Bed) ... 86 93 67 66
- **Claus** Hvidkløverv. 4 (ArN) ... 86 24 01 83
- **Claus** Hybenhaven 77 (Lys) ... 86 22 20 77
- **Claus** Mågevej 11 A (Hat) ... 86 91 50 66
- **Claus** docent forfatter Lyngballev. 22 (Sab) ... 86 94 80 70
- **Claus Anker** Mandhusvej 4 (Sab) ... 86 13 53 16
- **Claus Bjerre** textilingeniør
Rønnehaven 44 (Lys) ... 86 22 52 10
- **Claus F** ship.man Bøgev. 52 (Hin) ... 86 98 69 68
- **Claus & Grethe Jensen**
Rønvangen 288 (Hin) ... 86 91 15 90
- **Conny & Him Shing Ng** Rosenv. 7 (Ris) ... 86 17 80 04

Jørgensen Cykler (V/ Michael Sørensen)
Dybbølvej 15 B (Ris) ... 86 17 88 86
- **Dagny** husmedhj. Grønneg. 8 (ArC ... 86 19 39 89
- **Daniel Rask** Silkeborgv. 351 (Åbh) ... 32 11 36 53
- **Dennis** Vestermøllev. 62 (Tri) ... 86 22 66 65
- **Diana** Astrupv. 4 (Hat) ... 87 45 06 07
- **Diana** Kommodsbakk. 72 (ArV) ... **Hemmeligt nr.**
- **Doris** Præstemark. 10 (Hns) ... 86 99 21 74
- **Dorte** Gebauersg. 2 (ArC ... 32 16 72 96
- **Dorte** Åg. 7 (Tri) ... 86 16 54 28
- **Dorte Bisgaard** Lynghøjvej 32 (Hat) ... 86 97 42 07
- **Dorte Sidelmann** Dagland 20 (Egå) ... 46 90 64 42
- **Dorthe** Bodtoftev. 20 (Ham) ... 86 96 11 50
- **Dorthe Bøgevænget** 36 (Trj) ... 86 29 00 39

Jørgensen Dorthe Schriver
Drejøvæng. 28 (Til) ... 86 16 71 00
- **E** J.P.LarsensV. 118 (Brb) ... 86 26 06 11
- **E** Nygårdsv. 58 (Høb) ... 86 27 43 81
- **E Asbjørn** salgsinsp. Librávej 7 (Høb) ... 86 14 50 86
- **E. G.** Agernvej 55 (Bed) ... 86 93 61 76
- **E Lykke** Randersv. 13 (ArN) ... 86 16 20 45
- **E M** CarlBertelsensG. 1 (ArC ... 86 14 18 03
- **E M** regnsk.ch. Vermundsv. 19 (Hat) ... 86 98 08 87
- **Ebba** Kirkedamm. 45 (ArC ... 86 11 36 03
- **Edel Kaae** Søskrænten 128 (Vij) ... 86 11 82 08
- **Edel Lise Holmkjær** Vesborgvej 11 (Ris) ... 86 21 42 13
- **Edith** Augustvej 5 (ArV) ... 86 15 83 68
- **Edith** BrobjergParkv. 81 (Egå) ... 86 22 83 30
- **Edith** Porsevæng. 30 (Gal) ... 86 94 44 09
- **Egon** Akelejevej 9 (Ris) ... 86 17 30 30

Jørgensen Egon Fabriksv. 15 (Mke) ... 86 37 74 50
- **Egon** snedk. Enghavev. 20 (Ham) ... 86 96 91 23
- **Egon Toftgård** lær.
Engdalgårdsv. 146 (Bed) ... 86 93 70 83
- **Elnar** Hindbærhaven 35 (Lys) ... 86 22 69 86
- **Elvin** ing. MarselisBoul. 34 (ArC ... 86 29 05 70

Jørgensen Elvind salgsch.
Gyldenkronesv. 16 (Mår) ... 86 29 89 09
- **Elnar** gdr. Kastrupv. 19 (Mke) ... 86 99 71 67
- **Elner** Askvænget 5 (Mal) ... 86 93 19 62
- **Elvind** Vester Alle 51 (Høg) ... 86 92 12 55
- **Elvind** Østervangsv. 53 (Hat) ... 86 98 23 07
- **Elvind** gdr. Engv. 9 B (Hat) ... 86 98 12 37
- **Eli** Tjørnev. 25 (Hns) ... 86 99 49 37
- **Elin** MortenBørupsG. 16 (ArC ... 86 12 12 37
- **Elin** Skovgårdsvæng. 574 (Trj) ... **Hemmeligt nr.**
- **Elisa** Hovhedevej 3 (Hat) ... 87 62 05 87
- **Ella** Bavnehøjv. 129 (Hat) ... 86 91 42 42
- **Ella** Gl Randersvej 68 (Ham) ... 87 62 00 36
- **Ella** Skolebakk. 13 (Gal) ... 86 94 44 85
- **Ellen** Bangsbopark. 55 (Skd) ... 86 99 30 75
- **Ellen** Brunhøj 65 (Høg) ... 86 92 34 80
- **Ellen** Jordbrovej 16 (ArN) ... 86 10 10 62
- **Ellen & Jørgen** Illerupvej 42 (ArN) ... 86 16 50 81
- **Ellen M** fh. konf.turehdl.
HolmeMøllev. 6 (Hat) ... 86 14 54 75
- **Elly** Ibisvej 11 (Skd) ... 86 99 21 73
- **Elna Stjans Frank** Sensommerv. 93 (Hjo) . 98 58 53 24
- **Elo** Spicavej 33 (Høb) ... 86 14 66 69
- **Elo** Åskrænten 11 (Egå) ... 86 22 77 69
- **Else** BrabrandSkovv. 51 (Brb) ... 86 25 60 91
- **Else** Spærringgård 9 (Tri) ... 86 98 93 15
- **Else** Sydtoften 17 (Vij) ... 86 29 10 20
- **Else Bugge** Bangsbopark. 21 (Skd) ... 87 49 00 14
- **Else-Marie** Koltvej 9 (Hss) ... 86 28 38 06
- **Else Saaby** Helmdalsv. 1 (Åbh) ... 86 15 94 02

Jørgensen Elsebeth Kaae Sadalsvej 9 (Brb) . 86 26 39 32
- **Elvin** mal. Ørnedalen 19 (Lys) ... 86 22 69 59
- **Emil** Vibyvej 63 B (Åbh) ... 86 25 64 37
- **Erik** Ahornvæng. 19 (Høg) ... 86 92 21 17
- **Erik** Bogfinkev. 11 (ArV) ... 86 16 71 96
- **Erik** Dr.LarsensV. 10 (Hat) ... 86 98 09 88
- **Erik** H.C.Andersens Vej 45 (Åbh) ... 86 25 53 72
- **Erik** Lyngsiesv. 4 (ArV) ... 86 25 35 16
- **Erik** Revelhøjv. 34 (ArN) ... 86 16 34 11
- **Erik** Stjælagerv. 13 (ArV) ... 86 15 75 22
- **Erik** Århusv. 10 (Høg) ... 86 92 20 58
- **Erik** ass. Kirsebærhaven 1 (Lys) ... 86 22 92 05
- **Erik** diakon Slåenbakk. 15 (Lys) ... 86 22 70 02

Jørgensen Erik Bjørnholt
Tingsstedet 46 (Brb) ... 86 26 11 40
- **Erik Duus** gdr. Trolddalsv. 7 (Sol) ... 86 92 64 78
86 92 77 64
- **Erik & Inger Lise** Sønderg. 2 (ArC ... 86 13 79 45
- **Erik Madsen** NielsBjerresV. 14 (Høb) ... 86 27 24 18
- **Erik Zacho** Skovvangsv. 169 (ArN) ... 86 16 83 23
- **Erika** Hovgårdvej 32 (Hns) ... 74 67 49 93
- **Erling** gdr. EgåMosev. 20 (Egå) ... 86 22 01 44
- **Erling** stereotypør Åbyhøjgård 23 (Åbh) ... 86 25 79 08
- **Erna** O.I.OffersensV. 7 (Åbh) ... 86 25 61 44
- **Ernst** ing. Tousvej 18 (Åbh) ... 86 25 11 57
- **Ernst Benny** arkit. Gartnervæng. 21 (Trj) . 86 11 97 45
- **Ernst Dalgaard** Mondrupsv. 17 B (Vij) ... 87 38 18 28
- **Ernst Winther** kørselsled.
Ll.Elstedv. 215 (Lys) ... 86 22 47 63
- **Esben** Bronzealderv. 63 (ArV) ... 86 20 90 03
- **Esben** Vokstrupv. 7 (Hat) ... 86 26 37 58
- **Esben Skovridder** Helgenæsg. 2 (ArC ... 86 13 25 86
- **Eva** Sommersmindev. 140 (Egå) ... 86 22 99 59
- **Eva** Stationsvang. 35 (Skd) ... **Hemmeligt nr.**
- **F** Tordenskjoldsg. 31 (ArN) ... 86 17 97 92
- **Finn** Lyngsiesv. 4 (ArV) ... 86 25 59 37
- **Finn** Solhøjpark. 31 (Gal) ... 35 11 79 66
- **Finn** TerpSkovv. 117 (Høb) ... 86 14 52 21
- **Finn** farvehdl. Espedalen 49 (Ris) ... 86 21 48 54
- **Finn** reprs. Rigtrupvej 61 (Hat) ... 86 49 16 61
- **Finn Bach** tømrsv. Nørageerv. 5 (Hat) ... 86 98 12 35
- **Finn Møller** mask.mest.
Rønsdyrv. 12 (Hin) ... 86 98 51 52
- **Finn Normand** klejnsm.
JyllandsAllé 25 (ArC) ... 86 14 71 77
- **Finn Rene** musik. Enemærket 48 (Ris) ... 86 21 40 07
- **Finn Udengaard** Firhøjevej 18 (Mke) ... 86 49 21 43
- **Flemming** Halmøvæng. 44 (Til) ... 86 24 52 85
- **Flemming** Humlevej 32 (Hns) ... 86 99 52 06
- **Flemming** Thorsv. 19 (Gal) ... 86 94 50 85
- **Flemming** Uraniavej 11 (Vlj) ... **Hemmeligt nr.**
- **Flemming** guldsm.
Tordenskjoldsg. 31 (ArN) ... 86 17 97 93
- **Folmer** fuldm. Elgårdsminde 46 (Hat) ... 86 98 04 63
- **Frank** Kirsebærv. 8 (Sab) ... 86 13 66 00

Jørgensen Frank Skovv. 15 (Hns) ... 86 99 67 97
- **Frank Bandholtz** oberst Adelv. 13 B (Ris) .. 86 17 79 75
- **Frank Høedt** Banegårdsg. 16 (ArC ... 32 10 56 16
- **Frans** Voldbyvej 96 (Gal) ... 86 96 92 93
- **Freddy Lindberg** Skovsgårdsv. 55 (Høg) ... 86 92 27 30
- **Frederik** Rønnehaven 14 (Lys) ... 86 22 81 15
- **Frederik Theill** Illerupvej 15 (ArN) ... 87 42 95 29
- **Frits Duus** Kannevej 7 (Sol) ... 86 14 28 68
- **Fritz** o.læge Ndr.Strandv. 61 A (Ris) ... 86 17 63 16
- **Fritz** red. J.P.LarsensV. 50 (Brb) ... 86 26 00 01
- **Fritz Juul** Lunden 5 (Gal) ... **Hemmeligt nr.**
- **G** Nordborgg. 9 (ArC ... 86 11 07 00
- **G I** kemigr. BjørnholmsAllé 13 (Vij) ... 86 14 54 92
- **Geert N.** Ellemosev. 5 (Trj) ... 86 29 58 14
- **Georg** klinisk tandtekn. Boikenvej 5 (Høb) .. 86 11 06 62
- **Gerda Sindberg** Assensgade 7 (ArC ... 86 13 42 82
- **Gert** BjertrupSkovv. 15 (Høg) ... 86 92 19 95
- **Gert** Højlyngen 2 A (ArV) ... 86 24 47 19
- **Gert** Navervej 9 (Hin) ... 86 98 67 95
- **Gert** mask.ch. SkolevangsAllé 45 (Ris) ... 86 17 47 38
- **Gert Ejaas** Præstevangsv. 24 (ArV) ... 86 13 14 22
- **Gert Hoberg** Oslogade 14 (ArN) ... 86 10 65 83
- **Gitte** kont.ass. Havremark. 11 (Høg) ... 86 92 17 25
- **Gitte S & J G** Kastaniev. 31 (Vij) ... 86 11 50 72
- **Gitte Skytte** Vibyvej 41 C (Åbh) ... 86 75 98 36
- **Grethe** Dr Margrethes Vej 2 B (ArN) ... 86 12 56 52
- **Grethe** Silkeborgv. 244 (Åbh) ... 86 25 63 74
- **Grethe** rengør.led. Møllesti. 55 (ArC ... 86 12 04 57

Jørgensen Grethe & Aksel
Voldum-RudV. 25 (Hat) ... 86 49 17 17
- **Gudrun** SkæringSkolev. 173 (Egå) ... 86 22 66 78
- **Gudrun** syer. Bøgevangen 32 (Sol) ... 86 92 70 76
- **Gudrun & Viggo** HenrikHertzV. 58 (Åbh) ... 86 25 61 98
- **Gunnar** lær. KajMunksV. 56 (Vlj) ... 86 14 74 27
- **Gunver** Augustenborgg. 25 G (ArC ... 86 26 54 50
- **Gurli** Katrinebjergv. 67 (ArN) ... 86 16 41 83
- **Gösta** Stavtrupv. 1 B (Vij) ... 86 28 45 76
- **H** Grønneg. 10 (ArC ... 86 12 07 03
- **H** Lofoten 6 (ArN) ... 86 10 32 11
- **H** MarselisborgAllé 16 (ArC ... 86 20 91 06
- **H J** automek. Grønhøjv. 2 (Ham) ... 86 96 00 75
- **H P** Bavnebakk. 30 (Hss) ... 86 28 01 08
- **Halvor** ing. Piganavej 6 (Mår) ... 86 29 44 14
- **Hanne** Juksevej 278 (Ris) ... 86 17 89 20
- **Hanne** Kolbyvej 17 (Ris) ... 86 21 33 15
- **Hanne** Rosenholmv. 44 (Hns) ... 87 85 00 39
- **Hanne Hede** Præsteager 110 (ArN) ... 48 41 34 01
- **Hanne Krohn** Hørhavevej 62 V (Høb) ... 86 27 05 40
- **Hanne Schønroch** MarselisBoul. 28 (ArC .. 86 19 67 90
- **Hanne Skade** Skolevangsv. 115 (Ham) ... 86 96 90 13
- **Hanne Skade** Østerg. 20 (Ham) ... 86 96 23 95
- **Hannelise** Jegstrupv. 91 (Hss) ... 86 29 20 35
- **Hans** Adslevvej 2 (Høg) ... 86 92 13 42
- **Hans** Janesvej 3 (Brb) ... 86 25 37 06
- **Hans** Kystvej. 49 (ArC ... 86 16 54 55
- **Hans** forr.lær. Meriamvej 9 (Ris) ... 86 17 59 15
- **Hans** gdr. Solhøjpark. 2 (Gal) ... 86 94 16 05
- **Hans & Else Brorsen**
Bushøjvæng. 49 (Høb) ... 86 27 02 65
- **Hans Christian** Ørnehøjen 44 (Lys) ... 86 22 30 61
- **Hans Elner** gdr. FarreHedev. 17 (Spo) ... 86 96 80 49

Jørgensen Hans Erik arkit.
Sdr.Ringg. 2 (ArC ... 86 12 36 66
- **priv. Rosendalvej 41** ... 86 28 12 28
- **Hans Henning** Søhystvej 2 (Egå) ... 86 22 14 83
- **Hans Henrik** Præstevangsv. 35 (ArV) ... 86 15 88 26
- **Hans Henrik Lohrfert** Søndersøv. 22 (Ris) . 86 75 11 40
- **Hans Ivan** Kirkev. 10 (Gal) ... 86 95 43 41

Jørgensen Hans Jørgen
Byagervej 163 (Bed) ... 86 93 88 66
- **Hans Jørgen** DalgasAvenue 58 (ArC ... 86 55 61 48
- **Hans Jørgen** Gyldenkronesv. 1 (Mår) ... 86 29 74 24
- **Hans Jørgen** Solvangsv. 7 (Vlj) ... 86 77 02 82

Jørgensen Hans Jørgen ass.
Jegstrupvæng. 674 (Trj) ... 86 29 49 97
- **Hans Jørgen** klejnsm.
Kantorvæng. 308 (Ris) ... 86 22 59 93
- **Hans Nedergaard** Nygårdsv. 144 (Høb) ... 86 21 91 31
- **Hans Ole & Bente** Smedevæng. 60 (Gal) ... 86 94 54 26
- **Hans Stadilde** Forteledet 4 (Ris) ... 86 17 80 18
- **Hardy** mur.mest. Rugmarken 106 (Lys) ... 86 74 13 95

Jørgensen Hardy Munk
Rugmarken 106 (Lys) ... 40 17 13 90
Se annonce under:
Murere

Jørgensen Hardy Munk
Rugmarken 106 (Lys) ... 86 74 13 90
Mobil ... 40 17 13 90
- **Harry** Risdalsvej 14 A (Vij) ... 86 14 44 10
- **Heidi** Præstevangsv. 12 (ArV) ... 88 17 55 40
- **Heidi Riis** Rødlundvæng. 7 (Haj) ... 87 48 38 50
- **Heino Glerup** Aptrupvej 83 (Ham) ... 86 46 49 98
- **Helen Parbst** Kalav. 1 (Hns) ... 86 99 61 52
- **Helge** slejdlær. Rugvej 17 (Gal) ... 86 94 56 58

Jørgensen Helge og Michael A/S
J.P.LarsensV. 17 E (Brb) ... 86 26 26 44
- **Helle** Græsvangen 22 C (Til) ... 32 10 28 03
- **Helle** Majsmarken 66 (Lys) ... 86 22 65 99
- **Helle** Sønder Alle 11 (Høg) ... 86 92 46 00
- **Helle** Trankærgårdsv. 40 (Trj) ... 86 72 10 08
- **Helle** Æbleparken 34 A (Hat) ... 86 98 35 93
- **Helle Bach** Hjelmagervæng. 23 (Skd) ... 86 97 97 13
- **Helle & Flemming** Værkmesterg. 25 (ArC ... 86 17 78 40
- **Helle & Niels Henrik**
Vestermøllev. 246 (Tri) ... 86 23 21 27
- **Helle Metha** Thunøgade 32 (ArC ... 32 15 55 39
- **Helle Thillits** Skelagerv. 37 (ArN) ... **Hemmeligt nr.**
- **Helle Tønder** Elbækvej 7 B (Ris) ... **Hemmeligt nr.**
- **Helle Winnie** Tjalfesv. 16 (Åbh) ... 86 15 43 13
- **Helmer** Strandvangsv. 9 (Egå) ... 86 22 37 95
- **Henning** Bakkev. 9 (Gal) ... 86 94 33 17
- **Henning** Gerlachsg. 13 (ArC ... 86 13 17 95
- **Henning** LouisHammerichsV. 21 (ArN) ... 86 16 43 00
- **Henning** Præstegårdsv. 1 (Mår) ... 86 54 58 54
- **Henning** Saturnvej 14 (Hat) ... 86 98 18 37
- **Henning** chefoper. Segaltvej 65 (Skd) ... 86 99 13 89
- **Henning** gdr. Danasv. 16 (Ham) ... 86 96 63 37
- **Henning Glad** Tybjergvejen24 (Hin) ... 86 98 84 85
- **Henning Leif** Solbakk. 42 (Ham) ... **Hemmeligt nr.**
- **Henning Munch** Rydersvej 7 (ArN) ... 86 16 79 62
- **Henning Schriver** Kirkevæng. 245 (Trj) 86 29 06 33

Henning Schwartz
Karetmagertoft. 203 (Høb) ... 86 29 73 50
- **Henning Vester** Tammerisv. 18 (Ris) ... 86 17 35 97
- **Henny** Ranunkelv. 91 (Sab) ... 86 59 16 53
- **Henny** Sønderskov. 159 (Lys) ... 86 22 57 54
- **Henriette & Alex** Højgårdsv. 10 (Gal) ... 87 54 01 21
- **Henriette Krohn** Klovermarksv. 22 (Hat) .. 86 91 55 66
- **Henriette Ormstrup** Stokbrovej 132 (Lys) . 86 23 25 45
- **Henrik** Bjødstrupv. 30 (Høb) ... 86 29 34 08
- **Henrik** Engelundsv. 53 (Vlj) ... 86 28 06 16
- **Henrik** Kantorvæng. 2 (Ris) ... 86 21 50 86
- **Henrik** Snedkervæng. 2 (Hns) ... 87 85 71 71
- **Henrik** Testrupv. 120 (Mår) ... 86 31 79 01
- **Henrik** konsulent Præstemark. 4 (Hjo) ... 86 23 10 13
- **Henrik B** HolmeParkv. 130 (Høb) ... 86 27 84 01
- **Henrik Damholt** Egebækvej 100 (Høb) ... 86 27 63 20
- **Henrik Elstrup** Svendgårdsv. 55 (Bed) ... 86 93 64 69
- **Henrik & Eline M Jensen**
Fuldenvej 61 (Bed) ... 39 18 31 15
- **Henrik & Britta Brinch** Solagervej 1 (Egå) 86 22 97 71
- **Henrik & Lene Lytken** Valnøddev. 1 (ArN) 86 10 00 62
86 16 54 68
- **Henrik** 5 Vest.Ringg. 224 (ArC ... 86 18 37 39
- **Henrik W** H.C.Ørstedsv. 30 (Vij) ... 86 14 09 86

Jørgensen Henry Katrinebjergv. 65 (ArN) 86 16 93 29
- **Herman** Krogsvej 28 (Hin) ... 87 62 50 50

Jørgensen Hilmer Tambo ApS
Grendv. 674 (Skd) ... 86 99 30 31
- **Holger** Åg. 83 (Hat) ... 86 91 54 91
- **Holger** gdr. Roligheds. 21 (Ham) ... 86 96 96 59
- **I Marviksg.** 9 (ArN) ... 86 10 02 94
- **I mek.** Hvidkløverv. 16 (ArN) ... 86 16 55 58
- **I Dybdahl** Stavtrupv. 103 A (Vlj) ... 86 28 02 57
- **I H** GustavWiedsV. 23 (ArC ... 86 12 88 52
- **I & Jørgensen** Højgårdsv. 65 (Høg) ... 86 92 36 34

Jørgensen Ib Asboe underdir. civiling.
Vedbendvej 6 A (Ris) ... 86 17 87 34
- **Ib Brinch** arkit. Stavnsbakk. 13 (Ris) ... 86 17 70 21
- **Ib Gunnar** kont.ch.
FridtjofNansensV. 38 (ArN) ... 86 16 23 66
- **Ilse** Fjældevæng. 82 (ArV) ... 86 15 64 77
- **Inga** BrobjergParkv. 101 (Egå) ... 86 74 27 21

Jørgensen Inga Bøgeskovpark. 97 (Vlj) ... 86 28 14 81
- **Inga** Hovedgaden 42 C (Brb) ... 86 25 28 87
- **Inga** SkolevangsAllé 40 (Ris) ... **Hemmeligt nr.**
- **Inga** Skovvangsv. 157 (ArN) ... 86 19 46 53
- **Inga** ass. Hoffmannsv. 30 (Brb) ... 86 26 19 36
- **Inga Brandt** Præstetoft. 20 (Bed) ... 86 93 68 98
- **Inga Nissen** SkolevangsAllé 40 (Ris) ... 86 17 72 05
- **Inga Tove Thers Mokgade 4** (ArC ... 86 18 20 89
- **Inge** Chr.X's V. 22 (Vlj) ... 86 11 32 36
- **Inge** Hadbjergv. 14 E (Hat) ... 86 98 13 13
- **Inge** OlafRudesV. 40 (Høb) ... 86 13 51 79
- **Inge** Sandbakken 41 (Høb) ... 86 22 59 60
- **Inge** Åg. 93 (Hat) ... 86 98 35 91
- **Inge Bro** Grumstolsv. 30 (Høb) ... 86 27 18 43
- **Inge Lise** Lilleringv. 49 (Haj) ... 86 94 20 93
- **Inge Margrethe** RundhøjAllé 96 (Høb) .. **Hemmeligt nr.**
- **Inge Merete Fogh** Jægervej 24 (Ham) ... 86 96 29 31
- **Inge Struck** Jegstrupv. 258 (Hss) ... 86 19 81 70
- **Ingelise** SkådeHøjgårdsv. 44 (Høb) ... **Hemmeligt nr.**
- **Inger** Skibbyv. 53 (Haj) ... 86 94 12 67
- **Inger & Jørgen** Byagervej 82 T (Bed) ... 86 13 18 02
- **Inger Lise** BederLandev. 34 (Bed) ... **Hemmeligt nr.**
86 94 51 57
- **Inger & Knud Nicolajsen** Odinsv. 2 (Gal) . . 86 94 61 96
- **Ingrid** Kirkestien 2 (Gal) ... 86 95 04 66
- **Irene** Stenhøjgårdsv. 55 (Mal) ... 86 93 20 57
- **Irene Skriver** Røllikevej 21 (Ris) ... 86 17 20 10
- **Irma** HolmeParkv. 15 (Høb) ... 86 27 98 22
- **Irma** Sønderskov. 155 (Lys) ... 88 30 68 65
- **Irma & Uffe** Skeltoften 19 (Bed) ... 86 93 69 37
- **J** Banegårdspl. 3 A (Hin) ... 86 98 78 56
- **J Kill** præst Nørre Alle 42 B (ArC ... 86 12 65 96
- **Jacob** Onsholtvej 188 A (Vlj) ... 87 38 00 90
- **Jacob H.** Præstegårdsv. 51 (Mår) ... 35 12 00 04
- **Jacob Havkrog** Christiansg. 25 (ArC ... 86 12 49 62
- **Jacob Høj** Gemmavej 3 (Høb) ... 86 13 96 26
- **Jacob K.** HolmeParkv. 172 (Høb) ... 86 27 57 54

Jørgensen Jakob Gudrunsvej 44 (Brb) ... 40 61 64 54
- **Jan** Kærv. 38 (Åbh) ... 86 15 53 47
- **Jan** Rytterpark. 80 (Hns) ... 86 99 65 53
- **Jan** Tulstrupv. 1 (Mal) ... 86 93 25 22
- **Jan Brøndberg** Ravnholtv. 55 (Trj) ... 86 92 66 07
- **Jan Dyrmose** Fyrkatvej 5 (ArN) ... 32 13 65 54
- **Jan Holst** Strandvangsv. 76 (Egå) ... 86 22 63 40
- **Jan S** Hvedevej 52 (Gad ... 86 94 76 67

Jørgensen Jan Sloth tømrer- & snedkerfirma A/S

Rørdrumvej 9 (Brb) ... 87 46 09 10
www.jansloth.dk

Jørgensen Jan Sloth og Lone Sloth
Jørgensen Bøgebakken 2 (Haj) ... 86 94 10 46
- **Jan Steen** Præstegårdsv. 78 (Mår) ... 86 29 93 92
- **Jane** Sjællandsg. 124 (ArC ... 86 19 57 27
- **Janet Overgaard** stud.mag.
Grønneg. 68 (ArC ... 86 18 47 46
- **Janna Birgitte** Begtrupvej 9 (Ris) ... 86 17 98 06
- **Janne** Råhøjpark. 150 (Vlj) ... 86 28 99 08
- **Janne Drage** Rundhøjallé 79 (Høb) ... 86 11 98 66
- **Janne Koefoed** skuesp. Bogensg. 6 (ArC . 86 55 70 56

Jørgensen Jannie Brinch pæd.
Thunøgade 56 (ArC ... 86 13 14 09
- **Jannika** Moseparken 23 A (Til) ... 32 13 38 26
- **Jenny** Kirkegårdsv. 53 (ArC ... 98 13 61 75
- **Jenny Elisabeth Kiels** Alpevej 5 (Hns) ... 86 99 50 31
- **Jens** Bøgeskovv. 8 (Sol) ... 32 46 10 15
- **Jens** CarlBertelsensG. 7 (ArC ... 86 11 38 87
- **Jens** Harevænget 23 (Ham) ... 86 96 84 83
- **Jens** Nygårdspark. 22 (Gad) ... 86 95 00 60
- **Jens** Ravnholtv. 105 (Trj) ... 86 54 79 89
- **Jens** Skelagerv. 644 (ArN) ... 82 43 28 25
- **Jens** SkæringParkv. 22 (Egå) ... 86 99 30 05
- **Jens** urmag. Vest.Ringg. 234 (ArC ... 86 12 77 67
- **Jens** vognmd. Parkv. 7 B (Mke) ... 86 37 70 70
- **Jens Bo** Nørrevang. 20 (Hin) ... 86 98 65 67
- **Jens Bæk** Blåmejsev. 1 (ArV) ... 86 16 46 10
- **Jens Christian** Duev. 1 (Hin) ... 86 98 54 46
- **Jens Christian** Emiliedal. 123 (Høb) ... **Hemmeligt nr.**

Jørgensen Jens Christian Riis læge
Langelinie 64 (Sab) ... 86 94 92 12
- **Jens Gylling** SkæringEgager 89 (Egå) ... 86 13 54 91
- **Jens Jørgen** SkæringHavv. 14 (Egå) ... 86 22 68 75
- **Jens Kristian** ttf.mont.
Minervavej 38 (Ham) ... 86 96 19 83
- **Jens Kristian Juul** Minervavej 38 (Ham) **Hemmeligt nr.**
- **Jens Langhoff** Højkolvej 31 (ArV) ... 86 20 24 46
- **Jens Ole** Obstrupvej 8 (Mår) ... 86 29 30 66
- **Jens Overgaard** Glæmovæng. 32 (Til) ... 86 24

Jørgensen Johnny E automek.
Majsvænget 66 (Mal) 86 93 19 38
- **Jon** Amaliegade 2 (ArC) 32 17 34 90
- **Jon Hall** PederSkramsG. 23 (ArN) 32 20 28 92
- **Jonas** Kridthøjv. 9 (Høb) 86 27 52 30
- **Jonas Bohse** Åvænget 95 (Egå) 32 18 01 68
- **Jonas Ibæk** Haderslevg. 8 (ArC) 32 13 10 64
- **June Glud** Ll.Elstedv. 33 (Lys) 86 74 05 18
- **Jutta** Skovvej. 19 C (ArC) 86 18 42 62
- **Jutta** SkådeSkovv. 47 (Høb) 86 27 40 06
- **Jytte** Bavnebakk. 31 (Hss) 86 28 49 14
- **Jytte** SabroSkolev. 15 (Sab) 86 94 95 53
- **Jytte** Torpevæng. 61 (ArV) 86 10 79 44
- **Jytte** Vestervang 27 (ArC) 86 18 83 64
- **Jytte** syer. MøllevangsAllé 170 (ArN) 86 16 13 41

Jørgensen Jytte Dahl
Gl.Frijsenborgv. 7 (Ham) 86 96 51 86
- **Jytte Møller** Egebækvej 105 (Høb) ..... **Hemmeligt nr.**
- **Jytte Søgaard** Tjørnehegn. 26 (Skd) 75 53 22 77
- **Jørgen** Agrivej 8 (Ris) 86 17 60 76
- **Jørgen** Bymosevej 55 A (ArV) 86 75 00 30
- **Jørgen** Bysvinget 20 (Sab) 35 11 79 41
- **Jørgen** Holmev. 295 (Høb) 86 27 09 78
- **Jørgen** Jupiterv. 12 (Hin) 32 14 93 91
- **Jørgen** Klokkerbakk. 46 (ArV) 86 15 11 29
- **Jørgen** Porsevæng. 88 (Gal) 86 94 74 49
- **Jørgen** Reventlowsv. 48 (Vij) 86 14 99 52
- **Jørgen** Tranev. 1 (Hin) 86 98 64 05
- **Jørgen** distr.ch. Skejbytoft. 15 (ArN) 86 78 35 55
- **Jørgen** gdr. Vittenv. 9 (Hin) 86 98 58 32
- **Jørgen** ing. Anbækvej 48 (Ham) 86 96 17 61
- **Jørgen Anker** lekt. Birkev. 18 (Ris) 86 17 93 94
- **Jørgen Grøndfeldt** Lundborgv. 2 (Hin) 86 98 73 26
- **Jørgen Holsting** møb.polstr.
Tranekærpark. 17 (Ris) 86 21 58 43
- **Jørgen Lauge** Drorupvej 1 (Skd) 86 99 99 02

Jørgensen Jørgen Lauge gdr.
Drorupvej 1 (Skd) 86 99 94 06
- **Jørgen Ludvig** Kirkevæng. 286 (Trj) 86 29 13 01
- **Jørgen Lundgaard** Skolepark. 89 (Bed) 86 93 85 59
- **Jørgen M** truckfør. Egev. 3 (Skd) 86 99 20 73
- **Jørgen Peter** Skørringv. 85 (Spo) 86 96 82 06
- **Jørgen S** Gl.Skanderborgv. 98 (Spo) 86 96 84 62
- **Jørgen Vester** Grønneg. 123 (ArC) 86 14 39 03
- **Jørn** Skovvangsv. 26 A (ArN) 86 16 76 50
- **Jørn** direktør hd Langelinieparkk. 13 (ArC) ... 75 12 86 82
- **Jørn Bank** Præstekravev. 44 (Skd) 86 99 32 82
- **K** Hovedgaden 39 A (Brb) 86 26 17 94
- **K** OleRømersG. 41 (ArC) 86 12 54 07
- **K** Vestergårdsv. 31 (Vij) 86 14 69 13
- **K** bankfuldm. Bakkefaldet 37 (ArV) 86 15 45 91
- **K V** salgskons. Valmuev. 9 (Ham) 86 96 14 54
- **Kaj** Degnebakk. 35 (Åbh) 86 15 51 42

Jørgensen Kaj Havkærvæng. 125 (Til) 86 92 29 15
- **Kaj** Tunøvej 14 (Gal) 86 94 53 10
- **Kaj** chauf. Ørvadsv. 180 (Brb) 86 26 11 17
- **Kaj Henning** Sensommerv. 123 (Hjo) 86 22 00 27

Jørgensen Kaj & Aase Iversen
Jarlsmindev. 8 (Vij) 86 28 49 63
- **Karen** Eriksminde 3 (Ham) 86 96 25 18
- **Karen** Gråsteng. 6 (ArC) 86 11 28 32
- **Karen** HasleRingv. 47 (ArV) 86 75 06 74
- **Karen J** Søndergaards Vej 4 (Høb) 86 27 19 23
- **Karen** Solbakk. 53 (Ham) 86 96 35 15
- **Karen Dannemann** Hjulbjergv. 11 A (Høb) 86 27 18 15
- **Karen Kvist** ergoterap.
Silkeborgv. 244 (Åbh) 86 15 34 70
- **Karen Margrethe** Tranekærpark. 11 (Ris) . 86 21 26 54
- **Karen R & Knud Henrik**
Stejlbjerg 31 (Hns) 86 99 43 31
- **Karen Tarp** FrederiksbjergT. 8 (ArC) 86 19 72 93
- **Karin** Bernstorffsv. 63 (Vij) 86 20 12 42
- **Karin** o.ass. Haslevangsv. 8 C (ArV) 86 15 66 15
- **Karin Elgaard** Byv. 27 (Bed) 86 93 76 43
- **Karin Friis** Åbyv. 156 (Åbh) 86 75 90 15
- **Karin Solvej** Bispehavev. 65 (ArV) 86 15 75 18
- **Karina** Chr.Winthersv. 86 A (Åbh) 86 25 52 52
- **Karl A** Banegårdsg. 36 (ArC) 86 12 07 61
- **Karl Anker** Heklagade 5 (ArN) 86 10 49 60
- **Karl Evald** læge Kanehaven 16 (Ris) 86 21 16 10
- **Karl & Gitte** Baskærvej 11 (Hat) 86 98 91 34
- **Karl Leth** Langøvæng. 42 (Til) 86 24 11 37
- **Karsten** Mårvænget 4 (Høb) 86 18 27 72
- **Karsten** Spurvesti. 41 A (Mke) 35 12 48 23
- **Karsten** traf.ass. Søndermark. 83 (Hin) 86 98 83 51
- **Karsten & Ulla Hald**
Asmusgårdsv. 88 (Lys) 86 28 95 00
- **Karsten Lund** Kantorvæng. 10 (Ris) 86 21 53 40
- **Karsten Strandgaard** NyMunkeg. 1 (ArC) . 32 12 30 06
- **Kate Schønroch**
Augustenborgg. 23 F (ArC) 86 11 66 44
- **Katrine Frovin** Dr.LarsensV. 44 (Hat) 86 91 08 33
86 91 08 70
- **Katrine Laumann** Gl.Munkeg. 8 B (ArC 32 10 29 24
- **Keld Hagen** Lykkenvej 3 (Mke) 32 13 17 96
- **Keld Stensig** GrønløkkeAllé 70 (Trj) 86 29 44 19
- **Kenn** Stenalderv. 295 (Brb) 32 10 86 60
- **Kennet Aymbøg Herløv**
Ravskærvej 18 (Hin) 87 41 02 63
- **Kenneth** Vinterslevv. 47 (Hat) 86 29 32 16
- **Ketty** Holmev. 281 (Høb) 86 27 49 03
- **Ketty** Skovhøj 2 (Hss) 86 28 52 98
- **Ketty Damholt** Jernalderv. 235 A (ArV) 86 24 25 83
- **Kim** Møllevang. 87 (Ham) 35 11 68 89
- **Kim** ØtteRudsG. 44 B (ArN) 32 11 06 04
- **Kim Edberg** Fjældevæng. 110 (ArV) 86 15 66 89
- **Kim Tonværd** Hybenhaven 103 (Lys) 86 17 36 50
- **Kirsten** Hindhøjen 169 (Hin) 86 98 59 45
- **Kirsten** Højagerpark. 59 (Sab) 86 39 63 06
- **Kirsten** MarselisBoul. 78 (ArC) 86 99 16 99
- **Kirsten** Præstemark. 17 (Hns) 86 99 68 46
- **Kirsten** TilstSønderv. 2 B (Til) 86 10 02 49
- **Kirsten** Urmagertoft. 60 (Høb) 86 11 95 59
- **Kirsten** lær. Skejbygårdsv. 108 (Ris) 86 10 79 00
- **Kirsten Husum** Skejbypark. 276 (ArN) 86 16 21 05
- **Kirsten & Erik** Norsmindev. 171 A (Mal) ... 86 93 08 04
- **Kirsten Kaae** GedingByv. 25 (Til) 86 24 16 81
- **Kirsten Margrethe**
Danhebrogsg. 10 (ArC) 86 19 69 15
- **Kirsten & Jan Pedersen**
Vedbendvej 12 (Ris) 86 17 92 12
- **Kirsten Sønder** pæd. Skeltoften 32 (Bed) .. 86 93 83 38
- **Kjeld Hedelund** Jernbanev. 3 (Brb) 86 26 11 72
- **Kjeld Ligaard** Hjelmagerpark. 494 (Skd) 86 75 30 98
- **Kjell** Skovbyparkv. 50 (Gal) 86 94 44 41
- **Klaus** Bernstorffsv. 25 (Vij) 86 14 25 39
- **Klaus** Chr.Winthersv. 10 (Åbh) 72 65 30 10
- **Klaus** Lerdalen 101 (Høb) 86 18 74 10

Jørgensen Klaus Rådyrvej 8 (Hin) 86 20 21 42
- **Klaus Falk** Storhøjv. 14 (Mår) 86 27 74 36
- **Klaus & Betty** Kirkevæng. 7 (Høg) 86 92 26 32
- **Knud** Femmøllerv. 10 (Ris) 86 19 77 11
- **Knud** Klitrosev. 7 (ArN) 86 10 48 36
- **Knud** afd.led. Askøvænget 4 (Til) 86 24 17 15
- **Knud** faglær. Østerledd. 6 (Hat) 86 98 03 27

Jørgensen Knud insp. Baunev. 24 (Hss) 86 28 30 26
- **Knud** komm.lær. BrabrandSkovv. 10 (Brb) .. 86 25 82 53
- **Knud** reprs. SkæringParkv. 26 (Egå) 86 22 06 33
- **Knud** statshusmd. Klankv. 34 (Gal) 86 94 31 32
- **Knud A** Søvangen 8 (Gal) 86 94 63 90
- **Knud Erik** Trøjborgv. 56 (ArN) 86 10 60 59
- **Knud Erik** tømr. Rosendalv. 21 (Vij) 86 28 14 14
- **Knud Ole** Grønneg. 1 (ArC) 86 76 34 50
- **Knud Aage** rejsedekor. Graven 3 C (Sab) 86 94 89 79
- **Kristian** Mallinggårdsv. 42 (Mal) 86 93 28 13
- **Kristina** FrederiksAllé 102 (ArC) 82 43 47 11
- **Kurt** Bernstorffsv. 11 (Vij) 86 11 21 16
- **Kurt** St.BlichersV. 32 (Åbh) 86 25 52 38
- **Kurt** mest. Augustenborgg. 11 (ArC) 86 14 01 15
- **Kurt** reprs. Gavnøvæng. 16 (Til) 86 24 33 90
- **Kurt Skovby** møb.ag.
Bugthusene 11 (Egå) 86 99 10 11
- **L** Borgvold 12 (Vij) 86 11 91 31
- **L** diakon CarlBertelsensG. 1 (ArC) 86 11 62 17
- **L A** OlafRudesV. 32 (Høb) 86 27 45 28

Jørgensen L Møller Miltonsvej 39 (Høb) 49 19 15 22
- **L & E Sørensen** Ranunkelv. 309 (Sab) 86 94 96 92
- **Lalla** Nattergalev. 3 (ArV) 86 16 25 37
- **Lajla K & Per L** Bjørnholt 170 (Lys) 86 74 08 71
- **Lars** Fuglekærv. 112 (Hss) 86 28 50 60
- **Lars** Hørretløkk. 319 (Mår) 38 12 46 43

Jørgensen Lars Hørretløkk. 319 (Mår) 86 13 22 74
- **Lars** Krogagre 41 (Ris) 87 42 66 23
- **Lars** P.HeisesV. 12 (ArC) 86 12 37 40
- **Lars** Præstegårdsv. 20 (Mår) 75 88 38 88
- **Lars** Spicavej 37 (Høb) 86 11 53 54
- **Lars** Viborgv. 105 (Ham) 86 96 20 55
- **Lars** kleinsm. Dalvangen 8 (Høb) 86 27 39 89
- **Lars & Jeanette Bagger** Skolev. 3 (Egå) 86 22 75 83
- **Lars Baltzer** Solhvervsv. 6 (ArN) 32 11 89 59
- **Lars Ejsing** Toftev. 2 (Hat) 86 49 16 23
- **Lars Erik** Vilh.Bergsøes V. 23 (ArV) 86 10 90 14
- **Lars H.** Ll.Elstedv. 267 (Lys) 88 16 06 93
- **Lars Kølner** Randersv. 55 (ArN) ..... **Hemmeligt nr.**
- **Lars Møldrup** Havlundsv. 18 (Egå) 86 10 44 00
- **Lars Ring** Skejbyv. 385 (Ris) 86 21 31 67
- **Lars Søby** redd. Edderfuglev. 12 (Skd) 86 99 31 45
- **Lars Vilhelm** Jarlsminde. 170 L (Vij) 86 28 10 64
- **Laurs** gdr. Solbakk. 41 (Ham) 86 96 55 82
- **Leif** mask.arb. Rømøvænget 36 (Til) 86 24 01 49
- **Leif** spec.arb. Enghavev. 42 (Hns) 86 99 51 29
- **Leif Kær** AnkerJensensV. 16 (Åbh) 86 25 87 20
- **Leif Reinhold** Stokbrovej 15 (Lys) 86 23 15 21
- **Leif Rene** Hirsevæng. 48 G (Gal) 86 94 75 08

Jørgensen Leif Sønderskov civ.ing.
Kløvermarksv. 12 (Hat) 86 98 17 58
- **Lene** C.A.ThyregodsV. 26 (Åbh) 86 15 42 39
- **Lene** H.P.JensensV. 5 A (Høb) 86 27 57 04
- **Lene** Hybenhaven 43 (Lys) 86 18 18 06
- **Lene** Skolepark. 108 (Bed) ..... **Hemmeligt nr.**
- **Lene Bjerre** Elgårdsminde 74 (Hin) 86 10 54 21
- **Lene Hoberg** Salystgade 44 (ArC) 86 13 67 28
- **Lene & Bent** Åbovej 21 (Vij) 86 28 12 89
- **Lene Schriver** Torshøjvæng. 16 (Hss) 86 77 07 97
- **Lenette** RundhøjAllé 64 (Høb) 39 90 72 60
- **Leo** Havtornvej 14 A (ArN) 86 16 70 65
- **Leo** Svalevej 1 (Hat) 86 91 44 31
- **Leo** optometrist FrederiksAllé 123 (ArC) 86 13 96 04
- **Leo Hvilsted** Grønhøjv. 19 (Haj) 86 94 24 03
- **Leon** Trillegårdsv. 198 A (ArV) 32 17 56 69
- **Leon** Vestervæng. 24 (Til) 32 15 94 33

Jørgensen Leon salgschauf.
AnkerJensensV. 2 M (Åbh) 86 12 75 68
- **Lilian** Nørreg. 3 B (Ham) 86 14 99 92
- **Lilian & Harald** Frankrigv. 55 (Hns) 86 22 18 08
- **Lilly** Låsbyv. 67 (Gal) 86 94 33 48
- **Lilly Dahl** Låsbyv. 2 (Gal) 86 94 63 12
- **Lilly M. & E. Torsten** Tirstrupv. 8 (Ris) 86 17 86 21
- **Linda** CarlBlochsG. 11 (ArC) 86 12 60 00
- **Linda Dahm** SmedegårdsAllé 97 (Mal) 86 93 36 67
- **Linda Fogh** Højager 88 (Hjo) 87 45 06 77
- **Linda Yrke** Havkærvæng. 210 (Til) 32 15 05 80
- **Line Pors** Tordenskjoldsg. 81 (ArN) 32 12 14 70
- **Line Strauss** Sejrøg. 8 (ArC) 32 15 13 67
- **Lisbeth** Gl.Århusvej 1 D (Ham) 87 62 50 20
- **Lisbeth Frank** Egholmvej 3 C (Egå) 86 22 97 15
- **Lisbeth Grane** StennehøjAllé 162 (Høb) . **Hemmeligt nr.**
- **Lisbeth Jensen** MarselisBoul. 34 (ArC) 86 13 97 82
- **Lisbeth & Ivan** Tendrupvej 26 B (Hns) 86 99 64 43
- **Lisbeth & Poul A** Møllev. 21 (Hin) 86 98 79 42
- **Lise-Lotte Bilde** læge Kildegård. 9 (ArC ... 86 12 73 73
- **Lissi** ekspeditr. Sommersmindev. 78 (Egå) .. 86 22 77 42
- **Lizzie** NyMunkeg. 88 (ArC) 86 12 37 25
- **Lone** CarlJensensV. 3 (Vij) 86 18 05 75
- **Lone** Filippav. 7 (Hin) 86 16 79 53

Jørgensen Lone Udgården 26 (Sab) 86 94 96 26
- **Lone Ekkelund** Skovhøj 219 (Hss) 35 12 83 11
- **Lone Kroger** Kirsebærv. 8 (Sab) ..... **Hemmeligt nr.**
- **Louise** Neptunvej 38 N (Høb) 32 20 21 94
- **Louise Bygballe** Holmkærvej 125 (Tri) 32 20 99 34
- **Louise Dreier** Malerkrog. 14 (Ham) 97 41 14 34
- **Lydia** sekr. Ndr.Ringg. 64 B (ArN) 86 16 89 04
- **M** HolmeMøllev. 45 (Vij) 86 11 42 65
- **M** P.P.ØrumsG. 44 (ArC) 86 14 45 83
- **M** Sdr.Ringg. 39 (ArC) 86 11 28 52
- **M Zacho** Skivholmev. 77 (Gal) 86 95 40 15
- **Mads** Smedevæng. 33 (Gal) ..... **Hemmeligt nr.**
- **Magrethe** Grøfthøjpark. 165 (Vij) 86 11 38 73
- **Maj-Britt** Katrinebjergv. 65 (ArN) 32 11 84 92
- **Maja Boiding** Skovvangsv. 190 (ArN) .... **Hemmeligt nr.**
- **Maja D & John Justesen** Lyngåv. 22 (Hat) . 86 98 05 15
- **Maja Risdahl** Tage-HansensG. 13 (ArC . **Hemmeligt nr.**
- **Malene** Stadion Alle 4 (ArC 86 76 12 32
- **Margit** Rolighedsv. 34 (Ham) ..... **Hemmeligt nr.**
- **Margit Blok** Rolighedsv. 34 (Ham) 86 96 25 03
- **Margit & Jørn Mikkelsen**
Madsbjergpark. 24 (Høb) 86 27 84 09
- **Maria Søgard** EdouardSuensonsG. 1 (ArN) 35 11 21 66
- **Marianne** Fredericiag. 16 (ArC) 86 19 18 74
- **Marianne** Lyøv. 4 (Hat) 86 11 73 75
- **Marianne Holdt** Engdalsvej 120 A (Brb) 32 17 71 20
35 12 11 20

Jørgensen Marianne Holdt læge
Silkeborgv. 268 (Åbh) 86 15 89 22
- **Marianne Johansson** Silkeborgv. 72 (ArC . 86 76 05 94

Jørgensen Marianne Oxbøll
Kunnerupvang. 1 (Hss) 86 28 95 58
- **Marianne & Jesper Rasmussen**
Onshottgårdsv. 1 (Vij) 86 28 48 60
- **Marie-Louise** Sigridsvej 13 (Brb) 87 41 64 06
- **Marie Mogelvang** Grønningen 7 (Høg) 86 92 38 06
- **Marius** Augustenborgg. 21 C (ArC) 86 14 97 23
- **Marius** Novembervy. 33 (ArV) 86 15 12 39
- **Mark Ekkelund** Kjærslund 14 (Vij) ..... **Hemmeligt nr.**
- **Martin** Hedev. 39 (Ris) 86 17 80 43
- **Martin** IvarHuitfeldtsG. 40 (ArN) 86 16 84 82
- **Martin** Næringen 33 (Ris) 32 20 54 29
- **Martin** Ryesgade 23 (ArC) 56 65 66 73
- **Martin** Skt.PaulsG. 30 (ArC) 86 12 07 74
- **Martin** sem.adjkt. Buen 5 (Hss) 86 28 30 95

Jørgensen Martin og Vivi
Skødstrupv. 179 (Hjo) 86 99 22 93
- **Martin R. S.** Præstekravev. 5 (Skd) ..... **Hemmeligt nr.**
- **Mary** Laurbærvæng. 82 (Trj) 86 29 02 25
- **Max** Kornmodsbakk. 66 (ArV) 86 15 02 15
- **Max** farvehdl. Vosnæsvej 8 (Skd) 86 99 19 60
- **Max Ekkelund Jørgensen & Bente Friis**
Jelsenvej 185 (Gal) 86 95 00 56
- **Mette** DalgasAvenue 33 (ArC) 86 19 14 88
- **Mette** SkejbyVænge 245 (ArN) 86 78 25 07
- **Mette Djernæs** Korsagerv. 9 (Hin) 32 11 68 35
- **Michael** Abildvej 17 (Egå) 86 16 34 04
- **Michael** Hjelmagervæng. 28 (Skd) 86 99 36 61
- **Michael** Hyrdevæng. 38 (Trj) 87 37 00 61
- **Michael** Ryesgade 23 B (ArC) 87 30 01 01
- **Michael** Skanderborgv. 33 (ArC) 86 11 03 84
- **Michael** Vikærsvej 25 (Ris) 86 21 26 72
- **Michael** Ærøvej 1 (Hat) 87 36 03 12
- **Michael** elektr. Ådal. 14 (Hat) 86 91 42 14
- **Michael & Anne Thielst**
Torshøjv. 55 (Høg) 86 92 19 68
- **Mikael** Strandvæng. 7 (Ris) 86 17 10 37
- **Mikkel** Løvagervej 36 (Hjo) 87 36 05 36
- **Mikkel Sølyst** Rugholmvej 110 (Vij) 86 14 00 07
- **Mogens** Baneleddet 20 (Mår) 86 29 27 85

Jørgensen Mogens 86 10 40 90
- **Mogens** gdr. Østerlundv. 15 (Mke) 86 97 40 60
- **Mogens Pilborg** Elbækvej 7 B (Ris) 86 17 36 65
- **Monica** Perikumvej 5 (Egå) 86 22 09 14
- **Morten** Bernstorffsv. 53 (Vij) 86 11 91 80
- **Morten** Gebauersg. 2 (ArC) 32 12 12 53
- **Morten** Slotsv. 48 (Hns) 32 15 27 57
- **Morten** Æblevænget 3 (Lys) 75 51 50 15

Jørgensen Morten entreprenør
Pannerupv. 21 (Lys) 86 23 12 46
- **Morten Stig** SkæringEgager 18 (Egå) 86,74 30 07
- **N T & N H Nyklær** Neptunvej 91 (Vij) 86 14 56 58
- **Nancy** Helenelyst 143 (Brb) 86 24 30 81
- **Nanna** Engv. 9 B (Hat) ..... **Hemmeligt nr.**
- **Nanna** Falstersg. 13 (ArC) 86 78 45 63
- **Niels Grosen** smed Delfivej 14 (Hjo) 86 99 95 16
- **Niels & Helge** Engdalsvej 87 D (Brb) 86 25 03 44
- **Niels** Degnevæng. 3 (Gal) 86 94 78 35
- **Niels** Illerupvej 71 (ArN) 86 21 78 87
- **Niels** Jernalderv. 257 B (ArV) 86 24 16 20
- **Niels** Kjærslund 45 (ArC) 86 29 49 01
- **Niels** kleinsm. Vesterg. 32 (Gal) 86 94 58 15

Jørgensen Niels C Rødlundvej 273 (Haj) 86 94 91 46
- **Niels Dahl** Parkvænget 17 (Trj) 86 29 95 09
- **Niels Flemming** Kornelvej 4 (Haj) 86 92 80 80
- **Niels Forsberg** Fredensvej 8 (Vij) 32 11 31 84
- **Niels Jørgen** Elmosevej 91 (Bed) 86 93 71 41
- **Niels Jørgen** Risvangsv. 6 (Hjo) 86 98 92 04
- **Niels Jørgen P** kedelsm.
Skelagerv. 43 (ArN) 86 16 37 81
- **Niels Jørn** dispon. Lindøvæng. 3 (Til) 86 24 07 64
- **Niels Kristian Bilberg**
Langelandsg. 60 (ArC) 86 18 94 55
- **Niels Kristian V** Randersv. 195 (Ham) 86 96 40 07
- **Niels Villy** kont.betj.
Chr.Molbechs Vej 9 (ArC) 86 19 09 29
- **Ninna** Børupvej 203 D (Trj) 86 29 06 83
- **Ninna** Jernaldervæng. 69 (Brb) 86 24 68 27
- **Nordon** Valdemarsg. 7 (ArC) 86 19 61 43
- **Norma Lillian** CarlBlochsG. 32 (ArC) 86 19 85 29
- **Olaf** Ribesvæng. 7 (Hns) 86 99 46 35
- **Ole** BrobjergParkv. 15 (Egå) 32 13 50 92
- **Ole** Dagstrupv. 22 (Mke) 86 37 72 27
- **Ole** Fyrkatvej 4 (ArN) 86 78 74 40
- **Ole** Langelinieparkk. 15 (ArC) 86 17 89 99
- **Ole** Neptunvej 26 (Høb) 86 11 78 36
- **Ole** kont.pakmest. Holmegårdsv. 52 (Høb) .. 86 11 31 47
- **Ole Brund** Kappelsdal 33 (Ham) 35 11 03 21

Jørgensen Ole G. Rådgivende
Ingeniørfirma ApS JensJuulsV. 17 (Vij) 86 28 37 99
- **Ole Grøndahl** Norsgade 8 (ArC) 86 18 21 07
- **Ole Lind** driftskoordinat.
Laurbærvæng. 20 (Trj) 86 72 08 72
- **Otto** Sandballev. 60 (Hin) 86 91 21 58
- **Ove** GedingSøv. 6 (Til) 86 24 05 57
- **Ove** arb.md. Pilegårdsv. 38 F (Hss) 86 28 47 85
- **Ove** mask.mest. Sanatoriev. 8 (Skd) 86 99 16 62
- **Ove** o.postb. FridtjofNansensV. 29 (ArN) ... 86 16 41 47
- **Ove Damsgaard** Rydevænget 129 (ArV) 82 43 72 15

Jørgensen Ove og Kirsten Helboe
Jørgensen Røgenvej 9 (Spo) 86 96 84 96
- **P Kirk** værkfør. OleRømersAllé 2 (Gal) 86 94 68 58
- **P Møller** civ.ing. Bøgeskovpark. 85 (Vij) 86 28 86 25
- **Palle** Emiliedalsv. 119 (Høb) 86 25 59 96
- **Palle** Engledet 6 (Mår) 86 29 81 75
- **Palle** JeppeAakjærsV. 25 (Åbh) 88 19 82 67
- **Palle** mur. Obstrupvej 55 (Mår) 86 29 26 65
- **Palle Bo** isolatør Smedevæng. 47 (Gal) 86 94 65 06
- **Palle Brund** el.nik.-tekn.
Skyttev. 31 (Ham) 86 96 51 20
- **Paul & Nanny** Pilegårdsv. 165 (Hss) 86 28 10 67
- **Paul Olaf** planlægn.ass.
Vistoftpark. 9 (Sab) 86 27 20 93

Jørgensen Per Anlægsgartner
KastrupSkovv. 15 (Hjo) 86 22 70 60
- **Per** Banegårdsg. 21 (ArC) 86 13 96 89
- **Per** Glænøvæng. 27 (Til) 86 24 52 69

Jørgensen Per Hesselballev. 46 (Hjo) 86 99 00 78
- **Per** Karetmagertoft. 188 (Høb) 86 29 79 60
- **Per** Skrænten 2 B (Ris) 86 17 89 11
- **Per** SkæringParkv. 508 A (Egå) 86 74 13 80
- **Per** arb.md. Hæstvej 52 (Tri) 86 98 95 16
- **Per** mask.arb. Bernstorffsv. 67 (Vij) 86 11 07 39
- **Per Dan & Lene** Skolepark. 108 (Bed) 86 93 68 78
- **Per F** Tinbækpark. 26 (Gal) 86 94 43 20
- **Per Leth** Kvottrupv. 83 (Sab) 86 24 26 30
- **Per Roar** Firkløvervej. 212 (Gal) 87 54 02 06
- **Pernille R** BørupTværv. 27 (Trj) 87 37 01 87
- **Peter** Augustenborgg. 21 A (ArC) 86 14 83 14
- **Peter** Græsvangen 44 D (Til) 32 16 02 01
- **Peter** Gråsteng. 8 (ArC) 86 26 41 98
- **Peter** H.C.Ørstedsv. 7 (Vij) 86 11 01 62
- **Peter** Jernalderv. 261 A (ArV) 86 24 76 94
- **Peter** MoselundsAllé 25 (Gal) 86 72 19 99
- **Peter** Musvitvej 6 (Ham) 86 96 95 91
- **Peter** adjkt. Værumvej 19 (Hat) 86 98 32 51
- **Peter B & Pia L** J.L.HeibergsV. 21 B (Åbh) .. 86 25 91 41
- **Peter Bo** mask.mest.
Søndermark. 110 (Hin) 86 91 18 63
- **Peter Ejsing** ÅstrupStrandv. 45 (Egå) 86 22 28 82
- **Peter & Birgitte Elmose**
Engdalgårdsv. 6 (Bed) 86 93 69 91
- **Peter Holch** Birkedalsv. 10 (Vij) 87 38 03 30
- **Peter Skriver** Vejlbygade 3 B (Ris) 86 21 64 98
- **Philip** Aldersrov. 36 (ArN) ..... **Hemmeligt nr.**
- **Pia & Thomas** Egev. 21 (Skd) 86 99 16 90
- **Poul** Bredefeldsv. 12 (Ham) 86 96 11 89
- **Poul** Brombærhaven 23 (Lys) 86 22 25 83

Jørgensen Poul ing.
SkådeHøjgårdsv. 81 (Høb) 86 27 45 71

Jørgensen Poul E P.P.ØrumsG. 30 (ArC) 86 14 24 65
- **Poul Erik** Rytterknægten 15 (ArV) 86 10 12 05
- **Poul Erik** Tycho Brahes Alle 19 (Gal) 86 94 71 72
- **Poul Erik** bryg.arb. Espenhøjv. 7 (Til) 86 24 21 13
- **Poul Erik** kranfør. Kærsmindev. 16 (Hat) ... 86 91 42 75
- **Poul Erik Morell** Rensdyrv. 3 (Hin) 86 98 76 77
- **Poul Erik Strårup** Jægervej 8 (Ham) 86 96 96 13
- **Poul Halgaard** Lyøv. 15 (Hat) 86 51 14 79
- **Poul Juul** scanglas L.A.RingsV. 22 (Høb) 86 72 57 27
- **Poul & Hanne Nellemann**
Birkebakk. 25 (Lys) 86 74 17 40
- **Poul Møller** reprs. Jadevej 20 (Skd) 86 99 12 94
- **Preben** chauf. Tværv. 4 C (Høg) 86 92 17 43
- **Preben Axel** Ametystvej 8 (Skd) 86 99 23 06
- **Preben Hermann** Elstedhøj 34 (Lys) 86 22 74 29
- **Preben K.** Duev. 4 (ArV) 86 75 21 16
- **R** Elverdalsv. 101 (Høb) 86 27 49 83
- **R** Rosenvæng. 57 (Høg) 86 92 14 07
- **R** lær. Tjørnebakk. 7 A (Skd) 87 49 06 72
- **R S** Hjulbjergv. 117 (Høb) 86 27 33 28
- **Rachel** VejlbyVænge 20 (Ris) 35 10 18 32
- **Ragnhild Nørgård** Skjørringv. 14 (Gal) 86 94 58 88
- **Rasmus** Fynsgade 27 (ArC) 32 17 69 14
- **Rasmus** Marstrandsg. 17 B (ArC 86 12 66 36
- **Rasmus Holm** frugtavl.
MallingBjergev. 11 (Mal) 86 93 11 08
- **Rasmus Møller**
EdouardSuensonsG. 3 (ArN) 32 14 97 80
- **Reinholdt** o.betj. Skovvangsv. 135 (ArN) 86 16 32 94
- **Rene** Kirkevæng. 72 C (Trj) 86 11 95 57
- **René Søgaard** Birkev. 5 (Ris) ..... **Hemmeligt nr.**
- **Richard** gartn. FramlevKorsv. 12 (Haj) 86 94 13 66
- **Richardt Borgbjerg** entrepr.
SolbjergHovedg. 86 (Sol) 86 92 60 62
- **Rikke** Glismosev. 1 (Mke) 86 99 71 02
- **Rikke** Sandbakken 27 (Høb) 86 16 25 08
- **Rikke** Tronkærgårdsv. 7 (Skd) 86 35 18 11
- **Rita & Glenn Simonsen** Vesterv. 5 (Mke) .. 86 37 62 60
- **Robert Riley** Stockholmsg. 3 (ArN) 75 50 02 01
- **Ruth** Sensommerv. 2 (Hjo) 86 22 18 75
- **Ruth** Snogebæksv. 14 (ArV) 86 15 38 26
- **Ryan** Steinmannsg. 12 (ArC) 35 12 24 66
- **S Bruun** Jagtvej 101 (Ham) 86 96 13 69
- **S E** mal.mest. Nedergårdsv. 24 (ArN) 86 78 43 52
- **S T** gdr. Kirkebakk. 25 B (Bed) 86 93 10 33
- **Sanne Juul** Helenelyst 13 (Brb) 86 13 25 90
- **Saabsast** Bispehavev. 75 (ArV) 86 75 28 75

Jørgensen Sara Dam advok.sekr.
Castenschioldsv. 13 (Høb) 86 27 31 43
- **Sidsel** MarselisborgAllé 27 (ArC) 32 17 54 42
- **Sidsel Homann** LangenæsAllé 35 (ArC) 86 14 77 05
- **Signe Marie Mygdal** Solskræn. 22 (Brb) .. 86 18 18 78
- **Sinne** Virkelyst 25 (Gal) 86 94 68 24
- **Sisse & Gert Andersen** Borupv. 105 (Hns) 86 97 47 60
- **Solvejg** ekspeditr. Grøndalsv. 54 (Vij) 86 28 84 85
- **Solvejg & Ebbe** Skrænten 7 (Mke) 86 37 63 99

Jørgensen Somkhid
Dr Margrethes Vej 31 (ArN) 86 11 09 46
- **Somkhid** Dr Margrethes Vej 31 (ArN) 86 21 25 27
- **Sonja** Elstedhøj 20 (Lys) 88 30 68 72
- **Sonja** I.P.Jacobsens Vej 44 (Åbh) 86 15 76 27
- **Steen** B.S.IngemannsV. 2 (Åbh) 88 19 84 39
- **Steen** Birkevæng. 2 (Høg) 86 92 44 88
- **Steen**

Jørg

Jørgensen Thue Engparken 4 (Åbh) 32 11 43 04
- **Thyge Lauge** Volden 17 (ArC) 86 20 11 02
- **Tim Ørting** Ahornvej 1 (Hat) 86 98 34 03
- **Tina** SkæringParkv. 126 (Eg&) 86 74 07 35
- **Tina** Tousvej 30 (Åbh) 86 25 06 75
- **Tina** TrigeMøllev. 172 (Trl) ..... **Hemmeligt nr.**
- **Tina** sygehjp. TrigeMøllev. 172 (Trl) 86 23 01 43
- **Tina E** Fortevej 4 (Gal) 86 94 45 97
- **Tina & Frits** Grønhøjv. 18 (Haj) 86 94 24 54
- **Tine** Mejlg. 80 (ArC) 86 18 81 48
- **Tine** Sjællandsg. 80 B (ArC) 87 52 10 14
- **Tom** Gl Randersvej 89 (Ham) 86 18 01 79
- **Tomas B** Smedebakk. 11 (Mke) 86 97 43 83
- **Tommy** Grafthøjpark. 164 (Vlj) 86 28 80 16

Jørgensen Tommy Hoelvej 31 (Hat) 86 98 16 56
- **Tommy** kranfør. Nordvejen 20 (Sol) 86 53 14 05
- **Tommy Frits** kølemont. Fortevej 89 A (Rib) 86 17 31 06
- **Tommy Helms** Hougårdsv. 46 (Brb) 86 26 08 73
- **Tonny** tekn. ass. Bøgev. 3 (Hns) 86 99 44 40
- **Torben** Bangsbopark. 77 (Skd) 70 22 92 92
- **Torben** Gl.Hammelv. 37 (Ham) 86 96 01 51
- **Torben** Kalkærpark. 92 (Høb) 87 45 06 62
  86 22 81 74
- **Torben** Kirsebærhaven 13 (Lys) 88 16 42 93
- **Torben** Råhøjen 14 (Vlj) 86 28 07 02
- **Torben** Tåstumvæng. 13 (Til) 86 24 25 55
- **Torben** gdr. Randersv. 177 (Mke) 86 97 41 24
- **Torben** montør RoaldAmundsenSV. 11 (ArN) 86 16 09 58
- **Torben** statsaut. revisor Myntev. 21 (Ris) ... 86 17 33 88
- **Torben** trjor Bangsbopark. 77 (Skd) 86 75 03 55
- **Torben Storgaard** NielsBjerreSV. 8 (Høb) .. 87 86 61 68
- **Tove** AnkerJensensV. 18 (Åbh) 86 25 79 05
- **Tove** Grenåv. 793 F (Skd) 86 99 00 72
- **Tove** Kirkevæng. 102 (Trj) 86 29 20 63
- **Tove** MarselisBoul. 94 (ArC) 86 11 39 71
- **Tove** Møllevæng. 20 (Høg) 86 92 38 03
- **Tove** dagpl.mor Uffesvej 16 (Vlj) 86 14 25 01
- **Troels** Kirkev. 27 (Hat) 86 98 32 40
- **Troels** KrestenKoldsV. 64 (Åbh) 86 25 14 70
- **Troels Ejby** Frøkærpark. 78 (Mår) 86 29 48 58
- **Troels Gert & Lena Ahlid Præstegaard** Hørhavevej 55 A (Høb) 86 27 37 56
- **Troels Munch** Vestervang 2 (ArC) 86 22 82 08

Jørgensen Turid AnkerJensensV. 2 M (Åbh) . 86 12 75 68
- **Uffe** kleinsm. Spovevej 19 (Hin) 86 98 77 42
- **Uffe** kont.ch. Karensmindev. 33 (Vlj) 86 29 47 19
- **Uffe Gad** Solklintv. 31 A (Eg&) 86 22 98 75
- **Uffe & Shirley** Møllebakk. 52 (Hss) 86 28 32 71
- **Ulf Strange** montør Bjørnkærv. 34 (Sab) ... 86 94 85 50
- **Ulla** Hasselbakk. 75 (Hss) 86 28 72 04
- **Ulla Hagen** Gl.Bederv. 3 (Mår) 86 18 78 75
- **Ulrik** sygeh.portør Værumvej 1 (Hat) 87 65 61 10
- **Ulrik Willemoes** Skovbrynet 63 (Ham) 86 74 02 21
- **V** Hjulbjergv. 64 E (Høb) 86 14 65 35
- **V** JensBaggesensV. 74 (ArV) 86 16 18 38
- **Vagn** Hornbjergv. 90 (Hns) 86 99 55 90
- **Vagn** Næshøjvej 50 (Haj) 86 94 11 32
- **Vagn** Toftev. 16 (Hns) 86 99 43 21
- **Vagn** tømr. Alsv. 44 (Ris) 86 17 89 85

Jørgensen Vagn Egon Østerlarsv. 13 (ArV) .. 20 82 08 44
- **Valborg** Stadion Alle 14 (ArC) 86 13 55 39
- **Vald** arb.md. Ankersgade 23 (ArC) 86 16 81 04
- **Vibeke** IngerslevsBoul. 7 (ArC) 86 19 78 48
- **Vibeke Brunn Hansen & C R** Stavangerg. 13 (ArN) 86 16 99 06
- **Vibeke & Erling** Vestervangsv. 60 (Ham) ... 86 96 30 03
- **Vibeke S & Frank Linde** Storkevej 5 (Hin) . 86 91 12 85
- **Viggo** bygn.arb. Højvej 5 (Sab) 86 94 87 27
- **Villy** Skovgårdsvæng. 574 (Trj) 86 29 55 97
- **Villy G** Stæhr Tofteledet 5 D (Bed) 86 36 10 05
- **Viola** Skovvangsv. 169 (ArN) 86 10 55 69
- **Willy Søgaard** mur. Boikenvej 4 (Høb) 86 14 65 84
- **Wolmer & Ineke** Tronkærvej 231 (Skd) 86 99 24 30
- **Aa Meldgaard** ElstedByv. 4 (Lys) 86 22 10 76
- **Åge** Grønneg. 8 (ArC) 86 16 25 46

Jørgensen Aage cand.art. Bakkelodd. 2 (Mår) 86 27 05 37
- **Åge** mask.tekn. Mosagervæng. 52 (Gal) 86 94 39 82
- **Aage Finn** elektr. Venusvej 3 (Hat) 86 98 33 57
- **Aage Høj** togfør. Magnoliav. 18 A (Vlj) 86 14 42 82
- **Aase** Merkurvej 15 (Hat) 86 98 11 69
- **Åse & Poul** Tybjergvej 22 (Hin) 86 98 50 91
- **Åse Kamp** Nørreg. 55 (ArC) 86 27 78 14

Jørgensens Ditlev Efft. ApS Rosenkrantzg. 22 (ArC) 86 13 46 77
Se annonce under:
Støvsugere

Jørgensgaard Ole Lucernevæng. 13 (Høg) ... 98 51 22 15

Jørgnsen Svend ThomasThaarupsV. 26 (Åbh) 86 25 72 95

Jørn Niels & Elisa Hemmer Kantorvæng. 302 (Rib) 86 21 01 20

Jørn Pedersen A/S Gordonhaven 7 (Hat) 86 98 87 79
- **Per & Randi Jensen** Holmkærvej 143 (Tri) ..... **Hemmeligt nr.**

Jørn Schytze Arkitektfirma Maa Mdd Aps Havneg. 4 (ArC) 86 13 15 71

Jørn T Teksst & Tanke FuldenByv. 19 (Bed) .. 87 47 55 04

Jørn Tækker Rådg. Ingeniør A/S Nordhavnsg. 1 (ArC) 86 19 18 34

Jørni Brian Jensen Felde E M.P.BruunsG. 36 (ArC) 86 38 48 58

Jørn's Busser Østergårdsv. 19 (Gal) 86 94 31 15

Jørup Jacob Højager 32 (Hjo) 86 22 96 02

Jørvad Marianne Blåbærhaven 75 (Lys) 86 22 62 72

Jørvang Claus & Tove Egebækvej B (Høb) .. 86 27 46 53

Jössing Marit Drosselvæng. 11 (Mal) 86 93 70 38

Jova Beslag ApS Holmagerv. 1 L (Hrs) 86 17 21 22

Jaacks Sven Louisev. 12 (Brb) 86 25 90 51

Jaae Skt.KnudsV. 50 (FrC) 86 97 45 48

K

K.A.G. Vognen Trindballev. 40 (Vlj) 86 28 30 77

K. B. Byg og Design ApS EdwinRahrsV. 78 (Brb) 86 11 30 61

K.B. Thrue Auto Arresøvej 29 (Ris) 86 17 44 95

K Christensen Og LS Nielsen Jagtvej 30 (Høb) 86 27 26 41

K E B Laursen Og AB Hansen Langelandsg. 18 (ArC) 86 19 75 13

K E Mathiasen A/S Sintrupvej 12 (Brb) 86 24 02 39

K F Jern Og Metal Århus A/S Vestermøllev. 5 (Trl) 86 23 04 88

K.H. Biler Ndr.Strandv. 8 (Ris) 86 17 91 97

K. H. Frugt A/S Blomsterv. 66 B (Til) 86 24 15 13

K.K. Ventilation A/S Skadervej 5 (Hat) 86 29 84 44

K. L. Vikarservice Hvilstedv. 19 B (Sol) 86 53 11 56

K Marked Marstrandsg. 30 (ArC) 86 12 13 05

K.R Hospitalsudstyr A/S Mågevej 16 (Hat) . 86 98 24 99

K R Service JohanLangesV. 14 (ArC) 24 27 95 69

K-Rejser ApS (Jacob Kristensen) SørenFrichsV. 38 K (Åbh) 70 27 75 77

K Rejser Christian Botved Aps SørenFrichsV. 38 K (Åbh) 86 60 05 77

K/S Jysk Detail, Rema1000 Ikast MarselisTværv. 4 (ArC) 70 70 20 43

K/S Nordhysparken M.P.BruunsG. 36 (ArC) . 89 37 00 00

K/S Skovby Erhverv M.P.BruunsG. 36 (ArC) 89 37 00 00

K/S Trilatex St.T. 9 (ArC) 32 18 87 92

K/S Vestergade St.T. 7 (ArC) ..... **Hemmeligt nr.**

K V Varmeservice A/S Skanderborgv. 202 (Hin) 86 91 15 18

KA-BYG ApS Arresøvej 4 (Ris) 86 17 70 50

Kab Alliglass Gmbh Bøgekildev. 12 (Hss) 70 25 54 50
70 25 54 52

Kabaktepe Perihan TranbjergHovedg. 52 (Trj) 58 10 52 65

Kabalu Christian Toftev. 48 (Høg) 79 37 24 69
- **Raymond** Højgårdsv. 47 (Høg) 86 92 11 75

Kabareke Gloriose Langelakke 4 (Til) 58 51 41 95

Kabayan Joseph TrigeMøllev. 38 (Tri) 86 21 35 35

Kabel Asbjørn Langelandsg. 52 (ArC) 86 25 41 81
- **Maria Anker** Oslogade 20 (ArN) ..... **Hemmeligt nr.**

Kabel Tv Webspeed Support Og Hotline Sletvej 30 (Trj) 80 80 40 20

Kabell Esben Mols Plantagen 8 (Skd) 87 30 36 00

Kabelmanden (Kevin Brummerstedt Rasmussen) Gl Århusvej 48 (Hod) 70 25 42 56

Kabins Trine Kridthøjvænge 74 (Høb) 35 10 56 53

Kabus Anne Elgårdsminde 31 (Hin) 87 30 00 33

Kaczko Iben Brohus Mark Ellevej 1 (Trj) 86 27 61 17

Kaczor Louise Jerichausg. 10 (ArC) 86 76 36 98
- **Stefan** Saholmv. 9 A (Vlj) 86 99 85 20

Kaddoura Imad Gudrunsvej 28 (Brb) 86 25 62 58
- **Issam** Gudrunsvej 50 (Brb) 32 16 49 20
- **Mowafac Fares** Gudrunsvej 60 (Brb) 32 13 13 48

Kadhim Zainab Kasim Kjærslund 20 (Vlj) 86 26 26 47

Kadir Dana Kathum Abdallah Bentesvej 3 (Brb) 82 43 43 47
- **Harman Khalid** Høgevej 33 (ArV) ..... **Hemmeligt nr.**
- **Khalid** Høgevej 33 (ArV) 46 92 23 97
  54 63 11 90

Kaels Preben HansEgedesV. 67 (ArN) 86 10 52 83
- **Vibeke** TrigeMøllev. 168 (Trl) 32 15 01 09

Kaffebaren Jærgergårdsgade 80 I/S Jægergårdsg. 80 (ArC) 86 21 55 50

Kaffebudet LI.T. 4 (ArC) 23 26 75 19

Kaffegal, Café Nørreg. 40 (ArC) 50 53 00 10
Se annonce under:
Restauranter

Kaffemekka Beringv. 21 A (Hss) 86 26 59 33

Kaffemekka Beringv. 21 A (Hss) 86 27 35 70

Kaffka Anette Høegh-GuldbergsG. 141 (ArC) 86 19 66 10

Kaffka ApS Lyshøjen 6 (Lys) 70 21 83 83
- **Michael** Rugmarken 35 (Lys) 86 74 26 46

Kahlra Rasmussen Rahab Nyaruha Sandkåsvej 4 (ArV) 86 15 37 97

Kahl Inger & Knud Jørgensen Enghavev. 17 (Vlj) 86 18 22 48
- **Jytte** Stenvej 81 (Høb) 86 27 88 85
- **Lone Møller** Byvæng. 22 (Hin) 86 91 23 06
- **Tommy** Lucernevæng. 5 (Høg) 86 92 28 99
- **Vibeke** Sølvmågev. 48 (Skd) 45 86 13 12

Kahr Birte CarlBertelsensG. 9 (ArC) 86 72 10 12
- **Cjenevre** Kristiansgårdsv. 12 (Bed) 86 93 61 88
- **D** Ellebjergv. 18 (Ris) 86 17 71 32
- **Erling** Nyvangsvej 18 E (Høg) 86 92 18 42
- **Hans** Dr.HolstsV. 24 (Åbh) 32 17 07 30
- **Hans Jørgen** reprofotogr. Stentoften 27 (Høg) 86 92 28 07
- **John** Damagervej 1 D (Vlj) 86 92 10 72
- **Marie** Elstedhøj 13 (Lys) 88 70 41 99
- **Mogens** Kalmargade 28 (ArN) 86 16 86 84
- **Tina** Kildehaven 4 (Lys) 39 27 87 17
- **Tommy** Hasselvang. 279 (Sol) 86 92 60 33

Kahsai Filmon . Bispehavev. 71 (ArV) 72 65 40 14
- **Yeblo Hiabu** Helenehyst 200 (Brb) 86 12 83 13

Kai Anne Rugvænget 9 (Mal) 86 18 56 42
- **Edith** Augustenborgg. 23 D (ArC) 86 11 59 55

Kai Jørgen lekt. Grumstolsv. 28 (Høb) 86 27 38 18
- **Linda Marie** Sdr.Ringg. 18 (ArC) 32 16 59 89

Kaihøj Dan Laskedalen 72 (Brb) 86 18 52 12
- **Ea Mona & Geert Mikkelsen** Soksikkevæng. 8 (Gal) 86 94 45 48

Kaika Music (Kai Koitzsch) Egsagervej 14 (Åbh) 70 23 12 33
86 15 46 05
86 15 46 06

Kaihya Sukhdev Singh Aldersrov. 29 (ArN) .. 86 10 32 83

Kais Abdellatif Sarahstpark. 35 (Høb) 86 27 24 12

Kais Farve EdwinRahrsV. 32 (Brb) 86 12 14 30

Kaisen Frank Jønhøjvej 17 (Åbh) 86 15 61 34
- **Jette Lenander K. & Poul** Ormslev. 469 (Vlj) 86 28 10 17
- **Katrine Hvid** Sjællandsg. 91 (ArC) 32 15 76 85

Kaiser Annemette Hillgsøe Kaiser & Mads Lykkensdalsv. 23 (Brb) 86 11 23 13
- **Finn** Sonnesgade 14 (ArC) 86 54 74 50
- **Jens** Lykkenshøj 104 (Brb) 86 26 33 12
- **Karen** Vestervang 18 (ArC) 86 13 47 14
- **Lene** Ørnelunden 16 (Lys) 86 22 76 37
- **Mikhael** TistSønderv. 36 A (Til) 86 18 55 59
- **Niels** Åskrænten 27 (Egå) 86 22 84 92
- **Nina & Hans Jeremiassen** Sandmosev. 52 (Høb) 86 27 31 12
- **Søren** Elleparken 120 (Lys) 86 22 10 25
- **Ytha** Gedingvej 11 (Til) 86 24 17 37
- **Aage** Åbyv. 157 (Åbh) 86 15 02 03

Kaj Jensen Voldum Auto . Dalsbrovej 1 (Hat) 86 49 10 72

Kaj Ove Madsen Aarhus A/S Læsøvej 6 (Hin) 86 16 77 70
Telefax 86 16 77 89

Kaja Kenan Stavnsvej 293 (Til) 32 15 63 73

Kajakgaarden (Michael Schuh) MarselisborgHavnev. 36 (ArC) 32 16 48 92

Kajakklubben Viking (Kass. Ejlev Kuu) Ørneredev. 19 (Høb) 86 27 23 87

Kajberg Bente Stuart Flintebakk. 107 (Ris) . 86 21 94 40
- **Christian Bay** Jordbrovej 7 (ArN) ..... **Hemmeligt nr.**

Kajhøj Hr. John Møller Kastaniebakk. 1 (Ris) 86 17 07 57

Kajhøj Olesen Mette Alpedalen 12 (Hns) 98 93 68 31

Kajs Fugefirma Hjortensg. 56 (ArC) 30 54 33 60

Kajshøj Troels B PerKjalsV. 24 (Lys) 86 22 80 30
- **Ulla Irene** Parketten 7 (Høg) 86 57 17 55

Kalaba Zoran Kantorvæng. 300 (Ris) 87 39 07 74

Kalaycl Ayfer Trillegårdsv. 41 (ArV) 32 13 51 58
46 98 90 26

- Bahri Tinbækpark. 14 (Gal) 86 25 07 76
- **Fadime** Bodøvej 14 (ArN) 86 25 00 52
- **Ibrahim** Sigridsvej 15 (Brb) 69 10 34 32

Kalbas Michael Højlundspark. 103 (Sol) 86 92 88 89

Kaldal Lene & Henrik Vegavej 7 (Høb) 86 28 44 80
- **Niels** Kirsebærhaven 12 (Lys) 86 22 33 21

Kale Fatih Værkjærvej 46 (Vlj) 86 11 91 18
- **Serife** Ormslevv. 52 (Vlj) 86 11 52 26

Kalebayir Yeter Hammershusv. 48 (ArV) 86 10 45 63

Kalendervej, Vuggestuen Kalendervej 5 (ArV) 87 13 80 76

Kalhave N DalgasAvenue 176 (ArC) 86 12 66 18

Kalhøj Ellin kont.ass. Vigevej 7 (Høb) 86 27 29 76

Kalid Bakirtlar A Degnevæng. 113 (Hns) 86 97 54 03

Kalirid Consulting Kantorvæng. 7 (Ris) 20 74 50 76

Kall Susanne Hamphøjvej 9 (Høb) 86 27 35 60

Kallehauge Arne Fredensborgpark. 19 (Vlj) . 86 94 21 03
- **John** Poul M. Møllers Vej 83 (ArC) 86 19 76 49
- **Mikkel** JensBaggesensV. 58 (ArV) ..... **Hemmeligt nr.**

Kallehauge Ole & Karin Voldbyvej 18 (Gal) . 86 95 43 37
- **Per Liin** Mindev. 4 (Gal) 32 13 42 44

Kallehave Niels Tåsingevej 22 (Hat) 87 61 30 07

Kallenbach Jon Hjelmagerpark. 378 C (Skd) . 86 97 97 37

Kallesen Susanne ass. Ryv. 18 (ArV) 86 15 27 26

Kallestrup Dorte & Finn Elleparken 5 (Lys) . 86 22 77 91
- **Jeppe** Hjelmagervæng. 8 (Skd) 86 10 85 05
- **Lisbeth & Per** SkæringHøjsagerv. 13 (Eg&) 86 27 24 24
- **Lise** RundhøjAllé 77 (Høb) 32 17 63 18
- **Merete & Torben** Aptrupvej 5 (Ham) 87 54 61 62
- **Tine & Torry Møller Andersen** Castenschioldsv. 2 (Høb) 86 72 55 15

Kallese-Hansen Martin ing. SkæringSkolev. 263 (Eg&) 86 17 10 09

Kallesø Poul Rørsangerv. 86 (Hin) 32 16 27 88
86 91 24 86

Kallesøe Anne Grtehe Sønderskovv. 22 (Hns) 86 99 93 10
- **Aya Asklær** Lollandsg. 36 (ArC) 86 12 44 12
- **Christian** Hyacintvej 8 (Hns) 86 97 42 73
- **E** tandl. Røgelvej 23 (Brb) 86 25 34 01
- **Jimmi** St.StBlichersV. 10 (Hat) 86 98 04 34
- **Marianne** Engskovvej 48 (Skd) 86 99 06 22
- **Ole & Kate M** Bytoftv. 9 (Gal) 86 94 79 22

Kallenke Bente Hartmann Bavnegårdsv. 101 (Hss) 86 28 42 58

Kallmayer Lene og Rene Madsen Gl.Voldbyv. 10 (Ham) 87 55 90 00

Kallmeyer E M Herambsg. 15 (ArN) 86 10 12 60
- **Jon Ulrich** Tordenskjoldsg. 36 (ArN) 32 11 72 18
- **Steen** BederLandev. 16 D (Bed) 48 41 32 98
- **Vivienne** EngkærgårdsAllé 152 A (MaD 86 93 28 60

Kallo's Pizza Restaurant Runevej 2 (ArV) ... 86 10 11 33

Kallostone Pizza
Herredsv. 2 (ArV) 86 75 33 22
Telefax 86 75 33 27
www.kallostone.dk
Se annonce under:
Pizzerier og sandwichbarer

Kalmar Danmark A/S Arresøvej 5 (Ris) 86 75 96 75

Kalmeyer Bente Firkløverv. 113 (Gal) 86 94 57 37
- **Nikolaj** Præstegårdsv. 48 (Mår) 87 34 08 23

Kalmyer Jytte Damgårdstoft. 44 (Mår) 86 27 04 55

Kalris-Nielsen Erling ing. Violvej 5 (Ham) .. 86 96 18 69
- **Eva** Fortevej 87 B (Ris) 86 17 81 14
- **Marianne** Ørnelunden 19 (Lys) 86 74 23 63

Kalriss-Nielsen Sofia Sejer Egevangen 141 (Sol) 86 18 88 82

Kalsang Tenzin sygepl. Højlundspark. 95 (Sol) 86 92 85 84

Kalshøll Allan AnkerJensensV. 51 (Åbh) 86 18 90 18
- **Finn** SletMøllev. 20 (Trj) 86 29 66 29
- **Ninna** Nordborgg. 42 (ArC) 86 14 88 68
- **Tove** Højvangsv. 5 (Vlj) 86 28 35 28

Kalsmose Anders Absalonsg. 1 D (ArC) 86 13 57 73

Kalsmose Erland typogr. Voldbjergv. 15 (Ris) 86 17 88 67
- **Lars** Pilegårdsv. 115 (Hss) 86 28 91 85
- **Margrethe** Chr.KiersPl. 2 (ArC) 86 13 37 47

Kalstrup Anders Ogstrupgårdsv. 1 (Hjo) 27 89 83 07

Kalstrup Anders Ogstrupgårdsv. 1 (Hjo) 86 92 91 22
- **Anne Kirstine** Sensommerv. 57 (Hjo) 86 99 90 81
- **Hans** Dalstræget 48 (Ham) 86 96 31 94
- **Lone** ViggoStuckenbergsV. 1 (ArV) 86 10 88 58
- **Mogens** TendrupHovv. 32 A (Hns) 86 99 69 02

Kalstrup Murerforretning ApS (Poul Schødt) Åskrænten 44 (Eg&) 20 99 95 96
- **Thor** Skt.PaulsG. 60 (ArC) 86 18 90 56
- **Aage** gdr. Vinterslevv. 69 (Hat) 86 99 91 11

Kaltoft Birgit talepæd. Fortevej 83 (Ris) 86 17 93 74
- **Erik & Ingelise Suppli** Klokkerbakk. 103 (ArV) 86 15 76 51
- **Esben & Gitte Molberg** Majsvænget 68 (MaD 86 93 35 86
- **Heidi** AlbertNaursV. 8 A (Høb) 75 83 66 50
- **John** Starupvej 7 A (Mal) 86 93 12 47
- **Kristian Lei** Hørhavevej 74 (Høb) 86 76 15 80
- **Simon Peter** Kantorpark. 75 (Ris) 32 11 23 10

Kaltværksvej 8 Skanderborgv. 227 (Vlj) 87 25 40 25

Kalsvig Bådelaug ÅstrupStrandv. 68 A (Skd) 86 22 38 38
86 99 19 67

Kalsvigskolen Sanatoriev. 38 (Skd) 86 99 10 47
B og U-læge og sundhedspl. 86 99 15 66

Kam Thomas Lervejen 29 (SoD 86 92 60 49
86 92 60 57

Kamal Aldin Bentesvej 61 (Brb) 86 94 33 83

Kamalaldin Ahmed JensBaggesensV. 118 (ArN) 86 64 45 55

Kambar Shangul Bispehavev. 97 (ArV) 86 80 60 66

Kamco A/S Nydamsvej 18 (Høg) ..... **Hemmeligt nr.**

Kamel Avin RundhøjAllé 10 (Høb) 86 15 52 44
- **Maged** Bredkildeg. 18 (Ris) 86 78 31 54

Kameran Fill/Stine Fill Marco Polo Kanehaven 33 (Ris) 86 21 50 35

Kamf A/S Hornbjergv. 71 (Hns) 86 22 86 44

Kamgar Said Masjid Bispehavev. 115 (ArV) 58 10 14 33
97 13 22 96

Kamille Blomster Vistoftvej 34 (Sab) 87 30 35 33

Kaminski Emilian Risdalsvej 36 (Vlj) ..... **Hemmeligt nr.**

Kammacher Betina Nyv. 9 (Ham) 86 24 57 53
86 98 02 71

- Slawomir Viborgv. 20 (ArC) 86 12 55 40

Kammer B værkmest. Filippav. 30 (Høb) 86 27 37 31
- **Birgitte** Engdalsvej 65 (Brb) 86 26 11 37
- **J E** Skovvænget 3 (Høg) 86 92 16 25
- **Knud** Bogevænget 41 (Til) 86 24 19 18
- **Knud** Ravnholtv. 8 (Sol) 86 92 76 28
- **Pernille** Samsøgade 32 (ArC) 35 11 46 73

Kammersgaard John Vilhelmsborgvæng. 21 (Bed) 86 93 83 50
- **Keld & Lena Holmstrup** Præsteeng. 5 (Mår) 86 76 02 09
- **Preben** Stenkelbjergv. 39 (Til) 86 24 11 42

Kamp Inga MarselisBoul. 15 (ArC) 86 14 27 15
- **Jette & Bjarne** Ingerslevv. 70 (Hss) 86 29 37 72
- **Laila** St.BlichersV. 44 (Åbh) 86 25 84 10
- **Mads** Louisev. 48 (Brb) 32 14 93 21
- **Marianne Reinholt** Elverhøjen 66 (Hat) 86 24 57 19

Kamp Mogens Rønnehaven 51 (Lys) 86 22 15 75
- **Ole** Hyldehaven 55 (Lys) 86 22 07 58

Kamper Brian ElehammersAllé 7 (Gal) 86 95 23 20
- **Simon** Helgenæsg. 7 (ArC) 32 13 74 33
- **Thomas** CarlPlougsV. 3 (Åbh) 86 12 52 16

Kamperis Konstantinos Odensegade 21 (ArC) 86 18 12 01

Kampff Jeanett Elkjærslund 38 (Hns) ..... **Hemmeligt nr.**

Kampmann Birgitte Storm Tjørnevæng. 17 (Mal) 32 21 62 88
- **Inge** Skovvej. 40 (ArC) 86 19 14 27
- **Lasse** Gebauersg. 2 (ArC) 86 19 94 80
- **Niels** Spartavej 10 (Hjo) 86 99 88 10
- **Ole** Granbakken 5 (Lys) 86 78 75 35
- **Thorkil** Augustenborgg. 27 (ArC) 86 11 54 33

Kampus (Anders Olsen) Østerg. 1 (ArC) 36 98 29 79

Kamronn Anja Skt.AnnaG. 41 (ArC) 86 12 46 06
- **Inga Wad** Enghavev. 25 (Vlj) 86 11 51 11
- **Niels** TietgensPl. 5 (ArC) 35 12 14 47
- **Steen** Moesgårdv. 15 (Høb) 86 27 52 54

Kamstrup Lars Nordby Spiræavej 37 (Haj) .. 86 18 18 38

Kamurasi John Kirkedamm. 10 (ArC) 32 11 20 46

Kanaglah Risikesan Stavnsvej 112 (Til) 32 15 81 91
- **Sankeetha** Stavnsvej 315 (Til) 32 16 99 72

Kanapathipillai Inpamalar Moesgårdspark. 43 (Trj) 86 75 04 66
- **Valthilingam** Ingasvej 62 (Brb) 88 17 33 74

Kandasamy Thuvarakan Helenelyst 316 (Brb) 48 44 38 77

Kandavanam Andamageswaran HasleCenterv. 169 (ArV) 86 75 19 59

Kandborg E & K Søndervang. 28 (Vlj) 86 14 97 86
- **Michael** Tornebakk. 51 (Ris) 86 21 96 61
- **Poul Erik** Nørrevæng. 110 (Trj) 86 29 34 71

Kandelsdorff Helle Vincent Vangen 2 B (Høb) 86 14 40 70
- **Leo** møb.polstr. Øster Alle 30 (Vlj) 86 14 70 19
- **Lone** EllebækParkv. 36 (Lys) 98 63 62 11

Kandiah Selvarajah Havkærvæng. 120 (Til) 58 59 45 84

Kandiah Velupillai Sivarasaw Fjældevæng. 16 (ArV) 87 38 12 03

Kanegård Jan Solagervej 10 A (Eg&) 86 74 22 00

Kang Mun Hwan Bushøjvæng. 33 (Høb) 86 27 72 48

Kann Helle ChristenKøbkesG. 6 (ArC) 86 20 11 48

Kanne Birgitte Bavnebakk. 93 (Hss) 86 28 06 02

Kanne Jensen Tanja Kalov. 9 (Hns) 86 18 53 30
- **Morten** FrederiksAllé 28 (ArC) 32 11 66 59

Kannegaard Jan Viengevej 6 A (Ris) 86 52 40 22
86 52 40 29

- Janne Ravngårdsv. 2 (Hat) 86 96 96 22
- **Jørgen** Brovænget 18 (Eg&) 86 22 29 26
- **Karin & Troels Bak** Dybkjærvej 10 A (ArN) 86 16 77 04
- **Klaus** Silkeborgv. 674 (Brb) 33 22 97 47

Kannerup Marie-Louise Nattergalev. 10 (Hat) 86 15 62 61

Kanonen - Opholdssted Bavnehøjv. 119 (Hat) 87 61 01 96
87 61 01 98

Kanonen - Opholdssted Sandbyv. 36 (Hat) .. 87 61 01 97

Kanonfoto (Jesper Nørgaard Sørensen) UnderLindene 9 (Eg&) 86 19 81 72

Kansing Erik Silkeborgv. 840 (Brb) 86 26 31 22

Kanstrup Bent H. Louisev. 30 (Brb) 86 26 25 44
- **Elly** Jagtvej 15 (Ham) 86 96 85 85
- **Hanne** Sandkåsvej 41 (ArV) 86 19 36 74
- **Jan** Drejevæng. 47 (Til) 86 24 46 62
- **Jesper** Nordskovv. 29 (Vlj) 86 28 25 28
- **Kim** Gl.Viborgv. 98 (Sab) 86 24 01 68
- **Leon** MøllevangsAllé 195 A (ArN) 86 16 51 50
- **Mette** Kærgårdsv. 44 (Sol) 86 27 00 58
- **Søren** Søhøjen 82 (Til) 35 11 10 95
- **Søren Bonde** Bangsbopark. 33 (Skd) 86 10 43 32

Kant Ahornvej 13 (Ris) 22 44 35 00

Kantinemægleren ApS Tretommerv. 30 A (Ris) 70 10 80 61

Kantinen Brendstrupgårdsv. 102 (ArN) 86 20 50 91

Kanyik Abdi Osman Fjældevæng. 24 (ArV) .. 32 21 72 53

Kapic Ahmet Hammershusv. 58 (ArV) 88 19 73 30

Kaplan Ismail Almindingen 13 (ArV) 86 18 71 19
- **Lokman** Lindholmv. 9 (ArN) 35 13 04 30
- **Menekse** Langelandsg. 56 (ArC) 86 18 97 98
- **Nafiz** Lindholmv. 6 (ArN) 32 12 14 02

Kappel Grethe & Niels Sandbjergv. 10 B (Brb) ..... **Hemmeligt nr.**
- **Inge** Skodshøjen 77 (Ris) 86 21 30 51
- **Kim** typogr. Myntev. 19 (Ris) 86 17 36 47
- **Susanne Moldrup Andersen** Oldager 9 (Lys) 35 13 64 79
- **Tage** Solsortev. 2 (Høg) 86 92 34 78

Kappelgaard Ane-Marie lær. Sønder Alle 25 A (ArC) 86 18 05 73
- **Søren & Bodil K** OttoSverdrupsV. 5 (ArN) .. 86 10 41 30

Kappendrup Kristian Holger Haslegårdsv. 43 (ArV) 32 13 16 23

Kapper Mie Troelsgaard SolbjergHedev. 74 (Sol) 86 78 23 21

Kará Eleonora Hyrdedamsv. 65 (Brb) ..... **Hemmeligt nr.**

Kara Mahmut Kjærslund 41 (Vlj) 86 29 10 37
- **Omer** Gjellerupv. 88 (Åbh) 32 16 00 62

Karabegovic Muharem Laskedalen 10 (Brb) 87 42 00 25

Karabulut Dördane Fjældevæng. 126 (ArV) 32 15 78 17
- **Ekrem** Grøfthøjpark. 157 B (Vlj) 32 20 17 39
- **Havva** Nørreport 67 (ArC) ..... **Hemmeligt nr.**
- **Jasmin** Grønneg. 111 (ArC) ..... **Hemmeligt nr.**
- **Sultan** Jegstrupvæng. 429 (Trj) ..... **Hemmeligt nr.**

Karaca Ziffi Trillegårdsv. 50 (ArV) 86 25 56 45

Karahan Engin RosenvangsAllé 222 (Høb) 86 21 98 65
- **Tugrul** Gudrunsvej 28 (Brb) 69 10 25 84
- **Y

Kardyb Ulla & Tom Laursen
SkæringHedev. 46 (Egå) 86 22 35 38
Kareen Hashim Ali Grønneg. 115 (ArC) 35 10 95 69
Karetten Karetmagertoft. 2 (Høb) 86 29 71 78
Karibaet Suleiman Illerupvej 15 (ArN) 75 15 92 74
Karic Muhamed Frichsvej 24 (Gal) 86 94 75 77
Karim Abdorahim Rosenhøj 26 (Vij) 58 10 10 19
86 49 26 66
- **Aboltamim** RundhøjAllé 101 (Høb) 86 10 26 02
- **Ali Guadiol** Bentesvej 27 (Brb) 86 25 33 57
- **Hamid Sabri** Elmegårdsv. 20 (Hss) 86 15 48 28
86 10 19 97
- **Sabah Mahdi** Bjørnøvænge. 14 (Til) 88 19 51 23
Karimi Cobra Sigridsvej 17 (Brb) 32 21 17 16
- **Maryam** LangenæsAllé 50 (ArC) ..... **Hemmeligt nr.**
- **Reza** Trillegårdsv. 99 (ArV) 86 15 66 86
Karin Andersen/Ulrik Hansen
Sletholmsv. 3 (Mal) 26 15 33 66
Karin Flink Rasmussen Og AFD. Direktør
Lars Bohnstedt Gartnerhaven 89 (Skd) 86 34 47 34
Karin Schou Andersen Design
Korshøjen 32 (Ris) 86 21 60 10
Karina Frisør Aldersrov. 54 (ArN) 86 16 17 00
Karina Og Oleg Angelo Valentte
Vestermark. 17 (Vij) 86 28 34 99
Karina's Mad Præstbrov. 3 (Gal) 60 66 47 95
Karinas Rengøring (Karina Jensen)
Silkeborgv. 790 (Brb) 86 26 40 85
Karinas Salon SolbjergHovedg. 77 (SoI) 86 12 27 88
Karinas Salon SolbjergHovedg. 77 A (SoI) 86 92 82 72
Karina's Service Silkeborgv. 790 (Brb) 20 96 98 85
Karing Egon tekn. Hyrdedamsv. 51 (Brb) 86 25 25 32
Karker Allan & Hanne Elmehøjvej 44 (Høb) 86 27 51 88
Karkov Agnethe Mal Mikkelsen Svend
Hjorth Frijsenborgv. 60 (Ham) 32 11 16 63
- **Carsten** Pilebækvej 6 (Lys) 86 18 45 91
Karl-Johan Tønnesen Aps
Damsbrovej 14 (Hin) 86 91 05 82
Karl Smart RosenvangsAllé 222 D (Høb) 71 21 01 92
Karla Inc. Skrænten 2 A (Ris) 20 20 91 06
Karlberg Lasse Sastrupvej 7 (Hjo) 32 13 52 64
- **Poul & Tove** Rosenholmv. 6 B (Hns) 86 97 50 92
Karlby Autoværksted (Morten Krarup
Mogensen) Slotsv. 21 (Hns) 86 97 44 89
Karlby Smedene Slotsv. 35 (Hns) 86 97 44 03
Karlin Anya Karina Ladefogedv. 114 (ArN) 35 14 96 18
Karls Motorservice (Sune Utoft)
Mejlbyv. 646 (Hjo) 86 16 53 34
Karls Motorservice (Sune Utoft)
Mejlbyv. 646 (Hjo) 51 16 53 34
Karlsen A RoaldAmundsensV. 9 (ArN) 86 16 45 41
- **Agnete** Høgårdsv. 19 (Ris) 86 32 70 68
- **Ane Hørbye** ChristenKøbkesG. 13 (ArC) 86 75 97 62
- **Anna Kirstine** TranbjergHovedg. 29 (Trj) .. 86 29 00 24
- **Anne Margrethe** Byagervej 44 B (Bed) 35 12 78 79
- **Bent** elektr. Østervang 9 (Tri) 86 98 95 39
- **Britta & Finn** OrlaLehmannsAllé 7 (ArC) 86 18 21 47
- **Connie Ø & Thomas Brauer**
Holmev. 264 (Høb) 86 27 67 67
- **Edvard Stensgaard** traktorfør.
Langvad 8 (Egå) 86 22 53 40
- **Erik** Pilevænget 8 (Høb) 86 11 28 37
- **Finn** C.A.ThyregodsV. 58 (Åbh) 86 25 05 13
- **Flemming** Storkevej 4 (Mke) 86 96 40 90
- **Hanne** BøgeskovHøv. 83 (Vij) 86 28 43 31
- **Hanne Lise** PederSkramsG. 22 (ArN) 86 16 85 41
- **Henrik Berg** Willemoesg. 32 (ArN) 86 10 87 94
- **Herluf** Fasanv. 28 (Gal) 86 94 71 22
- **Ilse** Solhvervsv. 16 (ArN) 35 12 91 37
- **J** o.ass. Morelvæng. 18 (Trj) 86 29 04 65
- **Jakob & Elsa M N** Anbækvej 16 (Ham) 86 96 12 07
- **Jannie** Byagervej 134 (Bed) 86 92 96 66
- **Joan Ø & Lars Sørensen**
Kirkevæng. 295 (Trj) 86 13 06 46
- **Jytte** Morelvæng. 18 (Trj) ..... **Hemmeligt nr.**
- **Jørgen** elektr. Skavholmv. 1 (Lys) 86 22 30 97
- **Karin** Strynøvæng. 4 (Til) 86 24 36 19
- **Karin Rosendahl** lær.
EugenWarmingsV. 3 (ArC) 86 19 81 12
- **Karsten** Firkløvænget 91 (Gal) 86 94 65 37
- **Knud E** Bøgevænget 120 (Trj) 86 72 11 88
- **Lars** dætal. Hindhøjen 92 (Hlr) 86 91 27 91
- **Lene** Sadelmagertoft. 53 (Høb) 86 29 72 13
- **Michael** Jelshøjv. 155 (Mår) 86 27 00 41
- **Mogens Lodahl** Godthåbsg. 38 (ArC) 86 19 68 86
- **Preben** typogr. Skovtbypark. 38 (Gal) 86 94 36 85
- **Ruth** Sønderport 3 (ArC) 86 14 51 95
- **Steffen** Nordtoftev. 9 (Ris) 86 21 33 86
- **Svend Holm** StennehøjAllé 76 (Høb) ..... **Hemmeligt nr.**
- **Tom** typogr. Rønbjergv. 27 (Rib) 86 21 06 38
- **Ulla & Arne** Skivholmev. 62 (Gal) 86 95 41 51
Karlshøj Stenleje I/S Tingv. 29 (ArV) 87 41 33 21
Karlslund Christensen Tessa & Mogens
Sydbakken 13 (Haj) 86 94 13 63
Karlsmose Anette & Bo Arnakvej 68 (Høb) 86 27 38 68
Karlsmose Bo St.T. 6 (ArC) 86 12 80 74
- **Lars** Kærvænget 10 (Trj) 86 72 20 88
Karlson Alice HelgeRodesV. 17 (ArV) 86 16 87 50
- **Lars** Hjelmagervæng. 20 (Skd) 86 97 97 90
- **Linda** NielsJuelsG. 58 (ArN) 86 74 03 59
Karlsson Anna Langtoftev. 22 (Vij) 86 14 49 01
- **Christian** Solbakk. 13 (Ham) 32 12 19 23
- **Lars** Kløvermarksv. 37 (Hat) 86 98 31 05
- **Lisbeth R.** Skovvej. 1 (ArC) 86 18 00 92
- **Mads** Chr.WærumsG. 23 (ArC) 32 16 04 59
- **Magnus** Solhvervsv. 26 (ArN) 88 19 62 11
- **Pål Ragnar** Sallv. 60 (Ham) ..... **Hemmeligt nr.**
- **Susanne** Skelagerv. 466 (ArN) 86 21 60 73
Karlsson Teknik V.Kringelv. 4 (Egå) 86 22 08 54
Karmark Henning tømr.mest.
Dalhøjvæng. 21 (Vij) 86 28 88 89
- **Pia** Rugbjergv. 8 (Vij) 86 28 78 48
Karoff Kirsten Fruensbakke 13 (Skd) 86 99 30 58
Karom Samar Bentesvej 5 (Brb) 86 25 74 67
Karottki Monica Karottki Ulmen
Holmev. 297 (Høb) 86 72 52 08
Karoum Rim Bentesvej 17 (Brb) 86 25 30 60
Karralic Dino Rørdamsvej 9 (Vij) 86 26 16 19
Karred Michlas OlofPalmesAllé 42 A (ArN) 32 20 34 10
Karrierecoach (Morten Tange Hovgaard)
Vestavej 6 (Høb) 70 22 29 23
Karroum Amaal Hamza
Gudrunsvej 44 (Brb) ..... **Hemmeligt nr.**
- **Faten Jihad** Gudrunsvej 16 (Brb) 32 20 21 98
- **Ghaleb** Bentesvej 53 (Brb) 86 25 71 62
- **Ghaleb** Holmstrupgårdv. 5 (Brb) 32 17 66 66
- **Ibrahim** Gudrunsvej 62 (Brb) 86 25 97 03
- **Jihad** Bentesvej 65 (Brb) 86 25 34 90
- **Rim** Bentesvej 17 (Brb) 88 19 40 38
- **Samir Ibrahim** Jettesvej 1 (Brb) 86 25 06 50
Karrum Moustapha Jettesvej 31 (Brb) 32 15 58 36
Karsbech Kjeld M. BederLandev. 59 (Bed) .. 86 93 82 88
Karsbek Jan Fuglevæng. 45 (Hns) 86 99 54 79

Karshe Dahabo Hersi
Bispehavev. 119 (ArV) 35 12 10 40
Karsit Phillip Randersv. 356 (ArN) 33 21 38 80
Karstens Anne Marie Tornagerv. 17 (Ris) ... 86 17 53 83
Karstens El A/S Gl.Stillingv. 422 (Haj) 86 94 22 99
Karstens El A/S Grønhøjv. 2 (Haj) 86 94 23 83
- **M** advok. Højagerv. 17 (Ris) 86 17 44 17
Karstensen Dorte Kaas
MarselisborgAllé 25 (ArC) 86 13 03 93
- **Rikke & Karsten** Lyngbakken 30 (Mke) 86 99 76 80
- **Rolf Spandet** MarselisBoul. 30 (ArC) 32 12 54 50
Karstenskov Jens Vinterslevv. 49 (Hat) 86 98 11 09
Karstoft Anne Nellikevej 40 (Ris) 87 30 02 30
- **Henry** overlæge dr.med.
Ståhøjgårdsv. 6 (Åbh) 86 15 56 44
- **Ninna Cecilie Honore**
Ståhøjgårdsv. 6 (Åbh) ..... **Hemmeligt nr.**
- **Susanne** KammaRahbekV. 42 (Åbh) 86 15 85 89
Karsø Tore & Lise Engsig
Hørretløkk. 437 (Mår) 86 13 21 30
Karsøe Simon Kirkevæng. 288 (Trj) 86 11 55 61
Kartam Mahmoud Jettesvej 27 (Brb) 86 25 73 97
Karthigesu Sivaparan Hadbjergv. 16 (Hat) .. 54 62 38 56
54 62 38 57
Karulf Jeanette & Morten
Hjortevej 23 (Hin) 87 64 00 97
Karup John regnsk.ch. Agervangen 28 (Gal) . 86 94 40 52
Karup Svend Skejbyv. 44 (Ris) 86 21 47 91
Karvonen Lis Jytte Halmøvæng. 16 (Til) 86 24 08 21
- **Poul Erik** BederLandev. 76 (Bed) 86 92 93 25
Karwacki Zbigniev
VorregårdsAllé 99 (ArN) ..... **Hemmeligt nr.**
Karzaoun Riad Mahmoud
Gudrunsvej 24 (Brb) 86 25 19 75
Karzoun Ahmad Ali Gudrunsvej 44 (Brb) 86 25 20 45
- **Aid Ahmad** Gudrunsvej 50 (Brb) 86 25 79 12
- **Mohammad** Gudrunsvej 72 (Brb) 86 25 69 94
- **Mohaned** Porskær 13 (Brb) 86 25 20 39
- **Souzan Ayeed** Jettesvej 5 (Brb) ..... **Hemmeligt nr.**
Karzoun Trade (Mohammad Karzoun)
Ryhavevej 7 (ArV) 86 15 83 22
Karzoyn Nasir Bentesvej 13 (Brb) 86 25 35 88
Kasa Tove ElstedKirkev. 14 (Lys) 86 22 53 61
Kasch Helge AlbertNaursV. 31 (Høb) 86 72 57 06
Kaseer Hanan Ellemosevæng. 5 (Trj) 82 43 59 89
Kashani Mohamad Kalmargade 47 (ArN) 87 36 00 16
Kashoo Narges & Vardeh Kharadayio
Torpevæng. 41 (ArV) ..... **Hemmeligt nr.**
Kashtcar Rasool Stavnsvej 103 (Til) 32 10 59 39
Kasim Esmat Værkjærvej 32 (Vij) 88 19 41 48
- **Maryam Ali** EugenWarmingsV. 39 (ArC) 87 41 01 87
Kasper E M G projektled.
Agertoften 12 (Mal) 86 93 13 98
- **Erik & Inge Christensen**
Gartnerpark. 28 (Tri) 86 23 12 85
Kasper Gram Thunøgade 1 A (ArC) 21 81 49 60
Kasper Kristensen 09 4875551
IngerslevsBoul. 21 (ArC) 65 91 16 60
- **Martin** Kærgårdsv. 26 (Sol) 77 34 79 84
Kasper Thomsen Holding Af 18. 6. 2003
Aps Egå Havvej 21 (Egå) 86 16 05 16
86 16 05 17
86 16 05 18
Kaspersen Henning formd.
Hørretløkk. 361 (Mår) 86 29 38 31
- **John** EgåStrandv. 104 (Egå) 86 10 64 96
- **Jørn** Hindevæng. 37 (Til) 86 24 27 70
- **Jørn Døvling** Silkeborgv. 176 (ArC) 32 14 17 63
- **Kirsten** fuldm. Højvangsv. 76 (Vij) 86 28 36 37
- **Kjeld** Toftevæng. 2 (Gal) 86 94 36 03
- **Lene** arkit. Saralystpark. 33 (Høb) 86 27 43 75
- **Mette** Risdalsvej 59 (Vij) 86 77 07 80
- **Tonny & Ulla Høholt**
Hvedevang. 21 (ArN) 86 10 92 95
- **Ulla** Tranev. 47 (Hin) 86 98 61 68
Kassa Debalka Ejigun Kjærslund 12 (Vij) 35 10 63 38
Kassab Hiam Gudrunsvej 48 (Brb) 86 20 29 73
Kassandra Produktion Vester Alle 3 (ArC) ... 86 13 52 21
Kassem Hassan Torstilgårdsv. 18 (Til) 32 17 95 93
- **Kassem Haj** . Firsensg. 52 (ArN) 72 65 05 16
Kassen Rim Gudrunsvej 38 (Brb) 86 25 12 53
Kassenova Elkjærvej 1 (Åbh) 86 75 50 01
Kasserapporten. Dk Vest.Ringg. 150 (ArC) .. 46 92 74 61
Kassim Adel Frederiksg. 48 (ArC) 86 12 81 22
- **Seynab Sheikh Mahamud**
Bispehavev. 123 (ArV) 86 60 35 08
Kassis Moussa Søndervang. 27 (Vij) 86 94 68 97
Kastanjehuset Parkv. 19 (Mke) 86 36 18 30
Kastanjehuset Parkv. 19 (Mke) 86 37 72 76
Kastanjehuset, Vuggestuen
Frijsenborgv. 15 (Ris) 87 13 82 00
Kastberg Bente Morbærvej 16 (Vij) ..... **Hemmeligt nr.**
- **E M** C.F.AagaardsV. 7 (Høb) 86 27 01 44
- **Hanne & Anders** Koglestien 14 (Egå) 86 22 52 86
Telefax 86 49 16 00
- **Jens Ole** tømr. SophieAmalieV. 3 (Hat) 86 49 17 80
- **Mikael** Kirkevæng. 117 (Trj) 86 29 98 89
Kastbjerg Janne Nymarksvej 16 H (Mår) 86 26 32 16
- **Majbritt & Erik** Søvangsvej 17 A (SoI) 86 92 72 18
- **Tina** Langellnie 55 (Gal) ..... **Hemmeligt nr.**
- **Torben** Skovagerv. 4 (Ris) 32 15 01 81
- **Vagn** domm. H.P.JensensV. 7 (Høb) 97 32 45 57
Kasten Lis Ellekæren 91 (Lys) 86 22 33 86
- **Søren** akad.ing. Birkehaven 44 (Lys) 86 22 58 72
- **Uwe** Højvangsv. 49 (Vij) 86 28 13 20
Kaster Gregor Skovbrynet 15 (Ham) 86 96 90 28
- **Hanne** Sandbakken 89 (Høb) 66 11 00 81
- **Jane** Møddebrov. 7 (SoI) 86 92 68 11
- **Niels-Erik Hagenau** Fresavej 12 (Skd) 86 16 31 76
- **Orla** serv.led. Ørnegårdsv. 16 (Høb) 86 14 11 50
- **Tom** Korsagerv. 5 (Hin) 86 91 05 46
Kastorp Troels Marstrandsg. 11 (ArC) 32 11 07 97
Kastrup A. Enghavev. 2 (Vij) 86 14 31 66
- **Annette** Hjelmensg. 19 (ArC) 86 10 03 07
- **Birthe Louise** Blegindv. 17 (Høg) 86 92 42 55
- **Charlotte** StennehøjAllé 53 (Høb) 86 27 80 53
- **I** Strandpark. 2 (ArC) 86 18 77 80
- **Jytte** Mustrupvej 159 (Mår) 86 49 57 96
Kastrup Margrethe Damvænget 7 (Trj) 86 29 58 22
- **Michael** Løgtenvej 72 (Hns) 86 99 66 56
- **Niels** Anemonevej 7 (Hat) 86 98 21 10
- **Niels Rudolf** Vilh.BergsøesV. 23 (ArV) .... **Hemmeligt nr.**
- **Ole** HasleCenterv. 217 (ArV) 88 19 47 35
- **Per** Jernaldervang. 64 (Brb) 86 25 55 92
86 25 55 98
- **Poul** Ørnevænget 15 (Hat) 86 98 15 70
- **Sigrid & Frank** VejlbyRingv. 56 (ArN) 86 16 09 28
- **Sonja** Thunøgade 46 (ArC) 86 19 20 65
- **Steffen** PederSkramsG. 19 (ArN) ..... **Hemmeligt nr.**
- **Thomas & Jytte R Poulsen**
Farrevej 27 (Gal) 86 94 56 05
- **Torben** mal. Toftkjærv. 12 (Gal) 86 95 02 21
Kastrupsen K Solbærhaven 137 (Lys) 86 22 77 98
- **Lone** PederSkramsG. 15 (ArN) 86 10 79 23

KAT Studio (Johnny Neigaard)
Ertebjerg 102 (Til) 86 20 24 36
Katapult Rosensg. 11 (ArC) 86 19 17 66
86 20 26 97
Katawazi Mirwais Arnegårdsv. 3 (Åbh) ... **Hemmeligt nr.**
- **Mirwais** Arnegårdsv. 3 (Åbh) 86 25 45 10
- **Mohammad Kabir** Rosenhøj 14 (Vij) 58 10 62 27
Katballe Elisabeth Østerg. 24 (ArC) 86 12 68 70
- **Erik** Sydbakken 17 (Haj) 86 94 17 89
- **Niels** Porsbakken 4 (Lys) 86 74 39 31
- **Niels Christian** Balticag. 10 (ArC) 86 18 28 66
Katberg Arne snedk. Høvervej 32 (Gal) 86 94 35 14
- **Finn** Madsbjergpark. 23 (Høb) 86 27 61 13
- **John** Kristiansundsv. 23 (ArN) 86 16 30 35
- **Klaus** Torshøjvæng. 82 (Hss) 32 15 13 64
Katborg Ane Stoltze Vest.Ringg. 228 (ArC) . 86 10 88 77
- **Jørgen & Marianne** Helgesv. 8 (Åbh) 86 15 77 05
Katchan Margarita Hovedgaden 39 B (Brb) 86 16 07 90
Kate Sønderg. 14 (Gal) 86 94 62 72
Kate Birgit & Jørgen Sand
Bülowsgade 39 (ArC) 86 20 99 69
- **Pedersen Ellinor** Hvedevang. 8 (ArN) 86 16 92 05
Katebibensi Roghieh Grøndalsv. 90 (Vij) 86 27 99 28
Katholm Carsten & Inge Lund
Jagtvej 103 (Ham) 86 96 13 31
- **Irma** bankrdg. Smedebakk. 46 (Hat) 86 91 46 09
- **Mads** Nyborggade 6 (ArC) 32 11 11 75
- **Ulla** cand.jur. Hamphøjvej 27 (Høb) 86 27 45 40
Katja Frisør DalgasAvenue 9 (ArC) 86 24 24 86
Katja Frisør Vesterg. 24 (ArC) 86 17 24 11
Katolsk Infobutik Ryesgade 28 (ArC) 86 12 89 00
Katolsk Kirke Ryesgade 26 (ArC) 87 30 70 40
Katrine Hilmar Pre Christensen
Rigtrupvej 4 H (Hat) 32 12 87 62
Katrinebjerg - Centret
Katrinebjergv. 81 (ArN) 86 10 71 39
86 10 72 19
86 21 30 96
86 21 56 52
Katrinebjerg - Centret Windsor
Skolebakk. 17 (ArC) 86 18 15 66
Telefax 86 18 50 57
86 76 04 01
Katrinebjerg/Lisbjerg, Ungdomsskolen
Katrinebjergv. 60 (ArN) 29 20 80 51
Katrinebjergparken, Vuggestuen
JensBaggesensV. 94 (ArN) 86 16 30 14
Katrinebjergskolen
Katrinebjergv. 60 (ArN) 87 13 93 33
B og U-lægge og sundhedspl. 87 13 93 45
Skolefritidsordning 87 13 93 55
Tandklinikken 87 13 93 33
Katrineborg Tekstil Huset Campen Aps
Viborgv. 159 G (ArN) 86 15 25 75
Katro Finans ApS Tammerisv. 17 (Ris) 86 13 91 91
Katsikas Dimitrios Kystvej. 45 (ArC) 86 18 58 29
Telefax 86 26 09 66
Kattegat Seafood A/S Rho 2 (Hin) 86 96 08 71
Kattenhøj Bernhard Voldbyvej 101 (Gal) 86 96 23 81
- **Morten Telling** Tornebakk. 55 (Ris) ..... **Hemmeligt nr.**
Kattenogco. Dk Demi Zervas
Emiliedal. 5 (Høb) 35 12 96 92
Katzenelson Boje prof. Stationsg. 16 (Ris) ... 86 17 71 43
Kaq Birthe & Edvin Ørnev. 3 (ArV) 86 75 23 10
Kauffmann Michael
Brendstrupgårdsv. 9 A (ArN) 35 35 55 41
Kaufmann Axel Skt.ClemensStr. 5 (ArC) 86 76 02 10
Kaufmann Axel ApS Sønderg. 53 (ArC) 86 12 24 22
Kaufmann Axel A/S
MarenSmedsGyde 9 (ArC) 86 12 34 44
- **Conny** Ryhaven 28 (ArV) 32 10 17 57
- **E** Kongsgårdsv. 24 (Vij) 86 28 17 69
- **Henrik** Skovbrynet 8 (ArC) 86 14 25 09
- **Inge** Vestervang 36 (ArC) 86 12 56 38
Kaur Amrik EdwinRahrsV. 32 (Brb) 86 10 39 18
- **Kanwaljit** Nyringen 67 (Ris) 86 21 68 55
- **Paramjit** Søndervang. 7 (Vij) 35 12 92 71
Kausing Naja Kronborg Magnoliav. 13 (Vij) 86 11 52 31
Kausky Poul-Ulrik Houlbjerg
Urvej 10 (Ham) 87 62 02 85
Kausmally Christina Stavtrupv. 103 F (Vij) .. 86 91 03 31
- **Mark** mab.snedk. Jegstrupvænge. 179 (Trj) . 86 29 31 31
Kavakli Nuri Eriksminde 30 (Ham) 86 96 20 71
Kaviani Cherati Salooumeh
Bronzealderv. 128 A (ArV) 86 75 25 57
Kaviani Rahmatollah Fjældvæng. 22 (ArV) 86 75 25 75
Kavra Ghassan Kamil Abood
Rønnevang. 22 (Sab) 86 15 66 70
Kawach Nedal Adnan
HasleCenterv. 141 (ArV) 82 43 85 89
- **Rami Adnan** Rydevænget 83 (ArV) 86 29 71 93
Kawash Mahmoud Dortesvej 7 (Brb) 86 25 20 47
- **Nader Adnan** Bispehavev. 103 (ArV) 35 14 08 03
Kawecka Agata Ewa Fasanlund. 41 (Hin) 86 15 02 14
Kawesh Ossama TrigeCenterv. 42 (Tri) 40 18 99 78
Kay Gunnar Skolemesterv. 3 (Spo) 35 11 65 47
Kay Gunnar Skolemesterv. 3 (Spo) 86 96 84 47
- **Vivi & Arne Møller** Vadstedv. 235 (Ham) ... 86 96 34 48
Kaya Bedri Gudrunsvej 50 (Brb) 86 25 54 02
- **Ismail** Karensvej 9 (Brb) 32 15 57 31
- **Maikbule & Cemal** Vest.Ringg. 180 (ArC) 86 13 46 53
- **Murat** Lottesvej 8 (Brb) 32 12 49 75
- **Özden** JensBaggesensV. 56 (ArV) 86 74 20 81
Kaydu Ümit Musvågevej 4 (ArV) 69 10 99 35
Kayed Ali Taha Gudrunsvej 76 (Brb) 86 25 64 86
- **Asmaa** Ingasvej 62 (Brb) 32 14 54 05
- **Chadi Ali** Gudrunsvej 12 (Brb) 86 25 25 01
- **Fadi** Jettesvej 31 (Brb) 86 25 32 40
- **Ghada** Gudrunsvej 18 (Brb) 86 25 27 58
- **Mahmoud** Bentesvej 15 (Brb) 86 25 22 82
- **Omar** Lottesvej 6 (Brb) 86 25 58 95
- **Ulla Chaouki** Gudrunsvej 76 (Brb) ..... **Hemmeligt nr.**
- **Youssef Ali** Gudrunsvej 40 (Brb) 86 25 04 76
Kayhan Sam Thorvaldsensg. 5 (ArC) 86 12 46 40
Kayis Hamit Smedevæng. 13 (Gal) 86 25 91 48
- **Mutlu** Smedevæng. 40 (Gal) 86 25 00 84
- **Sahin** Janesvej 35 (Brb) ..... **Hemmeligt nr.**
Kaysen Inger & Jens-Ove
Bendstrupv. 105 (Skd) 86 99 15 38
- **Niels Martin Schjeldahl**
Hundkærvej 3 (Hjo) 86 74 29 44
Kayser Renseri Jægergårdsg. 82 (ArC) 86 12 47 11
Se annonce under:
Renserier
Kayser Renserierne Vesterg. 44 (ArC) 86 12 25 46
Kayser Renserierne Vesterg. 44 (ArC) 86 12 25 46
Kayser Systue & Renseri
FrederiksAllé 141 (ArC) 86 19 58 20
Se annonce under:
Renserier
Skrædderе
Systuer
Kayse Michael Stockholmsg. 25 (ArN) 87 45 11 80
- **Rita** Tjelevej 25 (Ris) 86 15 09 36

Kayyal Costantinos Skarøvæng. 14 (Til) 86 10 30 86
Kazali A/S Slntrupvej 29-33 (Brb) 86 26 00 03
Kazankov Konstantin Barthsgade 11 (ArN) . 32 15 69 58
Kazar Marianne & Ole Weber
Skovagerv. 12 (Ris) 86 17 53 67
Kazarian Marina C.A.ThyregodsV. 95 (Åbh) . 82 43 70 47
Kazimierski Henryk Kantorpark. 75 (Ris) 86 21 07 67
Kb Ejendoms Invest I/S
Bøgekildev. 20 (Hss) 87 38 84 84
KBC Profiler & Tilbehør Torsøvej 8 (Ris) 86 21 09 44
Kbh Profil-Analyse
BrobjergParkv. 43 (Egå) 86 74 12 09
KBL Metalbyg ApS
Elgårdsmindelund. 23 (Høg) 70 26 23 53
KBS Regnskab Vårkjærvej 34 (Vij) 20 89 80 60
Kbv - Profil (B. Villadsen) Sortevej 20 (Til) 70 26 26 06
Kc Lakering (Keld Christensen)
Sylbækvej 3 (Åbh) 86 25 16 90
Kc Mærkning & Sikring A/S
Sintrupvej 2 (Brb) 86 27 35 37
86 27 37 44
87 39 26 80
Kc Waoo TrueMøllev. 9 (Til) 97 70 04 99
Kd Kontor Og Emballage A/S
Jegstrupv. 32 (Hss) 70 22 44 62
Kd - Produktion Aps Rønbjergv. 28 (Ris) 86 17 24 80
Telefax 86 17 24 85
Kdmlazyk Mariusz Stavnsvej 277 (Til) 86 24 96 63
KE El-installation A/S el-instal.
Gunderuplundv. 2 (Hat) 86 98 95 11
Kearsley Kim Lyngbygårdsv. 63 (Til) 86 24 81 07
Keb Coaching & Consulting
Manbjergv. 47 (Skd) 86 10 20 34
Kebab Experten Fredensg. 25 (ArC) 86 19 92 92
KEBE A/S Sortevej 8 (Hns) 86 99 46 66
Keblovszki Bent Bavnebakk. 54 (Hss) 86 27 11 74
- **Birgit Marie** Råhøjpark. 182 (Vij) 86 28 32 80
- **Kim A** faglær. Bavnebakk. 32 (Hss) 86 28 29 70
- **Mogens** Gl.Munkeg. 4 (ArC) 86 13 16 90
- **Olav OttoSverdrupsV.** 15 (ArN) 32 10 12 27
Keegan Fergal Løvagervej 24 (Hjo) 32 17 24 94
Keemink Frans Toftevang. 5 (Mår) 86 29 95 59
Kef Audio Nørreport 91 (ArC) 86 18 87 54
Kegel Willi kranfør. Allegade 31 (Hæg) 87 69 90 14
Kehler Arne & Grethe Rosenvold
Elstedvænge 8 (Lys) 86 22 35 10
- **Lone R & Morten Mogensen**
Tornebakk. 4 (Ris) 86 21 53 54
Kehlet B kont.ass. Lucernevej 3 (ArN) 86 16 53 38
- **Dan Leif** Lærkehaven 112 (Lys) 86 29 39 12
- **Frida** Engdalsvej 65 A (Brb) 86 26 38 28
- **Jan** Bøgeskovpark. 135 B (Vij) 86 98 55 56
- **Jan** Skelagerv. 358 (ArN) 32 18 49 69
- **Jenni** Århusv. 240 (Gal) 86 94 59 28
- **Jette** Tingv. 51 (Hns) 87 85 01 85
- **Johnny** oliearb. Ll.Elstedv. 219 (Lys) 86 22 25 80
- **Kirsten** Vejlbygade 30 A (Ris) 86 21 13 95
- **Lone** Strandbyv. 19 (Ris) 86 22 22 02
- **Lotte** Lyngbygårdsv. 43 D (Brb) 86 26 46 16
- **Marianne** Sigridsvej 21 (Brb) 86 25 92 42
- **Rene** Torvet 12 (Sab) 35 10 57 92
- **Vagn** banemont. Havkærtoft. 9 (Til) 86 24 04 58
Kehren Carsten & Linda
HaraldKliddesV. 65 (Åbh) 86 15 40 15
Keiding Dorrit læge Banegårdspl. 16 (ArC) .. 86 19 28 33
Keiding Marie Kleve
Kronhjortev. 16 (Høb) ..... **Hemmeligt nr.**
- **Rud** prof. ÅkrogsStrandv. 23 A (Ris) 86 17 85 67
- **Søren & Lis** Rønbjergv. 5 (Ris) 86 21 08 12
Keilstrup Per Præstelodd. 32 (Bed) 86 93 81 71
Keis Jørgen skorstensfejerm. Flinthøj 2 (Lys) 86 22 97 13
Keiser Elisabeth & Mogens
Møllevejen 21 (ArC) 86 20 91 16
- **Palle** Grøndalsv. 238 (Vij) 86 28 13 46
Keiss Mohammad Bentesvej 19 (Brb) 86 25 37 45
- **Omar** Åbyhøjgård 10 (Åbh) ..... **Hemmeligt nr.**
Kej Jørgen Lyngv. 32 (Ham) 86 96 11 02
Kejlberg Allan Nagel Bispehavev. 61 (ArV) . 32 13 49 55
- **Jan** Græsvangen 75 (Til) 86 24 73 74
- **Michael Klidsgaard** Græsvangen 49 (Til) . 86 24 00 35
- **Mikael** Valmuev. 19 (Ris) 86 17 95 77
- **Per** værkfør. Sydbakken 23 (Haj) 86 94 17 41
- **Sanne** Sølystgade 61 (ArC) 86 13 13 73
- **Ulla & Klm** Skovgårdsv. 8 (Hss) 86 29 66 09
Kejlstrup Lone NorgesAllé 4 (ArN) 86 10 14 39
Kejser Anna Tjelevej 9 (Ris) 86 21 44 79
- **Bente** Langervej 139 (Til) 86 24 22 69
Kejser Henrik Tømrer- og Snedkerfirma
A/S AxelKiersV. 18 C (Høb) 86 93 64 80
- **Inge** syer. Sigridsvej 57 (Brb) 86 25 18 15
- **Jacob Rosenkvist** Plutovej 20 (Hat) 86 91 54 26
- **Jarl** ThornbækeAllé 22 (Høb) 86 11 42 90
- **Kirsten** Haslevangsv. 8 (ArV) 86 75 00 64
- **Lone & Per** Skovvangsv. 7 (Hat) 86 98 14 32
- **M** Rytterpark. 62 (Hns) 86 99 40 75
- **Ove** Sandagerv. 3 (Ris) 86 17 43 90
Kejser Per It-konsulentfirma
Skovvangsv. 7 (Hat) 20 72 14 31
- **Poul Erik** mek. Nedergårdsv. 56 (ArN) 86 78 54 01
- **Poul Ravn** FrederiksAllé 62 (ArC) 86 20 15 49
- **Preben** Marienlystv. 16 B (ArN) 86 24 24 73
- **Søren** Ravskærvej 2 (Hin) 86 13 23 48
- **Søren Christian** B.S.IngemannsV. 37 (Åbh) 87 46 06 02
Kekec Ali Bavnebakk. 66 B (Hss) 32 17 15 08
- **Ali

Kele

Keleta Josef & Sara Ghebre
Østerløkk. 31 (Til) 86 24 80 80
Kelfast Astrid RoukærAllé 7 (Høb) 86 78 20 47
- Edith Fasanv. 7 (Høg) 86 92 24 07
Mustafa Kelic Marked
EdwinRahrsV. 32 (Brb) 86 25 66 40

Kellberg el - urservice

Jægergårdsg. 106 (ArC) 86 13 65 88
Se annonce under:
Urmagere

Kellberg Ella indretn.arkit.
Finlandsv. 5 (Hat) 86 98 33 46
Kellberg I Brohaven 16 B (Egå) 86 22 25 35
- Lene & Palle Agatvej 14 (Skd) 86 99 30 66
- Poul urmag. Havagervej 6 (Egå) 86 11 63 80
86 13 62 62
Keller Birgit & Finn Duev. 5 (Ham) 86 96 44 11
- Bodil Kirstine Åkandevej 8 (Vij) 86 29 22 02
- Ellen Hebsgaard Landevej. 21 (Hns) 86 52 43 54
- Frede Hørhavevej 91 (Høb) 86 27 99 15
87 36 10 13
87 36 10 72
- Gudmon Stenhøjgårdsv. 39 (Mal) 86 93 34 91
- Hanne & Lau Leth Laursen
Hyldebakk. 7 (Hat) 86 98 35 41
- Helle Bredim Voldbyvej 35 C (Ham) 87 62 06 01
- Henrik & Susanne B Tværv. 5 (Hat) 86 98 30 04
- Inger kassedame Silkeborgv. 140 (ArC) 86 15 32 32
- Jesper Ladefogedv. 256 (ArN) 54 44 68 42
- Johnny Østergaard Rislundvej 16 (Ris) 86 17 94 81
- Jørn Petersmindev. 158 (Lys) 86 17 55 11
Keller Kaj og Lene Ønsbækvej 23 A (Skd) 86 96 23 55
- Kirstine Hebsgaard Amaliegade 23 (ArC) 32 20 78 84
- Kresten Rønbjergv. 38 (Ris) 86 20 93 02
- Lene Vibeke Vistoftpark. 5B (Sab) 48 41 63 22
- Lisbeth Jernaldervæng. 109 (Brb) 86 24 23 74
- Morten Ydunsvej 12 (Åbh) 86 19 03 30
- Morten Geertsen Laurvigsg. 23 (ArN) 86 16 11 78
- Preben Elleparken 84 (Lys) 86 22 31 16
Kellermann Bodil Mejlg. 42 (ArC) 86 18 02 42
Kellermann Pia & Lars
Annekærvej 14 B (Egå) 86 22 07 41
- Steffen salgskons. Livøvænget 1 (Til) 86 24 24 85
Kelly Johan Borupv. 123 (Hns) 35 10 57 97
- John Borupv. 107 (Hns) 86 97 48 70
Kelly Services, Filial Af Kelly Services Of Denmark Inc.,Del.,Usa Sønderg. 1 B (ArC) 70 10 00 50
Kelly Services Inc Del Søndерg. 1 B (ArC) 86 20 90 43
Kelm-Hansen Andreas
Tordenskjoldsg. 28 (ArN) 32 15 86 89
Kelp D Skelagerv. 284 (ArN) 86 78 99 80
- Troels Thor St.St.BlichersG. 31 (ArC) 87 36 09 75
Kelsall Philip & Kira Petersen
Uglevej 7 (ArV) 86 78 78 13
Kelsen Marianne & Klaus Lisberg
Kristensen Kildevang. 7 (Hin) 86 74 06 06
Kelstrup Anders Steinmannsg. 13 (ArC) 86 13 04 05
Kelstrup Astrid lægesekr.
Byagervej 69 (Bed) 86 93 74 28
- Bo Degnebakk. 30 (Åbh) 86 15 16 27
- Klaus Majsvænget 24 (Mal) 86 93 00 24
- Rigmor CortAdelersG. 23 (ArN) 86 10 18 28
Kelter-Wesenberg Lars Christian
Strynøvæng. 34 (Til) 87 45 00 10
Kelvin Hughes A/S Rudolfgårdsv. 9 (Vij) 35 55 81 14
35 55 81 16
86 11 28 88
Kelvins Gartnerservice
Skanderborgv. 11 (Hat) 40 78 56 20
Se annonce under:
Anlægsgartnere
Kemi Alpha Viborgv. 856 (Sab) 86 94 99 00
Kemp Lena Strandbov. 42 (Mal) 86 99 98 78
Kemp & Lauritzen A/S Vejlbjergv. 27 (Ris) 86 17 92 18
87 46 70 00
Kempa Stanislaw Ronan
Bronzealderv. 239 (ArV) 86 24 69 18
Kempe Henriette Bødker
Højlundv. 21 (Haj) 86 18 57 71
- Jochim & Bolette Hansen
Tyttebærv. 3 A (Brb) 86 26 50 20
Kempel Bent bygn.konstr.
Helenelyst 233 (Brb) 86 26 35 47
- Connie Decemberv. 13 (ArV) 86 75 04 38
- Kirsten & Jan Larsen
Kunnerupv. 118 (Hss) 86 28 52 59
- Mona Solbærhaven 155 (Lys) 86 74 17 88
Kempf Lilian & Richard Kristensen
Højrisv. 8 (Ris) 86 17 41 48
Kempff-Andersen Steen
MarienlundsAllé 10 (ArN) 33 12 06 47
Kemya Frederiksg. 39 (ArC) 86 12 70 10
Se annonce under:
Restaurantar
Ken Storkøkken A/S Bellisvej 13 (Gal) 86 94 53 48
Ken Storkøkken A/S Runetoften 15 (ArV) 86 24 83 00
86 24 84 00
Knebel Antik Pakhusv. 17 (Kne) 86 19 33 44
Kendler Christian Michael
HolmeParkv. 299 (Høb) ..... **Hemmeligt nr.**
Kenholm Allan Tornballev. 4 (Til) 86 24 12 41
Kenl Invest Aps EgåKirkesti 9 (Egå) 86 22 82 46
Kenneba Ingeborg provis.
OlafRudesV. 16 A (Høb) 86 27 39 15
Kennedy Birte journ. Valmuev. 13 (Ris) 86 17 00 16
Kennel Tagas Kærhusevej 7 (Tri) 86 98 95 66
Kenneth Fuhlendorff Håndværker - Vikar. Dk Åbyv. 137 (Åbh) 86 75 51 21
Kenneth Og Henriette BP Magnussen
Kirkevæng. 137 (Trj) 86 13 74 91
Kennild Marianne Lildballe Juncker
Jettesvej 21 (Brb) 32 10 80 96
Kenny Allan ØsterbyAllé 132 (Trj) 86 29 28 86
Kenza ApS (Britta Kirstine Busk)
Badstueg. 21 (ArC) 86 13 04 92
Kepka Adam Søndervang. 74 (Vij) 32 11 44 76
Keregöz Ali Reginehøj. 27 (ArN) 86 16 40 66
Kermaly Basbir & Zera Kantorvæng. 1 (Ris) 86 21 57 03
Kern Dorthe Havrebakk. 12 (ArN) 86 21 01 92
- Naomi Karetmagertoft. 198 (Høb) ..... **Hemmeligt nr.**
Kerndrup Anne B. BrobjergParkv. 35 (Egå) 86 22 14 12
- Gitte Onsholtgårdsv. 74 (Vij) 66 19 32 99
- J Sommersmindev. 44 (Egå) 86 22 33 17
- Sune Birk Mustrupvej 127 (Mår) 86 12 98 08
Kerndrup Susanne lær.
Lundingsg. 22 (ArC) 86 57 25 18
Kernehuset Dagcenter Hovv. 76 (Hat) 89 64 25 03
Kernehuset Vuggestuen
Vestervang 12 (ArC) 86 18 98 44
Kernel A/S Nordhavnsg. 1 (ArC) 86 20 43 00
Kernel A/S CarlBlochsG. 37 (ArC) 77 34 85 57
Kern-Jespersen Helga Morell
Knudrisg. 18 (ArC) 32 16 66 80
Kersten Jan Skt.ClemensT. 15 (ArC) 86 12 41 26
Kerstens Annegrete Abildhaven 36 (Lys) 86 74 05 44
- Elsebeth lær. Halmøvænge. 32 (Til) 86 24 24 47
Kertens Torben Alsv. 11 (Ris) 86 17 03 20
Kertesz Garo Vestervang 10 (ArC) ..... **Hemmeligt nr.**
- Garo musik. Vestervang 10 (ArC) 86 19 05 45
Kerwin M & L Ormslev. 35 (Vij) 86 11 23 43
Kerzel Malene Sejrs Alle 10 (Ris) 86 17 04 50
86 20 18 70
Kesby Kurt ing. Kirkevæng. 67 (Trj) 86 29 01 15
Keseler Vagn statsaut. ejendomsmægler
Kærvænget 17 (Trj) 86 29 05 71
Keser Gerda Skovlundgårdsv. 57 (Vij) 86 10 60 52
Keshtkar Farzaneh Dr.LarsensV. 43 G (Hat) 86 98 36 46
Kesje Lis Zesach Ternevej 14 (Ris) 86 17 44 81
Kesmodel Ulrik & Pia Tornskadev. 22 (ArV) 86 16 22 60
Kessel Jonna Råhøjpark. 79 (Vij) 86 28 91 70
- Karin Reventlowsv. 42 (Vij) 86 11 93 30
Kester Kirsten Sdr.Ringg. 40 (ArC) 86 12 15 74
Kesting Peter Sølystgade 37 (ArC) 86 20 15 05
Ketabi Baban Grønneg. 113 (ArC) 32 11 64 48
Kettner Kristian Adelv. 7 B (Ris) 32 12 45 41
Kevioglu Abdullah Sigridsvej 39 (Brb) 86 16 23 18
- Hatime Betulavej 31 (Hss) 86 96 46 86
- Okan Rydevænget 93 (ArV) 82 43 76 38
Keyresearch Jens Peder Kristensen Aps
Mallinggårdsv. 33 (Mal) 86 93 31 16
89 93 81 16
Keytoknow Europapl. 16 (ArC) 70 20 04 64
Key2know A/S Europapl. 16 (ArC) 86 96 14 02
88 13 60 94
88 13 61 07
88 82 62 22
Kezunovic Bozidar og Ingrid Vind
cand.mag. Bragesvej 20 (Åbh) 86 25 66 55
KF Gardiner Vesterskov. 9 (Hat) 86 91 52 20
KF Jern og Metal Vestermøllev. 5 (Tri) 86 23 01 88
Kfuk'S Sociale Arbejde Spanien 61 A (ArC) 86 18 96 44
KFUM og KFUK Århus(Civil Ungdomsarbejde) Nørre Alle 29 (ArC) 86 13 97 44
KFUM Spejderne Rosenhøj 29 (Vij) 86 29 05 88
KFUM Spejderne Århusv. 8 (Hin) 86 98 53 45
Khm Spejderne I Brabrand
Udsigten 34 (Brb) 86 26 26 67
KFUM Spejderne Slka Gruppe
Hedehusv. 65 (Ham) 86 96 58 82
KFUM-Spejderne Skjoldhøj Gruppe
Holmstrupgårdv. 36 (Brb) 86 24 78 24
KFUM Spejderne Søften Gruppe
Brushøjvej 37 (Hin) 86 98 87 53
Kgr Services Aps Pr.KnudsV. 22 A (Ris) 70 26 90 08
Kgs Kirsten Schiosser Møldrupvej 8 (Brb) 86 26 32 92
KH:Graphic VejlbyToften 266 (Ris) 60 10 58 21
Khabzi Amina El Søndervang. 29 (Vij) 88 17 77 01
Khabæzi Malheh Hyldehaven 18 (Lys) 48 41 55 40
Khadem Jafar Rosenhøj 4 (Vij) 46 99 77 71
77 33 10 21
Khader Najat Gudrunsvej 4 (Brb) 88 17 62 95
Khadla Armand Azeem
LangenæsAllé 76 (ArC) 88 19 43 10
Khadir Raouf Mohammed
Solhvervsv. 14 (ArN) 86 21 15 01
Khafagi Souad TrigeCenterv. 52 (Tri) 54 62 78 86
86 91 42 05
Khair Tabish Julsøvej 102 (Ris) 86 16 86 87
Khaireh Asha KajMunksV. 28 (Vij) 58 51 18 43
Khalaf Batol Spanien 9 A (ArC) ..... **Hemmeligt nr.**
Khaled Sanallah Tagrid
Gudrunsvej 62 (Brb) 86 75 55 40
Khalib Rania Lottesvej 10 (Brb) 32 21 48 01
Khalif Abdi Abdirahman Shafici
Borggade 1 (ArC) 48 44 12 90
Khalif Habiibo Herambsg. 13 (ArN) 48 44 39 67
- Nawa Ali Birkedalsv. 8 (Vij) 46 99 14 41
Khalifa Adel Bentesvej 9 (Brb) 32 11 45 13
Khalil Jihad Hussein Trillegårdsv. 16 (ArV) 86 25 18 79
Khalil Ali Gudrunsvej 70 (Brb) 86 25 35 36
- Amne Gudrunsvej 66 (Brb) 86 25 54 45
- Bassem Mohmad Gudrunsvej 42 (Brb) 35 11 47 68
- Fouad Husseln EdwinRahrsV. 22 (Brb) 86 25 48 60
- Hoda Blykobbev. 4 (ArV) ..... **Hemmeligt nr.**
- Khalil Ellas Nørreskov. 275 (Hin) 86 55 97 47
- Samira Trillegårdsv. 136 (ArV) 86 15 26 34
Khalili-Tabrizi Saeed Banegårdsg. 16 (ArC) 32 14 24 05
Khamas Jamal Gudrunsvej 38 (Brb) 32 14 61 81
Khamis Faza Bispehavev. 45 (ArV) 32 15 56 80
Khamis Oraha John
Vestergårdsv. 22 (Vij) ..... **Hemmeligt nr.**
Khamo Khamo Youkhana
TrigeParkv. 1 (Tri) 86 34 09 56
Khan Hazrat Lottesvej 12 (Brb) 58 10 06 12
- Jehangir Gudrunsvej 44 (Brb) 86 25 66 12
- Khaled Bentesvej 27 (Brb) 86 20 24 92
- Modou Bispehavev. 37 (ArV) 86 75 10 45
- Yasmin Lenesvej 11 (Brb) 86 75 55 66
Khanjani Dalir Fatemeh
Odensegade 4 (ArC) 86 13 57 14
Kharroubi Fatima Zohra
Præstevangsv. 4 (ArV) ..... **Hemmeligt nr.**
Khasindu Victoria Vic Bulenga
Langkærvej 15 (Til) 48 44 29 35
Khatab Farouk HasleCenterv. 243 (ArV) ..... **Hemmeligt nr.**
Khatam Ali Bredev. 12 (Egå) 86 16 77 93
- Hani Resedavej 14 (Ris) 87 45 08 83
Khatami Farokh FrydenlundsAllé 35 (ArV) 32 11 19 61
Khatib Ghassan Dortesvej 9 (Brb) 35 11 04 19
- Nawal Snogebakkev. 116 (ArV) 32 11 52 31
- Sami Hedegaard Bissensg. 1 (ArC) 32 18 55 63
Khattab Rola Bentesvej 37 (Brb) 35 13 59 90
Khattar Mouhibe Jettesvej 25 (Brb) 88 19 72 70
Khazaee Mahdi Strandvej. 8 B (ArC) 86 24 65 42
Khazraei Padrah Shahrzad
Abildgade 13 (ArN) 86 10 69 49
Kher Sarbast Åbyhøjgård 20 (Åbh) 35 11 19 50
Khiare Fatima Zahra
Grøfthøjpark. 165 (Vij) 87 47 02 60
Khidabakhsh Davood
HelgeRodesV. 15 (ArV) 86 21 30 30
Khider Akaam RisvangAllé 1 (ArN) 86 16 83 70
Khidir Kasim Vest.Ringg. 192 (ArC) 86 12 12 47
Khm Invest Aps Lærkehøjv. 16 (Høb) 86 27 33 78
Khnar Touhami El Bakali Ahmed
Hammershusv. 50 (ArV) 86 16 17 36
Khodr Ibrahim Dortesvej 13 (Brb) 86 75 57 05
Khoglani Saeed Hakim Sdr.Ringg. 44 (ArC) 35 10 65 32
Khong Tam Thi HasleCenterv. 165 (ArV) 32 10 81 56
Khorshid Yelmez Ryhavevej 8 (ArV) 86 88 00 88
Khoshaba Azaria Svanlevvej 93 (Hss) 69 14 44 14
- Mark Havkærvej 4 (Til) 32 17 17 90
Khosravian Amtole Medad
KajMunksV. 46 (Vij) ..... **Hemmeligt nr.**
Khouani Khaled Illerupvej 42 (ArN) ..... **Hemmeligt nr.**
- Mohammed Engvangen 41 (Lys) 86 16 11 70
Khoudi Hamalak Septemberv. 7 (ArV) 86 15 87 20
Khouri Rachid J.P.LarsensV. 4 (Brb) 86 26 01 33
Khouri Ramez Louisev. 24 (Brb) 87 30 33 38
- Yamne Gudrunsvej 74 (Brb) 86 25 66 16
Khurmoziny Rosa Bentesvej 7 (Brb) 86 18 18 23
Khurshed Saheb Bahgat
Trillegårdsv. 34 (ArV) 86 81 81 25
Khuu Anh Vu Rydevænget 1 (ArV) ..... **Hemmeligt nr.**
Klael Hassan Blåmejsev. 30 (ArV) 86 10 38 17
Kial Abbas Kalmargade 51 (ArN) 35 10 62 71
Kiander Bo J.P.LarsensV. 72 (Brb) 86 26 23 85
Kiberu Pius VilhelmBecksV. 97 (Vij) 86 11 83 55
Kibsgaard Allan & Helle
Egebæksvej 118 (Høb) 86 27 12 38
- Caroline Elgårdsminde 6 (Hin) 87 64 03 06
- S. & A. Bundgaard Drejøvej 24 (Hat) 86 98 28 01
86 98 28 06
Kida (Kim Tørnsø) Bøgebjergv. 3 (Høb) 88 16 08 75
Kidcare I/S Vesterport 8 F (ArC) 29 63 08 37
Kidde Danmark A/S Viborgv. 798 (Sab) 86 94 87 11
Kidde Danmark Telefax A/S
Viborgv. 798 (Sab) 86 94 92 03
Kidicram (Britt Cramer)
Skelagerv. 366 (ArN) 86 10 90 13
Kidmose Meriuf J.Skjoldborgs Vej 42 (Åbh) 87 46 06 11
Kidmose Kirurgi Konsulent
Degnebakk. 4 (ArV) 20 95 57 79
- Peter E. Hovvej. 45 (Sab) 35 11 79 54
- Poul Emil Tousvej 112 (Åbh) 86 25 45 82
Kids Jukebox Dk I/S Mejlg. 86 (ArC) 22 55 81 36
Kidvertising Agency
Åboulevarden 49 (ArC) 86 19 95 22
Kiebles Kirsten Stadion Alle 26 (ArC) 86 19 22 39
Kiefer Hjalte Rydevænget 121 (ArV) 32 16 16 37
- Martin Jan & Ida Maria Orionsvej 2 (Hin) 87 26 30 00
- Ulla B & Eduard Grenåv. 774 (Skd) 86 99 25 07
Kiehl Günter Engv. 15 (Hin) 86 98 60 33
- Jan Teglhøjen 8 (Hin) 86 98 85 45
Kiel Børge portør Månupvej 11 (Ris) 86 21 08 94
- Simonsen Rachel Grønspættev. 17 (Egå) 86 24 76 77
Kielberg Birgitte Karlslundv. 2 C (Bed) 86 93 86 85
- Pia Wismer Højager 54 (Hjo) 86 22 37 92
- Povl & Margot Karlslundv. 2 C (Bed) 86 93 61 66
Kieldsen Lene Ormslev. 419 (Vij) 86 98 68 47
Kielgast Max Majsvænget 4 (Mke) 86 97 41 43
- Ruth Stålhøjen 1 (Ris) 86 21 42 26
Kielmann Ester Skovbrynet 130 (Ham) 75 92 68 40
Kielsen-Jørgensen Allan
MariusSimonsenV. 7 (ArN) 86 24 34 90
Kielsgård Anders Vesterkærv. 2 (Hin) 86 98 85 91
Kielsgaard Irmelin OleRømersG. 17 (ArC) 86 18 27 97
Kielstrup Børge lag.ch. Vikarsvej 19 (Ris) 86 21 06 85
Kielstrup Erik sognepræst
Ormslevv. 455 (Vij) 86 28 00 65
- Jens Jørn RundhøjAllé 58 (Høb) 82 43 59 12
- Jørn RundhøjAllé 58 (Høb) 86 11 06 40
- Kirsten Solhvervsv. 4 (ArN) 86 21 76 01
Kier Anne-Marie Skolev. 8 F (Egå) 86 22 39 63
- Beryl Hannah Kløvervang. 101 (Skd) 86 99 05 76
kier brødrene A/S Beringv. 25 (Hss) 86 10 33 33
- Kate Ringkøbingv. 35 (ArC) 86 12 54 25
- Lill Strandpark. 19 (ArC) 97 42 51 38
- Lill Birgitte Strandpark. 19 (ArC) ..... **Hemmeligt nr.**
- Sigrid Femmøllerv. 10 (Ris) 86 17 61 31
- Susanne & Hans Henrik Ruus
Hasselhaven 39 (Lys) 86 13 32 00
Kier Svend Engskovvej 41 (Skd) 86 99 35 72
Kierkegaard Birgitte Strandbyv. 16 (Ris) 86 17 65 43
- Hans-Henrik Tretommerpark. 11 (Ris) 86 17 30 70
- Signe Katterhøjv. 32 (Høb) 86 27 52 58
Kiers Vilh. Kollegium
Snogebæksv. 11-21 (ArV) 86 15 75 03
Kierstein Kis Sanatoriev. 22 (Skd) 86 99 35 47
- Michael Hegelund Jelshøjvæng. 18 (Høb) 86 28 54 96
Kierulff Fin cand.oecon.
H.C.Lumbyes Vej 15 (ArC) 86 14 68 99
Kiessling Conny Arnakvænge 9 (Høb) 86 14 88 35
Kietz Louise Cathrine Nørrebrog. 4 (ArC) 32 14 42 47
Kifle Muhugeta (Tesfay Aman)
Præstevangsv. 14 (ArV) 88 17 50 05
Kihl Anna Næringen 51 (Ris) 86 21 25 80
Kihn Hanne & Ole Novemberv. 3 B (ArV) 86 15 27 12
Kiholm Laurits Smedeskovv. 103 (Gal) 86 94 51 75
Kiil Dan Skejbypark. 306 (ArN) 86 78 33 50
- Jette Emiliedalsv. 159 (Høb) 86 27 00 18
- Lars Engmarksv. 6 (Ris) 86 76 05 09
- Lillian Skovvangsv. 218 (ArN) 82 43 67 65
- Lillian børnehavelærerinde
Skovvangsv. 218 (ArN) 86 16 27 38
- Peter NymarksAllé 182 (Mår) 32 18 36 00
Kiilerich Birthe B & Ole
Tornebakk. 72 (Ris) 86 21 94 80
- Brian Mødalvej 35 (Sab) 87 62 90 75
- Grete kont.ass. Kløvervang. 31 A (Skd) 86 22 28 08
- Mikkel Dahlerup
MøllevangsAllé 201 (ArN) 86 75 09 69
- Ole Kirkegårdsv. 14 (ArC) 86 18 40 57
Kilvit Sulo Bryggervej 30 (Ris) 32 12 49 84
Kij Carff/Sanistål Sommervej 23 (ArV) 86 85 42 73
Kikteva Katrina Nørreskov. 269 (Hin) 33 12 16 09
Kilavuz Zübeyde Rosenhøj 17 C (Vij) 86 18 75 20
Kildalsen Peter NyMunkeg. 60 (ArC) 86 18 46 16
Kildedal Jesper RudolphWulffsG. 12 (ArC) 32 12 41 79
Kildegaard Lis Smedebakk. 25 (Mke) 86 22 82 38
- Peter EvaldTangsAllé 34 D (Hat) 87 61 06 75
87 61 06 76
87 61 06 77
Kildegaards Ejendomshandel
Østerg. 23 (Hat) 86 98 31 11
Kildehøj Bent Odinsv. 5 (Åbh) 86 15 27 84
- Elvind Hindhøjen 26 (Hin) 86 98 55 72
Kildelund I/S Hallingvej 4 (Hat) 86 98 90 07
86 98 92 33
86 98 92 35
86 98 92 93
Kildemoes Hans Grøfthøjpark. 164 (Vij) 86 28 19 82
Kilden Per Malerfirma Kanehaven 98 (Ris) 86 21 28 23
Se annonce under:
Malere
Kildevang M Rymarken 90 (ArV) 86 16 98 82
Kildsgaard Flemming Engdalsvej 112 (Brb) 86 26 16 04
Kilé Ålborggade 19 (ArC) 26 39 89 70
Kile (Kirsten Marie Sejersen)
Ålborggade 19 (ArC) 87 30 08 03
Kilian Mogens Lindevangsv. 15 (Ris) 86 17 71 41
Kilic Ahmet Åbyhøjgård 14 (Åbh) 86 25 50 83
- Ali EdwinRahrsV. 32 (Brb) 87 46 07 86
- Cihangir Bentesvej 33 (Brb) 32 17 87 63
35 11 12 58
- Deniz Helenelyst 222 (Brb) 69 10 28 25
- Gazi Blomstervæng. 31 (Til) 86 16 36 56
- Guven Fjældevæng. 44 (ArV) 32 11 64 60
- Hamdi Radtjørnv. 5 (Sab) 87 30 30 63
- Ibrahim Sigridsvej 59 (Brb) 86 75 95 51
- Ismet Trillegårdsv. 64 (ArV) 86 15 64 60
- Kadir FrederiksAllé 128 (ArC) 32 15 75 54
Kilic Kadriye Rydevænget 97 (ArV) 69 10 13 55
69 10 59 34
- Mustafa Karensvej 17 (Brb) 86 27 92 58
- Nizamettin Helenelyst 252 (Brb) 86 25 39 62
- Sevkeye Kjærslund 33 (Vij) 86 29 53 20
- Ulkiye Kjærslund 15 (Vij) 86 29 06 10
Kilit Halil Fjældevæng. 88 (ArV) 32 10 21 49
Killemose Hanne fritidspæd.
Høegh-GuldbergsG. 69 A (ArC) 86 19 53 40
Killendahl Helle Gammelvej 1 (Hjo) 87 49 04 90
Kilocentimeter OttoBenzonsV. 11 (ArV) 25 54 75 48
Kilonzo Fatmata HasleCenterv. 211 (ArV) 82 43 31 71
Kilpatrick John W D afd.led.
Kileparken 9 (Til) 86 24 25 65
Kilsgaard Eyewae Aps Studsgade 40 (ArC) 70 26 18 11
70 26 18 12
Kilsgaard Inga Islandsv. 12 (Hat) 86 98 04 82
- Peter Galtenv. 11 (Hat) 86 98 22 85
- Thomas Randersv. 49 (Hat) 86 98 21 89
Kilsila Nina Højager 118 (Hjo) 86 74 29 56
Kilstrup Kirsten Fortevej 98 (Ris) 86 17 46 27
Kilt Mette & Kristian Vesterbro 14 (Gal) 86 95 01 14
Kim Bech Film J.M.MørksG. 3 (ArC) 60 13 79 55
Kim Gulvmand (Kim Fisker Rasmussen)
Langelandsg. 203 (ArN) 86 27 81 00
Kim Gulvmand (Kim Fisker)
Langelandsg. 203 (ArN) 86 27 81 30
Kim Niels & Jette Schønemann
MarselisBoul. 5 (ArC) 86 14 40 18
- Sung Il Agernvej 28 (Bed) 86 93 89 84
Kim Trolde Carlson Søbakkevej 56 (Til) 86 24 51 36
- Won Yong Vanløsevej 5 (ArC) 86 16 23 73
KimBo&Co. VedGadekær. 3 (Lys) 87 57 22 10
Kimborg Kim RundhøjAllé 121 (Høb) 86 10 40 50
- Ole Holmstruphøjv. 41 (ArV) ..... **Hemmeligt nr.**
Kimer Dorte Trejborgv. 38 (ArN) 86 78 71 79
- Kirsten Hejkskovv. 11 (Mke) 86 99 70 33
Kimik It A/S ByvangsAllé 1 (Vij) 70 26 96 60
87 31 09 90
Kimo Pizzaria Skt.PaulsG. 38 (ArC) 86 18 54 22
Kimolo Mogens Søbakkevej 72 (Til) 86 24 80 92
Kimose Bente syer.
SmedegårdsAllé 91 (Mal) 86 93 24 98
- Erik Emiliehøj 10 (Høb) 86 27 63 35
- Finn brandmd. Fortevej 110 B (Ris) 86 17 82 84
- Jønnie Tage-HansensG. 9 (ArC) 86 13 98 47
- L Skt.Marcus Kirkepl 10 (ArC) 86 19 32 02
Kimose Yvonne SmedegårdsAllé 4 (Mal) 86 93 13 71
- Aase VejlbyToften 116 (Ris) 86 21 07 66
Kinch Simon IngerslevsBoul. 24 (ArC) 86 13 96 94
Kindberg Sara Havgårdsv. 29 (Ris) 35 12 45 03
Kineslske Hjarne Det OtteRudsG. 98 (ArN) 86 76 50 60
King Chris Tornskadev. 12 (ArV) 87 39 10 11
87 39 10 16
- Christopher Norman
Tornskadev. 12 (ArV) ..... **Hemmeligt nr.**
- Iain Kolbe Elevvej 5 D (ArN) 86 13 07 80
Kingo Birgitte & Lars Rågevænget 6 (Høb) 86 27 17 18
- Lone HerluftholmsAllé 3 (Vij) 86 13 78 62
- Pernille Skjold RosenvangsAllé 138 (Høb) 86 19 75 70
Kingod Berit Skt.PaulsKirkepl. 6 (ArC) ..... **Hemmeligt nr.**
Kingsley Jonathan
Elgårdsmindelund. 73 (Høg) 86 29 90 98
Kinnan A/S Dalsagerv. 25 (Egå) 86 17 87 00
86 17 87 06
86 17 87 09
Kinnarps 3 Dusager 6 (ÅrN) 86 15 17 07
Kiosk De Meza (Benny Svendsen)
DeMezaV. 28 (ArC) 86 12 92 13
Kiosk Ejer Van Tanh Pham
Østerløkk. 56 (Til) 86 18 80 91
Kiosk fem og tyve Randersv. 25 (ArN) 86 16 94 22
Kiosk Kringlen (Shahram Delkhosh Jahromi)
Storeg. 5 (Hin) 86 98 62 94
Kiosk og Video Nord Storcenter Nord
Finlandsg. 17 (ArN) 86 16 66 97
Kiosk 25 I/S Randersv. 25 (ArN) ..... **Hemmeligt nr.**
Kiosken Bystævnet 1 (Lys) 86 22 14 05
Kiosken Den Permanente (Shahla Roshannas) Salonvejen 59 (Ris) 86 10 41 04
Kiosken 3 I En RosenvangsAllé 2 (Vij) 87 44 09 00
Kiplev Birgitte & Mogens Skjødeberg
Nielsen Askelunden 13 (Mal) 86 93 12 32
- Ove bankfuldm. Skeltoften 14 (Bed) 86 93 61 08
Kipp Børge afd.ch. Rugbjergv. 81 (Vij) 86 28 36 62
- Christian Sadelmagertoft. 180 (Høb) 86 72 19 30
- Elka Gråsteng. 8 (ArC) 86 27 54 44
Kipp Günther Skovgårdsvæng. 115 (Trj) 86 29 41 18
- Helnrich CortAdelersG. 21 (ArN) 86 15 43 03
- Henriette Elgårdsminde 75 (Hin) 86 91 04 45
- Jette Skov Sivsangerv. 8 (Brb) 86 25 60 29
Kipp Revision I/S Egsagervej 12 (Åbh) 86 25 22 11
- Svanetteharing & Bjarne
Pihlkjærsv. 27 (Høb) 86 28 75 49
Kiraly Jette Spangsv. 2 (Ris) 86 21 26 48
Kiraplesner.Dk Mindebrog. 2 (ArC) 22 37 09 12
Kiratin A/S Vestermark. 1 (Vij) 70 27 37 88
86 28 37 68
Kiratin Mickey Løgitmark A/S
Vestermark. 1 (Vij) 86 51 70 81
86 51 70 82
86 51 70 83
86 51 70 87
Kirch Johannes Dyrehavev. 2 (Gal) 86 94 42 08
Kirchert Bjørn Misje Hvedevang. 36 (ArN) 86 24 68 12
- Jørgen Lykkensdalsv. 127 (Brb) 86 26 18 80
- S & Henrik Petersen
Vest.Ringg. 194 (ArC) 86 12 68 55
Kirchheiner Anders Løvenbalk
Skejbyv. 159 (Ris) 32 14 95 79
- Kristian Løvenbalk Hostrupsv. 4 (Vij) 86 11 73 00
Kirchner Per RosenvangsAllé 230 (Høb) 87 36 07 60
Kirdan Britta Skelagerv. 282 (ArN) 86 10 96 52
Telefax 70 20 14 74
Kirltec Aps Egsagervej 11 (Åbh) 70 20 14 77
Kirk Anders Ryesgade 31 (ArC) 86 13 15 00
- Andreas Ross Nørre Alle 64 (ArC) 32 11 76 71
- Anne & Lars Vidtskuev. 19 (Vij) 86 11 97 05
Kirk Auto Engtoften 16 (Vij) 86 11 49 08
- Birgit Egev. 26 (Skd) 86 99 15 93
- Charlotte Holmer Fasanv. 21 (ArV) 86 15 38 06
**Kirk Consult - Coaching

Kirk Lasse Skovvej. 50 (ArO) **32 11 43 10**
- **Lene** Vesterv. 12 (Mke) ..... **Hemmeligt nr.**
- **Marc** Engtoften 16 B (Vij) **32 14 02 83**
- **Marie** Chr.WærumsG. 15 (ArC) **86 18 11 77**
- **Martin** Begtrupvej 5 (Ris) **86 17 12 30**
- **Niels** C.F.JessensV. 5 (ArN) **86 18 41 63**
- **Rikke & Henrik Larsen**
Holmetoft. 44 (Høb) **86 27 80 50**
- **Søndergaard Morten**
Nørrevang. 78 (Hin) **86 98 22 52**
- **Søren** Safirvej 25 (Skd) **86 99 32 65**
- **Thomas** Jadevej 6 (Skd) **86 10 32 37**
- **Thuy & John** Gyvelbakk. 18 (Lys) **97 21 27 79**
- **Vagn** Lindøvæng. 35 (Til) **86 24 60 24**

Kirk Aage Ryhaven 39 (ArV) **86 25 21 34**
Kirkbak Preben Bogfinkev. 4 (Hat) **86 91 45 35**
Kirkdahl Signe Falstersg. 33 D (ArC) **32 17 26 68**
Mørslet Kirke Obstrupvej 4 (Mår) **86 29 02 34**
Se annonce under:
Kirker
Kirke Ellevang Jellebakk. 42 (Ris) **86 21 19 63**
- **Framlev** Kirkesving. 3 B (Haj) ..... **Hemmeligt nr.**

Kirke Gellerup Kirken Gudrunsvej 88 (Brb) . **86 25 10 35**
- **Hammel** Vesterg. 9 (Ham) ..... **Hemmeligt nr.**
- **Herning** kirketjen. Nørre Alle 4 (Høg) **86 92 40 35**
- **Risskov** Solbakk. 2 (Ris) **86 17 59 50**
- **Røgen** Toustrupv. 24 (Spo) ..... **Hemmeligt nr.**

Kirkeby Bent A lær. Frøkærpark. 37 (Mår) .. **86 29 24 39**
- **Hakon** assurandør Porsevæng. 62 (GaD **86 94 41 33**
- **Hans Jørgen** Chr.Winthersv. 50 (Åbh) **86 25 92 33**
- **Ib** Hjortetæv. 20 (Hns) **58 10 03 44**
- **Krista** Klosterport 9 (ArC) **87 39 11 81**

Kirkeby Smykker Engelstoft 132 (Lys) **60 16 92 81**
- **Tore Stamp** Rolighedsv. 5 (Hin) **86 99 86 86**

Kirkebye A W A/S Blomsterv. 60 (TiD **86 24 32 22**
Kirkebæk Lars Dalgårdspark. 30 (Hns) **64 64 93 05**
- **Svend Erik** Dr.LarsensV. 7 (Hat) **86 91 51 03**

Kirkedal Christian Hede
FrederiksAllé 92 (ArC) **32 11 81 94**
Kirkegaard Anna Margrethe
Vestervang 10 (ArC) **86 19 87 40**
- **Birgit & Gunnar** Silkeborgv. 227 (Åbh) **86 15 66 03**
- **Bodil** Kirkegårdsv. 53 (ArC) **86 16 06 78**
- **Brian** Bernstorffsv. 39 (Vij) **86 72 16 54**
- **Elgil** LykkesholmsAllé 28 (Vij) **86 14 69 18**
- **Elgil** Strandvej. 36 (ArC **86 13 91 06**
- **Erik** mask.arb. Bøgevænget 124 (Trj) **86 29 40 27**
- **Erna** Sønderg. 29 (Gal) **86 94 30 89**
- **Eskild** snedk. Terpv. 10 (Gal) **86 95 41 67**

Kirkegård Esther Hæstvej 12 (TrD **86 98 95 42**
- **Finn** gdr. Hvaløsv. 39 (Hat) **86 49 10 39**
86 49 10 47
- **Flemming** Mandalsvej 41 (ArN) **86 11 62 18**
- **Frank** Gl.Horsensv. 81 (Sol) **86 92 91 81**
- **H & N Lucassen** VedStrand. 105 (Egå) **86 74 14 57**
- **Haldum** Haldumvej 11 (Hin) **86 98 67 31**
- **Hardy** Møllebakk. 51 (Sab) **86 94 90 33**
- **Helle** Stjærv. 4 (Gal) **86 25 99 40**
- **I Marselis**Boul. 22 (ArC **86 12 80 96**
- **Ida** Sdr.Ringg. 13 (ArC) **86 18 37 23**
- **Inger-Lise** LangenæsAllé 40 (ArC) **86 14 41 91**
- **Jakob** Møllevang. 13 (Ham) **36 30 00 84**
- **Jens** Knoldevej 3 (Trd) **86 23 11 69**
- **Jette** Hammelv. 11 (Hat) **86 98 39 98**
- **Jimmy** Korsvangsen 38 (Hin) **86 10 03 32**
- **Johannes** Bondehavev. 25 (Mke) **86 97 42 08**
86 97 42 21

Kirkegaard Judith G.C.AmdrupsV. 9 (ArN) ... **86 16 60 85**
- **Karsten & Nete Meyer**
Herredsv. 18 (ArV) **86 15 32 65**
- **Kim** Tronkærvej 233 (Skd) **86 99 10 48**
- **Kristian Ø** Gl.Østergårdsv. 26 (Mal) **86 93 32 38**
- **Kåre Juul** Skovsangerv. 51 (Hin) **87 44 05 85**
- **Lars** Rosenholms Alle 5 (Vij) **86 15 42 45**
- **Laurits** EgåMosev. 11 (Egå) **86 22 07 61**
97 70 46 69
- **Lena** Sjællandsg. 24 (ArC **86 12 56 03**
- **Lene** Kirsebærv. 16 (Sab) **86 94 90 46**
- **Linda** Byagervej 122 A (Bed) **86 93 66 84**
- **Line** Højgårdsv. 69 (Høg) **86 10 45 93**
- **Lone** Bjørnkærv. 6 (Sab) **87 48 68 78**
- **Lone** Byagervej 104 P (Bed) **86 93 77 36**
- **Martin** mask.arb. Møllevang. 57 (Ham) **86 96 17 78**
87 62 17 78
- **Mathilde & Jens** Højkolvej 34 (ArV) **86 15 78 23**
- **Merete & Karina Bak** Bækk. 5 (Gal) **86 18 50 18**
- **Michael Dahl** Kystvej. 55 (ArC **86 16 69 83**

Kirkegaard Mogens tandlæge
Frederiksg. 67 (ArC **86 12 11 45**
- **Mogens** Landl. Fortevej 96 A (Ris) **86 17 54 74**
- **Mona** Grøndalsv. 164 (Vlj) **97 26 62 52**
- **Morten** Chr.KiersPl. 3 (ArC) **32 17 23 98**
- **Nanna** OleRømersG. 98 (ArC **32 11 66 80**
- **Nicolai John Kirk** Vest.Ringg. 236 (ArC **32 20 43 18**
- **Niels** musik. Duev. 20 (ArV) **86 15 04 02**
- **Ole** Ægirsvej 2 (Hat) **86 91 53 68**
- **Ole** indvandr.lær. Vestervang 9 (ArC **86 18 76 14**
- **Ormslev** Ormslev. 455 (Vlj) **86 28 08 55**
- **Ove** bankbetj. Kirketorv. 15 (Hat) **86 98 14 33**
- **P H** kommunalarb. Brorsonsv. 5 A (Vlj) **86 11 38 15**
- **Peter** Birkemosev. 30 (Hss) **86 28 14 65**
- **Pia** Trojav. 16 (Hjo) **86 99 86 59**
- **Rune** Engparken 9 (Åbh) **35 10 33 76**
- **Sofie** Ringkøbingv. 24 (ArC **82 43 47 37**
- **Sonja** Åparken 8 (ArC **35 12 01 27**
- **Susanne** HenrikHertzV. 42 (Åbh) **86 25 94 08**
- **Svend Aage** Ellebrinken 3 (Lys) **86 22 11 77**
- **Svend Aage** Kærgårdv. 81 (Sol) **86 92 75 64**
- **Søren** Kunneruphøj 57 (Hss) **86 29 46 06**
- **Søren** Malmøgade 32 (ArN) **32 21 24 04**
- **Søren Chr.** Annekærvej 50 (Egå) **86 22 77 27**
- **Tage** TrigeMøllev. 48 (Tri) ..... **Hemmeligt nr.**
- **Thea** Stadion Alle 17 (ArC **86 93 84 74**
- **Tina** NyMunkeg. 62 B (ArC **86 19 74 78**
- **Tina** Septemberv. 6 (ArV) **86 75 36 62**
- **Trine Bodelund** Bavnegårdsv. 97 (Hss) **86 28 42 50**
- **Uffe** værktør. Søvangen 7 (Gal) **86 94 43 24**
- **Vagn** lag.eksped. Frijsendalv. 52 (Ham) **86 96 15 13**
- **Vagn** reprs. SkæringParkv. 2 (Egå) **86 74 06 00**
- **Vagner** Oktobervej 33 (ArV) **86 75 18 00**
- **Vibeke** cand.jur. OrlaLehmannsAllé 7 (ArC **86 13 94 12**
- **Villy** Arnakvej 72 (Høb) **86 27 16 05**

Kirkegårde Kommunale
Valdemarsg. 18 (ArC **89 40 67 01**
Kirkegårdskontor Bushøjvej 282 (Høb) **86 27 62 60**
Kirkekaffesalg Thyrasbrøndv. 1 (Hin) **86 91 12 35**
Kirkekontoret Kirkev. 9 (Hat) **86 98 04 24**
Kirkekontoret I Hadsten Erslevv. 1 (Hat) ... **86 98 04 25**
Kirkelund Bente Tromsegade 3 B (ArN) **86 16 99 75**
- **Hans-Jørgen** Værumvej 32 (Hat) **86 91 53 74**
- **Karine** Knudrisg. 16 (ArC **47 59 22 99**

Kirkemann Henny Elstedhøj 8 (Lys) **86 22 71 17**
Kirkens Genbrug Jægergårdsg. 66 (ArC **86 20 20 03**
Se annonce under:
Genbrugsforretninger

Kirkens Korshær Genbrug
Vest.Strandallé 47 (Ris) **86 17 70 73**
Kirkens Korshær Østerg. 27 (Ham) **86 96 24 21**
Kirkens Korshær Aktivitetscenter .
Mjølnersv. 18 (Åbh) **87 44 05 20**
Kirkens Korshær Genbrug
EdwinRahrsV. 77 (Brb) **86 26 26 11**
Kirkens Korshær Hornslet Genbrug
Eskerodvej 18 (Hns) **86 99 50 50**
Kirkens Korshær På Bjerget .
Malmøgade 7 (ArN) **86 16 53 32**
Kirkens Korshær Aarhus
Nørre Alle 25 (ArC) **86 12 56 66**
Se annonce under:
Genbrugsforretninger
Kirkens Korshærs Genbrug
Gl.Stillingv. 456 (Haj) **87 48 07 87**
Kirkensgaard Kent Ormslevv. 109 (Vlj) **87 34 08 34**
KIRKER se Fagregisteret
Kirkergaard Michael Klitrosev. 4 F (ArN) **Hemmeligt nr.**
Kirketorp Carl Christian S
Alstrupgårdv. 10 (Hat) **86 98 12 42**
Kirketorp Carl Christian Suhr propr.
Alstrupgårdv. 10 (Hat) **86 98 05 30**
- **Carl Christian Suhr** propr.
Alstrupgårdv. 3 B (Hat) **86 98 80 90**
- **Ellen** JensBaggesensV. 112 (ArN) **86 16 64 73**
- **Mette** Krusåv. 4 (Ris) **86 17 17 31**

Kirketorp Paul lær. Birkhøjen 11 A (Hin) **86 98 79 09**
- **Sanne** Kærgårdspark. 36 (Sol) **86 92 82 92**

Kirketofte Martin TietgensPl. 1 (ArC **32 12 72 69**
Kirkfeldt Allan SkæringSandager 28 (Egå) .. **86 10 14 79**
Kirkholt Fie Kirkebakk. 28 (Bed) **86 93 69 04**
Kiropraktik og Sundhedshuset
Odderv. 89 (Høb) **86 24 90 90**
Kiropraktisk Center Østerg. 1 (Ham) **86 96 37 00**
Kiropraktisk Klinik Banegårdspl. 20 (ArC ... **86 18 14 22**
Kiropraktisk Klinik (Anders & Pia Tromholt)
Vesselbjergv. 3 (Hat) **86 98 12 34**
KIROPRAKTORER se Fagregisteret
Kiropraktorerne I Århus Viborgv. 3 (ArC ... **86 12 50 04**
Kiropraktorvagten I Århus
Fiskerg. 2 (ArC **86 18 00 00**
Kirring Elsebeth og Niels J Skov-Nielsen
Bøgev. 7 (Hin) **86 98 76 49**
Kirsch A/S Agerbæksv. 15 (Ris) **36 97 00 00**
Kirsch A/S Agerbæksv. 15 (Ris) **86 17 93 77**
Kirsebom Oliver IvarHuitfeldtsG. 5 (ArN) **32 17 47 12**
Kirshøj Lisi OttoBenzonsV. 1 (ArV) **86 16 38 39**
Kirstein Monna farmakonom
Gl.Munkeg. 1 (ArC **86 19 26 20**
Kirsten Inge-Lise lær. Kirkebakk. 11 (Mke) . **86 99 71 07**
Kirsten Saabye/ Finn Skou Pedersen
Præstehaven 47 (ArV) **86 15 56 54**
Kirstikaern.Dk SophusBauditzV. 4 (Åbh) **60 88 60 19**
Kirszner Kristina HasleCenterv. 275 (ArV) ... **86 15 23 47**
Kirurgisk Klinik Prismet (speciallæge Lars
Sømod) Viborgv. 3 (ArC **86 19 86 11**
Kisa Fynsgade 6 (ArC) **86 13 12 23**
Kishik Annemette Stavtrupv. 24 (Vlj) **86 28 27 23**
Kisliakova Tanja Strandpark. 37 (ArC) **86 92 27 09**
Kissmeyer Hanne Brinch
Holmegårdsv. 61 (Høb) **86 27 46 95**
- **Louise** Vinkelhøj 4 (Vlj) ..... **Hemmeligt nr.**

Kistrup Annette Fiskerg. 86 (ArC **86 13 42 62**
- **Orla** landl. Råhøjen 11 (Vlj) **86 28 27 29**
- **Åse** arkit. Langdalsv. 27 (Brb) **86 11 60 96**

Kisum Lars JylandsAllé 8 (ArC **86 18 18 98**
- **Ole** Åbyhøjgård 15 (Åbh) **86 72 19 91**

Kit Auto Voldbyvej 55 B (Gal) **21 23 06 59**
Kitchen And More TilstSønderv. 104 (TiD **70 23 10 70**
Kitchn Egaa Gåseagerv. 12 (Egå) **86 22 35 00**
Kitchn Tilst Aps Agerøv. 25 (TiD **86 21 22 05**
Telefax **86 21 22 80**
Kitteler Emmy Neptunvej 68 (Vij) **86 11 60 50**
- **Verner** Vidtskuev. 6 (Vlj) **86 11 38 96**

Kiwik Miljø ApS Østerg. 25 (ArC) **86 22 23 00**
Kiyak Ramil Rosenhøj 24 (Vlj) **48 44 30 73**
- **Necattin** Kjærslund 21 (Vlj) **88 19 86 99**

Kizilaslan Yusuf Jegstrupvæng. 109 (Trj) **32 21 65 75**
- **Öznur** RundhøjAllé 131 (Høb) **32 16 79 40**

Kizinasnan Ayla Neptunvej 101 (Vlj) **82 43 58 34**
Klær Ingrid konsulent Grenåv. 765 A (Skd) .. **86 99 30 80**
- **Lars Thorvald** Heibergsg. 23 (ArC **32 12 36 34**

Klarbye Niels Jørgen organ.
Herredsv. 18 (Hin) **86 91 05 52**
KJ - Booking (Kirsten Østergaard Johansen)
Klosterport 7 (ArC ..... **Hemmeligt nr.**
KJ-Booking Klosterport 7 (ArC **48 41 65 60**
KJ Murer og Entreprenør ApS
Skødstrupv. 171 (Hjo) **51 36 01 70**
KJ Tømrer- og Snedkerforretning ApS
Sletvej 50 (Trj) **30 29 00 68**
Kjaer Carsten Rabæk Elverumvej 7 (ArN) ... **86 10 67 82**
- **Kirsten Stoevibaek** Odensegade 24 (ArC . **86 25 84 42**

Kjaer & Richter Arkitektfirmaet A/S
Mejlg. 7 (ArC **86 13 06 33**
Se annonce under:
Arkitekter
Kjartansson Hedinn Jernalderv. 233 (ArV) ... **46 98 70 67**
58 59 64 11
- **Robert Arnar** Holmev. 273 (Høb) **86 26 25 12**

Kjeld Henny Nygårdsv. 166 (Høb) **86 14 17 14**
Kjeld Rasmussen Og Sønner Aps
Egehaven 41 (Lys) **86 22 88 80**
Kjeldahl Bente Damgaard
Tranekærpark. 39 (Ris) **86 21 00 02**
- **Elisabeth** Ørvadsv. 86 (Brb) ..... **Hemmeligt nr.**
- **Ellen Elisabeth** sygepl. Ormslevv. 33 (Vlj) .. **86 11 00 86**
- **Grete** HaraldKiddesV. 13 (Åbh) **86 15 85 21**

Kjeldahl It Agervangen 40 (Gal) **28 72 57 96**
- **Kjeld** J.Skjoldborgs Vej 48 (Åbh) **86 25 01 44**

Kjeldberg Engvard & Elisabeth
Østerg. 42 (Ham) **86 96 99 70**
Kjeldsberg A RegenburgsPl. 1 (ArC) **86 12 20 14**
- **Allan Jøsendal**
AndreasGadebergsV. 6 (Hat) **35 12 21 00**
- **Allan & Mette Pedersen**
Hyrdedamsv. 9 (Brb) **86 25 04 34**
- **Anne-Grete Fasting**
Bavnegårdsv. 17 (Hss) **86 28 51 08**
- **B** gdr. Lerbjerg. 24 B (Hat) **86 98 35 19**
- **Carsten** Holmstruphøjv. 221 (ArV) **86 24 45 10**
- **Edvard Alex** mask.snedk.
AnkerJensensV. 18 (Åbh) **86 25 62 40**
- **Hans** Sandskåsvej 36 (ArV) **86 15 55 14**
- **Herman M & Ulla T** TingskovAllé 77 (Trj) .. **86 53 12 13**
- **Mai-Britt & Regin Bruun**
Porsevæng. 69 (Gal) **86 94 73 37**

Kjelder Maj-Britt Rytterv. 47 (Ham) **86 96 26 77**
Kjeldgård Assia AxelGruhnsV. 5 (Høb) **86 24 97 00**
86 24 97 33

Kjeldgaard Birgit & Kurt
Solmarksv. 39 B (Ris) **86 17 60 90**
- **Britta Falk** Grøfthøjpark. 164 (Vlj) **86 28 89 99**
- **Elin Zenia** Vest.Ringg. 210 (ArC **86 19 47 51**
- **Gert** Tinningvej 42 (Hin) **86 98 62 80**
- **Helle Schmidt K & K** Rugmarken 85 (Lys) . **86 22 76 16**
- **Inge** Toftev. 31 (Gal) **86 94 74 34**
- **Jytte Brix** Haslevangsv. 37 (ArV) **86 15 79 52**
- **Kristian F** SkæringEgager 37 (Egå) **86 17 22 55**
- **Mette Fuglsang** LangenæsAllé 15 (ArC) ... **86 18 92 73**
- **N O** prof. Høegh-GuldbergsG. 57 (ArC **86 12 02 24**
- **Pia** Skærgårdspark. 82 (Egå) **86 21 73 86**
- **R** Emiliehøj 11 (Høb) **86 27 13 76**
- **Simon** Tage-HansensG. 3 (ArC) **32 18 65 98**
- **Aase** Hasseltoft. 30 (Hss) **86 28 10 38**

Kjeldmand Hans postmest.
Skolelodd. 18 (Hjo) **86 99 92 37**
Kjeldmann Alice Elmosevej 61 (Bed) **77 34 10 84**
- **Bente** Brunbakkev. 10 (Høb) ..... **Hemmeligt nr.**
- **Bente & Thomas Bach**
Brunbakkev. 10 (Høb) **86 72 50 64**
- **Henning** IngerslevsPl. 2 (ArC **86 20 95 20**
- **Jan Birko** Toftkærvej 6 (Hin) **35 13 24 92**
- **Lars** Klapskovv. 30 (Hin) **86 98 86 02**
- **Lene & Tommy** Jegstrupvæng. 293 (Trj) **86 29 01 39**

Kjeldsen Anders Bisgaard
Karetmagertoft. 57 (Høb) **86 27 64 38**
- **Anja** Bushøjvej 245 (Høb) **86 13 23 76**
- **Ann-Carina & Jacob Westergreen**
Hasseltoft. 18 (Hss) **86 99 80 93**
- **Anne Marie** Asmusvæng. 6 (Hjo) **87 49 00 22**
- **Anne Mette** OtteRudsG. 37 (ArN) **86 78 97 55**
- **Anni & Erik L** Østerlundv. 12 (Mke) **86 97 45 28**
- **Axel K** operatør Skovgårdsvæng. 192 (Trj) . **86 29 46 55**
- **Bent** LøgtenØstersv. 9 (Skd) **86 99 36 01**
- **Bent** dir. Egelundsv. 15 (Ris) **86 17 59 14**
- **Bent** gdr. Randersv. 381 (ArN) **86 23 10 96**
- **Bente** Fuglsangv. 10 B (Brb) **86 26 55 65**
- **Birthe** KettingParkv. 20 (Haj) **86 22 35 09**
- **Britta** Madsbjergpark. 7 (Høb) **86 27 23 73**
- **Børge** fh. viceskoleinsp. Granv. 8 (Hat) **86 98 01 16**
- **Børge Sand** ing. Egebækvej 127 (Høb) **86 27 17 43**
- **Carsten** Sdr.Ringg. 73 (ArC) **35 12 43 31**
- **Charlotte** Paludan-MüllersV. 143 (ArN) **86 10 58 16**
- **Chr** cand.oecon.
Augustenborgg. 21 C (ArC) **87 34 14 71**

Kjeldsen Christian Stigaard
Vestervang 39 (ArC **86 13 32 44**
Kjeldsen Claus Balevej 72 (Rnd) **86 99 55 84**
- **E** Vestervang 39 (ArC **86 12 10 43**
- **Elgil & Margrethe**
BrobjergParkv. 11 A (Egå) **86 22 85 23**
- **Elinor** Voldbjergv. 6 (Ris) **86 17 30 23**
- **Elisabeth** Lindevangsv. 12 (Ris) **86 17 50 87**
- **Ellen** Bjørnholt 58 (Lys) **86 34 34 49**
- **Elly** Nørreskovv. 1 (Hin) **86 91 18 34**
- **Filip Kofoed** Bronzealdertoft. 2 (ArV) **32 12 06 73**
- **Frank** Østervang. 1 (Gal) **86 22 79 18**
- **Georg** Augustvej 10 (ArV) **86 15 10 77**
- **Gert & Mie Kirk Sørensen**
Skovvænget 18 (Hns) **86 99 62 52**
- **Gitte** Dybkjærvej 17 (ArN) **86 16 18 44**
- **Gitte** Skovvangsv. 231 (ArN) **86 10 57 91**
- **Grete** Brendstrupv. 3 (ArN) **86 16 57 33**
- **Grethe** GodfredHansensV. 15 (ArN) **86 10 78 64**
- **H E** Rymarken 120 (ArV) **86 13 04 99**
- **Hanne** Thorvaldsensg. 7 (ArC **86 26 27 47**
- **Hanne** Vestervang 21 (ArC **32 18 54 90**
- **Hanne** læge Birkebakk. 13 (Lys) **86 22 36 65**
- **Henrik Bang**
Karetmagertoft. 211 (Høb) ..... **Hemmeligt nr.**
- **Henrik & Ana Briones**
Østerlarsv. 21 (ArV) **86 10 77 56**
- **Henry** savvk.ejer Skanderborgv. 139 (Hin) . **86 98 81 19**
- **Inger** sygehjlp. Ternevej 11 (Mke) **86 37 73 85**
- **Ivan** Birkevæng. 6 (Hin) **86 91 13 11**
- **J P Bjerring** mask.arb. Farsundsv. 23 (ArN) **86 16 64 46**
- **Jacob** Mejlg. 78 A (ArC) **86 19 08 42**
- **Jan Skovgaard** Borupv. 112 (Hns) **86 97 47 74**
- **Jens** Banevolden 8 (Mal) **86 93 31 93**
- **Jens Christian Poulsen**
Mejlbyv. 58 (Egå) ..... **Hemmeligt nr.**
- **Jens G** Ebeltoftv. 22 (Mke) **86 37 62 00**
- **Jens Jørgen** driftsled. Skovagerv. 18 (Ris) .. **86 22 84 50**
- **Jette & Tony Bo Jensen**
Firkløverv. 11 (Gal) **86 94 30 22**
- **John** Hejrebakk. 16 (Brb) **86 11 37 08**
- **John** Lykkensdalv. 4 (Brb) **86 26 42 42**
- **John V** driftsass. Tulipanvej 26 (Ris) **86 17 92 17**
- **Jonna** O.Hadstenv. 40 (Hat) **86 98 15 50**
86 98 31 60
- **Jørgen** Poppeltoft. 22 (Hss) **86 28 10 52**
- **Jørgen** Ryhavevej 1 B (ArV) **47 17 04 83**
- **Jørgen Schmidt** kleinsm.
Synnedrupv. 18 (Mal) **86 93 35 20**
- **Kaj** ass. Tjelevej 18 (Ris) **86 21 55 54**
- **Kamma** DalgasAvenue 148 (ArC **86 16 82 60**
- **Kenneth Møller** snedk.
Toftevæng. 13 (Hat) **86 98 13 65**
- **Kim** Ryv. 3 (ArV) **86 15 31 47**
- **Kirsten** fotoass. Åboulevarden 94 (ArC **86 20 95 72**
- **Kirsten & Jens** Stejlberg 3 (Hns) **86 99 52 09**
- **Kjeld** Gammelager 4 (Hin) **86 98 82 19**
- **Kjeld** Holmetoft. 55 (Høb) **86 27 41 83**
- **Klaus** Aldersrov. 3 (ArN) **32 11 69 01**
- **Kristen** EngkærgårdsAllé 9 (Mal) **86 93 21 75**
- **Kristian M** elektr. Edisonsvej 27 (Vlj) **86 14 22 90**
- **Kristian Marinus** Edisonsvej 27 (Vlj) ..... **Hemmeligt nr.**
- **Kristine** Rønnehaven 17 (Hat) **58 37 37 87**
- **Kurt** Fasanvæng. 20 (Bed) **86 93 15 05**
- **Kurt** smed J.L.HeibergsV. 11 (Åbh) **86 25 26 12**
- **Kåre Bach** Kirkestr. 3 (Hns) **86 41 17 62**
- **L J Abild** Mejlbyv. 58 (Egå) **86 22 01 56**
- **Lars** Sønder Alle 43 (Ham) **86 96 39 08**
- **Lasse Trier** Solhvervsv. 4 (ArN) **32 14 09 26**
- **Leif Bach** trykk. Rosenhøj 3 C (Vlj) **86 29 27 48**
- **Lene** Engv. 3 (Gal) **86 95 45 98**
- **Lene** Høegh-GuldbergsG. 81 (ArC) ..... **Hemmeligt nr.**
- **Lene Skov** el.nik.-tekn.
Chr.Winthersv. 28 A (Åbh) **86 75 52 13**
- **Lilly** Skejbygårdsv. 48 (Ris) **86 14 18 01**
- **Louise Hildebrandt**
RoukærAllé 15 (Høb) ..... **Hemmeligt nr.**
- **Louise Roefoed** Guldsmedg. 32 (ArC) **32 16 87 47**
- **Mads** Vesterg. 81 A (ArC) **32 13 86 40**
- **Martin** Kragkærvej 26 (Mke) **87 85 22 05**
- **Martin** Skanderborgv. 174 (Vlj) ..... **Hemmeligt nr.**
- **Mette & Lone S Jørgensen**
Kystvej. 55 (ArC) **86 18 58 92**
- **Michael** RundhøjAllé 46 (Høb) **32 15 07 88**
- **Mikael** Ebeltoftv. 45 A (Mke) **86 34 19 04**
- **Mikkel** JensBaggesensV. 37 (ArN) ..... **Hemmeligt nr.**
- **Niels** Asmusgårdsv. 18 (Lys) **86 10 78 75**
- **Niels** SL.BlichersV. 86 (ArV) **86 25 83 40**
- **Niels** chauf. Siriusvej 1 (Hin) **86 98 73 77**

Kjeldsen Niels & Ulla Eriksen
Gl.Skanderborgv. 142 (Spo) **86 96 82 25**
- **Ole** Sand C.F.ÅagaardsV. 24 (Høb) **86 27 21 07**
- **Palle Verner & Gitte Høstgaard**
Andersen Bakkekammen 61 (Ris) **86 78 22 52**
- **Peder** værktør. Silkeborgv. 554 (Brb) **86 25 16 91**
- **Peder Christian** ing.
Blåbærhaven 33 (Lys) **86 22 81 04**
- **Per Emil** Rådyrvej 2 (Ham) **86 96 30 65**
- **Perben** Vistoftpark. 107 (Sab) **86 94 80 22**
- **Peter** Sønderskov. 40 (Hns) **86 99 93 63**
- **Peter** gartnerejer Højmosev. 2 (Hin) **86 98 60 24**
- **Poul** mask.arb. Brendstrupv. 105 B (ArN) ... **86 16 36 01**
- **Poul Erik** Værddalen 8 (Hat) **86 91 44 52**
- **Ras** Skelagerv. 130 A (ArN) **86 10 92 39**
- **Ronni Schnoor Warming & Anja Møller**
Gml.Landev. 32 (Mke) **86 99 73 43**
- **Rune** Helgenæsg. 5 (ArC **86 18 35 09**
- **Rune** Tordenskjoldsg. 23 C (ArN) **78 78 06 80**
- **Ruth** Bryggervej 11 (Ris) **86 21 55 84**
- **S & Louise Birket-Smith**
Ærtevæng. 4 (ArN) **86 16 93 61**
- 5 **Smedegaard** uddel.
Rønvangen 218 (Hin) **86 98 78 99**

Kjeldsen Susanne Marie
RudKirkev. 6 (Hat) **86 49 11 07**
- **Svend Aage** Enghavev. 5 (Ham) **86 96 16 39**
- **Svend Aage** gdr. Skyttev. 11 (Ham) **86 96 96 80**
- **Thomas L** OleRømersG. 71 (ArC **32 17 77 39**
- **Tinna Korsgaard** Vistoftvej 62 (Sab) **86 91 12 19**
- **Tom Hartvig** SkæringSkolev. 172 (Egå) **32 21 09 98**
- **Trine** Sigridsvej 11 (Brb) **82 43 83 70**
- **Trine** Skovvangsv. 234 (ArN) **86 10 48 77**
- **Ulla & Arne** Solgårdsv. 10 (Hns) **86 99 52 51**
- **V J** afd.ing. Hybenv. 11 (Ris) **86 17 84 51**
- **Vivi** Rytterpark. 102 (Hns) **86 99 67 72**
- **Aase** Mosagervæng. 40 (Gal) **86 94 56 33**
- **Åse & Leo** Mustrupvæg 207 (Mår) **86 29 42 28**

Kjeldsgaard Frank Sydbakken 12 (Haj) **86 94 18 49**
Kjeldskov Stine Gordonhaven 38 (Hat) **86 75 94 14**
- **Ulla Svinget** 45 (Hin) ..... **Hemmeligt nr.**

Kjeldtoft Jakob Strandvej. 10 A (ArC **32 18 37 00**
Kjeldvig Thorkil Nielsen & Hanne
Rolighedsv. 3 (Hin) **86 91 10 28**
Kjellberg Wenche Bilrup
Borumvej 125 (Sab) **86 94 85 76**
Kjellerup Anders kleinsm.
Nøddevej. 6 (Ris) **86 17 00 95**
- **Anna** Kildegård. 15 (ArC **86 76 55 45**
- **Bo** Viborgv. 295 (ArV) **87 46 07 99**
- **Brian** Hørretløkk. 451 (Mår) **86 27 76 69**
- **Ellinor** Frederiksholmsv. 3 (Vlj) **86 14 53 34**
- **Henrik** Skodshøjen 26 (Ris) **86 11 05 45**
- **Lene** Skovgårdsvæng. 90 (Trj) **86 74 00 82**
- **Ruth** LangenæsAllé 62 (ArC **86 14 59 28**

Kjellerup Slagteren VesterbroT. 1 (ArC **58 51 52 05**
- **Tom H** Studstrupv. 22 (Skd) **86 99 22 33**
- **Aase Nymgaard** kont.ass.
MarselisBoul. 110 (ArC **86 14 19 93**

Kjelsmark Jørgen Ing. Rosendalv. 23 (Vlj) **86 28 16 28**
Kjelsmark Martin Helenelyst 280 (Brb) **32 16 82 34**
Kjelstrup Anni Råhøjpark. 146 (Vlj) **86 28 86 38**
- **Finn** bankdir. P.P.ØrumsG. 40 (ArC **86 15 91 75**
- **Michael** Chr.KiersPl. 7 (ArC **88 17 40 85**

Kjempff Janus Willemoesg. 40 (ArN) **86 10 17 18**
Kjems Astrid TerpSkovv. 90 (Høb) **86 14 72 62**
- **Lena** sognepræst Vest.Strandallé 68 (Ris) **86 17 61 92**
- **Morten & Lone Krognos**
Bjarkesvej 7 (Åbh) **86 15 89 46**
- **R** Nørrevæng. 142 (Trj) **86 29 37 01**
- **Susanne** Strandvej. 106 (ArC **86 21 03 74**
- **Søren** Råhøjvæng. 35 (Vlj) **86 28 24 76**

Kjemstrup Claus Præstegårdsv. 82 (Mår) **86 16 03 11**
Kjemtrup Dorthe Tingstedet 96 (Brb) **86 26 56 41**
- **Jørgen Ræbild** Bedervej 85 (Mår) **86 29 09 24**

Kjemtrup Merete lær.
KollensMøllev. 2 (Høg) **86 92 22 92**
- **Per Ræbild** Rigelvej 2 (Ris) **86 21 01 65**
- **Peter** Solvejen 10 (Egå) **86 22 39 80**

Kjer Anette Chr.KiersPl. 6 (ArC **86 19 84 63**
- **Birte** Åboulevarden 92 (ArC **86 20 26 18**
- **Else** Nyhavevej 13 (Ham) **86 96 96 01**
- **Erling** Fyrrebakk. 10 (Ham) **86 96 37 10**
- **Flemming** Helenelyst 8 (Brb) **86 10 20 43**
- **Harald** ing. MarieBelowsV. 53 (ArN) **86 93 60 85**
- **Jacob** Helgolandsg. 29 (ArC) **86 92 68 42**
- **Jan Blach** Elgårdsminde 63 (Hin) ..... **Hemmeligt

Kjær

Kjær Asta & Mikkel Friis Rossa
SkæringSandager S (Egå) ..... **Hemmeligt nr.**
- **Bent** MarselisborgAllé 9 (ArC) 86 12 34 02
- **Bente** Grumstolsv. 19 (Høb) 86 27 60 40
- **Bente** Tornebakk. 56 (Ris) 86 21 92 32
- **Birgit** Amtoftv. 8 (Ris) 86 21 07 50
- **Birte** Hjelmagerpark. 472 (Skd) 86 99 35 48
- **Bjarne** bankass. Kirkevæng. 194 (Trj) 86 29 13 35
- **Bjarne Bjerregård** Skolepark. 78 (Bed) 86 93 68 73
- **Bjarne Højriis** Engmarksv. 1 (Ris) 32 14 91 15
- **Bodil** Ranunkelv. 217 (Sab) 86 94 82 49
- **Bruno & Birgitte Bruun**
Hestehavev. 2 (Høb) 86 29 19 19
86 29 76 76
- **Børge** Svanlevvej 70 (Hss) 86 28 70 04
- **Casper** Kantorpark. 20 (Ris) 32 20 52 23
- **Casper** Postvej 16 (Hin) 86 92 73 43
- **Christian** Silkeborgv. 110 (ArC) 86 72 27 11
- **Claus** Skelagerv. 342 (ArN) 86 10 86 23
- **Daniel** Fuglebakkev. 11 (ArV) 88 17 36 51
- **Dorte** VisbjergHegn 108 (Mår) 86 29 87 01

Kjær Dorthe øre-næse- & halslæge
VibyRingv. 20 (Vij) 86 14 27 26
- **E** husmd. Faurskovv. 6 (Hat) 86 98 06 04
- **Ejner** Skt.PaulsG. 3 (ArC) ..... **Hemmeligt nr.**

Kjær Ejner læge Skt.PaulsG. 3 (ArC) 86 12 07 64
Se annonce under:
Læger: Praktiserende læger
- **Ella** sekr. Kildegård. 5 (ArC) 86 13 09 13
- **Ellen & Niels Jørgen**
TrigeMøllev. 120 (Tri) 86 23 06 37
- **Ellen Margrethe** Bondehaven 9 E (Skd) 86 99 19 36
- **Else & Hans Peter Hansen**
Kyevænget 18 (Til) 86 24 24 75
- **Elsebeth** lær. Jættehøjen 27 (Ris) 86 21 17 74
- **Erik** Adelv. 35 (Ris) 86 17 50 76
- **Ester** Hestehavev. 6 (Høb) 86 27 16 48
- **Finn** Bølvadsvej 4 (Hin) 86 91 19 09
- **Flemming** Bedervej 97 (Mår) 86 29 85 40
87 42 99 24
- **Flemming** Skejbytoft. 32 (ArN) 87 42 99 28
- **Frank Peter** Havneg. 24 (ArC) ..... **Hemmeligt nr.**
- **Freddy** mur.mest. Egebjergv. 59 (Brb) 86 26 25 80
- **G M** Rosenhøj 22 C (Vij) 86 29 23 69
- **Gerda** Storeg. 23 C (Hin) 86 98 82 57
- **Gitte** Kirsebærhaven 42 (Lys) 86 22 94 09
- **Grethe Majgaard** Lerdalen 123 (Høb) ... **Hemmeligt nr.**
- **Gunnar** civ.ing. HolmeParkv. 303 (Høb) 86 27 03 82
- **Hanne** Hattemagertoft. 31 (Høb) 86 72 50 65
- **Hanne** Regenburgsg. 19 (ArC) 74 62 05 02
- **Hanne** laborant Tranebærv. 30 (Brb) 86 26 17 83
- **Hanne & Bent Nielsen** Svendsgade 6 (Vij) . 86 11 56 82
- **Hans Benfeldt** gdr. Holmbækvej 98 (Vij) ... 86 28 10 24

Kjær-Hansen Doris Jelshøjv. 102 (Mår) 86 72 10 30
- **Doris** Kvædevej 38 (Høb) 86 27 16 41
- **Kai** Ellebækv. 5 (Lys) 86 22 64 70
- **Niklas** VorregårdsAllé 97 (ArN) 86 10 10 01

Kjær Helle Kappel Elmehøjvej 24 (Høb) 86 27 27 83
- **Henna** Herredsv. 79 (ArV) 86 15 69 67
- **Henning Carsten** elektr. Plutovej 31 (Hat) . 86 98 04 80
- **Henriette** BrobjergParkv. 75 (Egå) 39 27 45 08
- **Henrik** Havgårdsv. 39 (Ris) 86 19 36 80
- **Henrik** Langballev. 27 A (Mår) 86 29 70 74
- **Henrik** Ørnegårdsv. 6 (Høb) 86 76 06 26
- **Henrik Rafn** Skolepark. 19 (Bed) 86 93 76 30
- **Holger** Sønderg. 22 B (Gal) 86 94 40 14
- **Holm** husmd. Thorsv. 4 (Gal) 86 94 64 60
- **Hugo** Erantisvej 3 (Hns) 86 99 93 12
- **Inge Kristiane** ÅstrupStrandv. 55 (Egå) 35 13 33 06
- **Inger** Rugbjergv. 89 (Vij) 86 28 36 46
- **Ingrid** Bondesholmv. 3 (Hat) 86 98 14 05
- **Jacob** elektr. Meriannev 8 (Ris) 86 17 37 32
- **Jan** Faurskovv. 8 (Hat) 86 91 53 49

Kjær Jan Klosterg. 82 (ArC) 86 12 17 02
Se annonce under:
Møbelpolstring
- **Jens** kass. Birkedalsv. 11 (Vij) 86 14 12 16
- **Jens-Aksel & Lise** Præstegårdsv. 60 (Mår) . 86 29 08 59
- **Jens Ivar** Vesterg. 29 (Hin) ..... **Hemmeligt nr.**

Kjær Jensen Thorvald beregn.
Vorbjergbakk. 12 (Ris) 86 21 21 73
- **Jesper & Tina Cramer** Østerlækk. 61 (Til) ... 86 24 63 65
- **Joan KoltKirkev.** 22 (Hss) 86 28 18 41
- **John** Baldrianv. 30 (Ris) 86 17 78 86
- **Johnny** programmør Lykkedalsv. S (Mke) ... 86 17 44 65
- **Julie** Jettesvej 29 (Brb) ..... **Hemmeligt nr.**
- **Jørgen** KoltKirkev. 77 (Hss) 86 28 32 18
- **Jørgen** Opkærsvej 4 (Til) 86 24 16 27
- **Jørgen** advok. Pr.KnudsV. 18 A (Ris) 86 17 60 95
- **Jørgen** tandl. Elgårdsvej 11 (Hat) 86 98 31 77
- **Jørgen A** indkøb. Fårupvej 156 (Sab) 86 24 05 07
- **Jørgen Hansen** Engskovtoft. 1 (Skd) 86 99 02 09
- **K & E** Klokkeblomstv. 55 (Vij) 86 14 52 01
- **K Rasmussen** Thunøgade 24 (ArC) 86 13 99 85
- **Kari Aksel** mek. Valmuev. 18 (Gal) 86 94 43 74
- **Kasper Sønberg** Frederiksg. 70 (ArC) 32 11 95 39
- **Kent** Glentev. 5 (Hat) 86 47 84 84
- **Kim Frank** Sofienlund 16 (Hns) 32 17 06 71

Kjær Kirsten Hvidbjergv. 4 A (Tri) 86 23 17 91
- **Kirsten** Rensdyrv. 5 (Høb) 86 12 68 41
- **Kirsten Vange Kjær Bankfuldm. Svend**
Aa kostvejl. AageJedichsV. 5 C (Høb) 86 27 47 49
- **Klaus** Kærgårdspark. 37 (Sol) 86 92 84 64
- **Klaus** TrankærMosev. 127 (Trj) 86 26 00 62
- **Klaus Hvid** Damvej 40 (Sab) 86 94 98 56
- **Knud** Nørreskov. 19 (Hin) 86 98 75 07
- **Knud A** gdr. Mejlbyv. 31S (Hjo) 86 22 02 92
- **Kurt** Grenåv. 792 (Skd) 86 99 19 68
- **Lars** Grydhøjv. 3 (ArN) 86 16 61 82

Kjær Lars Skovsangerv. 25 (Hin) 86 91 26 76
- **Lars & Litta Gamtzhorn**
Solbrinken 8 (Høb) 86 27 64 01
- **Lars Iversen** Grydhøjv. 3 (ArN) ..... **Hemmeligt nr.**

Kjær Lars & Co A/S Birkemosev. 32 C (Hss) . 87 47 69 00
- **Lauge Andreas** Klosterg. 6 (ArC) 86 18 87 32
- **Leif** Agertoften 7 (Ham) 86 96 52 94
- **Lene** Hørretvej 37 B (Mår) 86 29 82 74
- **Leo Stadil** Tirstrupv. 9 (Ris) 86 21 16 18
- **Lis** BrobjergParkv. 45 (Egå) 86 57 31 91
- **Lisa** Æblehaven 32 (Hns) 86 99 60 50
- **Lisbeth Kirstine** Sønderskovv. 7 (Hns) 86 99 93 28
- **Lise** Pebbelpark. 17 (Gal) 86 95 00 67
- **Lone** Hasselvej 3 (Vij) ..... **Hemmeligt nr.**
- **Lykke Møller** statshusmd.
Rækkev. 1S (Hat) 86 98 14 81
- **Mads** Askevænget 10 (Til) 86 24 52 05
- **Mads** Lundborgv. 3 (Hin) 87 65 61 20
- **Magne** Bøggildsv. 28 (Hjo) 86 98 55 68
- **Manfred & Kirsten de Linde**
Skovvej. 46 L (ArC) 86 20 27 82
- **Marianne** Bronzealderv. 127 (ArV) 86 24 98 48
- **Martin Ansbjerg** Grønhøjv. 40 (Haj) 32 13 12 38
- **Mette** Christiansg. 18 (ArC) 86 17 57 90
- **Mette** Pilevænget 26 (Høb) 35 11 37 26
- **Mette & Klaus Joriet** Irisvej 20 (Vij) 86 12 08 48

Kjær Mette & Jesper Svennum
Februarvej 6 (ArV) 86 78 38 42
- **Michael & Louise Binow**
Ahornvej 7 (Ris) ..... **Hemmeligt nr.**
- **Mikkel** Grønneg. 50 (ArC) 35 13 21 92
- **Mikkel** Rødtjørnv. 1 (Sab) 86 19 45 08
- **Mikkel** Skelagerv. 616 (ArN) 86 78 30 63
- **Mirjam & Daniel** Fuglebakkev. 11 (ArV) 86 78 99 94
- **Mogens** Flintebakk. 3 (Ris) 86 21 15 42
86 21 15 48
- **Nanna** LangenæsAllé 78 (ArC) 86 11 82 49
- **Nanny** Bygavervej 119 G (Bed) 86 14 70 91
- **Niels** Flakvej 24 (Ris) ..... **Hemmeligt nr.**

Kjær Niels A/S Ingeniørfirma
Jægergårdsg. 29 (ArC) 86 18 24 33
- **Niels-Ebbe & Vibeke**
Gordonhaven 10 (Hat) 86 98 24 28
- **Niels Erik** Ristrupvej 39 (Sab) 86 24 75 65

Kjær Niels Erik godsejer Ristrupvej 39 (Sab) 86 24 10 15
- **Niels Husted** Vesttoften 20 (Egå) 35 34 13 32
- **Niels & Marlene** Vinkelv. 6 A (Ris) 86 17 98 27
86 17 98 28
- **Niels & Jenny Thaysen**
LangenæsAllé 78 (ArC) 86 15 87 75
- **O** Augustenborgg. 23 D (ArC) 86 14 25 44
- **O** Grønneg. 10 (ArC) 86 19 18 77
- **Oda Michelsen** laborant
Majsmarken 164 (Lys) 86 22 99 15
- **Ole** SkæringSkolev. 123 (Egå) 86 17 60 97
- **Otto** teletekn. Skelagerv. 124 (ArN) 86 10 91 37
- **Ove** Hørgårdsv. 31 B (Ris) 86 17 92 30

Kjær Ove Riber fuldm. Nordøgade 17 (ArN) 86 16 20 14

Kjær-Pedersen Anders adjkt.
Trillegårdsv. 188 (ArV) 86 15 57 90

Kjær-Pedersen Margrete
Silkeborgv. 272 C (Åbh) 86 15 45 39

Kjær Pedersen Preben ejd.hdl.
Balticag. 15 (ArC) 86 13 40 33
- **Pedersen Trine** MarselisBoul. 34 (ArC) 86 19 60 60
- **Per** Virkelyst 7 (Gal) 86 86 12 17
- **Per Bent** afd.fmd.
Skovgårdsvæng. 48 (Trj) 86 29 19 84
- **Peter** Lyravej 4 (Vij) 86 14 82 84
- **Peter** Miravej 11 (Hin) 86 98 79 19
- **Peter** lokomotivfør.
AjstrupStrandv. 101 (Mal) 86 93 32 27
- **Peter & Lise** H.C.Andersens Vej 20 (Åbh) ... 86 13 51 46

Kjær Petersen Vagn tømr.mest.
Råhøjvej 1S (Vij) 86 28 35 12
- **Philip** P.P.ØrumsG. 36 (ArC) 86 28 64 10
- **Pia** Enghaven 56 (Hat) 86 98 11 45

Kjær-Planter Vestagerv. 14 (Ham) 86 96 28 10
- **Poul** Rødlundvæng. 25 (Haj) 86 94 20 47
- **Poul** mask.arb. Højtoftev. 14 (Ris) 86 17 39 19
- **Preben** Jegstrupvæng. 137 (TrJ) 86 29 11 02
- **Rasmus** Emmasv. 8 (Brb) 86 75 54 70

Kjær-Rasmussen Læge Ryesgade 1 (ArC) ... 86 12 04 24
Se annonce under:
Læger: Praktiserende læger

Kjær-Rasmussen Kitt
Nørsmindev. 1S (Mal) 86 93 28 20

Kjær-Rasmussen Lene ejendlæge
Kystvej. 37 (ArC) 86 19 27 73
- **Regnar & Karin** Frejasv. 4 (Åbh) 86 15 81 71
- **Rene & Helle** Østermarksv. 34 (Til) 86 24 32 82

Kjær-Richardt Niels Balagervej 41 (Vij) 86 20 20 92
- **Rolf & Vibeke Welle** Carinavej 20 (Høb) 86 11 31 70
- **Ruth** Skovvangsv. 141 (ArN) 86 16 33 53
- **Samne** Søg. 1 D (ArC) 87 30 08 41
- **Steen** Strandtoft. 42 (Egå) 86 74 16 12
- **Steffen & Anni** Skjoldsg. 6 (Vij) 86 11 66 84
86 11 67 94
- **Stella** AnkerJensensV. 2 D (Åbh) 86 25 31 85
- **Susanne** VejlbyToften 58 (Ris) 86 24 18 36
- **Svend** Byløkken 12 (Ris) 86 21 47 56

Kjær Søren Kunnerupv. 149 (Hss) 86 28 15 90
- **Søren** gdr. Stillingv. 215 (Sab) 86 94 86 25
- **Søren C** speditør Hyldehaven 84 (Lys) 86 22 53 59
- **Tage** Grønhøjv. 1 (Haj) 86 94 16 88
- **Teresa & Anders** Parketten 4 (Høg) 35 10 34 30
- **Thomas** Jarlsmindev. 230 (Vij) 54 91 10 10
- **Thomas** TranbjergHovedg. 88 (TrJ) 86 72 28 38
- **Thomas** ViggoStuckenbergsV. 15 (ArV) 86 76 06 04
- **Torben & Hanne Astrup** Drejøvej 40 (Hat) 87 85 05 80
- **Torben E** driftsbiolog Gudhjemsv. 1 (ArV) .. 86 16 40 98
- **Torsten** Valmuevæng. 1 (Høg) 86 78 66 15
- **Trine** Ølstedvej 8 L (ArN) 32 16 05 09
- **Troels** Tamperdalsv. 7 (ArV) 86 10 30 66
- **Truels** akad.ing. Ydunsvej 21 (Åbh) 86 15 50 40
- **Uffe** HerlufTrollesG. 24 (ArN) 86 16 47 77
- **V** civ.ing. Hovv. 15 (Hat) 86 98 07 82
- **Vita** LangenæsAllé 60 (ArC) 86 14 54 66
- **Vivi & Søren** Ternevej S (Hin) 86 98 53 79
- **Willy** Birkevæng. 13 (Høg) 86 92 15 10
- **Yrsa** Katrinebjergv. 67 (ArN) 86 16 98 26
- **Aa Sinding** cand.jur. Strandpark. 2 (ArC) ... 86 18 82 19
- **Aase** Søskrænten 78 (Vij) 86 27 72 60

Kjærbo Marit Kirkestr. 3 (Hns) 86 97 46 75

Kjærby Peter Friis Siøvej 10 (Hat) 86 91 48 12

Kjærbye Birthe Klokkerbakk. 55 (ArV) 86 15 53 54
- **Ole** Hermodsvej 4 (Åbh) 86 15 40 34
- **Peter Bruun** Nørreport 6 (Ham) 86 91 02 78

Kjærgaard Alice og Henning
SkæringParkv. 59 (Egå) 86 74 06 61

Kjærgaard Anette
HansSchourupsG. 4 (ArC) 86 27 67 66

Kjærgaard Anette Tornhøjv. 63 (Vij) 86 28 94 92
- **Anne Cecilie** Sandkåsvej 16 (ArV) 88 83 55 05
- **Anne Grethe** Emiliedalsv. 163 (Høb) 45 93 47 70

Kjærgård Annemette Odensegade 34 (ArC) 86 76 08 82
- **Asta** ergoterap. Holmkærvej 22 (Tri) 86 23 17 72
- **Bent** Egehaven 18 (Lys) 86 22 37 84

Kjærgaard Bodil Tinningvej 20 (Hin) 86 10 92 13
- **Christina Dencker** Bragesvej 41 (Åbh) 86 20 29 30
- **Connie & Jan** Elleparken 39 (Lys) 86 22 39 16

Kjærgaard Dorthe ApS frisør
Ndr.Strandv. 64 A (Ris) 86 17 97 00
- **E** gartn. Arnagervej 2 (ArV) 86 16 51 36
- **Ejvind** Jupiterv. 3 (Hat) 86 98 38 50
- **Else** EgåStrandv. 2 M (Egå) 86 22 18 09
- **Else** Hedev. 55 (Ris) 86 17 67 01
- **Erik** mask.arb. Mandøvæng. 11 (Til) 86 24 32 05
87 42 64 19
- **Finn** tlgr.mest. Agerv. 9 (Mår) 86 29 12 17
- **Flemming** HolmeMøllev. 32 (Vij) 87 34 04 01
- **Gitte** Valmuev. 3 (Gal) ..... **Hemmeligt nr.**
- **Gunnar S** tømr.mest. Grøndalsv. 74 (Vij) 86 11 01 10
- **H Arensbak** sygepl. Finnedalsv. 6 (ArV) 86 10 23 28
- **Hans** advok. Stenrosev. 27 (Bed) 86 93 66 92
- **Inga** Møllevæng. 35 (Høg) 86 92 31 75
- **Inge & Kurt D Kristensen**
V.Søgårdsv. 17 B (Åbh) 86 25 51 74

Kjærgaard Ingrid Klokkerfaldet 1 (ArV) 86 15 56 40
- **Jacob** RosenvangsAllé 213 (Høb) 86 11 01 00

Kjærgaard Jacob Barsøe Ramsøvej 16 (Hin) 46 96 95 71
- **Jacob & Susanne Christensen**
Hesselballev. 54 (Hjo) 86 99 00 63
86 99 22 12
- **Jan** Kantorvæng. 9 (Ris) 86 13 12 12
- **Jens Erik** Vest.Ringg. 192 (ArC) 32 18 61 41
- **Jens Kristian** Ildervej S (Høb) 87 36 11 22

Kjærgaard-Jensen Alice
Ålborggade 2S (ArC) 86 19 04 27
- **Frits** Fåborggade 7 B (ArC) ..... **Hemmeligt nr.**

Kjærgård Jensen Lars montør
Bedervej 140 (Mår) 86 29 43 10
- **Jette** Kildehaven 172 (Lys) 86 27 92 22
- **Johan** Willemoesg. 64 (ArN) 32 14 14 59
- **Johannes Simonsen** Smedebakk. 6 (Mke) .. 86 97 43 72
- **Jovan** ÅbyKirkev. 6 (Åbh) 86 15 51 79
- **Jørgen** Kystvej. 61 (ArC) 86 12 61 01

Kjærgård Jørgen Guldhammer
B.S.IngemannsV. 41 (Åbh) 86 15 87 19

Kjærgaard Jørn dir. MarselisBoul. 38 (ArC) .. 86 18 10 55
- **Karen-Marie** Nymarksvej 24 D (Mår) 86 29 74 17
- **Kim Juhl** Grønningen 2 (Hns) 86 92 96 06
- **Kirsten** BrobjergParkv. 67 (Egå) 86 22 05 89
- **Kirsten** Møllestedet 1 A (Hns) 86 99 45 84
- **Knud Hardy** Hjortevæng. 16 (Høb) 86 27 48 88
- **Lilly Højgaard** KajMunksV. 28 B (Vij) 86 14 13 71
- **Lisbeth** P.P.ØrumsG. 38 (ArC) 86 18 11 16
- **Louis** HolmeMøllev. 10S (Høb) 86 14 41 37
- **Mads** Kløvermarksv. 31 (Hat) 86 16 24 27
- **Margit & Poul** Rømnehaven 1 (Lys) 86 22 43 15
- **Mathias & Ailsa** Elstedv. 148 (Lys) 38 11 17 33
- **Mogens** Hørhavevej 82 (Høb) 86 72 50 30
- **Mogens** forv. Sandmosev. 68 (Høb) 86 27 06 84
- **Morten** EllebækParkv. 14 (Lys) 35 13 85 51
- **Morten** Elmehøjvej 36 (Høb) 87 36 02 66
- **Nicolaj** MørsletByv. 6 (Mår) 43 61 36 14

Niels & Lisbeth Helbo Åg. 6 (Hin) 86 98 80 36

Niels Kristian Valmuev. 3 (Gal) 86 94 41 17
- **Ole** Æblehaven 141 (Høg) 86 92 30 72
86 92 41 81
- **P** forskn.tekn. Toftev. 6 (Egå) 86 22 17 37
- **Peder** Mølledalen 1S B (Hjo) 86 22 96 68
- **Per** Tåstrupv. 12 (Hat) 86 91 59 76
- **Per** Åbogade 23 A (ArN) 86 78 61 23
- **Poul** skolekons. Tornebakk. 66 (Ris) 86 21 65 77
- **Ritta** Holmesving. 6 (Høb) 86 27 25 09
- **Søren** Skovgårdsvæng. 35A (TrJ) 86 29 30 56
- **Tine** Mejlg. 49 (ArC) 32 11 37 71
- **Vagn-Aage** Gl.Østergårdsv. 27 (Mal) 86 93 18 13

Kjærholm Kristian GustavHolmsV. 64 (ArN) 86 72 55 53
- **Lars** Bygavervej 97 A (Bed) 86 93 83 13

Kjærholm Lillian Dr Margrethes Vej 6 (ArN) 86 18 48 02
- **Marianne** Dr Margrethes Vej 6 (ArN) 86 13 24 72
- **Per** Dr Margrethes Vej 6 (ArN) 86 16 94 35
- **Rita** Skanderborgv. 42 (ArC) 86 11 07 76

Kjærlund Inge RundhøjAllé 107 (Høb) 86 11 30 87

Kjærs Udlejning Søndermark. 88 (Hin) 86 98 83 55

Kjærsfeldt Anne-Mette
Engskovtoft. 30 (Skd) 76 40 05 41

Kjærsgaard Anders Birkevang. 36 (Sol) 86 10 94 43

Kjærsgaard-Andersen Annemarie
Bekkasinv. 29 (Hin) 86 91 16 83
- **Annalise** Skovvangsv. 169 (ArN) 86 16 64 81
- **Anne Bagger** Stenhøjgårdsv. 113 (Mal) 86 23 21 20
- **Annette** EllebækParkv. 100 (Lys) 35 11 10 09
- **Bent Henrik** Åvænget 89 (Egå) 38 80 76 19
- **Bente Hansen** Præstbrov. 40 (Gal) 86 94 44 14
- **Brian** Dr.HolstsV. 40 (Åbh) 86 25 04 18
- **Hans** Lilleåvæng. 10 (Hat) 86 91 47 14
- **Helle** Tranekærpark. 11 (Ris) 32 15 10 84
- **Henny** BrobjergParkv. 105 (Egå) 86 16 65 19
- **Henriette & Jesper** Lyov. 9 (Hat) 86 15 02 20
- **Henrik** SkæringSandager 81 (Egå) 86 22 60 97
- **I L & P Christensen** Vermundsv. 13 (HaD .. 86 98 25 65

Kjærsgaard Ib Registreret revisor
Hovedgaden 34 (Brb) 86 26 35 50
ib.kjaersgaard@mail.dk
- **Jan** Silkeborgv. 223 (Åbh) 32 10 76 68
- **Jesper** Bygavervej 84 A (Bed) 86 93 83 85
- **Jette** Ladefogedv. 21 (ArN) 87 41 05 25
- **Jonas** HerlufTrollesG. 42 (ArN) 32 14 02 04
- **Jytte** Skovbrynet 86 (Ham) 86 96 67 48

Jørgen Frøjk Nørrevæng. 143 (TrJ) 86 72 00 57
- **Lis Rosa** SkæringParkv. 428 (Egå) 86 16 58 66
- **Michael** Jegstrupv. 56 (Hss) 32 17 23 02

Mimi Silkeborgv. 223 (Åbh) ..... **Hemmeligt nr.**
- **Mona** Skejbytoft. 121 (ArN) 86 84 45 96

Natacha Hvedevæng. 1 (Mke) 87 85 21 00
- **Niels J. & Dora Kirkeby**
Fruenshøj 42 (Skd) 98 10 12 65

Kjærsgård Peter Vinterslevv. 62 (Hat) 87 61 37 77
- **Susanne** SkæringParkv. 388 (Egå) 86 99 37 30
- **Tom** Delfivej 33 (Hjo) 86 99 95 85

Torben Bjerre Vosnæspark. 49 (Skd) 87 49 09 89
- **Vibeke** Enghavev. S D (Vij) 86 11 68 49

Kjærside Michael Laskedalen 47 (Brb) 86 19 85 55

Kjærsig Peter & Vibeke Andreasen
Bysvinget 18 (Sab) 86 84 61 65

Kjærskov Hanne Rønvangen 312 (Hin) 86 98 86 48
- **Jesper** Tranev. 34 (Hin) 86 98 67 77

Kjærslund, Børnehaven Kjærslund 1 A (Vij) 86 29 25 66

Kjærslund, Vuggestuen
Søndervangs Alle 49 (Vij) 87 13 82 46

Kjærslund Fritidshjemmet
Kjærslund 1 B (Vij) 86 29 26 22

Kjærtinge Hanne Strandpark. 1S (ArC) 86 13 77 30
- **Rikke & Mikael Behrens**
BredkærVænge 13 (Egå) 86 22 95 30

Kjærulf Helle & Martin Blom Hansen
Vågagade 11 (ArN) 86 18 77 97

Kjærulf-Møller Per civ.ing.
BredkærParkv. 18 (Egå) 86 22 30 11
86 22 01 33

Kjærulff Bertel IvarHuitfeldtsG. 21 (ArN) 86 22 52 25

Kjærulff Brian Jegstrupvæng. 169 (TrJ) 86 29 40 93
- **Brian & Kirsten Nørremark**
Agerledet 5 (Vij) 86 11 33 68
- **E** Gudrunsvej 56 (Brb) 86 25 63 18
- **Erling** læge Søsvinget 22 (Egå) 86 22 07 19
- **Karin** Skejbygårdsv. 272 (Ris) 86 76 08 69
- **Kirsten & Fritz Thomsen**
Svalevænge. 15 (Bed) 87 47 80 07

Kjærulff Lædervarer Aps
Finlandsg. 17 (ArN) 87 39 08 22
- **Morten** Horsensg. 10 (ArC) 86 18 47 63

Kjærulff-Torp (Chresten Torp)
Stadion Alle 6 (ArC) ..... **Hemmeligt nr.**
- **Å** Fredensvej 12 (Vij) 86 14 40 61

Kjøbsted Kristian Bakketoppen 7 (Sol) 86 92 66 97
- **Kristian Killerich**
Drammelstrupv. 306 (Sol) 87 42 01 72

Kjøge Herluf Rolighedsv. 17 C (Ham) 86 87 72 78
- **J M L** o.pakmest. Ørnegårdsv. 17 (Høb) 86 14 93 61
- **Lise Erica** MartinVahlsV. 12 (ArC) 86 18 17 25

Poul Erik Mjorth Karensvej 1 (Brb) 86 25 12 24

Kjøge Vagner Skyttev. 36 (Ham) 86 96 56 65

Kjølby Alice & Peter MarselisBoul. 38 (ArC) . 86 27 80 87
- **Christian** Orionsvej 17 (Høb) 86 19 04 06
- **Hans & Dorte Rasmussen**
Hørretbyv. 10 (Mår) 86 29 07 48
- **Lars & Hanne Rask Larsen**
SkolevangsAllé 51 (Ris) 86 17 75 81
- **Mads** Flintebakk. 117 (Ris) 66 11 66 53
- **Sonja Holmberg & Jens Jensen**
Ørbyvej 2 (Ris) 86 17 98 45

Kjølbye Anders Peter CarlBlochsG. 50 (ArC) 86 10 35 23
- **Iben** Kantorpark. 20 (Ris) 32 11 64 78
- **Ole Ravnkilde** Højvej 41 (Sab) 86 94 99 94
- **Per** Mandalsvej B (ArN) 86 16 82 86

Kjølhede Bjørn & Janet
Frøkærpark. 46 (Mår) 86 29 68 20
- **Lotte** Lyngmarksv. 1 (Ris) 86 17 52 50

Kjøller Elisabeth Lorentzen
HasleCenterv. 293 (ArV) 32 14 63 54
- **Johnny** Langelinie 54 (Sab) 86 33 60 56
- **Reinholt** Østervang 28 (Tri) 86 98 92 40

Kjølseth Frederik Hunderosev. 16 (Skd) 86 13 70 36
- **Jesper N B** SteenBillesG. 11 (ArN) 86 10 74 18
- **Jesper Nicolaj Birger**
SteenBillesG. 11 (ArN) ..... **Hemmeligt nr.**

Kjærup Klaus Vesterbrog. 24 B (ArC) 86 20 20 35

Kjørvel Frede Åbyhøjvej 11 (ArV) 86 15 09 89

KK Consult Æbleparken S (Hin) 86 25 54 33

KK Copacking Fuglebakk. 99 (Hin) 31 41 84 86

KK Illustrationer Værumvej 2 (Hat) 86 98 09 01

KK Rengøring SørenFrichsV. 51 (Åbh) 41 78 81 81

KK Total Service (Karsten Ibsen)
HasleRingv. 35 (ArV) 86 19 45 00

Kkan Zunira Sigridsvej 5 (Brb) 82 43 15 85

Klagerråd vedr. praktisk hjælp og pleje, Sundhed og Omsorg, Sekretariatet
Rådhuset 0 ..... 89 40 65 19

Klamer Lone Lærkehaven 136 (Lys) 86 36 31 83

Klammer Bent Anbækgårdsv. 2 (Ham) 86 96 21 22
- **David** Ryhavevej 1 (ArV) 46 99 70 18

Klange DalgasAvenue 50 (ArC) 70 20 16 96

Klank Efterskole Skolev. 70 (Gal) 86 94 33 49

Klank Efterskole Skolev. 70 (Gal) 86 94 41 66

Klank Gulli lær. Næshøjvej 41 A (Haj) 86 26 19 56

Klapp Hartwig Heibergsg. 1S (ArC) 86 19 38 87

Klar Glas Digesvalev. 28 (Skd) 70 88 77 57
Se annonce under:
Glarmestre

Klar Glas Digesvalev. 28 (Skd) 86 21 46 49

Klareskov Helle EllebækParkv. 136 (Lys) 86 22 13 28
- **Henrik H.** Pontoppidans Gade 26 (ArC) 86 19 14 18

Klarls Inger VikærToften 8 (Ris) 86 21 03 83

Klarskov Annette RisvangAllé 31 (ArN) 86 10 88 75
- **Søren** Augustenborgg. 25 H (ArC) 86 11 75 37

Klarskov Søren fotograf
Arnegårdsv. 19 (Åbh) 86 25 52 63

Klasseficeringskontrollen
HolmeParkv. 76 B (Høb) 86 27 60 02

Klassikeren.Dk (Brian Graae)
LykkesholmsAllé 98 (Vij) 86 77 05 00

Klassisk 65 Jægergårdsg. 65 (ArC) 86 13 12 21

Klastrup Ragnhild Kløvervang. 31 (Skd) 86 99 00 65

Klastrups A/S Ærøgade 5 (ArC) 87 30 01 03

Klatremanden ApS Edithsvej 21 (Brb) 86 25 24 12

Klatretræet, Børnehaven
Grenåv. 732 (Skd) 87 13 82 56

Klauber Michael Emmasv. 22 (Brb) 32 20 19 98

Hundborg Klaus Transport Lyøv. 3 (Hat) ... 86 98 06 65

Klaus Rubin Tammerisv. 20 (Ris) 86 17 59 90

Klaus' Vinduespolering & Rengøring
TilstØsterv. 13 (Til) ..... **Hemmeligt nr.**

Klausager Sørensen Knud sognepræst
Kirkebakk. 58 (Bed) 86 93 60 17

Klausbo L FrederiksAllé 176 (ArC) 86 19 67 94

Klausen Anette Sydtoften 34 (Vij) 86 11 82 11
- **Bjarne** Højlundv. 24 (Haj) 86 94 18 40
- **Børge** gdr. Dalstrøget 50 (Ham) 86 96 51 83
- **Cecilia Søndergård**
RosenvangsAllé 198 (Høb) 88 17 37 50
- **Charlotte** M.P.BruunsG. 54 (ArC) 35 10 08 02
- **Claus Bo** Råhøjtoft. 7 (Vij) 86 28 27 47

Klausen Erik Dahl programmør
Manbjergv. 42 (Skd) 86 99 00 56
- **Finn** Solgårdsv. 4 (Hns) 48 28 73 60
- **Frants Mikael** Åboulevarden 57 (ArC) 86 12 09 68
- **Gudrun** PederSkramsG. 9 (ArN) 86 10 39 15
- **Gurli Maya** SkæringParkv. 286 (Egå) 86 74 09 25
- **Hans Verner** Vest.Ringg. 78 (ArC) 86 18 99 74
- **I** Nedergårdsv. 43 (ArN) 86 78 42 44
- **L. Tornehave** BederLandev. 18 B (Bed) 86 93 65 82
- **Inger** Ellemarksv. 10 (ArC) 86 14 30 47
- **Jacob Overgaard** Gebauersg. 2 (ArC) 32 12 56 91
- **Jens Stougaard** Vejlbygade 20 (Ris) 86 22 19 86
- **Jette** Borgerg. 41 (Ham) 87 65 91 30
- **John & Gitte** Mejlbyv. 25 (Hat) ..

Kiebe Jørgen Asmusvej 7 (Hjo) 86 22 71 94
Kieberg Anne Skovbakkev. 53 (Brb) 86 14 42 44
- **Christian** Damsbrovej 51 C (Hin) 86 13 47 27
- **Hans C & Inge Lise** Vestervang 7 (ArC) 86 18 07 40
Kiedal Kristina Degnebakk. 9 (ArV) 86 16 26 34
Kieemann Paul & Karl Høyen
TranbjergHovedg. 90 (TrJ) 86 29 55 93
Kieff Asbjørn Holmstruphøjv. 143 (ArV) 86 24 55 48
- **Elsebeth** Holmstruphøjv. 143 (ArV) ..... **Hemmeligt nr.**
Klein Anna Christina (Anna Klein Og Johnny Koch Petersen) Bymosevej 51 A (ArV) 86 24 62 86
Klein Hardy & Karin Muslingev. 19 (Egå) 86 74 13 31
- **Helle** Violvej 7 (Ris) 86 10 74 00
- **Henrik** Rydersvej 3 (ArN) 86 16 94 23
- **Ib** fabr. TranbjergHovedg. 40 (TrJ) 86 29 37 09
86 29 54 91
Klein Ib smede & maskinværksted
TranbjergHovedg. 40 (TrJ) 86 29 31 22
- **John** dlr. M.P.BruunsG. 62 (ArC) 86 12 44 85
- **Kaj & Elin Josefina Smith**
Skjoldsbjergv. 16 (Spo) 86 21 31 42
- **Lone** Fuglsøvej 51 (Ris) ..... **Hemmeligt nr.**
Klein-Mikkelsen Olaf fuldm.
Høgemosev. 27 (Tri) 86 23 13 24
- **Simon** Hasselvang. 52 (Sol) 86 92 40 00
Kleinstrup Torben Dyrlundsv. 17 (Ham) 86 96 17 76
86 96 19 76
Kiels Hanne & Peter Birkehaven 32 (Lys) 86 22 86 50
- **Johanne** Chr.Molbechs Vej 9 (ArC) 86 13 95 28
- **Jørgen** Kirkevæng. 303 (TrJ) 86 29 15 28
- **Ole** Langballev. 138 (Mår) 86 29 77 88
- **Vibeke & Bent** Morbærvej 11 (Vij) 86 14 90 52
Kielst G Tordenskjoldsg. 32 (ArN) 86 16 34 07
- **Konrad** mask.arb. Havkærpark. 8 (Til) 86 24 20 54
Kielt Fatma Gudrunsvej 40 (Brb) 86 11 35 45
- **Hussein** Højgårdspark. 55 (Tri) 87 48 93 77
- **Khadige** Gudrunsvej 22 (Brb) 35 12 05 24
86 25 38 59
Kiejnstrup Daniel Ringkøbingv. 26 (ArC) 32 21 34 08
Kiejs Malene ØsterbyAllé 220 (TrJ) 86 15 72 06
- **Signe** Skt.PaulsG. 62 (ArC) 86 25 06 07
Kiem Inger Hyldehaven 5 (Lys) 86 22 13 82
- **Lene & Oscar** Bredefeldsv. 4 (Ham) 86 96 31 35
Kiemensen Anne Flintebakk. 130 (Ris) 86 21 10 66
- **Dorte** Skelagerv. 540 (ArN) 86 78 51 05
- **Jesper** Nordborgg. 4 (ArC) 32 16 21 09
- **Ruth** Provstebakk. 4 B (ArV) 86 15 46 97
- **Søren** Lundingsg. 20 (ArC) 32 13 12 79
Kiementiva Anna Risdalsvej 49 (Vij) 88 19 42 33
Kiemmensen Elin Hovv. 92 E (Hat) 86 98 26 94
- **Flemming** Majsmarken 82 (Lys) 86 22 82 43
- **Hans** ThomasNielsenS. 5 (ArC) 32 13 65 22
- **Harry** gdr. Bavnehøjv. 112 (Hat) 86 91 43 29
- **Helle & Palle** Mågevej 4 (Hin) 86 91 17 74
- **Jesper** Risdalsvej 23 B (Vij) 86 14 77 28
- **Kirsten** FrydenlundsAllé 63 (ArV) 86 15 04 62
Klemmensen Murerfirmaet ApS
Kærhusevej 11 (Tri) 86 98 98 48
Klemmensen Murerfirmaet ApS
Merkurvej 1 (Hin) 86 98 70 21
- **Reff** insp. SolbjergHave 11 (Sol) 86 92 98 20
- **Thomas** Gartnervæng. 66 (Hin) 86 15 03 21
- **U.Skovdalsv.** 10 (Vij) 86 14 06 37
Klemmsen Erik Højdedraget 5 (Ham) 86 96 90 72
Klemp Susanne & Lars Johnsen
Parkv. 14 (Høb) 86 27 00 09
Klene Nanne NymarksAllé 236 A (Mår) 48 41 46 75
- **Ingrid Hjorth** LystrupStationsv. 16 (Lys) 86 22 50 92
- **Nicolaj** Lindegårdsv. 5 (Mår) 86 29 80 79
Klepner Susanne Arent
Ørnelunden 17 (Lys) ..... **Hemmeligt nr.**
Klercke John Hørretløkk. 261 (Mår) 86 29 45 47
Kleven Annette & Arne
Rugbjergv. 119 (Vij) 86 28 54 59
Klevin Karsten Thaarup
EdwinRahrsV. 22 (Brb) 32 11 68 52
Klevmoen Jonny Jens Albert
Børupvej 312 (TrJ) ..... **Hemmeligt nr.**
Klibo Christian Carinavej 18 (Høb) 86 14 44 49
Klich Joanna Weronika Dortesvej 3 (Brb) 86 20 16 67
Klidsbjerg Anette Louise
Grøndalsv. 64 (Vij) 86 10 19 40
Klist Inaluk NygårdsAllé 15 (Bed) 86 99 96 53
Klim Forlaget NyTjørneg. 19 (ArN) 86 10 37 00
Klimacentrum Lyngbygårdsv. 50 (Brb) 21 86 88 38
Klimczak Slawomir TilstParkv. 4 (Til) 86 21 14 09
Klimodan A/S Nydamsvej 45 (Høg) 86 92 30 64
86 92 34 33
86 92 36 71
Klindt Dorthe & Torben Mærcher
Birkebakk. 12 (Lys) 86 22 20 10
Kling Karin Sønder Alle 20 (ArC) 86 12 26 32
- **Poul** Frederiksg. 76 (ArC) 86 76 06 16
- **Tommy** CarlJensensV. 23 (Vij) 86 14 92 94
Klinge Christian Graabek
Agermvej 13 (Bed) 35 12 27 72
- **Claus** Skovsving. 10 (Hns) 87 85 05 06
- **Ebba** KastrupsAllé 12 (Hat) 86 91 51 40
- **Erik** Solsortev. 4 (Hin) 35 12 44 86
- **Marchen** Drabyv. 14 (Ris) 86 17 62 62
- **Mikael** Sejrs Alle 7 (Ris) 86 17 39 59
- **Pia Borregaard & Thomas Jessen**
Ribesvej 7 (Ris) 86 17 05 39
- **Søren** Ribesvej 6 (Ris) 86 17 43 14
Klingenberg Bjarne Gotthard
Augustenborgg. 23 (ArC) 86 14 51 10
- **Dorte** Skodshøjen 47 (Ris) 86 21 58 01
- **Ove** Stokrosev. 55 (Bed) 86 93 65 39
Klinger Marius Skejbygårdsv. 180 (Ris) 62 61 92 33
- **Roland** Råhøjen 15 (Vij) 35 11 19 52
Klinges Tegnestue Arkitekter M.A.A.
arkitekter (M.A.A.)
SørenFrichsV. 38 D (Åbh) 86 15 47 77
Se annonce under:
Arkitekter
Klinggård Lis lær. Starupvej 9 C (Mal) 86 93 72 36
Klingsten Elsebeth Skt.PaulsG. 10 (ArC) 86 13 37 22
Klingsten Peter Advokat
Skt.PaulsG. 10 (ArC) 86 12 33 56
Klinik For Biomedicin (Bianca Ganzhorn)
Østerg. 1 (ArC) 86 18 38 81
Klinik For Fodterapi (Lene Søkilde Gantriis)
Bystævnet 4 A (Lys) 86 22 99 93
Klinik For Fodterapi
Chr.WærumsG. 20 (ArC) 86 13 45 08
Klinik for Fodterapi Farrevej 44 A (Gal) 75 33 08 70
Klinik For Fodterapi
Hammershøj. 39 (ArV) 86 10 11 44
Klinik For Fodterapi
Hovedgaden 52 A (Brb) 86 25 11 73
Klinik For Fodterapi
Hovedgaden 52 A (Brb) 86 26 30 77
Klinik for Fodterapi Ndr.Ringg. 117 (ArN) 86 10 07 33
Se annonce under:
Fodbehandling: Fodterapeuter
Klinik for fodterapi Samosvej 8 (Hjo) 29 92 75 30
Klinik For Fodterapi v./ Rita Hansen
Skanderborgv. 6 (ArC) 86 11 44 41
Klinik for Fodterapi v/ Peter Svane
Sletterhagev. 1 (Ris) 86 17 47 44
Klinik For Fodterapi (Ulla Dennild og E. Kristensen) Thorvaldsensg. 3 (ArC) 86 12 45 29
Klinik for Fodterapi (Anne Alexandersen)
Tingv. 18 (Hns) 86 99 53 33
Klinik for fodterapi (Lene H. D. Nielsen)
Tordenskjoldsg. 8 (ArN) 23 23 68 90
Se annonce under:
Fodbehandling: Fodterapeuter
Klinik for Fodterapi
TranbjergHovedg. 46 (TrJ) 86 29 51 55
Klinik For Fodterapi (Gitte Horsbøl)
Ønsbækvej 16 (Skd) 86 99 21 75
Klinik for Fodterapi Østerg. 9 (ArC) 86 13 07 02
Klinik for fodterapi Østervæng. 68 (Hat) 20 30 05 99
Klinik For Fodterapi Ditte Kristensen
Dybbølvej 1 (Ris) 86 17 55 72
Klinik for fysioterapi & akupunktur (Morten Hansen) Bymosevej 43 (ArV) 21 73 92 44
Klinik For Fysioterapi Peter Kjær
Hørretvej 16 C (Mår) 86 29 78 89
Klinik for Krops og psykoterapi
Nørre Alle 22 (ArC) 86 20 11 88
Klinik For Tand-Mund - Og Kæbekirurgi
Prismet I/S Viborgv. 3 (ArC) 86 19 27 04
87 30 08 70
Klinik For Terapi/Personaleudv. Peter Hjerrild Frederiksg. 76 A (ArC) 70 22 88 35
Klinik Reverse Birgith Solveig Vlö Sandå
Lassen IvarHuitfeldtsG. 41 (ArN) 50 59 89 88
Klinik Unik/Pia Laier Nørre Alle 26 (Høg) 86 47 42 44
Klinikken I Lystrup
Sønderskovv. 12 A (Lys) 25 57 33 00
Klinisk Ernæringsforskning
Tage-HansensG. 2 (ArC) 86 19 43 35
Klinisk Tandtekniker (Mette Kønig)
Dannebrogsg. 20 B (ArC) 86 25 55 07
Klinisk Tandtekniker Michael Dybmose
klinisk tandtekn. Sønderg. 19 (Gal) 86 94 77 77
Klink Benny informat.ch. Byvæng. 7 (Hin) 86 98 80 28
- **Charlotte & Erik Sørensen**
Hammelv. 49 A (Hat) 86 98 04 55
Klinkby Ann-Luise Alsv. 35 (Ris) 86 18 35 25
- **Jørgen** Jegstrupv. 123 (Hss) 86 29 18 16
- **Signe Agger** Lykkegårdsv. 372 (Spo) 35 55 87 09
- **Vagn** Skejbygårdsv. 142 (Ris) 86 21 39 01
Klinke Birgit & Poul Kronborgv. 4 (Til) 86 24 77 33
- **Edith** Barthsgade 22 (ArN) 86 16 34 06
Klinke Ilse Enslevv. 8 (Hss) 86 28 78 00
- **Kim** Heibergsg. 21 (ArC) 48 41 36 60
Klinker Jan T. & Helle Daustrand
Bakkedraget 9 (Høb) 86 27 12 21
Klint Børge konsulent
BredkærTværv. 17 (Egå) 86 22 10 80
Klintby Michael
Elgårdsmindelund. 15 (Høg) 86 19 13 40
Klintemark Christian Adslevvej 26 (Høg) **Hemmeligt nr.**
- **Mogens** Brunhøj 80 (Høg) 86 92 38 66
Klintholm, Børnehaven
Vadstedv. 110 (Ham) 86 96 89 64
Klintrup H værkfør.
LudvigHolbergsV. 15 (Åbh) 86 25 70 31
- **Karin** Skelagerv. 437 (ArN) 86 10 96 31
Klintrup Østergård Aps
KlintrupHedev. 15 (Spo) 86 96 81 51
Klinte Kamilla Brammersg. 7 (ArC) 86 19 06 71
Klip og Krøl (Birthe Pedersen)
Tinbækpark. 79 (Gal) 86 94 41 20
Klip Og Krøl Salon JensBaggesensV. 4 (ArV) 86 10 48 90
Klip og Parykdutikken (Zahra Ghafari)
M.P.BruunsG. 60 (ArC) 86 13 47 51
Se annonce under:
Frisører
Klippe Centret (Marian Birk)
Koltbsterv. 33 (Hss) 86 28 51 50
Klippe Shoppen Østerg. 11 (Ham) 86 96 27 23
Klippe-stedet (Bente Bille)
Koltbsterv. 18 (Hss) 86 28 17 55
Klippehjørnet (Carina Povlsen)
Nørre Alle 30 (Høg) 86 92 43 35
Klippehjørnet (Carina Povlsen)
Østergårds Alle 227 (Høg) 86 92 32 88
Klippekælderen Tordenskjoldsg. 67 (ArN) 86 16 97 35
Klippestudie Salon Thomas
Kristiansgårdsv. 2 (Bed) 22 45 73 75
Klippestudio (Zeliha Evcil) Nørreg. 30 (ArC) 86 19 19 01
Klippestuen Silkeborgv. 234 (Åbh) 86 15 87 85
Klippezonen (Lone Nielsen)
Grønkærv. 20 (Sab) 96 94 04 03
Klit Elisabeth Erslevv. 75 (Hat) 86 98 26 73
- **Grethe** Sønderskovv. 61 (Lys) 86 22 56 71
- **Henning** salgsch. Tokkerbakk. 58 (Ris) 86 21 12 25
- **Inger** Strandagerv. 6 (Egå) 86 22 90 40
- **Inger-Lise** RoukærAllé 17 (Høb) 86 10 03 08
- **Jesper** JensBaggesensV. 114 (ArN) 86 17 84 39
Klit-Johansen Margrethe
Præsteager 142 (ArN) 35 13 93 85
- **Jonas P** MarselisborgAllé 34 (ArC) 87 43 00 04
- **Lene Mottke** Stokrosev. 85 (Bed) 86 93 83 11
Klitbjerg-Nielsen Kasper
Østbanetorv. 7 (ArC) ..... **Hemmeligt nr.**
Klitbo Vibeke Langeliniepark. 15 (ArC) 86 18 95 94
Klitgaard Amalie
Bronzealdervæng. 10 (ArV) 32 18 53 19
- **Dorte & Niels** Hindhøjen 86 (Hin) 86 98 86 58
- **Elva Ragnhild** fru Rymarken 110 (ArV) 86 15 12 05
Klitgaard Finn, Brolæggermester ApS
TrigeMøllev. 256 (Tri) 86 23 02 89
fjk@tdcadsl.dk
www.finnklitgaard.dk
- **Ingelise** Munkebakkev. 40 (Egå) 86 22 50 06
- **John** Engskovtoft. 10 (Skd) 86 99 06 80
Klitgaard Jørn lag.eksped.
RosenvangsAllé 135 (Høb) 86 11 08 19
- **Jørn** offsetmedhj. Kyøvænget 20 (Til) 86 24 28 17
- **Kirsten & Helge** Hattemagertoft. 26 (Høb) 86 29 57 45
- **Knud** Tinghøjv. 90 (Skd) 86 99 19 54

Kontanter?
Find pengeinstituttet I De Gule Sider®

Lars Klitgaard
Tømrermester
Jadevej 36
8541 Skødstrup
20 40 22 37
www.lars-klitgaard.dk

Klitgaard Lars Jadevej 36 (Skd) 86 99 25 31
Se annonce under:
Tømrere
- **Lars** bankass. Vestergårdspark. 27 (Hss) 86 11 46 41
- **Lis** SkæringHedev. 432 (Egå) 86 22 86 11
- **Lis** Vest.Ringg. 200 (ArC) 86 19 38 19
- **Lone Lysdal** Birkevang. 26 (Sol) ..... **Hemmeligt nr.**
- **Lone Marianne** HansOlsensV. 18 (Egå) ..... **Hemmeligt nr.**
- **Louise** KrekærlundsAllé 145 (Mal) 86 29 89 83
Klitgaard-Lund Anders Voldbækvej 9 (Brb) 86 26 07 76
- **Mads** Skræddergyden 14 (Ham) 86 96 36 40
- **Preben** Marstrandsg. 18 (ArC) 86 12 63 62
- **Preben Bjarup** Hirsevæng. 12 (Gal) 87 45 46 47
- **Tina** Rønvangen 74 (Hin) 86 91 06 76
- **Torben** Elmehaven 93 (Lys) 86 22 73 32
- **Uffe** Strandagerv. 22 (Egå) 86 22 92 19
Klitgård Ulla & John Børupvej 154 (TrJ) 86 72 05 11
- **Aage** Gråsteng. 8 (ArC) 86 14 30 25
Klitnæs Sven & Charlotte
Ønsbækvej 21 (Skd) 86 99 01 70
Klitt Helle Hougårdsv. 39 (Brb) 86 26 26 42
Klitte Diana Kastedvej 15 (Til) 86 24 63 98
- **Grete** Tornballev. 57 (Til) 86 24 06 94
Klitte Og Jensen Tømrer Og
Snedkerforretning A/S Bogev. 14 (Hin) 86 91 00 78
86 91 00 88
- **Torben** Lyøv. 20 (Hat) 87 61 05 07
Kliver Anders SolbjergHedev. 83 (Sol) 86 21 60 30
- **Bent** skibsfør. Kringelvej 8 (Hns) 86 99 53 60
Klix Kommunikation BjørnholmsAllé 4 (Vij) 70 20 13 95
Klixbyll Asta Augustenborgg. 21 A (ArC) 86 14 97 10
Klixbüll Mogens o.mont.
Lollandsg. 65 (ArC) 86 19 01 75
- **Nick & Katrine J.** Vittenv. 80 A (Hin) 86 91 28 61
- **Preben** Byagervej 116 A (Bed) 86 93 74 54
Klk Revision (Kaj Lokmann Knudsen)
Kappelsdal 41 B (Ham) ..... **Hemmeligt nr.**
Kloak og Industriservice Midt
Kringelvej 8 A (Egå) 70 13 25 55
Kloakmesteren Gml.Oustrupv. 21 (Mke) 86 97 42 20
Se annonce under:
Kloakmestre
Kloakmesteren Snerlevænget
Snerlevæng. 2 (Høg) 21 90 42 34
Kloborg Jan sparekas.best.
Hvedevej 50 (Gal) 86 94 68 88
Kloch Frisør Frederiksg. 12 (ArC) 86 12 18 96
Kloch Lene Vesterg. 44 (ArC) 75 91 04 44
Kloch Lene Fysioterapi Vesterg. 44 (ArC) 40 27 37 86
Klodos Irene Kirsebærhaven 57 (Lys) 86 22 53 83
Klodshans, Børnehaven Louisev. 31 (Brb) 87 13 84 27
Klogborg Peter Emmasv. 6 (Brb) 32 10 98 67
Klok Grethe Ringgårdsv. 4 A (Høb) 86 11 68 05
- **M** Nørreport 91 (ArC) 86 18 87 52
Klokkenbiomsten Ebeltoftv. 40 (Mke) 86 49 20 24
Klokker Mathias Carl Parkv. 15 (Mke) 32 18 39 38
Klokkervej Fritidshjemmet
Klokkerv. 53 (ArV) 86 15 89 39
Klokkeskoven, Den Integrerede
Institution Klokkeskovv. 11 (Vij) 87 13 83 87
Klokmose Clemens Nylandsted
Trøjborgv. 8 A (ArN) 78 78 27 55
- **Karin & Niels Henrik Dam**
Møllebakk. 49 (Hin) 86 91 15 89
- **Preben** Kridthøjvænge 68 (Høb) 86 24 45 85
Klokner Lis Hirsevæng. 36 C (Gal) 86 94 36 09
Kloppenborg Anders andkl
Sønderport 1 (ArC) 86 49 28 82
- **Dorthe** Grimsbrov. 9 (Hjo) 87 47 08 01
- **Gitte & Flemming Jørgensen**
Sletholmsv. 9 (Odd) 87 48 06 06
Kloppenborg Madsen Erik og Annette
Degn lekt. Gyvelbakk. 13 (Lys) 86 22 58 66
Klose Andreas Østerløkk. 32 (Til) 32 16 46 95
- **Karl** RundhøjAllé 116 (Høb) 82 43 65 11
Kloster Anders Torstilgårdsv. 2 (Til) 32 17 13 89
- **Bjarne** BrabrandSkovv. 61 (Brb) 86 25 79 17
- **Emma** plejer. Tordenskjoldsg. 40 (ArN) 86 16 42 79
- **H Lindvald** kont.ass. Kærgårdspark. 2 (Sol) 86 92 42 15
- **Jacob** Klokkerfaldet 11 (ArV) 86 75 08 12
- **Jens** Lykkensdalsv. 141 (Brb) 86 52 47 78
- **Michael** Sjællandsg. 88 (ArC) 35 11 04 89
Kloster Mogens forr.før.
Hørgårdsv. 24 (Ris) 86 17 55 41
- **Mogens** hovedkass. VejlbyCenterv. 53 (Ris) 86 21 43 78
- **Rasmus Berg** Daugbjergv. 22 (ArC) 32 11 28 66
Klosterborg Kickan Fåborggade 10 (ArC) 86 12 56 20
Klostergadecentret, Igstitutioner m.m.
for Pensionister Klosterg. 35 (ArC) 86 19 25 30
Klostergaard Anja Ryhavevej 5 A (ArV) 86 26 17 11
- **B** Tornebakk. 64 (Ris) 86 21 59 79
- **Birgitte** OlfertFischersG. 3 (ArN) 86 27 83 89
- **Gerda** sekr. Augustenborgg. 27 (ArC) 33 22 13 23
- **Kirsten** Østoftten 5 (Egå) 86 22 65 59
- **Louis & Susie Hansen**
Skelagerv. 226 (ArN) 86 10 94 40
- **Margrethe** Neptunvej 50 (Vij) 86 11 34 49
Klostergård Marianne
SolbjergSøv. 14 (Høg) 86 92 95 11
- **Phillip Reppien** Højgårdsv. 55 (Høg) 86 94 59 03
- **Rikke** Kirkebakk. 39 (Bed) 87 47 53 52
- **Torben** Elbækvej 3 (Ris) 86 17 35 52
Kloth Lene Betulavej 27 (Hss) 86 28 10 45
Kloyer Martin Daugbjergv. 22 (ArC) 86 19 99 99
Klub After Dark Toftev. 53 (Høg) 87 69 61 77
Klub 5, Klubben ElstedSkolev. 2 (Lys) 86 22 55 76
Klub 6 ApS Telefonsmøgen 6 (ArC) 86 19 86 19
Klub Sirius Ladingv. 12 (Gal) 87 54 68 37
Klub 210 SkæringSkolev. 210 (Egå) 87 13 80 78
Klub 3 Charlottev. 3 (Brb) 51 15 56 20
Klubben HI FI Europapl. 4 (ArC) 86 13 99 11
Klubben I Tovshøj, Ungdomsklubben
Janesvej 2 (Brb) 86 75 98 18
Klubben Spættevej (Thomas Tranberg)
Spættevej 2 (ArV) 86 15 25 50
Klubberne PeterFabersV. 35 (ArV) 86 27 82 46
Klubhæftet I/S Odensegade 38 (ArC) 40 84 81 95
Klubkonsulenten - Inspiration & Layout
Solstien 14 (ArV) 86 15 04 31
Klub2teket, Klubben
Kappelvæng. 52 (ArV) 87 13 81 09
Kludemanden HarlevKirkev. 1 (Haj) 86 94 17 49
Klug Anna Maj IvarHuitfeldtsG. 69 (ArN) 32 11 10 94
- **Birgitte & Jens Albertsen**
Birkhøjen 42 (Hin) 86 91 24 43
- **Martin** Pallisvej 42 (Brb) 32 20 22 05
- **Tejs** Drosselvej 10 (ArV) 86 16 20 06
Kluijeff Robert Bøgev. 5 A (Vij) 86 11 06 76
Klungreseth Oddvar Nils
Bjerringsv. 4 (Brb) 86 26 59 39
Klyngehusene Damagervej 2 A (Vij) 87 34 02 22
Klysner Janne & Jesper Marcussen
Valdemarsg. 31 (ArC) 86 19 48 69
- **Stine** Ekkovej 2 (Hin) 32 18 26 49
Klöver Jens Sjællandsg. 90 B (ArC) 86 13 60 24
Klöver Lissi & Knud Fårupvej 12 (Mke) 86 37 75 73
- **Per Vingaard** DeMezasV. 14 (ArC) 86 12 23 40
- **Søren** Mejløvæng. 26 (Tid) 86 24 06 52
- **Ulla Vingaard** børneh.pæd.
Langelandsg. 35 (ArC) 86 19 09 97
Klövers Big Band Vester Alle 15 (ArC) 86 20 16 88
Klyve Dorte & Bo Blaabjerg
Byagervej 137 (Bed) 86 18 27 10
- **Solveig & Jørgen Theis Petersen**
Byagervej 191 (Bed) 86 19 52 35
Klæbel H direktør og cand.pharm.
Dalvangen 60 (Høb) 86 27 32 15
Kläning Jakob Mustrupvej 177 (Mår) 86 29 08 05
- **Ulrik Kaysen** lektor mag.scient.
Obstrupvej 12 M (Mår) 86 29 43 71
Klærke Anette Sletterhagev. 55 (Ris) 86 17 44 60
- **Else Marie** Frederiksg. 31 (ArC) ..... **Hemmeligt nr.**
- **Inge Lise** Karensvej 29 (Brb) 86 25 41 55
Klærke-Olesen Anne Leth
Rosenhøj 1 C (Vij) ..... **Hemmeligt nr.**
- **Sofie** Jægergårdsg. 2 A (ArC) 32 12 47 76
Klæth K BrobjergParkv. 41 (Egå) 86 22 56 11
Klæppel Monica Tovsej 83 (Åbh) 86 75 90 21
- **Wilhelm** SørenFrichsV. 98 (Åbh) 86 25 71 60
Klævdal John Ivar Strandvangsv. 88 (Egå) 86 22 60 09
Kløve Anne Marie lær. Egebjergv. 14 (Brb) 86 26 39 13
- **Dorthe** Joh.BaunesPl. 20 (ArC) ..... **Hemmeligt nr.**
- **Jytte & Erik** Snebærvej 3 (Høb) 86 27 28 18
- **Louise** Ørnehøjen 3 (Lys) 86 21 97 37
- **Mette** Frodesgade 14 (Vij) 32 12 51 55
- **Mette & Morten** Frodesgade 14 (Vij) 86 11 33 88
- **Trine** Langager 21 (Hns) 32 15 08 58
Kløverparken, Børnehaven
Rødkløverv. 4 (ArN) 86 16 74 54
Kløverparkens Nærbutik
Jordbrovej 7 (ArN) 86 16 92 21
Kløverpris Henrik Paulsen
Præstegårdsv. 59 (Mår) 86 72 23 24
Kløvervangen Det selvejende plejehjem
Hjarnøgade 5 (ArC) 87 49 15 15
Kløvning Jørn-Anders Hassebakk. 47 (Hss) 35 11 01 01
Klöverparken Ravnsbjergv. 14 (Brb) 86 26 39 13
Kmagm Ejendomme ApS
BederLandev. 31 (Bed) 29 72 44 86
Kmagm Trading ApS BederLandev. 31 (Bed) 29 72 44 86
Kn Rengøring Og Vinduespolering
Klamsagerv. 13 (Åbh) 86 18 54 58
Kna Bøggildsv. 40 (Hjo) 61 67 99 81
Knack Ellen Margrethe Myrholmsv. 4 (Vij) 86 14 86 51
Knage Jens GustavHolmsV. 39 (ArN) 86 16 74 88
- **Karen** børnehavelærerinde
Brorsonsv. 10 (Vij) 86 14 79 02
- **Torben** Barthsgade 17 (ArN) 86 16 43 31
- **Tove** børneh.lær. Ormslevbakk. 18 (Vij) 86 26 17 65
Knagstrup Maskinstation I/S
Baunehøjv. 6 (Hns) 86 99 93 42
Knak Jens Willemoesg. 66 (ArN) 35 12 64 92
- **Jesper Benthin** Norsgade 30 (ArC) 32 12 01 41
Knakkergaard Elsebeth & K
Åmarksvej 36 (Egå) 86 75 12 70
- **Henrik Bak** Vestermølev. 248 (Tri) 86 23 16 90
- **Kaare** Kornmodsbakk. 180 (ArV) 86 75 12 76
- **Martin** Bjødstrup Mose,Havef 22 (Høb) 32 11 71 46
Knap Anni Ildvad Hingevej 1 (Hat) 86 98 98 06
- **Camilla** Tingv. 15 A (Hns) 86 99 79 76
- **Henrik** konsulent Manbjergv. 25 (Skd) 86 99 17 26
- **Marianne & Jens Rabjerg**
Bøgebjergv. 9 (Høb) 86 27 68 76
86 78 24 36
Knappe Niels Højager 36 (Hjo) 86 22 93 89
- **Ulla Steen** Flakvej 24 (Ris) 86 17 30 73
- **Urban** mej.ist Sensommerv. 81 (Hjo) 86 99 25 94
Knarborg Malene Grønneg. 87 (ArC) 35 12 30 61
Knasten Spejderhytten
KragelundsAllé 7 (Høb) 86 27 58 23
Knebel Vig Invest ApS
Ndr.Strandv. 37 (Ris) 87 41 63 41
Knickering Lenette Mellemtoft. 12 E (Egå) 86 16 22 95
Knigge Birte Mejerivæng. 7 (Hat) 86 43 84 15
Knight Anette Jernalderv. 221 (ArV) 88 19 88 49
Knoblauch Gerda Hørgårdsv. 17 (Ris) 86 17 23 56
- **J** mask.mest. Markskell. 61 (Mal) 86 93 34 00
- **Jesper & Helle Carlsen**
Trøjborgv. 58 (ArN) 86 10 61 74
- **Mette** Revelhøjv. 28 (ArN) 86 10 10 09
- **Simen Avlund** BrobjergParkv. 79 (Egå) 32 16 96 42
Knold og Tot, Frisør (Pia Husth)
Norsgade 26 (ArC) 86 20 92 66
Knoll Annamaria
Pottemagertoft. 111 (Høb) 86 27 18 35
Knoop Thomas Brammersg. 4 (ArC) 86 13 48 00
Knop Egon Porsevæng. 64 (Gal) 86 94 64 41
- **Ejner** bag.mest. Brendstrupv. 88 (ArN) 86 16 93 20
- **Hans** Vestervangsv. 64 (Ham) 86 96 13 75
- **Jette & Chris Chirholm**
Østervæng. 72 (Hat) 86 28 09 65
Knopp Lotte Merete Mejlg. 71 (ArC) 86 13 77 55
Knuth Flemming Joh.BaunesPl. 4 (ArC) 86 19 47 10
- **Flemming Kirkegaard**
Skovgårdsvæng. 396 (TrJ) 86 72 59 19
- **Fritz H** kleinsm. Havkærvæng. 152 (Til) 86 24 21 25
- **Heinrich** Ormslevv. 68 (Vij) 82 43 76 01
- **Jan** Mejlbyv. 690 B (Hjo) 86 99 85 11
- **Kirsten** Præstetoft. 19 (Bed) 86 93 78 07
- **Peter** Skolslyngen 5 (ArV) 86 16 73 80
Knowentia Software Aps
Margrethepl. 3 (ArC) 70 27 80 20
Knowtheirname Falstersg. 48 (ArC) 61 37 54 36
Knub Flemming Højgårdshaven 31 (Hin) ..... **Hemmeligt nr.**
Knud Høi A/S Holmstrupgårdv. 3 A (Brb) 87 45 08 65
87 45 08 66
Knud Larsen/ Liselotte Christensen
KastedTværv. 22 (ArN) 86 18 85 10

Knud Pedersen A/S Skt.ClemensT. 6 (ArC) .. 86 12 17 99
Se annonce under:
Guld- og sølvsmede samt juvelerer
Urmagere
Knude Birthe Klitrosev. 4 A (ArN) 86 10 56 90
Knude Mariann & Arne Sørensen
Toftagerv. S (Vij) 86 11 39 67
Knudgaard Bo Spongpark. 54 (Høg) ..... **Hemmeligt nr.**
- **Bo & Charlotte R** Spongpark. 54 (Høg) 86 92 24 32
Knudsbo Nina Sandbakken 71 (Høb) 86 27 05 47
Knudsen A Odensegade 41 (ArC) 86 18 45 40
- **Alf** Sverigesv. 14 (Hat) 86 98 25 75
- **Alice** lær. Jernalderv. 253 A (ArV) 86 40 59 60
- **Allan** Bronzealderv. 69 (ArV) ..... **Hemmeligt nr.**
- **Allan** Grøndalsv. 144 (Vij) 88 19 81 35
- **Allan** Højgårdsv. 75 (Høg) 87 94 94 12
- **Anders-Peter & Bodil**
Kirkevæng. 313 (TrJ) 86 29 17 66
- **Anders Riegels** SaralystAllé 15 (Høb) 32 15 17 04
- **Anette** FunchThomsensG. 4 (ArN) 86 14 47 70
- **Anita** Borupv. 10 (Hns) 86 99 26 36
- **Anita** Gyvelvæng. 4 (Hns) 97 70 47 32
- **Anita Klitgaard** Ødumv. 3 (Hat) 98 57 37 33
- **Ann E.** Laurvigsg. 4 (ArN) 86 16 38 90
- **Anna** Vest.Ringg. 202 (ArC) 86 12 40 29
- **Anna Lise** børnehavelærerinde
TietgensPl. 9 (ArC) 86 13 90 87
- **Annalise** DalgasAvenue 130 (ArC) 86 19 39 10
- **Anne** Nørrevangsv. 2 D (Ham) 97 25 22 37
- **Anne Birch** NyTjørneg. 40 (ArN) 86 16 02 07
- **Anne Katrine** Vesterbrog. 29 (ArC) 86 12 13 19
- **Anne & Jan** SkæringHedev. 226 (Egå) 86 74 34 71
- **Anne-Lise Hedegaard** Øster Alle 49 (Vij) ... 86 11 01 02
- **Anne-Lise Jacobsen** Åbenrågade 17 (ArC . 86 14 67 91
- **Anne Margrethe** Skovvangsv. 158 (ArN) .. 86 16 12 12
- **Anne-Marie** Ø.Kringelv. 1 A (Egå) 86 22 33 37
- **Anne Mette Lundborg**
TranbjergTværv. 7 (TrJ) 86 29 16 12
- **Anne Mette Ravn** Reginehøjv. 51 B (ArN) . 86 92 42 02
- **Annelise Kathrine** Vest.Ringg. 204 (ArC ... 86 12 97 73
- **Annette** Helgesv. 6 (Hat) 86 91 57 77
- **Anni** Stendalsv. 5 (ArV) 86 16 67 60
- **Anni** Torvevæng. 3 (TrJ) 86 24 03 11
- **Annie** AdelineGeneev. 3 (Hin) 86 96 51 69
- **Annie Elberg** Majsmarken 14 C (Lys) 86 22 58 08
- **Arne** Tingv. 71 (Hns) 86 97 50 86
- **Arne** elektr. SkæringParkv. 3 B (Egå) 86 74 00 73
- **Arne G & Jane Holmstrup**
Tingmosev. 4 (Ham) 86 96 12 15
- **Arne & Else** Egevænget 7 (TrJ) 86 29 40 31
- **Axel Møller** Julivej 15 (ArV) 86 15 99 81
- **B** Frichsvej 3 (Gal) 86 94 40 99
- **B E** togfør. Vest.Ringg. 236 (ArC) 86 12 17 21
- **Bent** Bynkefuglev. 5 (Mke) 86 37 76 12
- **Bent** JensBaggesensV. 72 (ArV) 86 10 72 57
- **Bent** Rytterv. 59 (Ham) 86 96 20 42
- **Bent** SabroSkovv. 24 (Sab) 86 94 88 01
- **Bent Palle** Smedevæng. 67 (Gal) 86 94 71 52
- **Bent Vestergaard** Teglbakk. 27 (Høb) 87 36 09 26
- **Bente** Hougårdsv. 44 (Brb) 86 26 24 50
- **Bente** Ormslevv. 35 (Vij) ..... **Hemmeligt nr.**
- **Bente Holt** Stationsv. 13 (Bed) 32 14 02 79
- **Betina L** Ellebrinken 12 (Lys) 86 22 84 01
- **Betty Johanne** Nygårdsv. 2 (Høb) 86 27 02 59
- **Birgit** OlafRudesV. 40 (Høb) 86 10 89 90
- **Birgit Rishøj** Vestergårdsv. 16 (Vij) 86 11 83 45
- **Birgitte** Bülowsgade 55 (ArC) 86 18 42 53
Knudsen Birgitte
Hjortshøj Stationsv 34 (Hjo) 86 22 85 29
- **Birgitte** N.P.Schølersv. 17 A (Ham) 86 96 54 43
- **Birthe** Trillegårdsv. 160 (ArV) 86 68 85 75
- **Birthe Bach** Hjulbjergv. 30 A (Høb) 86 27 76 40
- **Birthe Gravgaard**
Bronzealderv. 229 (ArV) 86 94 35 72
- **Bjarne** Brendstrupv. 17 (ArN) 32 15 68 70
- **Bjarne** Hjortensg. 16 B (ArC) 32 15 37 44
- **Bjarne** Rødkærvej 10 (Sab) 86 24 14 45
Knudsen Bjarne afd.ing.
Bavnegårdsv. 87 (Hss) 86 28 12 49
- **Bjarne** finmek. Teglvangsv. 70 (Hns) 86 99 50 85
- **Bjarne** statsaut. revisor
Svendgårdsv. 51 (Bed) 86 93 67 76
- **Bjarne B & Joan H** OrholtAllé 85 (TrJ) 86 26 10 77
Knudsen Bjarne Bremer og Joan Hald
TerpSkovv. 56 (Vij) 86 29 10 77
- **Bjarne Eligaard** bygn.snedk.
Krajbjergv. 25 (Hns) 86 29 25 17
- **Bjarne Kristian** Sejrsg. 1 (ArC) 86 19 34 64
- **Bodil** Kirkevæng. 313 (TrJ) ..... **Hemmeligt nr.**
- **Bodil Rønne** cand.mag.
Helgenæsg. 14 (ArC) 86 13 11 83
Knudsen Brdr. Malerfirma ApS
Brendstrupv. 44 (ArN) 86 24 14 50
Se annonce under:
Malere
- **Britta** Stenrosev. 43 (Bed) 86 93 83 37
Knudsen Britta Timm stud.mag.
NyTjørneg. 24 (ArN) 86 16 30 70
- **Børge** chauf. Ålykkevej 11 (Hat) 86 98 03 93
- **Børge & Birthe** Bushøjvæng. 27 (Høb) 86 27 72 10
- **Camilla Moesgaard** Aneskilde 8 (Hin) ... **Hemmeligt nr.**
- **Caridad** B.S.IngemannsV. 39 (Åbh) 86 15 73 90
- **Carl Asbjørn** JuliusBechgaardsV. 8 A (ArC .. 86 14 12 18
- **Carl Jelsbak** RundhøjAllé 47 (Høb) 86 11 53 26
- **Carlo Bonnesen** Smedevæng. 55 (Gal) .. **Hemmeligt nr.**
- **Carsten** Hvidbjergv. 22 (Tri) 86 23 11 65
- **Carsten Bjerre** Haraldslundv. 10 (Hin) 86 98 52 39
- **Carsten Blaabjerg** Sverigesv. 17 (Hat) 86 98 29 98
- **Carsten & Dorthe** Østerlækk. 50 (Til) 86 24 33 02
- **Christian** Birkedalsv. 15 (Vij) 86 15 53 70
- **Christian Juul** Smedevæng. 14 (Gal) 86 94 57 05
- **Christian & Gitte Mejer**
Præsteager 197 (ArN) 87 42 99 98
- **Conny** Grønneg. 8 (ArC) 86 18 78 13
- **D** Vermundsv. 22 (Hat) 86 98 05 12
- **Dan** Nagelsvej 11 (Høb) 86 27 40 76
- **Danny** Ørslevv. 53 (Hat) 86 91 44 66
- **Dennis** Ingersvej 11 (Brb) 32 15 21 14
- **Dennis** Ørstedvej 19 A (Sol) 86 92 99 09
- **Dorthe** lægesekr. Ørnelunden 10 (Lys) 86 22 17 77
- **E** Ellerupvej 13 (ArN) 86 16 39 94
- **E B** Jernalderv. 273 B (ArV) 86 24 03 86
- **Edith** Aptrupvej 90 (Ham) 86 96 54 60
- **Edith** Klævervang. 52 (Skd) 86 99 03 35
- **Egon** SkæringHedev. 64 (Egå) 86 22 48 56
- **Egon** blik.sl. Almindingen 15 (ArV) 86 16 11 75
- **Ejler** mek. Tranbjergv. 29 (TrJ) 86 29 18 20
- **Ejnar** Rønnebærvæng. 28 (Gal) 86 13 16 64
- **Ejner** Nyager 8 (Hin) 86 91 28 22
88 16 41 53
- **Elin** Hardangerv. 7 (ArN) 86 16 32 74
- **Elin** Ryv. 110 (Gal) 86 94 44 69
- **Elise K** Langvad 20 (Egå) 86 22 62 34
- **Ellen** GodfredHansensV. 10 (ArN) 86 16 61 92
- **Ellen** Klævervang. 35 A (Skd) 86 99 00 67

Knudsen Ellen Nygårdsv. 2 (Høb) 86 14 33 62
- **Ellen Birthe** Dr Margrethes Vej 19 (ArN) 86 16 88 01
- **Ellinor** Hvedebjergv. 52 (Brb) 86 25 31 13
- **Else** Byagervej 119 H (Bed) 86 93 63 14
- **Else** Kirkegårdsv. 53 (ArC) 87 39 10 31
- **Else** MarselisBoul. 22 (ArC) ..... **Hemmeligt nr.**
Knudsen Else Skanderborgv. 179 (Vij) 86 11 63 22
- **Else** Solvangsv. 7 C (Mke) 86 37 72 84
- **Else** fuldm. TrankjærVænge 82 (TrJ) 86 14 84 10
- **Else Flarup** IngerslevsPl. 2 (ArC) 86 11 92 84
- **Else Marie** Ibsvej 6 (Skd) 86 99 19 21
- **Else Marie** Kridthøjv. 23 (Høb) 86 27 24 08
- **Emma** Brendstrupv. 90 (ArN) 86 16 75 71
- **Emmy Emilie** Skolevang. 20 C (Hns) 86 37 20 34
Knudsen Erik SabroSkolev. 22 (Sab) 86 94 80 63
- **Erik** SimonsensHave 15 (Hin) 86 91 06 66
- **Erik** cand.oecon. Sabrovej 44 (Sab) 86 24 34 23
- **Erik** vognmd. Teglbækvej 27 (Hss) 86 28 98 80
- **Erik Ken** Jernalderv. 68 (Brb) 88 17 55 30
- **Esben Hyldborg** Manbjergv. 39 (Skd) 32 57 36 38
- **Ester G** P.P.ØrumsG. 12 (ArC) 86 14 47 62
- **Esther** Engdalsvej 12 (Brb) 86 26 22 06
- **Esther Hebsgaard** Kastedvej 9 (Til) ..... **Hemmeligt nr.**
- **Eva Rauff** musikpæd.
Frederikshaldsg. 1 B (ArN) 86 10 29 67
- **Finn** Hindbærhaven 22 (Lys) 86 22 75 51
- **Finn** Stationsstr. 11 (Hat) 86 98 09 07
- **Finn** Åbyv. 11 (Åbh) 32 12 35 47
- **Finn** fkaps Emiliedal. 107 (Høb) 86 27 60 78
- **Finn Bødker** Skovgårdsvæng. 83 (TrJ) 86 29 97 02
- **Finn Hjorth** Skolebakk. 38 C (Gal) 86 94 57 90
- **Finn Lennert** Plantagen 14 (Skd) 86 99 16 04
- **Finn Østergaard** Møddebrov. 12 (Sol) 86 92 90 96
- **Flemming** Åbyhøjgård 30 (Åbh) 86 25 08 30
- **Flemming** Ove Søndervang. 21 (Vij) 86 11 64 80
- **Frans** tlf.o.mek. Dalgårdspark. 65 (Hns) 86 99 14 05
- **Fritz** Lavritsdalsv. 6 (Hin) 86 91 14 95
- **Frode** forv. Skovv. 13 (Hin) 86 98 51 36
- **G** Augustenborgg. 21 A (ArC) 86 28 44 51
- **G** ass. Kjærslund 21 (Vij) 86 29 15 27
- **G** konservatorieelev Viborgv. 113 (ArV) 86 15 03 85
- **Gert** Lyngåv. 72 (Hat) 86 98 07 12
- **Gert** Tingv. 51 (Hns) 86 99 50 21
- **Gert** elektr. Fuglevænge 83 (Hns) 86 99 50 80
- **Gert Sperling** L.A.RingsV. 27 (Høb) 86 27 28 64
- **Gertie** StennehøjAllé 152 (Høb) 86 26 44 42
- **Gertrud & Helge** VedStrand. 145 (Egå) 86 22 48 02
- **Gitte Damgaard & Niels Ankerstjerne**
Sloth Teglbakk. 34 (Høb) 86 10 66 57
- **Gitte Skov** TranbjergHovedg. 24 A (TrJ) 86 29 50 55
- **Grete** Skelagerv. 126 A (ArN) 36 92 16 48
- **Grete** Stendalsv. 5 (ArV) 86 16 54 74
- **Grete Koudal** Sønderg. 13 (Hin) 86 98 55 85
- **Grethe** DybkjærHaveforening 36 (ArN) 86 15 00 79
- **Grethe** Jernalderv. 217 A (ArV) ..... **Hemmeligt nr.**
- **Gudrun** LykkesholmsAllé 19 (Vij) 86 14 76 10
- **Gunhild Svelgaard**
Skanderborgv. 233 (Vij) 86 14 89 60
- **H Bonde** LangenæsAllé 57 (ArC) 86 11 35 74
- **H J** pol.betj. Egebjergv. 51 (Brb) 86 26 16 65
- **H Merrild** kødmd. Kvædevej 24 (Høb) 86 27 03 23
- **Hanne** KastrupsAllé 8 (Hat) 86 98 21 87
- **Hanne & Freddy Christensen**
Ahornvej 43 (Hns) 86 99 67 68
- **Hanne Fons** TietgensPl. 6 (ArC) 86 74 22 09
- **Hanne & Jens P** Kystparkv. 29 (Egå) 86 22 76 32
- **Hanne Tholstrup & Jesper Bøjstrup**
Hansen Spørringv. 11 (Hjo) 86 99 88 80
- **Hanne Østerby** SaralystAllé 63 (Høb) 86 21 49 33
- **Hans** Bispehaven. 41 (ArV) 86 15 95 48
- **Hans** DybkjærHaveforening 21 (ArN) 86 24 63 80
- **Hans** HaraldKiddesV. 57 (Åbh) 86 15 53 37
- **Hans** vognfør. Parketten 29 (Høg) 86 92 74 12
- **Hans & Kirstin Hasseris**
Møllebakk. 18 (Hin) 86 98 70 10
- **Hans Jørgen** Gl.Horsensv. 393 (Skn) 86 53 12 74
Knudsen Hans Jørgen
Katrinebjergv. 106 (ArN) 86 10 55 74
- **Hans Jørgen** Nørrevæng. 8 (Gal) 48 41 27 26
- **Hans Jørgen Skovgaard**
Asmusvæng. 12 A (Hjo) 86 74 23 02
- **Harry** Hammershusv. 44 (ArV) 86 16 17 60
- **Heidi** VejlbyToften 204 (Ris) 86 21 71 73
- **Heidi Borgholm** Stadion Alle 13 (ArC 32 11 47 85
- **Helge** Engdalgårdsv. 35 (Bed) 86 93 65 38
- **Helle** Egevænget 60 (TrJ) 86 19 58 83
- **Helle** Skovsgårdspark. 20 (Høg) 86 11 77 13
- **Helle** Tofteparv. 1 (Hns) 86 97 43 96
- **Helle** Tretommerv. 30 A (Ris) 86 17 61 16
- **Helle** Vestermøllev. 230 (Tri) 86 23 05 38
- **Helle Lochmann** Ålykkevej 18 (Ris) 86 17 71 30
- **Henning** Kirkev. 59 (Hat) 86 98 13 01
- **Henning** Præstehaven 24 (ArV) 86 15 20 30
- **Henning** tankfuldm. Holmev. 281 (Høb) 86 27 28 57
- **Henning** gdr. Spørringv. 6 (Hjo) 86 99 94 82
- **Henriette** Hindhøjen 109 (Hin) 86 91 28 63
- **Henrik** Ørnedalen 1 (Lys) 86 22 43 45
- **Henrik Bang & U Jurgensen**
Delfinvej 8 (Hjo) 86 99 80 33
- **Henrik Bjarke** Falstersg. 18 (ArC) 32 11 33 71
- **Henrik Rosenlund** Nyv. 3 (Mal) 86 93 15 08
- **Henrik S & Lone** Nyvangsvej 24 (Haj) 86 94 14 66
- **Herluf** Tovhøjvej 7 (Til) 86 24 44 78
- **I** Hørningsdalsv. 48 (Høg) 86 92 33 53
- **I** Søvangsvej 7 (Sol) 86 92 76 08
- **J M** Falkevæng. 62 (Hat) 86 91 47 02
- **Ib** mal.mest. Skolev. 6 B (Egå) 86 22 21 55
- **Ib Lockmann** kont.ch. Enemærket 60 (Ris) 86 21 47 95
- **Ida Bach** Hjulbjergv. 64 C (Høb) 86 27 35 68
- **Inga** Kronborgv. 11 (Til) 86 24 13 62
- **Inga** Parkv. 10 (Høb) 86 27 31 17
- **Inge** Viby Torv 3 (Vij) 86 34 38 48
- **Inge** kont.ass. Nygårdsv. 64 (Høb) 86 27 40 41
- **Ingelise** Byagervej 117 E (Bed) 86 93 67 07
- **Inger** Jægervej 9 D (Ham) 86 96 36 71
- **Inger** Mosealleen 59 (Til) 86 94 89 65
- **Inger** SabroKirkev. 161 (Sab) 86 94 92 45
- **Inger** Æblehaven 105 (Høg) 86 92 45 19
- **Inger** lær. Frodesgade 9 (Vij) 86 14 55 38
- **Inger Marie** Gartnerpark. 61 (Tri) 86 98 92 61
- **Inger Thorup** SkejbyVænge 265 (ArN) 86 10 97 86
- **Ingrid** Hindhøjen 27 (Hin) 86 98 86 73
- **Ivan** Møllevæng. 28 (Hat) 86 42 37 80
- **J P** Holmev. 278 (Høb) 86 14 35 75
- **J P** kødmd. Sønderg. 12 (Hat) 86 98 01 36
- **J Thellmann** mur.mest.
Tronkærvej 50 (Hjo) 86 99 02 18
- **Jack** Nyv. 3 (Ham) 86 96 95 24
- **Jacob** Hægh-GuldbergsG. 99 A (ArC) 86 18 92 85
- **Jacob Påhlman** Kærbyv. 10 (ArN) 86 78 77 85
- **Jakob** Damsbrovej 27 A (Hin) 35 14 00 44
- **Jakob** Silkeborgv. 92 (ArC) 32 20 61 73
- **Jakob** VesterbroT. 6 (ArC) 32 11 68 70
- **Jakob Thorsager** Skyttehusv. 7 (Gal) 86 12 37 64
- **Jan** Ertebjerg 19 B (Til) 32 11 82 18

Knudsen Jan J.MichaelsensG. 7 (ArC) 86 18 20 40
- **Jan** Julsøvej 56 (Ris) 86 17 23 30
- **Jan** Skovvej. 77 (ArC) 86 19 29 19
- **Jan** Søndervang. 42 (Vij) 87 34 17 74
- **Jan** Valmuevænge. 2 (Høg) 86 92 22 13
- **Jan** Vælddalen 9 (Hat) ..... **Hemmeligt nr.**
- **Jan** Østerlækk. 140 (Til) 86 24 13 71
- **Jan Lochmann** L.P.BechsV. 32 (Ris) 86 17 39 95
- **Jane Byriel** Bernstorffsv. 38 (Vij) 86 13 48 62
- **Jane Hagelskjær** Søskrænten 39 (Vij) 86 28 17 08
- **Jenny S** Søndervang. 23 (Vij) 86 14 81 76
- **Jens** B.S.IngemannsV. 6 (Hat) 87 61 87 07
- **Jens** Julsøvej 68 (Ris) 87 46 04 15
- **Jens** statshusmd. Dalsbrovej 18 (Hat) 86 49 14 46
- **Jens Arne** Skovgårdsvæng. 418 (TrJ) 86 29 34 98
- **Jens Kjærgaard** MarieBelowsV. 6 (ArN) 86 12 97 90
- **Jens Kristian** Engdalgårdsv. 47 (Bed) 86 93 71 58
- **Jens Kristian** Mejlg. 78 B (ArC) 86 12 26 47
- **Jens Ole Møller** Teglvangen 19 (Mal) 86 93 30 23
- **Jens Peter Broch** Ringkøbingv. 15 (ArC ... 86 18 06 62
- **Jeppe Søndergård**
Chr.Molbechs Vej 21 (ArC) 32 12 61 01
- **Jesper** Storringv. 11 (Haj) 86 94 28 20
- **Jette** Båstrupv. 3 (Hin) 48 44 04 83
98 98 75 67
- **Jette A & Jørgen Rasmussen**
Elmev. 3 (Hns) 86 99 65 12
- **John** mek. Markvænget 4 (Mke) 86 97 41 75
- **John** tekn. Byagervej 42 A (Bed) 86 93 81 93
Knudsen John vognmd.
Stjernepark. 23 (Hin) 86 98 80 69
- **John Rauth** Maden 14 (ArV) 86 15 04 26
- **John Svelgaard** reprs. Egev. 25 (Skd) 86 99 18 28
- **Johnny** KettingParkv. 40 (Haj) 75 86 75 91
- **Jonathan** Kirkedamm. 15 (ArC) 32 10 59 52
- **Jonna** Kirkev. 6 (Hin) 86 98 74 13
Knudsen Jonni G Rosendalv. 77 (Vij) 86 28 57 91
- **Jytte** Skovvangsv. 99 (ArN) 86 16 83 39
- **Jørgen** Elstedhøj 18 (Lys) 88 30 68 83
- **Jørgen** Præstegårdsv. 54 (Mår) 86 29 10 97
- **Jørgen** Skolev. 8 C (Egå) 86 22 63 73
- **Jørgen** Ideinsm. Farevænget 2 (Til) 86 24 04 32
- **Jørgen** montør Østervangsv. 61 (Hat) 86 91 42 94
- **Jørgen Eigil** Grydhøjv. 11 (ArN) 86 10 45 89
- **Jørgen Høgh** ing. Sjællandsg. 15 B (ArC ... 86 19 49 99
- **Jørgen Lauring** Lystrupv. 34 (Ris) 86 17 54 87
- **Jørgen Lindskov** Solmarksv. 5 (Ris) 86 17 61 54
- **Jørgen Timm** Arendalsv. 5 (ArN) 86 16 71 02
- **Jørn Ballegaard** konstr.
Kærvænget 19 (TrJ) 86 29 17 84
- **Jørn & Margit Østergaard**
Lunden 26 (Gal) 86 94 51 16
- **K** Brendstrupv. 7 (ArN) 86 10 27 58
- **K** fuldm. Havlundsv. 38 (Egå) 86 22 28 19
- **K B** Åbyhøjgård 11 (Åbh) 86 25 06 57
- **K E** vognfør. Højtoftev. 3 (Ris) 86 17 88 17
- **Kaj Lokmann** Kappelsdal 41 B (Ham) 86 26 48 00
- **Kaja H** Skræddergyden 46 (Ham) 86 96 01 84
- **Kamilla** Voldum-RudV. 59 (Hat) 87 85 90 80
- **Kamma Holm** EvaldTangsAllé 34 B (Hat) ... 86 98 15 83
- **Karen** Multebærv. 4 (Sab) 86 94 89 16
- **Karen & Jørgen** Frederiksholmsv. 1 (Vij) ... 86 11 68 31
- **Karen Novak & Jens Hansen**
Langballev. 28 (Mår) 86 29 36 70
- **Karin** Kongsgårdsv. 5 (Vij) 86 11 80 37
- **Karin** Præstdam 16 (Gal) 86 94 38 64
- **Karin** rengør.ass. Silkeborgv. 86 A (ArC 86 19 44 69
- **Karina Dyhre** Holmstruphøjv. 93 (ArV) 86 15 08 88
- **Karl Erik** Vestervang 29 (ArC) 86 18 83 86
- **Karsten** Erantisvej 7 (Hns) 86 99 90 28
- **Karsten Grønhøj** SkådeSkovv. 83 (Høb) 86 27 55 57
- **Kasper Nygaard** Kastaniev. 33 (Vij) 35 10 63 90
- **Kenneth** Jernalderv. 217 A (ArV) 35 14 00 85
- **Kenneth** Sandmosev. 88 (Høb) 86 27 62 18
- **Kenny** Vadstedv. 203 (Ham) 35 10 87 64
Knudsen Kilen A/S Engdalgårdsv. 3 (Bed) ... 86 93 75 15
86 93 75 44
- **Kirsten** Erantisvæng. 10 (Høg) ..... **Hemmeligt nr.**
- **Kirsten** Ranunkelv. 5 (Hat) 86 98 12 25
- **Kirsten** Rolsøvej 1 (Ris) 86 17 67 19
- **Kirsten** Skovlundgårdsv. 132 (Vij) 86 28 61 70
- **Kirsten Ved** Åen 2 B (Hat) 86 98 31 17
- **Kirsten Lykke** Sletterhagev. 61 (Ris) 86 17 82 16
- **Kirstine** Gerlachsg. 14 (ArC) 87 30 30 20
- **Kjeld** Bakkev. 1 (Hns) 86 97 47 15
- **Kjeld** Kildevang. 27 (Hin) 86 28 66 83
- **Kjeld Per** Sønder Alle 15 (Ham) 86 96 93 66
- **Knud** Borrevæng. 5 (Mår) 86 29 31 08
- **Knud** Møllevang. 33 (Ham) 86 96 82 77
- **Knud Erik** tømr. Dalgårdspark. 31 (Hns) 86 97 50 07
- **Knud-Erik** vognfør. Runestenen 14 (ArV) 86 24 21 20
- **Knud Skøtt** bibliot.ass.
MarselisBoul. 112 (ArC) 86 14 12 86
- **Knud Aage Flohr** mask.snedk.
Jegstrupvæng. 143 (TrJ) 86 72 08 35
- **Krista** Rødlundvej 244 (Haj) 86 94 16 78
- **Kristan** Sandbyv. 21 (Hin) 86 74 12 43
- **Kristian** Helgolandsg. 14 (ArC) 86 76 53 13
- **Kurt** Vibevej 25 (Ris) 86 17 36 45
- **Kurt Dalsgaard** HolmeParkv. 197 (Høb) 86 14 50 42
- **L** Hasseltoft. 66 (Hss) 86 28 19 01
Knudsen L Lyhne læge
Bakkekammen 25 (Ris) 86 21 43 22
- **L Lyhne & M L Moltke-Leth**
Lerbækvej 21 (Ris) 86 17 17 87
- **Lars** Agrivej 6 (Ris) 86 17 68 04
- **Lars** Espedalen 39 (Ris) 86 21 23 73
- **Lars** Fredensg. 36 (Hin) 48 41 11 27
- **Lars** Tjørnev. 51 (Hns) ..... **Hemmeligt nr.**
- **Lars Christian** Elleparken 53 (Lys) 86 74 20 03
- **Lars Christian** bygn.konstr.
Blåmejsev. 4 (Hin) 86 98 50 07
- **Lars Dige** Adelv. 16 (Ris) 86 17 87 55

Knudsen Lars Loumann, Øjenlæge

Hans H Seedorffs Str 3 (ArC) 86 12 32 35
Se annonce under:
Læger: Øjenlæger
- **Lars Loumann** øjenlæge
Hans H Seedorffs Str 3 (ArC) ..... **Hemmeligt nr.**
- **Lars Lykke** kleinsn. Rosendalv. 35 (Vij) 86 28 11 52
- **Lars Tvis.stud.** Irisvænget 1 B (Høg) 86 19 57 04
- **Lasse** Svinbovej 5 (Egå) 32 11 23 12
- **Lasse Sand** Enghavev. 29 (Vij) 86 14 01 01
Knudsen Leif Egeparken 9 (Hat) 86 98 06 94
- **Leif** Hjelmagerpark. 544 (Skd) ..... **Hemmeligt nr.**
- **Leif** Tjelevej 5 (Ris) 86 21 01 05
- **Leif** salgsass. Rugvej 34 (Gal) 86 94 50 22
- **Leif** Alsted plej. Fårupvej 14 (Mke) 86 37 76 38
- **Leif Nyboe** Kanehaven 14 (Ris) ..... **Hemmeligt nr.**
- **Lene** Ferd. Sallings Str. 13 (ArC) 87 47 80 12
- **Lene Nørskov & Henrik Lange**
Januarvej 41 (ArV) 86 10 34 20
- **Lilli Maarbjerg** Kirkevæng. 161 (TrJ) 86 29 27 47

Knudsen Lillian Løvagervej 27 (Hjo) 86 22 18 67
- **Lillian Margith** Tjelevej 28 (Ris) 86 21 57 01
Knudsen Linda NyBanegårdsg. 51 (ArC) 86 20 99 19
- **Linda Brandstrup** Fuglebakkev. 120 (ArV) 32 15 26 70
- **Lisbet Bjerre** H.C.Ørstedsv. 4 (Vij) 86 11 59 69
- **Lisbeth Rafn** Bellisvej 7 (Gal) 86 94 55 89
- **Lone** Højager 113 (Hjo) 86 22 67 80
- **Lone** Musvågevej 24 (ArV) 86 15 52 52
- **Lone Dalsgaard**
BredkærGrønnev. 12 (Egå) 39 63 22 86
- **M** kapt. Ollerupvej 18 (Høb) 86 14 27 35
- **Mads Holst** mahkn
RosenvangsAllé 33 (Vij) 86 14 42 51
- **Mads Kristian Lund** Herredsv. 30 (ArV) 86 60 03 09
- **Mads Vejle** Østervangsv. 148 (Hat) 87 61 81 31
- **Magda Ingeborg Bremer**
Vesterengv. 11 (ArN) 86 16 49 07
Knudsen Margrethe Kirstein
Låsbyv. 44 (Gal) 48 24 46 14
- **Mariann Hedegaard** Øster Alle 41 (Vij) 86 11 22 24
- **Marianne & Hanne Petersen**
Skovvangsv. 216 (ArN) 86 16 01 05
- **Marianne U & Brian** Engsvinget 34 (Haj) .. 86 94 29 06
- **Marie** Pallisvej 30 (Brb) 86 25 36 84
- **Martin** Møleg. 7 B (ArC) 32 16 65 98
- **Martin** ToustrupStationsv. 35 (Spo) 35 13 87 28
Knudsen Martin Tømrerfirmaet
FridtjofNansensV. 22 (ArN) 29 80 39 39
- **Martin Toftegaard**
Langelandsg. 212 (ArN) 82 43 89 39
- **Merete Sand** Stockholmsg. 5 (ArN) 86 16 56 14
- **Mette & Kristian Thane**
Erantisvæng. 15 (Høg) 86 14 36 37
- **Michael** Ellemarksv. 10 (ArC) 32 13 92 43
- **Michael** Fejøvænget 24 (Til) 86 24 28 52
- **Michael Cronholm** el.mek.
Jegstrupvæng. 15 (TrJ) 86 29 32 91
- **Mogens** Regenburgsg. 15 (ArC) 86 18 84 41
- **Mogens** Storkevej 21 (Hin) 86 98 84 38
- **Mogens Brems** Uffesvej 7 (Hat) 86 57 07 25
- **Mogens Slot** Elleparken 70 (Lys) 86 22 55 78
- **Monica Toudahl** Skejbypark. 218 (ArN) 86 74 29 38
- **Morten** Nordborgg. 27 (ArC) ..... **Hemmeligt nr.**
- **Morten Bo** Grenåv. 625 (Skd) 86 99 06 90
- **Morten Holst** Istedg. 14 (ArC) 86 20 20 07
- **Morten Holst** Kastaniev. 10 (Vij) 86 28 95 35
- **Morten L** Solklintv. 8 (Egå) 86 74 19 76
- **N Å Tvis** adjkt. Degnebakk. 54 (Åbh) 86 15 35 80
- **Nanna** Augustenborgg. 7 (ArC) 86 27 90 07
- **Nelly** Vesterv. 23 (Haj) 86 94 19 98
- **Nicoline Lochmann** Østbanetorv. 3 (ArC) .. 32 15 84 24
- **Niels** OleRømersG. 65 (ArC) 86 19 37 31
- **Niels** læge Byagervæng. 49 (Bed) 86 27 35 13
- **Niels Anton** værktør.
Skovbrynet 17 B (Mke) 86 99 71 90
- **Niels Christian Broch** Julsøvej 120 (Ris) 32 10 90 22
- **Niels Erik** Thiesensv. 7 (Hin) 86 98 66 46
- **Niels Jørgen** Emiliehøj 14 (Høb) 86 99 03 12
- **Niels Thellmann** Attikavej 13 (Hjo) 86 99 98 96
- **Oda Rigmor** o.lær. Kløvervang. 76 (Skd) 86 74 21 81
- **Olaf B** lær. Damvænget 17 (TrJ) 86 29 05 17
- **Ole** Lindåvej 9 (Hns) 86 99 54 02
- **Ole** MarselisBoul. 22 (ArC) ..... **Hemmeligt nr.**
- **Ole** kommunalarb. BøgeskovHøv. 213 (Vij) . 86 28 16 48
- **Ole** socialpæd. MarselisborgAllé 6 B (ArC ... 86 20 97 66
- **Ole Bech** arkivar JyllandsAllé 2 (ArC 86 11 55 47
- **Ole Damgaard** Mejlbyv. 22 B (Hat) 86 47 62 80
Knudsen Ole Juel Thils læge
Tretommerv. 56 (Ris) 86 17 61 67
- **Ole Sanggaard** Engblommev. 32 (Ris) 86 17 47 37
- **Ole Skovsbøll** Flinthøjen 5 (Hin) 86 98 64 66
- **Ole Steen** Tranev. 12 (Ris) 86 17 33 96
- **Ole Thellmann** slagt. Vlolvej 4 (Hns) 86 99 90 93
- **P** Femmøllerv. 4 (Ris) 86 17 45 74
- **P B** Lønstrupv. 14 (Egå) 86 22 05 73
- **P J** civ.ing. Nordtoftev. 15 (Ris) 86 16 27 97
86 21 07 55
- **P O** ing. Vårgyvelv. 6 (Haj) 86 94 17 27
- **Peder A** møb.arkit. Kløvervang. 31 (Skd) 86 16 81 55
- **Per** Chr.Winthersv. 21 (Åbh) 86 25 03 54
- **Per** Grønhøjv. 16 (Haj) 86 94 10 29
- **Per** Havbakken 3 (Skd) 86

Knudsen Sven Gundahl Junovej 5 (Hin) ... **Hemmeligt nr.**
- **Svend** bogb. Skovfaldet 2 L (ArN) ... **86 16 05 33**
- **Svend** kranfør. Pilevænget 14 (Høg) ... **86 52 34 17**
- **Svend Erik** insp. Tinbækpark. 22 (Gal) ... **86 94 41 00**
86 94 42 35
- **Svend Gundall** Junovej 5 (Hin) ... **86 98 63 65**
- **Søren** Firhøjevej 16 (Mke) ... **86 49 21 76**
- **Søren** Sletholmsv. 9 (Odd) ... **86 92 91 94**
- **Søren Holmgaard**
Skæringegager 12 (Egå) ... **86 22 52 57**
- **Søren T & Marie K Sørensen**
Lollandsg. 10 (ArC) ... **86 18 70 02**
- **Søren Vind** Langelandsg. 9 (ArC) ... **32 17 51 93**
- **T** boghold. Sletterhagev. 15 (Ris) ... **86 17 90 14**
- **Tage** Porsevæng. 70 (Gal) ... **86 95 41 46**
- **Tage** Solvæng. 1 D (Skd) ... **Hemmeligt nr.**
- **Thomas** Kunnerupv. 51 (Hss) ... **86 28 95 80**
- **Thomas** Kærv. 13 (Mke) ... **86 99 71 82**
- **Thomas** Lerdalen 19 (Høb) ... **86 27 99 67**
- **Thomas & Charlotte Berner**
Søsterhøjvæng. 12 (Høb) ... **87 36 10 66**
- **Thomas Stig** Kirkegårdsv. 4 (ArC) ... **32 11 12 28**
- **Thorkil** Haugesundsv. 13 (ArN) ... **86 16 86 43**
- **Tina** Drejøvæng. 36 (Til) ... **86 24 68 38**
- **Tina Engelsted** Nørreg. 35 C (Gal) ... **86 94 32 90**
- **Tine** Guldbjergv. 12 (Høb) ... **35 10 72 35**
- **Tine Ahrendt** Skovgårdsvæng. 644 (Trj) ... **44 92 14 01**
- **Tinna & Rasmus Højsø** Kastedvej 4 (Til) ... **86 24 16 32**
- **Tobias Brødsgaard**
Lillehammerv. 15 (ArN) ... **32 11 59 56**
- **Tom Lochmann** Svanlevvej 19 (Hss) ... **86 28 44 66**
- **Tonny** Sivsangerv. 14 (Brb) ... **87 46 00 94**
- **Tore** Kærvænget 21 (Trj) ... **32 11 22 81**
- **Tove** Elkjærsvej 36 (Ham) ... **86 96 58 41**
- **Tove** JeppeAakjærsV. 18 (Åbh) ... **86 25 08 92**
- **Tove** VisbjergHegn 244 (Mår) ... **86 19 64 04**
- **Trine Lykke** MarselisBoul. 18 (ArC) ... **88 19 66 61**
- **Tulle** Elgårdsminde 16 (Hat) ... **86 98 30 36**
Knudsen Tyge OrlaLehmannsAllé 7 (ArC) ... **86 18 03 77**
- **Ulla** Rodskovvej 19 B (Hns) ... **86 99 69 20**
Knudsen Ulla Breth CasperMøllersV. 5 (Ris) **86 17 36 17**
- **Ulla & Ronald** Skovvangsv. 167 (ArN) ... **86 16 76 71**
- **Ulla & Jan Nielsen** Søbygårdsv. 130 (Ham) **86 87 13 85**
- **Ulla Skovsbøl** Fusvadvej 2 (Høg) ... **86 92 19 45**
- **Ulrik Pors** Helenelyst 420 (Brb) ... **35 14 75 17**
- **V B** ing. Sletterhagev. 57 (Ris) ... **86 14 53 51**
- **Vagn** Hørnsevej 12 (Vij) ... **86 14 30 96**
- **Valdemar** lær. Arendalsv. 1 (ArN) ... **86 10 40 62**
- **Vera** Nørreg. 3 B (Ham) ... **86 96 54 02**
- **Vibeke** Elstedhøj 34 (Lys) ... **77 33 90 29**
Knudsen Vibeke (Skolevejens Frisørsalon)
Skolev. 64 (Gal) ... **86 94 60 25**
- **Viggo** Banegårdsg. 1 (ArC) ... **86 20 20 26**
- **Viggo** bankfuldm. Stubagerv. 21 (Brb) ... **86 26 21 14**
- **Viggo Hebsgaard** Spurvev. 15 (Ham) ... **86 96 21 46**
- **Vilhy** CaritEtlarsV. 34 (Åbh) ... **86 15 39 07**
- **Wesley** Skejbygårdsv. 32 (Ris) ... **86 21 30 60**
- **Yrsa** Jegstrupvæng. 323 (Trj) ... **86 29 54 12**
- **Yukie** Ringkøbingv. 15 (ArC) ... **86 19 27 39**
- **Åge** mek. Fuglevæng. 20 (Gal) ... **86 95 43 14**
- **Aase** Pilegårdsv. 48 (Hss) ... **86 28 76 61**
- **Aase** Syrenvæng. 11 (Høg) ... **86 92 11 28**
- **Aase** børneh.led. Nordborg. 23 (ArC) ... **86 11 04 39**
Knudsgaard Bent Hejlskovv. 7 (Mke) ... **86 99 72 10**
- **Kirsten Lund** Schleppegrelsg. 23 (ArC ... **86 13 47 41**
- **Knud Aage** Besservej 17 B (Ris) ... **86 21 05 37**
Knudstorp Eric HasleCenterv. 231 (ArV) ... **86 75 13 53**
- **Orly** Skovfaldet 11 (ArN) ... **86 10 56 40**
Knudstrup Allan Skivholmev. 66 (Gal) ... **86 82 41 49**
Knudtoft Per o.ass. Ø.Kringelv. 38 B (Egå) ... **86 22 32 91**
Knuhtsen Astrid Brendstrupv. 72 C (ArN) **32 21 74 83**
- **Poul-Henrik** landinsp.
SkådeHøjgårdsv. 83 (Høb) ... **86 27 40 18**
Knuth-Winterfeldt Torben M, Helle og
Anne psykolog cand pæd psych og
overlærer Kløvermarksv. 30 (Hat) ... **86 98 19 04**
Knutsen Elvind Gefionsvej 20 (Åbh) ... **86 15 04 84**
Knutsen I Psykiatri Elvind spec.læge
St.T. 10 (ArC) ... **86 12 24 26**
- **Ole** Fiskerg. 33 (ArC) ... **86 20 14 96**
Knutsson Anton Hjortetakv. 6 (Hns) ... **86 97 45 05**
- **Orla** Møllevang. 59 (Ham) ... **86 96 31 58**
- **Rikke Sejer** Rosenholmv. 60 (Hns) ... **86 99 47 70**
- **Svend** chauf. Gl.Hammelv. S D (Ham) ... **86 96 22 63**
Knutzen Anne & Jens Thulstrup
Amtoftv. 5 (Ris) ... **86 21 10 46**
Knygberg Jeppe Vanggårdsv. 1 K (Hjo) ... **86 78 50 08**
Knüttel Allots mask.mest.
Skolevæng. 4 (Trj) ... **86 29 12 52**
Knørsgaard Erik buffist Avnbølvej 4 (Ris) **86 17 56 13**
- **Glenn** EllehammersAllé 2 (Gal) ... **98 57 46 24**
Koba Lene & Niels Risager
Nørreg. 69 (Hin) ... **86 91 19 92**
Kobbelgaard Frederik Victor
Onsholtvej 36 (Vij) ... **86 14 74 41**
Kobbelgaard Lis VilhelmKyhnsAllé 2 (Høb) .. **86 27 55 64**
- **Sara** Haslevangsv. 55 (ArV) ... **86 23 00 85**
Kobberø Agnete Kærv. 7 (Åbh) ... **86 15 01 31**
Kobberø Anne TendrupMøllev. 92 (Hns) **86 99 62 96**
- **Kjeld** fritidspæd. Skovlundgårdsv. 64 (Vij) .. **86 28 66 07**
- **Mads & Anne** Skolepark. 69 (Bed) ... **86 93 89 05**
- **Martin** Ådal. 7 (Hat) ... **86 18 94 18**
Kobberøe Ulla & Steen Nybrov. 3 (Mke) **86 37 78 14**
Kobborg Benjamin Hyldehaven 15 (Lys) **32 15 17 43**
- **Dines** Vest.Ringg. 160 (ArC) ... **32 14 73 52**
Kobeita Nada Walid
Hammershusv. 43 (ArV) ... **Hemmeligt nr.**
Kobylarczyk Tadeusz Bøgevænget 6 (Trj) ... **86 11 21 17**
Kobæk Arne tekn. Jegstrupv. 125 (Hss) **86 29 25 81**
Koc Aysekoc Ormslevsv. 52 (Vij) ... **32 11 31 37**
- **Connie** Rydevænget 73 (ArV) ... **86 15 80 31**
- **Fazil Kücük** Gl.Viborgv. 115 (Sab) ... **87 50 70 50**
Koc Kebab og Pizzaria (Bedir Thy)
Silkeborgv. 224 (Åbh) ... **86 15 87 77**
- **Niyazi** Fjældevæng. 44 (ArV) ... **86 15 22 79**
Koca Julie Kjer Solbakk. 3 A (Ris) ... **86 13 35 09**
Kocak Arif Nørre Alle 84 (ArC) ... **86 18 31 76**
86 18 31 77
- **Hüsne** Lindholmv. 19 (ArN) ... **32 21 23 53**
Kocak Rifat Klosterg. 33 (ArC) ... **86 18 44 82**
Koch Aksel Peter Gl.Hammelv. 29 (Ham) **86 96 11 22**
- **Alexander Karl** Daugbjergv. 24 (ArC .... **Hemmeligt nr.**
- **Anders Ravn** Graven 18 E (ArC) ... **86 20 28 69**
- **Anne & Jannek Bejtrup**
Teglbakk. 4 A (Høb) ... **86 29 73 72**
- **Annette Fabech** JensMunksV. 17 (ArN) ... **86 10 46 04**
- **B** FrederiksbjergT. 5 (ArC) ... **86 21 01 46**
Koch Biler A/S Vintervej 11 (ArV) ... **87 38 68 00**
Koch-Biler Erhvervscenter A/S
Vintervej 11 (ArV) ... **87 38 22 00**
Koch Biler Flat, Alfa Romeo og Ford A/S
Vintervej 11 (ArV) ... **86 75 46 00**
- **Birgitte** Pileløkken 20 (Mal) ... **86 93 82 72**
- **Birgitte Møllerskov** Elverdalsv. 161 (Høb) **86 76 18 22**
- **Birthe** Tretommerv. 91 (Ris) ... **86 17 42 37**

Koch Bjørn Erik Vind
Sønder Alle 16 B (ArC) ... **32 12 47 38**
- **Bo Christian** Bavnegårdsv. 143 (Hss) ... **86 28 73 81**
- **Bo Johansen** Vittenv. 18 (Hin) ... **86 91 21 29**
- **Britta** Tommesensv. 12 (Ham) ... **86 96 96 82**
Koch C. Bindingsværk Bøgeskovv. 7 (Gal) ... **20 61 73 50**
- **Christian Elers** Fåborggade 5 (ArC ... **86 12 25 02**
- **Cristina** Ebeltoftv. 118 (Mke) ... **87 85 60 40**
- **Dorthe Herlyk** Birkev. 14 (Ham) ... **86 96 25 72**
- **E** Paludan-MüllersV. 97 (ArV) ... **86 10 69 34**
- **Elsebeth** OtteRudsG. 21 (ArN) ... **86 10 47 39**
- **Finn** Jegstrupv. 182 (Hss) ... **86 92 76 88**
- **Finn Johansen** Jegstrupv. 182 (Hss) ... **Hemmeligt nr.**
- **Frank** Horsevæng. 11 (Trj) ... **86 75 13 83**
- **Frode** slagt. Byagervej 106 N (Bed) ... **86 93 73 61**
- **Gitte Hedegaard** Vanløsevej 11 (ArC) **86 19 77 91**
- **H J** adjkt. RisvangAllé 67 (ArN) ... **86 16 46 55**
Koch Hanne BorumByv. 1 (Sab) ... **86 94 81 98**
- **Hanne** Emiliedalsv. 207 (Høb) ... **86 27 66 48**
- **Hans Jørgen** mal. Kappelsdal 130 D (Ham) . **86 96 12 89**
- **Hardy** Hyrdevæng. 53 (Trj) ... **86 29 10 24**
- **Harry** Gl.Frisenborgv. 14 N (Ham) ... **86 96 27 44**
- **Helle** Søndervangs Alle 39 (Vij) ... **86 25 16 01**
- **Henning & Grethe** Æbleparken 18 (Hin) ... **86 98 62 40**
- **Jan** Elmehøjvej 55 (Høb) ... **86 27 37 50**
Koch-Jensen Ingrid KastrupsAllé 18 (Hat) ... **86 98 16 42**
- **Jesper & Elsebeth Gottlieb Hansen**
KrekærlundsAllé 157 (Mal) ... **86 93 74 14**
- **Jette** RosenvangsAllé 15 (Vij) ... **86 11 51 88**
- **John** Hvedemarksv. 6 (Haj) ... **86 94 14 74**
- **Jørn** sygehusdirektør cand.oecon.
Libravej 19 (Høb) ... **86 11 71 75**
- **Karl Erik** vvs-mest.
NyTilemannsv. 11 (Ham) ... **86 96 15 79**
- **Karsten** ViggoStuckenbergsV. 5 (ArV) **86 10 71 18**
- **Kirsten** Tornballev. 21 (Til) ... **86 21 50 09**
- **Kirsten Elers** Ndr.Strandv. 28 (Ris) **86 17 44 19**
- **Knud Erik** kont.ch. DalgasAvenue 35 (ArC) . **86 19 69 25**
- **Knud T & Ruth Wøldike Madsen**
Højgårdspark. 51 (Trl) ... **86 98 94 51**
- **Lene** Bronzealderv. 129 (ArV) ... **86 24 46 42**
- **Lise & Hans Elers** Fåborggade 5 (ArC) **86 19 88 72**
- **Malene** Spongbækk. 56 (Høg) ... **87 68 01 88**
- **Marie** Landsbyvæng. 24 C (Gal) ... **86 95 44 83**
Koch Mentor & Coach Flakvej 32 (Ris) **50 74 19 04**
- **Mette** Havkærvæng. 228 (Til) ... **86 14 63 53**
- **Mette** Søskrænten 62 (Vij) ... **86 28 28 07**
- **Pia** Saralystspark. 34 (Høb) ... **86 29 78 28**
Koch Restaurant Pakkerivej 2 (ArC) ... **86 18 64 00**
- **Rino** ship.ass. Ll.Elstedv. 285 (Lys) ... **86 23 10 40**
- **Signe** Junivej 15 (ArV) ... **86 15 97 12**
- **Søren** Flakvej 32 (Ris) ... **86 17 14 55**
- **Thorkild** tlf.o.mek.
Jegstrupvæng. 331 (Trj) ... **86 29 56 46**
- **Tina Vindum** Jagtvej 24 (Ham) ... **86 96 58 17**
- **Tine Thams** Jernaldervæng. 11 (Brb) **35 11 10 97**
- **Tonny** instrum.mag.
Mosegårdspark. 8 (Tri) ... **86 21 39 47**
- **Torben** Hoelvej 1 (Hat) ... **86 14 12 04**
- **Trine Obel** Skovv. 8 (Hat) ... **86 96 98 95**
- **Ulrik** Jægervej 2 C (Ham) ... **86 96 38 37**
- **Øjvind** Illerupvej 73 (ArN) ... **86 16 63 58**
- **Å & B** SabroKirkev. 148 (Sab) ... **86 94 84 21**
Kochs N. skole Skt.JohannesAllé 4 (ArC) **87 32 19 99**
Kock Anders & Hanne Ryslingev. 24 (Høb) .. **86 14 78 30**
- **Anna** DalgasAvenue 200 (ArC) ... **86 22 34 29**
- **Birgitte** Ll.Elstedv. 39 (Lys) ... **86 16 02 01**
- **Charlotte** Løgtenvej 12 (Hns) ... **86 99 68 47**
- **Helle Karina** BrobjergParkv. 47 (Egå) **86 22 82 50**
Kock Henning Århusv. 111 (Odd) ... **86 54 29 59**
Se annonce under:
Musikere
- **Inge** Bugthusene 5 (Egå) ... **86 22 33 58**
Kock-Jensen Carsten
Østboulevarden 17 (ArC) ... **98 16 35 21**
- **Jette Svenstrup** Viborgv. 23 (ArC) ... **86 18 93 11**
- **Jørgen** Gl.Kirkev. 99 (Hjo) ... **86 22 13 70**
- **Kathrine** HolmeMøllev. 10 (Vij) ... **Hemmeligt nr.**
Kock Lisbeth afd.sygepl.
Agerbærvej 11 (Sab) ... **86 94 81 37**
- **Marie Lerstrup** OlafRudesV. 34 (Høb) **86 59 28 09**
- **Michael** Bredg. 82 (Mal) ... **86 23 28 80**
- **Michael** Nyringen 24 (Ris) ... **86 21 09 90**
- **Nielsen C** Strandpark. 31 (ArC) ... **86 13 08 98**
- **Ruth** Kvædevej 18 (Høb) ... **86 27 45 92**
- **Werner** Agertoften 21 (Mal) ... **86 93 17 91**
- **Yvonne Lykkegaard**
Jegstrupvæng. 387 (Trj) ... **32 13 08 03**
Kodahl Claus Kærgårdspark. 58 (Sol) ... **Hemmeligt nr.**
- **Gitte Munkebo** Kærgårdspark. 58 (Sol) **86 92 99 66**
Kodal Niels & Susanne Skovagerv. 27 (Ris) .. **86 12 55 87**
Kode2 Skanderborgv. 238 (Vij) ... **87 38 89 99**
Koed-Jørgensen Benedikte
Egå Havvej 25 D (Egå) ... **Hemmeligt nr.**
Koed Karl Jørgen Grøfthøjpark. 149 E (Vij) .. **86 28 66 91**
- **Koed Kim & Ulla** Præstekravev. 25 (Skd) ... **86 99 38 72**
- **Mogens** Koltvej 40 (Hss) ... **86 28 57 12**
Koefoed B Stokrosev. 69 (Bed) ... **86 93 73 74**
Koefoed Danmark ApS
ÅkrogsStrandv. 39 (Ris) ... **86 99 46 11**
Koefoed Hans Solgårdsv. 16 (Hns) ... **75 66 71 22**
- **Henning** Æblehaven 27 (Høg) ... **86 92 29 40**
Koefoed Jacob Kirkev. 30 (Hat) ... **86 98 27 82**
- **Lars Javette** FrydenlundsAllé 55 (ArV) **86 14 03 48**
- **Marianne** Solgårdsv. 14 (Hns) ... **86 99 62 09**
- **Mette Juul** Grumstolsv. 26 (Høb) ... **87 30 03 01**
Koefoed-Nielsen Jytte
Kløvermarksv. 10 (Hat) ... **86 91 55 50**
- **Peter** ÅkrogsStrandv. 39 (Ris) ... **86 17 83 20**
Koefoed Preben lær. Damvej 32 (Sab) ... **86 94 85 32**
- **Ruth** Frisenholt 13 (Trj) ... **86 92 65 71**
- **Tim Lund & Maja Larsen**
Castenschioldsv. 9 (Høb) ... **86 27 68 38**
Koen Petra Sophia Findalsvej 12 (Odd) .... **Hemmeligt nr.**
Koenig Martin Friis o.læge
Midtagerv. 20 (Høb) ... **86 14 01 36**
Koenraadt Elisabeth
Kridthøjvænge 72 (Høb) ... **86 27 04 06**
Koerse Niels Nattergalev. 38 (ArV) ... **33 26 26 49**
Koertz E fuldm. Mallevæng. 21 (Høg) ... **86 92 11 76**
Koffman Vanessa Skaarup
Guldsmedg. 17 (ArC) ... **32 10 02 93**
Koffmann Sybil Holmegårdsv. 80 (Høb) ... **86 27 15 12**
Kofod Bodil & Egon Nielsen
BrabrandKirkev. 1 (Brb) ... **86 26 01 84**
- **Helene Bjerg** Adelv. 30 (Ris) ... **39 64 94 24**
- **Kirsten** Balagervej 66 (Vij) ... **86 19 62 41**
- **Kirsten Winkler & Bent**
Rønvangen 107 (Hin) ... **86 98 72 41**
Kofod Lene Juhl sognepræst
Dalsvinget 14 (Høb) ... **86 27 06 78**
- **Lisbeth Grand** Præstelodd. 21 (Bed) ... **86 93 80 09**
- **Lotte Nygård & Christian E.**
Faurskov. 25 (Hat) ... **86 29 88 55**
- **Nils** Nagelsvej 14 (Høb) ... **86 27 18 09**

Kofod-Olsen Esben Abildgade 36 (ArN) **32 12 10 63**
- **Thomas** Smøgen 2 (Hjo) ... **87 42 00 86**
Kofoed Alfred Watson ing.
Toftebakk. 5 (Egå) ... **86 22 29 45**
- **Anja & Lars Ringgaard**
Gl.Hammelv. 13 (Ham) ... **86 17 26 61**
- **Anne Marie & Jacob Mortensen**
TendrupMøllev. 105 (Hns) ... **86 99 06 99**
- **Annette & Poul Henning Bønding**
Hedev. 1 A (Gal) ... **86 95 40 95**
- **Annette & Poul** Nyløkkevej 12 (Mal) ... **86 93 19 65**
- **Bent** dir. Stadion Alle 21 (ArC) ... **86 19 58 85**
- **Bjarne** Bygmarksv. 2 (Haj) ... **86 94 16 21**
- **Claus Wegener** Skeltoften 9 (Bed) ... **86 93 80 27**
- **Else** Skovvangsv. 143 (ArN) ... **86 16 95 71**
- **Gunnar** lær. Ths. Thaarups Parken 4 (Åbh) . **86 25 01 34**
- **Henrik** Minervavej 44 (Ham) ... **35 11 69 36**
- **I** Brammersg. 28 (ArC) ... **86 13 63 25**
- **Jacob** Skejbygårdsv. 32 (Ris) ... **32 14 05 82**
- **Lars** Hanstholmv. 6 (Egå) ... **86 22 48 03**
- **Lars** SkådeHøjgårdsv. 60 (Høb) ... **86 27 85 55**
- **Leif** SabroSkolev. 24 (Sab) ... **86 94 82 40**
- **Liss Mitta** HenrikHertzV. 64 K (Åbh) ... **86 24 71 73**
- **Niels-Peter Falk** Tinningvej 2 (Hin) ... **86 24 46 76**
Kofoed-Olsen Malene
Egebækksvej 104 (Høb) ... **86 16 20 20**
- **Rita Arnum** GrahamBellsV. 2 (ArN) ... **86 20 12 05**
- **S & K Hye-Knudsen** Sydbakken 41 (Haj) ... **86 94 24 85**
- **Susanne** Nymarksvej 16 L (Mår) ... **86 29 91 95**
- **Søren** BorumByv. 27 (Sab) ... **87 30 00 39**
- **Tine & Paul** Egevangen 65 (Sol) ... **86 92 90 19**
- **Trine Vinkler & Jesper Schjødt**
Storeg. 33 (Hin) ... **86 91 19 36**
Kofoged Maja & Søren
Dalgårdspark. 34 (Hns) ... **86 99 56 88**
- **Morten Stenum** Pilegårdsv. 100 C (Hss) **32 14 04 46**
Kognitiv Klinik Nørrebrog. 18 (ArC) **21 60 40 26**
kognitivklinik@mail.dk
www.kognitivklinik.net
Kognitiv Klinik Nørrebrog. 18 B (ArC) ..... **Hemmeligt nr.**
Kognitiv Terapi Center Århus
Rolighedsv. 45 (Ris) ... **87 41 60 20**
Kognitiv Udvikling ApS
Rolighedsv. 38 (Ris) ... **87 30 39 39**
KognitivGruppen (psykolog Morten
Hecksher) psykol. Rolighedsv. 45 (Ris) **87 30 39 39**
Kogut Henning Tornhøjv. 35 (Vij) ... **86 72 22 86**
- **Jens Kristian** Graven 25 (ArC) ... **32 11 31 59**
33 23 13 37
Kohalen Jægergårdsg. 152 (ArC) ... **86 12 14 81**
http://www.kohalen.dk/
Se også vores annonce ... **86 12 14 81**
Se annonce under:
Restauranter
Kohistani Nasir Ahmad
FrederiksAllé 135 (ArC) ... **86 12 61 85**
Kohl Anni Rantzausgavev. 9 (Sol) ... **70 20 03 16**
Kohler Lisbeth Ordrupv. 3 (ArC) ... **86 11 61 15**
Kohsel Birgit & Morten
Nyvangsvej 19 (Høg) ... **86 92 44 27**
Kohsel Elektronik A/S
Sønderskovv. 1 (Høg) ... **87 68 08 08**
Telefax ... **86 92 15 53**
Koltzsch Kai Vestergårdsvang. 126 (Vij) **86 28 46 06**
- **Leo** Jernalderv. 318 (ArV) ... **86 24 01 80**
- **Max Herman** Bakken 73 (Hin) ... **87 65 90 05**
Kok D & M Lærkevæng. 19 (Gal) ... **86 95 49 39**
- **Erling Karsten** Jernalderv. 261 A (ArV) **86 24 61 77**
- **Heidi** Kløvervang. 86 (Skd) ... **Hemmeligt nr.**
- **K E** gdr. Hovhedevej 40 (Hat) ... **86 98 10 37**
- **Kirsten & Børge Nissen**
SkæringHedev. 133 (Egå) ... **86 22 45 38**
- **Susanne** Ormslevv. 249 (Vij) ... **86 10 89 37**
- **Tina & Hasse** Firkløverv. 5 (Ris) ... **86 17 57 67**
Kokanovic Predrag Bartholmgade 7 (ArN) **32 16 33 33**
Kokholm Anne-Mette Bredg. 79 (Mal) ... **86 93 10 56**
- **Dorte Nielsen & F** Præstevangsv. 29 (ArV) **86 15 86 36**
- **Jens** Vestavej 10 (Høb) ... **86 11 70 95**
- **Jytte** JyllandsAllé 7 (ArC) ... **86 11 04 55**
- **Morten** Laurvigsg. 25 (ArN) ... **86 13 26 41**
- **Niels Jørgen & E** TrigeMøllev. 186 (Tri) ... **86 23 04 41**
- **Per** Råhøjpark. 2 (Vij) ... **86 28 52 69**
Kokken & Butleren (Bjørn T. Olsen)
Observatorievej. 2 (ArC) ... **86 14 07 77**
Kokken & Jomfruen ApS
TrueMøllev. 4 (Til) ... **70 10 70 11**
Kokken Og Konditoren
Industriv. 6 A (Ham) ... **86 87 28 10**
86 96 89 10
Telefax ... **86 96 89 80**
Kokkendorff Jørn Fasanv. 13 (ArV) ... **86 15 12 50**
Kokkene.com Stationsvang. 5 (Skd) ... **86 19 81 17**
Kokkens Fisk og Delikatesse
Guldsmedg. 17 (ArC) ... **86 13 20 13**
Kokkou Elke C.A.ThyregodsV. 90 (Åbh) ... **88 17 40 33**
Kolb Michael Ellemosevæng. 46 (Trj) ... **86 28 26 26**
Kolbe Peter Delfinvej 28 (Hjo) ... **86 99 90 44**
- **Trine Lea** Mejlbyv. 646 (Hjo) ... **Hemmeligt nr.**
Kolbeck Steen Stenhøjgårdsv. 41 (Mal) **86 93 21 19**
Kolborg B Trankærgårdsv. 73 (Trl) ... **86 16 65 28**
- **Inge Noer** Tranev. 19 (Ris) ... **86 17 34 41**
- **Max & Ingelise** Kirkevæng. 50 (Trj) ... **86 29 22 93**
Kolby Asbjørn Kantorpark. 71 (Ris) ... **48 41 02 19**
- **Birgit Hesselund-Finn** Nagelsvej 7 (Høb) . **86 27 66 90**
- **Johan** montør Norgesv. 5 (Ham) ... **86 96 24 29**
- **Keld & Susanne** Flinthøjen 71 (Hin) ... **86 98 73 98**
- **Thomas** FrydenlundsAllé 2 B (ArV) ... **32 11 24 75**
Kold Jeanet & Peter Siggaard
Firkløverv. 108 (Gal) ... **86 94 76 03**
- **Kasper** kasko NyMunkeg. 92 (ArC) ... **86 10 08 68**
- **Lise** RosenvangsAllé 206 A (Høb) ... **32 16 59 54**
- **Mads** Bethesdav. 50 (ArN) ... **86 16 54 20**
- **Marianne** Tornhøjv. 114 (Vij) ... **86 28 19 09**
- **Mathilde** Brendstrupgårdsv. 9 A (ArN) **32 11 14 22**
- **Mogens** BredkærVænge 16 (Egå) ... **86 22 12 46**
- **Niels Jørgen** dir. Teglbakk. 23 (Høb) ... **86 27 47 22**
86 27 88 42
Kold-Petersen Henrik Berberisv. 20 (Skd) ... **86 13 80 66**
Koldau Linda Holmstrupvårdsv. 51 (ArV) **35 10 90 26**
Koldby Jensen Alice Strandpark. 30 (ArC) ... **86 12 91 46**
- **Jørgen** repro. Højsømhedsv. 11 (Brb) **86 25 55 95**
- **Poul Erik** salgsch. Tousvej 36 (Åbh) ... **86 25 16 30**
Koldby Vagn & Inge Espedalen 64 (Ris) **86 21 43 63**
Koldbæk Jørgen Rode journ. St.T. 18 (ArC) . **86 12 00 80**
Koldbæk Kurt bankass. Trøstmosen 9 (Hns) . **86 99 62 16**
Kolding Arne Ladegårdsbakk. 16 (Tri) **86 98 93 73**
- **Blanca** Hoelvej 29 (Hat) ... **86 96 89 03**
- **Camilla Louise** Ebeltoftv. 16 B (Mke) **32 17 50 02**
- **Frederik** Stenalderv. 203 (Brb) ... **38 28 33 69**
- **Gunnar** Guldsmedg. 1 (ArC) ... **86 19 45 48**
- **Hanne** Virupvej 65 (Hjo) ... **32 11 42 43**
86 22 16 14
- **Heidi** Ravnhøjvej 10 (Hns) ... **Hemmeligt nr.**
- **Jens Peter** Vesterbro 23 B (Gal) ... **86 95 06 30**

Kolding Karen Skejbygårdsv. 152 (Ris) **86 21 73 90**
- **Marie** Tingv. 22 (Hns) ... **86 97 43 89**
- **Per** tømr.mest. Frichsvej 17 (Gal) **86 94 43 29**
- **Poul** Futuravej 2 (Hat) ... **86 98 25 83**
Kolding Rollespils Forening
Åparken 2 (ArC) ... **20 78 10 71**
- **Steffen** Kirkeholtv. 4 B (Skd) ... **32 18 66 02**
Kolding-Sørensen Blanca Sønder
Stenhøjvej 2 (Ham) ... **Hemmeligt nr.**
- **Tonny** sælg. Haslevej 47 (Åbh) ... **77 34 18 90**
86 15 92 34
- **Vilhy** Holmegårdsv. 22 (Høb) ... **86 14 03 18**
Koldings It og Gas AxelGruhnsV. B (Høb) ... **86 28 21 21**
Koldkærgård Konferencecenter
Agro Food Park 10 (ArN) ... **70 20 88 10**
Koldkærgård/Nlt Agro Food Park 14 (ArN) . **86 10 92 43**
Koldsen-Zederkof Lise
Engskovgård 40 (Skd) ... **Hemmeligt nr.**
- **Søren** HjortshøjMøllev. 164 (Hjo) ... **32 16 21 21**
Koldsgaard Klaus & Line E
Engskovgård 74 (Skd) ... **86 13 61 01**
Koldste Aksel A regnsk.ch. Tirstrupv. 3 (Ris) **86 17 49 20**
- **Gunvor Thinggaard** Ryhavevej 12 (ArV) **32 13 28 09**
- **Ilse Boldreel** KoltKirkev. 55 (Hss) ... **86 28 10 28**
Koldste Valborg kont.ass. Valmuev. 1 (Hin) . **86 98 82 25**
Koldsø E KammaRahbeksV. 4 (Åbh) ... **86 15 36 18**
- **M L** Solskrænt. 10 (Brb) ... **86 26 22 79**
- **Ulla** Hybenhaven 75 (Lys) ... **86 18 09 84**
Koldtoft Jørgen Vestergårdsv. 20 (Vij) ... **86 11 95 37**
- **Kristian** Skolepark. 7 (Bed) ... **86 93 82 10**
- **Niels Erik** værkfør. Agerv. 13 (Mår) ... **86 29 21 82**
Koliff Willie Vesterv. 3 (Hin) ... **86 98 57 97**
Kolind Anne-Lise Augustenborgg. 23 (ArC) . **88 17 70 60**
- **Annette** Kildegård. 15 (ArC) ... **86 23 26 14**
- **Berit & Tonny** Gl.Viborgv. 100 (Sab) ... **86 24 58 96**
Kolind-Hansen Jim Højgårdsv. 18 (Gal) **87 54 03 31**
Kolind-Sørensen Vagn
Klokkerbakk. 85 (ArV) ... **86 15 36 31**
Kolland Anne-Sophia Routoen 8 (Egå) .... **Hemmeligt nr.**
- **K H** Torvevæng. 1 A (Trj) ... **86 92 73 08**
Kollegie Butikken Storeg. 5 G (Hin) ... **86 98 84 83**
Kollegiekontoret I Århus
Nordhavnsg. 1 (ArC) ... **86 13 21 66**
Private værelser ... **86 13 22 89**
Kollegiekontoret I Århus Amba
Grenåv. 681 K (Skd) ... **87 48 95 55**
Kollegierne I Universitetsparken I Århus
Universitetspark. 310 (ArC) ... **89 42 70 00**
Kollegiernes Indkøbsforening Af 1993
Amba KarlVernersV. 6 (ArC) ... **Hemmeligt nr.**
Kollektiv Trafik, Trafik og Veje
Grøndalsv. 1 (Vij) ... **89 40 44 00**
Kollektivet HansBrogesV. 7 (Brb) ... **86 26 27 10**
- - ... **86 26 27 20**
Kollektivet Hovedgaden 27 (Brb) ... **86 26 26 70**
Kollektivet Kastanie Alle 3 (Åbh) ... **87 33 18 10**
Kollektivet Kirkev. 28 (Vij) ... **86 14 12 72**
Kollektivet Langelandsg. 131 (ArC) ... **86 18 51 40**
Kollektivet Lemmingv. 101 (Hss) ... **86 28 31 04**
Kollektivet Coconuts Tingv. 42 (ArV) ... **86 15 51 53**
Kollektivet Savværket Mødalvej 1 (Sab) **35 14 93 25**
Kollerup Iben Krogh & Thomas Lundgren
Andersen Højager 98 (Hin) ... **86 68 13 70**
Kollerup Mølle Kro Bavnehøjv. 2 (Hat) **86 91 41 50**
Kolllander Verner
ÅjstrupStrandv. 188 (Mal) ... **86 93 22 74**
Kolling-Andersen Gerda Finsensg. 54 (ArN) **86 16 50 12**
Kolling I/S Mantziusv. 4 (Høb) ... **86 27 77 09**
Kolling Lars Nymarksvej 109 (Mal) ... **86 93 26 01**
- **Nicoline & Peter Talmark**
Enkegårdslund. 7 (Mår) ... **86 14 10 71**
- **Niels** Åbenrågade 5 (ArC) ... **86 18 72 54**
- **Per** Vegavej 19 (Hat) ... **86 98 16 98**
- **Poul & Claus** Møddebrov. 18 (Sol) ... **86 92 77 31**
- **Stine** Sdr.Ringg. 61 (ArC) ... **88 71 66 99**
Kollision (Rune Nielsen) Mejlg. 48 C (ArC) **86 20 25 00**
Kolman Bo Jernalderv. 259 B (ArV) **86 24 88 14**
- **Tajs** NyMunkeg. 92 (ArC) ... **32 11 46 66**
Kolmos Birthe Spurvev. 13 (Høg) ... **86 92 15 87**
Kolodnicka Eva Myrholmsv. 8 (Vij) ... **86 14 29 60**
Kolodnicki Lucjan urmag.
Ryesgade 28 (ArC) ... **86 19 37 47**
Kolonihaveforbundets Århuskreds
RosenvangsAllé 195 (Høb) ... **86 27 40 00**
Kolstad Henrik Rungstedv. 5 (ArC) ... **86 14 13 87**
Kolste Ella Kystvej. 61 (ArC) ... **86 12 00 36**
Kolstrup H lær. OlafRudesV. 17 (Høb) **86 27 28 89**
- **Henrik & Elsebeth**
Strandbakkev. 31 (Egå) ... **86 10 80 51**
- **Inger-Lise & Vagn** Langdalsv. 17 (Brb) **86 26 34 15**
- **Kirsten** Samsøgade 82 (ArC) ... **86 20 14 83**
Kolstrup Søren lekt. Heibergsg. 27 (ArC) **86 27 26 79**
Kolt Boldklubben Kunneruphøj
Håndbold Afd. Kunneruphøj 45 (Hss

Komp

Kompasset Dagtilbuddet, Kløvervangen, Vuggestuen Kløvervang. 64 (Skd) 87 13 80 69
Kompasset D.I.I. Rødlundvæng. 37 (Haj) 87 13 83 47
Kompetencekanalen Aps
HansBrogesG. 12 (ArC) 32 10 86 27
32 12 05 74
70 70 20 80
Komplethyg TietgensPl. 14 (ArC) 35 14 84 09
komplot42 Vesterg. 51 (ArC) 36 96 55 22
Kompositum (Flemming Mortensen)
Spanien 1 (ArC) 70 22 05 44
Komul Lerdalen 143 (Høb) 86 27 86 72
Komunikado S.m.b.a
MøllevangsAllé 142 (ArN) 70 25 25 49
Komunikado S.M.B.A. Rosensg. 15 (ArC) 32 20 57 52
Konar Moebler Rydevænget 47 (ArV) 27 62 27 73
Koncenter Uraniavej 7 (Vij) 70 23 70 77
Koncept Bolig A/S Langdyssen 5 (ArN) 70 26 70 42
87 26 70 12
Konceptit Aps TrueMøllev. 5 (Til) 87 36 09 01
Konceptmageriet Joh.BaunesPl. 6 (ArC) 20 97 69 48
Konceptmageriet Kurveholm. 18 (Rib) 20 97 69 48
Konditor Bager Langkærvej 2 C (Til) 86 24 14 40
Se annonce under:
Bagere
Kondradsen Mette Klokkerv. 10 (ArV) 86 15 13 25
Kondrup Annette Ådal. 12 (Hat) ..... Hemmeligt nr.
- **Anni** Stobdrupv. 18 (Hat) 86 49 14 61
- **Finn** arb.md. Dalsbrovej 34 A (Hat) 86 49 10 62
- **Jan** Ådal. 12 (Hat) ..... Hemmeligt nr.
- **Lissa** Truevej 26 (Brb) 86 26 59 03
- **N** Abildgade 9 (ArN) 86 16 62 14
- **Per** Kirkedamm. 47 (ArC) 86 14 65 99
- **Per** Kløverv. 1 B (Høg) 86 23 18 90
- **Preben** Damtoften 18 (Vij) 32 15 50 80
86 11 02 80

KONE A/S Egsagervej 5 (Åbh) 86 25 02 66
Telefax 86 25 12 17
Konens Cafe Nydamsvej 2 (Høg) 86 29 20 10
Konferencetelefon
Brendstrupgårdsv. 102 (ArN) 86 20 52 97
Kong Gulerod M.P.BruunsG. 46 (ArC) 86 20 20 54
Kong Venlence Bruuns Galleri Restaurant
Værkmesterg. 25 (ÅrC) 87 46 07 34
Kong Venlence, Restaurant
Værkmesterg. 25 (ArC) 87 46 07 30
Konge Dorte Samsøvej 18 (Gal) 86 94 68 55
Konge Else Ibisvej 3 (Skd) 86 99 16 98
- **Hakon** gdr. Vestervang 40 (ArC) 86 18 79 99
- **Hans** Gl.Voldbyv. 4 (Ham) 86 96 23 87
- **Inger** Skolebakk. 40 A (Gal) 86 94 44 24
- **Line** Asmusgårdsv. 114 (Lys) 86 19 70 72
- **M** MarselisBoul. 90 (ArC) 86 18 40 42
- **Martin** Grundtvigsv. 6 (Hat) 86 91 49 47
- **Morten & Annette H.**
Blåbærhaven 14 (Lys) 86 12 57 13

Kongensgård Evy VedHøjskolegård. 8 (Hat) 87 39 00 70
Konggaard Jørgen Klintev. 8 (Ris) 86 17 74 60
KongresKompagniet (Heidi Klixbüll)
Nordhavnsg. 4 (ArC) 86 29 69 60
Kongsbach Dorte Bøg
Præstemarksv. 6 (Brb) 87 47 03 04
Kongsbak Charlotte Willemoesg. 5 (ArN) Hemmeligt nr.
- **Lene-Margrethe** Tornhøjv. 23 (Vij) 86 28 93 17
- **Michael René** Egernvej 11 (Hin) 86 91 00 04

Kongsfelt Mikkel Skorkjær
ViggoStuckenbergsV. 35 (ArV) 32 16 75 10
Kongsgaard Ilona SabroSkovv. 15 (Sab) 86 94 96 98
Kongshede Birgitte Grønneg. 105 (ArC) 88 17 39 66
- **Birgitte Gangestad** Langelandsg. 16 (ArC) 32 14 93 44

Kongsholm Jeppe Gjelstrup
SolbjergHedev. 69 (Sol) 86 10 30 22
Kongshøj Ivan Rørvej 8 (Vij) 86 11 94 52
Kongstad Anders Conradsen
Sølvmågev. 34 (Skd) 33 25 77 50
- **Henning** StudstrupStrandv. 6 (Skd) 86 99 16 12
- **Jytte & Peter Nielsen**
Mallinggårdsv. 40 (Mal) 86 93 03 36
- **Lars** Præstekravev. 48 (Skd) 86 99 30 33
- **Per** Majsvænget 64 (Mal) 86 93 22 15
- **Thomas** Paludan-MüllersV. 95 (ArV) 35 14 46 60

Kongsted Julle Hagen
GustavWiedsV. 35 (ArC) 32 14 34 23
- **Marian & John** Hjelmagervænge. 43 (Skd) .. 86 99 15 34

Kongsvang Bogtrykkeri (Claus Ørnbjerg Christensen) Engmarken 16 (Brb) 86 14 01 13
Se annonce under:
Trykkerier
Kongsvang Consulting
KongsvangAllé 16 (ArC) 51 94 02 55
Kongsvang Lædervarer A/S
Grønneg. 77 B (ArC) 86 12 00 49
Kongsvang Ventilation Aps (Claus Skov)
AxelKiersV. 26 (Høb) 86 27 00 70
Kongtong Banhan Hedemannsg. 4 (ArC) 86 14 03 03
Kongaa Jesper Holmegårdsv. 92 (Høb) 86 89 20 34
- **Sonja & Martin Soballe**
KrabbesholmsAllé 19 (Vij) 86 14 14 03

Konishi Lina Skejbyv. 399 (Ris) 32 12 23 68
- **Tobias Thell** Silkeborgv. 17 (ArC) 32 15 67 07

Konjunktur Invest I/S Udsigten 2 (Gal) 61 31 63 33
Konnerup Malene Skejbygårdsv. 22 (Ris) 86 16 28 25
Konovalov Anatoliy Vest.Ringg. 102 (ArC) .. 32 13 51 26
Konrad A mur. Mosegårdspark. 44 (Tri) 86 99 99 10
- **Ann** Nørre Allé 63 (ArC) 88 19 61 15
- **Benny** VejlbyToften 250 (Ris) 82 43 11 45
- **Charlotte** Tousvej 31 (Åbh) 86 25 51 63

Konrad Charlotte Tousvej 31 (Åbh) 86 25 51 63
- **Hans Forsingdal** Drabyv. 4 (Ris) 86 17 11 31
- **Jan Benny** Egåvej 64 (Egå) 86 22 22 27
- **John** Rosenhøj 21 A (Vij) 86 29 37 29
- **Kaj** kont.ass. Manbjergv. 19 (Skd) 86 99 39 43
- **Kurt** Tisetv. 16 (Sol) 86 92 65 69
- **Lindencrone** Skt.PaulsKirkepl. 4 (ArC) 86 78 60 20
- **Sigvald** mur.mest. Finsensg. 65 (ArN) 86 16 97 26

Konradsen Ane Gl.Viborgv. 94 (Sab) 86 24 80 53
- **Flemming** Tiliavej 10 (Haj) 86 94 27 03
- **Helge** JeppeAakjærsV. 5 (Hat) 86 91 46 71
- **Jette** Nordborgg. 10 (ArC) 87 34 16 17
- **Jørgen** slagt. PeterEriksensV. 31 (Mal) 87 47 85 08
- **Klaus** Rolighedsv. 17 D (Ham) 86 96 96 57
- **Lars & Connie** Hyldehaven 6 (Lys) 86 22 10 14
- **Lene Ravn & John Windum**
Hørslevv. 132 (Haj) 86 94 28 89
- **Linda** Skanderborgv. 235 (Vij) 86 11 21 80
- **Lis & Mogens** Kildegård. 7 (ArC) 86 18 75 85
- **P G** kleinsm. Rosendalv. 15 (Vij) 86 28 11 80
- **U** Grønneg. 8 (ArC) 86 13 68 12
- **Aage** chauf. Østervangsv. 17 (Ham) 86 96 31 20

Konstmann Anders Enkelund vask.medarb.
Åbyhøjgård 13 (Åbh) 86 25 25 56
- **K** AnkerJensensV. 12 (Åbh) 86 25 96 95

Konsulatet For Georgien Atlasvej 12 (Høb) 86 14 64 55

Konsulent Firmaet Gurli Damsgaard
Byagervej 118 B (Bed) ..... Hemmeligt nr.
Konsulent- og Formidlingsenheden Udvikling og Dokumentation
Hellerupv. 2 (ArC) 86 14 09 09
Konsulent og Sygehjælper Mogens BOG Og Gerda S Jensen Torvevæng. 3 (Trj) 86 25 42 54
Konsulent Telefax Per Schaarup
Elsdyrvej 10 (Høb) 86 27 70 04
Konsulentfirma HC Ralking ledelseskons.
Provstebakk. 36 (ArV) 86 18 34 00
Konsulentfirmaet Kristian Würtz
SteenBillesT. 6 (ArN) 21 66 65 48
Konsulentvirksomhed Majvej 11 (ArV) 22 48 96 14
Konsulentvirksomheden Janus
Lindegårdsv. 3 B (Mår) 28 99 44 00
Kontakthuset Jægergårdsg. 103 (ArC) 86 19 97 06
Kontakthuset Spanien 3 (ArC) 86 19 97 06
Kontaktlinse Instituttet
Ferd. Sallings Str. 6 (ArC) 86 13 79 11
Se annonce under:
Optikere
Komtec Ventilation A/S Fanøv. 3 (Hin) 86 99 96 96
86 99 97 65
Komtekster OtteRudsG. 3 (ArN) 23 39 29 49
Komth Torben LangenæsAllé 21 (ArC) 88 19 55 82
Kontor Hallen annex Bethesdav. 29 (ArN) 86 16 79 79
Kontor & Ide Århus 86 13 39 22
- **Stadsgartnerens** Eskelundv. 1 (Vij) 86 14 06 40
- **Stadsingeniørens** Ellemosev. 18 (Trj) 86 29 00 19
86 29 61 95
- **Stadsingeniørens** Ellemosev. 18 (Trj) 86 29 08 33
86 29 18 51
- **Strandparkens** MarselisBoul. 12 (ArC) 86 12 75 30
- **Vicevært** Skt.ClemensT. 10 (ArC) 86 20 25 04
- **Volksenpsykologisk** Engtoften 7 (Vij) 87 33 12 40

Kontorassistent BM Engel
Nordborgg. 3 (ArC) 86 14 63 64
Kontorbureauet (Linda Pedersen)
Låsbyv. 50 (Gal) 86 94 35 23
Kontoret Marktoften 9 B (Gal) 70 25 70 55
Kontoret St.T. 7 (ArC) 89 41 50 00
Kontorligaen Gyvelskrænt. 17 (Alå) 86 48 19 51
Koop Dorthe Klüver Rohde 25 (Gal) ..... Hemmeligt nr.
- **Kirsten & Jørn Bruun**
Tousparken 19 (Åbh) 86 75 52 14
- **Koopmann A** J.P.LarsensV. 126 (Brb) 86 26 41 67
- **Hans Dieter** Vandværksv. 2 (Brb) 86 26 38 66

Koopmann Hans Dieter læge
Torstilgårdsv. 44 (Til) 86 24 22 25
Koosha Fariba Elmsager 2 (Ris) ..... Hemmeligt nr.
Kop og Kande Sønderg. 4 (Hat) 86 98 04 04
Kopacsi Else & Janus Vegavej 3 (Hin) 86 98 75 82
Kopl - Experten Ved Lunden 9 (Åbh) 86 17 59 02
Telefax 86 25 02 48
Kopl Experten Aps Ved Lunden 9 (Åbh) 86 25 06 33
Kopl - Maskiner. Dk Denise Højklint
Frederiksg. 12 (ArC) 69 10 33 86
Kopicenter Trøjborg
Tordenskjoldsg. 40 (ArN) 86 16 32 95
Se annonce under:
Kopiering og print
Kopp Gunnar skolebetj. Stenvej 39 (Høb) 86 27 38 66
- **K** sygepl. Sejrøg. 4 (ArC) 86 13 50 45

Koppel Tobias Skivholmev. 46 (Sab) 35 10 56 22
- **Wita** Skovvangsv. 183 (ArN) 86 16 27 91

Kops Bo Hansen Bronzealdertoft. 4 (ArV) 86 18 09 59
- **Henning** Hedeskovv. 30 (Lys) 86 22 15 78

Kordatos Konstantinos Grenåv. 787 (Skd) .. 86 99 01 73
Kordt M NyMunkeg. 103 (ArC) 86 18 11 95
Koreny Bed And Breakfast
Odderv. 106 (Høb) 86 16 06 01
Koreny Festudlejning Ballev. 20 (Odd) 86 27 11 54
Koreografisk Center Archauz
Valdemarsg. 1 (ArC) 86 93 00 09
Korfitsen Erik ing. Agerledet 4 (Vij) 86 29 31 86
Korgaard Flemming Højkolvej 32 (ArV) 86 15 48 63
Korkees Ashoor Bitu Ormslevv. 31 (Vij) 86 14 02 69
Kornbilt Marek Dr.HolstsV. 33 (Åbh) 86 25 83 81
Kornbrup John Høstvej 11 (ArN) 86 10 29 27
Kornellussen Jette & Thomas Rødalk
Mustrupvej 153 (Mår) 35 55 95 59
Kornerup Hanne Mindev. 21 (Gal) 86 19 40 61
Kornerup & Foss ApS Kronhjortev. 3 (Høb) . 86 27 11 00
- **Thomas** Gyldenløvesg. 4 (ArN) 86 10 40 34

Kornes Aps Frederiksg. 24 (ArC) 86 19 66 75
Kornmaaler John & Charlotte
Vestergårdspark. 7 (Hss) 87 38 17 01
- **Lea** Vesterg. 1 (Hin) 86 96 51 51
- **Sonja** Skanderborgv. 40 (ArC) 86 14 30 97

Kornsted Egon fil.dir. Tværg. 139 (Mal) 86 93 03 92
- **Kai** Bushøjvæng. 65 (Høb) 98 88 25 96
- **Lone** Nagelsvej 2 (Høb) 86 27 72 65

Kornum Helle Krathusvej 10 A (Ris) 86 17 86 82
- **Leif** Søndervang. 16 (Vij) 86 11 24 36
- **Michael** Skanderborgv. 11 A (Hat) 86 98 18 75
- **Ove & Annalise** Jægervej 112 (Ham) 86 96 21 76
- **Peer** adjkt. Grønneg. 85 (ArC) 86 19 73 04
- **Susanne** Skovgårdsvæng. 152 (Trj) 86 29 26 41
- **Tove** Thorshavnsg. 20 (ArN) 86 16 34 40
- **Ulrich Christian** Revelhøjv. 14 (ArN) 86 24 56 46

Kornved Bent Bøgev. 62 (Hin) 86 98 84 63
Korna Heriuf Skovvej. 101 (ArC) 86 12 18 03
- **Jan** Vestermøllev. 9 (Tri) 86 23 00 25
- **Jimmy-& Trine Helo** Skelagerv. 618 (ArN) . 86 10 94 60

Korodan Aps Kløvervang. 38 (Skd) ..... Hemmeligt nr.
Korr Gitte Dahlgren Thulevej 13 (ArN) 86 15 13 74
- **Henrik** JensMunksV. 16 (ArN) 86 16 69 99

Korreborg Bodil Ingrid Vibyvej 49 C (Åbh) . 86 25 05 03
- **Erling** Hindbærhaven 33 (Lys) 86 22 77 12
- **Ole** skibstømr. HansOlsensV. 2 (Egå) 86 22 34 94

Korsager Torben Kvægdriften 7 (Bed) 87 42 01 54
- **Torben** advok. SkådeHøjgårdsv. 107 (Høb) . 86 27 01 54

Korsagergården Korsagerv. 45 (Åbh) 86 15 15 66
Korsbak Jette Østergårdsv. 275 (Sol) 86 92 82 46
Korsbakke Helena Fregerslevv. 2 F (Høg) 35 14 34 51
Korsbjerg Erik konstr. Bülowsgade 50 (ArC) 86 13 02 88
- **Helga** Elgårdsmindepark. 13 (Høg) 86 27 21 30
- **Peter** M.P.BruunsG. 43 (ArC) ..... Hemmeligt nr.
- **Tonny & Lis** Kløvervang. 28 (Skd) 86 99 30 22

Korsby Henrik Reumert læge
Pr.KnudsV. 30 B (Ris) 86 17 02 17
Korsbæk Johannes snedk.
Rosepvang 9 (Hns) 86 99 48 98
- **Kamma** Søndervang. 14 (Vij) 86 11 47 30
- **Michael** NymarksAllé 24 (Mår) 86 29 82 88
- **Peter** Klokkerfaldet 55 (ArV) 86 15 69 99
- **Theo & Anette** Fuglevæng. 30 (Hns) 86 99 55 45

Korsgaard Bente & Kent Winther
Bernstorffsv. 41 (Vij) 86 11 01 05
- **Birgitte** Haraldsg. 9 (Vij) 86 14 77 70
- **Brit Marie** Vestervang 8 (ArC) 86 26 07 00

Korsgaard Edh Aps Guldsmedg. 28 (ArC) 86 12 48 85
86 12 49 88

Korsgaard Else Skovlundgårdsv. 55 (Vij) 86 28 00 19
- **Erik** chauf. Viborgv. 109 (Ham) 86 96 91 96
- **Grethe** Kirkev. 22 (Vij) 86 11 21 71
- **Helga Helde** SkådeHøjgårdsv. 45 (Høb) 86 27 12 50

Korsgård Helle Skelagerv. 192 D (ArN) 48 41 20 08
- **Henriette** JensBaggesensV. 98 (ArN) 46 98 88 10
- **Henrik** Kirkedamm. 20 (ArC) 32 10 57 99

Korsgaard Jensen Anette
SkæringParkv. 27 (Egå) 86 74 02 32
- **Kurt** tømr. Mosedraget 12 (Til) 86 24 50 23
- **Steen** Vestervang 28 (ArC) 86 19 99 34
- **Susanne** RundhøjAllé 96 (Høb) 32 21 96 55
- **John** Rytterv. 9 (Ham) 86 96 46 21
- **Jørgen** H. Pontoppidans Gade 6 (ArC) 86 19 75 57
- **Jørgen** lær. Firkløverv. 14 (Ris) 86 17 44 86
- **K** Balagervej 32 (Vij) 86 14 40 25
- **Karen Margrethe** Høgemosev. 24 (Tri) 86 23 27 02

Korsgaard-Klausen Karl Brunhøj 47 (Høg) . 86 92 14 15
- **Knud** Frijsenborgv. 135 (Ham) 87 61 00 46
- **Lars Peter** Bispevæng. 7 A (Vij) 86 28 37 70

Korsgaard Mette Krarup
Sandmosev. 98 (Høb) 86 27 32 02
- **Mida Bjarke** svagstr.ing.
Silkeborgv. 30 (ArC) 86 18 19 09
86 18 39 29
- **Morten Djernes** Østervang. 44 (Gal) ..... Hemmeligt nr.
- **Niels** Jagtvej 56 (Ham) 86 96 18 90
- **Ole** Gjerngård. 5 (Ham) 86 96 56 85
- **Peter** Elstedhøj 37 (Lys) 88 30 68 51

Korsgaard Rådgivning Rolsøvej 15 (Ris) 86 17 91 92
- **Stig** BrobjergParkv. 5 (Egå) 86 22 50 58
- **Thomas** Bylokken 15 (Ris) 86 21 99 51
- **Ulla** Pilegårdsv. 42 C (Hss) 86 72 11 66
- **Aage** Skovvangsv. 189 (ArN) 48 41 12 00

Korsgaard Åse Brandt Vestbakken 24 (Gal) 86 95 06 05
Korsholm Børnehave Damsbrovej 67 (Hin) . 89 64 58 85
89 64 58 86
Korsholm G Augustenborgg. 23 F (ArC) 86 11 45 05
- **Harry** Skovbakkev. 45 B (Brb) 86 26 26 68

Korsholm Idrætsforening Klubhuset
Riisv. 6 B (Hin) 86 98 74 52
- **Jesper Møller** Kirkev. 15 (Hat) 86 98 34 48
- **Jørgen** Bjørnholt 162 (Lys) 86 74 00 44
- **Mogens** Nørreg. 36 (ArC) 86 12 56 91

Korsholm Mogens læge Nørreg. 36 (ArC) ... 86 12 57 66
- **Mogens Damgaard** Kildegård. 5 (ArC) . . Hemmeligt nr.

Korsholm Skoles Sfo Damsbrovej 63 (Hin) . . 89 64 58 20
Korsholm Skoles Sfo Og Klub
Korsvangen 3 (Hin) 89 64 58 99
Korshunov Vladimir
Hammershusv. 58 (ArV) 87 39 00 34
Korshøj Anette Ndr.Ringg. 100 (ArN) 86 16 24 08
- **B** HaraldKiddesV. 31 (Åbh) 75 71 22 16
- **Camilla** Ramsøvej 43 (Hin) 86 74 15 15
- **Kristoffer** Vesterbrog. 8 (ArC) 86 80 61 20
- **Nina Tvede** Lundbyesg. 26 (ArC) 32 11 60 75
- **Signe & Kristian** Solsikkev. 21 (Ris) 86 14 45 75
- **Aase** Nørrevang 11 (Hat) 86 98 32 27

Korstgård Bent ÅstrupStrandv. 57 (Egå) 86 22 82 72
Korsvik - Friser Vesterg. 64 (ArC) 86 13 25 25
Korsvold Espen Grågåsevej 16 (Mke) 86 35 67 77
- **Sonmne** TendrupMøllev. 86 (Hns) 86 99 67 77

Kort- og Landmålingsteknikernes forening Tinglevg. 1 (ArC) 86 14 68 18
Kortbæk Jens Lønne Silkeborgv. 38 (ArC) 32 20 13 68
Kortbæk-Bertelsen Hr. Stud. Peter
Sønder Alle 16 B (ArC) ..... Hemmeligt nr.
Kortegaard Anne-Marie & Per
Themsvej 37 (Ris) 86 17 31 32
- **Lisbeth** Skolebakk. 46 (Gal) 86 94 41 26
- **Ulla Volder** Sejrs Alle 5 A (Ris) 86 17 17 04

Korter May Lis Lysengvej 2 (Høb) 86 10 08 69
Korthuset Mikki Wiggi (Finn Pedersen)
Skelagerv. 650 (ArN) 86 78 41 71
Kortsen Allan Rosenhøj 11 B (Vij) 74 43 64 44
- **Bodil** Lindholmv. 22 (ArN) 86 10 34 68
- **Dennis** Torpevæng. 19 B (ArV) 32 18 54 75
- **Grethe Møller** Hammershusv. 56 (ArV) 86 16 28 26
- **Ida** socialrdg. Gl.Kirkev. 39 B (Hjo) 86 22 60 88
- **Lars** Kærsvingert 2 (Sab) 86 11 47 48
- **T** Skovgårdsvæng. 626 (Trj) 86 29 18 23
- **Tove** FrederiksAllé 164 (ArC) 86 19 18 96
- **Ulla** Møllebakk. 57 (Sab) 86 15 33 58

Korup Erik forv. Karensvej 9 (Brb) 86 25 36 59
- **I** laborant St.BlichersV. 40 A (Åbh) 86 25 20 67
- **Inga** Starupvej 9 A (Mal) 86 93 21 76

Kosan Crisplant A/S
P.O.PedersensV. 22 (ArN) 87 40 30 00
Kosha Samadi OlafRudesV. 42 (Høb) 48 41 04 06
Koshada Dalila Høgevej 33 (ArV) 82 43 45 99
Kosior Katarzyna kakos Fiskerg. 38 (ArC) 86 87 51 64
- **Katarzyna Marta** Fiskerg. 38 (ArC) ..... Hemmeligt nr.

Koska Kathe Hovedgaden 29 (Brb) 86 25 44 24
Koskinen Sirkku Engdalsvej 12 (Brb) 86 11 84 21
Kosmetolog Helle Thorup Aps
Frederiksg. 35 (ArC) 86 18 39 00
Kosmetolog Maria Bansov (Maria Bansov Jensen) Hovedgaden 63 (Brb) 86 26 26 03
Kosme2logen Skanderborgv. 16 (ArC) 86 11 57 59
Kosmetologisk Selskab I/S
Skejbypark. 154 (ArN) 87 41 11 11
Kosmetologisk Selskab I/S
Skejbypark. 154 (ArN) 87 41 11 11
Kossmann Stig Herman økonomich.
Hougårdsv. 37 (Brb) 86 26 50 99
Koste Experten (Anette Steenberg)
Tingv. 49 (Hns) 86 99 60 00
Koster H Schjødt Koster & Willem
Åbyhøjvej 24 (ArV) 86 15 20 28
Kostoev Azamat Gyvelpark. 38 (Gal) 32 16 16 83
Kostrzanowska Anna Malgorzata
RudolphWulffsG. 24 (ArC) 58 59 76 78
58 59 76 82
Kostved og Skovgård Revision og Rådgivning Vest.Ringg. 61 (ArN) 86 12 87 55
Kotyza Jytte Skovvangsv. 60 (ArN) 86 10 10 83
Koudahl Bent Bjergegårdsv. 2 (Hin) 86 15 78 65
- **Bertel** Reginehøjv. 35 (ArN) 86 10 12 55
- **Grete** StennehøjAllé 205 (Høb) 86 27 94 40
- **Stig** Torshøjvæng. 28 (Hss) 86 28 27 69

Koudal Alex Lærkesving. 21 (Haj) 86 94 20 89
- **Anders** Vesterbrog. 32 A 32 14 35 54
- **Carsten** Sdr.Ringg. 71 (ArC) 86 28 48 73
- **Gurli Elisabeth** Nørrevang. 26 (Hin) 86 98 54 34
- **Helga** Æblehaven 33 (Høg) 86 92 29 60
- **Mette K Søborg** Gl.Munkeg. 11 (ArC) 86 12 08 02
- **Thomas** MarselisBoul. 63 (ArC) 32 17 56 38

Koue Hans vognmd.
Voldum-RudV. 133 (Hat) 86 49 11 06
Koue Jørn arb.md. Smedebakk. 31 (Hat) 86 91 43 07
- **Svend** montør Nielstrupv. 4 (Hat) 86 49 14 92
- **Trine Porsgaard** Målagervej 22 (Hln) 87 64 04 28

Koukoumis Anders Fredsted
Østboulevarden 5 B (ArC) 32 16 06 33
Koukoumis Helle & George
EngvangHaveforening 464 (Vij) 86 77 08 53
Kounadi Tegneterapeut Anna cand.psych.
Grøndalsv. 25 (Vij) 86 28 84 82
Kousgaard E Kirsebærhaven 34 (Lys) 86 21 42 84
Kousgaard Poul sygepl. Kristtornv. 7 (ArN) . 86 16 23 17
Koushoit Helle Chr.KiersPl. 4 (ArC) 86 13 00 39
- **Jesper** Elmsager 56 (Ris) 86 21 40 84

Kousted Peter Nysom Porsevænge. 75 (Gal) 86 94 63 92
- **Preben** adjkt. Sellingvej 7 (Hat) 86 91 40 93

Koustrup Bent forr.før. Teglbakk. 77 (Høb) . 86 27 42 65
- **E & I** Elgårdsminde 44 (Hin) 86 15 54 64
- **Finn Olav** Tranekærpark. 7 (Ris) 86 21 16 02
- **Gert** Sønderskovv. 18 (Hns) 86 99 87 44
- **Gitte Louise** Nyv. 7 (Ham) ..... Hemmeligt nr.
- **Helmuth** arkit. Grøndalsv. 120 (Vij) 86 28 18 13
- **John** Engdalsvej 69 A (Brb) 35 12 38 96
- **Jytte** VejlbyVænge 151 (Ris) ..... Hemmeligt nr.
- **Kirsten** Næsbyv. 3 (Høb) 86 14 00 14
- **Knud** automobilhdl. Tulipanvej 15 (Hns) 86 99 97 44
- **Mette** Nørreskovv. 65 (Hin) 86 99 01 60
- **Mikael** Østervæng. 54 (Hat) 86 99 94 95
- **Per Fastin** Finderupv. S (ArC) 86 13 37 53
- **Per Sune** CarlBlochsG. 11 (ArC) 32 14 19 18
- **Ulla** stud. Trepkasg. 13 (ArC) 86 18 43 41

Kovaltsenko. Dk Aps Grønneg. 93 (ArC) 70 70 25 26
Kovdal Lotte Translatør
Glænøvæng. 1 (Til) 24 27 78 62

Kovsted & Skovgård Revision I Rådgivning

Vest.Ringg. 61 (ArN) 70 22 09 99
Se annonce under:
Revisorer
Kovsted & Skovgård Revision & Rådgivning Vest.Ringg. 61 (ArN) 86 16 10 00
Kowalczyk Karolina Lottesvej 8 (Brb) 32 17 04 96
Kowalleck Bjarne & Lone Storm
L.P.BechsV. 19 (Ris) 86 17 31 80
- **Jacob Storm** Vesterg. 80 (ArC) 32 11 15 80

Kowalnyk Jacek Nørreled 30 A (Mke) 86 93 89 44
Kownacka Ewelina Engskovvæng. 4 B (Skd) 86 99 99 83
Kozelov Lene Rodam HelgeRodesV. 3 (ArV) 86 74 38 97
Kozlowski Donata Rønnalelv. 375 (Sab) . Hemmeligt nr.
KP Erhvervsbiler ApS Ødumv. 6 (Hat) 86 98 19 22
KPA Strandmarksv. 10 (Ris) 86 17 58 22
Kpf Arkitekter A/S Værkmesterg. 25 (ArC) . 86 26 22 99
Kpm Fræsning Vellingv. 36 B (Frc) 53 17 46 16
Kpmedical Trøjborgv. 4 (ArN) 60 20 20 09
Kpmg Statsautoriseret Revisionspartnerselskab
Værkmesterg. 25 (ArC) 70 20 19 53
Kpmg Statsautoriseret Revisionspartnerselskab
Værkmesterg. 25 (ArC) 86 76 46 00
Kpodenphant Storkevej 29 (Hin) 23 24 63 74
KR Ejendomme Mejlbyv. 611 (Hjo) 40 86 12 55
Krabask Hægh-GuldbergsG. 49 (ArC) 29 26 50 79
Krabbe Birthe Sand Provstebakk. 48 (Åbh) . 86 15 10 55
- **Britta & Erling** VejlbyRingv. 20 (ArN) 86 10 39 38
- **Conni** LangenæsAllé 32 (ArC) 86 10 16 91
- **Doktor Martin** Skovvangsv. 232 (ArN) 32 11 74 08
- **Else** Dalvangen 29 (Høb) 86 27 26 13
- **Erik** edb-konsulent Rosendalv. 88 (Vij) 86 28 28 36
- **Grete** Ørdrupv. 3 (ArC) 32 16 46 23

Krabbe Henning Revisionsfirmaet reg. rev. Engdalsvej 61 (Brb) 86 26 30 99
- **Henning** rev. Dyssehøjv. 10 (Brb) 86 26 21 04
- **John** rev. Hougårdsv. 54 (Brb) 86 26 09 32
- **Karoline** MaxMüllersG. 5 (ArC) 35 12 94 86
- **Karsten Funder** Valmuevænge. 7 (Høg) .. Hemmeligt nr.

Krabbe Klm og Jette Børupvej 263 (Trj) 86 29 46 61
- **Kirsten** Sølystgade 3 A (ArC) 86 12 28 29
- **Kristian** MøllerMeyersV. 6 (Ris) 35 13 68 03
- **Lisbeth** Orionsvej 24 (Høb) 86 14 60 50
- **Margit** NymarksAllé 99 (Mår) 87 34 11 11
- **Nils & Kirsten Z** Sensommerv. 72 (Hjo) 86 22 75 27
- **René** Samsøgade 35 (ArC) 32 16 71 58
- **Rosa M** MarselisBoul. 98 (ArC) 97 85 05 74
- **S** Sdr.Ringg. 28 (ArC) 86 12 45 81
- **Søren** Ellekærpark. 73 (Hns) 86 99 50 51
- **Trine** Skt.AnnaG. 51 (ArC) 86 15 91 61

Krabben Arne Sdr.Ringg. 40 (ArC) 86 14 59 23
Krabbenhoft Flemming Rønbjergv. 15 (Ris) 86 21 06 11
- **Hans Jørgen** hajkr HolmeParkv. 4 (Høb) 86 16 12 25
- **Kenneth** TilstØsterv. 15 (Til) 87 96 96 16

Krabsen Erik Røddikvej 60 (Spo) 86 96 82 56
- **Michael & Trine Jakobsen**
L.A.RingsV. 32 (Høb) 86 27 17 15

Kracht Carl Henrik Saralystpark. 30 (Høb) ... 86 27 25 90
- **John** Kornmodsbakk. 140 (ArV) ..... Hemmeligt nr.
- **Julle** Hægh-GuldbergsG. 141 (ArC) 86 78 91 94
- **Minna** Råhøjpark. 137 (Vij) 86 28 58 27
- **Per** Degnebakk. 40 (Åbh) ..... Hemmeligt nr.
- **R.** Finsensg. 63 (ArN) 86 10 18 48
- **Villy V** rørlæg. Søndermark. 93 (Hin) 86 98 59 69

Krads Arkitektur Mejlg. 51 A (ArC) 96 76 80 00
Kraft Barbara Birkev. 26 (Ris) 86 17 73 25
- **Connie** Børupvej 352 (Trj) 86 23 07 26
- **David** Ellebjergv. 5 (Ris) 86 17 73 33
- **Jeanet & Jesper** SabroSkovv. 32 (Sab) 86 94 91 26
- **Louise & Morten** Skovagerv. 30 (Ris) 33 24 08 08
- **Morten** spec.læge Birkev. 26 (Ris) 86 17 73 23
- **Ole** Mirabellev. 8 (Ris) 86 17 73 32
86 17 73 50
- **Peter** civ.ing. Siriusvej 5 (Høb) 86 11 30 50

Kraft-Værk Arkitekter Thunøgade 1 (ArC) . 86 17 40 20
Krag Anne-Sophie
Dr Margrethes Vej 31 (ArN) 32 12 62 49
- **B Lykke & Dag Harling**
Bavnegårdsv. 142 (Hss) 86 28 41 36
- **Birgit** Majdalen 13 (ArC) 86 10 10 33
- **

Kragelund Dennis & Anneline Birch
Højrup Capellavej 47 (Høb) 86 14 84 74
- **Ditte Benning** HenrikHertzV. 64 H (Åbh) 86 21 27 09
Kragelund Furnitures Lilleringv. 2 (Haj) 86 94 13 14
- **Gerda** Birgittev. 27 (Brb) 86 25 23 54
Kragelund H Faurskovv. 22 (Hat) 86 98 32 00
- **H** musik. Kirketorv. 11 (Hat) 86 98 10 40
- **Henning** Filsøvej 11 (Ris) 86 17 07 41
- **Ilse & Allan** JyllandsAllé 82 (Høb) 86 11 07 67
- **Inge & Peder** Dybrovej 9 (Høb) 86 27 47 18
- **Jacob** Helenelyst 217 (Brb) 86 19 18 23
- **Jens Peter** Falstersg. 38 (ArC) 86 18 25 10
Kragelund Kaj mal. Tranev. 14 (Hin) 86 98 73 29
- **Karin** OttoBenzonsV. 7 (ArV) 86 16 86 99
- **Kirsten Holch** Skejbygårdsv. 106 (Ris) 86 21 10 54
Kragelund Kommunikation
Åboulevarden 21 (ArC) 87 88 20 30
- **Lars** Elgårdsmindepark. 27 (Høg) 86 95 21 04
- **Maj-Britt & Mogens**
Gl.Viborgv. 137 (Sab) 86 24 11 66
- **Maria** Silkeborgv. 100 (ArC) 32 12 00 67
- **Mathias Høyer** Ringkøbingv. 26 (ArC) 32 18 85 50
- **Morten Harder** ChristenKøbkesG. 11 (ArC) 86 19 66 91
- **Per** Bjørnholt 14 (Lys) 86 19 42 83
- **Poul** Østertarsv. 17 (ArV) 86 16 03 04
- **Sanne** Jerichausg. 15 (ArC) 86 19 00 82
- **Thomas** OleRømersG. 5 (ArC) 88 19 76 70
- **Tommy** Gormsg. 15 (Vij) 86 11 45 63
- **Torben** Laurbærvæng. 32 (Trj) 86 29 15 81
Kragelund & Jan Flemming Harvej
Baldrianv. 67 (Ris) 86 17 12 01
- **Villam** Bellisvej 11 (Ris) 86 17 97 73
- **William** Bondagerv. 10 (Hin) 86 91 15 10
Kragelundskolen Parkv. 1 (Høb) 86 27 25 14
Kragelundskolen Parkv. 18 (Høb) 87 13 64 64
B og U-læge og sundhedspl. 87 13 64 75
Skolefritidsordning 87 13 64 60
Tandklinikken 87 13 59 11
Kragesteen T & E Kristjansson
Frederiksg. 2 (ArC) 86 13 14 71
Kragh Alex Højgårdsv. 16 (Høg) **Hemmeligt nr.**
- **Birgit** Åtoften 72 (Egå) 86 22 21 36
- **Birgit Dahl** Åtoften 72 (Egå) **Hemmeligt nr.**
- **Birthe** Lerdalen 21 (Høb) 86 27 16 70
- **Charlotte** Lærkevej 1 (Hin) 86 91 20 46
- **Charlotte** Pilevænget 21 (Høb) 32 58 22 08
- **E** kont.ass. Louisev. 20 (Brb) 86 25 21 57
- **Esther** sygepl. Vestervang 39 (ArC) 86 19 73 08
- **Grethe** Ryhaven 61 (ArV) 86 25 96 09
- **Hanne** Rågevænget 4 (Høb) 86 13 51 49
- **Henny** Fr.BarfoedsV. 47 (ArV) 86 10 09 11
Kragh Hugo A/S Flinthøj 6 86 22 13 00
- **Jens** Assensgade 15 (ArC) 86 12 91 52
- **Jesper** Holbergsg. 27 (ArC) 32 18 39 34
- **Jytte** Mirabellev. 2 (Ris) 86 17 97 45
- **Jørgen** Fyrremejsev. 3 (Egå) 86 15 81 99
Kragh Jørgen værkt.mag.
Hummeluhrev. 29 (Sab) 86 95 45 11
- **K** Møllevejen 27 (ArC) 86 13 64 64
- **Karina** Havrebakk. 17 (ArN) 86 21 11 23
- **Kristian** Birkhøjen 40 (Hin) 86 98 72 36
Kragh-Larsen Vera Klokkeblomstv. 19 (Vij) 86 57 31 53
- **Øyvind** Grøntoften 24 B (Hin) 86 14 15 67
- **Lone** H.C.Ørstedsv. 25 (Vij) 86 11 89 66
- **Margit** F.VestergaardsG. 30 (ArC) 86 24 06 77
- **Marianne Panduro** Byv. 36 (Bed) 86 25 25 03
- **May-Britt Wowerelt**
Egevangen 299 (Sol) **Hemmeligt nr.**
Kragh Minna Bugthusene 38 (Egå) 86 22 73 11
- Ole teletekn. Jegstrupvæng. 101 (Trj) 86 10 22 21
- **Tage Jensen** pensionist
SabroSkolev. 25 (Sab) 86 94 88 25
- **Tina** sekr. Søsterhøjv. 20 (Høb) 86 27 12 62
- **Vinny & Henning** Bøgeskovpark. 25 (Vij) 87 38 15 00
- **Vivi** Monradsvej 10 (Vij) 86 77 08 85
- **Willy** montør Holmetoft. 39 D (Høb) 86 27 25 52
Kraghede I G HolmeMøllev. 4 (Vij) 86 11 43 03
- **Vivian Ellerup** Rungstedv. 22 (ArC) 86 14 34 62
Kragiund Christian Dannevang 1 (Lys) 86 78 78 35
- **Karsten** Lerbækvej 9 (Ris) 86 17 31 40
- **Kirsten** Bredg. 68 (Mal) 86 80 64 74
- **Kristian Lundsgaard** Sejrag. 9 (ArC) 32 13 80 38
Kragsberger B Kvædevej 22 (Hns) 86 99 66 55
Kragsberger Birgit Nyv. 2 (Hns) 86 34 02 58
Kragsfeldt Ken Peter
PoulSlothsV. 27 (Høb) 86 13 75 90
Kragsig-Kristensen Peter Stålhøjen 9 (Ris) 86 21 19 56
Kragsnæs Esben Godthåbsg. 9 (ArC) 32 21 71 97
- **Peter & Anita L.** ÅrslevMøllev. 3 A (Brb) 86 26 12 45
Kragstrup Jakob læge Stationsg. 14 (Ris) 86 17 97 81
Krahn Anette Birkemose
CarlBertelsenG. 8 (ArC) 32 12 43 73
Krajberg Knud Erik Emiliedalsv. 117 (Høb) 86 14 46 47
Krajewski Marcin Sønderg. 40 (Hat) 35 12 81 60
Krak Aksel truckfør. Spættevej 27 (ArV) 86 75 36 65
- **Dennis** Ladefogedv. 115 (ArN) **Hemmeligt nr.**
- **Lone** Tranev. 33 (Hin) 86 91 25 48
- **Mona** Engskovvæng. 8 B (Skd) 32 13 44 04
- **Susanne Henriette** Viborgv. 115 (ArV) **Hemmeligt nr.**
Krak Vibe Møllepark. 8 (Mår) 86 29 56 12
Kramer Allan & Birthe
Møllegårdspark. 18 (Sol) 86 92 60 30
- **Andrzej** C.A.ThyregodsV. 7 (Åbh) 86 21 51 11
- **Annabell & Tobias** Tranbjergv. 14 (Trj) 87 47 01 12
- **Arne** Hvedevæng. 35 (Hat) 86 98 16 05
- **Brian** Hedev. 7 (Gal) 86 95 44 42
- **Erik** P.P.ØrumsG. 5 (ArC) 86 14 05 29
- **Gerda** Lerbjergv. 42 A (Hat) 86 98 13 37
- **Ib Kristian** Louisev. 62 (Brb) 86 25 12 19
- **Janus** OrlaLehmannsAllé 7 (ArC) 86 13 93 92
- **Jes** Langager 10 (Hns) 86 99 47 44
- **Laust Daniel** Lyngåv. 67 C (Hat) 45 84 44 44
- **Lone** Silkeborgv. 126 (ArC) 88 17 46 32
- **Ove** Hammershusv. 41 (ArV) 86 10 17 79
- **Sandie Anne** Skovsgårdsv. 21 (Høg) 87 41 05 90
- **Søren** Jønhøjvej 14 (Åbh) 86 15 61 09
- **Thomas** Dalgårdspark. 58 (Hns) 87 85 00 87
Kramhøft Lars & Lisbeth Tjørnev. 2 (Hns) 86 97 52 54
- **Mads** Skt.PaulsG. 60 (ArC) 32 18 31 26
- **Mogens** Brendstrupv. 9 (ArN) **Hemmeligt nr.**
- **Nick** Viborgv. 105 D (ArV) 86 15 76 56
- **Peter** journ. Strandmarksv. 13 B (Ris) 86 17 70 11
- **Poul B & Joan** SkæringSandager 38 (Egå) 86 22 54 19
- **Rita** Stavnsvej 25 (Til) 86 23 23 18
- **Ulla** tekn. tegn. BrobjergParkv. 37 (Egå) 86 22 66 05
Kramme René Vest.Ringg. 156 (ArC) 86 18 06 72
Kramp S Thunøgade 44 (ArC) 86 19 83 70
Kran Elektro Aps Langelinie 53 (Gal) 86 24 17 36
Kran-Elektro Service A/S
Langelinie 53 (Gal) 86 24 17 66
Kran og Elevatorservice ApS
Skovbrynet 48 (Ham) 86 96 21 93
86 96 28 93
Kranio-Sakral Terapi & ALT
Brobjergv. 4 (Egå) 21 49 23 63

Kranke Elin Janesvej 35 (Brb) 86 25 04 05
- **Hans Otto** EdwinRahrsV. 24 (Brb) 86 25 12 67
Kranker E & L SkådeHøjgårdsv. 37 (Høb) 86 27 17 19
Kranz Marlene frisør
Tordenskjoldsg. 77 (ArN) 86 10 08 12
- **Martin** Pr.KnudsV. 33 (Ris) 86 17 77 72
- **Thomas** Præstehaven 73 (ArV) 86 17 13 18
Krarup A o.ass. Assensgade 24 (ArC) 86 12 63 85
- **Anders** Jordbrovej 2S (ArN) 32 13 44 32
- **Anne** Langenæsallé 5 (ArC) 86 11 81 71
- **Birgit** ElstedByv. 15 (Lys) 86 22 15 32
- **Birgitte Brock** Adelv. 36 (Ris) 86 17 39 20
- **Dorthe** BodilMøllev. 8 A (Høg) 86 92 38 07
- **Finn** salgskons. Spærringv. 14 (Hjo) 86 99 91 99
- **Flemming** fk Blåbærv. 2 (Sab) 86 18 71 66
- **Folmer** Agertoften 16 (Mal) 86 93 11 50
- **Gertrud & Finn** Barthsgade 18 (ArN) 86 16 83 89
- **Hanne** Blåbærv. 2 (Sab) 86 94 90 84
- **Hanne Jessen & Søren Hjorth**
Miltonsvej 2 C (Høb) 86 27 72 33
Krarup-Hansen John Elmsager 52 (Ris) 86 21 15 24
- **Henrik Gansgaard Lotte**
Åboulevarden 45 (ArC) 86 19 57 16
- **Herman** skolekons. Sandkåsvej 33 (ArV) 75 32 22 25
- **Hr.** Tulstrupv. 12 (Mal) 86 93 38 38
- **Ingrid Majgård**
Kasernebouleverden 21 (ArC) 86 19 71 43
- **Jan** Karensmindev. 19 (Vij) 86 29 08 83
- **Jens** Saralystv. 13 A (Høb) 86 27 54 95
- **Jesper** Museumsg. 16 (ArC) 32 10 09 01
- **Johnny Majgaard** Vesterg. 81 A (ArC) 86 18 45 23
- **Linda** ass. Ladbyv. 1 C (Høb) 86 11 54 24
- **Lissy Gudmann** Acervej 12 (Haj) 86 94 17 64
- **Mads** Bakkedraget 6 (Høb) 86 10 30 39
- **N B** læge Hulvej. 8 B (Hns) 86 97 45 25
- **Niels-Otto** Kornmodsbakk. 182 (ArV) 86 15 30 14
87 44 04 99
Krarup Nielsen Niels Thorsv. 27 (Åbh) 86 15 68 17
- **Pia** OrlaLehmannsAllé 7 (ArC) 86 18 12 12
- **Susanne & Niels Erik** Havremark. 22 (Lys) 86 22 29 98
- **Vibeke** Balagervej 50 (Vij) 86 14 01 80
- **Vibeke** Solvejen 4 A (Egå) 86 22 74 05
Krath Birthe Smidt Virupvej 40 A (Hjo) **Hemmeligt nr.**
- **Jens Ole & Birthe** Virupvej 40 A (Hjo) 86 22 55 23
- **John** cand.hort. Sydbakken 69 (Haj) 86 94 14 25
- **Kasper** Vestergårdsvang. 124 (Vij) 86 28 37 86
- **Viktor Emmanuel Johannes**
Augustenborgg. 23 (ArC) 86 14 97 88
Kratholm Klaus Ndr.Strandv. 142 (Ris) 86 17 02 65
Kratmann Andrea Koops
Finsensg. 71 (ArN) 35 12 53 08
- **Jesper** Brendstrupv. 119 (ArN) 32 12 14 23
Krattet Michael Fusagervej 33 (Hin) 87 62 50 67
Kraul A Paludan-MüllersV. 109 (ArV) 86 10 28 45
- **Dennis** Mandalsvej 10 A (ArN) 86 18 78 03
- **Elsemarie** Grankrogen 8 (Skd) 86 99 20 42
- **Henning & Hanne** Hammershusv. 56 (ArV) 86 10 47 85
- **John & Inge** Holmstruphøjv. 122 (ArV) 86 24 32 45
- **L** Annettevej 16 (Brb) 86 25 46 10
- **Lisbeth & Dan Nielsen**
SkæringHedev. 84 (Egå) 86 74 34 62
Krause Brian TrigeMøllev. 218 (Trj) 86 23 03 46
- **Edith & Poul E Jørgensen**
Gl Ryvej 3 B (Høg) 86 92 27 31
- Eva Snogebæksv. 23 (ArV) **Hemmeligt nr.**
Krause-Jensen Katrine Tjørnev. 10 (Ris) 86 19 62 62
- **Mikkel** Studstrupv. 26 (Skd) **Hemmeligt nr.**
Krause-Jensen Sus Teglværksg. 12 (ArC) 20 14 70 47
- **Søren** ÅstrupStrandv. 70 (Skd) 86 99 10 08
Krause-Kjær Erik forp. Virupvej 170 (Hjo) 86 22 00 02
- **Jens Erik** Virupvej 134 (Hjo) 86 22 26 73
- **Kirsten** Sandbakken 31 (Høb) 86 27 85 02
- **Lars** SkæringSandager 113 (Egå) 86 22 70 94
- **Mark** EngholmsAllé 284 (Ris) 32 16 48 18
Krause Lars Aps Pannerupv. 4 (Tri) 86 23 05 41
Krautwald Marianne Bülowsgade 5S (ArC) 86 13 18 09
KREA A/S P.O.PedersensV. 14 A (ArN) 86 78 57 00
Krea A/S Guldsmedg. 22 (ArC) 86 18 25 58
Kreativ Ilnie ApS IngerslevsBoul. 10 (ArC) 86 12 89 50
Kreativ Marketing Poul Sørensen
Åg. 6 (Hat) **Hemmeligt nr.**
Kreativ Marketing Skilte og Bileklamer (Poul Sørensen) Åg. 6 (Hat) 86 91 53 33
Kreativ Montage Arresøvej 7 (Ris) 86 31 76 61
Kreative De Strandvej. 48 (ArC) 40 16 92 99
Krebs Alice OlafRudesV. 35 (Høb) **Hemmeligt nr.**
Kreds Ergonomi (Mette Krebs Birkeland)
Skådehøjen 3 (Høb) 40 92 21 42
- **Karin** MarselisBoul. 49 (ArC) 86 37 07 30
- **Lene** BygholmsAllé 11 (Vij) 86 14 68 08
Krel Ellen Bysmedevej 12 (Til) 86 24 29 94
- **Heidi** Sortemosev. 2S C (Hjo) 86 76 36 50
Krel Søren Peter og Britt
Bærmosehøj. 32 (Tri) 86 23 21 33
Krelberg Bent ing. Agernvej 89 (Bed) 86 93 61 60
- **Nina & Philip Schröder**
SkæringHøjsagerv. 39 (Egå) 86 22 16 00
Krele Georg Præsteager 146 (ArN) 75 42 44 25
- **Katy** Randersv. 350 A (ArN) 32 14 66 26
Krelnoe Christian St.BlichersV. 79 (ArV) 44 98 88 00
Krelberg Gunvor Ganer & Michael
Melchior Solbakk. 39 (Ris) 32 54 14 14
Krelbjerg Kirsten Teglhøjen 18 (Hin) 86 91 13 45
Krelsager Rasmus Marienlystv. 11 (ArN) 86 24 76 66
Krelsager Thomas & Helle Glerup
Anneksvej 5 (Hin) 86 98 61 03
- **Tine & Birte** Marienlystv. 13 (ArN) 86 24 18 28
Krelberg Steen Søsterhøjv. 19 (Høb) 86 27 77 31
Krensmer Mads Gl.Landev. 2 (Tri) 32 20 16 79
Krener Ole G. Holmevang. 8 (Høb) **Hemmeligt nr.**
Kreutzfeldt Hans tømr.mest.
Mondrupsv. 24 (Vij) 86 28 10 97
Kreutzfeldt John Møllegårdspark. 10 (Sol) 86 92 84 21
Krevl OlofPalmesAllé 19 (ArN) 86 36 14 67
Kridal Birthe & Jes Paulsen
Eghovedvej 19 (Mal) 86 55 21 12
- **Stine** Mustrupvej 267 (Mår) 86 29 53 10
Kridthuset, Børnehaven
Græsvangen 50 (Til) 87 13 81 75
Kridthuset, Den Integrerede Institution
SaralystAllé 56 (Høb) 86 27 20 75
Kridthuset SaralystAllé 56 (Høb) 87 13 83 06
Kridthøj Frisørsalon OlafRudesV. 26 (Høb) 86 27 02 98
Kridthøj Klosk Kridthøjv. 2 (Høb) 86 27 22 87
Krieg Lone & Hans Østrevej 26 (ArV) 86 15 67 74
- **Thomas** Klokkerbakk. 78 (ArV) 86 75 39 02
Kriegbaum William salgskons.
Åsen 15 (Hns) 86 99 43 72
Krik Aarhus Nørrebrog. 14 B (ArC) 40 19 87 27
Kring Anders Sønder Alle 27 (ArC) 32 14 87 76
- **B** Solvejen 17 (Egå) 86 22 49 89
Kring Grethe eksped.sekr.
Liljevæng. 14 (Hog) 86 92 32 73
- **Hanne** Åbakk. 8 (Mår) 86 29 76 10

Kring Ole Drosselvej 2 (Mike) 86 97 40 73
- **Thomas** Sønder Alle 26 B (ArC) 32 11 61 45
- **Thomas & Nadia Elkjær Andersen**
Holmstruphøjv. 137 (ArV) 88 83 36 96
- **Torben** Lærkevæng. 7 (Gal) 86 95 48 00
Kringelbach Lars Rødlundvej 290 (Haj) 32 20 73 76
88 70 73 76
- **Louise** Silkeborgv. 86 (ArC) 69 10 50 09
Kringlen Klosken Storeg. 5 (Hin) 86 98 70 13
Kris Forening Rådyrvej 28 (Hin) 70 22 72 94
Kris Herman ApS Frejasv. 23 (Åbh) 29 93 00 73
Kris Kon Handel Aps Banegårdspl. 18 (ArC) 70 20 33 82
70 20 33 92
Kris Kon Handel Aps
Bavnegårdsv. 177 (Hss) 70 20 33 95
Kris Landsorganisationen (Kristen rådgivning for insestofre og seksuelt misbrugt) FredensT. 2 (ArC) 86 18 33 94
Kristelig Fagbevægelse Sintrupvej 71 (Brb) 86 10 07 11
Kristelig Handicap Forening (Ellen Mikkelsen) VejlbyCenterv. 46 (Ris) 87 41 01 38
Kristelig Handicapforening
VejlbyCenterv. 46 (Ris) **Hemmeligt nr.**
Kristeligt Dagblad Aktieselskabet
Filmbyen 19 (ArC) 86 13 40 56
86 13 40 57
86 13 40 58
Kristen Bibel Og Konferencectr (Asbjørn Kristiansen) Skræddergyden 32 (Ham) 70 28 44 77
Kristen Lokalradio VejlbyCenterv. 46 (Ris) 86 12 40 00
Kristen Skjern Invest Aps
Ndr.Strandv. 125 (Ris) 86 17 51 52
Telefax 86 17 51 62
Kristen Videnskabs Kirke Mejlg. 8 (ArC) 86 16 22 78
Læsevarelse 26 17 22 78
Kristensen A Elstedhøj 17 (Lys) 86 22 47 03
- **A** Tændergade 88 (ArC) 86 14 19 64
- **A E** instal. Skjoldsbjerg. 8 (Spo) 86 96 82 33
Kristensen Agnete Delbjerg
Havrevæng. 1 (Mal) 86 93 17 17
- **Aksel** Rønbjergv. 19 (Ris) 86 21 04 14
- **Alex** BøgeskovHøv. 129 (Vij) 86 28 95 20
- **Alex** Lobeliavej 4 (Skd) 32 15 19 04
- **Allan** Skanderborgv. 32 (Hat) 86 98 24 10
- **Allan** Skolebakk. 4 (Ham) 86 98 27 36
- **Allan Gade** Klokbakken 22 (Lys) 86 23 21 76
- **Alvilda** ÅrslevMøllev. 19 (Brb) 97 35 48 81
- **Anders** Bellisvej 7 (Ham) 86 96 16 86
- **Anders** Hvidkløverv. 16 (ArN) 32 12 93 52
- **Anders** Rødlundvej 298 (Haj) 86 94 20 54
- **Anders** Rønhøjvej 5 (Mal) 32 16 14 92
- **Anders** Sønder Alle 19 (ArC) 32 11 44 93
Kristensen Anders Bækmann
Farrevej 111 (Spo) 86 96 81 82
- **Anders Hovgaard** Klosterg. 18 (ArC) 32 17 21 99
- **Anders Kabell** NielsJuelsG. 70 (ArN) 32 12 44 85
- **Anders V.** Kirkevæng. 230 (Trj) 86 29 07 18
- **Anette Bojstrup** OlafRudesV. 36 (Høb) 97 88 80 02
- **Anita Tønnensen** Næringen 49 (Ris) 32 14 67 38
- **Anker** ByvangsAllé 18 (Vij) 86 17 25 09
- **Anker** Majsmarken 152 (Lys) 87 47 80 98
- **Anker** Sletterhagev. 47 (Ris) 88 17 65 65
- **Ann** Hæstvej 11 (Tri) 86 19 79 35
- **Ann & Kim Johansen**
Kalkærpark. 81 (Høb) 86 20 18 11
- **Ann Lisette Frehr** GustavWiedsV. 9 (ArC) 86 18 30 19
- **Ann Suhl** Hestebjerrefaldet 35 (ArN) 35 12 82 16
- **Ann Winther & Bent Rasmussen**
Åskrænten 26 (Egå) 86 22 65 46
- **Anna** ing. ÅbyBækgårdsv. 28 (Åbh) 86 15 85 31
- **Anna & Martha** Vesterv. 7 (Høg) 86 94 44 35
- **Anna Marie** Majsmarken 27 (Lys) 86 23 00 24
- **Anna Tove** MarselisBoul. 88 (ArC) 86 11 35 75
- **Annagrete Pagter**
BrobjergParkv. 79 (Egå) 86 22 07 42
- **Anne** Møllegård. 3 A (Skd) 32 17 16 93
- **Anne** Solbærhaven 25 (Lys) 86 15 97 79
- **Anne Bernhardt** Høgevænget 1 (Hat) **Hemmeligt nr.**
- **Anne Frisgaard**
MariusSimonsensV. 1 (ArN) 32 11 79 34
- **Anne Grethe** Odderv. 1 (Hat) 86 98 28 02
- **Anne Jung** Julsøvej 270 (Ris) 32 13 82 07
- **Anne Marie** Bøgehaven 8 (Hat) 86 98 03 57
- **Anne Marie** Mykenevej 2 (Hjo) 86 99 97 67
- **Anne-Marie Delbjerg**
Havrevæng. 15 (Mal) 86 93 08 00
- **Anne-Mette & Tue Buch**
Vældalen 30 (Hat) 86 18 77 62
Kristensen Anne Rohde Hallingvej 2 (Hat) 86 18 71 40
Kristensen Annelise Filosofgangen 3 (Ris) 86 17 63 40
- **Annelise** Tornballev. 63 (Til) 86 24 42 49
- **Annette** Engdalsvej 65 B (Brb) 86 26 53 09
Kristensen Annette Hirsevang. 7 (ArN) 86 10 81 29
- **Annette** Sønder Alle 21 (Høg) 86 92 10 73
- **Annette** netgarn Banegårdsg. 5 (ArC) 32 12 84 10
- **Annette Lundgård** Agerv. 30 (Gal) 86 94 75 99
Kristensen Anni Skovv. 6 (Hin) 86 91 09 13
- **Annie** Rosenvæng. 133 (Høg) 86 92 26 19
- **Annie & Ole** OttoSverdrupsV. 11 (ArN) 86 98 54 30
86 19 90 55
- **Arne** Egelundsv. 2 (Ris) 86 19 90 57
- **Arne Brandt** chauf. Hovedvej. 215 (Hss) 86 92 12 40
- **Arne Dueholm** Engdalsvej 65 (Brb) 86 26 10 02
- **Arne Sø** Araliavej 70 (Haj) 86 94 23 53
- **Asger** HørretByv. 20 (Mår) 86 29 18 15
- **Asger Bjørn** Livævænget 39 (Til) **Hemmeligt nr.**
Kristensen Asha Klara Stokrosev. B (Bed) 86 93 87 00
Se annonce under: Healing
- **Asta** Bærmosehøj. 2 (Tri) 86 23 09 48
- **Asta** Tirstrupv. 15 (Ris) 86 17 91 75
- **Astrid** Åbenrågade 13 (ArC) 86 11 22 61
- **Astrid Hauge** HolmeMøllev. 130 (Høb) 86 11 64 68
- **Astrid & Flemming Wodstrup**
Rugvej 14 (Gal) 86 94 74 26
- **B** KollensMøllev. 45 (Gal) 86 95 09 85
- **Basse Else** FrederiksAllé 115 (ArC) 86 13 84 95
- **Bendix** Bækkelundsv. 6 (Ris) 86 17 73 74
- **Bent** JensMadsensv. 3 A (Ham) 86 96 32 49
- **Bent** Kantorpark. 15 (Ris) 75 95 80 12
- **Bent** RosenvangsAllé 199 A (Høb) 86 27 30 42
- **Bent** Spongbækk. 21 (Høg) 86 92 20 05
- **Bent** gdr. Odderv. 500 (Mal) 86 93 12 19
- **Bent Hilmar** Rensdyrv. 5 (Høb) **Hemmeligt nr.**
- **Bent & Hanne** Kvædevej 54 (Høb) 86 27 37 26
Kristensen Bent murermester
Vest.Skolev. 15 (Gal) 29 61 12 58
- **Bent O** adjkt. Gemmavej 14 (Høb) 86 14 41 93
- **Bent Veller** Emiliehøj 13 A (Høb) 86 27 37 95
- **Bent Welbel** oliearb. Rypev. 3 (Høg) 86 92 36 79
- **Bente** Elleparken 41 (Lys) 86 22 57 86
- **Bente** Lerdalen 177 (Høb) 58 59 06 80
- **Bente** Lindevangsv. 5 (Ris) 86 17 05 76
- **Bente** Sjellevej 14 (Ham) 86 98 10 44

Kristensen Bente Dahl Horsevæng. 22 (Trj) 86 29 58 47
- **Bente Geisler** Annekærvej 18 A (Egå) 86 22 10 45
- **Benthe** laborant IngerslevsBoul. 8 (ArC) 86 13 38 68
- **Bertt** pæd. Tjelevej 4 (Ris) 86 21 30 70
- **Bernadette** HenrikHertzV. 66 (Åbh) **Hemmeligt nr.**
- **Bernt** fuldm. Klokkerbakk. 22 (ArV) 86 15 77 40
Kristensen Bertel lær. Elleparken 77 (Lys) 86 22 78 51
- **Beryll** ÅkrogsStrandv. 5 A (Ris) 86 17 81 81
- **Birger** Parketten 2 (Høg) **Hemmeligt nr.**
- **Birger** anl.gartn. Elkjærvej 29 (Åbh) 86 25 00 45
- **Birgit** Badstueg. 10 (ArC) 86 76 10 76
- **Birgit** Fåborggade 3 (ArC) 86 19 48 38
- **Birgit** pæd. ØtteRudsG. 11 (ArN) 86 16 86 60
- **Birgit Bonde** Grådsteng. 4 (ArC) 86 13 05 42
- **Birgit & Erik** Gyldenkronesv. 31 (Mår) 86 72 01 06
- **Birgit & Hans** Rosenkrantzv. 7 (Hns) 86 99 50 67
- **Birgit & Kurt** Gl Randersvej 63 (Ham) 86 96 39 95
- **Birgit Riis** Tåstrupv. 46 (Hat) 86 91 44 41
- **Birgitte Dueholm** Engdalsvej 65 B (Brb) 86 24 96 96
- **Birgitte Søndergård**
P.MønstedsAllé 23 (Høb) 86 27 20 94
- Birte børnehavelærerinde
Damsbrovej 1 (Hin) 86 98 56 54
- **Birthe** Aldersrov. 4 (ArN) 86 10 50 03
- **Birthe** Egev. 23 (Skd) 86 99 31 29
- **Birthe** Hammelv. 40 (Hat) **Hemmeligt nr.**
- **Birthe** JyllandsAllé 3 (ArC) 86 14 14 46
- **Birthe** Montanag. 41 (ArC) 86 19 51 45
- **Birthe** TendrupMøllev. 120 C (Hns) 86 99 54 90
- **Birthe & Poul** Søndermark. 14 (Hin) 86 98 83 31
- **Bjarne** Ensvænget 25 (Til) 86 18 25 25
- **Bjarne** Læssøesg. 85 (ArC) 86 18 38 21
- **Bjarne** spec.arb. Engparken 1 A (Hat) 86 98 33 54
Kristensen Bjarne og Birthe mask.arb.
Vinterslevv. 11 (Hat) 86 98 07 80
- **Bjørn Høj** Spangsv. 31 (Ris) 86 21 59 16
- **Bo** Blåbærhaven 34 (Lys) 86 74 03 02
- **Bo** Hørhavevej 62 A (Høb) 86 10 66 02
- **Bo** Strandmarksv. 21 (Ris) 86 17 37 83
- **Bo Kristoffer** Sdr.Ringg. 21 (ArC) 88 17 77 55
Kristensen Bo Vernegren
LarsKruseG. 3 (ArC) 86 19 03 60
- **Bo Østerberg** TrankærMosev. 125 (Trj) 35 10 14 38
- **Bodil** Rosendalv. 63 (Vij) 86 28 10 75
- **Bodil** Vilhelmsborgvæng. 13 (Bed) 86 93 62 45
- **Brian** Roarsvej 19 (Åbh) 86 87 78 49
- **Britta** Mosealleen 17 (Til) 86 24 05 74
Kristensen Britta Odinsv. 19 (Åbh) 86 15 95 84
- **Bruno** mur.sv. Frodesvej 25 (Åbh) 86 15 48 71
- **Bøge** Ørvadsv. 84 (Brb) 86 26 09 93
- **Børge** Buggesgårdv. 67 (Vij) 86 28 53 17
- **Camilla Hee** Grøfthøjpark. 164 (Vij) 75 64 45 56
- **Camilla Svarre** Engskovvæng. 42 (Skd) 48 41 40 89
- **Carl Erik** driftsled. Porskjærv. 18 (Gal) 86 94 32 62
- **Carsten Bundgaard**
SkæringSandager 60 (Egå) 86 22 22 68
- **Cecilie** NyMunkeg. 92 (ArC) 86 19 11 16
- **Charley** Skovlundgårdsv. 34 (Vij) 86 28 60 77
- **Charlotte** Hybenvæng. 19 (Høg) 86 21 50 44
- **Chr.** Møllekæret 4 (Høg) 86 92 31 80
- **Chr Bang** Blegindv. 15 (Høg) 86 92 35 54
- **Claus** Elmelundsv. 34 (Hat) 86 91 46 08
- **Claus** Vestergårdsvang. 98 (Vij) 86 94 83 33
- **Connie** Rødlundvej 288 (Haj) **Hemmeligt nr.**
- **Connie & Charles** Horslev. 149 (Haj) 86 94 23 13
- **D** chauf. Hougårdsv. 55 (Brb) 86 26 34 31
- **Dagny** Kunnerupv. 190 C (Hss) 86 28 37 82
- **Daniel Gramm** Tordenskjoldsg. 87 (ArN) 32 18 17 23
Dannie Kristensen Malerfirma
Hasselhaven 31 (Lys) 20 74 42 46
Se annonce under: Malere
- **David Hanefelt** Thorvaldsensg. 28 (ArC) 32 15 07 70
- **Denise** Vest.Kongev. 5 (Vij) 86 77 09 30
- **Dennis** Åparken 8 (ArC) 86 13 89 09
- **Dennis Falk** Obstrupvej 60 (Mår) **Hemmeligt nr.**
- **Dennis Lund** Sølehøjvej 1 (Hat) 87 61 11 90
- **Diana Heltmann** Neptunvej 77 (Vlj) 32 20 86 96
- **Dorrit** Skanderborgv. 105 (Hin) 86 98 15 49
- **Dorthe** Hirsevæng. 7 (Høg) 86 92 32 24
- **Dorthe** Strandryiev. 3 (Egå) **Hemmeligt nr.**
- **Dorthe Riis** Skejbyv. 289 (Ris) 86 21 38 08
- **Dorthe Schnoor** Haslevej 35 (Åbh) 86 15 00 86
- **E** mask.mest. ÅkroggsStrandv. 37 C (Ris) 86 17 69 78
- **E L** Saralystpark. 5 (Høb) 86 27 21 85
- **E U** dir. Krathusvej 14 (Ris) 86 17 61 97
86 19 49 11
- **Ebba** Damgårdsv. 25 (Vij) 86 14 15 78
- **Edith** Høgårdspark. 1 (Gal) 86 94 77 64
- **Edith** Åbrinken 6 (Hns) 97 56 42 18
- **Egon** forst. Futuravej 18 (Hat) 62 21 74 50
- **Egon** gdr. NyTilemannsv. 9 (Ham) 86 96 28 27
- **Egon Hvild** SkæringKirkev. 13 (Egå) 86 21 51 71
- **Eigil** Tværg. 29 (Mal) 86 93 30 14
- **Eigil** mur. Tybjergvej 27 (Hin) 86 98 58 86
- **Einar Kari** Skovpark. 32 (Ham) 86 96 13 67
- **Ejner** Silkeborgv. 687 (Brb) 86 36 40 07
87 70 40 07
- **Ejvind** SophusBaudtzV. 10 (Åbh) 86 15 69 17
- **Ejvind** mask.arb. Mejlbyv. 37 (Hat) 86 98 92 62
- **Eli Sander** Skodshøjen 10 (Ris) 86 21 60 78
- **Elinor** Nørrebrog. 14 (ArC) 86 12 14 21
- **Elisabeth** Kirkedamm. 23 (ArC) 47 33 59 27
- **Elke** Ørvadsv. 126 (Brb) 86 26 25 53
- **Ellen H.** Pomtoppidans Gade 30 (ArC) 86 12 48 71
- **Ellen** Nordvejen 14 (Sol) 86 92 79 64
- **Ellen** Tornhøjv. 90 (Vij) 86 28 78 15
- **Ellen Basse** NielsBjerresV. 3 (Høb) **Hemmeligt nr.**
- **Ellen Harborg** Skovvangsv. 157 (ArN) 86 10 28 55
- **Else** Højbjergpark. 5 (Høb) 86 19 71 35
- **Else** Skovlundgårdsv. 57 (Vij) 97 92 07 68
- **Else B** Araliavej 72 (Haj) 86 94 16 34
- **Elsebeth L & J Valentin**
Rønnevang. 35 (Sab) 86 94 96 64
- **Emil Saugmann** TilstSønderv. 6 A (Til) 32 18 51 07
- **Emma Bech** Tjelevej 7 (Ris) 86 10 95 90
- **Erik** HansEgedesV. 37 (ArN) 86 16 45 73
- **Erik** Holmstrupgårdv. 30 B (Brb) 32 20 60 65
- **Erik** Skelagerv. 16 C (ArN) 97 52 01 51
- **Erik** Tranev. 4 (Ris) 86 17 34 76
- **Erik** bag. Rønnevang. 21 (Mal) 86 93 25 86
- **Erik** holdfør. Kettingvej 28 (Haj) 86 94 10 68
- **Erik** montør Ternevej 1 (Hin) 86 98 88 48
- **Erik** tømr. Rønvangen 174 (Hin) 86 98 55 65
- **Erik D** Ingerslev. 6 (Trj) 86 16 19 36
- **Erik Friis** Perikumvej 12 (Egå) 86 22 65 62
- **Erik Hass** Parketten 12 (Høg) 86 57 15 36
- **Erik Laurs** bankfuldm.
Hovedgaden 81 (Brb) 86 26 36 76
- **Erik Mølgaard** mask.arb.
Havtornvej 13 (ArN) 86 16 36 42
Kristensen Erik Sloth mask.arb.
Urmosen 39 (Ham) 86 96

Kris

Kristensen Erik V ingeniør og murermester
HaraldJensensPl. 9 (ArC) 86 14 20 23
- **Erling** mek. Tommesensv. 38 (Ham) 86 96 22 93
- **Erna** Runehøjen 4 (ArV) 86 24 41 93
- **Erna Bøgh** Eriksminde 31 (Ham) 86 96 93 34
- **Erna Margrethe**
MarselisborgAllé 30 C (ArC) 86 12 93 12
- **Esther** Sallv. 117 (Ham) 86 96 95 14
- **Esther & Leif Olsen** Randersv. 541 (Tri) 86 23 13 93
- **Eva** Kantorpark. 26 (Ris) **Hemmeligt nr.**
- **Eva** Nørrevangsv. 4 (Ham) 86 96 37 24
- **Eva Damholt** Poul M. Møllers Vej 77 (ArC) 86 17 19 71
- **Eva & Danilo Hernandez**
NorgesAllé 9 (ArN) 86 16 35 43
- **Eva Hyttoft** Klokkeblomstv. 67 (Vij) 86 28 52 03
- **Eva Skærlund** Teglværksg. 17 (ArC) 86 13 31 06
- **Filip** miljøtekn. Kirsebærv. 59 (Sab) 86 94 83 65
- **Find** SkæringHøjsagerv. 27 (Egå) 86 22 68 14
- **Finn** Smedevang. 74 (Gad) 86 94 64 01
- **Finn** mask.arb. Hasseltoft. 1 (Hss) 86 28 18 01
- **Finn Bonde** Grøndalsv. 66 (Vij) 35 13 87 79

Kristensen Finn Grønne
Klokkerfaldet 80 (ArV) 86 13 84 31

Kristensen Flemming Bogfinkev. 44 (Hin) 86 91 21 37
- **Flemming** Bondeshøjv. 1 A (Hin) 87 61 30 20
- **Flemming** Jernalderv. 294 (ArV) 87 45 04 08
- **Flemming** Pøtmøllev. 1 (Hin) 86 98 54 42
- **Flemming** fuldm. Syrenvæng. 18 (Høg) 86 92 30 80

Kristensen Flemming Baatz
Strandvej. 114 (ArC) 86 14 35 80
- **Flemming & Gitte Olesen**
LabingLandev. 7 (Haj) 86 94 28 06
- **Flemming Ryan** Cedervej 8 (Gal) 32 17 79 37
- **Florissa** Lerdalen 137 (Høb) 87 45 02 50
- **Folmer** Bülowsgade 25 (ArC) 86 55 68 61
- **Frank** Plantagen 9 (Skd) 86 99 24 21
- **Frank** Viborgv. 213 (Ham) 86 96 93 59
- **Frank** gartn. Fuglekærv. 50 (Hss) 86 28 30 35
- **Frank Bo** Merianvej 7 (Ris) 86 17 01 22
- **Frank D** Sandbakken 6 (Høb) 86 27 40 26
- **Frank Ingolf Basse**
MarselisBoul. 97 (ArC) **Hemmeligt nr.**
- **Frede** Lyngbygårdsv. 33 (Brb) 86 24 32 42
- **Frede** Spættevej 9 (ArV) 86 15 19 63
- **Frederik** LystrupCenterv. 58 (Lys) 86 14 31 15
- **Frederik** SkæringHedev. 110 (Egå) 86 10 60 90
- **G Nørskov** Tirstrupv. 11 (Ris) 86 17 96 66
- **Georg Bech** kont.ch. Agerledet 7 (Vij) 86 29 09 10
- **Georg Schouborg** gartn.
Marienlystv. 16 A (ArN) 86 24 15 73
- **Gerda** Holmevang. 24 (Høb) 86 27 52 96
- **Gert** Delfivej 18 (Hjo) 86 99 98 47
- **Gert** Rigtrupvej 12 (Hat) 86 49 15 59
- **Gert Basse** montør Lupinvej 5 (Hin) 86 98 56 47
- **Gert Mondrup** Skovgårdsvæng. 610 (Trj) 86 29 26 36
- **Gertrud** Engdalsvej 63 A (Brb) 86 26 14 89
- **Gitte** Kløvervang. 62 (Skd) 86 99 14 50
- **Gitte** Præstevang. 8 (Hin) 86 91 19 93
- **Gitte Hvoldal** Sejrs Alle 28 (Ris) **Hemmeligt nr.**
- **Gorm** Halksti 43 (ArC) 86 12 10 01
- **Greta** Stadion Alle 21 (ArC) 86 19 25 65
- **Grethe** Gl.Frijsenborgv. 12 G (Ham) 86 96 51 60
- **Grethe** Møllevang. 15 (Ham) 86 96 92 20
- **Grethe** Sletterhaven. 21 (Ris) 86 17 34 42
- **Grethe Marie Bergstrøm**
RoukærAllé 54 (Høb) 86 72 55 46
- **Grethe Vase** Græsvangen 153 (Til) 86 24 30 88
- **Gudrun** Tjelevej 18 (Ris) 86 21 00 65
- **Gunnar** Illerupvej 40 (ArN) 86 16 45 88
- **Gunnar** chauf. Sonnesgade 14 (ArC) 86 29 13 40
- **Gunnar** dir. RosenvangsAllé 145 (Høb) 86 27 50 74
- **Gunner** Grøfthøjpark. 138 (Vij) 86 28 62 02
- **Gunner Astrup** tlf.o.mont.
FridtJofNansensV. 12 (ArN) 86 16 20 30
- **H** Kildegård. 14 (ArC) 86 19 70 70
- **H M & F Kjærulf-Møller**
Laurbærvæng. 166 (Trj) 86 29 22 79
- **H. S.** Gartnerpark. 4 B (Tri) 86 28 57 61
- **Hanna** P.S.KrøyersV. 23 (Høb) 86 27 00 96
- **Hanne** Bavnebakk. 85 A (Hss) 86 11 33 32
- **Hanne** Holmegårdsv. 135 (Høb) 86 27 42 33
- **Hanne** Lindholmv. 6 (ArN) 86 16 44 17
- **Hanne Grydegård** O.Hadstenv. 24 (Hat) 86 98 05 74
- **Hanne & Ove** Thingvallag. 3 A (ArN) 86 16 22 89
- **Hanne Mette & Claus Grambo Larsen**
Hasselbakk. 66 (Hss) 87 38 17 07
- **Hanne & Villy Moestrup**
Islandsv. 34 (Hat) 86 98 30 92
- **Hanne Nørgaard** Virupvej 40 D (Hjo) 86 22 71 41

Kristensen Hanne & Michael
Hadstenvej 35 (Hat) 86 98 03 00
- **Hanne Vibeke** LerhusAllé 17 (Høb) 86 27 65 72

Kristensen Hans snedk.mest.
Bogøv. 5 (Hin) 86 98 52 19
- **Hans Dalby** Jegstrupvæng. 329 (Trj) 86 29 33 95
- **Hans Jørgen** Hvedevej 9 (Gal) 86 94 38 31
- **Hans Lund** mask.arb. Tybjergvej 23 (Hin) 86 98 77 64
- **Hans Ove Kræmmer** dir.
Kronhjortev. 2 A (Høb) 86 27 17 75
- **Hans Sand** Egeskellet 47 (Mal) 86 93 37 70
- **Hans Winther** Bøggildsv. 20 (Hjo) 86 99 98 50
- **Hansine & Ole** BrobjergParkv. 76 (Egå) 86 22 42 87
- **Hardy Mondrup** Sveavej 17 (Ris) 86 21 48 65
- **Hardy Rohde** assurandør
HøegHagensV. 4 (ArN) 86 16 45 10
- **Heidi** Nordborgg. 34 (ArC) 86 11 73 09
- **Helene** SkejbyVænge 18 (ArN) **Hemmeligt nr.**
- **Helene Bjørg** Falstersg. 34 (ArC) 86 18 23 16
- **Helene Funder Buch**
Vestervang 25 A (ArC) 35 12 49 28

Kristensen Helge og Tove
SkæringHedev. 114 (Egå) 86 22 67 86
- **Helge & Lena Kjestrup**
Rolighedsv. 57 (Ris) 86 17 54 92
- **Helge Møller** boghold.
HasleCenterv. 271 (ArV) 86 15 81 84
- **Helle** Helgesv. 33 (Åbh) 87 34 18 82
- **Helle** Hovvej. 50 (Hss) 86 29 50 89
- **Helle** Løjenkærv. 21 (Odd) 86 11 80 57
- **Helle Bergmann** Lærkevæng. 27 (Gal) 86 95 47 86
- **Helle Dahl** SkjoldborgsV. 12 (Hat) 86 28 19 96
- **Helle Dalby** Tjørnev. 51 (Hns) 86 99 69 31
- **Henning** Agerbæksv. 8 G (Ris) 86 41 23 45
- **Henning** Nørsmindev. 204 (Mal) 86 93 18 38
- **Henning** Nøddevæng. 11 (Mal) 35 13 92 98
- **Henning** Rosenhøj 17 B (Vij) 86 29 31 80
- **Henning** Toftefaldet 1 (Ris) **Hemmeligt nr.**
- **Henning** Ørnegårdsv. 15 (Høb) 86 11 08 17
- **Henning** Åbyv. 42 (Åbh) 86 14 11 11
- **Henning** Ådalsvej 13 (Hin) 86 98 64 71
- **Henning** dkspon. Toftefaldet 1 (Ris) 86 21 25 17
- **Henning** ing. Holmev. 146 (Høb) 86 27 11 88
- **Henning** slagt.sv. Ådalspark. 20 (Hat) 86 98 21 76
- **Henning Birger** ing. Rigelvej 9 (Ris) 86 21 15 41

Kristensen Henning & Bettina Skov
Christensen HolmeParkv. 373 (Høb) 87 36 06 87
- **Henning Korsgaard** Sjellevej 8 (Ham) 86 96 34 01
- **Henning & Ingeborg** Stavtrupv. 253 (Vij) 86 28 09 88
- **Henning Møller** Århusv. 220 (Gal) 86 94 47 96
- **Henny** Lindholmv. 18 (ArN) 86 10 70 70

Kristensen Henrik Lykkegårdsv. 24 (Sol) 86 92 65 56
- **Henrik** Nygårdspark. 17 (Gal) 86 43 77 55
- **Henrik** Skelagerv. 370 (ArN) 75 72 79 50
- **Henrik** Skolebakk. 17 (Gal) 86 66 81 50

Kristensen Henrik
SkæringStrandv. 52 (Egå) 86 22 76 41
- **Henrik** Stokbrovej 148 (Lys) 86 13 10 42
- **Henrik** TrigeMøllev. 242 (Tri) 86 23 00 63
- **Henrik Bødker** Høgevænget 1 (Hat) 86 91 46 80
- **Henrik Elmer** Annekærvej 16 A (Egå) 86 10 43 28
- **Henrik J** Børupvej 307 (Trj) 86 29 66 38
- **Henrik V** Viborgv. 880 (Sab) 86 13 47 46
- **Henry** ejd.hdl. Lindenborgv. 3 (Ris) 86 21 94 22
- **Herluf** Rørvangen 13 (Lys) 86 22 39 59
- **Herluf** gdr. Merkurvej 2 (Hat) 86 98 08 36
- **Hilmer** Graven 3 (Sab) 86 94 86 13
- **Holger** ing. Kringelvej 12 A (Egå) 86 10 78 15
- **Holger Østergaard** skuesp.
Stenhøjgårdsv. 121 (Mal) 86 18 37 80
- **Hugo** Bedervej 2 (Mår) 86 29 04 47
- **I & Axel Pihl-Andersen**
Eghøjvej 3 E (Egå) 86 22 62 82
- **I Aalund** Hændelshøj 9 (Hns) 86 99 43 32
- **Ib** GedingByv. 14 (Til) 86 24 27 06
- **Ib Hedegård** gartn. Engdalsvej 134 (Brb) 86 26 15 30
- **Ida** ass. Gartnerpark. 13 A (Tri) 86 23 20 04

Kristensen Ina Aggersbjerg og Peter
Mogens Kristensen Hammelv. 19 (Hat) 86 98 02 77
- **Ina & Per** BakkeIdev. 13 (Sol) 86 92 63 80
- **Inga** Degnevæng. 43 (Hns) 86 97 54 13
- **Inga** Strandpark. 26 (ArC) 86 18 06 47
- **Inga** Tværg. 173 (Mal) 86 93 30 94
- **Inga & Tage Hedegård**
Hovedgaden 29 (Brb) 86 26 23 70
- **Inge** ElevTværv. 8 (Lys) **Hemmeligt nr.**
- **Inge** HolmeParkv. 257 (Høb) 86 14 28 45
- **Inge** LangenæsAllé 30 (ArC) 86 11 62 60
- **Inge Lind** Nygårdsv. 1 (Ham) 86 96 26 48
86 96 26 83
- **Inge Lisbeth** bankfuldm.
Solhvervsv. 18 (ArN) 86 21 31 45
- **Inge Lise Bech** Stenkildev. 13 (Vij) 86 11 44 03
- **Inger** Jernaldervæng. 29 (Brb) 86 24 02 07
- **Inger** Sønderg. 37 (Hat) 86 98 05 20
- **Inger** Sønderskovv. 161 (Lys) 86 22 22 61
- **Inger** Sdr.Ringg. 16 (ArC) 86 18 43 01
- **Inger** Tværv. 6 (Gal) 86 95 40 74
- **Inger Dejbjerg** Tulipanvej 7 B (Ris) 86 17 61 28
- **Inger & Erling** Østerg. 2 (Hin) 86 98 72 11
- **Inger & Preben** Kanehaven 22 (Ris) 86 21 10 97
- **Inger Mac Danald** Lerdalen 71 (Høb) 86 27 93 30
- **Inger & Verner Outzen**
Holmstruphøjv. 78 (ArV) 86 10 37 76
- **Ivan & Annie Risgaard**
Digtergangen 37 (Åbh) 86 25 96 91
- **J** Solhvervsv. 4 (ArN) 86 10 21 09
- **J A** gdr. Jægervej 96 (Ham) 86 96 16 53
- **J L** Møllagervej 13 (Hin) 86 98 56 98
- **J S** Chr.X'sV. 8 (Vij) 86 11 23 48
- **Jacob Bundgaard** Samsøgade 74 (ArC) 32 20 33 67
- **Jacob Dalgaard Toft**
Tordenskjoldsg. 12 (ArN) 32 14 69 95
- **Jakob** Tingv. 11 (ArV) 86 78 52 20
- **Jakob** Viborgv. 779 (Sab) 86 78 78 55
- **Jan** Rugvej 8 (Gal) 86 25 99 16
- **Jan** Silkeborgv. 113 (Gal) 86 94 47 71
- **Jan Bundgaard** Katterhøjv. 11 (Høb) 86 27 69 78
- **Jan Bøg** salgskons. Bærmosehøj. 24 (Trj) 86 23 08 12
- **Jan Enemark** ViggoStuckenbergsV. 3 (ArV) 86 10 72 10
- **Jan Kent** HenrikHertzV. 48 (Åbh) 32 10 86 20
86 25 32 67
- **Jan & Charlotte** Siøvej 20 (Hat) 86 91 40 37
- **Jan L & Bodil Daater** Thiesensv. 17 (Hin) 86 98 77 98
- **Jan Norre** Holmetoft. 39 E (Høb) 86 27 16 62
- **Jan Ole** LangenæsAllé 28 (ArC) 86 11 70 40
- **Jan Søballe** Tjelevej 24 (Ris) **Hemmeligt nr.**
- **Jan Vestergaard** Klintev. 10 (Ham) 86 96 36 64
- **Jane** Langelandsg. 56 (ArC) 32 13 30 21
- **Jane** Provsteparkv. 20 (Høb) 86 16 76 87

Kristensen Jane Birch Nørreled 15 (Hns) 86 97 40 91
- **Jane & Bent** Solsikkevæng. 20 (Gal) 87 54 01 53
- **Jane Vivi** Viborgv. 246 (Ham) **Hemmeligt nr.**
- **Jeanette** Rosenholms Alle 6 (Vij) 86 14 14 82
- **Jeanette Kopp** Tornebakk. 24 (Ris) 86 21 34 03
- **Jenny** Spørringgård 5 (Tri) 86 98 96 46
- **Jens** Byagervej 47 (Ham) **Hemmeligt nr.**
- **Jens** CarlJensensV. 8 (Vij) 82 43 77 52
- **Jens** Eghøj vej 2 B (Egå) 35 11 18 87
- **Jens** Grundtvigsv. 11 (Vij) 86 26 02 91
- **Jens** Hindhøjen 88 (Hin) 86 91 28 30
- **Jens** Hovv. 90 D (Hat) 86 98 02 14
- **Jens** Præstelodd. 1 (Bed) 87 47 50 43
- **Jens** Silkeborgv. S94 (Brb) 86 25 27 95
- **Jens** Ønsbækvej 25 (Skd) 86 99 36 88
- **Jens** Ørnebakken 48 (Lys) 86 22 33 60
- **Jens** Ø.Kringelv. 43 (Egå) 86 22 30 79
- **Jens** bankass. Ladegårdsbakk. 8 (Tri) 86 98 94 08
- **Jens Bak** CarlJensensV. 8 (Vij) 86 11 27 06
- **Jens Borchsenlus**
P.S.KrøyersV. 28 A (Høb) 86 27 13 28

Kristensen Jens Ejner Skyttehusv. 3 (Gal) 86 95 44 85
- **Jens Erik** Byagervej 203 (Bed) 32 17 97 93
- **Jens Jakob** Paludan-MüllersV. 89 (ArV) 88 19 54 44
- **Jens Kirk** Nørrevæng. 14 (Gal) 87 69 62 18
- **Jens & Bodil Vilsgaard** Runevej 171 (ArV) 86 24 13 23
- **Jens Møller** Rosenvæng. 50 (Høg) 86 92 20 54
- **Jens Ole** Skarøvæng. 31 (Til) 86 24 00 81
- **Jens Pilgaard** Sletvej 74 (Hss) 86 28 35 43
- **Jens T & Tove** Gl.Lyngåv. 5 (Hat) 86 98 33 64
- **Jens W.** Gartneriv. 5 (Brb) 86 26 16 16

Kristensen Jens W. Skejbytoft. 130 (ArN) 86 21 64 28
- **Jeppe** OlufRingsV. 34 (Hat) 32 10 11 00
- **Jeppe Gantzhorn** Lystenlund 49 (Sol) 86 12 70 04
- **Jeppe Vammen** Bronzealderv. 39 B (ArV) 32 14 83 68
- **Jes** Ekstedhøj 25 (Lys) 86 22 57 91

Kristensen Jes Bo Helenelyst 123 (Brb) 86 26 16 78
- **Jes Roed** typogr. Farøvænget 7 (Til) 86 24 02 65
- **Jesper** Byagervej 65 F (Bed) 86 93 85 86
- **Jesper** JyllandsAllé 24 (ArC) 86 28 02 46
- **Jesper** Knudrisg. 42 (ArC) 32 16 34 47
- **Jesper** Greve Skelagerv. 40 E (ArN) 32 18 33 42
- **Jesper Norskov** Jernaldervæng. 129 (Brb) 86 14 02 49
- **Jesper Tschenka** Resedavej 9 (Ris) 86 17 12 29
- **Jesper Vad** HjulbyHegn 130 (Tri) 86 10 39 95
- **Jesper Wilkens** Espedalen 66 (Ris) 86 21 04 53
- **Jesper Winther** Søskrænten 12 (Vij) 86 28 49 03
- **Jette** LangenæsAllé 58 (ArC) 69 10 16 61
- **Jette** Neptunvej 43 (Vij) 86 14 77 07
- **Jette** Neptunvej 15 (Høb) 86 14 59 30

Kristensen Jette Skovvangsv. 232 (ArN) 86 18 35 08
- **Jette** Sønderskovv. 59 (Lys) 86 22 83 93
- **Jette** advok.sekr. AdelineGeneev. 2 (Hin) 86 98 62 49
- **Jette Elmegaard** lær.
Byagervej 106 Q (Bed) 86 93 72 49
- **Jette & Per** Grenåv. 664 G (Skd) 86 99 29 08
- **Jette Værum** Sydbakken 47 (Haj) 86 94 28 38
- **Joan Conny Alma Kousgaard**
Nørreskovv. 9 (Hin) **Hemmeligt nr.**
- **Joan Locki** Lyngåv. 8 (Hat) 86 98 10 61
86 98 34 30
- **Johannes Klitte** Krogsvej 21 (Hin) 86 91 05 01
- **John** Erslevv. 27 (Hat) 86 98 07 83
- **John** Grimsbrov. 5 (Hjo) **Hemmeligt nr.**
- **John** Højager 46 (Hjo) 86 22 61 21
- **John** Løvkærvej 3 (Sab) 86 24 51 07
- **John** OlafRudesV. 38 (Høb) 86 27 27 40
- **John** Rødlundvej 174 (Haj) **Hemmeligt nr.**
- **John** arkit. Tingv. 21 (ArV) 86 15 89 05
- **John** o.postb. Holmev. 271 (Høb) 86 27 27 88
- **John** propr. Viborgv. 43 (Ham) 86 96 34 72
- **John** rev. Jegstrupvæng. 589 (Trj) 86 29 30 83
- **John B.** Fuldenvej 153 (Bed) 86 93 72 33
- **John Berg** spec.arb.
Sønderskovv. 163 (Lys) 86 22 41 56
- **John D** Hjulbjerg. 28 A (Høb) 86 27 00 28

Kristensen John Erik lær.
Byagervej 82 F (Bed) 86 93 75 11
- **John & Dorte Krogh**
Bavnegårdsv. 132 (Hss) 86 28 27 24
- **John Kaas** Møllevejen 23 (ArC) 86 12 75 59
- **John Quist** Jernaldervæng. 89 (Brb) 86 24 25 50
- **Johnny** Søndervangs Alle 14 C (Vij) 32 10 58 08
- **Jonas** KongsvangAllé 2 (ArC) 32 12 55 18
- **Jonas Rye** Høgevej 37 (ArV) **Hemmeligt nr.**
- **Jonna** ØsterbyAllé 152 (Trj) 86 29 98 64
- **Jonna Egedal** Vibyvej 41 E (Åbh) 86 75 90 33
- **Jonna & Ove** Åbyhøjgård 25 (Åbh) 88 19 58 26
- **Julie Piltoft** ViggoStuckenbergsV. 13 (ArV) 32 13 15 25
- **Jytte** HolmeMøllev. 45 (Vij) 86 11 74 06
- **Jytte** Sjællandsg. 123 (ArC) 86 18 51 94
- **Jytte** Vestergårdsv. 19 (Vij) 86 14 18 30
- **Jytte** Øster Alle 40 (Vij) 86 14 35 44
- **Jytte Dahl** Riisv. 6 (Hin) 86 98 64 39
- **Jytte Marie** Øster Alle 40 (Vij) **Hemmeligt nr.**
- **Jytte Østergaard** NadkærAllé 174 (Høb) 86 21 16 28
- **Jørgen** Brundtvej 20 (Ham) 86 96 02 10
- **Jørgen** Bugthusene 20 B (Egå) 98 15 16 35

Kristensen Jørgen Christiansg. 25 (ArC) 86 13 12 22
- **Jørgen** Ovesdal 31 (Mår) 86 29 59 26
- **Jørgen** Silcetten 2 (Skd) 86 99 20 04
- **Jørgen** Solbærvej 6 (Sab) 86 94 82 94
- **Jørgen** Volden 12 (ArC) 32 14 47 25
- **Jørgen** Åbrovej 11 (Egå) 86 22 73 90
- **Jørgen** mek. JensIbsensV. 24 (Mal) 86 93 02 06
- **Jørgen** rev. Provsteparkv. 30 (Høb) 86 27 39 48
- **Jørgen Bach** fabr. NielsBohrsV. 41 (Vij) 86 14 73 43
- **Jørgen & Inger** Skivholmev. 67 (Gal) 86 95 40 16
- **Jørgen Mosegaard**
Valdemarsg. 54 A (ArC) 86 13 42 32
- **Jørgen Schøler** afd.læge Kirkely 4 (ArN) 86 10 92 30
- **Jørgen Thule** Elmehaven 16 (Lys) 86 22 60 45
- **Jørn** Kirkebakk. 27 D (Bed) 86 93 87 33
- **Jørn** Torsøvej 4 (Ris) 86 21 25 95
- **Jørn & Charlotte Linneberg**
Balagervej 25 (Vij) 86 19 16 03
- **K** IvarHuitfeldtsG. 74 (ArN) 86 16 35 62
- **K** Sadelmagertoft. 114 (Høb) 86 29 70 76
- **K E** Hammershusv. 40 (ArV) 86 10 08 67
- **K E** direktionssekr. Myntev. 39 (Ris) 86 17 77 08
- **K Hass** Pigeonvej 2 (Høb) 86 27 13 25
- **K & Jens** Byagervej 47 (Ham) 86 96 10 38
- **Kai** Grøntoften 7 (Haj) 86 94 14 70
- **Kai** Børupvej 177 (Trj) 86 29 47 76
- **Kai** Voldbyvej 5 C (Ham) 86 96 01 09
- **Kai** fabr.arb. Elmelundsv. 39 (Hat) 86 91 45 34
- **Kai** kont.ass. Vibeengen 19 (Skd) 86 99 19 49
- **Kai Erik & Birgit Bilstrup**
Holmev. 23S (Høb) 86 27 47 56
- **Kai H.** Vibevænget 8 (Gal) 86 95 41 80
- **Kaja & Erik Saustrup**
HolmeMøllev. 34 (Vij) 86 11 42 94
- **Karen** Grønningen 4 (Hat) 58 59 73 19
- **Karen** Hvidkildev. 1 (Ris) 86 21 13 16
- **Karen** Odensegade 27 (ArC) 86 13 73 85
- **Karen** Tværg. 193 (Mal) 86 93 37 02
- **Karen** Østervangsv. 54 (Hat) 32 10 54 96
- **Karen Johanne Halme**
Præstehaven 37 (ArV) 86 15 98 64
- **Karen & Claus** Søndersøv. 16 (Ris) 48 41 84 00
- **Karen & Gert** Damvænget 15 (Trj) 86 29 58 08
- **Karen Lis** lær. LudvigHolbergsV. 13 (Åbh) 86 25 04 47
- **Karen Marie** sygepl. NielsJuelsG. 58 (ArN) 74 62 67 36
- **Karen Marie Rask & Hans Henrik Bye**
Jensen Pebbelpark. 36 (Gal) 86 15 39 49
- **Karen S.** Tirstrupv. 28 (Ris) 86 25 44 70
- **Karin** OttoBenzonsV. 3 (ArV) 86 10 04 62
- **Karin** Skræddergyden 35 (Ham) 86 96 01 59
- **Karin** Viborgv. 715 (Sab) 86 24 58 59
- **Karin Dahl Søren** Vangen 16 (Høb) 86 13 38 94
- **Karin Nygaard** Lindholmv. 7 (ArN) **Hemmeligt nr.**
- **Karin Sloth** KornbakkeAllé 81 (ArN) 86 10 34 21

Kristensen Karina Hvilstedv. 2 A (Sol) 86 92 73 80
- **Karina** Kasernebouievarden 7 (ArC) 32 11 73 42
- **Kari** AnkerJensensV. 36 (Åbh) 86 12 02 53
- **Karna & Jens** Kløverv. 2 (Høg) 86 92 25 74
- **Karsten** Sarahystpark. 35 (Høb) 86 54 03 06
- **Karsten** Trygsvej 2 F (Åbh) **Hemmeligt nr.**
- **Karsten Dejbjerg** Lyngballev. 35 (Sab) 97 53 88 55
- **Kasper** Nordborgg. 6 (ArC) 87 38 97 46
- **Kasper** RosenvangsAllé 198 A (Høb) 87 42 63 35
- **Kasper Pilman** NymarksAllé 222 A (Mår) 35 13 03 98
- **Kate** Bundgårdsv. 74 (Ham) 72 65 02 12
- **Katrine** Onsholtvej 11 (Vij) 39 30 63 03
- **Keld** lær. Kærv. 15 A (Åbh) 86 15 07 86
- **Keld Geo Mondrup** depotbetj.
Porskjærv. 32 (Gal) 86 94 35 70
- **Kenneth** Trankærgårdsv. 60 (Trj) 86 11 25 31
- **Kenneth Søndergaard**
Futuravej 20 (Hat) **Hemmeligt nr.**

Kristensen Kenny maskinstation
Synnedrupv. 40 (Mal) 86 93 11 20
Telefax 86 93 22 26
- **Kent Hejn** Ahornvæng. 16 (Mal) 86 93 02 28
- **Ketty** Balskærvej 23 (Mal) 86 55 03 12
- **Kim** FrederiksAllé 112 (ArC) 32 11 64 76
- **Kim** Janesvej 19 (Brb) 32 15 30 17
- **Kim** Nylokkevej 56 (Mal) 86 93 24 68
- **Kim** SteenBillesG. 6 (ArN) 32 20 69 63
- **Kim** TåstrupByv. 19 (Haj) 86 94 17 56
- **Kim** Østergårdstoft. 102 (Hjo) 86 16 18 05
- **Kim Doktor** Torngårdspark. 16 (Hns) 32 11 99 85
- **Kim Segård & Astrid Terkelsen**
OlafRudesV. 21 A (Høb) 86 10 40 00
- **Kirsten** Rønbjergv. 13 (Ris) 86 21 41 00

Kristensen Kirsten Solgårdsvæng. 17 (Hat) 86 49 12 50

Kristensen Kirsten konsulent
Tornskadev. 20 (ArV) 86 10 50 90
- **Kirsten Kopp** Kjærslund 29 (Vij) 86 72 28 97
- **Kirsten S & Ib Wulff**
CarlBlochsG. 33 (ArC) 86 19 97 14
- **Kjeld** Dalhøjvæng. 6 (Vij) 86 28 93 30
- **Kjeld Ingerslev** reprs.
Højlundspark. 39 (Sol) 86 92 77 73
- **Kjeld Vinding** Højgårdsv. 1 (Høg) **Hemmeligt nr.**
- **Klaus** Hindhøjen 76 (Hin) 86 98 81 03
- **Klaus** JanusLaCoursG. 2 (ArC) 86 10 01 49
- **Klaus** mag.scient. Elsdyrvej 32 (Høb) 86 27 22 96
- **Klaus Elmer** Møleg. 7 A (ArC) 86 25 24 07
- **Klaus Obel** Søholmv. 29 (Vij) 87 44 18 00
- **Klaus Overgaard** Vestervangsv. 76 (Ham) 86 96 02 02
- **Klaus Veng** OttoBenzonsV. 21 (ArV) 32 12 71 50
- **Knud** MarselisBoul. 131 (ArC) 86 92 33 50

Kristensen Knud Stenvadet 6 (Ris) 86 17 63 98
- **Knud** Østerløkk. 96 (Til) 86 18 85 84
- **Knud** faglær. Tendrupvej 2 (Hns) 86 99 63 45
- **Knud** fuldm. Nordborgg. S (ArC) 86 14 63 25
- **Knud** kleinsm. Skovbypark. 34 (Gal) 86 94 45 64
- **Knud** rangermest. Skovvangsv. 169 (ArN) 86 10 24 78
- **Knud Borup** HolmeParkv. 243 (Høb) 86 62 80 62
- **Knud Erik** HasleCentervr. 21S (ArV) 86 15 97 28
- **Knud Erik** SkæringParkv. 100 (Egå) 86 22 72 66
- **Knud Erik** arkit. Engdalgårdsv. 7 (Bed) 86 93 65 03
- **Knud Erik** slagt.mest.
HansBrogesG. 41 (ArC) 86 12 46 52
- **Knud Erik Østergaard** traktorfør.
Værumvej 17 (Hat) 86 98 39 86

Knud Vestergaard Vittenv. 51 (Hin) 86 91 06 00
- **Kristen Stenbæk** Thomsensv. 15 (Hat) 86 98 31 98
- **Kristian** Fasanlund. 3 (Hin) 86 98 71 96
- **Kristian** chauf. Malerkrog. 11 (Ham) 86 96 91 17
- **Kristian Krogh** mur. Morelvæng. 16 (Trj) 86 29 34 82
- **Kurt** Elmehaven 1 B (Lys) 48 41 89 08
- **Kurt** Fasanlund. 9 (Hin) 86 98 55 98
- **Kurt** GrønløkkeAllé 168 (Trj) 86 29 49 08

Kristensen Kurt Hyldehaven 102 (Lys) 86 74 19 67
- **Kurt** Urmosen 45 (Ham) 86 96 18 01
- **Kurt** Voldbyvej 54 (Gal) 86 95 43 71
- **Kurt** Æbleparken 5 (Hin) 86 98 54 33
- **Kurt** Østervangsv. 6 (Hat) 86 98 25 07
- **Kurt** chauf. Fredensg. 3 (Hin) 86 98 80 24
- **Kurt** lær. Hammershusv. 80 (ArV) 86 19 02 41
- **Kurt Hedegaard** Æbleparken 36 (Hat) 86 91 50 60
- **Kurt Lisberg** Fasanlund. 11 (Hin) **Hemmeligt nr.**
- **Kurt Lisberg** områdech.
Fasanlund. 11 (Hin) 62 22 56 50
- **Kurt Peter** klejnsm. Fuglevæng. 1 (Hns) 86 99 49 69
- **Kåre** SkejbyVænge 123 C (ArN) 86 10 90 97
- **Kaare Hylleberg** Eldalen 8 (ArV) **Hemmeligt nr.**
- **Kåre Rank** Aldersrov. 50 (ArN) 32 10 56 99
- **L** Dr Margrethes Vej 1 (ArN) 86 10 03 97
- **L Vigsø** Rosenhøj 10 C (Vij) 86 29 60 62
- **Lalla** MøllerMeyersV. 41 (Ris) 86 18 82 01
- **Lalla** Tværg. 71 (Mal) 86 93 32 73
- **Lalla Lindhardt** Silkeborgv. 931 (Haj) 86 94 13 25
- **Lars** Damagervej 1 (Vij) 86 14 71 74
- **Lars** Kystparkv. 16 (Egå) 86 15 25 65
- **Lars** LangenæsAllé 4 (ArC) 32 17 43 54
- **Lars** Postvej 73 (Hin) 86 91 20 65
- **Lars** Svejstrupv. 1 (Hat) 86 98 28 38
- **Lars** Søndervang. 31 (Vij) 82 43 78 65
- **Lars B & Else D Andersen**
Jelshøjv. 108 (Mår) 86 72 01 72
- **Lars Dalum** Emmasv. 26 (Brb) 32 16 13 47
- **Lars Dalum** Sigridsvej 24 (Brb) 32 12 13 64
- **Lars Erik** Eskerodvej 71 (Hns) 86 99 59 95
- **Lars Frøslund** Nordvestpass. 56 (ArN) 86 78 24 79
- **Lars Haugaard** Bronzealderv. 55 (ArV) 86 16 10 02
- **Lars Jochumsen** Langelandsg. 6 (ArC) 32 15 77 61
- **Lars & Anni Lund** Flintebakk. 225 (Ris) 86 21 96 36
- **Lars Mulvad** Vestervang 32 (ArC) 86 18 44 84
- **Lars Mølgaard** Mellemtoft. 6 (Egå) 86 22 77 45
- **Lars Ole Monboe** Vesterskovv. 57 (Hat) 86 98 11 77

Kristensen Lars Otto bibliot.
MarselisBoul. 36 (ArC) 86 13 87 15
- **Lasse** Anbækvej 22 (Ham) 32 10 86 73
- **Lasse** Chr.WærumsG. 4 (ArC) 32 15 51 97
- **Lasse & Louise Nielsen** Sønderg. 1 (Hat) 87 62 03 55
- **Laust** Helgesv. 11 (Hat) 86 78 70 51
- **Leif** Blåbærhaven 46 (Lys) 86 22 08 87
86 22 19 87
- **Leif** Kunnerupv. 154 (Hss) 86 28 26 17
- **Leif** Stockholmsg. 7 (ArN) 86 16 80 38
- **Leif** prof. LystrupCenterv. 58 (Lys) 86 22 16 04
- **Leif E** formd. MarieBelowsV. 4 A (ArN) 86 23 12 79
- **Lene** Ansgarvej 2 (Brb) 86 13 28 39
- **Lene** Kirsebærvæng. 1B (Gal) 86 94 44 01
- **Lene** Lindholmv. 18 (ArN) 35 12 56 96
- **Lene** Rødlundvej 411 (Haj) 75 62 97 97
- **Lene** Vidtskuev. 28 (Vij) 32 15 28 08
- **Lene Brinkmann** Fænøgade 3 (ArC) 88 19 49 75
- **Lene Hedegaard** CarlNielsensV. 2 (ArC) 86 98 57 37
- **Lene & Lars Kjærgaard**
Strandvej. 36 (ArC) 86 19 23 68
- **Lene Nørregaard** Vesterg. 36 (Gal) 86 94 60 42
- **Lene Søgaard** EllehammersAllé 11 (Gal) 86 10 90 18
- **Leni** RundhøjAllé 44 (Høb) 86 26 51 46
- **Lennarth** Ranunkelv. 275 B (Sab) 32 13 51 97
- **Leo** chauf. Mosagervæng. 32 (Gal) 86 94 35 15
- **Liddie** Søndersøv. 9 (Ris) 86 17 76 26
- **Lilli B & Jimmy Jensen**
Hedehusv. 89 (Ham) 86 96 11 76
- **Lillian Bisgaard** Ringshøj 30 (Hin) 86 91 15 65
- **Lillian Krogh** VesterbroT. 4 (ArC) 86 19 75 48
- **Lillian Sønderkjær** Holmev. 251 (Høb) 86 27 34 23
- **Lilly** Skyttev. 28 (Ham) 86 96 23 41
- **Lilly Marie** Spurvesti. 33 A (Mke) 86 37 62 25
- **Lina Poulsby** Hasselhaven 31 (Lys) 86 22 42 46
- **Lis** Blåbærv. 8 (Sab) 86 94 85 86
- **Lis** Hjortshøj Stationsv 28 B (Hjo) 86 16 76 00
- **Lisbeth** Kirsebærhaven 51 (Lys) **Hemmeligt nr.**
- **Lisbeth** damefris. Havevej 18 (Hns) 86 99 53 54
- **Lisbeth & Bjørn** Tisetv. 44 (Sol) 86 92 66 16
- **Lone** Gl.Strandvangsv. 15 (Egå) **Hemmeligt nr.**

Kristensen Lone Orionsvej 4 (Hat) 86 98 28 08
- **Lone** Tåstrup. 110 (Haj) 86 94

Kristensen Lotte Lærkevæng. 28 (Gal) ... **Hemmeligt nr.**
- **Louise Stensig** Stenalderv. 195 (Brb) 32 12 48 29
- **M** Rymarken 120 (ArV) 86 16 30 37
- **M** Silkeborgv. 17 (ArC) 86 13 97 32
- **M A S Erik & Bente Tang**
TikstSønderv. 110 (Til) 97 85 18 09
- **M & L Kousgaard**
Skanderborgv. 159 (Hin) 86 98 69 06
- **M Krogh Eriksen & P** Lundshøjv. 23 (Vij) .. 86 11 20 86
- **Mads** Dortesvej 11 (Brb) 32 12 07 37
- **Mads** Tycho Brahes Alle 3 (Gal) 86 20 93 01
- **Mads Kjærgaard** Kjærslund 14 (Vij) 32 10 16 38
- **Magnus** mur. Højagerpark. 47 (Sab) 86 94 99 67
- **Magnus & Aase** Bugthusene 62 (Egå) 86 74 20 17
- **Malene** HolmeParkv. 419 (Høb) ..... **Hemmeligt nr.**
- **Margit** Kantorvæng. 308 (Ris) 86 21 27 37
- **Maria** OtteRudsG. 15 (ArN) 78 78 12 82
- **Mariann** Segaltvej 301 (Skd) 86 99 24 12
- **Mariann Mors & Ib Mikkelsen**
Tousvej 12 (Åbh) 86 25 01 33
- **Marianne** Julsøvej 92 (Ris) 86 17 20 30
- **Marianne** Tranebærv. 50 (Brb) ..... **Hemmeligt nr.**
- **Marianne F** Dr Margrethes Vej 1 (ArN) 86 10 73 72
- **Marianne K** IvarHuitfeldtsG. 81 (ArN) 86 16 12 89
- **Marianne Staun**
Østergårdsv. 278 K (Sol) ..... **Hemmeligt nr.**
- **Marie** Skoleg. 2 C (Ham) 86 96 97 71

Kristensen Marius cand.psych.
Bækkelundsv. 53 (Ris) 86 17 74 69
- **Marius Bjørn** Rytterpark. 37 (Hns) 32 18 66 82
- **Mark** Mandhusvej 8 B (Sab) 87 62 90 54
- **Mariene** Hasselvang. 56 (Sol) 32 16 79 84
- **Marlene Borg & Thomas Hjort**
Vestergårdspark. 15 (Hss) 86 28 59 01
- **Martin** Runehøjen 20 (ArV) 45 88 97 76
- **Martin Broberg** Marstrandsg. 11 (ArC) 32 15 26 09
- **Martin Dam** Marstrandsg. 26 (ArC) 86 20 94 50
- **Martin Rune** KongsvangAllé 2 (ArC) 86 11 40 02
- **Martin Verner** Hjortensg. 11 (ArC) 32 14 19 82
- **Mary Rosa** Illerupvej 55 (ArN) 86 16 76 11
- **Mathias** Regenburgsg. 6 (ArC) 32 14 50 69
- **Matias** Skovvangsv. 184 (ArN) 32 14 97 56
- **Metha** Mandøvæng. 18 (Til) 86 24 23 19
- **Mette** Anneksvej 11 (Hin) 86 98 69 79
- **Mette** Skejbygårdsv. 136 (Ris) 86 21 38 18
- **Mette** SkolevangsAllé 23 (Ris) 86 17 70 86
- **Mette & Klm** Ormslevv. 117 (Vij) 86 75 03 70
- **Mette Mølgaard** Grøtthøjpark. 159 (Vij) ... 32 17 50 21
- **Michael** Brombærvæng. 1 (Gal) 86 95 45 88
- **Michael** Egernvej 26 (Høb) 32 13 28 31
- **Michael** Engparken 6 (Åbh) 35 12 13 63
- **Michael** Engv. 5 (Hns) 86 99 58 88
- **Michael** Gartnervæng. 34 (Hin) 86 96 10 41
- **Michael** Jupiterv. 10 (Hin) 86 98 86 83
- **Michael** L.P.BechsV. 29 A (Ris) 86 18 42 50
- **Michael** Præsteager 29 (ArN) 86 93 39 90

Kristensen Michael lær.stud.
Reventlowsv. 14 (Vij) 86 14 77 56
- **Michael Ebenhart** Danavej 20 (Gal) 87 69 60 90
- **Michael Hilmar** Grundtvigsv. 20 (Vij) 32 11 65 69
- **Michal** Mosegårdspark. 53 (Tri) 97 12 13 25
- **Michelle Østergaard**
Nørre Alle 64 (ArC) ..... **Hemmeligt nr.**
- **Mikael** Gjerngård. 29 (Ham) 86 96 20 83
- **Mikkel Bjødstrup** Frøkærpark. 44 (Mår) ... 86 29 36 39
- **Mikkel Hedegaard** mihik
Chr.X'sV. 89 (Vij) 86 45 01 63
- **Mikkel Lindø** Joh.BaunesPl. 16 (ArC) 32 18 92 12
- **Mikkel Thingvad**
Ladefogedv. 118 (ArN) ..... **Hemmeligt nr.**
- **Mogens** LangenæsAllé 60 (ArC) 86 11 77 38
- **Mogens** Rønvangen 157 (Hin) 86 98 60 74
- **Mogens** VilhelmBecksV. 28 (Vij) 86 14 35 98
- **Mogens** el.nik.-tekn.
GustavHolmsV. 5 (ArN) 86 10 52 67
86 10 76 80
- **Mona** Ajstrupv. 23 (Mal) 86 93 03 50
- **Mona** Skjoldsbjergv. 45 (Spo) 35 13 84 07
- **Monica Bolette Frandsen**
TrigeCenterv. 42 (Tri) 96 88 22 22
- **Morten** Grankrogen 1 B (Skd) 86 97 97 45
- **Morten** Jernalderv. 166 (ArV) 86 24 22 40
- **Morten** OlofPalmesAllé 42 B (ArN) 32 16 70 56

Kristensen N Kr karros.fabr.
Randersv. 586 (Tri) 86 98 91 05
- **N P** Jegstrupvæng. 107 (Trj) 86 29 48 08
- **Nelly** sygepl. Rødlundvej 216 A (Haj) 86 25 35 43
- **Nicolai Kjældgaard** Nordborgg. 17 (ArC) .. 32 11 88 43
- **Niels** Skovagerv. 35 (Ris) 86 17 07 88
86 17 07 98
- **Niels** Vest.Strandallé 51 (Ris) 86 17 09 03
- **Niels** montør ElHøjv. 24 (Sab) 86 94 81 28
- **Niels Chr Overgaard** vicev.
Møllepark. 17 (Mår) 86 29 10 68
- **Niels Erik** Klovervang. 11 B (Mke) 86 97 44 48
- **Niels Henrik** Stensagerv. 34 (Vij) 32 11 92 73
- **Niels Jørgen** Tjørnev. 27 (Hns) 86 99 55 75
- **Niels M** landmd. BederKirkesti 50 (Bed) 86 93 62 16
- **Niels O & Gitte Rahbek**
CaritEtlarsV. 6 (Åbh) 86 15 01 52
- **Niels Peter** Bøggildsv. 41 (Hjo) 86 23 03 12
- **Niels Thorvald** Vesselbjergv. 32 (Hat) 86 91 52 59
- **Niels Tscherning** Gl.Lyngåv. 3 (Hat) 86 98 09 83
- **Niels V** Søskrænten 150 (Vij) 86 62 33 48
- **Niklas Boel** CortAdelersG. 15 (ArN) 32 10 26 63
- **Nina Tove** Sletterhagev. 37 (Ris) 86 17 10 17
- **Ninja Lars** Hovv. 2 (Hat) 43 55 28 12
- **O B** banenæstfmd. Engv. 4 (Hin) 86 98 55 59
- **O Nørgaard** Strandpark. 6 (ArC) 86 12 56 34
- **O Sejer** møb.fabr. Højagerpark. 37 (Sab) 86 94 84 41

Kristensen Karl og Søn
murerfirma (murermester Erik Kristensen)
Tranev. 4 (Ris) 86 13 21 13
- **Olaf** Vistoftvej 64 (Sab) 86 94 85 74
- **Ole** Agerv. 12 (Gal) 86 94 41 34
- **Ole** Havrevej 11 (Gal) 86 94 42 50

Kristensen Ole Havrevej 11 (Gal) 86 94 42 50
- **Ole** Lundshøjgårdsv. 7 (Mal) 87 48 34 46
- **Ole** Søndermark. 54 (Hin) 86 98 64 54
- **Ole** Vestervang 4 (ArC) 86 18 50 47
- **Ole B** Havremarksv. 8 (Haj) 87 48 38 87
- **Ole H.** Rødlundvej 288 (Haj) ..... **Hemmeligt nr.**
- **Ole & Mona Halkjær** Ødumv. 26 (Hat) 86 98 91 13
- **Ole Kryger** Hønebjergv. 33 (Hns) 86 97 44 80
- **Ole Lund** Mosagervæng. 14 (Gal) 86 94 41 65
- **Olud** Gammelgårdsv. 10 (Åbh) 86 15 01 40
- **Orla** Augustenborgg. 27 (ArC) 86 14 76 42
- **Orla** Mejlg. 3 (ArC) 86 12 46 81
- **Orla** Skelagerv. 391 (ArN) ..... **Hemmeligt nr.**
- **Orla** fuldm. Sydbakken 79 (Haj) 86 94 16 19
- **Orla Georg** NederHadstenv. 10 (Hat) 86 98 25 34
- **Ove** Balskildev. 17 (Sol) 86 92 64 76

Kristensen Ove mur.sv. Terpv. 10 C (Gal) 86 95 41 86
- **Ove Jagd** Edderfuglev. 18 (Skd) ..... **Hemmeligt nr.**
- **Ove & Jonna** Åbyhøjgård 25 (Åbh) 86 25 19 35

Kristensen Ove Leth tømr. Syrenvej 3 (Gal) 86 94 50 46
- **P A** ing. Ståhøjen 13 (Ris) 86 21 02 17
- **P B** kemigr. SmedegårdsAllé 103 (Mal) 86 93 15 73
- **P E** møb.polstr. ElevTværv. 8 (Lys) 86 23 15 48
- **P E Mellerris** BrobjergParkv. 77 (Egå) 86 27 48 77
- **Paul Erling** o.pakmest.
Skovgårdsvæng. 552 (Trj) 86 29 44 42
- **Peder A** Safirvej 2 (Skd) 86 10 27 67
- **Peder Th** gdr. Anbækvej 42 A (Ham) 86 96 13 16
- **Per** Bundgårdsv. 74 (Ham) 86 96 01 03
- **Per** Lyngbakken 16 (Mke) 86 37 75 15
- **Per** Tage-HansensG. 27 (ArC) 86 18 70 57
- **Per** lær. Hasseltoft. 76 (Hss) 86 28 23 21
- **Per B** ing. Skæringvang. 26 (Egå) 86 22 48 14
86 99 31 39
- **Per Bnøker** Manbjergv. 68 (Skd) 87 49 03 25
87 49 09 40
87 49 09 98
- **Per Lejmand** LangenæsAllé 21 (ArC) 86 15 01 35
- **Per Mundrup** Riisbakken 34 (Hin) 86 98 64 73
- **Pernille** Regenburgsg. 12 (ArC) 32 18 50 69
- **Peter** FramlevKorsv. 15 (Haj) 86 94 17 33
- **Peter** Hammershusv. 48 (ArV) 32 16 66 42
- **Peter** Holmev. 257 (Høb) 86 78 92 34
- **Peter** Klokkerfaldet 78 (ArV) 87 30 03 74
- **Peter** Toftegårdsv. 6 (Hat) 86 98 08 25
- **Peter** Ørnsøvej 16 (Ris) 86 17 50 47
- **Peter Blume** skolebetj.
Vikærsvej 11 A (Ris) 86 74 10 73
- **Peter Kragelund** Ndr.Ringg. 96 (ArN) ... **Hemmeligt nr.**
- **Peter Møller** Langelandsg. 216 (ArN) 86 27 27 57
- **Peter Nyeng** Rønnebærvæng. 8 (Gal) 86 94 76 16
- **Peter Nørgård** SkæringHøjsagerv. 7 (Egå) 87 41 04 06
- **Philip** Mejlg. 41 B (ArC) 38 88 44 88
- **Pia** Haarv. 19 (Hin) 86 91 03 30
- **Pia Britt** EllebækParkv. 46 (Lys) 86 19 36 17
- **Pia & Flemming** Musvitvej 5 (Ham) 86 96 34 33
- **Pia & Jan** Balskærvej 18 (Mal) 86 27 86 29
- **Poul** HenrikHertzV. 35 (Åbh) 86 22 31 31
- **Poul** eurowheels Bøgekildev. 4 (Hss) 69 10 69 70
69 10 69 73
69 10 69 75
- **Poul Erik** Hadbjergv. 16 A (Hat) 86 98 22 46
- **Poul Henning** Strandvangsv. 111 (Egå) 86 22 58 54
- **Poul Kjeldsen** kont.ass.
HenrikHertzV. 37 (Åbh) 86 25 14 00
- **Poul & Ingelise Mørup**
Jernalderv. 251 A (ArV) 86 24 06 83
- **Poul Nygaard** Pebbelpark. 40 (Gal) 58 59 38 03
- **Poul Roed** Willemoesg. 32 (ArN) 86 10 49 55
- **Poul Sørensen** Nygårdsv. 90 (Høb) 86 28 60 05
- **Povl Bjødstrup** dir. Svalevæng. 5 (Bed) 86 93 14 75
- **Preben** konsulent Skovbypark. 73 (Gal) 86 94 19 69
- **Preben Leo** Rødkløverv. 10 (ArN) 86 16 21 47
- **R** Tjørneagerv. 4 (Brb) 86 26 26 64

Kristensen Rangvald Bro edb-konsulent
Skejbytoft. 103 (ArN) 86 10 91 25
- **Rasmus** TrigeParkv. 33 (Tri) 35 13 83 80
- **Rasmus Emdal** Dyrehavev. 13 (Hat) 86 45 44 51
- **Rasmus Faarup** Nedergårdsv. 26 (ArN) 32 18 65 44
- **Rasmus Vele** MaxMüllersG. 11 (ArC) ..... **Hemmeligt nr.**
- **Rasmus Vindelev** FrederiksAllé 81 (ArC) 32 13 83 92
- **Rasmus Vindelev** Rosensg. 32 (ArC) 32 13 41 91
- **Rebekka** EdwinRahrsV. 18 (Brb) 32 18 41 02
- **Regnar Nygaard** portør
Ramsøvej 55 (Hin) 86 98 57 76
- **Rene** Kridthøjvænge 60 (Høb) 87 48 31 21
- **René H N** Langelandsg. 10 (ArC) 86 19 22 84
- **René L.** Jordemoderv. 20 (Hin) 86 98 82 59
- **René Tolstrup** Vestervang. 32 (Hat) 77 34 15 05
87 61 09 16
- **Rich** FuglesangsAllé 11 (ArV) 86 15 65 52
- **Rigmor** Porsevæng. 118 (Gal) 86 94 55 58
- **Rikke** Elsdyrvej 19 B (Høb) 86 27 50 65
- **Rita** Vidtskuev. 6 (Vij) 86 11 87 60
- **Ritta** JyllandsAllé 14 (ArC) 86 14 82 37
- **Rosemarie Isak** Bylokken 62 (Ris) 86 21 01 09
- **Rudolf Joker** Kunnerupv. 198 (Hss) 86 28 10 29
- **Rune Wilk** msc Rønvangen 126 (Hin) 32 10 86 57
- **Ruth** Dybbølvej 7 A (Ris) 86 17 58 79
- **Ruth & Vagner** Svendgårdsv. 11 (Bed) 86 93 61 82
- **Ruth Krog** Vestervangsv. 30 (Ham) 86 96 38 91
- **Ruth Lissa** Nordborgg. 35 (ArC) 86 14 79 84
- **S Fyrst** tekn. ass.
Elgårdsmindelund. 113 (Høg) 86 25 09 31
- **Sanne** Illerupvej 47 (ArN) 35 12 49 57
- **Sarah Smedemark** Majsvænget 87 (Mal) .. 62 22 89 89
- **Sidsel Marie** Vest.Skovv. 7 A (Ris) 87 30 16 16
- **Signe Lykke** MarselisBoul. 34 (ArC) 86 18 56 47

Kristensen Sigrid Borup
HolmeParkv. 223 (Høb) 86 11 00 41
- **Sigurd** Omegapark. 12 (Vij) 86 28 62 57
- **Simon** Bushøjvej 196 (Høb) 86 11 73 90
- **Simon Marcus** Jordbrovej 25 (ArN) 32 18 78 38
- **Sinne** Møllevæng. 2 (Høg) 86 92 15 19
- **Stanley** Kappelsdal 106 (Ham) 86 96 23 53
- **Steen** Sømosevej 8 (Gal) 86 94 70 88
- **Steen Arthur** Ryesgade 33 (ArC) 86 94 62 90
- **Steen Ove** Rådyrvej 24 (Hin) 86 91 00 44
- **Stefan Overgaard** Dortesvej 9 (Brb) 32 11 71 94
- **Steffen** Hørslevv. 137 (Haj) 86 94 23 77
- **Sten** Rønvangen 202 (Hin) 86 98 70 40
- **Stig** pakkemest. Irisvænget 3 (Høg) 86 92 19 44
- **Stig Grotkjær** Hæstvej 26 (Tri) 86 98 95 14
- **Stig Thule** Elleparken 68 (Lys) 86 21 92 19
- **Stine** SkejbyVænge 151 (ArN) 32 18 04 60
- **Susanne** BøgeskovHøv. 143 (Vij) 86 18 33 04
- **Susanne** Hammervæng. 21 (Trj) 32 12 17 62
- **Susanne** stud.theol. Lyngbyv. 4 (ArC) .... **Hemmeligt nr.**
- **Susanne Daugard & Jens Hedegaard**
VisbjergHegn 87 (Mår) 87 37 00 67
- **Susanne & Kenneth** Engskovtoft. 2 (Skd) .. 86 99 50 15
- **Suzette Brauner** Enøvænget 9 (Til) 86 15 70 82

Kristensen Sv Erik entreprenør
Elstedv. 36 (Lys) 86 23 04 52
- **Sv Erik & Hanne Elmøse** Elstedv. 36 (Lys) 86 23 04 72
- **Svend** Ådal. 10 (Mke) 86 97 41 58
- **Svend** rutebilchauf. Bernstorffsv. 34 (Vij) ... 86 14 53 97
- **Svend B & Tove Mldtgaard**
Vestervang 7 (ArC) 32 83 11 20
- **Svend Bisgård** ing. Frichsvej 11 (Gal) 86 66 15 17
- **Svend Duehoim** Langballev. 41 (Mår) 86 29 77 58
- **Svend Erik** Elstedv. 36 (Lys) 86 23 04 32

Kristensen Svend Erik Norgesv. 31 (Hat) 86 98 13 57
- **Svend G.** Selmersvej 19 (Vij) 86 28 73 48
- **Svend Ivan** Firkløvrv. 100 (Gal) 86 94 53 27
- **Svend Lind** ing. TrankærVænge 67 (Trj) 86 29 86 01
- **Svend Menne** Holmegårdsv. 77 (Høb) 86 27 40 09
- **Svend-Aage** Nellikevej 32 (Ris) 86 17 48 48
- **Svend Aage** montør Kirkegårdsv. 53 (ArC) . 86 14 69 21
- **Svend Aage** mur.mest. Fornæsvej 2 A (Ris) 86 17 92 82
- **Svend Aage Mølgaard** chauf.
Bredev. 8 (Egå) 86 22 09 77
- **Søren** Jernalderv. 190 (ArV) 88 19 50 33
- **Søren** NielsJuelsG. 80 (ArN) 32 13 56 28

Kristensen Søren SkejbyVænge 145 (ArN) ... 86 13 20 27
- **Søren** TrigeMøllev. 176 (Tri) 86 23 22 63
- **Søren** Vadstedv. 195 (Ham) 86 96 17 59
- **Søren H. & C. Therkelsen**
Mejlbyv. 21 (Egå) 86 18 98 04
- **Søren Kjær** Kløverv. 14 (Høg) 86 92 44 45
- **Søren & Toni** Kløvevej 32 (Mke) 86 97 43 63
- **Søren Kristian** insp. Tokkerbakk. 52 (Ris) .. 86 21 55 58
- **Søren Ortved** Skejbypark. 306 (ArN) 87 41 09 95
- **Søren P** mur.mest. Rugvænget 1 (Mke) 86 97 41 63
- **Søren Peter** Vest.Skolev. 50 (Gal) 86 94 33 41
- **Søren Stæhr** Berberisv. 18 (Skd) 86 99 11 48
- **Søren Thygesen**
SkejbyVænge 137 B (ArN) 86 78 30 58
- **T Salbæg & J T Morsø** PerKjalsV. 45 (Lys) .. 86 22 85 96
- **T. V.** Nymarksvej 42 (Mår) 86 93 32 48
- **Tage** Elmev. 40 (Ham) 86 96 98 20
- **Tage** o.toldass. Kornelvej 22 (Haj) 86 94 17 20
- **Tenna** Langelandsg. 54 (ArC) 86 25 09 04
- **Theis** Dortesvej 3 (Brb) 32 11 44 05
- **Theodor Rosgård** toldbetj.fmd.
Brunevej 13 (Egå) 86 22 37 98
- **Thomas** Mejlbyv. 501 C (Hjo) 86 10 56 18
- **Thomas Bojer** Hulvej. 16 (Hns) 87 82 72 77
- **Thomas Glnnerup** Møleager 15 (Hjo) 86 14 00 53
- **Thomas Greve** Sjællandsg. 87 (ArC) 32 18 98 12
- **Thomas Helttborg** OtteRudsG. 90 (ArN) 35 14 38 58
- **Thomas Møllerup** bygn.konstr.
Egå Havvej 8 (Egå) 75 53 47 49
- **Thorkil** Skoleg. 7 (ArC) 32 11 40 27
- **Thorkil Hedegaard** Parkvænget 18 (Trj) ... 86 75 09 38
- **Thorkild** Chr.WærumsG. 29 (ArC) 86 19 23 38
- **Thorkild** Sejrs Alle 28 (Ris) 86 17 17 74
- **Thorkild & Ingrid H** Rønvangen 180 (Hin) 86 98 78 33
- **Tim** Skelagerv. 600 (ArN) 86 34 41 55

Kristensen Tina Consult
SkæringEgager 87 (Egå) 86 24 85 05
- **Tina** KettingParkv. 37 (Haj) 86 16 01 86
- **Tina** MichaelAnchersV. 19 B (Høb) 86 20 22 82
- **Tina** Staghøjv. 25 (ArV) 86 15 90 70
- **Tina** Østergårdsv. 91 (Mal) 86 93 39 28
- **Tina Lynge & Anders Aggergaard**
Mikkelsen Æbleparken 16 (Hin) 33 22 21 26
- **Tom** Herambsg. 7 (ArN) 86 16 26 31
- **Tom** Lerbækvej 1 A (Ris) 86 17 77 78
- **Tom B** Skolepark. 72 (Bed) 86 93 70 39
- **Tom Mygård & Alke Beck-Nielsen**
Lykkensdalsv. 93 (Brb) 86 26 36 15
- **Tommy** Århusv. 18 B (Høg) 86 92 12 16
- **Tommy Raahauge** Sdr.Ringg. 27 (ArC) 32 17 61 50
- **Tommy Vygg** Pedholtvej 14 (Mal) 86 93 33 97
- **Tonnie & Frede Bräuner**
Gernersvej 4 (Vij) 86 14 16 46
- **Tonny** Sadelmagertoft. 12 (Høb) 86 29 88 17
- **Tonny Møldrup** SkæringParkv. 482 (Egå) .. 86 74 06 74
- **Tor R.** Høegh-GuldbergsG. 71 A (ArC) .... **Hemmeligt nr.**

Kristensen Torben Byv. 28 B (Bed) 86 93 75 08
- **Torben** Højager 123 (Hjo) 86 17 18 65
- **Torben** Kvædevej 19 (Hns) 86 99 61 20
- **Torben** Lyngåv. 26 (Hat) ..... **Hemmeligt nr.**
- **Torben** Strandborgv. 14 A (Ris) 86 10 36 88
- **Torben** varmemest. Rymarken 42 (ArV) 86 15 79 92
- **Torben Borg** Præstelodd. 16 (Bed) 86 93 85 13
- **Torben Holdgård** Moseparken 8 A (Til) 86 24 23 71
- **Torben & Ulla** Decemberv. 8 (ArV) 86 75 10 50
- **Torsten Nygård** JensMunksV. 36 (ArN) 86 16 37 04
- **Tove** Fortevej 13 (Gal) 86 94 39 81
- **Tove** Grenåv. 664 M (Skd) 86 99 22 60
- **Tove Bak** Abildgade 17 (ArN) 86 10 37 16
- **Trine** Hamphøjvej 12 (Høb) 86 27 13 83
- **Trine Juul** Strandagerv. 9 (Egå) 86 22 88 86
- **Troels Kjær Winther** Egevænget 54 (Trj) . 86 21 35 57
- **Troels Værum** møb.snedk.
Rotighedsv. 2 (Gal) 86 94 38 17
- **U Søndergaard** HansBrogesG. 18 (ArC) 86 18 81 20
- **Uffe & M Christoffersen**
Munkevæng. 9 (Egå) 86 22 78 08
- **Ulla** TrankærVænge 73 (Trj) ..... **Hemmeligt nr.**
- **Ulrik** Agrivej 13 (Ris) 86 18 51 21
- **Ulrik** Skrydstrupv. 11 (ArN) 86 36 42 41
- **V** Sydbakken 107 (Haj) 86 94 13 40
- **V M** o.ass. Silkeborgv. 522 (Brb) 86 25 14 36
- **V S** gdr. Løgtenvej 71 (Hns) 86 99 42 94
- **Vagn Fogh** Gyvelv. 2 (Ham) 86 96 96 68
- **Vagn Østergaard** Elverdalsv. 135 (Høb) **Hemmeligt nr.**
- **Valter** Søndersøv. 44 (Ris) 86 17 08 66
- **Verner** gdr. Malerkrog. 15 A (Ham) 86 96 17 24
- **Verner** mal.mest. Nørreg. 7 (Hat) 86 98 02 99
- **Verner** spec.arb. Præstevangsv. 26 (ArV) ... 86 15 91 14
- **Vibeke Bro** Lobelievej 12 (Skd) 86 13 00 13
- **Vibeke Houmøller** sognepræst
Stadion Alle 58 (ArC) 86 14 95 08
- **Villy** Engparken 8 (Høg) 86 92 18 49
- **Villy** kont.ass. Ellebrinken 115 (Lys) 86 22 85 57
- **Villy Erik** Lykkensdalsv. 177 (Brb) 86 26 39 28
- **Vinnie** Hirtshalsv. 24 (Egå) 86 74 31 36
- **Vivian Kaa** Gl.Hammelv. S B (Ham) 86 89 83 73
- **Wagner** vognfør. Hvidkløverv. 12 (ArN) 86 16 78 91
- **Walther Nymark** kleinsm.
Arnakvej 10 (Høb) 86 27 20 42
- **Willy** formd. Eriksminde 11 (Ham) 86 96 23 65
- **Aage Bech** Rosenhøj 22 C (Vij) 86 29 18 11
- **Åse** Sandgravv. 2 (ArC) 86 10 66 93
- **Aase** Vidtskuev. 38 (Vij) 86 14 09 79
- **Aase Ebba** LangenæsAllé 60 (ArC) ..... **Hemmeligt nr.**
- **Aase Marie** Solvangsv. 19 B (Mke) 86 37 72 50

Kristensens Børge Eftf. ApS
Vestermark. 27 (Vij) 86 28 45 77
Se annonce under:
Tømrere

Kristensens Per Tegnestue
Grønneg. 77 B (ArC) 86 13 23 00

Kristensn Per Bispevej 37 Y (Vij) 86 28 27 22

Kristholm Torben Dammen 4 C (Hjo) 86 17 00 04

Kristlangården Kristiansgårdsv. 12 (Bed) 86 93 87 54
86 93 87 91

Kristlansen A gartn. Havkærtoft. 11 (Til) .. 86 24 09 76
- **Aksel** husmd. Ajstrupv. 32 (Mal) 86 93 20 09
- **Alex** chauf. GlViborgv. 125 (Sab) 86 24 31 90
- **Alice R** Koltðsterv. 6 (Hss) 86 28 39 09
- **Anja** Trepkasg. 4 (ArC) 86 18 37 27

Kristlansen Ann Dagstrupv. 8 (Mke) 86 37 61 27
- **Ann-Maria Sejr** Ådal. 23 (Hat) 86 48 88 58
- **Anna** Bavnebakk. 110 A (Hss) 86 28 99 81
- **Anna** Langballev. 3 A (Mår) 86 29 04 84
- **Anna** Oslogade 8 (ArN) 86 16 77 39
- **Anna** Storeg. 11 (Hin) 86 98 58 84
- **Annalise** Hørretløkk. 273 (Mår) 86 29 57 89
- **Anne Grethe** Strynøvæng. 3 (Til) 86 24 25 29
- **Anne & Knud Thun**
Tycho Brahes Alle 1 (Gal) 86 94 51 08
- **Anne-Mette** Kirkesvng. 1 (Haj) ..... **Hemmeligt nr.**
- **Anne Mette** Ll.Elstedv. 253 (Lys) 87 43 08 13
- **Annelise Kroager** Værkjærvej 59 (Vij) 86 14 56 81
- **Annie** BrobjergParkv. 103 (Egå) 86 15 22 59

Kristlansen Arne Bavnegårdsv. 14 (Hss) 86 28 93 42
- **Benny** Østedvej 103 (Tri) 86 23 10 68

Kristlansen Bente Enggårdsv. 3 (Åbh) 86 75 27 40
- **Berit** Nordøgade 12 B (ArN) 86 10 78 39
- **Birger** elektr. SolbjergHovedg. 45 (Sol) 86 92 78 94
- **Birgit Øvie** Byagervej 124 F (Bed) 86 93 71 06

Kristlansen Birgitte Kirkebakk. 21 (Bed) 86 93 76 96
- **Birte Fisker** Gartnerpark. 63 (Tri) ..... **Hemmeligt nr.**
- **Birthe** Østerg. 18 (Hat) 86 98 24 45
- **Birthe Holch** Norgesv. 46 (Hat) 86 98 02 97
- **Birthe Kalstrup** Østervangsv. 150 (Hat) 86 98 07 90
- **Bjarne** Nattergalev. 14 (Høg) 86 92 38 21
- **Bjørn Bjerring** Ananasvej 29 (Hin) 86 98 84 70
- **Bjørn G.** VedGammelgård. B (Åbh) 86 15 81 93
- **Brian Borup** Hammelv. 20 (Hat) 87 61 05 74
- **Claus** Bjørnshøjv. 26 (Tri) 86 23 01 18
- **Deleste** Rydevænget 67 (ArV) 86 75 06 28
- **Dorte Ægidiussen** VejlbyToften 346 (Ris) .. 86 21 14 47
- **Dorthe** Skelagerv. 350 (ArN) 86 10 99 88
- **Edith Holm** Vejlegade 12 (ArC) 86 12 96 63
- **Egon** Saturnvej 9 (Hat) 86 91 51 13
- **Elisabeth** Vølundsv. 17 (Åbh) 86 15 78 89
- **Ella** Ormslevv. 473 (Vij) 86 28 36 53
- **Elsa Snejbjerg** Langelinie 65 (Gal) 32 62 16 92
- **Erik Lasse Dræby** Mejlg. 101 (ArC) 86 91 18 14

Kristlansen Erik M Rønvangen 322 (Hin) 86 91 24 17
- **Finn** Skyttev. 7 (Ham) 86 64 75 76
- **Finn Arne** insp. Møllegårdspark. 40 (Sol) ... 86 92 91 90
- **Finn & Solveig** Grævlingev. 32 (Ham) 86 98 74 76

Kristlansen Flemming Borrevæng. 6 (Mår) 86 29 76 67
- **Fr. Edith Marie** RudolphWulffsG. 9 (ArC) .. 86 14 56 87
- **Frode** Bernstorffsv. 51 (Vij) 86 14 60 42
- **Frode** Grønningen 1 (Høg) 86 92 10 61

Gert & Inge-Marie Quist
Virupvej 42 A (Hjo) 86 22 45 59
- **Grethe** Dyrballev. 18 (Høg) 86 92 23 24
- **Grethe** SkæringKirkev. 6 (Egå) 86 22 20 41
- **Gry Jannice** Frederiksg. 69 (ArC) 32 17 08 90
- **Gunnar** portør Flinthøjen 27 (Hin) 86 98 65 16

Kristlansen H Ø.Kringelv. 36 B (Egå) 86 22 51 84
- **H** traf.elsped. Pihlkjærsv. 13 (Høb) 86 14 45 76
- **Hanne** Hirtshalsv. 6 (Egå) 86 22 07 16
- **Hanne** RøgenHedev. 150 (Spo) 86 96 20 36
- **Hanne Skyum Lars Slott**
Skejbyv. 355 (Ris) 86 21 19 30
- **Hans** Vedhavevej 24 (Sab) 86 94 80 15
- **Hans Erik** Rytterknægten 5 (ArV) 86 16 36 66
- **Hans Kristian** Østerlundv. 11 (Mke) 86 97 43 21
- **Helmrich M** Sydbakken 24 (Haj) 86 94 12 19
- **Helle** Abildhaven 58 (Lys) 86 78 36 22
- **Henning** ass. Havevej 7 (Hns) 86 99 51 34
- **Henning** mal.mest.
BredkærVænge 2 (Egå) 86 22 77 80
- **Henrik** Birkevæng. 5 (Gal) 86 94 74 79
- **Henrik** Uranusvej 16 (Hat) 86 91 53 06
- **Henrik Kjær** SørenFrichsV. 42 F (Åbh) ... **Hemmeligt nr.**
- **I. Steensholm**
LouisHammerichsV. 25 (ArN) 86 16 62 65
- **Inge Broberg** Stendalsv. 7 (ArV) 86 10 45 88

Kristlansen Inger aut. cand.psych.
PeterFabersV. 37 (ArV) 86 10 54 18
- **J S** Skelagerv. 41 (ArN) 98 93 58 31
- **Jan** Skejbygårdsv. 300 (Ris) 86 16 10 25
- **Jan** salgskons. Gartnerpark. 63 (Tri) 86 26 10 75
- **Jens Kr** tømr. Ankersgade 27 (ArC) 86 14 55 78
- **Jens Peter** Vermundsv. 18 (Hat) 87 65 60 10
- **Jesper** Blåbærhaven 69 (Lys) 86 17 42 25
- **Jesper Lybeck** Søsterhøjvæng. 14 (Høb) 86 27 51 00
- **Johanne** Tordenskjoldsg. 20 (ArN) 32 21 99 10
- **Johannes** Janesvej 21 (Brb) 86 25 46 18
- **John** Kalenderv. 28 (ArV) 86 15 30 64
- **Jonna** RundhøjAllé 127 (Høb) 86 29 27 04

Jørgen regionsdirektør hd
Askehøjvej 21 (Hjo) 86 27 09 58
- **Jørgen & Solveig** Jegstrupvæng. 678 (Trj) . 86 29 18 87
- **Jørn** Blegindv. 35 (Høg) 86 92 25 17
- **Jørn** Harlevholmv. 1 B (Vij) 86 28 45 08
- **K** Grønneg. 109 (ArC) 86 18 98 76
- **K T & H H Petersen**
J.Skjoldborgs Vej 3 (Åbh) 86 25 84 05
- **Karin** Torshøjv. 67 (Høg) 87 48 07 95

Kris

Kristiansen Niels Banevej 3 (Hns) 86 99 45 72
- **Niels** PederSkramsG. 17 (ArN) 86 98 68 93
- **Niels** radiomek. Haslehøjv. 40 (ArV) 86 15 92 42
- **Nina & Jens** VisbjergHegn 15 (Mår) 86 15 52 09
- **Olaf** kleinsm. Brendstrupv. 11 (ArN) 86 10 44 73
- **Olav E** kont.ch. Aprilvej 27 (ArV) 86 15 63 32

Kristiansen Ole statsaut.rev.
Kanehaven 25 (Ris) 86 21 15 61
- **Ole** Lavritsdalsv. 3 (Hin) 86 98 82 16
- **Ole** lekt. JomfruGundersv. 10 (Mke) 86 97 44 87
- **Ole** salgskons. Æbleparken 50 (Hat) 86 98 24 88
- **Ole Marquard** Paradisg. 2 K (ArC) 86 17 96 96
- **P Hove** skoleinsp. BrobjergParkv. 45 (Egå) .. 86 22 78 30
- **Peder** Klokkerbakk. 18 (ArV) 86 10 00 09
- **Per** teleled. Højgårdspark. 39 (Tri) 86 98 93 93
- **Per Bjarne** FuglesangsAllé 126 (ArV) 86 22 07 05
- **Per Gunnar** Jadevej 8 (Skd) 86 99 33 21
- **Per Hardy** bankfuldm. Trondvad 31 (Høg) . 86 92 36 45
- **Peter** Norgesv. 2 (Hat) 86 98 36 08
- **Peter** O.Hadstenv. 32 (Hat) 86 98 33 20
- **Peter** konsulent Banegårdspl. 16 (ArC 86 19 19 29
- **Peter & Hanne** Rypev. 28 (Høb) 86 27 24 32
- **Peter & Susanne Wejle**
Skovsgårdsvæng. 4 (Høg) 87 68 00 77
- **Peter Ørum** tømr.sv. Øvesdal 34 (Mår) 86 29 19 43
- **Pia** Strandpark. 7 (ArC) ..... **Hemmeligt nr.**
- **Pia Dommerby** Strandvangsv. 114 (Egå) 87 36 12 59
- **Poul** Balagervej 65 (Vij) 86 14 47 64
- **Poul** trykservice Grønvangen 3 (Vij) 86 29 12 56
- **Poul Erik** Jegstrupvæng. 631 (Trj) 86 29 20 07
- **Poul Erik** Runevej 83 (ArV) 86 75 58 32
- **Poul Erik** spec.arb. Hedehusv. 11 (Ham) 86 96 96 78
- **Ralf** Norgesv. 41 (Hat) 86 98 23 06
- **Rene Holm** Onsholtvej 220 (Vij) 88 19 49 59
- **Rene Holm** Skelagerv. 332 (ArN) ..... **Hemmeligt nr.**
- **Ruth Misser** Kirketorv. 9 (Hat) 86 98 06 78

Kristiansen Sigfred cand.scient.
Jadevej 49 (Skd) 86 99 39 06
- **Solvejg** Tornebakk. 48 (Ris) 32 12 16 24
- **Sonja** PederSkramsG. 22 (ArN) 86 10 20 64
- **Steen** Høegh-GuldbergsG. 123 (ArC 86 18 00 73
- **Steen** Søndermark. 135 (Hin) 86 22 32 48
- **Stig** Vellgårdsv. 4 (Mal) 86 93 19 54
- **Stig Ø.** gdr. Veilgårdsv. 4 (Mal) ..... **Hemmeligt nr.**
- **Sussie** NielsJuelsG. 18 (ArN) 87 85 70 80
- **Svend Bjerg** tandl. Kildevang. 4 (Hin) 86 91 14 19
- **Svend Erik** kondit. Rosendalv. 45 (Vjl) 86 28 19 06

Svend Erik lokomotivfør.
Fr.BarfoedsV. 73 (ArV) 86 16 07 87
- **Tage** Magettornv. 10 B (Ris) 86 17 76 31
- **Tage** værkfør. Hjaltesvej 41 (Hat) 86 98 11 89
- **Thea** Tordenskjoldsg. 3 (ArN) 32 17 17 12
- **Thomas** Ormslevv. 82 (Vij) 86 11 90 30
- **Torben** Børupvej 269 (Trj) 86 29 34 44
- **Torben & Birgith** Tranev. 16 (Hin) 86 98 50 20
- **Tove Marquard** HolmeParkv. 199 (Høb) 86 29 17 17
- **Verner** distr.opmål. Gartnervæng. 53 (Trj) . 86 29 04 34
- **Visti** Birkevæng. 6 (Mal) 86 93 14 80
- **Willy** Lærkehaven 110 (Lys) 75 69 14 10
- **Yrsa** Mosev. 78 (Ham) 86 96 14 81
- **Aage K** autohdl. JyllandsAllé 11 (ArC 86 11 88 39
- **Kristiansen Aase** Hindsvæng. 30 (Til) 86 24 72 54
- **Kristensen Gunnar** Filippav. 5 (Høb) 86 27 33 23

Kristine Maralde, Jens Elstrup
Langtoftev. 27 (Vij) 86 13 20 36
- **Kristinsen Pia** EngkærgårdsAllé 224 (Mal) ... 48 41 16 91
- **Kristinsson Magnus** Skjærringv. 106 (Gal) ... 86 94 75 90

Kristjansen Anja Nymann
Ellemosev. 12 (Hat) 32 14 54 86
- **Steen** chauf. Møllevæng. 40 (Hat) 86 49 14 47

Kristjansson Gunnlaugur Einar
Vosnæspark. 124 (Skd) 54 62 91 98
- **Kristoffersson Johannes** Aprilvej 6 (ArV) 86 26 13 03
- **Kristoffersen A** ÅrslevKirkev. 16 (Brb) 86 26 39 08
- **A** nattlfn. MarselisBoul. 113 (ArC 86 14 48 00
- **A Kjærsgaard** Manbjergv. 91 (Skd) 86 99 23 84
- **Anders** Bedervej 74 (Mår) 86 28 99 65
- **Andreas** Hemingv. 15 (ArC 32 17 19 48
- **Andreas** Skovvangsv. 26 A (ArN) 32 12 98 77
- **Anna Marie S** Katrinebjergv. 44 (ArN) 86 10 03 09
- **Anni** Teglgårdsv. 6 (Høb) 86 24 54 74
- **Anton** kleinsm. Bernstorffsv. 113 (Vij) 86 14 91 99
- **Bent & Henriette** Snerlev. 6 (Ris) 86 17 08 21
- **Carsten & Vibeke Lytzen Beck**
Lindev. 9 (Vij) 86 11 57 11

Kristoffersen Eigil Risdalsvej 24 A (Vij) 86 11 02 58
- **Ejner** Kildevang. 45 (Hin) 86 98 63 73
- **Erik Werner** Elmely 8 (Skd) 86 99 24 65
- **Ester** Voldbækvej 86 (Brb) 86 26 15 95
- **Eva** Grøndalsv. 200 (Vij) 86 28 17 60
- **Finn P** Uffesvej 10 (Vij) 86 11 60 04
- **Frank** entrepr. Randersv. 183 (Mke) 87 99 10 21
- **Grethe & Jens** Egevænget 87 (Hin) 86 98 72 73
- **Gudrun** Åvænget 13 (Egå) 86 74 12 55
- **Hans** Lindenborgv. 25 (Ris) 86 42 57 48
- **Hans Sloth** Høgevej 37 (ArV) 88 19 43 32
- **Heidi** Vedhavevej 23 (Sab) 86 15 09 30
- **Henning S** cand.jur. Eghovedvej 34 (Mal) .. 86 93 31 25
- **Henrik** Kalagade 12 (ArC 86 18 51 01
- **Henrik Høgh** Gebauersg. 2 (ArC 32 16 67 92
- **I M** sygepl. Trygsvej 12 (Åbh) 86 15 37 01
- **Inge** Bækk. 3 (Gal) 86 95 06 62
- **Jan** Hougårdsv. 60 (Brb) 86 26 04 06
- **Jens Peter** forr.før. Jernalderv. 202 (ArV) .. 86 24 08 99
- **Jytte** Søhøjen 22 (Til) 86 24 18 27
- **Jørgen** NielsBjerresV. 29 (Høb) 86 27 02 10
- **K** Tirstrupv. 15 (Ris) 86 99 11 69
- **Karen** Høvænget 13 (Vij) 86 14 62 78
- **Kenneth** Amtofv. 4 B (Ris) 86 78 27 95
- **Kim Blitz** Byagervej 128 D (Bed) 86 29 72 86
- **Kirsten** SkådeSkovv. 18 (Høb) 87 36 10 33
- **Kristina Bak** Barthsgade 9 (ArN) 32 10 86 28
- **Lars** Jadevej 43 (Skd) 86 99 28 01
- **Lars** Viborgv. 23 (ArC 86 12 20 74
- **Leif** Sadelmagertoft. 123 (Høb) 86 29 70 97
- **Lene Pedersbæk** Vestermøllev. 262 (Tri) ... 87 42 02 02
- **Lily** BrobjergParkv. 19 (Egå) 86 22 16 12
- **Lise** Blåkærvej 5 (Ris) 86 17 47 21
- **Marie** KongsvangAllé 14 (ArC 86 14 58 02
- **Martin** Engskovvej 43 (Skd) 86 17 23 44
- **Ole & Jette** Tulshøjvej 56 (Høb) 86 27 49 07
- **Peter** Bethesdav. 41 C (ArN) 86 16 53 75
- **Peter** Illerupvej 47 (ArN) 86 10 57 41
- **Peter Meldahl** Engskovvæng. 72 (Skd) 86 14 91 32

Kristoffersen Ruth bibliot.
KlintrupHedev. 100 (Spo) 86 96 82 52
- **Ruth & Dorrit** Silkeborgv. 504 (Brb) 86 25 56 39
- **Steen** Attikavej 9 (Hjo) 86 99 80 85
- **Stine Uhre** Bøgev. 12 (Hin) 32 20 40 94
- **Svend Aage** landpost
N.P.Scholersv. 38 (Ham) 86 96 25 36
- **Torben** Flinthøjen 56 (Hin) 48 41 27 75
- **Ulla** Moltkesvej 17 (Vij) 86 26 44 74

Kristoffersens Begravelsesforretn
Østerg. 26 (Ham) 86 96 30 55

Kristoffersens Begravelsesforretning
Østerg. 26 (Ham) 86 96 30 55
Kro Holme HolmeByv. 22 (Høb) 86 27 44 77
86 27 55 70
Krobi Ejendomme Aps Samsøvej 34 (Hin) 70 22 21 55
70 22 21 56
Krodal Henrik Østboulevarden 7 B (ArC 86 18 23 18
Kroer Hellen Trøjborgv. 64 (ArN) 86 16 63 74
- **Karen Faurholt** Moseparken 10 B (Tlb 32 14 80 82
- **Ole** Syrenvej 8 (Gal) 86 94 41 03
- **Per** SkæringHavv. 53 (Egå) 86 74 31 04

Krog-Andersen Mads Rømøvænget 2 (Til) .. 87 47 55 63
Krog Birgit & Christian Nielsen
Tåstrupsøv. 2 (Haj) 86 94 26 56
- **Bodil Westermann** Guldsmedg. 23 (ArC) . 86 20 22 68
- **Charlotte** Høvervej 11 (Gal) 86 94 64 20
- **Charlotte & Søren** Ndr.Strandv. 59 (Ris) .. 86 17 31 30
- **Christina & Karsten Gottrup**
HolmeParkv. 184 (Høb) 86 27 22 27
- **Ewald** AjstrupByv. 19 (Mal) 86 93 11 31
- **Flni** Birkev. 16 (Ham) 86 96 92 62
- **Hanne B** Toustrupv. 1 (Spo) 35 11 55 81
- **Henning** Skolev. 18 D (Egå) 86 22 22 94
- **Holger** mask.arb. FarreHedev. 50 (Spo) 86 96 82 89
- **Hugo** Sjellevej 91 (Ham) 86 96 30 45
- **Inger** Borgvold 12 (Vij) 86 14 41 58
- **Inger** Brendstrupv. 40 (ArN) 86 10 34 49
- **Inger** Højen 5 (Brb) 86 26 05 48
- **Jens** Langskovv. 9 (Hat) 86 91 46 75

Krog-Jensen Jørgen ing. Stenrosev. 4 (Bed) 86 93 66 57
- **Jesper** Tornebakk. 8 (Ris) 86 16 11 66
- **Karina Lundbak** ElstedByv. 29 (Lys) 86 12 21 96
- **Knud Houmøller** Hasselhaven 72 (Lys) 86 22 24 58
- **Lars K** nettekn. Bjerget 11 (Hin) 86 98 78 31
- **Majbrit & Morten Villumsen**
Hørretvej 24 (Mår) 86 72 23 22
- **Mariann** Møllevænge. 33 (Høg) 86 92 29 27
- **Marianne** Emiliehøj 13 A (Høb) 86 27 35 29
- **Marianne** Plejegårdsv. 166 (Hss) 86 28 47 35
- **Michael** Slotsv. 56 (Hns) 38 60 13 13
- **Mutti** Kristiansgårdsv. 12 (Bed) 86 93 80 74
- **Niels** Egehaven 9 (Lys) 86 22 97 16
- **Niels** Ryesgade 29 (ArC 32 13 80 04
- **Niels A** Ndr.Strandv. 110 A (Ris) 86 17 39 41
- **Niels Eikjær** Holken 5 (ArV) 86 15 18 92
- **O Villumsen** HolmeRingv. 133 (Vij) 86 14 58 56
- **Poul** KoltKirkev. 137 (Hss) ..... **Hemmeligt nr.**
- **S E** dir. Langeliniepark. 1 A (ArC 86 15 68 70
- **Sanne** bankass. TrigeMøllev. 192 (Tri) 86 23 00 20
- **Søren Aadal** Vestervangsv. 9 (Ham) 32 16 33 25
- **Thomas** Grønnev. 54 C (ArC 86 19 95 17
- **Thomas** Skt.PaulsG. 33 (ArC 35 14 07 41
- **Tove & Jens Ove** Ditzelsvej 30 (Ham) 86 96 11 57
- **Trine** Bogfinkev. 21 (Hin) ..... **Hemmeligt nr.**

Krogager Henrik Jettesvej 25 (Brb) 27 91 36 03
Krogager Joshua Assensgade 19 (ArC 86 19 54 54
- **Per Joh.Baunes**Pl. 6 (ArC 86 20 10 79
- **Ulla** kont.ass. HansEgedesV. 16 (ArN) 86 10 44 63

Krogbæk Sonja & Søren
Nørrevænge. 72 (Trj) 86 29 39 16
Krogh A dekoratør L.A.RingsV. 46 A (Høb) ... 86 27 52 01
- **A G Dietz** IngerslevsBoul. 10 (ArC 86 12 50 16
- **Anne Marie** Gl.Stillingv. 414 (Haj) 86 94 22 71
- **Arnold** Langelandsg. 195 (ArN) 86 75 04 48
- **B.** Jægervej 7 D (Ham) 86 96 36 93
- **Bent** Vestervang 18 (ArC 86 10 60 89
- **Bent** snedk. Vestervangsv. 40 (Ham) 86 96 36 59
- **Bente** Jagtvej 46 (Ham) ..... **Hemmeligt nr.**
- **Birgit** Hortensiav. 8 (Høb) 86 27 14 12

Krogh Birgitte M Brorsonsv. 5 (Vij) 86 14 01 17
- **Birthe Rømer** Puglebakkev. 4 A (ArV) 86 25 87 26
- **Carsten** Floravej 15 (Haj) 86 25 85 30
- **Chris J** Søndergaards Vej 9 (Høb) 86 27 41 07
- **Claus Michael** St.BlichersV. 63 (ArV) 88 19 64 25
- **E** Brovænget 43 (Egå) 86 22 50 64
- **Elsebeth & Jens** Degnebakk. 13 (ArV) 86 15 95 02
- **Erik** Skovhøj 53 (Hss) 86 28 37 54
- **Finn Clausen**
H. Pontoppidans Gade 30 (ArC) 86 12 45 65
- **Gerda** Brombærhaven 18 (Lys) 86 22 82 81

Krogh Gert og Bente el-instal.
Tingv. 51 (Hns) 86 99 41 06
- **Grethe Kromand** o.ass.
Lynghøjvej 39 (Hns) 86 97 46 76
- **H** civ.ing. Engdraget 2 (Til) 86 24 17 26
- **Hanne & Christian Holland**
Nytoftkevej 38 (Mal) 86 18 50 33

Krogh Hans tømr.mest. Ådal. 11 (Hat) 86 91 41 40
Se annonce under:
Tømrere
- **Hans & Kirsten** Randersv. 99 (Høg) 86 57 19 23
- **Hans-Ulrik Leegaard** Åbroen 9 (Hns) 86 97 49 85

Krogh-Hansen Ole Emmasv. 17 (Brb) 86 25 25 43
- **Heidi** MarselisBoul. 86 (ArC 32 13 70 21
- **Heidi Rikke** TilstVesterv. 11 (Til) 86 16 24 64
- **Helle** Balskildev. 31 (Mal) 86 92 96 11
- **Helle** Oldager 1 (Lys) 86 22 26 53
- **Henning Jacobsen** Rugbjergv. 76 (Vij) 86 28 37 48
- **Henning P** Ålbevænget 29 (Lys) 86 78 50 91
- **Herluf N** ing. Vestervang 33 (ArC 75 54 26 37
- **Hr. Rasmus** Amaliegade 23 (ArC 32 13 15 32
- **Ida Højbjerg** Teglværksg. 12 (ArC 32 17 37 45
- **Inge** Kiævervang. 31 A (Skd) 86 37 70 38
- **Inge & Alex Madsen** Damvej 1 (Høg) 86 92 36 43
- **Ivan** Orøvænget 44 (Til) 86 24 63 63

Krogh-Jacobsen John bankfuldm.
Tjelevej 2 (Ris) 86 24 01 15

Krogh-Jensen Kristine Ålborggade 22 (ArC 33 24 78 98
- **Niels** St.BlichersV. 34 (Åbh) 86 25 79 28
- **Jesper** Elhøjv. 14 (Sab) 86 94 89 46
- **Jesper** tandl. Solbakk. 40 (Ham) 86 96 37 37
- **Jesper Vedsø** Syrenvej 2 (Ris) 86 17 90 60

Krogh-Jespersen Fritz & Kirsten
Vesborgvej 9 (Ris) 86 21 43 45
- **Johanne** HaurumByv. 21 (Ham) 86 78 68 78
- **Jørgen** lær. Andiv. 20 (Mke) 86 97 43 78
- **Karen** Assensgade 19 (ArC 86 76 04 68

Krogh Kenneth dyrl. Sallv. 145 (Ham) 86 96 38 82
- **Kim Nygaard** Haldsøvej 21 (Ris) 86 17 01 82
- **Kjeld** Skovvej. 8 (ArC) 86 17 34 38
- **Klaus** Hjortevæng. 2 (Høb) 32 13 12 94
- **Kristian Brogaard**
Rosenholms Alle 21 (Vij) 32 11 34 22

Krogh Kurt tømr. Ahornvej 45 (Hns) 86 99 50 77
- **Lars** Rosenvæng. 127 (Høg) 86 92 48 00
- **Lars** Skejbytoft. 81 (ArN) 86 78 35 40

Krogh Lars Brian Rønbjergv. 11 (Ris) 86 21 33 65
- **Lars Fentz** Holmstruphøjv. 79 (ArV) 86 10 59 13
- **Lene** M.P.BruunsG. 49 (ArC 86 53 10 90
- **Lisbeth** Porskjærv. 36 (Gal) ..... **Hemmeligt nr.**
- **Lisbeth** butiksass. Porskjærv. 36 (Gal) 86 19 57 68
- **Lissi Søv.** 1 (Brb) 86 15 66 06
- **Lone** Karensvej 25 (Brb) 86 25 48 40
- **M** Sønderskovv. 159 (Lys) 86 22 16 48
- **Mads** JanusLaCoursG. 16 (ArC 32 11 83 36

Krogh Margit Henny
Sønderskovv. 159 (Lys) ..... **Hemmeligt nr.**
- **Martin** Lindebo 9 (Mke) 86 37 71 89
- **Martin** Monradsvej 23 (Vij) 86 19 57 65
- **Mathilde Esmeralda Nelleberg**
Damagervej 21 (Vij) ..... **Hemmeligt nr.**
- **Mathilde Esmeralda Nelleberg**
Damagervej 21 (Vij) 86 29 84 21

Krogh-Mayntzhusen Jakob
Elverhøjen 68 (Hat) 86 20 20 04
- **Michael** Birkehaven 60 (Lys) 75 53 73 23
- **Michael** Langballev. 76 (Mår) 86 18 02 01

Krogh Mie Birkevang. 53 (Sol) 75 83 18 70
- **Mikael** ing. Mosrosevej 6 (Skd) 86 99 23 67
- **Mogens** Tandergårdsv. 3 (Mal) 86 13 94 93
- **Morten** Baldrev. 23 (Hns) 86 18 26 19
- **Niels Kristian** Voldbyvej 19 (Gal) 86 95 45 61
- **Ole** Råhøjvæng. 38 (Vij) 86 28 02 48
- **Ole** bag.sv. NyMunkeg. 32 (ArC 86 12 77 87
- **Paul Henning** Rytterknægten 9 (ArV) 32 11 71 06
- **Paw Simon & Trine Lund Rasmussen**
Hougårdsv. 15 (Brb) 86 26 00 36
- **Per** elektr. Attikavej 15 (Hjo) 86 99 98 13
- **Peter Gall** Holmevang. 31 (Høb) 86 27 19 68

Krogh Peter Hæstrup Sav. 1 (Brb) 86 26 02 06
Krogh Peter Steinhauer Kridthøjtorvet 0 .... 86 27 03 80
- **Peter Steinhauer** el installatør
H.C.Lumbyes Vej 9 (ArC) 86 14 04 86

Krogh-Rosenberg Thomas F.
Ranunkelv. 157 (Sab) 32 10 68 34
- **Ruth & Torben** Hanstholmv. 20 (Egå) 86 22 23 17
- **Søren** ØsterbyAllé 258 (Trj) 86 27 57 09
- **T** Skejbyv. 111 (Ris) 86 21 08 97

Krogh Thomas Skivholmev. 76 (Gal) 86 95 49 46
- **Thomas** StennehøjAllé 118 (Høb) 86 72 57 69
- **Thomas Morberg** Sigridsvej 41 (Brb) 86 10 96 46
- **Tina & Søren Horslev Jensen**
Brovænget 9 (Egå) 86 13 37 14
- **Tove Milan Bergmann**
Tornballev. 101 (Til) 86 24 29 74
- **Troels** VejlbyToften 109 (Ris) 86 16 46 72
- **Troels** Vibyvej 44 (Åbh) 32 11 74 07
- **Willy** fiskegross. Stavnsvej 47 (Til) 86 24 48 74

Krogh Thomas Sortemosev. 77 (Hjo) 86 97 95 52
Kroghsgade, Vuggestuen
Kroghsgade 1 (ArC) 86 19 67 68
Kroghsgade Vuggestuen
Kroghsgade 1 (ArC) 86 12 38 36
Krogsager Anders Vest.Skolev. 24 (Gal) 86 94 70 70
- **Mary-Ann Rølle** Bentesvej 39 (Brb) 86 25 57 85

Krogsdal Lene Behr Vermundsv. 8 (Hat) 32 21 02 30
- **Martin** Nørreg. 5 C (Ham) ..... **Hemmeligt nr.**
- **Walther** Bjørnøvæng. 16 (Til) 86 24 20 63
- **Wilhelm** Mejerivæng. 13 (Hat) 86 98 31 61

Krogsgaard Ingerslevs Pl. 1 (ArC) 86 13 04 22
Krogsgård Birgitte Bangsbopark. 70 (Skd) .. 48 41 17 34
- **Dennis** Heibergsg. 1 B (ArC 32 17 55 48

Krogsgaard Jan Lemming rørlæg.
Bethesdav. 45 B (ArN) 86 16 41 78
- **Jannie** Gl.Kirkev. 22 (Hjo) 86 19 34 40
- **Kathe** Pigeonvej 7 (Høb) 86 27 25 85
- **Lars** Samosvej 4 (Hjo) 86 99 91 42
- **Niels Bonde** Næringen 88 (Ris) 86 21 75 54
- **Poul** cand.scient.pol.
ViggoStuckenbergsV. 17 (ArV) 86 10 50 63
- **U** Vidtskuev. 18 (Vij) 86 14 73 44
- **Vibeke Hatla** Bangsbopark. 78 (Skd) 86 21 70 08

Krogshave Robert Schultz
Jernalderv. 16 (Hin) 86 15 11 70
Krogsholm Lis Vestervang 6 (ArC 86 13 74 50
- **Niels Henrik** Tousvej 4 (Åbh) 86 25 72 74

Krogstrup Hilda True Byvej 2 (Til) 86 24 16 03
- **Jens** Janesvej 31 (Brb) 75 56 03 04

Krogsøe Kristian OveGjeddesG. 4 (ArN) 32 12 83 72
Krohn Andreas Kian Jordbrovej 12 (ArN) 32 16 43 46
- **Jørgen** KajMunksV. 50 (Vij) 86 12 87 81

Krohne Christian Grønneg. 67 (ArC 32 11 44 61
Krokodillehaven, Den Integrerede
Institution Koldkilde 9 (Lys) 87 13 83 05
Kroman Flemming ing. Engdalsvej 70 (Brb) 86 26 09 27
- **Jan** Acervej 22 (Haj) 86 94 11 83

Kroman Jørgensen Aps (Tommy Kroman)
Filmbyen 21 (ArC 70 22 33 50
70 70 24 80
- **Lisbeth** Elstedhøj 1 (Lys) 88 83 56 27

Kromand Børge lær. Båstrupv. 9 (Hin) 86 98 61 06
KROMANN Advokatfirma
Skt.ClemensStr. 1 (ArC 86 18 11 02
Se annonce under:
Advokater
Kromann Andreas Hjertebjerg
Bymosevej 112 (ArV) 82 43 16 44
Kromann Connect ApS Godthåbsv. 83 (Skn) 61 60 01 15
- **Frands** reprs. Mundelstrupv. 18 (Til) 86 24 04 90
- **Gitte** Mundelstrupv. 19 (Til) 86 24 87 97
- **Henny** Vibyvej 49 (Åbh) 86 75 94 05
- **J** MarselisBoul. 98 (ArC 86 12 79 63
- **Jørn** LykkesholmsAllé 74 (Vij) 87 34 10 88
87 34 10 98

Kromann Kim Capellavej 6 (Høb) 26 18 47 36
- **Lise-Lotte** IvarHuitfeldtsG. 10 (ArN) 86 12 23 14

Kromann Mette & Birgitte Holbjerg
Tandlægerne Frederiksg. 1 (ArC 86 13 38 38
Kromann Ole overlæge Rouloen 20 (Egå) 86 22 21 19
- **Per** Ivigtutvej 13 (ArN) 86 16 83 01

Kromann Reumert Sundkrogsg. 5 (Kbø) 70 12 12 11
Se annonce under:
Advokater
Kromann Reumert Advokatfirmaet
Rådhuspl. 3 (ArC 70 12 12 11
Telefax 70 12 14 11
Se annonce under:
Advokater
- **Robin** I.P.Jacobsens Vej 44 (Åbh) 86 19 22 00
- **Susanne** Engskovbakk. 110 (Skd) 86 18 82 14
- **Søren** Skodshøjen 49 (Ris) ..... **Hemmeligt nr.**
- **Søren** Skodshøjen 49 (Ris) 86 21 23 36
- **Tommy** rørsm. Tværmarksv. 57 (Ris) 86 21 23 87
- **Vibe** RundhøjAllé 82 (Høb) 32 16 71 45

Kromanne Connie & Tim H Eriksen
Fusagervej 28 (Hin) 87 64 03 30
Kron Freddy Bjarne Tousvej 101 (Åbh) 86 25 41 85
Kronbo Tom & Gerda Guldbjergv. 13 (Høb) .. 86 29 61 61
Kronborg Allan HolmeParkv. 294 (Høb) 86 27 93 26
- **Christian** Vesttoften 18 (Egå) 86 99 95 82
- **Christina** Silkeborgv. 62 (ArC 86 18 20 70
- **Ellen** Sandkåsvej 17 (ArV) 86 15 35 20

Kronborg-Kirk I/S Vest.Kongev. 19 (Vlj) 31 60 32 32
- **Mads** Agerbæksv. 9 (Ris) 86 19 67 79
- **Malene** NymarksAllé 85 (Mår) 86 93 06 94
- **Margrete** Rolfsgade 3 (Vij) 86 14 41 34
- **N** Sommersmindev. 144 (Egå) 86 22 24 14
- **Niels Chr** Højgårdspark. 65 (Tri) 86 98 94 59

Kronborg's Sadelmagerl/ Christina
Kronborg Jensen Silkeborgv. 62 (ArC ... **Hemmeligt nr.**

Kronborg's Sadelmageri og Rideudstyr
Silkeborgv. 62 (ArC 86 18 70 80
Krone Ejvind Vestergårdspark. 8 (Hss) 86 28 84 20
Krone Kapital A/S Rosensg. 18 (ArC 96 70 34 00
- **Leif** GrønlykkeAllé 150 (Trj) ..... **Hemmeligt nr.**
- **Michael** SkæringSandager 11 (Egå) 86 22 99 29

Krone Vinduer (B. E. Profiler A/S)
Sylbækvej 10 (Åbh) 86 27 29 82
Krongaard Ellen Moselunden 76 (Mal) 74 83 32 47
- **Aage** Nyv. 6 (Mal) 86 29 95 02

Kronholm E Dalsvinget 3 (Høb) 86 27 00 48
- **Steven** Kantorpark. 57 (Ris) 87 50 87 50

Kronjyllands Begravelsesforretning Aps
Sønderg. 7 (Hat) 86 98 39 00
Kronjysk Ruflegræs Sognevej 51 (Gjl) 24 93 30 00
Kronstedt David gdr.
J.P.LarsensV. 122 (Brb) 86 26 41 09
Kromtoft Edel P.Ladefogedsv. 4 B (Hat) 45 80 04 66
Kronum Christian kont.led.
KrestenKoldsV. 34 (Åbh) 86 25 02 29
Kromvang Søren Lykkenshøj 32 (Brb) 86 26 08 26
Kromvold Keld eksped. Bogfinkev. 6 (Ham) .. 86 96 37 86
- **Troels** Bjærkesvej 6 (Åbh) 86 15 13 65

Kroon Diana Landsbyvæng. 19 (Gal) 86 20 11 10
- **Katrine & Jens** GedingSøv. 2 (Til) 86 24 32 81

Kropsterapeutisk Klinik
Roukærallé 40 (Høb) 26 20 25 66
Krosch (Jesper Krogh Schlosser)
Sandbakken 47 (Høb) 86 27 76 24
Kross Rikke Bendix Perlevej 7 (Egå) 86 74 14 16
Kroun Anne & Michael Parkvil
Vilhelmsborgvæng. 11 (Bed) 87 47 53 03
- **Frederik Kåre** Kornmodsbakk. 86 (ArV) 86 10 11 52
- **Mogens** Terpv. 12 (Gal) 86 95 44 88
- **Tove** Ellebrinken 184 (Lys) 86 16 90 96

Kroustrup Leif læge Nyringen 42 (Ris) 86 21 25 00
Krstic Ranka Nørreskovv. 19 (Hin) 86 91 24 03
KRT Europe ApS Jyllandsposten
Grøndalsv. 3 (Vlj) 86 14 55 60
Kruber Jan Rosenhøj 20 C (Vij) 86 29 24 20
Krudtuglen, Den Integrerede Institution
Kantorvæng. 31 (Ris) 87 13 84 60
Kruhoffer Bente journ.
Guldsmedg. 23 (ArC) 86 19 76 26
- **Frank Erik** Spergelbakk. 4 (Lys) 86 74 21 91
- **Hildegard Josefa** Tornebakk. 122 (Ris) 86 16 68 95

Kruhöffer Inger Bayer
UnderLindene 5 B (Egå) 86 22 89 90
- **Mogens** Espedalen 68 (Ris) 86 21 68 95

Krukkerne Ting, tøj & bolig
Volden 2 (ArC 86 13 09 81
Krukow Birthe Skovlundgårdsv. 124 (Vij) 86 28 84 04
- **Kari Thjsb** Egevænget 4 (Hin) 32 15 90 79
- **Lise** Ravskærvej 40 (Hin) 86 24 47 70
- **Susse** Sandkåsvej 10 (ArV) 86 15 16 31

Krull Anne Ladefogedv. 61 (ArN) 86 16 52 57
- **Hans** grafik. Møgelhøj 6 (Lys) 86 74 19 66

Krummelbein Mark
VejlbyToften 292 C (Ris) ..... **Hemmeligt nr.**
Krupic Armina Nørreg. 37 (Gal) 35 12 73 55
- **Ermin** Gebauersg. 2 (ArC 86 25 80 35

Krupsdahl Hans Peter rev.
Rønvangen 12 (Hin) 86 98 62 64
Kruschwitz Franziska
Universitetspark. 3 (ArC) 89 42 71 05
Kruse A & A Bygvangen 3 (ArN) 86 16 02 61
Telefax 86 40 44 42
Kruse Af 1. 8. 2005 Aps Rådhuspl. 5 (ArC .. 86 40 46 45
- **Andreas** Uffesvej 15 (Hat) 86 12 77 00
- **Anette Arndi** Lykkensdalsv. 21 A (Brb) 86 26 37 25
- **Anna-Lise** Sønderholmv. 121 (Hss) 86 28 27 30
88 17 46 96
- **Anne Brøns** Absalonsg. 7 (ArC 86 44 08 88
- **Anne-Lis** OttoBenzonsV. 11 (ArV) 86 10 15 94
- **Anne Mette** Sjællandsg. 19 (ArC 86 13 45 91
- **Annemarie** Munkemosev. 5 (ArV) 86 15 18 06
- **Annemette** Lundingsg. 8 (ArC 32 13 95 08
- **Asger** Torvevæng. 80 (Trj) 86 29 69 65
- **Bent Chr & Lene B** Blåmejsev. 36 (Hin) 86 91 19 24
- **Bente Lindberg** KongsvangAllé 4 (ArC 86 10 84 69

Kruse Birthe Aut. Psykolog
Ryesgade 29 (ArC) 28 70 40 87
Se annonce under:
Psykologer
- **Camilla & Claus** Jegstrupvæng. 453 (Trj) ... 87 39 03 35
- **Casper** Skejbygårdsv. 322 (Ris) 87 42 00 88
- **E Betina & Claus Malachowicz**
Grenåv. 747 B (Skd) 86 99 20 35
- **Else** Myrholmsv. 47 (Vij) 88 17 33 43
- **Erik** IngerslevsBoul. 10 (ArC 86 19 99 11
- **Freddy Walther** mask.arb.
Nattergalev. 16 B (Gal) 86 94 56 07
- **Grethe** Holtev. 3 (ArC 86 14 67 40
- **Gurli Bak** Tjelevej 5 (Ris) 86 21 24 34

Kruse-Hansen Karen NorgesAllé 23 (ArN) .. 86 10 20 14
Kruse Hansen Leo gdr. Råhøjvej

Kruse Peter pewkr
HolgerDrachmannsV. 14 (ArC) 38 33 80 90
- **Rikke & Jens Ørhøj** Hvedevej 27 (Gal) 86 10 45 54
- **Sven** Sigridsvej 7 (Brb) 32 10 76 06
- **Svend** Skolev. 60 E (Gal) 87 54 07 45
- **Søren** Finderupv. S (ArC) 86 20 12 02
- **Søren** Randersv. 19 (ArN) **Hemmeligt nr.**
- **Tage** ing. PeterFabersV. 1S (ArV) 86 16 68 22
- **Thomas** Landsbækv. 1S (Ham) 86 96 04 40
- **Thorsten** Damvænget 22 (TrJ) 86 29 49 19
- **Tina & Steen** Vegavej 7 (Hin) 86 91 12 46
- **Tom** Solsortv. 14 (ArV) 86 15 85 23
- **Trine** Kantorvæng. 8 (Ris) 86 78 90 63
- **Uffe** Grenåv. 714 (Skd) 86 99 22 43
- **V** cig.hdl. Vesterg. 25 (ArC) 86 12 61 33
- **Vagn** jord og betonarb.
Vester Alle 12 A (Høg) 86 92 31 45
- **Aase** Hirsevæng. 1 (Høg) 86 92 37 96

Krusell Anna BrobjergParkv. 2 (Egå) **Hemmeligt nr.**
- **Christian** BrobjergParkv. 2 (Egå) **Hemmeligt nr.**
- **Jesper** Stavtrupv. 1 M (Vij) 86 12 52 20
- **John Løjtnant** Spireavej 4 (Gal) 86 11 63 53

Krusell Klaus Knudsen
Engdalsvej 82 B (Brb) 86 26 16 74
- **Louise** Sonnesgade 17 (ArC) 86 19 25 35

Krusá Mejeri Skanderborgv. 277 (Vij) 74 67 67 79

Kruuse Allan & Lotte Brændstrup
Østermarksv. 3 (Til) 86 24 62 61

Kruuse-Andersen F ing.
J.P.LarsensV. 25 (Brb) 39 76 37 44
- **Helle Høtsgård** Bøgeskovv. 3 (Sol) 86 92 98 67
- **Birgit** Elmosevej 52 (Bed) 86 93 80 30
- **Cand ju H Nissen** journ.
Hørhavevej 40 (Høb) 86 27 39 93
- **Carsten** Viborgv. 21 (ArC) 86 19 93 33
- **Charlotte T J**
EngkærgårdsAllé 180 A (Mal) 86 93 14 94
- **John** Skejbytoft. 9 (ArN) 86 10 97 05
- **L Emiliehøj** 17 (Høb) 86 27 50 68
- **Martin** Pilegårdsv. 38 A (Hss) 86 28 86 18
- **Peder** Høgemosev. 7 (Tri) 35 10 80 75

Kryb-Væk Skadedyrsbekæmpelse
GammelbyMosev. 6 (Vjn) 22 61 63 65

Kryel Bodil & Kai MarselisBoul. 38 (ArC) 86 18 34 37
- **Jørgen & Lene Bønnelycke**
Lollandsg. 51 (ArC) 86 19 76 48
- **Mikkel** Skelagerv. 232 (ArN) 32 14 96 33

Krüger Transport ApS
FarreHelev. 16 (Spo) 86 96 83 33

Krüger Andersen Else og Paul
H.C.Lumbyes Vej 4 (ArC) 86 14 36 98

Krüger Asger Christian Skt.AnnaG. 7 (ArC) . 86 25 00 14

Kryger Birgitte Langeliniepark. 3 C (ArC) 86 22 21 66
- **Birgitte & Søren Frandsen**
Højmarkvej 28 B (Høb) 86 27 72 20

Krüger Ebbe Scheel cand.psych.
Vagtelvej 11 (ArV) 86 15 28 38
Se annonce under:
Psykologer
- **Eva** Espedalen 106 (Ris) 86 21 49 46
- **Grethe** Skovlundgårdv. 57 (Vij) 86 28 03 27
- **Hilda** MarselisBoul. 98 (ArC) 86 11 24 30
- **Jakob** Vest.Ringg. 220 (ArC) **Hemmeligt nr.**
- **Jakob** Vest.Ringg. 220 (ArC) 86 12 10 36
- **Judith** Drosselvej 9 (Høg) **Hemmeligt nr.**
- **Kai** tømr.mest. Bygaden 17 M (Lys) 86 22 49 17
- **Kurt** mur.sv. Søsvinget S (Egå) 86 22 15 30
- **Manfred & Karin** Tværg. 12 (Mal) 86 93 18 85
- **Mogens** Drosselvej 9 (Høg) 86 92 17 28
- **Morten** Vesterg. 73 (ArC) 32 20 63 61
- **Rikke** St.BlichersV. 17 (Åbh) 86 19 02 28
- **Thorkil** Farsundsv. 13 (ArN) 88 19 41 98
- **Thorkil** Farsundsv. 13 A (ArN) 87 45 08 71
- **Tim** Knoldevej 2 (Tri) 35 13 38 55

Krystal Rengøring (Kadir Kocak)
Søndervangs Alle 44 (Vij) 86 26 12 59
86 26 12 89

Krystal Rengøring ApS
Søndervangs Alle 44 (Vij) 26 16 20 14

Kræftens Bekæmpelse
Nørrebrog. 44 (ArC) 86 19 88 11

Kræftens Bekæmpelse Rådgivnings - Og Oplysningscenter PeterSabroesG. 1 (ArC) .. 86 19 03 55

Kræftforeningen Tidslerne
BjørnholmsAllé 4-6 (Vij) 70 20 05 15

Krægpøth Morten Søndergård
LerhusAllé 29 (Høb) 32 17 12 14
- **Thorsten Søgaard** Marstrandsg. 22 (ArC) .. 35 10 38 07
86 18 48 55

Kræmer Bo Elsdyrvæng. 49 C (Høb) 86 27 86 27

Krämer Herman Fredensvej 2 (Vlj) 86 14 89 25
- **John** Tingv. 8 (Hns) 87 85 01 01

Kræmer Kommunikation
Skejbytoft. 3S (ArN) 86 19 90 10
- **Kristian** Odensegade 31 (ArC) 32 11 79 57
- **Michael** Valdemarsg. 20 (ArC) 32 21 88 52

Kræmmer Annette & Henrik Kræmmer Clausen Sønderbro 1 (TrJ) 86 29 78 22
- **Inger** Nørsgade 23 C (ArC) 86 19 14 17
- **Mona** Hjortshøjbark. 13 (Hjo) 86 22 15 86
- **Pia** Postvej 60 B (Hin) 86 21 15 50
- **Poul-Erik** planlæg. Tulshøjvej 32 (Høb) 86 27 43 91
- **Tina** Skovgårdsvæng. 612 (TrJ) 86 72 00 24

Kræmmerhuset, Den Integrerede Institution OlafRudesV. 20 (Høb) 87 13 84 49

Kræpping E civ.ing. HolmeParkv. 383 (Høb) . 86 27 15 52

Kræpping Hansen Anette
Forteledet 10 (Ris) 86 17 07 92
- **Mikael** Engholmen 4 (Hin) 86 91 24 84

Krøgholt Ditte & Jakob
Åboulevarden 61 (ArC) 86 18 00 90

Krøgholt Ida adjunkt Syrenvej 16 (Ris) 86 17 04 42
- **Mads Vestergaard**
Gl Randersvej 91 (Ham) 86 12 94 28

Krøigaard Jørgen Sandmosev. 56 (Høb) 86 16 12 00

Krøijer Dorthe FuldenByv. 8 (Bed) 86 93 64 22

Krøls Anita Jernalderv. 223 B (ArV) 35 11 32 19

Krøjgaard Ole rev.ass.
BøgeskovHøv. 199 (Vlj) 86 27 38 82
- **Peter** Elishøj 2 (Skd) 86 99 23 46
- **Peter** Kildehaven 80 (Lys) 86 10 18 18

Krøjgård Susanne & Henrik
Sadelmagertoft. 13S (Høb) 86 12 74 73

Krøjmand Dorthe Marie
Skelagerv. 38 A (ArN) 86 78 52 28
- **Jørgen** Nordmanvej 41 (Egå) 86 22 20 06
- **Torben & Anne Marie**
SkådeHøjgårdsv. 43 (Høb) 86 27 52 09
- **Aage** Læssøesg. 49 (ArC) 86 19 59 02

Krøllbøll Aa Karetmagertoft. 123 (Høb) 86 29 78 04

Krøll E Nordborgg. 7 (ArC) 86 14 06 96
- **Poul Erik** reprs.
LouisHammerichsV. 9 (ArN) 86 16 91 72
- **Sonja & Jens** Bushøjvej 25B (Høb) 86 27 32 34

Krøyer Anders St.St.BlichersG. 1 (ArC) 86 19 10 02
- **Anne** Skejbypark. 10 (ArN) 77 34 87 72
- **Else Gabel** Strandpark. 20 (ArC) 86 14 21 39
- **Gerda** Nordborgg. 13 (ArC) 86 11 24 68
- **Kent** journ. Lystrupv. 214 (Lys) 77 34 08 89
77 34 12 20
- **Marianne & Nikolai** Klintev. 14 B (Ris) 86 17 00 14
- **T** tegn. Kalmargade 2 (ArN) 86 16 01 59

Kraack Rikke Rydevænget 97 (ArV) 98 44 64 24

Kraak Lasse Sønderg. 46 (Gal) 86 16 99 12

KS Belægning TilstParkv. 4 (Til) 23 29 84 09

KS Dataservice Fejøvænget 17 (Til) 86 24 71 33

KS Holst Pedersen Ndr.Ringg. 81 (ArN) 86 10 16 90

K'S Køkken (Mustapha Baddoura)
Kappelvæng. 4 (ArV) 86 34 03 40

KS Og N Kristensen Skovlyrvej 20 (Egå) 86 22 97 26

Ks-Rengøring Kjærslund 43 (Vlj) 50 53 33 21

Ks Vinduespolering Dybbøltvej 12 (Ris) 52 63 54 38

Kslazidewicz Estera Jernalderv. 241 (ArV) 86 24 44 30

Kss Invest Aps GustavHolmsV. 48 (ArN) 77 34 87 48

Kteknik (Torben Aagaard Krarup)
Schleppegrellsg. 6 (ArC) 21 71 16 49

Ktgworks Kalkværksv. 5 A (ArC) 22 30 84 59

Ktn'S Eftf. Aps Ødumv. 18 (Had) 86 98 13 61

Ktp Data A/S Sønderskovv. 7 (Lys) 86 22 54 33

Ku-Ku Take Away Mejlg. 5 (ArC) 86 13 93 95

Kube Lonni SabroVænge 53 (Sab) 86 18 90 08

Kubel Thorbjørn Finsensg. 73 (ArN) **Hemmeligt nr.**

Kuben Management A/S
Åboulevarden 70 (ArC) 86 13 17 22

Kubert Jeanne Engdalgårdsv. 126 (Bed) 86 93 68 88

Kubica Birthe Gyldenfeldt
Holmstrupgårdv. 39 (Brb) **Hemmeligt nr.**

Kubilch Bent og Gitte Bondagerv. 7 (Hin) 86 98 72 97

Kubus Tegnestue Lavritsdalsv. 18 (Hin) 42 60 45 40

Kuch Gert Havhusevej 59 (Hns) 64 64 93 59

Kudahl Ida Møllebakk. 74 (Sab) 86 94 97 49
- **Ida** Rådyrvej 4 (Ham) **Hemmeligt nr.**

Kudahl-Laursen John
Tandergårdsv. 6 (Mår) 86 93 28 88
- **Per** Højlundv. 13 (Haj) 86 94 19 32

Kudera Leif Grønneg. 64 (ArC) 86 13 88 78

Kudernatsch Wilhelmine K
Willemoesg. 54 (ArN) 35 12 04 48

Kudsen Leif Kanehaven 14 (Ris) 86 21 16 90

Kudsk Birthe Saralystpark. 20 (Høb) 86 11 94 13
- **Hanne & Morten** Mariedalsv. 22 (Brb) 86 26 45 00

Kudsk Harry og Helle Voldbyvej 90 (Gal) 86 95 45 97
- **Henrik** Gl.Stillingv. 407 (Haj) 86 23 23 77
- **Holger** montør Nyhavevej 8 (Ham) 86 96 22 92
- **Jens** Skyttev. 4S (Ham) 86 96 09 10

Kudsk-Jørgensen Ditlev & Denise
Silkeborgv. 743 (Brb) 86 26 19 93
- **Saffy** Nordborgg. 24 (ArC) 86 11 04 31
- **Tenna** Egebækvej 127 (Høb) 86 27 68 34

Kuge Kjekbjerg Tingv. 5 (Hin) 86 91 16 19

Kühne + Nagel A/S
GunnarClausensV. 36 (Vlj) 36 99 38 99

Kugle Jens Ternevej 9 A (Ris) 86 17 31 88

Kugle Jens Ternevej 9 A (Ris) 86 17 31 88
- **Peter Nøhr Munk & Lone**
SaralystAllé 22 (Høb) 86 10 03 11

Kuhl Grete Klirevej 8 (Egå) 86 22 17 32

Kuhlman Tage Thorsv. 30 (Åbh) 86 15 83 49

Kuhnell Lone & Henrik Falkenberg
Mejlavæng. 3S (Til) 86 24 94 92

Kuhr Gitte Museumsg. 20 (ArC) 86 76 53 73

Kuijpers Gerben A Skæringvang. 66 (Egå) ... 86 11 08 98

Kuipers Hanne Ellebakv. 26 (Lys) 86 22 40 69
- **Morten** Helenelyst 304 (Brb) 86 10 68 22

Kujaukitsoq Denny Rune
Gl.Horsensv. 411 (Skn) 87 49 39 00

Kujawska Alicja Teresa Værkjærvej 34 (Vlj) . 86 11 72 82

Kulas Allan Fortevej 8 (Gal) 86 94 52 51
- **Allan Gunnar** Fortevej 7 (Gal) **Hemmeligt nr.**

Kulbjerggaard Freelance
Farrevej 179 (Spo) 86 96 80 07

Kulberg Esben Lindequist
Tyrrestrupv. 2 (Høb) 86 27 03 33
- **Esther Ø J** Stenkildev. 14 (Vlj) 86 11 01 46
- **Eva & Erling** Kalkærpark. 117 (Høb) 86 27 84 85
- **K & Lars Bøgh Svendsen**
JanusLaCoursG. 20 (ArC) 86 17 66 03
- **Kirsten** JanusLaCoursG. 20 (ArC) **Hemmeligt nr.**

Kullberg Kirsten cand.scient.soc.
JanusLaCoursG. 20 (ArC) 86 76 37 87

Kulleerg Kommunikation I/S
Elmetoften 20 (Hss) 86 19 90 11

Kullemberg Simon Falstersg. 50 (ArC) 86 12 89 12

Kulmiye Cali EdwinRahrsV. 12 (Brb) 82 43 89 09

Kultur og Samarbejde Arabisk/Dansk Forening For Sintrupvej 11 A (Brb) 86 21 71 17

Kulturformidling.Dk Mejlg. 71 (ArC) 86 12 76 44

Kulturguide Aarhus I/S Skoleg. 19 A (ArC) . 86 18 30 90

Kulturguiden Skoleg. 19 A (ArC) 86 18 03 10

Kultyrgyngen Mejlg. 53 (ArC) 86 19 22 55

Kulturhus Herredsvang
Kappelvæng. 2 (ArV) 86 75 17 40

Kulturhus Aarhus, Officersbygningen
Vester Alle 3 (ArC) 89 40 99 35

Kulturhuset InSide Dalv. 1 (Ham) 89 64 15 00

Kulturkontoret Vester Alle 3 (ArC) 86 13 34 10

Kulturretur A/S Mejlbyv. 670 (Hjo) 86 12 18 49

Kultursats Mejlg. 53 (ArC) 86 19 22 55

Kumar Asraa Langkærvej 25 (Til) 54 62 54 66

Kummerfelt Peter Bernard
Hedev. 43 (Ris) 86 76 34 48

Kunath Marla Helenelyst 336 (Brb) 86 19 89 49

Kunchel G Kirkegårdsv. 53 (ArC) 86 16 24 62

Kunddal Simon Hjelmensg. 21 (ArC) 32 11 57 23

Kunitsin Ljubov Havkærvæng. 132 (Til) 86 24 70 93

Kunnerup-Engelbrecht I & H
Gyldenkronesv. 26 (Mår) 86 29 34 52

Kunnerup Eva & Jesper Mohrsen
Tranbjergv. 19 (TrJ) 86 29 65 02

Kunst K V Skt.LucasKirkepl. 8 (ArC) 86 13 11 34
- **Aage** montør Skagenvej 1 (Egå) 86 22 22 18

Kunsten.Nu Strandg. 27 B (KbK) 31 71 53 13

Kunstforeningen Hjulbjergv. 58 (Høb) 87 36 80 40

Kunstforeningen Tangen Tangen 8 (ArN) .. 40 41 98 58

Kunstnersammenskutningen Jylland
Jelshøjv. 101 (Mår) 86 11 49 00

Kuntz Allan Viborgv. 837 A (Sab) 86 14 46 50
- **Bettina** Østervang. 24 (Gal) 86 94 70 86

Kuntz Eigild og Lis Bortoye Nielsen
Anneksvej 1 (Hin) 86 91 46 14
- **Flemming** Lærkevæng. 3 (Mal) 86 93 32 71
- **Joan Reginehøjv.** 35 (ArN) 86 10 33 87
- **Marianne** Nabovej 4 (Skd) 86 99 83 33
- **Morten Thuge** Skejbygårdsv. 318 (Ris) 86 21 68 63

Kunze Georg chauf. MarselisBoul. 28 (ArC) .. 86 13 96 36

Kunzendorf Henrik
Laurbærvæng. 47 (TrJ) **Hemmeligt nr.**
- **Poul** TrankærVænge 76 (TrJ) 86 15 54 00

Kunøe Mette Skelbækvej 3 (Rib) **Hemmeligt nr.**
- **Mette** afd.led. Skelbækvej 3 (Rib) 86 17 69 40

Kuprins Aleksejs Havkærvæng. 136 (Til) 32 11 52 67

Kurdisk Fodbold Forening
Rosenhøj 27 C (Vlj) 23 44 13 14

Kurdisk Kvinde Forening I Aarhus
Pilegårdsv. 238 (Hss) 32 12 73 75

Kure Flemming driftsoper.
Brunhøj 94 (Høg) 86 92 28 87
- **Hans Henrik Ole** Sølystgade 25 (ArC) 86 19 66 17
- **Lene & Ernst Møller Jensen**
GedingByv. 16 (Til) 86 24 57 61
- **Martin** Helgesv. 33 (Åbh) 32 15 82 45
- **Peter** Vegavej 44 B (Høb) 86 14 59 97
- **Rune** Gartnerhaven 9 (Skd) 32 14 75 30

Kurenkov Vladimir Søndersøv. 34 (Ris) 86 17 03 35

Kurt Fabrikus Værtstedet
Skanderborgv. 277 (Vlj) 75 38 22 88

Kurt Kvist Og Svend Aage Jensen Statsaut Revisorer Randersv. 28 (Mke) 86 37 79 50

Kurt Nicolaisen Vidtskuev. 14 (Vlj) 86 14 37 74

Kurt Pedersen Vilty Jarlsmindev. 52 (Vlj) 86 28 28 56

Kurt's El Hvilsted Hvilstedv. 17 (SoD) 86 53 12 28

Kurt'S Haveservice Rosenvæng. 82 (Høg) .. 86 92 23 12

Kurts Mor Bodega FredensT. 7 (ArC) 86 18 18 48

Kurtz Gudrun Odensegade 24 (ArC) **Hemmeligt nr.**

Kurtzmann Bruno Egeskellet 15 (Mal) 86 93 38 37

Kurtzmann Jørgen PoulSlothsV. 24 (Høb) 86 14 00 65
- **Ulla & Ove B Nielsen**
Præstemark. 38 (Hns) 86 99 62 18

Kurup Asbjørn FuglesangsAllé 3S (ArV) 61 28 99 04

Kurup Irma Tirstrupv. 22 (Ris) 86 17 49 02

Kuscuoglu Aykent Janesvej 5 (Brb) 86 75 52 81

Kusk Andreas arb.md.
Kløvervang. 1 A (Mke) 86 97 45 23

Kusk Anette Nielsen advok.
Lindevangsv. 9 B (Ris) 86 17 49 56
- **Anne-Mette** Ndr.Strandv. 1 (Ris) 86 18 45 48
- **Asta** Skovvangsv. 167 (ArN) 86 10 74 55
- **Grete** o.lær. Assensgade 13 (ArC) 86 72 11 06
- **Hanne** Gl.Mørkev. 60 (Mke) 86 37 67 17

Kusk Hanne Birgitte Randersv. 17 (Mke) 86 37 65 40
- **Ingrid & Erling** Hundkærvej 5 A (Hjo) 86 22 21 51
- **Jytte** Kystvej. 51 (ArC) 86 25 85 45
- **Mette Birkelund** Grøntoften 9 (Haj) 86 11 95 26
- **N S** bilass. Løvagervej 11 (Hjo) 86 22 33 64
- **Søren** Rosenpark. 10 (Gal) 86 94 58 95
- **Vibeke & Peter** SkæringHeden. 2S0 (Egå) . 86 74 14 12

Kusnitzoff Charlotte Tamstrup chatk
Solsikkevæng. 7 (Gal) 86 94 10 90

Kusnitzoff Glas v/ Conny Kusnitzoff
Bækvej 8 (Mal) 86 93 15 87

Kusundzija Haris Sigridsvej 53 (Brb) 86 76 56 96

Kuur Susanne Kuur Gl.Horsensv. 64 (TrJ) ... 86 92 84 19

Kuyucu Bekir Rosenhøj 22 (Vlj) 86 29 31 15

Kv Consulting Birkhøjen 4S (Hin) 20 30 38 37

KV Varmeservice A/S
Skanderborgv. 202 (Hin) 86 91 18 22

Kvalitetshuset (Anette Svenningsen)
Morbærvæng. 16 (Mal) 86 93 33 21

Kvan E o.læge MaxMüllersG. 3 (ArC) 86 18 07 35

Kvarning Anne Dorte
Præstehaven 54 (ArV) 86 15 63 36

Kvernrad Carsten Niclas
Pannerupv. 1 (Tri) 86 23 22 72

Kvickly Frijsenborgv. 5 (Ris) 87 43 92 92

Kvickly Haslevej 3 (Åbh) 86 15 67 33

Kvickly Tranbjerg Kirketorv. 9 (TrJ) 87 33 65 00

Kvickly Bruuns Galleri
M.P.BruunsG. 2S (ArC) 87 31 82 00

Kvickly Viby J. RingvejSyd 100 (Vlj) 87 34 79 00

Kvickly Hadsten Sønderg. 1S (Had) 87 61 47 00

Kvickly Hasle Frydenlunds Allé 7 86 15 38 11

Kvickly Verkcentret Frijsenborgv. S (Ris) 87 43 92 00

Kvik Køkkencenter Viby ApS
Bjødstrupv. 20 A (Høb) 86 14 15 00

Kvik Cleaning Tranbjergv. 10 (TrJ) 27 82 37 09

Kvik Køkkencenter Tilst Aps
Agervv. 25 (Til) 86 22 14 00
87 41 10 20

Kvik TV Døgnservice
Østboulevarden 1 (ArC) 86 13 11 86

Kvikdæk ApS Runevej 4 (ArV) 86 24 70 71

Kvindal Simon Tousvej 89 (Åbh) 35 11 36 18

Kvindeinformationscafeen Sappho
Mejlg. 71 (ArC) 86 12 07 69

Kvindemuseet DomkirkepI. S (ArC) 86 13 63 54

Kvindemuseet Domkirkepl. S (ArC) **Hemmeligt nr.**

Kvisgaard Thorkild & Jane
Bogfinkev. 32 (Hin) 86 91 28 38

Kvist Birgit Vesterv. 26 (Haj) 86 94 13 62
- **Birgit Guldborg** Æblehaven 75 (Høg) 86 92 22 42
- **Dorte** Sletterhagev. 21 (Ris) 86 17 08 64
- **Dorte & Lars** NielsBjerresV. 24 (Høb) 86 27 75 22
- **Egon** Donsvej 10 (Brb) 86 26 25 89

Kvist Frank Røddikvej 33 (Gal) 86 94 58 68
- **Henrik** Attikavej 4 (Hjo) 86 99 93 74
- **Jens** finmek. Hejrebakk. 26 (Brb) 86 25 70 75

Kvist Jensen A/S Randersv. 28 (Mke) 86 37 77 00

Kvist-Jensen Lars Klokkerfaldet 93 (ArV) 86 19 55 50
- **Karen** Moseallen 53 (Til) 86 24 22 80
- **Kent** Bondehavev. 15 (Mke) 87 85 21 02
- **Lasse** Torstilgårdsv. 96 (Til) 32 16 48 42
- **Lena** Bøgelildev. 11 (Hss) **Hemmeligt nr.**
- **Lene** Kornmodsbakk. 2 (ArV) 86 75 05 02
- **Lene** Østboulevarden 15 (ArC) 86 10 50 13
- **Lene & Egon Vedel** Solbakk. 15 (Ham) 86 96 25 33
- **Minna** Sigridsvej 5S (Brb) 86 25 39 18

Kvist & Jensen A/S

Sønderg. 34 (Hat) 86 98 34 33
Østergade 13 (HammeD) 86 96 91 00
- **Per & Maj-Britt** Randersv. 103 (Mke) 86 99 70 50

Kvistborg Søren Pilegårdsv. 87 (Hss) 86 28 50 27

Kvistgaard Jan Emmasv. 26 (Brb) 86 11 98 58

Kvisthoim Helle & Jesper
Højager 136 (Hin) 86 98 85 16
- **Jeanette** Elgårdsminde 140 (Hin) **Hemmeligt nr.**
- **Steen** Rønvangen 143 (Hin) **Hemmeligt nr.**

Kvisthøj Christina Nordentund
Haarvadbro 13 (Hin) 35 55 76 10

Kvium Benedicte Maria
Langelandsg. 6 (ArC) 86 12 14 48

KVK Glas H.C.TvengesV. 7 (ArC) 70 22 48 49

Kvm Gruppen Aps Voldbjergv. 12 (Ris) 86 99 79 97

Kvm Gruppen Aps Voldbjergv. 12 A (Ris) 86 99 79 96

Kvols Anja Madsen ClausholmsAllé 8 (Vlj) 32 14 33 70

Kvorning Kurt & Lisbet Bævervej 13 (Heb) 86 27 30 68
- **Mikkel** Bronzealdervæng. 18 (ArV) 32 11 65 49
- **Peter** Holken 16 (ArV) 86 15 55 08

Kvænum køkken Åboulevarden 15 (ArC) 86 93 90 00

Kwaytsi Eric Osae Gudrunsvej 10 (Brb) 35 10 76 84

Kwik Spar Brabrand I/S
Hougårdsv. 66 (Brb) 86 26 02 90

Kwp Adm (Kurt Windahl Pedersen)
Åboulevarden 47 (ArC) 87 30 36 30

Kybschmann Kirsten
Laurbærvæng. 17B (TrJ) 86 29 46 32

Kückelhahn Åse Søsvinget 51 (Egå) 86 22 07 21

Kyde Marian Åbyhøjgård 4 (Åbh) 86 19 09 68

Kyed A Hoffmann Solbrinken 27 (Høb) 86 27 50 64

Kyed A Hoffmann & Birgitte Bagger
Solbrinken 27 (Høb) 86 27 50 64
- **Andreas** Hjelmensg. 3 (ArC) 32 12 91 05
- **Lena & Erling Nørgaard**
Askehøjvej 18 (Høb) 86 72 51 80
- **Morten** FuldenByv. 6 (Bed) 86 27 12 08
- **Ruth** JanusLaCoursG. 20 (ArC) 75 85 81 81
- **Tove & Holger B Knudsen**
C.A.ThyregodsV. 35 (Åbh) 86 15 16 52

Kügler Jens Oliver Snogebæksv. 31 (ArV) **Hemmeligt nr.**

Kühl Carl Erik Klintev. 24 (Ris) 86 17 57 06

Kyhl Erik Nørreskovv. 91 (Hin) 86 98 78 24
- **Henning** o.postb. Bushøjvej 254 (Høb) 86 27 32 11

Kühl Jeannette Josiane
Byagervej 122 B (Bed) 86 93 73 37
- **John Edelberg** beredskabsinsp.
Tåstumvæng. 23 (Til) 86 24 37 63
- **Karin** Langagerv. 12 (Ham) 86 91 19 94
- **Ole & Lena** Balagervej 4 (Vlj) 86 11 83 27
- **Ove** bankprok. Tverfaldet 1 (Ham) 86 96 25 98
- **Poul** Ligusterv. 2 (Brb) 86 25 13 45
- **Ulla** Tjørnehegn. 20 (Skd) 86 99 13 41

Kühlmeier Tenna & Lasse Frimodt Christensen Borggade 12 (ArC) 86 11 86 79

Kühlwein Britt & Niels Pedersen
Rugvej 21 (Gal) 86 94 64 22

Kyhn Kaj ÅrslevMøllev. 63 (Brb) 97 52 79 81
- **Leif** Sdr.Ringg. 39 (ArC) 86 14 84 71
- **Pia C** Jordbrovej 20 (ArN) 86 20 91 18

Kühnau Laila Kastanjehaven 35 (Lys) 86 22 14 45

Kyhnau Tommy Tåstrupv. 9 (Gal) 86 95 01 94

Kühne Kirsten Mejlbyv. 35 (Hat) 86 98 98 13

Kühne & Nagel A/S
GunnarClausensV. 36 (Vlj) 36 99 36 99

Kühne & Nagel A/S
GunnarClausensV. 36 (Vlj) 86 15 53 22

Kühnell Pia & Peter Rugmarken 49 (Lys) 86 22 84 62

Kyk Mads Ole Nielsen
Teglmosev. 2 (Mke) **Hemmeligt nr.**

Kyle Bruce Phillip Jæge Stavtrupv. 7 A (Vlj) . 86 28 96 88

Kyle Isabella Maria HenrikHertzV. 51 (Åbh) 86 17 17 48

Kylling Bent Lundgårdsv. 17 (Høb) 86 11 82 17
- **Bodil** Havremarksv. 6 (Haj) 87 48 33 32
- **Vibeke & Claus** Hasselbakk. 83 (Hss) 86 28 70 81

Kümpel Betty Joan Skovfaldet 10 (ArN) 86 10 77 82
- **Kenneth** Spættevej 35 (ArV) 86 26 59 73

Kympel Poul Bernstorffsv. 9S (Vlj) 86 11 68 68
- **Aase** Skovlundgårdsv. S7 (Vlj) 86 14 10 02

Kyndbøl Torben & Mette B. Laursen
Søkjærvej 4 (Vlj) 86 28 55 50

Kynde David Finderupv. 2 L (ArC) 32 11 36 05
- **Klaus** Byagervej 99 D (Bed) 86 93 88 86
- **Maren** Bragesvej 37 (Åbh) 86 15 36 88

Kyndesen Jan Vibevej 13 (Hin) 32 11 61 83

Kyndesgaard Camilla Ørnebakken 13 (Lys) . 86 27 62 67
- **Hans** JeppeAakjærsV. 3 (Åbh) 86 18 20 31

Kyndl Jasper Bytækken 56 (Ris) 86 78 66 86
- **Karin** Havlundsv. 17 (Egå) 86 14 88 48

Kyndl Vibeke sygepl. Krogagre 103 (Ris) 86 21 55 26

Kyneb Annette & Paull Rampen 4 (Ris) 86 17 78 65

Kyng Birgit Ryhaven 34 (ArV) 86 15 34 79
- **Solvej** Stationsg. 12 (Ris) 86 17 89 49
- **Solvej** Læge Bygaden 3 (Lys) 86 74 28 14

Künnapuu Benny Industrielev
Højgårdspark. 7S (Gal) 86 94 78 76

Kynos Stejlagerv. 11 (ArV) 28 14 70 29

Künch Anne-Marie Drosselvej 12 (ArV) 86 15 61 56

Kysch Edith RundhøjAllé 76 A (Høb) 86 14 85 40
- **Ella** Damagervej 1 (Vlj) 86 15 51 52
- **Ella** Damagervej 1 (Vlj) 88 19 45 12
- **Gunnar** Chr.X'sV. 34 (Vlj) 86 14 37 30
- **Hanne** Pottemagertoft. 39 (Høb) **Hemmeligt nr.**
- **Urszula** Kunneruphøj 43 (Hss) 82 43 63 26

Kälseler Ahrend Langelandsg. 12B (ArC) 74 65 02 08
- **Ahrend NyMunkeg.** 131 (ArC) 46 99 72 46

Küssner Helga Højager 111 (Hjo) 86 22 05 19

Kyst Ebbe Falkevæng. 5 (Bed) 86 96 07 17

Kyster Bent NielsJuelsG. 3 (ArN) 86 10 03 06
86 10 70 01

Küster Flemming Løvagervej 4 (Hjo) 86 22 66 07
- **Jørgen** Snebærvej 21 (Høb) 86 27 02 87

Kyvsgaard J Jegstrupvæng. 69 (TrJ) 86 72 07 56
- **Poul & E Chirholm** Oldager 1S (Lys) 86 22 29 65

Kähler and friends ApS
M.P.BruunsG. 41 (ArC) 86 19 40 00
www.kahlerandfriends.dk
86 19 40 00

Kælkebakken, Den Integrerede Institution Klokkeskovv. 13 (Vlj) 87 13 84 79

Kæmpe Harald Sønderg. 73 (Hat) 86 91 51 82
- **Lasse & Lena** Birkevæng. 13 (Hin) 86 91 11 71
- **Søren** Ellebrinken 137 (Lys) 86 22 07 59

Kænsgaard Erik Skovvangsv. 143 (ArN) 86 16 58 61

Kær Jakob Stjærv. 84 (Gal) 86 95 05 57
- **Rasmus Ulsøe** Elverdalsv. 44 A (Høb) 86 16 37 77

Kærby Anne Kia RundhøjAllé 51 (Høb) 86 11 95 51
- **Helle & Povl** Arnagervej 4 (ArV) 86 10 27 52

Kære Børn Østerg. 42 (ArC) 86 12 70 50

Kærgaard Else Banegårdspl. 16 (ArC) 86 11 24 40
- **Jo Dam** kunstn. Sjællandsg. 49 (ArC) 86 19 13 08

Kærgård Jørgen labor.betj.
Jasminvej 27 (Ris) 86 17 54 77
- **Lissy & Torben Hansen**
Jarlsmindev. 40 (Vlj) 86 28 29 46
86 28 29 96
- **Merete & P Søndergaard**
Haslegårdsv. 70 (ArV) 86 75 08 40
- **Nielsen Martin** Løjenkærv. 30 (Odd) 86 93 71 91

Kærgaard Rasmussen Poul
RosenvangsAllé 28 (Vlj) 86 14 57 78

Kærgården, Den Integrerede Institution
Kærgårdsv. 14 (Sol) 87 13 83 03

Kærgårdsvej Fritidshjemmet
Kærgårdsv. 16 (Sol) 86 92 78 40

Kærhuse Holding ApS Mejlg. 50 B (ArC) 86 12 51 81

Kärkkäinen Katja NymarksAllé 208 (Mår) ... 87 38 91 97

Kærsgård Bjarke Hingevej 5 (Hat) 86 13 75 14

Kærsgaard Henning
Sandmosev. 22 A (Høb) 86 27 16 00
- **Rikke & Mikkel Olsen**
FritzSybergsV. 14 B (Høb) 86 15 29 00

Kæraa Gitte HjortshøjMøllev. 122 (Hjo) 86 74 33 24
- **J P** Havkærvæng. 158 (Til) 86 14 28 03
- **Klaus** Hørretløkk. 234 (Mår) 35 35 22 72

Kæseler Gry GustavWiedsV. 35 (ArC) 32 16 39 69

Kæstel H H driftsled. Toftestien 2 (Egå) 86 22 17 30

Kæst

Kæstel Klaus Hohwü & Elna
Brombærhaven 74 (Lys) 86 74 12 03
Kærvebasec Sulejman Illerupvej 15 (ArN) ... 86 21 61 52
Køber Annette Næringen 87 (Ris) ..... **Hemmeligt nr.**
Købgaard Michael Vestavej 5 (Høb) 86 14 92 49
Købmand Møller ApS
Chr.WærumsG. 12 (ArC) 86 12 82 16
Købmand Smedegaard købmd.
Sjællandsg. 103 (ArC) 86 12 12 69
Købstædernes ALM. Brandforsikring
VibyRingv. 24 (Vij) 86 14 03 08
Kødhjørnet (Leif Albrecht)
Tordenskjoldsg. 66 (ArN) 86 16 80 87
Køhler Eva Bjerringsv. 49 (Brb) 86 25 35 58
- **G. & P. Nielsen** Brunhøj 17 A (Høg) 87 53 86 78
- **Jette** Bækvangen 5 (Hjo) 86 74 15 05
- **K** Sensommerv. 49 (Hjo) 86 23 03 61
- **Liselotte & Lars** Skovsgårdspark. 28 (Høg) 86 92 48 53
- **Per** kleinsm. Sastrupvej 4 (Hjo) 86 22 63 04
- **Peter & Bodil** Vestermøllev. 216 (Tri) 86 23 02 49
Køhlert Sanne Gl.Østergårdsv. 32 (Mal) 86 93 00 97
Køhn Erik SkæringHavv. 10 (EgÅ) 32 13 31 99
- **Niels Erik** Højlundv. 6 (Høj) 86 94 10 23
Køhrsen Michael & Gitte Holst
AlbertNaursV. 5 A (Høb) 86 27 32 33
- **Rita** Stenalderv. 59 (Brb) 86 24 31 14
- **Aase** BrabrandSkovv. 69 (Brb) 86 25 38 12
Køkken Skaghøj Skovv. 20 (Hin) 89 64 16 55
KØKKENER se Fagregisteret
Køkkensnedkeren Århus Aps
Skovvej. 2 B (ArC) 32 17 93 46
87 41 67 67
Køktas Karin Lind Nørrevangsv. 6 (Ham) 86 96 35 91
Café Kølbert I/S Nørre Alle 44 B (ArC) 86 12 02 99
Kølbæk David HermanBangsV. 5 (Hat) 35 11 22 48
- **Inge & Ole Bonne**
MøllerMeyersV. 13 (Ris) 86 21 72 65
- **Jørgen** Frøkærpark. 86 (Mår) 86 72 16 35
- **Niels Christian** HansOlsensV. 19 (EgÅ) ... **Hemmeligt nr.**
Kølemontøren ApS Havrebakk. 32 (ArN) 40 40 86 21
Kølemontøren ApS Havrebakk. 32 (ArN) 40 40 86 21
Kölker Jonas Bentesvej 3 (Brb) 43 31 64 23
Køtkjær Lotte & Steve Churchill
Krogen 1 (EgÅ) 86 22 74 42
Køtle Aage Fortebakk. 2 (Ris) 86 17 71 91
Køtleskov Erik musik.
Langelandsg. 39 (ArC) 86 18 29 89
Kølligård Ulf Svanekevej 9 (ArV) 86 16 53 89
Kølsen-Petersen Svend tandl.
ÅkrogsStrandv. 17 A (Ris) 86 17 53 76
Køhvraa Steen Grenåv. 738 (Skd) 86 99 01 98
Køngsdal Anja Baastrup Rene
Ellebjergv. 13 (Ris) 86 17 14 01
- **Bjarne** assurandør VedStrand. 151 (EgÅ) 86 22 15 11
Kønig Kirsta sygepl. Fuglsøvej 11 (Ris) 86 17 91 12
- **Lars** HolmeParkv. 387 (Høb) 86 27 39 61
- **Michael** Ærøvej 21 (Hat) 86 91 41 32
Kønigsfeldt Susanne & Preben
PedersToft 18 (Høg) 86 92 49 89
Køpke Casper H.N.ClausensG. 21 (ArC) 86 18 00 18
- **Claus** Skejbytoft. 57 (ArN) 86 10 94 12
- **Lonnie** Solbærhaven 49 (Lys) 86 22 94 86
- **Michelle** HolmeRingv. 137 (Vij) ..... **Hemmeligt nr.**
Køppen Freddy CaritEllersV. 8 (Åbh) 86 29 07 20
- **Hanne** ThornbæksAllé 24 (Høb) 86 11 43 02
- **Paul** litsk. Ørnev. 5 (ArV) 86 15 58 62
- **Per** Hammershusv. 42 (ArV) 86 28 00 04
Kør Danmark Toldbodg. 8 (ArC) 86 12 44 99
Kør Århus Julsøvej 288 (Ris) 21 75 14 46
Kørelærer Gruppen Aps
Vesterbrog. 31 (ArC) 86 19 48 88
Køreskolen Antilo Hybenvænge. 44 B (Høg) . 21 49 10 90
Køreskolen Down Town Sønderg. 19 (Gal) .. 86 94 44 40
Køreskolen i Risskov Strandbyv. 35 (Ris) 86 17 77 55
Køreskolen Lars Hartmann
Sømosevej 25 (Gal) 86 24 67 30
Køreskolen 8250 BredkærTværv. 12 (EgÅ) .. 87 43 04 31
KØRESKOLER se Fagregisteret
Korner Henrik Agernvæng. 11 (Bed) 86 93 80 05
- **Inger** KongsvangAllé 4 (ArC) ..... **Hemmeligt nr.**
- **Søren** Skolepark. 26 (Bed) 86 93 60 78
Kørting Jørgen Gartnerpark. 87 (Tri) ..... **Hemmeligt nr.**
- **Tina** Gartnerpark. 87 (Tri) ..... **Hemmeligt nr.**
Kørvel Annelise
ViggoStuckenbergsV. 9 (ArV) 86 10 42 69
Køster Abelone & Søren Eppler
Klirevej 22 (EgÅ) 86 22 93 00
Køster Inge cand.psych.
J.M.MørksG. 1 (ArC) 86 76 03 03
- **Maria Nybo** Elsdyrvej 1 B (Høb) 86 19 04 04
Køter ApS Stavangerg. 11 (ArN) 86 10 66 14
Kaa Automobiler A/S (Poul Kaa)
NyTilemannsv. 6 (Ham) 86 96 33 22
Kaa Bodil Hasselhaven 37 (Lys) 86 22 10 46
- **Bodil** Skæringvej 100 (Lys) ..... **Hemmeligt nr.**
- **Charlotte S** Ingerslevv. 17 (Hss) 86 15 86 17
- **Elisabet** cand.pharm. Augustvej 6 (ArV) 86 15 42 26
- **Henning** gdr. Bysmedevej 30 D (Til) 86 24 16 73
- **I** civ.ing. Egeparken 3 (Hat) 86 98 16 04
- **Jens Jørgen & Hanne** Jegstrupv. 300 (Hss) 86 29 99 09
- **Jytte & Knud E Pedersen**
Haldsøvej 33 (Ris) 86 17 74 72
- **Mogens** Pottemagertoft. 135 (Høb) 86 11 80 82
- **Susanne & Bo Uldahl Kaa**
Mustrupvej 173 B (Mår) 86 93 81 01
- **Thora** Nyvangsvej 18 A (Høg) 86 92 48 06
Kaaber Svend tandl.
Klokkerfaldet 115 (ArV) 86 13 20 61
Kaaberbøl Peter Horhavevej 50 (Høb) 86 12 61 19
Kaad-Hansen Rasmus
HerlufTrollesG. 22 (ArN) 86 10 11 40
Kaadner Kristian Vest.Ringg. 210 (ArC) ... **Hemmeligt nr.**
Kaadt Anne Dorte Kirkevæng. 71 (Trj) 86 27 65 84
Kaae A M Møllevæng. 61 (Høg) 86 92 10 65
- **Alexis** Virupvej 49 A (Hjo) 86 22 59 94
- **Alfred Johnny** Skovgårdsvæng. 570 (Trj) .. 86 29 42 21
- **B** fuldm. Urmagertoft. 74 (Høb) 86 29 11 36
- **Bent Poul** Ternevej 8 (Ris) 86 17 91 22
- **Birgitte & Anders Frigaard**
Svanlevvej 27 (Hss) 86 28 70 20
- **Bjarne** ass. Saralystpark. 18 (Høb) 86 27 21 51
- **Bjørn** Sadelmagertoft. 154 (Høb) 86 29 71 30
- **Ejnar** gdr. Langelinie 59 (Gal) 86 95 40 20
- **Erik** Gl.Bederv. 4 (Mår) 86 29 82 02
Kaae Gruppen A/S Skolev. 5 (ArC) 87 32 12 20
- **Hans** dir. Hasselvej 9 (Vij) 86 14 42 59
86 14 42 69
- **Hans-Ole & Sussie** Ovesdal 63 (Mår) 77 34 80 07
86 72 00 07
- **Henning** Lyngfeldvæng. 24 (Gal) 86 94 45 31
- **Inge & Leif** Værkmestersg. 25 (ArC) 86 17 63 90
- **Inge & Peter Garsteen**
StudstrupStrandv. 3 (Skd) 86 99 05 99
87 48 94 51

Kaae Inge & Steen Sproge Petersen
Elverdalsv. 139 (Høb) 86 27 72 48
- **Inger** Viborgv. 34 (ArC) 86 12 03 08
- **Jens Klitgaard** Ahornvej 3 (Hns) 86 99 45 13
- **Jens Otto** Sølvmågev. 30 (Skd) 86 99 14 57
- **Jytte** Nørreg. 9 (ArC) 86 13 91 13
- **Jørgen** GedingSøv. 25 (Til) 86 24 15 65
- **Jørn** JyllandsAllé 14 (ArC) 86 28 12 84
- **Kim Arkaluk** Hindhøjen 98 (Hin) 86 98 56 86
- **Kirsten** Bøgeskovpark. 75 (Vij) 86 28 89 74
- **Lise** Tendrupvej 45 (Hns) 75 32 23 44
- **Mosegård Birthe** Bushøjvæng. 91 (Høb) ... 86 16 31 22
- **Sven** medhj. Rydevænget 117 (ArV) 86 15 53 08
Kaag Gerda Skolebakk. 11 (Gal) 86 95 03 46
Kaagh Dagny BredkærParkv. 2 (EgÅ) 86 22 63 33
- **Henrik** Kvædevej 11 (Hns) ..... **Hemmeligt nr.**
- **K** Byagervej 13B (Bed) 86 93 71 79
- **Karen** Ternevej 1 (Høg) 87 68 02 73
Kaagh Svend Emballage A/S
Agerskovv. 18 (Høg) 86 92 28 95
Kaal Birgitte Laustsen Andreas
Allegårdsv. 8 (Åbh) 86 25 10 56
Kaalby Annie Baldriarv. 14 (Ris) 86 17 36 78
- **Finn Jensen** Møllealen 14 (Hjo) 86 22 75 04
- **Gitte Thokstrup** Heibergsg. 25 (ArC) 86 13 01 60
Kåby Jytte Stavtrupv. 161 (Vij) 86 28 03 58
- **Paul** MichaelAnchersV. 11 (Høb) 86 27 47 07
- **Per** Strandhusv. 49 (EgÅ) 86 22 74 79
- **Søren** Tåforvej 1 (EgÅ) 86 22 24 21
Kaakund Ann B Julsøvej 82 (Ris) 86 10 60 32
- **Annette** Østergårdsv. 219 (Sol) 32 10 27 08
- **Bettina** Langelinie 61 (Gal) ..... **Hemmeligt nr.**
- **Christoffer** Thorvaldsensg. 23 (ArC) 32 16 01 70
- **Helle Skøtte** Nordentoftsv. 9 (Brb) 86 26 27 35
- **Henning B** lag.forv. Porsevænge. 16 (Gal) ... 86 94 34 79
- **Inge** TilstBypark 43 (Til) 86 72 53 75
- **Karin L** Vibevænget 63 (Gal) 32 15 73 28
- **Konny Kobberholm**
Trankærgårdsv. 2 (Trj) 86 29 84 61
- **Lise & Henning** Martsvej 21 (ArV) 86 15 22 87
- **Rikke** Engskovgård 28 (Skd) 87 48 95 91
Kålund Th tlf.ing. Vestervang 7 (ArC) 86 18 25 70
Kaamil Yousuf Fjædevæng. 118 (ArV) 88 19 58 31
Kaan Anne Sophie Runevej 119 (ArV) 86 17 18 80
Kaaouach Imad Gudrunsvej 28 (Brb) 86 75 91 84
Kaaouch Souha Sigridsvej 33 (Brb) 86 75 56 77
Kaarls Ea Stadion Alle 14 (ArC) 86 13 98 04
- **Jørgen** Fuglebakkev. 84 (ArV) 86 10 63 47
- **Martin** Spættevej 7 (ArV) 86 15 81 29
Kaarsberg Stine Ambeck Falkstrup. 2 (ArC) 32 21 11 06
Kårsholm L Holmstruphøjv. 82 (ArV) 86 24 17 29
Kaarup Jenny Holmev. 261 (Høb) 86 27 29 39
Kaas A Nørrevæng. 156 (Trj) 86 29 55 77
Kaas Automobiler Stavnaagerv. 26 (EgÅ) 86 22 63 22
- **Bente** Acervej 2 (Hjl) 86 94 11 24
- **E** dispon. MarselisBoul. 28 (ArC) 86 76 15 85
- **Gitte** Ollerupvej 3 (Høb) 86 14 11 64
Kaas-Hansen Jytte
ViggoStuckenbergsV. 9 (ArV) 86 16 42 17
- **Ingelise** Emiliehøj 13 A (Høb) 86 27 00 92
- **Jens** Hjelmagerv. 1 C (Skd) 86 99 35 82
- **Kasper Otto** Østergårdsv. 214 (Mal) ..... **Hemmeligt nr.**
Kaas Lene Grenåv. 793 A (Skd) 86 99 33 51
- **Lone** Østergårdsv. 214 (Mal) 86 92 61 41
- **Nils Peter** Jegstrupvæng. 9 (Trj) 86 29 32 83
Kaas & Mulvad Aps Ellebjergv. 25 (Ris) 70 20 07 44
Kaas-Petersen Eva & Christian
Kratleddet 12 (Mår) 86 29 34 34
- **Sisse** Søndervang. 13 (Vij) 32 14 14 11
- **Aase** Klovervang. 31 (Skd) 86 99 01 36
Kåsastul Magne mask.ist Rådyrvej 26 (Hin) . 86 98 83 89
Kaasgaard Anette Kragelund
FridtjofNansensV. 21 (ArN) 86 74 01 90
- **Else & Kjeld** Søndervangs Alle 14 B (Vij) 86 14 09 69
- **Lisbeth** Søskrænten 19 (Vij) 82 43 31 27
- **M P** gravemest. Voldbjergv. 17 (Ris) 86 17 62 09
- **Peder V** RundhøjAllé 109 (Høb) 86 27 23 38
- **Peer** Dalstræget 24 (Ham) 86 96 22 87
Kaastrup Christian Lærkehaven 24 (Lys) 66 11 77 17
- **I** Bygaden 17 H (Lys) 86 22 79 13
- **Ole** Postvej 35 (Hin) 87 64 05 10
Kåstrup-Olsen Per Mathias
Østergårdstoft. 152 (Hjo) 87 42 95 66
Kaawwach Hussam Gudrunsvej 4 (Brb) 88 19 48 22

L [redacted]

L B Skilte Skanderborgv. 194 A (Hin) 86 98 79 85
L. C. Audio Technology Aps
H.C.Andersens Vej 56 (Åbh) ..... **Hemmeligt nr.**
L D Dressage Kærv. 1 (Mke) 31 77 03 36
L e.d. Display Denmark A/S
Skanderborgv. 180 (Vij) 86 75 22 00
L. E. Guhvservice Langballev. 25 B (Mår) . **Hemmeligt nr.**
L-H Foder Skjoldhøjv. 38 (Sab) 86 94 92 77
L-H Foder Aps Skjoldhøjv. 38 (Sab) ..... **Hemmeligt nr.**
L H Trading/Lars Haulrik
Myrhøjvej 26 (Hjo) 86 99 39 22
L. I. R. Aps Guldsmedg. 23 (ArC) 86 17 60 17
L J Polering Lærkevæng. 6 (Gal) 20 95 44 95
L M E Entreprenørfirma A/S
Rytterknægten 2 (ArV) 86 10 88 82
86 10 88 88
L Profil v/Poul Langagergaard (Poul
Langagergaard) Kornmodsbakk. 12 (ArV) 86 75 12 42
La Bella Kennel (Møller Hansen)
Nordhøjen 8 (Sol) 86 92 79 06
La Belle Mindegade 6 (ArC) 86 12 52 55
la Coste Elin & Mark Stenvenderv. 18 (Skd) 86 99 39 20
la Cour Annemette Elverdalsv. 57 A (Høb) ... 86 27 17 40
- **Claus** JanusLaCoursG. 14 (ArC) 86 13 73 11
- **Gitte & Mogens** Estrupv. 47 (Hns) 86 99 93 97
- **Hans Henrik** dir. Randersv. 29 (Mke) 86 37 73 75
86 37 78 11
la Cour-Hansen Birgit Cristina
Regnehøjv. 27 (ArN) ..... **Hemmeligt nr.**
- **Kaj** GodfredHansensV. 35 (ArN) 86 16 82 49
- **Kjeld** staudegartn. Gl.Mørkev. 40 (Mke) 86 37 71 70
- **Margrethe** Annettevej 28 (Brb) ..... **Hemmeligt nr.**
- **Per** Hingevej 6 (Hal) 86 98 04 97
la Cour Renè (Bartrams eftf.)
Vesterg. 4 (ArC) 86 13 43 43
Se annonce under:
Tandteknikere, kliniske
- **Rene & Lotte** Orionsvej 13 (Høb) 86 72 50 71
- **Sejr** friskoleled. Byagervej 60 B (Bed) 62 51 38 80
- **Skjold** BredkærParkv. 11 (EgÅ) 48 28 11 37
- **Søren** Ravnholtv. 164 (Mår) 35 82 22 48
- **V** Ahornvej 16 (Hns) 86 99 67 50
La Cuisine (Saman D. Bibani)
VorregårdsAllé 97 (ArN) 86 10 62 52
Fiesta La Skoleg. 27 (ArC) 86 13 62 70
La Forchetta Vesterg. 39 (ArC) 86 19 06 96

La Kanttina Langelandsg. 139 (ArC) 31 21 10 96
La Maison 2011 ApS Klosterg. 20 (ArC) 40 26 23 72
La Tour Hotel Randersv. 139 (ArN) 86 16 78 88
Se annonce under:
Hoteller
La Vigna Pizzaria Silkeborgv. 257 (Åbh) 31 16 86 15
Lab-Vent Controls A/S Teglbækvej 5 (Hss) . 86 28 97 00
Labco Lilleringv. 12 (Haj) 87 38 98 20
Labelco Samsøvej 38 (Hin) 86 98 80 88
Labflex A/S OlofPalmesAllé 36 (ArN) 87 47 27 00
Labflex A/S Sletvej 38 (Trj) ..... **Hemmeligt nr.**
Labich Hanne Møldrupvej 4 B (Brb) 86 26 01 93
- **Jan** Ørvadsv. 7 B (Brb) 86 16 64 04
Labmodul SørenNymarksV. 4 (Høb) 70 21 21 89
Labohn Niels-Holger o.traf.ass.
Klintev. 27 (Ris) 86 17 90 94
- **Ulla Bay** Birkevæng. 2 (Hin) ..... **Hemmeligt nr.**
Laborn Jan & Linda Boye
Kløverv. 14 (Ham) 86 96 94 80
Labouriau Rodrigo L.A.RingsV. 42 (Høb) . **Hemmeligt nr.**
- **Rodrigo & Julie Hessov**
L.A.RingsV. 42 (Høb) 86 27 19 95
Labyrinten, Børnehaven
Ndr.Strandv. 159 (Ris) 87 13 83 26
Labyrinten Den Integrerede Insti .
Koltbösterv. 53 (Hss) 86 28 44 41
Lac Engineering Augustenborgg. 1S (ArC ... 86 11 73 56
Lacatus Samuel Svinget 29 (Hin) ..... **Hemmeligt nr.**
Lace A/S Frederiksg. 2 (ArC) 86 76 16 50
Lace A/S Sønderg. 76 (ArC) 86 12 39 05
Lace A/S Veri Center Frijsenborgv. 5 (Ris) . 86 21 10 11
Lach Paul ing. Vilhelmsborgvæng. 6 (Bed) 86 93 69 28
Lacrosse Europe Aps TrueMøllev. 1 (Til) . **Hemmeligt nr.**
Lacto Foods Åbogade 1S (ArN) 87 34 56 34
Laczek Tomasz Lukasz Neptunvej 69 (Vij) ... 32 17 57 06
- **Zofia Ewa** VisbjergHegn 84 (Mår) 86 29 81 04
Lade Kresten & Lotte Kunnerupv. 26 (Hss) . 86 28 75 34
Ladefoed Inge Helenelyst 460 (Brb) 86 25 32 20
Ladefoged Anders Banegårdsg. 5 (ArC) 32 11 42 98
- **Anneliese** Engparken 39 (Gal) 86 94 74 24
Ladefoged Arne autohdl. Viby Ringvej 106 . 86 25 99 00
Priv. Vårkjærv. 31 ..... 86 14 90 22
- **Arne** boelsmd. Tingvad 20 (Sab) 86 94 83 42
- **Dorte** Ørvadsv. 16 (Brb) 86 26 24 81
- **Dorthe** organ. Hedeskovv. 40 (Lys) 86 22 11 29
- **Erik** Chr.Winthersv. 35 (Åbh) 86 25 21 65
- **Erik** Kærvænget 25 (Trj) 86 29 97 87
- **Erik** Parallelv. 67 (Tri) 86 23 06 14
- **Erik** varmemest. Vilh.BergsøesV. 17 (ArV) .. 86 16 13 46
Ladefoged Finn Fårupvej 9 A (Mke) 86 37 76 91
- **Hans Erik** repts. Spongbakkk. 3 (Høg) 86 92 38 88
- **Ib** Stationsstr. 2 (Hat) 86 98 14 89
- **Inge** Helenelyst 460 (Brb) ..... **Hemmeligt nr.**
- **Ingvard** Ndr.Strandv. 87 (Ris) 86 17 37 12
- **Kasper** VejlbyToften 79 (Ris) ..... **Hemmeligt nr.**
- **Kim** OlofPalmesAllé 42 B (ArN) 32 18 17 32
- **Kirsten** Sallv. 149 (Ham) 86 96 02 72
Ladefoged I Dahl ApS Borggade 9 (ArC) 86 12 39 00
- **Lars** Ydunsvej 35 (Åbh) 86 75 33 34
Ladefoged Lis sognepræst
MyliusErichsensV. 17 (ArN) 86 10 88 11
Ladefoged Lissa og Andrew John
Møllesti. 53 (ArC) 86 13 06 32
- **Luise Emilie** Fjordv. 52 (Mal) ..... **Hemmeligt nr.**
- **Mogens** Langøvæng. 23 (Til) 86 24 05 11
- **Mogens** Tamperdalsv. 3 (ArV) 86 16 44 83
86 16 44 89
- **Niels** Pihlkjærsv. 26 (Høb) 86 78 98 95
- **Otto** gdr. Præstemark. 14 (Hns) 86 99 44 96
- **Peter** Østermarksv. 28 (Til) 86 24 72 50
- **Poul Bjørn** Blommehaven 5 (Hns) 86 22 69 71
- **Renè** Vesterg. 81 B (ArC) ..... **Hemmeligt nr.**
- **Stefan** Hørretlakk. 297 (Mår) 86 18 88 70
- **Stig** IvarHuitfeldtsG. 47 (ArN) 86 16 60 74
- **Sven-Åge** elinstallatør Grenåv. 742 A (Skd) 86 99 16 54
- **Svend** P.MønstedsAllé 5 (Høb) 87 36 05 16
- **T** Hjulgårdsv. 2 (Trj) 86 23 23 10
- **T** eksportass. Viemosevej 4 (Vij) 86 11 65 53
Thomas TendrupMøllev. 47 (Hns) 86 99 99 29
- **Thue** Silkeborgv. 26 A (ArC) 86 17 62 36
- **Aage & Kirsten** Præstehaven 20 (ArV) 86 15 01 18
Ladegaard Anna Magrethe
Vest.Ringg. 122 (ArC) 86 12 38 94
- **Christian & Tine Nyegaard Hansen**
Vinterslevv. 42 (Hat) 86 98 39 13
- **Evald** eksportag. Mågevej 7 B (Ris) 86 17 39 79
- **Jørgen** direktør civilingeniør
Arnakvej 36 (Høb) 86 27 14 20
- **Karin** Skt.JohannesAllé 1 (ArC) 86 16 78 36
- **Kim** Skejbytoft. 5 (ArN) 86 21 06 22
- **Linda** Ølstedvej 6 K (ArN) 86 10 02 22
- **Marianne** Lindev. 20 (Vij) 86 14 73 11
Ladegaard Niels BredkærParkv. 4 (EgÅ) 86 22 28 30
- **Svend Erik** Rypev. 12 (Høb) 86 11 79 60
Ladehoff Poul Vestervang 8 (ArC) 86 18 92 67
Ladekari Morten Kirkepl. 1 (Skd) 35 10 72 08
- **Ulla** Flinthøjen 79 (Hin) 86 91 22 58
Ladekjær Ingrid Krøjgaard
Dr Margrethes Vej 19 (ArN) 86 16 15 08
Ladekjær-Mikkelsen A M
Vestervang 4 (ArC) 86 19 02 12
Ladekjær-Mikkelsen Kirsten jordem.
KoltKirkev. 19 (Hss) 86 28 42 60
- **Viggo & Trine Madsen**
KrestenKoldsV. 39 (Åbh) 86 75 26 26
Lademann J HelgeRodesV. 27 (ArV) 86 16 10 77
- **Kirsten** Moselleen 7 (Til) 86 24 05 75
Laden-Andersen E Sletterhagev. 45 (Ris) 86 17 85 99
Laden K & Svend Thomsen
Balagervej 73 (Vij) 86 77 07 01
Laden Kirsten Balagervej 73 (Vij) 86 77 07 01
Lading Andelsboligforening
Udgården 24 (Sab) 86 94 96 24
Lading B BrobjergParkv. 99 (EgÅ) 86 22 29 64
- **Connie Thorup** pæd.
LangenæsAllé 22 (ArC) 86 11 34 04
Lading-Fejstrup Aftenskole
Møllebakk. 1 (Sab) 86 94 90 40
- **Finn** snedk.mest. Løgtenvej 29 (Hns) 86 99 43 89
- **Hans & Joan Asly** Dalvangen 44 B (Høb) .. 86 27 60 86
- **Jørgen** Vestervang 1 (ArC) 86 18 89 80
Lading Kirke (Sognepræst Joan Møller
Molbo) Viborgv. 872 (Sab) 86 94 80 30
Lading Kirkes Graverkontor
Kirkevej. 7 A (Sab) 86 94 89 29
Lading Maskinforretning ApS
Viborgv. 854 (Sab) 86 94 84 66
Lading Mejeri Viborgv. 856 (Sab) 86 94 80 03
- **Mogens** montør St.StBlichersV. 3 (Hat) 86 91 42 59
- **Mona Lisa** Nyv. 13 (Hns) 86 99 67 56
97 70 46 27
Lading Ost Rundhøj Rundhøjtorv. 2 (Høb) .. 86 11 87 73
Lading Ost/Åbyhøj Oste-og Vinlager
Haslevej 6 (Åbh) 86 15 57 30

Lady Marmalade Volden 23 (ArC) 86 12 45 02
Laed Management Mosegårdsvæng. 34 (Gal) 26 18 88 35
Laffifi Mohammed
Kasernebouleverden 14 (ArC) 86 19 16 47
Laflor Fransisco Ørvadsv. 98 (Brb) 86 26 34 87
Lafodan Døre & Vinduer
Møgelgårdsv. 11 (Lys) 86 99 16 00
Lafodan Døre Og Vinduer Aps
Møgelgårdsv. 13 (Lys) 86 99 25 48
Lage Henrik Herredsv. 64 C (ArV) 86 18 74 74
- **Lise T** Augustenborgg. 23 D (ArC) 86 93 69 84
Lagerberg Bo Stenbækvej 7 (Brb) 86 26 07 70
Lagerberg Kirsten Hvedebjergv. 42 (Brb) ... 86 25 23 82
Lageri Joan Mundt Stavtrupv. 1 H (Vij) 86 28 98 09
Ruth Lagerqvist Aalborgv. 329 B (Gan) 24 67 77 67
Lagoni Lisbeth Kjær
RosenvangsAllé 22 (Vij) 86 14 93 14
Laharnnuk Wasana Vidtskuev. 34 (Vij) 86 14 49 98
Lahm Erik Stoltenberg
Bøgeskovpark. 41 (Vij) 87 38 18 10
- **Peter** BøgeskovHøv. 215 (Vij) 86 37 64 55
Lahner Helle sygepl.
HerlufTrollesG. 7 A (ArN) 86 10 13 18
Lahrmann J & T Laursen
Karetmagertoft. 79 (Høb) 86 29 62 96
Lahu Elizabeta Kantorvæng. 310 (Rks) 86 92 30 03
Lai Hans Peter lær.
Augustenborgg. 25 G (ArC) 86 11 66 50
- **Marianne** Stensagerv. 30 (Vij) 86 14 39 15
Laier Eigil glarmest. Jægergårdsg. 15 (ArC) . 86 12 96 65
Laier Erik & Silke I.P.Jacobsens Vej 9 (Åbh) . 86 15 44 93
- **Flemming** Præstbrov. 63 (Gal) 86 94 51 87
- **Flemming** tømr. Odinsv. 9 (Åbh) 86 15 23 12
- **Grete** C.F.JessensV. 13 (ArN) 86 16 51 92
- **Henrik** Allingevej 4 (ArV) 86 16 71 88
- **Keld** Visbygade 14 (ArN) 86 10 12 12
- **Knud** Lyngåv. 7 (Hat) 86 98 23 45
- **Linda** Skovlundgårdsv. 240 (Vij) 86 27 81 60
- **Lise & Klm** Rørvangen 16 (Lys) 86 22 95 26
Laier Mathilde Æblehaven 8 (Ris) 86 17 97 86
- **O** Skovlundgårdsv. 57 (Vij) 86 28 42 16
- **Peter** institut.led.
SkæringHedev. 222 (EgÅ) 86 22 98 12
- **Sten** Søndermark. 157 (Hin) 86 91 14 38
- **Ulla** Elmosevej 40 (Bed) 86 27 39 56
Lajgaard Jørgen Søndermark. 101 (Hin) 86 98 79 34
- **Lillian** OlafRudesV. 32 (Høb) ..... **Hemmeligt nr.**
- **Mikael** Bogfinkev. 22 (Hin) ..... **Hemmeligt nr.**
- **Peter Hwan** Ellehøjen 14 (Lys) 86 22 24 57
- **Aase** Hørretvej 135 (Mår) 86 27 04 23
- **Aase N.** Hørretvej 135 (Mår) ..... **Hemmeligt nr.**
Laila Nyborg, K. R. Mikkelsen
Bogevænget 14 (Til) 86 24 77 71
Laila, Salon (Laila Wöhlk) Badstueg. 8 (ArC . 86 76 06 06
Se annonce under:
Frisører
Lain Import ApS MarenSmedsGyde 2 (ArC . 86 13 28 77
Lain Stina Eva Fynsgade 29 (ArC) 32 12 19 86
Lajer Birgit Alkevej 9 (EgÅ) 86 22 52 15
- **Birgitte** Clausholmv. 345 (Hat) 86 49 10 08
86 49 10 20
- **Gert** metodetekn. Hejredalsv. 114 (Brb) 86 75 56 58
- **Jesper Brix** SkæringSandager 40 (EgÅ) 86 74 06 54
- **Jytte Lilly** Kjeldsbjergv. 19 (Lys) ..... **Hemmeligt nr.**
- **K A** litogr. Thunøgade 4 (ArC) 86 13 79 40
- **Knud** autoopret. Kjeldsbjergv. 19 (Lys) 86 23 15 85
- **Niels-Erik** mur. Nattergalev. 43 (GaD 86 94 51 34
Lajmi Sofian Stationsg. 15 (Ris) 33 24 96 18
- **Zouhair** Birkev. 3 A (Ris) ..... **Hemmeligt nr.**
Lak Teknik (Ziad Sirie)
Sintrupvej 21 A (Brb) 26 19 94 39
Laki Ismael Nariman Højgårdsv. 51 (Høg) ... 87 68 00 22
Lakjer Inger Stadion Alle 24 (ArC) 86 13 75 71
Lakofski Marete Egernvej 4 (Høb) 86 27 13 40
Lakor Souhwar ApS
IvarHuitfeldtsG. 5 (ArN) 61 26 54 01
Lakreparationer. Dk Aps
SørenNymarksV. 8 (Høb) 86 29 97 00
Lakreperationer. Dk
SørenNymarksV. 8 (Høb) 86 15 93 55
Laksen A/S BederLandev. 4 (Bed) 87 42 10 00
Lakspecialisten Norddigesv. 5 (Ris) 86 75 58 00
Lakspecialisten A/S Bredskiftev. 6 B (ArV) .. 86 24 50 00
Lakzadeh Afshin Manbjergv. 103 (Skd) 58 10 47 35
Lalut Filipe Silkeborgv. 94 (ArC) 86 15 79 94
Lam Bang Thu Brohaven 18 C (EgÅ) 86 22 75 91
- **Doan Viem** Sandkåsvej 8 (ArV) 86 15 99 20
- **For Yung** rest. Bispehavev. 101 (ArV) 86 75 17 12
- **Grete** Skejbygårdsv. 52 (Ris) 86 15 51 14
- **Johnny** TendrupMøllev. 124 E (Hns) 86 99 59 06
- **Quyen Tu** Snogebækslv. 88 (ArV) 86 75 28 93
Lama Bharat Gl.Stillingv. 462 A (Haj) 86 23 06 08
Lamaso Data Haslevej 6 (Åbh) 86 29 22 00
Lambek Tina Skovsgårdsv. 74 (Høg) 86 22 74 74
Lamberg Anders Solsikkev. 23 (Ris) 86 78 78 28
Lambert Stephen James
Kirkedamm. 35 (ArC) ..... **Hemmeligt nr.**
Lamberth Lise-Lotte Skejbygårdsv. 38 (Ris) 86 21 70 52
Lambertsen Arne Toustrupv. 10 (Spo) 86 96 83 55
Lambertsen Coaching & Leadership
Todderupparkk. 3 (Til) 86 21 67 70
- **Eigil** Ormslevbakk. 9 (Vij) 86 28 10 16
Lambertsen Jørn og Jytte
Egebjergv. 3 (Brb) 86 26 33 98
- **Lone & Jens Maraldo** Åbyv. 6 (Åbh) 86 18 15 46
- **Sigrid** Sallv. 18 E (Ham) 86 96 98 57
- **Sigrid Kirstine** Sallv. 18 E (Ham

Lauri Anne Birgitte
Sadelmagertoft. 153 (Høb) 86 27 25 81
Lan Link (Michael Jørgensen) Ådal. 14 (Hat) . 87 61 30 60
Land og Fritid Hinnerup Fanøv. 17 (Hin) 33 68 61 06
Landberg Jens Grundtvigsv. 14 (Vij) ..... **Hemmeligt nr.**
- Tine Maria & Hans Henrik Pedersen
Lykkegårdsv. 350 (Spo) 87 57 91 07
Landbo Hanne Valmuevæng. 7 (Høg) ..... **Hemmeligt nr.**
- Lise Hindhøjen 157 (Hin) 86 98 61 61
- Peter Kløverv. 9 (Gal) 86 20 90 70
Landbomidtøst I/S Samsøvej 33 (Hin) 87 64 07 95
Lander Baden Arkitektfirma
VilhelmBeckSV. 84 (Vij) 86 14 24 61
Landerholm John Avnbøltvej 5 (Ris) 86 17 05 33
Landerholm & Lund Design
Mejlg. 46 B (ArC) 35 11 40 22
Landevejskroen Ebeltoftv. 8 (Mke) 86 37 76 00
Landgard Ane & Jens Lindenborgv. 27 (Ris) 86 21 28 43
Landgard Peder landinsp.
Ballesvej 15 (Hns) 86 99 40 22
Se annonce under:
Landinspektører
- Peder & Anne-Grete
Rønnehaven 19 (Lys) 86 22 48 08
Landgren Ritte Arndt Engdalsvej 77 (Brb) . 86 27 39 91
Landkildehus Inger Damgårdsv. 10 (Vij) . **Hemmeligt nr.**
- Peter & Annette Munk
Æblehaven 14 (Gal) 86 85 17 37
- Aage Damgårdsv. 10 (Vij) 86 14 97 31
Landpolitiet i Beder-Malling (Ib Stidsen)
Skolepark. 68 (Bed) 86 93 14 48
Landsby Tømreren (Franz Laczko)
Østervangsv. 16 (Hat) 86 98 28 00
Landsbyfonden Landsbyvæng. 17 (Gal) 86 95 45 58
Landsbækgård /Carsten Grausiund
Pedersen Landsbækv. 80 (Ham) 86 96 00 41
Landsfeldt Uffe Munkevæng. 3 (Egå) 86 21 21 01
Landsforeningen Af
Menighedsrådsmedlemmer
Damvej 17 (Sab) 86 19 80 40
Landsforeningen Af
Menighedsrådsmedlemmer
Damvej 17-19 (Sab) 87 32 21 33
Landsforeningen Dansk Seniordans
Østerg. 14 (Hat) 86 91 51 20
Telefax 86 91 51 29
Landsforeningen For Bøsser Og Lesbiske
Ngo ; Lobby, Politisk Interesse
Organisation Mejlg. 7 (ArC) 86 13 19 48
Landsforeningen for Økosamfund 87 54 60 20
Landsforeningen Krim, Dansk
Kriminalpolitisk Forening
Fiskerg. 33 (ArC) 70 22 22 42
Landsforeningen Ligeværd
Vejlbjergv. 8 A (Ris) ..... **Hemmeligt nr.**
Landskabsarkitekter M.A.A., PLR
Grønneg. 77 B (ArC 86 13 56 95
Landssammenslutningen Af
Kursusstuderende-LAK
Høegh-GuldbergsG. 4 (ArC) 86 75 68 63
Lang Asta Gerda ekspeditr.
Engv. 23 B (Hat) 86 98 22 92
- Bente Vibergv. 103 A (ArV) 86 15 27 86
- Brian & Anna Adelfred
CaritEtlarsV. 13 A (Åbh) 86 75 18 57
- Brian Ruengkratok
Engskovvæng. 136 (Skd) 86 16 52 63
- Ellen Højgårdsv. 7 (Vij) 86 14 20 93
- H Lundgreen Capellavej 34 (Høb) 86 14 32 38
- Hanne Bogfinkev. 57 (ArV) 32 12 27 35
- Hans møb.snedk. Skolemesterv. 1 (Spo) 86 96 83 59
- Henning kleinsm. Lokesvej 3 (Gal) 86 94 43 98
- Hilmar elektr. Jagtvej 81 A (Ham) 86 88 18 86
- Ivan Lindhardt Præstemarksv. 20 (Ham) .. 86 26 52 86
- Jannie Fredensvej 14 (Vij) 35 10 34 69
- Jørn Brunhøj 22 (Høg) 86 92 24 10
- Kirsten & Kim BredkærTværv. 46 (Egå) 86 74 04 97
- L Vestervang 7 (ArC) 86 18 83 26
- Lis & Hans-Henrik Løvkærvej 20 (Sab) 86 24 83 66
86 24 83 88
Telefax 86 24 83 99
- N. A. Ankersgade 19 (ArC) 86 11 61 02
- Nina FrydenlundsAllé 21 (ArV) 86 15 92 07
- Preben HjulbyHegn 104 (Tri) 32 15 34 79
- Torben Engdalsvej 91 (Brb) 32 13 70 05
Lang Turid og Jørn lær.-e
Byagervej 139 (Bed) 86 93 72 76
Langager Line Eggert Monradsvej 25 (Vij) .. 86 19 46 17
- Trine RundhøjAllé 8 (Høb) 86 18 24 66
Langagergaard Agnete (psykolog)
Fyrremarksv. 5 B (Ris) 86 17 50 25
Se annonce under psykologer.
Se annonce under:
Psykologer
Langagergaard Joachim
Ladefogedv. 3 (ArN) 86 10 90 99
Langagergaard Vivian Alsv. 34 (Ris) 86 97 93 83
Langagerskolen BøgeskovHøv. 10 (Vij) 86 28 73 55
Langballe Anna Bækkev. 7 A (Gal) 86 94 31 12
- Bent civ.ing. Spicavej 19 (Høb) 86 14 43 47
Langballe E Sommersmindev. 90 (Egå) 86 22 41 58
Langballe Gunhild Tandplejerklinik
Vesterg. 48 F (ArC) 86 76 19 44
- Helle Markusvej 18 (Sab) 86 94 97 37
- I kont.ass. Kildegård. 3 (ArC) 86 12 24 18
- Lone Rønvangen 188 (Hin) 86 91 02 89
- Mette AageBergsV. 1 A (Ris) 48 41 40 51
- Myrna DeMezasV. 21 (ArC) 86 19 02 52
- Per Landlyst 10 A (Skd) 86 17 01 45
86 17 01 55
- Per & Gunhild Landlyst 10 A (Skd) 86 99 31 90
- Peter Nyv. 5 (Ham) 86 87 07 89
86 96 91 10
- Rasmus Bækdalen 5 (Hns) 86 18 76 67
- Soffy & Claus Løvschall Gl.Kaløv. 7 (Hjo) .. 86 17 26 46
Langberg Allan Ærøvej 6 (Hat) 86 91 43 44
- Anne Julkøvej 134 (Ris) 86 17 22 96
- Erik Møllevang. 4 (Hin) 86 98 58 29
- Flemming salgskons. Møllepark. 2 (Mår) 86 29 38 87
- Hanne BederLandev. 99 (Bed) 86 93 67 37
- Inger RudolphWulffsG. 20 (ArC) 86 14 61 28
- Keld Ll.Elstedv. 54 (Lys) 32 15 82 47
86 22 60 33
- Kirsten Hybenv. 7 B (Ris) 35 11 38 27
Langberg Leo Stenrosev. 15 (Bed) 86 93 66 08
- Lisbeth Æbleparken 31 (Had) 86 98 28 29
- Lise Egevænget 76 (Trj) 86 29 07 35
- Lone Augustenborgg. 25 J (ArC) 86 15 47 56
- Lone & Torben Johansen
Skovbypark. 9 (Gal) 86 94 40 40
- M & Monica Mikkelsen
SkæringSkolev. 152 (Egå) 86 22 92 60
Langberg Michael og Eva
KildevangsAllé 19 (Vij) 86 11 06 68

Langberg Ole mur. Stokbrovej 77 (Lys) 86 23 09 69
- Peter Skolev. 1 (Egå) 86 74 12 13
- Rasmus Pilgaard Kirkeskovv. 5 (Ham) 86 96 08 08
- Ruth Vest.Ringg. 212 (ArC) 86 13 85 42
Langdahl Bente SophusBauditzV. 55 (Åbh) .. 86 15 98 99
- Bruno Skanderborgv. 27 (ArC) 32 17 77 13
Langdahl John Gunderuplundv. 10 (Hat) 86 98 97 16
- Mogens Firkløverv. 96 (Gal) 86 94 77 40
- Ninna Kantorvæng. 304 (Ris) 86 21 47 64
Langdahl Poul Martin
Haslevangsv. 1 (ArV) 86 15 63 99
Langdal Kirsten & Else Jørgensen
Klokkerbakk. 65 (ArV) 86 15 50 31
Lange Anders Egensvej 11 (Ris) 86 17 38 40
- Anders Engtoftev. 5 (Mke) 86 99 70 99
- Anne Brendstrupv. 17 (ArN) 32 13 55 29
- Anni Riis Egehaven 4 (Lys) 86 18 13 10
Lange Arkitekter ApS Roligthedsv. 61 (Ris) .. 54 62 48 09
- B Koch KongsvangAllé 18 (ArC) 86 72 06 36
- Birgitte Lundgårdsv. 4 (Høb) 86 11 62 38
- Bodil Koch KongsvangAllé 18 (ArC) ..... **Hemmeligt nr.**
- Cathrin-Andrea HasleRingv. 90 (ArN) 86 10 64 62
- Dorte Krusåv. 5 (Ris) 35 10 74 84
- Elgit & Gerda Hindhøjen 8 (Hin) 87 64 01 88
- Ellen Helgesgade 12 (Vij) 86 11 35 35
Lange Eskil & Bodil entrepr.
Landevej. 87 (Hns) 86 99 40 88
- Gudrun Friis LangenæsAllé 66 (ArC) 86 14 22 39
Lange H Trævarer A/S
FrederiksAllé 75 B (ArC) 86 12 37 52
Lange Harald gross. Katterhøjv. 22 (Høb) 86 27 07 70
- Henrik Neptunvej 99 (Vij) 86 75 15 26
- Henrik Rensdyrv. 6 (Høb) 86 18 56 58
- I Kantorvæng. 11 (Ris) 86 21 41 50
- Inger & Alcsi Solbakk. 33 (Ris) 86 17 80 81
- Jacqueline Claudia Francine Simone
Skovfyrvej 17 (Egå) 86 74 23 83
- Janne Odderv. 82 (Høb) 32 17 56 84
- Jens Gyldenkronesv. 11 (Mår) 86 29 49 83
- Jens Thomas TerpSkovv. 89 (Høb) 86 19 26 76
- Jette & Mads Erik
LykkesholmsAllé 30 (Vij) 86 14 00 80
- Joys Kim Elkjærvej 30 (Åbh) 32 10 12 11
- Jørgen Tingbakken 10 (Mke) 86 99 70 42
- Karl landmd. Kastrupv. 22 (Mke) 86 99 70 96
Lange Klisser Emiliehøj 14 (Høb) 86 10 00 25
- Kjell Brunhøj 58 (Høg) 86 72 28 72
Lange-Kornbak Jan
DenGamleSkolesti 20 (Skd) 86 99 00 92
- Jørn montør Jegstrupvæng. 640 (Trj) 86 29 47 45
- Tom Tjørnebakk. 15 (Skd) 86 99 35 05
- Kristian Minthøjvej 3 (ArV) 86 15 77 19
Lange Kristian Minthøjvej 3 (ArV) 86 15 77 19
- Kristin & Sten Rasmussen
Hirsevang. 4 (ArN) 86 16 79 40
- Lalla & Erik Mejlby Lyøv. 62 (Had) 87 61 02 42
- Lisbeth Holbergsg. 11 (ArC) 32 15 60 53
- Martin BederLandev. 28 (Bed) ..... **Hemmeligt nr.**
- Mette V.Kringelv. 15 (Egå) ..... **Hemmeligt nr.**
- Michael Århusv. 58 A (Hin) 86 96 09 61
- Peter Tujavej 16 (Gal) 86 95 03 41
- Peter & Lene A. Nielsen
Pr.KnudsV. 40 (Ris) 86 17 50 14
- Ralf Nellikevej 14 (Ris) 86 12 00 68
- Sune Dr Margrethes Vej 8 (ArN) ..... **Hemmeligt nr.**
- Sune Dr Margrethes Vej 8 (ArN) 86 16 46 45
- Sven kont.ch. Voldbækvej 78 (Brb) 86 26 31 13
- Svend Holzendorff
Bronzealdervæng. 13 (ArV) 86 24 94 14
- Thor A. Finderupv. 2 (ArC) 88 19 76 63
- Tine RoukærAllé 15 (Høb) 86 21 04 49
- Torkil Ormslev. 74 (Vij) 32 11 60 17
Lange Åse Haraldsg. 33 (Vij) 86 12 86 39
Langeland Steen Klosterport 9 (ArC) 32 13 51 18
Langelandsgades Kiosk
Langelandsg. 110 (ArC) 86 12 60 19
Langelund Gitte Elstedhøj 6 (Lys) 86 22 80 40
- Tove Krarup & Michael J Mulvany
Lindevangsv. 5 (Ris) 86 17 67 30
Langelykke Hanna Tranebærv. 21 (Brb) 35 12 20 70
Langenæs, Klubben Langenæssti. 6 C (ArC) 70 20 07 89

Langenæs Bageriet

LangenæsAllé 14 (ArC) 86 14 45 55
Langenæs Handicapcenter
LangenæsAllé 21 (ArC) 86 11 50 58
Langenæs Handicapcenter
LangenæsAllé 21 (ArC) 86 14 02 33
Langenæs Handicapcenter
LangenæsAllé 21 (ArC) 87 34 07 06
Langenæsskirken Kirkedamm. 2 (ArC) 86 14 74 23
Se annonce under:
Kirker
Langenæsbageriet (Michael Spottag)
LangenæsAllé 14 (ArC) 86 14 45 58
Langenæshus (Kollektivhuset)
Augustenborgg. 21 (ArC) 86 14 47 89
Viceværterne 86 14 48 88
Køkkenet 86 14 45 89
Langenæshus Kolonial
Augustenborgg. 21 (ArC) 86 14 48 37
Langenæsskirken Kirkedamm. 2 (ArC) 86 14 85 26
Langenæsstien, Vuggestuen
Langenæssti. 6 D (ArC) 87 13 81 83
Langenæsstien 6B, Den Integrerede
Institution Langenæssti. 6 B (ArC) 87 13 81 82
Langenæsstien Dagtilbud
Langenæssti. 6 A (ArC) 87 13 81 82
Langer Esry Børupvej 246 (Trj) 86 29 97 09
- Frederik Byleddet 1 A (Brb) 73 62 94 63
Langerhuus Alice Thoft
Reginehøjv. 51 B (ArN) 86 74 34 08
Langerup Anders Hejrevej 10 (Egå) ..... **Hemmeligt nr.**
Langfeldt Anna-Margrethe
Pilegårdsv. 44 C (Hss) 86 28 35 30
- Arne dir. HolmeParkv. 189 (Høb) 86 27 15 01
- Claus Stokrosev. 91 (Bed) 86 93 77 01
- Elgil major Joh.BaunesPl. 16 (ArC) 86 11 38 31
Langfeldt Mikkelsen Revisionsfirmaet
Elkjærvej 26 (Åbh) 86 25 23 33
- Sten Elsdyrvej 15 (Høb) 86 12 02 58
- Tea Næringen 86 (Ris) 86 21 72 98
Langgaard Anja & Ulrik
Trillegårdsv. 210 (ArV) 86 15 05 79
Langgaard Anne Hammer
Mejlg. 48 B (ArC) 86 17 19 30
- Jesper Katrinebjergv. 69 (ArN) 32 10 72 49
Langgård Kaj tømr. Grøntoften 20 (Hin) 86 98 81 14
Langgaard Kaj Møbelrenovering
Bogøv. 2 (Hin) 86 91 17 44
- Kim art director LykkesholmsAllé 60 (Vij) .. 32 21 29 78
- Ole Langvad 4 (Egå) 86 17 42 95
Langhave Aksel mek. Plutovej 11 (Had) 86 98 08 12
- Bent ing. Sølvinget 1 (Egå) 86 22 09 30

Langhein-Madsen H o.lær.
TistSkolev. 12 (Til) 86 24 16 62
Langhoff A EdouardSuensonsG. 4 (ArN) 86 16 64 91
- G M sygepl. Stavnsbakk. 15 (Ris) 86 21 48 72
- Gerda Bushøjvæng. 105 (Høb) 86 72 53 35
- Helle & Kim Lønroth
SkæringHavv. 65 (Egå) 86 22 17 14
Langhoff Installation Arresøvej 44 (Ris) 40 28 36 36
- Jan ÅkrogsStrandv. 49 L (Ris) 86 22 22 62
- Kirsten Søndervang. 90 (Vij) 87 25 40 67
- Klaus Trondvad 39 (Høg) 86 15 40 30
- Lars Høgh Sørensen Inge
Tordenskjoldsg. 82 (ArN) 86 16 98 96
- Lilly Annekærvej 18 C (Egå) 86 22 58 89
- Maria C. Oslogade 6 (ArN) 32 15 71 39
- Marianne børneh.pæd.
Skelagerv. 333 A (ArN) 86 10 98 19
- Mick Monradsvej 7 (Vij) 86 14 18 26
Langholm Tage chauf. Lyngv. 30 (Ham) 86 96 93 17
Langhorn Rowland
Jernaldervænge. 105 (Brb) 86 24 60 49
Langhøj Autoindretning ApS
HasselagerCenterv. 26 (Vij) 87 41 10 40
Langhøj Borghild & O. R. Astrup
BildbjergParkv. 28 (ArN) 86 16 82 47
- Frank H. Pontoppidans Gade 26 (ArC) 87 30 30 03
- Lars NymarksAllé 21 (Mår) 86 16 38 97
- Lars Stenrosev. 18 (Bed) 86 93 69 63
Langkilde Birgitte Grønningen 5 (ArC) 86 19 25 82
Langkilde Ib pedel Bavnegårdsv. 181 (Hss) .. 86 28 57 00
- Marianne Haslevangsv. 1 (ArV) 86 15 64 58
- Tom Funder Saralystpark. 36 (Høb) ..... **Hemmeligt nr.**
Langkilde Tom Funder slagt.mest.
Saralystpark. 36 (Høb) 86 27 41 97
Langkjer Fisker hennning
Korshøjen 29 (Ris) 48 44 42 65
Langkjær Helle & Ulrik Enggard
Minervavej 78 (Ham) 86 96 34 67
- Kirsten & Carsten
Nedergårdsv. 15 A (ArN) 86 78 52 60
- Line OlafRudesV. 14 A (Høb) 86 86 21 03
- Mathias Absalonsg. 41 (ArC) 32 17 44 69
- Morten Tøndergade 96 (ArC 32 18 64 72
- Ole Urmosen 13 (Ham) 86 96 30 78
- Pia V & Laurids V Jensen
Haslevangsv. 74 (ArV) 86 15 15 03
- Tine Pilegårdsv. 263 (Hss) 86 11 22 40
86 29 74 86
Langkær, Legepladsen Havkærvej 20 (Til) .. 86 24 40 93
Langkær Gymnasium Kileparken 25 (Til) **Hemmeligt nr.**
Langkær Gymnasium og HF
Kileparken 25 (Til) 86 24 20 11
Langkærparken Fritidshjemmet
Haurumsvej 31 A (Til) 86 24 07 28
Langlo Lene & Steen Dalstien 9 (ArN) 86 10 99 64
Langmach Niels Schlødte
Tendrupvej 16 (Hns) 86 99 47 84
Langseth Thor-Erik Absalonsg. 49 (ArC) 86 27 06 80
Langsig Poul & Ruth Vesterre
Balskildev. 15 (Sol) 86 92 80 28
Langsted Birgitte Langsted Lars Bo
H.GiersingsAllé 23 (Høb) 86 27 48 12
Langston Vibe Vestervang 27 (ArC) 86 18 88 26
Langtved Carl Akelejevej 3 (Ris) 86 17 95 17
Langvad Elna KongsvangAllé 14 (ArC) 86 14 87 11
- I L Augustenborgg. 25 J (ArC) 86 14 15 04
- Kurt Vinkelv. 5 (Mke) 86 37 72 39
- Mette Vestervang 34 (ArC) 86 18 87 89
- Thomas Ternevej 7 (Hin) 86 98 89 87
Langvaad-Madsen K Holmkærvej 48 (Tri) ... 58 10 72 40
- Kirsten Holmkærvej 48 (Tri) ..... **Hemmeligt nr.**
Lani Marie Sørensen/Headoffice
Jellebakk. 7 (Ris) 87 39 11 54
Lanng Anne Grete Post Ålykkevej 37 (Ris) .. 86 17 32 16
Lanng Erik & Anita møb.snedk.
Søsterhøjv. 30 (Høb) 86 27 56 88
Lanng Karin (eliteMatch)
Pr.KnudsV. 26 (Ris) 86 17 50 49
- Karin Åbyvænget 25 (Åbh) 86 15 91 05
- Linette Madsen Dybedalen 1 (ArV) 32 12 16 88
Lanther Administration Østerg. 21 (Had) 87 61 09 63
Lanther Bent Langskovv. 33 (Had) 86 91 47 96
- Ivan Æblehaven 91 (Høg) 86 92 49 90
- Lars & Helle Retpen Islandsv. 40 (Had) 86 91 52 30
Lantmännen Unibake Denmark A/S
Birkemosev. 10 (Hss) 76 28 50 00
Lantmännen Unibake Denmark A/S
Birkemosev. 10 (Hss) 86 28 56 66
Lantz Jan NødkærAllé 110 (Høb) 86 27 54 75
- Preben SaralystAllé 67 (Høb) 86 27 25 01
Lapefa Odderv. 192 (Høb) 86 27 69 30
86 27 69 34
Laphoim Balk bankfuldm.
Visbygade 11 (ArN) 86 16 59 61
Lapp Hr. Overkommandant Kasper
Vibergv. 14 (ArC) 32 11 36 88
Laprath Hans & Judith Ditlevsen
Møddebrov. 15 (Sol) 86 92 74 06
- Heidi & Kristian Skrænten 2 (Mke) 86 37 69 09
Largren Peter Torshøjvæng. 166 (Hss) 86 92 43 41
Larho Heidi Skovvangsv. 180 (ArN) 86 16 60 27
Laros A/S Kystvej. 29 (ArC 87 30 97 40
Lars Brandt Pilegaard Solkilntv. 19 (Egå) ... 86 22 67 00
Lars Brønsby Fotografi (Lars Brønsby)
Capellavej 16 (Høb) 70 23 28 98
Lars Erik Hansen 09 4875551
Helgesgade 7 (Vij) 86 11 08 48
Lars Kjær & Co A/S
EdwinRahrsV. 82 (Brb) ..... **Hemmeligt nr.**
Larsen A HolmeMøllev. 16 (Vij) 86 11 01 78
- A Nordborgg. 10 (ArC) 86 14 86 09
- A Rømøvænget 32 A (Til) 86 24 36 65
- A. Tirstrupv. 18 (Ris) 86 17 40 53
- A Beck skolepsyk. Højvangsv. 71 (Vij) 86 28 34 12
- A. H. Gl.Stillingv. 434 A (Haj) 86 93 07 15
- A Hvilhøj Christiansg. 32 (ArC) 86 12 58 01
- A Hvilhøj manuf.hdl. Brohaven 1 (Høg) 86 92 10 86
- A M & Niels-Peter Jensen
Fortevej 68 B (Ris) 86 17 05 40
- A & Per Wittendorf Tretommerv. 54 (Ris) 86 17 71 21
- Agnete Risvangen 7 (Høg) 86 92 14 90
- Aksel assurandør Porsevænge. 56 (Gal) 86 94 42 36
- Aksel gas- & vandmest. Skådevej 3 (Høb) ... 86 27 14 37
- Aksel Martin Finderupv. 5 (ArC) 32 17 18 22
- Aksel Plambeck reprs.
Skæringvej 19 (Lys) 86 22 37 83
- Alex Bech montør
AnkerJensensV. 2 U (Åbh) 86 15 42 93
- Alfred pol.ass. Nygårdsv. 2 (Høb) 86 27 07 19
- Allan Kolby Elgårdsmindelund. 1 (Høg) 86 19 54 89
- Allan & Gerda Sjøvej 29 (Hat) 86 91 42 50
- Allan Sogaard Christiansminde 13 (Skd) ... 86 99 25 95
- Anders Grenåv. 122 (Ris) 86 17 74 16
- Anders vægt. Vesterengv. 10 (ArN) 86 16 63 31

Larsen Anders Blaakilde
GrønløkkeAllé 20 (Trj) 86 72 15 80
- Anders Bøegh LangenæsAllé 43 (ArC 86 14 07 67
- Anders Chr. Lundbyesg. 7 A (ArC 86 19 57 85
- Anders Ellitgaard Enebakken 7 (Lys) 87 43 04 07
- Anders Enghave Jelshøjvæng. 10 (Høb) 86 27 17 95
Larsen Anders Ludvig Silkeborgv. 15 (Spo) . 86 96 81 65
- Anders Martin Porskær 33 (Brb) 86 10 50 70
- Anders Mosby & B Thomsen
Elleparken 89 (Lys) 86 22 47 08
- Anders Toft PederSkramsG. 27 (ArN) 86 27 85 41
- Anders Øisgaard
RoaldAmundsensV. 18 (ArN) 86 78 78 75
- Andreas Beck Gl.Holmev. 6 (Høb) 86 10 92 60
86 11 80 15
- Anette Fortevej 99 A (Ris) 86 17 33 17
- Anette Kantorvæng. 2 (Rk) ..... **Hemmeligt nr.**
- Anette K & Kim Ananasvej 14 (Hin) 86 91 21 01
- Anette & Anders Jernalderv. 12 (Hin) 86 98 80 04
- Anita & Ole Pilebækvej 7 (Lys) 86 22 95 80
- Anker Haugaard montør
Fuglebakkev. 132 (ArV) 86 10 27 00
- Ann-Dorthe Fenrisvej 2 (Åbh) 86 75 23 23
- Anna Enghaven 26 A (Hat) 86 91 51 30
- Anna Eshøjvej 20 (Sab) 87 44 11 88
- Anna Frangopulu Lønstrupv. 7 (Egå) 86 22 23 92
- Anna Greta Tybjergvej 3 (Hin) 86 98 53 59
- Anna-Marie Busk
Vestermarksv. 10 (Ham) 86 96 43 30
- Annalise Jernalderv. 271 B (ArV) ..... **Hemmeligt nr.**
- Anne Banegårdspl. 20 (ArC ..... **Hemmeligt nr.**
- Anne Bak & Martin Bak
Langballevæng. 116 (Mår) 86 29 88 52
- Anne Borup LabingMøllev. 3 (Haj) 86 15 37 12
- Anne Dorte & Per Mosev. 46 (Ham) 86 99 04 11
- Anne-Grethe Ormslev. 35 (Vij) 86 14 49 69
- Anne Lise Grøfthøjpark. 156 (Vij) 86 28 49 68
- Anne Maj Brohaven 17 C (Egå) 86 16 17 35
- Anne Marie Celander Espedalen 48 (Ris) .. 86 21 63 63
- Anne Sofie Bernstorffsv. 111 A (Vij) 32 16 05 88
- Anne Winther Jensen & Thomas
Schwartz Flintebakk. 277 (Ris) 86 13 09 31
- Annelise Birch Enebærv. 64 (Ris) 86 17 83 02
- Annemarie lægesekr.
Haslegårdsvæng. 14 (ArV) 86 15 50 27
- Annemarie & Franck T Staub
Kirkegårdsv. 16 (ArC) 86 13 06 24
- Annette Annekærvej 33 (Egå) ..... **Hemmeligt nr.**
- Annette Engskovbakk. 57 (Skd) 86 97 99 44
- Annette HansSchourupsG. 10 (ArC) 86 18 86 56
Larsen Annette HolmeParkv. 298 (Høb) 86 27 92 56
- Annette LangenæsAllé 41 (ArC) ..... **Hemmeligt nr.**
- Annette Rouloen 21 (Egå) 86 22 44 10
- Annette Valundsv. 22 (Åbh) 86 15 22 85
- Annette & Flemming Mastrup
Sydbakken 35 (Haj) 86 94 15 15
- Anni Myrholmsv. 11 (Vij) 86 77 05 41
- Anni Svinget 3 E (Hjo) 86 18 94 59
- Anni Elisabeth Rugmarken 13 (Høg) 86 92 26 69
- Anni & Jan Svanievej 31 (Hss) 86 28 42 83
- Annika Grimsbrov. 7 (Hjo) 86 27 11 82
- Annika Lyngåv. 61 (Had) 86 98 16 61
- Arild bankfuldm. Rugmarken 80 (Lys) 86 22 28 61
- Arne Virkelyst 1 E (Gal) 86 92 34 98
- Arne cand.mag. Langelandsg. 120 (ArC 86 13 11 59
- Arne konsulent Engv. 10 (Hin) 86 98 62 68
- Arne landpostb. Hørninggårdsv. 21 (Høg) ... 86 92 10 49
Larsen Arne Nylandsted
Magnoliav. 26 (Vij) 86 11 41 50
- Arne Søndergaard
KragelundsAllé 18 (Høb) 86 27 35 88
- Asger Nybo Multebærv. 18 (Sab) 86 78 95 96
- Asta Fuglebakkev. 82 (ArV) 86 16 52 11
- Asta Grønningen 6 (Hns) 86 99 42 60
- Astrid HolmeParkv. 330 (Høb) 86 27 31 56
- Axel Vigh elektr. Kornblomstv. 9 (Til) 86 24 45 98
- B Bøgev. 5 (Hns) 86 99 42 50
- B Stavtrupv. 201 D (Vij) 86 28 04 98
- B boghold. Tornhøjv. 32 (Vij) 86 28 99 10
- B korresp. Jegstrupvæng. 33 (Trj) 86 29 25 16
- B lægesekr. FunchThomsensG. 14 (ArN) 86 16 90 91
- B sygepl. Nagelsvej 18 (Høb) 86 27 27 86
- B & B Stegemeier Sanovej 5 (Vij) 86 14 03 89
- Beatrix Fifie Lindholmv. 24 (ArN) 86 25 99 66
- Benjamin MarselisBoul. 38 (ArC 86 19 21 01
- Benny Holmev. 237 (Høb) 86 27 25 32
- Benny reprs. Fruensbakke 41 (Skd) 86 97 90 97
- Benny serv.tekn. Baunev. 33 (Hss) 86 28 21 54
- Bent Aldersrov. 39 (ArN) 86 10 79 91
- Bent Chr.WærumsG. 25 (ArC 86 12 79 56
- Bent Grøfthøjpark. 150 D (Vij) ..... **Hemmeligt nr.**
- Bent Hirsevæng. 17 (Høg) ..... **Hemmeligt nr.**
- Bent LudvigHolbergsV. 16 (Åbh) 86 25 76 49
- Bent Lyngfeldvæng. 2 (Gal) 86 94 69 84
- Bent MarieBelowsV. 41 (ArN) 86 12 08 10
Larsen Bent Sletvej 45 (Hss) 86 28 28 87
- Bent Solskrænt. 16 (Brb) 86 26 39 95
- Bent & Birgit Huus Skelagerv. 197 (ArN) .. 86 10 97 60
- Bent & Connie HolmeParkv. 320 (Høb) 86 28 44 33
- Bent Ø gdr. Åvej 14 (Ham) 86 96 58 27
- Bente Engskovgård 112 (Skd) 86 91 42 47
86 91 48 47
- Bente Urmagertoft. 14 (Høb) 86 29 77 54
- Bente klin.ass. Tornebakk. 40 (Ris) 86 21 92 28
- Bente Søe & Jørgen Rønvangen 242 (Hin) 86 98 67 75
- Bente Vester Brohaven 39 A (Egå) 86 22 62 23
- Betty gdr. Engparken 48 (Hat) 86 98 12 73
- Betty & Aage Holm Lergravvej 7 (Tri) 86 23 17 45
- Birger klejnsm. Tranebærv. 12 (Brb) 86 26 23 57
- Birgit Gml.Landev. 33 (Mke) 86 99 77 20
- Birgit Illerupvej 53 (ArN) 86 16 57 61
Larsen Birgit økonomaass.
Stentoften 45 (Høg) 86 92 24 11
- Birgit Barnith Åboulevarden 47 (ArC ... **Hemmeligt nr.**
Larsen Birte Kock HenrikHertzV. 34 (Åbh) .. 86 14 87 25
- Birte Rønn Toftesving. 7 (Egå) 86 22 38 14
- Birthe ViggoStuckenbergsV. 9 (ArV) 86 16 36 12
- Birthe & Mogens
TranbjergHovedg. 12 C (Trj) 86 29 30 51
- Birthe Marie DalgasAvenue 35 (ArC) 86 19 10 45
- Bjarke Kjærhus Hvedebjergv. 21 (Brb) 86 17 67 07
- Bjarne Mejlbyv. 654 B (Hjo) 86 99 80 03
Larsen Bjarne arb.md. Jagtvej 20 A (Ham) ... 86 96 37 57
- Bjarne indkøtsch. Multebærv. 8 (Sab) 86 94 81 90
Larsen Bjarne lær. Lindegårdsv. 10 (Mår) ... 86 29 06 95
- Bjarne Foget Samsøgade 13 (ArC 86 19 44 21
- Bjarne Lind Bakken 49 (Hin) 86 24 48 21
- Bjarne Loft bygn.ing. Jarlsmindev. 58 (Vij) 86 28 55 90
- Bjørn Gottschalck Ertebjerg 16 B (Til) 86 24 24 27
- Bjørn & Rita Klausen Ertebjerg 16 (Til) 82 43 93 15
- Bo Skejbygårdsv. 218 (Ris) 86 21 09 08
**- Bo

Lars

Larsen Bodil Lilleåvæng. 17 (Hat) 86 91 57 41
- Bodil Viborgv. 743 (Sab) 86 96 23 26
- Bodil Holmer Sandbjergv. 10 A (Brb) 86 26 15 53
- Bodil & Gert U Bülowsgade 59 (ArC) 86 14 38 90
- Bodil Nathalie Jegstrupvæng. 315 (Trj) 86 29 37 90

Larsen Brian Vesterg. 43 (Hat) 86 98 50 74
- Brian Ambrosius Ryhavevej 3 C (ArV) 88 70 73 20
- Brian Lyrell Abildhaven 80 (Lys) 86 16 55 00
- Britt & Casper Balslev
Hasselvang. 257 (Sol) 87 53 81 45
- Britta Lyngballev. 32 (Sab) 86 96 58 42
- Britta TrankærVænge 20 (Trj) 86 29 87 90
- Bth Peter bygn.konstr. Klokkerv. 11 (ArV) . 86 15 88 14
- Børge Bøgeskovpark. 35 (Vij) ..... Hemmeligt nr.
- Børge Engskovgård 132 (Skd) 86 99 38 54
- Børge Meriahvej 11 (Ris) 86 17 46 23
- Børge montør Landlyst 16 (Skd) 86 99 32 63
- Børge Hvild Orøvænget 22 (Til) 86 24 19 39
- Camilla Åboulevarden 54 (ArC) 35 10 69 82
- Camilla M Flakvej 31 B (Ris) 86 17 46 70
- Carl Georg Glænøvæng. 36 (Til) 86 24 05 71
- Carl Tage Haagensen
Mandalsvej 14 B (ArN) 86 76 10 48
- Carlo Erik Vibevænget 2 (Bed) 86 93 25 87
- Carsten Nørre Alle 92 (ArC) 36 15 21 11
- Carsten Randersv. 543 (Tri) 86 23 18 88
- Carsten SkæringSkolev. 146 (Egå) 86 22 54 71
- Carsten Balk Grøfthøjpark. 160 (Vij) 86 28 38 56
- Carsten Brøgger
Skovgårdsvæng. 538 (Trj) 86 29 52 06
- Carsten Bøje ThornbækslAllé 9 (Høb) 86 14 99 75
- Carsten Jæger Nørbjerg
TrankærMosev. 172 (Trj) 86 16 06 23
- Carsten Vive NordvangsAllé 2 M (Egå) 86 19 58 36
- Casper Andreas Arnakvej 54 (Høb) 86 78 36 77
- Casper Lund Solhvervsv. 14 (ArN) 35 14 35 68
- Charlotte Nødkærallé 106 (Høb) 86 27 87 78
- Charlotte B & Stig Malmose
Skødstrupv. 146 (Hjo) 86 99 05 55
- Charlotte Bille Gudrunsvej 72 (Brb) 88 19 55 38
- Charlotte & Morten PeterVilkensV. 7 (Tri) 86 23 11 79
- Charlotte Lund Illerupvej 53 (ArN) 32 14 07 95
- Charlotte Rhen Kildehøjen 72 (Ris) 86 21 41 03
- Chr Hansen kondit. Stockholmsg. 5 (ArN) .. 86 16 35 71
- Chris Bygvangen 6 (ArN) 86 19 51 49
- Christa Ahornvej 9 (Hns) 86 99 51 43
- Christian Emiliedal. 33 (Høb) 86 72 53 77
- Christian Fyrkatvej 4 (ArN) 32 10 92 48
- Christian OlufRingsV. 40 (Hat) 86 91 01 70
- Christian Stadion Alle 6 (ArC) 75 80 00 60
- Larsen Christian bankfuldm.
Rosenvæng. 67 (Høg) 86 92 14 38
- Christian Bøegh Rolsøvej 20 (Ris) 86 11 00 69
- Christian Emil Askevænget 31 (Til) 86 74 09 00
- Christian M Flakvej 31 B (Ris) 86 17 46 02
86 17 46 92
86 17 46 98
- Christian Roland & Marie Louise Lund Nielsen Kirkeager 2 (Bed) 86 93 84 20

Larsen Christina Berg Falstersg. 39 (ArC) ... 27 59 12 80
- Christina Elmstrøm
Eckersbergsg. 30 (ArC) ..... Hemmeligt nr.
- Christine Norsgade 30 (ArC) 36 93 09 13
- Claes Højager 63 (Hjo) 86 22 70 76
- Claus SkejbyVænge 129 A (ArN) 32 15 01 57
- Claus el.nikmek. Højgårdspark. 57 (Tri) 86 98 93 10
- Claus Bindslev Skejbygårdsv. 46 (Ris) 35 10 58 42
- Claus Birk Granbakken 15 (Lys) 86 16 14 43
- Claus Bo Larsenog Stine
Septemberv. 1 (ArV) 87 44 12 20
- Claus & Randi Mustrupvej 261 (Mår) 63 11 17 08
- Claus Nygaard Højvangsv. 14 (Vij) 86 96 80 98
- Claus Vinter Dampmøllev. 1 (Mal) 86 55 12 26
- Claus Østergaard Asmusgårdsv. 68 (Lys) ... 87 43 07 26
- Clifford Arendalsv. 18 (ArN) 86 10 35 24
- Connie HolmeMøllev. 24 B (Vij) 86 80 62 11
- Connie Vestergårds Alle 112 (Høg) 86 92 46 90
- Connie Mie hjem.hjlp.
OttoBenzonsV. 1 (ArV) 86 10 11 93
- Connie Skjødt Tendrupvej 54 (Hns) 54 82 91 93

Larsen Consult H.N.ClausensG. 21 (ArC) 40 18 29 95
- D Ulff Parkvænget 38 (Trj) 86 29 96 61
- Dan Søndergaard TrigeMøllev. 178 (Tri) ... 86 23 03 04
- Dan Østermark Damtoften 29 A (Vij) 32 18 62 32
- Dinna Schjødt Søskrænten 101 (Vij) 86 28 76 03
- Doris & Søren Skolebakk. 44 (Gal) 86 94 39 11
- Dorte & Oliver Harringer
Åbyhøjvej 6 (ArV) 86 15 65 54
- Dorte Schade Ahornvæng. 23 (Høg) 86 92 20 25
- Dorte Skøtt Klemivej 8 (Sol) 86 92 99 59
- Dorthe Bals Mark 7 (Hns) 86 99 61 73
- Dorthe Ryhaven 57 (ArV) 87 44 04 05
- Dorthe Iben Falkevæng. 65 (Hat) 70 20 99 94
- Dorthe & Henning Overgaard
Tunøvej 28 (Gal) 86 94 50 56
- Dorthe Salling Fruenshøj 14 (Skd) 45 83 79 78
- E Flnsensg. 54 (ArN) 86 16 76 39
- E IngerslevsBoul. 14 (ArC) 86 11 39 58
- E Kirkevæng. 92 (Trj) 86 29 00 88
- E Skovlundgårdsv. 57 (Vij) 86 28 26 87
- E Skovvangsv. 131 (ArN) 86 10 25 68
- E B Kryger art director Frejasv. 24 (Gal) 86 94 41 81
- E M Kunnerupv. 198 (Hss) 86 16 54 08
- E Schrøder assurandør
Haslevangsv. 63 (ArV) 86 15 63 78
- Ebba Nordborgg. 37 (ArC) ..... Hemmeligt nr.
- Ebba Nordborgg. 37 (ArC) 86 14 43 70
- Edith HansSchourupsG. 11 (ArC) 86 11 55 72
- Edith Risbøgevej 7 (Brb) 86 26 36 71
- Edith Silkeborgv. 771 (Brb) 86 26 22 03
- Edith kont.ass. ÅrslevMøllev. 19 (Brb) 86 25 26 47
- Edith Bækgaard Hejredalsv. 4 D (Brb) 86 15 18 26
- Edith Stenum HavgårdsTværv. 9 (Ris) 86 17 99 91
- Egmont parcell.
Gl.Frijsenborgv. 12 G (Ham) 56 28 53 26
- Egon OttoBenzonsV. 43 (ArV) 86 10 59 30
- Einer Solkilntv. 50 (Egå) 86 22 38 10
- Ejlert Parketten 8 (Høg) 86 62 35 21
- Ejvind Pagh Kildevang. 18 (Hin) 86 91 11 69
- Elena SkæringParkv. 496 B (Egå) 32 15 96 07
- Elin Krog Nyv. 37 (Mal) 86 93 23 77
- Elisa Kalmargade 58 (ArN) 32 21 22 06

Larsen Elisabeth Bøgehaven 12 (Hat) 86 98 00 52
- Elisabeth Andrea Skovvangsv. 235 (ArN) .. 86 16 01 91
- Ella Præstemark. 34 (Hns) 86 99 64 17
- Ella Margrethe CarlBlochsG. 32 (ArC) 86 13 62 71
- Ellen SkæringParkv. 510 A (Egå) 86 22 00 90
- Ellen Vestervang 28 (ArC) 86 10 36 44
- Ellen-Margrethe Kalenderv. 9 (ArV) 86 15 60 23
- Ellen & Michael B Martensen
Kekdbjergv. 14 A (Spo) 86 96 81 89
- Ellen & Henrik Wulff Egeskellet 65 (Mal) . 87 47 88 86
- Elly Skoleg. 2 A (Ham) 86 96 32 21
- Elna Moltkesvej 11 (Vij) 86 11 95 32
- Else Ternevæng. 12 (Mke) 86 37 73 99

Larsen Else Urmagertoft. 51 (Høb) 86 29 70 45
- Else kont.ass. Æblehaven 9 (Høg) 86 92 35 36
- Else sygepl. Solagervej 11 (Egå) 86 22 74 54
- Else Dorthe Tjelevej 12 (Ris) 86 21 39 70
- Else Marie Elverdalsv. 113 (Høb) 86 27 28 25
- Elsebeth FuglesangsAllé 31 (ArV) ..... Hemmeligt nr.
- Erik Eigårdsminde 109 (Hin) 86 23 29 93
- Erik FredensvangRunddel 3 (Vij) 86 14 47 71
- Erik Norgesv. 47 (Hat) 86 98 35 48
- Erik ÅkrogsStrandv. 17 D (Ris) 86 16 37 88
- Erik kont.ass. H.P.JensensV. 8 (Høb) 86 27 34 67
- Erik musik. Damagervej 1 M (Vij) 86 14 55 37
- Erik postb. Hvidbjergv. 5 (Tri) 86 23 14 27
- Erik Bjerregaard
H.C.Andersens Vej 14 (Hat) 86 91 40 52
- Erik Helge Gartnervæng. 61 (Trj) 86 29 15 32
- Erik Holland Toftevæng. 36 (Hat) 87 61 03 87
- Erik M Vinkelv. 40 (Mke) 86 37 72 49
- Erik Martin Borgm. J. Jensens G 7 (ArC) Hemmeligt nr.
- Erik Thrige H.C.Andersens Vej 82 (Hat) 45 86 18 64

Larsen Erik Ulrich tømrermester
Engdalsvej 105 (Brb) 86 26 37 16
- Erik Vive amanuensis Skodshøjen 36 (Ris) .. 86 21 42 07
- Erland Brom Voldbyvej 92 (Gal) 86 95 48 88
- Erling kont.ch. Søskrænten 145 (Vij) 86 28 54 15
- Erling mask.arb. Møllevæng. 57 (Høg) 86 92 31 14
- Erling postb. Smedevæng. 20 (Gal) 86 94 53 53
- Erling repro. Bugthusene 45 A (Egå) 86 22 55 52
- Erling Nørgaard pol.betj.
Kirkevæng. 84 (Trj) 86 29 38 66
- Ernst nørsm. Gl.Viborgv. 25 (Til) 86 24 59 27
- Esben Bygaden 26 (Lys) 86 22 79 34
- Ester SkæringKirkev. 10 (Egå) 86 74 05 70
- Esther korresp. NielsJuelsG. 76 (ArN) 86 16 60 36
- Esther Aasted Vestervang 17 (ArC) 32 57 58 59
- Eva Buch Bavnegårdsv. 28 (Hss) 86 26 22 84
- Eva Kruse Poul M. Møllers Vej 15 (ArC) 86 19 02 08
- Eva Mose adjkt. Vestervang 22 (ArC 97 12 28 35
- Finn Jarlsmindev. 86 (Vij) ..... Hemmeligt nr.
- Finn Langvad 13 (Egå) 86 22 16 77
- Finn Lillenorv. 50 (Mal) 86 54 04 44
- Finn Selmersvej 32 (Vij) 88 17 70 05
- Finn Toftevæng. 7 (Gal) 86 94 41 53
- Finn Bahn Skovbrynet 17 (Mke) 86 99 72 92
- Finn D Myggenæsv. 13 (ArN) 86 16 93 26
- Finn Dahl Jernalderv. 267 (ArV) 86 24 32 01
- Finn Krebs Fornæsvej 20 (Ris) 86 17 41 08
- Finn & Maybritt Madsen
Langballevæng. 92 (Mår) 86 29 75 82
- Finn Mellerkjær lær. Hirtshalsv. 1 (Egå) ... 86 22 35 84
- Finn S. Søhøjen 43 (Til) 97 18 38 37
- Finn Stein studielekt.
Sjællandsg. 107 (ArC) 86 13 94 05
- Flemming Brombærhaven 27 (Lys) 86 22 58 30
- Flemming Paludan-MüllersV. 105 (ArV) 86 16 03 55
- Flemming salgsch.
C.F.AagaardsV. 28 (Høb) 86 27 46 05
- Flemming & Jette Smedevæng. 25 (Gal) ... 86 94 57 41
- Flemming Steen lær.
Skejbytoft. 164 (ArN) 86 19 78 90
- Frank Mosagervæng. 54 (Gal) 87 54 08 65
- Frank Ørnedalen 38 (Lys) 86 22 36 17
- Frank ing. Egebjerg. 49 (Brb) 86 26 00 11
- Frank reprs. RoaldAmundsensV. 20 (ArN) .. 86 16 20 98
- Frank servicetekn Mejlbyv. 11 A (Hat) 86 98 94 24
- Freddy MarieBelowsV. 25 (ArN) 86 10 28 93
- Frede Værumvej 13 (Hat) 86 98 24 15
- Frede kommunalarb.
Tommesensv. 33 (Ham) 86 96 38 18
- Frederik Bogensg. 9 (ArC) 86 18 20 43
- Fredi Wolff Søndervang. 63 (Vij) 87 34 11 84
- Frits Laurbærvæng. 2 G (Trj) 86 26 39 97
- Frits Bergmann Ebeltoftv. 28 (Mke) 86 37 71 44
- Fritz afd.ch. Højrebakk. 47 (Brb) 86 25 49 00
- Frode typogr. Koltðsterv. 44 (Hss) 86 28 09 89
- G Dam Lucernevej 3 (ArN) 86 16 23 35
- Geert LangenæsAllé 36 (ArC) 86 14 36 29
- Geerth Snedkervæng. 18 (Hns) 86 22 32 13
- Gerda Humlehusvæng. 9 (ArN) 86 78 42 62
- Gerda Lærkevej 2 (Hin) 86 98 54 98
- Gerda Klottrup Bushøjvæng. 107 (Høb) 86 12 31 36
- Gerner Fusagervej 37 (Hin) 86 91 27 14
- Gert Rønvangen 168 (Hin) 86 98 81 56
- Gert Bech typogr. Reginehøjv. 29 (ArN) 86 16 03 30
- Gisela SmedegårdsAllé 111 (Mal) 86 93 18 53
- Gitte Ellebrinken 162 B (Lys) 32 18 80 28
- Gitte Ertebjerg 71 B (Til) 86 25 25 17
- Gitte Jegstrupvæng. 585 (Trj) 86 27 18 25
- Gitte Odderv. 157 B (Høb) 32 18 91 48

Larsen Gitte B og Michael W
Rugmarken 36 (Lys) 86 22 86 14
- Gitte & Michael Urmagertoft. 82 (Høb) 86 72 14 44
- Gorm MallingBjergev. 71 (Mal) 86 93 20 00
- Grete Elstedhøj 10 (Lys) 77 33 90 18
- Grete & Bo Strynevæng. 28 (Til) 86 24 23 56

Larsen Grete og Paul Møllebakk. 32 (Sab) .. 86 94 90 63
- Grethe RosenvangsAllé 202 A (Høb) 86 27 03 78
- Grethe Langklide
DalgasAvenue 190 (ArC) 86 14 66 07
- Grethe & Jørn HolmeParkv. 265 (Høb) 86 15 94 95
- Grethe Møller Fastrupvej 49 (Sol) 86 92 76 17
- Gudrun S Grønspættev. 1 (Egå) 75 55 36 99
- Gunnar RosenvangsAllé 129 (Høb) 86 14 96 48
- Gunnar ing. Bernstorffsv. 83 (Vij) 86 14 39 33
- Gunnar postb. Stokbrovej 70 (Lys) 86 23 19 37
- Gunnar Holland tekn. ass.
Vermundsv. 37 (Hat) 86 98 14 86
- Gunner Emil Akacievej 9 (Ris) 86 17 30 89
- Gyda rest. JohannesGrosensV. 7 (Egå) 86 22 63 31
- H Grenåv. 747 H (Skd) 86 99 00 76
- H J finmek. Østervang. 35 (Gal) 86 94 39 41
- H Kiltgård Plegårdsv. 114 A (Hss) 86 28 78 87
- Hanne EngholmsAllé 24 (Ris) 86 94 24 06
- Hanne Frisenholt 31 (Trj) 86 11 76 06
- Hanne HjulbyHegn 114 (Tri) 86 98 99 06
- Hanne J.P.LarsensV. 112 (Brb) 86 15 27 03
- Hanne & Klm F Karmark
Magnollav. 9 (Vij) 86 11 22 23
- Hanne Kjærgaard Flintebakk. 188 (Ris) 48 41 55 18
- Hanne & Søren Selmersvej 43 (Vij) 86 28 32 12
- Hanne Unmack J.P.LarsensV. 112 (Brb) 88 17 53 77
- Hans Thunøgade 39 (ArC) 86 13 41 13
- Hans Erik konsulent
BrobjergParkv. 57 (Egå) 86 22 80 49
- Hans Kristian Stensgård ass.
Nattergalev. 37 (ArV) 86 15 37 81
- Hans Ole Kildevæng. 8 (Mal) 87 47 89 01
- Hans-Verner bankdir.
Elmehøjvej 46 (Høb) 86 27 19 65
- Harald Mallinggårdsv. 81 (Mal) 86 93 29 12
- Harry C værkfør. Bøgevangen 95 A (Sol) 86 22 02 08
- Heidi & Mads Pill Christensen
Nellikvej 30 (Ris) 86 12 52 41
- Heidi Munkholm Strandborgv. 18 (Rks) 86 17 01 92
- Heine Brink Østervæng. 28 (Til) 82 43 59 63

Larsen Heine Torvald Sjællandsg. 87 (ArC . 86 17 25 45
- Cindir Hejl Larsen Lyøv. 43 (Hat) 51 52 10 74
- Helene TrankærVænge 113 (Trj) 86 29 70 26

Larsen Helle Bakkefaldet 25 (ArV) 86 15 75 84
- Helle Flintebakk. 38 (Ris) 86 37 16 74
- Helle Kalbakk Engsvinget 21 (Haj) 87 48 33 00
- Helle Elkottrup studerende
Lilleringv. 21 (Haj) 87 48 32 62
- Helle & Preben Bredg. 81 (Mal) 86 93 35 61
- Helle & Poul Pedersen
Sønderbro 1 A (Trj) 86 13 52 36
- Henning Bredg. 104 (Mal) 87 47 87 55
- Henning Ellebækv. 24 (Lys) 86 22 45 47
- Henning ViggoStuckenbergsV. 5 (ArV) ... Hemmeligt nr.

Larsen Henning Dybdal eksped.
Ramsøvej 39 (Hin) 86 91 13 09
- Henning Dybvad & Lisbeth
Frederiksg. 2 (ArC) 86 19 49 30
- Henning Peter Ødfinn
Vibevej 19 (Hns) ..... Hemmeligt nr.
- Henning Reinholt Sonnesgade 14 (ArC 32 10 37 91
- Henning V o.lær. Neptunvej 52 (Vij) 86 14 40 87
- Henny & Bernt Damkjær
Bjerringsv. 31 (Brb) 86 25 27 62
- Henriette & Jens Balle
Østergårdsv. 255 (Sol) 86 92 69 70
- Henrik Bogevænget 35 (Til) 88 17 42 90
- Henrik Brunhøj 59 (Høg) 86 92 42 16
- Henrik Bryggerg. 7 (Ham) 35 11 79 10
- Henrik Haarv. 15 (Hin) 86 98 85 02
- Henrik Bagger Holmstruphøjv. 86 (ArV) 86 25 45 56
- Henrik Fonseca Sdr.Ringg. 3 (ArC) ..... Hemmeligt nr.
- Henrik Have IngerslevsBoul. 14 (ArC 32 11 14 43
- Henrik K Larsen Lone Hvild
Bygaervej 62 B (Bed) 86 93 62 36
- Henrik Kongensbjerg
Digevænget 10 (Bed) 86 75 21 04
- Henrik & Mona Gang Gartneriv. 9 (Brb) ... 86 26 02 45
86 26 02 46
- Henrik Møllvang salgskons.
Tagmosevej 19 (Skd) 86 99 25 01
- Henrik Nørgaard Tjelevej 29 (Ris) 86 25 36 73
- Henrik Solbjerg Juksevej 166 (Ris) 32 10 19 29
- Henrik Tjerrild Pilelækken 21 (Mal) 86 93 39 10
- Henrik Tjerrild Sydtoften 31 (Vij) 86 28 75 45
- Henrik Vilsbæk Krogsvej 5 (Hin) 86 91 04 47
- Henrik Ørskov PederSkramsG. 34 (ArN) 86 10 87 48
- Henrik Østergaard Andersen Dorte
Rugbjergv. 77 (Vij) 86 28 34 34
- Henry LystrupCenterv. 78 (Lys) 86 22 71 71
- Henry Tjelevej 18 (Ris) 86 17 62 13
- Holger fuldm. Borgm. J. Jensens G 3 (ArC .. 86 18 76 81
- Holger montør Uraniavej 4 (Vij) 86 14 45 20
- I Sensommerv. 175 (Hjo) 86 22 93 81
- Ib Tranebærkær. 9 (Brb) ..... Hemmeligt nr.

Larsen Ib bankfuldm. Tjelevej 9 (Ris) 86 21 67 22
- Ib ing. Nyvangsvej 5 (Haj) 86 94 10 70
- Ib mask.før. Bytoften 8 (Mke) 86 37 76 84
- Ida Zakarias N GustavWiedsV. 23 (ArC 32 11 27 67

Larsen Inga damefris.
Egebækskvej 105 (Høb) 86 27 06 75
- Inga Elstedhøj 12 (Lys) 86 22 07 32

Larsen Inga sygepl. Skejbygårdsv. 340 (Ris) . 86 21 62 19
- Inga Kock Sdr.Ringg. 49 (ArC) 86 14 64 34
- Inge Hirsevæng. 17 (Høg) 86 92 32 38
- Inge RudolphWulffsG. 4 (ArC ..... Hemmeligt nr.
- Inge RudolphWulffsG. 4 (ArC) 86 14 63 83
- Inge Skovvangsv. 171 (ArN) 86 16 55 41
- Inge Birgitte Godhavnsv. 7 (ArN) 86 10 60 49
- Inge Lise Lærkevej 3 (Hns) 86 99 73 73
- Inge Marie Skt.PaulsG. 7 (ArC) 86 12 92 14
- Inge Paarup Nejgaard Mejlg. 68 (ArC 86 11 54 05
- Inge Salling u.visn.led.
Korshøjen 126 (Ris) 86 21 42 91
- Inger Bakkefaldet 21 (ArV) 86 15 80 74
- Inger Christiansholmsv. 15 (Vij) 86 14 68 44
- Inger EdouardSuensonsG. 3 (ArN) 32 10 13 68
86 10 38 77
- Inger Emmasv. 13 (Brb) 86 25 44 71
- Inger Fruensbakke 33 (Skd) 86 99 19 16
- Inger Hørretvej 17 (Mår) 86 29 03 49
- Inger Kjærslund 12 (Vij) 86 29 05 04
- Inger MarselisBoul. 22 (ArC) 86 19 66 62
- Inger Rømøvænget 9 (Til) 86 24 01 42
- Inger Sigridsvej 49 (Brb) 86 25 35 97
- Inger Vibyvej 41 A (Åbh) 86 25 93 19
- Inger Lise læge SkådeSkovv. 47 (Høb) 86 27 07 58
- Inger M B Solhøjvej 27 (ArV) 86 15 60 63
- Inger Marie PederSkramsG. 36 (ArN) 86 12 24 25
- Inger Marie translatør cand.interpret.
Hvedemarksv. 4 (Haj) 86 94 14 46
- Inger Toft Viborgv. 906 (Sab) 75 55 64 88
- Inger Wagner Myrholmsv. 55 (Vij) 86 11 32 77
- Inger Willemoes Vest.Ringg. 68 (ArC 86 18 72 65
- Ingolf Winther Bodøvej 40 (ArN) 86 16 16 58
- Ingrid HolmeMøllev. 20 (Vij) 86 15 86 05
- Ingrid Kjærhus Plantagen 3 (ArC) 86 99 18 74
- Ingrid Robert Jernalderv. 103 (Hin) ..... Hemmeligt nr.

Larsen Installation Strandpark. 14 (ArC . Hemmeligt nr.

Larsen Installation Aps
Strandpark. 14 (ArC) 87 43 06 60
- Irene V Segaltvej 113 (Skd) 86 99 05 65
- Ivan Kærvænget 27 (Trj) ..... Hemmeligt nr.
- Ivan lag.forv. Silkeborgv. 325 (Åbh) 86 25 23 79
- Ivar Emil Høstvej 8 (ArN) 86 16 27 66
- Iver Dørupv. 8 (Høg) 86 57 10 12
- J Åbyhøjgård 24 (Åbh) 86 25 28 01
- J B & K Skelbækvej 5 (Ris) 86 17 35 95
- J G faglær. VilhelmBecksV. 66 (Vij) 86 14 54 25
- Jacob Roesgaard Jadevej 31 (Skd) 32 16 42 50
- Jakob Valdemarsg. 54 A (ArC) 32 11 63 00
- Jakob Funch OtteRudsG. 14 (ArN) 86 19 86 09
- Jakob Juul Krogagre 80 (Ris) 86 78 73 85
- Jan HjulbyHegn 56 (Tri) 86 30 10 30
- Jan Hoffmannsv. 14 (Brb) 86 26 16 70
- Jan Neptunvej 18 (Høb) 82 43 87 33
- Jan Rosenvæng. 31 (Høg) 86 92 42 09
- Jan Skejbyv. 369 (Ris) ..... Hemmeligt nr.
- Jan Søskrænten 57 (Vij) 86 28 09 44

Larsen Jan Elmstrøm Kystparkv. 38 (Egå) 86 22 64 85
- Jan K Flinthøjen 58 (Hin) 86 91 11 40
- Jane Hattemagertoft. 63 (Høb) 82 43 86 94
- Jane fru Hyrdedamsv. 61 (Brb) 86 10 52 06
- Jane & Flemming Andersen
Stavnsbakk. 18 (Ris) 86 21 32 21

Larsen Jane Kirsten Rode Stavnsbakk. 18 (Ris) . Hemmeligt nr.
- Jann Lindberg Byløkken 32 (Ris) 86 21 26 24
- Janne Blåmejsev. 21 (ArV) 86 18 49 36

Larsen, Jean Braad biomst.hdl.
Skt.PaulsKirkepl. 16 (ArC 86 12 70 90
- Jeanette Juul Askvej 4 (Ris) 87 46 06 24
- Jeanette Malmsø JeksenDalv. 52 (Høg) 65 97 70 04
- Jenny Virkelyst 18 (Gal) 86 95 07 27
- Jens Eriksminde 50 (Ham) ..... Hemmeligt nr.
- Jens HolmeParkv. 168 (Høb) 86 27 92 62

Larsen Jens Rosenholms Alle 3 (Vij) 86 14 89 28
- Jens Skelagerv. 288 (ArN) 32 10 97 30
- Jens Vesterg. 15 (Hat) 97 33 02 90
- Jens Damsgaard Eriksminde 50 (Ham) 86 96 51 77
- Jens Elgaard Hæstvej 17 (Tri) 86 98 91 41
- Jens Erik Østerlund Langdalsv. 49 (Brb) ... 88 17 54 35

Larsen Jens Fromholt læge
Arnakvænge 2 (Høb) 98 11 51 35
- Jens Helne Grauen Thunøgade 17 (ArC 86 19 24 84
- Jens Holst St.BlichersV. 41 (Åbh) 86 25 07 07
- Jens M & Grete Moth
Søndermark. 8 (Hin) 86 91 19 71

Larsen Jens Michael Silkeborgv. 268 (Åbh) . 86 15 24 11
- Jens Peter mask.arb. Dyrepark. 6 (Hin) 86 98 70 35
- Jens Peter D. V. Buch
Kunnerupv. 97 (Hss) 86 28 51 61
- Jeppe SkæringHedev. 236 (Egå) 32 12 15 41
- Jeppe Dilnhoff HansSchourupsG. 3 (ArC) ... 32 12 08 51
- Jeppe Folling Stadion Alle 4 (ArC 86 10 39 42
- Jes Hasselbakk. 105 (Hss) 86 28 08 40
- Jesper Elgårdsmindelund. 35 (Høg) 86 25 92 59
- Jesper Espedalen 65 (Ris) 86 21 13 04
- Jesper Hjortensg. 54 (ArC) 58 10 64 54
58 10 64 55
- Jesper Hvedemark. 13 (Høg) 86 42 30 34
- Jesper SaralystAllé 102 (Høb) 86 78 78 88
- Jesper Tendrupvej 86 (Hns) 87 61 86 49
- Jesper Vesterg. 30 (ArC) 32 17 84 29
32 17 84 33
- Jesper Østerløkk. 148 (Til) 86 24 00 12
- Jesper Holst Balskærvej 46 (Mal) 87 42 02 25
- Jesper Kjærgaard LangenæsAllé 56 (ArC . 86 15 03 33
- Jesper Lerskov Sletvej 30 (Trj) 70 24 41 68
- Jesper Michael Munkebakkev. 29 (Egå) 86 22 29 13
- Jesper Rou Odderv. 95 (Høb) 86 12 04 30
- Jesper Zahle Annettevej 12 (Brb) 86 25 30 78
- Jess Åskrænten 2 (Egå) 86 22 64 88
- Jess Alster Ranunkelv. 195 (Sab) 32 11 30 12
- Jette Lundingsg. 33 (ArC) 32 14 60 17
- Jette dir. SabroVænge 71 (Sab) 86 94 87 20
- Jette kont.ass. Engparken 36 (Hat) 86 91 52 65
- Jette G Sønderskovv. 163 (Lys) 86 22 23 78
- Jette & Bent K Elevvej 99 (ArN) 86 23 01 06
- Jette & Ebbe Nielsen Ladefogedv. 7 (ArN) 86 10 97 93
- Jim Munk Højgårdsvang. 2 (Hin) 86 28 58 88
- Jimmi Hasselgaard
HasleCenterv. 161 (ArV) 88 19 41 81
- Jimmy Lind Jegstrupvæng. 301 (Trj) 86 29 11 75
- Jinjla Puk Bavnebakk. 55 B (Hss) ..... Hemmeligt nr.
- Joan Kirkeby Tousparken 1 (Åbh) ..... Hemmeligt nr.
- Joan Kirkeby Tousparken 1 (Åbh) 86 25 00 36
- Joan & Hans Hammervæng. 14 (Trj) 86 29 29 30
- John Merkurvej 23 (Hin) 86 98 70 63
- John Telefonsmøgen 3 (ArC 32 17 48 66
- John UnderLindene 11 A (Egå) 86 22 74 02
- John serv.tekn. Spiræavej 25 (Haj) 86 94 10 16
- John slagt.sv. Lindesnæsv. 17 (ArN) 86 10 40 86
- John vognmd. Farrevej 10 (Gal) 86 94 40 06
- John Dannie Lønne Postvej 48 (Hin) 66 19 35 11
- John Henrik & Anette Thomsen
Dalv. 10 (Ham) 86 96 59 03
- John & Alice Langvad 14 (Egå) 86 22 69 43
- John Raun Skødstrup. 137 (Hjo) 86 99 24 48
- John Rudolf Ellemosev. 26 (Hat) ..... Hemmeligt nr.
- John Østergaard Baneleddet 8 (Mår) 86 29 39 18
- Johnny Janesvej 43 (Brb) 86 25 92 63
- Johnny Karupv. 1 (ArC) 86 14 41 09
86 28 14 11
87 44 09 94
87 44 09 96
- Jonas Silkeborgv. 106 (ArC) 86 72 24 25
- Jonas Maturana Livsvænget 49 (Til) 32 11 82 25
- Jonna IngerslevsBoul. 11 (ArC) 86 12 67 90
- Jonna Jegstrupvæng. 121 (Trj) 86 29 27 56
- Jonna VibbjergHegn 28 (Mår) 48 41 38 05
- June Villendrupv. 23 (Hns) 86 16 83 91
- Jytte Annettevej 20 (Brb) 86 25 26 40
- Jytte Søhøjen 18 (Til) 86 24 22 51
- Jytte Bjørnager KongsvangAllé 4 (ArC 86 14 72 04
- Jørgen Bredg. 46 (Mal) 86 93 31 41
- Jørgen JeksenDalv. 34 (Høg) 86 57 27 00
- Jørgen Nørrevang. 64 (Hin) 87 64 02 66
- Jørgen Odensegade 18 (ArC) 86 25 81 91
- Jørgen Rugbjergv. 9 (Vij) 86 28 01 34
- Jørgen Stavnsvej 76 (Til) 86 27 91 42
- Jørgen SteenBillesG. 8 (ArN) 86 10 20 63
- Jørgen montør Hørretløkk. 369 (Mår) 86 22 72 53
- Jørgen tømr. Elgårdsmindepark. 6 (Høg) 86 92 18 58
- Jørgen Bro Fårupvej 64 (Sab) 86 24 58 73
- Jørgen Christian postb. Kildev. 13 (Høg) ... 86 92 22 21
- Jørgen Emil Dalhøjvæng. 15 (Vij) 86 28 68 40
- Jørgen Langklide økonomidir.
Chr.WærumsG. 21 (ArC) 86 36 40 56
- Jørgen & Marlon Skjold
Teglbakk. 31 (Høb) 86 27 75 18
- Jørgen P gartn. Skibbyv. 56 (Haj) 86 94 12 46
- Jørgen Tind skat.rådg.
Vestergårdspark. 28 (Hss) 86 28 66 20
- Jørgen Vedsten & Gitte Tingstrup
J.H.WesselsV. 7 (Åbh) 86 25 16 51
- Jørgen Østergaard ing. Virupvej 40 J (Hjo) 86 22 18 39
- Jørn Mosrosevej 12 (Skd) 32 14 99 89
- Jørn Dalgård Kløvervang. 40 (Skd) 87 49 00 40
87 49 09 99
- Jørn Krog Mejlevæng. 1 (Til) 86 24 22 06
- Jørn Peder Krogagre 47 (Ris) 86 21 42 47
- K Nordrevej 24 (Åbh) 86 25 87 64
- K viceskoleinsp. Andiv. 16 (Mke) 86 97 44 84
- K Bjørn dir. Pilev. 8 B (Ris) 86 17 82 63
- K Erik Blåmunkev. 4 (Ris) 86 17 61 79
- K Fogh Sandbakken 5 (Høb) 86 27 40 80
- K & E Vestergårdspark. 3 (Hss) 86 28 36 06
- K V bilass. Højagerpark. 61 (Sab) .....

Larsen Kasper Dahlstrøm
Kappelvæng. 6 (ArV) 32 13 85 87
- **Kasper Elmstrøm** Snerlevæng. 24 (Høg) ... 87 68 00 63
- **Kate** Ørvadsv. 82 (Brb) 86 13 19 01
- **Keld** BøgeskovHøv. 93 (Vij) 87 39 07 94

Larsen Keld Vognmand Sintrupvej 36 (Brb) 86 24 35 77
Se annonce under:
Vognmænd
- **Keld Reinholdt**
Dr Margrethes Vej 17 (ArN) 86 16 60 46
- **Kenneth Thde** Blåbærhaven 62 (Lys) 86 23 00 88
- **Kent** Børupvej 88 (Trj) 86 72 18 20
- **Kent** Højgårdshaven 21 (Hin) 86 91 24 60
- **Kent Boholdt** Skolebakk. 27 (Gal) 35 10 61 97
- **Kent Mejer** Skernvej 1 (ArC) 86 12 02 26
- **Kent & Bolette Teglskov**
Mosevænget 5 (Hin) 87 64 07 87
- **Kim** Elværdalsv. 35 (Høb) 86 27 29 15
86 27 29 19
- **Kim** Grøndalsv. 66 (Vij) 86 26 49 33
- **Kim** HolmeByv. 33 (Høb) 48 44 73 17
48 44 73 18
- **Kim** IvarHuitfeldtsG. 44 (ArN) 32 11 57 89
- **Kim** Trankærgårdsv. 50 (Trj) 86 29 78 60
- **Kim Allan** Skovsgårdspark. 26 (Høg) 86 92 12 60
- **Kim Braad** skolebetj. Randersv. 306 (ArN) .. 86 23 15 82
- **Kim Dam** Tendrupvej 62 (Hns) 86 97 50 19
- **Kim Gandrup** MarselisBoul. 76 (ArC) 86 11 06 60
- **Kim Michael Skovsgaard**
Hasselhaven 62 (Lys) 86 60 14 32
- **Kim Ole** Gl.Viborgv. 121 (Sab) 86 21 34 07
- **Kirsten** Bavnehøjv. 152 (Hat) 86 91 46 85
- **Kirsten** Ellemosevæng. 28 (Trj) 35 13 36 60

Larsen Kirsten Hasselbakk. 52 (Hss) 86 28 50 55
- **Kirsten** Hasselhøj 35 (Hss) 32 12 91 69
- **Kirsten** Nørrevæng. 23 (Gal) 86 94 61 42
- **Kirsten** Skjoldhøjv. 24 (Sab) 86 21 19 07
86 62 00 10
- **Kirsten** Skolevæng. 23 (Trj) 86 29 10 80
- **Kirsten** Torvevæng. 1 A (Trj) 86 29 85 55

Larsen Kirsten Andresen og J E Østerlund
Langdalsv. 49 (Brb) 86 26 41 21
- **Kirsten Dybvad** Jegstrupvæng. 553 (Trj) ... 86 29 96 40
- **Kirsten Folke** Karensvej 25 (Brb) 86 25 28 79
- **Kirsten & Peter** Holmelundsv. 34 (Hin) 86 98 78 23
- **Kirsten Marie** Havkærtoft. 13 (Til) 86 24 19 08

Larsen Kirsten Wittorff tekn. ass.
Åbyv. 58 (Åbh) 86 15 48 90
- **Kitt Tenna Findal** Majsmarken 20 (Lys) **Hemmeligt nr.**
- **Kjeld** Hørgårdsv. 28 (Ris) 86 17 43 51
- **Kjeld** Jernaldersv. 384 (ArV) 86 24 46 88
- **Kjeld** Nedergårdsv. 40 (ArN) 86 78 34 78

Larsen Kjeld smedesv. Vestervang. 9 (Hat) ... 86 98 35 07
- **Klaus** LystrupStationsv. 8 (Lys) 86 24 86 88
- **Klaus** Tlstøsterv. 13 (Til) 86 75 27 29
- **Klaus Sabroe** Kærvænget 14 (Trj) 86 29 98 30
- **Knud** Chr.Winthersv. 30 (Åbh) 86 25 82 08
- **Knud** Præstehaven 8 (ArV) 86 15 86 55
- **Knud E & Ellen Lange**
Lillehammerv. 11 (ArN) 86 16 06 76
- **Knud Elvind** landpost Jagtvej 83 A (Ham) ... 86 96 55 68
- **Knud Erik** forf. Højlundspark. 11S (Sol) 86 92 76 51
- **Knud Erik** mål.kontr. Musvågevej 6 (ArV) .. 86 16 01 30
- **Knud Erik Celander**
Lillehammerv. 11 (ArN) ..... **Hemmeligt nr.**
- **Knud Erik Zahll** Bjerringsv. 39 (Brb) 86 25 28 78
- **Kort** Skolev. 21 B (Mke) 86 37 72 25
- **Kristian** Østergårdspark. 195 (Trj) 86 78 48 04
- **Kristian Raun** Skelagerv. 478 (ArN) 86 12 65 53
- **Kristian Ritsager** Willemoesg. 10 B (ArN) ... 32 17 14 31
- **Kristian Vallentin Buch**
Engene 47 (Spo) ..... **Hemmeligt nr.**
- **Kristina** IngerslevsBoul. 19 (ArC) 86 13 15 22
- **Kristina Munch** Rødkløverv. 6 (ArN) 32 17 79 56
- **Kurt** Manbjergv. 59 (Skd) 86 99 00 93
- **Kurt** Solbakk. 6 (Hat) 86 91 50 75
- **Kurt** Svinbovej 25 (Egå) 86 22 76 60
- **Kurt** kontr.ass. Samsøvej 9 (Gal) 86 94 53 18
- **Kurt Ettrup** Majvej 32 (ArV) 86 75 15 04
- **Kurt Moesgaard** kont.ass.
Rosenvæng. 17 (Høg) 86 92 11 24
- **Kurt S** Nørreg. 5 B (Ham) 86 96 58 10
- **L** Sommersmindev. 80 (Egå) 86 27 64 74

Larsen L Klær psykol. Blommev. 4 (Vij) 86 14 22 37
- **L M** reprs. Lindenborgv. 11 (Ris) 86 14 27 40
- **Laila Elisabeth** Haslegårdsvæng. 33 (ArV) . 86 15 66 39
- **Laila Grønborg** Hasselvæng. 5 (Mal) 86 93 12 91
- **Laila Rold** Tegiværksg. 20 (ArC) 86 18 88 68
- **Lars** Højgårdsv. 59 (Høg) 86 92 17 89
- **Lars Boe** Fuldenvej 165 (Bed) 86 93 83 28
- **Lars Bækkel** Odensegade 14 (ArC) 86 22 54 28
- **Lars C** Silkeborgv. 365 (Åbh) 86 16 63 94
- **Lars Christian** Vesterg. 78 (Gal) 86 19 95 20
- **Lars Frost** Brammersg. 2 A (ArC) 32 13 65 63
- **Lars Henrik** Brohaven 24 A (Egå) 86 76 08 50
- **Lars Henrik** Holbergsg. 16 (ArC 82 43 38 06
- **Lars Jørgen** Lerbjerg 17 (Til) 86 24 73 01
- **Lars Kjærgaard** OlafRudesV. 38 (Høb) 86 27 07 79
- **Lars Kromann** Stensagerv. 44 (Vij) 86 11 74 73
- **Lars & Jette** Elværdalsv. 95 (Høb) 86 29 25 74
- **Lars & Vibeke Borg Jensen**
Sandbakken 87 (Høb) 86 27 96 76
- **Lars Munch** Skovvej. 1 (ArC) 87 34 05 24
- **Lars Peter** Blåmejsev. 9 (Gal) 86 37 01 70
86 37 01 72
86 37 01 73
- **Lars Peter** Elsdyrvej 11 (Høb) 86 27 56 34
- **Lars Schou** Torshøjvænge. 120 (Hss) 86 15 17 74
- **Lars Tarnok** Åbakk. 5 (Høg) 86 92 19 47

Larsen Lasse Byggefirma A/S
Hovedgaden 54 (Brb) 86 15 63 11
- **Laura** Vinkelv. 2 (Høg) 86 92 10 26
- **Laurids** Ndr.Strandv. 143 B (Ris) 86 17 60 65
- **Laurits & Ulla** RosenvangsAllé 192 (Høb) ... 86 27 76 75

Larsen Laurits Lund cand.phil.
Vest.Tingskovv. 26 (Trj) 86 29 56 53

Larsen-Ledet Birgit Gl.Mørkev. 48 (Mke) ... 86 99 54 58
- **Lenette R** Valmuevænge. 8 (Høg) 86 92 11 08
- **Leif** ElstedKirkev. 36 (Lys) 86 22 38 02
- **Leif** radiomek. Laurbærvæng. 142 (Trj) 86 29 51 73
- **Leif** reprs. Espenhøjv. 6 (Til) 86 24 26 97
- **Leif Børge** Nygårdspark. 7 (Gal) 86 95 01 85
- **Leif Steen** Esbyvej 8 (Ris) 86 17 60 87
- **Leif Thorbjørn** Neksøvej 3 (ArV) 86 16 04 69
- **Lena Kildahl Pedersen & Anders S**
Vidtskuev. 11 (Vij) 86 11 21 49
- **Lene** CortAdelersG. 1S (ArN) 32 20 65 07
- **Lene** Haslevangsv. 51 (ArV) 86 15 15 18
- **Lene** Valmuevæng. 7 (Høg) ..... **Hemmeligt nr.**
- **Lene Birk** Tornhøjv. 45 (Vij) 86 78 26 27
- **Lene & Henning Kok**
Langengev. 133 (Ris) 86 21 21 07
- **Lene Liljeberg** EgåKirkesti 4 (Egå) 86 22 12 43
- **Lene Lund** Emiliehøj 16 (Høb) 86 27 44 07
- **Lene Rønde** sekr. Reventlowsv. 13 (Vlj) 86 14 86 89

Larsen Lene Søndergaard
Julsøvej 242 (Ris) 86 17 28 75
- **Leni & Jørn** Kanehaven 74 (Ris) 86 21 11 05
- **Lennart** Kristiansundsv. 1 (ArN) 86 10 38 24
- **Leo** Enebærv. 31 C (Ris) 86 17 01 84

Larsen Leo assurandør Rønvangen 54 (Hin) . 86 98 62 25
- **Lillian** Bodøvej 60 (ArN) 86 10 53 07
- **Lillian** Virupvej 62 (Hjo) 86 22 52 80
- **Lillian & Gert** ByvangsAllé 20 (Vlj) 86 14 18 36
- **Linda** Stavtrupv. 163 (Vij) 86 28 60 30
- **Linda & Lars Hansen**
Blåbærhaven 47 (Lys) 86 22 55 72
- **Linda Østergaard** Engdalsvej 13 (Brb) 86 26 06 10
- **Lis & Per Asklof** Postvej 65 (Hin) 86 91 11 98
- **Lis Holt** Råhøjpark. 222 (Vlj) 86 28 75 09
- **Lis Ølsgaard** Skibtvv. 56 (Haj) ..... **Hemmeligt nr.**
- **Lisa** Skodshøjen 83 (Ris) 86 21 19 14
- **Lisa Lovbom** Bymosevej 8 (ArV) 86 75 12 38
- **Lisbet** Vestervang 39 (ArC) 86 18 77 40
- **Lisbet Hjort** Julsøvej 358 (Ris) 86 10 45 27
- **Lisbet Speich** Højager 12S (Hjo) 86 22 87 54
- **Lisbeth** Skyttevæng. 3 (Hat) 86 92 41 48
- **Lisbeth F** børnefor sorgspæd.
Chr.WærumsG. 7 (ArC) 86 19 23 36
- **Lise** Hindhøjen 4 (Hin) 86 91 23 66
- **Lise** HjortshøjMøllev. 108 (Hjo) 86 22 51 50
- **Liselotte** Terosevej 32 (Skd) 86 99 17 55
- **Liselotte Knagaard** Østergårdsv. 276 (Sol) 86 12 36 12
- **Lissi** Bjødstrupv. 11 (Høb) 86 27 12 07
- **Lissie** VorregårdsAllé 103 (ArN) 86 16 60 29
- **Lone** Bjerringsv. 11 (Brb) 86 25 22 61
- **Lone** Præstbrov. 1 (Gal) 32 21 98 79
- **Lone** Skovvangsv. 172 (ArN) 86 10 91 72
- **Lone Due** socialrdg. Marstrandsg. 11 (ArC) 86 13 18 75
- **Lone Gynther** Nørreskovv. 15 (Hin) 86 91 12 82
- **Lone & Bo** Lykkenshøj 53 (Brb) 86 26 31 39

Larsen Lone Romar Rønnehaven 40 (Lys) ... 86 22 37 10
- **Lonni** BjerrtrupSkovv. 7 C (Høg) 86 92 41 19
- **Lorents** Elstedhøj 7 (Lys) 86 74 29 86
- **Lotte** Præstemarksv. 14 (Ham) 32 14 83 96
- **Lotte** RosenvangsAllé 203 (Høb) 86 10 45 44
- **Lotte Bang** Ellehammerv. 6 (Vlj) 86 11 70 47

Larsen-Løwe Susanne Digesvalev. 30 (Skd) . 86 11 87 13
- **M** Karensvej 39 (Brb) 86 25 38 56
- **Mads** HolmeParkv. 76 A (Høb) 86 18 16 16
- **Mads** Lollandsg. 48 (ArC) 86 76 33 60
- **Mads** SkæringSandager 87 (Egå) 86 22 73 64
- **Mads H. S.** Silkeborgv. 247 (Åbh) 32 15 68 97
- **Maggi Lykke** Byagervej 157 (Bed) 86 93 68 48
- **Magrethe** Bals Mark 3 (Skd) 86 99 92 71
- **Mai-Britt** Hattemagertoft. 1 (Høb) 87 38 11 12
- **Maibritt & Henrik Jørgensen**
Kirsebærv. 61 (Sab) 86 94 91 81
- **Maj-Britt** Skolepark. 22 (Bed) 86 93 73 04
- **Maja** Onsholtvej 56 A (Vij) 86 11 77 67
- **Malene** LJ.Todbjerg 14 (Hjo) 86 22 42 06
- **Malene & Kim Rasmussen**
Nymarksvej 1 (Gal) 86 12 04 34
- **Malene Rosenbak** Ekkodalen 18 (ArV) 82 43 91 20

Larsen Margit tandlæge Hovedvej. 46 (Hss) 86 28 45 15
Se annonce under:
Tandlæger
- **Margit** Vermundsg. 5 A (Vij) 86 11 68 28
- **Margit** sygehjlp. Solhvervsv. 4 (ArN) 86 10 31 38
- **Maria** FrederiksAllé 28 (ArC) 86 20 18 95
- **Maria** Nørreskovv. 69 (Hin) ..... **Hemmeligt nr.**
- **Maria Damgaard** sygepl.
Grenåv. 11 (ArN) 32 13 51 57
- **Maria & Finn Nordfeld** Libravej 14 (Høb) . 86 17 13 87
- **Mariann** JyllandsAllé 48 (ArC) 86 11 85 88
- **Mariann & Hans H** Vermundsv. 58 (Hat) ... 86 98 14 34
- **Marianne** Espedalen 26 (Ris) 86 21 50 39
- **Marianne & Kristian V B**
Engene 47 (Spo) 86 96 83 54
- **Marianne Lindberg** lær.
Rønnehaven 61 (Lys) 86 22 57 62
- **Marie** Vibyvej 53 (Åbh) 82 43 31 22
- **Marie** VilhelmBecksV. 57 (Vij) 86 11 41 23
- **Marie Brogaard**
SkæringHavv. 135 (Egå) ..... **Hemmeligt nr.**
- **Marie-Louise Skriver**
Majsmarken 238 (Lys) 86 22 92 75
- **Marie Susanne Ejstrup**
Bronzealderv. 3 C (ArV) 35 10 93 50
- **Martin Falkenberg**
IngerslevsBoul. 18 (ArC) 32 13 68 64
- **Martin Møller** EngholmsAllé 64 (Ris) 32 15 91 43
- **Martin & Dorthe Nielsen**
Nørreled 26 (Hns) 86 97 47 92
- **Martin Nørgård**
TranbjergHovedg. 64 (Trj) 86 78 75 14
- **Martin Remmer** Nordborgg. 21 (ArC) 32 15 97 58
- **Martin S. Behrens**
Universitetspark. 1 (ArC) 89 42 70 20
- **Martin Schyth** Åboulevarden 100 (ArC) 32 21 54 00
- **Martin Østergaard** Hougårdsv. 11 (Brb) .. 86 26 19 12
- **Mathias** Havkærvej 12 H (Til) 86 10 82 95
- **Merete Speich** Skejbygårdsv. 80 (Ris) 86 13 90 23
- **Mette** Bangsbopark. 84 (Skd) 86 14 17 29
- **Mette** Skejbyv. 357 (Ris) 86 12 62 10
- **Mette Agertoft**
Elgårdsmindelund. 11 (Høg) 86 92 12 72
- **Mette Hørdum** Tinglevg. 1 (ArC) 86 75 17 37
- **Mette & Per** Engmarksv. 23 (Ris) 98 48 42 48
- **Mette & Peter Lunau** Bispevej 37 A (Vlj) .. 86 27 78 19
- **Michael** Dybedalen 9 (ArV) 86 21 06 70
- **Michael** Lindøvæng. 27 (Til) 86 24 74 54
- **Michael** Miltonsvej 4 (Høb) 86 27 31 38
- **Michael** Niels Bohrs Alle 2 (Gal) 86 94 30 48
- **Michael** Tranebærv. 15 (Brb) 86 26 34 64
- **Michael Ølsgaard** Helenelyst 159 (Brb) 86 20 97 50
- **Michael Dahl** Skernvej 12 (ArC) 86 76 02 00
- **Michael S** faglær. Risbøgevej 28 (Brb) 86 26 50 60
- **Michael Tjerrild** Torvevæng. 186 (Trj) 32 20 24 53
- **Michael Vittrup** Gormsg. 7 (Vlj) 86 14 38 86
- **Michel & Merete** Bavnegårdsv. 127 (Hss) .. 86 28 21 46
- **Mikael** Chr.X's V. 59 (Vlj) 58 22 97 91
- **Mikkel** LangenæsAllé 72 (ArC) 32 14 80 69
- **Mogens** MarselisBoul. 11 (ArC) 86 14 38 99

Larsen Mogens Skodshøjen 30 (Ris) 86 21 74 30
- **Mogens** Skovsving. 19 (Hns) 86 99 52 90
- **Mogens** Østerlarsv. 1 (ArV) 86 10 77 40
- **Mogens G** konsulent Boikenvej 2 (Høb) 86 14 61 96
- **Mogens Kloster** mej.lst
Banevolden 19 (Mal) 86 93 17 85
- **Mogens Lybech** Viborgv. 103 B (ArV) 86 15 19 10
- **Mogens Skov** Primulavej 8 (Til) 86 24 22 26
- **Mona** Gl.Frisenborgv. 12 (Ham) 35 11 53 07
- **Morten** Hjelmagervænge. 32 (Skd) 86 97 99 77
- **Morten** Højager 135 (Hjo) 32 10 38 09
- **Morten** Orionsvej 6 (Hin) 86 98 54 45
- **Morten** Voldum-RudV. 47 (Hat) 86 10 20 38
- **Morten** Østbanetorv. 7 (ArC) 32 12 95 35
- **Morten Bjerrum**
Bronzealdervæng. 10 (ArV) 32 13 52 45

Larsen Morten Frost Ryesgade 23 (ArC) 86 19 98 12
- **Morten Krog** Borumtoft. 4 (Sab) 44 41 63 01
- **Morten Sneftrup** Elmehaven 31 (Lys) 98 10 99 09

Larsen Motorcykler Skavholmv. 4 (Lys) 86 22 62 95
- **N** C Elstedhøj 10 (Lys) 86 22 14 20
- **N E** textilarbejder Thorsv. 7 (Gal) 86 94 33 40
- **Nanna** Hermelinv. 14 (Hat) 86 33 11 71
- **Nathalie** RudolphWulffsG. 22 (ArC) 86 14 38 07
- **Nick** Ebeltoftv. 6 B (Mke) 86 37 74 45
- **Niels** Hørretlakk. 321 (Mår) 86 18 16 51
- **Niels** Åvangen 12 (Lys) 77 34 17 71
- **Niels** Iag.medhj. Munkevæng. 1 (Egå) 86 22 03 84
- **Niels Allan** Vest.Ringg. 110 (ArC) 86 19 22 52
- **Niels Chr** agronom Ådal. 17 (Mke) 86 97 45 43
- **Niels Erik** SkæringHedev. 166 (Egå) 86 22 77 41
- **Niels Erik** snedk. Hyldehaven 64 (Lys) 86 22 02 68
- **Niels Erik Holst** Klankv. 27 (Gal) 86 94 55 35
- **Niels Højen** OtteRudsG. 96 (ArN) 32 17 44 57
- **Niels Kristian** Skovbrynet 60 (Ham) 86 96 11 64
- **Niels Martin** J Søndergaards Vej 17 (Høb) .. 86 12 13 71

Larsen Niels Peder AdslevSkovv. 9 (Høg) 86 92 34 06
- **Niels Peter** Sellingvej 5 (Hat) 86 91 43 60
- **Niels Skovgård** advok. Ildervej 19 (Høb) .. 86 27 52 60
86 27 55 60
- **Niels Ulrich** Langballevæng. 16 (Mår) 86 29 86 86
- **Niels Winther** Kringelvej 6 A (Egå) 86 22 80 75
- **Niels Aage** uddel. Flintebakk. 151 (Ris) 86 21 94 00
- **Nikolaj** Jegstrupvæng. 361 (Trj) 86 77 09 05
- **Nikoline** Viborgv. 105 B (ArC) 86 15 63 45
- **Nis Stærke** KarlVernersV. 4 (ArC) 89 42 72 67
- **Norma** Stendalsv. 5 (ArV) 86 78 79 28
- **Odette** Ndr.Ringg. 11S (ArN) 86 16 12 08
- **Ole** Bakkev. 1 (Sab) 86 94 81 74
- **Ole** Brendstrupv. 91 (ArN) 86 10 30 91
- **Ole** Bytoftv. 3 (Gal) 86 94 70 92

Larsen Ole Dalgårdsv. 7 (Brb) 87 47 60 40
- **Ole** Hovedgaden 24 (Brb) 86 26 18 58

Larsen Ole Hovv. 92 I (Hat) 86 98 28 47
- **Ole** Topasvej 2 (Skd) 86 99 30 27
- **Ole** Vestermøllev. 258 (Tri) 86 23 01 76
- **Ole** o.tjen. Korshøjen 40 (Ris) 86 21 40 94
- **Ole** reprs. Kjærslund 38 (Vlj) 86 29 20 48

Larsen Ole rørlæg. Svalevej 3 (Høg) 86 92 18 27
- **Ole & Berit Schou** Holmegårdsv. 5 (Høb) .. 86 14 65 18
- **Ole Peter** Kanehaven 37 (Ris) 86 16 16 08
- **Ole Steen** fuldm. Sydtoften 28 (Vlj) 86 29 14 20
- **Oluf Elmstrøm** tømr. Ryslingev. 29 (Høb) .. 86 14 71 95
- **Orla** Vibevej 34 (Hns) 86 99 41 48
- **Orla** ing. Klokkerfaldet 56 (ArV) 86 15 99 99
- **Orla Grane** Sandkåsvej 2 (ArV) 86 25 71 67
- **Oskar** værkt.mag. Enghavev. 16 A (Vlj) 86 14 34 20
- **Osvar Egon** Spongbakkk. 39 (Høg) 86 92 44 16
- **Otto Bæk** Jægergårdsg. 104 (ArC) 86 18 00 43
- **Ove** Højgårdspark. 20 (Tri) 86 98 92 18
- **Ove** mask.arb. Brombærhaven 76 (Lys) 86 22 13 16
- **P K D** ass. IngerslevsBoul. 26 (ArC) 86 13 40 05
- **Palle Gorm** Hejredalsv. B E (Brb) 86 25 08 73
- **Patricia** Brobjergv. 1 A (Egå) 86 22 83 75
- **Patricia** Holbergsg. 37 (ArC) 62 57 24 57
- **Paul B** fuldm. Skodshøjen 79 (Ris) 86 21 15 23
- **Peer** Holmevang. 29 (Høb) 86 27 15 80
- **Peer Curt** Holmevang. 29 (Høb) ..... **Hemmeligt nr.**
- **Per** Flintebakk. 62 (Ris) 86 21 00 16
- **Per** Øst.Skovv. 21 (Ris) 45 66 18 58
- **Per Bitsch** Klokkeskovv. 15 S (Vlj) 87 38 93 38
- **Per Boholt** Skovlundgårdsv. 57 (Vlj) 86 75 25 35
- **Per Juul** Trepkasg. 13 (ArC 39 90 18 72
- **Per Lindsø** Sigridsvej 1 A (Brb) 88 19 92 38
- **Per Østerlund** Nyv. 5 (Mal) 86 93 04 77
- **Pernille Damgaard** Kildehøjen 17 (Ris) . **Hemmeligt nr.**
- **Pernille Vindelev** Odensegade 3 (ArC 32 15 96 46
- **Peter** F.VestergaardsG. 22 (ArC 86 19 93 06
- **Peter** Fugievænge. 81 (Hns) 86 99 52 27
- **Peter** JensMunksV. 17 (ArN) 86 10 58 96
- **Peter** Skyttev. 37 (Ham) 86 96 32 04
- **Peter** Vesterskovgårdsv. 33 (Mke) 86 39 87 85
- **Peter** Visselbjergv. 3 (Egå) 86 22 22 51
- **Peter Beyerholm** lær.
AdelineGeneev. 6 (Hin) 86 98 71 80
- **Peter Ejkjær** LisbjergVænge 7 (ArN) 86 16 40 59
- **Peter Fromholt** farmac.
Hjulbjergv. 69 (Høb) 86 27 40 75
- **Peter Frost** Søholmv. 3 (Vlj) 86 12 26 21
- **Peter Glargaard** Rydevænget 115 (ArV) 86 75 05 38
- **Peter Kirkemann** Solbærhaven 29 (Lys) 86 22 53 29
- **Peter Lynge** Brorsonsv. 7 C (Vlj) 86 75 23 04
- **Peter Ravn** Flintebakk. 102 (Ris) 32 10 23 14
- **Peter Stein** Pallisvej 20 (Brb) 86 75 90 10
- **Peter & Kirsten Vindum** Bakken 10 (Hns) 87 85 05 18
- **Petrea** Egevangen 80 (Sol) 86 92 61 45
- **Philip Jakob** Vest.Ringg. 234 (ArC ..... **Hemmeligt nr.**
- **Pia** Dannebrogsg. 10 (ArC) 88 19 58 98
- **Pia** Hammervæng. 20 (Trj) 86 11 22 04
- **Pia** JeppeAakjærsV. 29 (Åbh) 86 13 57 84
- **Pia** LJ.Elstedv. 15 A (Lys) 86 78 59 95
- **Pia** Skt.PaulsG. 20 (ArC) 48 41 21 24
- **Pia** Svalevej 19 B (ArV) 86 15 05 81
- **Pia** Themsvej 4 (Ris) 86 21 29 26
- **Pia Esmann** Haderslevg. 7 (ArC 86 18 76 01
- **Pia Højen** RundhøjAllé 43 (Høb) 86 19 07 91
- **Pia Kærgaard** Kystvej. 57 (ArC 86 28 96 08
- **Pia Malken & Jan P Jensen**
Havremarksv. 14 (Haj) 86 15 83 81
- **Pia Winnie** Elstedhøj 11 (Lys) 86 74 12 67
- **Poul** Frøkærpark. 4 (Mår) 86 29 58 56
- **Poul** HolmeMøllev. 39 (Vlj) 86 22 55 38
- **Poul** UnderRønnene 18 (Egå) 86 22 73 83
- **Poul Boye** Ingasvej 61 (Brb) 86 25 28 96
- **Poul Erik** Møllevæng. 28 (Høg) 86 92 14 32
- **Poul Erik** dlr. Elmehøjvej 57 A (Høb) 86 27 47 50

Larsen Poul-Erik Beslag ApS
Elmehøjvej 57 A (Høb) 86 27 17 88
- **Poul Henning** Augustenborg. 21 C (ArC .. 86 19 79 39
- **Poul Kjeldy** Tandrupvej 16 (Haj) 86 94 28 62
- **Poul Kristian Zahll** Hyrdevæng. 9 (Trj) 86 29 44 40
- **Poul Richard Gang** gartn.
SolbjergHedev. 200 (Sol) 86 92 78 10
- **Poul Ried** Jerichausg. 24 (ArC) 86 13 37 01
- **Poul Schou** klejnsm. Opdalsvej 9 (ArN) 86 13 48 28
- **Poul Ølholm** læge
JacobAdelborgsAllé 30 (Ris) 86 17 88 51
- **Preben** Skovsangerv. 9 (Hin) 86 86 14 50
- **Preben** Thorshavnsg. 6 (ArN) 86 16 99 77
- **Preben** elektromek Kuhlausvej 5 (Hat) 86 98 93 41
- **Preben** isolatør Poppelvej 5 (Hat) 86 98 17 76

Larsen Preben købmd.
Odensegade 18 (ArC 86 12 07 75
- **Preben & Line Barsøe** Skovager 13 (Hjo) .. 86 74 22 70
- **Preben Rønne** Bysmedevej 16 (Til) 86 24 25 60
- **R** Odensegade 36 (ArC 86 13 25 62
- **R** Skovlundgårdsv. 5S (Vlj) 86 14 91 17
- **Ragnhild** Elkjærslund 18 (Hns) 86 99 53 89
- **Ralf** Højagerv. 17 (Spo) 87 62 00 55
- **Ralf & Clara Ryan** Strandvæng. 6 (Ris) 86 17 33 33

Larsen Rasmus Ladefogedv. 292 A (ArN) 44 94 55 55
- **Rasmus Højkjær** JanusLaCoursG. 6 (ArC ... 32 11 52 03
- **Regnar & Inge** Bushøjvej 256 (Høb) 86 27 50 60

Larsen René litogr. Fiskergårdsv. 1 (Mke) 86 99 71 50
- **René & Lene Båstrup**
Minervavej 28 (Ham) 86 96 05 05
- **Rikke Foget** Egevænget 47 (Hin) 86 91 28 89
- **Rita Eva** Ladefogedv. 93 (ArN) 86 78 24 41
- **Rita Kirkeby**
ViggoStuckenbergsV. 11 (ArV) 86 16 90 94
- **Robert** Urmagertoft. 14 (Høb) ..... **Hemmeligt nr.**
- **Rudolf** Emiliedalsv. 101 (Høb) 86 27 13 54
- **Ruth** Ellebjergv. 14 (Ris) 86 96 48 40
- **Ruth** Haslevej 6 (Åbh) 86 15 80 56
- **Ruth** KettingParkv. 50 (Haj) 86 94 10 35
- **Ruth** Klokkerbakk. 11 (ArV) 86 15 84 62
- **Ruth** Nygårdsv. 66 (Høb) 86 11 50 41
- **Ruth Bay** J.P.LarsensV. 120 (Brb) 86 25 27 19
- **S H & J E L** Skovgårdsvæng. 44 (Trj) 86 29 43 22
- **Sander J.** Skanderborgv. 38 (ArC 86 11 62 71
- **Sanne** Stenrosev. 25 (Bed) 86 93 79 02
- **Sanne Kathrine** Absalonsg. 27 (ArC 86 18 19 73
- **Sanne Nørbjerg** Thorshavnsg. 23 (ArN) 86 16 81 90
- **Signe Illum** Solystvej 18 (Egå) 86 78 43 79
- **Silja Solberg** Højgårdspark. 11 (Gal) 86 14 46 65
- **Simon Høgsbro** Elstedv. 60 (Lys) 35 14 74 09
- **Simon Kangas** Smedeg. 13 (Ris) 86 24 07 05
- **Simon Seerup** Nordborgg. 51 (ArC 82 43 14 18
- **Solvejg Foget** FredensT. 2 (ArC 86 13 85 85
- **Sonja** Åbyhøjgård 17 (Åbh) 86 25 70 14
- **Sonja & Bruno** Primulavej 1 (Til) 86 24 12 65
- **Sonny T** Jelshøjv. 133 (Mår) 87 64 04 77

Larsen Steen H.C.Ørstedsv. 3 C (Vij) 86 14 59 22
- **Steen** Havkærvæng. 106 (Til) 58 59 19 83
58 59 20 28
- **Steen** Morbærvej 9 (Vij) 86 72 19 69
- **Steen** Ormslevv. 11 (Vij) 86 11 88 98
- **Steen** ToustrupStationsv. 51 (Spo) 35 11 79 67
- **Steen** Viborgv. 884 (Sab) 87 62 90 58

Larsen Steen bild.kunstn. Rolfsgade 2 (Vlj) .. 86 18 03 40
- **Stefan E.** Vest.Ringg. 212 (ArC 86 76 01 64
- **Steffen Hedegaard** Grønneg. 69 (ArC 32 16 59 10
- **Stig** Norgesv. 77 (Hat) 86 91 52 08
- **Stig Borg** Tornebakk. 26 (Ris) 86 21 93 11
- **Stig Norman** Vikærsvej 7 C (Ris) 86 24 16 08
- **Stinne** Byagervej 198 (Bed) 86 93 69 62
- **Susan** Vest.Strandallé 108 (Ris) 35 12 35 92
- **Susanne** Elkjærsvej 70 (Ham) 86 96 28 00
- **Susanne** Helledigev. 8 (Gal) 48 79 96 60
- **Susanne** Hønebjerg. 20 (Hns) 86 97 41 41
- **Susanne** Kirkedamm. 14 (ArC 86 13 90 58
- **Susanne** Voldbyvej 56 (Gal) 35 10 95 20
- **Sv Ove** Stenkelbjergv. 6 (Til) 86 24 48 26
- **Sven Skov** cand.mag. Agernvej 11 (Bed) 86 93 62 64
- **Svend** Hørgårdsv. 19 (Ris) 86 17 61 72
- **Svend** Jelshøjvæng. 37 (Høb) 86 27 46 11

Larsen Svend cand.mag. Konkyliev. 4 (Egå) . 86 22 21 64

Larsen Svend fuldm. Ananasvej 13 (Hin) 86 98 89 08

Larsen Svend A. Bog & Idé

Sønder Alle 4 (ArC 86 12 56 11
Se annonce under:
Boghandlere
- **Svend A** boghdl. Hestehavev. 1 (Høb) 86 27 08 79
- **Svend Erik** tømr.sv. Ødumv. 16 (Hat) 86 98 94 52
- **Svend Aage** Nordborgg. 3 (ArC 86 11 85 17
- **Svend Åge** Tåstrup. 23 (Hat) 86 98 03 16
- **Svetlana** Tjelevej 19 (Ris) 86 10 65 64

Søren Hvedevej 24 (Gal) 32 96 26 40
- **Søren** Langelandsg. 54 (ArC 86 19 30 85
- **Søren** Skelagerv. 44 D (ArN) 32 18 98 50
- **Søren** Stampesvej 26 (Vij) 32 12 90 54
- **Søren** Torstilgårdsv. 82 (Til) ..... **Hemmeligt nr.**
- **Søren A. & Heldi** Hvedevang. 20 (ArN) 86 78 99 11
- **Søren Blåkilde** HolmeParkv. 230 (Høb) 86 27 87 84
- **Søren Boy Gravgaard**
Onsholtgårdsv. 30 (Vij) 32 15 01 18
- **Søren E & Berit Thomsen**
Vesterskovv. 19 (Hat) 86 98 07 77
- **Søren O.**

Lars

Larsen Ulla Neptunvej 52 (Vij) 86 14 60 51
- **Ulla** Skejbyv. 341 (Ris) 35 10 06 54
- **Ulla Else** Drejøvæng. 44 (Til) 86 24 34 95
- **Ulrik Vagn** snedk.mest.
ProvstBalliesV. 6 (ArN) 86 16 90 80
- **V** lekt. Degnebakk. 19 (ArV) 86 15 82 32
- **V N & Jane Henning** Rugbjergv. 50 (Vij) 86 28 39 75
- **Vagn** mask.før. Egevænget 156 (Trj) 86 29 59 85
- **Vagn Erik** Hørretløkk. 389 (Mår) 86 29 11 13
- **Vagn Kurt** Østtoften 4 (Egå) 86 22 65 17
- **Vagn Peter** Tulshøjvej 6 (Høb) 86 27 35 33
- **Vera** Grønneg. 8 (ArC) 86 18 13 61
- **Vera** H. Ponttoppidans Gade 10 (ArC) 86 29 80 76
- **Verner** Gartnervæng. 43 (Trj) 86 29 41 48
- **Verner** Stadion Alle 20 (ArC) 32 16 33 14
- **Verner** mask.snedk. Staghøjv. 32 (ArV) 86 15 41 78
- **Vibeke & Daniel Ettrup**
Hvedebjergv. 38 (Brb) 86 78 48 64
- **Vibeke S** Vest.Ringg. 70 (ArC) 86 24 55 04
- **Vicky Brødkjær** HerlufTrollesG. 32 (ArN) ... 86 13 76 55
- **Vilhelm** o.postb. Hestehavev. 6 (Høb) 86 14 96 34
- **Villy Vesterholm** afd.led.
Vanggårdsv. 16 (Hjo) 86 99 98 18
- **Vily Abel** Smedebakk. 1 (Mke) 32 13 98 21
32 13 98 64
- **Vinnie** Jernaldervæng. 133 (Brb) 86 26 32 26
- **Viola** Fuglebakkev. 124 (ArV) 86 16 55 12
- **Vita & Poul Erik** Jægervej 12 A (Ham) 86 96 35 96
- **W Møller** Hejrevej 16 (Hin) 86 98 79 86
- **Willy** snedk. Rørvangen 8 (Lys) 86 74 20 86
- **Willy Bach** Rønnehaven 8 (Lys) 86 22 54 15
- **Willmar** slagt.sv. Møllegård. 5 (Skd) 86 99 22 48
- **Yrsa** Gl.Landev. 19 (Tri) 86 98 94 18
- **Aage** Kjærslund 34 (Vij) 86 29 46 39
- **Aage Bent** Tirstrupv. 26 (Ris) 86 22 16 90
- **Aase & Lars Kruse** P.P.ØrumsG. 30 (ArC) .. 86 14 29 80
Larsenölsen Lars Karl Johannes
Bispehavev. 103 (ArV) 35 10 99 43
Larson Alice Højskovv. 30 (Mke) 86 99 71 35
- **Bjarne** Randersv. 133 (Mke) 86 99 75 01
- **Brian** Rolighedsv. 26 (Ham) 86 96 38 50
- **Carel & Margit** Englodden 4 (Mår) 86 27 27 77
- **Carel Robert** Englodden 4 (Mår) ..... **Hemmeligt nr.**
- **Erik G** arb.md. Fuglevæng. 8 (Hns) 86 99 54 05
- **H & Christian Andersen**
Skovagerv. 9 (Ris) 86 17 59 81
- **Henrik Glyskov** Grønhøjv. 33 (Ham) 86 96 27 15
- **Jens Kari** mek. Kirkeholtv. 70 (Hns) 86 99 95 54
- **Knud Aage** postb. Møllevang. 131 (Ham) ... 86 96 25 13
- **Ole Gyldenløve** Kirkeholtv. 80 (Hns) 87 85 20 02
- **Tina** Ditzelsvej 11 (Ham) 86 96 58 98
- **Uffe Bøgelund** Skytsbjergv. 15 (Spo) 86 96 82 75
- **Vagn** gdr. Chr.Eriksensv. 6 (Ham) 86 96 33 58
Larsson Benny Hinkærvej 11 (Egå) 86 22 57 41
- **Connie** Flintebakk. 25 (Ris) 86 21 11 01
- **Connie Birgit** Kanehaven 63 (Ris) ..... **Hemmeligt nr.**
- **Hans Tage Stefan** Solbrinken 17 (Høb) 86 16 22 20
- **Ingelise** AnkerJensensV. 11 (Åbh) 32 16 42 12
- **IC.** Østerg. 2 A (Gal) 86 96 33 74
- **Karen Marie** BrabrandSkovv. 31 (Brb) 86 10 62 60
- **Knud** Rønnev. 3 A (Ris) 86 17 08 09
- **Lotte Printz** Strandpark. 42 (ArC) 86 18 96 13
- **Maria** Søndervang. 52 (Vij) 86 11 03 99
- **Michael** Resedavej 21 (Ris) 86 17 51 53
- **Morten** Søg. 10 B (ArC) 32 17 21 06
- **Ole** Rødlundvej 491 (Haj) 86 94 17 74
- **Ove** renovationsass. Svanekevej 12 (ArV) 86 10 15 49
- **Ulf** Rytterpark. 86 (Hns) 86 99 57 07
Las Vegas Jægergårdsg. 40 (ArC) 86 12 90 24
Lasborg Anja & Bendt
Skovlundsv. 20 (Høg) 86 92 11 64
- **Pia** Pårupvej 6 (Sab) 86 15 31 08
- **Tove** Næshøjvej 29 C (Haj) 86 94 11 71
Lasen Anita Kirkegårdsv. 10 F (ArC) 32 18 63 96
Lasertryk P.O.PedersensV. 9 (ArN) 87 30 31 03
Lasertryk. Dk P.O.PedersensV. 9 (ArN) 87 30 34 03
Lasgaard Jørgen Marselisv. 9 (ArC) 86 11 33 39
Lass Thomas Falstersg. 8 (ArC) 32 17 37 10
Lasse Larsen A/S Torvet 3 (Gal) 86 94 58 19
Lassen A Dalgas Præstemark. 16 (Hns) 86 97 52 24
- **A Skou** fuldm. KammaRahbeksV. 29 (Åbh) .. 86 15 55 18
- **Anders** Rønvangen 72 (Hin) 86 91 19 77
- **Anker Vestergaard** mur.
TendrupMøllev. 134 D (Hns) 86 97 43 82
- **Anne-Marie Horslund** cand.jur.
IvarHuitfeldtsG. 79 (ArN) 86 16 14 18
- **Annemarie** BrobjergParkv. 105 (Egå) 86 74 18 07
- **Annette** Søsterhøjv. 24 (Høb) 86 27 77 76
- **Anni Kleve** EllebækParkv. 34 (Lys) 86 19 65 11
- **Bent** gdr. Dalsbrovej 86 (Hat) 86 49 14 08
- **Bente** o.ass. Bugthusene 56 B (Egå) 86 22 15 10
- **Birgitte Nygaard** Nybrov. 15 (Mke) 86 22 66 68
- **Bjarne** Merkurvej 16 (Hin) ..... **Hemmeligt nr.**
- **Bjarne** postb. Merkurvej 16 (Hin) 86 98 74 93
- **Bjarne René Fischer** Baldersvej 6 (Hat) 86 98 33 60
- **Bo** Edithsvej 20 (Brb) 86 25 53 92
- **Carsten** Vilhelmsborg. 6 (Mår) 86 93 71 26
- **Dorthe & Rudy Simonsen**
Bøgevænget 4 (Gal) 86 94 66 45
- **E R** KajMunksV. 26 B (Vij) 86 11 24 23
- **E Søgaard** Klokkeskovv. 31 (Vij) 86 24 00 65
- **Edith Fenger** Sandiksvej 64 (ArV) 86 15 28 05
- **Else** Assensgade 17 (ArC) 86 18 38 10
- **Erik** mek. Mosegårdspark. 10 (Tri) 87 44 03 07
- **Erik** vognfør. Chr.Molbechs Vej 3 (ArC) 86 13 24 62
- **Erna & Ejvind** Strandvangsv. 86 (Egå) 74 63 03 28
- **Esther** Augustenborgg. 27 (ArC) 86 14 31 40
- **Finn** Ll.Todbjerg 1 (Hjo) 86 99 90 14
- **Finn Munch** travtræn. Spærringv. 35 (Hjo) . 86 98 97 98
- **Frank Schmidt** Øst.Skolev. 1 (Gal) 86 94 40 89
Lassen Frants Sverigesv. 49 (Hat) 86 98 16 23
- **Gerda** Rymarken 120 (ArV) 86 25 65 31
- **Gertie** Møllevang. 61 (Høg) 98 16 55 41
- **H Yde** togfør. Hjulbjergv. 58 B (Høb) 86 14 72 87
- **Hanne** Multebærv. 45 (Sab) 86 94 89 04
Lassen Hans Erik SolbjergHovedg. 154 (SoD 45 86 21 20
- **Hans Kresten** arkit. Lyngbyv. 14 (ArC) 86 14 35 60
- **Helene Fenger** Uffesvej 18 (Vij) 82 43 42 72
- **Henrik** HansBrogesG. 29 (ArC) 86 76 18 90
Lassen Henrik Automobiler
Mågevej 27 (Hat) 87 61 05 55
- **Herman** mask.arb. JyllandsAllé 29 (ArC 86 24 28 38
- **I Borgvold 12** (Vij) 86 14 34 03
- **Ib** avisled. BodilMøllev. 5 (Høg) 86 92 34 11
- **J** faglær. Porsbakken 14 (Lys) 86 22 15 01
- **Janne** Pilegårdsv. 41 (Hss) 86 28 00 84
- **Jens** gdr. Eriksminde 40 (Ham) 86 96 22 24
- **Jens Bo** mask.før. Stejlbjerg 21 (Hns) 86 99 52 63
- **Jens & Anita** Randersv. 34 (Hat) 86 98 33 45
- **Jens P** tlf.o.mont. Hejredalsv. 27 (Brb) 86 25 50 75
- **Jeppe Høst** Astridsvej 7 (Brb) 32 15 20 53
- **Jesper** Rydevænget 93 (ArV) 32 21 25 45
- **Jette** Hybenrosev. 6 (Skd) 86 99 19 04
- **Jette Øst.**Skolev. 1 (Gal) 88 88 41 36
- **Jette & Steffen Lyager** Tåstrupv. 41 (Hat) 86 98 06 26
Lassen John MarselisBoul. 11 (ArC) ..... **Hemmeligt nr.**
- **Jon Højmarkvej** 39 (Høb) 35 12 50 57
- **Jørgen** Porsbakken 14 (Lys) ..... **Hemmeligt nr.**
- **Jørgen Brandt** skoleinsp.
Stadion Alle 36 (ArC) 86 12 26 86
- **K & J** Lykkegårdsv. 386 (Spo) 86 96 83 61
- **Karin L & Takashi Ito** Bodøvej 48 (ArN) 86 10 58 04
- **Karin & Carsten** Havkærvænge. 5 A (Til) 86 24 42 27
- **Keith** Røllikevej 25 (Ris) 86 17 22 27
- **Kent & Vibeke** Kamillevej 2 B (Ris) 86 17 55 13
- **Kim** Ravnhøjvej 21 (Hns) 86 16 69 71
- **Kirsten** Solbakk. 57 (Ris) 86 17 65 28
- **Kirsten** sekr. P.P.ØrumsG. 20 (ArC) 86 11 24 69
- **Kirsten Brahe** Torvevæng. 30 (Trj) 86 29 61 69
- **Kirsten Brandt** Kirsebærhaven 16 (Lys) ... 86 22 44 41
- **Kjeld** Ranunkelv. 47 (Sab) 86 18 74 83
- **Kjeld** tømr. Plutovej 12 (Hat) 86 98 23 97
- **Kristian Bisgaard**
Paludan-MüllersV. 69 (ArV) 86 22 80 80
- **Kristian & Gertrud** Korshøjen 69 (Ris) 86 21 95 01
- **Kurt Dalsgaard** reparatør
Rosenholmv. 36 (Hns) 86 99 47 39
- **L H** eksped. Skanderborgv. 34 (ArC) 86 14 61 41
- **Lars** Lundbyesg. 4 (ArC) 86 18 31 97
- **Lass Bundgaard** Trejborgv. 36 (ArN) 86 10 82 27
- **Leif Hedemann** vognfør.
Bysvinget 14 A (Sab) 86 94 86 45
- **Lene** Mølledalen 25 (Hjo) 86 22 91 21
- **Louise Berkhoudt** Vitterv. 122 (Hin) 86 13 51 25
- **Marianne** Klintev. 39 (Ris) 86 17 15 14
- **Marianne** HaraldJensensPl. 9 (ArC ..... **Hemmeligt nr.**
Lassen Marianne HaraldJensensPl. 9 (ArC .. 86 14 38 01
- **Marie Louise** Skt.PaulsG. 23 (ArC) 86 19 80 60
- **Michael Vind** Helenelyst 258 (Brb) 86 26 04 07
- **Mogens** pr-rekl.ch. Hørretløkk. 385 (Mår) . 86 29 86 27
- **Mels** Lærkehøjv. 6 (Høb) 86 16 39 39
Lassen & Møller A/S
Vestergårdsvang. 90 (Vij) 70 20 57 88
70 20 57 99
86 27 57 99
- **Ole** Karensmindev. 9 (Vij) 86 29 47 50
- **Ole** ing. Gartnerpark. 16 (Tri) 86 23 17 99
- **Ole H** reprs. HansBrogesG. 43 (ArC) 86 19 59 80
- **Ole Kristian** Kjærslund 43 (Vij) 86 29 42 90
- **Ove** pensionist Agerledet 10 (Vij) 86 29 27 61
- **Pernille** Emiliedalsv. 227 (Høb) 35 10 73 73
- **Philip Bennet** Lundshøjv. 22 (Høb) 86 14 27 10
- **Pia** Vest.Ringg. 182 (ArC) 86 97 53 97
- **Preben** Mosevænget 18 (Ham) 86 96 55 12
- **Preben Holst** mal. TilstSkolev. 32 (Til) 86 11 44 42
- **René** Mejlbypark. 20 (Hjo) 86 93 39 33
- **Ruth** sygepl. Hejredalsv. 44 (Brb) 86 25 12 31
- **Susanne** J.L.HeibergsV. 44 (Åbh) 86 25 82 18
Lassen, Svane og Pedersen Lægerne
Guldsmedg. 27 (ArC) 86 13 43 63
Se annonce under:
Læger; Praktiserende læger
- **Svend Asbjørn** Bjødstrupv. 21 (Høb) 86 27 43 43
- **Søren Toftkærvej** 4 (Hin) 86 91 01 21
- **Søren & Lisbeth Nikolajsen**
Fuglevæng. 89 (Hns) 86 99 55 99
- **Thore** Holmetoft. 50 (Høb) 86 27 63 63
- **Thorkild** Augustenborgg. 3 (ArC) 86 11 46 24
- **Torben** Høegh-GuldbergsG. 59 (ArC) 86 19 02 59
- **Torben** Randersv. 68 (Mke) 86 99 72 37
- **Torben, Yde** Kvædevej 50 (Høb) 86 27 27 01
- **Vera Brandt** Elstedhøj 31 (Lys) 86 22 11 31
- **Vibeke** Falstersg. 50 (ArC) 86 19 48 24
- **Vibeke Visti** Stillingv. 3 (Sab) 86 94 89 86
- **Viggo** Lyngbakken 4 (Lys) 86 22 13 26
- **Aase & Eigil** Sensommerv. 71 (Hjo) 86 99 92 21
Lassens tømrer og snedker Aps
Skyttehusv. 1 (Gal) 86 94 49 88
Lassesen Berit St.T. 14 (ArC) 86 12 31 24
Latitude Solar Materials ApS
Skoleg. 5 (ArC) 86 27 44 10
Latour Anne Birthe Råhøjvæng. 47 (Vij) 86 28 02 04
Latro Support Vest.Ringg. 172 (ArC) 28 56 33 34
Latrup-Pedersen Tom lekt.
MarselisBoul. 37 (ArC) 70 22 33 44
Lau Birte adjkt. Ryesgade 16 (ArC) 86 21 22 08
Lau Birthe StennehøjAllé 140 (Høb) 86 27 95 05
Lau Dorthe & Jesper Berg
Grumstolev. 2 (Høb) 86 19 80 77
- **Ella Johanne** Strandpark. 13 (ArC) 86 18 80 20
- **Hans Henrik** Nepturvej 27 (Høb) 86 14 26 81
- **I M** RosenvangsAllé 208 B (Høb) 86 27 17 34
- **Kate** JensBaggesensV. 4 (ArV) 86 16 18 30
- **Kent** Jegstrupvæng. 93 (Trj) 86 29 48 06
- **Lone** Haslegårdsvæng. 12 (ArV) 86 15 13 40
- **Marie Kirstine** Thorsv. 30 (Åbh) 86 12 75 99
- **Tage & Annelise Kindt**
P.MønstedsAllé 25 (Høb) 86 27 26 65
- **Thim Skovlund** Ranunkelv. 133 (Sab) 32 10 50 11
Laub Camilla TranbjergHovedg. 12 A (Trj) ... 86 29 64 88
- **Simon H** Viborgv. 103 A (ArV) 86 15 21 37
Laubinger Kim og Malene Adelv. 22 (Ris) .. 86 17 19 08
Laubinger M Åtoften 56 (Egå) 86 22 03 69
Laubjerg K E Høegh-GuldbergsG. 65 (ArC ... 86 19 58 22
- **Lene** o.lær. Minervavej 50 (Ham) 86 96 22 20
Lauchand Lene Klokkerlaldet 93 (ArV) 86 19 55 50
Lauenberg Claus Havtornvej 8 (ArN) 86 16 74 73
Lauenborg Anna-Lise
ÅkrogsStrandv. 53 (Ris) 86 17 90 58
- **Bo** Gentoftev. 5 (ArC) 86 11 67 64
- **Henning** købmd. Bjerglyv. 6 (Egå) 86 16 51 13
- **Kent** Krogagre 62 (Ris) 86 21 96 86
- **Per H F** Lupinvej 9 (Hin) 86 91 14 96
Lauerberg Sonja
KammaRahbeksV. 28 (Åbh) 86 28 34 25
Lauersen Annie HaurumByv. 7 (Ham) 98 52 18 15
- **Britt & Villy Gråbæk** Banevej 3 (Mår) 86 29 38 70
- **Charlotte** Skejbygårdsv. 24 (Ris) ..... **Hemmeligt nr.**
- **E. & I. Bergstrøm** Horsevæng. 4 (Trj) 86 29 99 25
- **Elna** SkæringParkv. 32 (Egå) 86 22 40 78
- **Heidi** Ladefogedv. 140 (ArN) 86 32 15 91
- **Henning Moe** Tingv. 22 (Hns) 86 37 76 65
Lauersen Ib M Amaliehøjv. 5 (Hns) 86 99 66 34
- **Inger** Lindebo 6 (Mke) 86 39 40 53
- **Knud** Rolighedsv. 1 A (Ham) 86 96 91 20
- **Lars** Skrænten 1 (Høg) 86 92 20 81
- **Laust Lundgaard** Bøggildsv. 42 (Hjo) 86 99 98 59
- **Lisbeth** Landlyst 13 (Skd) 86 24 20 20
- **Lone** Tingv. 5 C (Hns) ..... **Hemmeligt nr.**
- **Søren** Karensvej 31 (Brb) 86 25 14 86
- **Tom** Solbærhaven 19 (Lys) 86 22 49 15
- **Willy** Fredensvej 14 (Vij) 86 11 80 08
Lauesen Arnold Søndersøv. 37 (Ris) 86 17 30 45
- **Grete** Langballev. 3 A (Mår) 86 72 26 13
- **L** Vestervang 25 F (ArC) 86 18 93 08
- **Per Langkilde** Engparken 2 B (Høg) 86 92 27 75
Lauge Jim kleinsm. Hørgårdsv. 49 B (Ris) 86 17 96 31
- **Thomas** Jægergårdsg. 60 (ArC) 32 15 05 03
Lauges Erhvervs/Fritidsbeklædning
Banegårdsgade 18 ..... 86 12 94 96
Laugesen Bent Fuglsangv. 7 (Brb) 86 25 98 10
- **Edmund** ing. Bygaden 8 A (Lys) 86 22 14 29
- **Erik** Grundtvigsv. 19 (Vij) 86 14 03 60
- **Erik Møller** chauf. Stationsstr. 5 (Hat) 86 98 32 07
- **Ernst** kantinebest. Fastrupvej 50 (Sol) 86 92 75 47
- **Evie** Bremårevej 13 (Lys) 32 14 70 52
- **Finn & Veronika** Vesttoften 11 (Egå) 86 22 47 01
- **Gunni** BrobjergParkv. 1 (Egå) 86 22 82 71
- **Hans Henrik** Skejbygårdsv. 22 (Ris) 86 21 45 59
- **Inga From** cand.phil.
HansBrogesV. 9 C (Brb) 86 26 05 45
- **Jacob** Testrupv. 118 (Mår) 32 11 11 04
Laugesen Jan mal.mest. Østerg. 21 (Hat) 86 98 09 98
- **Jesper** Valbyv. 3 (ArC) 86 20 10 05
- **Jytte** Stadion Alle 22 (ArC) 86 76 01 84
- **Jørgen Møller** tlf.arb.
Bramstrupv. 45 (Hat) 86 49 16 76
- **Kim** Næshøjvej 14 (Haj) 88 19 58 78
- **Kurt** programmør BørupTværv. 24 (Trj) 86 14 87 40
- **Mads** PøtMøllev. 125 (Ham) 86 98 15 09
- **Marianne** Voldum-RudV. 129 (Hat) 86 91 48 90
- **Morten** BrabrandSkovv. 56 (Brb) 86 18 03 35
- **Peter** Illerupvej 13 (ArN) 86 12 19 01
- **Rebekka** Nørrebrog. 14 (ArC) 32 18 55 92
- **Rita Lauge** HjulbyHegn 52 (Trj) 86 98 99 88
Lauidsen Gitte M.P.BruunsG. 32 (ArC) 82 43 42 83
Laulund E pæd. Smelleagerv. 4 (Egå) 86 22 98 32
- **Flemming** Tornskadev. 46 B (ArV) 86 10 38 44
- **Lars Estergaard Jensen & Jette**
Nørrevæng. 5 (Gal) 86 94 32 70
- **Mads** Kystvej. 27 (ArC) 35 10 64 43
- **Rigmor & Erik** Spærringv. 38 (Hjo) 86 98 92 73
Laumand Ann Sofie
Chr.WærumsG. 21 (ArC) ..... **Hemmeligt nr.**
Laumann Christina Horsensg. 1 (ArC) 86 13 49 53
- **Gert** Skibbyv. 31 (Brb) 86 26 29 71
- **Lotte** Acervej 3 (Haj) 86 15 99 75
- **Mads Peder** Høegh-GuldbergsG. 39 (ArC ... 35 11 00 00
- **Mette** Kildeagerv. 9 (Hin) 86 25 13 39
Laumark-Møller Uffe TrigeMøllev. 28 (Tri) .. 86 23 23 83
Laungaard Lars & Birgit Bekkasinv. 4 (Hin) .. 86 98 80 10
Laura Musikskolen Hjelmensg. 10 (ArC) 86 18 62 20
www.musikskolenlaura.dk
Laura Musikskolen Hjelmensg. 10 (ArC 86 18 62 20
Laura Margith, Stensgaard,
Vibyvej 62 (Åbh) 86 25 61 21
Laurberg Claus EngholmsAllé 34 (Ris) 86 25 02 13
- **E M** Hougårdsv. 56 (Brb) 86 26 00 18
- **Hans** IngerslevsBoul. 27 (ArC) 98 12 12 62
- **Jens** Flintebakk. 194 (Ris) 86 16 12 91
- **Søren & Ida** H.C.Lumbyes Vej 6 (ArC) 86 11 28 44
- **Torben & Ulla Lewis** Helgesv. 24 (Åbh) 86 75 33 30
Laurbærvænget, Den integrerede
institution Laurbærvæng. 4 (Trj) 87 13 81 58
Lauridsen A H & H L Jeppesen
SolbjergHovedg. 57 C (Sol) 86 92 92 70
- **A M** afd.sygepl. Augustenborgg. 23 D (ArC 86 16 60 03
- **Anders** Skovbrynet 14 (Ham) 86 96 92 36
- **Anette** Jegstrup. 118 (Hss) 86 29 11 67
- **Anita & Michael** JeppeAakjærsV. 16 (Hat) . 98 38 15 38
- **Annette Sejr** RosenvangsAllé 202 (Høb) 86 21 35 61
- **Arne Mogens** SteenBillesG. 12 (ArN) 86 16 43 84
- **Asmus** Oslogade 12 (ArN) 86 24 06 56
- **Asta** Birkepark. 9 (Åbh) 86 15 72 45
- **Benni** Elverdalsv. 6 (Høb) 86 27 87 07
- **Benny** Nørre Alle 63 (ArC) 86 19 24 15
- **Bent** Stavtrupv. 243 (Vij) 82 43 50 85
- **Birgit** musikpæd. Kalkærpark. 78 (Høb) 86 27 43 14
- **Birgit Friis** Arendalsv. 24 (ArN) 86 16 07 08
- **Birte Emmy** Mandalsvej 12 A (ArN) 86 16 07 75
- **Birtha Skov** Sensommerv. 16 (Hjo) 87 43 03 36
- **Bjørn** Vesterg. 17 (ArC) 32 11 35 20
- **Bo Lunde** VilhelmBeckSV. 78 (Vij) 86 11 85 60
- **Camilla Brusn** Ankersgade 9 (ArC) 32 10 51 08
- **Carsten** ing. Engv. 28 (Hin) 86 98 61 81
- **Charlotte** Skejbygårdsv. 52 (Ris) 32 13 07 22
- **Charlotte** Skovvænget 26 (Hns) 86 99 42 62
- **Christian & Tove Poulsen**
Bjarkesvej 3 (Åbh) 86 15 69 69
- **Dan** Ladefogedv. 31 B (ArN) 86 27 19 25
- **Dorrit Engeline Mosekjær**
Sivvænget 19 (Til) 86 24 36 18
- **Dorthe** Norsgade 5 (ArC) 86 12 00 84
- **Egon** mej.ist Hjortevej 22 (Hin) 86 98 64 20
- **Eigil M** Jernalderv. 394 (ArV) 86 24 17 23
- **Eigil & Benedikte Apollo**
Heidesvej 17 (Høb) 86 27 27 06
- **Elisebeth** Skejbygårdsv. 34 (Ris) 86 25 50 02
- **Erik** Randersv. 109 (Høg) 86 57 00 24
- **Erik Sand** Byagervej 128 B (Bed) 86 93 65 14
- **Eva** Hjulbjergv. 58 B (Høb) 87 36 08 66
- **Flemming** Spovevej 22 (Hin) 86 91 18 15
- **Flemming Gohr** Bogfinkev. 29 (ArV) 86 18 89 73
Lauridsen Gitte C Præsteeng. 3 (Mår) 86 29 47 01
- **Harry** Tranebærkær. 1 (Brb) 86 26 12 98
- **Helene** Skanderborgv. 6 (ArC) 35 13 02 37
- **Helle Degnboel** Haurumvej 37 (Til) ..... **Hemmeligt nr.**
- **Helvi** HansBrogesG. 45 (ArC) 86 11 78 61
- **Henning** Solklintv. 38 (Egå) 86 22 22 56
- **Henning Ahrendt** Solklintv. 38 (Egå) ..... **Hemmeligt nr.**
- **Ida N & Poul T Tietze** Helenelyst 45 (Brb) . 86 10 96 25
- **Inge** Bakholmsv. 6 (Vij) 86 11 43 14
- **Ivan Bjørn** Koltvej 7 (Hss) 86 28 18 20
- **Jan** Reventlowsv. 12 (Vij) 86 11 53 93
- **Jan** fil.dir. Provsteparkv. 31 (Høb) 86 27 25 43
- **Jan Breer** Blåbærhaven 18 (Lys) 86 22 08 82
- **Jan Nørager** insp. Mejlavæng. 2 (Til) 86 24 49 49
- **Jens** Jævndøgnsv. 4 (ArN) 86 16 13 06
- **Jens** Mustrupvej 141 (Mår) 86 18 09 06
- **Jens Birk** Æblehegnet 3 (Mår) 86 27 27 05
- **Jeppe** Markvangen 9 F (Vij) 32 14 87 07
- **Jesper** JacobKnudsenSV. 5 (Åbh) 86 12 61 78
- **Jesper** Kirkemosev. 1 (Skd) 32 13 27 00
- **Jesper** Sdr.Ringg. 9 (ArC) 32 14 42 10
- **Jesper** Universitetspark. 9 (ArC) 89 42 74 08
- **Jesper K.** Nørrebrog. 22 (ArC) 86 19 83 18
- **Jytta** Kvædevej 29 (Høb) 86 27 34 60
- **Jytte & Bjarne G** Nordmarksv. 8 (Gat) 87 54 60 06
- **Jytte & Jørn** Blomstervang. 32 (Egå) 86 22 27 84
- **Jørgen & Tove** Østervang. 32 (Gal) 86 94 53 52
- **Jørn** Elleparken 94 (Lys) 86 22 96 40
- **Kaj Børge** Helenelyst 103 (Brb) ..... **Hemmeligt nr.**
- **Kaj Nygaard** mal. HansEgedesV. 58 (ArN) .. 86 10 44 20
- **Kammer** JensBaggesensV. 96 (ArN) 32 12 17 64
- **Karsten** SolbjergHovedg. 57 A (Sol) ..... **Hemmeligt nr.**
- **Katrine** Marstrandsg. 27 (ArC) 32 18 65 70
- **Kent** Elgårdsmindelund. 23 (Høg) 86 92 15 31
86 92 15 95
- **Kent & Marianne**
Elgårdsmindelund. 23 (Høg) 86 92 35 63
- **Kim** PederSkramsG. 19 (ArN) 32 16 69 46
- **Kim Bilcher** Brendstrupv. 17 (ArN) 32 10 44 87
- **Kirsten & Kjeld Bruun Andersen**
Kildehaven 156 (Lys) 86 15 70 87
- **Kirsten Roed** L.A.RingsV. 9 (Høb) 86 27 22 62
Lauridsen Kjeld Gjørtsvang
BrobjergParkv. 3 (Egå) ..... **Hemmeligt nr.**
- **Kristian Bjørnekær** Sofienlund 12 (Hns) ... 86 22 65 56
- **Kurt** Torshøjv. 250 (Høg) 86 92 16 68
- **Lars** Bernstorffsv. 52 (Vij) 86 28 14 38
- **Lars** Stryngvæng. 48 (Til) 86 24 77 02
- **Lars Fristrup** Moselund, Havel 120 (ArV) .. 32 12 81 28
- **Lasse** Fjældevæng. 88 (ArV) 32 18 79 36
- **Lasse** Vestergårdsvang. 139 (Vij) 86 11 04 76
- **Lasse Bundgaard** Telefontorv. 6 (ArC) 35 14 11 67
- **Lauritz** Rådyrvej 9 (Hin) 86 98 54 27
- **Leif** Sølystvej 8 (Egå) 86 22 99 81
- **Lena Maria**
DybkjærHaveforening 45 (ArN) 86 16 83 24
- **Lene & Poul Tvilum** Børupvej 315 (Trj) 86 29 39 07
- **Lilly** Vest.Tingskovv. 22 (Trj) 86 29 00 94
- **Liselotte & Henrik Sjøstedt**
HermanBangsV. 8 (Hat) 86 91 49 00
- **Lone & Mogens** Siriusvej 7 (Hat) 86 91 50 85
- **M** tekniskassistent Åbakk. 7 (Høg) 86 92 16 16
- **Margit Holk** HenrikHertzV. 19 (Åbh) 86 25 77 79
- **Marianne** Rantzausgavev. 6 (Sol) 86 53 13 40
- **Marianne Daugaard** Ørnebakken 25 (Lys) 86 21 94 13
- **Martina-Maria** Mejlbyv. 9 D (Egå) ..... **Hemmeligt nr.**
- **Morten Aagaard** Grønneg. 2 (ArC) 35 10 16 76
- **N B** ejd.hdl. MarselisBoul. 86 (ArC) 86 14 56 42
- **O** Ejbyv. 5 (Høb) 86 14 56 96
- **Ole** Ormslevv. 119 (Vij) 86 14 42 46
- **Ole** Plutovej 9 (Hat) 86 98 93 98
Lauridsen Ole lekt. Jernalderv. 172 (ArV) 86 24 52 25
- **Ole Wagner** Hasseltoft. 41 (Hss) 86 28 90 22
- **Orla** LykkesholmsAllé 1 (Vij) 86 14 26 44
- **Per Sand** StennehøjAllé 112 (Høb) 32 10 54 04
- **Peter** Amtoftv. 2 (Ris) 86 21 36 29
- **Poul Erik** HansBrogesV. 27 (Brb) ..... **Hemmeligt nr.**
- **Poul S.** Helenelyst 71 (Brb) 35 10 69 51
Rasmus Brandt L.A.RingsV. 25 (Høb) 32 12 72 17
- **Robert** Elgårdsmindelund. 7 (Høg) 86 12 22 76
- **Ruben** TerpSkovv. 71 (Vij) 87 39 01 90
- **Sanne** Engdraget 27 A (Til) 86 24 33 45
- **Sigfred** Nattergalev. 28 (ArV) 86 16 33 57
- **Sonja K.** pædagogmedhj.
MarieBelowsV. 23 (ArN) 65 91 51 96
- **Stig Klostergård** Vosnæsvej 20 (Skd) 86 99 39 54
- **Søren** RundhøjAllé 54 (Høb) 86 11 91 40
Lauridsen Søren arkit. Ådalsvej 4 (Ris) 86 17 30 51
- **Søren** arkit. Ådalsvej 4 (Ris) 86 17 30 51
- **Tina & Frank Brahe** Hjortevej 41 (Hin) 86 91 19 23
- **Torben** Kastaniev. 1 (Vij) 86 14 25 29
- **Torben Skov** Egevangen 41 (Sol) 86 29 92 94
- **Ulla Karin** cand.jur. Kildegård. 12 (ArC) 86 13 39 49
- **Viola** Kirkevæng. 3 (Høg) 86 92 14 55
- **Åa** lær. Hyrdedamsv. 33 (Brb) 86 25 34 75
Lauridtsen Henny Ulsøe Råhøjtoft. 4 (Vij) ... 86 20 71 81
LauRie A/S Sindalsvej 33-35 (Ris) 87 45 40 00
Laurien Margit Thestrup
Skelagerv. 178 A (ArN) 86 10 97 94
Lauring Lisette Lundshøjv. 12 (Høb) 86 14 55 20
Lauring-Loft Inger LangenæsAllé 26 (ArC . 86 11 67 91
Lauritsen A D matros Egev. 3 E (Hns) 86 99 61 03
- **Allan** Tisetv. 46 (Sol) 86 92 93 81
- **Ann Vicki** Sdr.Ringg. 16 (ArC) 86 25 85 94
- **Anne-Marie** Gartnerhaven 55 (Skd) 86 99 09 28
- **Benny** vvs-tekn. Østerg. 44 (Ham) 86 96 92 55
Lauritsen Bente lær.
Trillegårdsv. 104 (ArV) 86 15 42 01
- **Bjarne** læge FuglesangsAllé 95 (ArV) 86 16 76 66
- **Conni** Majsmarken 55 (Lys) 98 91 13 22
- **Conny** sygepl. Revent

Lauritz Mie 86 25 17 18
- - 86 25 15 15
Lauritz Mie Storeg. 5 B (Hin) 86 98 77 18
Lauritzen Anders N Ellebrinken 127 (Lys) ... 86 22 75 60
- **Anders Nørgaard** Ellebrinken 127 (Lys) **Hemmeligt nr.**
- **Birgit** medhj. Tamperdalsv. 1 (ArV) 86 10 15 26
- **Christian** Vesterbrog. 31 (ArC) 32 10 48 54
- **Elf** Vesborgvej 2 (Ris) 86 21 03 30
- **Erik** ÅrslevMølle v. 55 (Brb) 86 26 10 09
- **Erik & Janne** Stationsg. 5 (Ris) 86 17 87 40
- **Esna** Jernalderv. 222 (ArV) 32 11 67 48
- **Eva** Hjelmagerpark. 372 A (Skd) ..... **Hemmeligt nr.**
- **Flemming** salgsch. Lærkehaven 38 (Lys) ... 86 10 78 00
- **Henrik** Godhavnsv. 19 (ArN) 86 10 11 01
- **Holger** dir., Kvædevej 42 (Hns) 86 97 51 30
- **Ib Bing** værkfør. M.P.HansensV. 17 (Høb) .. 86 27 42 45
- **Inge B & Hans Sommerlund**
Vest.Skovv. 2 A (Ris) 86 17 65 72
- **Jørgen** Nattergalev. 12 B (Gal) 86 94 58 33
- **Jørgen Braren**
ViggoStuckenbergsV. 7 (ArV) 86 16 16 90
- **Lau & Birgitte** Søtoften 60 (Egå) 86 22 19 01
86 22 50 30
86 22 90 01
- **Louis** el.mont. Hunderosev. 15 (Skd) 86 99 11 86
- **M** Byv. 51 (Bed) 86 93 75 64
- **Michael** Østervang 6 (Tri) 87 49 01 00
- **Mogens** pelsemag. Engdalsvej 111 (Brb) 86 26 28 57
- **Mogens Borg** SkæringSandager 135 (Egå) 86 74 17 01
- **N Th** adm.dir Langeliniepark. 11 (ArC) 86 18 99 20
- **Niels** Kantorvang. 6 (Ris) 35 13 27 18
- **Olaf & E** Sletterhage. 31 (Ris) 86 17 81 01
Lauritzen Pernille Brinch
Tendrupvej 4 (Hns) 86 99 66 69
- **Pernille Mauson** Langvadsv. 10 (Vj) 75 61 41 75
- **Peter** Brushøjvej 9 (Sab) 86 24 10 10
- **Peter** Hørhavevej 64 C (Høb) 86 27 36 44
- **Peter Bach** Tammerisv. 31 (Ris) 86 17 49 41
- **Richard Peter** Brushøjvej 20 (Sab) 86 24 46 73
- **Ronni Koch** SmedegårdsAllé 10 (Mal) 86 21 56 78
- **Susanne** Dr.HolstsV. 30 (Åbh) 86 25 44 14
- **Susanne M & Jes** GrønlokkeAllé 156 (Trf) .. 86 29 66 69
- **Thyge Peter** Majsmarken 100 (Lys) 86 14 06 30
- **Tobias Anderson**
Tage-HansensG. 17 (ArC) 32 20 97 09
- **Tommy** Østervangsv. 9 (Ham) 86 96 59 88
- **Torsten** Lerbækvej 7 (Tri) 86 17 01 10
- **Å V** mask.mont. Skt.LucasKirkepl. 6 (ArC) ... 86 12 38 75
Laursdahl Helle Ålundsvej 17 (Egå) 86 22 14 16
- Lars Julsøvej 28 B (Ris) ..... **Hemmeligt nr.**
Laursen A Storskovv. 42 (Vj) 86 28 37 26
- **A** pensionist Gyvelpark. 25 (Gal) 86 94 38 41
- **A Dahlby** fabr. Emiliehøj 7 (Høb) 86 27 06 61
- **Alex** Præstelodd. 18 (Bed) 86 93 69 61
- **Alfred** Herredsv. 18 (Hin) 86 98 58 78
- **Alice Bækstrøm** Smedebakk. 37 (Hjo) 86 17 25 44
- **Alls & Carsten Rohde** Toftkjærv. 3 (Gal) ... 86 95 02 18
- **Allan** Dr.HolstsV. 44 (Åbh) 76 78 50 00
- **Allan** Piegårdsv. 249 (Hss) 86 26 46 35
- **Allan** o.kont.ass. Nordborgg. 41 (ArC) 86 14 33 11
- **Allan Møller** eksped.
Lykkensdalsv. 163 (Brb) 86 26 19 83
- **Allan Rosendal** Engv. 5 (Hin) 86 91 11 51
- **Alvilda** SkæringSkolev. 155 (Egå) 86 22 83 02
- **Alvin & Lisbeth** I.P.Jacobsens Vej 71 (Åbh) 86 25 01 21
- **Anders** DeMezasV. 2 (ArC) 86 20 93 90
- **Anders** FrueKirkepl. 1 (ArC) 86 25 10 90
- **Anders** Krogsbækv. 19 (Hns) 86 97 44 64
- **Anders Høgh** Silkeborgv. 337 (Åbh) 86 19 44 05
- **Anette & Steffen** VisbjergHegn 23 (Mår) .. 86 29 72 51
- **Anette Solgaard** Stenalderv. 161 (Brb) 88 19 40 97
- **Anita** Hindbærhaven 48 (Lys) 86 22 79 59
- **Anna** Tranekærpark. 25 (Ris) 86 21 53 79
- **Anna & Jacob Færgemann**
Piegårdsv. 181 (Hss) 86 28 70 48
- **Anna & Jørn** Skovgårdsvæng. 372 (Trj) .. **Hemmeligt nr.**
- **Anna Rohde** Østerbro 2 B (Gal) 86 95 01 90
- **Anne** SkejbyVænge 199 (ArN) 86 78 79 66
- **Anne Krøger** Skovsangerv. 49 (Hin) 86 10 70 51
- **Anne Lise** lekt. Helenelyst 10 (Brb) 86 75 28 48
- **Anne-Marie** MarselisBoul. 20 (ArC) 86 19 44 03
- **Anne Marie** SkæringParkv. 54 (Egå) 86 74 07 33
- **Anne Mette & Niels Colding**
Gudhjemsv. 2 (ArV) 86 10 09 32
- **Annelise Ingemann** Thunøgade 26 (ArC) .. 86 12 99 71
Laursen Annette Tybjergvej 21 (Hin) 87 64 00 77
- **Annette Riis** Attikavej 23 (Hjo) 86 99 97 11
- **Anni Asp** Voldbyvej 7 (Ham) 86 96 94 05
- **Annie & Karsten**
MarselisborgAllé 32 (ArC) 86 37 17 10
- **Arne** Engdalsvej 63 A (Brb) 32 16 63 80
- **Arne** elektr. Valmuev. 11 (Ham) 86 96 22 32
- **Asger Hakskov** Bülowsgade 32 B (ArC) 86 11 30 41
- **Asta** Søvej. 22 (Hag) 86 92 11 86
- **B** Skolelodd. 34 (Hjo) 86 99 91 68
- **Bendt Damgaard** Børupvej 286 (Trj) 86 29 99 82
- **Benny** Skovsving. 3 (Hns) 86 99 63 14
- **Benny** o.mek. Nygårdspark. 20 (Gal) 86 95 02 03
- **Benny B.** Søtoften 32 (Egå) 86 22 25 22
- **Bent** salgsch. ÅkrogsStrandv. 21 B (Ris) 86 17 74 86
- **Bent Brandt** Hougårdsv. 57 (Brb) 86 26 11 24
- **Bent Ingerslev** JyllandsAllé 33 (ArC) 86 35 19 98
- **Bent M** lag.eksped. Ramsøvej 42 (Hin) 86 98 62 97
- **Bent Peter** Vestervang 17 (ArC) 86 10 42 54
- **Bent Rohde** Cedervej 9 (Gal) 86 95 01 92
- **Bente** Majsvænget 69 (Mal) 86 93 10 96
- **Bente Anette** Bredev. 32 (Egå) ..... **Hemmeligt nr.**
- **Bente & Werner** Strandbyv. 34 B (Ris) 86 17 46 09
- **Berit Skjøttgaard & Poul Victor Jensen**
Filippav. 1 (Høb) 87 36 01 58
- **Birgit** Spørringgård 20 (Tri) 86 19 91 67
- **Birgit Rungby** Skejbyhøjt. 21 (ArN) ..... **Hemmeligt nr.**
- **Birthe Holmev.** 277 (Høb) 86 27 40 62
- **Bjarne** L.A.RingsV. 45 (Høb) 86 27 30 05
- **Bjarne** Snerlevæng. 29 (Hag) 86 92 32 10
- **Bjarne Stauns** Postvej 98 (Hin) 86 40 68 06
- **Bjørn** Munkepark. 4 (Egå) 86 12 98 87
- **Bjørn** Skovvangsv. 1 (Ham) 35 11 62 63
- **Bjørn Grøn** Tordenskjoldsg. 3 (ArN) 32 11 02 09
- **Bo** radiomek. Elstedvænge 10 (Lys) 86 22 62 70
- **Bo & Marianne Sahl**
Kærgårdspark. 125 (Sol) 86 92 62 92
- **Bodil L** Åkirkebyv. 10 (ArV) 86 10 12 46
- **Bodil & Niels Ole Pedersen**
Holbergsg. 30 (ArC) 86 19 90 85
- **Bora** Høvænget 48 (Vj) 86 14 46 35
- **Brian** Bronzealderv. 225 (ArV) 86 24 40 42
- **Brian Schmidt** Mølvejen 3 (Gal) 86 95 05 40
- **Brian Søgaard** Hasselvang. 11 (Sol) 86 69 96 24
- **Bruno HasleRingv.** 136 (ArN) 86 10 41 35
- **C** vejmd. Grenåv. 701 (Skd) 86 99 32 06
- **Carl Christian** Bogfinkev. 1 (Hin) 86 91 28 40
- **Carl Høj** Kragkærvej 22 (Mke) 87 85 21 26
- **Carl Aage Kurt** Havrevej 19 (Gal) 86 94 43 82

Laursen Carsten og Susanne

Solskrænt. 8 (Brb) 86 26 36 99
Se annonce under:
Murere
Terrazzo
- **Carsten Allan** Solskrænt. 8 (Brb) ..... **Hemmeligt nr.**
- **Carsten Christian** Ladingv. 21 (Gal) 86 95 45 35
- **Carsten Skovfoged** Bysmedevej 38 (Til) ... 86 13 14 34
- **Casper Lillienskov** Strandpark. 43 (ArC) 32 14 73 87
- **Charlotte** Æblehaven 37 (Gal) 86 94 60 70
- **Charlotte Birch** Kirkestr. 2 (Ham) ..... **Hemmeligt nr.**
- **Charlotte Elkjær** Laurbærvæng. 146 (Trf) 86 29 90 66
- **Chr** gdr. Virkelyst 6 (Gal) 86 94 31 36
- **Chris** Skrydstrupv. 11 (ArN) ..... **Hemmeligt nr.**
- **Christel** Gl.Horsensv. 419 (Skn) 75 66 52 07
- **Christen** mask.arb. Drosselvej 6 (Ham) 86 96 34 46
Laursen Christian Klintev. 16 (Ham) 86 96 53 93
- **Christian Østergaard**
Willemoesg. 16 (ArN) 32 18 38 48
- **Christina** Tingv. 53 F (Hns) 87 74 66 36
- **Christine** Østervæng. 2 (Hat) 86 49 12 82
- **Claus B & Charlotte Pedersen**
Stokbrovej 162 (Lys) 86 23 10 87
- **Claus Brix** lokomotivfør. Haraldsg. 41 (Vj) . 86 14 11 77
- **Claus Niels** PerKjalsV. 39 (Lys) 86 22 87 64
Laursen Conni Rønne
Højlundspark. 113 (Sol) 86 92 61 63
- **Dagmar Møller** Sletterhagev. 61 (Ris) 86 17 06 65
- **Dan Høj** gdr. Kragkærvej 24 (Mke) 86 97 42 22
- **Dan & Susanne** Søskrænten 41 (Vj) 86 19 98 07
- **Daniel** FrueKirkepl. 1 (ArC) 86 18 13 25
- **Dennis** Stenalderv. 199 (Brb) 32 11 00 34
- **Dennis Hasle** Storenorv. 11 (Mal) 86 93 01 22
- **Desiree** RudolphWulffsG. 8 (ArC) 86 24 38 00
- **Diana Brix** Børglumvej 35 (Ris) 35 10 03 88
- **Djana & Lars Juul Hansen**
Uranlavej 20 (Høb) 86 12 66 82
87 30 01 20
- **Dorte** Langballev. 29 (Mår) 86 29 77 45
- **Dorthe** IvarHuitfeldtsG. 72 (ArN) 86 10 10 12
- **Dorthe Glavind** Stejlbjerg 7 (Hns) 97 70 89 54
- **E** litogr. Vest.Ringg. 46 (ArC) 86 19 28 60
- **Edith & Bent** Strandbyv. 5 (Ris) 86 17 38 31
- **Egon** arb.md. VoldbyHedev. 20 (Ham) 86 96 15 17
- **Eigil & Ida Fisker** Sahara 1 (Hin) 86 98 77 05
- **Ejler Berg** elektr. Kirkegyden 6 (Gal) 86 94 65 12
- **Ejner** Egevænget 148 (Trj) 86 14 84 17
- **Ejner** Hejredalsv. 9 (Brb) 86 26 30 23
- **Elisabeth** Børupvej 296 (Trj) 86 29 40 06
- **Elisabeth** Klintev. 36 A (Ris) 86 17 35 50
- **Ella** AnkerJensensV. 25 (Åbh) 86 75 95 37
- **Ella** Skovlundgårdsv. 55 (Vj) 75 61 75 27
- **Ellen** Søndervang. 10 (Vj) 86 12 26 24
- **Ellen M** Abildgade 30 (ArN) 86 16 63 30
- **Ellinor Hagelquist** Torvevæng. 1 (Trj) 86 16 41 98
- **Elly Glavind** Ågårdv. 52 (Hns) 86 99 40 91
- **Elna** Tousparken 8 (Åbh) 86 25 73 74
- **Elna Mohr Nørgaard**
RoaldAmundsensV. 39 (ArN) 86 16 63 22
- **Else** Thorsagerv. 2 D (Mke) 86 37 72 56
- **Else & Ivan Jensen** Hyldehaven 60 (Lys) 86 22 37 18
- **Else Johanne** Klydevej 8 (Ris) 86 24 89 98
- **Else Marie** Hindhøjen 141 (Hin) 86 98 55 35
- **Elsebet** Bronzealdervæng. 23 (ArV) 86 24 88 48
- **Elsemarie** Solvejen 31 (Egå) 86 22 34 18
- **Emil** Elhøjv. 33 (Sab) 86 94 80 50
- **Erik** Hadstenvej 41 (Hat) 86 96 10 65
- **Erik** HansBrogesV. 29 (Brb) 86 25 51 89
- **Erik** Sandbakken 95 (Høb) 86 27 96 34
- **Erik** Vestervang 39 (ArC) 86 18 94 10
- **Erik** bygn.ing. Søndagerv. 17 (Ris) 86 17 59 40
86 17 59 43
- **Erik** kleinsm. Norgesv. 68 (Hat) 86 98 24 07
- **Erik** repts. Hoffmannsv. 18 (Brb) 86 26 03 25
- **Erik** rørsm. Klokkerv. 71 (ArV) 86 25 58 71
- **Erik** skoleinsp. Orøvænget 19 (Til) 86 24 43 25
- **Erik** traf.mest. Nørrevæng. 60 (Trj) 86 29 47 65
Laursen Erik tømr.mest. Byløkken 60 (Ris) .. 86 21 42 78
- **Erik Frølich** repts.
NordvangsAllé 8 A (Egå) 86 22 34 10
- **Erik Møller** Helgenæsg. 6 (ArC) 86 12 62 04
- **Erik Otto Moe** Dagstrupv. 4 (Mke) 86 37 61 60
- **Erik S** Storringv. 3 (Gal) 86 95 00 80
- **Erling** Hattemagertoft. 15 (Høb) 86 29 47 16
- **Ernst** Engdraget 1 (Mke) 86 37 77 15
- **Ervin** Lucernevej 9 (Hin) 86 98 80 59
- **Esben Bøgh & Lone Nielsen**
Tornhøjv. 50 (Vj) 86 28 77 17
- **Esther** FrederiksAllé 164 (ArC) 86 19 21 20
- **Eva** Falkevæng. 25 (Hat) ..... **Hemmeligt nr.**
- **Finn** LangenæsAllé 32 (ArC) 86 25 06 70
- **Finn** LangenæsAllé 32 (ArC) 88 17 49 83
- **Finn** ing. Sejrs Alle 8 (Ris) 86 17 07 47
- **Finn** mask.arb. Frøkærpark. 82 (Mår) 86 29 23 24
- **Finn Dalsgaard** Klokkerfaldet 44 (ArV) 86 15 96 08
- **Finn Rud** Castenschioldsv. 11 (Høb) 86 96 45 45
- **Finn Aage** Egevænget 118 (Trj) 86 29 14 08
- **Flemming** Skovgårdsvæng. 390 (Trj) 86 29 91 99
Laursen Flemming mag.art.
Teglværksg. 1 (ArC) 86 18 47 37
- **Flemming** værkfør. Dørupv. 7 (Høg) 86 57 13 72
- **Flemming Glavind** Stenalderv. 279 (Brb) .. 86 21 66 05
- **Flemming** Kruse Skovlundgårdsv. 6 (Vj) ... 86 28 64 38
- **Flemming & Else Abild**
Runestenen 21 (ArV) 86 24 02 58
- **Flemming & Johannes**
Mustrupvej 44 (Mår) 86 29 91 09
- **Flemming W.** Hindbærhaven 74 (Lys) 86 22 25 34
- **Frank Glavind** gdr. Ågårdv. 50 (Hns) 86 99 41 15
- **Frede Nordahl** vicepol.komm.
Kornelvej 66 (Haj) 86 94 15 37
- **Frode** Bavnebakk. 16 (Hss) 86 28 30 46
Laursen Frode A/S Vittenv. 90 (Hin) 87 64 64 64
- **G** Høegh-GuldbergsG. 113 (ArC) 86 12 73 99
- **G A** Elverdalsv. 2 (Høb) 86 27 60 76
- **Gerda** Ll.Elstedv. 17 (Lys) 86 22 87 43
- **Gerda** Nørreg. 5 A (Ham) 86 96 38 61
- **Gert** Bodøvej 74 (ArN) 86 16 37 33
- **Gert Gorm** Nørrebrog. 18 (ArC) 86 18 17 81
- **Gertrud Agnes** Nordrevej 28 (Åbh) 86 13 53 91
- **Gitte & Michael** Skolepark. 133 (Bed) 86 93 87 87
- **Grete** Norgesv. 27 (Hat) 86 91 55 90
- **Grethe** Saralystpark. 29 (Høb) 86 27 09 09
- **Grethe** Solvangsv. 27 (Mke) 86 99 49 57
- **Grethe** Vadstedv. 10 A (Ham) 86 96 92 53
- **Grethe** Ømindevej 9 (Ris) 97 71 01 71
- **Grethe** dametris. Fastrupvej 43 (Sol) 86 92 76 38
- **Gunnar** Ahornvej 36 (Hns) 86 99 44 84
- **Gunnar** arb.md. Bavnebakk. 4 (Hss) 86 28 30 57
- **Gunner** mask.arb. Holmetoft. 49 (Høb) 86 27 22 64
- **H. B.** Kildev. 4 (Hag) 86 92 24 09
- **H P** tlf.mest. Gråsteng. 2 (ArC) 86 14 09 12
- **H V** mask.arb. Martsvej 9 (ArV) 86 15 66 46
- **Hanne** Ilerupvej 33 (ArN) 87 36 04 10
- **Hanne** Ilerupvej 33 (ArN) 88 19 80 57
Laursen Hanne Mondrupsv. 1 (Vj) 86 28 00 18
- **Hanne** Rødlundvej 52 B (Haj) 86 94 29 88
- **Hanne** Rødlundvej 473 (Haj) 86 94 20 55
- **Hanne** Vesterg. 77 B (ArC) 86 75 00 69
- **Hanne Gottlieb** Ll.Elstedv. 283 (Lys) 86 16 08 40
- **Hanne Kjær** ergoterap.
Vestervang 39 (ArC) 86 12 93 86
- **Hanne Lyngby**
Høegh-GuldbergsG. 35 (ArC) 32 17 08 55
- **Hanne & John Munk Nielsen**
Tinbækpark. 44 (Gal) 86 94 30 86
- **Hanne Svejstrup** Brohaven 14 A (Egå) .. **Hemmeligt nr.**
- **Hans** Fasanv. 6 (Høg) 86 92 22 28
- **Hans** Guldregnv. 35 (Haj) 86 94 18 28
- **Hans** gas- & vandmest. Landlyst 11 (Skd) 86 99 15 02
Laursen Hans Optik A/S
Ryesgade 12 (ArC) 86 13 59 96
Se annonce under:
Optikere
- **Hans-Jørgen** Kridthøjv. 10 B (Høb) 86 27 44 36
- **Hans Jørgen Lundgaard**
Bærvervej 4 (Høb) 86 27 03 35
- **Hans Skovfoged** chauf. Åg. 1 (Hat) 86 98 24 46
- **Hans Ulrik** Blåbærhaven 3 (Lys) 86 21 99 89
- **Harald** Kirkev. 35 (Hat) 86 98 30 16
- **Harry** Vestervang 8 (ArC) 86 18 78 42
- **Harry & Anne Marie** Helenelyst 81 (Brb) .. 86 15 55 02
- **Heldi** KajMunksV. 32 (Vj) 86 72 58 98
- **Helena** Neptunvej 62 (Vj) 82 43 72 42
- **Helene Malling** Tujavej 5 (Gal) 86 95 01 80
- **Helga** Kvædevej 32 (Høb) 86 27 28 23
- **Helge** Ahornvej 33 (Hns) 86 99 61 87
- **Helle** Museumsg. 16 (ArC) 86 18 90 36
- **Helle** Spættevej 1 (ArV) 86 15 68 65
- **Helle B & Bent K** Drejøvæng. 113 (Til) 86 24 22 01
86 24 24 01
- **Helle & Per** Lyngfeldvæng. 57 (Gal) 86 25 86 26
- **Helle Skorup** Sydskrænt. 3 (Mal) 86 93 31 29
- **Henning** rutebilchauf. Postvej 5 (Hin) 86 98 57 63
- **Henning** viceskoleinsp.
Bakkefaldet 28 (ArV) 86 15 14 84
- **Henning Carl** civ.økon.
MarselisBoul. 34 (ArC) 86 12 28 49
- **Henning Hald** smed Fuglevæng. 63 (Hns) .. 86 99 48 28
- **Henny Bente** Rætebølvej 8 (Brb) 86 26 24 12
- **Henny Færgemann** Kjærslund 37 (Vj) 86 29 42 63
- **Henrik** BrobjergParkv. 69 (Egå) 86 13 02 26
- **Henrik** Stavnsvej 61 (Til) 86 27 14 36
Laursen Henrik Lykke Vagtelvej 3 (ArV) 40 62 56 99
- **Heriuf** tlf.mest. DalgasAvenue 112 (ArC) 86 14 55 34
- **Hilda Irene** Brorsonsv. 1 (Vj) 86 14 13 27
- **Holger** gdr. Solkærvej 5 (Hin) 86 98 60 36
- **Holger E & Inger** Tingv. 6 (ArV) 86 15 73 13
- **Holger Hasle** gdr. Nyv. 10 (Mal) 86 93 11 33
- **Holger Skovfoged** kont.pakmest.
Havrevej 5 (Gal) 86 94 57 01
- **Hugo** MarselisborgAllé 30 C (ArC) 86 13 04 10
- **I A.H.WingesV.** 9 (ArN) 86 16 16 14
- **I Å.** 71 (Hat) 86 98 24 50
- **Ida** Kløvervang. 31 (Skd) 86 99 38 28
- **Ida & O W Lilholt** Jarlsmindev. 56 (Vj) 86 28 24 03
- **Inga Kjærgaard** Borgerg. 51 (Ham) 86 96 24 24
- **Inge** Holmegårdv. 90 (Høb) 86 27 27 71
- **Inge** Jegstrupv. 128 (Hss) 86 43 79 42
- **Inge** Jernalderv. 275 A (ArV) ..... **Hemmeligt nr.**
- **Inge Jung** Rosenvæng. 15 (Høg) 86 92 14 62
- **Inge-Lise** Tommesensv. 13 C (Ham) 86 96 91 14
- **Inger F & Palle Rasmussen**
Espegårdsv. 5 (Vj) 86 14 08 67
- **Inger Marie** Dalsbrovej 48 (Hat) 86 98 95 82
- **Inger Terp** Brendstrupv. 106 (ArN) 86 10 51 08
- **Ingerslev** slagteriarb.
Sønder Alle 28 A (Ham) 86 96 31 40
- **Ivan** Toustrup5tationsv. 60 (Spo) 86 96 86 90
- **Jan** Dr.HolstsV. 40 (Åbh) 86 25 85 15
- **Jan** Elstedvænge 5 (Lys) 86 22 50 52
- **Jan** Fuglekærv. 62 (Hss) 86 28 23 15
Laursen Jan Fuglekærv. 62 (Hss) 86 28 25 44
- **Jan** Klokkerfaldet 6 (ArV) 82 43 74 62
- **Jan** Krogsbækv. 5 (Hns) 86 97 46 77
- **Jan** SkæringSkolev. 167 (Egå) 86 22 16 70
- **Jan** Slotsv. 65 (Hns) 86 97 41 18
- **Jan** ØsterbyAllé 324 (Trj) 86 29 48 23
- **Jan Hoffmann** Sømosevej 2 (Gal) 86 94 56 10
- **Jane** Nørreg. 13 (ArC) 32 11 70 31
- **Jane Trust** Birkedalsv. 2 (Vj) 86 21 41 47
- **Jeanette** Museumsg. 12 (ArC) 32 10 44 23
- **Jens** Chr.X'sV. 202 (Høb) 86 20 12 27
- **Jens** Helgolandsg. 16 (ArC) 86 18 30 59
- **Jens** Holmstrupgårdv. 188 (ArV) 86 24 50 06
- **Jens** Sydtoften 39 (Vj) 86 29 07 03
- **Jens** lag.medhj. Sommersmindev. 96 (Egå) . 86 22 38 58
- **Jens** mur.mest. Grenåv. 738 C (Skd) 86 99 11 65
- **Jens** mur.mest. MoesgårdAllé 14 (Mår) 86 99 11 71
- **Jens & Lisbeth** Pilevænget 9 (Gal) 86 94 45 74
- **Jens Møller** Nørrevangsv. 8 (Ham) 63 89 00 83
- **Jens Møller** Skovfaldet 12 D (Ham) 32 11 29 16
- **Jens Peter** Tværg. 163 (Mal) 86 93 37 46
- **Jens Wraa** Østrevej 32 (ArV) 86 15 67 89
- **Jes** falckred. Minervavej 12 (Ham) 86 96 34 26
- **Jette** Damsbrovej 51 B (Hin) 86 98 55 97
- **Jette** kont.ass. Vest.Ringg. 80 (ArC) 86 18 71 83
- **Jette & Finn** Vibeengen 17 (Skd) 86 99 24 13
- **Jette & Lars Egon** Sivsangerv. 10 (Brb) 86 25 61 74
- **Jette M & Peter** Engleddet 2 (Mår) 86 72 05 65
- **Johannes** Låsbyv. 77 (Gal) 86 95 18 25
- **John** Sadelmagertoft. 119 (Høb) 86 18 00 31
- **John** Vestervangspark. 43 (Sol) 86 92 72 28
- **John B** bankass. Buggesgårdv. 65 C (Vj) 86 28 34 83
- **John Haarup** Nygårdspark. 15 (Gal) 86 95 04 69
Laursen John Tb produkt.led.
Skovbyparken. 25 (Gal) 86 94 38 70
- **Johnny** Åtoften 7 (Egå) 86 22 45 83
- **Johnny B.** Præstegårdsv. 94 (Mår) ..... **Hemmeligt nr.**
- **Johnny Bech & Birgit Glud**
Præstegårdsv. 94 (Mår) 86 72 20 20
- **Johnny Nørgaard** Haslevangsv. 10 E (ArV) 86 10 49 85
- **Jonna** Nydamsvej 14 (ArN) 86 10 46 87
- **Jonna** Sadelmagertoft. 55 (Høb) 86 14 08 19
- **Jonnie Gl** Ryvej 14 (Hag) 86 92 15 74
- **Jytte K & Knud-Erik B** Junovej 11 (Hin) 86 91 29 28
- **Jørgen** Ballesvej 83 (Hns) 86 99 66 08
- **Jørgen** Fregerslevv. 45 (Hag) 86 92 14 99
- **Jørgen** Nordborgg. 38 (ArC) 86 19 13 58
- **Jørgen** Rørsangerv. 39 (Hin) 86 98 88 77
- **Jørgen** Søvej. 30 (Hag) 86 92 11 95
86 92 47 80
Laursen Jørgen hosp.arb.
Stavtrupv. 257 (Vj) 87 38 00 51
- **Jørgen** klejnsm. Højgårdspark. 31 (Tri) 86 98 93 01
Laursen Jørgen Berg mal.mest.
Ydunsvej 16 (Åbh) 86 15 70 76
- **Jørgen Hald** Musvågevej 20 (ArV) 86 10 31 34
Laursen Jørgen Helmer Langagerv. 1 (Trj) . 86 23 19 39
- **Jørgen Herskind** Gordonhaven 13 (Hat) 86 98 18 66
Laursen Jørgen & Sonja
Rørsangerv. 39 (Hin) 86 98 56 85
- **Jørn** Brovænget 57 (Egå) 86 22 74 25
- **Jørn** MarselisBoul. 38 (ArC) 86 20 10 17
- **Jørn Gregers** mek. Balagervej 61 (Vj) 86 14 82 07
- **Jørn Moustesgaard** afd.led.
Februarvej 40 (ArV) 86 15 59 66
- **Jørn Søby** Kløverv. B (Høg) 86 92 31 64
- **Jørn Wilchen** papdæk. Stentevej 6 (Egå) 86 17 30 10
- **K** Herredsv. 18 (Hin) 86 77 00 56
- **K Aa Lindgaard** u.dir. Tåltorhøj 8 (Egå) 86 22 22 36
- **Kaj** JeppeAakjærsV. 53 (Åbh) 86 25 57 18
- **Kaj Bob** Kirkevæng. 183 (Trj) 86 72 29 49
- **Kaj Lundstrøm** havnearb.
RudolphWulffsG. 6 (ArC) 86 11 45 61
- **Karen** Birkevæng. 14 (Hin) 86 91 18 92
- **Karen** Brovej 22 (Hns) 86 99 71 00
- **Karen** MarieBekowsV. 8 (ArN) 86 23 21 08
- **Karen** Tingv. 22 (Hns) 86 99 40 62
- **Karen Helene** Annettevej 14 (Brb) 86 25 29 44
- **Karen Østergaard** Borgvold 12 (Vj) 86 20 86 34
- **Karl & Erik** KoltØsterv. 60 (Hss) 86 28 24 23
- **Karin Beuchert** Lethenborgv. 9 (Sol) 87 94 49 94
- **Karina Louise** Bronzealderv. 102 B (ArV) 32 15 76 40
- **Karl Aksel** Vibergv. 117 (ArV) 86 13 32 45
- **Karl Henrik** Teglgårdsv. 1 A (Høb) 86 14 91 50
- **Karsten Flemming Kaae**
Ellekærpark. 9 (Hns) 86 99 79 34
- **Kaspar Bo** Thunøgade 33 (ArC) 86 18 55 27
- **Kathrine Nyhus** Skovgaardsg. 6 (ArC) ... **Hemmeligt nr.**
- **Katrine With** Nørrevæng. 82 (Trj) 87 30 31 06
Laursen Keld Gl.Skanderborgv. 114 (Spo) 86 96 83 88
- **Keld** Nørreskovv. 2 (Hin) 86 91 17 73
- **Keld** elevat.mont. Flintebakk. 48 (Ris) 86 21 90 34
- **Ketty** Nygårdsv. 93 (Høb) 86 27 83 37
- **Kim** Engbovej 5 (Mal) 86 93 32 69
- **Kim** Ertebjerg 52 A (Til) 86 24 09 31
- **Kim** Skejbypark. 234 (ArN) 86 78 44 84
- **Kim Robert Riis** Tranekærpark. 45 (Ris) **Hemmeligt nr.**
- **Kirsten** Engdalsvej 75 (Brb) 86 26 50 72
- **Kirsten** Vårkjærvej 50 (Vj) 86 14 75 31
Laursen Kirsten H. rev.
Gl.Østergårdsv. 51 (Mal) 86 93 24 05
Se annonce under:
Bogføring
- **Kirsten & Egon** Bjergegårdsv. 20 (Hin) 86 98 64 46
- **Kirsten Mose** Græsvangen 275 (Til) 86 24 87 80
- **Kirsten R. & Sten W.** Hougårdsv. 5 (Brb) .. 86 15 75 30
- **Kirsten Winding** Sletterhagev. 41 (Ris) 86 16 35 88
- **Kitte Kirsten Bæk** Hjejlev. 2 (Egå) 86 12 06 89
- **Kjeld** Østervang. 30 (Hat) 86 49 15 75
- **Klaus** Ahornvej 11 (Hns) 86 99 54 77
- **Klaus** Vest.Ringg. 208 (ArC) 88 17 41 38
- **Knud** DalgasAvenue 134 (ArC) 86 13 29 86
- **Knud** Gordonhaven 39 (Hat) 86 98 81 30
- **Knud** ing. Fruensbakke 4 (Skd) 86 99 30 88
- **Knud Olaf Elkjær** Hestehavev. 6 (Høb) 86 27 20 21
- **Knud Skovfoged** isolatør
Grønnevej 16 (Gal) 86 94 44 00
- **Knud Victor** SolbjergHedev. 206 (Sol) 86 92 92 95
- **Kr Møller** montør Sensommerv. 15 (Hjo) ... 86 22 02 80
- **Kristian** bryg.arb. Hedev. 11 (Gal) 86 95 44 58
- **Kristian Bech** Ødensegade 12 (ArC) 32 16 74 92
- **Kromann** snore Samsøgade 82 (ArC) 86 76 50 02
- **Kræn Reginald** Annettevej 36 (Brb) 86 12 18 17
- **Kurt** Amaliegårdv. 21 (Hns) 86 99 48 96
Laursen Kurt B Lethenborgv. 9 (Sol) 87 94 47 47
- **Kurt Hasle** Storenorv. 18 (Mal) 86 93 31 23
- **Kurt S.** Nygårdspark. 8 (Gal) ..... **Hemmeligt nr.**
- **Lai** programmør Engsvinget 22 (Haj) 86 94 19 33
- **Laila** Mølevang. 109 (Ham) 86 96 31 93
- **Lars** SolbjergHedev. 66 (Sol) 86 92 73 37
- **Lars** Åbakk. 1 A (Høg) 87 30 04 56
- **Lars H.** Klokkerfaldet 70 (ArV) 86 15 61 15
- **Lars Leander** Tinningvej 30 (Hin) 86 91 16 70
- **Lars & Sidsel Raskmark**
Bakkedraget 20 (Høb) 86 20 11 69
- **Lars Schultz** telearb. Majsmarken 210 (Lys) 86 22 61 61
- **Lars Smed** Åboulevarden 98 (ArC) 86 19 28 24
-

Laur

Laursen Mette F & Jesper
Århusv. 243 (Gal) 86 94 66 21
- **Mette Wolf** Finsensg. 61 (ArN) 86 19 43 64
- **Michael** Borupv. 98 (Hns) 86 99 53 36
- **Michael** Rydevænget 25 (ArV) 86 75 26 60
- **Michael** ØsterbyAllé 128 (Trj) 86 11 94 12
- **Michel M.** Søtoften 8 (Høg) 86 92 10 62
- **Michelle Mors** Ndr.Ringg. 112 (ArN) ..... **Hemmeligt nr.**
- **Minna** Enkegårdslund. 12 (Mår) 86 93 32 82
- **Miss Peggy** Louisev. 12 (Brb) 86 25 26 84

Laursen Mitzi Hougaard
Båstrupv. 14 (Hin) 86 91 15 41
- **Mogens & A Rømberg**
TranbjergHovedg. 8 (Trj) 86 29 18 68
- **Morten** SophieAmalieV. 4 (Hat) 86 49 17 09
- **Morten Brix** IvarHuitfeldtsG. 61 (ArN) ... **Hemmeligt nr.**
- **Morten Rohde** Tåstrupv. 1 B (Gal) 87 54 75 51
- **Morten & Anna Seeberg**
Guldsmedg. 30 (ArC) 86 12 81 04
- **Morten Stigaard** Sonnesgade 15 (ArC) 32 18 28 26

Laursen Møbler (Sonja Laursen)
Nørre Alle 24 (ArC) 86 13 54 11
87 30 08 05
Telefax 87 30 08 36

Laursen Niels Holmev. 116 (Høb) 86 27 02 60
- **Niels** ing. Klemivej 16 (Sol) 86 92 85 65
- **Niels Christian** Jernalderv. 251 (ArV) 86 25 90 65
- **Niels Egon** gdr. Elbækvej 1 (Hin) 86 98 59 32
- **Niels Erik** togfør. Trankærgårdsv. 18 (Trj) . 86 29 80 55
- **Niels Jørgen** Rodskovvej 57 (Hns) 86 99 49 54
- **Niels Jørgen** mek. Abildvej 1 (Egå) 86 22 17 97
- **Nina** Haarv. 2 (Hin) 86 98 58 26
- **Nina** Klokkerbakk. 5 (ArV) 86 15 67 82
- **Ole** Musvågevej 18 (ArV) 86 37 29 06
- **Ole** Skodshøjen 59 (Ris) 86 21 20 07
- **Ole** Vibevej 7 (Hat) 86 98 26 02
- **Ole** mask.arb. Janesvej 41 (Brb) 86 25 18 82
- **Ole & Liselotte Langelund**
JensMunksV. 22 (ArN) 86 10 18 81
- **Ole & Karin Pasgaard**
GustavHolmsV. 1 (ArN) 86 10 38 18
- **Oren Verner Buus**
MarselisborgAllé 10 (ArC) 86 76 06 60
- **Oskar** spec.arb. Østervangsv. 50 (Hat) 86 46 82 39

Laursen Ove & Søn Ydunsvej 16 (Åbh) 86 15 70 76
Se annonce under:
Malere
- **Ove Alboge** Louisev. 8 (Brb) 32 50 15 30
- **Ove Leif** spec.arb. Erantisvæng. 5 (Høg) 86 92 16 39

Laursen Ove & Søn Grønneg. 77 B (ArC) 86 12 85 76
- **Palle Agner** Langelandsg. 39 (ArC) 86 94 11 12
- **Paul** møb.arkit. RosenvangsAllé 219 (Høb) .. 86 27 16 86
- **Paul D** statsaut. revisor Herredsv. 18 (Hin) . 86 98 60 39
- **Peer G Hoffmann** komm.kass.
Rosenkrantzv. 12 (Hns) 86 99 48 17
- **Per** chauf. Fuglevæng. 41 (Hns) 86 99 51 99
- **Per** ulf.insp. Banevæng. 3 (Brb) 86 26 25 92
- **Per Hals** Næringen 85 (Ris) 86 12 60 17
- **Per L.** JeppeAakjærsV. 17 (Hat) 86 91 47 11
- **Per Skovfoged** Stendyssev. 17 (Hjo) 86 94 76 76
- **Pernille Vrang & Lars Uldall Jensen**
AlbertNaursV. 1 (Høb) 86 72 52 50
- **Peter** Gudrunsvej 38 (Brb) 86 25 24 96
- **Peter** H.C.Andersens Vej 58 (Åbh) 86 75 56 86
- **Peter** M.P.BruunsG. 50 (ArC) 32 20 84 22
- **Peter** Strandpark. 21 (ArC) 86 13 71 25
- **Peter** landmd. ToustrupStationsv. 56 (Spo) . 86 96 83 09

Laursen Peter B edb-operatør
Vestervang. 3 (Hat) 86 98 34 63
- **Peter Herskind** Dørup Gade 1 (Høg) 86 92 26 50
- **Peter Lisberg** Præstekravev. 42 (Skd) 86 99 21 47
- **Peter Møller** Birkevang. 20 (Sol) 89 34 40 00
- **Pia Havgaard & Søren Smit**
Svendgårdsv. 69 (Bed) 86 20 86 66
- **Pia & Jan** ÅbyKirkev. 12 (Åbh) 86 15 14 78
- **Pia Wulff** Rødlundvæng. 2 (Haj) 86 15 77 37
- **Poul Bøg** lær. Allegårdsv. 9 (Åbh) 86 25 83 75
- **Poul-Jørgen** lægemiddelkons.
Elmehøjvej 54 (Høb) 86 27 17 17
- **Poul Steen** typogr. Enghavev. 34 (Hns) 86 99 52 93
- **Poul Verner** Byagervej 120 F (Bed) 86 93 70 91
- **Preben** Sandkåsvej 122 (ArV) 86 15 67 94
- **Preben** Stationsg. 1 (Ris) 86 17 72 38
- **Preben** rådh.betj. Lystrupv. 249 (Lys) 86 22 76 21
- **Preben Hougaard** matros
CarlBlochsG. 50 (ArC) 86 12 26 80
- **Preben Møller** automek.
Illerupvej 38 (ArN) 86 16 48 10
- **R** Næshøjvej 57 (Haj) 86 94 19 79
- **R.** Næshøjvej 84 (Haj) 86 94 12 51
- **Ralf & Tina Elkjær** Rønbækv. 1 (Hin) 86 91 06 50
- **Rasmus** Lyngfeldvæng. 26 (Gal) 86 10 61 08
- **Rasmus** Ryv. 74 (Gal) 86 94 38 75
- **Rasmus Virenfeldt** Rydevænget 17 (ArV) . 32 14 31 16
- **Regner** Kløverv. 4 (Ham) 86 96 32 46
- **Rene** Engparken 2 (Gal) ..... **Hemmeligt nr.**
- **Rene** SørenLoftsV. 43 (Vlj) 88 70 75 48
- **Richardt** postb. Ørtzelsvej 3 (Ham) 86 96 35 40
- **Rikke Bager** Dakagerv. 18 (Egå) 86 22 24 40
- **Rikke Christensen Ole**
SkæringHedev. 125 (Egå) 86 99 77 55
- **Rikke May** Elgårdsmindelund. 103 (Høg) ... 86 92 19 61
- **Rita** HasleRingv. 110 A (ArN) 86 16 31 82
- **Rita** Storskovv. 46 (Vlj) 86 11 03 22
- **Rita** bogb. Rømøvænget 12 (Tll) 86 24 20 34
- **Ronni Mikael** Solgårdsvæng. 44 (Hat) 87 67 71 37
- **Rosa** Bøgevænget 1 (Høg) 86 92 17 92
- **Rudolph Fuglsang** EdwinRahrsV. 8 (Brb) ... 88 19 88 82
- **Ruth** Schleppegrellsg. 12 (ArC) 86 12 92 46
- **Ruth** Sortemosev. 64 (Hjo) 86 99 35 99
- **Sandie** Jegstrupv. 117 (Hss) 86 29 29 70
- **Signe** Tjørnev. 3 (Hin) 86 98 76 61
- **Sofie Hedegård**
Paludan-MüllersV. 39 (ArV) 32 10 93 23
- **Sonja** Stenkleverv. 24 (Ris) 86 17 43 63
- **Sonja & Gunnar R** Ll.Elstedv. 211 (Lys) 86 22 56 97
- **Steen** Vestergårds Alle 124 (Høg) 86 92 40 18
- **Steen H & Jytte** Fløjstrupv. 48 (Mal) 86 93 30 12

Laursen Steen H Tømrer-og
Snedkerfirma ApS Fløjstrupv. 48 (Mal) 86 29 29 50
- **Steffen** EdouardSuensonsG. 4 (ArN) 32 11 91 27
- **Susanna Djernæs** Stenvej 4 (Høb) ..... **Hemmeligt nr.**
- **Susanne Engkjær** material.
Kvædevej 12 (Hns) 86 99 55 53
- **Sv E** redn.før. Øster Alle 16 (Vlj) 86 14 37 55
- **Svend** kirkebetj. Damager 8 (Høg) 86 92 14 58
- **Svend** medhj. Toustrupv. 52 (Spo) 86 96 83 48
- **Svend Erik** ass. Georgsmindev. 6 (Hjo) 86 22 53 50
- **Svend Erik** dir. JuliusBechgaardsV. 5 (ArC) . 86 11 43 83
- **Svend Erik Holm** Hvidbjergv. 14 (Trl) 86 23 05 79
- **Svend H** mur. Nyv. 4 (Mal) 86 93 17 83
- **Svend Terp** Chr.Winthersv. 86 (Åbh) 86 25 52 96
- **Svend Aage** ass. VejlbyVænge 61 (Ris) 86 21 36 32
- **Svend Aage Højer** arb.md.
Hasselhøj 3 (Hss) 86 28 21 15

Laursen Søren Hirsevæng. 25 (Gal) 86 94 61 61
- **Søren** Tousvej 94 (Åbh) 86 25 54 91
- **Søren Hermann** Hamphøjvej 8 (Høb) 86 76 58 18
- **Søren Korshøj** SL.BlichersV. 22 (Åbh) 72 16 72 65
- **Søren Lundgård** Bøggildsv. 17 (Hjo) 86 99 90 21
- **Søren Martin** P.MønstedsAllé 14 (Høb) 87 42 95 17
- T Langelandsg. 58 (ArC) 86 18 96 32
- T Lundingsg. 19 A (ArC) 86 19 21 89
- T Vestervang 9 (ArC) 86 19 09 10
- **Thomas** Grumstolv. 23 (Høb) 86 15 03 13
- **Thomas** Skovsgårdsv. 16 (Høg) 86 28 60 68
- **Thomas** spec.arb. Bækkev. 6 (Gal) 86 94 39 49
- **Thomas Kristian B** DalgasAvenue 9 (ArC .. 86 12 30 07
- **Thomas Lind & Trine Schmidt**
Tousvej 15 (Åbh) 86 18 03 19

Laursen Thorkild cand.scient.
Højlundspark. 8 (Sol) 86 92 81 91
- **Tina** Ndr.Ringg. 115 (ArN) 32 15 02 28
- **Toke** Tybjergvej 6 (Hin) 86 10 57 57
- **Tom** Vintergækv. 9 (Skd) 86 99 19 92
- **Tonny Johannes** fuldm.
Børupvej 331 (Trj) 86 29 29 69
- **Torben** Dalvangen B (Høb) 86 27 47 64
- **Torben** Krogagre 30 (Ris) 86 21 95 40
- **Torben Hasle** Pælvej 26 (Mal) 86 93 15 49
- **Torben & Gitte** Overskov. 33 (Høg) 86 92 47 53
- **Tove** Grønneg. 3 (ArC) 32 13 80 25
- **Tove** Karetmagertoft. 163 (Høb) 86 55 86 16
- **Tove** Tjelevej 2 (Ris) 86 21 04 06
- **Tove** Tåstumvæng. 3 (Til) 86 24 07 92
- **Tove Riis** Tirstrupv. 22 (Ris) 86 17 79 65
- **Troels Plougmann** Safirvej 9 (Skd) 32 15 72 13
- **Ulla** ByvangsAllé 16 (Vlj) 32 12 19 94
- **Ulla** Åvænget 7 (Egå) 86 22 58 76
- **Ulla Britt Helt** Hyldegårdsv. 3 (Høb) 88 17 36 05
- **Ulla Margit** Paludan-MüllersV. 113 (ArV) ... 86 10 43 36
- **Ulrik** Filippav. 3 (Hin) 86 13 17 50
- **Vibeke** Drejevej 20 (Hat) 86 91 59 09
- **Vickie** Holmstruphøjv. 116 (ArV) 86 24 28 00
- **Villy M** Skovbypark. 1 (Gal) 86 94 65 70
- **Villy Skovfoged** chauf.
Bundgårdsv. 55 (Ham) 86 96 05 10
- **Vilner Skovfoged** truckfør.
Silkeborgv. 36 (Gal) 86 94 51 65
- **Vita Berg** Nordrevej 16 (Åbh) 86 11 70 76
- **Vita M** Hammershus. 60 (ArV) 86 16 81 89
- **Vivi Marcher** Kaløgade 4 (ArC) 87 39 06 40
- **Wanthana** FrydenlundsAllé 25 (ArV) ..... **Hemmeligt nr.**
- **Willy** gartn. Sødalen 4 (Sol) 86 92 60 58
- **Aage** Møllevæng. 48 (Høg) 86 92 17 55
- **Aage** gdr. Jægervej 92 (Ham) 86 96 99 45
- **Aage B** repts. Nordbyvej B (Vlj) 86 14 45 78
- **Aage Schmidt** Havkærvej 31 A (Til) 86 24 46 04
- **Aase** ØsterbyAllé 284 (Trj) 86 29 00 30
- **Åse & Søren** Dannevang 4 (Lys) 86 74 26 53

Laursens Realskole Hjelmensg. 12 (ArC 86 18 62 00

Laurtsen Martin Mølagervej 3 F (Hin) 86 98 77 74

Laurvig Ove Birketinget 4 (ArC) 86 14 41 06
- **Søren** VejlbyRingv. 28 (ArN) 86 10 15 60

Lausbøll Janne Katrinebjergv. 69 (ArN) 86 10 16 86

Lausch Alex Albert Musvågevej 10 (ArV) 86 10 58 58
- **Bente** Minthøjvej 20 (ArV) 86 19 15 01
- **Brian** Stenkelbjergv. 5 (Til) 87 45 04 14
- **Karen Rokkedal** Barthsgade 13 (ArN) 32 13 48 82

Lausdahl Frank Bruun Damvej 1 (Hin) 86 98 66 81
- **Henriette Fyrst** Samsøgade 36 (ArC) 32 12 18 38
- **Tage** kørselsforv. Hindhøjen 165 (Hin) 86 98 63 92

Lausen Carsten Helenelyst 21 (Brb) 86 26 15 72

Lausen Dan Engdalgårdsv. 41 (Bed) 86 93 70 63
- **E Friis** Grøfthøjpark. 155 (Vlj) 86 28 66 05
- **Eva** Højager 122 (Hjo) 86 22 96 76
- **Flemming Vestergaard Jensen &**
Charlotte Husted Åbyhøjvej 29 (ArV) 86 15 04 18
- **H** Jafd.ing. Toftesving. 24 (Egå) 86 22 01 31
- **Hanne H.** Engskovgård 70 (Skd) 32 16 92 32
- **Ida Ehrenreich** Tornhøjv. 8 (Vlj) 86 28 42 25
- **Kasper** Hovedgaden 1 (Brb) 86 15 40 05
- **Lene** HenrikHertzV. 24 (Åbh) 86 18 99 10
- **Lise Lotte** Madsbjergpark. 46 (Høb) 86 27 90 17
- **Morten & Anette** Egeskellet 43 (Mal) 86 93 09 00
- **Ole** Løvagervej 30 (Hjo) 86 22 39 75
- **Pia** Grøndalsv. 184 (Vlj) 86 11 23 44
- **Preben** chauf. Midskommerv. 11 (ArN) 86 10 68 63
- **Ronie** Nørreg. 1 B (Ham) 87 61 09 96
- **Ronnie Winther** Nørreg. 1 B (Ham) ..... **Hemmeligt nr.**
- **Tina Lind** Jegstrupvænge. 405 (Trj) 86 29 44 66
86 29 45 66
- **Verner Hegelund** Møddebrov. 41 (Sol) 86 92 82 74
- **Waldemar** Vosnæspark. 106 (Skd) 86 99 01 14
- **Åse & Kurt Hegelund**
Skovgårdsvæng. 388 (Trj) 86 29 28 42

Lausted Karen & Otto Vele
Tjørnehegn. 24 (Skd) 98 35 22 73

Lausten Annegrete
H.C.Andersens Vej 17 (Åbh) 82 43 38 97
- **Christian Schwarz** NyMunkeg. 71 (ArC 86 72 24 23
- **Inge Annitta** Hasseleng. 13 (Hss) ..... **Hemmeligt nr.**
- **Tinna Boeriths** Elgårdsmindepark. 7 (Høg) 86 95 12 34

Laustrup Esben & Lisbeth
Højager 126 (Hln) 87 39 12 16

Laustsen Anny Dalgaard
Neptunvej 42 (Vlj) 86 94 19 56
- **Bente** Rosenvæng. 81 (Høg) 86 92 20 42

Laustsen Birgit RosenvangsAllé 229 (Høb) .. 86 72 50 19
- **Dorthe** Højrebakk. 24 (Brb) 86 25 41 16

Laustsen Dorthe børneh.led.
AnkerJensensV. 40 (Åbh) 86 25 86 18
- **Egon** Engparken 19 (Åbh) 86 15 75 13
- **Ellen** Julsøvej 284 (Ris) 86 99 38 41
- **Else** FrederiksAllé 164 (ArC) 86 19 76 78
- **Else Margrethe** Glænøvæng. 18 (Til) 86 24 05 64
- **Erik** Hougårdsv. 36 (Brb) 86 26 03 72
- **Esther** Nørreg. 1 (ArC) 86 24 19 14
- **Ewald** mej.ist Skolebakk. 35 (Gal) 86 94 38 23
- **H** Thorsv. 30 (Åbh) 86 15 71 30

Laustsen Heidi Tjørnev. 18 (Hns) 86 93 83 67
- **Henry** montør HolmeParkv. 371 (Høb) 86 27 31 26
- **Ib Daustrand** Helenelyst 51 (Brb) 86 68 89 89
- **Inge** C.A.ThyregodsV. 116 B (Åbh) 86 25 28 99
- **Ivan** Ryv. 46 (ArV) 86 15 94 42
- **Jannl** Viemosevej 11 (Vlj) ..... **Hemmeligt nr.**
- **Jesper** Pr.KnudsV. 21 B (Ris) 86 17 09 54
- **Jesper & Karina** SabroVænge 99 (Sab) 86 55 90 30
- **Jørn** vvs-installatør Kirkevæng. 289 (Trj) 86 14 87 26
- **Jørn Middelhede** Heibergsg. 27 (ArC) 86 10 73 75
- **Karsten** Gl.Viborgv. 44 (Til) 86 24 00 09
- **Knud Erik** lag.eksped. Råhøjpark. 27 (Vlj) .. 86 28 91 24
- **Lone** Fruenshøj 10 (Skd) 86 22 05 40
- **Lotte Daustrand** Tamperdalsv. 7 (ArV) 35 13 13 59
- **Michael** Fuglevæng. 54 (Gal) 35 11 65 54
- **Michael** Havremarksv. 20 (Haj) 86 11 26 78
- **Ole** AjstrupStrandv. 100 (Mal) 86 93 39 94
- **Ole** montør Holmev. 265 (Høb) 86 27 00 50
86 27 00 51
- **Ole & Carina** Kirkevæng. 72 A (Trj) 86 29 92 73

Lausstsen Orla postb. Kløvervang. 32 (Skd) ... 86 99 00 87
- **Per** Viemosevej 11 (Vlj) 86 14 31 71
- **Preben** MariusSimonsensV. 19 (ArN) ..... **Hemmeligt nr.**
- **Preben** MariusSimonsensV. 19 (ArN) 86 10 26 78
- **R S** Solbakk. 16 (Ham) 86 96 17 03
- **Rita** salgskons. Bodøvej 122 (ArN) 86 16 41 01
- **Torben** TranbjergHovedg. 39 (Trj) 32 14 13 74
- **Uffe** Halkstl 9 A (ArC) 86 76 39 26
- **Valther** Hallendrupv. 14 (Hat) 86 49 17 71
- **Aa** Sommersmindev. 76 (Egå) 86 22 96 55
- **Aase** Bugthusene 60 B (Egå) ..... **Hemmeligt nr.**

Laustz Mette Kærgårdspark. 63 (SoO) 86 14 05 50

Laut Kristina Grønborg Ordrupv. 5 (ArC 32 13 33 15

Lautaveclama Ramona Mødalvej 37 (Sab) ... 87 11 95 95

Lauth Bent VejlbyToften 316 (Ris) 86 24 70 80
- **Lis** Byagervej 160 (Bed) 86 93 60 84

Lautier Philippe Skolebakk. 11 (ArC 35 10 32 89

Lautrup Anna Lise inspektr.
Stendalsv. 3 (ArV) 86 16 40 74
- **Ebbe H** Herambsg. 7 (ArN) 86 19 57 15

Lautrup Ejendomsadministration
Børglumvej 13 (Ris) 86 10 41 11

Lautrup Ejendomsadministration
Børglumvej 13 (Ris) 86 10 56 11
- **Ellen** MarselisBoul. 28 (ArC) 86 19 90 72
- **Frank** lag.eksped. Moselunden 32 (Mal) 86 55 43 51

Lautrup Gunnar Arkitekt (MAA)
Hovedgaden 65 (Brb) 86 26 00 77

Lautrup Ida Morgenfruev. 7 (Skd) 86 99 13 25
- **Inge** RoaldAmundsensV. 25 (ArN) 86.16 05 86
- **Ingrid** Tørdergade 90 (ArC) 86 11 25 49
- **Jørgen** revis.ch. Skovbypark. 51 (Gal) 86 94 42 91
- **Leo** elsvejer MarselisBoul. 32 (ArC) 86 15 29 48
- **Lisbet & Flemming Knudsen**
MarselisBoul. 28 (ArC) 86 76 17 61
- **Marianne & Thomas Djernes**
Holmetoft. 66 (Høb) 86 14 21 23
- **Ole** Kirkeholtv. 90 (Hns) 86 91 48 84
- **Steen** Søsterhøjv. 50 (Høb) 77 34 82 21
- **Steen** adm.dir. Åhavevej 5 (Vlj) 77 34 02 80
77 34 02 81

Lautrup Tine MyliusErichsensV. 16 (ArN) 86 10 32 32
- **Torben** lær. Rørsangerv. 29 (Hin) 86 91 24 06

Lautsen Heidi & Henrik
VoldbyHovv. 30 (Ham) 86 94 63 74
- **Kathrine Egedal** Fortevej 11 (Gal) 86 95 26 35

Lavall Margit Silkeborgv. 130 (ArC) 86 15 43 42

Lavdal Claus Grøfthøjpark. 166 (Vlj) 86 15 05 35
- **Yrsa** Bronzealderv. 223 (ArV) 88 19 93 42

Lave Ib Solbærvej 1 (Sab) 86 94 84 63
- **Kirsten Sloth** Tirstrupv. 12 (Ris) 86 17 06 35
- **Mette Sloth** IngerslevsBoul. 8 (ArC 86 19 16 86
- **Poul Sloth** Visselbjergv. 7 (Egå) 86 22 15 70
- **Søren & Anne Laustsen**
Skolesving. 24 (Ris) 86 17 56 09
- **Vagn** fabr.arb. Hovhedevej 12 (Hat) 86 98 17 26

Lavesen Mia Trillegårdsv. 154 (ArV) 86 26 46 07

LAVIA-Århus Idræt for handicappede
Janesvej 2 (Brb) 86 29 95 05
www.lavia-aarhus.dk

Lavpris Elektronik/ P Sørensen
Vesterbrog. 26 (ArC 88 17 78 93

Lavpris Trykkeriet ApS
AxelKiersV. 40 (Høb) 86 13 95 99

Lavpris Vvs TrankærMosev. 186 (Trj) ..... **Hemmeligt nr.**

Lavprisvvs.dk TranbjergHovedg. 48 (Trj) 86 77 00 44

Lavridsen Elisebeth Horsted
Chr.Winthersv. 3 (Åbh) ..... **Hemmeligt nr.**
- **Jens** Trankærgårdsv. 147 (Trj) 86 29 24 00

Lavsen Ida Riis Tornhøjv. 44 A (Vlj) 86 28 45 86

Lavtsen Helene HansBrogesV. 11 (Brb) 86 26 33 30
- **Kirsten** Kirkedamm. 24 (ArC) 86 14 96 97
- **Lis** LystrupCenterv. 42 (Lys) 86 22 29 21

Lawaetz Preben T arkit.
Langbalev. 101 (Mår) 86 93 78 11
- **Vibeke** Skt.AnnaG. 29 (ArC 32 16 24 08

Lawrence Jude Suresh
Viborgv. 105 C (ArV) 86 15 19 17

Lawson Roy Stendalsv. 5 (ArV) 86 22 10 11

Laxby Birthe & Finn
Skovlundgårdsv. 112 (Vlj) ..... **Hemmeligt nr.**

Laxholt Hvid raghild Nordrevej 52 (Åbh) 86 98 83 10

Laybourn Jannik Voldum-RudV. 127 B (Hat) 87 67 55 61

Layle Ikram Mohamed Jettesvej 19 (Brb) 46 92 40 46
- **Mohamed** ahal Jettesvej 15 (Brb) 88 19 58 14
- **Safia Mohamed** TrigeCenterv. 68 (Trl) 86 23 09 35

Layous Hanne VejlbyVænge 203 (Rks) 86 21 50 24

Laz Abir Sigridsvej 55 (Brb) 86 25 80 75

Laza Ahmad Mohamad
Sigridsvej 26 (Brb) ..... **Hemmeligt nr.**

Lazar Gabriela Laura Julsøvej 32 A (Rks) 32 11 48 21

Lazoy v/Ulla Hansen (Ulla Hansen)
Katterhøjv. 17 (Høb) 86 10 12 99

Lazze Zzell Holding Aps
Engblommev. 15 (Ris) ..... **Hemmeligt nr.**

Lb - Consult A/S Åboulevarden 18 (ArC) 86 20 60 90

LB Consult A/S Åboulevarden 18 (ArC 86 25 33 55

LB Stanseforme ApS Sletten 18 (Hns) 86 97 50 00

LKB-marketing Tornskadev. 30 (ArV) 86 16 83 31

LC Byg Gl.Østergårdsv. 16 (Mal) 31 12 76 88
Se annonce under:
Murere

Lc Hinnerup, Dagmars Kilde
Tranev. 14 (Hin) 86 98 73 29

Lc-Keramik Kornmodsbakk. 136 (ArV) 61 78 84 10

Le Cang Chi Bymosevej 4 (ArV) 86 75 24 11

le Coq Dorte & Rupert
Skejbygårdsv. 82 (Ris) 86 21 51 41
- **Dac Quoc** Skovgårdsvæng. 576 (Trj) 86 29 34 99
- **Dai Wei** Rydevænget 23 (ArV) 86 15 89 16

le Dous Andre SørenSkjødtsV. 3 (Brb) 86 25 59 22

Le Fanu Mark Bülowsgade 3 (ArC) 86 34 30 01

Le' Febour Trine LerhusAllé 5 (Høb) 86 27 99 82

le Fevre B J.P.LarsensV. 122 (Brb) 86 26 34 06
- **Bo Lennart** Grøfthøjpark. 153 (Vlj) 86 28 82 43
- **Maria** Østergårdsv. 167 (Mal) 98 40 75 54
- **Kim** Banegårdspl. 20 (ArC) 86 12 48 58
- **Kim Loan** Digtergangen 5 (Åbh) 86 25 13 85
- **Lee Thanh Tung** Østervæng. 6 (Tll) 88 19 47 56

Le Management ApS Sønderg. 3 (ArC 81 10 11 12
- **Maria** H.N.ClausensG. 21 (ArC) 32 16 04 54
- **My Nhung** Rønnevang. 16 (Sab) 35 11 53 77
- **le Nguyen Minh** Livsvængret 25 (Tll) 86 78 45 26

Le Pagnol Sønder Alle 29 (ArC) 86 12 24 71
- **Peter Quang Thanh** Bymosevej 104 (ArV) . 32 21 53 57

Le Régal ApS Restaurant
Nørre Alle 55 (ArC) 86 12 07 15
- **Thi Thanh Mai** Gudrunsvej 58 (Brb) 86 25 73 80
- **Toan** Snogebækv. 136 (ArV) 82 43 72 77
- **Trong Bao** Strynøvæng. 8 (Tll) 86 16 83 53
- **Tu Thanh** Vlh.BergsaesV. 21 (ArV) 35 12 80 16
- **Tuan Anh** Pottemagertoft. 74 (Høb) 32 17 95 53

Leach Jason Blåbærhaven 53 (Lys) 86 74 04 88
- **June Sund** OttoBenzonsV. 25 (ArV) ..... **Hemmeligt nr.**

Leach Norma Helene Sandkåsvej 46 (ArV) ... 98 93 41 06
- **Sonny** Nørrevæng. 11 (Ham) 86 24 01 41

Lean-On A/S EgåMøllev. 50 C (Egå) 70 27 08 98

Leanap Højager 82 (Hin) 40 40 32 77

Leander Birgitte Bøgehaven 27 (Hat) 86 91 55 40

Lease My Time Sales And Marketing
Consulting Bentesvej 23 (Brb) 50 26 02 65

Leates Susanne Lykkegårdsv. 99 (Sol) 86 92 64 19

Lebech Martin HenrikHertzV. 31 (Åbh) 86 25 78 02

Lebeck Flemming Thorsv. 13 (Gal) 86 94 50 51
- **Micky** StennehøjAllé 196 (Høb) 82 43 81 60
- **Ulla** Æbleparken 25 (Hat) 86 98 31 34

Lebenloury Simo
H.C.Andersens Vej 58 (Hat) 35 12 94 74

Leckband Kirsten Majsvænget 39 (Mal) 86 27 40 46

Lecoq Patrick Guldbjergv. 9 (Høb) 86 14 86 60

Led Jens Christian Lauenstein
Saltholmsg. 30 (ArC) 32 17 15 27

Led-Jensen Carsten Fasanv. 11 B (ArV) 86 16 03 07

Ledager Peter Holmstruphøjv. 4 (ArV) 35 55 09 69

Ledelsesakademiet Sønderhøj 30 (Vlj) 89 36 30 40

Ledelseskompagniet Ladbyv. 3 (Høb) 30 24 45 74

Ledertroug Peter Vogel S.
Martsvej 10 (ArV) 86 15 97 10

Ledet-Andersen Svend Tousparken 6 (Åbh) 86 25 62 15

Ledet Annelise Stenalderv. 69 (Brb) 86 24 14 49

Ledet-Pedersen Ole Ringshøj 23 (Hin) 86 98 59 35
- **S & K Meulengracht Sørensen**
Silkeborgv. 281 (Åbh) 86 12 21 18
- **Steen** Asmusgårdsv. 36 (Lys) 86 22 85 85
- **Thomas** læge Themsvej 9 (Ris) 86 17 40 41

LEDGruppen

Sønderskovvej 33

8520 Lystrup

70 87 70 49

LEDGruppen Sønderskov. 33 (Lys) 70 87 70 49
Se annonce under:
Belysning

Ledighedens Bekæmpelse
ChristenKøbkesG. 16 (ArC 42 44 11 09

Ledtek Skæringvej 103 (Lys) 25 21 11 63

Lee-Andersen Lene Viborgv. 117 (ArV) 86 15 27 69

Lee Louis Pihlkjærsv. 35 (Høb) ..... **Hemmeligt nr.**
- **Louis T. P.** Pihlkjærsv. 35 (Høb) 86 14 11 73
- **Marianne** Elgårdsmindelund. 43 (Høg) 86 14 95 12

Lee Restaurant Åboulevarden 51 (ArC 86 68 67 00
- **Sang-Eon** kont.ass. Egevænget 3 (Gal) 86 94 53 65
- **Thomas** Kystvej. 65 (ArC ..... **Hemmeligt nr.**

Leegaard Mikkel & Lisette Kristensen
TlistParkv. 7 (Til) 86 15 21 15

Leegård Niels & Birthe Birkhøjen 8 A (Hin) . 86 91 18 09

Leegård Ole og Hanne
FarreHedev. 30 (Spo) 86 96 81 41

Leensbak Jørn mask.arb.
Randersv. 109 (ArN) 86 16 80 75

Leer Karl Rågevænget 16 (Høb) 86 72 55 55

Leerbech Dorthe & Michael Skousgaard
Terosevej 6 (Skd) 86 37 00 57

Leerhøj Ole montør Græsvangen 29 (Tll) 86 24 58 53

Leerskov Vagn akad.ing.
Grøndalsv. 128 (Vlj) 86 28 19 12

Lees Daniel Benjamin Ndr.Ringg. 70 (ArN) .. 32 21 92 69

Leffers Lisbeth & Bjarne Basse
Norgesv. 40 (Hat) 86 98 24 16
- **Margaret** Skovgårdsvæng. 302 (Trj) 86 29 30 33

Leffers Peter Lyngbyv. 9 (ArC 86 11 86 64

Leg & Tøj M.P.BruunsG. 15 (ArC) 86 20 96 12

Legart Elna Risvangen 13 (Høg) ..... **Hemmeligt nr.**
- **Elna & Hans** Risvangen 13 (Høg) 86 92 26 92

Legarth Peter V KornbakkeAllé 77 (ArN) 86 16 18 18
- **Susanne** Kirkev. 7 (Mke) 87 52 01 90

Legaz Aurélie Havkærvej 12 M (Tll) 32 16 74 25

Legehuset Regnbuen Børupvej 2 (Trj) 86 29 96 00

Legehuset Regnbuen, Den Integrerede
Institution Børupvej 2 (Trj) 87 13 82 59

Legelandet. Dk Holmstrupgårdv. 18 (Brb) ... 86 24 11 22

Legepladsen Bispehaven .
Ryhavevej 40 (ArV) 86 15 59 11

Legepladsen I Sabro Vistoftevej 30 (Sab) 86 19 22 33

Legepladsen Rundhøj . Holmev. 190 (Høb) . 86 14 08 28

Legepladsen Søndergård .
Lystrup. 262 (Lys) 86 22 71 80

Legepladsen Århus Vest
Kappelvæng. 52 (ArV) 86 14 83 41

Legeskab (Mette Schmidt-Laugesen)
Højballev. 4 (Mår) 70 70 20 35
86 10 00 35
86 10 04 35
86 10 06 35

Legestuen I Dagplejen Skolevang. 3 (Hns) .. 86 99 59 60

Legg Jonathan Landsbyvæng. 36 (Gal) 87 61 89 63

Legind-Hansen Henning
Bavnebakk. 85 B (Hss) 86 29 38 91
- **Tonny** Nydamshuse 5 (Høg) 86 92 28 42

Legind Tobias Paradisg. 9 (ArC) 32 11 88 46

Lehfeldt Janna-Birte & Erik M
Tretommerv. 73 (Rik) 86 17 01 00

**Lehm

Lei Marie Christine it-kons.
Kantorpark. 18 (Ris) **86 21 21 28**
Leibenfrost Bettina Hæstrup
RundhøjAllé 99 (Høb) ..... **Hemmeligt nr.**
- **Morten** Kornmodsbakk. 78 (ArV) **86 75 04 40**
Leicht Mie Elstedhøj 15 (Lys) **86 74 04 42**
- **Pia** Elstedhøj 14 (Lys) **86 22 79 00**
Leichtle Toni Onsholtvej 1 (Vij) **86 26 55 26**
Leidesdorff Kirsten Teglbakk. 14 (Høb) **86 27 31 60**
Leif's Transport Møllev. S (Hat) **31 70 05 30**
Leifing Elena Børupvej 201 C (Trf) ..... **Hemmeligt nr.**
Leifstyle Grafisk Bavnegårdsv. 92 (Hss) **86 28 56 84**
Leighton Foods A/S (Henry Leighton)
Blomsterv. 16 (Til) **87 45 18 94**
Leili frisørsalon (Lyty Heidaryadly)
Grenåv. 117 (Ris) **86 16 00 04**
Leimann Claes VejlbyToften 127 (Ris) **86 16 47 18**
Leimann Helle typogr.
Vestermøllev. 252 (Tri) **86 23 01 21**
- **Lene** Spangsv. 5 (Ris) **86 21 20 25**
- **Poul Erik** kont.ass. Ørnebakken 16 (Lys) **86 22 41 52**
Leine & Linde (Karsten Jeppesen)
Stengaden 11 (Hat) **86 23 08 34**
Leine & Linde Ab (Karsten Jeppesen)
Stengaden 11 (Hat) **86 23 06 21**
Leismann Jørgen & Connie Leismann
Kirkevæng. 121 (Trf) **86 72 07 84**
Leisted Rudolf chefdekor.
Askehøjvej 8 (Høb) **86 27 58 77**
Leiszner Ann & Jacob Gade
Skødstrupbakk. 78 (Skd) **86 99 33 43**
- **Kim** Elstedvænge 31 (Lys) **86 10 42 47**
Leitao Jorge & Stinne Boye
Tværg. 201 (Mal) **86 93 36 01**
Leitet Sigurd Chr.WærumsG. 25 (ArC) **86 12 30 67**
Lejbøl N & Larry Ravn Møllev. 14 (Høg) **86 92 22 80**
Lejel Kamma Østervæng. 78 (Hat) **86 49 12 07**
Lejerforeningen Ved Science Center Skejby Brendstrupgårdsv. 21 (ArN) **87 42 41 57**
Lejesager Vestergårdsvang. 116 (Vij) **40 45 55 46**
Lekang Tove ass.HansBrogesV. 19 (Brb) **86 26 09 13**
Lekbo Bente & Finn Skovgårdsv. 5 (Trj) **86 29 35 09**
Lektemur Necati Dortesvej 13 (Brb) **86 25 35 05**
Lem Inge Karin Vejlbygade 9 A (Ris) **86 74 28 21**
LEMA ApS Skæringvej 105 (Lys) **87 43 80 90**
Lemaitre A G Kantorpark. 14 (Ris) **86 16 37 46**
Lembana A/S Birkegårdsv. 50 (Hss) **86 28 82 22**
Lembcke Steen adjkt.
Gammelgårdsv. 12 (Åbh) **86 15 38 56**
Lembo Sten Arnegårdsv. 46 (Åbh) **86 24 46 59**
Lemche Nikolaj Silkeborgv. 130 (ArC) **86 15 26 94**
Lemcke Erik Bjødstrupv. 5 (Høb) **96 27 87 00**
Lemke Flemming Gurresøvej 7 (Ris) **87 41 61 81**
Lemmicke Regina Engelundsv. 44 (Vij) ..... **Hemmeligt nr.**
Lemming A L Nordbyvej 12 (Vij) **86 14 99 85**
Lemming Auto Lemmingv. 99 (Hss) **86 28 08 50**
- **Bent** Østeragade 18 (ArN) **86 16 39 44**
- **Esben** Baldersvej 18 (Gal) **86 94 49 14**
- **Hanne** Hasselbakk. 119 (Hss) **86 28 72 02**
- **Jacob** Vest.Skolev. 19 (Gal) **87 54 02 01**
- **Jan** Askovænget 8 (Til) **86 24 70 95**
- **Kurt** Ellebrinken 133 B (Lys) **86 10 14 03**
- **Lars** Fredensg. 30 (ArC) **86 19 84 21**
- **Line Bo** Hvedemark. 7 (Lys) **86 11 79 27**
- **Marianne** bankass. Hasselbakk. 81 (Hss) **86 28 51 43**
- **Martin** Særeng 10 (ArN) **33 25 26 06**
- **Michael & Helene** Flinthøjen 66 (Hin) **86 98 89 88**
- **Ole** Byagervej 29 (Ham) **86 96 53 15**
- **Ole** KoltØsterv. 72 (Hss) **86 28 46 74**
- **Peter** depotbetj. BrabrandSkovv. 28 (Brb) **86 25 08 19**
- **Poul Erik & Mette Flugt**
Løvagervej 41 (Hjo) **86 22 21 14**
- **Solveig & Robert** JensBaggesensV. 8 (ArV) **86 10 42 67**
Lemminger Ebba Damvej 5 (Høg) **86 92 31 39**
Lemmings Tømrerier Særeng 10 (ArN) **31 33 24 60**
Lemonakis Ivana DeMezasV. 12 (ArC) **86 19 66 38**
- **Nikos** Gråsteng. 4 (ArC) **32 15 78 30**
Lempert Niels Bysvinget 25 (Sab) **86 94 90 64**
Lemvig Karin Vilhelmsborgvæng. 5 (Bed) **86 93 64 16**
- **Martin** Havgårdsv. 23 (Ris) **32 18 28 86**
Lemvigh Peter Randersv. 95 (Høg) **86 92 35 79**
Lenander Kirsten Torshøjvæng. 50 (Hss) **86 28 20 18**
Lenbroch Kasper SkæringHedev. 232 (Egå) **86 78 24 78**
Lene AB Kaasgaard BøgeskovHøv. 149 (Vij) **86 28 75 83**
Lene Og Leif Lynggaard / Johansen
Lupinvæng. 28 (Høg) **86 92 44 62**
Lene Og Olaf BOG Poulsen
Smørrebrødsjomfru & Lokomotivfører
Højdevej 15 (Vij) **86 11 39 20**
Lene Tougaard Indretning
Bakke Alle 26 (Åbh) **25 48 05 65**
Lenette Grove ApS Banegårdsg. 12 (ArC) **86 13 07 00**
Lenette Grove ApS
JeppeAakjærsV. 48 (Åbh) **23 42 69 89**
Lenio Aps Jægergårdsg. 122 (ArC) **86 19 93 93**
Lenivil Zinaida Høgevej 45 (ArV) **32 16 36 41**
Lenk-Hansen Lone Specialtandlæge ApS
Ravskærvej 10 (Hin) **23 96 92 40**
Lenk-Hansen Peter Ravskærvej 10 (Hin) **87 41 05 45**
Lenler-Eriksen Simon
Silkeborgv. 192 (ArC) **32 16 72 93**
Lennert Anton Niels Peter
KoltKirkev. 79 (Hss) ..... **Hemmeligt nr.**
- **Thomas H** Banegårdsp. 7 (Hin) **86 91 11 07**
Lennon Gudrun Laurbærvæng. 132 (Trj) **86 72 11 21**
Lenna Pernille Selmer Onsholtvej 41 (Vij) **32 13 62 03**
Lenschau Anette Elfriede
Rydevænget 85 (ArV) ..... **Hemmeligt nr.**
- **Helle & Hans E** Bredg. 58 (Mal) **86 93 04 04**
Lensehau Jørn Skanderborgv. 177 (Vij) **86 72 08 77**
Lentas Finans A/S Skeltoften 43 (Bed) **86 18 12 02**
86 18 46 11
Lentz Ane Kirsten Helgesv. 12 (Hat) **86 98 26 84**
Lentz Freddy arb.md. Brohaven 28 B (Egå) **86 22 42 20**
- **M D & Mogens D** Forteledet 8 (Ris) **86 17 59 33**
- **Thor** Ellemarksv. 10 (ArC) **32 20 40 54**
Lenz Dea Elverdalsv. 22 A (Høb) **86 19 61 16**
- **Jane** Elgårdsmindepark. 11 (Høg) **86 92 11 21**
Lenze A/S Langhøjvej 1 (Til) **86 84 75 33**
Leo Jensen Anker Astervej 14 (Sab) **86 94 92 06**
Jensen Leo Aps Grenåv. 689 (Skd) **86 99 14 31**
Leo Rasmussen Automobiler A/S
Smedeskovv. 34 (Gal) **86 94 44 44**
Leonard Jan Fjældevæng. 42 (ArV) **87 38 01 47**
- **Lone Høgh** StennehøjAllé 186 (Høb) **86 97 99 60**
Leonhard Rune Schleppegrellsg. 26 (ArC) **86 12 40 90**
Leonhardt Mette Preiss
Vestermøllev. 204 (Tri) **86 23 07 76**
Leopold Anita Marie Park Alle 7 (ArC) **86 20 93 13**
- **Peter** dlr. Valbyv. 9 (ArC) **86 11 81 86**
Lerberg B T højsk.lær. Svendgårdsv. 7 (Bed) **86 93 72 75**
Lerbjerg Forsamlingshus
Lerbjergv. 40 (Hat) **86 98 36 07**
Lerbjerg -Svejstrup Borgerforening
Lyngåv. 10 (Hat) **27 51 16 45**
Lerche Anne Sofie HelgeRodesV. 11 (ArV) **86 22 43 29**
- **Axel** HolmeParkv. 3 (Høb) **86 27 92 73**
- **Børge** Rosenvæng. 60 (Høg) **86 92 32 87**
- **Dennis** Regenburgsg. 17 (ArC) **86 25 02 01**
- **Elsa** JyllandsAllé 26 (ArC) **86 11 64 47**
- **Hardy** mal. Lærkesving. 27 (Haj) **86 94 10 89**
- **Heidi** Begtrupvej 79 (Spo) **63 96 70 80**
Lerche-Jensen Henning o.ass.
Vistoftvej 23 (Sab) **86 94 89 12**
- **Wanda** Snogebæksv. 54 B (ArV) **86 16 34 17**
- **Kim** Agervangen 25 (Gal) **86 15 01 72**
- **Linda** SørenFrichsV. 90 (Åbh) ..... **Hemmeligt nr.**
- **Minna & Jørn** Lærkevej 10 (Hns) **86 99 41 36**
- **Moime Morten Meldgaard**
Thunøgade 20 (ArC) **86 31 61 85**
- **Nette Kruse** Kirkebakk. 6 D (Gal) **87 54 73 39**
Lerche Peter Skjoldsg. 14 (Vij) **86 14 29 32**
- **Ruth** OlafRudesV. 31 (Høb) **86 27 40 22**
Lerche-Thomsen Kirsten
Åkandevej 12 (Vij) **86 28 57 51**
Lerdrup Jens forr.best.
JensMunksV. 18 (ArN) **86 16 40 36**
Lerke Bodil & Bent Kristensen
Randersv. 15 (Mke) **86 39 20 67**
- **Ivan** Rosenhøj 27 B (Vij) **86 29 26 01**
Lerkær Lars Degn Solgårdsvæng. 38 (Hat) **86 46 39 86**
Lermiin T. Sommer Stationssti. 10 (Skd) **86 99 00 45**
Lernevall Anders Skolepark. 9 (Bed) **86 93 82 11**
Lertoj I/S Badstueg. 4 (ArC) **86 19 27 12**
Lertoj I/S Badstueg. 4 (ArC) **86 19 27 12**
Lesch Hans Håkon RundhøjAllé 127 (Høb) **86 14 17 56**
Lesniak Karin Agnete Kalov. 12 (Hns) **86 99 42 90**
Lestand Emeline NyMunkeg. 68 (ArC) **46 99 77 34**
L'estragon Klosterg. 6 (ArC) **86 12 40 66**
Let Køb Sønderborgg. 9 (ArC) **86 14 54 32**
Let-Køb (Torben Andersen) købmd.
RosenvangsAllé 50 (Vij) **86 14 01 79**
Letalief Hatem Louisev. 40 (Brb) **32 13 01 22**
Leth Agnete Tjørnev. 23 (Hns) **86 99 43 30**
- **Alice** Pilegårdsv. 205 (Hss) **86 28 42 85**
- **Anders** Blomstervang. 40 (Egå) **86 22 12 48**
Leth Anne Marie Sydbakken 2 (Haj) **86 94 20 60**
- **Arne** Frisenholt 84 (Trj) **48 41 33 06**
- **Arne Vedel** Borgvold 12 (Vij) **86 11 62 72**
- **B Rosenhøj** 20 A (Vij) **86 29 49 53**
- **Bendt Chresten** Gl.Frijsenborgv. 43 (Ham) **86 96 33 59**
- **Birger Hjortshøj** Østervæng. 68 (Hat) **86 49 16 43**
- **Bo** Kirkev. 16 (Gal) **35 11 50 83**
- **Bo** Østrupv. 23 (Hns) **70 20 80 66**
86 99 80 49
Leth Capital Management
Trøjborgv. 74 (ArN) **30 13 16 09**
- **Carl Erik** Bernstorffsv. 24 (Vij) **86 11 62 68**
88 19 77 07
- **Charlotte** AndreasGadebergsV. 21 (Hat) **86 12 00 54**
- **Charlotte Dokkedal** Østrupv. 23 (Hns) ..... **Hemmeligt nr.**
- **Charlotte Østerbye** Bavnebakk. 102 (Hss) **86 28 17 41**
Leth Data & Foto (Torsten Haaber Leth
Elmkjær) Vinrosevej 7 (Skd) **86 99 18 19**
- **Dorte** Grøfthøjpark. 164 (Vij) **55 99 72 59**
- **Ellen** Elmsager 1 (Ris) **86 21 16 39**
- **Ellen** Rolighedsv. 9 (Ham) **86 96 31 29**
- **Ellen** Rødlundvej 451 (Haj) **86 38 65 24**
- **Else** Lundshøjv. 2 (Høb) **86 12 82 10**
- **Emil** o.postb. Havkærvej 64 (Til) **86 24 17 53**
- **Erna** Birkedalsv. 10 (Vij) **86 19 72 40**
- **Erna** Møllevæng. 17 (Høg) **86 92 11 84**
Leth-Espensen Finn Labingvej 1 (Haj) **86 94 11 58**
Leth-Espensen I. Hindhøjen 32 (Hin) **86 98 60 46**
- **Jens** Langelinie 20 (Gal) **86 94 79 99**
- **Knud** Fastrupvej 34 (Sol) **86 92 77 40**
Leth-Espersen Jette Labingvej 3 (Haj) **86 94 26 30**
- **Eva** tandl. Tåforvej 40 (Egå) **86 22 39 93**
- **Franck Gabriel Carlos** Agatvej 3 (Skd) ..... **Hemmeligt nr.**
- **Georg** statsaut. revisor Elmsager 44 (Ris) **86 21 14 77**
- **Helge** brandmd. Strynøvæng. 7 (Til) **86 24 57 33**
- **Henrik** Tage-HansensG. 19 (ArC) **88 19 87 20**
- **Inge Lise** Rødlundvej 112 (Haj) **86 94 16 30**
- **Ivan** Birkev. 7 (Ham) **86 96 38 57**
- **Jens** Langballev. 33 (Mår) **86 29 85 52**
- **Jens** rutebilchauf. Gl Randersvej 4 (Ham) **86 96 31 03**
- **Jens Christian** Bakkev. 21 (Hns) **86 49 17 49**
- **Jens Moesgaard** indkøbsch.
Hejrebakk. 20 (Brb) **86 25 15 05**
- **Jens Østerbye** typogr. KoltØsterv. 46 (Hss) **86 28 29 48**
Leth-Jensen Jørn lag.md.
Skovbypark. 27 (Gal) **86 94 43 84**
Leth Jespersen Elin og Morten
Overdrevet 19 (Hin) **86 91 15 85**
- **Jytte** Havrebakk. 28 B (ArN) **86 16 26 19**
- **Jørgen & Britta** Kunnerupv. 80 (Hss) **86 28 10 53**
- **Karen & Hans** Vestervang 39 (ArC) **86 15 64 43**
- **Karin** Acervej 6 (Haj) **86 94 26 08**
- **Karina** SoltbjergHedev. 107 (Sol) **86 29 88 44**
- **Kathleen** Skanderborgv. 5 (ArC) **86 14 77 90**
Leth Kirsten Torben Miller læge
Skolesving. 15 (Ris) **86 17 79 11**
- **Kirsti** Høegh-GuldbergsG. 37 (ArC) **86 18 85 15**
- **Kurt** journ. Siriusvej 9 (Høb) **86 14 98 10**
- **Kurt E** Børupvej 172 (Trj) **86 29 25 43**
- **Lasse Sehested** FrederiksAllé 151 (ArC) **32 17 41 98**
- **Lene** Trepkasg. 16 (ArC) **86 12 89 05**
- **Lis Brun** Skovlundgårdsv. 57 (Vij) ..... **Hemmeligt nr.**
- **Mads** Solagervej 4 (Egå) **86 22 43 66**
- **Marianne Axelsen** Bækkelundsv. 5 (Ris) **86 17 08 16**
- **Mary** Parkvænget 28 (Trj) **86 29 18 65**
- **Morten Leth** Alg. 2 (Hin) **32 20 89 28**
Leth-Møller Claudia Giovanna
Riisbakken 2 (Hin) **86 91 15 19**
- **Eveline** Storkevej 10 (Mke) **86 99 63 07**
- **Ingrid** korresp. Moesgårdv. 2 (Høb) **86 27 54 04**
Leth-Møller Mogens Riisbakken 2 (Hin) **86 91 15 19**
Leth og Vetterli ApS Odderv. 172 (Høb) **86 27 16 66**
Leth Otto Bjørn skibsfør. Volden 22 (ArC) **86 13 70 35**
- **Peter** Jagtvej 15 (Høb) **86 27 59 61**
Leth Pia BredkærVænge 11 (Egå) **86 74 17 90**
- **Pouri** gdr. Næshøjvej 55 (Haj) **86 94 11 29**
- **Richard & Karin Niekrenz**
Bavnegårdsv. 149 (Hss) **86 28 73 60**
- **Sannie Ilona** H.C.Ørstedsv. 20 (Vij) **86 18 01 31**
Leth Svend Ladegårdsbakk. 5 (Tri) **86 98 90 15**
- **Svend Erik** Nordbyvej 12 (Vij) **86 11 27 68**
- **Søren** Hasselvej 6 (Vij) **32 11 03 90**
- **Tina** TilstSkolev. 15 A (Til) **86 24 38 79**
- **Tommy & Krista** Bondesholmv. 4 (Hat) **86 98 39 10**
- **Torben** Gyldenkronesv. 4 (Mår) **86 29 25 03**
- **Torkil** Morbærvej 38 (Vij) **86 14 92 81**
- **Troels** Christiansg. 26 (ArC) **86 19 34 42**
- **Troels** plej. Jægervej 46 (Ham) **86 96 17 06**
- **Ulrik** Brammersg. 22 (ArC) **86 19 31 45**
- **Aase & Leif** Lerdalen 36 (Høb) **86 27 81 10**
Lethan Jens Peter
FridtjofNansensV. 60 (ArN) **86 18 55 87**
Letkob Forteparken (Jan Brask Thomsen)
Ellebjergv. 2 (Ris) **86 17 70 06**
Landinspektørfirmaet LE34 A/S
Ryhavevej 7 (ArV) **70 88 75 09**
Se annonce under:
Landinspektører
Landinspektørfirmaet LE34 A/S
Ryhavevej 7 (ArV) **86 15 90 11**
Let'S Dance Lystrupv. 1 F (Ris) **70 22 24 43**
Lett Advokatfirma Vester Alle 4 (ArC) **33 34 00 05**
Letorgie Michael Bak Louise
Danasv. 6 (Ham) **39 27 96 90**
Leuchsenring Kurt lektor cand.mag.
Vestervang 21 (ArC) **86 18 85 97**
Leunbach Simon Vest.Ringg. 226 (ArC) **88 17 66 33**
Leung Mei Ling Torstilgårdsv. 30 (Til) **32 11 59 82**
Leuthoitz Tue Brendstrupv. 126 C (ArN) **32 11 35 83**
Leutscher Peter Engmarksv. 15 (Ris) **86 19 77 60**
Levann Susanne Pilegårdsv. 223 (Hss) **86 28 90 45**
Levcovich Hanne & Oskar
Spættevej 3 (ArV) **86 15 95 39**
- **Oscar Luis** Sejrøg. 9 (ArC) **86 19 00 37**
Level8 Åbogade 15 (ArN) **70 27 88 20**
Levende Krop Møgelgårdsv. 39 (Lys) **60 64 00 17**
Levende Musik I Skolen
Saltholmsg. 22 (ArC) **86 19 45 70**
Levenhagen Lilly Anneksvej 3 (Hin) **86 91 21 96**
Levesen Anette Bach Solvæng. 1 B (Skd) **86 99 35 19**
Levin Bente Lis AnkerJensensV. 47 (Åbh) . **Hemmeligt nr.**
- **Claudia & Anders Christ.**
Risvangsv. 37 (Hjo) **86 81 81 86**
- **Julle** Fakstersg. 51 (ArC) **35 12 32 67**
- **Ketty Agnethe** Kildehaven 84 (Lys) **98 42 23 97**
- **Mia Anette** Æblehaven 13 (Gal) **86 94 78 48**
Levinsen Brian Møllevang. 151 (Ham) **86 96 90 54**
- **Irma** Nordrevej 26 (Sab) **86 94 91 93**
- **Karsten** Krokusvej 9 (Til) **86 24 17 54**
- **Kristian** OtteRudsG. 88 (ArN) **32 16 82 68**
- **Niels** Elhøjv. 53 (Sab) **86 94 82 59**
- **Preben** kont.ass. Skovhusv. 7 (Ris) **86 17 85 19**
- **Rasmus** SporupKirkev. 95 (Ham) **86 96 25 50**
Levis Store Ryesgade 7 (ArC) **86 76 15 01**
Levis Store Ryesgade 7 (ArC) **86 76 15 01**
Levisen Bent faglær. Ellemosev. 19 (Trj) **86 29 22 03**
- **Elgil** smed Hejredalsv. 2 D (Brb) **86 25 14 76**
- **Erik** Sadelmagertoft. 168 (Høb) **86 29 70 01**
- **J K** Omegapark. 24 (Vij) **86 28 84 24**
- **Jakob** Silkeborgv. 182 (ArC) **87 37 04 71**
- **Jytte** Skovagerv. 10 B (Ris) **86 17 13 14**
- **K** Ryhaven 42 (ArV) **86 25 02 15**
- **Karsten & Marianne** Øster Alle 8 (Vij) **86 14 60 88**
- **Knud** kleinsm. Lykkensdalsv. 167 (Brb) **86 26 22 32**
- **Søge** Hougårdsv. 32 (Brb) **32 13 51 91**
Levison C. E. Aps Fortebakk. 35 (Ris) **86 17 71 60**
Levring Anette Chr.Winthersv. 55 (Åbh) **86 25 65 25**
- **John** Asmusgårdsv. 112 (Lys) **86 15 94 32**
Lex Birgitte Vældaalen 5 (Hat) **87 61 33 24**
Lexius Advokatfirmaet
SolbjergSøv. 31 (Sol) **86 13 92 92**
Leyh Tove Hejrevej 3 (Egå) **86 10 66 85**
LF audio Ravnsøv. 40 (Ris) **87 41 60 61**
LG Beslag Elishøj 19 (Skd) **86 99 33 11**
Lgc Electric Aps Bjarkevej 7 (Gal) **86 94 40 42**
Lh Laboratorie Service Fax A/S
Møllekæret 21 (Høg) **86 92 37 72**
Lh Laboratorie Service Thomas Hallser A/
S Møllekæret 21 (Høg) **86 92 37 71**
Li Jiong Bakkekammen 23 (Ris) **82 43 85 24**
- **Jiong** Dybbølvej 29 (Ris) ..... **Hemmeligt nr.**
- **Shengxi** Kornmodsbakk. 166 (ArV) **32 10 69 66**
- **Xiaoli** Trillegårdsv. 1 (ArV) **32 16 16 86**
- **Zheshen** Havkærvej 35 (Til) **86 24 86 34**
Liang Weiquan Gudrunsvej 62 (Brb) **32 17 22 78**
Liagat Kiran Fejøvænget 50 (Til) ..... **Hemmeligt nr.**
Libak Martin Anholtsg. 13 (ArC) **86 25 92 58**
- **Søren** LangenæsAllé 7 (ArC) **32 11 08 48**
Libaneskiø Køkken Ryhavevej 28 (ArV) **86 11 61 11**
Libens Michael Holmetoft. 35 D (Høb) **86 29 86 28**
Libergren Peter Lærkevæng. 21 (Gal) **86 20 13 81**
Liberta Restorante Frijsenborgv. 5 (Ris) **86 21 78 88**
Liboriussen Asta Strandpark. 16 (ArC) **86 18 76 58**
- **Britta** RundhøjAllé 123 (Høb) **86 14 04 99**
- **Dorte Barslund** Elishøj 17 (Skd) **86 99 36 63**
- **Helga** Grenåv. 645 D (Skd) **86 99 11 82**
- **Jenni** Bondehaven 44 (Skd) **86 99 14 36**
- **Jørgen** el.nik.-tekn. Bøgevænget 12 (Gal) **86 94 44 20**
- **Per** KongsvangAllé 22 (ArC) **86 11 79 02**
- **Susanne** Skejbytoft. 47 (ArN) **86 10 94 96**
Libra Linda Havlitvej 7 (Egå) **86 22 11 70**
Libaan Ali Sabrie Gudrunsvej 42 (Brb) **58 59 36 35**
- **Sabrie** Gudrunsvej 42 (Brb) **88 19 57 47**
Lichscheidt Peter Samsøgade 40 (ArC) **86 18 53 32**
Lichscheidt Peter & Anne M Jensen
Samsøgade 40 (ArC) **86 18 53 32**
Lichtenstein Xenia Silkeborgv. 220 B (Åbh) **86 28 44 88**
Lidegaard Morten Karensvej 25 (Brb) **86 17 19 83**
Lidell Elisabeth Skovvej. 24 (ArC) **86 17 72 04**
- **Per** Skovsving. 23 (Hns) **86 99 66 65**
Lido Pizza Ormslevv. 230 (Vij) **86 28 73 00**
Lie Harald R læge Faniksvej 2 (Høb) **86 14 15 75**
Lie Kirsten Bülowsgade 53 (ArC) **86 19 64 84**
- **Line** Vosnæsvej 14 (Skd) **39 20 60 60**
- **Lissa & William** Manbjergv. 87 (Skd) **86 99 16 84**
Liebach John Brendstrupv. 103 (ArN) **86 16 74 91**
Liebeck Janne Rytterpark. 46 (Hns) **86 99 56 58**
Lieberknecht Lars Asmusgårdsv. 104 (Lys) **86 22 32 30**
- **Poul & Karin** Holmstrupgårdv. 160 (ArV) **86 24 43 17**
86 24 43 19
- **Thorkild Hejnrik** Skeltoften 7 (Bed) **86 93 75 68**
Liedtke Irma Fogsgaard
Egevænget 111 (Hin) **86 98 56 81**
Liekens Frits & K Bakkegårdsv. 35 (Ris) **86 21 30 33**
Lien-Ping Kinesisk Akupunkturklinik
Havneg. 24 (ArC) **86 18 20 96**
Se annonce under:
Akupunktur
Liendgård Henning
JacobAdelborgsAllé 25 (Ris) **86 17 42 62**
Liendgaard Kai Klokkerbakk. 90 (ArV) **86 15 87 31**
- **Kristine Møller** ÅkrogsStrandv. 57 (Ris) **87 41 91 00**
- **Lis** Rolighedsv. 17 (Ris) **98 17 43 88**
- **Lisbet Nørlem** Højagerpark. 56 (Sab) **86 24 76 11**
Liengård Bent o.lær. Engskovgård 6 (Skd) **75 95 40 43**
- **Helle & Olav** Grenåv. 664 D (Skd) **86 99 16 48**
Liengaard Inge-Gerd Auningv. 14 (Mke) **86 99 70 43**
Liengaard Jesper Blegindv. 21 (Høg) **86 16 40 79**
- **Lars** Engskovgård 44 (Skd) **86 97 99 22**
Lienhøft Birgitte Skovvænget 7 (Høg) **86 29 13 83**
- **Jes Nymark** Byagervænge. 12 (Bed) **86 14 72 80**
- **Liz Honoré** Rosenhøj 2 B (Vij) ..... **Hemmeligt nr.**
- **Orla** Ajstrupv. 57 (Mal) **86 93 12 60**
Lietzen Anne Teglværksg. 18 (ArC) **86 76 36 82**
- **Lone Winther** Nordvestpass. 17 A (ArN) **86 16 52 42**
Lietzen Poul-Erik Pr.KnudsV. 17 B (Ris) **86 17 73 21**
LIFA A/S Landinspekterer
SørenFrichsV. 40 G (Åbh) **86 93 93 00**
Lifelnspire Østerg. 1 (ArC) **41 46 38 16**
Lifestore Enghavev. 18 A (Vij) **70 27 30 41**
Life2save I/S Balskildev. 1 (Sol) **22 27 79 66**
Lifter Danmark ApS AxelKiersV. 8 (Høb) **86 72 22 88**
Liftservice A/S Randersv. 26 (Mke) **86 37 70 33**
Liftservice / Erik Jakobsen
Randersv. 26 (Mke) **86 37 70 33**
Liftteknik A/S Mindet 6 (ArC) **86 11 56 00**
Telefax **86 11 56 05**
Se annonce under:
Elevatorer
Liftteknik A/S Park Alle 5 (ArC) **86 18 29 52**
Ligestillingsudvalgets Sekretariat
Rådhuspl. 2 (ArC) **89 40 23 87**
Light Pia Møller Nyg. 3 (ArC) **82 43 46 13**
Lightmakers A/S (Hans Helge Nielsen)
Ørvadsv. 78 (Brb) **86 26 55 35**
Lightstore. Dk Enghavev. 18 (Vij) **77 34 31 47**
Lightyears A/S Balticag. 15 (ArC) **87 30 12 40**
Ligkistefabrikant Carl Andersens Eftf
MøllerMeyersV. 14 (Ris) **86 21 19 26**
Lignell Per advok. Nørre Alle 7 (Høg) **86 92 33 00**
Liguna Anja Pernille RundhøjAllé 99 (Høb) . **32 10 49 98**
- **Lis** Gyvelpark. 42 (Gal) **48 41 78 55**
Ligård Henning & Solveig Brander
L.A.RingsV. 21 (Høb) **86 27 09 59**
Lihn Monika Ladefogedv. 290 A (ArN) **86 78 26 08**
- **Tina Bundgaard & Eigil Brinch**
Tingstedet 27 (Brb) **87 37 00 80**
Lihn A KajMunksV. 20 (Vij) **86 11 05 25**
- **Birthe** Reginehøjv. 17 (ArN) **86 16 78 46**
- **Elin** Farsundsv. 22 (ArN) **86 10 68 38**
- **Inger** Ordrupv. 11 (ArC) **86 14 90 61**
Lilsberg Anne Louise
Borgm. J. Jensens G 3 (ArC) **86 18 82 22**
- **Dorte** Blåmejsev. 25 (ArV) ..... **Hemmeligt nr.**
- **Katrine Bering & Mads Wahlberg**
Junovej 27 (Høb) **86 13 47 87**
- **Peer & Grete** Dagland 10 (Egå) **86 17 91 10**
Lilsborg Hans Henrik Klirevej 16 (Egå) **70 22 10 48**
- **Hans Henrik** ÅstrupStrandv. 17 (Egå) **86 22 23 52**
Litbob Kirsten & Peter Trøjborgv. 58 (ArN) **86 10 58 38**
Lildal Maja Dror Engdalsvej 78 D (Brb) ..... **Hemmeligt nr.**
- **Steen** Engdalsvej 78 D (Brb) **86 26 33 22**
Lildballe A Solvejen 22 (Egå) **86 22 52 81**
- **E** Toftesving. 6 (Egå) **86 22 16 24**
- **Ole Birk** Odderv. 89 (Høb) **87 47 00 29**
Lildholdt Elna Kunnerupv. 198 (Hss) **86 28 08 22**
Lilhauge Bent & Merete
Gerlachsg. 11 (ArC) **86 19 93 21**
- **Peter Holme** HjortshøjMøllev. 33 (Hjo) **35 10 28 91**
- **Rikke & Michael Rickil** Vesterg. 34 (Gal) ... **87 54 01 34**
Lilholt Else Mågevej 4 (Mke) **86 37 76 78**
- **Indi** SkæringSandager 50 (Egå) ..... **Hemmeligt nr.**
- **Indira** SkæringSandager 50 (Egå) **86 22 65 64**
- **Mette** Pilegårdsv. 173 (Hss) **86 75 33 13**
- **Susanne** Kildeagerv. 25 (Hin) **86 91 29 09**
Lillenhoj Consulting Willemoesg. 9 (ArN) **29 92 20 75**
Liljeberg Nils Bynkevej 11 (Ris) **86 17 58 20**
Liljegren Bente Vilh.BergsøesV. 21 (ArV) **86 16 96 99**
- **Inger Connie** Fastrupvej 4 A (Sol) ..... **Hemmeligt nr.**
Liljeroth Benthe lekt.
Augustenborgg. 21 C (ArC) **86 11 22 16**
Lille Eje Engv. 24 (Hns) **86 99 64 06**
Lille Entreprenør, Den (Carsten Møller)
Randersv. 131 (Mke) **86 99 78 00**
Lille Entreprenør, Den (Carsten Møller)
Randersv. 131 (Mke) **86 99 78 88**
Lille Frisør, Den Bygaden 7 (Lys) **86 22 68 22**
Lille Rygård, Børnehaven
Elverdalsv. 46 (Høb) **86 27 39 90**
Lillebror & Co Aps M.P.BruunsG. 25 (ArC) ... **86 12 02 57**
Lilleby Jeanette Pia Hvidkløverv. 12 (ArN) .. **86 16 46 76**
Lillebæk Dan Nørreport 33 (ArC) **86 21 99 22**
- **Hanne & Jens** Kalenderv. 13 (ArV) **86 15 83 10**
- **Rolf** NedkærAllé 208 (Høb) **86 21 00 63**
- **Rolf** OlafRudesV. 28 (Høb) ..... **Hemmeligt nr.**
Lillefod, Vuggestuen
Katrinebjergv. 140 (ArN) **87 13 80 70**
**Lillegraven

Lillie Morten Willemoesg. 54 (ArN) 87 36 08 91
Lillienskjold Hans Gustav Von
J.Skjoldborgs Vej 18 (Åbh) 86 25 11 43
Lillienskjold Pernille & Thomas Balle
Kristensen EllehammersAllé 20 (Gal) 86 21 19 51
Lilly A/S Søndero. 70 (ArC 86 12 07 44
Lilmoes Bente Irisvej 4 (Hat) 86 91 54 70
Lilmoes Inge F.VestergaardsG. 32 (ArC) 86 18 32 02
- **Kirsten** Fasanv. 1 A (Hat) 86 91 50 43
- **Søren** Søndero. 20 (Hat) ..... **Hemmeligt nr.**
- **Tove** Dr Margrethes Vej 93 (ArN) 86 16 56 64

Lima Anabela De Sousa
Terneværg. 10 (Mke) ..... **Hemmeligt nr.**
Lina Bjarne NyMunkeg. 11 (ArC) 61 66 97 05
Lincoln Electric Denmark
GunnarClausensV. 26 C (Vij) 86 26 51 00
Lincoln Electric Nordic
SørenFrichsV. 38 D (Åbh) 86 26 51 15
Lind Anders Chr.Molbechs Vej 3 (ArC) 87 48 33 70
- **Anette & Claus Albertsen**
Selmersvej 13 (Vij) 86 28 01 56
- **Anne** Randersv. 509 (Tri) 32 15 11 77
- **Annette & Morten Petersen**
Landlyst 2 B (Skd) 38 71 09 21
- **Anni** Lyøgade 7 (ArN) 86 16 89 58
- **Arne & Inga** Birketinget 4 (ArC 86 11 42 36
- **B** Assensgade 32 (ArC 86 12 54 38

Lind Birgit og Povl Mandalsvej 15 (ArN) 86 16 50 14
Lind Bjarne kørelær. Randersv. 325 (ArN) ... 86 23 17 16
Lind Byg Stationsv. 2 (Høg) 87 69 61 10
- **Camilla** Sosvinget 41 (Egå) 86 20 14 01

Lind Capital A/S Værkmesterg. 3 (ArC 87 30 03 00
- **Carsten & Dorthe** Overskovv. 18 (Høg) 86 92 48 50
- **Christen V** Bjørnkærv. 14 (Sab) 86 94 80 54
- **Daniel** Skelagerv. 121 (ArN) 32 11 87 80
- **Dorthe & Martin** SolbjergSav. 31 (Sol) 86 13 58 27
- **Erik & Kirsten** Svendgårdsv. 33 (Bed) 86 93 69 55
- **Erna** FrydenlundsAllé 33 (ArV) 86 15 19 32
- **Ernst Brian** Lyngåv. 42 (Hat) 86 46 29 03

Lind-Frandsen Jens Peter
Trillegårdsv. 7 (ArV) 32 21 27 60
- **Gerda** Vibergv. 115 (ArV) 86 28 00 17
- **Gitte Agerskov** Skovbypark. 15 (Gal) 86 94 53 89
- **Haj Hanne Elisabeth**
Ndr.Strandv. 145 C (Rts) 86 17 69 68
- **Heinrich Agerboe**
Bronzealderv. 145 (ArV) ..... **Hemmeligt nr.**
- **Henning** CarlNielsensV. 2 (ArC) 86 11 83 22
- **Henning** Engparken 66 (GaD 86 94 56 64
- **Henny** Kongsgårdsv. 4 (Vij) 86 15 74 92
- **Henrik** Bymosevej 9 (ArV) 86 15 90 04

Lind Isabella M Rugholmvej 80 (Vij) 86 11 72 69
- **Jan** Hedeskovv. 10 (Lys) 86 19 38 46
- **Jan** Sdr.Ringg. 32 (ArC ..... **Hemmeligt nr.**
- **Jan & Karen Aarup Iversen**
Gefionsvej 3 (Åbh) 86 15 16 18
- **Jess** Jarlsmindev. 150 (Vij) 86 28 72 01
- **Jørn Perch** Tammerisv. 22 (Ris) 86 13 05 81
- **Karen** LangenæsAllé 35 (ArC 86 14 51 91
- **Karen & Leo Krag Møller**
Skovgårdsvæng. 105 (Trj) 86 29 66 56
- **Karin & Jesper Odd** Nørre Alle 86 (ArC 86 14 66 55
- **Katarina Sofia** Rønhøjvej 5 (Mad) 32 16 09 75
- **Kirsten & Niels Jørgen**
Jernalderv. 396 (ArV) 86 24 25 10
86 24 59 10
- **Kristian** TiktBypark 4 (Til) 86 24 21 27
- **Kristian & Karen**
Vestervangspark. 20 (Sol) 86 92 79 33
- L JensBaggesensV. 38 (ArV) 86 16 90 41
- **Lauge** PeterFabersV. 43 (ArV) 86 10 30 67
- **Lilli Kosmos** Selmersvej 18 (Vij) 86 28 28 08
- **Lis** Mallinggårdsv. 75 (Mal) 74 52 89 67
- **Malbritt** Græsvangen 241 (Til) 86 24 39 46
- **Maria & Flemming**
Kastanjehaven 44 (Lys) 86 21 78 63
- **Marianne** Heibergsg. 1 A (ArC 32 16 73 67
- **Marianne & Bent Fredsbo Andersen**
ThomasThaarupsV. 32 (Åbh) 86 15 18 20
- **Martin** Haudalsvej 60 (Spo) 86 96 88 33
- **Martin** Hvedevang. 9 (ArN) 86 10 01 25
- **Mathias Fløje** OtteRudsG. 33 (ArN) 82 43 97 89
- **Mogens** Borgvold 15 (Vij) 86 14 01 45
- **Mogens** prok. Annekærvej 18 B (Egå) 86 22 81 42

Lind Mogens vognmd. Røddikvej 73 (Gal) 86 94 58 66
- **Morten** Kalav. 65 (Hns) 86 98 91 35
- **Morten** Skolevang. 12 (Hns) 70 22 72 84
- **Nel** Tunøvej 5 (GaD 86 94 62 42

Lind-Nielsen Lisbeth Mosrosevej 8 (Skd) 86 48 43 60
- **Niklas Grønlund** Rønnehaven 7 (Lys) 87 36 10 93
- **Ove** Jegstrupv. 268 (Hss) 86 29 00 83
- **Peter** Børupvej 323 (Trj) 86 29 09 86
- **Peter Høher** HasleCenterv. 219 (ArV) 86 78 79 47

Lind Poul Tømrer og Bygmester
Århusv. 266 (Gal) 86 94 59 44
- **Poul Ulrik** postb. Bymosevej 11 (ArV) 86 15 18 79
- **Ragna** Sallv. 9 (Ham) 86 96 24 77
- **Susanne** Gl.Hammelv. 43 (Ham) 86 98 98 98
- **Susanne** teletekn. Ryv. 47 (Gal) 86 94 53 88
- **Susanne & Bjarne** Rosenhaven 3 (Høg) 86 23 17 07
- **Synøve** Vestervang 8 (ArC 86 75 36 10
- **Thomas** Ålborggade 3 (ArC 86 13 44 96
- **Torsten** Langeliniepark. 13 (ArC 86 16 06 96
- **Vibeke** PerKjalsV. 41 (Lys) 86 22 65 63
- **Vibeke & Ole** Hasselbakk. 33 (Hss) 86 28 08 16
- **Yrsa Søndergaard** TerpSkovv. 99 (Høb) **Hemmeligt nr.**

Lindab A/S Skanderborgv. 244 (Vij) 73 23 21 00
Lindab Ventilation A/S
Skanderborgv. 244 (Vij) 73 23 23 23
Lindahl Arne Vestervang 26 (ArC 86 22 13 46
Lindahl Else Nørreg. 15 (Hat) 86 98 08 64
- **Flemming** Ørnegårdsv. 12 (Høb) 86 11 27 10
- **Henrik** Skanderborgv. 90 (ArC 32 18 24 74
- **John** salgsch. Ahornvej 5 (Hat) 86 91 51 80
86 91 59 10
87 61 00 45

Lindal ApS J.P.LarsensV. 13 (Brb) 86 26 50 91
Lindas Bodega Sønderg. 19 (Gal) 86 94 55 85
Lindas Cookies Immervad 7 (ArC 86 12 39 45
Se annonce under:
Pizzerier og sandwichbarer
Lindballe Jan Aslak Thorndahl
Glæsborgv. 45 (Ham) 32 10 34 37
- **Thue** PederSkramsG. 38 (ArN) 32 16 50 58

Lindberg A/S Bjarkesvej 30 (Åbh) 87 44 40 00
Lindberg Arne forv. Junivej 21 (ArV) 86 15 54 59
- **Bjarke Fiejstrup** JanusLaCoursG. 18 (ArC . 86 76 06 08
- **Bjørn** Frøkjærvæng. 4 (Haj) 86 94 24 30
- **Brian** HaraldJensensPl. 15 (ArC 32 12 90 05
- **Gerda** Ordrupv. 11 (ArC 86 14 17 32

Lindberg International A/S
SørenFrichsV. 40 B (Åbh) 70 20 00 85
- **Jan** TrankærMosev. 196 (Trj) 86 29 24 84
- **Jette** regnsk.ch. Elgårdsminde 109 (Hin) 86 21 04 90

Lindberg Jørgen & Vivi Øster Alle 59 (Vij) ... 86 15 26 60
- **Kirsten & Anders** Rolighedsv. 8 (GaD 86 94 50 76
- **Knud Erik** EduardSuensonsG. 6 (ArN) 78 78 18 09
- **Marianne & Henning Keld**
Skovgårdsvæng. 46 (Trj) 86 29 44 35
- **Michael & Tina Kjær**
Blåbærhaven 13 (Lys) 86 22 98 60
- **Niels & Heidi Bryhn** ÅhaveParkv. 14 (Vij) .. 86 26 27 26
- **Niels Ole** Hjulbjergv. 48 D (Høb) 32 15 71 33
- **Olaf** Hyldevej 3 (Ris) 86 17 04 00

Lindberg Optik Frederiksg. 2 (ArC 86 12 55 66
Lindberg Optik A/S Frederiksg. 2 (ArC 86 13 03 60
- **P J** optometrist SkæringStrandv. 60 (Egå) ... 86 22 18 16
- **Poul** Hyldehaven 17 (Lys) 86 74 12 17
- **Reno** Tornhøjv. 55 (Vij) 86 16 92 77
86 78 34 14
- **Susanne & Jesper** Hasselhaven 45 (Lys) 86 22 43 75
- **Sussie** Skolebakk. 17 (Gal) 48 41 43 02
- **Svend** repr. Bjerringsv. 43 (Brb) 86 25 28 52
- **Svend Aage** tømr. Kløvervang. 11 (Skd) 86 99 22 05
- **Torben** Hovedvej. 53 (Hss) 35 12 35 52
- **Yvonne Inge Julie** VisbjergHegn 48 (Mår) . 35 12 52 14
- **Aage** o.mek. Digtergangen 11 (Åbh) 86 25 52 05

Lindbirk Edith Parketten 31 (Høg) 75 91 20 32
- **Gersl & Bo** Fastrupvej 37 (Sol) 86 92 75 63

Lindbis Jan Bisgaard Sosvinget 2 (Egå) ... **Hemmeligt nr.**
Lindbjerg Lars M.C.HolstsV. 16 (Høb) 86 27 29 18
Lindbjerg Peder Johs.Ewalds Vej 80 (Åbh) ... 46 99 70 33
86 25 60 97
- **Søren** Hørretlakk. 431 (Mår) 86 16 20 60

Lindblad Lene Grenåv. 763 (Skd) ..... **Hemmeligt nr.**
- **Merethe** H. Pontoppidans Gade 28 (ArC 32 16 60 08

Lindby P kommandørkapt.
HolmeParkv. 217 (Høb) 86 22 53 62
- **Peter & Marianne Rasmussen**
Julivej 13 (ArV) 86 75 10 70

Lindbæk Anne Jadevej 34 (Skd) 86 14 10 03
Lindbæk-Larsen Kenneth
Helenelyst 314 (Brb) 86 14 14 50
Lindcon Optical Group A/S
Grenåv. 631 A (Skd) 86 99 22 77
Linde Electric A/S Mosev. 6 (Ris) 86 18 22 81
Se annonce under:
El-installatører
Linde Jens JensBaggesensV. 28 (ArV) 86 21 19 41
- **Jens-Erik** BrobjergParkv. 36 (Egå) ..... **Hemmeligt nr.**
- **Jens-Erik** dir. BrobjergParkv. 36 (Egå) 86 22 37 04
- **Jens Peter** Tirstrupv. 2 (Ris) 32 12 73 05

Linde Mogens de, Byggeselskab

JensBaggesensV. 90 A (ArN) 70 23 70 58
Se annonce under:
Erhvervslokaler, udlejning af
- **Morten** Hasselvang. 87 (Sol) ..... **Hemmeligt nr.**
- **Per A** vvs-installatør Miravej 11 (Ris) 86 21 46 32
- **Steen** Vestbakken 14 (Gal) 86 19 44 52
- **Tove Bech** Miravej 11 (Ris) ..... **Hemmeligt nr.**

Linde Tryk JensBaggesensV. 39 (ArN) 86 17 72 22
Lindeberg Alice Skovbakkev. 17 (Brb) 86 26 39 76
- **Henning** læge Munkevænge. 15 (Egå) 86 22 65 66
- **Inge** NyMunkeg. 96 (ArC 86 13 74 57
- **Søren** Stålhøjen 27 (Ris) 86 21 03 01

Lindebjerg Michael & Pernille Søe
P.S.KrøyersV. 10 (Høb) 86 27 57 27
Lindebjerg Michael & Pernille Søe
P.S.KrøyersV. 10 (Høb) 86 27 57 27
Lindeer Chelina Granv. 14 (Hat) 86 98 26 35
- **Inge** Baldersvej 4 (Hat) 86 98 02 90

Lindegaard Claus Odderv. 199 A (Høb) 87 36 04 68
- **Claus** Porsevæng. 53 (Gal) 87 45 12 11
- **Dorte** Storskovv. 67 (Vij) 86 25 17 80
- **Gitte Søborg** Holmstruphøjv. 16 (ArV) 32 17 95 46

Lindegård Hans Jørgen
Bakkefaldet 29 (ArV) 86 15 58 07
Lindegaard Hansen Jens tømr.mest.
Rohde 1 (Gal) 86 94 55 12
Lindegaard Hansen Rasmus
Bavnebakk. 75 B (Hss) 32 13 45 19
- **Jan** Ørvadsv. 28 (Brb) 86 26 54 14
- **John** TilstSønderv. 2 A (Til) 86 78 49 98
- **Karen Marie** Elværkisvej 28 (Gal) 86 28 49 10
- **Lisbeth** Hestehavev. 5 (Høb) 86 27 82 00
86 27 92 80
- **Lone** Bethesdav. 76 (ArN) 86 18 16 14
- **Poul-Martin** Hougårdsv. 43 (Brb) 86 26 05 93

Lindegaard Susan Toftegårdsv. 10 (Hin) 86 91 25 29
- **Tage** Ellebækv. 13 (Lys) 86 22 17 51
- **Aage & Ruth Skjold** Muslingev. 39 (Egå) ... 86 22 31 24

Lindegården Skolev. 19 (Mke) 86 37 72 87
Hjælpemiddelafdelingen 86 37 72 87
Lindehuset, Den Integrerede Institution
Lindenborg. 7 (Ris) 86 21 18 22

Lindek Hanne NymarksAllé 6 (Mår) 48 41 28 30
- **Keld** Anbækvej 8 (Ham) 86 96 39 30
- **Lisbet Børsting** Bjergegårdsv. 4 (Hin) 32 15 80 01

Lindekilde Mogens Rosenvæng. 79 (Høg) ... 86 92 18 39
Lindell Fritz Sallv. 180 (Ham) 86 30 98 46
Lindelof Knud & Janne
SkådeSkovv. 75 (Høb) 74 54 17 96
Lindeloff Lise & Mads Wittrup Schmidt
Elgårdsmindepark. 2 (Høg) 86 11 76 56
Lindelov Jonas Kristoffer
Sdr.Ringg. 18 (ArC 32 10 98 36
Lindelov Susanne M højsk.lær.
Solvejen 20 (Egå) 86 22 55 96
Lindemann Annette & Jens Mosegaard
Stokrosev. 93 (Bed) 86 93 67 71
Lindemann Hans Kromand
Havrevej 13 (Gal) 86 94 54 02
- **Irene** Skt.Marcus Kirkepl 24 (ArC 86 12 63 52
- **Stig** Brendstrupv. 97 (ArN) 32 10 74 97
86 10 80 97

Lindemark Frisør Odderv. 56 (Høb) 86 27 04 97
Lindenstrøm Klaes Skovbakkev. 10 (Brb) 88 17 48 04
Lindequist Carsten Østergårdstoft. 28 (Hjo) 86 19 84 31
Linder-Madsen Anders Østerg. 23 (Hat) 32 12 11 69
Linderberg Fil Dr Jan
JanusLaCoursG. 20 (ArC 86 12 02 41
- **Pia & Henrik** Gentoftev. 12 (ArC 86 14 29 59

Lindermadsen Thomas Rosenhøj 19 B (Vij) . 32 14 52 60
Linderuth Hans Kantorpark. 21 (Ris) 86 21 22 06
- **Sisse Annett** VejlbyToften 173 (Ris) 48 41 08 02

Lindersgaard Hr. Marius Højager 72 (Hjo) . 86 22 81 93
Lindetoft Niels Erhard gdr.
Solklintv. 7 (Egå) 86 22 00 87
Lindfors Steffen sem.lær.
Garthenpark. 43 (Tri) 86 23 05 64
Lindgreen Anita & Søren
SabyKirkev. 9 (Ham) 35 11 70 82
- **Frank** Stavtrupv. 209 (Vij) 86 28 66 33
- **H** OlafRudesV. 34 (Høb) 86 19 31 24
- **Jonny** HenrikHertzV. 45 (Åbh) 86 75 30 46

Lindgren Jacob Storringv. 5 D (Gal) 86 21 70 45
- **K & P Birger Steinæss** Skolelodd. 44 (Hjo) . 86 99 98 90
- **Lisbeth** Fredensg. 21 (Hin) 86 98 84 91

Lindgren Peter cand.merc.
Svinbovej 31 (Egå) 86 22 94 15
- **Rasmus** Lemmervej 1 (Mke) 86 22 45 85
- S led. bioanalytik. Solsikkev. 19 (Ris) 86 17 38 17

Lindgaard Aarto Gl.Horsensv. 344 (Skn) 27 64 14 91
Lindgård Aarto (Hartvig Lindgaard)
Gl.Horsensv. 344 (Skn) 86 53 14 91
Lindgaard Bodil Trondvad 2 (Høg) 86 92 25 73
Lindgaard Claus & Henriette
Rørsangerv. 11 (Hin) 86 98 88 30
- **Erik** kondit.mest. Schleppegrellsg. 2 (ArC) .. 86 19 58 00
- **Flemming** Knudrisg. 27 (ArC 86 76 36 76
- **Hanne & Kaj** Møllebakk. 9 (Hin) 86 98 76 53

Lindgaard Helle Råhøjtoft. 24 (Vij) 86 28 37 47
- **Jane** Solsortev. 3 A (ArV) 86 15 88 63

Lindgård Jensen Jørgen Blakhøjvej 10 (Til) . 86 24 44 27
- **Jesper** Slavtrupv. 77 (Vij) 86 28 10 95

Lindgård Jette Dagstrupv. 5 (Mke) 86 37 72 53
Lindgaard Jette kont.ass. Opkærsvej 5 (Til) . 86 24 36 43
- **Karin** Høskovvej 27 (Vij) 86 76 17 37
- **Karl Jørn** Abildgade 9 (ArN) 87 39 10 20
- **Kjeld** Kasernebouleva rden 26 (ArC) 86 10 84 80

Lindgaard Lars Rådgivende Ingeniørfirma
ApS Gadekær. 10 (Hin) 86 91 10 09
Lindgaard Lena Jegstrupvænge. 381 (Trj) 86 29 50 01
- **Lene** VisbjergHegn 132 (Mår) 35 13 35 56

Lindgaard Mogens Malerfirmaet
Sønderborgg. 11 (ArC 86 11 07 44
- **Niklas** Ndr.Ringg. 112 (ArN) 86 21 22 10
- **Poul** SkæringHedev. 146 (Egå) 86 22 47 28
- **Sine Krabbe** TrankærMosev. 113 (Trj) 86 11 83 73
- **Aage** Østerg. 30 (Hat) 86 98 09 06
- **Aase & Per** TranbjergHovedg. 78 (Trj) 86 29 37 96

Lindhard Anders Laurbærvæng. 190 (Trj) ... 86 72 12 18
- **Gudrun** Sønderskovv. 155 (Lys) 86 22 29 24
- **Jane** Vinterslevv. 52 (Hat) 86 98 02 08
- **Jesper** verdenshersker Mønsgade 10 (ArC . 32 13 21 41
- **Jytte** L.A.RingsV. 33 (Høb) 86 27 11 76
- **Lis** Lilleåvæng. 51 (Hat) 86 98 20 55
- **Mogens** Høgevænget 22 (Hat) 86 91 42 24

Lindhardt Anders Thyboe Bissensg. 8 (ArC . 32 10 36 94
- **Bente** BredkærVænge 9 (Egå) 86 22 16 45
- **Bente** tandl. Lindevangsv. 9 A (Ris) 86 17 32 12
- **Dan Snorgaard** Majdalen 5 (ArV) ..... **Hemmeligt nr.**
- **Dennis** ÅbyBækgårdsv. 23 (Åbh) 86 18 45 45
- **Hanne** Risbakken 12 (Hin) 86 98 81 92

Lindhardt Hansen Keld Vestbakken 8 (Gal) . 86 95 03 82
- **Lillan** Skejbygårdsv. 18 (Ris) 86 21 11 26
- **Jan** Stenkløverv. 17 (Ris) 86 17 56 66
- **Jens** Kommodsbakk. 142 (ArV) 35 12 19 69

Lindhardt Jensen Jørn smedemest.
Haslehøjv. 19 (ArV) 86 15 65 24
- **Jørgen & Birte** Morelvæng. 10 (Trj) 86 29 64 30

Lindhardt Klaus Eghovedvej 35 (Mal) 86 93 30 83
- **Lizzie A** Martsvej 15 (ArV) 86 15 36 08
- **Marie Thea** Bispehavev. 45 (ArV) 86 25 82 20
- **Martin** Holmstruphøjv. 88 (ArV) 97 21 51 26
- **Ole** Østergårdsv. 171 (Mal) 86 54 43 53
- **Ove** HasleCenterv. 163 (ArV) 86 15 63 05
- **Susanne** Syrenvæng. 26 (Hns) 86 99 55 76
- **Tine** Kærv. 36 (Åbh) 35 14 98 70

Lindhardtsen Linda
Jegstrupvæng. 519 (Trj) 43 41 58 83
- **Louise Andrea Kirk**
Tage-HansensG. 31 (ArC 32 13 64 15
- **Mette** Vibevej 1 (Hat) 86 14 67 51

Lindhof Alice Egehaven 3 (Lys) 86 74 00 60
Lindhof Anne-Marie Hasager
Krogsvej 1 (Hin) 86 91 03 43
- **Henning** tømr. Østerg. 2 (Hin) 86 98 61 02
- **Karsten & Vita Stokholm**
Kærmindev. 6 (Til) 86 24 43 76
- **Poul Holme** Vibergv. 21 (Ham) 86 96 50 06

Lindholdt Erik Grønbæk Skovhøj 14 (Hss) . 87 38 13 20
- **Per** Valdemarsg. 20 (ArC 74 42 55 76
- **Verner** møb.snedk. Mågevej 1 (Hin) 86 98 63 67

Lindholm A Nygårdsv. 2 (Høb) 86 15 85 25
- **Arne** Højgårdsv. 9 (Høg) 86 92 20 43
- **Hanne** Ravnhøjvej 2 B (Hns) 86 99 50 35
- **Heidi** Dr.LarsensV. 48 A (Hat) 86 66 71 73
- **Helene Riis & Jesper Riis**
Bekkasinv. 12 (Hin) 86 18 30 79
- **Jakob Boy** Elmehaven 5 (Lys) 48 41 74 82
- **Jørn** Digevænget 18 (Bed) 86 93 63 00
- **Kurt & Grethe Moth** Omegapark. 11 (Vij) . 86 28 60 09
- **Lars** Skelagerv. 363 (ArN) 86 15 79 79
- **Morten** Snebærvej 24 (Høb) 33 24 71 00

Lindholst Erik cand.merc.
Stokbrovej 140 (Lys) 86 23 02 95
- **Martin** Skanderborgv. 15 (ArC 32 21 37 17

Lindholst & Co A/S Vestermøllev. 9 (Tri) 87 42 01 48
- **Peter** Teglhøjen 26 (Hin) 86 91 02 34
- **Yelva** Havgårdsv. 41 (Ris) 86 17 92 23

Lindholt Heidi Elgårdsminde 59 (Hin) 86 98 75 14
- **Jan** NielsJuelsG. 16 (ArN) 86 10 20 03
- **Lystrup It Morten Wulff**
Hindbærhaven 7 (Lys) 86 21 38 39
88 80 50 51
- **Michael** Sjællandsg. 21 (ArC) ..... **Hemmeligt nr.**

Lindhøj Anni KammaRahbeksV. 12 (Åbh) 86 15 67 13
- **Else** Vesterbrog. 34 (ArC 86 19 28 45
- **Henning & Ella** Højagerpark. 11 A (Sab) 48 41 86 30
- **K** Tornebakk. 33 (Ris) 86 21 45 07
- **Michael** Grønningen 4 (Gal) 86 94 64 31
- **Peter** Torvevæng. 88 (Trj) 86 72 18 63

Linding Vibeke & Finn Frandsen
Tellusvej 5 (Hat) 86 98 30 85

Lindkvist Jette Skt.AnnaG. 7 (ArC 86 19 90 01
- **Maria** NødkærAllé 98 (Høb) 32 11 06 94
- **Peter & Rie** Teglhøjen 78 (Hin) 86 98 87 08
- **Søren & Ingrid** Rønvangen 118 (Hin) 86 98 63 98

Lindner Bent Langeliniepark. 13 (ArC 86 52 58 98
- **Ib** Klittrosev. 4 G (ArN) 86 10 17 19

Lindner Mamfred o.mont.
Thorshavnsg. 15 B (ArN) 86 16 13 44
- **Susanne** Mejlg. 31 (ArC 86 12 18 64

Lindoss SallHedev. 10 (Ham) 21 86 18 56
Lindpro A/S BredskifteAllé 7 (ArV) 89 32 99 00
Lindquist Anders St.BlichersV. 82 (ArV) 86 19 90 09
- **Anders** Åboulevarden 55 (ArC 32 13 99 90
- **John** Rønnevang. 185 (Sab) 86 24 76 01

Lindqvist Ole Karetmagertoft. 130 (Høb) 86 27 44 11
Lindroos Osmo friherre
Hjortshøjpark. 2 (Hjo) 77 34 55 66
Lindrup Ove montør Holmelundsv. 10 (Hin) . 21 25 70 44
Lindrup Per Henrik Langdalsv. 36 A (Brb) ... 86 26 45 25
Lindsay Raiford Elkiah
RundhøjAllé 107 (Høb) 86 14 91 69
Lindskjold Else Gl.Viborgv. 15 (Til) 86 24 43 51
- **Ketil W.** Lergravsvæng. 10 (Trl) 86 23 02 74

Lindskov Lotte Crone
Nordborgg. 59 (ArC ..... **Hemmeligt nr.**
- **Martin Crone** Grenåv. 726 (Skd) ..... **Hemmeligt nr.**
- **Tove & Aksel** MortenEskesensV. 49 (ArV) . . 86 16 46 21

Lindskow A/S Blakhøjvej 12 (Til) 86 24 77 99

Lindskow Henning Jernalderv. 344 B (ArV) .. 86 24 05 44
- **Jan** Kølsmosev. 34 (Hss) 86 29 01 32
- **Mabel** Skovsgårdspark. 42 (Høg) 86 92 34 14
- **Per** Blakhøjvej 12 (Til) 86 24 88 99

Lindskrog Bente sygepl.
BrødkærVænge 20 (Egå) 86 22 67 68
- **Bjarne** Borrevæng. 7 (Mår) 86 29 22 08
- **Dorthe** Bøgevangen 39 (Sol) 86 92 87 00

Lindsted Sonja Strandpark. 15 (ArC) 86 20 25 45

Lindstorff Lise JensBaggesensV. 32 (ArV) 32 11 14 49
35 10 55 54
Lindstrøm Birgitte
StennehøjAllé 143 (Høb) 87 39 07 15
- **Bo** Præsteager 33 (ArN) 35 12 35 19
- **Ellen Kjemtrup** Falkevæng. 71 (Hat) 86 98 32 12

Lindtoft Andersen Jan Sandballev. 50 (Hin) 86 98 69 10

Lindum Agnethe Skovgårdsvæng. 120 (Trj) . 86 17 37 60
- **Anne K.** Langørvej 68 (Til) 88 19 70 03
- **Joan** Kornmodsbakk. 110 (ArV) 86 75 05 01

Lindvad Birgit MaxMüllersG. 21 (ArC) 86 19 94 07

Lindvald Claus Ellekærpark. 22 (Hns) 86 99 56 99
- **Flemming** Klokkerfaldet 58 (ArV) 86 15 42 06
- **Gert** Kildehaven 126 (Lys) ..... **Hemmeligt nr.**
- **Gitte Kristine Scheier**
Østergårdsv. 292 (Sol) 35 10 99 66
- **Lisbeth & Henrik Eriksen**
Rosenbakk. 7 (Skd) 86 99 01 43
- **Nielsen Preben** Rytterpark. 94 (Hns) 86 97 50 42

Lindved Birgit NymarksAllé 9S (Mår) 86 27 35 85

Lindvig Christian Merkurvej 15 (Høb) 86 14 75 04
- **Daniel** NielsJuelsG. 10 (ArN) 32 12 80 41
- **Karl Johan** Strandpark. 19 (ArC) 32 13 94 20

Lindø Birgit Strandpark. 34 (ArC) 86 19 32 90
- **Niels** Liljevæng. 8 (Høg) 86 92 34 92

Lindå Charlotte Hyrdedamsv. 21 (Brb) 86 25 41 56
line.design Pebbelpark. 52 (GaD 86 95 00 48
Line Friis-Wandall TietgensPl. 12 (ArC 60 11 05 26
Linger Poul fotogr. Randersv. 196 (ArN) 86 16 52 00
Lings John Højager 96 (Hjo) 86 74 17 08
- **Kirsten** Sommersmindev. 42 (Egå) 86 17 16 61
- **Lasse & Lone** Bækkefundsv. 41 C (Ris) 86 17 87 78
- **Vibeke** Humlevej 9 (Ris) 86 17 53 53

Lingaa Uffe Merkurvej 9 (Høb) 86 10 26 10
Linhave Katja & Julius Ådalspark. 13 (Hat) .. 86 12 75 11
Linholt Per Skovhøj 101 (Hss) 82 43 23 80
Lini Inge Elmetoften 24 (Hss) 86 28 25 25
Linieskolen, Hadsten Husholdningsskole
Østerg. 77 (Hat) 86 98 01 45
Elevtelefon 86 98 08 11
Linjespray ApS Gjellerupv. 104 (Brb) 86 25 41 90
Linklett Poul Nolsøe Kjølbro
Skejbypark. 32 (ArN) 32 17 90 01
Linnart Børge Byagervej 178 (Bed) 98 40 75 24
- **Karina** Stenalderv. 199 (Brb) 32 11 85 40

Linne Elin & Karsten Vejlegade 8 (ArC 86 18 08 06
Linneberg Annemette-Maria
Mønsgade 20 (ArC 32 16 62 83
- **Beatriz Moreira** Fjældvæng. 66 (ArV) 88 19 61 51
- **Claus** Skejbytoft. 101 (ArN) 86 78 24 84
- **Dan** Jernalderv. 253 A (ArV) 86 24 53 89
- **Henrik** Krogagre 3 (Ris) 86 21 96 96
- **Jonna** Byagervej 44 A (Bed) 86 93 63 16
- **Mikkel** Elmehaven 95 (Lys) 86 78 79 00

Linnebjerg Helle Rytterv. 65 (Ham) 86 96 16 60
- **Inger & Ib** Parkvænget 3 (Trj) 86 29 04 42

Linnell Kate Møllebakk. 5 (Sab) ..... **Hemmeligt nr.**
Linnemann Annemette
Møllekæret 23 (Høg) 86 92 35 32
- **Børge & Lise** Fårupvej 48 (Sab) 86 24 03 16
86 24 12 00
- **Erik** Brunhøj 108 (Høg) 86 92 32 86
- **Hanne & Per Larsen** Elverdalsv. 8 (Høb) ... 86 27 10 05
- **Lise** gartn. Fårupvej 53 (Sab) 86 24 77 30

Linnet-Jepsen Niels H lær.
Johs.Ewalds Vej 100 (Åbh) 86 25 85 12
Linnet Jesper Hjelmensg. 3 (ArC 32 12 02 44
- **Lotte** EngkærgårdsAllé 108 (Mal) ..... **Hemmeligt nr.**
- **Lotte** kunstmal. Nedergårdsv. 39 (ArN) 86 78 48 44
- **Lykke** Saksen 2 (Gal) 75 50 45 49
- **Nis** Vest.Ringg. 228 (ArC) 32 12 25 67
- **Rasmus Bogh** AmbrosiusStubsV. 9 (ArV) 46 99 73 38
- **Tatiana Elisabeth** Paradisg. 17 (ArC ..... **Hemmeligt nr.**

Linoleumbutikken Grumstolsv. 6 (Høb) 86 27 60 74
Lintner Karen SteenBillesG. 9 (ArN) 32 11 80 71
Linton Monica Engskovtoft. 22 (Skd) 86 13 29 95
Lintrup Elsebeth BrobjergParkv. 57 (Egå) ... 86 22 34 27
- **Hjalmer** Skovvangsv. 169 (ArN) 86 29 63 29
- **Karin** Adslevvej 1 C (Høg) ..... **Hemmeligt nr.**

Lintrup Mogens P (DRH Marketing)
Møgelgårdsv. 30 (Lys) 86 22 81 11
Linaa Annette Foget Tværmarksv. 51 (Ris) . 86 21 20 95
- **Bente** Karensvej 25 (Brb) 86 25 46 68
- **Gudrun & Kai** Balshøje 2 (Hjo) 86 99 89 88
- **Willy** o.ass. MarselisBoul. 34 (ArC 86 12 65 45

Liokouras Aslak Girgis Skovvej. 7 (ArC 32 12 69 53
Lion Blier (Rami Khalib) Bryggervej 13 (Ris) . 32 21 31 16
Lionet Christina Tronkærvej 135 (Skd) 86 98 98 22
Lionett Christina Tronkærvej 135 (Skd) .. **Hemmeligt nr.**
Lionfish (Pneumatiker Jørn
Mortensen) (Jørn Mortensen)
Sletvej 66 (Hss) 86 28

Lisbet Uhd, Steen Andersen
Lollandsg. 42 (ArC) 88 19 84 68
Lisbjerg Frittidsliv Bymandsvej 36 (ArN) 30 95 16 52
Lisbjerg Gitte Øster Alle 19 (Vij) 86 11 52 59
Lisbjerg, Klubben Lisbjergv. 13 (ArN) 30 55 98 66
- Mette Gl.Bederv. 6 (Mår) 86 29 62 21
- Morten TranbjergHovedg. 26 B (Trj) 32 13 39 54
- Niels Henrik KrabbesholmsAllé 14 (Vij) 86 11 77 35
Lisbjerg Pizza (Marewan Omar)
Randersv. 374 (ArN) 86 12 00 50
Lisbjergskolen Lisbjergv. 15 (ArN) 87 13 58 55
Skolefritidsordningen 87 13 58 55
Lisboa Katja Råhøjpark. 164 (Vij) 86 20 86 08
Lisborg Kristian & Anja Bangsø
Sølvmågev. 60 (Skd) 38 28 33 40
Lisby Anne Margrethe & Jørgen
Spærringv. 34 (Hjo) 86 98 91 14
- Eva journ. Mønsgade 16 B (ArC) 86 13 04 50
- Solvej & Kari Porsevænge. 40 (Gal) 86 95 02 09
Lisbye Lars Drejøvej 22 (Hat) 87 12 07 17
Lisdorf Jeppe Holmstruphøjv. 22 (ArV) 32 16 26 96
Lise Anne & Torkil Bjørnbak
Katrinebjergv. 69 (ArN) 86 16 99 58
- Anne & Aage Reng Syrenvæng. 34 (Høg) .. 86 92 15 67
- Charlotte Sønderborgg. 11 (ArC) 86 14 05 46
Lise Horsfeldt Massage
Gl.Horsensv. 210 (Skn) 40 84 68 09
- Inge & Curt Bech BrobjergParkv. 43 (Egå) 86 74 10 90
- Inge & Otto Ottosen
Højlundspark. 65 (Sol) 86 92 81 78
- Inge & Jan Pedersen
Gyldenkronesv. 2 (Mår) 86 29 39 25
- Inger & Poul Eriksen-Jensen
Byagervej 82 B (Bed) 86 93 78 18
- Inger & Leif Vase Pedersen
Rødlundvej 80 A (Haj) 86 25 25 74
- Karen & Dan Skovengaard
Bogfinkev. 55 (ArV) 86 16 56 86
Lise L Kristiansen Og CD Petersen
Ellevej 10 (Hat) 86 91 51 56
Liseborg Anita Bach Nøragerv. 13 (Hin) 86 96 86 60
Liss K Ladefogedv. 104 (ArN) 86 78 23 32
List Christian Skelagerv. 464 (ArN) 87 41 03 00
87 41 03 03
- Poul Erik Stampesvej 8 (Vij) 36 92 17 67
86 21 60 66
Litaunlece Agnese VejlbyToften 30 (Ris) 32 11 86 79
Littrup Anna-Grethe Majsvænget 57 (Mal) .. 86 93 25 15
Littrup Ole Elleparken 6 (Lys) 86 22 21 70
- Poul værktør. Skovgårdsvæng. 618 (Trj) ... 86 29 12 01
Litteraturprojektet Postvej 83 (Hin) 61 46 30 71
Little Ff2 Aps Volden 4 (ArC) 86 13 90 04
Little - People IngerslevsBoul. 10 (ArC ... **Hemmeligt nr.**
Litvin Sergej RundhøjAllé 77 (Høb) 32 11 41 29
Litzinger Claus Hjelmagerv. 8 (Skd) ..... **Hemmeligt nr.**
- Rita & Claus Plantagev. 40 (Egå) 86 22 00 73
Livbjerg Jonas Jordbrovej 7 (ArN) 32 11 86 17
- Poul Erik lær. Snerlev. 2 (Ris) 86 17 31 62
Lives First Bogenseg. 3 (ArC) 70 20 24 70
Livgård Buena Silkeborgv. 765 (Brb) 59 29 07 67
Living Frisør og Hudpleje
TranbjergHovedg. 68 (Trj) 86 29 43 00
Se annonce under:
Frisører
Living Water Bredg. 51 (Mal) 86 93 03 37
Liv's Sandwich Sønder Alle 2 (ArC) 86 13 27 20
Livshjulet (Kirsten Nygård Sørensen)
Vibevænget 65 (Gal) 86 18 44 86
Livsværkstederne Cafe Vita
Gudrunsvej 7 (Brb) 86 25 95 99
Lizak Elvira Farøvænget 42 (Til) 86 24 07 60
Lj Handel ApS Møllevejen 27 (ArC) 20 40 35 70
Lj Handel Kai Lundgaard Aps
Tomsagerv. 13 (Åbh) 46 90 79 19
Ljungberg Børge gdr. Skadervej 26 (Hat) 86 49 12 24
- Jakob Spovevej 12 (Hin) 86 19 33 97
- Niels Erik typogr. Bramstrupv. 65 (Hat) ... 86 49 15 08
Ljunggren Bent Langballev. 160 (Mår) 86 29 30 81
- Orla SabroSkolev. 25 (Sab) 86 94 87 98
Ljunggren Preben elektr. Klirevej 12 (Hin) .. 86 98 80 09
Ljungman Charlotte Martins Tandlæge
Katrinebjergv. 65 (ArN) 86 10 49 44
Lk Consulting Hasselvej 3 (Vij) 86 14 44 43
Lk - Invest Aps Fuldenvej 159 (Bed) 86 93 86 16
LK Metalbyg A/S GunnarClausensV. 26 (Vij) 86 28 94 08
Lkan Aps Grundtvigsv. 55 (Vij) 86 14 11 75
Ll Group HerlufTrollesG. 7 D (ArN) ..... **Hemmeligt nr.**
Llobel Nadia R Solskrænt. 6 (Brb) 86 26 16 46
Lloyd Århus Vesterg. 6 A (ArC) 86 20 18 88
Lm Administration Tandervej 31 (Mår) ... **Hemmeligt nr.**
LM Friis Ejendomme ApS
Skæringvang. 32 (Egå) 86 17 91 31
Lm Invest Aps Studsgade 31 (ArC) 86 12 74 00
LMO Trigevej 20 (Hin) 87 28 22 00
Lmt Gruppen Aps Ved Lunden S (Åbh) 86 25 44 11
LMT Gruppen ApS
Værkstedsgård. 11 A (Alb) 86 25 66 66
Ln Pro ApS Åbogade 15 (ArN) 70 26 08 18
Lno Retail 1 ApS Vestermark. 9 G (Vij) 27 85 44 44
Lo Gieng Cam Spættevej 31 (ArV) ..... **Hemmeligt nr.**
- Mei-Yu Kastaniev. 9 (ArN) 86 10 53 47
Loan Le Design J.M.MerksG. 1 (ArC) 86 18 00 27
Lobach Martin & Jorun Clasen
Svinget 5 H (Hjo) 86 21 15 28
Lobato Jose Andersen
Smedevæng. 45 (Gal) 86 24 78 19
Loberg E Hørgårdsv. 15 (Ris) 86 17 76 37
- Ulla Strømfeldt Sletterhagev. 9 (Ris) 86 17 45 02
Lobla Kiosk Sintrupvej 6 (Brb) 86 24 46 55
Loblan Yanika Kantorpark. 26 (Ris) 86 75 16 49
Loch Kirsten & Morten Ådal. 12 (Mke) 86 97 48 04
Locht Jan RosenvangsAllé 100 (Høb) 86 11 04 62
- Jan & Jane RosenvangsAllé 100 (Høb) 86 14 04 62
- Kirsten & Sven Palliswj 37 (Brb) 86 25 22 32
Locht Lisa Lykke Norsmindev. 203 (Mal) 86 93 16 97
- Michael Dansgade 4 (Vij) 86 11 32 14
Lock-Hansen Steen Norsgade 19 (ArC) 86 12 64 27
Lockhardt Merete Gregers
Skelagerv. 184 A (ArN) 86 10 92 69
Lockhart Harry & Ruth Bogfinkev. 20 (Hin) 86 98 85 25
- Søren Skanderborgv. 86 (ArC) 86 14 55 74
Lockon A/S GunnarClausensV. 32 (Vij) 43 43 60 10
Lodahl E cand.jur. Kantorpark. 8 (Ris) 86 21 23 70
- Laurids C Skovdalsv. 20 (Vij) 86 14 96 45
- Lise Møllebakk. 31 (Hin) 86 91 05 60
- Martin Emmasv. 22 (Brb) 86 25 53 70
- Mikkel JensBaggesensV. 1 (ArV) 86 16 37 02
Lodberg Casper Toftebakk. 10 (Egå) 86 76 19 25
- Christian Bispehavev. 103 (ArV) 32 10 41 91
- Hans Jørn & Ulla Skjærlund
Hirsevang. 15 (ArN) 86 16 26 58
- Helle Langballev. 174 (Mår) 86 29 01 80
- Inger Vejlegade 7 (ArC) 86 19 96 34

Lodberg Karin & Peter Bilcher Dam
Overdrevet 7 (Hin) 86 91 11 90
- Kathrine Kalmargade 6 (ArN) 86 10 52 37
Lodberg Peter Konsulent Spicavej 6 (Høb) . 86 14 12 08
Lodberg Poul arkit.
B.S.IngemannsV. 8 (Åbh) 86 15 11 77
Lodos Pizzaria Ristorante
Nørre Alle 51 (ArC) 86 13 63 64
Loebeshop. Dk Brogårdsv. 10 (Hat) 86 98 36 13
86 98 36 14
Loehr-Petersen Jesper Eghøjvej 8 C (Egå) .. 86 22 10 47
Loehr-Petersen Johannes
EdouardSuensonsG. 3 (ArN) 32 12 53 23
Loesch Deanie heilpraktik.
AstrupSkovv. 2 (Hat) 86 98 97 47
Loeschcke V & A M Christiansen
Hørhavevej 49 (Høb) 86 27 09 48
Lofina Volden 12 (ArC) 87 30 34 45
Loft Adi Runegårdsv. 22 (Høb) 86 11 82 52
- Aksel mur.mest. MarselisBoul. 131 (ArC 86 14 40 35
- Anders gdr. Ballev. 40 (Bed) 86 93 63 41
- Anne Rødlundvæng. 23 (Haj) 86 21 10 69
Loft Arne klejnsm. Byvæng. 18 (Hin) 86 98 56 08
- Birgit & Hans Ole Holbergsv. 10 (Hat) 86 91 43 46
- Christina Rødlundvej 507 (Haj) 86 14 26 37
Loft Egon N postb. Bavnehøjv. 142 (Hat) 86 91 49 80
- Eigil & Annalise Byagervej 119 A (Bed) 86 93 64 48
- Ejner mal. Øster Alle 42 (Vij) 86 14 57 92
Loft Erik og Iben Langballev. 111 (Mår) 86 93 75 62
- Grethe Tingv. 13 (ArV) 86 15 85 05
- Grith & Thomas Svendgårdsv. 77 (Bed) 86 27 38 81
- H chauf. Hanstholmv. 7 (Egå) 86 22 05 48
- Hanne VoldbyHovv. 50 (Ham) 86 96 26 81
- Jens Jørgen Donsvej 6 (Brb) 86 26 36 20
- Jytte & Orla Bjørnstjerne Jensen
Trankærgårdsv. 109 (Trj) 86 17 72 50
- Jørgen husmd. Bundgårdsv. 75 (Ham) 86 96 00 93
- Jørgen radioforh. Langeliniepark. 3 A (ArC) 86 25 22 57
- Karsten Postvej 29 (Hin) 86 98 64 42
- Kim Priess Kantorpark. 75 (Ris) 32 16 69 12
- Kirsten stud. BrabrandSkovv. 65 (Brb) 86 25 13 87
- Kurt Skejbygårdsv. 31 (Ris) 86 21 24 03
- Leif Bendix Hattemagertoft. 13 (Høb) 86 27 21 38
- Lene Estrupv. 1 (Hns) 86 10 11 92
- Martin Haverslev Ådalspark. 9 (Hat) 87 61 80 61
- Michael Engskovvæng. 174 (Skd) 86 99 08 81
- Michael Sørensen
Engskovvæng. 174 (Skd) 86 20 19 09
- Niels RundhøjAllé 97 (Høb) 86 27 43 74
- Niels Anton Kildehaven 88 (Lys) 86 22 34 13
- Nils best. Snebærvej 18 (Høb) 86 27 12 09
- Palle Gl.Stillingv. 450 (Haj) 82 43 12 03
- Per Engdalsvej 66 A (Brb) 86 26 38 57
- Peter Rømøvænget 26 (Til) 86 10 01 98
- Pia Bach H.C.Andersens Vej 46 (Hat) ..... **Hemmeligt nr.**
- Poul Helenelyst 199 (Brb) 86 24 04 57
- Poul Erik Møgelmosev. 8 (Vij) 86 14 80 26
- Sanne Priess FridtjofNansensV. 47 (ArN) ... 86 10 81 70
- Sonja Siriusvej 6 (Høb) 86 11 25 05
- Tina & Mads Jensen Præstelodd. 11 (Bed) 86 93 76 20
- Vilhy Gl.Stillingv. 448 (Haj) 86 94 10 44
- Aage landmd. Trankærgårdsv. 119 (Trj) 86 29 17 27
Loftager Mariann & Preben Grann Sørensen Porsbakken 5 (Lys) 86 22 30 08
- Mette Jerichausg. 24 (ArC) 86 76 52 20
- Tina & Boris Langager 2 (Hns) 86 97 52 21
Loge Nr. 101 Hans Broge Truevej 11 (Brb) 21 26 35 86
Logen Højbjergs Gamle Hyrder
RundhøjAllé 141 (Høb) 20 87 33 65
Logica Danmark A/S Margrethepl. 4 (ArC) . 44 78 40 00
Logica Danmark Scandinavia Center Frankeringsmaskine Margrethepl. 4 (ArC) 86 18 00 12
Logika (Jeppe Rørsgaard)
SaralystAllé 65 (Høb) 32 84 77 18
Logistica Hvidevare A/S
Logistikpark. 1 (Brb) 86 28 45 88
Logistica Teknik A/S Nørreg. 63 (Hin) .... **Hemmeligt nr.**
Logiva A/S Brendstrupgårdsv. 7 (ArN) 70 21 13 60
Logo-Motion Veilgårdsv. 4 (Mal) 70 20 65 05
Logografen TilstVestersv. 49 (Til) 42 40 93 09
Logos Consult Århus Aps
HolmeMøllev. 101 (Høb) 70 22 57 99
Logos Consult Århus Aps
Åbogade 15 (ArN) 70 22 57 98
Logos Zonetrapeut Skolen
Guldsmedg. 25 (ArC) 87 46 45 25
Log2web. Dk Thomas Hatiser
Lyngsiesv. 14 B (ArV) 69 10 66 06
Lohmann Connie Grydhøjv. 22 (ArN) 32 10 12 29
- Åse Skolevang. 8 (Hns) 86 99 44 15
Lohse Bodil tandl. Vest.Strandallé 71 (Ris) 86 17 77 36
- Gitte Aldersrov. 3 (ArN) 86 16 50 50
Lokal Center Møllestien Grønneg. 10 (ArC) 86 11 86 72
86 11 86 73
86 11 86 74
LokalBrugsen Jernaldervej
Jernalderv. 215 (ArV) 86 24 35 66
LokalBrugsen Skjoldhøj Spobjergv. 5 (Brb) 86 24 09 82
LokalBrugsen Trøjborg
Tordenskjoldsg. 22 (ArN) 86 16 85 85
LokalBrugsen Vorrevangen
VorregårdsAllé 96 (ArN) 86 16 78 62
Lokalbrugsen Skjoldhøj Spobjergv. 5 (Brb) . 86 24 59 82
Lokalbrugsen Stjær Østerbro 9 (Gal) 86 95 00 10
Lokalcenter Abildgården
Skovvangsv. 99 (ArN) 86 10 07 29
Lokalcenter Carl Blochsgade .
CarlBlochsG. 30 (ArC) 89 42 90 00
Lokalcenter Carl Blochsgade Blok
CarlBlochsG. 30 (ArC) 86 19 50 14
86 19 50 20
Lokalcenter Dalgas DalgasAvenue 54 (ArC) . 86 14 38 62
89 41 04 44
Lokalcenter Fuglebakken .
Fuglebakkev. 4 A (ArV) 86 16 26 23
89 37 10 00
Lokalcenter Hasle Rymarken 118 (ArV) 87 13 57 50
87 13 57 57
Lokalcenter Rosenvang Vidtskuev. 4 (Vij) ... 87 13 54 69
Lokalcenter Søholm Bispevej 70 (Vij) 87 33 31 00
Lokalcenter Tjørnehaven
Sønderg. 29 (Gal) 87 94 84 00
Lokalcenter Trøjborg
Kirkegårdsv. 53 (ArC) ..... **Hemmeligt nr.**
Lokalcenter Viby . Kongsgårdsv. 6 (Vij) 86 14 01 26
87 13 56 00
87 13 56 40
Lokalcenter Viby Plejeboligerne
Kongsgårdsv. 4 (Vij) 86 15 30 15
Lokalcenterne Syd Torvevæng. 3 A (Trj) . **Hemmeligt nr.**
Lokalcentret Abildgården
Skovvangsv. 99 (ArN) 87 36 85 00
Lokalcentret Bøgeskovhus
Skovlundgårdsv. 51 (Vij) 86 28 42 74

Lokalcentret Gellerup Gudrunsvej 80 (Brb) 86 25 18 50
Lokalcentret Rosenvang Vidtskuev. 4 (Vij) . 86 75 47 70
Lokalcentret Skelager Skelagerv. 33 (ArN) . 87 40 87 00
Lokalcentret Toftegården
Sandkåsvej 1 (ArV) 86 15 15 52
Lokalenergi Handel Skanderborgv. 180 (Vij) 70 22 42 77
Lokalenergi Handel A/S
Skanderborgv. 180 (Vij) 70 22 42 77
Lokalenergi Handel A/S
Skanderborgv. 180 (Vij) 86 75 18 13
Lokalforeningen Bedre Psykiatri I Århus
Borgm. J. Jensens G 5 (ArC) 86 72 01 12
Lokalhistorisk Arkiv For Borum-Lyngby
Langelinie 69 (Sab) 20 68 80 84
Lokalhistorisk Samling Dalv. 1 (Ham) 89 64 15 08
Lokalpsykiatri Centrum
Kannikeg. 12 (ArC) 87 42 24 00
Lokalpsykiatri Nord Børglumvej 5-11 (Ris) . 87 42 29 50
Lokalpsykiatri Syd Skanderborgv. 156 (Vij) 87 42 23 80
Lokalpsykiatri Vest Hermodsvej 5 B (Åbh) .. 77 89 61 50
Lokalpsykiatrien Stationsv. 3 (Høg) 89 68 16 20
Lokalpsykiatrisk Støttecenter
Nørreg. 1 (Hat) ..... **Hemmeligt nr.**
Lokalrådet I Ådalen Gml.Landev. 23 (Mke) . 86 99 70 31
Lokdam Jørgen advok. Rønnev. 4 A (Ris) 86 17 44 18
Loke Diagnostics ApS Sindalsvej 17 (Ris) 86 10 70 20
Lokjær Svend Lundingsg. 26 (ArC) 86 25 59 80
Lokmann Per vognmd.
Wilstersg. 43 (ArC) ..... **Hemmeligt nr.**
- Teddy Højlundspark. 101 (Sol) 86 92 90 90
Lokomotivmester BM Laursen
Åbenrågade 13 (ArC) 86 14 71 92
Lokk Jens-Erik & Birgitte
Vestervang 39 (ArC) 86 12 63 37
Lolenga Mock VejlbyVænge 126 (Ris) 87 69 61 21
Lolholm Kirsten Skou Jensen & Kaj
Jegstrupv. 171 (Hss) 86 29 96 80
- Marinus gdr. Grønhøjv. 35 (Ham) 86 96 21 16
- Peer Mallinggårdsv. 99 (Mal) 48 41 01 53
Lolk Bent Ove Møleg. 8 (ArC) 86 18 07 27
- Gitte Rødlundvej 130 A (Haj) 86 23 25 38
- Hansen Tove Sdr.Ringg. 6 (ArC) 86 12 67 67
Lolk Jane og Søren civ.ing. Skolev. 4 (Høg) . 86 92 31 98
- Julie Buggesgårdv. 79 (Vij) 86 12 51 37
- Mona Almindingen 19 (ArV) 86 10 60 34
- Per Balagervej 30 (Vij) 86 19 77 42
Lolk Produktudvikling ApS Skolev. 4 (Høg) 86 92 31 98
Lolle Daniel Arndl Sanovej 2 (Vij) 86 11 93 93
Lomborg Claus Brøchner
Bakketoppen 4 (Sol) 86 92 96 44
- G Sommersmindev. 132 (Egå) 86 22 91 46
- Helle & Knud Hvedebjergv. 66 (Brb) 86 25 88 50
- Ib Silkeborgv. 745 (Brb) 86 26 30 96
Lomborg Niels Klosterg. 28 (ArC) 86 19 64 00
- Niels advok. Myntev. 14 (Ris) 86 17 96 26
Lomholdt Preben Langeliniepark. 3 (ArC 86 41 03 32
Lomholt A ing. M.C.HolstsV. 9 (Høb) 86 27 01 93
Lomholt Folmer lær. Safirvej 4 (Skd) 86 99 33 30
- Hans Henrik Nygårdspark. 32 (Gal) 86 95 03 28
- I M Blishønev. 12 (Skd) 86 99 35 75
- Inge Kallias & Anastasios Kallias
Kirkemosev. 9 (Skd) 86 99 31 41
- Jens Chr. læge MarselisBoul. 36 (ArC) 86 27 25 77
- Lene Skejbygårdsv. 206 (Ris) 86 19 45 61
Lomstein Bente Aagaard
Due Odde 2 (ArV) ..... **Hemmeligt nr.**
Lond Lars Bolvig Bjarkesvej 33 (Åbh) 86 15 20 09
London House scripting
Østergårdspark. 181 (Trj) 35 13 94 32
Londono Gonzalez Jorge Enrique skoleled.
Rolfsgade 9 (Vij) 86 11 20 10
Lone Binderup,Robert Rasmussen
Stampesvej 26 (Vij) 86 14 31 41
Lone Franch Jacobsen's Køreskole
Torstigårdsv. 94 (Til) 25 15 44 27
Long Hanne Holst Kalkærpark. 125 (Høb) ... 86 27 74 35
- Manhal Musvågevej 30 (ArV) 32 10 91 68
Longbus Holding ApS Tåstumvænge. 2 (Til) .. 40 31 55 57
Longhi Frantz adm.dir Alphavej 13 (Høb) 86 11 60 62
Lonnebjerg Peter Firkløverv. 107 (Gal) 86 26 04 18
Lood Zezette H.C.Andersens Vej 52 (Hat) 35 12 13 85
Loof Vibeke tandl. BrobjergParkv. 55 (Egå) . 86 22 08 05
Looij Willem van de Tousvej 76 (Åbh) 86 25 31 14
Look At Me Bruuns Galleri Bruuns Galleri 517 Aps M.P.BruunsG. 25 (ArC) 86 13 02 77
Look4fashion I/S
JensBaggesensV. 47 (ArN) 87 30 03 33
Loose Klaus HjulbyHegn 70 (Tri) 86 98 96 16
Lopdrup Carsten Søndermark. 141 (Hin) 77 34 05 66
86 91 05 66
- Joana & Villy Vestervang. 18 (Hat) 86 98 18 09
- Lene Østervangsv. 172 (Hat) 48 41 83 70
Lopdrup VVS Teknik ApS
O.Hadstenv. 54 (Hat) 86 98 13 33
Lopez Maria Cristina Ryv. 6 (ArV) ..... **Hemmeligt nr.**
Loptrup VVS Teknik ApS
O.Hadstenv. 54 (Hat) 86 98 13 33
Lorek Ludwik Illerupvej 21 (ArN) 32 15 53 13
Lorensen Helle Silkeborgv. 114 (ArC) 32 11 86 12
Lorentsen A C distr.sygepl.
Rolighedsv. 1 B (Ham) 86 96 55 25
- Allan Hjulgårdsv. 11 (Tri) 86 23 00 21
- Bjarke Ormslevv. 70 (Vij) 87 34 14 04
Lorentsen Fotografi
Viborgv. 33 (ArC) 86 12 88 12
- G fuldm. Bøgeskovpark. 9 (Vij) 86 28 38 10
- Helle JensMunksV. 9 (ArN) 86 16 12 16
- Iben StennehøjAllé 14 (Høb) 86 27 85 15
- Jakob Busck lær. Rønvangen 23 (Hin) 86 98 61 17
- Jakob Riis Trindballev. 37 (Vij) 86 28 33 38
- Jette dekoratør Nørreslevej S (Ris) 86 17 09 39
- Jørgen Trillegårdsv. 100 (ArV) 86 15 88 33
- K A o.mont. Højvangsv. 40 (Vij) 86 28 35 04
- Ove Bjerringsv. 5 (Brb) 86 25 31 30
- Preben Søren Jævndøgnsv. 13 (ArN) 86 16 22 38
Lorentz Anders L.A.RingsV. 17 (Høb) 82 43 31 41
Lorentzen Anne-Grete
Bugthusene 52 A (Egå) 86 22 04 60
- Annie Eriksminde 54 (Ham) 86 96 52 29
- Bent kørelær. Mosagervej 2 (Ham) 86 96 10 29
- Birtha & Hans Kristian
Illerupvej 67 (ArN) 86 16 96 20
- Bodil NordvangsAllé 14 (Egå) 86 16 45 54
- Carl Enghavev. 12 (Ham) 86 96 34 75
- Carsten advok. AjstrupStrandv. 166 (Mal) . 86 93 06 86
- Finn ÅstrupStrandv. 51 (Egå) 86 22 58 16
- Frank & Anette Brunhøj 57 (Høg) 86 92 29 20
- Hanne J. Myntev. 38 (Ris) 86 21 52 35
- Hanne & Erling Stentoften 11 (Høg) 86 92 44 70
- Hans mur.mest. Niels W.Gades Vej 1 (ArC .. 86 14 61 26
86 14 61 49
- Helle Tranekærpark. 25 (Ris) 86 78 66 71
- Helle Gjerløff Langvad 1 A (Egå) 86 22 51 21
- Hr. Claus Stensagerv. 28 (Vij) 32 11 98 76

Lorentzen Inge Marie Grenåv. 783 (Skd) 86 99 31 18
- J områdeass. Johs.Ewalds Vej 96 (Åbh) 86 25 54 94
- Jenny Nordborgg. 37 (ArC) 86 14 02 30
Lorentzen Jesper Korsagerv. 10 (Åbh) 86 15 49 46
- Jesper Øst.Strandallé 13 (Ris) 86 17 72 56
- Jesper & Susanne Oversø
Korsagerv. 10 (Åbh) 86 15 49 46
- Jette & Lars Kristtornv. 8 (ArN) 86 10 68 69
- Johan Nydamsvej 2 (ArN) ..... **Hemmeligt nr.**
- John Engskovbakk. 97 (Skd) 86 97 93 13
- Jørgen Dysagervej 8 (Åbh) 86 25 73 14
- Jørgen & Grethe Højgaard Nielsen
Birkhøjen 24 (Hin) 86 98 86 71
- Karin Nedergårdsv. 46 (ArN) 86 10 94 26
- L Sommersmindev. 88 (Egå) 86 16 68 28
- Lars Høgh Kærmindev. 9 (Til) 86 24 60 23
- Lasse Schneider Hjelmagerv. 7 (Skd) 86 99 04 82
- Leif Æblehaven 31 (Høg) 86 92 35 09
- Lene BodilMøllev. 2 (Høg) 86 92 27 83
- Leon Tindbæk salgskons.
Højdedraget 13 (Ham) 86 96 12 40
- Merete Langelandsg. 54 (ArC) 86 18 18 20
- Niels & Lisbeth Nielsen
Højgårdsv. 11 (Vij) 86 14 37 00
- Nina Ordrupv. 4 (ArC) 86 72 10 17
- Otto Virkelyst 20 (Gal) 86 95 44 29
- Poul-Erik Sønder Alle 33 (Ham) 86 96 14 59
- Ruth & Christian Søhøjen 71 (Til) 86 25 58 18
- Søren Præstemarksv. 39 (Ham) 86 96 58 29
Lorentzen Transport Vintervej 58 (ArV) 26 92 36 11
- Ulla Stenhøjgårdsv. 139 (Mal) 86 93 16 63
- Ulla Juul Saralystpark. 1 (Høb) 86 27 17 85
Lorenzen Agnete økonoma
Emiliehøj 17 (Høb) 74 62 75 16
- Anja Rosenv. 3 (Hat) 86 18 23 62
- Anne Ansbjørn Kaløgade 4 (ArC) 87 38 13 14
- Anne-Grethe DalgasAvenue 17 (ArC) 86 13 31 69
- Birgitte Ødensegade 23 (ArC) 86 13 72 94
- Birthe Klokkerbakk. 69 (ArV) 86 15 79 82
- Carl Nordrevej 26 (Åbh) 86 15 90 46
- Christian Kastanjev. 2 (Hin) 86 98 88 65
- Ebbe Risdalsvej 19 (Vij) 86 12 19 23
Lorenzen Dorte Stokbrovej 109 (Lys) 86 23 19 15
- Finn Østervej 9 (Gal) 35 11 79 62
- Finn mal. AnkerJensensV. 8 A (Åbh) 86 25 31 05
- Hanne Enavænget 14 (Til) 86 27 06 01
- Helene Hestehavev. 6 (Høb) 74 45 85 15
- Henning Johs.Ewalds Vej 71 (Åbh) 86 75 52 28
- Jan stud. M.P.HansensV. 5 (Høb) 86 20 22 51
- Jannick Langelykke 8 (Til) 32 13 17 30
- Jens mal.mest. Fuglsøvej 34 (Ris) 86 17 62 02
- Jens Henrik Fuglsøvej 34 (Ris) ..... **Hemmeligt nr.**
- Jette Kirkeskovv. 22 (Ham) 86 96 00 58
- Jette & Boris Junivej 22 (ArV) 86 75 05 48
- Jørn MøllevangsAllé 59 (Høb) 86 10 82 58
- Kathrin Ladefogedv. 20 (ArN) 86 78 53 21
- Lars Skejbyv. 251 (Ris) 86 61 05 65
- Leif Hammershusv. 45 (ArV) 86 27 98 81
- Lykke Dr Margrethes Vej 107 (ArN) 35 10 69 62
Lorenzen Marianne Älykkevej 20 (Ris) 86 18 05 20
- Marianne kunstterap.
Emiliehøj 13 B (Høb) 87 36 10 12
- Mathias Hasselhøj 117 (Hss) 32 18 33 84
- Micki Gl.Landev. 20 (Tri) 87 49 00 27
- Mikael Damgaard Enavænget 14 (Til) .. **Hemmeligt nr.**
Lorenzen Niels E statsaut.rev.
BredkærTværv. 65 (Egå) 87 37 01 66
- Ove NymarksAllé 53 (Mår) 86 28 48 94
- Per Engbakken 52 (Sab) 87 62 90 14
- Peter Skarøvæng. 50 (Til) 86 24 48 09
- Poul civ.økon. Stenrosev. 19 (Bed) 86 93 66 21
- Rita Schultz PederSkramsG. 42 (ArN) 86 27 92 40
- Susanne OleRømersG. 85 (ArC) 86 14 45 92
- Sønke Jernalderv. 231 A (ArV) 86 24 50 65
Lorenzen Søren og Pia Haaning Lorenzen
F.VestergaardsG. 30 (ArC) 86 20 95 67
- Søren Peter automek. Ramsøvej 33 (Hin) .. 86 98 81 34
- Tommy Præstbrov. 53 D (Gal) 86 92 93 89
- Trine Grundtvigsv. 18 (Vij) 86 15 19 09
Loriers Bertrand J.P.LarsensV. 68 (Brb) 86 15 12 37
Lose Helmuth tlf.o.mek. Januarvej 24 (ArV) . 86 15 07 07
- Mette Fasanv. 22 (ArV) 87 44 19 19
- Mette & Jesper Fasanv. 22 (ArV) 86 15 15 01
Lossepiads . Lystrupv. 190 (Ris) 86 17 31 78
Lothsen Karen Sofie Pilurtanguak Jensen
DalgasAvenue 52 (ArC) ..... **Hemmeligt nr.**
Lotte & Lykke I/S Gl.Stillingv. 451 (Haj) 86 76 11 55
Lottrup Claus Birger Rødlundvej 48 (Haj) ... 35 10 16 99
- Kristoffer Grønneg. 4 (ArC) 32 12 88 09
- Lene & Casper Helbo
Mustrupvej 63 (Mår) 86 18 41 74
- Peter Kalkærpark. 153 (Høb) 82 43 78 84
Lotus Restaurant FrueKirkepl. 1 (ArC) 86 12 65 33
Se annonce under:
Restauranter
Lotus Health Care ApS
SørenFrichsV. 52 (Åbh) 52 61 60 00
Lotus Rene Højmarkvej 43 (Høb) 20 22 02 22
Lotz Frederik Skadehøjen 11 (Høb) 87 54 09 88
Lou Hanne E & Kristian Akacievej 5 (Ris) 86 17 37 51
Loubani Amne EdwinRahrsV. 12 (Brb) ..... **Hemmeligt nr.**
Loudet Fabrice Silkeborgv. 279 (Åbh) 32 12 91 55
Louis Adwar Sønder Alle 26 (ArC) 86 10 20 21
86 10 20 81
- Adwar Odeesh Fuglebakkev. 102 (ArV) 87 68 00 16
Louis Nielsen Agerøv. 7 (Til) 70 13 01 11
Louis Nielsen Gudrunsvej 7 (Brb) 70 13 01 11
Louis Nielsen Klosterg. 28 (ArC) 70 13 01 11
Louis Poulsen Lighting A/S
Studsgade 6 (ArC) 70 26 26 52
70 26 26 53
Louise Kragh.dk ApS Ordrupv. 27 (ArC) 25 13 66 81
**Lou

Lov

Lovén Morten HolmeParkv. 266 (Høb) 86 10 82 40
Loven Ole Langballev. 5 K (Mår) 86 75 23 03
Lovmand Steen & Jette Tulstrupv. 5 (Mal) .. 86 93 35 30
Lovring Ingrid Voldbyvej 32 A (Ham) 86 96 94 58
Lovring Jørn modelsnedk.
Ll.Elstedv. 171 (Lys) 86 22 63 91
- **Marianne & Jimmy Borg**
Tycho Brahes Alle 22 (Gal) 86 94 41 39
- **Michael** Rytterv. 21 (Ham) 86 96 52 60
- **Per** pelov Myrtev. 25 (Ris) 75 53 23 16
Lovlien Anne Mette Engsvinget 44 (Haj) 86 94 10 50
Lowe Amanda Bøgebakken 14 (Haj) 86 94 49 92
Loyalty Marketing ApS
VilhelmBeckSV. 96 (Vij) 89 44 66 66
LP Biler (Lars Lopdrup Pedersen)
Erslevv. 24 (Hat) 40 37 71 19
LP Bogføring ApS Stenvej 25 B (Høb) 86 18 48 82
Se annonce under:
Bogføring
Lr Afstemning JensBaggesensV. 104 (ArN) .. 27 91 06 51
LR Marketing (Lars Ranghøj)
Grenåv. 776 (Skd) 86 99 00 23
LRS Consult Mågevej 23 (Ris) 86 74 15 45
LS Handsker Violvænget 6 (Høg) 86 92 24 00
LS Intertank ApS Trueholmv. 2 (Til) 87 45 15 99
LS Madsen Og Henriette M Nielsen
Stenkelbjergv. 3 (Til) 86 24 55 08
Lsh Consulting Teglbakk. 7 (Høb) 22 79 39 42
Lsportsmassage Løvagervej 54 (Hjo) 86 22 62 53
LT Auto (Torben Skov) Toftegårdsv. 2 (Høg) 86 92 33 75
Lubbad Mahmoud Ahmad
Gudrunsvej 54 (Brb) 32 16 45 73
- **Shadi** Laskedalen 12 (Brb) 86 25 06 12
Lubben's Auto ApS Beringv. 21 B (Hss) 86 14 30 50
Lucas Kim Thunøgade 5 (ArC) 86 29 87 00
- **Peter** SolbjergHedev. 96 (Sol) 86 92 95 94
Lucassen Bente Bugthusene 23 (Egå) 86 74 08 06
- **Betina** Stenalderv. 113 (Brb) 32 18 92 81
Lucassen Ejendomsservice
Strandbakkev. 1 A (Egå) 86 10 98 06
Lucente Michele
Tordenskjoldsg. 63 (ArN) ..... **Hemmeligt nr.**
Lucerne Lotte Abildgade 2 (ArN) ..... **Hemmeligt nr.**
- **Lotte** KornbakkeAllé 85 (ArN) 86 10 56 16
Lucht Anne Vibeke
BrobjergParkv. 33 (Egå) 86 18 85 61
- **Ulf** læge Mirabellev. 7 (Ris) 86 17 91 76
Luciano Pizza Høgevej 19 (ArV) 86 16 17 80
Luckenbach Louise OtteRudsG. 63 (ArN) 86 16 98 88
Ludemann Åbogade 15 (ArN) 70 27 68 90
Ludus Legeredskaber Aps
AxelKiersV. 44 (Høb) 86 29 68 98
Ludvig Birthe Udsigten 78 (Brb) 86 26 29 11
- **Rene** Rosenvæng. 110 (Høg) 36 45 88 29
Ludvigsen Anne Uglit Pagter
Bissensg. 14 (ArC) 46 90 86 64
- **Axel Myller** gdr. Lilleåvæng. 27 (Hat) 86 98 06 71
- **Chr** mag.art. Langelandsg. 35 A (ArC) 86 13 66 62
- **Ditta Skårup** Højager 179 (Hjo) 86 22 38 47
- **Erland Hermann** Danasv. 29 A (Ham) 86 96 20 92
- **Gerda** HjortshøjMøllev. 166 (Hjo) 86 74 16 66
- **Gitte** Ørnelunden 11 (Lys) 86 74 32 70
- **Hans** elmontør Kantorpark. 6 (Ris) 86 21 69 50
- **Henrik** HjortshøjMøllev. 31 (Hjo) 86 22 62 17
- **Henrik** Rønvangen 124 (Hin) 86 91 04 08
- **Johanna** Uffesvej 8 (Vij) 86 14 02 06
- **Maja** Elmosevej 77 (Bed) 86 16 00 46
- **Michael Bay** Grønneg. 111 (ArC) ..... **Hemmeligt nr.**
- **Michael Bay** Grønneg. 111 (ArC) 88 17 57 35
- **Poul-Henning** Lyngballev. 2 (Sab) 86 94 91 14
- **Ruth & Torben** Saturnvej 13 (Hat) 86 98 17 75
- **Steen** salgsinsp. Blåbærv. 6 (Sab) 43 99 15 21
- **Søren** Hummeluhrev. 12 (Sab) 86 94 93 35
- **Søren** Højgårdspark. 14 (Tri) 86 18 46 36
- **Theresia Elisa** Mindev. 4 (Ham) 86 91 19 86
- **Tine & Jannik Petersen**
Anemonevej 11 (Hat) 86 21 57 44
- **Torben** Saturnvej 13 (Hat) ..... **Hemmeligt nr.**
Luff Bent Hoelvej 4 (Hat) 32 17 21 27
Lugand Damien DeMezasV. 9 (ArC) 86 12 43 56
Luhrs Willy Sydtoften 36 (Vij) 86 29 07 12
Luk Gitte adjkt. Østbanetorv. 6 (ArC) 97 85 55 02
- **Torben** Skovgårdsvæng. 100 (Trj) 87 36 00 12
Lukac Peter SkæringSandager 45 (Egå) 86 26 24 70
Lukassen Svend Åge Rugbjergv. 71 (Vij) 86 28 11 81
Lumbye Astrid Manbjergv. 57 (Skd) 86 99 16 52
- **Hans** Nørre Alle 100 (ArC) 86 94 12 62
- **Trine** FrederiksAllé 151 (ArC) 86 13 66 59
Lumen ApS Hørretvej 40 A (Mår) 50 56 86 06
Se annonce under:
Lagerhoteller
Lumination Design & Lysgalleri
IngerslevsPl. 2 (ArC) 86 17 92 01
Lunau Lone JohanLangesV. 11 (ArC) 86 20 94 60
Lund A. Byg Fuglsøvej 27 (Ris) 30 31 01 91
Se annonce under:
Tømrere
Lund Allan Falstersg. 51 (ArC) 86 13 64 95
- **Allan** Nørresøvej 18 (Ris) 86 17 28 52
- **Allan** Sandbyv. 23 (Hin) 86 98 16 99
- **Anders** Hørstykkev. 1 (Brb) 35 12 68 95
- **Anders** Kappelsdal 3 D (Ham) 86 24 56 35
- **Anders** Odderv. 166 E (Høb) 32 11 28 12
- **Anders Volgt** Odderv. 166 E (Høb) 77 34 19 77
Lund Andersen Arne
HenrikHertzV. 66 (Åbh) 86 25 53 35
Lund-Andersen Ingrid univ.lekt.
CarlNielsensV. 7 (ArC) 86 11 79 74
- **Anker** Nobilisvej 10 A (Egå) 86 22 62 39
- **Annalise** sem.lekt.
HolmeMøllev. 108 (Høb) 86 14 52 84
- **Anne** Engdalsvej 76 (Brb) 86 26 18 06
- **Anne** Hovv. 3 A (Hin) 86 91 15 53
- **Annette** Åbyhøjgård 24 (Åbh) 86 98 93 56
- **Anny** Snogebæksv. 28 (ArV) 86 15 50 02
- **Arne** Tværg. 10 (Mal) 86 93 10 16
- **B** MarselisborgAllé 30 B (ArC) 86 19 89 52
- **B** Nygårdsv. 91 (Høb) 86 27 80 57
- **B** Vestervang 39 (ArC) 86 18 70 72
- **B Volgt** Augustenborgg. 23 D (ArC) 86 14 85 60
- **Bent** IngerslevsPl. 1 A (ArC) 75 71 14 40
- **Bent** eksped. Sonnesgade 14 (ArC) 86 25 56 22
- **Berit** Vosnæspark. 51 (Skd) 86 97 98 98
- **Berit** socialrdg. Hougårdsv. 6 (Brb) 86 26 37 34
- **Bettina & Svend E Nørholt**
Hjulbjergv. 139 (Høb) 86 27 45 56
- **Birger** Skovhøj 12 (Hss) 86 28 30 18
- **Birger** TranbjergHovedg. 84 (Trj) 86 29 21 20
- **Birgit** HansBrogesG. 47 (ArC) 86 12 11 27
- **Birgit** lær. Kirsebærv. 10 (Sab) 86 94 84 23
- **Birgitte** cand.scient.
SkolevangsAllé 30 (Ris) 86 17 74 56
- **Birte & Carsten** Jægervej 42 (Ham) 86 96 35 08
Lund Birthe & Steffen
Vestergårdsv. 5 (Hat) 87 61 38 48
Lund Birthe Storgård
Kunneruppark. 43 (Hss) 86 28 17 57
- **Bitten & Jørn** Børupvej 68 (Trj) 86 29 30 53
- **Bo** HenrikHertzV. 26 (Åbh) 86 25 15 02
Lund Brian Runestenen 7 (ArV) 86 14 14 47
- **Børge** rørlæg. Kærv. 5 (Åbh) 86 15 89 40
- **Carl** Marienlyst, Havef 28 (ArN) 86 11 56 19
86 74 39 56
- **Carsten** Havlundsv. 14 (Egå) 98 51 00 75
- **Casper** Engdalgårdsv. 9 (Bed) 86 93 84 05
- **Charlotte** Hjelmensg. 27 (ArC) 86 10 72 12
- **Christian** mask.arb. HansTausensV. 2 (Vij) .. 86 14 62 64
- **Claus** HelgeRodesV. 11 (ArV) 32 14 90 02
- **Claus & Kirsten** Stokbrovej 93 (Lys) 86 23 00 27
- **Connie Marie** BrobjergParkv. 101 (Egå) 86 17 83 15
- **D** Kristtornv. 12 (ArN) 86 16 09 71
- **Daniel** Assensgade 3 (ArC) 32 11 04 99
- **Danny** Betulavej 37 (Hss) 88 16 53 18
- **Danny** Lunden 16 (Gal) 86 36 56 96
- **Didde** RudolphWulffsG. 16 (ArC) 32 16 70 51
- **Dora** Fynsgade 4 (ArC) 86 19 95 28
- **Dorthe** Heimdalsv. 4 (Åbh) 86 15 69 91
- **Dorthe** Skovlundv. 28 (Gal) 86 95 22 98
- **E** NødkærAllé 166 (Høb) 86 27 83 72
- **Ellen** JacobAdelborgsAllé 1 (Ris) 86 17 75 23
- **Else** Elverdalsv. 73 (Høb) 86 27 12 46
Lund Else Magnoliav. 14 (Vij) 97 40 60 62
Lund Else Maria Kløvervang. 16 (Skd) 86 99 23 10
- **Emma** Rødlundvej 457 (Haj) 86 94 12 66
- **Erik** Fuldenvej 185 (Bed) 86 14 66 87
- **Erik** Skejbygårdsv. 10 (Ris) 86 21 41 57
Lund Erik civ.økon. Kildevang. 43 (Hin) 86 98 78 37
- **Erik Kamp** Råhøjtoft. 8 (Vij) ..... **Hemmeligt nr.**
- **Erik Mourits** Brynhøjvæng. 59 (Til) 86 24 44 81
- **Erling Møller** Manbjergv. 16 (Skd) 86 99 13 66
- **Finn** Kristtornv. 6 B (ArN) 86 10 15 89
- **Frede** NødkærAllé 133 (Høb) 86 27 87 52
- **G** Hejredalsv. 106 (Brb) 86 25 85 69
- **Gerda** Frisenholt 14 (Trj) 86 29 16 18
- **Gerda** Søndervang. 48 (Vij) 86 11 01 74
- **Gert & Benedikte** Krogagre 61 (Ris) 86 21 24 82
- **Gitte** Capellavej 27 (Høb) 87 34 00 22
- **Gitte & Henrik** Øst.Strandallé 18 (Ris) 86 17 94 39
- **Grethe** Elverdalsv. 111 (Høb) 86 27 35 10
- **Grethe** Hyldehaven 33 (Lys) 86 22 33 05
- **Grethe** Skæringvang. 60 (Egå) 32 16 04 03
- **Gustav** Emiliedalsv. 169 (Høb) 86 27 27 64
- **H** Søren advok. EugenWarmingsV. 9 (ArC) .. 86 26 19 26
- **Hans** BredkærParkv. 66 (Egå) 86 22 08 68
- **Hans** civ.økon. Elmehøjvej 25 (Høb) 86 27 30 09
- **Hans** kontormaskinemekaniker
Røddikvej 29 (Gal) 86 94 33 89
- **Hans Erik** tømr. Søhøjen 40 (Til) 86 15 08 77
- **Hans Jørgen** Fjældevæng. 126 (ArV) 86 14 20 30
- **Hans & Mona** Hjortshøj Stationsv 14 (Hjo) . 86 10 11 74
Lund-Hansen Jesper Høgevænget 21 (Hat) . 87 61 37 03
- **Harald** afd.ch. Skoiev. 6 F (Egå) 86 22 15 61
- **Helne** Stadion Alle 17 (ArC) 86 76 03 07
- **Helga** håndarb.lær. Poppeltoft. 18 C (Hss) .. 86 13 40 87
- **Helge A** Uraniavej 9 (Vij) 86 14 00 30
Lund Helje Byleddet 8 (Brb) 86 26 26 97
- **Henning** B.S.IngermannsV. 2 (Hat) 86 91 46 19
- **Henning** Vinkelv. 8 A (Ris) 86 17 90 27
- **Henrik** BrobjergParkv. 91 (Egå) 32 18 28 50
- **Henrik** BrobjergParkv. 91 (Egå) 70 26 33 50
- **Henrik** Herningv. 11 (ArC) 86 19 60 99
- **Henrik** Jarlsmindev. 162 (Vij) 86 78 21 20
- **Henrik** Niels Bohrs Alle 13 (Gal) 87 48 35 48
- **Henrik** Råhøjvæng. 10 (Vij) 86 28 94 84
86 28 99 01
- **Henrik** Stenkildev. 25 (Vij) 32 12 18 84
- **Henrik S.** LudvigHolbergsV. 17 (Åbh) 82 43 36 39
- **Henrik T** Rydevænget 123 (ArV) 86 19 99 88
- **I** MarselisBoul. 32 (ArC) 86 13 67 89
- **I** bibliot. Vestervang 17 (ArC) 86 20 27 97
- **Ib Arne** Hesselballev. 59 (Hjo) 86 99 33 76
Lund Ida BredkærParkv. 13 (Egå) 86 22 91 92
- **Inga** Skovhøj 5 (Hss) 86 28 86 86
- **Inge** Vestervang 17 (ArC) ..... **Hemmeligt nr.**
- **Inger** Gl.Skanderborg. 139 (Spo) 86 96 80 29
- **Inger & Poul** MarselisBoul. 34 (ArC) 86 12 04 26
- **J.** Vest.Ringg. 194 (ArC) 86 19 23 16
- **J** forskn.bibliot. Valmuev. 27 (Ris) 86 17 57 64
- **Jakob** SkæringSandager 117 (Egå) 86 22 03 61
- **Jann** Kastedvej 11 (Til) 32 13 61 89
- **Jens** Hjelmensg. 2 (ArC) 86 18 87 17
- **Jens** Åbyv. 55 (Åbh) 86 77 00 60
- **Jens Jensen** Hovvej. 1 (Sab) 86 94 97 91
- **Jens Kr** Ll.Elstedv. 279 (Lys) 86 74 13 51
Lund Jens Mühlmann
StennehøjAllé 202 (Høb) 86 27 91 99
Lund Jensen Allan Højagerv. 19 (Spo) 86 98 62 47
- **Allan** forr.før. Bygmarken 9 (Lys) 86 22 27 17
- **Anja** Willemoesg. 49 (ArN) 86 10 35 32
- **Bjarne** Jægervej 3 (Ham) ..... **Hemmeligt nr.**
- **Britta** TilstBypark B (Til) 86 24 70 98
- **Eddi** Blegindv. 43 (Høg) 86 92 31 82
Lund Jensen Freddy Karosseritabrikan
Gl.Silkeborgv. 11 (Spo) 86 96 80 53
Lund Jensen Gartneriet A/S
Fårupvej 71 (Sab) 86 24 13 00
- **Jenny & Kaja** Fasanlund. 5 (Hin) 86 98 78 15
- **Jens Chr** SkæringParkv. 440 (Egå) ..... **Hemmeligt nr.**
Lund-Jensen Jørgen Eddie
Blegindv. 43 (Høg) ..... **Hemmeligt nr.**
- **Kristian** H.N.ClausensG. 21 (ArC) 32 16 29 01
86 18 29 01
- **Lars** Nøkkerosev. 4 (Ris) 89 41 39 41
- **Lisbeth** Rosenholmv. 10 (Hns) 86 99 66 10
- **Lisbeth** Sønderport 7 (ArC) 32 11 37 75
- **Mogens** Naurvej 19 (Brb) 87 38 90 06
- **Mona** Tornhøjv. 79 (Vij) 86 28 05 47
- **Niels** Højager 130 (Hin) 86 76 07 40
- **Per** Drosselvej 5 (Ham) 75 45 44 84
75 45 98 84
86 96 15 45
- **Peter** StennehøjAllé 190 (Høb) 86 27 96 13
- **Poul Erik** Vestervang 5 (ArC) 86 19 55 77
- **Susanne** socialrdg. Lilleåvæng. 57 (Hat) 86 91 46 70
- **Jeppe** Fåborggade 19 B (ArC) 86 20 95 17
- **Jeppe** Stenalderv. 163 (Brb) 32 11 98 62
- **Jepsen Mia** Vesterg. 52 A (ArC) 32 11 34 51
- **Jesper** SkejbyVænge 159 (ArN) ..... **Hemmeligt nr.**
- **Jesper** SkæringSandager 57 (Egå) 86 74 13 01
87 45 06 78
- **Jesper** Toftebakk. 30 (Egå) 86 21 44 00
- **Jesper** læge Langelinie 71 (Sab) 86 94 83 73
- **Jesper & Malene Kammann**
OlfertFischersG. 5 (ArN) 86 24 20 62
- **Jesper & Ingrid** Koglestien 13 (Egå) 86 67 55 66
- **Jesper Møller** Kærgårdsv. 58 (Sol) 86 18 79 69
- **Jette** BorumByv. 12 (Sab) 86 94 83 23
- **Jette** Flintebakk. 57 (Ris) 86 21 97 31
- **Jette** Tousvej 93 (Åbh) 86 19 98 58
Lund Jette & Henning Berteisen
Odinsv. 6 (Hat) 75 81 50 40
35 34 85 40
- **Johan** Birkebakk. 7 (Lys) 36 93 09 00
- **Johanne Hagelskjær** Troldda sv. 14 (Sol) ... 86 26 26 20
- **John K** Holmetoft. 22 (Høb) 86 27 40 66
- **Jytte Hagelskjær** Hedemannsg. 5 (ArC) 86 13 44 03
- **Jørgen** Jegstrupvæng. 686 (Trj) 86 29 44 95
- **Jørgen** Skanderborgv. 175 (Vij) 86 14 52 04
- **Jørgen** Skanderborgv. 183 (Spo) 86 96 81 12
- **Jørgen Christian** LangenæsAllé 43 (ArC) ... 86 11 48 98
- **Jørn** Skovbrynet 11 (Ham) 86 96 37 05
- **K B** KlokkerFaldet 41 (ArV) 86 19 24 28
- **Karen** Enghaven 8 (Egå) 86 22 77 82
- **Karen** Udsigten 30 (Brb) 32 12 19 46
- **Karen & Helge** Skovhusv. 10 (Ris) 86 17 98 49
- **Karin** Åvænget 10 (Hin) 86 98 80 81
- **Karsten Gregers** Kejlstrupv. 3 (Ris) 86 17 19 89
- **Karsten Korsgaard** Tousvej 92 (Åbh) 86 25 05 82
- **Kasper** DalgasAvenue 1 (ArC) 86 19 22 70
- **Kasper** Espegårdsv. 8 (Vij) 86 14 66 25
- **Kasper** Firkløverv. 54 (Gal) 86 92 42 23
- **Kenneth Vestergaard**
Nattergalev. 29 (Gal) 86 94 79 76
- **Kim Daniel** Karetmagertoft. 58 (Høb) 86 29 89 26
- **Kirsten** BrabrandSkovv. 46 (Brb) 86 25 89 02
- **Kirsten** cand.mag. Nyvangsvej 13 (Haj) 86 94 14 91
Lund Klaus Daniel slagt. Herstvej 88 (Hin) ... 86 13 02 40
- **Knud Erik** Urmosen 11 (Ham) 86 96 55 09
- **Krista Marie** Bavnegårdsv. 100 (Hss) 86 28 51 95
Lund L Nedhaus børneh.pæd.
OlfertFischersG. 4 (ArN) 86 10 29 40
- **Laila** Bakkedraget 10 (Høb) 86 27 27 51
- **Lars** Frøkærpark. 98 (Mår) 86 29 20 42
- **Lars** Stenhøjgårdsv. 5 (Mal) 86 93 06 04
- **Lena** Låsbyv. 16 (Gal) 86 95 45 85
- **Lene** Glæsborgv. 40 (Ham) 86 96 00 33
- **Lene** Sølvangsv. 6 (Vij) 86 11 91 56
- **Lennart Otto** Syrenvej 11 B (Ris) ..... **Hemmeligt nr.**
- **Lindis & Henri Jensen**
StennehøjAllé 110 (Høb) 86 27 92 14
- **Lise** Mejlbyv. 28 (Hat) 86 99 95 33
- **Lone Danner** Manbjergv. 34 (Skd) 86 99 10 91
- **Lone & Carsten** Svalevej 4 (Hin) 86 98 81 89
- **Ludwika** Bygmarksv. 1 (Haj) 86 94 15 60
- **M** DalgasAvenue 76 (ArC) 86 20 27 63
Lund Madsen Flemming Poppelvej 5 (Hat) . 86 98 38 25
- **Henning** Grøfthøjpark. 163 (Vij) 87 38 05 07
- **Henning** gdr. Ørnevænget 7 (Hat) 86 91 42 90
- **Jakob** Skejbytoft. 157 A (ArN) 86 16 88 60
- **Karen** Hougårdsv. 46 (Brb) 86 26 34 34
- **Karen** Tornhøjv. 80 (Vij) 86 28 68 26
- **Lasse** KrestenKoldsV. 54 (Åbh) 86 20 14 95
- **Lene** Engparken 28 (Gal) 86 94 69 94
- **Morten & Joanna Zytber Madsen**
Rønvangen 121 (Hin) 86 98 50 11
- **Maj-Britt Ørum** Langelinie 49 (Sab) 86 17 80 48
- **Marianne & Frank Tokedahl**
Åvænget 8 (Hin) 86 98 88 36
Lund Marine ApS Stavneagerv. 13 (Egå) 70 20 98 88
- **Martin** Kantorpark. 2 (Ris) 32 13 16 60
- **Martin** Kristtornv. 16 (ArN) 86 18 50 99
- **Max** Agerv. 16 (Gal) 86 94 34 27
- **Mette** lær. Holmkærvej 72 (Tri) 86 21 21 65
- **Mette & Kåre** Trankærvænge 140 (Trj) 48 41 71 82
- **Mette & Nikolaj Storgaard**
Uppsalag. 7 (ArN) 86 14 17 90
- **Michael** Holmev. 267 (Høb) 86 24 77 07
Lund Michael LøvenholmsAllé 9 (Vij) 86 14 77 09
- **Michael & Dorthe Finnerup**
Engskovtoft. 7 (Skd) 86 99 00 98
- **Mikkel** Bogenseg. 5 (ArC) 86 19 54 75
- **Mikkel René Kongsted**
Tranekærpark. 1 (Ris) 32 15 31 08
- **Milton Felice Brambatt** Jettesvej 25 (Brb) 32 15 13 49
- **Mogens Brødsgaard**
Kirsebærhaven 8 (Lys) 86 10 11 55
- **Morten** LangenæsAllé 15 (ArC) 86 15 08 13
- **Morten** Møllepark. 18 (Mår) 86 29 18 39
- **Morten** Nørre Alle 100 (ArC) 32 10 24 03
- **Morten** Vidtskuev. 12 (Vij) 98 51 16 47
- **Morten Bærnholdt** Holmkærvej 3 (Tri) 32 17 82 98
- **Morten Haarbo** Odensegade 19 (ArC) 86 19 90 31
- **Niels** Hindbærhaven 40 (Lys) 86 22 30 40
- **Niels** reprs. Buggesgårdv. 65 D (Vij) 86 28 39 24
- **Niels Christian** CasperMøllersV. 12 A (Ris) . 86 17 69 64
- **Niels Erik** Møldrupvej 12 (Brb) 86 26 37 48
- **Niels Erik** Silkeborgv. 102 (ArC) 86 15 30 02
Lund Nielsen Bendt Nørreg. 5 A (Ham) 86 13 61 34
- **Birgit** Hjulgårdsv. 5 (Tri) 87 42 01 34
- **Birgitte** Borgvold 17 (Vij) 86 11 89 09
- **Carsten** o.ass. HenrikHertzV. 6 (Åbh) 86 25 77 40
- **Erik** Spergelbakk. 11 (Lys) 86 22 13 30
- **Gitte** Skejbygårdsv. 62 (Ris) 86 21 11 51
- **Inge** Brombærhaven 10 (Lys) 32 13 63 83
- **Katrine** Gl.Landev. 73 (Tri) 86 78 56 52
- **Lissi Gyden B** (Hjo) 86 99 80 07
- **Morten** NødkærAllé 176 (Høb) 38 80 82 70
- **Niels** gdr. Gammelvej 4 (Hjo) 86 99 12 20
- **Per** Rønnehaven 26 (Lys) 86 74 17 51
- **Peter** apot. Rensdyrv. 11 (Høb) 98 43 01 77
- **Poul** Kirkeskovv. 85 A (Ham) ..... **Hemmeligt nr.**
- **Søren** MartinVahlsV. 24 (ArC) 86 25 90 30
Lund Nils-Ole prof. Sjællandsg. 89 (ArC) 86 12 61 57
- **Ole** Fyrkatvej 9 (ArN) 88 19 69 02
- **Ole** salgsinsp. Møllevejen 12 (Gal) 86 95 02 64
- **Ole Lyngfeld** Fasanvænge. 1 (Bed) 86 93 20 35
Lund-Olsen Søren
Dr Margrethes Vej 31 (ArN) 86 24 24 03
- **Oskar** SkådeHøjgårdsv. 72 (Høb) 86 27 60 96
- **Oskar** boelsmd. Østergårdsv. 189 (Mal) 86 93 13 56
- **Ove** Bogfinkev. 31 (ArV) 86 78 29 12
- **Ove** gartn. Trepkasg. 14 (ArC) 86 19 36 41
- **P E** o.lær. Libravej 21 (Høb) 86 14 86 83
- **Palle** Havrevej 16 (Gal) 86 94 48 90
- **Palle** teletekn. Langelandsg. 205 (ArN) 86 10 11 59
- **Palle H** Kirkevænge. 269 (Trj) 86 29 59 73
- **Per Trillingsgaard** lær.
EugenWarmingsV. 31 (ArC) 86 12 97 44
- **Peter** Dyrlundsv. 10 (Ham) 87 62 50 33
- **Peter** Højager 48 (Hjo) 86 22 12 03
- **Pia & Per Christiansen** Selmersvej 30 (Vij) 86 28 16 04
Lund Poul ing. Grønningen 2 (Gal) 86 94 36 68
- **Poul Erik** Kildev. 3 (Høg) 43 58 31 52
- **Rasmus** Viborgv. 28 (ArC) 86 76 14 32
88 16 49 32
Lund Rasmussen Elmer
Manbjergv. 60 (Skd) 86 99 33 80
- **Rita** Brombærhaven 6 (Lys) 86 22 92 33
- **Troels** C.A.ThyregodsV. 105 (Åbh) 69 12 76 12
- **Rejnar** Saralystpark. 25 (Høb) 86 27 35 74
- **Rene** Søskrænten 168 (Vij) 86 16 73 31
- **Richard** Chr.X'sV. 2 (Vij) 32 15 20 64
- **Robert** Nygårdspark. 34 (Gal) 75 79 00 79
Lund Simon TranbjergHovedg. 21 (Trj) 86 19 76 60
Lund Sofie Ladefogedv. 258 (ArN) 86 11 24 01
- **Solvejg** JyllandsAllé 2 (ArC) 87 49 01 45
- **Sten** Præstelodd. 8 (Bed) 86 93 68 46
- **Susanne** Egebækvej 106 (Høb) 86 19 72 78
- **Susanne** Strandpark. 24 (ArC) 97 41 14 36
- **Svend A** ass. Drejøvæng. 91 (Til) 86 24 01 70
- **Søren** Kantorpark. 63 (Ris) 86 25 66 99
Lund-Sørensen Gudrun
Vestervang 39 (ArC) 86 12 56 04
- **Johnny** Æblehaven 117 (Høg) 86 92 42 53
- **Karen Elisabeth** Lyngsving. 17 (Til) ..... **Hemmeligt nr.**
- **T Volgt** bankfuldm. Fredensvej 16 (Vij) 86 14 40 33
- **Thomas** H.C.Ørstedsv. 5 (Vij) 86 11 56 75
- **Thomas** Mølagervej 12 (Hin) 86 91 14 04
- **Thomas** Nørreg. 67 (Hin) 87 64 05 35
- **Thomas** Vesselbjergv. 30 (Hat) 87 61 06 68
- **Thomas Bruun** Sdr.Ringg. 1 (ArC) 87 41 08 59
Lund-Thomsen Steen cand.merc.
Dyrehavev. 3 (Gal) 86 94 40 11
- **Tine & Thomas** H.C.Ørstedsv. 5 (Vij) 86 14 82 85
- **Tom** Almindingen 30 (ArV) 32 18 87 82
- **Tomas Pødenphant** Testrupv. 119 (Mår) ... 86 18 48 66
86 19 97 85
- **Torben Houston** Bangsbopark. 8 (Skd) 75 50 75 01
- **Tove** lekt. Ørnevænget 20 (Hat) 97 42 45 93
- **Trine Odgaard** Skolev. 14 (Gal) 86 95 13 33
- **Troels** Fredensg. 40 (ArC) 86 12 61 62
- **Troels Christensen** Bogfinkev. 4 (Hin) 86 98 86 86
- **Ulla** Solvangsv. 19 D (Mke) 87 85 60 06
- **Ulla** bureaukons. Kildegård. 2 (ArC) 86 12 85 05
- **Ulrik** Tordenskjoldsg. 112 (ArN) 86 10 01 23
- **Vibeke** Fuglsøvej 27 (Ris) 86 12 01 90
- **Viggo** sek.fejt. Bøgev. 6 (Hin) 86 98 51 95
Lund Vita Dalgårdspark. 55 (Hns) 86 99 65 50
- **Aage & Tovelise Nielsen** Ellevej 11 (TrJ) ... 86 72 06 24
- **Åse** Bronzealderv. 87 (ArV) 86 24 58 75
- **Åse** Sandkåsvej 1 (ArV) 86 16 52 97
- **Aase** TietgensPl. 6 (ArC) 86 19 84 74
Lundager Alice Strynøvæng. 40 (Til) 86 24 22 70
- **Eva** Bugthusene 39 (Egå) 48 41 02 52
- **Jens** smed J.P.LarsensV. 120 (Brb) 86 26 32 20
- **Jesper** Lykkensbjg 57 (Brb) 86 26 56 49
- **Lalla & Bent** Sønderg. 42 (Hat) 86 98 37 67
- **Lalla Mirian** Sønderg. 42 (Hat) ..... **Hemmeligt nr.**
- **Susanne** BøgeskovHøv. 59 (Vij) 87 38 17 34
Lundahl Kim Guldsmedg. 21 (ArC) 86 18 86 67
- **Ove Roddi** Munkevejen 15 (Til) 86 24 71 71
Lundbak Dorte Vestergårdsv. 24 (Vij) 86 14 69 95
- **Jens** Ringshøj 10 (Hin) 86 91 17 65
Lundbech Liselotte Anemonevej 3 (Ris) 86 17 79 07
Lundbeck F Skovlundgårdsv. 55 (Vij) 86 14 09 67
- **Karen** Torvevæng. 3 (Trj) 45 85 68 98
Lundbek Åse Kildevang. 25 (Hin) 86 98 70 78
Lundberg Carsten Kildehøjen 140 (Ris) 86 16 86 17
- **Carsten** kont.led. Æbleparken 42 (Hat) 86 91 52 78
- **Flemming** Rosendalv. 27 (Vij) 86 28 65 57
- **Hanne** Overskovv. 14 (Høg) 86 92 33 12
- **Hanne & Niels S Schultz**
Overskovv. 14 (Høg) 86 92 33 13
- **Hans-Henning** Teglhøjen 28 (Hin) 86 98 89 68
- **Jette** OrlaLehmannsAllé 7 (ArC) 86 18 74 51
- **Kabel** elektr. Herretløkk. 154 (Mår) 86 94 39 29
- **Kasper Thornvig**
Skanderborgv. 88 (ArC) ..... **Hemmeligt nr.**
- **Kurt** Hørninggårdsv. 52 (Høg) 86 92 24 83
- **Lone** Elgårdsmindelund. 77 (Høg) 86 52 34 84
- **Mats Åke** Spobjergv. 211 (Brb) ..... **Hemmeligt nr.**
- **Michael** Egevangen 43 (Sol) 86 92 82 37
- **Ole** dir. Børupvej 84 (Trj) 86 29 36 55
- **Steen** reprs. Sydskrænt. 4 (Mal) 86 93 33 55
Lundberg Susanne Skovmøllev. 1 (Hat) 86 98 35 97
- **Ulla** kont.ass. Ankersgade 23 (ArC) 86 14 82 66
- **Vivi & Verner Hansen**
KildevangsAllé 9 (Vij) 86 11 74 46
Lundbjergvang, Byggefirmaet ApS
Østergårdsv. 300 (Sol) 30 95 06 65
Se annonce under:
Tømrere
Lundblad Kari Otto typogr.
Frømosevej 19 (Til) 86 24 07 34
Lundbo Karen Tjørnebakk. 5 A (Skd) 86 72 53 66
Lundborg Annemette & Henrik Kruse
Vinterslevv. 19 (Hat) 86 98 29 05
Lundby Andreas Arnakvej 52 (Høb) 86 21 22 97
86 21 22 98
- **Astrid** lægesekr. Tjelevej 16 (Ris) 86 21 28 42
- **Christine Lysbeck** ElstedKirkev. 15 (Lys) ... 86 22 26 35
- **Gitte** SolbjergHovedg. 67 (Sol) 86 92 85 87
- **Lisbet** Engskovgård 16 (Skd) 86 99 14 86
Lundby Peder kirkegrds.led.
VejlbyCenterv. 25 (Ris) 86 21 08 44
- **

Lundgren P (Steen Lundgren)
Guldsmedg. 21 (ArC) ... 86 19 19 20
Lundgren Susanne og Tommy
Langtoftev. 24 (Vij) ... 86 11 54 71
- **Yvonne & Jimmy Pedersen**
Kærgårdsv. 27 (Sol) ... 86 92 84 75
Lundgaard A C.A.ThyregoedsV. 66 (Åbh) ... 86 36 14 84
- **A A** Hallksti 21 (ArC) ... 86 12 58 80
- **Anders** arb.md. Dr.LarsensV. 43 D (Hat) ... 86 98 32 38
- **Benth** RundhøjAllé 118 (Høb) ... 86 11 20 47
- **Birglt** sygehjlp. Engparken 53 (GaD) ... 86 94 54 03

Lundgaard Bjarne arkit. Bragesvej 2 (Åbh) .. 86 15 78 77
- **Ib** Klosterg. 10 (ArC) ... 35 10 32 18
- **Inger** Skejbypark. 83 (ArN) ... 86 99 38 05

Lundgård Jan Murerfirmaet
Rosenpark. 24 (Gal) ... 86 94 73 52
- **Jenny** Nygårdsv. 112 (Høb) ... 86 27 99 54
- **Joan** Skovlundv. 9 (Gal) ... 86 95 13 45
- **Jørn** Tværg. 159 (Mal) ... 98 23 35 92
- **Karl Torben** mask.arb. Thorsv. 45 (Åbh) ... 86 15 05 25
- **Kim** Vesterg. 82 (Gal) ... 86 94 44 67
- **Kim Simonsen** Rugholmvej 46 (Vlj) ... 35 14 82 60
- **Kirsten** Toftevæng. 47 (Hat) ... 86 91 51 32

Lundgaard Kristensen Børge spec.arb.
BorumByv. 25 (Sab) ... 86 94 85 56
- **Lene Fritz** Mottkesvej 20 (Vlj) ... 87 34 19 34
- **Linda & Carsten** Kirkebakk. 31 B (Bed) ... 86 91 14 65
- **Morten** Præsteeng. 10 (Mår) ... 86 16 16 97
- **Nicolai** Skt.PaulsG. 19 (ArC) ... **Hemmeligt nr.**
- **Nicolai** Skt.PaulsG. 19 (ArC) ... 87 48 68 00

Lundgaard og Hansen Lægerne
OtteRudsG. 98 (ArN) ... 86 16 77 66
- **Per** Sweavej 7 A (Ris) ... 86 21 03 06
- **Peter** cheftons. Fredensvej 12 (Vlj) ... 86 13 14 32
- **Poul Bak** SølystHaveforening 27 (Vlj) ... 86 72 07 78
- **Søren** Helenelyst 103 (Brb) ... **Hemmeligt nr.**
- **Søren** Søskrænten 71 (Vlj) ... 86 28 77 60

Lundh Anders Jegstrupvæng. 650 (Trj) ... 86 29 13 71
- **Erica Larsson** Moseparken 35 A (TiD ... 86 96 96 86

Lundholm Birte ProvstBallesV. 4 (ArN) ... 86 18 80 73
- **Inge** ekspeditr. Lyngbygårdsv. 68 (Til) ... 86 24 01 69
- **Lasse** OlufRingsV. 26 (Hat) ... 87 36 06 00
- **Martina** Nørreskovv. 245 (Hin) ... 87 65 60 13

Lundin Helge Trøjborgv. 50 (ArN) ... 86 10 79 88
- **Jan Roger** BederLandev. 43 (Bed) ... 32 16 57 60
- **Peter & Charlotte Holck**
LudvigHolbergsV. 21 (Åbh) ... 86 25 72 52

Lunding-Hoppe Helle
RosenvangsAllé 92 (Vlj) ... 86 14 99 04

Lunding Jette MarselisborgAllé 22 (ArC ... 86 19 18 66
- **Jette Suzanne** Højbjergpark. 6 (Høb) ... 86 27 06 91
- **Karin** Johs.Ewalds Vej 109 (Åbh) ... 86 25 51 71

Lundingsparken Lundingsg. 17 (ArC) ... 86 13 04 24
Lundius Klaus Jelshøjvæng. 2 B (Høb) ... 86 27 76 92
Lundkvist Brian Koglestien 4 (Egå) ... 86 22 94 59
- **Elin** BrobjergParkv. 75 (Egå) ... 86 22 84 06
- **Flemming Bach** KettingParkv. 62 (Haj) ... 86 94 29 94
- **Ib** Torvevæng. 3 (Trj) ... 86 92 90 38
- **J B** holdled. Hjortevej 13 (Hin) ... 86 98 55 13

Lundkvist Jens Jørgen lærer og tekstforf.
Holmev. 159 (Høb) ... 86 27 77 85
- **Karina** Tamperdalsv. 11 (ArV) ... 86 12 68 86
- **Peter** Degnebakk. 8 (ArV) ... 86 15 14 01

Lundoff Susanne Ulla
Paludan-MüllersV. 63 (ArV) ... 87 45 07 63

Lundorf Henning Hvedebjergv. 44 (Brb) ... 86 25 43 96
- **Iben** Lyøv. 22 (Hat) ... 86 61 32 02
- **M & E** Skolepark. 149 (Bed) ... 86 93 63 34
87 47 58 68

Lundorff E Tornhøjv. 16 (Vlj) ... 86 28 93 66
- **Henrik** Elgårdsminde 35 (Hin) ... 86 91 27 22
- **Jørgen** Miravej 16 (Hin) ... 86 91 17 36
- **Martin** Trillegårdsv. 155 (ArV) ... 82 43 64 41
- **Ruth** GrønløkkeAllé 122 (TrJ) ... 86 29 95 45

Lundorff Ulla H.C.Andersens Vej 64 (Åbh) ... 86 25 63 30

Lundquist Folmer formd.
MarselisBoul. 117 (ArC) ... 86 14 20 56
- **Ib** Brombærhaven 72 (Lys) ... 86 22 68 82

Lundqvist Gunnar civ.ing.
Rågevænget 7 (Høb) ... 86 27 10 88
- **Maria & Jesper** Manbjergv. 32 (Skd) ... 97 12 13 74

Lundqvist Tonny Møllevæng. 51 (Høg) ... 86 92 44 33

Lunds Ejendomsselskab ApS
Hørretvej 175 (Mår) ... 23 30 80 15

Lund's Gårdbutik, Slagter
Herstvej 88 (Hin) ... 86 13 02 40

Lundsby Anders Mariedalsv. 7 C (Brb) ... 86 26 40 10

Lundsgren Kim ElstedByv. 39 (Lys) ... 86 74 21 83

Lundsgaard Anne Helle lær.
Skrænten 2 (Høg) ... 86 92 23 16
- **Christina Ottsen** Højtoftev. 13 (Ris) ... 98 18 13 46
- **Grete** Lykkensdalsv. 143 (Brb) ... 86 26 24 10
- **Inger** Abildhaven 44 (Lys) ... 86 10 89 69
- **Jacob** Laskedalen 19 (Brb) ... 86 10 48 94

Lundsgård Jeppe Strøm
JanusLaCoursG. 7 (ArC) ... 32 21 54 17
- **Kirsten & Jørgen** Stenkelbjergv. 29 (Til) ... 86 24 09 23
- **Lars** SkådeSøpark 16 (Høb) ... 86 10 96 00
- **Maria** Skt.AnnaG. 45 A (ArC) ... 86 14 70 30
- **Michael** Vorbjergbakk. 18 (Ris) ... 86 21 43 10
- **Poul Erling** Nørreport 91 (ArC) ... 86 19 72 53
- **Poul Schack** Horsensg. 5 (ArC) ... 86 19 59 95
- **Preben** Skovgårdsvæng. 512 (TrJ) ... 86 29 26 48

Lundskov Kurt Tousvej 63 (Åbh) ... 86 25 32 75
- **Leif** Valmuev. 12 (Hin) ... 86 98 55 18
- **Malene & Kim Rønn** Lundingsg. 17 (ArC .. 86 76 19 26
- **Poul** BrobjergParkv. 57 (Egå) ... **Hemmeligt nr.**
- **Poul** tekn. BrobjergParkv. 57 (Egå) ... 86 27 61 36

Lundstein Hanne Solbærhaven 156 (Lys) ... 86 74 34 17

Lundstrøm Erik Dalgårdspark. 43 (Hns) ... 86 16 76 30

Lundstrøm Keld og Signe V.
Humlevej 11 (Hns) ... 86 97 54 44

Lundstrøm Køreskole Sdr.Ringg. 19 (ArC) .. 26 47 37 48
- **Pia & Lars E** Trøstmosen 20 (Hns) ... 86 99 61 10
- **Ulla & Uffe Mouritzen**
Råhøjvæng. 51 (Vlj) ... 86 28 09 22

Lundum-Andersen Flemming mask.arb.
Ørbækv. 14 (Lys) ... 86 22 50 54
- **Tove** AnkerJensensV. 2 N (Åbh) ... 86 15 47 43

Lundum Britta Rødlundvej 90 (Haj) ... **Hemmeligt nr.**
- **Jan** Vesterbrog. 15 (ArC) ... 86 10 19 26
- **Ole** Hasselvej 4 (Høg) ... 86 92 19 28
- **Sonja** Fasanv. 18 (ArV) ... 86 15 91 41
- **Vibe** fabr. Vårv. 1 (ArN) ... 86 10 17 11

Lundvang Fritz Lærkevej 5 (Ris) ... 86 17 40 03
- **Kurt Egnar** typogr. Nyv. 14 (Hns) ... 86 99 41 01
- **Pernille** Roulonn 16 (Egå) ... 86 22 64 63

Lundø Jens programmør
Æblehaven 25 B (Høg) ... 86 92 20 28
- **Lageri Lis** Randersv. 430 (ArN) ... 86 93 29 02

Lundsøer Peter Sønder Alle 47 (Ham) ... 97 89 56 87

Lunemann Carolin Sjællandsg. 88 (ArC) ... 32 12 71 22

Lungskov Jes Rønnow Sletterhagev. 7 (Ris) . 88 16 08 28

Luniewski Marcin Wladyslaw
Åbovej 52 (Haj) ... **Hemmeligt nr.**

Lunn Hanna Kunnerupv. 198 (Hss) ... 86 28 43 85

Lunn Torben Management
SørenFrichsV. 42 G (Åbh) ... 70 23 02 99

Lunøe Johan Asmusgårdsv. 100 (Lys) ... 86 12 16 63
- **Michael Carl** Bülowsgade 18 (ArC ... 86 12 72 21

Luong Van Havkærtoft. 4 (Til) ... **Hemmeligt nr.**

Luplau Dorthe Anica Rødkærvej 9 (Sab) ... 86 78 94 15

Luplau Erik arkit. Tingstedet 54 (Brb) ... 86 26 15 16
- **Frantz Bjarni** Holmev. 289 B (Høb) ... 86 10 15 19
- **Michael** Åborggade 5 (ArC) ... 32 11 19 64

Luschert Jan fuldm. Skelagerv. 638 (ArN) 86 10 99 25

Lust ApS Vesterg. 7 (ArC) ... 86 13 30 22

Lustrup Allan Randrup Birkehaven 2 (Lys) .. 86 22 45 98
- **Christian** Nygårdspark. 18 (Gal) ... 35 11 79 28

Luther Hans Ole ing. Engdalsvej 79 A (Brb) . 86 26 35 40

Lutzø Tonni Ormslevv. 21 (Vlj) ... 87 42 64 87

Lutzøya Asha Janesvej 45 (Brb) ... 86 25 11 03

Luu Hung T. Rydevænget 55 (ArV) ... 86 75 12 32
- **Hung Thanh** Kirkestr. 4 (Ham) ... 86 75 15 49
- **Jenny** ViggoStuckenbergsV. 27 (ArV) ... **Hemmeligt nr.**

Luu Tong Khung Rydevænget 81 (ArV) ... 86 15 11 92
- **Trine** Venevej 5 E (Til) ... 35 11 27 66
- **Viet Quoc** Rydevænget 83 (ArV) ... 35 14 41 19
- **Yen Ngoc** Brynhøjvæng. 40 (Til) ... 86 93 76 71

Luupo Aps Marktoften 7 (Gal) ... 65 38 27 57
Telefax ... 65 38 28 57

Luv It Mejlg. 47 (ArC) ... 26 82 98 71

Lux Clean Solhøjvej 25 (ArV) ... 28 55 73 17

Luxe De Luxe ApS Rantzausgavev. 9 (Sol) ... 26 91 90 94

Luxe Dell De M.P.BruunsG. 42 (ArC) ... 86 76 15 15

Luxhøi Frederik MariusSimonsensV. 1 (ArN) 32 12 78 61
- **Kasper & Anne Marie** Enebærv. 2 (Ris) 86 17 16 88

Luxhøj Per SørensToft 11 (Høg) ... 86 92 24 13

Luxuxdelic Events Rosenhøj 20 C (Vlj) ... 28 78 24 77

Lv 19 ApS BildbjergParkv. 2 (ArN) ... 60 72 40 61

Lv Rengøring V. Leon Isaksen
Højager 164 (Hjo) ... 86 24 47 89

Ly Tan Digtergangen 15 (Åbh) ... 35 13 21 27
- **Thanh Huy** Skejbytoft. 121 (ArN) ... 35 12 39 59
- **Thuy Bich Thi** Kjærslund 20 (Vlj) ... 32 18 48 65

Lyager Anne Nyvangsvej 10 (Høg) ... 86 92 37 81
87 68 00 43
87 68 00 53
- **Hanne** tekn. ass. Skejbytoft. 97 (ArN) ... 86 10 96 98
- **Søren** advok. Æblerosev. 3 (Skd) ... 86 99 24 24

Lyassimi El Mostafa Fjældevæng. 24 (ArV) . 86 11 36 91

Lübech Aps Låsbyv. 106 (Skn) ... 86 94 77 55

Lybecker Peter & Anne Thomsensv. 8 (Hat) 86 91 57 55

Lybek Anja Tværv. 1 C (Høg) ... 86 18 15 12
- **Bitten** StennehøjAllé 240 (Høb) ... 86 27 95 82
- **K C** Strandpark. 24 (ArC) ... 86 12 67 08
- **Peter Bræmer** MarselisBoul. 32 (ArC ... **Hemmeligt nr.**
- **Søren** PederSkramsG. 50 (ArN) ... 32 13 81 50

Lyberth Eigil Janesvej 35 (Brb) ... 82 43 88 23
- **Ida** Emmasv. 22 (Brb) ... 35 10 18 83
- **Karen** Gudrunsvej 52 (Brb) ... 82 43 27 00

Lybker Mogens lær. Rønbækv. 42 (Hin) 86 98 63 40

Lübker Morten Wind Ravskærvej 14 (Hin) .. 86 98 60 06
- **Olaf Wind** mask.arb.
Elgårdsminde 77 (Hin) ... 86 98 71 06

Lyby Thorkild C. Balskildev. 33 (Mal) ... 86 92 73 51

Lybye Jesper Elgårdsminde 69 (Hin) ... 86 13 44 66
- **Nina & Kurt** Rådyrvej 10 (Hin) ... 86 98 82 46

Lybæk Dorte & Casper Bugge Jensen
Frøkærpark. 28 (Mår) ... 86 72 10 32
- **Erik** tlf.ing. Februarvej 23 (ArV) ... 86 15 28 33
- **Erna Skou** Hattemagertoft. 48 (Høb) ... 86 14 95 27
- **Lars** Abildhøjv. 7 (Vlj) ... 86 29 08 65
- **Thomas Møller** Edisonsvej 8 (Vlj) ... 86 12 61 02

Lychtemeier Sine Louisev. 52 (Brb) ... 86 26 33 28

Lyck Finn L.A.RingsV. 63 (Høb) ... 86 27 42 37

Lyck Kathrine Lindholmv. 22 (ArN) ... 86 10 77 32

Lyck & Co. A/S Åbogade 1 C (ArN) ... 86 22 90 20
- **Steen** Vestervangspark. 2 (Sol) ... 87 47 02 50
- **Thomas** Parketten 12 (Høg) ... 75 18 19 19
- **Torben** Hummeluhrev. 10 (Sab) ... 86 24 31 71
- **Aase Kragh** Birkedalsv. 10 (Vlj) ... 86 14 30 71

Lycke-Petersen Jacob Langørvej 9 (Til) .. **Hemmeligt nr.**
- **Marie** Fyrrebakk. 8 (Lys) ... 86 22 04 44

Lyckegaard Folmer Rækkev. 20 (Hat) ... 86 91 55 02

Lyckhage Rasmus & Ilse
Engelundsv. 81 (Vlj) ... 86 28 72 76

Lycocare Aps Højlundspark. 81 (Sol) ... 70 22 72 67

Lydeking Gunna Fjældevæng. 120 (ArV) 86 15 44 60

Lüdeking Hanne Gorking
Nørreskovv. 119 (Hin) ... 86 91 13 64
- **Hans Peter** Ovesdal 11 (Mår) ... 86 29 81 40
- **Henny** lær. Birkevæng. 3 (Hin) ... 86 98 73 97
- **Martin Raahauge** Enemærket 15 (Ris) 86 18 02 05

Lüdemann Bente Katterhøjv. 16 (Høb) ... 86 27 68 90

Lydén Björn Jordbrovej 21 (ArN) ... 86 10 35 17

Lydersen Ruth ekspeditr.
Skt.PaulsG. 15 (ArC) ... 86 12 80 83

Lydiksen Ester & Thomas
Agernvej 24 (Bed) ... 86 93 67 51
- **Sofie & Hans** Kronhjortev. 20 (Høb) ... 86 27 16 42

Lydklinikken/Læsehjælpen
Miravej 3 (Hin) ... 65 92 65 33

Lydolff Hans H dir. Skovlundgårdsv. 55 (Vlj) 87 30 32 60
- **Steen** dir. Grøndalsv. 112 (Vlj) ... 86 28 32 23

Lydrommet Danmark Aps
Sindalsvej 47 (Ris) ... 87 36 20 70

Lydstudiet Aros I/S Silkeborgv. 47 (ArC 70 20 12 35
70 20 12 40

Lyhne Allan HolmeMøllev. 32 (Vlj) ... 82 43 19 24
- **Anders** Svanlevvej 41 (Hss) ... 86 28 71 86
- **Anna** Rislundvej 11 (Ris) ... 86 17 85 65

Lyhne Blanket Bekkasinv. 1 A (Høb) ... 86 27 57 88
- **Elgil** Åbyv. 121 (Åbh) ... 86 15 85 41
- **Erik** Fenrisvej 19 (Åbh) ... 86 15 22 23
- **Iben** Farevænget 29 (TiD ... 86 24 25 70

Lyhne Jenny HenrikHertzV. 23 (Åbh) ... 86 25 62 63
- **Jens & Dorthe Maagaard**
Børupvej 301 (TrJ) ... 86 72 03 02
- **John** Viby Torv 8 (Vlj) ... 86 14 99 83

Lyhne Jørgen Helberg
Sletterhagev. 57 (Ris) ... 86 17 71 50
- **Karen** lær. Jerichausg. 14 (ArC) ... 86 12 05 25

Lyhne-Knudsen Marius og Jytte adjkt.
SkolevangsAllé 38 (Ris) ... 86 17 87 70
- **Lilly** Mosegårdspark. 6 (Trl) ... 86 14 79 19
- **Mogens** Oktobervej 13 (ArV) ... 86 15 93 88
- **Mogens** Runestenen 16 (ArV) ... 86 24 68 51
- **Mogens** mask.mest. Runestenen 16 (ArV) .. 86 24 35 20
- **Niels** advok. Rosendalv. 37 (Vlj) ... 86 28 99 02
- **Thomas** tholy Lindev. 4 (Vlj) ... 86 16 53 33

Lyhne Ulrik Junovej 26 (Høb) ... 86 11 75 55

Lyholm Consult Holmstrupgårdv. 100 (ArV) 86 24 79 38

Lyhr Jørgen Kanehaven 1 (Ris) ... 86 21 06 15
- **Karsten** reprs. P.S.KrøyersV. 22 A (Høb) 86 27 58 71
- **Kirsten** SøralystAllé 34 A (Høb) ... 86 27 77 06
- **Morten** Åg. 11 (Trl) ... 86 10 25 20

Lyhrs Willy elmontør
AjstrupStrandv. 172 (Mal) ... 86 93 13 75

Lyk Jeanette & Gert F.
Langballev. 14 (Mår) ... 86 29 76 63

Lykhoft Dan Skovsgårdsv. 22 (Høg) ... **Hemmeligt nr.**
- **Lise** Holmetoft. 32 (Høb) ... 86 27 21 97

Lykke-Andersen Søren
Åboulevarden 82 (ArC) ... 86 11 28 38

Lykke Andreas Kappelvænge. 12 (ArV) ... 32 10 47 70
- **Arne** diakon Timianvej 5 (Ris) ... 86 17 51 75
- **Carsten** Sønderborgg. 9 (ArC ... 86 17 74 10
- **Casper** Markvangen 2 B (Vlj) ... 86 11 89 01
- **Dorte** Vibevej 21 (Hns) ... 86 99 51 15
- **Filip** Kærv. 18 (Mke) ... 86 29 12 89
- **Flemming Andreas** Bøggildsv. 15 (Hjo) 86 99 97 45
- **Herdis** Grøndalsv. 50 (Vlj) ... 86 28 13 43
- **Ingelise** Bøgehaven 10 (Hat) ... 86 98 25 95
- **Jens** Sønderskovv. 153 (Lys) ... 77 33 90 90
- **Jens Erik** SkæringHavv. 2 (Egå) ... **Hemmeligt nr.**
- **Jensen Sarah** Kastanjehaven 56 (Lys) ... 86 24 00 02
- **Joan** TrigeMøllev. 122 (Trl) ... 86 23 23 95
- **Karin & Ole Thybo Christensen**
Tornhøjv. 132 (Vlj) ... 86 28 90 55
- **Karin Hellenberg** Tjelevej 31 (Ris) ... 86 78 58 08
- **Kirsten** Haslevangsv. 1 F (ArV) ... 86 15 05 18
- **Lars** Præstevang. 3 (Hin) ... 86 96 01 20
- **Lars Jørgen** Sønderport 1 (ArC) ... 86 14 44 46

Lykke Lene Den Grønne Salon Frisør
Sønderg. 21 (Hin) ... 86 91 19 01
- **Leo** personalech. SøralystAllé 34 B (Høb) 86 27 67 86
- **Line** Mallinggårdsv. 18 B (Mal) ... 39 90 00 70
- **Lisbeth** Dalvangen 49 (Høb) ... **Hemmeligt nr.**
- **Mads** Mejlg. 71 (ArC) ... 82 43 30 60

Lykke-Møller Helen Nordborgg. 6 (ArC ... 86 52 00 59

Lykke-Olesen Dorrit Skovdalsv. 3 (Vlj) 75 80 22 17

Lykke-Olesen Peter adjkt.
Vest.Strandallé 96 (Ris) ... 86 17 47 32
- **Peder** Bjørnøvænge. 39 (Til) ... 86 24 25 87
- **Per** Tingv. 59 (Hns) ... 86 99 61 82
- **Pernille** Pilegårdsv. 156 (Hss) ... **Hemmeligt nr.**
- **Peter** Stillingv. 101 (Sab) ... 86 94 90 49

Lykke-Poulsen Jesper
Vedbendvej 15 (Ris) ... **Hemmeligt nr.**
- **Rikke & John Madsen** Grenåv. 773 (Skd) .. 86 22 55 66
- **Susan & Jens Frandsen** TjørneAllé 1 (Åbh) 86 15 35 91
- **Thorkild** llc.agro. Askehøjvej 9 (Høb) ... 86 27 43 76
86 27 43 77
- **Ulla** SøralystAllé 43 (Høb) ... 86 27 06 36

Lykke Vibeke og Andy Dalum
SkådeHøjgårdsv. 40 (Høb) ... 86 27 63 27

Lykkegaard Bent Teglhøjen 31 (Hin) ... 87 64 03 00
- **Camilla & Henrik** Hasselvang. 4 (Sol) ... 86 78 61 07
- **Kirsten** sekr. Byagervæng. 71 (Bed) ... 86 27 08 03
- **Leif** Lystruplund 54 (Lys) ... 86 27 16 57

Lykkebo Anne Skovfaldet 9 (Ham) ... 86 96 91 83

Lykkebo Mogens Anbækvej 8 (Ham) ... **Hemmeligt nr.**
- **Thomas** Voldbyvej 25 B (Ham) ... 87 61 09 09

Lykkeboe Adda & Gunnar
Kastanievæng. 12 (Mal) ... 86 93 30 99

Lykkegaard Kommunikation
Stavnsvej 102 (Til) ... 70 23 47 18

Lykkegaard Anja Alba Bispehavev. 23 (ArV) 86 15 87 40
- **Chris** Stenhøjgårdsv. 91 (Mal) ... 86 93 01 10
- **Dorthe Nielsen & Lars Fallesen**
Skovvangsv. 25 (Ham) ... 86 96 52 74
- **Helle** Skovhøj 148 (Hss) ... 86 14 85 75
- **Jette** Solbærhaven 53 (Lys) ... 86 74 12 66
- **John** Stavnsvej 102 (Til) ... 86 80 59 90

Lykkegård Jørgen Ørtoft
Egebjergv. 37 (Brb) ... **Hemmeligt nr.**

Lykkegaard Lars Aut. VVS-installatør
Silkeborgv. 595 A (Brb) ... 86 25 75 95
Se annonce under:
VVS-installatører
- **Nicolaj** Nørre Allé 88 (ArC) ... 32 18 42 60

Lykkegaard Ole Stejlagerv. 9 (ArV) ... 86 15 30 05

Lykkegaard Per Lillenorv. 39 (Mal) ... 86 93 33 22
- **Per & Susanne Døssing**
Lundshøjv. 7 (Høb) ... 86 14 44 03

Lykkegaard VVS & Energiteknik ApS
Lillenorv. 39 (Mal) ... 86 93 33 22
Se annonce under:
VVS-installatører

Lykkegaard Vvs & Energiteknik Aps
Lillenorv. 39 (Mal) ... 86 93 07 09

Lykkegården, Legepladsen
Bredev. 2 D (Egå) ... 86 16 47 46

Lykkehaven Silkeborgv. 80 (Spo) ... 86 96 86 26

Lykkeland Gitte Grøtthøjpark. 164 (Vlj) 86 28 81 71

Lykkeskolen EdwinRahrsV. 32 (Brb) ... 86 75 51 75

Lykkeskov Rene Hannesbo & Lise Rich
SkæringSkolev. 178 (Egå) ... 86 74 28 05

Lykkevej A/S AndreasGadebergsV. 2 (Hat) ... 86 46 46 86

Lykshøj Lene RoukærAllé 23 (Høb) ... 86 19 33 87
- **Peter** Børupvej 27 (TrJ) ... 86 29 11 87

Lyman A Pia Pagh bankass.
AndreasGadebergsV. 62 (Hat) ... 86 98 36 62

Lymann Elin Ingersvej 5 (Brb) ... 32 12 16 48

Lyngsø Grethe Vadstedv. 41 F (Ham) ... 86 96 56 77

Lyna Nadja Trillegårdsv. 92 (ArV) ... 32 20 56 16

Lynbech Christian Toftevæng. 2 (Egå) ... 86 22 95 04
- **Henrik** Fynsgade 10 (ArC ... 32 11 33 45

Lynch J RådmandLiisbergsG. 3 (ArC) ... 86 13 80 75

Lynfabrikken Vesterg. 49 B (ArC) ... 87 30 00 75

Lyng Chalotte Salles Carinavej 12 (Høb) 86 14 10 18
- **Charlotte** Carinavej 12 (Høb) ... 88 17 59 68
- **Elin** Fusagervej 23 (Hin) ... **Hemmeligt nr.**
- **J** Paludan-MüllersV. 115 (ArV) ... 86 16 57 16
- **Lene** Højagerpark. 14 (Sab) ... 86 24 38 20
- **Mariann Salles** Bodøvej 8 (ArN) ... **Hemmeligt nr.**

Lyngbak K Næshøjvej 41 (Haj) ... 86 94 10 15
- **Lone Ejg** Grøntoften 4 (Haj) ... 86 57 90 06
- **Marianne** Lucernevæng. 17 (Høg) ... 86 92 24 33
- **Mie & Lars Egholm Nielsen**
Kløvevej 30 (Mke) ... 86 19 30 09

Lyngberg Kim Allegårdsv. 20 (Åbh) ... 35 10 80 83

Lyngborg Anne Pontoppidan
SøralystAllé 18 (Høb) ... 86 27 36 96

Lyngby Inga Strandpark. 36 (ArC) ... 86 13 85 46
- **Inga Marie** Strandpark. 36 (ArC) ... **Hemmeligt nr.**
- **Jens Chr** gdr. Blåbærv. 34 (Sab) ... 86 94 83 92
- **Jens Henrik & Helle Svantemann**
Vibevej 2 (Rls) ... 86 17 84 45
- **Jette Falk** Toftestien 4 (Egå) ... 86 22 40 81
- **Johnny** Vårkjærvej 26 (Vlj) ... 32 11 40 55
- **Ole Jørn** Toftestien 4 (Egå) ... **Hemmeligt nr.**

Lyngbye Consult Byagervej 140 (Bed) 32 96 66 38

Lyngbye Consult (Jan Birke Lyngbye)
Byagervej 158 (Bed) ... **Hemmeligt nr.**

Lyngbye Lise Skærgårdspark. 23 (Egå) 86 22 72 52

Lyngbygård (Niels Jørgen Bønløkke)
Lyngbygårdsv. 25 (Brb) ... 87 44 10 70

Lyngbygård Golf Center A/S
Lyngbygårdsv. 25 (Brb) ... 87 44 10 70

Lyngbøl Michael EllebækParkv. 32 (Lys) 86 13 32 27
87 36 11 39

Lyngdorf Marianne & Peter
Hørhavevej 66 A (Høb) ... 86 27 49 23

Lynge Bente HansBrogesV. 10 (Brb) ... 23 80 62 08

Lynge Bente og Jens Mose
HansBrogesV. 10 (Brb) ... 86 26 01 95

Lynge Birte Vorrev. 35 (Skd) ... 86 97 93 39
- **Bjarne** Skovgårdsvæng. 638 (TrJ) ... 32 16 71 40
- **Inge** MarselisBoul. 76 (ArC) ... **Hemmeligt nr.**
- **Kirsten & Lars Graversen**
Rugmarken 75 (Lys) ... 86 22 75 09
- **Miriam** Stenalderv. 73 (Brb) ... 32 10 82 43

Lynge Nielsen Hother fuldm.
Højvangsv. 68 (Vlj) ... 86 28 15 61
- **Kim** Kærgårdsv. 42 (Sol) ... 86 92 93 86
- **Petersen Kim** Nørreg. 40 (ArC) ... 86 18 70 77
- **Simon** SmedegårdsAllé 22 (Mal) ... **Hemmeligt nr.**
- **Susie Agerbo** Lundshøjv. 6 (Høb) ... 75 54 03 54

Lyngesen Finn tømr. Smedevæng. 22 (Gal) . 86 94 46 56
- **Kari Peter** MarselisBoul. 32 (ArC ... 86 13 13 62

Lyngfeldt A/S Langskovv. 4 (Hat) ... 87 61 33 33

Lyngfeldt Frede forr.før.
Nørreport 12 (ArC ... 86 13 92 64

Lyngfjell Hildegunn Laskedalen 61 (Brb) 87 44 09 13

Lynggård Bent bygn.konstr.
Manbjergv. 40 (Skd) ... 86 99 20 68

Lynggaard Bo HenrikHertzV. 26 (Åbh) ..... **Hemmeligt nr.**
- **Edmund** ing. Grøndalsv. 126 (Vlj) ... 86 28 29 01
- **Gitte Bruun** VejbyVænge 40 (Ris) ... 86 21 08 40

Lynggaard-Jensen Anders
Flintebakk. 101 (Ris) ... 87 42 96 38
- **Kirsten** Manbjergv. 40 (Skd) ... **Hemmeligt nr.**
- **Lisbeth & Peter** Vinrosevej 13 (Skd) ... 86 99 16 35
- **Niels** Vistoftpark. 61 (Sab) ... 35 13 82 41
- **Nina** Fjældevæng. 94 (ArV) ... **Hemmeligt nr.**
- **Steen** P.S.KrøyersV. 22 (Høb) ... 86 72 59 05

Lyngholm Frank Nymand
Vesterg. 48 (ArC) ... 86 86 44 38
- **Jesper Mikkel** Broagervej 8 (Ris) ... 87 39 06 96
- **Keld** Engdalgårdsv. 32 (Bed) ... 86 93 65 70
- **Steffen** Lyngbygårdsv. 31 (Brb) ... 86 13 36 34
- **Tommy** Reginehøjv. 25 (ArN) ... 75 19 69 59

Lynghus Morten & Jette Nordrevej 9 (Sab) 86 94 84 98

Lyngkilde Allan Niels Bohrs Alle 9 (Gal) ... 86 16 83 11
- **Lars & Gitte Trier** Chr.X'sV. 25 (Vlj) ... 86 14 79 50
- **Michael & Anne** Korsvangen 1 (Hin) ... 86 98 68 26
- **Rutta** Æblehaven 5 B (Gal) ... 86 94 49 63

Lyngkjær Jens OlafRudesV. 35 (Høb) ... 86 27 16 71

Lyngs Jakob Vestermøllev. 114 (Trl) ... 98 65 16 05
- **Peter Chr.** Ertebjerg 69 B (Til) ... 32 15 92 03

Lyngsbo K Kamstrup & C K Thomsen
Damgårdstoft. 28 (Mår) ... 86 27 78 50

Lyngsdal Keld radiotekn.
Vestervang 7 (ArC) ... 86 19 04 89

Lyngsdal Lars fuldm. Hægvej 17 (Egå) ... 86 28 41 31
- **Michelle** Vest.Ringg. 50 (ArC) ... 86 76 08 45
- **Patrick** FrederiksAllé 53 (ArC ... 32 13 43 07
- **Robin** MarselisborgAllé 5 B (ArC) ... 32 12 95 67

Lyngshede Anne-Tove Kongsted
Stampesvej 2 (Vlj) ... **Hemmeligt nr.**
- **Anne-Tove Kongsted Lampe**
Stampesvej 2 (Vlj) ... 86 11 98 42

Lyngslund Jeanette Ladefogedv. 266 (ArN) . 35 14 05 26

Lyngsø Erik Aktieselskabet
Trindsøvej 13 (ArC) ... 89 39 70 00

Lyngsø Gerda & Max Hansen
Parketten 23 (Høg) ... 87 68 04 02
- **Henrik** Nørre Alle 42 E (ArC) ... 86 13 71 18
- **Jette & Thomas** Klokkerfaldet 84 (ArV) 86 15 11 90
- **Jørgen** mur. Kornmodsbakk. 64 (ArV) 86 75 07 72
- **Kai** Jægervej 6 (Ham) ... 86 96 23 73
- **Lone** Brammersg. 18 (ArC) ... 86 12 81 12
- **Lynge** slagt. Kirkevæng. 2 (Høg) ... 86 92 25 19
- **M** Bragesvej 33 (Åbh) ... 86 15 70 64
- **Marianne** Ladefogedv. 68 (ArN) ... 86 78 48 50
- **Ole** Dalsbrovej 30 (Hat) ... 86 49 14 23
- **Peder** pensionist Kirkevæng. 2 (Høg) ... 86 92 15 43
- **Poul** mur.mest. BrabrandSkovv. 14 (Brb) ... 86 25 85 85
- **Regnar Bang** Nedergårdsv. 14 B (ArN) 86 27 23 12
- **Susanne** Ryesgade 33 (ArC ... 86 15 50 28
- **Torben** Skelagerv. 570 (ArN) ... 86 10 98 65
- **Vibeke** Jønhøjvej 9 (Åbh) ... 86 15 17 71

Lyngsøe A/S Omega 10 (Hin) ... 70 20 61 41

Lyngsøe Elin & H. J. Sørensen
Nygårdsv. 70 (Høb) ... 86 27 37 37
- **Pia & Søren** Vermundsv. 11 (Hat) ... 87 61 01 51

Lyngy Entreprise A/S Glamhøjvej 2 (Brb) ... 70 20 96 40

Lyngø Rene Borupv. 104 (Hns) ... 86 97 48 41

Lyngå Vandværk Lyngåv. 91 A (Hat) ... 87 61 01 81

Lyngaa Benny Eghovedvej 47 (Mal) ... 86 93 20 86

Lyngå Borgerforening
Knudsbjergv. 8 (Hat) ... 30 24 04 28
- **Dorthe** Stenhøjgårdsv. 89 (Mal) ... 86 93 20 49
- **Jesper** Norgesv. 70 (Hat) ... 86 98 18 70
- **Karina** KrekærlundsAllé 58 (Mal) ... 86 15 91 10

Lyngå-kollegiet GrahamBellsV. 4 (ArN) 86 10 98 33
Telefax ... 86 78 51 26

Lyngå L Jensen tekn. ass. Øster Alle 49 (Vlj) . 86 14 36 65
- **Susanne** EngkærgårdsAllé 188 A (Mal) 86 93 17 18
- **Torben & Charlotte** Digevænget 6 (Bed) ... 86 93 89 01

Lyngå Vandværk A.M.B.A.
Nøragergårdsv. 12 (Hat) ... 51 37 08 10

Lyngaae Hakon Maskinfabrik A/S
Industriv. 8 (Hat) ... 86 98 09 84

Lyngaae Hakon Maskinfabrik A/S

Lüscher Michael S Speciallæge i øre-, næse- og halssygdomme
Park Alle 3 (ArC) ... 86 19 49 00
Telefax ... 86 19 64 20
Se annonce under:
Læger: Øre-, næse- og halslæger

Lysdahl Bo dir. Solbrinken S (Høb) ... 86 27 09 00
- **Inga** Engdalgårdsv. 112 (Bed) ... 86 93 65 95

Lysdahl Marianne og Claus Vandrup
Højager 124 (Hin) ... 86 91 23 65
- **Palle & Lotte Brendholdt**
Birkev. 22 (Hns) ... 86 74 27 22
- **Per** Stokrosev. 12 (Bed) ... 86 93 62 30

Lysdal Bente Jagtvej 70 (Ham) ... 86 96 93 01
- **Birgit** Skovhøj 192 (Hss) ... 87 38 11 54

Lysdal Byg (Kenneth Lysdal)
Skytsbjergv. 1 (Spo) ... 22 77 64 47

Lysdal Byg (Kenneth Lysdal)
Skytsbjergv. 1 (Spo) ... 86 96 89 90
- **Flemming** Vibyvej 63 A (Åbh) ... 86 25 93 37
- **Ingeborg** Parkerten 1S (Høg) ... 86 92 28 08
- **John & Ingeborg** NielsBjerresV. 36 (Høb) ... 86 27 38 88
- **Jørgen & Thomas Zeuthen**
Muslingev. 27 (Egå) ... 86 22 02 32

Lysdal Lone Storkevej 44 (Hin) ... 86 98 69 98

Lysdal Massage Bondestoft 1 (Hin) ... 20 57 58 74
- **Michael** Lyav. 29 (Hat) ... 86 18 07 71
- **Viola** BorumByv. 2S A (Sab) ... **Hemmeligt nr.**

Lyse A. I lær. DalgasAvenue 186 (ArC) ... 86 76 05 86
- **Mariann** NødkærAllé 61 (Høb) ... **Hemmeligt nr.**

Lyse-Petersen N P civ.ing.
Hjulbjergv. 58 A (Høb) ... 86 14 86 03

Lysemose Aps Egebjergv. 45 (Brb) ... 86 12 31 23

Lyseng, Vuggestuen Hjulbjergv. 121 (Høb) ... 86 27 58 11

Lyseng, Fritidsklubben
Lysengvej 4 A (Høb) ... 87 13 81 22

Lyseng Idrætsanlæg Hjulbjergv. 1 (Høb) ... 86 27 22 19

Lysgaard Charlotte Vesselbjergv. 21 (Hat) ... 86 17 21 21
- **H** tekn. Moselunden 54 (Mal) ... 86 93 13 07

Lysgaard-Madsen Jørn ing.
Fusagervej 3 (Hin) ... 86 98 70 47
- **Nelly** Engparken 40 (Hat) ... 86 98 19 85
- **Per & Mette Honoré**
SmedegårdsAllé 101 (Mal) ... 86 93 00 99
- **R** Holmegårdsv. 45 (Høb) ... 86 26 06 37
- **Rie Søe** NymarksAllé 101 (Mår) ... 86 19 71 63
- **Thorbjørn** SkæringHavv. 21 (Egå) ... 86 22 02 03

Lysholm Karen Sandfær
JanusLaCoursG. 12 (ArC) ... 32 10 00 14
- **Rikke & Jesper Sander**
Præstegårdsv. 77 (Mår) ... 86 13 53 78

Lysholt Bent gdr. Hørslevv. 125 (Haj) ... 86 94 11 69
- **Mariann & P Christoffersen**
Permelillev. 9 (Ris) ... 86 21 53 19

Lysmesteren (Hanne Purup)
Lundingsg. 1 (ArC) ... 86 18 37 37

Lysmose A cand.mag. Neptunvej 68 (Vij) ... 86 19 38 83

Lysmose Trading Aps Rudolfgårdsv. 9 (Vij) ... 86 28 61 55
86 28 68 61

Lysom Martin SkæringHedev. 10S (Egå) ... 86 22 91 07

Lystager Henrik & Kirstine Irisvej 24 (Vij) ... 86 11 08 55
- **Jørgen** Højgårdsv. 9 (Vij) ... 86 14 45 26
- **Michael & Annette Zierau**
NymarksAllé 9 (Mår) ... 86 27 60 41
86 27 60 50

Lystbæk Jens Tang ing.
Møllevænge. 37 (Høg) ... 86 92 47 00
- **Jørgen Tang** ing. Brynhøjvæng. 84 (Til) ... 86 24 13 04
- **Steffen Tang** Gl.Stillingv. 467 (Haj) ... 86 94 29 17

Lyster Eigil terminalch. Junivej 27 (ArV) ... 86 15 91 24
- **Mette Vadsholt** Engelstoft 116 (Lys) ... 86 78 91 12

Lyster Susanne Holmstruphøjv. 50 (ArV) ... 86 24 50 39

Lystfiskerforeningen Fredfisken
Haslegårdsv. 60 (ArV) ... 28 30 24 73

Lysthuset Kannikeg. 18 (ArC) ... 86 20 42 60

Lystlund Dorthe Dalsbrovej 74 (Hat) ... 86 49 14 38
- **Jesper** Solgårdsvæng. 24 (Hat) ... 86 49 19 19
- **Karl** Vest.Ringg. 114 (ArC) ... **Hemmeligt nr.**
- **Sonja** SkådeSkovv. 18 (Høb) ... 86 27 14 57
- **Verner** arb.md. Voldum-RudV. 38 (Hat) ... 86 49 15 04

Lystrup, Ungdomsskolen
Lystrupv. 256 (Lys) ... 51 57 65 32

Lystrup Bibliotek Byslævnet 4 B (Lys) ... 86 22 14 23

Lystrup Center-Kiosk Aps
Byslævnet 1 (Lys) ... 86 21 02 00

Lystrup Centervej, Fysioterapeuterne
LystrupCenterv. 85 (Lys) ... 86 22 89 30
Se annonce under:
Fysioterapeuter

Lystrup Dyrecenter Byslævnet 1 (Lys) ... 86 22 96 00

Lystrup El - Installation A/S
Bremårevej 13 (Lys) ... **Hemmeligt nr.**

Lystrup Enge Idrætsanlæg
Lægårdsvej 4 (Lys) ... 86 22 31 34

Lystrup Eva HolmeParkv. 14 (Høb) ... 86 16 04 06

Lystrup Fjernvarme A M B A
Hovmarken 2 (Lys) ... 86 22 16 99

Lystrup Fysioterapi Røjgaard-Riis & Gade
Byslævnet 2 (Lys) ... 86 22 45 90
Se annonce under:
Fysioterapeuter

Lystrup Genbrugscenter
Sønderskovv. 4 (Lys) ... 86 22 55 62

Lystrup Glasfiber Skæringvej 5 (Lys) ... 30 30 65 80

Lystrup Grader v. Henning Moesgård Sørensen Skårupgårdv. 100 (Lys) ... 86 22 71 27
Se annonce under:
Entreprenører

Lystrup Idrætscenter
LystrupCenterv. 2 (Lys) ... 86 22 32 25

Lystrup Idrætsforening Tennisafd
LystrupCenterv. 2 (Lys) ... 86 74 17 50

Lystrup Kirke kordegnekontoret
LystrupCenterv. 80 (Lys) ... 86 22 79 76
Kirketjener, organist, sognemedhjælper 86 22 89 43

Lystrup Lotte institut.led.
Bernstorffsv. 85 (Vij) ... 86 14 35 86

Lystrup-Massøren Havremark. 22 (Lys) ... 20 72 54 66
- **Morten** Damagervej 21 (Vij) ... 35 11 09 79

Lystrup Møbel Genbrug
Møgelgårdsv. 39 (Lys) ... 86 22 62 33

Lystrup Møbelgenbrug
Møgelgårdsv. 39 (Lys) ... 86 22 62 33
- **Nina** overkontorassistent
Holmstrupgårdv. 102 (ArV) ... 86 24 14 86

Lystrup Rengøring & Tæpperens
Ørnebakken 48 (Lys) ... **Hemmeligt nr.**

Lystrup Rustfri Stål Aps Stenhøj 5 (Lys) ... 86 22 11 89
86 22 14 11

Lystrup Skole Lystrupv. 256 (Lys) ... 87 13 95 00
B og U-Læge og sundhedspl. ... 87 13 95 27
Skolefritidsordning ... 87 13 95 06
Tandklinikken ... 87 13 59 27

Lystrup Skoles Svømmehal
LystrupCenterv. 256 (Lys) ... 86 22 48 01

Lystrup Tandklinik Elstedhøj 6 (Lys) ... 86 22 13 90
Se annonce under:
Tandlæger

Lystrup tandlægecenter
Bystævnet 1 (Lys) ... 86 22 14 68

Lystrup Tekstiltryk ApS Fabriksv. S (Mke) ... 86 22 88 33
- **Tilsyn** Elstedv. 67 (Lys) ... 86 93 26 00

Lystruplund, Børnehaven
Lystruplund 36 (Lys) ... 87 13 83 17

Lystrøm Mette Skjærsøvej 7 (Ris) ... 86 17 74 45

Lysvad Ole DalgasAvenue 9 (ArC) ... 86 12 59 68

Lyth Andreas Emiliehøj 5 (Høb) ... 86 72 57 51
- **Ell** Haslehøjv. 44 (ArV) ... 86 15 20 41

Lyth Henrik SophusBauditzV. 9 (Åbh) ... 86 15 22 06
- **Ingvardt** Stavtrupv. 199 B (Vij) ... 86 28 40 54
- **Jens Christian** Pannerupv. 18 (Tri) ... 86 23 13 14
- **Niels Verner** kommunalarb.
Fortevej 76 (Ris) ... 86 17 37 64
- **Svend-Aage** Nedergårdsv. 17 (ArN) ... 86 16 59 16

Lyth Tanja Nedergårdsv. 40 (ArN) ... 86 10 93 47

Lüthje Kirsten Øst.Havev. 33 (Lys) ... 86 16 22 26

Lytkemeyer Poul fuldm.
Engdalgårdsv. 14 (Bed) ... 86 93 62 34

Lytken Dorthe & Per
Kærgårdspark. 92 (SoD) ... 86 92 91 02

Lütken Else Skolebakk. 21 (Gal) ... 35 10 41 60
- **Frede** Jarlsmindev. 13 (Vij) ... 86 28 16 05
- **Gerd** Sjællandsg. 93 (ArC) ... 86 12 43 94
- **Mona** Skovlundgårdsv. 210 (Vij) ... 86 28 65 55
- **Vilhelm** skoleinsp. Vesterg. 84 (Hin) ... 86 98 55 49

Lyttge Birgitte & Knud E
Kirkeager 9 (Bed) ... 86 93 87 61

Lytver Erik OttoSverdrupsV. 24 (ArN) ... 86 16 94 60

Lytzen E Grønneg. 82 (ArC) ... 86 13 47 64

Lützen Eva Ellebjergv. 16 (Ris) ... 86 17 12 96

Lützen-Laursen Bo
Tronkærgårdsv. 21 (Skd) ... 86 18 52 16
- **Marianne Lytzen David Harritz**
Egebjergv. 34 (Brb) ... 86 26 34 30
- **Pia** ThomasThaarupsV. 78 (Åbh) ... 86 25 52 16

Lützhøft Anne Spirevæj 18 (Gal) ... 86 94 63 43

Lytzhøft Gerda Skt.PaulsG. 23 (ArC) ... 86 12 90 12
- **Hans Henry** Sovej. 8 (Høg) ... 86 92 48 58

Lützner Bit & Robert EllebækParkv. 2 (Lys) ... 86 22 32 11

Lzoheri Mazen VorregårdsAllé 119 (ArN) ... 86 10 87 00

Løbel Rasmus håndværk. Fuglsøvej 41 (Ris) ... 86 17 61 98

Lædergården ApS J.P.LarsensV. 13 (Brb) ... 86 12 52 27

Læderlet Aps Mossøvej 11 (Ris) ... 86 17 20 08
86 17 20 68

Lægdsø Agnes Tjelevej 32 (Ris) ... 86 21 14 37

Læge OF Og E Pedersen
Brendstrupv. 126 B (ArN) ... 86 16 57 23

Læge og Lærer BOG Bundgaard Madsen Og A Bendixsen Højager 77 (Hjo) ... 86 22 76 76

Læge Poul Erik Nørmølle
Fredensg. 29 (ArC) ... 86 13 35 55

Lægehuset Haslegårdsv. 7 (ArV) ... 86 15 55 17

Lægehuset Østergade Østerg. 11 (Hat) ... 86 98 37 55

Lægeklinikken (Jørgen Lous)
Nørre Alle 30 (ArC) ... **Hemmeligt nr.**

Lægekredsforeningen For Århus Amt
FredensT. 3 B (ArC) ... 87 30 90 30

LÆGER se Fagregisteret

Lægerne Banegårdspl. 16 (ArC) ... 86 16 71 69

Lægerne Banegårdspl. 16 (ArC) ... 86 19 28 33

Lægerne Andersen & Okholm
Park Alle 1 (ArC) ... 86 19 89 16

Lægerne Axelsen Og Fausholt I/S
Vest.Strandallé 56 (Ris) ... 86 17 76 74

Lægerne Berg Lentz Og Falhof
Rosenkrantzg. 23 (ArC) ... 69 66 92 90

Lægerne Bjarkesvej (Henrik Hoffmann, Hanne Jepsen, Poul-Anders Moustsen, Anne Okholm) Bjarkesvej 3 (Hat) ... 86 98 13 36

Lægerne Brabrandhus
Hovedgaden 54 (Brb) ... 86 26 00 40
Se annonce under:
Læger: Praktiserende læger

Lægerne Bystævnet 5 (Mats Ulf Anton Bechtold) Bystævnet 5 (Lys) ... 86 74 03 22

Lægerne Clemensstræde
Skt.ClemensStr. 7 (ArC) ... 86 12 05 55

Lægerne Elstedhøj Elstedhøj 6 (Lys) ... **Hemmeligt nr.**

Lægerne Elstedhøj Elstedhøj 6 (Lys) ... 86 22 70 22

Lægerne Feldsager, Madsen & Hansen
St.T. 6 (ArC) ... **Hemmeligt nr.**

Lægerne Fisker Og Høgh
Banegårdspl. 8 (ArC) ... 86 19 89 44

Lægerne Heilskov & Dalmose
Haslevej 17 (Åbh) ... 86 15 76 77

Lægerne Hinnerup Lund I/S
Herredsv. 31 (Hin) ... 86 91 09 91
86 98 70 33
87 64 36 20

Lægerne Holm Nielsen Og Kjær-Rasmussen Ryesgade 1 (ArC) ... 70 20 43 43

Lægerne I Beder Byv. 30 (Bed) ... 86 93 69 00

Lægerne I Harning Nydamsvej 19 (Høg) ... 86 93 46 00

Lægerne I Malling Sofienlystv. 1 (Mal) ... 86 93 14 00

Lægerne L. Raben-Pedersen Og Hans Skibsted Gudrunsvej 7 (Brb) ... 86 25 04 00
86 25 04 99

Lægerne I Risvangen VejlbyRingv. 36 (ArN) ... 86 16 80 11

Lægerne I Sankt Olufs Gade
Skt.OlufsG. 1 (ArC) ... 86 12 08 77
86 19 21 99

Lægerne I Solbjerg SolbjergHedev. 43 (Sol) ... 86 92 74 33

Lægerne I Tranbjerg Kirketorv. 14 (Trj) ... 86 29 31 33

Lægerne I Voldum læger
Voldum-RudV. 1 A (Hat) ... 86 49 13 13

Lægerne Jeppesen og Krogh
Randersv. 37 (ArN) ... 86 16 70 21

Lægerne Lis Lund og Jette Møller Nielsen
Park Alle 5 (ArC) ... 86 13 58 11

Lægerne Nielsen & Husted
Banegårdspl. 20 (ArC) ... 70 26 10 14
86 12 47 71

Lægerne Rosenvangsalle
RosenvangsAllé 213 (Høb) ... 86 27 11 55

Lægerne Ryhavevej I/S Ryhavevej 8 (ArV) ... 86 15 85 85

Lægerne Sallvej Hammel Sallv. 16 (Ham) ... 86 96 25 00

Lægerne Store Torv 6, Aarhus I/S læge
St.T. 6 (ArC) ... 86 12 95 33

Lægerne Søndergade Sønderg. 18 (Gal) ... 86 94 33 22

Lægerne Sønderskovvej
Sønderskovv. 16 (Lys) ... 86 74 24 24

Lægerne Tjelevej 17 Tjelevej 17 (Ris) ... 87 42 50 10
87 42 50 20

Lægerne Torvet Hammel Aps
Sallv. 16 (Ham) ... 87 62 08 90

Lægerne Vennelystparken
Høegh-GuldbergsG. 6 A (ArC) ... 89 42 32 55

Lægerne Vibeke Hoffmeyer & Van de Loolj St.T. S (ArC) ... 86 12 76 06

Lægerne Viby Midtpunkt læge
VibyRingv. S (Vij) ... 43 33 16 60

Lægerne Viby Midtpunkt I/S
VibyRingv. S (Vij) ... 43 33 16 60

Lægerne Østergade 1 I/S Østerg. 1 (ArC) ... 70 20 67 60

Lægernes I/S Sønderg. 18 (Gal) ... 86 94 69 42

Lægevagten - Region Midtjylland
Skottenborg 26 (Vib) ... 70 11 31 31
Se annonce under:
Lægevagt

Lægevagten Århus Universitetshospital
Århus Sygehus Nørrebrog. 44 (ArC) ... 70 11 31 31

Lægsgaard Erik ing. Hørhavevej 78 (Høb) ... 86 27 43 13
- **Helle B & Anders V** Lykkenshøj 27 (Brb) ... 86 26 40 46

Lægsmand Martin Skæringvej 2 (Lys) ... 86 22 95 87

Lægaard Ellen Sønderskovv. 163 (Lys) ... 86 22 82 49
- **Jørgen** Strandmarksv. 29 (Ris) ... 86 17 25 08

Lægaard Management Aps
Strandmarksv. 29 (Ris) ... 86 75 30 40

Lægård Margit Storkevej 46 (Hin) ... 86 98 77 23
- **Morten Jul** Silkeborgv. 663 (Brb) ... 86 26 19 01
- **Tove & Jens** Ahornvej 24 (Hns) ... 86 99 49 47

Lækkeriet Snedstrupv. 11 (Hin) ... 86 96 10 57

Lænsø Jørgen fuldm. Muslingev. 9 (Egå) ... 86 22 41 08

Lær Dansk Århus Vesterg. 72 (ArC) ... 87 32 54 00

Lærer Bent Jacobsen/ Marianne S Jacobsen Klokkerfaldet 29 (ArV) ... 86 24 21 55

Lærer Aase Rende Melbye PSYKOLOGE E Lumbye Andersen Villadsensv. 5 (Ris) ... 86 22 35 26

Lærke Ann-Britt Stentoften 1 (Høg) ... 86 92 44 66
- **Asbjørn Duelund** Randersv. 522 (Tri) ... 86 23 04 51
- **Birthe** Mariedalsv. 12 (Brb) ... 86 26 04 23
- **Else** læge Vestervang 25 C (ArC) ... 86 18 81 10
- **Inge** MarselisBoul. 111 (ArC) ... **Hemmeligt nr.**
- **Inger** Bøgeskovpark. 63 (Vij) ... 86 27 07 93
- **Margith** J.L.HeibergsV. 49 (Åbh) ... 86 25 11 36
- **Mette Medum** OveGjeddesG. 4 (ArN) ... 86 10 29 19
- **Ole** Stockholmsg. 29 (ArN) ... **Hemmeligt nr.**
- **Peter** Musvitvej 4 (Ham) ... 86 96 08 66
- **Rasmus** LykkesholmsAllé 32 (Vij) ... 86 13 17 12
- **Rosa Inga** TrigeMøllev. 212 (Tri) ... 86 23 02 72

Lærkebo, Vuggestuen Næringen 9S (Ris) ... 87 13 81 12

Lærkedal H Hansen & Villy Eriksen lær.
Kløvervang. 38 (Skd) ... 86 99 20 27

Lærken, Vuggestuen Dortesvej 39 (Brb) ... 87 13 83 22

Lærkereden - Kontor Møllebakk. 8 (Sab) ... 86 94 80 60

Lærkesøe Conny Skjoldsbjerg. 8 (Spo) ... 86 96 89 07
- **Preben** Hindbærhaven 72 (Lys) ... 86 22 66 86

Lærkner Peter Oehlenschlægersv. 10 (Åbh) ... 86 25 88 29

Læseforeningen Saltholmsg. 27 (ArC) ... 23 70 70 91

Læssøesgade, Vuggestuen
Læssøesg. 22 (ArC) ... 87 13 84 99

Læssøesgade Skole Læssøesg. 24 (ArC) ... 86 13 78 24

Læssøesgade Skole Pedelbolig
Læssøesg. 24 (ArC) ... 86 12 33 08

Læssøesgades Skole Læssøesg. 24 (ArC) ... 86 13 01 81

Læssøesgades Skole Læssøesg. 24 (ArC) ... 87 13 61 25
B og U-Læge og sundhedspl. ... 86 13 69 02
Skolefritidsordning ... 86 14 78 17
Tandklinikken ... 87 13 59 03

Læssøesgades Skole - Fritidsordning
Læssøesg. 24 (ArC) ... 86 13 48 15

Læssøesgades Skole Ungdomsskolen
Læssøesg. 24 (ArC) ... 86 19 12 83

Læsø D Vårkjærvej 32 (Vij) ... 86 11 93 36

Læsø Laks A/S Sumatravej 6 (ArC) ... 70 26 17 17

Løber Morten Elgårdsminde 73 (Hin) ... 86 75 10 10

Løber & Thomsen I/S
FrederiksAllé 60 (ArC) ... 50 50 45 62

Løberen Århus ApS Banegårdsg. 4 (ArC) ... 86 12 41 48

Løberg Annmari Steinmannsg. 13 (ArC) ... 86 18 49 91

Løbner Bjørn Randersv. 7 (Hat) ... 86 12 88 25
- **Edvard** Hvedevang. 14 (ArN) ... 86 16 32 63
- **Hanne** Sonnesgade 14 (ArC) ... 97 82 15 58

Edv. Løbner's eftf. ApS
Nedergårdsvej 4
8200 Århus N
Tlf.: 86 78 48 33
86 78 48 38

Løbners Edvard Eftf. ApS
Nedergårdsv. 4 (ArN) ... 86 78 48 33
Se annonce under:
Blikkenslagere

Løchte Charlotte & Peter Løchte
Jørgensen Runestenen 11 (ArV) ... 86 24 52 59
- **Peter** Hvedebjergv. 36 (Brb) ... 88 19 61 14

Løcke Kirsten Byagervej 106 H (Bed) ... 86 93 68 17
- **Lene** Bøgevænget 5 (Gal) ... 87 24 30 63
- **Regnar** gdr. Herredsv. 18 (Hin) ... 86 98 11 56

Lødsen Malbritt Stenalderv. 267 (Brb) ... 86 24 65 01

Løfgreen Søren Pilegårdsv. 67 (Hss) ... 86 15 12 97

Løfgren-Andersen Leif ledn.ass.
Øster Alle 38 (Vij) ... 86 14 00 77

Løfgren Per teknikuming.
Højlundspark. 26 (Sol) ... 86 92 62 83
- **Yrsa & Steen** Blomsterhaven 21 (Haj) ... 86 26 37 18

Løfquist John brandmd. Agernvej 8 (Bed) ... 86 93 77 25
- **Kari Erik** Silkeborgv. 676 (Brb) ... 86 26 30 75

Løfting Anne Marie Egebæksvej 128 (Høb) ... 86 27 12 31
- **Anne Marie Elisabeth**
Egebækesvej 128 (Høb) ... **Hemmeligt nr.**
- **Merete** OttoBenzonsV. 19 (ArV) ... 86 29 80 46

Løfvall Michael ÅkrogsStrandv. 63 (Ris) ... 86 17 50 10

Løgager Allan Baneallé 21 (Ham) ... 86 96 80 55
- **Gitte Dahl** Præstemarksv. 25 (Ham) ... 86 96 30 31
- **Holger** landmd. Skolevangsv. 108 (Ham) ... 86 96 22 02
- **Jesper Skødt** Skolevangsv. 120 (Ham) ... 86 96 18 27
- **Jørn** Dalstrøget 44 (Ham) ... 86 96 16 47
- **Rikke** Solbakk. 36 (Ham) ... 86 96 11 14

Løgtimark Freddy Milton Hansen
Kjærslund 17 (Vij) ... **Hemmeligt nr.**
- **Ove** lag.ch. Kløvervang. 56 (Skd) ... 86 99 21 19

Løgstrup Birgit NødkærAllé 148 (Høb) ... 86 27 85 78
- **Henriette** Jernaldervæng. 93 (Brb) ... 86 24 68 24
- **Vibeke** TingskovAllé 83 (Trj) ... 86 72 03 10

Løgten Apoteksudsalg Bytorv. 1 (Skd) ... 86 99 31 33
86 99 32 33

Løgten El A/S Grenåv. 780 (Skd) ... 86 99 10 33

Løgten Invest A/S Grenåv. 739 (Skd) ... 86 99 25 55

Løgten Murer- & Entreprenørforretning A/S Arresøvej 41 (Ris) ... 86 17 31 98

Løgten Skødstrup Vandværk A.m.b.a.
Landlyst 4 (Skd) ... 86 99 00 10

Løgten Tømrer Og Snedkerforr A/S
Grenåv. 740 (Skd) ... 86 99 20 60

Løgten Tømrer- og Snedkerforretning A/S
S Grenåv. 740 (Skd) ... 86 99 10 22

Løgten VVS Grenåv. 788 A (Skd) ... 86 99 24 44

Løgtengården Den Integrerede Institution Grenåv. 770 (Skd) ... 87 13 81 88

Løhndorf-Larsen Lars & Christine
Byagervej 82 G (Bed) ... 87 47 58 20

Løhndorf Sabina Jordbrovej 12 (ArN) ... 32 16 59 32

Løjstrup Helle & Jesper
Østergårds Alle 126 (Høg) ... 86 92 41 70

Løkke Alexander Finderupv. 2 B (ArC) ... 86 19 18 00
- **Anders** Voldgårdsv. 15 (Høb) ... 38 74 96 10
- **Anja Kirstine Brogaard** Elhøjv. 54 (Sab) ... 97 12 14 04
- **Annette** VisbjergHegn 115 (Mår) ... 86 11 23 26

Løkkegård Gerda Ålborggade 28 (ArC) ... 86 11 38 36

Løkkegaard Mads Rask
TendrupHovv. 32 C (Hns) ... 35 13 15 56
- **Maj-Britt & Niels Otto Poulsen**
Soldalen 3 (Egå) ... 86 22 00 95
- **Søren** Jernalderv. 223 A (ArV) ... **Hemmeligt nr.**

Løn &Tal ApS SørenFrichsV. 38 K (Åbh) ... 70 22 26 03

Lønbo Simon cand.scient.
LangenæsAllé 41 (ArC) ... 32 11 72 87

Lønborg Birte Mejlg. 71 (ArC) ... 86 57 17 89
- **Lis** Agernvæng. 2 (Bed) ... 86 93 87 05
- **Orla** Ulmusvej 5 (Haj) ... **Hemmeligt nr.**
- **Pernille** sekr. Skanderborgv. 34 (ArC) ... 86 14 02 17

Lønbæk Gurli & Viggo
Sommersmindev. 24 (Egå) ... 86 17 93 38
- **Henning** Sydtoften 23 (Vij) ... 86 29 31 05
- **Henrik** RosenvangsAllé 25 (Vij) ... 86 20 98 30

Løndahl Carsten Kirsebærhaven 26 (Lys) ... 86 74 16 20

Løndal Finn Rønvangen 11 (Hin) ... 33 31 65 22

Lønholdt Søren FuglesangsAllé 101 (ArV) ... **Hemmeligt nr.**

Lønhuset Knudrisg. 5 (ArC) ... 89 40 21 73

Lønhuset Knudrisg. 5 (ArC) ... 89 40 22 87

Lønkjær Helle FrederiksAllé 112 (ArC) ... 86 12 91 19

Lønne Stine Schjemte
Langelandsg. 197 (ArN) ... 32 20 68 16

Lønnquist Elva JeppeAakjærsV. 6 (Åbh) ... 86 25 66 73

Lønnqvist Erik Å lokomotivfør.
RosenvangsAllé 20 (Vij) ... 86 14 09 99
- **Tanja** Samsøgade 80 (ArC) ... 87 37 03 23
- **Tanja** Silkeborgv. 98 (ArC) ... 86 15 63 39
- **Torben** Brendstrupv. 69 (ArN) ... 86 10 35 93

Lønquist Birger Klokkeblomstv. 59 (Vij) ... 86 11 07 21

Lønsgaard Birgitte & Frank Randrup
Langengev. 135 (Ris) ... 86 21 51 38

Lønskov Annie Holmehøj 4 (Høb) ... 86 27 62 10
- **E** HolmeParkv. 31 (Høb) ... 86 27 97 20
- **E** MarselisBoul. 96 (ArC) ... 86 14 64 05
- **Kirsten** Jernalderv. 326 (ArV) ... 86 24 30 50

Lønskov Skirejser (Annie Lønskov)
Holmehøj 4 (Høb) ... 86 27 62 30

Lønsmann Ole Bøgev. 11 (Hat) ... 86 98 39 93

Lønstrup Ansa & Erik Østergaard
Skjoldsg. 12 (Vij) ... 86 14 32 50
- **Heidi** Tendrupvej 5 (Hns) ... 32 12 00 53
- **Jens & Kirsten Risom** Fortebakk. 24 (Ris) ... 86 17 39 37
86 17 39 49

Lønstrup-Petersen Jens Humlevej 8 (Hns) ... 86 99 60 75

Lønvig Bjarne Tycho Brahes Alle 5 (Gal) ... 86 94 66 66
- **Jørn** rutebilchauf. Holmevang. 19 (Høb) ... 86 27 35 75
- **Mette** Saralystpark. 22 (Høb) ... 32 14 54 01
- **Morten** Engv. 18 (Hin) ... 87 65 61 22
- **Palle** Holmetoft. 39 F (Høb) ... 86 27 43 38
- **Trine Zoffmann** Rørsangerv. 88 (Hin) ... 35 11 03 73

Lørup Kjeld salgschauf.
Rosenvæng. 49 (Høg) ... 86 92 36 18

Løsmar A Solhvervsv. 4 (ArN) ... 86 16 47 71

Løssing Birgitte Sejrøg. 2 (ArC) ... 86 11 05 22

Løth Alis Thorsagerv. 17 (Mke) ... **Hemmeligt nr.**
- **Erik** Januarvej 27 (ArV) ... 86 75 29 59
- **Inge & Søren** Frøkærpark. 36 (Mår) ... 86 72 22 22
- **Marie Jacobsen** Egebjergv. 61 (Brb) ... 86 20 15 85
- **Marie Kløve Jacobsen**
Egebjergv. 61 (Brb) ... **Hemmeligt nr.**
- **Martin** Odderv. 74 (Høb) ... 86 16 39 95
- **Nikolaj Jacobsen** Egebjergv. 61 (Brb) ... **Hemmeligt nr.**

Løvbjerg Ditte Junivej 28 (ArV) ... 86 13 91 97

Løvbjerg Supermarked A/S
OtteRudsG. 98 (ArN) ... 96 13 20 60
Slagter ... 96 13 20 65

Løvborg Jesper Onsholtvej 176 (Vij) ... 82 43 88 66

Løve Apoteket St.T. S (ArC) ... 70 88 91 82
Se annonce under:
Apoteker

Løve Apoteket (apoteker Bodil Brock)
St.T. S (ArC) ... 86 12 00 22
Telefax ... 86 13 89 93

Løvefjeld Niels Reik
SolbjergHovedg. 83 (SoI) ... 86 92 69 59

Løvendahl Karina Viborgv. 867 (Sab) ... 35 13 80 56
- **Maren** Gl.Frijsenborgv. 3 A (Ham) ... 86 96 10 87
- **Ulf** Fiskerg. 80 (ArC) ... 32 17 37 67

Løvenholdt Inga Høgevej 31 (ArV) ... 86 16 19 05

Løvenholt Nicolai Fjældevang. 4 (ArV) ... 32 11 28 20

Løventlow Lars Søgaard Jettesvej 25 (Brb) ... 86 25 86 08

Løvgreen Sti Eckersbergsg. 36 (ArC) ... 86 19 68 01

Løvgren Stig Tendrupvej 23 (Hns) ... 86 99 68 05

Løvig Agnes M Hirsevæng. 43 (Gal) ... 86 94 74 76

Løvkvist Per Hejredalsv. 62 (Brb) ... 86 25 91 65
- **Vera** Gartnerpark. 9 B (Tri) ... 86 10 49 43

Løvlund Inga & Benny Olsen
Nørreg. 55 (ArC) ... 86 15 27 44

Løvnes Betty Lykkenshøj 30 (Brb) ... 86 26 53 04

Løvschal John sognepræst
Kvottrupv. 3 (Hin) ... 86 98 51 44
- **Kirsten** adjkt. Engv. 19 B (Hat) ... 86 98 07 98
- **O** ing. Tokkerbakk. 14 (Ris) ... 86 21 52 56

Løvschall Anne L. Jegstrupvæng. 597 (Trj) ... 86 29 47 55
- **Britt & Niels** Hedevangsv. 5 (Egå) ... 86 22 57 28

Løvschall Bus ApS Kunnerupv. 132 (Hss) ... 86 77 07 70
- **Carsten & Marianne Wedel**
Rylevej 4 (Ris) ... 86 17 60 80
- **Hedy** Bernstorffsv. 30 (Vij) ... 86 14 60 58
- **Jens** Skovlundv. 12 (Skd) ... 86 99 16 02
- **Jens** Skovlundv. 16 (Skd) ... 86 99 03 02

Løvschall-Jørgensen Ib gdr.
Skovlundv. 15 (Skd) ... 86 99 10 02
- **Knud** Agervangen 22 (Gal) ... **Hemmeligt nr.**
- **Knud** konsulent Agervangen 22 (Gal) ... 86 94 78 14
- **Torben** Jægervej 4 A (Ham) ... 32 14 59 90

Løvstad Irma & Ernst Vestervang 9 (ArC) ... 86 13 97 57

Løvstrup Anja NielsJuelsG. 65 A (ArN) ... 86 16 56 81

Løvstrøm Dennis Grønningen 1 (ArC) ... 32 11 96 18

Løw-Larsen Dorthe og Ulrich
Skanderborgv. 194 (Hin) ... 86 91 11 06

Løwe Ingerlise Norgesv. 25 (Hat) **86 91 55 20**
Løwener V Entreprenørmaskiner
NielsBohrsV. 31 C (Skn) **86 98 22 88**
Løwenstein Gitte Bøgev. 61 (Hin) **86 98 65 34**
- **Helle & Karsten** Risiundvej 10 (Ris) **86 17 75 14**
- **Jørn** Ellebrinken 47 (Lys) **86 74 13 92**
- **Marianne** Landevej 41 (Hns) **86 99 51 17**
Løyche Dorthe
Augustenborgg. 25 H (ArC) ..... **Hemmeligt nr.**
Løye Berit Skovvangsv. 6 (Hat) **86 98 04 72**
- **Rikke & Leif** Porsevæng. 81 (Gal) **87 54 07 57**
Laage Nielsen Iørn statsaut.rev.
Elkjærvej 26 (Åbh) **86 25 05 66**
priv. **86 24 25 90**
Laage-Petersen Erik adjkt
Espedalen 25 (Ris) **86 21 47 23**
Lån & Spar Bank A/S, Rådgivningscenter
Århus Ryesgade 23 (ArC) **89 32 45 00**
Laasby Britta Stenshøj
Bangsbopark. 25 (Skd) ..... **Hemmeligt nr.**
Låsby Byg A/S Vidkærvej 48 (Gal) **86 94 30 66**
Låsby Pizza-Grill Grøndalsv. 15 (VlJ) **86 95 24 95**
LÅSE se Fagregisteret
Låsekompagniet.dk Åbyv. 77 (Åbh) **70 25 52 60**
Låsekompagniet.dk Åbyv. 77 (Åbh) **87 41 92 00**
Se annonce under:
Låse
Låsepartner Bc A/S BjørnholmsAllé 6 (Vlj) .. **86 14 20 71**
87 34 00 57
Låsepartner BC Århus
BjørnholmsAllé 4 (VlJ) **87 34 00 50**
Se annonce under: Låse, Pengeskabe
Se annonce under:
Låse
Pengeskabe

M

M.A.S Auto Gudrunsvej 4 (Brb) **51 33 44 67**
M. B. Autocenter Samsøvej 28 (Hin) **86 91 06 40**
M.B. Vinduespolering og Rengøring
(Muhittin Barut) Ranunkelv. 311 A (Sab) .. **20 74 76 43**
M. C. K. Team 98 Holbergsv. 24 (Hat) **86 24 79 64**
M H Polstermøbler A/S
Bøgekildev. 36 (Hss) **86 92 71 11**
M Ib (Martin Ib) Merianvej 6 (Ris) ..... **Hemmeligt nr.**
M. J. Eriksson Region Midt A/S
Anelystpark 50 (Til) **86 24 89 00**
86 24 89 04
M. Jensen Skibshandel ApS
Europapl. 8 (ArC) **86 12 19 22**
M Jensen Skibshandel Aps
Europapl. 8 (ArC) **86 12 17 64**
M M Cykel Værksted Mejlg. 41 (ArC) **86 19 29 27**
M Mobility A/S Dalargade 2 (ArC) **32 17 53 62**
M Montage Venusvej 26 (Hin) **28 77 93 34**
M & M Computer Consult
Brunbjergv. 10 B (Ris) **86 21 15 70**
M & M Distribution ApS Glentev. 14 (Hat) .. **86 91 45 79**
M & M Telecom Øllegårdsv. 3 (VlJ) **70 70 20 25**
M Olsen Og Power Systems
FridtjofNansensV. 7 (ArN) **86 16 05 14**
M.P. Ejendomme Vikærsvej 23 (Ris) **86 21 26 20**
M.R. Levering Paludan-MüllersV. 57 (ArV) .. **20 82 60 96**
M. R. U/Gunpoint Åbogade 3 (ArN) **87 82 80 87**
M. T. B Service Aps RudKirkev. 7 (Hat) **86 49 14 25**
M-Tec ØsterbyAllé 308 (TrJ) **30 64 92 78**
M 2 B I/S Fjældevænge 62 (ArV) **28 56 76 54**
M V Entreprise v. Michael Vad
Mustrupvej 233 (Mår) **40 90 42 17**
M.V. Skovservice ApS
Hjelmagervæng. 36 (Skd) **86 22 20 47**
Ma Consult (Mads Asmussen)
LudvigFeilbergsV. 18 (Åbh) **86 15 11 61**
Ma Hongfei Nørrevangsv. 8 (Ham) **86 96 06 76**
- **Nga Le** LangenæsAllé 26 (ArC) **32 14 79 30**
Ma. Nr 4981 Niels Høj Nygaard
Morgenfruev. 6 (Skd) **86 97 90 86**
Mabeck Kirsten & Carl Erik
Vestervang 41 (ArC) **86 27 00 77**
Mac Sandwich I/S Helenelyst 79 (Brb) **26 27 23 61**
Mach David Randersv. 590 (Tri) **86 10 42 81**
Machado Daniel FrederiksAllé 176 (ArC) **32 14 59 89**
Machenhauer Jørgen Åbenrågade 1 (ArC) .. **86 11 07 55**
Machlah Abdul Majid Janesvej 43 (Brb) **86 25 16 94**
Macho Malik Motalagade 4 (ArN) **86 16 61 25**
Machon Poul Engv. 3 (Hns) **86 99 62 86**
Machura Adam Hadbjergv. 44 (Hat) **32 18 66 24**
- **Edyta** Bøgev. 3 (Hat) **32 14 34 03**
Macintyre Birte læge
KnudRasmussensV. 6 (ArN) **86 10 68 58**
Macintyre Gunner Jættehøjen 32 (Ris) **86 10 29 41**
Mackel Inge Bloch Vest Ringg. 182 (ArC) .. **86 13 49 79**
Mackeprang Jørgen tandlæge tandl
Banealle 8 K (Ham) **86 96 11 31**
Mackie's Pizza restaurant
Skt.ClemensT. 9 (ArC) **86 12 36 61**
Maclean Helen Marstrandsg. 18 (ArC) **86 13 28 46**
MacMann Berg Graven 25 (ArC) **86 76 13 44**
Macors Børglumvej 2 (Ris) **50 56 46 60**
Mac2tv.Dk I/S Skt.KnudsT. 3 (ArC) **24 65 24 14**
Macwen Kastanjehaven 58 (Lys) **60 22 67 17**
Madadi Soheil Bymosevej 129 (ArV) **86 28 75 53**
Madam Blue Tattoo Europapl. 8 (ArC) **86 76 04 05**
Madam Grøn Grønneg. 47 (ArC) **86 18 15 18**
Madame Borggade 11 (ArC) **86 13 13 16**
Madariaga Luis Emmasv. 2 (Brb) **86 25 50 21**
Maddvibez Entertainment
Skejbytoft. 113 (ArN) **60 24 81 95**
Made by Makers Jægergårdsg. 152 (ArC) .. **86 12 10 44**
Made In M.P.BruunsG. 35 (ArC) **86 18 36 00**
Made4 Aps Sjællandsg. 88 (ArC) **70 20 35 37**
Madexperten Skanderborgv. 171 (Vlj) **86 14 07 22**
Madfinder.Dk Wilstersg. 34 (ArC) **29 82 82 28**
Madison Boghandel Finlandsg. 17-19 (ArN) **86 78 65 98**
Madkassen (Bjarne Jensen)
Arresøvej 29 (Ris) **86 17 22 06**
Madkassen GunnarClausensV. 24 (VlJ) **87 38 06 06**
Madkompagniet Hornslet Aps
Byv. 1 G (Hns) **86 99 74 24**
Madkompagniet I/S Sortevej 40 (Hns) **88 80 99 91**
Madman Studio Rosensg. 22 (ArC) **29 27 20 18**
Mads Boe Olsen,Kamilla Olesen
Strynevæng. 13 (Til) **86 24 10 60**
Mads H Nørgaard Aps Postvej 13 (Hin) **86 98 55 06**
Mads Trolle Montanag. 7 (ArC) **22 11 62 42**
Madsbjerg Frederik & Sanne
Ågårdv. 27 (Hns) **86 16 72 01**
Madsen A L Gartnerpark. 4 A (Tri) **86 23 00 18**
- **A & T Egebjerg** Rønnehaven 37 (Lys) **86 22 63 80**
- **Agner & Lisbet** Holmstruphøjv. 29 (ArV) .. **86 24 85 90**
Madsen Agnes lær. Sastrupvej 7 (Hjo) **86 22 23 64**
- **Agnete B & Claus Karner**
Blegdammen 7 (ArC) **86 19 86 40**
- **Agnete Breindahl** Tirstrupv. 22 (Ris) **86 17 99 17**
- **Aksel** landpostb. Irisvænget 5 (Høg) **86 92 31 07**
- **Aksel Bo** RundhøjAllé 96 (Høb) ..... **Hemmeligt nr.**
- **Alex** C.A.Thyregodsv. 90 (Åbh) **86 25 72 32**
- **Alex** Damvej 1 (Høg) ..... **Hemmeligt nr.**
- **Alex** NielsJuelsG. 89 (ArN) **86 10 09 01**
- **Alex Nørgaard** Blomstervang. 6 (Egå) **86 22 08 49**
- **Alf** Ravngårdsv. 5 A (Hat) **86 91 55 11**
- **Alf** skoleinsp. Standsborgv. 10 (Ham) **86 96 14 97**
- **Alfred Krogsgaard** Tornebakk. 144 (Ris) .. **86 17 84 97**
- **Alice** Korshøjen 94 (Ris) **86 21 49 90**
- **Alice & Erik** Glentev. 21 (Hat) **86 91 46 36**
- **Alice & Teddy** Dyrlundsv. 6 (Ham) **86 96 22 41**
- **Alice Mosekjær** SkådeHøjgårdsv. 88 (Høb) **86 27 63 68**
- **Allan** Bredg. 77 (Mal) **86 93 21 62**
- **Allan** TilstParkv. 22 (Til) **86 24 41 68**
- **Allan Taulborg** skomag.sv.
Damvej 84 (Sab) **86 94 91 07**
- **Amy & Steen Sander** Koltbsterv. 16 (Hss) .. **86 28 43 60**
- **Anders** Nordborgg. 57 (ArC) ..... **Hemmeligt nr.**
- **Anders Bach** Engskovvej 23 (Skd) **87 48 93 96**
- **Anders Christian** chauf.
Gl.Viborgv. 124 (Sab) **86 24 22 94**
- **Anders Knudtoft** arb.md.
Skanderborgv. 38 (ArC) **86 14 56 94**
- **Anders Maach** hr
ChristenKøbkesG. 17 (ArC) **32 13 98 38**
- **Andreas** Nørre Alle 92 (ArC) **32 15 34 95**
Madsen Anette Allegade 14 (Høg) **86 57 25 94**
- **Anette & Bo** Enkegårdslund. 5 (Mår) **86 11 33 36**
- **Anja Wolff** Langelandsg. 26 (ArC) **86 20 13 14**
- **Anker** Ndr Strandv. 157 C (Ris) **86 17 53 43**
- **Anker** arb.md. LangenæsAllé 50 (ArC) **86 11 30 32**
- **Anker Dahl** Bøgev. 58 (Hin) **86 91 19 74**
- **Anna Grethe** Nørreg. 1 (Hns) **86 99 94 81**
- **Anna Grethe Busk** Nørreg. 1 (Hns) **98 32 30 23**
- **Anna Juhl** Næshøjvej 57 (Haj) **86 11 46 06**
- **Anna-Lise** Jagtvej 6 (Ham) **86 96 14 25**
- **Anna Lise** Nyløkkevej 17 (Mal) **86 93 03 53**
- **Anna Marie Nitschke**
BredkærVænge 4 (Egå) ..... **Hemmeligt nr.**
- **Anne Agerbæk** Sdr.Ringg. 21 (ArC) **32 11 60 58**
- **Anne Birthe & Jørn Bruun**
Bjørnshøjv. 16 (Tri) **86 23 01 04**
- **Anne Falk** lær. Egebjergv. 9 (Brb) **86 26 00 96**
- **Anne Grethe** Æblehaven 40 (Hns) **86 99 56 90**
- **Anne Luther** HolmeMøllev. 35 (Vlj) **98 13 14 57**
- **Anne & Per** Holmstruphøjv. 43 (ArV) **86 24 35 13**
Madsen Anne Margrethe
SophusBauditzV. 11 (Åbh) **86 75 22 09**
- **Anne Marie** RundhøjAllé 141 (Høb) **86 14 78 73**
- **Anne-Marie & N Søndergaard**
Eskegårdsv. 6 (Mår) **86 29 26 28**
- **Anne-Mette Callesen**
Skelagerv. 297 (ArN) **86 10 96 16**
- **Annemette Thybo** Arnegårdsv. 13 (Åbh) .. **32 14 60 36**
- **Annette Fischer** Silkeborgv. 84 (ArC) **32 14 43 83**
- **Annette Limborg** Fruensbakke 52 (Skd) **35 10 03 20**
- **Annette Nordenhof** Lærkevej 12 B (Ris) ... **86 17 75 12**
- **Anni Lalla Kromann** Fyrrevej 20 (Egå) **86 78 56 56**
- **Annie Bylow** sygepl. Skjoldhøjv. 1 (Sab) **86 94 97 13**
- **Anny Roland & Torben Lund**
HolmeParkv. 403 (Høb) **86 72 51 56**
- **Arne** Battrupvej 15 (Mår) **35 13 49 42**
- **Arne** KollensMøllev. 36 (Gal) ..... **Hemmeligt nr.**
- **Arne** Vestergårdspark. 43 (Hss) **32 21 16 60**
- **Arne Armose** chauf. Elkjærsvej 22 (Ham) .. **86 96 65 12**
- **Arne Sand** SabroSkolev. 11 (Sab) **86 94 96 68**
- **Asger** Trillegårdsv. 116 (ArV) **86 16 37 56**
- **Astrid Risbjerg** HolmeParkv. 443 (Høb) **75 38 80 26**
- **Axel** Bispehavev. 71 (ArV) **86 15 56 05**
- **B** EgåStrandv. 19 (Egå) **86 22 08 42**
- **Bendt** Grønningen 14 (Hat) **87 61 08 69**
- **Bendt & Karna** Grenåv. 788 B (Skd) **86 99 33 26**
- **Benedicte** Stationsg. 16 (Ris) **86 12 62 60**
- **Benny Klm** Borumvej 65 (Til) **86 24 43 58**
- **Benny Klarks** Glamhøjvej 8 (Brb) **86 19 02 07**
- **Bent** Hjortshøj Stationsv. 16 (Hjo) **86 22 29 34**
- **Bent** Jægervej 12 B (Ham) ..... **Hemmeligt nr.**
- **Bent Kløvermarksv.** 21 (Hat) **86 98 31 86**
- **Bent** Kongsgårdsv. 26 (VlJ) **86 28 32 08**
- **Bent** Rørsangerv. 14 (Brb) **86 25 10 05**
- **Bent** Stovbakken 1 (Mke) **86 99 72 54**
Madsen-Bent mask.før.
Jægervej 12 B (Ham) **86 96 37 82**
- **Bent** material. BredkærTværv. 15 (Egå) **86 22 28 56**
- **Bent Linnebjerg** amtsvejarb.
Gl.Silkeborgv. 1 (Haj) **86 94 22 61**
- **Bente** Byagervej 187 (Bed) **86 93 83 15**
- **Bente** Elgårdsminde 56 (Hin) **86 26 23 78**
- **Bente Lindholmv.** 30 (ArN) **86 10 58 77**
- **Bente** Silkeborgv. 718 (Brb) ..... **Hemmeligt nr.**
- **Bente** Tværv. 4 (Ham) **86 92 13 56**
- **Bente** rev. Øster Alle 15 (VlJ) **86 14 67 30**
- **Bente & Hans Jørn** Højgårdsv. 9 (Gal) **86 94 51 20**
- **Bente Thranholm** Vinrosevej 1 (Skd) **86 99 05 69**
- **Berit** Junovej 39 (Høb) **86 13 80 16**
- **Berit** VisbjergHegn 18 (Mår) **86 29 76 88**
- **Berit Elise** Gl.Landev. 49 F (Tri) **86 99 70 04**
- **Berith** Hørretløkk. 277 (Mår) **87 38 94 84**
- **Birger** Hjaltesvej 25 (Hat) **86 98 34 10**
- **Birgit** Gl.Silkeborgv. 6 (Haj) **86 23 16 20**
- **Birgit** HolmeByv. 37 (Høb) **86 27 56 15**
- **Birgit** Hvedevej 54 (Gal) **86 94 60 35**
- **Birgit** Hømosevej 30 (VlJ) **86 14 78 92**
- **Birgit** JensIbsensV. 30 (Mal) **86 93 00 45**
- **Birgit** Tendrupvej 35 (Hns) **86 99 68 73**
- **Birgit** Tjørnev. 20 (Hns) **86 37 26 54**
- **Birgit** sygehjlp. LangenæsAllé 21 (ArC) **86 14 39 00**
- **Birgit & Niels Henning**
Hvedemark. 9 (Lys) **86 22 00 52**
- **Birgith** Dalhøjvænge 16 (VlJ) **86 25 56 05**
- **Birgitte** Lilletoft. 2 (Hns) **86 10 30 97**
- **Birgitte** Skejbygårdsv. 222 (Ris) **86 78 68 71**
- **Birgitte** Stockholmsg. 49 B (ArN) **87 39 01 11**
- **Birgitte B.** Højager 158 (Hjo) ..... **Hemmeligt nr.**
- **Birte** Mallinggårdsv. 135 (Mal) **86 93 18 70**
- **Birte Prægstegaard**
Augustenborgg. 23 F (ArC) **86 14 42 84**
- **Birthe** BrobjergParkv. 45 (Egå) **86 22 19 95**
- **Birthe** HolmeParkv. 57 (Høb) **87 34 04 61**
- **Birthe Fensten** Råhøjvæng. 6 (VlJ) **86 28 02 28**
- **Birthe & Arne** Birkehaven 25 (Lys) **86 22 00 60**
- **Birthe & Lars Dalgaard**
Kløvervang. 54 (Skd) **86 99 30 94**
- **Bjarne Elkjær** rørsm. Mejlbyv. 686 (Hjo) ... **86 99 96 01**
- **Bjarne Glavind** Bymosevej 47 (ArV) **86 15 98 00**
- **Bjarne & K. Gramstrup**
Pilegårdsv. 168 (Hss) **43 96 79 79**
- **Bjarne K & Gitte** D.Delfivej 27 (Hjo) **86 99 96 88**
- **Bjarne Rind** mob.snedk. Nytoften 5 (Haj) .. **86 94 17 82**
- **Bjarne Skov** Ll.Todbjerg 8 (Hjo) **86 99 99 73**
Madsen Bjarne Toft el.nik.-tekn.
Rønnehaven 80 (Lys) **86 22 26 89**
- **Bjørn Agger** Dannevang 7 (Lys) **36 46 09 44**
- **Bo** Chr.Winthersv. 98 (Åbh) **88 17 70 70**
- **Bo Industriv.** 1 (Ham) **86 96 17 69**
86 96 18 63
98 66 18 83
- **Bo** Tingstedet 11 (Brb) **86 26 30 60**
- **Bo Lynge** Chr.Winthersv. 98 (Åbh) **86 25 70 65**
- **Bodil** Reginehøjv. 17 (ArN) **86 16 96 13**
- **Bodil** Tjelevej 2 (Ris) **86 21 30 87**
- **Bodil** apot.ass. MarselisBoul. 28 (ArC) **86 13 72 38**
- **Bodil** pæd. Byagervænge 66 (Bed) **86 29 58 86**
- **Bodil & Lars Bolvig** Kvædevej 30 (Hns) **86 99 66 87**
- **Breiner** Præstemark 9 (Hjo) **86 99 99 52**
- **Brian** SkæringEgager 65 (Egå) **86 78 38 12**
- **Brian** Torngårdspark. 25 (Hns) **86 97 50 34**
- **Brian Brink** Skelagerv. 166 B (ArN) **86 10 98 93**
- **Brian Grosen & Bente Elmholdt**
Grønbæk Ladefogedv. 17 (ArN) **86 78 28 14**
- **Britt & Poul G.** Børupvej 51 (Trj) **86 29 48 77**
- **Bruno** Insp. Rydersvej 13 (ArN) **86 16 42 40**
- **Bruno Taulborg** smed
Skovbrynet 112 (Ham) **86 96 38 10**
- **Børge** gdr. Jagtvej 76 (Ham) **86 96 50 93**
Madsen Børge o.ass. Børupvej 65 (Trj) **86 29 34 51**
- **Børge Haugård** gartn. Thiesensv. 13 (Hin) .. **86 98 71 63**
- **C** Åbenrågade 1 (ArC) **86 14 50 40**
- **C** Øls MøllevangsAllé 199 (ArN) **86 16 11 59**
- **Camilla Gry** Kantorvæng. 8 (Rås) **86 78 22 88**
- **Camilla L. H** Lystrupv. 21 B (Ris) **32 10 04 92**
- **Carl Erik** elektr. Hellasvej 13 (Hjo) **86 99 96 79**
- **Carl Johan** Langvadsv. 4 (Vlj) **86 14 42 26**
- **Carl Jørgen & Gunhild Pedersen**
Emiliedalsv. 213 (Høb) **86 27 14 14**
- **Carl Otto S** Hyrdedamsv. 47 (Brb) **86 25 94 36**
- **Carsten** Guldsmedg. 1 (ArC) **35 43 86 43**
- **Carsten Bruun** Jættehøjen 61 (Rås) **86 21 19 22**
- **Carsten Bøje** Nørretoft. 3 (Ham) **86 96 43 69**
- **Carsten Fogh** Violvej 18 (Hat) **87 61 01 61**
- **Carsten Leth** stud.merc.
HaraldJensensPl. 19 (ArC) **86 11 34 42**
- **Carsten R & Anette Laursen**
Katrinebjergv. 98 B (ArN) **86 10 00 01**
- **Carsten Ulstrup** LangenæsAllé 30 (ArC) **86 14 32 09**
- **Caspar** Hvedevang. 6 (ArN) **86 16 33 35**
- **Cecilie** Vest Ringg. 43 (ArC) **32 15 73 32**
- **Charlotte Byrgiel**
FridtjofNansensV. 37 (ArN) **86 10 02 73**
- **Charlotte & Peter** Arntoftv. 3 (Rås) **86 21 51 29**
- **Charlotte Schacht** Bernstorffsv. 10 (VlJ) **86 14 31 38**
- **Charlotte Tolstrup** Skejbytoft. 117 (ArN) .. **86 22 71 11**
- **Chr** clerk SophusBauditzV. 37 (Åbh) **86 15 51 11**
- **Chris** Gl.Østergårdsv. 25 (Mal) **86 93 09 49**
- **Christian** Vårkjærvej 26 (VlJ) **32 21 97 00**
- **Christian Maglehøj** Brammersg. 9 (ArC) .. **32 11 90 54**
- **Christina** Gl.Ryvej 5 (Høg) **75 62 94 49**
- **Christina** Jægergårdsg. 87 (ArC) **86 12 10 30**
- **Christina Friis** Skejbygårdsv. 328 (Rås) **32 18 43 93**
- **Christoffer K** VejlbyCenterv. 59 (Rås) **32 10 08 04**
- **Claus** Nordborgg. 55 (ArC) **32 12 54 03**
- **Claus** Solsortev. 3 (Hin) **86 98 87 07**
- **Claus Attrup** Kvædevej 24 (Hns) **86 97 51 91**
- **Claus Bjarke & T J Jensen**
Gl.Landev. 53 (Tri) **86 28 01 87**
- **Claus Corvinius** mek. Baldrianv. 39 (Rås) **86 17 79 30**
- **Claus Johansson** Skolevænge 17 (Trj) **87 20 09 18**
87 20 13 18
Madsen Claus Krogh Storskovv. 52 (VlJ) **86 28 99 94**
- **Claus Kaalby** Vesttoften 12 (Egå) **86 22 88 84**
- **Claus Ole** lær. Agertoften 5 (Ham) **86 96 18 04**
- **Dagmar N.** Tordenskjoldsg. 62 (ArN) **86 10 37 19**
- **Dagny & Asger** Højlundspark. 63 (Sol) **86 92 72 92**
- **Daniel** Østerg. 2 (ArC) **87 41 63 56**
- **Dennis** Tage-HansensG. 9 (ArC) **32 13 20 57**
- **Dinna Kronborg** Mejlbyv. 673 (Hjo) **86 99 94 43**
- **Dora Johanne** J.P.LarsensV. 112 (Brb) **86 26 47 60**
- **Dorrit** Kirsebærhaven 53 (Lys) **86 22 14 58**
- **Dorte** Kridthøjv. 9 (Høb) **86 27 69 75**
- **Dorthe & Per** SkæringHavv. 15 (Egå) **86 22 84 79**
- **Dorthe Selling** Langskovv. 23 (Hat) **86 98 00 84**
- **Dr. Ole Mægbæk** Thingvallag. 3 B (ArN) **32 10 84 10**
- **E** Fenrisvej 15 (Åbh) **86 15 77 92**
- **E** Sandkåsvej 41 (ArV) **86 16 57 30**
- **E** Skolev. 4 D (Egå) **86 22 41 23**
- **E** Uranusvej 7 (Hat) **86 98 13 04**
- **E** Ydunsvej 2 A (Åbh) **86 15 54 04**
- **E** ing. Blåmejsev. 6 B (ArV) **86 16 60 80**
- **E B** fuldm. Klokkeskovv. 59 (VlJ) **86 14 09 25**
- **E Bøjlund** fuldm. HansBrogesG. 45 (ArC) **86 19 58 19**
- **E & C Elfer** GrønløkkeAllé 30 (TrJ) **86 29 99 79**
- **E H** Neptunvej 60 (VlJ) **86 14 25 54**
- **E Juhl** fakdred. Bøgeskovpark. 69 (VlJ) **86 28 61 57**
- **E R** arb.md. Egebækvej 92 (Høb) **86 27 26 68**
- **E V** JylandsAllé 19 (ArC) **86 12 47 41**
- **Ebbe Fredshund** Hovvej. 15 (Hss) **86 29 36 91**
- **Ebbe & Anni Hensel** Elverdalsv. 47 (Høb) .. **86 27 67 10**
- **Eddie Høj** Holmstruphøjv. 67 (ArV) **86 24 51 72**
- **Edit** Sensommerv. 97 (Hjo) **86 22 73 94**
- **Edith** HolmeMøllev. 24 C (VlJ) **86 27 99 39**
- **Edith** Kløvervang. 7 B (Mke) **86 97 43 46**
- **Edith** børneh.pæd. Brændstrupv. 45 (ArN) .. **86 16 62 78**
- **Edith & Svend Aage** Majsvænget 65 (Mal) **86 93 37 19**
- **Egon** Hadbjergv. 16 D (Hat) **86 98 17 82**
- **Egon** Hybenvæng. 50 (Høg) **86 92 29 70**
- **Egon** Lindenborgv. 55 (Ris) **86 22 83 89**
- **Egon** kleinsm. Parketten 15 (Høg) **86 92 21 15**
- **Egil** Torshøjvang. 8 (Hss) **86 92 39 59**
- **Eigil** musik. Bragesvej 7 (Åbh) **86 15 44 51**
- **Einar** Fuglebakkev. 88 (ArV) **86 16 80 02**
- **Ejler Grosen** Svingelsti. 12 (Egå) **86 74 25 26**
- **Ejnar** Sandkåsvej 41 (ArV) **86 15 93 82**
- **Ejner** Grønnevej 19 (Gal) **86 94 59 83**
- **Ejner Læsøe** Ogstrupgårdsv. 10 (Hjo) **86 99 95 91**
- **Ejvind Lykke** arb.md. Abildgade 19 (ArN) .. **86 16 97 41**
- **Ejvind & Ebba Nielsen**
Bymosevej 17 B (ArV) **86 75 00 66**
- **Elin** Rødlundvej 489 (Haj) **86 94 17 24**
- **Elisa** RundhøjAllé 51 (Høb) **86 11 53 63**
- **Elisa Pannerup** Vesterg. 72 (Gal) **86 94 63 64**
- **Ellen** Bjergegårdsv. 30 (Hin) **86 91 04 27**
- **Ellen** Kalmargade 33 (ArN) **86 78 68 26**
- **Ellen Kjær** Vestervang 25 F (ArC) **32 12 99 82**
- **Ellen Margrethe**
J.P.Jacobsens Vej 77 (Åbh) **86 25 14 43**
- **Ellen Margrethe** Nørreg. 5 A (Ham) **86 96 96 07**
- **Elna & Chr N** Ditzelsvej 18 (Ham) **86 96 97 16**
- **Elsa** Korsvangen 44 (Hin) **35 11 79 26**
- **Elsa Buch** OleRømersAllé 38 (Gal) **86 94 42 78**
- **Else** HansSchourupsG. 11 (ArC) **86 14 33 21**
- **Else** HansTausensV. 6 (VlJ) **86 14 14 51**
- **Else** Kvædevej 55 (Høb) **86 27 02 89**
- **Else** Skyttev. 53 (Ham) **86 96 91 21**
- **Else** korresp. Engelundsv. 214 (VlJ) **75 94 20 75**
- **Else Elisabeth** Sandkåsvej 41 (ArV) **86 22 20 67**
Madsen Else Gammelgaard
Kronborgv. 10 (Tll) **86 24 16 66**
- **Else & Karl** Synnedrupv. 47 (Mal) **86 93 20 95**
- **Else Stoltenberg** ÅrslevMøllev. 59 (Brb) **86 16 94 14**
- **Elvin** Byagervej 146 (Bed) **86 93 63 25**
- **Emil Brink** postb. Vest Ringg. 234 (ArC) **86 12 04 36**
- **Emma** Junovej 4 (Høb) **86 14 27 68**
- **Ena** repr.s. Holmev. 265 (Høb) **86 27 59 85**
- **Erik** Brushøjvej 1 (Sab) **86 24 26 60**
- **Erik** C.A.Thyregodsv. 99 (Åbh) **86 25 85 66**
- **Erik** Elmehøjvej 27 D (Høb) **86 27 27 78**
Madsen Erik Humlevej 28 (Hns) **86 99 65 46**
- **Erik** Højkolvej 12 (ArV) **86 15 56 35**
- **Erik** Nattergalvej 16 (Høg) **87 68 04 78**
- **Erik** Øvesdal 4 (Mår) **78 78 31 61**
- **Erik** Søhøjen 55 (Til) **86 24 08 73**
- **Erik** Vesterskov. 30 (Hat) **86 98 25 92**
- **Erik** chauf. Hørretløkk. 371 (Mår) **86 29 35 24**
Madsen Erik lekt. Alphavej 11 (Høb) **86 14 45 65**
- **Erik** skrædd. Bildbjergv. 12 (ArN) **86 16 41 60**
- **Erik** vognfør. Kornelvej 10 (Haj) **86 94 14 63**
- **Erik A** Vestermøllev. 234 (Trj) **86 23 18 84**
- **Erik Langer** SkæringHavv. 117 (Egå) **86 24 09 17**
- **Erik & Kirsten** Enebærv. 8 (Gal) **86 95 01 58**
- **Erik Mols Jensen & Kirsten H**
Drejøvæng. 60 (Til) **86 24 01 60**
- **Erik & Heidi Ilum Vendler**
P.MønstedsAllé 26 (Høb) **86 26 27 16**
- **Erling** Ankersgade 23 (ArC) **86 11 68 30**
- **Erling** chauf. Klokkeblomstv. 7 (VlJ) **86 29 39 34**
Madsen Erling edb-uddann.ch.
Holtev. 14 (ArC) **86 11 64 54**
- **Erling Juul** mek. Brohaven 19 B (Egå) **86 22 46 19**
- **Erling Kristian Kromann**
Fyrrevej 20 (Egå) **35 13 56 36**
- **Erling & Elly Boulund**
Vestervangsv. 34 (Ham) **86 96 37 74**
- **Erling Schønning** konsulent
Engdalsvej 98 (Brb) **86 26 16 43**
- **Erna** Kirkedamm. 33 (ArC) **86 11 59 50**
- **Erna** Markusvej 16 (Sab) **86 94 83 88**
- **Erna** Mosev. 68 (Ham) **86 96 15 76**
- **Erna** Skolevang. 20 B (Hns) **86 99 43 41**
- **Ernst & Elna** MejlbyToften 3 (Hjo) **86 99 98 48**
- **Esben Hjorth** Lyngballev. 25 (Sab) **87 62 93 57**
- **Eva** Lerdalen 73 (Høb) **86 27 70 27**
- **Eva** Strandvangsv. 29 (Egå) **86 16 99 88**
- **Eva** Ørvadsv. 176 (Brb) **86 26 20 72**
- **Eva Auguste** Rådyrvej 20 (Hin) **86 98 77 39**
- **Eva Wittorff** Rosendalv. 65 (VlJ) **36 17 77 65**
- **Evelyn** Langelandsg. 52 (ArC) **86 19 91 56**
- **Evy Lykke** Tousvej 63 (Åbh) **86 25 62 43**
Madsen F M TjørneAllé 5 (Åbh) **86 15 19 05**
- **Fin** smed Jupiterv. 6 (Hin) **86 98 75 46**
- **Finn Sveavej 7 E** (Ris) **86 21 57 20**
- **Finn** o.bibliot. TerpSkovv. 107 A (Høb) **86 11 50 59**
- **Finn Kjær** Hattemagertoft. 16 (Høb) **86 47 03 62**
- **Finn Matthe** sognepræst
MallingKirkev. 3 (Mål) **86 93 17 32**
- **Finn Meinicke** Nørrevang. 140 (Trj) **86 29 48 10**
- **Finn Nybøe** Øster Alle 30 (VlJ) **86 14 13 19**
- **Flemming** Bakkefaldet 11 (ArV) **86 15 43 93**
- **Flemming** BrobjergParkv. 35 (Egå) **35 13 00 31**
- **Flemming** Jernalderv. 265 B (ArV) **86 24 53 20**
- **Flemming** Råhøjen 2 (VlJ) **86 11 80 80**
- **Flemming** Saralystpark. 19 (Høb) **86 27 08 47**
- **Flemming** Solbakk. 66 (Ham) **86 96 36 56**
- **Flemming** Stendalsv. 5 (ArV) **86 10 74 01**
- **Flemming** Åbyhøjgård 20 (Åbh) **86 25 67 49**
- **Flemming** datatekn. Agerv. 21 (Mår) **86 29 16 70**
- **Flemming** mask.arb. Skodshøjen 15 (Ris) .. **86 21 36 42**
- **Flemming & Elva Stenlykke**
SkådeHøjgårdsv. 109 (Høb) **86 72 52 09**
Madsen Flemming registreret revisor
Strandbyv. 8 (Rås) **86 17 46 88**
- **Flemming Vinkler** Vidtskuev. 26 (VlJ) .... **Hemmeligt nr.**
- **Frank** Brombærhaven 78 (Lys) **86 22 86 09**
- **Frank** ass. Byløkken 10 (Ris) **86 21 46 28**
- **Frank Grosen** Stenhøjgårdsv. 83 (Mal) **86 93 13 13**
- **Freddie** ekspeditør
F.VestergaardsG. 24 (ArC) **33 22 88 94**
- **Freddy Grosen** o.mont.
Blåmunkev. 19 (Rås) **86 17 48 17**
- **Frede** Vestervangsv. 24 (Ham) **86 96 37 04**
- **Frode** jord og betonarb.
SolbjergHedev. 60 (Sol) **86

Mads

Madsen Hanne Abildhøjv. 28 (Vij) 86 29 94 44
- **Hanne** Damsbrovej 15 (Hin) 86 98 83 59
- **Hanne** IngerslevsPl. 5 (ArC) 86 19 81 02
- **Hanne** Sommersmindev. 106 (Egå) 86 11 31 59
- **Hanne** Torstilgårdsv. 40 (Til) ..... **Hemmeligt nr.**
- **Hanne Bisgaard** Højgårdsvang. 9 (Hin) 86 76 33 07
- **Hanne Vesterager** Søskrænten 58 (Vij) 86 19 33 98
- **Hans** HenrikHertzV. 66 (Åbh) 32 20 20 45
- **Hans** HenrikHertzV. 66 (Åbh) 88 19 88 54
- **Hans** Møllagervej 55 (Hin) 35 11 79 46
- **Hans** ing. Rosendalv. 43 (Vij) 86 28 16 46
- **Hans** rørsm. Jægervej 58 (Ham) 86 96 33 49
- **Hans Bjerre** elektr. Holmstruphøjv. 153 A (ArV) 86 24 09 72
- **Hans Erik** Åbyhøjvej 18 A (ArV) 32 11 49 19
- **Hans Henrik & Pia Baasch** Blåmunkev. 33 (Ris) 87 41 51 10
- **Hans Jørgen** fagkons. Skolevæng. 3 (TrJ) 86 29 00 54
- **Hans Leo** o.postb. Kjærslund 26 (Vij) 86 29 57 52
- **Hans Martin** plej. Møllealer 9 (Hjo) 86 22 36 09
- **Hans Martin Lee** Gl.Hovv. 5 (Hat) 86 98 17 57
- **Hans Peter** Rødlundvej 118 (HaJ) 86 94 20 56
- **Harry** formd. Schødtsmindev. 31 (Gal) 86 94 41 78
- **Heidi** Egernvej 5 (Hns) 86 97 43 30
- **Heidi** Hjelmagerpark. 362 A (Skd) 32 17 03 15
- **Heidi** MøllerMeyersV. 55 (Ris) 86 15 77 71

Madsen Helene ElstedKirkev. 10 (Lys) 86 22 64 15
- **Helene Skau** Rønvangen 25 (Hin) 86 98 62 05
- **Helga** Klokkerfaldet 13 (ArV) 86 15 40 67
- **Helga** Kongsgårdsv. 4 (Vij) 86 11 24 51
- **Helga Nedom** lær. Sandkåsvej 102 (ArV) 86 10 52 31
- **Helge** Egebjergv. 113 (Brb) 87 47 07 88
- **Helge** fuldm. Dalumvej 6 (Høb) 86 14 62 34
- **Helge Bisgaard** gdr. Haarvadbro 7 (Hin) 86 98 63 46
- **Helge Karl** Vinkelv. 12 (Mke) 86 37 71 78
- **Helle** Tornhøjv. 2 (Vij) 86 28 28 02
- **Helle D & Michael** Stokbrovej 89 (Lys) 86 23 00 34
- **Helle Lundum Kolby** Vesttoften 12 (Egå) 86 22 88 57
- **Helle Tarp** Østerv. 14 (Mke) 86 37 78 75
- **Helle Aarup Peder Hjort** Præstekravev. 12 (Skd) 87 53 87 71
- **Henning** Pilegårdsv. 35 (Hss) 86 28 47 36
- **Henning** Saliv. 56 (Ham) 86 96 24 60
- **Henning** mask.mest. Ønsbækvej 31 (Skd) 86 99 24 96
- **Henning** møb.hdl. Hvedebjergv. 14 (Brb) 86 25 31 69
- **Henning** o.portør Haugesundsv. 23 (ArN) 86 10 28 99
- **Henning & Erna** Mågebakken 1 (Skd) 86 99 13 56
- **Henning Sau** Fredensborgpark. 8 (Vij) 86 29 98 00
- **Henning Vagn** Sønderskovv. 45 (Lys) 86 22 29 59
- **Henny Marie** Kunnerupv. 49 (Hss) 86 28 30 05
- **Henrik** Arnegårdsv. 45 (Åbh) 86 13 16 31
- **Henrik** Brendstrupv. 23 (ArN) 32 17 89 80
- **Henrik** GrønløkkeAllé 48 (TrJ) 86 29 36 76
- **Henrik** Runegårdsv. 24 (Høb) 86 18 31 95
- **Henrik** Udsigten 6 (Gal) 86 95 44 53
- **Henrik** falckred. Åskrænten 34 (Egå) 86 22 51 92
- **Henrik Bramming** Hougårdsv. 14 (Brb) 86 26 15 87
- **Henrik Brinch** Højgårdsv. 12 (Gal) 86 94 58 51
- **Henrik Sloth** ejd.mgl. Strandborgv. 4 (Ris) 86 17 06 20
- **Henrik Walther** H. Pontoppidans Gade 2 (ArC) 76 69 40 00
- **Henry** lag.ch. Vestervang 17 (ArC) 86 16 19 04
- **Herdis Kruse** Torshøjv. 87 (Høg) 86 10 95 30
- **Holger** Solvangsv. 9 B (Mke) 86 97 46 19
- **Holger** Tingmosev. 14 (Ham) 86 96 95 52

Madsen Holger Østervangsv. 2 (HaD 86 39 48 52
- **Hugo** Klokkerfaldet 25 (ArV) 86 75 23 50
- I Mosevænget 5 (Ham) 86 96 26 95
- I Paludan-MüllersV. 203 (ArN) 86 10 65 19
- I Tordenskjoldsg. 81 (ArN) 86 10 41 73
- I B Enebærv. 10 (Ris) 86 17 70 82
- I L tlfn. Skanderborgv. 40 (ArC) 86 14 43 77
- **Ib** Porsbakken 9 (Lys) 86 22 29 70
- **Ib** Reginehøjv. 31 (ArN) 86 10 66 53
- **Ib Balshøj** vognmd. Strandbyv. 23 B (Ris) 86 78 97 14
- **Ib Barner** Fyrrevej 21 (Egå) 86 17 59 55
- **Iben Møigaard** Illerupvej 32 (ArN) 86 22 28 80
- **Ina Birgit** Agerv. 44 (Gal) ..... **Hemmeligt nr.**
- **Ina & Uffe Johansen** Ryslingepark. 38 (Høb) ..... **Hemmeligt nr.**
- **Inga** Granv. 9 (Ham) 86 14 90 01
- **Inge** StennehøjAllé 16 (Høb) 86 96 13 43
- **Inge** Søndervang. 58 (Vij) 86 27 80 90
- **Inge** institut.led. Grævsangen 143 (Til) 86 11 40 04
- **Inge** sygepl. RegenburgsPl. 1 (ArC) 86 24 43 32
- **Inge Bente** Pilegårdsv. 42 B (Hss) 86 18 87 82
- **Inge Hald** Brunevej 5 (Egå) 86 28 47 79
- **Inge Helberg** Vestervang 28 (ArC) 86 22 40 32
- **Inge-Lise** Kjærslund 20 (Vij) ..... **Hemmeligt nr.**

Madsen Inge Lise P.MønstedsAllé 15 (Høb) 86 29 12 93
- **Inge-Lise** Århusv. 225 (Gal) 86 27 14 80
- **Inge-Lise** sygepl. Mosevænget 3 (Hin) 86 94 36 10
- **Inge Lise Bang** Søndervang. 49 (Vij) 86 91 12 69
- **Inge & Andreas** Risvangen 5 (Høg) 86 77 09 01
- **Inge Stig** Hirsevej 12 (Mke) 86 92 26 59
- **Inger** Dalhøjvang. 31 (Vij) 86 28 86 14
- **Inger** HolmeMøllev. 24 (Vij) 86 33 90 71
- **Inger** Skanderborgv. 42 (ArC) 86 14 48 47
- **Inger Marie** IvarHuitfeldtsG. 26 (ArN) 86 11 46 51
- **Inger Roesen** Absalonsg. 41 (ArC) 86 10 73 93
- **Ingrid** Jegstrupvæng. 181 (TrJ) 86 13 45 40
- **Ingrid** Nytoftevej 10 (Mal) 86 29 18 38
- **Irene** Langenæsallé 46 (ArC) 86 93 14 03
- **Irene & Torben Kjærgaard** Langballev. 16 (Mår) 86 14 72 29
- **Ivan** Brammersg. 10 (ArC) 86 29 79 19
- **Ivan** Teglbakk. 63 (Høb) 86 13 03 41
- **Ivan & Annie** Uffesvej 1 (Vij) 86 19 73 02
- **Ivan Skov** lær. Egebjergv. 119 (Brb) 86 29 40 49
- J Skovhøj 18 (Hss) 86 29 44 44
- J Ørbæk Kastaniev. 7 (ArN) 86 26 07 92
- Jacob EgåMøllev. 23 (Egå) 86 28 22 52
- **Jacob Stenled Yde** Knudrisg. 23 (ArC) 86 16 28 77
- **Jacob Ørbæk** Sommersmindev. 30 (Egå) 88 17 70 80
- **Jacqueline** Rymarken 92 (ArV) 86 19 44 98
- **Jakob Dahmlos** Hammershusv. 58 (ArV) 86 15 77 36
- **Jakob Krogh** Kastaniebakk. 5 (Ris) 23 31 80 70
- **Jakob Lehrmann** Smedevæng. 59 (Gal) 86 16 15 14
- **Jakob Løkke** MarselisborgAllé 23 (ArC) 86 94 42 45
- **Jakob & Birgitte Næslund** Smedebakk. 5 (Hjo) 32 11 00 01
- **Jan Brunø** Ingerslev 7 (Brb) 86 20 96 80
- **Jan Emtfred** Havgårdsv. 27 B (Ris) 86 20 20 51
- **Jan Fentsen** Sivagervej 15 (Til) 86 20 20 51
- **Jan Mørding** Kirkebakk. 132 (Bed) 86 10 98 47

Madsen Jan Kjær Løgtenvej 91 B (Hns) 86 99 69 68
- **Jan Kronborg** SkæringEgager 55 (Egå) 86 22 60 55
- **Jan Skamby** Stationsg. 13 (Ris) 86 93 62 11

Madsen Jan Thor Thorsv. 10 (Gal) 86 94 39 92
- **Jane** Langervej 31 (Til) 86 74 36 34
- **Jane Birgitte** Odinsv. 1 B (Åbh) 86 26 42 46
- **Jane Hauge** Solhøjpark. 8 (Gal) 86 95 06 04
- **Jane & Erik Schroll** Ertebjerg 41 (Til) 86 24 57 86
- **Janni Beltoft** Hjulbjergv. 46 B (Høb) 86 27 37 10
- **Jannie Gelardi** Bymosevej 76 (ArV) 82 43 36 01
- **Jannik** Kirsebærhaven 27 (Lys) 86 22 89 97
- **Jeanette** Randersv. 41 (Hat) 86 10 59 53
- **Jennie Winter** Tousvej 20 (Åbh) 86 25 55 35
- **Jens** Bynkevej 14 (Ris) 86 37 60 01
- **Jens** Hasseleng. 23 B (Hss) 86 28 25 33
- **Jens** IngerslevsPl. 5 (ArC) 32 11 18 42
- **Jens** Møllevæng. 58 (Høg) 86 92 31 59
- **Jens** mask.arb. Sønderg. 29 (Gal) 86 95 44 19
- **Jens Anker** traktorfør. Vadstedv. 22 B (Ham) 86 96 11 13
- **Jens Eeg** Langballevæng. 38 (Mår) 86 29 80 49
- **Jens Elgaard** Lykkensdalsv. 159 (Brb) 86 26 47 27
- **Jens Erik Lindegaard** Elsdyrvej 20 (Høb) ..... **Hemmeligt nr.**
- **Jens Finnerup** Råhøjpark. 75 (Vij) 86 28 24 54
- **Jens Jørgen** Møllealer 1 (Hjo) 86 22 22 19
- **Jens Kristian** Nørreg. 18 A (Hin) 86 22 32 55
- **Jens Kristian & Kirsten Wemmelund** JørgenBrønkundsV. 2 (ArN) 86 91 12 28
- **Jens Kronborg** gdr. Estrupv. 35 (Hns) 86 16 26 04
- **Jens Ole** RosenvangsAllé 113 (Høb) 86 97 42 67
- **Jens Okuf** Næshøjvej 53 (HaJ) 86 15 40 00
- **Jens Peter** Julsevej 134 (Ris) 86 94 11 43
- **Jens Peter** Studstrupv. 13 F (Skd) 86 12 87 87

Madsen Jens T.B. Landinspektørfirmaet LE34 Ryhavevej 7 (ArV) 87 48 98 88
- **Jens V** Inseminør Solbakk. 54 (Ham) 77 33 22 02
- **Jens Aage** Møllebakk. 3 (Sab) 86 96 11 33
- **Jens Aage** regnsk.kons. Skovsving. 15 (Hns) 86 94 87 89
- **Jeppe Buur** Byagervej 82 C (Bed) 86 99 45 70
- **Jeppe & Lena Johansen** Kalmargade 34 (ArN) 32 12 89 48
- **Jeppe Nordmand** Hjelmagervang. 42 (Skd) 86 10 60 66
- **Jesper Bernt** Valbyv. 4 (ArC) 86 97 95 95
- **Jesper Bernt & Alice Østergård** Iæger RundhøjAllé 135 (Høb) 82 43 85 62

Madsen Jesper Bernt & Alice Østergård KrekærlundsAllé 141 (Mal) 86 11 68 22
- **Jesper Bisgaard** KrekærlundsAllé 141 (Mal) 86 27 00 36

Madsen Jesper og Helle Poull Grenåv. 501 (Egå) 86 22 45 02
- **Jesper Parsberg** Præsteager 23 (ArN) 86 22 60 55
- **Jessie Jytte** Jegstrupvæng. 571 (TrJ) 86 16 27 95
- **Jette** Karetmagertoft. 28 (Høb) 86 29 13 30
- **Jette** Miltonsvej 2 A (Høb) 86 19 56 59
- **Jette** Strandlåberv. 1 (Skd) 48 41 81 46
- **Jette & Svend Erik Lading** Randersv. 514 (Tri) 86 27 54 38
- **Jette & Arne Jul** Dalstrøget 18 (Ham) 86 99 31 76
- **Jette Stig** plej. Hirsevej 12 (Mke) 86 23 02 65
- **Jimmi Askov** Rosenhøj 4 C (Vij) 86 96 23 70
- **Joakim & Tine Korup** Kastanjehaven 42 (Lys) 86 97 43 41
- **Joan** H.V.KålundsV. 3 (ArC) 86 29 50 93
- **Joan** Hjelmagerpark. 388 C (Skd) 48 41 61 33
- **Johan** Vesterv. 5 (Høg) 86 18 85 89
- **John** BrobjergParkv. 1 (Egå) 86 97 95 38
- **John** BrobjergParkv. 43 (Egå) ..... **Hemmeligt nr.**
- **John** Enemærket 6 (Hin) 86 22 95 38
- **John** Møllebakk. 4 (Sab) 87 64 01 81
- **John** centerområdechef Gl Randersvej 3 A (Ham) 86 94 80 44
- **John** produktch. Solsortev. 5 (Ham) 86 96 29 33
- **John Ernfred** bankdir. Sievej 47 (Hat) 86 96 34 65
- **John Hedegaard** mask.arb. Uppsalag. 6 (ArN) 86 91 42 80
- **John Hyldahl** vognfør. Rugmarken 56 (Lys) 86 10 12 52
- **John & Helle Iben** Søndersev. 23 (Ris) 86 22 36 80
- **John Nyboe** Fregerslevv. 47 (Høg) 86 17 10 06
- **John Riber** Kildehaven 40 (Lys) 86 92 30 56
- **John Romby** Stationsst. 5 (Skd) 86 22 72 09
- **John Steen & Jytte** Brunhøj 72 (Høg) 86 99 46 07
- **John Ulstrup** LangenæsAllé 21 (ArC) 86 92 24 22
- **John Vegner** Silkeborgv. 669 (Brb) 86 13 37 58
- **Johnny** Ryhaven 86 (ArV) 32 15 64 99
- **Johnny** Rødlundvej 289 (HaJ) 86 18 27 05
- **Johnny Ernfred** bankdir. Sievej 47 (Hat) 86 23 27 55
- **Johs** Langager 18 (Hns) 86 97 50 16
- **Johs** værkfør. Odderv. 96 (Høb) 86 27 21 26
- **Jonna** Holmstruphøjv. 99 (ArV) 86 24 42 99
- **Julie** Hjelmensg. 23 (ArC) 35 10 94 75
- **Julie** RundhøjAllé 114 (Høb) 87 34 04 28
- **Julie Lykke** Skejbygårdsv. 242 (Ris) 46 96 35 85
- **Jytte** Hoskærvej 2 (Hin) 86 98 79 91
- **Jytte** Hørretvej 29 (Mår) ..... **Hemmeligt nr.**
- **Jytte** Julsøvej 434 (Ris) ..... **Hemmeligt nr.**
- **Jytte** Kunnerupv. 94 (Hss) 86 28 73 28
- **Jytte** Mustrupvej 163 (Mår) 86 93 80 83
- **Jytte** Pilegårdsv. 130 (Hss) ..... **Hemmeligt nr.**
- **Jytte** Skoleg. 2 B (Ham) 86 96 98 78
- **Jytte** Stendalsv. 1 (ArV) 86 10 46 79
- **Jytte Helle Majbritt** EngkærgårdsAllé 178 A (Mal) 86 93 12 20
- **Jytte & Erik Jacobsen** Kattrupv. 85 (Hss) 86 28 03 99
- **Jytte Kirstine** Åg. 55 (Hat) 86 54 17 08
- **Jytte & Vagn** Rugmarken 39 (Lys) 86 22 65 95

Madsen Jørgen Bøgebakken 11 (HaJ) 86 95 04 90
- **Jørgen** Farsundsv. 6 (ArN) 86 16 24 01
- **Jørgen** Hirsevæng. 8 (Gal) 86 94 49 23
- **Jørgen** HolmeParkv. 196 (Hab) 86 27 91 23
- **Jørgen** Højagerv. 7 (Mke) 86 37 75 01
- **Jørgen** eksped. Åbovej 7 (Vij) 86 28 45 35
- **Jørgen** landinsp. Ballesvej 15 (Hns) 86 99 40 37
- **Jørgen** mej.ing. Halmøvæng. 33 (Til) 86 24 22 99
- **Jørgen** møb.snedk. Voldbyvej 38 (Gal) 86 95 44 96
- **Jørgen** o.postb. Æblehaven 15 (Høg) 86 92 24 54
- **Jørgen Kristian** Kjærslund 8 (Vij) 86 29 12 55
- **Jørgen & Nanna** Ll.Elstedv. 26 (Lys) 86 47 43 83
- **Jørgen Milling** mal. Georgsmindev. 23 (Hjo) 86 22 33 73
- **Jørgen** 5 Lystenlund 11 (Sol) 86 92 64 10
- **Jørn** FridtjofNansensV. 16 (ArN) ..... **Hemmeligt nr.**
- **Jørn** Rønvangen 148 (Hin) 86 98 65 58
- **Jørn** postb. Storskovv. 80 (Vij) 86 28 12 50
- **Jørn** snedk. Hirsevang. 13 (ArN) 86 10 27 11
- **Jørn B & Ellnor** Skovagerv. 13 (Hns) 86 99 53 75
- **Jørn Kaalby** SkæringParkv. 380 (Egå) 86 74 05 10
- **Jørn Thodberg** Dagland 31 (Egå) 86 16 46 77
- **Jørn Tommy** lag.eksped. Engparken 22 (Hat) 86 98 18 13
- **K** Emiliehøj 4 (Høb) 86 27 66 70
- **K** Finsensg. 69 (ArN) 86 10 27 21

Madsen K lokomotivfør. IvarHuitfeldtsG. 68 (ArN) 86 16 37 06
- **K M** Torshøjvæng. 140 (Hss) 86 28 30 12
- **K M** Vidtskuev. 6 (Vij) 86 11 25 73
- **K Nymann** sem.rekt. Tjalfesv. 23 (Åbh) 86 15 59 51
- **K Roldborg & Keil Martens** Kunneruphøj 77 (Hss) 86 28 66 28
- **K Sloth** købmd. Vestervang 28 (ArC) 86 18 93 23
- **Kai** el.mek. Glismosev. 9 (Mke) 86 99 72 47
- **Kaj** HasleCenterv. 275 (ArV) 82 43 18 90
- **Kaj** HasleCenterv. 275 (ArV) 86 15 26 09
- **Kaj** Smedebakk. 24 (Mke) 86 97 41 83
- **Kaj** TrigeMøllev. 2 (Tri) 86 23 03 08
- **Kaj** Ådalspark. 7 (Hat) 86 23 03 58
- **Kaj** Lær. Klokkerfaldet 104 (ArV) 86 98 20 50
- **Madsen Kaj Dam** Langballevæng. 64 (Mår) 86 15 55 35
- **Kaj Erling** dir. JacobAdelborgsAllé 7 (Rib) 86 29 81 84
- **Kaj Grosen** beregn. Bredev. 34 (Egå) 86 17 13 80
- **Kaj Ostenfeldt** pølsemag. Enevænget 53 (Til) 86 22 60 20
- **Karen** Skovhøj 215 (Hss) 86 24 24 61
- **Karen** Trankærgårdsv. 67 (TrJ) 86 24 24 91
- **Karen** Vadstedv. 6 B (Ham) 86 29 01 08
- **Karen Karen** VisbjergHegn 5 (Mår) 86 29 84 30
- **Karen** stewardesse Høgårdsv. 20 C (Ris) 86 29 81 35
- **Karen Bülow** Jartsmindev. 170 (Vij) 86 17 48 68
- **Karen & Mia Lykke Hvid** Haarv. 7 (Hin) 82 43 84 11
- **Karen M.** NyMunkeg. 46 (ArC) 86 19 62 13
- **Karen Marie** Vadstedv. 6 B (Ham) 86 19 93 16
- **Karen Østergård** Flintebakk. 99 (Ris) ..... **Hemmeligt nr.**
- **Karl Nørgaard** Vesterbrog. 22 B (ArC) 86 21 98 48
- **Karin** Erantisvæng. 14 (Høg) 32 17 66 21
- **Karin** VejlbyToften 157 (Ris) 86 94 32 56
- **Karin Vejlby**Toften 157 (Ris) 86 16 44 09

Madsen Kari Kunnerupv. 150 (Hss) 86 28 41 33
- **Kari** Kunnerupv. 150 (Hss) 86 28 41 88
- **Kari Brix** chauf. Niærvej 35 (Ham) 86 28 45 14
- **Kari-Erik Thuborg** blik.sl. Rosenholmv. 143 (Mke) 86 96 38 13
- **Karl Hauge** Hybenv. 9 (Ris) 86 99 71 91
- **Karl Ole** Høvænget 44 (Vij) 86 17 86 88
- **Karl Aage** kontrolør Bekkasinv. 28 (Hin) 86 11 65 30
- **Karsten** Dyrepark. 3 (Hin) 86 98 56 46
- **Karsten** rev. MarselisBoul. 38 (ArC) 86 18 88 42
- **Kasper** JensBaggesensV. 33 (ArN) 86 13 21 27
- **Kasper** Risdalsvej 55 (Vlj) 86 18 90 48
- **Kasper** Åboulevarden 51 (ArC) 86 78 71 94
- **Kasper** Åboulevarden 51 (ArC) 86 11 94 92
- **Kasper** Åboulevarden 51 (ArC) 32 21 77 98

Madsen Keld Egon Grosen Hørningsgårdsv. 56 (Høg) 86 92 38 60

Madsen Kenneth Bøgevangen 57 (Sol) 86 92 91 71
- **Kenneth** Kunnerupv. 78 (Hss) 86 11 51 09
- **Kenneth** NødkærAllé 130 (Høb) 86 27 94 80
- **Ketty M** Værkjærvej 40 (Vij) 86 14 87 47
- **Kim** Asmusgårdsv. 102 (Lys) 86 22 74 55
- **Kim** Chr.X'sV. 31 (Vij) 86 28 79 36
- **Kim** Kærlundvej 6 (Vij) 86 16 06 05
- **Kim** Rønvangen 4 (Hin) 86 18 93 35
- **Kim** Skærgårdspark. 56 (Egå) 86 24 88 20
- **Kim** Vanggårdsv. 1 D (Hjo) 32 15 75 67
- **Kim Bo** Vanggårdsv. 1 (Hjo) ..... **Hemmeligt nr.**
- **Kim Lauge** Råhøjen 24 (Vij) 86 28 52 48
- **Kim Rode** Kløvermarksv. 25 (Hat) 86 98 32 53
- **Kim Rudi Herlev** Gl.Frisenborgv. 12 G (Ham) 86 96 38 47
- **Kim Schwartz** Banegårdsg. 16 (ArC) 32 11 89 22
- **Kirsten** Bavnegårdsv. 16 (Hss) 86 28 50 12
- **Kirsten** Egevænget 30 (TrJ) 86 29 30 35

Madsen Kirsten NielsBjerresV. 41 (Høb) 86 27 41 75
- **Kirsten** Skanderborgv. 40 (ArC) 86 14 07 15
- **Kirsten Gregersen** NyMunkeg. 94 (ArC) 86 12 43 84
- **Kirsten & Leif Ostenfeldt** Grenåv. 828 (Skd) 86 13 24 16
- **Kjeld** Bygmarksv. 29 (HaJ) 86 94 14 95
- **Kjeld** Dannebrogsg. 23 D (ArC) 86 19 69 48
- **Kjeld** Resedavej 23 (Ris) 32 14 09 02
- **Kjeld** aukt.gartn. Vinkelv. 4 (Høg) 86 92 10 87

Madsen Kjeld instal. V.Kringelv. 11 (Egå) 86 22 55 46
- **Kjeld Fihl** Kunnerupv. 117 (Hss) 86 28 91 58
- **Kjeld Hedegaard** snedk. Kløverv. 1 (Ham) 86 96 57 75
- **Kjeld Jul & Mette** Svalevej 5 (Høg) 86 92 35 30
- **Klaus** postbudeformand Hjortevej 2 (Hin) 86 98 89 03
- **Klaus Nordmand** Kirkebakk. 16 (Gal) 86 95 07 10
- **Klaus Willer** Lundbyesg. 3 (ArC) 86 19 54 28
- **Klavs** Gl.Landev. 1 (Tri) 86 78 31 08
- **Knud** Kirkev. 41 (Hat) 86 98 21 83
- **Knud** kleinsm. Gadekær. 4 (Hin) 86 98 78 01
- **Knud** montør Møllebakk. 44 (Sab) 86 94 81 65

Madsen Knud typogr. CarlJensensV. 14 (Vij) 86 14 42 94
- **Knud Bengt** Hjelmagerpark. 382 C (Skd) 86 97 95 20
- **Knud Falk** sygeh.insp. Tirstrupv. 28 (Ris) 86 17 51 82
- **Knud H** tømr. Bredg. 65 (Mal) 86 93 66 15
- **Knud Hardy** Byagervæng. 2 (Bed) 86 11 53 30
- **Knud Herlev** Sønder Alle 45 (Ham) 86 96 15 51
- **Knud Kjær** Værkjærvej 22 (Vij) ..... **Hemmeligt nr.**
- **Knud Kjær** Værkjærvej 22 (Vij) 86 14 88 72
- **Knud & Else-Grete** Stockholmsg. 11 (ArN) 86 16 25 78
- **Knud Vormstrup** faglær. Heibergsg. 17 (ArC) 86 13 75 92
- **Kramer** HansSchourupsG. 4 (ArC) 32 12 06 52
- **Krista** Skovvangsv. 169 (ArN) 86 16 17 27
- **Kristian** Lystrupv. 7 B (Ris) 86 17 32 37
- **Kristian** Mejlg. 26 C (ArC) 32 18 04 48
- **Kristian Kleisholm** Femmøllerv. 4 (Ris) 86 17 14 42
- **Kurt** Lergravvæng. 5 (Tri) 86 23 15 11
- **Kurt** Lunden 12 (Gal) 86 94 78 90
- **Kurt** Skelbækvej 37 (Ris) 86 17 01 64
- **Kurt** slagt. Bytoften 6 (Mke) 86 37 74 41
- **Kurt Askov** Stationsv. 20 (Bed) 86 93 70 26
- **Kurt Krogsgaard** civ.ing. Langballevæng. 112 (Mår) 86 27 07 24
- **Kåre Duedahl** KajMunksV. 30 (Vij) 86 11 60 45
- L Hindbærhaven 62 (Lys) 86 22 18 31
- **L Nyboe & A Nedergaard** TrankærVænge 88 (TrJ) 86 29 89 75
- **Laila** Ladefogedv. 74 (ArN) 86 10 90 98
- **Lalla** Skelagerv. 46 D (ArN) 86 10 92 31
- **Lars** Gartnervæng. 22 (TrJ) 86 29 72 32
- **Lars** Lindevæng. 20 (Til) 86 24 00 60
- **Lars** Risdalsvej 55 (Vij) 86 37 37 37
- **Lars** Råhøjvæng. 36 (Vij) 86 28 78 82
- **Lars** Stenalderv. 15 (Brb) 86 28 78 89
- **Lars** Østervæng. 46 (Hat) 32 16 82 44
- **Lars** Åbyv. 114 (Åbh) 86 49 16 51
- **Lars Bjørnskov Olsen Hanne** Hvedevej 26 (Gal) 86 15 10 42
- **Lars Henrik Gam** Jernalderv. 36 (Hin) 86 94 44 68
- **Lars & Mette** Skejbytoft. 40 (ArN) 86 12 53 75
- **Lars & Aase** Gartnerhaven 101 (Skd) 86 10 98 72
- **Lars & Ørbæk** TrigeCentervej. 36 (Tri) 86 22 44 27
- **Lasse** Laskedalen 75 (Brb) 86 23 01 51
- **Lasse Laskedalen** 75 (Brb) 86 13 34 85

Madsen Lasse Munk økonom Hejredalsv. 11 A (Brb) 86 26 10 24
- **Leif** Pilegårdsv. 125 (Hss) 86 28 47 54
- **Leif** jord- & betonarb. Langelandsg. 6 (ArC) 86 13 87 28
- **Leif** værktør. Vesterv. 7 (Høg) 86 92 31 52
- **Leif Leon** ing.ass. Æblerosev. 4 (Skd) 86 99 20 19
- **Leif & Birte** Skolev. 2 A (Mke) 86 37 79 85
- **Leif T** edb-operatør Kornmodsbakk. 44 (ArV) 86 75 05 80
- **Leif Ulstrup** Torvevæng. 196 (TrJ) 86 29 98 59
- **Lene** Søbakkevej 62 (Til) 86 24 89 55
- **Lene Bredahl** Fregerslevv. 13 (Høg) 87 93 14 64
- **Lene Heegaard** Haslevangsv. 40 (ArV) 86 27 54 10
- **Lene & Allan** Mustrupvej 14 (Sol) 86 18 97 91
- **Lene Mosegaard & Frede Søbjerg** Geysergade 8 (ArN) 86 18 03 87
- **Lene Østergaard** sekr. Åboulevarden 98 (ArC) 86 19 98 28
- **Leo** Birkhøjen 9 B (Hin) 86 78 30 47
- **Leo** Fuglebakkev. 4 A (ArV) 86 10 45 96
- **Leo K** bureauch. Damgårdstoft. 14 (Mår) 86 15 90 53
- **Leon Leicht** fabr.arb. Ringgårdsv. 9 (Høb) 86 14 57 89
- **Lillian** Nordrevej 11 (Sab) 86 94 86 20
- **Lillian** HolmeParkv. 225 (Høb) 86 27 12 34
- **Lillian Friis** Hæstvej 53 (Tri) 86 98 94 61
- **Lillian Wendell** Hjalteslev 39 (Hat) 86 98 23 83
- **Lilly** Tousvej 65 (Åbh) 86 25 72 44
- **Linda** Langørvej 94 A (Til) 86 24 25 63
- **Linda & Rene** Eshøjvej 26 (Sab) 86 94 90 86
- **Line** Reginehøjv. 11 (ArN) 32 20 65 01
- **Line Ra Kroer** Joh.BaunesPl. 18 (ArC) 32 13 74 32
- **Lis** Birkevæng. 5 (Høg) 86 92 37 18
- **Lis** Engv. 11 (Hin) 86 98 63 38
- **Lis** Rosenhøj 6 A (Vij) 86 29 38 51
- **Lis** Runegårdsv. 11 B (Høb) 86 14 08 43
- **Lis & Knud Høgholt** Svendgårdsv. 58 (Bed) 86 93 62 40
- **Lis Vinge** læge P.MønstedsAllé 11 (Høb) 86 27 60 18
- **Lisbeth** Ertebjerg 70 (Til) 82 43 46 33
- **Lisbeth** Solkærvej 18 (Hin) 86 21 99 34
- **Lisbeth Rol** Volden 3 (ArC) 86 19 72 98
- **Liselotte Hedetoft** Højrisv. 21 (Ris) 86 17 76 16
- **Lissa** Dalv. 9 (Vij) 86 11 22 84
- **Lissi Kamma** Digtergangen 15 (Åbh) 86 25 43 44
- **Lissie** Rødegevej 21 (Skd) 86 99 21 02
- **Liv Maria Solheim** Bülowsgade 67 (ArC) 32 12 83 38
- **Lone** Rydevænget 97 (ArV) 86 75 12 75
- **Lone** Rytterv. 63 (Ham) 86 96 57 17
- **Lone** Råhøjpark. 69 (Vij) 86 28 05 27
- **Lone** Æblehaven 55 (Høg) 86 92 31 03
- **Lone Buch** Grusgraven 6 (HaD 86 91 57 94
- **Lone & Erik** Lystenlund 53 (Sol) 86 92 73 73
- **Lonnie Bisgaard** Haarv. 13 (Hin) 86 98 74 70
- **Lotte & Peder F** Krogagre 101 (Ris) 86 21 99 33

Lotte & Morten Slet OttoBenzonsV. 7 (ArV) 86 16 72 76
- **Loui Mølgaard** postb. Spanien 15 A (ArC) 86 12 14 73
- **Louise** Salonikiv. 23 (Hjo) 86 99 01 10
- **Louise** Torstilgårdsv. 84 (Til) 82 14 05 59
- **Louise Sofie Bang** SkolevangsAllé 47 (Ris) 86 16 14 76
- **Luise** Vestervang 8 (ArC) 32 16 40 02
- **Lydia** Tamperdalsv. 5 (ArV) 86 16 78 15
- **Lykke Friis** Salonikiv. 105 (Hjo) 86 99 82 89
- **M Dam** Augustenborgg. 21 C (ArC) 86 18 26 64

M Engholm landpostb. Skovvænget 34 (Hns) 86 37 24 10

M Gammelgaard forstanderinde KammaRahbeksV. 5 (Åbh) 86 15 45 01
- **Mads** Kattrinebjergv. 58 D (ArN) 86 78 77 99
- **Mads Aksel Meldgaard** læge Højagerv. 3 (Ris) 86 17 55 06
- **Mads** F landbr.kons. Libravej 3 A (Høb) 86 11 26 49
- **Mads Vesterager** Præsteager 239 (ArN) 86 23 19 68
- **Mads Vestergaard** Ll.T. 2 (ArC) ..... **Hemmeligt nr.**
- **Magny Klemmen & Bent Jeppesen** Ørnebakken 32 (Lys) 86 22 34 15
- **Malbrit Magenstrøm** Onstedvej 15 (Sol) 86 92 77 15
- **Maj-Britt** Jægergårdsg. 148 (ArC) 86 20 17 12
- **Maren** Nord

Madsen Morten Høj Rødtjørnv. 45 (Sab) 86 24 39 30
- **Morten Michael** Ranunkelv. 361 (Sab) 86 94 94 22
- **Mr Morten** HansEgedesV. 56 (ArN) 86 16 49 38
- **M P** husmd. Tandergårdsv. 2 (Mal) 86 93 13 69
- **Nanna** RoaldAmundsensV. 21 (ArN) 86 16 90 51
- **Niels** Stavneagerv. 41 (Egå) 32 21 70 63

Madsen Niels Vermundsv. 51 (Hat) 86 98 24 09
- **Niels** Vermundsv. 51 (Hat) 87 61 03 10
- **Niels A.** Tranekærpark. 27 (Ris) 86 21 61 89
- **Niels Bisgaard** truckfør. Drammelstrupv. 309 (Sol) 86 92 73 72
- **Niels Brun** Dybrovej 4 B (Høb) 86 27 31 81
- **Niels Chr** lær. Rosenpark. 12 (Gal) 86 94 41 84
- **Niels Christian** Kirkedamm. 12 (ArC) 86 14 92 70
- **Niels Flodgaard** Svendgårdsv. 22 (Bed) 86 93 65 76
- **Niels Levring** Hammelv. 47 (Hat) 86 98 12 10
- **Niels Ole** TranbjergHovedg. 14 (TrJ) 87 37 08 86
- **Nikolaj Dettling** FrederiksAllé 143 (ArC) ... 86 17 15 93
- **Nikolaj** RosenvangsAllé 210 A (Høb) 32 16 48 68
- **O Sloth** retoucher Børupvej 220 (TrJ) 86 72 02 22
- **Olav Lynge** reprs. Bøgevangen 45 (Sol) 86 92 77 98
- **Ole** Birksøvej 23 (Ris) 86 17 63 36

Madsen Ole Skørringv. 98 (Spo) 86 96 84 43
- **Ole** Stejlbjerg 43 (Hns) 86 19 34 18
- **Ole Bornefeldt** LangenæsAllé 62 A (ArC ... 32 14 82 70
- **Ole Brun** prof. Hougårdsv. 31 (Brb) 86 26 50 17
- **Ole Fogh** Grønningen 4 (ArC 86 19 83 58
- **Ole Juhl** Norsmindev. 32 (Mal) 86 93 30 10
- **Ole Lehrmann** M.P.BruunsG. 43 (ÅrC 86 18 24 75
- **Ole Lindeberg** Grøftehøjpark. 163 (Vij) 86 28 95 75
- **Ole Lysgård** cand.scient. Hestehavev. 13 (Høb) 86 27 72 73
- **Ole & Jytte Kjær** Hjulbjergv. 22 (Høb) 86 27 49 29
- **Ole & Lene Nørgaard** Ryhaven 93 (ArV) ... 86 18 81 56
- **Ole Peder** Hirsevang. 15 (Gal) 86 94 46 51

Madsen Ole Pilgaard PerKjalsV. 4 (Lys) 86 22 51 85

Madsen Ole Rennum Skejbygårdsv. 148 (Ris) 86 21 02 39
- **Ole Tarp** Stejlbjerg 43 (Hns) 96 51 34 18

Madsen Ole V S og Astrid Knudsen Ravngårdsv. 27 (Hat) 86 98 05 97
- **Olga** Janesvej 13 (Brb) 86 25 40 46
- **Orla** mej.ist Engdalsvej 45 (Brb) 86 26 38 80
- **Otto** gdr. Nørretoft. 2 B (Ham) 86 96 41 33
- **Ove** Brunhøj 29 B (Høg) 86 92 27 39
- **Ove** chaufførlær Møllealén 4 (Hjo) 86 22 40 67

Madsen Ove gartn. Tinningvej 19 (Hin) 86 98 79 83
- **Ove Kokltoft** Skanderborgv. 36 (ArC 86 14 55 55
- **Ove Kristian Bisgaard** Storeg. 20 (Hin) 86 98 71 73
- **Ove Lemming** Bogfinkev. 51 (ArV) 86 16 19 83
- **Ove Lemming** Højlyngen 1 (ArV) 86 16 89 31
- **Ove Rønn** jord og betonarb. Skanderborgv. 42 (ArC) 86 14 60 71

Madsen P. A. & Søn Malerfirma Vester Alle 9 (ArC 86 12 47 54
- **Palle** Jerichausg. 10 (ArC) 86 17 30 56
- **Palle** Åbyvænget 5 (Åbh) 86 75 27 27
- **Palle Kaalby** Landevej. 210 (Hat) 86 98 96 50
- **Palle & Bente** Rugmarken 31 (Lys) 86 22 43 82
- **Paul** Grønningen 18 (Hat) 86 98 15 07
- **Paula Krista Laulund** Nørreport 93 (ArC . 86 18 80 74
- **Peder** FrederiksbjergT. 4 (ArC) 86 20 14 23
- **Peder Kristian** Pilegårdsv. 192 (Hss) ..... **Hemmeligt nr.**
- **Peder Lindquist** HaurumByv. 19 (Ham) 86 96 45 90
- **Peer** Dr.HolstsV. 7 B (Åbh) 86 25 00 93
- **Per** Rønvangen 71 (Hin) 86 91 15 37
- **Per** Skovgårdsvæng. 254 (TrJ) ..... **Hemmeligt nr.**
- **Per** lektor cand.merc. OlafRudesV. 2 A (Høb) 86 27 50 36
- **Per** tømr. Pilegårdsv. 130 (Hss) 86 28 13 45
- **Per Axel** Skovgårdsvæng. 254 (TrJ) ..... **Hemmeligt nr.**
- **Per & Laila** Mondrupsv. 11 A (Vij) 86 28 75 17
- **Per Mølgaard** Jævndagsv. 42 (ArN) ..... **Hemmeligt nr.**

Madsen Per Møller malermn. Toftegårdsv. 5 (Høg) 86 92 13 23
Se annonce under: Malere
- **Per Sander** Eghovedvej 32 (Mal) 86 19 93 45
- **Pernille & Jørgen Lønborg** Lyngv. 21 (Ris) 86 16 23 31
- **Pernille Vestergaard** pevma Østervæng. 45 (Til) 86 75 07 69
- **Peter** Hovedgaden 49 (Brb) 87 47 04 70
- **Peter** Lyngsving. 37 (Til) 86 16 14 83
- **Peter** Merkurvej 6 (Hin) 86 13 63 18
- **Peter** Onsholtvej 104 A (Vij) 35 12 62 55
- **Peter** Radiundvej 300 (Haj) 86 94 22 36
- **Peter** Stenhøjsv. 10 (Vij) 86 14 54 04
- **Peter** Storeg. 14 (Hin) 86 15 15 36
- **Peter** Todderuppark. 15 (Til) 35 12 96 60
- **Peter** Vest.Ringg. 56 (ArC) 86 13 89 28

Madsen Peter Vinkelv. 8 (Mke) 86 37 78 82
- **Peter** mal. Grønneg. 10 (ArC) 86 13 06 92
- **Peter Astrup Tranberg** Slotsv. 14 (Hns) 86 97 45 35
- **Peter Bak** Tagmosevej 13 (Skd) 86 99 12 02
- **Peter Frank** OttoBenzonsV. 25 (ArV) 86 10 55 09
- **Peter Frørup** VejlbyTolften 40 (Ris) 86 21 39 14
- **Peter Hougaard** Eckersbergsg. 30 (ArC ... 32 12 76 58
- **Peter Høgh** GrønløkkeAllé 180 (TrJ) 86 29 42 60
- **Peter Juul** Hjalteevej 31 (Hat) 38 11 96 44
- **Peter & Susanne** Ribesvæng. 9 (Hns) 97 70 46 16
- **Peter O** SkæringSandager 125 (Egå) 86 22 15 45

Madsen Peter Rederi A/S SørenNymarksV. 8 (Høb) 86 29 01 00
- **Peter S & Jytte Schødt** Majsmarken 118 (Lys) 86 22 74 98
- **Peter Schack** ÅbyBækgårdsv. 36 (Åbh) 86 15 84 97
  88 19 47 53
- **Peter Søndergaard** Besservej 3 (Ris) 86 21 46 03
- **Peter Toft** Rugmarken 21 (Lys) 86 22 07 70
- **Peter Willum** stud.mag. TrigeCenterv. 52 (Tri) 86 23 05 29
- **Peter Ø** Livævænget 34 (Til) 86 24 21 41
- **Pia** Holmelundsv. 8 (Hin) 86 91 24 91
- **Pia** Nørregårdsv. 3 (Gal) 87 54 72 75
- **Pia Grøndahl** StennehøjAllé 87 (Høb) 86 27 91 84
- **Pia Pilegaard Bjørndal** Høegh-GuldbergsG. 141 (ArC) 86 18 42 72
- **Poul** FunchThomsensG. 8 (ArN) 32 13 22 78
- **Poul** Grøftehøjpark. 166 (Vij) 86 28 82 76
- **Poul** Møllevæng. 57 (Høg) 86 92 34 27
- **Poul** Præstehaven 53 (ArV) 86 15 80 64
- **Poul** tømr. Saralystpark. 29 (Høb) 86 27 46 01
- **Poul E & Vibeke Feddersen** Themsvej 36 (Ris) 86 17 59 44

Murermester Poul Erik Madsen Manbjergv. 48 (Skd) 20 82 09 09
- **Poul Erik** chauf. AnkerJensensV. 39 (Åbh) .. 86 25 06 63
- **Poul-Erik** elektr. Vermundsv. 38 (Hat) 86 98 24 70
- **Poul Erik** slagt.sv. Sallv. 3 (Ham) 86 96 22 86
- **Poul Erik & Birgit** TranbjergMidtpunkt 6 (TrJ) 75 56 52 60
- **Poul Flodgaard** ship.md. Åbyhøjvej 2 D (ArV) 86 15 76 06
- **Poul Hardy** Krægevej 2 (Egå) 86 22 77 90

Madsen Poul & Lis Søndergaard Græsvangen 95 (Til) 86 24 84 48
- **Preben** Bregnevej 7 (Hat) ..... **Hemmeligt nr.**
- **Preben** Grønningen 21 (Høg) 86 16 17 26
- **Preben** HansEgedesV. 66 (ArN) 86 16 44 68
- **Preben** Kommodsbakk. 164 (ArV) 86 75 00 08
- **Preben** Kretavej 8 (Hjo) ..... **Hemmeligt nr.**
- **Preben** håndværk. Kretavej 8 (Hjo) 86 99 90 46
- **Preben John** H.C.Ørstedsv. 11 (Vij) 86 11 23 97
- **R** Jasminvej 27 (Ris) 86 16 50 78
- **R** Langkærvej 12 (Til) 86 24 31 78
- **Ragna** ØtteRudsG. 34 (ArN) 86 10 13 59
- **Ragna Baj** Mosevænget 11 (Ham) 86 96 18 71
- **Ragnhild Meta** Solgårdsvæng. 3 (Hat) 86 49 49 29
- **Randi Hvoslef & Kim Stjerne** Kornmodsbakk. 10 (ArV) 86 78 69 03
- **Rasmus** Fregerslevv. 5 (Høg) 86 95 15 85
- **Rasmus** Sdr.Ringg. 4 (ArC) 32 10 96 32
- **Rasmus** Trillegårdsv. 118 (ArV) 86 75 26 34
- **Rasmus** Tørndergade 84 (ArC) 32 20 18 07
- **Rasmus Gregers** SteenBillesT. 1 (ArN) 32 14 27 02
- **Rebecca** Grønneg. 77 (ArC) 32 12 29 24
- **Reklun** Tendrupvej 34 B (Hns) 86 97 53 03
- **Reiner Lykke** Rydevænget 41 (ArV) 86 15 59 56
- **René** Skernvej 5 (ArC) 76 40 19 77
- **Rene Krongaard** mal. Acervej 8 (Haj) 86 94 20 80
- **Rich** kommunalabejder Bildbjergv. 42 (ArN) 86 16 81 29
- **Richard** GunnarClausensV. 100 (Vij) 86 72 10 01
- **Rigmor Vinge** Augustenborg. 21 A (ArC . 86 11 54 31
- **Rikke Bisgaard** Højager 80 (Hin) 86 91 23 41
- **Rikke & Casper** Rønvangen 133 (Hin) 86 20 20 99
- **Rita Ems** Sekjærvej 7 (Vij) 86 96 11 27
- **Robert** chauf. Torngårdspark. 11 (Hns) 86 99 57 66
- **Robert** forst. Æblehaven 10 B (Gal) 87 55 91 55
- **Ronni** Mejlg. 97 (ArC) 86 18 18 07
- **Rosa** Egevangen 55 (Sol) 86 29 02 42

Madsen Rosa Teglhusvej 17 (Ham) 86 96 38 40
- **Rune Rosendal** Vadstedv. 9 (Ham) 86 18 34 86
- **Ruth** gdr. Emmasv. 19 (Brb) 86 25 69 50
- **S Birger** ing. Hvenevej 16 (Rib) 86 17 57 53
- **S L** Annettevej 1 (Brb) 86 25 23 50
- **Sanne** Randersv. 13 (Hat) ..... **Hemmeligt nr.**
- **Sif Hellerup** Mejlg. 78 A (ArC) 32 12 76 20
- **Signe Kristine Anine** Lindenborgv. 95 (Ris) 86 17 54 68
- **Signe & Peter Prehn** FritzSybergsV. 13 (Høb) 86 27 68 20
- **Simon** GustavHolmsV. 60 (ArN) 32 21 22 10
- **Simon Schmidt** Gyldenløvesg. 3 (ArN) 78 78 11 43
- **Solveig** C.F.AagaardsV. 2 (Høb) 86 27 73 46
- **Solveig** Elverdalsv. 107 (Høb) 86 27 03 98
- **Solveig Dalgas** RundhøjAllé 49 (Høb) 86 11 34 12
- **Solveig Røglid** C. Holst-Knudsens V 4 (ArC) 89 42 73 47
- **Sonja** Hjortshøjpark. 145 (Hjo) 86 22 24 55
- **Sonja** dametris. Oktobervej 28 (ArV) 86 15 50 16
- **Sonja Schmidt** Kirsebærvæng. 38 (Gal) 86 94 71 06
- **Steen** Fastrupvej 63 (Sol) 86 92 60 90
- **Steen Daugaard** Pilevænget 44 (Høb) 86 13 14 70
- **Steen E** Humlevej 25 (Ris) 86 17 40 74
- **Steen E** Lystrupv. 1 D (Ris) 86 17 33 04

Madsen Steen Herlev Vadstedv. 23 (Ham) .. 86 96 17 81

Madsen Steen Sloth landl. Sønder Alle 3 (ArC) 86 12 33 40
- **Stig** Søndermark. 22 (Hin) 86 98 88 57

Madsen Stig Toustrupv. 30 (Spo) 86 10 00 39
- **Stig** medicotekn. Tingstedet 37 (Brb) 86 26 26 24
- **Stine** Porsevæng. 97 (Hss) 48 41 54 00
- **Susanne** Sandbjergv. 4 (Brb) 86 28 88 22
- **Susanne** Skelagerv. 295 (ArN) 75 61 77 80
- **Susanne** Vestermølley. 234 (Tri) ..... **Hemmeligt nr.**

Madsen Susanne Østermarksv. 37 (Til) 86 24 29 92

Susanne B & Thomas Tønning Pedersen Nattergalev. 32 (Gal) 86 94 46 48
- **Susanne Carola** TranbjergHovedg. 32 A (TrJ) 86 29 18 86
- **Susanne Lisby** Ødensegade 2 (ArC) 86 19 58 99
- **Sv Aa** Venusvej 24 (Hat) 86 98 15 75
- **Sven Reenberg** driftsled. Tingv. 46 (ArV) ... 86 15 61 18
- **Svend** OveGjeddesG. 2 (ArN) 86 16 50 69

Madsen Svend EDB programmør Tordenskjoldsg. 78 (ArN) 86 16 19 20
- **Svend Bjerre** lag.eksped. ProvstBallesV. 4 (ArN) 86 22 58 21
- **Svend Erik** Fasanv. 5 (Ham) 86 96 30 38
- **Svend Ole** ing. Frejasv. 7 (Hat) 86 98 04 58
- **Svend Aage** Højrevej 12 (Egå) 86 22 05 02
- **Svend Aage** fiskeskip. Nellikevej 24 (Ris) 86 17 95 21
- **Svend Åge** forf. Vest.Strandallé 154 B (Ris) 86 17 64 69
- **Svenning B** Ekkodalen 16 (ArV) 70 23 42 34
  86 10 55 01
- **Søren** falckred. Porsevæng. 10 (Hss) 86 28 80 64
- **Søren** smedesv. OlafRudesV. 5 (Høb) 86 27 47 65
- **Søren B** Langelinie 40 (Sab) 86 94 92 86
- **Søren Birk** Børupvej 171 (TrJ) 86 10 63 75

Madsen Søren Bødker Præstevangsv. 57 (ArV) 86 25 55 01
- **Søren Ellegaard** Skoleg. 30 (ArC) 86 19 84 03
- **Søren Peder** KammaRahbeksV. 54 (Åbh) ... 86 15 84 37
- **Søs Bagh** Skt.OlufsG. 1 (ArC) 86 19 81 84
- **Tage** Dalumvej 2 (Høb) 86 14 54 20
- **Tage** Novembervv. 6 (ArV) 86 15 60 02
- **Tage** Nørrevang. 41 (Hin) 86 98 79 82
- **Tage** Tingv. 10 (Hns) 86 99 68 25
- **Tage** kranfør. Saralystpark. 26 (Høb) 86 27 47 29
- **Tage** lag.arb. Bals Mark 9 (Hns) 86 99 48 93

Madsen Teddy Lund Langelinie 61 (Gal) 86 95 43 53
- **Tessa Esther** Åskrænten 19 (Egå) 86 22 80 72

Madsen Thomas Bispevej 37 P (Vij) 86 28 19 84
- **Thomas** Lyngv. 4 (Hns) ..... **Hemmeligt nr.**
- **Thomas** Rugmarken 7 (Lys) 86 21 68 68
- **Thomas Bang** Trepkasg. 29 (ArC 32 17 95 36
- **Thomas Bo** Bygmarken 8 (Lys) 87 43 00 31
- **Thomas Schmidt** H.C.Andersens Vej 2 (Åbh) 86 76 05 15
  88 17 64 16
- **Thomas Sejr** Bredg. 98 (Mal) 33 79 80 87
- **Thomas Smidt** Helgenæsg. 6 (ArC 86 19 72 17
- **Thomas Vimdler** Rosenhøj 22 A (Vij) 86 29 08 18
- **Thorkild** Kirkevæng. 321 (TrJ) 86 29 35 41
- **Thorkild** Rolighedsv. 4 (Ham) 86 96 15 72
- **Thorkild Kr** gartnerierejer Tjørnev. 4 (Gal) ... 86 94 38 62
- **Thue** Bronzealdertoft. 2 (ArV) 86 10 70 29
- **Tillie** Gebauersg. 6 (ArC) 86 28 11 34
- **Timmy G** Ananasvej 8 (Hin) ..... **Hemmeligt nr.**
- **Tina** Elmehøjvej 63 (Hab) 86 78 78 70
- **Tina Boye & Johnny Pilgaard** Langager 23 (Hns) 86 11 69 32
- **Tina & John Hansen** Uffesvej 18 (Vij) 86 11 31 53
- **Tomas Parsberg** Højvej 39 (Sab) 86 91 00 82
- **Tonna Elisabeth** Tinbækpark. 42 (Gal) .. **Hemmeligt nr.**
- **Tonny Verner** Jarlsmindev. 60 (Vlj) 86 28 70 97
- **Torben** Bavnegårdsv. 197 (Hss) 86 28 33 15
- **Torben** CarlBertelsensG. 3 (ArC) 35 10 38 30

Madsen Torben Elyriavej 21 (Ris) 86 17 02 22
- **Torben** Gyvelv. 5 (Gal) 86 75 90 40
- **Torben** Rosendalv. 34 (Vij) 86 28 16 25
- **Torben** Skejbyv. 365 (Ris) 86 21 58 18
- **Torben** Sølvmågev. 22 (Skd) 86 17 23 70
- **Torben Bruun** Runehøjen 2 (ArV) 86 24 23 03
- **Torben & Janne** Kjær Orionsvej 1 (Høb) 86 11 88 06
- **Torben Kronborg** Delfivej 38 (Hjo) 86 99 95 80
- **Torben Mondrup** Strandbyv. 21 (Ris) .... **Hemmeligt nr.**
- **Torben Riftbjerg** Tammerisv. 28 B (Ris) 86 17 69 49
- **Torben Schmidt** indkøb. Bysmedevej 83 (Til) 86 24 04 54
- **Torben Thuborg** insp. Ådal. 19 (Mke) 86 97 43 73
- **Torben U.** Skovvangsv. 26 A (ArN) 86 16 65 44
- **Torben Zidore** Høegh-GuldbergsG. 121 (ArC) 86 12 99 39
- **Tore Lyngaard** Fredensgårdsv. 39 (Høb) ... 86 20 18 29
  86 21 14 36
- **Torsten** Tinbækpark. 42 (Gal) 86 94 35 95
- **Tove** Bronzealderv. 205 (ArV) 86 24 13 54
- **Tove** Hindhøjen 159 (Hin) 86 98 50 12
- **Tove** Nordbyvej 14 (Vlj) 86 11 50 51
- **Tove** Skelagerv. 180 A (ArN) 86 78 25 23
- **Tove** Skelagerv. 429 (ArN) 86 78 43 58
- **Tove Laderfoged & Frank** Vitterv. 20 (Hin) 86 91 14 51
- **Troels Lindrup** Nordborgg. 6 (ArC) 32 13 84 65
- **Troels & Vera** Ellekærpark. 20 (Hns) 86 99 53 10
- **U** Hammershusv. 74 (ArV) 86 10 29 84
- **Uffe** Bavnebakk. 135 (Hss) 86 28 20 02
- **Ulla** Engdalsvej 73 (Brb) 86 26 23 80
- **Ulla** Svejstrupv. 10 (Hat) ..... **Hemmeligt nr.**
- **Ulla** journ. Sonnesgade 14 (ArC) 86 25 37 51
- **Ulla B.** Hirsevang. 5 (ArN) ..... **Hemmeligt nr.**
- **Ulla Birgitte** Hirsevang. 5 (ArN) 86 16 32 30

Madsen Ulla og Torben Svejstrupv. 10 (Hat) 86 98 39 95
- **Ulla Risbjerg & Karsten Omann** Tretommerv. 11 (Ris) 86 17 88 20
- **Ulrich** Malagervej 19 (Hin) 86 96 86 68
- **Ulrich & Agnete K.** Stationsg. 2 (Ris) 86 17 33 71
- **Ulrik & Susanne** HolmeParkv. 34 (Høb) 86 27 91 49
- **V Lodahl & N P Warming** Mandalsvej 25 (ArN) 86 10 36 43
- **Vagn** Hvedebjergv. 26 (Brb) 86 25 34 80
- **Vagn** Skjørringv. 6 (Gal) 86 94 48 09
- **Verner** lær. Estrupv. 46 A (Hns) 86 99 92 20
- **Verner Levin** Hasseltoft. 52 (Hss) ..... **Hemmeligt nr.**
- **Verner Levin** chauf. Hasseltoft. 52 (Hss) 86 28 52 50
- **Verner & Aase** Skernvej 6 (ArC) 86 12 78 58
- **Vibeke** Mønsgade 18 (ArC) 86 76 38 39
- **Vibeke** korresp. Dalvangen 12 A (Høb) 86 27 14 19
- **Vibeke** medhj. NødkærAllé 104 (Høb) 86 14 81 59
- **Vibeke Ekelund** HansBrogesV. 17 (Brb) 86 25 28 20

Madsen Vibeke Schow Korshøjen 91 (Ris) ... 86 21 52 46
- **Vibeke Thais** Tornhøjv. 70 (Vij) 86 18 15 68

Madsen Viggo Ingeniørfirmaet A/S Stenvej 19 (Høb) 86 27 39 44
Se annonce under: Ingeniørfirmaer, projekterende og rådgivende
- **Viggo** inseminør Clemensvej 13 (Hjo) 86 99 18 46
- **Villy** Torvevænge. 210 (TrJ) 86 15 67 68
- **Villy** pensionist Odderv. 153 (Høb) 86 27 16 21
- **Viola & Jan** BjertrupSkovv. 5 (Høg) 86 92 23 13
- **Vita** Kunnerupv. 150 (Hss) ..... **Hemmeligt nr.**
- **Vita** kont.ass. Bronzealderv. 143 (ArV) 86 25 51 73
- **Vivi Baj** Kappelsdal 28 (Ham) 86 96 12 35
- **Vivian** Vegavej 15 (Høb) 87 48 37 30
- **Walther Z** gross. KrestenKoldsV. 13 (Åbh) .. 86 15 83 39
- **Willy** Sletvej 13 (TrJ) 86 29 05 32
- **Willy & Annalise** Nørrevangsv. 1 (Ham) 86 96 90 29
- **Yvonne & Peter Boman** KastrupsAllé 3 (Hat) 86 98 33 94
- **Yvonne Steinlein** Sortevej 15 (Til) 86 24 48 01
- **Aage** Svinget 3 (Gal) 86 94 30 96
- **Aage** elarb. Bakkevænge. 19 (ArN) 86 16 90 68
- **Åge B & Thora** Solhvervsv. 10 (ArN) 86 10 25 14
- **Aase** Bøgeskovpark. 11 (Vij) 86 28 05 77
- **Aase** Holmevang. 17 (Høb) 86 27 12 82
- **Aase** Hovv. 94 F (Hat) 86 98 06 48
- **Aase Colin Sloth** NielsJuelsG. 77 (ArN) 32 12 73 76
- **Åse & Paull Johansen** Stokbrovej 5 (Lys) ... 86 23 19 81
- **Aase & Fredie Bill** Toftegårdsv. 6 B (Høg) . 86 92 23 69
- **Aase & Verner** Strandvangsv. 63 (Egå) 86 22 56 82
- **Aase Mygind** Engdalsvej 69 (Brb) 86 26 14 43

Madsens Forflytningsteknik Skelagerv. 598 (ArN) 86 10 95 67

Madsens Garage Industriv. 1 A (Ham) ..... **Hemmeligt nr.**

Madum Jeanne Jagd Hjulbjergv. 21 F (Høb) 86 27 55 99

Maegaard Erik cand.agro. Agerv. 32 (Gal) ... 86 94 45 46
- **Henrik** Bronzealderv. 25 A (ArV) 32 16 70 94

Maegaard-Nielsen Marianne sygepl. Runevej 147 (ArV) 86 24 40 15

Maersk Agency Denmark A/S Sletvej 2 D (TrJ) ..... **Hemmeligt nr.**

Mafahqrie Rafa Vest.Ringg. 186 (ArC) 86 16 97 17

Mafova Invest Aps Battrupvej 6 (Mår) 87 53 84 77

Magafood ApS EdwinRahrsV. 50 (Brb) 86 15 34 04

Magasin Immervad 8 (ArC) 86 19 96 86

Magasin du Nord A/S Immervad 8 (ArC 86 12 33 00

Magelund Erik Ormslevv. 45 (Vij) 86 14 45 36
- **Ida** Abildgade 34 (ArN) 86 25 36 36
- **Jørn** Brovænget 34 (Egå) 86 22 25 07

Magh Marine Dalsvinget 5 (Høb) 30 12 80 52

Maghsoudi Ali Dr Margrethes Vej 19 (ArN) .. 88 16 59 53
- **Ali** Haslehøjv. 8 A (ArV) 86 12 12 06
- **Karim** Silkeborgv. 699 (Brb) 86 25 81 94
- **Maliheh** Louisev. 44 (Brb) 86 25 65 51

Magic Hair Stavtrupv. 77 (Vij) 86 28 29 10

Magill Tarra Nordmanvej 35 (Egå) 35 13 55 93

Magistratens 4 AFD. Musikhuset ThomasJensensAllé 2 (ArC) 86 18 29 65

Magistrenes Arbejdsleshedskasse Ma Århus VesterbroT. 1 (ArC) 70 20 39 73

Maglajac Edina HenrikHertzV. 66 (Åbh) 32 10 79 19

Magleby Jane Dyhrberg Tornebakk. 73 (Ris) 86 18 06 69

Magnasco Lotte & Giuseppe TrankærVænge 40 (TrJ) 86 15 70 15

Magne Dorte Bjerre Ovsdal 18 (Mår) 87 38 01 57

Magnifik I/S Trillegårdsv. 42 (ArV) 86 14 22 44

Magnowski Jolanta Langørvej 50 (Til) 86 29 66 76
- **Krystyna Grybel** laborant Rosenhøj 18 A (Vij) 86 29 50 98

Magnus C Værkmesterg. 25 (ArC) ..... **Hemmeligt nr.**
- **Henrik** Rugmarken 97 (Lys) 86 22 57 03

Magnus Informatik A/S Europapl. 2 (ArC) .. 87 32 14 00

Magnus Informatik A/S Europapl. 2 (ArC) . 87 32 14 00
- **Jimmi Ibsen** Marselisßoul. 111 (ArC 86 14 94 46
- **Jørn & Ebtesam** Porskær 21 (Brb) 32 16 46 56
- **Niels** administrat.ch. Sydtoften 29 (Vlj) 86 29 09 68

Magnusdottir Elin Rødkivej 44 A (Gal) .. **Hemmeligt nr.**
- **Inga** J.MichaelsensG. 3 (ArC) 86 12 34 15
- **Rosa** Kornmodsbakk. 156 (ArV) 35 13 84 15

Magnusgotter Helga Spergelbakk. 8 (Lys) .. 86 10 66 50

Magnussen Anne Vestervang 23 (ArC 98 91 14 13
- **Birte & Hans** Reykjavikg. 8 (ArN) 86 16 17 50
- **E** Gråsteng. 2 (ArC 86 11 02 12
- **Erik** fagkons. Møllevæng. 18 (Hat) 86 49 13 88
- **Erik** mest. Finsensg. 54 (ArN) 86 16 02 17
- **Hanne** Stubagerv. 13 (Brb) 86 26 23 98
- **I Vang** Espedalen 53 (Ris) 86 21 10 08
- **Jan & Susanne** Drosselvej 8 (Mke) 86 37 70 60
- **Jørgen** Porsevæng. 94 (Gal) 86 94 59 12
- **Karin** Brombærhaven 50 (Lys) 33 32 65 07
- **Kenneth** Nylokkevej 36 (Mal) 86 93 17 59
- **Kirsten Houmann** Englodden 3 (Mår) 86 12 46 18

Magnussen L ApS Malaccavej 0 ..... 86 13 10 22
- **Lasse** Skovvej. 34 (ArC) ..... **Hemmeligt nr.**
- **Leif** Vester Alle 6 (ArC 86 13 00 86
- **Marianne** Skolebakk. 17 (Gal) ..... **Hemmeligt nr.**
- **Martin** Helenelyst 20 (Brb) 86 14 61 18
- **Povl** spec.arb. RundhøjAllé 41 (Høb) 86 11 77 99
- **Preben** Østervangsv. 8 (Ham) 86 96 55 31

Susanne H & Rita E Tams Ndr.Strandv. 64 B (Ris) 86 17 80 07
- **Svend Gørup** Ryslingepark. 72 (Høb) 86 22 02 07
- **Troels** Bissensg. 7 (ArC) 32 13 81 71

Magnusson Birgitta Solklintv. 26 (Egå) 86 22 20 30
- **Frank** Kærgårdspark. 26 (Sol) 86 92 90 44
- **Kim & Anette** SolbjergHedev. 26 (Sol) 86 92 61 50
- **Stefan** Lollandsg. 59 (ArC 86 26 31 03
- **Sven Arne** fil.best. Bøgevangen 11 (Sol) 86 92 71 91
- **Thor** L.A.RingsV. 72 (Høb) 88 16 40 97

Maha Frugt & Grønt (M Nabhan) Kappelvæng. 6 (ArV) 86 28 09 69

Mahamad Khawla Ali Janesvej 25 (Brb) 86 25 87 59

Mahamed Idil Janesvej 3 (Brb) 48 44 28 68
- **Ismail Ahmed** Lottesvej 16 (Brb) 72 65 02 68
- **Karuro Abdirisak** Myrholmsv. 6 (Vij) 35 11 02 33
- **Mahamed Ismail** Kjærslund 14 (Vij) 54 62 53 95
- **Mahamud Jama** Fjældevæng. 76 (ArV) 46 92 23 70

Mahamod Fartun Grønneg. 109 (ArC 54 62 53 05

Mahamoud Fadumo Mahamed Sandervang. 48 (Vij) 48 44 45 96
- **Safiyo Ibrahim** Bentesvej 49 (Brb) 96 69 51 81

Mahamud Hodan Ahmed HenrikHertzV. 64 J (Åbh) 86 62 66 88
- **Omar** Trillegårdsv. 141 A (ArV) ..... **Hemmeligt nr.**

mahboltz Gåseagerv. 16 (Egå) 87 41 51 52

Mahdi Abdul Fjældevæng. 88 (ArV) 82 43 34 31
- **Aboud Saleh** Tjelevej 21 (Ris) 87 30 38 37

Mahfouz Saadie Zakaria Gudrunsvej 72 (Brb) 86 25 94 62

Mahler Birte Byagervej 149 (Bed) 86 93 74 42

Mahler Jørgen automek. Gl.Holmev. 21 (Høb) 86 27 40 64
- **Mads** Vegavej 63 (Høb) 86 14 80 64
- **Marlann & Allan** Rønvangen 238 (Hin) 86 98 77 01

Mahmod Avat Værkjærvej 36 (Vij) 32 12 44 32

Mahmood Shahid Brynhøjvæng. 29 (Til) 86 24 56 04
- **Tariq** Rosenhøj 5 (Vij) 46 99 90 75
  58 10 16 87
- **Tariq** Rosenhøj 5 B (Vij) 86 29 91 54

Mahmoodi Saifurrahman Nørreskovv. 15 (Hin) 46 99 17 03

Mahmoud Loqman Abdalla HasleCenterv. 179 (ArV) ..... **Hemmeligt nr.**
- **Mahmoud Shokr** Vest.Ringg. 178 (ArC) 86 12 42 71
- **Marianne Lindquist** Chr.Molbechs Vej 17 (ArC) 48 41 05 78
- **Senan** RundhøjAllé 37 (Høb) ..... **Hemmeligt nr.**
- **Wafid** Gudrunsvej 2 (Brb) 86 25 62 80
- **Wafid Khalil** Gudrunsvej 2 (Brb) ..... **Hemmeligt nr.**
- **Zainab** Gudrunsvej 52 (Brb) 46 92 26 49

Mahmudi Mahmud Shah Rosenhøj 13 B (Vij) 69 90 38 71

Mahncke Hanne Viridund Runevej 149 (ArV) 86 24 25 42
- **Per & Lise** Jættehøjen 72 (Rib) 86 21 31 52

Mahnecke Frode arkit. VorregårdsAllé 68 (ArN) 32 15 12 88

Mahon F art director Dagland 12 (Egå) 86 22 19 78
- **Nick** FrydenlundsAllé 51 (ArV) 87 47 02 55

Mahrouyan Susan Dr Margrethes Vej 2 A (ArN) 86 12 23 91

Mahs Eigil Haslevej 20 (Åbh) 86 15 43 81

Mai Sune Ndr.Ringg. 86 (ArN) 86 16 25 21
- **Thanh Lan** Bøgehaven 19 (Lys) 86 16 16 12
- **Viggo** mag.art. Klydevej 18 (Ris) 86 17

Main

Mains Allan & Merethe Hvidt
Jarlsmindev. 9 (Vij) 86 28 90 99
- Helle & Jesper
Karetmagertoft. 100 A (Høb) 86 29 11 61
- Herman mej.ist Enemærket 20 (Ris) 86 21 24 19
- Jill Rachel BøgeskovHøv. 89 (Vij) 86 28 50 87
- Lea Engelundsv. 192 (Vij) 86 28 50 28
Maintz Werner arkitekt
Ndr.Ringg. 134 (ArN) 86 10 74 25
Mainz-Hanne Holmev. 294 (Høb) 86 41 66 62
- Tina Firkløverv. 74 (Gal) 35 13 22 07
Maison La Klosterg. 20 (ArC) 35 13 23 72
Maj Diana & Leif Jensen Nellikevej 44 (Ris) . 86 17 08 95
- Jørgen Christiansminde 4 (Skd) 86 99 25 09
- Ruth Lerdalen 1 (Høb) 86 27 82 41
Maja Marlene Jensen / Mmj
Tilstbösterv. 7 A (Til) 86 15 60 11
Majbohm Annie Annettevej 24 (Brb) 86 25 39 29
Majbrit Borup 09 4905551
HansBrogesG. 6 (ArC) 75 85 81 00
Majbrit Christensen, Kærgårdspark. 3 (Sol) 86 92 77 66
Majcher Jonna områdech.
Anemonevej 9 (Hat) 86 91 46 64
Majchrzyk Marek Rydevænget 3 (ArV) 86 72 23 54
Majeed Adnan Ibrahim Dortesvej 33 (Brb) . 86 17 19 58
- Haleen SkæringHedev. 199 (Egå) ..... **Hemmeligt nr.**
- Salah Rashid Ali Bøgekildev. 16 (Hss) 86 29 28 64
Majgaard Bente Vesterg. 35 (Hat) 86 91 52 03
Majgaard Birgitte & Kenneth Kramer
Hvedevej 14 (Gal) 86 94 50 14
Majgård Frede Svalevej 15 (Hat) 86 91 41 68
- Henny Præstemark. 40 (Hns) 43 33 52 18
- Karsten Skiftergade. 59 (Ris) 86 17 32 72
- Marlene Skovvangsv. 58 (ArN) 86 16 74 45
- Michael Langskovv. 15 (Hat) 86 91 40 59
- Svend Birkev. 6 (Hns) 86 99 52 11
Majid Haidar Abdallah
Tousparken 12 (Åbh) 88 19 74 07
Majidivash Nasser Kirkedamm. 47 (ArC) 32 21 13 24
Majland Børge Fredegod
Hoffmannsv. 20 (Brb) 86 26 14 27
- Elisabeth Rønne Alle 1 (Åbh) 86 15 81 81
- Poul fuldm. Radlundvej 455 (Haj) 86 94 26 24
Majlund Anette Frøkærpark. 92 (Mår) 86 29 07 08
Majlund Christensen Borrevænge. 21 (Mår) . 86 29 17 07
- Poul Lykke Tokkerbakk. 4 (Ris) 86 21 02 04
Majpress (Søren Plum) Virupvej 113 (Hjo) ... 86 22 94 64
Majust Aps Åbogade 15 (ArN) 70 23 13 20
Majvænget Boligselskabet
Nygårdsv. 43 (Høb) 87 39 23 23
Mak & Par ApS Østergårdsv. 289 (Sol) 70 20 50 22
Maka Bygge- og Entreprenørforretning
A/S Holmetoft. 64 (Høb) 86 27 28 46
Makaros Aps Kridthøjv. 2 (Høb) 86 27 14 95
Makarov Stanislav & Tine Nørgaard
Jelshøjv. 113 (Mår) 86 29 90 88
Makawijo Automotive ApS
Søvangsvej 1 A (Sol) 20 97 97 57
Make Consulting ApS
Bushøjvæng. 129 (Høb) 70 26 66 28
Make It Happen Brombærvæng. 2 (Gal) 31 31 31 00
Makela Lauri Nørrevæng. 134 (Trj) 87 47 56 56
Makers Kommunikation
Ønsbækvej 33 (Skd) 86 99 00 36
Makeyou Falstersg. 45 (ArC) 42 40 53 09
Makholm Erhardt tekn. tegn.
Horsevæng. 111 (Trj) 86 29 41 63
Makkenhauer Anette
ThornbækksAllé 2 (Høb) ..... **Hemmeligt nr.**
Makky Mehrdad Dyrepark. 9 (Hin) 86 91 23 24
Makke Jægergårdsg. 42 (ArC) 23 84 55 72
Mako Jalal Kallo Elkjærsvej 18 (Ham) ..... **Hemmeligt nr.**
Maksic Hasan Stenalderv. 75 (Brb) 32 16 02 41
Maksuplan Sikkerheds-Maksulering A/
S (Johs Sørensen & Sønner)
Sintrupvej 13 (Brb) 86 24 13 44
Mal For Livet RosenvangsAllé 251 A (Høb) .. 22 17 58 40
Mala Kalav. 27 (Hns) 27 20 66 00
Malaki Karim Hammershusv. 36 (ArV) 86 27 00 37
Malbek Nicolai Dybrovej 7 (Høb) 86 20 17 20
Malberg Niels Jørgen Tingv. 26 A (Hns) 86 27 22 20
Malchow-Møller Erik
Klokkerfaldet 75 (ArV) 86 15 30 61
- Lone Børupvej 232 (Trj) 86 29 25 50
Malchow Per NyStudstrupv. 19 (Skd) 86 99 05 70
Malczewski Miroslaw Neptunvej 42 (Vij) 32 11 51 99
- Zbigniew Langørvej 40 (Til) 86 15 04 25
Maleiczai Gholam Sakhi Elstedhøj 20 (Lys) .. 46 98 89 33
58 59 12 62
Maiele Nur Maow Bentesvej 71 (Brb) ..... **Hemmeligt nr.**
Malene Kirkevæng. 156 (Trj) 30 29 77 49
Malene Kirkevæng. 156 (Trj) 86 29 07 49
Malene Høj Jabcke Dansk
Landbrugsrådgivning Udkærsvej 15 (ArN) 87 68 01 38
Maler AV Jensen Lollandsg. 27 (ArC) 86 19 27 22
Maler Gruppen ApS Engtoften 16 (Vij) 69 80 88 08
MALERE se Fagregisteret
Malerfirma Bent Elgaard
HolmeMøllev. 14 (Vij) 86 11 81 66
Malerfirma Boma Sejrsg. 1 (ArC) 86 12 62 64
Malerfirma Brohoit A/S
AxelKiersV. 18 (Høb) 86 29 27 99
Malerfirma Haugaard Roligthedsv. 19 (Hin) . 86 91 25 62
Malerfirma Helge & Michael Jørgensen
J.P.LarsensV. 17 E (Brb) 86 26 26 25
Malerfirma Jon Steen Jensen Aps
Stenkelbjergv. 35 (Til) 86 24 23 24
Malerfirma Michael Seltz
Byagervej 204 (Bed) 22 23 26 88
Malerfirma Oyong Ingasvej 54 (Brb) 86 25 83 30
Se annonce under:
Malere
Malerfirma - Rune Kristensen
PederSkramsG. 56 (ArN) 28 18 43 41
Malerfirmaet Antonsen
Klokkeskov. 15 T (Vij) 32 15 17 75
Malerfirmaet Brdr Dueholm
Ndr.Strandv. 84 B (Ris) 86 17 54 66
Malerfirmaet Carsten Sørensen Og Alca
Lak A/S Åbyv. 79 (Åbh) 86 15 01 33
Europa Malerfirmaet Nordvang. 4 (Egå) 22 27 00 16
Malerfirmaet Europa (Rene Rafn og Torben
Larsen) Nordvang. 4 (Egå) 86 22 98 94
Malerfirmaet Michael Ingemann ApS
Marienlystv. 1 (ArN) 86 24 78 06
Malerfirmaet Ravn Stationsv. 3 (Høg) ..... **Hemmeligt nr.**
Malerfirmaet Ravn Stationsv. 3 (Høg) 22 80 00 31
Malerfirmaet Tipsmark (Ris) 40 16 09 80
Malerfirmaet Tipsmark Lystrupv. 1 F (Ris) . 86 96 67 17
Se annonce under:
Malere
MalerHuseT A/S JensBaggesensV. 41 (ArN) . 86 16 11 33
Se annonce under:
Malere
Malerlager. Dk FunchThomsensG. 5 (ArN) ... 70 20 76 29
Malermester Mads Aps
H. Pontoppidans Gade 18 (ArC) 86 18 72 02
Malermester Mads ApS
H. Pontoppidans Gade 18 (ArC) 86 18 72 02
Malermester Tina Lau Søndervang 15 (Bll) 40 89 03 38
Se annonce under:
Malere
Malernes Fagforening
Østbanetorv. 9 (ArC) 86 12 84 58
86 13 21 00
Malernes Lagersalg
Paludan-MüllersV. 38 (ArN) 86 16 39 24
Maler. Dk FunchThomsensG. 5 (ArN) 70 22 41 31
Maleværkstedet Hejmdal
PeterSabroesG. 1 (ArC) 27 59 43 02
Malingsalg.Dk I/S (Steen Christensen)
Stadion Alle 31 (ArC) 86 12 00 29
Malhwan Thaimassage
Skovlundgårdsv. 90 (Vij) 28 25 58 26
Malkanthi Mallika VejlbyVænge 23 (Ris) 86 27 87 60
Malkinson Colin Østrupv. 11 (Hns) ..... **Hemmeligt nr.**
Malle Jens Bak Østerløkk. 29 (Til) 86 24 58 88
Malling, Den Integrerede Institution
Eghovedvej 1 (Mal) 87 13 83 73
Malling Autoværksted ApS
Bredg. 44 (Mal) 86 93 11 36
Malling Bio Bredg. 49 (Mal) 86 93 11 11
86 93 14 93
Malling Bodega Rusen Bredg. 45 (Mal) 86 93 32 60
Malling Claus Stationspl. 1 (Mal) 86 51 23 32
Malling Dyrehospital Sofienlystv. 7 A (Mal) 86 93 09 90
Malling Dyrehospital Sofienlystv. 7 A (Mal) 86 93 10 20
Se annonce under:
Dyrlæger, dyreklinikker og dyrehospitaler
Malling El-installationsforr. A/S
MallingKirkev. 5 (Mal) 86 93 11 30
- Erik ing. Grønhøjv. 43 (Haj) 86 94 14 27
- Flemming Kirsebærv. 36 (Sab) 86 94 93 05
- Georg & Bertha Mundelstrupv. 10 (Til) 86 24 11 51
- Inga Dr.LarsensV. 42 (Hat) 86 98 02 05
Malling-Jensen Erik Trøstmosen 12 (Hns) ... 86 99 62 95
- Jesper Opkærsvej 1 (Til) ..... **Hemmeligt nr.**
- Kira Hvedemark. 21 (Lys) 86 74 06 20
Malling Kirkegårdskontor
Lundshøjgårdsv. 12 A (Mal) 86 93 13 61
Malling Klaus rev. Elgårdsminde 53 (Hin) 86 98 80 50
Malling Kro Stationspl. 2 (Mal) 86 93 10 25
- Niels Frederik Langelinie 1 (Gal) 86 95 73 50
- Nina Rydevænget 115 (ArV) 86 10 56 56
Malling & Schmidt Food ApS
Grenåv. 127 (Ris) 86 17 70 88
- Ole Kileparken 30 (Til) ..... **Hemmeligt nr.**
- Per Tornebakk. 180 (Ris) 86 18 78 44
Malling Pizzeria Ajstrupv. 1 (Mal) 86 93 29 79
Telefax 86 93 29 97
Malling Plejehjem Starupvej 9 (Mal) 86 76 29 40
86 93 16 94
Malling Rideskole Tisetv. 138 (Mal) 86 93 33 44
Malling Skole Lundshøjgårdsv. 19 (Mal) 87 13 86 86
B og U-Læge og sundhedspl. 87 13 86 96
Skolefritidsordning 87 13 86 86
Malling Skole Ungdomsskolen
Lundshøjgårdsv. 19 (Mal) 86 93 19 14
Malling Sognegård MallingKirkev. 3 (Mal) .. 86 93 15 06
Malling Turistbusser Sofienlystv. 13 (Mal) .. 86 93 37 20
Malling Turistbusser ApS
Sofienlystv. 15 (Mal) 86 93 11 66
- Ulla Grøndalsv. 64 (Vij) 86 28 68 50
Malling Ungdomsklub Nyløkkevej 7 (Mal) ... 86 93 31 85
Malling Ungdomsskole
Lundshøjgårdsv. 19 (Mal) 86 93 30 72
Malling Vandværk Bygværget 5 (Mal) 86 93 35 99
www.mallingvand.dk
Malling Varmeværk A.m.b.A.
Dampmøllev. 1 A (Mal) 86 93 00 00
Malling - Vognen Tisetv. 139 (Mal) 70 27 11 44
Mallouf Pernille & William Solkrog. 5 (Egå) 86 17 72 57
Malm Flemming Brombærvæng. 3 (Gal) 86 94 71 18
- Ib Nørreg. 13 (ArC) 86 22 09 91
- John skolekons. Enebærv. 15 (Ris) 86 17 50 97
- Torben & Lone Søholmv. 7 (Vij) 86 28 47 82
- Torsten FrederiksAllé 114 (ArC) 86 13 62 20
Malmbak Kirsten Flintebakk. 140 (Ris) 86 21 91 23
Malmberg Arne Bjødstrupv. 33 (Høb) 86 18 23 11
- Bjarne Holmev. 256 (Høb) 86 27 59 19
- Carsten Holmev. 181 (Høb) 86 27 13 04
- Jørgen SkæringHavv. 47 (Egå) 86 22 37 16
- Mette Kanehaven 29 (Ris) 86 21 91 04
Malmgart Liselotte Vestervang 20 (ArC) 87 30 06 26
Malmgreen Doris og Hans-Ole
Grønnemarkv. 10 (Hns) 86 99 55 11
Malmgreen Aase Vibrorgv. 115 (ArV) 86 15 34 03
Malmgaard Lise Råhøjpark. 161 (Vij) 86 28 52 92
Malmkjær Auto Mågevej 25 (Hat) 86 98 11 28
Malmkjær Karoline Råhøjtoft. 10 (Vij) 86 28 93 63
Malmkjær Mads Teglværksv. 4 (Hat) 31 32 17 68
- Peder & Kirsten Kanehaven 2 (Ris) 86 21 16 35
Malmos Carl Emil Ærøgade 4 (ArC) 35 12 31 39
- Ulla Nellikevej 10 B (Ris) 86 96 56 90
Malmose Richard Vælddalen 27 (Hat) 87 61 30 70
Malmqvist Joan & Thomas
Rønvangen 142 (Hin) 86 91 05 51
Malmros Helle Mølbækvej 6 (Hin) 86 23 18 31
- Kirsten MaxMüllersG. 15 (ArC) 86 20 21 56
- Knud bryg.arb. Klokkerfaldet B6 (ArV) 86 15 49 80
- Lone Hoffmannsv. 26 (Brb) 86 26 53 10
- Nils Sigurd Elverdalsv. 29 A (Høb) 86 27 33 02
- Rikke Langelandsg. 52 (ArC) 86 18 95 66
- Steffen Moselunden 88 (Mal) 86 93 37 99
Malmstedt Lone jordem.
Klokkerv. 49 (ArV) 86 15 08 15
Malmstrup Torben Flemming
Skovhøj 259 (Hss) 86 21 70 10
Malmstrøm Carsten Solkærvej 30 (Hin) 86 91 18 28
- Lissi Højgårdshaven 10 (Hin) 86 98 80 25
Malte Eva aut. psykol.
HaraldJensensPl. 1 (ArC) 40 98 97 99
Malte Nielsen Hans Junivej 41 (ArV) 86 75 04 10
Maltesen Erik rigg.mest.
Voldbakvej 88 (Brb) 86 26 28 20
- Mette Avnbøgevej 4 (Brb) 86 26 03 53
Mikkel Maltesen OttoBenzonsV. 17 (ArV) 20 64 19 88
- Ole Udsigten 5 (Brb) 86 26 25 52
- Ole lær. Byagervej 117 K (Bed) 86 93 65 94
Malthe Lars Flinthøjen 50 (Hin) 86 91 19 12
Mam Tåstumvæng. 5 (Til) 22 55 56 86
Ma'mas Multiservice (Revision)
Gudrunsvej 7 (Brb) 86 25 00 48
Mamas Køkken SolbjergHovedg. 75 (Sol) 86 92 88 99
Mamma Mia Is- og Kaffebar
Værkmestersg. 25 (ArC) 86 12 44 52
Mammaklinikken Århus ApS
Brendstrupgårdsv. 21 (ArN) 78 20 13 99
Mammen Charlotte Apel Rugtorvet 6 (Hns) 86 97 43 90
- Elin Skovvej. 46 I (ArC) 86 76 01 30
Mammen Jens prof. Vesterg. 39 (ArC) 86 76 35 01
- Jens Skaun Vesterg. 39 (ArC) ..... **Hemmeligt nr.**
Mammen Mikael Arkitektfirma
Klosterport 7 (ArC) 86 19 83 10
Mammens A/S AxelKiersV. 13 (Høb) 86 29 20 00
Mammens Emballage A/S
AxelKiersV. 13 (Høb) 86 29 23 84
86 29 96 69
86 29 99 69
86 29 99 89
Mamoo Farida Elstedhøj 35 (Lys) 86 49 50 60
Mamsen Astrid Lyngv. 6 (Ris) 86 17 61 71
MAN Last og Bus A/S Grydhøjpark. 22 (Til) 87 45 18 00
Man, Women & Cool Kids
Kirketorv. 6-8 (Trj) 86 29 86 23
Managers Hotline A/S (Henrik Bendix)
Højager 69 (Hjo) 86 22 91 51
Mancavafagar Satheeskumar
Bispehavev. 127 (ArV) 48 44 17 64
Manconsultdanmark A/S
GunnarClausensV. 32 (Vij) 86 38 34 62
Mancopy Valdemarsg. 1 (ArC) 35 12 71 02
Mandal Bjarne radiotekn.
Fuglevæng. 97 (Hns) 86 99 44 51
- Dorte Tokkerbakk. 38 (Ris) 86 21 24 31
- Knud eksped.sekr. Vestervang 4 (ArC) 86 18 87 20
Mandan Kasim Kjærslund 14 (Vij) 86 75 07 99
Mandecentret Vesterg. 58 K (ArC) 70 25 90 18
Mandrup Birgit Sømosevej 1 (Gal) 86 94 77 97
- Jakob Nørreg. 22 (ArC) 86 19 57 97
- Karen & Mogens Kornelvej 30 (Haj) 46 35 99 70
- N. K. Sarah Fåborggade 7 A (ArC) 86 13 46 90
Mandrup Nielsen Jørgen Peter
Baunev. 31 (Hss) 86 28 13 96
Mandsfeldt Susanne & Torben B
Andersen Reginehøjv. 43 (ArN) 86 16 36 45
- Thomas Hou Reginehøjv. 5 (ArN) 32 13 38 65
Mangelsen Jacob Haraldsg. 45 (Vij) 86 11 00 22
Manggaard Ann HolmeParkv. 106 (Høb) 86 27 80 20
Manggaard Rene Ørnelunden 6 (Lys) 86 16 25 95
- Viggo Orionsvej 9 (Hin) 86 98 70 57
Mangor Birgit & Ole Hamphøjvej 10 (Høb) . 86 27 15 50
- Bo Hindbærhaven 79 (Lys) 86 22 50 98
- Lotte Steinmannsg. 15 (ArC) 88 19 49 91
Mangouras Birte Larsen
Valdemarsg. 3 (ArC) 86 13 49 47
Mangaard Kenneth Dyhr
Sejrs Alle 18 A (Ris) 86 10 55 58
Mangaard Travel Group A/S
Valhalvej 1 (Åbh) ..... **Hemmeligt nr.**
Mangaard Travel Group A/S
Valhalvej 1 (Åbh) 86 75 20 88
- Vivi Buggesgårdv. 73 (Vij) 86 17 19 90
Manicasagar Satheeskumar
Torpevænge. 43 (ArV) 86 15 32 15
Manicus Lone LarsKrusesG. 3 (ArC) ..... **Hemmeligt nr.**
Manieckl Jerzy Klokkeblomstv. 77 (Vij) 86 77 08 33
- Maciej FrederiksAllé 120 (ArC) 32 11 60 39
Manik maskinværksted mask.mest.
Skt.PaulsG. 18 (ArC) 86 13 11 23
Manilla-huset A/S Stavnsagerv. 37 (Egå) 86 22 24 88
Manikan Pongnipon Hedemannsg. 4 (ArC ... 86 13 87 07
Mannemar Solveig
H.C.Andersens Vej 24 (Åbh) 86 25 21 12
Mannhoff Byg ApS Bygvænget 2 (Mke) 86 97 41 57
Manniche Bettina
Mallinggårdsv. 127 A (Mal) 86 10 01 54
- Erik & Grethe Filippav. 23 (Høb) 86 27 80 27
- Kirstine Skovvej. 7 B (ArC) 32 10 48 75
- Lillian & Axel Brock Skolesving. 21 (Ris) ... 86 17 83 96
- Susanne Bushøjvej 249 (Høb) 86 27 77 27
Mannov A/S Park Alle 5 (ArC) 70 27 75 00
Mannov A/S Park Alle 5 (ArC) 87 30 38 02
Mannov Susanne psykol.
Teglværksg. 1 (ArC) 86 18 47 69
Mannsperger Margarethe
Havagervej 41 (Egå) 86 22 36 56
Manpower A/S Skovvej. 2 B (ArC) 86 76 31 07
Manpower Aps Århus Skovvej. 2 B (ArC) 70 20 10 00
Mansachs Jacob Stavangerg. 1 (ArN) 86 16 15 40
- Morten Gl.Bederv. 7 (Mår) 86 10 84 54
Mansilla Francisco Solhøjpark. 11 (Gal) 35 11 64 07
Mansour Fouad Said Dortesvej 1 (Brb) 86 75 56 96
- Georgette GrahamBellsV. 40 (ArN) 86 15 61 10
- Ibrahim Astridsvej 7 (Brb) 32 18 18 29
- Josefine Spættevej 35 (ArV) 35 10 37 02
- Khaled Dortesvej 21 (Brb) 86 25 22 08
- Radwan Dortesvej 21 (Brb) 86 25 68 87
- Said Ahmed Janesvej 33 (Brb) 86 25 66 91
Mantel B ing. Bakke Alle 11 A (Åbh) 86 15 44 48
Manu (Anne Mette Højland Agger)
Frederiksg. 88 (ArC) 86 18 22 18
Manual ApS Klostertorv. 6 (ArC) 86 19 74 00
Manuel-Pillai Henry Jeyenthiran
Grønningen 3 (Hns) 86 99 64 08
Manz'Art (Tine Bagge Lautrup)
MyliusErichsensV. 16 (ArN) 87 30 05 29
87 30 05 79
Manø Anna Marie Skejbyv. 353 (Ris) 86 21 33 30
- Leif & Gitte Børupvej 79 (Trj) 86 29 60 70
- Susanne Dannebrogsg. 35 D (ArC) 86 12 58 58
Manøvrecenter Hørninghanen ApS
JeksenDalv. 3 A (Høg) 86 92 26 74
Mao Shen Skt.ClemensT. 17 (ArC) 86 17 11 22
MAP Danmark A/S GrahamBellsV. 12 (ArN) 87 40 07 00
MAPP Centret Haslegårdsv. 10 (ArV) 89 48 64 87
Maqe Arnaq Ebba H Astridsvej 7 (Brb) 86 25 08 91
Maraldo Knud læge Hovedgaden 64 (Brb) ... 86 26 34 25
Maran-ata Menigheden Vesterg. 49 (ArC .. 86 19 50 33
March Frank Heimdalsv. 6 (Åbh) 86 15 68 80
March Køreskolen Sønderg. 3 (ArC) 86 15 83 63
Marcher E Rodskovvej 23 B (Hns) 98 16 06 13
- Lars Riskindvej 13 (Ris) 87 52 52 95
- Lisbeth & Egon Stovbakken 38 (Mke) 86 99 73 72
Marcinlak Monika Anna
Engelundsv. 44 (Vij) 88 17 30 70
Marcinkowska Alexandra
Drejøvæng. 109 (Til) 86 24 65 28
Marcinkowski Karol civ.ing.
Egebjergv. 22 (Brb) 86 26 19 81
Marcker Kjeld A prof. Tjørnehegn. 32 (Skd) 86 22 01 18
Marckx André systemkons.
Agernvæng. 4 (Bed) 86 93 75 93
Marcmann Mogens Søskrænten 122 (Vij) 86 19 87 73
- Maa Karen arkit. Lyngsiesv. 16 (Åbh) 86 25 06 15
- Paul musik. Castenschioldsv. 9 B (Høb) 87 36 00 69
Marco Pizza Sønderskov. 4 (Lys) 86 22 02 55
86 22 19 24
Marcos Silva Sebri Rydevænget 113 (ArV) .. 32 15 83 87
Marcus Anders & Ann-Christina
ChristenKøbkesG. 9 (ArC) 86 78 29 00
Marcus - Bruuns Galleri
Værkmesterg. 25 (ArC) 86 76 56 50
Marcus Hadsten v/Jan Espensen (Jan
Espensen) Østerg. 3 E (Hat) 86 91 51 88
- Hanne Dalvangen 9 A (Høb) 86 27 77 51
86 27 77 60
- Johan Rydevænget 105 (ArV) 86 40 98 33
- Ole civ.ing. HerluffholmsAllé 5 (Vij) 86 28 55 83
- Ulla Katrinebjergv. 67 (ArN) 86 10 46 39
Marcussen Anne Marie Emiliehøj 15 (Høb) . 86 27 13 88
- Birthe Øster Asmusgårdsv. 122 (Lys) 86 74 24 74
- Carl montør Sigridsvej 29 (Brb) 86 25 23 09
Marcussen Design
Pottemagertoft. 61 (Høb) 86 14 10 41
- Ella Elverdalsv. 97 (Høb) 86 27 24 22
- Ellen Mariedalsv. 30 (Brb) 32 12 76 81
Marcussen Erik Skt.ClemensStr. 7 (ArC) 86 12 39 40
- Erik H pol.betj. Mandøvæng. 17 (Til) 86 24 28 21
Marcussen Helle lærer
Nymarksvej 18 A (Mår) 86 29 81 16
- Helle Viborgv. 117 (ArV) 86 15 05 01
- Jakob Assensgade 18 (ArC) 86 18 82 13
- Jette Præstegårdsv. 40 (Mår) ..... **Hemmeligt nr.**
- Jørn & Dorte Stribolt Uranievej 3 (Vij) 86 11 40 16
- Kirsten Søskrænten 139 (Vij) 86 28 22 80
- Kirsten Auland Rosensg. 21 (ArC) 86 13 45 34
- Lars Ryv. 80 (Gal) 87 54 03 25
- Niels VilhelmBeckssV. 23 (Vij) 86 14 16 93
- Pia Frederiksg. 78 C (ArC) 32 13 33 57
- Sine Secher Damtoften 5 (Vij) 86 20 91 41
Marcussen Steen H lær. ElevTværv. 5 (Lys) 86 23 14 82
- Torben kont.ass. Præstegårdsv. 40 (Mår) ... 86 29 61 35
Mardahl Kjeld docent Møllevg. 6 (ArC) 86 20 97 91
- Lars-Henrik & Marianne
HolmeParkv. 202 (Høb) 86 27 91 85
Mardov Tatjana Ødumv. 17 (Hat) 86 96 59 96
Marel A/S P.O.PedersensV. 18 (ArN) 89 30 44 44
Marel Danmark A/S Lavritsdalsv. 23 (Hin) . . 35 10 37 44
Marenah Lamin J Gammelager 10 (Hin) 86 98 85 63
Margurittен Restaurant
Guldsmedg. 20 (ArC) 86 19 60 33
Marhauer Tove Åbyhøjgård 3 (Åbh) 86 25 76 41
Marholm G Myrholmsv. 10 (Vij) 86 14 52 70
Maria Anna & Morten Bonnen
Brushøjvej 2 (Sab) 86 24 64 30
- Inger & Lau. K. NymarksAllé 14 (Mår) 86 27 15 84
Maria Rengøring Rosenhøj 26 B (Vij) 28 87 84 44
Mariager Elulf Skovlundgårdsv. 55 (Vij) 86 24 03 43
- Hertha Hvidkløverv. 9 (ArN) 86 16 25 75
- Jacob Schierupsv. 1 (Høb) 86 27 78 81
- Leo H Damvej 108 (Sab) 86 94 85 85
- Martina & David Posin
GodfredHansensV. 37 (ArN) 86 16 81 51
Mariager Ruth SabroVænge 37 (Sab) 86 94 90 47
Marianne Stokholm Design
Havhusevej 60 (Hns) 70 21 73 00
Marianne Vangsgaard FDZ zoneterapeut
zoneterap. Klokkerv. 28 (ArV) 86 15 82 20
Marianne Westergreen,Poul Jørg
Frodesgade 5 (Vij) 86 14 95 17
Mariboe Herluf Bülowsgade 17 (ArC) 82 43 42 30
- Lars Christian Syrenvej 14 (Ris) ..... **Hemmeligt nr.**
- Lars & Lisbeth Syrenvej 14 (Ris) 59 51 07 72
- Peder Provstebakk. 39 (Åbh) 86 15 45 07
Marie Ane & Slawomir Taszarek
Jegstrupvæng. 531 (Trj) 86 72 00 03
- Anna & Johannes Christensen
Smedeskovv. 33 (Gal) 97 16 42 80
- Anna & Poul Wils Kvædevej 6 (Hns) 86 99 56 44
- Anna & Erik Ågård Sdr.Ringg. 37 (ArC) 86 11 80 60
- Anne & Niels Bock Majsvænget 134 (Mal) 86 93 30 60
- Anne & Torben A. Bonde
BredkærParkv. 58 (Egå) 86 22 75 74
- Anne & Lars Bæk-Sørensen
Nordvestpass. 89 (ArN) 86 16 76 29
- Anne & Erik Christensen
Hørretvej 137 (Mår) 87 36 12 87
- Anne & Hans Eivald Hansen
Engskovtoft. 36 (Skd) 86 99 08 44
- Anne & Holger Johnsen Fårupvej 8 (Mke) . 86 37 70 95
- Anne & Søren Juhl GrønløkkeAllé 96 (Trj) . 86 72 00 30
- Anne & Johannes Krog Sletvej 56 (Hss) 86 28 31 40
- Anne & Arne Ladefoged
Fredensgårdsv. 27 (Høb) 86 14 54 50
- Anne & Jim Larsen Havbankev. 1 (Ris) 86 17 39 56
- Anne & Poul Mortensen
Askehøjvej 14 (Høb) 86 27 47 27
- Anne & Elnar Pontoppidan
Kvædevej 21 (Høb) 86 27 30 31
- Anne & Peter Skov Bævervej 15 (Høb) 86 89 00 86
- Anne & Erik Torp
Holmstrupgårdv. 152 (ArV) 86 24 08 15
- Anne & Ole Wriedt Korshøjen 72 (Ris) 86 21 06 92
- Else & Shahin Fayaz Vinkelhøj 8 (Vij) 86 11 85 31
- Else & John Hundsdal
RosenvangsAllé 44 A (Vij) 86 11 65 63
- Else & Jan Kudsk AdslevSkovv. 13 (Høg) 86 92 33 91
- Else & Niels Jørgen Mikkelsen
Jupiterv. 10 (Høb) 86 11 56 57
- Else & Jørn Møller Hedev. 23 (Gal) 86 95 44 61
- Else & Anders Nørgaard
Rønvangen 52 (Hin) 86 98 51 93
- Inge & Jørgen Asp Egebækvej 70 (Høb) ... 86 28 20 21
- Inge & Per Bærentzen
Rørsangerv. 11 (Brb) 86 25 15 20
- Inge & Keld Meiner Skoletoft. 14 (Hin) 86 91 19 20
- Inger Ønsbækvej 41 (Skd) 86 99 23 31
- Inger & Kresten Boller
Arnegårdsv. 52 (Åbh) 86 25 64 15
- Inger & Mogens Borup
KoltKirkev. 40 (Hss) 86 28 19 32
- Inger & Freddy Kjeldal
Kunnerupv. 143 (Hss) 86 28 32 16
- Inger & Erling Mikkelsen
OtteRudsG. 40 (ArN) 86 10 33 18
- Inger & Jørgen Petersen
BørupTværv. 23 (Trj) 86 72 22 27
Marie Jørgensen Ane Engdalsvej 63 A (Brb) 86 26 25 63
- Anna IvarHuittfeldtsG. 74 (ArN) 86 16 08 84
- Else Kyøvænget 10 (Til) 86 24 82 30
- Else OleRømersG. 59 (ArC) 86 13 15 84
- Henny Sandkåsvej 41 (ArV) 86 14 06 99
Marie Salon Randersv. 17 (ArN) 86 16 17 99
Mariegaard Aase & Stig Bovbjerg
Montanag. 40 (ArC) 86 19 74 92
Mariehønen Bøgevangen 101 (SoO) 86 92 64 73
86 92 64 74
86 92 64 77
Mariehønen, Den Integrerede Institution
Jernaldervæng. 6 (Brb) 87 13 81 70
Mariehønen Østerg. 20 (Ham) 86 96 12 02
Mariendal Ørnevænget 37 (Bed) 86 93 39 73

Mariendal Bofællesskabet
Ørnevænget 41 (Bed) 86 93 25 28
Mariendal El - Teknik A/S
Silkeborgv. 294 (Åbh) 86 26 59 00
Mariendal Electrics A/S
Silkeborgv. 294 (Åbh) 86 26 02 97
Mariendal Erling Erslevv. 33 (Hat) 86 98 05 98
Marienlund Akupunkturklinik
Ndr.Ringg. 117 (ArN) 86 10 28 68
Marienlyst Gartneriet Gartneri
Tåstrupv. 86 (Haj) 86 94 21 67
Marifood HolmeByv. 19 (Høb) 38 11 51 69
Marimatech A/S Samsøvej 31 (Hin) 86 91 22 55
Marimatech Aps Samsøvej 31 (Hin) 87 64 30 00
Marine Electronic (Henning Wermuth)
Latyrusvej 3 (Ris) 86 17 45 65
Marine Electronic H W Demo Systems
Latyrusvej 3 (Ris) 86 17 46 65
Marino Hanne Marie Elstedhøj 10 (Lys) 86 22 54 85
Mario Pizzaria Smedebroen 17 (Trî) 86 23 14 22
Maris Helle Elverdalsv. 67 (Høb) 86 27 04 85
Maritim Consult
Holmstrupgårdv. 104 (ArV) 70 20 64 64
87 45 11 22
Maritim Consult
Holmstrupgårdv. 104 (ArV) 87 45 11 24
Marius Pedersen A/S Ølstedvej 20 (ArN) 86 23 26 00
Marius Pedersen A/S Ølstedvej 20 B (ArN) . 87 30 40 70
Marjan Sakhi Rosenhøj 14 (Vij) 58 59 06 88
Mark Christian & Birgitte Platz
Lindev. 26 (Vij) 86 14 54 80
- **Grete** Kirsebærvæng. 11 (Gal) 86 94 53 49
Mark H E Frodesvej 44 (Åbh) 86 15 41 12
- **Inger Østergaard** Skovbrynet 52 (Ham) 86 96 16 05
- **Jakob** Skanderborgv. 162 (Vij) 86 77 06 78
- **Jan** Mosedraget 11 (Til) 86 24 68 90
- **Jesper** Amaliegade 17 (ArC) 87 48 64 04
- **Karin** lægesekr. Pr.KnudsV. 17 A (Ris) 86 17 55 31
- **Kristen S** Norgesv. 61 (Hat) 87 61 37 25
- **Kurt Haxdrup** Egebjergv. 77 (Brb) 87 47 02 71
Mark Lalla Nyv. 18 (Hns) 86 99 65 64
- **Marianne** Enebærv. 22 (Ris) 86 17 72 27
Mark Niels civ.ing. Skovvangsv. 10 (Hat) 86 98 17 00
Mark & Bjerre Aps Lokesvej 12 (Åbh) 86 15 54 54
Mark og Rose Nørre Alle 23 (Høg) 86 92 49 75
- **Ole** Julsøvej 90 (Ris) ..... **Hemmeligt nr.**
- **Ove** ass. Brendstrupv. 49 (ArN) 86 10 10 52
- **Preben** Baldrianv. 17 (Ris) 86 17 37 29
- **Ronni** Østerg. 25 (Ham) 32 11 29 95
Markdal Ejvind Ertebjerg 45 (Til) 86 24 18 12
- **Elin** sekr. Saralystpark. 31 (Høb) 86 27 61 97
- **Eva** Hattemagertoft. 29 (Høb) 82 43 53 43
- **Jacob** Kløvervang. 73 (Skd) 86 74 13 18
Markedskraft Danmark A/S
Klostertorv. 6 (ArC) 89 40 70 00
Marker Allan kirkegrds.led.
Bøgevangen 10 (Sol) 86 92 81 19
- **Anne & Henrik Vestergaard**
Blomstervang. 14 (Egå) 86 17 61 76
- **V F** sem.lekt. L.A.RingsV. 66 (Høb) 86 27 06 52
Markers Birgit Soldalen 6 (Egå) 86 74 11 49
- **K L** Sønder Alle 4 (ArC) 86 13 64 61
- **Kirsten** Skt.LucasKirkepl. 6 (ArC) 86 18 32 74
- **Søren** Sønder Alle 27 (Ham) 86 13 32 60
Markersen Mads Marquard
Neptunvej 23 (Høb) 86 18 72 50
Markes Gulvbelægning
KajMunksV. 53 (Vij) 52 30 07 77
Market Mover Aps Rundhøjtorv. 3 (Høb) 88 80 77 00
Telefax 88 80 77 01
Marketing Danmark ApS Vesterg. 74 (ArC) .. 87 30 09 09
Marketingflex Pottemagertoft. 98 (Høb) 30 26 25 70
Marketmentor Aps
MarselisborgHavnev. 54 (ArC) 70 20 15 99
Markholst Lotte Weding adjkt.
Nagelsvej 20 (Høb) 86 74 24 46
Markholt Golf ApS NymarksAllé 157 (Mår) . 22 23 11 05
Markholt-Lassen Ib ing.
Bævervej 18 (Høb) 86 27 59 09
Markholt Lone DalgasAvenue 31 (ArC) 86 13 98 13
Markoclejski Ann & Per Rensdyrv. 40 (Hin) 86 91 13 47
MarkOn A/S Lystrupv. 62 (Ris) 86 19 86 86
Markor Lisbeth Søskrænten 115 (Vij) 86 18 81 44
Markosian Gevorg Bispehavev. 101 (ArV) 86 75 02 95
Markus Adil Sabri Farøvænget 44 (Til) 35 14 71 07
Markus Pizzaria HerlufTrollesG. 43 (ArN) 86 16 95 67
Markussen Aksel landmd. Østerg. 2 B (Gal) . 86 94 31 56
- **Amalie Vetter** Grydhøjv. 32 (ArN) 86 16 96 16
- **Anni & Finn** Miltonsvej 21 (Høb) 86 27 67 60
Markussen Christian
RosenvangsAllé 110 (Høb) 86 14 48 22
- **Daniel E** Skovvej. 46 F (ArC) 32 13 20 97
- **Erik** Falstersg. 9 (ArC) 86 20 17 02
- **Erik B** dispon. Lærkevej 5 (Hin) 86 98 63 93
Markussen Frede cand.jur.
Oktobervej 32 (ArV) 86 15 31 94
- **Gitte** Trondvad 14 (Høg) 86 92 34 15
Markussen J O grafik. Engdalsvej 65 A (Brb) 86 76 00 76
- **Jan** Herambsg. 17 (ArN) 32 21 02 44
- **Kasper Hoberg** Byagervæng. 69 (Bed) 48 41 95 40
- **Kåre** Horsensg. 10 (ArC) 86 76 00 59
- **Leif** Iær. Elkjærsvej 42 (Ham) 86 96 90 88
- **Mathias** Falstersg. 12 (ArC) 32 17 05 21
Markusson Hrafnkell Silkeborgv. 32 (ArC) .. 82 43 12 59
- **Olafur Orn** Moseparken 13 A (Til) 32 17 12 05
Markvad Birte Tåstrupv. 44 (Hat) 32 16 12 93
- **Marianne** F.G.E.RostrupsV. 20 (ArC) 86 13 77 04
Markvardsen Maria M.C.HolstsV. 3 B (Høb) 62 61 13 23
- **Susanne** Jernaldervæng. 99 (Brb) 86 20 12 92
Markvart Henning Fredensvej 6 (Vij) 87 37 60 54
- **J** Vegavej 55 (Høb) 86 14 26 61
- **Johanne Pedersen** Vegavej 55 (Høb) ..... **Hemmeligt nr.**
- **Ole** Brynhøjvæng. 66 (Til) 48 48 59 57
Markvorsen K & C F Sørensen
Eghovedvej 54 (Mal) 86 93 39 16
Mariboro Classics
MarenSmedsGyde 2 (ArC) 86 13 23 77
Marienes Blomsterværksted (Marlene
Rewers Drejer) Skelagerv. 1 (ArN) 87 41 00 66
Marling EI-Installation VesterbroT. 4 (ArC) 86 12 78 67
Marling K Nordborgg. 51 (ArC) 86 14 26 28
Marmaris (Ihsan Öztoprak)
M.P.BruunsG. 25 (ArC) 86 20 17 18
Marni ApS (Karsten Andersen)
Torstilgårdsv. 80 (Til) 86 24 77 66
Marnow Inge & Jeffery Brown
Engdalsvej 64 (Brb) 86 26 04 31
Maron Group Aps Fabrikvej 11 A (Vij) 86 28 68 63
Maron Karsten Langballevæng. 12 (Mår) 86 29 87 67
Marquard Anna Søsterhøjv. 15 (Høb) 86 27 54 89
- **Børge** Julsøvej 160 (Ris) 87 41 66 44
Marquardt Peter SkæringHedev. 181 (Egå) 86 22 28 97
Marquart, Frisør DeMezasV. 28 (ArC) 86 19 19 71

Marquart Gunver RundhøjAllé 8 (Høb) 86 14 10 73
- **Johan Peter** Østervangsv. 130 (Hat) ..... **Hemmeligt nr.**
- **Jytte** Holmev. 261 (Høb) 86 27 20 54
- **Peter** Østervangsv. 130 (Hat) 86 46 44 24
- **Stella** Laurbærvæng. 180 (Trî) 86 29 10 93
Marquersen Thomas & Pernille
Storskovv. 92 (Vij) 86 74 10 31
Marqvardsen Anette & Thorsten
Glensvang HolmeParkv. 302 (Høb) 86 27 86 83
Marqversen Jørgen provis.
L.A.RingsV. 34 (Høb) 86 27 20 73
- **Nils Bylekken** 53 (Ris) 86 21 43 43
- **Ole** Odderv. 98 (Høb) 86 92 60 87
Mars 2 af 2. Januar 2011 ApS
Fabrikvej 1 (Vij) 86 13 63 44
Mars 3 af 2. Januar 2011 ApS
Fabrikvej 1 (Vij) 86 13 63 44
Marsbøll Anette Christina
Emmasv. 9 (Brb) 35 14 81 69
- **Finn** journ. Byagervæng. 56 (Bed) 86 27 50 26
Marschall Anette G.
Mallinggårdsv. 19 (Mal) 86 93 07 02
Marseen Erik salgskons. Bygbjerg 6 (Hjo) 86 22 45 43
- **Lis** BrobjergParkv. 1 (Egå) 86 22 67 30
Marselis Pizzaria MarselisBoul. 24 (ArC) 86 12 34 00
Marselis Advokater Aps
MarselisborgHavnev. 36 (ArC 87 43 04 30
87 43 04 32
Marselis Boulevard 28, KI, 1, 8000
MarselisBoul. 28 (ArC) 32 81 82 55
Marselis Ejendomme A/S
Voldbjergv. 12 (Ris) 87 41 63 11
Marselis Lobet (Helle Højholdt)
Observatoriesti. 1 (ArC) 86 11 26 53
86 14 52 62
Marselis Malerfirma ApS
Enghavev. 17 (Vij) 40 52 96 62

Marselis Tømrer- & Snedkerfirma A/S

Odderv. 55 A (Høb) 86 27 01 11
Se annonce under:
Tømrere
Marselisborg Administration Aps
Jægergårdsg. 76 (ArC) 86 13 01 18
Marselisborg Apotek Rundhøjtorv. 3 (Høb) 86 14 89 38
Se annonce under:
Apoteker
Marselisborg Gymnasium
Birketinget 9 (ArC) 86 26 62 00
Marselisborg-Hallen Stadion Alle 70 (ArC .. 86 14 30 00
Marselisborg Havn S/I Lystbådehavnen
MarselisborgHavnev. 54 (ArC) 86 13 86 44
86 19 86 43
86 19 86 44
Marselisborg KajakklUb
Strandvej. 25 (ArC) 86 11 57 09
Marselisborg Marine
MarselisborgHavnev. 32 (ArC) 20 72 61 41
Marselisborg Sejlklub
MarselisborgHavnev. 100 B (ArC) 86 18 15 86
MarselisborgCentret
P.P.BrunsG. 9-11 (ArC) 78 47 93 00
Marselisparken, Børnehaven
MarselisBoul. 50 (ArC) 87 13 81 45
Marselisparken Fritidshjemmet
MarselisBoul. 52 (ArC) 86 13 94 88
Marshall Jan Ajstrupv. 19 (Mal) 86 93 60 57
Marsk Stig Vesterg. 12 (Ham) 86 96 24 25
Marstal Hanne & Stig Reventlowsv. 9 (Vij) .. 86 14 02 84
- **Jens-Christian** Stenbækvej 14 (Brb) 86 26 01 02
- **Karen-Marie** sygepl.
HansEgedesV. 76 (ArN) 86 10 06 48
- **Kirsten** Vinkelv. 2 (Ris) 86 17 86 86
Marstein Anne & Torben Andersen
Ådalsvej 4 A (Ris) 86 17 65 54
Marstrand Peter
Pottemagertoft. 200 (Høb) 86 11 44 64
Marstrandsgades Frisersalon damefris.
Marstrandsg. 17 (ArC) 86 12 93 19
Martaeng Inge Soldalen 4 (Egå) 86 22 50 50
Martela A/S EdwinRahrsV. 76 (Brb) 86 26 06 00
Martens Anna Nørreg. 3 E (Ham) 86 94 81 02
- **Anna Grethe** Ådalspark. 5 (Hat) 86 98 23 67
- **Ole** Møllebakk. 38 (Sab) 86 94 95 16
- **Palle** prok. BøgeskovHøv. 7 B (Vlj) 86 28 46 00
- **Richard** Kanehaven 68 (Ris) 86 19 59 88
Martensen Ann-Charlot Norbeck
HjulbyHegn 90 (Trî) 87 93 81 20
- **Frank** Vestergårdspark. 2 (Hss) 86 28 60 60
- **Henrik** Tingskoven 1 (Trî) 86 29 96 58
- **Inger-Marie** Tryde
Studstrupv. 13 F (Skd) ..... **Hemmeligt nr.**
- **René** Søndervang. 31 (Vlj) 86 14 82 43
Marthinsen E B & Torben Seefeldt
Åbykrevej 29 (Ris) 86 17 83 38
86 17 83 39
- **Holger** driftsområdech.
Møllevang. 45 (Ham) 86 96 54 45
- **Rikke** NyMunkeg. 73 (ArC) 86 12 10 07
Marthinus Grethe Prahl
Klokkerfaldet 107 (ArV) 86 15 41 16
Marti Jannie Wagner
StennehøjAllé 68 (Høb) 88 17 51 00
Martin Bojer 799 Vester Alle 33 (ArC) 32 18 82 94
Martin Hanne & Bent Tulstrupv. 14 (Mal) .. 86 93 39 96
- **Jens & Ellen Jensen** Damvej 94 (Sab) 86 94 83 03
Martin Lysholm Jepsen TiktSkolev. 28 (Til) 26 21 44 88
Martin, Mark & Co. I/S Byv. 1 D (Hns) 87 85 00 10
- **Paul Jørn** socialpæd.
Skt.PaulsKirkepl. 2 (ArC) 86 92 18 10
Martin Security Smoke A/S
OlofPalmesAllé 18 (ArN) 87 40 00 00
Martin Shipping A/S Lokesvej 8 (Åbh) 87 34 31 00
Martinez Annike Musvågevej 18 (ArV) 86 14 07 00
Martinez Umberto Skt.AnnaG. 29 (ArC) 32 15 58 14
MartinKIN Production Farsundsv. 16 (ArN) . 61 65 45 65
Martino Restaurant
MarselisborgHavnev. 46 B (ArC) 86 18 19 69
Martins Maria Cecilia Børupvej 184 (Trî) 86 29 04 30
- **Susanne & Manuel** Elværksvej 19 (Gal) 86 95 41 69
Martinsen Anders Skovvangsv. 158 (ArN) ... 32 10 81 58
- **Anna** CarlBlochsG. 32 (ArC) 86 12 03 58
- **Birgit** Nordvangsv. 20 (Egå) 32 17 59 22
- **Bodil & Bent** Elkjærvej 30 (Hns) ..... **Hemmeligt nr.**
- **Claus** Dr Margrethes Vej 27 (ArN) 86 10 59 75
- **Frank** Thorvaldsensg. 9 (ArC) 86 12 70 95
Martinsen Hans Bent lekt.
Elkjærvej 30 (Hns) 86 99 51 07
- **Ib-Michael** Dr Margrethes Vej 27 (ArN) 86 16 46 68
- **J M** major Brombærhaven 32 (Lys) 86 22 17 74
- **Jens & Helene Lund** Graven 5 (ArC 86 76 03 79
- **John** Lergravvej 4 (Hns) 86 97 42 01

Martinsen Jørgen Nordlandsv. 84 (Ris) 86 21 08 58
- **Kurt** Lykkensdalsv. 2 (Brb) 86 26 10 33
- **Rikke & Michael** Hørretlokk. 36 (Mår) 87 47 06 07
Martinsen Søren Gernersvej 5 (Vlj) 87 34 11 07
- **Viggo** vognmd. HansBrogesV. 30 (Brb) 86 26 09 57
Martinussen Mia Vermundsv. 53 (Hat) 87 61 37 74
Martinussen Allan & Lene
Selmersvej 2 (Vlj) 86 28 55 57
- **Anna** Lykkegårdsv. 392 (Spo) 35 11 79 07
- **Erik** JuliusBechgaardsV. 7 (ArC) 86 11 66 60
- **Henrik** Resedavej 10 (Ris) 86 12 79 50
86 17 15 75
- **Jens** H.C.Andersens Vej 80 (Hat) 86 91 42 36
- **Kari Christian** Præstevangsv. 4 (ArV) 86 15 87 45
- **Karna** Rosenvang 30 (Hns) 86 97 43 98
- **Kay** Helenelyst 454 (Brb) 86 24 57 88
- **Mikael** MarselisborgAllé 7 H (ArC) 87 48 65 53
Martinussen Rikke Gedingvej 3 (Til) 87 85 91 00
- **Søren** civ.økon. Espedalen 74 (Ris) 86 21 40 75
Martiny Kim Toftev. 33 (Høg) 86 75 22 08
- **Lau** Kildehøjen 15 (Ris) 86 21 35 16
- **Poul** Vibeengen 3 (Skd) 86 99 12 17
Martiri Bruno Dante
SkæringHedev. 120 (Egå) 86 22 83 90
Martiev Mary JylandsAllé 7 (ArC) 86 14 52 50
Martsum, Thorbjørn Norgesv. 28 (Hat) 87 61 03 61
Marvig Carsten og Charlotte Kingo
Marvig sognepræst Stjærv. 14 (Gal) 86 95 00 74
Marwins America Deep Pan Pizza
Sønderborgg. 13 (ArC) 86 14 23 47
Marx Thorsten Skt.PaulsG. 66 (ArC) 32 15 06 62
Marxcam Aps Katterhøjv. 11 (Høb) 86 72 50 00
Marxen Grethe Holmstruphøjv. 153 B (ArV) 86 24 45 78
- **Grethe Krogh**
Holmstruphøjv. 153 (ArV) ..... **Hemmeligt nr.**
Marxins Pizza (Mojtaba Harati)
Stavneagerv. 35 (Egå) 86 22 12 22
Mary, Salon Silkeborgv. 345 (Åbh) 27 58 86 79
Mary-Ann Jørgensen ApS
Ligusterv. 1 (Brb) 86 25 25 45
Maryon Ronnie & Lene Madsen
Hamphøjvej 6 (Høb) 86 27 45 02
Marzocchi Ugo Vestervang 3 (ArC) 32 21 81 01
Marøgelhøj 13 A/S Marøgelhøj 11 (Lys) 86 12 86 73
97 93 11 01
Masal Clothing Co ApS Gl.Munkeg. 6 (ArC . 86 13 38 80
Maschmann Christina Bogfinkev. 1 (ArV) ... 86 10 38 33
Maschmann Christina & Ivan D. C. A.
Guzman Bogfinkev. 1 (ArV) 86 10 38 33
Mascus A/S BredskifteAllé 11 (ArV) 70 22 00 77
Mashadi Soleiman Esmat
Sandikævej 104 (ArV) 75 50 77 41
Mashhade-Farahani Abulfazl
Trillegårdsv. 23 (ArV) 86 10 88 46
Masic Saklb Fjældevæng. 44 (ArV) 75 82 65 49
Masiviso ApS Vækdalen 29 (Hat) 87 61 33 00
Masjed-E Sharif Skanderborgv. 156 (Vlj) 23 43 98 36
Maskinarbejder BM Nielsen
AnkerJensensV. 20 (Åbh) 86 25 68 20
Maskinbroderi Mc Magelgårdsv. 41 (Lys) ... 86 22 52 43
Maskinstation Lars Schmidt
Østerg. 2 (Hln) 86 98 61 64
Masiak Henny Majsmarken 172 (Lys) 86 74 18 10
Masoudi Khafraw Bispehavev. 97 (ArV) 54 62 31 47
54 62 80 33
- **Khasraw Ahmad** Bispehavev. 97 (ArV) 86 99 06 20
Massagebrikzen Fåborggade 12 (ArC) 30 13 77 38
Massageværket Ravngårdsv. 3 (Hat) 31 36 37 84
Mastal Blanca Moselunden 3 (Mal) 86 15 65 99
Mastek J Norsgade 21 (ArC) 86 13 77 92
Master Cleaning Service
Saralystpark. 36 (Høb) 32 12 22 55
Master Ladys Rudolfgårdsv. 12 (Vlj) 70 22 11 22
Master Susanne Cand Psyk
Guldsmedg. 20 (ArC) 86 29 66 31
Masterkeep Com A/S Østerg. 14 (ArC) 70 20 05 91
Masterroll A/S Århusv. 18 (Hæg) 86 92 10 93
86 92 42 93
Masthoff Tom Skanderborgv. 10 (ArC) .... **Hemmeligt nr.**
Mastrandrea Antonio Jordbrovej 27 (ArN) .. 86 16 00 14
Mastrup Jens & Alice Jensen
HaraldKiddesV. 59 (Åbh) 86 15 87 74
- **Sissel** Sønderskov. 119 (Lys) 32 18 85 20
Matajil-Pourang ÅkrogsStrandv. 5 B (Ris) 48 41 51 84
- **Zarifi** Bispehavev. 79 (ArV) 86 15 60 32
Matas Finlandsg. 17 (ArN) 86 10 44 88
Matas Frijsenborgv. 5 (Ris) 86 21 55 86
Matas (T.B.Christensen 12858)
Nørre Alle 13 (Høg) 86 92 23 20
Matas Ryesgade 1 (ArC) 86 19 65 72
Matas Hornslet Tingv. 3 (Hns) 86 99 43 28
Matas Vilby Centret 0 ..... 86 14 03 88
Matas Østerg. 32 (Ham) 86 96 10 20
Matas Galten Sønderg. 9 (Gal) 86 94 41 23
Matas Hadsten ApS Sønderg. 2 (Hat) 86 98 00 15
Matas Tranbjerg Centeret
Kirketorv. 6 (Trî) 87 37 07 78
Match Biler A/S Fabrikvej 16 (Vlj) 87 68 02 00
Match Interior Aps Hovedgaden 69 (Brb) ... 86 26 52 50
MatchMind midt Østerg. 23 (ArC) 86 10 16 75
Matchmind Midt Aps Østerg. 23 (ArC) 86 20 69 70
Matchware A/S Vesterg. 48 (ArC) 87 30 35 00
Matchware A/S Vesterg. 48 F (ArC) 86 20 88 20
87 30 35 01
Matei Nicolai Gartnervæng. 58 (Hin) 86 23 22 03
Matematisk Kantine NyMunkeg. 116 (ArC) 86 13 38 86
Materialisten A/S Skelagerv. 5-9 (ArN) 86 78 23 33
Materialisten Skejby A/S
Rugmarken 47 (Lys) 87 43 02 12
Materielgården Hornbjergv. 17 (Hns) 86 99 42 83
Matex TrigeParkv. 21 (Trî) 40 73 42 63
Se annonce under:
Rengøring
Mathiasen A D Merianvej 27 (Ris) 86 17 07 37
- **Anita** Fruensbakke 16 (Skd) 86 99 07 75
- **Anna** Ålborggade 1 (ArC) 86 19 34 02
- **Arne** Vesterbro 26 (Gal) 86 95 02 79
- **B C** Præsteager 10 (ArN) 86 10 50 65
- **B Østerby** Strandpark. 29 (ArC) 86 18 82 30
- **Bente S** Højagerpark. 5 (Sab) 87 30 32 90
- **Christina** Grøfthøjpark. 165 (Vlj) ..... **Hemmeligt nr.**
- **Claus Dalager** Morbærvej 29 (Vlj) 86 11 55 41
- **Dorte Møller** Lollandsg. 66 (ArC) 32 11 43 22
- **Erling** reglonsch.
Hjortshøj Stationsv 44 (Hjo) 86 15 92 35
- **Finn** elektr. HolmeMøllev. 15 (Vlj) 86 11 66 16
- **Freddy Møller** Selmersvej 41 (Vlj) 86 28 16 58
Mathiasen Georg reg. rev.
Vølundsv. 6 (Åbh) 86 15 75 99
Se annonce under:
Revisorer
- **Gitte & Jan Ottendal** Storskovv. 48 (Vlj) 86 28 91 00
- **Hans** assurandør Ditzelsvej 25 (Ham) 86 96 18 40

Mathiasen Harry mej.ist
Pyrrebakk. 2 (Ham) 86 96 19 66
- **Helle Marie Koch**
Ths. Thadrups Parken 1 (Åbh) ..... **Hemmeligt nr.**
- **Henrik** Højballev. 3 (Mår) 86 29 47 86
- **Henrik Ry & L** Ndr.Strandv. 111 C (Ris) 86 17 88 27
- **Inger Lis** Mykenevej 6 (Hjo) 86 99 93 44
- **Ingrid** Lerdalen 46 (Høb) 87 30 30 27
- **Jan** Hjortevej 14 (Hin) 86 98 83 13
- **Jennie** J.P.LarsensV. 20 (Brb) 86 26 08 20
- **Jens** BorumLandev. 7 (Sab) 87 62 90 90
- **Jens Willemoesg.** 41 (ArN) 77 34 19 00
- **John** Balagervej 63 (Vlj) 86 11 04 16
Mathiasen Jørn Braad Vesterbro 123 (Gal) . 86 95 01 59
- **K W** Koltvej 36 (Hss) 86 28 34 63
- **Kirsten** Augustensborg. 25 G (ArC) 86 93 80 63
- **Kristian Fogh** JydlandsAllé 121 B (Høb) 86 26 26 84
- **Leif** Grønhøjv. 35 (Haj) 86 94 13 98
- **Leif** HansEgedesV. 102 (ArN) 86 16 60 04
- **Leon Møller** Rugbjergv. 21 (Vlj) 86 28 97 96
- **Lisbeth** Trøjborgv. 8 C (ArN) 86 74 01 43
- **Maria** sekretar.ch. Sdr.Ringg. 27 (ArC) 86 11 25 50
- **Martin** Blåbærhaven 48 (Lys) 86 22 72 81
86 22 73 80
- **Max R** kont.ch. Rødegevej 15 (Skd) 86 99 21 85
- **Morten** SkæringEgager 57 (Egå) 86 22 72 34
- **N Kjær** formd. Sletterhagev. 57 (Ris) 86 17 55 24
Mathiasen Nicolaj B Edderfuglev. 37 (Skd) . 86 17 21 35
- **Niels** Pilevænget 24 (Høb) 32 11 04 16
- **Niels & Tine H** Vegavej 28 (Høb) 86 12 83 03
- **Otto** fuldm. Avnbøgevej 14 (Brb) 86 26 28 15
- **Per** Elstedvænge 3 (Lys) 86 22 31 09
- **Per** Skovgårdsvæng. 89 (Trî) 86 29 34 26
- **Peter Dueholm** Tokkerbakk. 15 (Ris) 89 93 93 00
- **Peter Ry** rev. Tårbækvej 5 (ArC) 86 11 03 87
- **Søren Anton** gdr. Viborgv. 68 (Ham) 86 96 20 21
- **Th** gdr. Elmelundsv. 27 (Hat) 86 91 46 96
- **Thomas** Jerichausg. 5 (ArC) 86 18 23 76
- **Thorkild H & Hanne K**
ÅkrogsStrandv. 20 (Ris) 86 17 87 01
- **Tikde** Steinmannsg. 11 (ArC) 86 18 06 08
- **Tonny** automek. Bredkildeg. 14 (Ris) 86 21 46 38
Mathiasen Torben L Naurvej 32 (Brb) 86 25 24 27
- **Tove Søndergaard**
Præstevangsv. 26 (ArV) 86 25 66 25
- **Ulrik** Rønbækv. 45 (Hin) 86 91 19 56
Mathiassen Bjørn SkådeSkovv. 77 (Høb) . **Hemmeligt nr.**
- **E Bjerrum** Vølundsv. 12 (Åbh) 86 15 71 91
- **E M** C.A.ThyregodsV. 103 (Åbh) 86 25 62 05
Mathiassen Eigil bankass.
Irisvænget 4 (Høg) 86 92 37 05
Mathiassen F prof.dr.phil. Jagtvej 14 (Høb) . 86 27 42 56
- **Henrik & Ditte Daugbjerg Christensen**
Odensegade 23 (ArC) 86 19 10 50
- **Jane Susanne** Ndr.Strandv. 10 (Ris) ..... **Hemmeligt nr.**
- **Jesper M & Malbritt Hostrup Mark**
Gyldenløvesg. 2 (ArN) 86 10 66 05
- **Kurt & Ruth** Snerlevæng. 8 (Høg) 86 92 20 96
- **Lars Hundevad** Grøfthøjpark. 156 (Vlj) 86 14 22 96
- **Lisa** Silkeborgv. 335 (Åbh) 86 25 40 07
- **Lotte & Jens** Hedeskovv. 23 (Lys) 86 74 17 80
- **Niels E. & Else Marie** Nyg. 6 (Hin) 86 91 11 02
- **Per Hauge & Åse Mette**
Bakkegårdsv. 6 A (Ris) 86 21 61 63
Mathiassen René Entreprenør A/S
Stokagerv. 17 (Ris) 86 17 22 01
- **Steen & Sharyn Dell** Hovvej. 15 (Sab) 87 62 90 19
- **Stig** RosenvangsAllé 208 B (Høb) 86 27 02 11
- **Susanne** sygepl. Ndr.Strandv. 10 (Ris) 36 30 69 09
- **Ulrik** Mosegårdspark. 63 (Trî) 86 96 00 49
- **Aase Mette Østermark**
Bakkegårdsv. 6 A (Ris) ..... **Hemmeligt nr.**
Mathiese Dorthe Estruplund 1 (Hns) 86 97 47 27
Mathiesen Anna-Grethe statsaut. fodterap.
Fredensg. 31 (ArC) 86 12 44 24
Mathiesen Anne-Dorthe From Nielsen
Lars G Teglvangen 10 (Mal) 74 43 24 60
- **Anne Rossen** Vestervang 27 (ArC 32 15 01 29
- **Annelise** Ranunkelv. 75 (Sab) 86 24 42 96
- **Annemette & F. Keegan**
Løvagervej 24 (Hjo) 86 22 26 79
- **Arne** Møllepark. 24 (Mår) 86 29 39 06
- **Arne** ing. Søtoften 21 (Egå) 86 22 14 84
- **Bente** Risbøgevej 9 (Brb) 98 16 76 08
- **Bente & Bjarne**
StudstrupSvandv. 29 (Skd) 86 99 34 75
- **Børge** rutebilchauf. Kingosvej 7 (Åbh) 86 25 31 67
- **Carl Verner** bag.sv. Lupinvej 6 (Hln) 86 98 78 39
- **Casper Haahr** Sandgravv. 3 (ArC 32 15 23 10
- **E B & J H Pedersen** Arendalsv. 29 (ArN) 86 10 69 58
- **Erik** Sønderg. 1 (Gal) 86 94 39 22
- **Erling** fiskehdl. Toftegårdsv. 10 A (Høg) 86 14 37 90
- **Ervin** Vadstedv. 130 (Ham) 86 96 15 73
- **Eyvind F** kont.ch. Gyldenkronesv. 20 (Mår) 86 29 99 88
- **Gerda** LaugeKochsV. 10 (ArN) 86 16 07 49
- **Grethe & Viggo** Mosrosevej 11 (Skd) 86 99 00 21
- **Hans** Grønneg. 64 (ArC) 32 13 83 99
- **Hans Peter** Randersv. 100 B (Høg) 86 57 32 83
- **Hans Skovgård** Frøkærpark. 60 (Mår) 86 29 33 82
- **Helle** Hørhavevej 62 L (Høb) 86 11 00 77
- **Henning P** svejs. Rydevænget 59 (ArV) 86 15 27 08
- **Henrik Bruun** Trøjborgv. 60 (ArN) 86 10 34 40
- **Jens Ove** Skovgårdsvæng. 316 (Trî) 86 29 64 29
- **Jesper** Skelagerv. 200 B (ArN) 86 27 08 88
- **Jesper** Stavtrupv. 5 A (Vlj) 86 11 21 50
- **John** Møllevang. 14 (Hin) 86 98 55 47
Mathiesen Knud Nygård
Sigridsvej 32 (Brb) 86 25 11 08
Mathiesen Leo skiltemal.
RosenvangsAllé 44 (Vlj) 86 11 65 55
- **Magda** Skovvangsv. 135 (ArN) 97 33 14 12
- **Michael** Balevej 3 C (Mke) ..... **Hemmeligt nr.**
- **Morten Løbner** Krægevej 4 (Egå) 86 20 21 32
- **Niels Skou** chauf. Ådal. 15 (Mke) 86 97 45 21
- **Ole** Bogfinkev. 26 (Hin) 86 91 26 05
- **Ole** Silkeborgv. 359 A (Åbh) 86 25 06 06
- **Ole Kenneth** Præstevang. 6 (Hin) 87 64 00 72
Mathiesen Palle og Kirsten
Fårupvej 81 (Sab) 86 24 23 49
- **Peter** Gl.Østergårdsv. 34 (Mal) 86 93 21 39
- **Ragnhild** Vesterengv. 10 A (ArN) 32 17 16 52
- **Rita & Finn** Toftev. 26 (Gal) 86 94 56 30
- **Skjold Bruhn** Vesterg. 21 (Hat) 86 98 31 14
86 98 31 24
- **Aage** Søsvinget 36 (Egå) 86 22 58 24
Mathiesens Benny
Vognsmandsforretning ApS
Hørslevv. 130 (Haj) 40 63 53 85
Mathiesens Benny Vognmandsforretning
Aps Hørslevv. 130 ..... 87 48 38 60
Mathiesens Hans E Møbelfabrik
Vesterg. 79 (Hat) 86 98 03 48
Mathiessén Anette Helenelyst 240 (Brb) 86 14 10 30
Mathisen Bent Risdalsvej 35 (Vlj) 86 14 98 44

Math

Mathisen Birte & Lars Kold
Tjørneagerv. 10 (Brb) 86 26 24 96
- Chris Gl.Viborgv. 142 (Sab) 86 24 04 45
- Emil Lund Silkeborgv. 76 (ArC) 32 13 45 34
- Georg KrestenKoldsV. 9 (Åbh) 86 15 80 46
- Hanne Kastberg ØsterbyAllé 276 (Trj) 86 29 47 37
- Helle Kruse Storkevej 12 (Hin) 86 98 89 84
- Lene Kastberg Urmagertoft. 76 (Høb) 86 29 75 76
- Marius Godtholt Damagervej 1 N (Vij) 86 11 92 72
- Sussi Borupvej 143 (Trj) ..... **Hemmeligt nr.**

Mathivathanan Thushyanthy
Neptunvej 42 (Vij) ..... **Hemmeligt nr.**

Mathorne Trine Snebærvej 25 (Høb) 86 13 63 86

Mathorne VVS Højvænget 3 (Bed) 87 48 01 11
Telefax 87 48 08 11

Mathorne VVS ApS Højvænget 3 (Bed) 86 29 06 40

Mathorne VVS ApS Højvænget 3 (Bed) 86 29 36 09

Mathys Aviation Ltd Sønderborgg. 9 (ArC) . 70 20 00 51

Matik Industri Århus Aps
Randersv. 513 (Tri) 86 23 11 50

Matin Saloon FrederiksAllé 176 (ArC) 86 19 44 09

Matinsen Jørgen Fortevej 114 B (Ris) 86 17 52 23

Matra Oversættelse VejlbyCenterv. 9 (Rib) . 86 21 08 13

Matras Birte & Ib Samsøvej 1 (Gal) 87 69 63 80

Matric A/S Fabrikvej 11 A (Vlj) 86 28 49 00

Matruglea Mauro Nordmanvej 40 (Egå) 86 78 65 81

Matrugña Ann Bavnshøj
Tordenskjoldsg. 12 (ArN) 86 10 13 23

Matsiko Martin L B Sandkåsvej 12 (ArV) 86 15 34 23
- Vanessa Schmidt Rydevænget 129 (ArV) .. 86 15 55 51

Matten Mona Bülowsgade 56 (ArC) ..... **Hemmeligt nr.**

Matter Hassan Mohammad
Dortesvej 7 (Brb) 86 25 52 47

Mattesen Ditte Balskildev. 2 (Sol) 86 92 73 57
- Jørgen Engdalgårdsv. 43 (Bed) 86 93 69 86

Mattethat Ralf Møleg. 4 (ArC) 86 18 49 05

Matthes Møbler Og Brugskunst
Grenåv. 763 A (Skd) 86 99 11 80

Matthesen Nina Sandmosev. 18 A (Høb) 86 27 22 51

Matthews Rikke Kragelund
SaralystAllé 43 (Høb) 35 13 00 39

Matthiasen Erna laborant
Kirsebærvang. 17 (Gal) 86 94 34 36
- Jesper Silkeborgv. 130 (ArC) 86 15 33 79

Matthiasen John Pebbelpark. 13 (Gal) 87 69 50 50
- Poul Sivsangerv. 32 (Brb) 86 25 83 55

Matthies Heymann Åbyvænget 9 (Åbh) 82 43 43 93
- Willi lekt. Vestervang 8 (ArC) 75 32 27 73

Matthiesen Betty Saralystpark. 23 (Høb) 86 27 30 49
- Bo Wolff Høgemosev. 6 (Tri) 86 93 32 03
- Christian S Hyldehaven 128 (Lys) 86 22 07 87
- Flemming OtteRudsG. 90 (ArN) 86 21 14 19
- Freddy Kantorvæng. 11 (Ris) 86 94 20 40
- J P taxavognmd. Grenåv. 13 (ArN) 86 16 43 69
- Jakob Nordvejen 9 (Sol) 35 12 62 35
- Jan Skovgårdsvæng. 174 (Trj) 86 11 07 87
- John Lykke Møllekæret 6 (Høg) 35 10 76 81
- Jørgen Samsøvej 14 (Hin) 86 98 76 34
- Klaus Harlevholmv. 24 (Haj) 75 52 05 21
- Lillian Vest.Strandallé 87 (Ris) 86 17 86 28
- Lone Plantagen 1 (Skd) 86 76 18 84

Matthiesen Michael Stationssti. 17 (Skd) 86 99 34 39
- Niels Bjerregård Snogebæksv. 138 (ArV) .. 58 10 17 21
- Th past. Kantorpark. 6 (Ris) 86 21 20 44
- Torben Viborgv. 105 C (ArV) 32 16 75 31

Matthiessen Jette & Jens
Vesborgvej 12 (Ris) 86 21 77 41
- Olav lær. Agernvej 83 (Bed) 86 93 66 91
- Pia & Torsen Høstvej 2 (Gal) 65 35 20 20
- Søren Wichmann & Mariann Sejer Nielsen Heidesvej 8 (Høb) 86 72 55 33

Matthys Henrik Engparken 19 (Åbh) 86 15 85 15

Matti Admoun Rydevænget 39 (ArV) ..... **Hemmeligt nr.**
- Thomas Laskedalen 64 (Brb) 87 44 14 81

Mattinen Tomas Ormslevv. 157 (Vij) 86 77 00 30

Mattsen Søren Ellekærpark. 7 (Hns) ..... **Hemmeligt nr.**

Mattson Lars HolmeParkv. 188 (Høb) 86 27 90 35

Mattson & Sandum Lægerne
Assensgade 19 (ArC) 86 18 23 99

Matz Peter Nordborgg. 14 (ArC) 82 43 26 55

Matzen Anni fru Sortemosev. 7 (Hns) 44 94 62 94
- Charlotte Dyrehavev. 15 (ArC) 86 20 28 28
- Dorte Munkepark. 5 (Egå) 86 22 31 51
- Helle Bodøvej 30 (ArN) 86 97 46 40
- Henning BogeskovHøv. 133 (Vlj) 86 11 89 82
- Herdis Emiliedalsv. 157 (Høb) 74 66 51 22
- Ingeborg Thorvaldsensg. 11 (ArC) 86 12 26 71
- Jonas Hasseleng. 10 (Hss) 32 18 23 03
- Lars Spobjergv. 153 (Brb) ..... **Hemmeligt nr.**
- Lisbeth & Lars Andersen Teglbakk. 36 (Høb) 86 27 58 81
- Ruben Bo TilstBypark 39 (Til) 88 19 44 44

Mau Heidi Jegstrupvæng. 497 (Trj) 86 29 55 51
- K ViggoStuckenbergsV. 11 (ArV) 86 10 75 65
- Marcel Vest.Ringg. 110 (ArC) 86 19 88 17

Mau Pedersen M sekr.
Chr.Richardts Vej 7 (ArC) 86 12 11 56

Maul Henning Lykkensdalsv. 95 (Brb) 86 26 02 08
- Jens Østergårds Alle 219 (Høg) 35 12 50 13

Maurice DeMezasV. 2 (ArC) 86 13 04 18

Mauritzen Henny SkæringKirkev. B (Egå) 86 74 00 65
- Jens Christian Gentoftev. 18 (ArC) ..... **Hemmeligt nr.**
- Maa Jens & Jette Gentoftev. 18 (ArC) 86 11 71 62

Mavahebel-Tabatabael Mahmoud
Egevænget 21 (Trj) 87 38 13 41

Mawi Stål og Rustfri ApS
Sofienlystv. 5 (Mal) 86 93 06 99

Max Manus A/S Klamsageru. 13 (Åbh) 70 20 20 38

maxauto.dk Vegavej 1 (Hin) 22 28 45 00

Maxen Frank Rugmarken 84 (Lys) 86 22 54 32
- Katrine & Ulrik Stokholm Myntev. 36 (Ris) 70 22 10 30
- Max Chr Søskrænten 158 (Vlj) 86 28 30 66
- Ulrik Myntev. 36 (Ris) 86 17 17 38

Maxi Zoo Egå Åmarksvej 28 (Egå) 86 10 21 29

Maxim Invest Romanien
KoltKirkev. 14 (Hss) 35 12 44 31

Maxim Kim Hornsbjergv. 7 (Tri) 86 23 01 65
- Rita Margrethe Søndergaard ByvangsAllé 20 (Vlj) 86 14 44 90

MaxiPharma SørenNymarksV. 25 (Høb) 86 29 29 55

Maxipharma A/S SørenNymarksV. 25 (Høb) 86 29 65 60

Maxus Communications A/S
Åboulevarden 17 (ArC) 70 20 71 15

Maxus Communications A/S
Åboulevarden 17 (ArC) 70 20 71 15

May Alexander Wittrup
OveGjeddesG. 1 (ArN) 32 14 97 76

Maychrzak Axel Tousvej 114 (Åbh) 86 75 92 66

Maydhane Sacaada Rydevænget 57 (ArV) ... 32 15 53 98

Mayeh Mari Silkeborgv. 86 A (ArC) ..... **Hemmeligt nr.**

Mayer Donna Lynn Østboulevarden 1 (ArC) 86 13 05 18
- Tinna Birkedalsv. 19 (Vlj) 86 11 97 17

Mayland Management
Havkærvæng. 53 (TiD 60 62 37 79

Mayn Gitte Pannerupv. 10 (Tri) 33 32 58 00

Maymtz Maria Skrostrup
Laurbærvæng. 29 (Trj) 86 29 66 16

Maymtzhusen P Søskrænten 37 (Vlj) 86 28 49 51

Maysa Trans Sigridsvej 49 (Brb) 86 25 37 00

Mazami A/S VedMilepælen 4 (Hss) 87 38 04 72

Mazandarani Shamsi
Stenalderv. 11 (Brb) ..... **Hemmeligt nr.**

Mazanti Robert Obstrupvej 51 (Mår) 87 37 02 18

Mazda & Suzuki Service (K H Hansen)
Tinghøjv. 92 (Skd) 86 22 06 22

Mazdak-IT Engskovbakk. 161 (Skd) 22 79 14 56

Mazzarella Carmine Egebæksvej 90 (Høb) .. 86 27 24 66

MB Anlæg (Mogens Brix)
Risvangsv. 33 (Hjo) 21 92 52 15

Mb Audio Frejasv. 23 (Åbh) 29 92 73 35

MB Biler Stavneagerv. 24 (Egå) 86 22 64 62

MB Spare Parts Tingskovv. 12 (Mår) 86 29 11 11

MB Ståldesign Industriv. 2 (Ham) 87 62 00 30

Mbn Aps Gl.Viborgv. 51 (Til) 86 24 38 18

Mbs Construction Torvet 14 (Sab) 86 99 29 69

Mbs Regnskab (Martin Sørensen)
Randersv. 374 (ArN) 87 47 50 10

Mbt A/S Danmark Rådhuspl. 3 (ArC) 86 25 50 22

Mbt Danmark A/S Rådhuspl. 3 (ArC) 86 25 50 22

MC emballage A/S Delta 3 (Hin) 86 21 32 99

Mc Lean Karen MarselisBoul. 107 (ArC) 86 14 87 53

Mc Malerforretning A/S
Paludan-MüllersV. 38 (ArN) 80 60 31 11
86 16 16 26
86 16 31 11

MC 75 Hammel Englandsv. 10 (Ham) 86 96 36 83

Mc - Travel Aps Torshøjvæng. 50 (Hss) 86 26 38 04
86 26 38 14

McBarron Michael Svalevej 9 A (Hat) 86 91 53 24

McCormick J Sletterhagev. 5 (Ris) 86 14 93 84

Mcdonald's Banegårdspl. 1 (ArC) 86 13 55 15

McDonald's Ravnsev. 17 (Ris) 86 17 33 66

McDonald's St.T. 11 (ArC) 86 13 99 66

McDonald's VibyRingv. 19 (Vlj) 86 11 66 66

Mcdonald's Viby J VibyRingv. 19 (Vlj) 86 11 66 66

McFarlane Doreen Fåborggade 15 (ArC) 86 12 60 02

McGhee Inger Jensbye
Spongbakk. 61 (Høg) 86 92 44 86

McGraw Stine Mønster
Kantorpark. 69 (Ris) 74 62 87 44
- Stuart Michael Falstersg. 9 (ArC) ..... **Hemmeligt nr.**

M C L Arealservice
Brendstrupgårdsv. 9 D (ArN) 86 78 78 96

McLean Daniel Augustus
MartinVahlsV. 27 (ArC) 86 19 89 06

McMenanim James
IvarHuitfeldtsG. 60 (ArN) 35 12 59 06

McQuaid John Vest.Ringg. 34 (ArC) 86 18 80 48
- John Buckley musik. Vest.Ringg. 34 (ArC) .. 86 18 80 50

Mct Europe ApS Grøndalsv. 3 (Vlj) 86 14 55 47

McTigue Lis & William
Langballev. 23 B (Mår) 86 29 39 01
- Sara Ordrupv. 5 (ArC) 87 41 00 98

McWhan David HasleCenterv. 211 (ArV) 32 11 22 01

Md Scientific Aps Klokkerfaldet 23 (ArV) 70 27 85 65
70 27 85 66
86 26 46 24
86 26 46 26

Mde Huset I/S (Rasmussen+nielsen)
Tomsagerv. 2 (Åbh) 32 95 56 20
Telefax 32 95 34 20

Mdevelop ApS Niels Bohrs Alle 17 (Gal) 31 20 23 93

Mdsign (Poul Erik Møller) Østerg. 12 (Ham) . 87 62 10 10

ME Glas ApS Odderv. 55 B (Høb) 86 27 36 23

Mel Mei Mei I/S Balticag. 12 (ArC) 61 60 02 20

Meat Packers ApS Skoleg. 23 (ArC) 86 93 77 27

Mec Access Aps Åboulevarden 17 (ArC) ... **Hemmeligt nr.**

Mechlenborg Torben Marstrand
Rækkev. 12 (Hat) 86 98 35 08

Mechlenburg Inger fru Toftebakk. 40 (Egå) 86 22 09 28

Mechworks Paludan-MüllersV. 44 (ArN) 28 68 26 35

Medborgerhuset Vester Alle 20 (Høg) 86 92 24 16

Medconsult Heibergsg. 24 (ArC) 61 71 70 78

Medegaard Dorte Plantagen 15 (Skd) 86 99 15 17

Medelby Lis Sletvej 50 (Trj) 32 15 99 72
- Lis Østerg. 28 (ArC) 86 76 00 71

Medex Skanderborgv. 230 (Vlj) 86 10 32 10

Medex Scandinavia A/S
Skanderborgv. 230 (Vlj) 86 10 48 22

Medex Scandinavia ApS
Skanderborgv. 230 (Vlj) 70 20 21 11

Medi Gmbh & Co.Kg Elmehaven 7 (Lys) 86 21 78 07

Media Consulting I/S HolmeByv. 21 (Høb) . 31 41 06 40

Media Group Henrik Birkholm
KettingParkv. 12 (Haj) 89 93 90 00

Media Tuen Åbogade 40 (ArN) 86 21 30 56
- W Balticag. 12 (ArC) 70 23 87 77

mediacenter danmark A/S
Grøndalsv. 3 (Vlj) 87 38 36 36

Mediaedge:Cia Denmark A/S
Åboulevarden 17 (ArC) 70 20 99 59
70 20 99 69
87 30 18 00

Medlaevent Services (Ove Juul)
Karupv. 7 (ArC) 86 11 69 90

Medlaevent Services Aps Karupv. 7 (ArC) .. 32 15 80 70

Medlaproject Aps M.P.BruunsG. 46 (ArC) ... 70 70 22 12

Medlaworkers ApS SørenFrichsV. 3 (ArC) 70 27 81 00

Medlc Meridian ApS Højlundspark. 81 (Sol) 86 93 39 34

Medical Center Skejby A/S
Brendstrupgårdsv. 21 (ArN) 87 42 41 40

Medical Scandinavia Aps Sletvej 38 (Trj) 76 25 35 00
76 25 35 10

Medicinerrådet Institut F/Medicins Århus Universitet
Universitetspark. 161 (ArC) 86 13 72 25

medicinsk konsulent Tjeneste (Helle Wanner) Svanlevvej 37 (Hss) 70 27 93 00
70 27 93 02

Medicinsk Speciallægeklinik Rejsemedicinsk Speciallægeklinik
JensBaggesensV. 90 B (ArN) 86 75 29 09

Medlconnect A/S SørenFrichsV. 42 F (Åbh) . 70 22 19 09

Medlconnect A/S SørenFrichsV. 42 F (Åbh) . 70 22 19 09

Medledokken Filmbyen 21 (ArC) 61 33 10 33

Medlehus Århus Jægergårdsg. 152 (ArC) 88 33 11 66

Medlen Ali Kalmargade 51 (ArN) ..... **Hemmeligt nr.**

Medletek A/S Filmbyen 19 (ArC) 87 70 01 80

Medlng Henrik Tingv. 15 (ArV) 86 15 93 65

Medlsoft ApS Topasvej 26 (Skd) 86 99 00 88

Medltor (Jess Ulrik Verge)
Klokkerbakk. 14 (ArV) 70 26 60 50

Medp Fuldenvej 69 (Bed) 31 38 77 86

Medtech Bakke Alle 1 (Åbh) 86 15 47 33
Telefax 86 15 87 33

MTIC (MedTech Innovation Center)
Tueager 1 (ArN) 89 93 51 00

Medvedeva Lilia Agernvej 5 (Bed) 86 93 20 15

Medvind DalgasAvenue 10 (ArC) 21 20 93 88

Meedom Helle Skovhøj 154 (Hss) 32 11 30 13
- Jens Østergårdspark. 219 (Trj) 86 72 15 92

Meelsen Anne Lundsgaard & Olav Kuur
Ørbyvej 7 (Ris) 86 17 44 73

Mefisto Volden 28 (ArC) 86 13 18 13

Mefistos Park Alle 9 (ArC) 70 70 18 13

Meftah-Motlagh Ali Sandkåsvej 16 (ArV) 35 10 64 81

Mega Trading Århus A/S
Engvangsv. 17 (Gal) 86 94 57 88

Mega Trading Århus A/S
HavgårdsTværv. 10 (Ris) 86 17 97 44

Mega Wok Pita Obstrupvej 74 (Trj) 86 29 48 88

Megafood Aps EdwinRahrsV. 50 (Brb) 86 15 34 33
86 15 34 63

Megerlig H Banegårdsg. 16 (ArC) 86 13 12 54

Mehari Elias HenrikHertzV. 54 (Åbh) ..... **Hemmeligt nr.**

Mehdifanfar Antonio Mehran
Åboulevarden 55 (ArC) 35 12 48 36

Mehl Inger Marie Rosendalv. 29 (Vlj) 86 28 47 50
- Pernille Bering Schleppegrellsg. 18 A (ArC) 75 52 54 32
- Susanne & Per Møller Bengtson Nørregårdsv. 4 (Gal) 86 95 49 90

Mehlsen B Skanderborgv. 7 (ArC) 86 14 72 19

Hans Peter Edisonsvej 2 (Vlj) 86 11 89 92
- Inger Sandkåsvej 21 (ArV) 86 15 68 64
- Jan Lindevænge. 5 (Til) 86 24 00 74
- Jesper Lergravvæng. 38 (Tri) 86 18 01 35
- K. P. Sandmosev. 92 (Høb) 86 27 70 17
- Kirsten Saurus Langelandsg. 39 (ArC) 88 19 83 66

Mehlsen Lisbet Enggårdsen 5 (Åbh) 86 15 10 76
- Niels Christian Skovvej. 67 (ArC) 86 10 43 33
- Ruth Hougaard Paludan-MüllersV. 115 (ArV) 86 16 73 76
- Søren Livævænget 47 (Til) 86 21 68 64
- Søren Silkeborgv. 560 (Brb) 32 12 70 29
- Vibeke & Peter L Petersen Flinthøjen 44 (Hin) 86 98 67 10

Mehmedbasic Irfsanda Viborgv. 113 (ArV) .. 43 39 63 49

Mehmedbaasic Izet Bjarkevej 9 (Gal) 86 94 35 52

Mehner J Tjelevej 6 (Ris) 86 21 53 05

Melbom Sine Rundhøjallé 81 (Høb) 86 14 90 97
- Susanne Morlid pæd. Sadelmagertoft. 112 (Høb) 86 29 71 80

Melborg Anne Gammelby Nyg. 22 (ArC) 86 12 46 19

Meler Anne Grethe TerpSkovv. 50 (Vlj) 86 14 64 46
- Carsten Lous NymarksAllé 33 (Mår) 32 59 27 71
- Christa Ellekærpark. 44 (Hns) 86 99 43 61
- Hanne Bodil MarselisBoul. 65 (ArC) ..... **Hemmeligt nr.**
- Hanne & Peter MarselisBoul. 65 (ArC) 86 14 85 74
- Hanne Pia Leth Åbyv. 139 (Åbh) 86 15 25 95
- Helga & Albert Sjællandsg. 130 (ArC) 86 18 34 74
- Helmut Skoletoft. 7 (Hin) 86 98 81 26
- Inge Abildhaven 57 (Lys) 86 74 03 26
- Inger Silkeborgv. 166 (ArC) 86 15 18 51
- Inger Margrethe NymarksAllé 69 (Mår) 86 93 60 62
- Jens SkæringEgager 14 (Egå) ..... **Hemmeligt nr.**
- Jens & Merete Boutrup Andersen SkæringEgager 14 (Egå) 86 74 08 11

Meler-Jensen Jan ass.
KildevangsAllé 10 (Vlj) 86 14 76 30
- Mette HasleCenterv. 271 (ArV) 86 15 61 51
- Kjeld Klirevej 11 (Egå) 86 22 14 32
- Lene Hald Grønhøjv. 70 (Haj) 86 21 37 85

Meler Lorenzen ApS Tromsøgade 16 (ArN) .. 86 12 10 57
- Vagn rutebilchauf. Vadstedv. 41 G (Ham) ... 86 96 00 29

Mellandt Mette Engdalsvej 67 (Brb) 32 13 85 54

Mellbæk Kurt oboist Bygmarken 6 (Høg) 86 92 18 57

Melling Jakob & Mette Velling
Agertoften 23 (Mal) 86 12 05 19

Mellstrup Flemming & Britta M
Jarlsmindev. 38 (Vlj) 86 28 27 85
- P J købmd. Klokkeblomstv. 37 (Vlj) 86 14 73 60
- Siri Samsøgade 76 (ArC) 32 18 40 54

Melvang Dorte Gl.Kirkev. 146 (Hjo) ..... **Hemmeligt nr.**
- Inger Vestervang 40 (ArC) 86 22 07 27

Melnicke Daniel Bak
Brombærvæng. 13 (Gal) ..... **Hemmeligt nr.**
- Søren ÅkrogsStrandv. 51 G (Ris) 86 17 46 26

Melnicke A J.P.LarsensV. 118 (Brb) 86 26 40 91

Melnicke Anne-Marie pian.
Birksøvej 7 (Ris) 86 17 55 85
- Annelise instruktør Høegh-GuldbergsG. 61 (ArC) 86 13 83 78
- Bodil Vivi & Peter Åbykrevej 14 (Hat) 86 98 20 52
- Kristian M.P.HansensV. 6 (Høb) 86 27 47 32
- Preben Stadion Alle 3 (ArC) 86 76 18 76
- Rikke Ternevej 8 (Hin) 86 76 55 20
- Shin Woo Rosenkrantzg. 20 B (ArC) 32 16 88 45
- Søren truckfør. Skyttev. 3 (Ham) 86 96 38 07

Melner Ebbe Elleparken 34 (Lys) 86 22 06 04
- Niels Livsvænget 21 (Til) 86 24 37 77
- Uffe & Kirsten Duedahl CasperMøllersV. 22 (Ris) 86 13 24 56

Melnert Erik Sahara 7 (Hin) 86 98 77 84
- Mogens Engskovvæng. 148 (Skd) 86 11 09 50

Melnertz Hans-Henrik fuldm.
Rugvænget 5 (Mal) 86 93 32 66
- Kirsten Rom BrobjergParkv. 79 (Egå) 86 22 69 60

Melnethe Irma Østerg. 11 C (Ham) 86 96 23 39

Melnhardt Carsten & Åse
Agerbærvej 13 (Sab) 86 94 91 18
- Ernst eksped.sekr. Soltoften 4 (Egå) 86 22 05 49
- Lone Tranekærpark. 23 (Ris) 86 78 61 77

Melniche Birthe Nørrevangsv. 6 (Ham) 86 96 36 17

Melnicke Ejnar Fredensg. 1 (Hin) 86 98 80 65
- Jørgen SabroVænge 75 (Sab) 86 94 87 94

Melnig Morten Brauner
Sletterhagev. 35 (Ris) 86 17 35 15

Melsner Annalise Bjerregaard
Norgesv. 5 (Hat) 86 98 35 38
- Brian Hasselbakk. 62 (Hss) 86 28 07 38

Melsner-Jensen Jon Absalonsg. 45 (ArC) 35 12 97 86
- Knud Erik Sverigesv. 32 (Hat) 86 98 32 87
- Lilly Hovv. 96 F (Hat) 86 98 28 70
- Poul Neptunvej 43 (Vlj) 86 14 69 33
- Thomas Ndr.Ringv. 2 (Hat) 86 98 03 36

Melsnov Lona MarselisBoul. 32 (ArC) 86 19 74 12

Melsne Skovvej. 7 (ArC) 86 16 89 29

Mejdal Marlene Killerich
FrederiksAllé 111 (ArC) 32 12 64 20

Mejer Annette KoltKirkev. 87 (Hss) 86 19 47 17
- Anton styrmd. AntonMejersV. 6 (Skd) 86 22 24 87
- Casper styrmd. AntonMejersV. 12 (Skd) 86 22 60 32
- Christian Strandvangsv. 39 (Egå) 86 22 74 38
- Gunhild Havkærvæng. 119 (Til) 86 24 70 18

Mejer Hanne V. studievejled.
Terosevej 47 (Skd) 86 21 00 49
- Hans Jørgen lær. Højager 13 (Hjo) 86 22 72 19

Mejer Hardy Chr.X'sV. 96 (Vlj) 86 11 38 88
- Henrik civ.økon. Koppelsvej 12 (Brb) 86 25 39 23
- Inga ÅstrupStrandv. 64 (Skd) 86 22 07 62
- Jannie & Carsten Bo Patrick Jensen Pilegårdsv. 83 (Hss) 86 28 40 30
- John mek. Solbærhaven 140 (Lys) 86 22 58 90
- Kirsten Jensen Gartnerpark. 6 (Tri) 86 10 36 59
- Per Egon RådmandLiisbergsG. 7 (ArC) 86 19 23 91

Mejer Søren skibsfør. Terosevej 47 (Skd) 86 21 00 49

Mejerlernes Afregningssystem I/S
Sønderhøj 1 (Vlj) 40 43 63 47

Mejerlernes Skolemælksordning
Sønderhøj 1 (Vlj) 87 31 21 40

Mejerlernes Skolemælksordning

Sønderhøj 1 (Vlj) 87 31 21 40
Telefax 87 31 20 01

Mejerlforeningen Sønderhøj 1 (Vlj) 87 31 20 00
Se annonce under:
Foreninger: Faglige sammenslutninger

Mejholm Karen Margrethe
Parketten 23 (Høg) 86 92 24 71

Mejland Speditlon ApS Skejbyv. 95 (Ris) 21 72 77 68

Mejlby Autoværksted (Søren Eriksen)
Mejlbyv. 701 (Hjo) 86 99 80 22

Mejlby Johs gdr. Norgesv. 75 (Hat) 86 98 12 81

Mejlby Kristina tandlæge
Tranehusev. 10 A (Glb) 28 21 62 75

Mejlgård Christen Bymosevej 53 (ArV) 87 44 04 26
- Inge-Lise Randersv. 538 A (Tri) 86 98 97 33

Mejlgaard Lisbet & Bo
Rugmarken 111 (Lys) 86 22 68 41
- Rikke Hjortensg. 12 (ArC) 32 16 59 39

Mejlhede Arne spec.læge
Digtervæng. 2 (ArC) 86 18 18 35

Mejlholm Harald civ.ing.
J.L.HeibergsV. 23 A (Åbh) 86 25 18 52

Mejnertsen Lene Hove
Ogstrupgårdsv. 11 (Hjo) 86 99 91 04

Mejsner Torben Hasselbakk. 2 (Hss) 86 28 11 55

Meka ApS SørenFrichsV. 38 K (Åbh) 86 20 33 00

Mekonomen Danmark A/S
Anelystpark. 23 (Til) 87 44 13 00

Mekonomen Danmark A/S
Industriv. 17 (Ham) 86 96 38 88

Mekhlor Ann & Jesper Kallesøe
Smedeskovv. 20 (Gal) 86 94 43 10
- Charlotte & Poul Baldrianv. 63 (Ris) 86 17 76 33
- Christian & Kirstine Madsen Lykkensdalsv. 83 (Brb) 86 75 99 15
- Ivan Egholjvej 3 G (Egå) 86 22 47 02
- Jacob TerpSkovv. 56 (Vlj) 32 20 57 10

Melchlors Varme & Køle Teknik
Randersv. 143 (Mke) 86 99 43 98
86 99 43 99

Melchlors Varme & Køleteknik
Randersv. 174 (Mke) 86 97 43 99

Melchlorsen Annette
Skovgårdsvæng. 278 (TrJ) 86 92 92 28
- Hanne Helgenæsg. 11 (Hjo) 35 11 20 94
- Jesper Ballesvej 20 (Hns) 86 12 04 91
- Lise Allegade 34 (Høg) 86 92 15 51
87 69 31 22
- Martin Malgård Silkeborgv. 279 B (Åbh) .. 32 20 33 10

Melchjorsen Jesper Klokkerbakk. 97 (ArV) .. 86 19 09 83

Meldahl Niels Flintebakk. 202 (Ris) 86 19 44 06

Meldal Ingeborg Tværg. 87 (Mal) 48 41 80 77

Meldgaard Bente & Nils Skyberg
Naurvej 24 (Brb) 86 26 20 24
- Claus Manbjergv. 113 (Skd) 86 99 14 74
- Dorrit Klokkerbakk. 20 (ArV) 86 15 76 05
- Elsebeth Testrupv. 113 (Mår) 86 29 33 03

Meldgaard-Frisk Henrik Hjortevej 27 (Hin) 96 84 04 07
- Hanne Florasvej 12 (Haj) 86 76 32 48
- Heidi Munkemosev. 6 (ArV) 86 75 15 65

Meldgaard Heidi og David
Ælderhaven 19 (Hns) 86 99 59 40

Meldgård Ib Farsundsv. 24 (ArN) 86 16 48 33
- Inge Rågevænget 3 (Høb) 86 27 43 82
- Ingrid Nyv. 42 (Mal) 86 93 15 54
- Jannik Skovvej. 10 (ArC) 33 66 76 66

Meldgård Juul Obstrupvej 12 E (Mår) 86 29 53 72
- Jørn Trillegårdsv. 8 (ArV) ..... **Hemmeligt nr.**
- Karen Æblevænget 40 (Lys) 86 22 59 41
- Lars Bjerringsv. 41 (Brb) 86 25 60 72

Meldgaard Lucca Jarlsmindev. 66 (Vlj) 86 28 39 63

Meldgaard Madsen Hanne
OtteRudsG. 32 (ArN) 86 78 68 65
- Mikahel Skelagerv. 353 (ArN) 86 18 83 30
- Michael Kristian Egholjvej 23 B (Egå) 86 74 10 47

Meldgaard Miljø & Genbrug A/S
Tagdækkerv. 7 (Ham) 87 62 00 78

Meldgaard-Nielsen Ole Fenrisvej 77 (ArV) .. 86 15 24 17
- Peder statsaut.rev. Espedalen 34 (Ris) 86 21 22 25
- Peter Amaliegårdv. 3 (Hns) 86 99 45 06
- Peter KrestenKoldsV. 21 (Åbh) 86 15 30 87
- Pia Dr Margrethes Vej 11 (ArN) 86 10 09 22
- Pia & Erik Fyrrebakk. 6 (Ham) 86 96 52 21
- Rune Møleg. 8 (ArC) 86 12 09 59
- Sigrid Broagervej 5 (Ris) 86 17 30 80

Meldhede Jakob Eckersbergsg. 34 (ArC) 32 13 72 02

Melgaard Anne & Mads Thorsen
Skolepark. 12 (Bed) 86 13 02 04
- Erik serv.tekn. Egåvej 19 (Egå) 86 22 25 57
- Gitte Astrup Højlundv. 23 (Haj) 86 94 25 86
- Jørn Trillegårdsv. 8 (ArV) 86 15 63 10

Melgård Karen Fyrrebakk. 1 (Lys) 86 22 29 82
- Kristian Birkebakk. 14 (Lys) 35 10 86 42
- Laila & Per Engblommev. 13 (Ris) 86 17 40 51
- Lene Glud Hadbjergv. 14 G (Hat) 86 91 54 28
- Marlane Jarlsmindev. 172 G (Vlj) 86 48 60 66
- Sanne Silkeborgv. 62 (ArC) 32 14 69 53
- Tina & Allan Skovager 9 (Hjo) 86 22 17 27
- Vera Bronzealderv. 147 (ArV) 86 24 01 96

Melholdt Karen Sydskrænt. 6 (Mal) 86 93 10 26

Melholt Anne-Mette tandl.
Nørre Alle 17 (Høg) 86 92 14 35

Mellan Ortega Joanna Grønneg. 111 (ArC) . 86 15 08 51

Melin Joan Hjortshøjpark. 76 (Hjo) 48 41 30 25
- Morten Solkærvej 44 (Hin) 87 39 10 54
- Tine Engskovvej 39 (Skd) 86 22 60 77

Melinda Scandinavia Aps
Blomsterv. 60 (TiD 86 21 10 10
86 22 10 01

Melkjorsen Niels Jørn
Kappelsdal 132 D (Ham) 86 96 51 80

Melkonian Sevan Højager 48 (Hin) 86 98 84 32

Mellem-Rum Media
Paludan-MüllersV. 107 (ArV) 26 28 09 97

Mellemkjær J Orionsvej 32 (Høb) 86 14 86 40

Meller Bente Ebeltoftv. 16 (Mke) ..... **Hemmeligt nr.**

Meller Creation Højvangsv. 74 (Vlj) 89 93 93 29
- Else Marie Bygbjerg S (Hjo) 86 22 82 29
- Henrik Skrydstrupv. 19 (ArN) 35 12 25 56
- Mathias Skanderborgv. 183 B (Vlj) 32 21 74 09

Meller Nancy Skejbygårdsv. 24 (Ris) 86 21 51 72
- Niels Erik & Kirsten
Løgtenøsterv. 13 (Skd) 86 99 35 30
- S M Nyv. 4 C (Hns) 86 97 52 90
Mellergaard Arne Hvedemark. 23 (Lys) 86 22 32 46
- Birgit Tåsingeg. 10 (ArN) 86 74 39 94
- Carsten Bavnegårdsv. 108 (Hss) 86 28 02 17
- Helle Vestervang 32 (ArC) 86 10 11 37
- Kristian vicev. Kløverv. 6 (Ham) 86 96 93 09
- Stig Hauge Finsens Alle 4 (Gal) 86 94 78 69
Mellerris P BrobjergParkv. 47 (Egå) 86 22 96 14
Mellerup Casper Urmosen 35 (Ham) 86 11 02 93
- Jens Østerløkk. 82 (Til) 86 24 39 02
- Susanne Særeng 8 (ArN) 86 23 23 25
- Søren Chr dir. Themsvej 13 (Ris) 86 17 34 04
Mellin Bente HolmeParkv. 447 (Høb) 32 12 40 65
Mellmølle Ena & Jb Quist
Blykobbev. 11 (ArV) 86 16 88 34
Mellquist Helge OrlaLehmannsAllé 7 (ArC .. 82 43 63 38
- Hjalmer mej.ist MarselisBoul. 32 (ArC) 86 13 38 70
Mellquist Sandy mask.fabr.
Framlevvej 41 (Haj) 86 94 15 00
Melsen Christian Thunøgade 1 (ArC) 87 42 02 60
- Claus Aurikelvej 17 (Ris) 86 17 07 71
- P E ing. Agerledet 1 (Vij) 86 29 10 64
- Peer tekn. lær. C.F.AagaardsV. 6 (Høb) 86 27 28 51
- Preben Willemoesg. 11 (ArN) 86 16 20 80
Melship Denmark ApS Balticag. 18 (ArC) 88 82 70 07
Melson Anna Nørreg. 36 (ArC) 86 13 71 35
- Ulla Pahudan HansBrogesG. 5 (ArC) 86 12 13 31
Meltofte Carsten SkæringHedev. 162 (Egå) 86 22 49 05
Melvej Hanne Frodesvej 32 (Åbh) 86 15 56 11
Mench Lilli Højgårdsv. 55 (Høg) 86 13 30 35
Mendes Da Costa Elsa & Charles
Græsvangen 185 (Til) 86 24 67 76
Mendes Tove Runevej 75 (ArV) 86 15 94 89
Mendez Fernando Engbakken 1 (Brb) 86 12 06 06
Mendys Automater Hulvej. 4 (Hns) 86 97 45 70
Meng Jytte Grynvald Byagervej 172 (Bed) .. 86 93 75 04
Meng - The Flowerstore
FrederiksAllé 36 (ArC) 28 73 56 86
Mengel Erik tandl. Rosenhøj 1 B (Vij) 86 29 19 39
Mengel Erik tandl. Ryvangs Alle 31 (Ris) 86 17 40 10
- Karin Blomstervang. 60 (Egå) 86 17 01 86
- Steen Rønnev. 15 (Ris) 86 17 00 00
86 17 07 07
- Steffen Nørreled 30 A (Mke) 86 97 44 20
- Trine & Claus Bagh Hirtshalsv. 2 (Egå) 86 99 09 06
Mengiste Mulugeta Meike
StennehøjAllé 53 (Høb) 86 10 70 44
Mennè Lars Vesterg. 44 (ArC) 32 11 85 48
Mens Club Østhanetorv. 8 (ArC) 86 19 10 89
Mensa Heating Aps Sjællandsg. 88 (ArC) 35 13 71 11
Mensbasic.Dk Rønnebærvang. 12 (Gal) 40 23 55 57
Mensbasic. Dk (Ulrik Feldt Rode)
Rønnebærvang. 12 (Gal) 70 25 52 88
Mente In Østerg. 22 (Ham) 86 20 20 55
Mentor Fashion Aps Guldsmedg. 30 (ArC) ... 86 12 13 22
Mentor Graphichs Development
VesterbroT. 1-3 (ArC) 87 30 30 31
Mentorimel Sitemageren
Helsingforsg. 25 (ArN) 21 97 74 64
Mentzel Anders Tordenskjoldsg. 23 (ArN) 86 78 67 32
Meny Kaffe Århus Nørrevang. 32 (Hin) 86 91 06 44
Menze Susanne Nyhavevej 6 (Ham) 86 96 36 69
Merach Amare gibremichael
Reginehøjv. 41 (ArN) 48 44 74 26
Mercan Fatma Musvågevej 8 (ArV) 32 14 02 69
48 44 39 76
Mercantila Advertising A/S
KirkeVærløsev. 38 (Vær) 35 43 62 22

Mercedes-Benz-Service
Lokesvej 10
8230 Åbyhøj
www.mercedes-benz-service.dk
86 15 15 11

Mercedes-Benz-Service Lokesvej 10 (Åbh) . 86 15 15 11
Se annonce under:
Autoreparation
Mercon ApS Åbogade 15 (ArN) 70 20 98 01
Mercur Hotel VibyRingv. 4 (Vij) 86 14 14 11
Se annonce under:
Hoteller
Mercuri International Danmark A/S
SørenFrichsV. 40 F (Åbh) 86 28 49 33
Mercuri Urval A/S. Dusager 2 (ArN) 87 30 10 00
Merdas Jalil H. HasleCenterv. 201 (ArV) 32 16 44 56
Meredin Hans Chr læge Sønderg. 29 (Hin) .. 86 98 52 54
Merex (Abbas Pirooznejad)
Banegårdspl. 20 (ArC) 86 13 31 13
Merex (Abbas Pirooznejad)
Banegårdspl. 20 (ArC) 86 13 31 23
Merhi Kassem Gudrunsvej 24 (Brb) 87 41 66 26
- Yehia Lenesvej 17 (Brb) 86 75 50 63
- Yaacoub Gudrunsvej 56 (Brb) 86 25 09 73
Merinder Inga & Lars Roligheds. 26 (Ris) .. 86 17 44 84
Merkelsen Ina Susanne
Anbækvej 8 A (Ham) 86 96 27 57
- Johnny Enghavev. 14 (Ham) 86 96 36 18
- Pia Skyttev. 27 (Ham) 86 96 92 91
Merkit Bekir Jernalderv. 241 B (ArV) 32 12 65 75
- Menderes Sandkåsvej 10 (ArV) 32 10 23 91
Merkonomernes Hovedorganisation
MarselisBoul. 173 (ArC) 86 25 81 33
Merkos Khanna bidaro
Tendrupvej 38 (Hns) 32 10 07 86
Merlin Christel Assensgade 18 (ArC) 32 11 97 68
Merling Jannie Kærgårdspark. 62 (Sol) 86 92 92 88
Merlit Esther Neptunvej 48 (Vij) 86 14 21 51
- Mikael Hasselhøj 167 (Hss) 86 28 92 93
Mermaid A/S Marktoften 11 (Gal) 55 38 18 18
Merrald Ane-Marie Sandgravv. 2 (ArC) 86 12 10 79
- Anne-Birthe Nylokkevej 29 (Mal) 86 93 30 02
Merrifield Janine Rose
Hvedemark. 22 (Høg) 86 92 45 43
Merrild Gunnar fotogr.
SørenFrichsV. 38 E (Åbh) 86 10 00 55
- Gorup Højlundv. 26 (Haj) 86 94 14 11
Merrild Knudsen Lars
SkådeHøjgårdsv. 77 (Høb) 86 27 24 14
- Lone Hoffmann Lundshøj. 9 (Høb) 86 11 88 97
- Ole Bæk Halmøvang. 38 (Til) 86 24 47 88
- Preben SkæringHøjsagerv. 15 (Egå) 86 74 20 95
Merrison Jonathan Peter
Bymosevej 26 B (ArV) 86 11 98 87
Mersh Catherine Holmelundsv. 38 (Hin) 86 98 54 09
Mert Alf Fuglebakkev. 102 (ArV) 86 76 33 17
- Halil Tjelevej 26 (Rib) 86 21 06 83
- Katun Egå Havvej 2 (Egå) 86 74 12 00
Mertz Gry Trust Oddervej 73 (Høb) 32 15 26 84
- Hans Chr lær. Rådyrvej 13 (Hin) 86 98 75 45
- Karin Vestergaard Østerløkk. 76 (Til) 86 24 79 02
Mervild G Abildhaven 60 (Lys) 86 74 15 44
Meraahmad Salim Bentesvej 67 (Brb) 48 44 46 02
Mesanivic Mujo Langelandsg. 14 (ArC) 86 13 66 80
Message A/S M.P.BruunsG. 25 (ArC) 86 17 13 03
Message A/S Søndereg. 9 (ArC) 86 18 01 22
Messell Carina Sønderskovv. 107 (Lys) 86 78 90 50
- Dorthe Skejbypark. 284 (ArN) 86 10 99 40
- Grethe HjulbyHegn 60 (Tri) 86 98 96 86
- Jesper Porsbakken 11 (Lys) 86 76 38 61
- Michael Rugmarken 34 (Lys) 86 74 26 17
Messerschmidt John chauf.
Rødlundvej 176 (Haj) 86 94 26 41

Mester Jacob

Østerg. 21 (Hat) 86 98 00 31
Metabrache Dk Pihlkjærsv. 22 (Høb) 87 30 04 94
Metabrasive Ltd Pihlkjærsv. 22 (Høb) 87 30 36 63
metal-keramisk dentallaboratorium
ApS (Ole Rind) Gudrunsvej 7 (Brb) 86 25 04 55
Metal Work Danmark A/S
Runetoften 14 (ArV) 70 22 23 11
Metalinas A/S Sintrupvej 11 B (Brb) 86 24 20 00
Metalmøller Hadsten A/S
Langdalsv. 46 (Brb) 86 98 08 88
86 98 15 95
Metalværkstedet Nygårdsv. 25 (Høb) 86 27 84 11
Metalwo A/S Birkemosev. 6 (Hss) 86 28 13 66
- - 87 38 94 12
Metalwo Af 1994 A/S Birkemosev. 6 (Hss) .. 86 28 45 70
Metaronarat Pensri Julivej 17 (ArV) 35 12 35 86
Metashar Jasim Grøfthøjpark. 155 D (Vij) 35 12 82 33
Methling Anne Birgitte Odderv. 280 (Mår) 40 14 74 09
Methling Rune R. Ågernvej 57 (Bed) 86 13 24 08
- Sv tømr.mest. Starupvej 9 A (Mal) 86 93 06 40
Methoma Sdr.Ringg. 5 (ArC) 86 28 46 07
Metin Cemal Solhøjvej 25 (ArV) 86 18 73 17
- Hassan Hyssein JensBaggesensV. 25 (ArN) 86 10 05 42
- Leyla Sultan JensBaggesensV. 60 (ArV) .. **Hemmeligt nr.**
Meto Jesper statsaut.rev.
Sandbakken 3 (Høb) 89 41 41 41
Meto Jesper & Jette B Johnsen
Sandbakken 3 (Høb) 86 27 87 89
Metobi Ejendomme ApS Blomsterv. 3 (Til) . 86 24 65 11
Metodistkirkens Børne- Og
Ungdomsarbejde I Aarhus
Frederikshaldsg. 7 (ArN) 31 25 71 25
Metopia Klosterport 4 (ArC) 21 67 52 13
Metopos Aps Frederiksg. 74 E (ArC) 86 25 25 37
Metopos Aps Åboulevarden 21 (ArC) 70 22 55 08
Metraco ApS Øksenhøjv. 15 (Mke) 87 52 19 90
Metropol ApS Balticag. 10 (ArC) 86 10 01 05
Mette Anne & Lars Boje
Skelbækvej 33 (Ris) 86 17 51 54
- Anne & Colin Regardsoe
Bymosevej 15 (ArV) 86 15 57 89
- Anne & Søren Vallentin
NymarksAllé 29 (Mår) 43 58 37 79
Mette Salon (Mette Falkenberg)
Sønder Alle 13 (Ham) 86 96 13 02
Metzdorff Bente ByvangsAllé 18 (Vij) 86 14 39 69
- Brit Bruun Ormslevv. 65 (Vij) 86 28 21 63
- Dan Århusv. 9 (Høg) 87 38 10 20
- Jørgen Risdalsvej 13 (Vij) 86 12 51 95
- Sven-Erik olfsettr. Bygbjerg 2 (Hjo) 86 22 23 59
Metze A Mette Mejlbyv. 650 (Hjo) 86 99 90 82
Metze Erhvervspsykologer A/S
Flakvej 14 (Ris) 86 17 00 72
- Erno & Annemarie Flakvej 14 (Ris) 86 17 04 28
86 17 47 45
- Henning Kirkevæng. 38 (Trj) 86 29 44 01
Meulengracht Søren & Trine Gunge
Hansen Sølvmågev. 4 (Skd) 86 12 35 44
Meum Aske Schmidt
HaraldJensensPl. 11 (ArC) 32 16 34 58
Meunier Nicolas Langelandsg. 56 (ArC) 32 10 90 81
Meyer Andreas & Sara Tandrup
IvarHuitfeldtsG. 19 (ArN) 87 36 12 39
- Ann-Merete Saralystpark. 28 (Høb) 86 27 61 57
- Bettina Skovlundsv. 3 (Høg) 86 23 11 30
86 76 52 50
- Birte Brume C.A.ThyregodsV. 25 (Åbh) 86 15 00 53
- Birthe Ellebjergv. 18 (Ris) 86 38 33 33
Meyers By Else Thordahl Meyer
Vestavej 6 (Høb) 87 34 14 74
- Ebbe Emmasv. 18 (Brb) 86 25 48 02
Meyer Ernst Blikkenslagerfirma
Sletten 3 (Hns) 86 99 41 67
- Eva Fyrrebakk. 12 (Lys) 86 16 02 32
- Filip Svalevej 26 (ArV) 86 21 65 64
- Flemming Solbakk. 3 A (Ris) 86 38 47 31
- Flemming Spongpark. 59 (Høg) 98 52 56 60
- Gitte Ilerupvej 20 (ArN) 86 16 41 21
- Gitte & Henning Sørensen
Fortevej 17 (Gal) 86 95 26 63
Meyer Hanne hjem.hjlp. Engparken 5 (Åbh) 86 15 66 23
- Helena Marie Ørnehøjen 19 (Lys) 86 74 16 39
- Henning Lilleringv. 3 (Haj) 86 13 10 91
- Inge Anbækvej 30 (Ham) 86 92 20 77
- Inger Holmegårdsv. 115 (Høb) 86 27 48 39
- Jens JacobAdelborgsAllé 32 (Ris) 86 21 09 21
- Jeppe Marseen OveGjeddesG. 5 (ArN) 32 20 00 16
- Jytte CasperMøllersV. 27 B (Ris) 86 17 65 17
- Jørgen bogb.mest. Bjørnbaksv. 12 (Vij) 86 14 53 40
Meyer Jørgen C gross.
Thorvaldsensg. 36 (ArC) 86 21 07 33
- Karin Solbærhaven 170 (Lys) 86 34 38 94
Meyer Karin bioanalytik.
Tingsteded 52 (Brb) 86 26 32 75
- Kenneth Tornhøjv. 25 (Vij) 86 28 94 12
- Kirsten elspeditr. LangenæsAllé 32 (ArC .. 86 14 70 97
- Lene Hyldehaven 24 (Lys) 86 22 33 36
- Lotte & John Bach
Hjelmagervæng. 22 (Skd) 86 22 33 57
- Maria Kristine Hagelskær
Volden 24 (ArC) 32 10 05 53
- Nancy Spættevej 17 (ArV) 86 15 32 58
- Ole & Lene Skytte Nielsen
BredkærGrønnev. 34 (Egå) 86 22 48 24
- Paul Michael Birketinget 16 (ArC) 86 11 26 13
- Pernille & Jørgen Flintebakk. 40 (Ris) 86 21 91 19
- Poul Silkebjergv. 295 (Åbh) 86 18 82 20
- Poul Olaf konsulent
BrobjergParkv. 55 (Egå) 86 22 62 26
- R Elkjær Brohaven 2 A (Egå) 86 22 17 67
- Rasmus HansTausensV. 4 (Vij) 32 11 89 99
Meyer Signe RosenvangsAllé 81 (Vij) 88 17 31 00
- Sv Ø reprs. H. Pontoppidans Gade 16 (ArC) . 86 13 39 35
- Søren Ormslevv. 118 (Vij) 86 11 95 31
- Thomas Skejbyv. 153 (Ris) 86 19 73 40
- Torben mask.arb. Bogsvænget 36 (Til) 86 24 20 76
Meyers vvs og blik Sletten 3 (Hns) 86 99 41 11
Meyhoff Peder Overdrevet 15 (Hin) 86 91 14 15
Meza Al FrederiksAllé 59 (ArC) 86 19 51 46
MG Arkitekter A/S Mindegade 13 (ArC) 86 20 32 00
Mg Consult ApS Merianvej 4 (Ris) 86 24 47 21
Mg Miljøservice ApS Lerbakken 46 (Rnd) ... 87 37 08 87
MGM Service Pottemagertoft. 109 (Høb) 22 89 89 31
Mh - Total (Martin Hollesen)
Helsingforsg. 24 (ArN) 86 16 87 86
Mi Regnskab Og Coach Orionsvej 6 A (Høb) 20 55 81 15
Miaeuropa Hans H Seedorffs Str 10 (ArC) 26 27 10 94
Miami Solvangsv. 5 D (Mke) 26 11 80 10
Mibayyad Wala Fjældevæng. 72 (ArV) 35 12 75 29
Mibayyad Amani Fjældevæng. 84 (ArV) . **Hemmeligt nr.**
Mibaanad Ahmad Fjældevæng. 86 (ArV) 82 43 12 70
Micakids Laurbærvæng. 25 (Trj) 40 78 36 77
Micclo S Arnakvej 44 (Høb) 86 27 45 16
Michael Boe Photpgraphy
IvarHuitfeldtsG. 49 (ArN) 28 90 17 01
Michael Grøn Fotografi
FrederiksAllé 116 (ArC) 86 13 60 33
Michael Lene Simon TietgensPl. 6 (ArC) 86 18 79 90
Michael Mortensen 2105-4525
LangenæsAllé 41 (ArC) 86 14 63 44
Michael og Pia Hansen Korsagerv. 6 (Hin) .. 86 91 12 07
Michael Tune Olesen Nørreskov. 1 (Hin) ... 86 96 03 48
Michaelis E & Co A/S Sofienlystv. 6-8 (Mal) 87 81 87 81
Michaeljerges Noora
HasleCenterv. 273 (ArV) 86 75 05 54
Michaelpillai Sheba S. Møllekæret 2 (Høg) .. 86 92 11 47
Michaels Mad & Vin JeksenDalv. 36 (Høg) ... 86 92 38 47
Michaelsen A HansSchourupsG. 10 (ArC) 86 14 94 64
- Bente & Kaj Grøndalsv. 294 (Vij) 86 17 78 15
- Camilla Vest.Ringg. 60 (ArC) 86 13 21 29
- Casper Kridthøjvænge 54 (Høb) 86 12 92 60
- E Skovvangsv. 131 (ArN) 86 10 37 72
- Ernst Laurbærvæng. 24 (Trj) 86 29 64 70
- Gitte Vest.Ringg. 234 (ArC) 86 13 80 70
Michaelsen Hans Aarup
Fortebakk. 37 (Ris) 86 17 05 53
- Henrik Hjortevæng. 1 A (Høb) 86 27 20 22
- Inger Engdalsvej 14 (Brb) 86 26 06 30
- Jens Engparken 65 (Gal) 86 94 56 67
- Jeppe Anker Abildhaven 18 (Lys) 86 76 38 33
- Jesper J. Provsteparkv. 2 (Høb) 35 12 78 85
- Karen HansBrögesV. 15 (Brb) 86 26 24 01
- Lars Bygmarken 12 (Lys) 86 22 20 22
- Linda Råhøjpark. 43 (Vij) 86 26 42 24
- Lissi & Niels Korshøjen 106 (Ris) 86 21 20 37
- Michael Ideinsm. Vestermøllev. 256 (Tri) 86 23 12 42
- Pernille Vest.Ringg. 124 (ArC) 86 27 83 40
- Ragna MarselisBoul. 104 (ArC) 86 14 41 04
- Steffen Hirtshalsv. 7 (Egå) 86 22 72 06
- Stig Anker befragt. Dagland 3 (Egå) 86 22 48 15
- Tommy MøllevangsAllé 64 (ArV) 86 10 51 00
- Tove Bygmarken 12 (Lys) ..... **Hemmeligt nr.**
Michaelsen Tove fuldm.
Nymarksvej 18 N (Mår) 86 29 82 05
- Vera Lindholmv. 21 (ArN) 86 10 21 31
Michalak Kamil Brendstrupv. 2 B (ArN) 86 10 80 90
Michalczyk Dawid Søndermark. 35 (Hin) . **Hemmeligt nr.**
Michalsen Roy-Egil Sønder Alle 37 (Ham) ... 86 96 51 91
Michel Franck Ringkøbingv. 20 (ArC) 32 16 28 05
Michels Inga Kærgårdsv. 43 (Sol) 86 92 65 01
Michelsen Ålis Dagny Gl.Kalev. 19 (Hjo) 86 99 99 93
- Charlotte Karetmagertoft. 118 (Høb) 86 11 39 01
- Ellen Nøhr Firkløverv. 18 (Ris) 86 17 79 43
- Hans Sloth Solbakk. 31 (Ham) 86 96 36 48
- Henrik Foss Salonikiv. 87 (Hjo) 87 48 34 64
- Inger & Jørgen Poulsgaard
Nordvestpass. 68 (ArN) 86 16 14 54
Michelsen Ingv. A/S
SørenNymarksV. 21 A (Høb) 86 29 99 00
- Jens Dr.LarsensV. 40 (Hat) 86 98 30 30
- Jens & Gudrun Kanehaven 83 (Ris) 86 21 16 77
86 21 19 66
- Jesper Skolelodd. 4 (Hjo) 86 23 15 13
Michelsen Jo Elmev. 16 (Ris) 21 28 22 04
Se annonce under:
Psykologer
- Johnny Bellisvej 4 (Ham) 86 96 91 79
- Lilbuse Hejredalsv. 12 C (Brb) 74 47 44 05
- Michael Ilerupvej 39 (ArN) 32 14 81 24
- Nanna Søndervang. 31 (Vij) 86 14 57 64
- Peder oliearb. Damsbrovej 2 (Hin) 86 91 23 17
- Pia laborant Majsmarken 184 (Lys) 86 22 94 02
- Sander Norre Teglværksg. 8 (ArC) 32 11 62 45
- Silas Tordenskjoldsg. 38 (ArN) 78 78 23 76
- Solveig Mejlg. 103 (ArC) 86 12 61 46
- Steen RundhøjAllé 78 (Høb) 32 17 84 40
- Theresa Solvsteen Bissensg. 7 (ArC) 32 10 21 73
- Thomas Ajstrupv. 21 (Mal) 86 93 09 10
- Ulfe Jagtvej 49 (Ham) 86 96 56 58
- Vilhelm Brage Provsteparkv. 9 (Høb) 86 12 88 50
Michelsen Vita tandtekn. Elmev. 19 (Ham) .. 86 96 11 92
Michelsen VVS (Mogens Michelsen)
Engvangen 26 (Lys) 86 22 27 27
- - 86 10 23 64
Se annonce under:
VVS-installatører
- Aage & Birthe SkådeHøjgårdsv. 47 (Høb) .. 86 27 20 79
Michilsen Jens Vibe Ørvadsv. 27 (Brb) 86 26 53 00
Mickeys Fried Chicken
Skanderborgv. 183 (Vij) 86 14 11 91
Micklander Åke fil.lic. Vestervang 4 (ArC ... 86 12 64 23
Micor-Lola Louisev. 32 (Brb) 86 25 18 83
Micro-sys ApS BøgeskovHøv. 7 C (Vij) 86 28 22 99
Microparts Arresøvej 5 (Ris) 87 48 65 00
Microtech Software A/S Sønderhøj 7 (Vij) . 75 85 94 44
Microwa Data ApS Sverigesv. 1 (Ham) 70 26 93 22
Microwa Data Aps Sverigesv. 1 (Ham) 70 25 99 22
Telefax 70 26 92 26
Midbyklubben Nørre Alle 30 B (ArC) 86 19 77 93
Middelbo Dorthe Rømøvænget 10 (Til) 86 24 58 70
Middelbo Erik J.P.LarsensV. 124 (Brb) 86 26 40 02
Middelbo Helle Bispevej 37 V (Vij) 86 28 20 58
Middelboe Bente provis. Solundsvej 2 (Hat) 86 98 24 86
- Jørgen Mulvad Bjørnøvæng. 9 (Til) 86 24 70 26
- Kirsten & Lars Lærkesving. 14 (Haj) 86 94 17 47
- Marie FrederiksAllé 112 (ArC) 32 20 50 45
- Niels mask.arb. V.Søgårdsv. 11 (Åbh) 86 25 32 35
Middelfart Fanny Egebæksvej 119 (Høb) 86 27 56 57
Middelhavet II (Dana Parjab)
Strandvangsv. 128 (Egå) 86 22 66 92
Middelhavet 2 (Mahmoud Golchin)
Strandvangsv. 128 (Egå) 86 21 66 92
Middelhede Bente ass.
Lykkensdalsv. 173 (Brb) 86 26 13 93
- Kenneth Sportsv. 3 (Ham) 87 62 05 85
Middelhede Ole L Skjoldsg. 9 (Vij) 87 34 11 54
Midt-Jord A/S Edelhoffv. 2 C (Haj) 86 94 19 00
Midt - Jord A/S Edelhoffv. 2 C (Haj) 86 94 21 22
Midt Jydsk Jernindustri Forening
Selkærvej 8 (Brb) 86 11 62 58
Midt Rens Banegårdsg. 36 (ArC) 86 12 48 54
Midt Rens Banegårdsg. 36 (ArC) 86 12 48 54
Midt Solution A/S Godthåbsv. 27 (Skn) 70 22 19 03
Midtbrems Aps Agerov. 49 (Til) 87 42 55 30
Midtbyen Forsogs Tilbudet
Roligheds. 16 (Ris) 86 17 00 18
Midtbyen Social klub Nørre Alle 30 B (ArC) 86 19 77 67
Midtbyens Køreskole Fuld Fart Frem
Fredensg. 26 (ArC) 70 20 22 14
Se annonce under:
Køreskoler
Midtbyens Lokalcenter 89 32 82 00
Midtbyens Revisionskontor Aps
Jægergårdsg. 54 (ArC) 86 19 16 33
midtconsult A/S VibyRingv. 5 (Vij) 97 22 11 33
Midtgaard Bente Risdalsvej 10 (Vij) ..... **Hemmeligt nr.**
Midtgård Helle Chr.WærumsG. 15 (ArC 32 16 90 96
- Henrik Skovsgårdspark. 38 (Høg) 86 12 10 31
- Jakob Fuldenvej 173 (Bed) 86 93 85 25
- Kirsten Kjærulff Hjelmagervæng. 7 (Skd) . 87 49 00 36
- Søren Skibbyv. 50 (Haj) 86 28 10 26
Midtjysk Farvecenter ApS
Trindsøvej 15 (ArC) 86 15 34 00
Se annonce under:
Farve en gros
Midtjysk Automatservice
Banegårdsg. 38 (ArC) 86 20 14 88
Midtjysk Rideklub Vadstedv. 110 (Ham) ... 40 28 64 42
Midtjysk Rideklub Vadstedv. 110 (Ham) ... 86 96 50 36
Midtjyllands Avis Banealle 8 (Ham) 86 96 23 77
Midtjyllands Avis A/S Banealle 8 (Ham) 87 64 80 00
Midtjyllands Kloak-Vedligeholdelse A/S
Engelsholmv. 21 (RSV) 86 44 88 66

Midtjyllands Tømrer ApS
Gøteborgvej 2
8600 Silkeborg
70 87 71 55

Midtjyllands Tømrer ApS
Gøteborgv. 2 (Sil) 70 87 71 55
Se annonce under:
Tømrere

Midtjyllands Tømrer ApS
Gøteborgvej 2
8600 Silkeborg
70 87 71 57

Midtjyllands Tømrer ApS
Gøteborgv. 2 (Sil) 70 87 71 57
Se annonce under:
Arkitekter
Midtjysk Alarm & Sikring
Ved Lunden 11 (Åbh) 70 26 61 13
Midtjysk Farvecenter A/S
Hammershusv. 2 A (Hng) 97 21 15 44
Midtjyst Polering Og Rengøring
Pilegårdsv. 246 (Hss) 86 28 35 29
Midttek El Ø. Kringelv. 13 (Egå) 70 22 99 29
Midttek El / Hadsten El - Service
Ø.Kringelv. 13 (Egå) ..... **Hemmeligt nr.**
Midttrafik Søndervangs Alle 20 (Vij) 87 40 82 00
midtVask Nørrebrog. 44 (ArC) 89 49 39 30
Miedzwiecki Grzegors
LangenæsAllé 24 (ArC) ..... **Hemmeligt nr.**
Mielczarek Andreo Michaelo
Trøjborgv. 26 (ArN) 32 13 02 46
- Stanislaw Søndervang. 10 (Vij) 86 29 23 06
- Thomas Frøkjærvang. 3 (Haj) 86 94 29 46
Mielec Lars & Lone Madsen
Kvædevej 16 (Høb) 86 27 70 90
- V N lokomotivfør. Havremark. 5 (Lys) 86 22 14 15
Mielke Birgit & Nils Grankoglev. 6 (Skd) 86 99 32 36
- Villy Fuglebakkev. 4 A (ArV) 86 10 49 00
Mieszczanek Karolina Jordbrovej 16 (ArN) . 86 22 01 67
Miguel Rafael Besservej 27 (Ris) 86 21 48 59
Mihdawi Mahmoud El Lottesvej 16 (Brb) 86 25 12 38
Milego Aps Rønnevang. 25 (Sab) 70 27 78 87
Miju Grete Fuglebakkev. 132 (ArV) 86 78 64 79
Mikael Lars & Dorthe Lerche
Sønderg. 7 (Hin) 86 91 26 27
Mikaelsen K Skeltoften 43 (Bed) 86 93 70 70
- Morten Montanag. 36 (ArC) 32 10 87 40
Mikail Said Jalal Skovly 10 (Høg) 79 37 29 24
- Sipan Y. RundhøjAllé 14 (Høb) 32 16 96 35
Mikalsen Rudolf Holmstruphøjv. 24 (ArV) 86 24 09 43
Mikanik Soror StennehøjAllé 57 (Høb) 86 27 83 83
Mikelo Aps Grenåv. 629 (Skd) 86 28 50 70
86 28 60 70
Mikelo Ejendomsinvest ApS
Skovvænget 24 (Hns) 60 22 56 85
Mikkel A/S Gudrunsvej 7 (Brb) 86 17 20 20
Mikkel A/S Skovdalsv. 2 A (Odd) 86 99 48 00
Mikkel Din Tejbutik VibyRingv. 2 (Vij) 86 11 99 49
Mikkelkragh Tingv. 2 (ArV) 51 76 14 55
Mikkelsen A Lauge
SkæringKirkev. 20 (Egå) 86 22 35 40
- A & B Risbøgevej 5 (Brb) 86 26 08 04
- Agner Egevænget 105 (Hin) 86 98 58 17
- Agnes Naja Museumsg. 2 (ArC) 86 19 18 90
- Alfred insp. Grønneg. 8 (ArC) 86 13 62 38
- Alice Lüttken Ringkøbingv. 3 (ArC) ..... **Hemmeligt nr.**
- Alice Margrethe Kirk pensionist
Bavnebakk. 52 (Hss) 86 28 22 83
- Anders Kystvej. 25 (ArC) 82 43 22 79
82 43 34 82
- Anders F. S b.sc. Jægergårdsg. 10 (ArC) 32 10 17 87

Mikk

Mikkelsen Anders Helsvig vvsmonter
Haraldsg. 29 (Vij) 86 11 89 12
- **Anders Weng** Randersv. 43 (Hat) ..... **Hemmeligt nr.**
- **Anette** Højgårdspark. 33 (Tri) 86 21 62 85
- **Anita & Hans Morsing** Klarbægev. 4 (Hat) . 86 98 27 43
- **Anker** chauf. Nedergårdsv. 18 (ArN) 86 78 42 77
- **Anker Holt** civ.ing. Nordborgg. 19 (ArC) 86 14 97 37
- **Ann & Peter** Ndr.Strandv. 145 B (Ris) 86 17 28 08
- **Ann Skaarup** Sandvigsv. 3 (ArV) 32 17 40 83
- **Anna** Højmosev. 1 (Hin) 86 98 76 93
- **Anna** Januarvej 25 (ArV) 86 15 92 29
- **Anna Grethe** Vesterg. 41 A (Hat) 86 98 20 44
- **Anna Marie Krogsbæk**
Krogsbækv. 23 (Hns) 86 97 43 70
- **Anne Brendstrupgårdsv. 9 C** (ArN) 32 10 91 43
- **Anne Marie Krogh** Søskrænten 86 (Vij) 86 28 13 38
- **Anne-Mette** Toftev. 27 (Gal) 86 24 08 95
- **Annemarie** Skovvej. 19 C (ArC) 86 18 42 24
- **Annie** LerhusAllé 10 (Høb) 86 27 17 90
- **Anton** Lilleringv. 51 (Gal) 86 95 07 47
- **Arne** Kjærslund 37 (Vij) 86 29 38 12
- **Arne** Skolebakk. 2 (Ham) 86 96 02 90
- **Arne & Helle** Hovedgaden 13 (Mke) 86 97 45 30
- **Arne Ramdrup** Augustenborgg. 23 E (ArC) . 86 19 66 83
- **Asger** Fusagervej 16 (Hin) 87 64 01 08
- **Aske Linde** Trillegårdsv. 11 (ArV) 35 10 17 56
- **Astrid** Skovlundgårdsv. 57 (Vij) 86 28 98 99
- **Axel** prok. Brorsonsv. 4 (Vij) 86 14 46 40
- **B** Enghavev. 19 (Vij) 86 11 62 78
- **B** Vibyvej 41 D (Åbh) 86 75 96 80
- **B Helvig** civ.ing. Pr.KnudsV. 41 (Ris) 86 17 95 76
- **B J** mur. Nørslevv. 45 A (Gal) 86 94 55 94
- **Benedicte** Nørreg. 4 A (Hin) 96 59 22 00
- **Benny Just** Båstrupv. 17 (Hin) 86 98 50 22

Mikkelsen Bent Bruun
DalgasAvenue 33 (ArC) 86 11 79 04
- **Bent Frode** TrigeParkv. 27 (Tri) ..... **Hemmeligt nr.**
- **Bent Ingvar** korresp. Hasseltoft. 21 (Hss) ... 86 28 11 85
- **Bent Majlund**
Paludan-MüllersV. 209 (ArN) 86 16 37 98
- **Bent Uffe** rutebilchauf.
Flintebakk. 15 (Ris) 86 17 94 76
- **Bente & Birger Agergaard**
StudstrupStrandv. 12 (Skd) 86 99 12 34
- **Bente G** CarlBiochsG. 32 (ArC) 86 12 50 25
- **Bente & Caspar F Nielsen**
Tycho Brahes Alle 15 (Gal) 86 94 67 09
- **Berit** LykkesholmsAllé 46 (Vlj) 86 14 64 41
- **Bill Søgaard** Lyngbyv. 3 (ArC) 86 14 15 24
- **Birgit** Gl.Hammelv. 4 (Ham) 87 62 06 74
- **Birgit** Hjulbjergv. 23 B (Høb) 86 27 07 75
- **Birgit** Pilegårdsv. 167 (Hss) ..... **Hemmeligt nr.**
- **Birgit** Skelagerv. 188 D (ArN) ..... **Hemmeligt nr.**
- **Birgit K B** Tornballev. 117 (Til) 86 24 69 70
- **Birgit Lykke** Fuglebakkev. 134 (ArV) 86 10 15 77
- **Birgit Pog Holm** Silkeborgv. 88 A (ArC) 86 18 98 11
- **Birgitte Majlund** Tousvej 80 A (Åbh) 32 14 97 21
- **Birgitte & Henrik Nymark**
Birkhøjen 77 (Hin) 86 91 21 44
- **Birte** Skjørringv. 110 (Gal) 87 54 07 40
- **Birte Just** Viborgv. 882 (Sab) 86 94 84 15
- **Birthe** Højager 30 (Hjo) 86 22 00 30
- **Birthe** Skråvejen 19 (Gal) 86 28 08 44
- **Birthe** Tulshøjvej 58 (Høb) 86 14 96 06
- **Birthe** Vestergårdsv. 21 (Vlj) 86 28 13 37
- **Birthe M.** Birkepark. 6 (Åbh) ..... **Hemmeligt nr.**
- **Birthe Minke** Birkepark. 6 (Åbh) ..... **Hemmeligt nr.**
- **Bjarne** Mandøvæng. 9 (Til) 86 24 11 76
- **Bjarne** Skolebakk. 9 (Gal) 86 94 56 77
- **Bjarne** Uveavej 6 (Mår) 86 29 04 07
- **Bo** Bjergagerv. 2 (Tri) 86 98 99 44
- **Bo** HørretByv. 15 (Mår) 86 29 68 75
- **Bodil** Assensgade 17 (ArC) 86 13 13 12
- **Bodil** Rymarken 80 (ArV) 86 25 03 76
- **Bodil Minna** Sigridsvej 35 (Brb) 86 25 38 50
- **Brian** J.H.WesselsV. 6 (Åbh) 86 25 55 46
- **Brian** Ærøvej 15 (Hat) 86 98 01 41
- **Brian Overgaard** KettingParkv. 61 (Hal) 86 78 62 12
- **Brian Sylvester** Lerbjergv. 44 (Hat) 86 91 55 22
- **Britta Vivian** Tjelevej 20 (Ris) 86 16 16 50
- **Bruno** Vadstedv. 12 A (Ham) 86 34 34 22
- **Børge** Holbergsg. 1 B (ArC) 86 12 50 40
- **Børge** Ll.Elstedv. 287 (Lys) 86 22 11 25
- **Børge** mek. Sensommerv. 41 (Hjo) 86 22 02 09
- **Børge Carsten** Skejbypark. 109 (ArN) 87 41 00 22
- **C E** konsulent Skeltoften 59 (Bed) 86 93 70 52

Mikkelsen Camilla Elevvej 70 (ArN) 86 23 23 04
- **Camilla** FrederiksAllé 145 (ArC) 55 77 89 69
- **Carl Elgaard** befragt.
Søndermark. 1 (Høg) 86 92 20 31
- **Carl Kirstein** Elmsager 8 (Ris) 86 21 14 86
- **Carsten** Nyløkkevej 46 (Mal) 86 93 30 84
- **Carsten** Ryv. 72 (Gal) 86 95 29 55
- **Carsten Hvolbøll** Tokkerbakk. 28 (Ris) 86 21 28 91
- **Charles** Vestergårdsv. 16 (Vlj) 38 11 37 24
- **Charlotte** Jerichausg. 22 (ArC) 32 15 34 38
- **Charlotte** Odinsv. 3 (Åbh) 86 15 29 24
- **Charlotte Møller** Lærkevæng. 4 (Gal) ... **Hemmeligt nr.**
- **Chris** Paludan-MüllersV. 37 (ArV) 86 27 17 48
- **Chris** ing. SkådeHøjgårdsv. 58 (Høb) 86 27 01 37
- **Christian** Østrevej 8 (ArV) 82 43 60 77

Mikkelsen Christian salgskons.
Tousvej 10 A (Åbh) 86 75 55 57

Mikkelsen Christina og Claus
Bavnehøjv. 160 (Hat) 86 91 41 90

Mikkelsen Christina Rugholm og Claus Mølland Mikkelsen Bavnehøjv. 160 (Hat) .. 86 91 41 74
- **Christina Drum** Kystparkv. 10 (Egå) 86 13 48 21
- **Clara** kontroltelefonist fru Østerg. 2 C (Gal) 38 74 35 73
- **Claus** Egeparken 11 (Hat) 87 54 03 30

Mikkelsen, Claus Bonde Advokat
Sønder Alle 3 (ArC) 86 12 34 99
- **Conni** Erslevv. 41 (Hat) 86 98 16 91
- **Connie** HjortshøjMøllev. 69 (Hjo) 86 13 40 88
- **Connie & Jan** Hinnedrupv. 11 (Mal) 86 93 00 78
- **Conny** Gernersvej 1 A (Vlj) 86 11 96 59

Mikkelsen Conny Naddehegn. 17 (Brb) 86 25 06 79
- **D.** Espegårdsv. 23 (Vlj) 86 14 68 55
- **Dagny** Astridsvej 7 (Brb) ..... **Hemmeligt nr.**
- **David** Østerløkk. 64 (Til) 86 36 54 69
- **David Gaarde** MarselisBoul. 34 (ArC) ..... **Hemmeligt nr.**
- **Dean** Rosenholms Alle 7 (Vlj) 86 78 92 94
- **Doris** Vestergårdsv. 23 (Vlj) 86 14 86 63
- **Dorrit** Højager 119 (Hin) 86 94 80 99
- **Dorte** HaraldJensensPl. 9 (ArC) 32 12 09 33
- **Dorte Charlotte** Rundhøjallé 119 (Høb) 86 11 27 75
- **Dorte Thingstrup** Nørreg. 20 (Ham) 86 98 11 80
- **Dorthe & John Aden**
Bakkegårdsv. 31 (Ris) 86 21 55 73
- **E** Ankersgade 23 (ArC) 86 14 45 45
- **E** BorumByv. 19 (Sab) 86 94 83 18
- **E** Kærgårdspark. 22 (Sol) 86 92 70 53
- **E** LangenæsAllé 58 (ArC) 86 14 19 89
- **E & H** HasleCenterv. 275 (ArV) 86 15 38 61
- **Ebba** Kløvervang. 9 A (Mke) 86 97 45 91

Mikkelsen Edel Assensgade 28 (ArC) 86 12 87 80
- **Edel** BrobjergParkv. 77 (Egå) 86 22 02 04
- **Edel Betty** Arnegårdsv. 50 (Åbh) ..... **Hemmeligt nr.**
- **Edel Brus** Tirstrupv. 22 (Ris) 86 36 13 45
- **Edith** AnkerJensensV. 35 (Åbh) 86 25 03 58
- **Edith** SkæringKirkev. 27 (Egå) 86 22 59 76
- **Edith** Vestervangsv. 4 (Ham) 86 96 91 90
- **Edith Holst** Viemosevej 16 (Vlj) 86 11 47 19
- **Egon** lag.arb. Rydevænget 61 (ArV) 86 15 77 49
- **Egon** univ.betj. RundhøjAllé 57 (Høb) 86 14 86 34
- **Egon H** tekn. sekr.
Torngårdspark. 29 (Hns) 86 23 24 04
- **Einar** Nørreriisv. 1 (Hin) ..... **Hemmeligt nr.**
- **Einer Thomas** Nørreriisv. 1 (Hin) 86 98 76 85
- **Ejnar** Hjulbjergv. 17 E (Høb) 86 27 61 09
- **Ejnar Just** vognmd. Mødalvej 11 (Sab) 86 94 81 34
- **Ejner** mask.arb. BrobjergParkv. 45 (Egå) 86 22 96 15
- **Ejner V** Elleparken 54 (Lys) 86 33 75 50
- **Ejvind Hylleberg** Holmegårdsv. 13 (Høb) .. 86 14 83 09
- **Eli** Ravngårdsv. 8 (Hat) 86 98 23 05
- **Elin** pakker. Astridsvej 1 (Brb) 86 25 23 15
- **Elin Schmidt** Vest.Ringg. 104 (ArC) 87 48 68 54
- **Ella** Elgårdsminde 92 (Hin) 86 98 57 52
- **Ellen** HansBrogesG. 37 (ArC) 86 13 32 30
- **Ellen Holst** Nørreskovv. 59 (Hin) 86 98 64 41

Mikkelsen Ellen og Anton
Lilleringv. 51 (Gal) 86 95 02 15
- **Else** Lykkensdalsv. 181 (Brb) 86 26 12 38
- **Emil Hedegaard**
Augustenborgg. 23 F (ArC) ..... **Hemmeligt nr.**
- **Erich** lekt. FritzSybergsV. 16 (Høb) 86 27 10 33
- **Erik** Havnevej 61 (Hns) 86 99 67 08
- **Erik** Hedemannsg. 8 (ArC) 86 12 90 68
- **Erik Porsgaard** Arnegårdsv. 4 (Åbh) 86 15 95 66
- **Erik Riis** salgskons.
C.F.AagaardsV. 14 (Høb) 86 27 29 67
- **Erik Smidstrup** ing.
HolmeParkv. 209 (Høb) 87 36 11 28
- **Erling** Kirkevæng. 5 (Høg) 86 92 33 92
- **Erling** mask.arb.
Hattemagertoft. 153 (Høb) 86 29 22 48
- **Erling** o.portør Frisenholt 17 (Trj) 86 29 45 06
- **Erna** kont.ass. Nordborgg. 49 (ArC) 86 11 00 87
- **Ernst Krogsgård** rutebilchauf.
Manbjergv. 5 (Skd) 86 99 38 04
- **Eske Norge** Stenhøjgårdsv. 6 (Mal) 86 93 20 71
- **Ester** Fasanv. 12 (Gal) 86 94 51 94
- **Esther** Langballev. 3 A (Mår) 86 93 17 71
- **Eva** Horsensg. 7 (ArC) 32 17 84 19
- **Eva** Nørreg. 5 D (Ham) 86 96 14 95
- **Eva Gemzøe** Øst.Strandallé 14 (Ris) 86 10 70 83
- **F K** o.mont. Rådyrvej 19 (Hin) 86 98 74 68

Mikkelsen Finn Elgårdsminde 43 (Hat) 86 98 13 75
- **Finn** KoltKirkev. 72 (Hss) 86 28 50 59
- **Finn** Krogagre 82 (Ris) 86 21 48 49
- **Finn Randrup** Krogagre 82 (Ris) ..... **Hemmeligt nr.**
- **Finn Thorbjørn Ærendahl**
Hjulbjergv. 149 (Høb) ..... **Hemmeligt nr.**
- **Finn Ærendahl** Frederiksg. 27 (ArC) 86 13 38 00
- **Flemming** RundhøjAllé 42 (Høb) 86 14 18 23
- **Flemming Kjellerup** VejlbyTolften 76 (Ris) . 86 21 05 63
- **Frank** Lykkensdalsv. 27 B (Brb) 86 24 10 82
- **Frank Skriver** Solbakk. 3 B (Ris) 86 17 93 09
- **Freddy & Janie** Børupvej 325 (Trj) 86 29 92 29
- **Frida & Ove** Segaltvej 8 (Skd) 86 99 31 93
- **Frits** arb.md. Østergårdsv. 278 G (SoO 86 92 62 69
- **Geo Viftrup** Arendalsv. 4 (ArN) 86 10 47 42
- **Gerda** Mårupvej 7 (Ris) 86 21 07 32
- **Gerda** SmedegårdsAllé 25 (Mal) 86 93 38 70
- **Gerda** TietgensPl. 8 (ArC) 86 12 85 99
- **Gerda** Viborgv. 148 (ArV) 86 15 04 77
- **Gerda** Åvænget 22 (Egå) 86 74 10 78
- **Gerda Kirkegaard** SkådeSkovv. 47 (Høb) .. 86 28 26 01
- **Gert** Porsevæng. 13 (Gal) 86 94 45 61
- **Gert** rev. Asmusgårdsv. 130 (Lys) 86 22 60 84
- **Gert & Katrine Læssøe**
Kalmargade 51 (ArN) 86 10 29 11
- **Gitte & Frank Rohde** Borrevæng, 4 (Mår) 86 29 89 50
- **Grete** Sommersmindev. 70 (Egå) 86 22 28 27
- **Grethe** Hjortshøj Stationsv 44 (Hjo) 86 22 82 47
- **Grethe** Holmstruphøjv. 183 (ArV) 86 24 46 81
- **Grethe** Høvænget 28 (Vlj) 86 11 44 31
- **Grethe** Majsmarken 226 (Lys) 86 22 32 60
- **Grethe** o.lær. Stationssti. 2 H (Skd) 86 99 37 82
- **Gunnar** Skovvangsv. 137 (ArN) 86 10 57 36
86 10 57 39
- **Gunner** smedesv. Blegindv. 44 A (Høg) 86 92 33 21
- **H** boelsmd. Viborgv. 735 (Sab) 86 94 84 16
- **H P** Blåmunkev. 3 B (Ris) 86 17 90 40
- **Hanne** Lerdalen 103 (Høb) 35 13 13 67
- **Hanne** Mondrupsv. 9 B (Vlj) 86 28 95 65
- **Hanne** StennehøjAllé 119 (Høb) 86 30 10 70
- **Hanne** cand.ling.merc.
HolmeParkv. 311 (Høb) 86 10 50 94
86 14 73 62
- **Hanne Elmo** J.MichaelsensG. 3 (ArC) 86 18 25 35
- **Hanne & Henrik**
SkæringHøjsagerv. 2 (Egå) 86 22 57 26
- **Hans** Præstbrov. 43 (Gal) 86 94 38 09
- **Hans** faglær. Kalkærpark. 103 (Høb) 86 27 97 96
- **Hans** gdr. SophieAmalieV. 2 (Hat) 86 49 10 58
- **Hans** rest. Frejasv. 10 (Hat) 86 91 50 14
- **Hans Christian**
Elgårdsmindelund. 25 (Høg) 87 45 07 66
- **Hans Hans Jørgen** Præstbrov. 43 (Gal) .. **Hemmeligt nr.**
- **Hans Jørgen** Pebbelpark. 3 (Gal) 86 95 02 84
- **Hans Jørn** mask.arb. Kjærslund 18 (Vlj) 86 29 55 18
- **Hans Ole** Skovgårdsvæng. 53 (Trj) 86 29 92 35
- **Hans Peter** TilstBypark 22 (Til) 86 26 21 19
- **Hans U.** Nattergalev. 42 (Gal) 87 54 02 34
- **Hans V B** blik.sl. Mejerivæng. 13 (Trj) 86 29 14 57
- **Hans Vagner** Højgårdsv. 29 (Høg) 86 92 23 05
- **Harry** mask.før. Bysmedevej 26 (Til) 86 24 07 37
- **Heidi** Randersv. 43 (Hat) 86 91 56 10
- **Heine** Børupvej 158 (Trj) ..... **Hemmeligt nr.**
- **Helle** Elværdalsv. 113 (Høb) 86 27 49 52
- **Helle** Hindbærhaven 81 (Lys) 86 22 68 72
- **Helle** Holmstruphøjv. 54 (ArV) 86 24 13 50
- **Helle & Jan G Hansen** Platanvej 4 (Ris) 96 30 20 57
- **Helle & Mogens Jensen**
Toftegårdsv. 7 (Hin) 86 91 27 72
- **Henning** Dr.HolstsV. 48 (Åbh) 86 25 46 78
- **Henning** Johs.Ewalds Vej 64 (Åbh) 86 25 48 81
- **Henning** MarselisBoul. 32 (ArC) 86 10 65 65
- **Henning** møb.polstr. Ll.Elstedv. 28 (Lys) 86 22 50 21
- **Henning Fuglsang** Hjortevej 18 (Hin) .... **Hemmeligt nr.**
- **Henning Fuglsang** vognmd.
Sandøgade 3 (ArN) 86 16 84 68
- **Henning Plesner** o.mek.
Solhvervsv. 24 (ArN) 86 16 66 67
- **Henning Sylvester**
SkæringSandager 89 (Egå) ..... **Hemmeligt nr.**
- **Henny** Højbjergpark. 4 (Høb) ..... **Hemmeligt nr.**
- **Henny** SabroVænge 101 (Sab) 86 18 07 95
- **Henrik** Højager 104 (Hin) 86 13 30 60

Mikkelsen Henrik Orionsvej 11 (Hin) 86 91 12 26
- **Henrik** tlf.o.mont.
Kornmodsbakk. 14 (ArV) 86 75 02 10
- **Henrik Hambro** Vest.Strandallé 133 (Ris) ... 86 18 10 10
- **Henrik Hvenegaard** NyMunkeg. 38 (ArC) . 32 18 14 87
- **Henrik Høj** Ndr.Strandv. 12 (Ris) 86 96 44 14
- **Henrik Søgaard** Kirkestien 1 (Vlj) 86 14 10 01
- **Henrik Vendelbo** St.StBlichersV. 14 (Hat) .. 86 91 50 89
- **Henry** Søvej. 15 (Høg) 86 92 21 09
- **Henry** forv. Bymosevej 7 (ArV) 86 15 26 64
- **Holger & Annalise**
Jarlsmindev. 170 G (Vlj) 86 28 17 30
- **Hugo** Julsøvej 188 (Ris) 86 17 28 25
- **I** Stadion Alle 28 (ArC) 86 16 41 33
- **I** Voldum-RudV. 55 (Hat) 86 49 10 95
- **I & H B** Birkehaven 58 (Lys) 86 22 62 57
- **Ib Foss** gartn. Neptunvej 76 (Vlj) 86 14 58 09
- **Ib Hetsvig** værktør. Thyrasgade 16 (Vlj) ... 86 14 52 03
- **Ib Kjellerup** mask.arb. Spangsv. 6 (Ris) 86 21 13 75
- **Ilse Marie** Abildvej 2 (Egå) ..... **Hemmeligt nr.**
- **Ina & Frank** Astervej 2 (Sab) 86 94 81 82
- **Inga** Augustenborgg. 25 J (ArC) 87 34 12 51
- **Inga** Haslevej 68 (Åbh) 86 15 23 04
- **Inge** Møleg. 4 (ArC) 86 12 47 73
- **Inge** VejlbyToften 165 (Ris) 86 21 74 09
- **Inge & Poul** HansEgedesV. 110 (ArN) 86 16 88 07
- **Ingelise Skovbolling**
Blommehaven 4 (Hns) 86 21 55 75
- **Inger** Hejrebakk. 45 (Brb) 86 25 81 60
- **Inger** MarselisBoul. 92 (ArC) 86 22 13 67
- **Inger** Sandøgade 3 (ArN) 86 10 42 41
- **Inger Holm** Nørreg. 26 (Gal) ..... **Hemmeligt nr.**
- **Inger M. & Jens Horsholt**
Gefionsvej 17 (Åbh) 86 15 91 99
- **Ingerlise** Bolsengvej 1 (Ham) 98 65 40 48
- **Ingerlise** Hørretløkk. 257 A (Mår) 48 41 70 40
- **Ingrid** damefris. Ådal. 27 (Hat) 86 91 41 80
- **Ingrid Hedeager** Amaliegårdv. 51 (Hns) 86 99 44 28
- **Ingrid Kirstine** Vibevej 6 (Høg) 86 92 32 67
- **Irene** Gl.Landev. 69 (Tri) 86 98 92 37
- **Irene** HasleRingv. 29 (ArV) 86 75 22 14
- **Irene Marie** Fuglebakkev. 116 (ArV) 32 18 92 73

Mikkelsen Ivan musik.
Ellebrinken 26 A (Lys) 86 15 33 09
- **Ivan** Glamhøjvej 29 (Brb) 86 26 02 42
- **Ivan** Pilegårdsv. 34 A (Hss) 86 28 45 56
- **Ivan** Porskjærv. 43 (Gal) 86 94 45 51
- **Ivan Bisgaard** Porskjærv. 43 (Gal) ..... **Hemmeligt nr.**
- **Ivan Friis** svejs. TrigeMøllev. 150 (Trj) 86 23 21 73
- **Ivan Møller** af-konsulent
Vermundsg. 8 (Vlj) 86 14 86 54
- **Jacob** Engmarksv. 10 (Ris) 87 41 91 93
- **Jacob** Lundbyesg. 23 (ArC) 87 81 70 88
- **Jacob Stampe** Chr.X'sV. 200 (Høb) ..... **Hemmeligt nr.**
- **Jakob** Bülowsgade 37 (ArC) 32 16 93 73
- **Jakob** Rudbjergv. 1 (Hat) 86 44 88 22
- **Jan** Bedervej 34 (Mår) 86 29 36 34
- **Jan** elektr. Stallinggårdv. 12 (Haj) 86 28 51 21
- **Jan H** Willemoesg. 42 (ArN) 86 16 94 26
- **Jan Ringgaard** Skejbytoft. 38 (ArN) 86 78 30 92
- **Jane Hylleberg** Monradsvej 13 (Vlj) 86 14 11 04
- **Jane Øster** Grøndalsv. 88 (Vlj) 86 28 70 84
- **Janet & Peter** Langeliniepark. 1 C (ArC) 86 14 95 30
- **Jannie** Karetmagertoft. 99 (Høb) 32 15 86 99
- **Jenny** Frichsvej 4 (Gal) 86 94 53 60
- **Jens** Fuglebakkev. 4 A (ArV) 86 16 89 55
- **Jens** Paludan-MüllersV. 109 (ArV) 32 11 46 59

Mikkelsen Jens Savværksv. 2 (Hat) 86 98 39 92
- **Jens** Vorrev. 39 A (Skd) 86 99 01 87
- **Jens** mek. Klokbakken 6 (Hjo) 86 99 95 86
- **Jens Birk** tekstilarb. TrigeMøllev. 164 (Tri) . 86 23 15 46
- **Jens Christian** HansTausensV. 8 (Vlj) 86 20 98 09
- **Jens Kurt** Klintev. 12 (Gal) 86 94 68 35
- **Jens Peder** insp. Emiliedalsv. 153 (Høb) 86 27 46 02
- **Jens & Anne Rasmussen**
Sandbjergv. 3 (Hns) 86 94 13 82
- **Jesper** AageBergsV. 1 B (Ris) 86 19 79 00
- **Jesper F** Merianvej 15 (Ris) 86 17 93 30
- **Jesper Saaby & Jeanette Andersen**
Bekkasinv. 22 (Hin) 86 98 68 72
- **Jette** Børupvej 94 (Trj) 86 29 64 95
- **Jette** LangenæsAllé 66 (ArC) 32 16 70 63
- **Jette** Nymarksvej 50 (Mår) 86 93 13 32
- **Jette** Spongbakk. 99 (Høg) 86 92 42 70
- **Jette Friis** Rødlundvæng. 2 (Haj) 86 99 99 38
- **Jette Klein** Mallinggårdsv. 17 (Mal) 86 93 14 71
- **Jette Søballe** Karetmagertoft. 116 (Høb) ... 86 15 64 71
- **Jimmy** ØsterbyAllé 212 (Trj) 38 12 42 93
- **Joan Busk** material. Tinningvej 17 (Hin) 86 91 16 31
- **Johan Kjellerup** Ll.Elstedv. 247 (Lys) 86 22 43 50
- **Johanne** Stenhøjgårdsv. 75 (Mal) 86 93 16 36
- **John B. R.** Solbærhaven 148 (Lys) 86 22 28 85
- **John H** OtteRudsG. 28 (ArN) 86 24 06 14
- **John V & A Andersen**
Trillegårdsv. 13 (ArV) 86 15 02 09
- **Johnny Fuglsang** Lergravvej 6 (Tri) 86 23 20 21
- **Jonas** Kirkevej. 12 A (Sab) 87 69 51 10
- **Jonas Kusk** SteenBillesT. 8 (ArN) 32 11 68 72
- **Jonna** Elstedhøj 29 (Lys) 86 22 76 79
- **Jonna & Preben** Bymandsvej 2 (ArN) 86 23 18 61
- **Jytte** Byagervej 134 (Bed) 86 93 66 28
- **Jytte** Holmesving. 2 (Høb) 86 27 23 68
- **Jytte** Sonnesgade 14 (ArC) 35 10 75 32
- **Jytte** bogb. Vesselbjergv. 25 (Hat) 86 98 00 98
- **Jytte Marie** Rugmarken 29 (Lys) 86 22 57 34
- **Jørgen** FridtjofNansensV. 19 (ArN) 86 16 00 39
- **Jørgen** Tisetv. 76 (Mår) 86 93 17 45
- **Jørgen** dyrl. Skovbrynet 22 (ArC) 86 15 32 22
- **Jørgen** finmek. Bøgeskovv. 1 (Gal) 86 95 43 55
- **Jørgen** lær. Rørsangerv. 16 (Brb) 86 25 12 36
- **Jørgen** møb.polstr. Kildehaven 60 (Lys) 86 22 40 35
- **Jørgen Holm** Voldbyvej 8 (Gal) 86 95 42 96
- **Jørgen Norman** Skolev. 40 (Gal) 86 94 72 98
- **Jørgen Normann** Skolev. 40 (Gal) ..... **Hemmeligt nr.**

Mikkelsen Jørgen og Karin
Fløjstrupv. 160 (Bed) 86 93 73 11
- **Jørgen Sylvester** Kirkevæng. 334 (Trj) 86 29 11 21
- **Jørgen Valentin** C.A.Thyregodsv. 93 (Åbh) 86 25 22 54
- **Jørn** Jægersgårdsg. 136 (ArC) 86 12 59 05
- **Jørn** Stenhøjev 4 (Hin) 86 98 65 29
- **Jørn** gdr. Stenhøjvej 4 (Hin) 86 98 65 30
- **K E** Grumstolsv. 50 (Høb) 86 27 39 31

Mikkelsen K Majlund pæd. Maden 9 (ArV) . 86 75 98 92
- **K R & Anders Bjerre**
Engelundsv. 210 (Vlj) 86 12 52 95
- **Kai** Araliavej 65 (Haj) 86 94 18 95
- **Kaj** Bøgevænget 108 (Trj) 86 29 56 20
- **Kaj** arkit. Sjællandsg. 108 (ArC) 86 19 29 29
- **Kaj Foss** Fasanvæng. 9 (Bed) 86 93 12 08
- **Kaj Werner** mek. Klokkeblomstv. 87 (Vlj) ... 86 11 02 53
- **Kaja** OrlaLehmannsAllé 7 (ArC) 86 19 70 08
- **Kamilla** Åbenrågade 5 (ArC) 86 11 06 70
- **Karen** Chr.X'sV. 12 M (Vlj) 87 38 00 00
- **Karen** Sonnesgade 14 (ArC) 86 16 31 06
- **Karen D.** Hægh-GuldbergsG. 99 C (ArC) 32 11 94 28

Mikkelsen Karen Margrethe
Hoelvej 15 (Hat) 86 98 23 58
- **Karen Aalling** HaraldSelmersV. 58 (Ris) 35 13 39 58
- **Karin** Hadbjergv. 14 D (Hat) 86 98 29 50
- **Karin** Sejrsg. 1 (ArC) 86 18 27 23
- **Karin & Flemming** Hyrdevæng. 37 (Trj) 86 29 16 29
- **Karin Thygesen** Rodskovvej 60 (Hns) 86 99 68 01
- **Karl & Ina H** Hundkærvej 19 (Hjo) 86 22 11 54
- **Karl Å.** Stenvenderv. 19 (Skd) 86 99 14 04
- **Karla** Fasanv. 20 (Hin) 86 98 57 45
- **Karsten Rask Langfeldt**
Havhusevej 76 (Hns) ..... **Hemmeligt nr.**
- **Kasper** Sjællandsg. 66 (ArC) 82 43 80 50
- **Kasper Asbjørn Høgh** JyllandsAllé 6 (ArC) . 32 10 51 07
- **Kate & John** Råhøjtoft. 19 (Vlj) 86 28 48 67
- **Keld** Grøfthøjpark. 166 (Vlj) 86 60 23 00
- **Keld** Segaltvej 53 (Skd) 86 99 32 49
- **Keld** ÅstrupStrandv. 61 (Skd) 86 22 08 70
- **Keld Hennnig** Møllevæng. 62 (Hat) ..... **Hemmeligt nr.**
- **Kent** Rytterpark. 34 (Hns) 86 16 52 79
- **Kent & Britt Halle** Torshøjvæng. 22 (Hss) . 86 28 37 81
- **Kim** Fårupvej 61 (Sab) 86 13 13 18
- **Kim** Højagerpark. 32 (Sab) 86 94 89 85
- **Kim** Jægervej 66 (Ham) 86 96 98 16
- **Kim Hylleberg** Trindbalev. 19 (Vlj) 86 28 01 15

Mikkelsen Kim Just Lærkevæng. 4 (Gal) 86 95 47 00
- **Kirsten** Baldersvej 8 A (Gal) 86 94 30 07
- **Kirsten** HenrikHertzV. 50 (Åbh) 69 10 16 67
82 43 65 20
- **Kirsten** Vesterbro 25 C (Gal) 86 95 08 12
- **Kirsten** socialrdg. Segaltvej 5 (Skd) 86 99 11 78
- **Kirsten Engbo** børneh.pæd.
Lærkehaven 52 (Lys) 86 21 00 89
- **Kirstine Helleskov** Edelhoffv. 2 A (Haj) 86 94 15 73
- **Kirstine & Poul Krogh** Ellehøjen 12 (Lys) .. 86 22 93 32
- **Kjeld & Betty** Særeng 21 (ArN) 86 23 18 55

Mikkelsen Klaus & Louise Tougaard
Irisvej 26 (Vlj) 86 14 16 10
- **Knud** Auningv. 38 (Mke) 86 99 78 90
- **Knud** Kridthøjvænge 60 (Høb) 86 27 39 80
- **Knud** Lenesvej 17 (Brb) 86 25 79 27
- **Knud** mek. Stejlbjerg 45 (Hns) 86 99 54 14
- **Knud Erik** fuldm. Svendgårdsv. 13 (Bed) 86 93 63 52
- **Kresten** Åsen 32 (Hns) 86 99 44 76

Mikkelsen Kristian Revisionsfirma
PerKjalsV. 31 (Lys) 86 22 30 94
- **Kristian Lau** TranbjergTværv. 5 (Trj) 86 11 89 79

Mikkelsen Kristian Revisionsfirmaet
PerKjalsV. 31 (Lys) 98 18 96 94
Telefax 98 18 86 94
- **Kurt** Birkev. 5 (Ham) 35 11 64 97
- **Kurt** Bispehavev. 101 (ArV) ..... **Hemmeligt nr.**
- **Kurt** Glænøvæng. 15 (Til) 86 24 19 06
- **Kurt** Møllebakk. 36 (Sab) 86 94 89 06
- **Kurt & Anny H Hansen** Ørnev. 6 (ArV) 86 15 42 28
- **L** Rytterpark. 74 (Hns) 86 99 69 69
- **Lars** Bymosevej 7 (ArV) 88 19 80 69
- **Lars** Ebeltoftv. 126 (Mke) 86 34 07 91
- **Lars** JørgenMejersV. 3 (Egå) 86 22 75 13
- **Lars** MoesgårdAllé 5 (Mår) 32 62 92 18
- **Lars** Skanderborgv. 181 (Vlj) 86 11 48 85
- **Lars** Voldgårdsv. 9 (Høb) 86 27 04 16
- **Lars Erik** Ebeltoftv. 126 (Mke) ..... **Hemmeligt nr.**
- **Lars Jørn** Skejbytoft. 61 (ArN) 87 41 05 73
- **Lars Skovgård** Skjørringv. 4 (Gal) 86 94 73 23
- **Lars Steen** speditør Tranbjergv. 31 (Trj) 86 29 15 44
- **Lauge** Åbyv. 153 (Åbh) 86 15 49 65
- **Leif** Strandhusv. 43 (Egå) 86 22 44 97
- **Leif** Toftev. 23 (Hns) 86 99 49 20
- **Leif** montør Solbærhaven 126 (Lys) 86 22 50 07
- **Leif** vognmd. Vistoftpark. 13 (Sab) 86 94

Mikkelsen Miguel Asmusvæng. 9 (Hjo) ... 35 10 60 98
- **Mikael Quistgaard** Ørnedalen 15 (Lys) 86 19 91 45
- **Mogens** administrat.led. Tingstedet 8 (Brb) 86 26 13 77
- **Mona** Bøgev. 62 (Hin) ..... **Hemmeligt nr.**
- **Morten Bach** Bodøvej 18 (ArN) 32 15 89 18
- **Morten Breum** Tycho Brahes Alle 10 (Gal) 86 19 83 21
- **Morten Th** Vitorgvej 76 (Ham) 86 95 00 92
- **N** Rymarken 120 (ArV) 86 15 11 97
- **N & L** Trolddalsv. 9 (Sol) 86 92 80 26
- **Nicholas Hedegaard** Finsensg. 71 (ArN) 32 16 70 57
- **Niels** MøllevangsAllé 60 (ArV) 86 16 03 85
- **Niels Just** Jægervej 50 (Ham) 86 96 14 39
- **Nina** Tandervej 51 (Mår) 86 29 64 67
- **Ninna** Rønnehaven 15 (Hat) 86 98 10 47
- **O** JydlandsAllé 17 (ArC) 86 14 99 72

Mikkelsen, O. Bonde Advokat
Sønder Alle 3 (ArC) 86 12 34 99
- **O Riis** mask.arb. Søndervang. 16 (Vij) 86 11 09 32
- **Olaf Engbo** kirkebetj. Præstetoft. 8 (Bed) .. 86 93 11 48

Mikkelsen Ole, Entreprenørfirmaet A/S
Tofteledet 16 (Bed) 86 93 78 77
Se annonce under:
Entreprenører
- **Ole** Tofteledet 16 (Bed) 86 93 11 77
86 93 14 37
- **Ole** ing. HørretByv. 15 A (Mår) 86 29 17 20
- **Ole & Karin Schou Andersen**
Korshøjen 32 (Ris) 86 21 38 31

Mikkelsen Ole Dentallaboratorium
Ryesgade 12 (ArC) 86 19 70 00
- **Ole Højlund** Pilegårdsv. 167 (Hss) ..... **Hemmeligt nr.**
- **Ole Krogh** gdr. Gl.Viborgv. 42 (Til) 86 24 08 28
- **Ole & Ulla** Østervæng. 42 (Hat) 86 49 11 13
- **Orla** mask.arb. Gedingvej 10 (Til) 86 24 16 84
- **Ove Gejlsbjerg** serv.led.
Myntev. 24 B (Ris) 86 17 55 26
- **Ove Østergaard** tømr. Thorsv. 5 (Gal) 86 94 43 91
- **P** tekn. Søndagade 16 (ArN) 86 16 45 82
- **P H** Løvagervej 13 (Hjo) 86 22 31 72
- **P H** Marselisv. 6 (ArC) 86 20 97 37
- **P Just** automek. Tåstumvæng. 28 (Til) 86 24 29 12
- **P Kramer & K Vestergaard**
H.GiersingsAllé 8 (Høb) 86 27 61 31
- **Palle** Fyrremejsev. 4 (Egå) 86 74 21 47
- **Paul** fritidspæd. Bjørnkærv. 16 (Sab) 86 94 88 96
- **Peder J** postb. Stokbrovej 160 (Lys) 86 23 07 09
- **Pem Peter** Helenelyst 306 (Brb) 86 15 04 10

Mikkelsen Per Bavnegårdsv. 79 (Hss) 86 28 23 26
- **Per** Mustrupvej 29 (Mår) 86 29 03 07
- **Per** Tingstedet 66 (Brb) 86 26 23 39

Mikkelsen Per Tretommerv. 25 (Ris) 86 17 02 31
- **Per** arb.md. BodilMøllev. 1 (Høg) 86 92 39 74
- **Per Friis** Chr.WærumsG. 9 (ArC) 86 12 12 18
- **Per Hvild** mask.tekn. Rønvangen 115 (Hin) 86 98 75 63
- **Per & Inge** Tandervej 59 (Mår) 86 93 12 94
- **Per N Brix** Søskrænten 32 (Vij) 86 22 60 79
- **Pernille Arenskov** Silkeborgv. 54 (ArC) 82 43 46 49
- **Peter** Gl.Viborgv. 93 C (Sab) 87 45 10 16
- **Peter** gdr. Sensommerv. 89 (Hjo) 86 99 94 14
- **Peter & Dinna Borregaard**
Engdalgårdsv. 82 (Bed) 86 93 80 90
- **Peter Due** Bredg. 72 (Mal) 86 19 91 09
- **Pia** Grønningen 37 (Høg) 86 51 20 58
- **Pia** Randersv. 506 (Tri) 86 23 10 70
- **Pia & Kim Laursen** Runevej 125 (ArV) 86 24 07 63
- **Pia Linde** Skovgårdsvæng. 85 (Trj) 86 72 07 17
- **Pia Tramkjær** BrabrandSkovv. 40 (Brb) 86 25 00 69
- **Poul** distr.vejmd. Nordskovv. 37 (Vij) 86 28 44 94

Mikkelsen Poul Advokatfirmaet
Niels W.Gades Vej 16 (ArC) 70 20 11 10
- **Poul Erik** ing. Chr.Winthersv. 14 (Åbh) 86 25 39 25
86 25 39 85
- **Poul Henrik** Marselisv. 6 (ArC) ..... **Hemmeligt nr.**
- **Poul & Bente Møller** Piganavej 3 (Mår) 86 29 75 35
- **Preben** Hestehavev. 17 (Høb) 35 12 04 20
- **Preben** Hyrdevæng. 17 (Trj) ..... **Hemmeligt nr.**
- **Randi** KornbakkeAllé 71 (ArN) 86 16 96 79
- **Rasmus** Silkeborgv. 50 (ArC) 87 41 63 69
- **Rasmus** Virkelyst 12 (Gal) 86 94 30 79
- **Rasmus Therkild** Virkelyst 12 (Gal) 86 94 31 79
- **René Bjørnfeldt** Grøfthøjpark. 163 (Vij) 86 28 39 38
- **Rene F & Anita B**
StudstrupStrandv. 37 (Skd) 86 99 38 88
- **Richard** Tingstedet 18 (Brb) 86 26 19 23
- **Richardt** Elgårdsminde 72 (Hin) 86 24 10 54
- **Rikke Nygaard** Sønderg. 5 (ArC) 87 30 00 44
- **Rita & Arne** Stenhøjgårdsv. 85 (Mal) 86 93 10 51
- **Ritta** Rødlundvej 108 (Haj) 86 94 23 94
- **Robert** frisørmest. Sortemosev. 1 (Hns) 86 99 63 58
- **Robert** købmd. Emiliehøj 7 (Høb) 86 72 50 87
- **Rudi** Tværv. 3 (Høg) 86 92 36 90
- **Ruth** Kirkedamm. 29 (ArC) 86 11 56 23
- **Ruth & Erik** Herretvej 145 (Mår) 86 27 57 56
- **S** Langballev. 102 (Mår) 86 29 81 24
- **Sabine** Ndr.Ringg. 115 (ArN) 86 27 53 27
- **Sanne Bjerg** Lyngbygårdsv. 55 (Til) 86 15 02 86
- **Sigurd** kommunalarb.
HolmeMøllev. 12 (Vij) 86 14 50 72
- **Simon** Hoffmannsv. 30 (Brb) 35 12 03 72
- **Simon** Silkeborgv. 80 (ArC) ..... **Hemmeligt nr.**
- **Sinne** Klokkerbakk. 3 (ArV) 86 15 46 13
- **Sonja** Louisev. 60 (Brb) 86 24 24 05
- **Sonja** TrigeMøllev. 190 (Tri) 86 23 11 57
- **Steen** Storhøjv. 26 (Mår) ..... **Hemmeligt nr.**
- **Steen** statsaut.rev. Storhøjv. 26 (Mår) 86 27 36 17
- **Steen Houlberg** Klokkerbakk. 102 (ArV) 86 15 12 85
- **Stine Kjellerup** Hedemannsg. 2 (ArC) 35 12 62 23
- **Susanna Lyngby** Skelagerv. 301 (ArN) 86 78 51 03
- **Susanne** Ærøvej 15 (Hat) 86 98 01 21
- **Susanne** husass. Søndervang. 7 (Vij) 86 21 59 26
- **Susanne & John** Brunhøj 92 (Høg) 86 92 38 52
- **Susanne & Niels** Rugmarken 53 (Lys) 86 22 32 75
- **Susanne Vitting** Jeksenvej 201 (Høg) 86 95 09 09
- **Svend** Øksenhøjv. 16 (Mke) 86 97 46 33
- **Svend** arb.md. Araliavej 42 (Haj) 86 94 27 14
- **Svend Erik** Risvangen 10 (Høg) ..... **Hemmeligt nr.**
- **Svend Erik** chauf. Risvangen 10 (Høg) 86 92 36 69
- **Svend L** formd. Grønneg. 113 (ArC) 86 10 43 05
- **Svend Aage** Borgerg. 3 (Hin) 86 98 83 20

Mikkelsen Søren Psyklater
Agerbæksv. 11 (Ris) 31 41 95 35
- **Søren** Agerbæksv. 11 (Ris) 35 11 20 92
- **Søren** Jupiterv. 7 (Hat) 86 91 52 91
- **Søren** Ryhavevej 1 B (ArV) 35 13 69 62
- **Søren** Tousparken 21 (Åbh) 82 43 96 69
- **Søren** Øvlevej 13 (Mal) 86 76 39 19
- **Søren** gdr. Bøgevangen 95 C (Sol) 86 92 73 84
- **Søren** værkst.led. Nygårdsv. 142 (Høb) 86 27 41 03
- **Søren Chr** tekn. ass. Ravnholtv. 109 (Trj) ... 86 92 83 65
- **Søren E** Sønderg. 15 (Hin) 86 98 51 96
- **Søren & Annie Lund** Hirtshalsv. 10 (Egå) .. 86 22 17 00
- **Søren Skjødt** Nørreled 30 A (Mke) 86 97 48 15

Find vej med mobilen på **mobil.dgs.dk**

Mikkelsen Søren Tømrerfirma
Solvangsalle 7 (Odd) 40 10 95 48
Se annonce under:
Tømrere
- **Søren Ærendahl** Solklintv. 46 (Egå) 86 16 10 21
- **Tage** Fr.BarfoedsV. 29 (ArV) 86 10 38 60
- **Tage** Åbenrågade 7 (ArC) 86 11 51 72
- **Thomas** Kroghsgade 14 (ArC) 86 13 93 85
- **Thomas** Lystenlund 3 (Sol) 35 14 33 93
- **Thomas Vesterby**
Augustenborgg. 13 (ArC) 86 11 87 64
- **Thorkild Helsvig** mask.mest.
Vestervangspark. 4 (Sol) 86 92 78 73
- **Tina** BrobjergParkv. 9 (Egå) 86 22 94 51
- **Tina** Skt.PaulsG. 16 (ArC) 32 12 26 67
- **Tina Foss** Vest.Ringg. 228 (ArC) ..... **Hemmeligt nr.**
- **Tobias** Randersv. 95 (Mke) 32 13 43 84
- **Tobias Sejersdahl** Chr.Winthersv. 5 (Åbh) . 32 15 01 95
- **Tom** bankfuldm. Tulshøjvej 27 (Høb) 86 27 44 13
- **Tommy** Chr.WærumsG. 10 (ArC) 86 93 04 51
- **Tommy** Enøvænget 46 (Til) 86 24 24 60
- **Tommy Junker** Engbakken 7 (Sab) 87 62 93 01
- **Tonni & Vita** Strandskadev. 1 D (Egå) 86 22 23 50
- **Tonny** skibssnedk. Kjærslund 23 (Vij) 86 29 28 37
- **Tony Fuglsang** Brendstrupv. 18 (ArN) 86 16 32 84
- **Torben** Slåenbakk. 4 (Lys) 86 22 56 24
- **Torben** landbr.mask.mek.
JeppeAakjærsV. 4 (Hat) 86 91 47 20
- **Torben Brøgger** Vedbendvej 3 (Ris) 86 17 09 09
- **Torben & Charlotte** Flintebakk. 81 (Ris) 86 21 96 94
- **Tove** Grøfthøjpark. 148 E (Vij) 87 38 93 62
- **Tove** Ndr.Ringg. 83 (ArN) ..... **Hemmeligt nr.**
- **Trine Fogsgaard** Knudrisg. 50 (ArC) 32 12 73 40
- **Ulla** Kirkedamm. 5 (ArC) 86 14 39 26
- **Ulla** Lykkenshøj 28 (Brb) 86 26 38 73
- **Ulla** Skyttev. 20 (Ham) 86 96 16 92
- **V** Erslevv. 43 (Hat) 86 98 06 43
- **Vagn** Egemvej 8 (Hin) 86 98 68 97
- **Vagn** Tiliavej 6 (Haj) 86 94 17 26
- **Vagn Laurberg** o.postb.
Bushøjvej 250 (Høb) 86 27 56 70
- **Verner Due** kont.pakmest.
HolmeParkv. 429 (Høb) 86 12 53 20
- **Vibeke** arkit. Korshøjen 116 (Ris) 86 21 68 20
- **Vibeke & Kurt** Filippav. 29 (Høb) 86 27 68 18
- **Viggo Just** Flinthøjen 37 (Hin) 86 98 60 50
- **Viggo Ohms** chauf. Allingevej 2 (ArV) 86 16 22 64

Mikkelsen Viktor Fussing ing.
Firkløverv. 7 (Ris) 86 17 67 05
- **Villy** Brovej 2 (Egå) 86 22 35 49
- **Viola** Møllevæng. 55 (Høg) 86 43 54 33
- **W** lær. CarlEtlersV. 17 (Åbh) 86 15 53 80
- **Walther** dir. Park Alle 7 (ArC) 86 27 66 25
- **Willy** Råhøjpark. 144 (Vij) 86 28 02 11
- **Aage** Kildegårdsv. 5 B (Mke) 86 37 75 12
- **Aage** Smelleagerv. 16 (Egå) 86 22 40 52
- **Aage Ohms** ing. Lokesvej 14 (Gal) 86 94 42 37
- **Aase** Drejøvæng. 97 (Til) 86 24 66 61
- **Aase Hedegaard** Spongpark. 17 (Høg) 86 92 29 98
- **Aase Haahr** Mandøvæng. 16 (Til) 86 24 29 40
- **Aase Marianne** Arnakvej 66 (Høb) 86 27 17 14
- **Miklos Geza** Langdalsv. 12 C (Brb) 86 26 24 85
- **Miko Garant Gardiner ApS**
Banealle 8 (Ham) 86 96 13 99
- **Miko Tæppehuset** Banealle 8 (Ham) 86 96 13 99
- **Mikrograf A/S** Hermodsvej 5 A (Åbh) 70 22 21 01
- **Mikrolab Aarhus A/S** AxelKiersV. 34 (Høb) . 86 29 61 11
- **Milado Pizzaria** (Rajaa Sabri Buni)
JensBaggesensV. 22 (ArV) 86 16 11 03
- **Milan Anny** Skolevangsv. 5 (Ham) 86 96 16 11
- **Bent** annon.kons. Langballev. 5 M (Mår) 86 29 12 30
- **Milani Shahabodin** Viborgv. 117 (ArV) 32 12 86 76
- **Milano Pizza Og Kiosk** Ebeltoftv. 27 (Mke) . 86 33 66 34
86 33 66 36
- **Milano Pizza Og Sandwich I/S**
SkæringStrandv. 3 (Egå) 86 22 30 02
- **Milanta** Brombærvej 23 (Haj) 86 94 11 33
- **Milas** (guldsmed Minna Lund)
Vesterg. 7 (ArC) 86 18 19 07
- **Milau Ejendomme ApS**
Skolepark. 133 (Bed) 24 28 90 95
- **Milavonovic Miroslova** Åtoften 20 (Egå) 86 22 48 21
- **Milbøge Torsten Andersen**
Jordbrovej 19 (ArN) 32 14 45 23
- **Mildh Elisabeth** Ahornvej 17 (Hns) 86 99 61 55
- **Miles Rodney** Ovesdal 49 (Mår) 86 27 71 05
- **Milestenen** Bakketoft. 12 (Skd) 87 91 02 33
- **Miletic Gordana** Salonikiv. 69 (Hjo) ..... **Hemmeligt nr.**
- **Militaru Radu Constantin** Janesvej 31 (Brb) 82 43 28 50
- **Militærnægterforeningen** 86 19 54 23
- **Milje - Og Landskabspleje**
Louisev. 100 (Brb) 86 25 78 22
86 25 78 42
- **Milje Rent A/S** Trindsøvej 11 (ArC) 86 15 78 55
- **Milje Team A/S** Oliehavnsv. 2 (ArC) 87 44 11 00
- **Miljøteam A/S** Bautavej 1 A (ArV) 62 24 14 15
- **Millarco International A/S**
Rokhøj 26 (Lys) 87 43 42 00
- **Millard Janus** Haarv. 20 (Hin) 86 16 00 57
- **Millemick - S Auto** (John Bach)
Arresøvej 29 (Ris) 87 43 02 82
- **Millenium Frisør**
Paludan-MüllersV. 28 (ArN) 86 10 29 51
- **Miller Henrik & Gertrud S Thomsen**
Vesterengv. 8 (Hin) 86 91 05 37
- **Lene** Vestervang 28 (ArC) 86 14 84 40
- **Lone Brønd** Brorsonsv. 20 (Vij) 33 91 92 39
- **Miller Magic** Trigevej 13 (Hin) 86 98 58 00
- **Patrick** Lystrupv. 244 (Lys) 86 74 22 74
- **Susanne** Skyttev. 14 (Ham) 86 22 09 29
- **Søren** Brovænget 59 (Egå) 86 22 23 34
- **Millex A/S** Delta 2 (Hin) 98 80 02 11
98 80 05 77
- **Millgaard Erik Krogh** Trøjborgv. 52 (ArN) ... 86 10 19 19
- **Milliken Denmark A/S** Fabriksv. 5 (Mke) 87 85 85 85
- **Milliken Denmark Aps** Fabriksv. 5 (Mke) 86 80 02 06
- **Milling-Hansen Karin Grønkjær**
Vesterbro 1 (Gal) ..... **Hemmeligt nr.**
- **Milling Lise** Sjællandsg. 101 (ArC) ..... **Hemmeligt nr.**
- **Milling Mette** Møllesb. 57 (ArC) 86 19 12 10
- **Mills Bente Valentin Buch**
Nordskovv. 2 (Hss) 86 25 77 00
- **Jette & Robert** Pilegårdsv. 211 (Hss) 38 12 47 76
- **Robert** Ormslevv. 321 (Vij) 86 28 75 27
- **Millung-Christoffersen Astrid**
Falstersg. 31 (ArC) ..... **Hemmeligt nr.**
- **Milman Nikolai** Damgårdsv. 24 (Vij) 32 11 85 00
- **Milner Inger Merete**
Landsbyvæng. 19 A (Gal) 35 39 51 34
- **Milo Kim** Porskjærv. 42 (Gal) ..... **Hemmeligt nr.**
- **Miltersen Helle & Michael Lalgaard**
Bogfinkev. 22 (Hin) 86 91 17 57
- **Lisbeth** Holmelundsv. 9 (Hin) 86 98 53 51

Miltersen Peter Bro
DalgasAvenue 17 (ArC) 86 12 74 29
- **Milthers Carla** Dagstrupv. 12 (Mke) 86 37 77 57
- **Milthers Keld** Vestermøllev. 148 (Tri) 86 23 09 07
- **Miltoft Claus & Berit** Bredg. 30 B (Mal) 86 93 03 39
- **Milvertz Bente** Sensommerv. 30 (Hjo) 86 74 13 46
- **Merete** Løvagervej 2 (Hjo) 32 10 28 72
- **Milwertz Anders** ship.man Råhøjvej 26 (Vij) 86 28 44 10
- **Jan** Håruptoft. 5 (Hjo) 86 99 99 50
- **Kai** distr.ch. Kløvervang. 31 (Skd) 86 92 75 88

Mimi's Køreskole Sømosevej 6 (Gal) 40 10 37 16
- **Mimosa Foto** St.T. 5 (ArC) 86 12 04 11
- **Min Psykolog** Lollandsg. 25 (ArC) 26 70 68 22
- **Min Øjesten Aps** Bøgevænget 15 (Gal) 86 94 52 32
- **Min Øjesten ApS** Sønderg. 19 (Gal) 86 94 59 00
- **Minatol Handelsselskab Århus ApS**
Stavneagerv. 32 (Egå) 86 22 60 11
- **Mind Squash** Præsteager 15S (ArN) 61 27 37 76
- **Mindegade, Vuggestuen**
Mindegade 8 (ArC) 87 13 84 98
- **Mindested Jette** Risvangen 4 (Høg) 86 92 42 71

Mindevejens Frisørsalon frisør
Mindev. 4 (Ham) 86 96 28 25
- **Mindforce** Birkev. 19 (Ris) 87 30 31 30
- **Mindfulness Og Krop**
Præsteager 126 (ArN) 86 23 02 62
- **Mindit Aps** Vesterg. 56 B (ArC) 70 26 50 50
86 76 50 65
- **Mindless Studio** (Flemming Bloch)
Knudrisg. 27 (ArC) 86 18 12 25
- **MindMakers ApS** Vester Alle 7 (ArC) 86 19 98 20
- **Minds Gitta Ringbro** Skovhøj 4 (Hss) ..... **Hemmeligt nr.**
- **Gunnar** Kronhjortev. 14 (Høb) 86 26 01 75
- **Søren** Kalmargade 63 (ArN) 82 43 38 22

Mindworking A/S Studsgade 27 (ArC) 86 13 90 00
Telefax 86 13 90 15
86 13 90 90

Mindworking Asia A/S Studsgade 25 (ArC) . 70 25 89 00

Minerva Danmark A/S
HasselagerCenterv. 29 (Vij) 70 25 44 00

Minet Henry forst. Lindenborgv. 34 (Ris) 86 14 62 65

Minh Anh Trading (T M C Nguyen)
Banegårdspl. 16 (ArC) 86 19 27 00

Minh's Thaimassage Langelandsg. 39 (ArC) 50 36 80 78

Mini-Høkeren (Kai Videbæk)
Ndr.Strandv. 122 (Ris) 86 17 80 56

Mini - Institutionen Kalmargade 56 (ArN) .. 86 10 89 99

Mini - Institutionen Kilen
Chr.X'sV. 60 (Vij) 86 11 67 11

Mini - Institutionen Lystrup
Bystævnet 2 (Lys) 86 74 32 66

Mini - Institutionen Solbrinken
Kalkærpark. 105 (Høb) 86 27 31 44

Mini - Institutionen Toften
VejlbyToften 162 (ArC) 86 21 29 66

Mini-Institutionerne I Århus
Kalmargade 58 (ArN) 87 39 18 20

Minihøj, Den Integrerede Institution
Elstedhøj 22 B (Lys) 87 13 83 16

Miniinstitutionen Solbrinken AFD. Urmagertoften Hattemagertoft. 69 (Høb) . 86 72 01 44

Ministeriet Klostertorv. 5 (ArC) 86 13 51 33
86 17 11 88

Minitech ApS Bjertrupv. 11 (Høg) 97 43 55 66

Mink Svend Erik A.H.WingesV. 5 (ArN) 75 64 15 15

Minke Jørn elektr. Strandvangsv. 27 (Egå) ... 86 74 27 27

Minnas Læringsrum Thunøgade 44 (ArC) ... 86 12 11 43

Minos (Emmanouil Bempetakis)
Ndr.Strandv. 35 (Ris) 86 17 14 44
86 17 14 45

Minter Keith Raymond Bissensg. 18 (ArC) .. 86 19 57 73

Mintz Jeffrey August
Rundhøjallé 125 (Høb) 86 11 45 26

Minus A/S Brendstrupv. 74 (ArN) 70 26 11 15

Minus A/S Jægergårdsg. 118 (ArC) ..... **Hemmeligt nr.**

Minuskel A/S SørenFrichsV. 40 F (Åbh) 86 19 05 60

Mipac Moesgårdv. 15 B (Høb) ..... **Hemmeligt nr.**

Mir A/S VibyRingv. 10 (Vij) 86 27 78 40

Mir Al Ryhavevej 10 (ArV) 32 12 48 00

Mirabellen, Børnehaven
Borrevæng. 28 (Mår) 87 13 83 11

Miracle A/S Rosensg. 22 (ArC) 77 34 87 39

Mirage Frisør ApS Vester Alle 2 (Høg) 86 92 28 29

Miranda A. tekt. VikærToften 2 C (Ris) 86 21 13 68

Miranda Foto Vesterport 8 H (ArC) 23 26 96 68

Mire Idil Mohamed Janesvej 3 (Brb) 82 43 43 26
- **Shamso** Janesvej 27 (Brb) 82 43 22 47

Mirfattahian Reza HasleCenterv. 173 (ArV) . 86 15 33 35

Mirfyttahian Monir Bispehaven. 47 (ArV) ... 86 75 17 97

Miro Restaurant Marstrandsg. 2 (ArC) 86 13 87 00

Miroshnychenko Yevhen
Stadion Alle 4 (ArC) 46 92 26 80
46 92 27 01

Mirshahi Nazil Brohaven 11 B (Egå) 86 11 97 80

Mirza Nadia Tawfig & Mohammed Mustafa Abdul Kader
Gudrunsvej 48 (Brb) 86 96 52 53
- **Zoubakia** Bispehavev. 73 (ArV) 86 15 42 71

Mirzal Birthe ungeled.
BørupTværv. 22 (Trj) 86 29 11 50

Misans Erik laborant Bynkevej 5 (Ris) 86 17 41 09

Misbih Ivana Ildvova Kjærslund 7 (Vij) 86 29 64 84

Misfeldt Per Ndr.Strandv. 116 A (Ris) 86 17 38 46

Misfelt Jette & Jan Solbærhaven 35 (Lys) ... 86 22 42 57

Misir Levent Tommesensv. 3 D (Ham) 86 96 99 84

Misk Butik Ryhavevej 28 (ArV) 87 47 07 03

Misrkarimi Zahra Rydevænget 99 (ArV) 86 75 07 71

Miss D Konditori Aps
Ndr.Strandv. 134 (Ris) 86 22 20 50

Misser Elisabeth Ravn lær.
Museumsg. 24 (ArC) 86 18 55 21
- **Gert & Hanne** Grenåv. 824 (Skd) 86 99 19 33
- **Hildegard & Palle** Laskedalen 68 (Brb) 86 24 28 32

Mission Afrika Genbrug
Silkeborgv. 54 (ArC) 86 18 19 46

Mister Minit Hæle Og Nøglebar
VibyRingv. 8 (Vij) 86 14 76 71

Mister Minit Services A/S Administration
Skanderborgv. 13 (Høg) 86 92 28 66

Mister Minit Services Adm A/S
Værkmesterg. 25 (ArC) 87 41 91 04

Mister Minit, Storcenter Nord
Finlandsg. 17 (ArN) 86 10 47 11

Misztal Leszek Tyttebærv. 3 (Brb) 58 59 23 16
58 59 23 17

Mitens Pia Gl.Munkeg. 17 (ArC) 86 12 49 49

Mitsubishi Viby

HasselagerAllé 1 (Vij) 86 28 24 00

Mitsumizu Sushi Aps Guldsmedg. 19 (ArC .. 70 25 99 19
86 12 06 12

Mittag Christine Jegstrupvæng. 543 (Trj) 86 29 44 10
- **Erling** elinstallatør GrønløkkeAllé 114 (Trj) . 86 29 54 90

Mittet Hanne Koch Brundtvej 1 (Ham) 86 98 62 69

Mizan Sulaiman Møllevæng. 55 (Høg) 69 10 26 74

Mizrak Ahmet Åbenrågade 3 (ArC) 86 14 78 85

Mizzi Kaja Møleager 12 (Hjo) 86 22 14 28

MJ Anlæg ApS Torshøjv. 55 (Høg) 23 71 98 70

MJ Autosadelmager (Morten Jespersen)
Holmstrupgårdv. 250 A (ArV) 86 24 33 50
www.mjautosadelmager.dk

MJ Konsult Blegindv. 75 (Høg) 66 12 47 49

MJ Software A/S Analystpark. 31 (Til) 70 27 16 88

MJs VesterbroT. 1-3 (ArC) 70 20 39 77

Mjt Container Aps Brogårdsv. 42 (Hat) 87 61 43 00

Mjølner Informatics A/S
Finlandsg. 10 (ArN) 70 27 43 43

Mjølner Tatoo Mejlg. 48 B (ArC) 86 12 12 73

Mk-Ejendomme I/S
Ths. Thaarups Parken 1 (Åbh) 40 26 23 72

Mk Entreprise Martin Ketscher
Kankbøllev. 104 (Hjo) 86 22 27 98

Mk Vikar Aps Sønderg. 6 (Hin) 70 20 52 82

MKT El-Teknik ApS Engtoften 10 (Vij) 28 69 47 27

Mkt - Etteknik Aps Engtoften 10 (Vij) 86 28 28 24

Mkt Rengøring Storeg. 24 (Hin) 60 14 15 88

Mkt 2000 Svanievej 37 (Hss) ..... **Hemmeligt nr.**

Ml Entreprenør Og Anlæg
Randersv. 109 (Høg) 40 88 85 69

MLflyt ApS Grønneg. 84 (ArC) 86 12 32 30

ML of Denmark Ebeltoftv. 10 (Mke) 86 37 74 00

Mlay Bilal Goodluck Bispehavev. 105 (ArV) . 87 44 08 86

Mm Chemical Aps Lægårdsvej 5 B (Lys) 86 80 04 02
86 80 17 27

MM Finish v/ Mogens Nørgaard Madsen
Højskovv. 21 (Mke) 26 25 72 30
Se annonce under:
Snedkere

MM Medier A/S Nordhavnsg. 1 (ArC) 88 83 70 00

Mm Retail A/S Gudrunsvej 2 (Brb) 86 18 15 59

Mm Retail A/S Tofteledet 15 (Bed) 86 93 65 55
86 93 67 28

MM Sikom A/S Samsøvej 17 (Hin) 87 64 60 00

Mm-Trading Nygårdspark. 6 (Gal) 20 86 92 04

MMH Invest ApS M.P.BruunsG. 3B B (ArC) .. 21 75 75 80

Mmmediler Nørre Alle 54 (ArC) 72 56 91 00

Mmt Holding A/S Vinterslevv. 44 (Hat) .... **Hemmeligt nr.**
Telefax 86 37 92 92

Mn Jord & Belægning Aps Kirkev. 9 (Mke) . 86 37 92 99

MN Music Østbanetorv. 1 (ArC) 86 12 48 48

Mnk Invest Graven 3 (ArC) 86 13 19 13

Moalin Osman Fawsi Mohamed
Illerupvej 30 (ArN) 72 65 02 13

Moberg Jak tømr. Østerløkk. 4 (Til) 86 24 35 10

Mobildt ApS Præstetoft. 52 (Bed) 86 13 61 36

Mobil Møbel Service I/S
Silkeborgv. 28 (ArC) ..... **Hemmeligt nr.**

Mobil Møbel Service I/S
SørenFrichsV. 38 K (Åbh) 70 25 85 85
86 15 85 80

Mobil- Studiet.Dk Blåmejsev. 16 (ArV) 40 83 93 66

Mobil T Brendstrupgårdsv. 21 (ArN) ..... **Hemmeligt nr.**

Mobil T Gl.Frijsenborgv. 14 H (Ham) ..... **Hemmeligt nr.**

Mobil T Tomsagerv. 1 (Åbh) ..... **Hemmeligt nr.**

Mobiletbink A/S NyBanegårdsg. 55 (ArC) ... 86 20 78 00

Mobilevalue Aps Snerlevæng. 9 (Høg) 70 26 18 17

Mobilo Mahmoud Lundshøjv. 13 (Høb) 86 14 53 10

Moccacity Gl.Munkeg. 19 (ArC) 86 12 90 60

Model Consulting Skanderborgv. 160 (Vij) .. 31 18 18 41

Modelbane Europa (Knud Frederiksen)
Østerg. 9 (Hat) 86 91 58 22

Modelbureauet Modelbooking ApS
Frederiksg. 12-14 (ArC) 86 19 68 88

Modeljernbaneforeningen Elmo
Elstedhøj 17 (Lys) 86 22 40 19

Modell Thomas Sønderg. 38 (ArC) ..... **Hemmeligt nr.**

Modelworks I/S Graven 14 (ArC) 29 80 30 79

Moderne Kulturelle Skole Den
Runetoften 20 (ArV) 86 99 09 88

Moderne Kulturelle Skole Den
Runetoften 20 (ArV) 87 48 98 66

Modersmålsundervisningen
Frederiksg. 79 (ArC) 89 40 39 63

Modetøj Succes Bytorv. 5 (Skd) 86 99 21 12

Modeweg-Hansen Marianne
Lyngåv. 77 (Hat) 86 98 29 79

Modin Charlotte & Esben Agerbo
Mejlvej 11 (Ris) 86 17 25 17

Modström I/S M.P.BruunsG. 25 (ArC) 86 20 18 80

Modtryk ApS Anholtsg. 4 (ArC) 87 31 76 00

Modul - System Hh A/S Sindalsvej 45 (Ris) . 86 21 21 61

Moe Bente Astrup Kærlighedssti. 3 (ArC) 86 19 81 83
- **Bodil** Arnakvej 50 (Høb) 86 27 31 61

Moe & Brødsgaard A/S
Åboulevarden 22 (ArC) 87 50 87 00

Moelsby Carl-Johan Kirkegårdsv. 53 (ArC) .. 86 16 00 02

Moen Olaf & Kirsten Grenåv. 645 N (Skd) ... 86 97 96 69

Moes Erik Ballev. 31 (Bed) 86 93 77 00

Moes Erik Ballev. 31 (Bed) 86 93 77 12

Moesby Erik ing. Adelv. 21 (Ris) 86 17 71 61
- **Jakob** Tronkærgårdsv. 288 (Skd) 86 13 82 89
- **Ove** Skovpark. 6 (Ham) 86 96 36 60

Mosegaard (Kirsten Schouborg Gertsen)
Anbækvej 100 (Ham) 86 96 15 36

Moesgaard B HolmeParkv. 179 (Høb) 86 14 40 53

Moesgaard Birgitte & Ivan Sørensen
Tommesensv. 24 (Ham) ..... **Hemmeligt nr.**
- **Britta** Munkebakkev. 1 (Egå) 86 22 08 59
- **D** Ormslevv. 53 (Vij) 86 14 66 70
- **Erlin** Vestervang 28 (ArC) 86 18 81 11
- **Freddie** I.P.Jacobsens Vej 7 (Åbh) 86 15 36 53
- **Heidi** Bavnebakk. 49 (Hss) 86 28 97 70
- **Jørgen** Gartnerhaven 23 (Skd) 86 37 95 20

Moesgård Jørn St.T. 5 (ArC) 86 12 59 42

Moesgård JørnGrafisk Tegnest. A/S
St.T. 5 (ArC) 86 19 60 88

Moesgård Jørn & Charlotte Wibe
Skolebakk. 11 (ArC) 86 14 60 24
- **Knud** Grøndalsv. 118 (Vij) 86 28 48 96
- **Merete** socialrdg. Sandgravv. 2 (ArC) 86 12 49

Moes

Moeskund Johs afsnitsleder cand.polyt.
Atlasvej 7 (Høb) 86 14 24 15
- **Karsten** Grøndalsv. 168 (Vij) 86 28 12 11
- **Lone Marlann** Ryhavevej 5 A (ArV) ..... **Hemmeligt nr.**
- **Ulla** Lundbyesg. 13 (ArC) 86 19 81 89

Moesmand Gertrud kont.ass.
Thorvaldsensg. 5 (ArC) 86 19 84 36

Moestrup Anders Kragh Sølystvej 14 (Egå) 86 22 07 07
- **Anne** Sdr.Ringg. 9 (ArC) 86 26 46 87
- **Charlotte** Solsikkevæng. 17 (Gal) 87 54 05 75
- **Claus & Anna-Marie Grand Pedersen**
Anemonevej 3 (Hat) 86 81 80 76
- **Lis** Sensommerv. 63 (Hjo) 86 22 03 65
- **Peter** Hejlskovv. 38 (Mke) 75 50 80 57
- **Steffen** Trøjborgv. 10 (ArN) 86 10 35 20
- **Stine** Elgårdsminde 76 (Hin) 86 78 93 39
- **Søren** JørgenBrønlundsV. 14 (ArN) 86 10 02 40

Mogens Krarup Personale
Nedergårdsv. 15 (ArN) 86 78 42 76

Mogensen A. Ryberg SaralystAllé 32 (Høb) . 86 27 20 13
- **Agner** mek. Vesterg. 39 A (Hat) 86 98 15 12
- **Agnes Marie Caroline**
Reglnehøjv. 41 (ArN) 86 16 27 13

Mogensen Allan Vegavej 40 (Høb) 86 18 17 26
- **Anders** Solbakk. 1 A (Ris) 32 14 91 94
- **Anne & Ole Kristensen** L.P.BechsV. 7 (Ris) 39 90 29 89
- **Annemarie** Åvænget 68 (Egå) 86 74 08 58
- **Annie** HansBrogesV. 21 (Brb) 35 12 91 19
- **Arne** Søndervang. 4 (Vij) 86 14 70 13
- **Arne** gdr. Hørslevv. 109 (Haj) 86 94 11 95
- **Arne & Ulla Bach Sørensen**
Norgesv. 10 (Hat) 86 91 52 06
- **Astrid** Østervangsv. 132 (Hat) 86 98 03 31
- **B** Ligusterv. 5 (Brb) 86 25 35 07
- **B** kont.ass. Børupvej 98 (Trj) 86 29 49 94
- **Bent** savvk.arb. Ditzelsvej 33 (Ham) 86 96 25 04
- **Bent** tømr. Jadevej 48 (Skd) 86 99 30 03
- **Bente** Bærmosevej 46 (Tri) ..... **Hemmeligt nr.**
- **Bente** Ørnedalen 21 (Lys) 86 22 34 26
- **Betina G & Finn** Jupiterv. 20 (Hat) 86 98 27 64
- **Birgit** Søhøjvej 13 (Hat) 86 49 12 95
- **Birte** Skanderborgv. 225 (Vij) 86 14 56 03
- **Bjarne** reparatør Stovbakken 14 (Mke) 86 99 73 74
- **Brian & Marie Louise Nielsen**
Lucernevej 9 (ArN) 32 15 20 83
- **Carl Erik** Højrisv. 5 (Ris) 86 17 64 33
- **Carl Ove** møb.snedk.
Skolemesterv. 4 (Spo) 86 96 83 17
- **Carsten** Pilebækvej 2 (Lys) 86 22 90 05
- **Christian** Ryesgade 2 A (ArC) 86 14 83 16
- **Christian Rothmann**
OtteRudsG. 34 (ArN) ..... **Hemmeligt nr.**
- **Christine** KongsvangAllé 22 (ArC) 86 14 72 77
- **Claire Olivia Dubosq** Julsøvej 62 (Rks) 86 17 05 74
- **Claus Erdl** Dalmosevej 10 (Sol) 86 76 38 53
- **Connie Cafina** Ellebrinken 136 (Lys) ..... **Hemmeligt nr.**
- **Dannie** Fårupvej 11 (Mke) 32 16 28 89
- **Decl Mejlg.** 68 (ArC) 86 19 74 09
- **Dennis** Fjældevæng. 78 (ArV) ..... **Hemmeligt nr.**
- **Dennis** Gl.Holmev. 24 (Høb) 86 18 58 18

Mogensen Dennis Gl.Holmev. 24 (Høb) 86 18 58 18
- **E** Kalmargade 20 (ArC) 86 16 34 48
- **Egon** Bakken 16 (Hns) 86 99 68 67
- **Ejgild** Degnevæng. 67 (Hns) 86 99 45 30
- **Elisabeth** Nørreled 34 (Mke) 86 97 44 79
- **Else** Irisvej 2 (Hat) 86 98 11 66
- **Else-Marie** salgskons. Vinterslevv. 27 (Hat) 86 98 02 62
- **Erik** graver Balevej 70 (Mke) 86 37 75 91
- **Erik H.** Sydtoften 15 (Vij) 86 29 44 52
- **Erik Koch** forv. Klokkerbakk. 70 (ArV) 86 15 67 28
- **Erik Krarup** landmd. Balevej 70 (Mke) ... **Hemmeligt nr.**

Mogensen Erik og Alice Vesterv. 7 (Haj) 86 94 26 26
- **Erik Møller** værkfør. Borgvold 12 (Vij) 86 11 27 28
- **Erna** Helenelyst 12 (Brb) 87 64 03 13
- **Finn** montør Skrænten 7 (Gal) 86 94 35 35
- **Finn B** Sønderborgg. 3 (ArC) 86 11 33 51
- **Fl** pol.betj. Klokbakken 8 (Hjo) 86 99 92 62
- **Flemming** ErikBøghsV. 4 (Åbh) 86 25 84 99
- **Flemming & Helle** Norsmindev. 60 (Mal) ... 86 93 39 15
- **Frits** o.portør JensIbsensV. 16 (Mal) 86 93 21 67
- **G** TrigeMøllev. 156 (Tri) 86 23 11 59
- **G & Troels Gaarde** Hasselvej 5 (Vij) 86 14 01 20
- **Georg** Egebjergv. 6 (Brb) 86 26 08 81
- **Gitte** Holmev. 143 (Høb) 43 44 50 50
- **Grethe** Århusv. 23 (Hin) 86 98 50 92
- **H** Lucernevej 14 (Hin) 86 98 52 55
- **Hanne** Tranekærpark. 27 (Ris) 86 21 16 91
- **Hanne & Jannich Hage Hansen**
Ørbyvej 12 (Ris) 86 17 05 60
- **Hanne & Palle** Fyrrevæng. 18 (Skd) 86 99 17 32
- **Hanne & Finn Rasmussen**
Præstedamm. 7 (Mke) 86 37 77 18
- **Hans** Tåstrupv. 56 (Hat) 86 98 99 95
- **Hardy Rosborg** dir. Silkeborgv. 765 (Brb) .. 86 26 26 80
- **Helene Halby** SkådeSkov. 38 (Høb) 86 27 62 12
- **Helle** Møllesti. 45 (ArC) 86 12 42 61
- **Henning** Bærmosevej 46 (Tri) 86 23 21 31

Mogensen Henning
Hindbærhaven 34 (Lys) 86 22 43 73
- **Henning** værkst.led. Skagenvej 10 (Egå) 86 22 05 07
- **Henny** Jegstrupvæng. 97 (Trj) 86 29 31 20
- **Henrik** Åbyhøjvej 2 (ArV) 86 15 62 43
- **Henrik Mørck** Vinterslevv. 64 (Hat) 86 16 77 84

Mogensen Henrik og Merete Stilling
Skovlundgårdsv. 254 (Vij) 86 14 81 43
- **I** Gartnervæng. 39 (Trj) 86 29 09 60
- **Ib** Rosenhøj 20 A (Vij) 86 29 10 79
- **Inge** Hørretløkk. 363 (Mår) 86 28 30 98
- **Inge** Kantorvæng. 306 (Ris) 86 21 22 21
- **Inge Vibeke** ass. Vestervangspark. 6 (Sol) .. 86 92 79 79
- **Inger Mette** Ebeltoftv. 122 (Mke) 86 37 70 09
- **Ivan Wallin** Toftesvng. 33 (Egå) 86 27 77 10
- **J** arb.md. HolmeMøllev. 14 (Vij) 86 14 73 25
- **Jan** Børupvej 19 (Trj) 32 17 34 76
- **Jan** Skt.LucasKirkepl. 6 (ArC) ..... **Hemmeligt nr.**
- **Janus** Julivej 14 (ArV) 39 69 36 86
- **Jens** gdr. Begtrupvej 40 (Spo) 86 96 83 04
- **Jens Ejnar** Drammelstrupv. 256 (Sol) 86 92 72 35
86 92 72 65
- **Jens Hartvig** Skanderborgv. 35 (ArC) 32 11 10 82
- **John** boghold. Bærmosehøj. 6 (Tri) 86 23 14 81
- **John** fabr. JanusLaCourS. 2 (ArC) 86 19 07 54
- **John & Annette Hougaard**
Gartnerpark. 49 (Tri) 86 12 71 00
- **Jørgen** HolmeMøllev. 126 (Høb) 86 14 24 42
86 14 77 42
88 16 05 92
88 16 41 87
88 16 57 04
- **K** Aprilvej 7 (ArV) 86 15 10 83
- **Kaj** Dalgårdspark. 68 (Hns) 86 99 60 30
- **Kaj** gdr. Kirkebakk. 40 (Bed) 86 93 60 97
- **Kaj Kortnam** Dalgårdspark. 68 (Hns) ..... **Hemmeligt nr.**
- **Kamma** Dannebrogsg. 8 (ArC) 86 13 65 69
- **Karl** tømr. Sønderg. 29 (Gal) 86 95 01 97

Mogensen Karsten NielsBjerresV. 34 (Høb) . 86 27 43 47
- **Karsten Halager** statsaut. revisor hd
Miravej 10 (Ris) 86 21 41 40
- **Kasper** Rønnevang. 50 (Sab) 86 17 99 71
- **Kim** Elmehaven 22 (Lys) 86 81 71 23
- **Kirsten** Majsmarken 188 (Lys) 86 22 21 13
- **Kirsten** Sommersmindev. 66 (Egå) 86 24 80 77
- **Kirsten** Sønderskovv. 161 (Lys) 86 22 17 98
- **Kirsten Dissing** Kantorvæng. 8 (Ris) 86 22 71 14
- **Kirsten Kjær** Thomsensv. 6 (Hat) 86 98 34 52
- **Klaus** kok Grøtthøjpark. 159 (Vij) 86 28 12 63
- **Knud** SkæringSkolev. 243 (Egå) 86 22 76 74
- **Kristine** Skelagerv. 392 (ArN) 86 16 86 46
- **Lars** Guldbjergv. 1 (Høb) 86 11 79 76
- **Lars** Skolebakk. 5 (ArC) 86 18 16 04
- **Lars Kaae** Norsgade 7 E (ArC) 86 29 89 29
- **Lars & Tina** Tåtlorvej 22 (Egå) 86 74 23 40
- **Lars Valdemar** Hejrevej 4 (Egå) 86 22 82 45
- **Leif** automek. TilstParkv. 2 (Til) 86 24 41 70
- **Lene** Søhøjvej 9 (Hat) 86 49 14 50
- **Lilly** Skolevæng. 1 (Trj) 86 29 34 48
- **Lis** Jægervej 116 (Ham) 86 96 48 21
- **Mads** Egevangen 251 (Sol) 87 47 59 31
- **Mads Holck** Gormsg. 9 (Vij) 86 11 82 95
- **Marianne** Islandsv. 36 (Hat) 48 41 76 16
- **Marianne** Åskrænten 14 (Egå) 86 22 66 36
- **Marianne K.** Linen 48 (Ham) 86 96 87 70

Mogensen Marie og Kaj Klapskovv. 5 (Hin) 86 91 00 46
- **Martin** Haslevej 14 (Åbh) 86 15 87 84
- **Michael Johannes** Manbjergv. 75 (Skd) 86 10 63 36
- **Mogens** Bakketoppen 15 (Sol) 86 92 82 94
- **Mogens** Poppelvej B (Hat) 86 98 21 98
- **Mogens B.** Glænøvæng. 44 (Til) 86 24 22 27
- **Morten** Birkepark. 10 (Åbh) 32 12 77 46
- **Morten** Hørretløkk. 351 (Mår) 86 10 66 33
- **Morten Kraup** Gl.Mørkev. 67 (Mke) 86 36 11 35
- **Niels-Jørn** halinsp. Voldum-RudV. 67 (Hat) 86 49 15 91
- **Ole** Ådalspark. 21 (Hat) 86 91 53 16
- **Otto** mur. Hørslevv. 45 B (Gal) 86 94 54 37
- **Ove** mur.sv. Voldum-RudV. 76 (Hat) 86 49 12 67
- **Palle & Mette Holgaard**
Rydevænget 107 (ArV) 86 55 86 70
- **Per** Helgesgade 10 (Vij) 86 11 25 72
- **Per Holst** kleinsm. Landevej. 55 (Hns) 86 99 53 78
- **Per Johan** Vårkjærvej 20 (Vij) 86 11 90 69
- **Per Vagn** True Byvej 17 (Til) 86 24 20 38
- **Peter** Firkløvervv. 102 (Gal) 86 94 49 38
- **Peter** værkfør. Illerupvej 26 (ArN) 86 16 24 72
- **Peter Bjerg** Tousparken 6 (Åbh) 35 14 02 61
- **Poul** ing. Egevænget 16 (Hin) 86 98 56 64
- **Poul Christian** FuglesangsAllé 52 (ArV) 86 16 00 74
- **Poul Lindhard** VisbjergHegn 196 (Mår) 86 29 72 30
- **Poul & Britta U** Præstemark. 3 (Hjo) 86 99 99 34
- **Preben** Absalonsg. 11 (ArC) 86 19 27 06
- **Preben Finn** spec.arb.
Hammershusv. 62 (ArV) 86 16 95 05
- **R** OttoBenzonsV. 15 (ArV) 86 16 80 77
- **Ragnhild** Fusagervej 19 (Hin) 86 98 54 26
- **Randi** SkæringParkv. 416 (Egå) 86 16 12 48
- **Rune Bang** Abildgade 21 (ArN) 32 16 64 09
- **Ruth & Gregers** Pilegårdsv. 15 (Hss) 86 28 29 12
- **Simon Schlüms** Vestervang 1 (ArC) 32 10 71 24
- **Sonja** klin.medhj. Blidbjergv. 22 B (ArN) ... 86 16 64 40
- **Steffen Vejersøe** Rosenv. 17 A (Ris) 86 17 19 22
- **Susan** Elstedhøj 40 (Lys) 86 74 23 76
- **Svend Aage** Langvad 26 (Egå) 86 78 43 73
- **Thomas** Tyttebærv. 9 (Brb) 86 26 35 13
- **Thomas Fogh** Smedebroen 4 (Trj) 35 13 78 89
- **Tina & Flemming** TilstØstervænge 15 (TiD . 86 26 30 35
- **Tine Engel** OlafRudesV. 4 (Høb) 86 19 51 85
- **Tom & Louise Kjeldgaard**
Kalstrup 14 (Hjo) 86 16 16 89
- **Tommy** Mandalsvej 32 (ArN) 86 19 30 50
- **Tove** Spangsv. 29 (Ris) 86 21 13 73
- **Ulla Toruf** musiklær. Båstrupv. 18 (Hin) 86 91 00 19
- **Ulrik** Bronzealerv. 138 (ArV) 43 33 27 23
- **Viggo** gartn. Lyngfeldvæng. 22 (Gal) 86 94 33 52
- **Viggo** lag.arb. Grønneg. 10 (ArC) 86 10 54 61
- **Viggo** mur.mest. Voldum-RudV. 65 (Hat) 86 49 11 61
- **Willy** gartn. Nyv. 30 (Mal) 86 93 11 99
- **Åge** kommunalarb.
H.C.Andersens Vej 47 (Åbh) 86 25 65 43

Mohajer Iravani Masoud
Næringen 87 (Ris) 58 51 27 07
58 51 27 08

Mohajer Vaghe Ramin
Østermarksv. 18 (Til) 86 24 99 43

Mohamad-Amin Baker Parkshan
Rødlundvej 130 B (Haj) 32 20 84 62

Mohamad Ashraf Gudrunsvej 30 (Brb) 86 25 00 22
- **Dalila Tawfik** Gudrunsvej 74 (Brb) 86 75 55 14
- **Jomana Fadhel** Snogebækslv. 134 (ArV) 86 92 30 75
- **Khodr Ahmed** Jettesvej 25 (Brb) ..... **Hemmeligt nr.**
- **Khouloud Nazmi** Haurumsvej 7 (Til) 32 17 04 51
- **Maher** Gudrunsvej 2 (Brb) 86 25 80 66
- **Mohamad Mustapha** Gudrunsvej 6 (Brb) .. 86 25 03 82
- **Monera** Gudrunsvej 6 (Brb) ..... **Hemmeligt nr.**
- **Nabil Mostafa** Bentesvej 17 (Brb) 86 25 16 59

Mohamad Rashid Khanem
Gudrunsvej 76 (Brb) 86 18 88 99
- **Ryad Abdelnabi** Bispehavev. 21 (ArV) 86 75 13 16

Mohamad Saleh Abdul Salam
Herambsg. 9 (ArN) 86 10 35 82
- **Sanaa** Gudrunsvej 74 (Brb) 86 25 61 53
- **Sanaa** Gudrunsvej 74 (Brb) 88 19 47 20
- **Shahnaz Faqi** Gudrunsvej 26 (Brb) 86 25 00 73

Mohamadi Chya Lenesvej 5 (Brb) 32 10 50 21
- **Taufiq** HasleCenterv. 279 (ArV) 32 11 99 61

Mohamed Abdalle Nuh Bentesvej 13 (Brb) .. 86 12 88 84
- **Abdesselem** Tjelevej 2 (Ris) 32 12 92 16

Mohamed Abdi Mariam Bentesvej 15 (Brb) 48 44 48 53
- **Abdiqani Qorane** Ryhaven 63 (ArV) 48 44 39 63
- **Abdirashid Y H** Rydevænget 81 (ArV) 86 65 98 85
- **Abdisalan** EdwinRahrsV. 32 (Brb) 32 12 78 95
- **Abduletif** Saralystpark. 31 (Høb) 86 16 00 08
- **Adan Leban** Gudrunsvej 60 (Brb) 88 19 47 01

Mohamed Ahmed Salaha
Falkevæng. 67 (Hat) 58 51 46 13
- **Ali Abdulqadir** Lenesvej 9 (Brb) 88 17 53 58

Mohamed Ali Hidaayo Lenesvej 15 (Brb) 35 14 37 70
- **Souaad Ahmad** Gudrunsvej 30 (Brb) 87 46 09 73
- **Batulo Muhamud** Lottesvej 4 (Brb) ..... **Hemmeligt nr.**

Mohamed Farah Bjertrupv. 7 (Høg) 86 92 33 22
- **Fatouma** Rydevænget 99 (ArV) 82 43 12 64

Mohamed Hassan Amina
FrydenlundsAllé 47 (ArV) 86 29 82 85
- **Ibrahim Yassin** Rydevænget 87 (ArV) ... **Hemmeligt nr.**
- **Istanbul Ibrahim** Lenesvej 3 (Brb) 32 11 75 05

Mohamed Maria Theresa
Snogebækslv. 44 (ArV) 86 15 37 03
- **Mohamed Mohamud**
Fjældevæng. 68 (ArV) 32 21 75 45

Mohamed Momye Abdulkadir
Tjelevej 25 (Ris) 86 10 08 88
- **Najat** Ormslev. 50 (Vij) 32 10 13 35

Mohamed Nur Yassin
Fjældevæng. 14 (ArV) 54 62 79 33
- **Sadiyo Barre** Kalmargade 33 (ArN) 48 44 28 67
- **Sahro** Kjærslund 34 (Vij) 48 44 74 65

Mohamed Said Hawa Myrholmsv. 4 (Vij) 88 17 38 44
- **Samia Yousuf** Kjærslund 43 (Vij) ..... **Hemmeligt nr.**
- **Ubah** Reglnehøjv. 19 (ArN) 86 78 94 03

Mohamed Warsame Halimo
Kjærslund 43 (Vij) 54 62 23 52

Mohammad Abu-Ali Hr. Walid Mustafa
Gudrunsvej 58 (Brb) 86 75 51 31

Mohammad Ahmad Ali
Bentesvej 33 (Brb) ..... **Hemmeligt nr.**
- **Akram** Gudrunsvej 4 (Brb) 86 25 43 13
- **Amira Majid** Lottesvej 14 (Brb) 86 25 32 42
- **Badour Brhim** Uffesvej 6 (Vij) ..... **Hemmeligt nr.**
- **Fakri** Bøgeskovpark. 24 (Vij) 48 44 62 35
- **Hodan** Bispehavev. 123 (ArV) 35 14 05 46
- **Jamal** Gudrunsvej 42 (Brb) 86 25 23 51
- **Jamal** Gudrunsvej 44 (Brb) 86 25 15 09
- **Khadija & Hossni** Gudrunsvej 24 (Brb) 86 25 57 64
- **Mohammad Wassim**
Gudrunsvej 20 (Brb) ..... **Hemmeligt nr.**
- **Nabat** Nørreskovv. 3 (Hin) ..... **Hemmeligt nr.**
- **Nassir** Karensvej 19 (Brb) ..... **Hemmeligt nr.**
- **Shireen Ibrahim**
FrydenlundsAllé 65 (ArV) ..... **Hemmeligt nr.**
- **Wassim** Gudrunsvej 46 (Brb) 86 25 66 44

Mohammed Addil Mirza
Bentesvej 67 (Brb) 66 10 59 99

Mohammed Ali Ahlam Hossi
Haurumsvej 35 (Til) 35 10 72 79
- **Amina** Damagervej 1 (Vij) 54 62 61 29
- **Bilal** Gudrunsvej 12 (Brb) 88 17 36 56
- **Fardos H.** Tousparken 16 (Åbh) 82 43 90 70
- **Hanna** Snogebækslv. 68 (ArV) 86 78 52 56
- **Hawa Hassan** Fyrkatvej 12 (ArN) 35 10 45 61

Mohammed Hussein Sardar
Reglnehøjv. 23 (ArN) 86 10 05 30
- **Lejne** Gudrunsvej 30 (Brb) 86 25 04 42
- **Raho Mealin** FrydenlundsAllé 67 (ArV) 82 43 77 22
- **Saeed** Jettesvej 11 (Brb) 46 99 70 75
- **Waffe** Finsensg. 46 (ArN) 35 10 65 92
- **Yezen Fadel** Svinget 57 (Hin) ..... **Hemmeligt nr.**

Mohamoud Abdi Said Janesvej 31 (Brb) 32 10 29 86
- **Abdifatah** Dortesvej 1 (Brb) 54 62 46 40

Mohamoud Ahmed Abdikarim
Rosenhøj 9 (Vij) 48 44 31 79
- **Abdikarim** Rosenhøj 9 B (Vij) 86 29 37 91
- **Mohammed Nur** EdwinRahrsV. 14 (Brb) ... 82 43 86 16
- **Najma Ahmed** Astridsvej 3 (Brb) 86 25 42 82
- **Nasro Abdirkarim** Bentesvej 35 (Brb) 58 59 29 09

Mohamud Awees Muhamed
Janesvej 29 (Brb) 35 13 87 16
- **Hawo Abdi** Saralystpark. 32 (Høb) ..... **Hemmeligt nr.**
- **Maryama Haji** Saralystpark. 13 (Høb) 86 33 10 52

Mohan Balamurugan
MyMunkeg. 103 (ArC) 35 10 80 68

Mohapatra Deepak NielsJuelsG. 66 (ArN) 32 13 63 81

Mohn Birgit Sotoften 40 (Egå) 86 36 39 89
- **Kirsten** SkjoldborgsV. 10 (Hat) 86 91 49 98
- **Steffen** Østermarksv. 21 (Til) 86 18 99 94
- **Søren** Tordenskjoldsg. 61 (ArN) 86 10 80 76

Mohr Bjarke Hasselhaven 4 (Lys) 86 22 11 16

Mohr Finn og Kirsten Andersen Mohr
Lyngfeldvæng. 47 (Gal) 86 94 55 16
- **Hans Verner & Gitte Thygesen**
Lystenlund 57 (SoD 86 92 62 33
- **Ib** montør Langskov. 5 (Hat) 86 91 41 27
- **Johannes** gdr. Hingevej B (Hat) 86 98 05 11
- **Kirsten** Eghovedvej 52 (Mal) 86 93 20 64
- **Kirsten & Kim Madsen**
Niels W.Gades Vej 2 (ArC 86 27 72 11
- **Lars** Lilleringv. 2 B (GaD 86 95 08 54

Mohr Lilian og Vilhelm Ellemosev. 7 (Hat) .. 86 98 18 18
- **Nina Grønlund** Østsdevej 8 (ArN) ..... **Hemmeligt nr.**
- **Nina Grønlund** Østsdevej 8 N (ArN) ..... **Hemmeligt nr.**

Mohrsen Karen Kyndl Hindøvænge. 32 (Til) . 86 24 13 36

Mohrsen Imab Emmasv. 1 (Brb) 86 12 34 34

Mohsen A Kvist & Dan Bethesdav. 69 (ArN) . 86 10 25 28

Mojabi Reza Karetmagertoft. 179 (Høb) 86 29 78 45

Mojadedi Nadia Fjældevæng. 78 (ArV) 32 17 00 95

Mojaza Masoud Strandvangsv. 32 (Egå) 86 78 78 49

Mokvist Claus & Christina
Bytoften 14 (Mke) 32 17 00 53
- **Karin** Søndervang. 51 (Vij) 86 14 83 08

Molbech Henrik Zacher
Solbærhaven 109 (Lys) 35 14 70 39
- **Johs** Solsortev. 10 (Ham) 86 96 16 45
- **Poul Erik** chauf. Gl.Bederv. 19 (Mår) 86 29 42 71
- **Simon** Bystævnet 34 (Lys) 32 12 26 03
- **Susanne** Langagerv. 20 (Ham) 86 96 13 51

Molberg Henrik Kirkev. 15 (Gal) 86 94 40 34
- **Jørgen** Porsevæng. 68 (Gal) 86 94 33 42
- **Lene & Søren Køiln** Sjellevej 85 (Ham) 86 96 96 52
- **Maria** Fuldenvej 163 (Bed) 86 93 88 95
- **Ole Jørn Vest** NymarksAllé 145 (Mår) 86 29 11 92
- **Per** Skolepark. 70 (Bed) 86 93 65 75
- **Svend & Pia H Henriksen**
Chr.Winthersv. 36 (Åbh) 86 25 05 84
- **Valdemar Vest** gross.
VilhelmBeckSv. 35 (Vij) 86 14 04 81

Molbo Christian Holm Solvæng. 7 (Skd) 98 13 82 62
- **Frands Christensen** mur.arb.md.
Sjællandsg. 112 (ArC) 86 12 17 70
- **Jytte & Henry** Tingv. 75 (Hns) 86 99 48 23
- **Susanne** Jagtvej 26 (Ham) 86 96 26 91
- **Søren** Sigridsvej 37 (Brb) 97 57 93 53

Molboe Susanne & Ole Tonsgaard
Oktobervej 19 (ArV) 86 15 26 66

Moldeq Train (Martaboiette M. Stecher)
Rosenkrantzg. 23 (ArC) 70 20 96 46
70 20 96 47

Moldt Gudrun P.S.KrøyerV. 7 (Høb) 86 27 06 00
- **Lis & Erik** Hørretvej 19 (Mår) 86 29 21 25
- **Moleculeshop.Dk** Mejlbyv. 9 F (Egå) 30 31 33 56

Molevitten HolmeParkv. 320 (Høb) 29 61 10 28

Molf John Bernard TrigeParkv. 7 (Tri) 86 23 06 90

Molid Olga Jettesvej 15 (Brb) 88 19 49 98

Moll Niels LangenæsAllé 51 (ArC) 86 11 45 11

Moller - Company Fiskerg. 41 (ArC) 86 12 78 89

Moller & Company A/S Fiskerg. 41 (ArC) ... 87 33 84 33
87 33 89 89

Mollerup Bente Holm Skolev. 85 (Egå) 86 22 36 73

Mollerup Golf Club Mollerupv. 7 (Ris) 86 78 55 56
Restaurant The 19th hole 86 78 44 10
- **Hanne** Nedergårdsv. 65 A (ArN) 86 78 44 20
- **Jannie Lyng** Vibyvej 53 (Åbh) 32 13 26 14
- **John & Lena Elgaard** LerhusAllé 12 (Høb) . 86 27 92 64
- **Rita** Tretommerv. 18 (Ris) 86 17 30 83
- **Rose-Marie** Engtoftev. 6 C (Hjo) ..... **Hemmeligt nr.**

Mollevitten.Dk Langdyssen 5 (ArN) 86 21 01 08

Molloy Camilla & Luke Mosrosevej 5 (Skd) . 86 99 11 74

Mols E Lægaard Stålhøjen 21 (Ris) 86 21 43 67
- **Erling** Stålhøjen 21 (Ris) ..... **Hemmeligt nr.**

Mols Lene & Henrik Krarup
Højager 27 (Hjo) 86 22 66 09
- **Niels Peter** Baldersvej 15 (GaD 87 54 07 09

Moltke Flemming
Sadelmagertoft. 37 (Høb) 86 28 11 51

Moltke-Leth Claus stud.scient.
Kildev. 11 (Høg) 86 92 13 17

Moltkesvej Den Integrerede Institution
Moltkesvej 2 (Vij) 86 14 85 88

Moltved Astrid Engtoftev. 6 B (Hjo) 86 21 14 25

Moltzen G Vest.Ringg. 170 (ArC) 86 18 38 06
- **Mille** Engskovvæng. 144 (Skd) 86 76 12 07
- **S** Vest.Ringg. 170 (ArC 86 19 56 80

Moluu I/S Volden 11 (ArC) 86 12 64 88

Molvær Karin Chr.KiersPl. 7 (ArC) 86 19 80 46

Momandzai Watanyar
Bispehavev. 97 (ArV) ..... **Hemmeligt nr.**

Moment A/S Nordhavnsg. 1-3 (ArC) 70 20 18 35

Moment Fotografi A/S
Jernalderv. 280 (ArV) 86 24 25 11

Momme Dan Thorvald
Tordenskjoldsg. 22 (ArN) ..... **Hemmeligt nr.**
- **G. & K.** Pilegårdsv. 131 (Hss) 35 12 80 30
- **Helle & Stephen Condell**
Hougårdsv. 51 (Brb) 86 26 51 36
- **Helle Pia** ass. P.P.BrumsG. 22 (ArC 86 11 53 87
- **Ida** Annettevej 24 (Brb) 86 25 35 37
- **Kjeld** Tinningvej 31 (Hin) 86 91 12 68
- **Michael** hr Odderv. 73 (Høb) 32 10 90 84
- **Niels** Florasvej 31 (Haj) 86 94 29 00
- **Peter** Jernalderv. 354 (ArV) 88 19 50 29
- **Pia** Kådhøjvej 21 (Hjo) 86 74 31 38

Momsen Anne-Mette Skolesving. 33 (Ris) ... 86 17 71 08
- **Ole** Solklintv. 13 (Egå) 86 17 70 37

Monberg Josefine SmedegårdsAllé 1 (Mal) .. 86 12 91 61

Mondini Gitte Højagerpark. 12 (Sab) 86 25 50 60

Mondrup Bent Holmetoft. 6 (Høb) 86 72 56 78
- **Birgit** Risvangsv. 34 (Hjo) 86 99 94 88
- **Ejner Jensen** gdr. Sporringv. 31 (Hjo) 86 99 95 34
- **G** chauf. Skanderborgv. 14 (ArC 86 14 33 76
- **Hanne** Randersv. 592 (Tri) 86 98 98 01
- **Henrik** Næringen 41 (Ris) ..... **Hemmeligt nr.**
- **Jørgen** Korshøjen 65 (Ris) 86 21 12 52
- **Karen** Sporringv. 25 (Hjo) 86 99 92 01
- **Lars** Sporringv. 15 (Hjo) 86 98 99 45
- **Niels** gdr. Vosnæspark. 55 (Skd) 86 99 91 24

Mondrup Per Trillegårdsv. 110 B (ArV) 86 15 46 89
- **Søren** NyBanegårdsg. 47 (ArC 32 11 61 21
- **Søren** mur. Rønnvangen 266 (Hin) 86 91 15 35
- **Tina & Kenneth Laursen**
Krogagre 14 (Ris) 86 21 15 09

Mondrups Tømrerforretning
Niærvej 30 (Ham) 86 96 34 42

Mondrups Peter Tømrerfirma ApS
Randersv. 240 (Ham) 86 96 45 30

Monfort Kent Jupiterv. 18 (Hin) 87 62 00 62

Monica Salon Busgaden 25 (ArC 86 12 47 37

Monin Daniel Rugbjergv. 43 (Vij) 58 59 14 08

Monkman Lynne Rolfsgade 35 (Vij) 86 14 92 95

Mono Tomsagerv. 25 (Åbh) 86 12 14 44

Monrad Anders Højager 28 (Hin) 86 12 69 31
- **Anne** Brammersg. 40 (ArC 32 20 66 54
- **Dorthe Andersen** Kildehøjen 62 (Ris) 86 21 52 80
- **Henrik Michael**
Holmstrupgårdv. 116 (ArV) 32 14 51 16
- **J L** Sadelmagertoft. 52 (Høb) 86 29 70 89
- **John** edb-tekn. Pebbelpark. 28 (GaD 86 95 05 84

Monsrud Barbara Livøvænget 41 (Til) 86 24 20 50
- **Birgit** Egebækslvej 125 (Høb) 86 29 30 37

Monsrud Bjarne Brøndstrupv. 56 (ArN) 86 10 65 89
- **E** instal. Junovej 10 (Høb) 86 11 33 05
- **Eva** Græsvangen 24 C (Til) 86 24 71 95
- **Flemming** PerKjalsV. 3 (Lys) 86 22 03 16
- **Knud** Mårupvej 4 (Ris) 86 21 27 06
- **Søren & Maren** Gl.Holmev. 20 (Høb) 86 27 68 21

Monsson Anne Marie
IngerslevsBoul. 9 (ArC 86 12 16 23

MonstarMedia Bülowsgade 69 (ArC 40 59 94 97

Monsår Suad HolmeRingv. 148 (Vij) 86 11 31 21

Montagegruppen (S. Langballe)
Høegh-GuldbergsG. 55 (ArC) 86 12 15 16

Montanagruppen Majsvænget 58 (Mal) 26 20 13 58

Montoya Laynes Nanna
Rosenhøj 21 B (Vij) 86 29 58 81

Moogio Aps (Helle Urup)
Holmstrupgårdv. 246 (ArV) 86 24 80 88

Mooney Pernille KollensMøllev. 7 (Høg) 32 13 13 07

Moontoy Int. Lmt Skanderborgv. 4 (ArC ... 61 99 02 50

Moore Jason D
Paludan-MüllersV. 173 (ArN) 87 41 01 73
- **Mark** Silkeborgv. 13 (ArC) 32 13 70 32
- **Michael & Mette** Ebeltoftv. 37 (Mke) 86 99 56 70

Moos Birgit Højagerpark. 42 (Sab) 86 24 94 09
- **Grete** RisvangAll

Morgenstjerne F.VestergaardsG. 12 (ArC) ... 25 52 10 04
Morgenstjerne Anna Femmøllerv. 10 (Rik) .. 86 17 81 02
- **Frank** Koglestien 3 (Egå) ... 32 20 96 09
- **Henrik** Engskovvæng. 124 (Skd) ... 46 97 05 00
- **Julle** Tage-HansensG. 17 (ArC) ... 32 12 96 09
- **Karsten** Ndr.Strandv. 77 B (Ris) ... 86 17 30 28
- **Lena** Søbakkevej 42 (Til) ... 86 24 04 38
- **Lone** Gl.Landev. 55 (Tri) ... 86 98 96 30
- **Michael** Engskovvæng. 132 (Skd) ... 87 93 16 05
- **Per** Engskovgård 122 (Skd) ... 86 22 38 19
- **Ruth** Spørringgård 6 (Tri) ... **Hemmeligt nr.**

Moridpour Farideh Vestermøllev. 44 (Tri) ... 86 29 26 19
Morild J dir. Hattemagertoft. 50 (Høb) ... 86 15 61 13
Morltant Labled LerhusAllé 66 (Høb) ... x. 86 25 08 90
Morlis Andrzej Saltholmsg. 24 (ArC) ... 86 18 12 06
Morre Bente Solystgade 46 (ArC) ... 32 12 22 68
Morreale Sofie Skov
IngerslevsBoul. 27 (ArC) ... 32 12 50 69
Morris Corey Åparken 8 (ArC) ... 86 19 51 60
- **Gerda Østergaard** kont.ass.
Korsagerv. 41 (Åbh) ... 86 15 70 03
- **Richard Serpell** Engskovvej 29 (Skd) ... 86 99 03 28

Mors B Sejrsg. 4 (ArC) ... 86 13 68 23
- **Michael** Sandmosev. 64 (Høb) ... 32 17 07 78
- **Niels Peter Ole** Permøllev. 7 (Ris) ... **Hemmeligt nr.**
- **Rikke Skovsj** Louisev. 38 (Brb) ... 88 19 51 44
- **Søren** Johs.Ewalds Vej 105 (Åbh) ... 86 81 51 41
- **Trine** Skelagerv. 238 (ArN) ... 86 10 91 02

Morsing Ole lekt. HerlufTrollesG. 23 A (ArN) 86 93 28 18
- **Søren Jul** Blåbærhaven 51 (Lys) ... 86 22 70 46

Morsø Karsten Bjørnholt 164 (Lys) ... 86 74 07 77
Morsø Kurt & Bodil Edithsvej 2 (Brb) ... 86 25 11 42
Mortalin Lægårdsvej 5 B (Lys) ... 87 43 04 77
Mortalin A/S Lægårdsvej 5 (Lys) ... 87 43 04 74
Morten Daus-Petersen 5620-4387
Lyngbyv. 8 (ArC) ... 86 11 23 41
Morten Just Inc Rosensg. 22 (ArC) ... 77 34 86 71
Morten Paasch Nissen & Marianne
Boesgaard Nielsen Rigelvej 21 (Ris) ... 86 21 72 21
Morten Schriver Photography
Skanderborgv. 40 (ArC) ... 40 55 20 65
Mortens El-Service Glentevæng. 6 (Gal) ..., 23 71 65 71
Mortensen Agna Abild
Byagervej 109 D (Bed) ... 86 93 84 71
- **Agnes** Sandkåsvej 41 (ArV) ... 86 25 10 23
- **Aksel** købmd. Ørslev. 30 (Hat) ... 86 98 05 14
- **Allan** automek. Rosendalv. 94 (Vlj) ... 86 28 13 48
- **Allan & Gitte** Ternevej 11 (Hin) ... 86 91 14 68
- **Alma** sygepl. Råhøjpark. 224 (Vlj) ... 86 28 34 20
- **Anders** Baldrianv. 6 (Ris) ... 86 17 29 00
- **Anders** Holmev. 289 B (Høb) ... 86 97 92 93
- **Anders** VorregårdsAllé 99 (ArN) ... 32 21 86 60
- **Anders** tømr.sv. Hæstvej 21 (Tri) ... 86 98 92 27
- **Anders G.** Sjellebrov. 2 (Mke) ... 86 97 48 18
- **Anders Olav** EdouardSuensonsG. 4 (ArN) ... 86 10 37 73
86 78 64 11
- **Anette & Michael** PedersToft 14 (Høg) ... 86 92 13 36
- **Anja** EllebækParkv. 78 (Lys) ... 86 75 55 26
- **Anja Nørby Sørensen & David**
Vanggårdsv. 1 H (Hjo) ... 86 17 63 04
- **Anna K** Bispehavev. 45 (ArV) ... 86 75 11 17
- **Anne** Nordborgg. 1 (ArC) ... 86 11 63 61
- **Anne Grethe Elbæk** sygepl.
Egevænget 67 (Hin) ... 86 98 60 59
- **Anne Katrine Th**
Schleppegrellsg. 18 B (ArC) ... 86 10 32 75
- **Anne-Marie Bæk**
H. Pontoppidans Gade 20 (ArC) ... 32 10 07 21
- **Anne Ring Sørensen & Søren**
Vilhelmsborgv. 8 (Mår) ... 86 93 76 09
- **Annelise** lægesekr. Lofoten 4 (ArN) ... 86 16 42 68
- **Annette Riis** kont.ass. Jegstrupv. 242 (Hss) 86 28 60 04
- **Anni** Holmegårdsv. 91 (Høb) ... 86 27 58 76
- **Anni** Stampesvej 28 (Vlj) ... 86 77 04 86
- **Anny Marie** Skovsgårdspark. 4 (Høg) ... 86 92 26 77
- **Arne** Enghaven 24 (Hat) ... 46 96 34 61
86 98 32 19
- **Aster Susanne** Stavtrupv. 107 (Vlj) ... 86 28 01 97
- **Axel F** frisør Ahornvæng. 12 (Høg) ... 86 92 24 92
- **B** o.ass. Åbyvænget 16 (Åbh) ... 86 15 66 84
- **Bent** Hjelmagervæng. 14 (Skd) ... 36 16 40 78
- **Bent** Hjulbjergv. 46 D (Høb) ... 86 72 57 10
- **Bent** Lytkenshøj 47 (Brb) ... 86 26 40 51

Mortensen Bent I/S v/Per Mortensen
Virupvej 40 H (Hjo) ... 40 88 42 44
Se annonce under:
Vognmænd
- **Bent** afd.ing. JacobAdelborgsAllé 16 (Ris) ... 86 17 32 40
86 17 37 44
- **Bent** ing. Skolev. 6 D (Egå) ... 86 22 08 57
- **Bent** rev. Lundingsg. 33 (ArC) ... 86 13 93 60
- **Bent Hodde** Fregerslevv. 3 (Høg) ... **Hemmeligt nr.**
- **Bente** lær. Ladbyv. 25 (Høb) ... 86 14 72 52

Mortensen-Biel Henrik
Lindenborgv. 3 (Ris) ... 86 17 49 35
- **Birte** Sejrsg. 7 (ArC) ... 86 12 00 70
- **Birthe** Solbakk. 43 (Ris) ... 86 17 79 80
- **Birthe Risgaard** Saralystpark. 14 (Høb) ... 86 15 88 08
- **Bitten** Ørmslev. 51 (Vlj) ... 86 14 77 51
- **Bjarne** afd.led. Annettevej 45 (Brb) ... 86 25 33 86
- **Bo** Dr.LarsensV. 23 (Hat) ... 86 44 30 12
- **Bodil** Engblommev. 12 (Ris) ... 86 17 60 57
- **Bodil & Kaj** Elmely 6 (Skd) ... 86 99 25 29
- **Brian K.** Nymarksvej 77 (MaD ... 86 93 28 86
- **Britt Dam** Kirkevæng. 262 (TrJ) ... 87 37 02 07
- **Børge** rørlægr. Hovedvej. 64 (Hss) ... 86 28 24 51
- **Carina** Kalmargade 37 (ArN) ... 35 10 13 20
- **Carl** Klokkeskov. 35 (Vlj) ... 86 77 02 20
- **Carsten & Lalla** Børupvej 107 (TrJ) ... 86 72 02 92
- **Charlotte** Frichsvej 59 (Gal) ... 86 94 48 97
- **Charlotte** Byagervej 65 B (Bed) ... 87 42 01 20
- **Christian** Skovbrynet 45 (Ham) ... 86 10 20 24
- **Christian** Sønderg. 76 (ArC) ... 32 17 61 90
- **Christian** Tjørnev. 24 (Hns) ... 86 99 53 90
- **Christian Harbo** gdr.
Sct.KarensKilde 10 (Hns) ... 86 99 65 26
- **Cille** Emmasv. 5 (Brb) ... 82 43 98 79

Mortensen Claus gl.armest.
PerKjalsV. 32 (Lys) ... 86 22 69 73
- **Claus** Porskjærv. 31 (Gal) ... 86 94 77 48
- **Claus** Østermarksv. 43 (Til) ... 86 24 30 10
- **Claus E** Skovsgårdsvæng. 27 (Høg) ... 87 68 07 01
- **Conni Kjær** SmedegårdsAllé 43 (Mal) ... 86 93 24 66
- **Connie & Rolf Sollok** Bjørnevæng. 19 (Til) 87 45 08 99
- **Daniel** Helgolandsg. 23 (ArC) ... 35 14 19 26
- **David** Ellebrinken 10 (Lys) ... 86 74 05 95
- **Doris** Ragelvej 21 (Brb) ... 86 25 26 36
- **Dorte** EngholmsAllé 48 (Ris) ... 86 99 38 32
- **Dorte-Marie** SaralystAllé 1 (Høb) ... 86 20 14 03
- **Dorte & Steener Oksbjerre**
Obstrupvej 12 P (Mår) ... 86 29 40 42
- **Dorthe** Skovvej. 55 (ArC) ... 86 22 50 73
- **E** Byagervej 119 L (Bed) ... 86 93 89 35
- **E** Danasv. 19 A (Ham) ... 86 96 11 93
- **E K & K Japhetson-Jensen** Toften 3 (Lys) . 86 10 57 87

Mortensen Edler Grenåv. 693 (Skd) ... 86 99 32 93
- **Egon Anker** traf.mest. Nordvejen 24 (SoD . 86 53 14 52
- **Ellen** Tornbalkev. 14 (Til) ... 86 24 15 03
- **Elna** Høegh-GuldbergsG. 65 (ArC) ... 86 18 74 59
- **Else** RosenvangsAllé 206 A (Høb) ... 86 14 80 85
- **Else** reception. Vinterslevv. 8 C (Hat) ... 86 98 06 36
- **Else Bundgård** Fredensg. 1 (Hin) ... 86 91 43 89
- **Else Gaardsdahl** Tornagerv. 25 (Ris) ... 86 17 75 09
- **Else Marie** Skelagerv. 430 (ArN) ... 32 11 44 78
- **Else Marie Hornbæk**
Jegstrupvæng. 638 (TrJ) ... 86 29 35 90
- **Else-Marie M** kont.ass. Louisev. 24 (Brb) .. 86 25 29 96
- **Else-Marie Mørck** Engdalsvej 73 A (Brb) .. 86 26 18 31

Mortensen Elsebeth E Fårupvej 39 (Sab) ... 86 24 34 13
- **Elsebeth Kærsgaard** Haslevangsv. 1 (ArV) 86 15 71 03
- **Elvin** Fuglevæng. 75 (Hns) ... 86 94 45 55
- **Erik** Øster Alle 32 (Vlj) ... 86 11 60 81
- **Erik** dir. Ekstedhøj 22 (Lys) ... 98 64 34 71
- **Erik** lag.forv. KajMunksV. 22 (Vlj) ... 86 11 04 26

Mortensen Erik & Ole Holding A/S
Hørhavevej 59 (Høb) ... 86 27 68 99
- **Erik** taksat. Præstegårdsv. 15 (Mår) ... 86 29 14 78
- **Erik Bundgård** gdr. Østerrilsv. 1 (Hin) ... 86 98 60 53
- **Erik H** gdr. Tandervej 71 (Mår) ... 86 93 19 50
- **Erik K & Åse** BronzealdervæNg. 19 (ArV) ... 87 45 12 06
- **Erik & Gitte** Dalsvinget 24 (Høb) ... 86 27 54 49
- **Erik O** ing. Grønagerv. 11 (Hin) ... 86 98 53 22
- **Erling** Gavnsvæng. 7 (Til) ... 86 24 35 75
- **Erna** sygemedhj. Femmøllerv. 10 (Ris) ... 98 33 53 57
- **Erna Juul** MarselisBoul. 36 (ArC) ... 86 18 51 97
- **Esben** Jernalderv. 206 (ArV) ... 86 24 09 25
- **Ester Agnes** Dalsbrovej 82 (Hat) ... 86 99 92 54
- **Eva Helde** Højagerpark. 29 (Sab) ... 86 94 81 64
- **Finn** Pilebækvej 5 (Lys) ... 86 22 42 26
- **Flemming** Plutovej 14 (Hat) ... 86 98 34 16
- **Flemming** Vårkjærvej 9 (Vlj) ... 86 14 45 14
- **Flemming** Åg. 85 (Hat) ... 86 98 03 01
- **Flemming Kragh** offsettr.
Sandkåsvej 23 (ArV) ... 87 44 12 21
- **Frank Pløen** Brohaven 3 C (Egå) ... 86 98 20 23
- **Frank Viborg** Morbærvej 8 (Vlj) ... 86 11 02 10
- **Freddy** Fastrupvej 35 (Sol) ... 87 48 08 00
- **Frederik** Odinsv. 6 (Åbh) ... 86 15 78 14
- **Geert** Børupvej 229 (Trj) ... 86 29 92 10
- **Gerda Vestergaard** Skovvangsv. 8 (Hat) ... 86 98 08 79
- **Gitte** Egevænget 6 (Trj) ... **Hemmeligt nr.**
- **Gitte Elisabeth Fjord** Grenåv. 830 (Skd) ... 86 99 26 06
- **Gitte & Carsten Møller Jensen**
Raddikvej 35 (Gal) ... 86 84 87 76
- **Grete & Jens Kenny Bang**
Ålesundsv. 12 (ArN) ... 86 16 00 96
- **Grete Kyed** JensBaggesensV. 64 (ArV) ... 86 15 78 99
- **Grethe** Bakkedraget 9 A (Høb) ... 86 27 23 62
- **Gudrun** Vibyvej 45 (Åbh) ... 86 75 90 25

Mortensen Gudrun Østergårdsv. 237 (Sol) .. 86 92 82 05

Mortensen H Vinterslevv. 35 (Hat) ... 86 98 23 70
- **Hanne** Langeliniepark. 15 (ArC) ... 86 27 47 79
- **Hanne** Vistoftpark. 51 (Sab) ... 86 78 32 47

Mortensen Hanne Åbyvænget 17 (Åbh) ... 86 75 27 10
- **Hanne & Bruno Pedersen**
Skolebakk. 38 D (Gal) ... 86 94 63 50
- **Hanne Aaes & P** Klirevej 9 (Hin) ... 86 98 62 29
- **Hans Helberg** teleled. Jørismindev. 94 (Vlj) 86 28 41 51
- **Helno** Åvej 13 (Ham) ... 32 10 89 95
- **Helle** EgåStrandv. 2 E (Egå) ... 86 22 85 02

Mortensen Helle Langballev. 90 (Mår) ... 86 29 79 40
- **Helle** PederSkramsG. 32 (ArN) ... 86 10 83 96
- **Helle** RundhøjAllé 18 (Høb) ... **Hemmeligt nr.**
- **Helle Sloth** PederSkramsG. 56 (ArN) ... 86 10 35 05
- **Henning** postb. Provstevæng. 11 (Gal) ... 86 94 68 51
- **Henning** tlsk. Vestervang 39 (ArC) ... 86 13 80 68
- **Henriette & John** Hermelinv. 5 (Høb) ... 86 27 16 98
- **Henrik** Dalumvej 1 (Høb) ... 86 11 78 14
- **Henrik** Krogagre 77 (Ris) ... 86 75 38 29
- **Henrik** Rismosevej 25 (Vlj) ... 86 28 22 47
- **Henrik** Sverigesv. 29 (Hat) ... 86 12 67 01

Mortensen Henrik Vinterslevv. 47 (Hat) ... 86 27 84 94
- **Henrik** adjkt. Haslevangsv. 9 (ArV) ... 86 75 20 42
- **Henrik B** vægt. Nørrevang. 44 (Hin) ... 86 98 69 59
- **Henrik Kindberg** Kankhøllev. 32 (Hjo) ... 86 24 04 40
- **Henrik Lanther** Asmusgårdsv. 84 (Lys) ... 86 15 87 67
- **Henrik & Pernille** SkådeSøpark 13 (Høb) ... 86 27 13 32
- **Henry** varmemest. Hovedgaden 37 B (Brb) 86 26 28 42
- **Holger** Rugbjergv. 24 (Vlj) ... 86 28 49 89
- **I** bankass. L.A.RingsV. 16 (Høb) ... 86 27 02 54
- **I** o.ass. Sensommerv. 69 (Hjo) ... 86 21 06 37
- **I C** landbr.lær. Tokkerbakk. 56 (Ris) ... 86 21 12 24
- **Inga** Jægervej 5 C (Ham) ... 86 96 59 39
- **Inga** lærerinde Kingosvej 5 (Åbh) ... 86 25 51 27
- **Inga Gammelgaard** Engdalsvej 65 B (Brb) . 86 26 39 15
- **Inge** Rymarken 96 (ArV) ... 86 75 10 12
- **Inge Maagaard** Skovvangsv. 158 (ArN) ... 32 16 87 28
- **Inger** Byagervej 172 (Bed) ... 86 93 64 02
- **Inger B** Råhøjtoft. 18 (Vlj) ... 86 28 22 26
- **Inger Marie** Jagtvej 86 (Ham) ... 86 96 76 40
- **Inger Undergaard** Elleparken 19 (Lys) ... 86 22 52 39

Mortensen Irene Norsmindev. 36 (MaD ... 86 93 17 57
- **Irma** Vestervang 17 (ArC) ... 86 12 40 81
- **Jacob** Kunneruphøj 25 (Hss) ... 86 75 17 74
- **Jacob** VesterbroT. 7 (ArC) ... 86 12 69 16
- **Jacob Bremer** Mejlevæng. 41 (Til) ... **Hemmeligt nr.**
- **Jakob** Tjelevej 29 (Rik) ... 86 16 56 54
- **Jakob Nymann** Annettevej 20 (Brb) ... 32 10 64 83
- **Jan** Decembervej 2 (ArC) ... 86 15 45 49
- **Jan** værktfør. Thorshavnsg. 11 (ArN) ... 86 16 95 65
- **Jan Hedegaard** St.St.BlichersG. 10 (ArC ... 86 18 81 64
- **Jane Trier** RundhøjAllé 50 (Høb) ... 88 17 71 87
- **Jenny Fogsgaard** Stenvej 41 (Høb) ... 86 11 00 05
- **Jens Chr** gdr. Bjarkesvej 14 (Hat) ... 86 98 05 54
- **Jens Curt** Vestermarksv. 6 (GaD ... 86 94 52 33

Mortensen Jens Erik
J.L.HeibergsV. 56 (Åbh) ... 86 25 14 12
- **Jens Erik** jord og betonarb.
Morelvæng. 5 (Trj) ... 86 29 54 94
- **Jens Erik Svendgaard**
Th.NielsensV. 1 (Hin) ... **Hemmeligt nr.**
- **Jens Jørn Teglhus** PeterFabersV. 3 (ArV) ... 86 16 45 46
- **Jens Meiner** Skanderborgv. 33 (ArC) ... 86 11 40 08
- **Jens Vilhelm** Riisbakken 3 (Hin) ... 86 94 92 54
- **Jesper Bøgh** Marstrandsg. 17 B (ArC) ... 32 12 64 51
- **Jess** el.nikmek. Arnegårdsv. 18 (Åbh) ... 86 25 69 80
- **Jette Voldum-Rudv.** 83 (Hat) ... 86 49 10 02
- **Joan Elisabeth** Alleen 209 (Vlj) ... 86 28 40 86
- **John** CarlBlochsG. 23 (ArC) ... 86 12 37 50

Mortensen John Ark Maa
Ordrupv. 26 (ArC) ... 86 11 86 90
- **John & Merete** Agervangen 24 (GaD ... 86 94 42 65
- **Johnny & Pia Mølgaard**
Snedstrupv. 2 (Hin) ... 86 91 00 79
- **Johnny Vejby** Byv. 9 (Hns) ... 86 97 50 63
- **Johs Ting** Kildegård. 10 (ArC) ... 86 17 53 81
- **Jonas Ravn** Nørrevang. 34 (Hin) ... 32 14 69 54
- **Jørne Hjort** BøgeskovHøv. 245 (Vlj) ... 86 25 43 68
- **Jytte** Gudrunsvej 24 (Brb) ... 86 25 59 29
- **Jytte** Gudrunsvej 24 (Brb) ... 88 19 47 69

Mortensen Jytte Strøm
RundhøjAllé 119 (Høb) ... 86 27 39 21
- **Jørgen** Haslegårdsv. 64 (ArV) ... 86 15 67 49
- **Jørgen** salgskons. Stejlbjerg 4 (Hns) ... 86 99 48 03
- **Jørgen** traf.insp. TikstBypark 12 (Til) ... 86 27 72 95
- **Jørgen Bay** Skanderborgv. 126 (Hin) ... 86 98 18 27
- **Jørgen Beck** Brohaven 4 B (Egå) ... **Hemmeligt nr.**

Mortensen Jørgen Lyng
Trillegårdsv. 1 (ArV) ... 86 15 75 29
- **Jørgen & Birgit** Elgårdsminde 36 (Hat) ... 86 91 50 30

Mortensen Jørgen Ulrik cand.jur.
Solbrinken 12 (Høb) ... 86 27 39 62
- **Jørgen Winther** Kløvervang. 49 C (Skd) ... 86 99 02 99
- **Jørn Kjær** Haslevej 59 (Åbh) ... 86 15 27 43
- **K** CarlBlochsG. 32 (ArC) ... 86 12 33 68
- **K** rekt. Kanehaven 81 (Ris) ... 86 21 17 93
- **K E** skoleinsp. Asmusvej 11 (Hjo) ... 86 22 05 47
- **K N Nymann** lær. Egebjergv. 67 (Brb) ... 86 26 20 37
- **Kaj** Bjødstrup Mose,Havef 3 (Høb) ... 86 29 58 32
- **Kaj** Horsevæng. 83 (TrJ) ... 86 29 49 03
- **Kaj** Sadelmagertoft. 145 (Høb) ... 86 29 77 02
- **Kaja** Nordborgg. 49 (ArC) ... 86 14 84 47
- **Karen Margrethe** Egebjergv. 129 (Brb) ... 86 26 10 21
- **Karen Skovgaard** Skanderborgv. 218 (Vlj) 86 18 01 23
- **Karl M & Peter** Præstdam 15 (Gal) ... 86 94 57 33
- **Karin** LangenæsAllé 74 (ArC) ... 86 16 22 06
- **Karin** Søndervang. 2 (Vlj) ... 86 11 53 75
- **Karina** Elstedhøj 30 (Lys) ... 77 33 91 99
- **Karina Kjær** IvarHuitfeldtsG. 50 (ArN) ... 86 16 18 79
- **Karl Christian** Grenåv. 747 C (Skd) ... 86 16 65 58
- **Karl Erik** Møllegårdspark. 5 (SoD ... 86 92 73 39
- **Karna** tandl. Jættehøjen 12 (Ris) ... 86 21 44 27
- **Keld** HansBrogesG. 47 (ArC) ... 86 13 17 97
- **Keld** Løjenkærv. 12 (Odd) ... 86 92 85 99

Mortensen Keld cand.mag.
Østerlarsv. 3 (ArV) ... 86 16 51 04
- **Kim** Gml.Oustrupv. 20 (Mke) ... 86 97 45 33
- **Kim** Havkærpark. 35 (Til) ... **Hemmeligt nr.**
- **Kim** Porskjærv. 42 (Gal) ... 86 94 43 14
- **Kim** Østervæng. 27 (Til) ... 86 12 74 42
- **Kim Kusk** Farrevej 17 (Gal) ... 86 94 41 36
- **Kim Rassing** Sverigesv. 47 (Hat) ... 86 98 33 86
- **Kirsten** Sdr.Ringg. 73 (ArC) ... **Hemmeligt nr.**
- **Kirsten Kåg** Tornhøjv. 47 (Vlj) ... 86 10 16 61
- **Kirsten & Erik** Skovgårdsvæng. 65 (TrJ) 86 29 42 92
- **Kjeld** postelspediter Skoleg. 2 A (Ham) ... 86 96 52 56
- **Kjeld Høyer** Agertoften 26 (MaD ... 86 11 53 41
- **Klaus** Sdr.Ringg. 2 (ArC) ... 86 19 33 95

Mortensen Knud Bygge A/S
Blomsterv. 46 (Til) ... 86 24 08 05
Se annonce under:
Murere
Tømrere
- **Knud** o.postb. CaritEtlarsV. 56 (Åbh) ... 86 15 80 97
- **Knud H** TilstVestervv. 17 (Til) ... 86 24 04 60
- **Knud Kragh** pedel Vegavej 9 (Hin) ... 86 98 71 86
- **Krista** Kirketoft. 8 (Vlj) ... 86 14 26 29
- **Kristian** KastedByv. 8 (ArN) ... 32 12 94 18
- **Kristian** Vestervang 41 (ArC) ... 86 19 49 59
- **Kristian R K** HasleCenterv. 175 (ArV) ... 86 14 43 16
- **Kurt** Markskell. 11 (Mal) ... 86 93 09 04
- **Kurt** Rugvej 10 (GaD ... 86 94 43 75
- **Kurt** past. MaxMüllersG. 2 C (ArC ... 86 12 28 48
- **Kurt Mllo** bygmest. Porsevæng. 89 (GaD ... 86 95 22 22
- **Kurt & Bente** Risvænget 4 (Mke) ... 86 97 45 22

Købmand K Beck forhenværende
Skovpark. 36 (Ham) ... 86 96 32 74

Købmand Niels Bech forhenværende
Futuravej 14 (Hat) ... 86 98 12 02
- **Kaare** LykkeshoImsAllé 40 (Vlj) ... 86 14 14 75
- **Lalla & Torben Sørensen** Tørvevej 1 (Hin) 86 91 07 10
- **Lars** Egevænget 45 (Hin) ... 86 91 02 01
- **Lars** Fåborggade 17 B (ArC ... 86 94 82 63
- **Lars** Torstilgårdsv. 94 (Til) ... 32 16 85 06
- **Lars Arvad** Edithsvej 6 (Brb) ... 35 13 19 73
- **Lars Holger** Teglværksg. 19 (ArC ... 86 11 77 95
- **Lars & Gitte** L Chr.Winthersv. 69 (Åbh) ... 86 25 52 91
- **Lars & Inge** Oslogade 23 (ArN) ... 86 10 49 24
- **Lars Risgaard** Fuldenvej 181 (Bed) ... 86 93 71 44
- **Lea** Runevej 19 (ArV) ... 75 91 43 33

Mortensen Leasing ApS
Østervæng. 31 (Til) ... 86 10 46 12
- **Leif** Sandkåsvej 52 (ArV) ... 86 94 63 58
- **Leif** forskn.tekn. Emiliehøj 8 (Høb) ... 86 27 15 88
- **Leif Dahlgren** salgsass.
Langøvæng. 21 (Til) ... 86 24 23 13
- **Leif Egon** Tinghøjv. 6 (Hat) ... 86 98 19 59

Mortensen Leif Spange civ.ing.
Elleparken 10 (Lys) ... 86 22 19 38
- **Lene** OtteRudsg. 88 (ArN) ... 86 10 74 41
- **Lene Holst** Thorvaldsensg. 5 (ArC ... 86 13 55 26
- **Lene Smølbro** Musvågevej 4 (ArV) ... 86 16 50 86
- **Lene Sundahl** Klokkerfaldet 31 (ArV) ... 32 12 14 98
- **Leon** Holmstrupgårdv. 226 (ArV) ... 86 15 24 06
- **Lilli Lundskov** Råhøjpark. 7 (Vlj) ... 86 94 70 02
- **Lillian** Hattemagertoft. 28 (Høb) ... 86 16 92 83
- **Lis & Jørgen** Hejredalsv. 102 (Brb) ... 86 25 02 99
- **Lis Pilgård** Vibyvej 63 (Åbh) ... 86 12 85 69
- **Lisa** Magnollav. 5 (Vlj) ... 86 14 08 89
- **Lise** Ertebjerg 72 (Til) ... 86 24 56 09
- **Lise Lotte** Kirkeskovv. 1 (Ham) ... 86 96 08 00
- **Lissi & Niels Holm** HolmeParkv. 105 (Høb) 86 27 92 16
- **M I T** styrmd. Ramsøvej 51 (Hin) ... 86 98 51 20
- **M Skødt** Birkevænge. 12 (Gal) ... 86 94 39 96
- **Mads Høy** Præsteager 7 (ArN) ... **Hemmeligt nr.**
- **Malene Vejby**
Høegh-GuldbergsG. 47 (ArC) ... 86 18 81 14
- **Maren Eva** Stationsstr. 11 (Hat) ... 86 98 12 29
- **Margit** Hammershusv. 60 (ArV) ... 86 16 43 58
- **Marianne** Klokkerbakk. 56 (ArV) ... 86 15 68 74
- **Marie** Sct.KarensKilde 13 (Hns) ... 87 85 05 51
- **Marion** Egevænget 112 (TrJ) ... 86 29 23 28
- **Martin** HolmeParkv. 116 (Høb) ... 86 14 14 18
- **Martin** Hovhedevej 23 (Hat) ... 35 13 92 52

Mortensen Martin Nordborgg. 8 (ArC) ... 42 30 27 60
- **Martin Østergaard** Skovvej. 18 (ArC ... 32 12 77 50
- **Martje** Torstilgårdsv. 48 (Til) ... 86 24 00 72
- **Mary** Østerg. 2 (Hin) ... 39 20 10 40
- **Mette** Nordborgg. 15 (ArC ... 86 11 09 15
- **Mette Drejer** Laskedalen 40 (Brb) ... 86 26 14 60
88 19 48 52
- **Mette Vibeke** Åbyv. 12 (Åbh) ... 86 15 14 23
- **Mette Wienberg** C.F.AagaardsV. 1 (Høb) ... 86 86 26 86
- **Michael Dahlgren & Anja Hultquist**
Højagerpark. 50 (Sab) ... 86 17 18 19
- **Michael & Susanne** Esbyvej 12 (Ris) ... 86 13 31 21
86 17 31 21
- **Mikael Verner** Holmevang. 23 (Høb) ... 86 14 08 25
- **Mikkel** NødkærAllé 57 (Høb) ... 32 15 04 55
- **Mikkel Mølgaard** Mariedalsv. 32 (Brb) ... 86 16 35 26
- **Mildred** Dr.Margrethes Vej 2 B (ArN) ... 86 19 39 72
- **Mogens** HolmeParkv. 43 (Høb) ... 86 27 90 49
86 27 90 58
- **Mogens** konsulent Græsvangen 39 (Til) ... 86 24 60 90
- **Morten** Bronzealdervæng. 80 (ArV) ..... **Hemmeligt nr.**

Mortensen Morten Dr.HolstsV. 46 (Åbh) ... 86 25 44 19
- **Morten Bøye** Chr.WærumsG. 29 (ArC) ... 32 20 06 31
- **Morten Elbæk** Byv. 45 (Bed) ... 86 93 76 62
- **Morten Holm** Plantagen 17 (Skd) ... 86 76 01 49
- **Morten & Berit Aakjær** Baunev. 2 (Hss) ... 86 28 03 45
- **Niels** Bülowsgade 56 (ArC) ... 35 12 73 44
- **Niels** FramlevKorsv. 4 (Hat) ... 86 94 19 88
- **Niels Christian** Mejlg. 97 (ArC) ... 86 12 25 21
- **Niels Erik** Skovsgårdsv. 15 (Høg) ... 86 57 24 40
- **Niels Juul** Mellevæng. 7 (Høg) ... 86 92 22 63
- **Niels Jørgen** Vegavej 12 (Hin) ... 86 98 72 60
- **Niels Reinhold** møb.snedk.
Thiesensv. 4 (Hin) ... 86 98 73 39
- **Nikolaj** Viborgv. 64 (ArV) ... 32 13 92 59
- **Nils** lekt. Bygmarksv. 32 (Haj) ... 86 21 16 19
- **Nina** Engene 35 (Spo) ... 86 91 58 38
- **Normann Reichstein** Skolev. 102 (Egå) ... 86 22 01 90
- **Ole** Fortebakk. 13 (Ris) ... 86 17 94 72
- **Ole** LangenæsAllé 48 (ArC) ... 86 14 89 10
- **Ole** NyTjørneg. 36 (ArN) ... 88 16 51 22
- **Ole** Spættevej 21 (ArV) ... 86 15 05 27
- **Ole** arb.md. GaltenHedev. 9 (Hat) ... 86 98 25 16
- **Ole** ing. Elstedvænge 56 (Lys) ... 86 22 50 75
- **Orla** Spongpark. 32 (Høg) ... 86 27 81 06
- **Orla Dam** gartnerierjer Tørvevej 3 (Hin) ... 86 91 04 11

Mortensen Orla og Ulla Svendgaard
Mortensen entrepr. Dalstrøget 12 (Ham) ... 86 96 37 60
- **Ove** Langøvæng. 68 (Til) ... 86 24 39 75
- **Ove** afd.led. Sivsangerv. 24 (Brb) ... 86 25 36 63
- **P. A. & H. O.** Ølstedvej 101 (Tri) ... 86 23 25 35
- **P H** lær. SkæringParkv. 24 (Egå) ... 86 74 04 61
- **Per** Holmstrupgårdv. 166 (ArV) ... 86 24 25 15
- **Per** LangenæsAllé 62 (ArC ... **Hemmeligt nr.**
- **Per E** lag.forv. Møllevæng. 46 (Høg) ... 86 92 20 71
- **Per & H B** Christinedahlsv. 27 (Gal) ... 86 94 70 17
- **Per Mølgaard** bankass. Grønvangen 9 (Vlj) 86 29 35 04
- **Peter** Engblommev. 9 (Ris) ... 86 17 27 15
- **Peter** Espedalen 76 (Ris) ... 86 13 00 59
- **Peter** Ndr.Strandv. 26 (Ris) ... 86 15 21 41
- **Peter** SkæringParkv. 558 (Egå) ... 86 22 96 58
- **Peter** Østermarksv. 100 (Til) ... 86 24 61 30
86 24 61 40
- **Peter Allan** Emmasv. 4 (Brb) ... 86 25 86 24
- **Peter S. & Jytte Hansen**
L.P.BechsV. 24 (Ris) ... 86 16 52 59
86 20 20 12
- **Peter Sigfred** Ørbyvej 6 (Rls) ... 86 17 00 21
- **Pia** Kunnerupv. 66 (Hss) ... 86 28 54 36
- **Pia** Kærtoften 24 (ArV) ... 86 15 52 92
- **Pia Marianne** Amaliegade 1 (ArC) ... 86 17 16 99
- **Poul** Sølystvej 30 (Egå) ... 86 22 24 15
- **Poul Erik** smed Storeg. 20 (Hin) ... 86 98 70 58
- **Poul K** Hestehavev. 6 (Høb) ... 86 19 41 65
- **Poul Smith Ø** Kringelv. 1 C (Egå) ... 86 74 38 14
- **Poul Aas & Line Skov Hansen**
Haarvadbro 11 (Hin) ... 86 91 07 21
- **Preben** Mågevej 1 (Hat) ... 86 98 12 22
86 98 13 22
- **Preben** Søvej. 14 (Høg) ... 86 92 17 72
- **Preben** TrigeParkv. 23 (Tri) ... 86 91 12 43
- **Preben** typogr. ProvstBallesV. 6 (ArN) ... 86 16 40 39
- **R** Nordborgg. 10 (ArC) ... 86 11 83 16
- **Rasmus** DeMezasV. 24 (ArC) ... 32 13 45 76
- **Rasmus** gdr. Frijsenborgv. 175 (Ham) ... 86 96 00 99
- **Rasmus Hanem** Engelstoft 18 (Lys) ... 32 11 91 64
- **René** Mejlbypark. 17 (Hjo) ... 87 47 89 14
- **Rene F & Anne Styrbech**
Baldrianv. 55 (Ris) ... 86 17 17 32
- **Richard** dir. Solbrinken 1 (Høb) ... 86 27 14 23
- **Rigmor B** MarselisBoul. 78 (ArC) ... 86 14 21 68
- **Rikke Sollok** Søhøjen 80 (Til) ... 86 39 11 22
- **Ruth** Edisonsvej 34 (Vlj) ... 86 14 13 34
- **Ruth** MarselisBoul. 92 (ArC) ... 86 13 35 69
- **S J** togbetj. Montanag. 39 (ArC) ... 86 12 50 24
- **Sacha & Jimmy Krogsøe**
Østerg. 41 A (Hat) ... 86 13 10 20
- **Samantha Egholm** Hovhedevej 16 (Hat) ... 86 98 13 81
- **Sanne** Hasiehøjv. 39 (ArV) ... 87 30 32 25
- **Signe** L.A.RingsV. 52 B (Høb) ... 86 27 37 89
- **Silas** Østerg. 42 (ArC) ... 32 13 86 59
- **Sonja** Ølstedvej 16 (Hin) ... 86 16 78 56
- **Steen** Ryhaven 30 (ArV) ... 86 75 95 10
- **Steen** Segaltvej 123 (Skd) ... 86 99 26 38
- **Steen Hasbro** FarreHedev. 20 (Spo) ... 86 96 82 22
- **Steffen** Vesterbro 35 (Gal) ... **Hemmeligt nr.**
- **Sten L** Holmstruphøjv. 120 (ArV) ... 86 24 42 50
- **Stig** Skejbytoft. 143 (ArN) ... 48 41 22 12
- **Susanne** Bakkedraget 6 (Høg) ... 86 92 39 34
- **Susanne Elsebeth** Kildehaven 21 (Lys) ... 33 12 04 06
- **Svend** fyldemest. Langballev. 7 H (Mår) ... 75 36 05 26
- **Svend** ing. Byvæng.

Mort

Morthorst-Jensen Anne Mette
Krogagre 74 (Ris) 86 21 92 94
- **Peter** Flintebakk. 43 (Ris) 86 21 66 48
Morvad Charlotte SkæringEgager 63 (Egå) 86 22 06 07
Morvad Jytte Rylevej 10 (Ris) 86 17 90 84
Morville Susanne Birgitte
Skovsving. 8 (Hns) ..... **Hemmeligt nr.**
Mosa (Bassam Elnaji) Emnasv. 1 (Brb) 86 17 25 12
Mosbek Lars & Marianne Jacobsen
HolmePark.v. 11 (Høb) 86 13 68 15
Mosberg Holger slagt.sv. Valmuev. 4 (Ham) 86 96 24 07
- **Søren** Grumstolsv. 14 (Høb) 48 41 88 46
Mosbæk Morten & Anna Marie Schødt
Grøndalsv. 244 (Vij) 87 38 17 78
Mosdal Helga Bylokken 58 (Ris) 86 21 28 83
Mose Anne Hvarregaard
Schildensejev. 14 (Hat) ..... **Hemmeligt nr.**
- C o.læge Gartnerhaven 31 (Skd) 86 99 02 00
- **Oleg** Spanien 11 (ArC) 35 14 88 18
Mosebo Bente & Stig Askehøjvej 3 (Høb) 86 27 14 00
Mosebo Hairstyle Nørrebrog. 20 (ArC) 86 19 13 88
Se annonce under:
Frisører
- **Jacob Cornelius** Falstersg. 31 (ArC) 32 11 56 59
- **Susanne & Erik Cornelius Hansen**
Vidtskuev. 7 (Vj) 86 11 25 14
Mosebo Trading (Stig Mosebo)
Askehøjvej 3 (Høb) 86 27 92 00
Mosegård Mosevænget 25 (Mal) 86 93 35 03
Mosegaard Arne Hejrebakk. 23 (Brb) 86 25 17 53
- E lær. Jegstrupvæng. 55 (TrJ) 86 29 17 87
- **Jesper Bjerg** Østerløkk. 124 (Til) 87 36 05 04
- **Lars** Saralystpark. 27 (Høb) 86 27 72 83
- **Lotte Synnøve Lykke**
EdouardSuensonsG. 4 (ArN) ..... **Hemmeligt nr.**
- **Louise & Henrik Nørbo**
Magnoliav. 22 (Vij) 86 19 07 03
Mosegård Sine OlofPalmesAllé 31 A (ArN) ... 32 14 11 76
- **Thomas** Elstedv. 150 (Lys) 87 30 31 05
Mosegården, Børnehaven
RosenvangsAllé 212 (Høb) 86 27 08 83
Mosegården, Børnehaven
Stadionv. 25 (Hns) 86 99 59 89
Mosehoit Birgitte Søbakkevej 70 (Til) 86 17 25 75
- **Erik** Augustenborgg. 21 (ArC) 77 33 93 82
- **Mie** Hjortevej 33 (Hin) 86 78 20 24
Moselma Ronak Janesvej 23 (Brb) ..... **Hemmeligt nr.**
Moselund Birgit Elverdalsv. 155 (Høb) 86 27 50 31
Moselund Edvard Syrenvæng. 28 (Høg) 86 92 17 83
Moselyst Hans diakon
Strandvangsv. 93 (Egå) 86 27 17 80
Moseng Karl Skt.PaulsG. 7 (ArC) 86 10 16 13
Mosenhl Jamila HasleCenterv. 231 (ArV) 32 16 19 13
Moser Jacob Maximilian
Runehøjen 14 (ArV) 86 10 09 49
- **Marianne Kjærlund & Ole Steen**
Sparregårdsv. 12 (Ham) 86 12 00 59
Mosgaard Bente Tåforvej 47 (Egå) 86 74 13 13
- **Christian** Åskrænten 28 (Egå) 86 17 17 41
- **Jann** Elmehøjvej 31 (Høb) 86 10 41 02
- **Torben** Ørnegårdsv. 4 (Høb) 86 11 67 63
Moshar Minaroleh BrobjergParkv. 19 (Egå) . 75 50 04 53
Mosich Hr. Nicolas Alexander
Lærkevæng. 11 (Gal) 32 15 24 64
Moslehpour Mahmoud
Søndervang. 47 (Vij) 58 59 22 19
- **Reza** KajMunksV. 43 (Vij) 46 98 88 55
Mosiund Christa G
AnkerJensensV. 2 E (Åbh) 86 25 08 97
- **Henriette** Holmstruphøjv. 163 B (ArV) 86 24 48 31
Mosquito HolmeByv. 49 (Høb) 86 27 30 50
Mosquito Cykel Center Lystrupv. 238 (Lys) 86 22 82 66
Se annonce under:
Cykler og knallerter, udsalg og reparation af
Mosquito Cykelcenter Hadsten
Kirkev. 1 (Hat) 86 98 08 39
Mosquito Cykelcenter Lystrup Aps
Lystrupv. 238 (Lys) 32 21 78 75
Moss Henny BrobjergParkv. 37 (Egå) 86 22 06 91
Moss-Petersen Bent & Helle Wammen
Teglværksg. 1 (ArC) 86 13 02 79
Mossalski Stefan Nordlysvej 3 (ArN) 86 91 23 03
Mosses Dorota Bronzealderv. 37 A (ArV) 86 15 61 69
Mossing Lis Hougårdsv. 35 (Brb) 86 15 59 58
Mostafa Naff Jettesvej 21 (Brb) 86 25 55 61
Mostafavi Kashani Razieh
Elstedhøj 6 (Lys) 86 22 85 71
Moster Bob Film Og Kommikation I/S
Sølystgade 43 (ArC) 68 67 23 50
Mostowfi Sadigh Grøftehøjpark. 159 (Vij) 86 28 89 02
Mostrup Søren Majdalen 9 (ArV) 86 16 74 04
Motahari Mohammad
Bronzealderv. 253 (ArV) 86 24 11 15
Moth Ann Kastbjerg Bylov
Åboulevarden 19 B (ArC) 32 14 96 40
- **Ole** Elleparken 124 (Lys) 86 22 35 94
Mothaiitamby Aron Norgesv. 36 (Hat) 86 98 27 86
Motion & Trivsel Roligheds. 30 (Ris) 26 16 54 74
Motionscenteret Aarhus
Universitet (Benny Mølgaard)
Katrinebjerg. 89 C (ArN) 86 24 20 80
Motlagh Ali Haldsøvej 18 (Ris) 86 17 13 29
- **Allreza Jafari** Haldsøvej 18 (Ris) ..... **Hemmeligt nr.**
Moto-Auto Bysmedevej 32 (Til) 52 30 00 30
Motortryen Specialbusser A/S
Runevej 4 (ArV) 86 24 84 23

Motordepotet A/S

HasselagerAllé 1 (Vij) 86 28 24 00
Motorola A/S Rudolfgårdsv. 8 C (Vij) 87 38 69 00
Motorsportrejser Blomsterv. 58 (Til) 70 22 77 88
Motron A/S Torsøvej 1 B (Ris) 87 36 86 00
Motsfeld Maria Rørdamsvej 7 (Vij) 82 43 44 01
Motylinski Jerry & Z. Ursula
Porskjærv. 11 (Gal) 86 94 60 49
Motzfeldt Richard Mølgaard
Fuglebakk. 14 (Hin) 86 91 19 76
- Ørn Skovvangsv. 193 (ArN) 86 78 92 75
Mou Asger Solvangsv. 23 (Mke) 86 37 90 20
Moudt Henning & Jette Raabjerg
Slotsv. 41 (Hns) 86 97 44 57
Mougaard Murermester Torupv. 28 (Hul) .. 75 62 40 02
Mougaard Charlotte Rødkløverv. 4 (ArN) ... 86 10 63 30
- **Josef** Stenalderv. 123 (Brb) ..... **Hemmeligt nr.**
Mougaard & Kristensen I/S (Pia og Dorte
M. V. Kristensen) Themsvej 43 (Ris) 86 17 08 79
Mouhammed Samia Kjærslund 43 (Vij) 32 17 64 43
Moukoutchlan Sousanna
Trillegårdsv. 53 (ArV) 86 15 14 99
Moulskov John tekn. VedStrand. 113 (Egå) .. 86 22 02 00
Mountech Aps
H. Pontoppidans Gade 4 (ArC) 87 45 07 77
87 45 07 78
Mourad Ali Aziz Jettesvej 23 (Brb) 86 25 62 73
- **Taufig Abdel Kader** Jettesvej 7 (Brb) 48 44 32 05

Mouridsen Anna Kathrine
Ørvadsv. 138 (Brb) 86 26 02 41
- **Elisabeth & Arne** Hørslevv. 129 (Haj) 86 94 22 46
- **Erik** Norsgade 23 C (ArC) 86 19 11 85
- J KajMunksV. 54 (Vij) 86 14 87 86
- **Jørgen** Tousparken 7 (Åbh) 86 25 60 95
- **Preben** Skanderborgv. 162 (Vij) 86 25 29 66
- **Svend Erik** eksped. Risdalsvej 22 (Vij) 86 11 27 44
Mourier Bente Ø Hørhavevej 62 H (Høb) 86 18 86 37
Mourier-Petersen Astrid
ElstedKirkev. 54 (Lys) 32 12 20 25
Mouritsen Anne-Lise & Inger
Viborgv. 117 (ArV) 86 15 58 06
Mouritsen Bente Godsk keram. formgiv.
Byagervej 204 (Bed) 86 93 83 87
- **Birgit Marie** TrigeParkv. 19 (Tri) ..... **Hemmeligt nr.**
- **Birgitte Rauff** MøllevangsAllé 169 (ArN) ... 86 10 39 10
- **Birthe & Frank** Grønagerv. 18 (Hin) 86 91 13 08
Bjørn Mouritsen Baldrianv. 44 (Ris) 86 17 74 77
- **Brian & Helle** JeksenDalv. 50 (Høg) 86 57 03 57
- **Christian** Klokkerbakk. 28 (ArV) 86 15 49 19
Mouritsen Grete Frøkærpark. 100 (Mår) 86 29 23 04
- **Henrik** Laurvigsg. 15 (ArN) 86 10 20 02
- **Inger Bugge** Østervæng. 74 (Hat) 86 49 14 42
- **Jens** Chr.Winthersv. 16 (Åbh) 35 10 53 01
86 25 90 45
Mouritsen Jens Ulrik produkt.ch.
SkæringStrandv. 62 (Egå) 86 74 13 75
- **Jesper** Bærmosehøj. 16 (Tri) 86 23 26 23
- **K Flemming** magist. Jønhøjvej 21 (Åbh) 86 15 83 55
- **Kirsten Eg** sygehjlp. Hasselhøj 2 A (Hss) . **Hemmeligt nr.**
- **Knud** Stenrosev. 10 (Bed) 86 93 69 41
- **Lene & Peter Møller** Dagstrupv. 6 (Mke) .. 86 37 61 37
- **Marie** Tingy. 8 (Hns) 86 99 45 02
- **Mette Møller** Skelagerv. 10 A (ArN) ..... **Hemmeligt nr.**
- **Ole & Karen Greve** Kirkebakk. 72 (Bed) 86 93 60 49
- **Palle Beck** Julsøvej 18 B (Ris) 32 16 43 89
- **Peter** Marstrandsg. 8 (ArC) 86 12 12 68
- **Rikke** Hørreløkk. 421 (Mår) 86 72 59 50
- **Ruben** Vibyvej 41 A (Åbh) 86 25 74 61
- **Steen** ing. Højlundspark. 107 (Sol) 86 92 86 06
- **Søren** Tousparken 23 (Åbh) 87 46 02 60
- **Torkild & Jenny** Dalv. 7 (Vij) 88 17 42 33
Mouritzen Anne jordem.
Hjulbjergv. 30 E (Høb) 86 72 51 51
- **Casper** Uffesvej 15 (Vij) 32 13 66 95
- **Elin** Spongpark. 21 (Høg) 86 92 36 81
- **Erik Henning** skoleinsp. Tirstrupv. 28 (Ris) 86 17 10 48
- **Flemming** MarienlundsAllé 16 (ArN) 86 16 85 90
- **Holger** Vibevej 10 (Hin) 86 78 39 34
Mouritzen Kate RosenvangsAllé 180 (Høb) . 86 72 52 40
- **Margit** FrederiksAllé 164 (ArC) 86 19 40 16
- **Marianne** Jegstrupvæng. 435 (TrJ) 86 29 54 16
- **Tove** Lykkegårdsv. 366 (Spo) 86 96 82 39
Mousavi Ahmad Shah
Trillegårdsv. 22 (ArV) 32 10 11 98
Mousing Anna Grethe Frisenholt 5 (TrJ) 86 29 04 25
- **Brian** SolbjergHovedg. 28 (Sol) 86 92 99 02
- **Jan** Frederiksg. 27 (ArC) 86 19 17 52
- **Niels Grill & Gitte** GrønløkkeAllé 130 (TrJ) 86 29 11 89
Mousilmani Hassan Sigridsvej 27 (Brb) 32 11 38 72
Moussa Adnan Omran Åbyv. 15 (Åbh) 86 29 84 64
Moustapha Alham Dortesvej 31 (Brb) 88 19 74 00
Mousten Majbritt & Michael
Lærkevej 10 (Hin) 87 64 07 99
- **Sørensen Poul** Tordenskjoldsg. 37 (ArN) 86 78 47 83
Moustgaard Laurits & Karen
ValdemarPoulsensV. 7 A (Vij) 86 11 39 64
- **Martin H & Jette G Sørensen**
Rosenhaven 9 (Skd) 87 30 00 48
Moustsen Poul-Anders
Klokkerbakk. 73 (ArV) 86 15 51 72
Move Ad I/S Sønderport 1 (ArC) 70 20 80 10
Move Ad I/S Sønderport 1 (ArC) 86 75 18 20
Moverz Aps Skæringvej 94 (Lys) 48 44 99 98
48 44 99 99
Movin Maria Trøjborgv. 22 (ArN) 32 12 03 35
Moving Helle OtteRudsG. 37 (ArN) 20 74 99 70
Moxiercocket Godhavnsv. 1 (ArN) 40 95 69 27
Moxnes Anne Marie RundhøjAllé 121 (Høb) 86 14 34 42
Moxon David M Havremarksv. 10 (Haj) 86 94 26 98
Moya Luis Aneskilde 1 (Hin) 32 13 95 70
Mozaffari Mehdi univ.lekt.
Stenkløverv. 11 (Ris) 86 17 42 38
Mozami A/S VedMilepælen 4 (Hss) 87 38 81 00
Mozami Telefax A/S VedMilepælen 4 (Hss) . 86 28 22 71
MP Byg Skt.AnnaG. 39 (ArC) 60 44 56 26
Mph-It Filippav. 8 (Hin) 29 73 67 76
Mpire Systems Stavtrupv. 149 D (Vij) 86 14 40 63
Mp00968 Helle Hansen
HansTausensV. 13 (Vij) 86 14 93 12
Mpoyi Vinny Kabeya Lottesvej 6 (Brb) 54 62 51 73
MPS.dk SørenFrichsV. 52 (Åbh) 86 15 49 00
Mps. Dk Aps SørenFrichsV. 52 (Åbh) 86 15 49 18
Mr.Dreadman Tordenskjoldsg. 61 (ArN) 60 89 05 15
MR. Hannesbo A/S M.P.BruunsG. 25 (ArC) .. 86 13 73 03
Mr Lønskov VibyRingv. 12 (Vij) 86 14 99 09
MR. Lønskov VibyRingv. 12 (Vij) 86 17 08 84
MR. Ole Morgenstjerne
Byagervej 68 A (Bed) 86 20 10 46
Mrk Sport (Tanaz Ashkany)
Thorvaldsensg. 13 (ArC) 86 24 24 49
Mroczkowski Ryszard
Engdalgårdsv. 122 (Bed) 87 53 82 65
Mrs. Bridges Ndr.Strandv. 44 (Ris) 86 17 07 15
Mrs. Jones Sønderg. 6 (Hat) 87 61 81 82
Ms Auto EdwinRahrsV. 32 (Brb) 71 19 12 19
Ms Containers Aps Gåseagerv. 10 (Egå) 86 22 33 63
86 22 37 70
Ms Data LøvenholmsAllé 11 (Vij) 46 96 35 04
MS Malerfirma Lejenkærv. 8 (Odd) 86 92 94 91
MS Murerservice Bredskiftev. 18 (ArV) 72 10 01 10
MS-Opbevaring GedingByv. 24 (Tit) 86 12 10 90
Ms - Polering Skovhøj 249 (Hss) 86 92 34 55
Ms Service og Anlæg Skolebakk. 48 (Gal) ... 60 60 97 31
Msahil Moufida Ben Lindholmv. 5 (ArN) 86 10 52 69
MSC Denmark A/S Hveensgade 1 (ArC) 86 20 81 80
Msn Trans ApS Kærgårdsv. 1 (Sol) 86 20 28 80
Mss Møllebakk. 5 (Sab) 86 94 94 97
Mss Professional A/S Brunbjergv. 6 (Ris) 72 17 00 11
86 17 00 55
MST Århus MarselisBoul. 179 (ArC) 89 40 53 32
MT ApS Lyøv. 39 (Hat) 30 29 02 88
Mt Højgaard A/S Lystrupv. 50 (Ris) 87 30 09 67
Mtc Invest Holding Aps
Stenkløverv. 13 (Ris) 86 11 71 11
M2 A/S Værkmesterg. 13 (ArC) 70 23 24 23
Mu-Ka (Else-Marie Utvaag)
Skæringvej 113 (Lys) 86 21 07 88
Mud Karsten Korsager Hjelmemsg. 2 (ArC) . 32 15 80 68
Mudderkilren Frttidshjemmet
Dortesvej 45 (Brb) 86 25 69 79
Mughrabe Zienab El Jettesvej 31 (Brb) 32 10 78 96

Muhamad Mariam Fjældevæng. 2 (ArV) 32 13 19 07
Muhamed Awo Abdle Gudrunsvej 40 (Brb) . 88 19 45 85
- **Fadumu** Gudrunsvej 26 (Brb) ..... **Hemmeligt nr.**
- **Maimun** Kjærslund 4 (Vij) 58 51 26 93
86 29 00 21
Muhammad Najmeddin Mustafa
Bispehavev. 49 (ArV) 97 56 68 84
Muhammadi Mina HasleCenterv. 167 (ArV) . 86 15 16 19
Muhammed Faadumo Dhodi
Sejrøg. 13 (ArC) ..... **Hemmeligt nr.**
- **Galad Muhamud** Åbyhøjgård 13 (Åbh) 48 44 63 58
48 44 63 59
- **Magad** maaim Dortesvej 31 (Brb) 86 25 14 92
- **Walid** Tunøvej 2 (Gal) 86 25 04 90
Muhanna Wisam Græsvangen 113 (Til) 32 18 26 28
Muhl Alice Møllevejen 5 (Gal) 86 59 33 22
Muhlig Bjarne Asbjørn
Haldsøvej 25 (Ris) ..... **Hemmeligt nr.**
Muhudin Abdiraahid muhibo
Bispehavev. 121 (ArV) 86 14 99 51
- **Mohamed** Åbyhøjgård 25 (Åbh) 35 12 48 06
- **Zeinab** HenrikHertzV. 64 (Åbh) 58 51 13 79
Muhumed Bashir EdwinRahrsV. 26 (Brb) 58 51 03 25
58 51 03 26
Mujacic Alen Janesvej 39 (Brb) 32 14 28 59
Mujezinovic Alda Strandvej. 32 (ArC) ..... **Hemmeligt nr.**
Mukal Louise Søgaard Sdr.Ringg. 47 (ArC) . 32 15 18 84
- **Simon** Mimthøjvej 17 (ArV) 78 78 19 99
Mukendi Jean-Yves Trillegårdsv. 11 (ArV) ... 88 19 82 11
Mukhtar Ahmed Mohamed
Græsvangen 257 (Til) 32 12 44 41
- **Mohamed** Gudrunsvej 60 (Brb) 48 44 31 17
Mulberry Vesterg. 5 (ArC) 86 20 15 33
86 20 15 39
Mulbjerg Annette & Erik
Nattergalev. 1 (Høg) 86 92 10 27
- **Bente** Tjelevej 29 (Ris) 86 21 35 75
- **Lone** Kirsebærv. 18 (Sab) ..... **Hemmeligt nr.**
- **Svend Erik** mal. Søbakkevej 66 (Til) 86 24 09 14
Mulla Brisilda Grøftehøjpark. 153 (Vij) 82 43 46 56
Mullally Kieran Bækkev. 8 (Gal) 86 94 76 10
Müller Christian Rode Sjællandsg. 35 (ArC 35 10 50 56
Muller Hans Jørgen Ndr.Kringelv. 1 (Egå) ... 86 22 68 94
Mullis Ulla Elneff Lergravvæng. 21 (Tri) 86 23 18 24
Mult Helmut Stockholmsg. 9 (ArN) 86 16 61 80
Multi Consult (Hans Tørnstrøm)
VilhelmBecksV. 60 (Vij) 86 11 70 00
Multi-Dent (Van Bich Van
Dentallaboratorium Aps)
Paludan-MüllersV. 101 (ArV) 86 16 26 00
Multi-Dent Dentallaboratorium Aps
Paludan-MüllersV. 101 (ArV) 86 10 06 46
Multi-Dent Dentallaboratorium ApS
Paludan-MüllersV. 101 (ArV) 86 16 26 00
Se annonce under:
Tandteknikere, kliniske
Multi Kol A/S Holmstrupgårdv. 2 (Brb) 87 47 70 00
Multi-Pejse Aps Gåseagerv. 16 (Egå) 86 22 63 64
86 22 93 27
86 74 02 80
Multi Wine A/S Teglbækvej 16 (Hss) 87 37 21 00
87 47 21 00
Multiclin ApS Odderv. 112 A (Høb) 70 23 40 65
Multiconrevision (Shahid Mahmood)
EdwinRahrsV. 50 (Brb) 87 40 04 00
Multiform Designcenter Århus A/S
TilstSønderv. 102 (Til) 86 10 86 02
86 10 86 13
86 10 86 17
86 10 86 24
86 10 86 25
Multigrand Aps GunnarClausensV. 7 (Vij) 70 20 78 76
Multihouse It-Partner A/S
KongsvangAllé 41 (ArC) 87 34 13 34
Multihouse It-Partner Support
KongsvangAllé 41 (ArC) 87 34 13 31
Multikol A/S 86 26 54 00
Multiman Ejendomme Sjællandsg. 36 (ArC) 32 11 72 07
Multiparts Aps Rytterbakk. 20 (Gal) 86 95 40 40
Multipleje Klinik (Marcia Christiansen)
Silkeborgv. 78 (ArC) 86 12 41 55
Multipolering Leonard C Brandt Nyland
Fugl Egevangen 219 (Sol) 50 71 51 17
Mulvad Anne Bro Skt.LucasKirkepl. 6 (ArC . 86 96 84 34
- **Bendy** mask.før. Kløvervang. 98 (Skd) 86 99 21 08
Mulvad Birte Dalstrøget 42 (Ham) 86 96 51 36
- **Hanne** Lollandsg. 12 (ArC) 86 13 50 41
- **Henrik** Byagervej 77 (Bed) 86 93 66 51
- **Jens** Skovbrynet 2 (Ham) 86 96 95 49
- **John** Agervangen 5 (Gal) 86 94 51 01
- **Jytte Kølbæk** o.lær.
P.MønstedsAllé 13 (Høb) 86 27 12 47
- **Jørgen** ing. Nygårdsv. 124 (Høb) 86 19 08 06
- **Kirsten** Stationsstr. 7 (Had) 86 98 00 17
- **Marianne B & B Møller** Krokusvej 1 (Til) .. 86 24 24 50
- **Nils & Lone Mougaard** Ellebjergv. 25 (Ris) 86 17 76 77
- **Tina** Kærv. 10 (Mke) 44 21 56 88
Mulvad Willy Augustenborgg. 21 (ArC) 86 11 56 70
- **Aase & Kurt Nielbuhr**
Åbenrågade 13 (ArC) 86 14 61 51
Mumin Fathia Dahir Elstedhøj 36 (Lys) 54 62 31 21
54 62 31 22
Mumm Arne Dalvænget 26 (Hin) 86 98 37 04
- **Dorte Trine** Dalvænget 26 (Hin) 86 91 58 28
- **Jakob** SkolevangsAllé 16 (Ris) 86 18 07 54
Mummi Ventetøj M.P.BruunsG. 26 (ArC) 86 13 99 07
Mummys Yummy (Ann Fjordbak Nielsen)
Skelagerv. 492 (ArN) 70 27 87 97
Mumsi Dinner Delivery AlstrupAllé 4 (Hss) . 86 28 00 99
Munch Birgitte Overgaard
Solbærhaven 88 (Lys) 86 22 57 46
- Claus Skejbytoft. 43 (ArN) 86 21 91 44
- **Edna** Åboulevarden 58 (ArC) 86 19 52 10
- Eva Flinthøjen 21 (Hin) 86 98 70 45
Munch-Hansen B kont.ch.
NordvangsAllé 6 D (Egå) 86 17 58 58
- **Erik** teletekn. Vittenv. 76 (Hin) 86 91 02 02
Munch-Hansen Flemming
Ndr.Strandv. 5 A (Ris) 86 17 31 31
- **Gert** ing. Jarlsmindev. 156 (Vij) 86 28 36 45
- **Helle & Torsten** Tulipanvej 15 (Ris) 86 13 85 86
- **Tine** MarselisBoul. 69 (ArC) 32 17 39 25
- **Henrik** FredensT. 8 B (ArC) 86 12 94 65
- **Inger** Orionsvej 7 (Hin) 86 98 66 02
- **Jens** ing. Hasseltoft. 29 (Hss) 86 28 37 19
- **Jens-Jørgen & Mette Nielsen**
Tokkerbakk. 3 (Ris) 86 21 42 19
- **Jørgen** Skagenvej 23 (Egå) 86 22 06 09
- **Karin & Christian Grønlund**
Roarsvej 22 (Åbh) 86 19 72 70
- **Karl-Jørn** typogr.
EdouardSuensonsG. 2 (ArN) 86 10 01 03
- **Kasper** Blåbærhaven 37 (Lys) 86 25 84 02
- **Kirsten** HolmeParkv. 141 (Høb) 86 27 90 70

Munch Kirsten & Jens Ole
Sletterhagev. 45 (Ris) 86 22 75 78
Munch Martin HansBrogesV. 9 (Brb) 33 32 01 51
- **Mette** Skagenvej 21 (Egå) 86 74 24 96
- **Mette & Bill** Elleparken 90 (Lys) 86 74 14 15
- **N K** Lægårdsvej 35 (Lys) 86 22 01 50
- **Ove** Kyævænget 11 (Til) 86 24 41 48
- **Peter** Vesterg. 3 (Hat) 86 98 56 04
- **Preben** Akelejevej 1 (Ris) 86 17 39 22
Munch Preben Ndr.Strandv. 64 (Ris) 86 17 97 00
- **Rasmus Kudahl Kaae**
Skelagerv. 219 (ArN) 32 15 58 65
- **Susanne** Strandvæng. 5 B (Ris) ..... **Hemmeligt nr.**
- **Susanne & Ole** Strandvæng. 5 B (Ris) 86 17 05 17
- **Søren** Jættehøjen 5 (Ris) 86 21 16 30
- **Aage** ing. Egensvej 8 (Ris) 86 17 48 76
Munchoim A/S Tolsagerv. 3 (Hat) 86 98 33 98
Munchoim A/S Tolsagerv. 4 (Hat) 86 21 33 96
86 21 50 55
Munchoim E. M. Coated Steel A/S
Tolsagerv. 4 (Hat) 86 21 33 99
Munck Berit Lindgaard Stavtrupv. 67 (Vij) . 87 38 11 05
- **Birgit** HansBrogesV. 16 (Brb) 86 26 23 29
- **Birgitte** J.P.LarsensV. 122 (Brb) ..... **Hemmeligt nr.**
- **Birgittte** J.P.LarsensV. 122 (Brb) 86 26 08 60
Munck Kraner A/S Samsøvej 29 (Hin) 70 22 45 85
- **Lene** Haldsøvej 30 (Ris) 86 17 72 09
- **Lone & Anders Hvid Nielsen**
Mandøvæng. 39 (Til) 86 24 48 28
- **Mette D** Jættehøjen 8 (Ris) 86 21 42 90
Munck-Mortensen Thorbjørn Zehrer
Haslegårdsvæng. 7 (ArV) 86 75 17 06
- **Niels** Skovvej. 50 (ArC) 32 15 66 58
- **Per** Rosendalv. 13 (Vij) 86 28 77 71
86 28 77 91
- **Per** Sportsv. 6 (Ham) 86 96 96 30
- **Simon Hernø** LangenæsAllé 36 (ArC) 32 17 66 80
Muncken Sanne Skovbakkev. 43 G (Brb) 86 26 21 49
Mundbjerg Jens Morbærvej 30 (Vij) 86 11 78 03

Mundelstrup El-Forretning A/S

Græsvangen 2 (Til) 86 24 14 11
Mundelstrup El-Forretning A/S
Græsvangen 2 (Til) 86 24 14 11
Mundelstrup Låseteknik
Gl.Viborgv. 40 (Til) 86 24 37 39
Munding Gudrun Agerv. 6 (Gal) 86 94 64 25
Mundrup Arne ing. Rønbjergv. 7 (Ris) 86 21 47 38
Mundt Erik Snerlev. 6 (Hin) 86 98 71 35
- **Grethe** Bjergegårdsv. 8 (Hin) 86 98 63 50
- **Mette** Tranev. 37 (Hin) 86 91 21 50
Mundus-Pedersen Jørn journ.
Vibevej 9 (Hin) 86 98 65 77
Munk Agnethe & Bent Abildhøjv. 17 (Vij) 97 42 66 45
- **Anette Horsted Sulstad**
Højgårdspark. 17 (Tri) 86 98 91 76
- **Anna-Margrethe** Solvejen 34 (Egå) 86 22 31 79
- **Arne** tømr. Ellebækv. 18 (Lys) 86 22 11 21
- **Axel** ViggoStuckenbergsV. 29 (ArV) 86 16 25 28
- **Bente** Sonnesgade 14 (ArC) 86 12 00 81
- **Birgit** kont.ass. Lilleringv. 25 (Haj) 86 94 20 91
- **Birgitte** Nordhavnsg. 4 (ArC) 70 26 50 12
- **Birgitte & Jørn Tækker** Holtev. 7 (ArC) 86 11 63 00
- **Bjarne** Bernstorffsv. 3 (Vij) 86 14 96 05
- **Bo & Elisabeth** Vest.Strandallé 77 (Ris) 86 17 81 47
- **Børge** Irisør Jagtvej 78 (Ham) 86 96 15 63
- **Børge** lag.ch. SkæringHøjsagerv. 4 (Egå) 86 22 58 19
- **Carsten** Majvej 33 (ArV) 86 75 00 62
- **Christian** Dr.HoistsV. 40 (Åbh) 86 25 44 68
- **Dorthe & Henrik Skovfoged Laursen**
Engskovtoft. 32 (Skd) 86 19 33 73
- **Ejner** Mosagervej 5 (Ham) 86 96 36 45
- **Ella** Sønderholmv. 61 (Hns) 86 99 23 16
- **Erik** Solbakk. 33 (Ham) 86 96 30 72
- **Erik Hebsgaard** Solbakk. 33 (Ham) ..... **Hemmeligt nr.**
- **Erik Lindskov** fuldm. Birkehaven 3 (Lys) ... 86 38 77 60
- G kont.ass. L.A.RingsV. 46 B (Høb) 86 27 25 63
- **Gretha** Næshøjvej 64 (Haj) 86 94 24 34
- **Hans** mask.arb. Kappelsdal 19 A (Ham) 59 50 98 25
Munk-Hansen Allan Havkærvej 79 (Til) 86 95 21 24
- **Johannes** eksped. Jernalderv. 115 (Hin) 86 98 56 60
- **Helne** Lyøv. 18 (Had 87 61 01 07
- **Helle Nymann** Strandvej. 4 (ArC) 86 12 36 86
- **Henning** Tendrupvej 20 B (Hns) 86 25 70 45
- **Henrik** Sandbakken 37 (Høb) 87 36 03 43
- **Inge** AnkerJensensV. 21 (Åbh) 86 75 99 14
- **Inge Bihl** Rigtrupvej 19 (Hat) 86 49 10 93
- **Inger** Hørgårdsv. 23 (Ris) 86 17 02 14
- **Inger** Vinterslevv. 33 (Hat) 86 98 19 92
- **Ingrid** cand.scient.pol.
OleRømersG. 2 (ArC) 86 13 12 61
- **Ivan Skouboe** programmør
Holmev. 150 (Høb) 86 27 61 61
- J Stenkildev. 16 (Vij) 86 14 32 29
- **Jens** Blåmejsev. 14 (ArV) 86 16 90 19
- **Jens** Ndr.Strandv. 137 A (Ris) 86 17 98 35
- **Jens** Solvangsv. 13 C (Mke) 86 99 28 02
Munk-Jensen Per & Else Fjellerup
LykkesholmsAllé 92 (Vij) 86 29 65 03
- **Jesper** Holmetoft. 69 (Heb) 86 11 22 78
- **Jette** Porsgrunnsv. 59 (ArN) 86 10 00 08
- **John R.** Vibevænget 45 (Gal) 86 95 43 33
- **Jytte** Helgenæsg. 8 (ArC) 86 36 54 80
- **Jørgen** ing. DalgasAvenue 47 (ArC) 86 12 45 30
- K Bøgeskovpark. 193 A (Vij) 86 21 21 39
- **Karen Margrethe** Vesterskovv. 6 (Hat) 86 91 56 76
- **Kasper** Vesterbrog. 31 (ArC 86 94 84 07
- **Kenn** afd.led. Silkeborgv. 84 (Gal) 86 94 57 57
- **Kim & Lise Gormsen**
HaraldSelmersV. 44 (Ris) 35 10 38 72
- **Kirsten** JngerslevsBoul. 9 (ArC) 86 19 74 93
Munk Kirsten Sønderg. 66 (ArC) 86 19 08 00
- **Kitt** Svejstrupv. 22 (Had) 86 96 07 70
- **Kjeld** insp. Rosenvæng. 37 (Høg) 86 92 23 32
- Lars TerpSkovv. 108 (Høb) 86 14 23 38
Munk Lars Dentallaboratorium
Klostertorv. 6-8 (ArC) 86 19 24 55
Lars Munk priv. Terp Skovv.108 ..... 86 14 23 38
- **Lene & Mikael Magnussen**
Rigtrupvej 17 (Had) 86 49 12 29
- **Lotti** Hammershusv. 43 (ArV) 86 10 49 31
- **Martin** Hougårdsv. 30 (Brb) 86 72 06 07
Munk Morten og Co A/S
J.M.MørksG. 1 (ArC) 70 22 84 55
- **Niels & Birgitte Wulf** Rungstedv. 11 (ArC 86 14 77 50
Munk & Iversen Statsautoriserede
**revis

Munk Otto Vårkjærvej 20 (Vij) 86 11 99 95
- **Palle** Søskrænten 89 (Vij) 86 28 29 83
- **Palle** Søskrænten 97 (Vij) 82 43 81 04

Munk-Pedersen Betty
Lupinvæng. 10 (Høg) 86 92 24 39
- **Carsten** Silkeborgv. 87 (Gal) 86 94 32 58
- **Ib** Løvstien 8 (Hjo) 86 22 62 71
- **Jacob** Grenåv. 686 D (Skd) 86 98 95 77
- **Lalla** Lyngfeldvæng. 33 (Gal) 86 94 31 27
- **Torben** Vestermarksv. 24 (Gal) 86 94 64 12
- **Will** arkit. Engskovvej 37 (Skd) 86 99 12 64
- **Pernille** FrederiksAllé 151 (ArC) 86 27 53 53
- Peter Elmev. 29 (Ham) 86 96 39 66
- Peter programmør Manbjergv. 54 (Skd) 86 99 33 70
- **Peter Grove** Toftev. 12 (Egå) 88 16 49 37
- **Peter Grove Munk & Eva**
Toftev. 12 (Egå) 86 22 81 65

Munk-Petersen Benjamin
NielsJuelsG. 53 (ArN) 86 24 10 01
- **Marian B** Høgevej 35 (ArV) 86 78 79 06
- **Preben** Toftev. 1 D (Hat) 86 91 59 08
- **Ruth** Strandskadev. 13 (Egå) 86 55 78 33
- **Solveig** socialrdg. Mejlg. 91 (ArC) 86 12 87 47

Munk-Stengaard Kirsten & Karsten
Hunderosev. 14 (Skd) 86 99 07 07
- **Stine** Aldersrov. 11 (ArN) 86 10 86 09
- T Sonnesgade 14 (ArC) 86 14 30 17
- **Tove** børneh.lær. Sdr.Ringg. 10 (ArC) 86 19 85 86
- **Troels Laursen** Østrevej 18 (ArV) 32 16 51 23
- **Ulla** EgåStrandv. 102 (Egå) 86 22 79 22
- **Victor Juul** AdslevHedev. 8 (Høg) 32 51 41 75
- **Vivi** AdslevHedev. 8 (Høg) 86 57 24 98
- **Winnie & Ole Basse**
Vestermarksv. 11 (Gal) 86 94 46 08

Munke-Tex (Kenn Munk)
Silkeborgv. 84 (Gal) 86 94 45 95

Munke VVS & Blik A/S
TranbjergHovedg. 48 (Trj) 86 29 05 58

Munke Vvs Og Blik A/S
TranbjergHovedg. 48 (Trj) 86 29 05 01

Munkeberg Per Hørgårdsv. 17 (Ris) 86 16 96 90

Munkekroen I/S KajMunksV. 1 (Vij) 86 14 35 91

Munkgaard Casper
HertufTrollesG. 55 (ArN) 86 10 03 17

Munkholm Bruno Vest.Strandallé 141 (Ris) .. 86 17 71 78
- **Carsten** Fuglebakkev. 25 (ArV) ..... **Hemmeligt nr.**
- **Christina** EngholmsAllé 274 (Ris) 86 16 09 09

Munkholm El, Aarhus A/S
KastrupSkovv. 1 (Hjo) 43 22 10 55
- **Finn** Solgårdsv. 3 (Hns) 86 99 45 21
- **Johanne** Hasseleng. 87 (Hss) 86 28 46 48
- **Karin & Jørgen Helles**
Hønebjergv. 22 (Hns) 86 97 42 57
- **Lenette** Kirkevæng. 241 (Trj) 86 28 67 95
- **Lilli** LangenæsAllé 76 (ArC) 86 11 27 47
- **Niels Chr** Ndr.Strandv. 41 A (Ris) 86 20 17 03
- **Olaiv** værktør. Nyv. 12 (Mal) 86 93 19 51
- **Ove** Engparken 5 (Åbh) 86 15 59 94
- **Susanne** Kjøsterport 4 (ArC) 32 10 87 46
- **Thomas** BredkærTværv. 69 (Egå) 86 10 05 06

Munkholt Maria Jordbrovej 25 (ArN) 86 21 10 83

Munkner M JyllandsAllé 100 (Høb) 86 14 40 42

Munksgaard Jonna Reginehøjv. 43 (ArN) 86 16 08 68
- **Kasper** Engparken 42 (Hat) 86 16 31 41

Munkstad Rensdyrv. 16 (Hin) 28 11 70 31

Muñoz Lopez Emilio autoopret.
Engv. 8 (Ham) 86 96 32 23

Munslow Timothy J & Hanne Holm
Fuglsøvej 40 (Ris) 86 17 96 16

Munter Ann Linde Sandbakken 14 (Høb) 86 27 89 40

Murthe Anders Chr. Jernalderv. 198 (ArV) .. 86 17 28 04
- **Charlotte & Niels** Ravnholtv. 166 (Mår) 86 11 79 13

Murtheplussimonsen A/S
Borggade 2 (ArC) 86 18 55 77

Murad Abdul Karim
HasleCenterv. 239 (ArV) 32 13 36 95

Murberg Arnt & Birthe Wagtmann
Kærhusevej 2 (Tri) 86 98 96 27

Murdoch Works Strandpark. 5 (ArC) 25 65 34 83

Murer/Tømrer Firmaet 3bi I/S
Rosensg. 28 (ArC) 70 70 19 39

MURERE se Fagregisteret

Mureren Ormslevv. 241 (Vij) 61 71 23 63

Murerfirma Michael Bruhn Aps
Tranebærv. 46 (Brb) 86 91 04 20
86 91 04 60

Murerfirma Morten Brøgger Aps
Hesselhøjv. 9 (Hat) 86 97 41 76

Murerfirma Søren Skovhus Ryv. 128 (Gal) .. 22 74 23 20

Murerfirmaet Bertelsen ApS
Sverigesv. 41 (Hat) 28 68 06 78

Murerfirmaet Jk Byg Aps
Fuglebakk. 2 (Ham) 86 96 94 92

Murerfirmaet Kill Og Nielsen A/S
Bygaden 14 (Ham) 86 96 07 00
86 96 07 01

Murerfirmaet Robert Høegh Aps
Arresøvej 15 (Ris) 86 17 01 08

Murerfirmaet Sejer Christensen A/S
Toftegårdsv. 28 A (Hat) 87 61 00 79

Murermester Jari (M. J. Andreasen)
FrydenlundsAllé 71 (ArV) ..... **Hemmeligt nr.**

murermester Jens Larsen Åbovej 55 (Haj) . 70 23 62 15
Se annonce under:
Murere

Murermester Ove Kristensen Aps
Terpv. 10 C (Gal) ..... **Hemmeligt nr.**

Murmand Christian Hansen Louise
Østergårdspark. 231 (Trj) 86 19 91 92

Murphy Anne Bækkelundsv. 7 (Ris) 86 17 06 21

Musalk Schleppegrellsg. 8 B (ArC) 26 91 43 60

Musavi Fatma RundhøjAllé 82 (Høb) 86 11 26 73
- **Mostafa** TranbjergHovedg. 68 (Trj) 86 29 04 49

Musbeh Ibrahim Nabat
FrydenlundsAllé 63 (ArV) 69 96 15 96

Muscat (Helle Ahrensbach) Storeg. 16 (Hin) . 86 91 07 22

Museet For Besættelsen I Århus
Domkirkepl. 5 (ArC) 86 18 42 83

Musen og Elefanten I/S Bystævnet 1 (Lys) 86 74 33 00

Museth Ole montør Mårupvej 14 (Ris) 86 21 10 16

Museums Kopi Smykker Aps
Kannikeg. 12 (ArC) 86 12 76 88

Musholm Bugt Og Feriecenter
KongsvangAllé 23 (ArC) 70 13 77 00

Music Export Denmark
Saltholmsg. 22 (ArC) ..... **Hemmeligt nr.**

Musik Eskildsen Vibrovej. 155 A (ArV) 86 75 40 10

Musikament Aps Skåde Søpark 21 (Høb) 70 20 35 39

Musikbiz Ormslevbakk. 3 (Vij) 86 14 16 17
86 29 15 79

Musikcafeen Mejlg. 53 (ArC) 86 76 03 44

Musikformidlingen DMF
Grønneg. 93 (ArC) 86 13 00 63

Musikhandl Akustikken (O A Thomsen)
FrederiksAllé 140 (ArC) 86 12 60 34

Musikhuset Aarhus Thomas Jensens Allé 0 .. 89 40 40 40

Musikhuset Aarhus
ThomasJensensAllé 2 (ArC) 89 40 90 00

Musikhuset Aarhus
ThomasJensensAllé 2 (ArC) 89 40 90 00

Musikskole Aarhus, Officersbygningen
Vester Alle 1 (ArC) 89 40 99 21

Musikskolen Laura
Hjelmensg. 10 (ArC) 86 18 62 20

Musinovic Aneta Musvågevej 16 (ArV) 32 15 85 30

Muskelsvindfonden
KongsvangAllé 23 (ArC) 89 48 22 22

Muslimer I Dialog - Århus
Engdalsvej 67 (Brb) 30 63 53 64

Muslimsk Studenterforening
Gudrunsvej 42 (Brb) 31 23 86 10

Musovic Ralf Janesvej 37 (Brb) ..... **Hemmeligt nr.**

Muss Marie Louise Byagervej 192 (Bed) 86 30 00 80

Mustafa Al torsa Gudrunsvej 2 (Brb) 86 25 58 53
- **Majid** Spættevej 27 (ArV) 35 10 63 45
- **Rabia** Gudrunsvej 50 (Brb) 86 17 04 05
- **Sedig** Høgevej 33 (ArV) 32 11 79 17

Mustapa Arslan Runehøjen 7 (ArV) 86 24 73 21

Mustapha Abir Mohamed
Søndervangs Alle 14 (Vij) 88 19 77 99
- **Arslan** Runehøjen 7 (ArV) 32 10 13 69
- **Hussein** Lollandsg. 28 (ArC) 86 18 18 24

Muthiah Ganeshamoorthy
RundhøjAllé 53 (Høb) 48 44 37 70

Muthukumarapillai Rajarajeswary
Stampesvej 24 (Vij) 65 97 25 05

Muurholm Asger Jarlsmindev. 44 (Vij) 86 28 40 63

Muurholm Brandt Snogebæksv. 27 (ArV) 41 59 46 73
- **Ingelise** Tranev. 6 (Hin) 87 64 05 00

Muus Gudrun Vesterg. 25 (ArC) 86 12 14 56
- **Karsten B** forr.før. Lerbjergv. 20 (Hat) 86 98 23 01
- **Lars Tage** Vestervang 7 (ArC) 86 12 55 70
- **Mimi Catharina** Synnedrupv. 53 (Mal) 86 93 76 68

Muus Trading Aps Lerbjergv. 20 (Hat) ..... **Hemmeligt nr.**

Muus Trading ApS Lerbjergv. 20 (Hat) 51 64 72 01

Muusmann Byg Rantzausgavev. 5 (Sol) 22 86 78 79

Muusmann Lassen Susanne
Ormslevv. 458 (Vij) 86 28 28 10

Mv Service (Mark Vang)
Engtoften 16 G (Vij) 87 34 00 08

Mva Consult ByvangsAllé 20 (Vij) 88 19 87 95

MVR Security ApS Sortevej 40 (Hns) 76 78 17 81

MwaZone Fløjstrupv. 88 (Mal) 46 92 51 01

Mwazone Fløjstrupv. 88 (Mal) 70 20 66 92
70 20 66 93
86 93 03 82

Mwg Biotech Scandinavia A/S
Voldbjergv. 12 (Ris) 86 17 27 86

My Skovvej. 39 (ArC) 30 23 60 77

my best ApS SørenNymarksV. 19 (Høb) 70 23 43 83

My Way (Claus Iversen)
Kalkærpark. 76 (Høb) 86 27 58 56

Mydtskov Claus Assensgade 9 (ArC) 86 15 47 87

Myermann B Næshøjvej 37 A (Haj) 86 94 13 05

Mikermann Per vicekont.ch.
Enemærket 58 (Ris) 86 21 46 04

Mygdam Mette Mønsgade 16 B (ArC) 32 11 25 29

Mygind A/S Toftegårdsv. 40 (Hat) 87 61 27 00

Mygind Anders Majsvænget 23 (Mal) 87 48 00 43
- **Anne Lundbye**
ViggoStuckenbergsV. 27 (ArV) ..... **Hemmeligt nr.**
- **Annie** Tandrupvej 14 (Haj) 86 94 14 02
- **Birgitte** Præstevangsv. 36 (ArV) 86 15 19 77
- G fuldm. DalgasAvenue 33 (ArC) 86 13 12 13
- **Gitte** OtteRudsG. 3 (ArN) 86 16 91 13
- **Gurli** SolbjergHedev. 112 (Sol) 86 92 79 92
- **Kirsten** Viborgv. 786 (Sab) 86 13 01 39

Mygind-Klavsen Karen Mosbæk
Højkolvej 4 (ArV) 33 32 07 88
- **Lilly** Tjelevej 21 (Ris) 86 21 27 80
- **Mads** SteenBillesG. 2 (ArN) 86 72 51 49
- **Marvis** SajalystAllé 65 (Høb) 48 41 39 54
- **Morten** Næringen 72 (Ris) ..... **Hemmeligt nr.**
- **Niels** læge Kildegård. 9 (ArC) 86 18 55 83

Mygind Olaf Øjenlæge øjenlæge
M.P.BruunsG. 30 (ArC) 86 19 75 45

Mygind Osterl Øksenhøjv. 20 (Mke) 86 97 43 75
- R Grøndalsv. 94 (Vij) 86 28 26 37
- **Rammy** husholdn.kons.
Bakkegårdsv. 12 (Ris) 86 21 05 22

Myhear† Kileparken 12 (Til) 70 70 24 29

Myhre Ellen kont.ass. Fjældevænge. 24 (ArV) 86 15 38 77
- **Jens** Emmasv. 16 (Brb) 36 92 18 52

Myhre Jensen O professor overlæge dr med
Rylevej 20 (Ris) 86 17 89 18
- **Jesper** Finsensg. 69 (ArN) 32 17 55 02
- **Lise** Elverdalsv. 81 (Høb) 86 27 10 93

Myken Anne Annettevej 34 (Brb) 88 19 55 59
- Peter Søndgravv. 2 (ArC) 86 16 75 09

Myledorf Annie M. V.
KragelundsAllé 1 D (Høb) 86 27 01 10

Mylin Lene & Kurt Brink Kristensen
Stationsg. 15 (Ris) 86 17 18 18

Mylving Bülowsgade 50 (ArC) 31 36 35 03

Müller Bent Blåmunkev. 18 (Ris) 86 17 30 74
- **Berthin** Alg. 26 (Hin) 86 96 02 82
- **Dorrit** Damgårdstoft. 52 (Mår) 48 41 64 17

Myller Erik Hirsevæng. 150 (Gal) 74 49 11 90
- **Inge & Poul Ladefoged**
Skejbygårdsv. 296 (Ris) 86 21 29 56
- Jan JensBaggesensV. 22 (ArV) 32 21 69 77
35 12 69 37
- **Jan** beregn. Kirkevæng. 5 (Trj) 48 27 12 55
- **Jørn** Udsigten 13 (Gal) 86 94 53 41
- **K Munk** Fruensbakke 29 (Skd) 86 97 94 94
- **Karen** Grenåv. 517 (Egå) 86 22 72 88
- **Liv Fløe** Jordbrovej 20 (ArN) 88 19 69 09
- **Marianne & Villads** Gormsg. 2 (Vij) 87 47 05 15
- **Morten Bloch** Lundbyesg. 11 (ArC) 32 21 91 02
- **Nikolai** GustavWiedsV. 33 (ArC) 32 11 53 59

Müller Nora kont.ass. Kystvej. 55 (ArC) 86 12 26 40

Myller Pouladvokatfirmaet
Østerg. 4 (ArC) 86 12 99 22
- **Søren** Rigelvej 4 (Ris) 86 20 12 76
- **Ulla & Peter** Sletterhagev. 41 (Ris) 86 17 38 30
- **Ulrik** Engv. 12 (Hin) 86 91 15 64
- **Vibeke** stud.mag. Højager 73 (Hjo) 86 22 62 69

Myllerup Anna Kirstine
Svejstrupv. 18 (Hat) 86 93 19 52

Mylund Bent Stenrosev. 28 (Bed) 86 93 72 85

Mynextjob Rytterknægten 25 (ArV) 28 56 17 04

Münster Hanne & Jørgen
Skovgårdsvæng. 370 (Trj) 86 29 50 56

Mynster Heinz KoltKirkev. 58 (Hss) 86 28 41 41
- **Henrik** Risdalsvej 45 (Vij) 86 14 50 56
- K Grøndalsv. 214 (Vij) 86 28 43 59
- **Rasmus** Drejevæng. 67 (Til) 86 77 06 75

Münzberger Lene ship.ass.
NødkærAllé 89 (Høb) 86 27 81 18

Mynzberger S & T. Clausen
Kalmargade 28 (ArN) 86 16 77 01
- **Signe** Torvevæng. 1 (Trj) 87 48 06 45

Myplanet SørenFrichsV. 34 A (Åbh) 70 12 50 11

Myplanet Holding A/S
SørenFrichsV. 34 A (Åbh) ..... **Hemmeligt nr.**

Myplanet International A/S
SørenFrichsV. 34 A (Åbh) 70 12 03 03
70 22 00 42

Myrene Tom Erik Fruensbakke 3 (Skd) 86 97 99 55

Myretuen, Den Integrerede Institution
Ryhavevej 38 (ArV) 87 13 82 77

Myrholmsvej Bofællesskabet
Myrholmsv. 73 (Vij) 86 77 00 13

Myrhøj Christian Østergårdspark. 201 (Trj) . 86 29 49 86
- **Gitte & Søren** Orøvænget 17 (Til) 86 24 42 02
- **Karen** Engv. 21 A (Hat) 86 98 33 19

Myrhøjen, Børnehaven
NyStudstrupv. 3 A (Skd) 87 13 81 52

Myrhøjen Fritidshjemmet
NyStudstrupv. 3 C (Skd) 86 99 34 88

Myrthue Søren & Signe Errboe
Magnoliav. 37 (Vij) 86 20 29 19

Myrup H P professor cand.oecon.
Jordbrovej 12 (ArN) 86 16 09 47
- **Kirsten** Tombøllev. 31 (Til) 86 12 45 33

Myrwick Martin Kløvervang. 103 (Skd) 38 86 99 37

Mzalin Jamal hatham Janesvej 9 (Brb) 32 17 17 38

Mæhle Karin Spongbækk. 85 (Høg) 86 92 15 11

Mæhlsen Irma Kappelsdal 10 A (Ham) 86 25 73 36
- **Johnny** Nørre Alle 13 (Høg) 86 92 39 91
- **Johnny** advok. Nørre Alle 13 (Høg) 86 92 39 99
- **Line** CaritEtlarsV. 25 (Åbh) 82 43 61 88

Mælkebøtten, Børnehaven
Byagervej 188 (Bed) 86 93 68 28

Mælkebøtten, Vuggestuen
Lenesvej 25 (Brb) 87 13 82 87

Mælkevejen, Den Integreret Institution
Børnehuset Gudrunsvej 66 A (Brb) 87 13 81 42

Mæng Michael Alsv. 26 (Ris) 86 17 00 42

Mærcher Anne Skovv. 9 (Hin) 86 91 04 88
- **Bjarne** Vestergårdsv. 23 (Vij) 86 92 60 12

Mærkedahl Anette Nattergalev. 2 A (Gal) ... 86 28 91 61

Mærkedahl Hans og Irma
Kantorpark. 17 (Ris) 86 21 19 60
- **Morten** Engelstoft 11 (Lys) 86 99 87 55
- **Rikke** KoltKirkev. 50 (Hss) 86 28 88 87

Mærsk Totalsvg Vibyvej 41 B (Åbh) 40 63 70 90

Møballe Andreas Klosterg. 82 (ArC 32 13 35 94

Møbalie Niels Peter
GrønlækkeAllé 134 (Trj) 86 29 04 46
- **Svend** typogr. Anemonevej 5 (Ris) 86 17 49 78

Møbel Polstrer Jan Kjær Rypev. 1 (Ham) 86 96 96 88

Møbel Transport Danmark
P.O.PedersensV. 28 (ArN) 70 10 44 01

Møbel+Interior Brancheforeningen
Runetoften 14 (ArV) 70 26 81 11

Møbelagentur Lars Tue Barle
Abildhøjv. 18 (Vij) 86 29 06 99

Møbelarkitekten Aps Solvæng. 10 (Skd) 86 22 19 10

Møbelgruppen SørenFrichsV. 42 B (Åbh) 70 20 03 40

Møbelgruppen Aps
SørenFrichsV. 42 B (Åbh) 86 75 39 44

Møbelpolstreren Egå
Blomstervang. 1 (Egå) 86 22 84 00
Se annonce under:
Møbelpolstring

Møbelpolstring Og Gulvbelægning Finn Østergård Christensen Augustvej 4 (ArV) . 86 15 41 93

Møbelsnedkeri Kjeldtoft
ÅrslevKirkev. 20 (Brb) 86 29 20 22

Møbelsnedkeri Kjeldtoft
ÅrslevKirkev. 20 (Brb) 86 29 20 22

Møbeltransport Danmark
P.O.PedersensV. 28 (ArN) 70 10 44 00

Møberg Birgit fuldm. Majsvænget 29 (Mal) . 86 92 66 50
- **Erik** Bekkasinv. 2 (Hin) 86 91 24 10
- **Henning** Vestervang 9 (ArC) 86 18 76 26
- J Skelagerv. 407 (ArN) 86 10 98 78
- **Jacob** RundhøjAllé 22 (Høb) 43 33 29 78
- **Joan** Ordrupv. 7 (ArC) 86 11 74 40
- **Ruth & John Anmweiler**
Hørhavevej 62 B (Høb) 86 27 44 63
- **Susanne** Emiliedalsv. 135 (Høb) 32 16 68 89
- **Susanne** kunstn. Emiliedalsv. 135 (Høb) 70 23 93 00

Møblementet (Peter Hensberg)
J.P.LarsensV. 17 A (Brb) 86 11 01 22

Møblementet I/S J.P.LarsensV. 17 (Brb) 86 11 01 22

MØBLER, UDSALG AF se Fagregisteret

Mødelokale 1 . Skanderborgv. 277 (Vij) 96 13 77 71

Mødestedet Børnehaven GL. Ajstrup
Toldbodg. 5 (ArC) 86 76 13 77

Mødrehjælpen Af 1983 Den Selvejende Institution Sønderg. 53 (ArC) 86 93 43 00

Mødrehjælpen Børnegenbrugs Butik
FrederiksAllé 136 (ArC) 86 12 56 83

Møelbjerg Michael Malerkrog. 4 (Ham) 86 96 29 07

Møgelberg Bent & Hanne Søgaard
Enebærv. 52 (Hat) 86 17 32 26

Møgelbjerg Flemming
C.A.ThyregodsV. 91 (Åbh) ..... **Hemmeligt nr.**
- **Gerda Kristine** Tilemannsv. 12 (Ham) 86 96 11 69
- K Nørreg. 5 A (Ham) 86 96 27 32
- Karl Skoleg. 15 (Ham) 86 96 90 12
- **Richard** Minervavej 60 (Ham) 86 96 37 90
- **Tommas** Sjellevej 4 (Ham) 86 98 16 73

Møgelvang Finn chauf.
Faurskov. 1 A (Hat) 86 98 32 29
- **Iben Bak** Fyrrevej 2 (Hat) 86 98 36 34
- **Kurt** mask.før. Klovermarksv. 29 (Hat) 86 98 06 85

Møhl Conni & Torben Lundgren
Stadion Alle 12 (ArC) 86 18 07 17
86 18 27 37

Møholt Kirsten læge Hørretvej 35 B (Mår) .. 86 29 90 11

Møjbæk Jesper Langelandsg. 195 (ArN) 32 11 51 74

Mølbak Dorte & Per Mathiesen
Birksøvej 27 (Ris) 86 17 40 28

Mølballe Anlægs- og Entreprenørforretning ApS
Tingvad 15 (Sab) 86 91 17 75

Mølballe Anlægs - Og Entreprenørforretning Aps
Tingvad 15 (Sab) 86 91 17 29

Mølbjerg Ole afd.dir.
Åbouelevarden 84 (ArC) 86 27 03 01

Mølby Annette & Jørgen Nielsen
Hasselhaven 43 (Lys) 86 22 55 54
- **Lone Abild** Karetmagertoft. 43 (Høb) 86 28 28 99
- **Michael** Porsevæng. 17 B (Hss) 86 18 98 07
- **Poul** o.lær. TrankærVænge 33 (Trj) 86 29 85 09

Mølbæk Aksel Midtageerv. 7 B (Vij) 86 14 76 66
- **Gitte** Parcelvej 2 (Haj) 86 94 20 95

Mølbæk Louise Gull-Maj Kahn
Ormslevv. 78 (Vij) 33 36 23 12

Møldrup Erling guitarist
Bethesdav. 59 (ArN) 86 16 68 75

Møldrup John distr.ch.
Søndermark. 32 (Hin) 86 98 70 70
- **Kim** Mustrupvej 259 (Mår) 86 16 71 78

Møldrup-Lakjer Mikkel
Kalmargade 35 (ArN) 32 17 51 36
- **Laura** Tordenskjoldsg. 24 (ArN) 86 10 37 10
- **Poul Otto** FrederiksAllé 75 (ArC 86 12 31 34
- **Susanne & Helge Madsen**
Egebjergv. 113 (Brb) 86 26 27 06

Møllgaard Agnete HasleCenterv. 161 (ArV) .. 86 15 73 03

Møllgaard-Andersen Mogens tv tekniker
Skolepark. 46 (Bed) 86 93 64 95
- **Anni & Jens** Børupvej 120 (Trj) 86 29 44 33
- **Arne** Rørsangerv. 20 (Brb) 86 25 17 58
- **Bent** chauf. Bredefeldsv. 14 D (Ham) 86 96 95 60
- **Bent & K Jensen** KoltØsterv. 40 (Hss) 86 28 52 42

Møllgaard Christensen Jørgen
Hvedemark. 6 (Lys) 86 74 25 66
- **Christian** Frederikshaldsg. 9 (ArN) 86 16 18 24
- **Christian** HaraldJensensPl. 21 (ArC) 86 26 45 20
- **Doris** Ellebjergv. 18 (Ris) 86 17 69 25
- **Ellen M.** Samsøgade 4 (ArC) 86 18 94 50
- **Erik** Chr.X'sV. 95 (Vij) 86 11 84 85
- **Erik** Hindhøjen 31 (Hin) 86 98 55 79
- **Erik** Hornsbjergv. 3 (Trl) 86 23 02 10
- **Erik** vvs installatør
AjstrupStrandv. 98 (Mal) 86 93 13 96
- **Esben** Tousvej 88 (Åbh) 86 25 89 25
- **Helle & Allan Frederiksen**
Solkilntv. 17 A (Egå) 87 43 07 42
- **Henning** afd.led. LI.Elstedv. 223 (Lys) 86 22 02 47

Møllgaard Henning læge Lyngv. 28 (Ris) 86 17 46 96
- **Henny** Porsevæng. 50 (Gal) 75 78 20 49
- **Henrik & Birgitte Fuglsang Nielsen**
Elverdalsv. 29 (Høb) 86 27 25 70
- **Ingrid** Engdalsvej 36 (Brb) 86 26 11 12
- **Jan Fliskov** Porsgrunnsv. 45 (ArN) 86 16 47 32
- **Jan Kaag** Engdalsvej 80 A (Brb) 86 11 35 79
- **Jens** Louisev. 30 (Brb) 86 25 20 36

Møllgård Jens Erik StennehøjAllé 124 (Høb) . 86 55 71 76
- **Jens Post** lokomotivfør.
Kongsgårdsv. 4 (Vij) 86 14 19 20
- **Jensen Claus** Ørnehøjen 14 (Lys) 86 22 91 71
- **Jesper** Rugmarken 6 (Lys) 86 22 97 04
- **Jørgen** Rugmarken 72 (Lys) 86 22 44 51
- **Kasper** Holmstruphøjv. 223 (ArV) 86 24 92 98

Møllgaard Kristina M.P.BruunsG. 29 (ArC) ... 24 87 04 74
Se annonce under:
Psykologer
- Lasse Dr.HolstsV. 36 (Åbh) 86 21 12 22
- **Line** IvarHuitfeldtsG. 73 (ArN) ..... **Hemmeligt nr.**

Møllgaard Mads Skejbygårdsv. 164 (Ris) 86 21 42 73
- **Maria** Neptunvej 56 (Vij) 86 86 17 18
- **Marianne & Anders**
LøvenholmsAllé 3 (Vij) 86 14 19 70
- **Martin Philipsen** Havkærvæng. 90 (Til) 32 11 19 42
- **Morten** TranbjergHovedg. 100 (Trj) ..... **Hemmeligt nr.**
- **Niels** BrobjergParkv. 81 (Egå) 86 22 26 97
- **Niels** Dalvangen 22 (Høb) 86 27 70 77

Møllgaard Niels A/S
SørenNymarksV. 15 (Høb) 87 44 88 00
- **Niels Ole** Segaltvej 87 (Skd) 97 97 41 05
- **Niels Peter** Langelinieparken 3 A (ArC) 75 25 01 10
- **Ole** LaugeKochsV. 3 (ArN) 86 16 55 18
- **Palle** Østedvej 107 (Trl) 98 13 88 97
- **R** Skejbytoft. 161 A (ArN) 86 10 91 61
- **Sigrid** Augustenborgg. 23 F (ArC) 86 14 50 12
- **Sune** Kirkedamm. 41 (ArC) 32 15 62 41
- **Susanne** Studstrupv. 3 (Skd) 86 99 01 34
- **Svend Åge** HørmarksAllé 18 (Ris) 86 17 43 53
- **Tove** Poul M. Møllers Vej 43 (ArC) 86 18 98 19
- **Vibeke & Niels** HansTausensV. 9 (Vij) 86 11 66 00

Møllhave Birgit Agnete
Skt.PaulsG. 34 B (ArC) 86 13 84 32

Møllhave Birthe og Lars lekt.
Bækkelundsv. 41 B (Ris) 86 17 55 25
- **Karin-Lykke** Børupvej 322 A (Trj) 86 29 46 66

Møllholm Ruth & Villy Rasmussen
Toftev. 26 (Hns) 86 99 54 12

Møllkjær Morten Bülowsgade 6 (ArC) 32 12 06 48
- **Preben** Fastrupvej 33 (Sol) 86 92 77 44
- **Torben & Laila Beck**
Bangsbopark. 65 (Skd) 86 11 39 18

Mølle Christian George Østerledd. 3 (Hat) .. 86 91 42 23

Mølle 1 Ødum Vindmøllepark
Gunderuplundv. 12 (Hat) 86 98 96 41

Mølle 3 Ødum Vindmøllepark
Gunderuplundv. 12 (Hat) 86 98 96 62

Mølle Lone & Thorkil Sievej 33 (Hat) 86 91 49 86
- **Marianne** Vest.Skolev. 30 (Gal) 86 94 61 41
- **Thors** Thorsmøllev. 15 (ArC) ..... **Hemmeligt nr.**

Mølle 2 Ødum Vindmøllepark
Gunderuplundv. 12 (Hat) 86 98 94 27

Mølle 3 Ødum Vindmøllepark
Gunderuplundv. 12 (Hat) 86 98 96 62

Møllebjerg Nadia CarlBlochsG. 27 (ArC) 32 13 48 15

Møllebro Connie ØsterbyAllé 236 (Trj) 86 29 35 50
- **Jonna** ØsterbyAllé 214 (Trj) 35 12 91 52
- **Sonja Jette** Jegstrupvæng. 265 (Trj) 86 29 40 54

Møllegaard Jeanette
SkæringSandager 22 (Egå) 86 22 30 10

Møllehave Bo Bedervej 3 (Mår) 86 29 13 54

Møllehuset Den Integrerede Institution
LI.Elstedv. 189 (Lys) 86 22 48 16

Møllekær Keld Vestervang 41 (ArC) 86 13 19 56

Møllenberg Lars Slotslyngen 10 (ArV) 86 78 71 04
- **Poul Erik** civ.ing. Vestervang 39 (ArC) 86 18 95 25

Mølleparken A/S Fasanv. 14 (Høg) 86 92 20 66

Mølleparkens Aktivitetsklub
Højgårdsv. 75 (Høg) 86 92 42 20

Mølleparkens Ejendomsadministr A/S
HolmeMøllev. 39 (Vij) 86 11 52 02
86 11 59 11
86 11 59 53

Mølleparkens Ejendomsadministr A/S
Viby Torv 3 (Vij) 86 11 47 32

Mølleparkens Ejendomsadministr A/S
Viby Torv 4 (Vij) 86 11 57 49

Møller (Esben Møller Jensen)
Grenåv. 760 (Skd) 86 99 26 00

Møller A Bischoff o.lær. Stenkildev. 14 (Vij) 86 14 18 31
- **A M** Thyrasgade 20 B (Vij) 86 14 09 50
- **A. P.** OlofPalmesAllé 36 (ArN) 33 63 33 63
- **Ada Lemcke** Stationsbakk. 6 (Brb) 86 26 50 24
- **Agnete** Gurresvej 12 (Ris) 86 17 76 41
- **Aksel** Granv. 11 (Hat) 86 19 19 50
- **Aksel** gdr. Voldbyvej 63 (Gal) 86 95 41 13
- **Aksel & Gerda Koudal**
Danasv. 17 A (Ham) 86 96 39 78
- **Allan** Finsensg. 55 (ArN) ..... **Hemmeligt nr.**
- **Anders** Farrevej 29 (Gal) 86 94 43 36

Møller Anders Bang
MøllevangsAllé 81 (ArV) 86 10 50 29

Møll

Møller Anders Heide & Inge Marie
Kromann Herluftholmsallé 4 (Vij) 86 14 41 31
- Anders & Hanne Bjerregaard
Flinthøjen 46 (Hin) 86 18 76 44
- Anders Vilsbøl KettingParkv. 47 (Haj) 86 11 99 03
- Andersen Karsten Skjoldsbjergv. 14 (Spo) . 35 11 64 52
Møller Andersen Thomas
Engskovtoft. 21 (Skd) 86 20 98 00
- Andrea Illerupvej 63 (ArN) 86 10 06 44
- Andreas Hjort IvarHuitfeldtsG. 31 (ArN) 86 10 47 33
- Anette Skovgaardsg. 14 (ArC) 86 19 36 72
- Anette & Gert Havremark. 8 (Høg) 86 92 22 62
- Angela KildevangsAllé 1 (Vij) 86 27 24 85
- Angelika & Jan Munch Jensen
Skanderborgv. 249 (Vij) 86 29 52 63
- Anja tekn. ass. OleRømersAllé 9 (Gal) 87 79 70 05
- Anna RoaldAmundsensV. 45 (ArN) 86 10 45 26
- Anna Porse Røddikvej 60 (Gal) 86 94 66 60
- Anna Svelnsson Kærgårdsv. 68 (Sol) 86 11 89 70
- Anne Häckert Bakkefaldet 34 (ArV) 32 11 90 32
- Anne Lisbeth Gyvelmarksv. 5 (Ris) 86 17 72 19
- Anne Lise Engparken 9 (Åbh) 86 15 06 36
- Anne Margrethe Thorshavnsg. 17 B (ArN) 97 32 23 60
- Anne Marie LindsMøller. 8 (Skd) 86 99 94 09
- Anne Marie & Claus Helbo
P.MønstedsAllé 18 (Heb) 87 36 05 19
- Anne & Flemming Risdalsvej 23 A (Vij) 86 77 08 67
- Annette FrederiksbjergT. 6 (ArC) 86 19 41 42
- Annette Færch Stavtrupv. 175 (Vij) 86 28 02 52
- Annmette Tværmarksv. 53 (Ris) ..... **Hemmeligt nr.**
- Arne Heibergsg. 36 (ArC) 59 32 74 76
- Arnie spec.arb. AnkerJensensV. 6 E (Åbh) 86 15 79 67
- Arne Andersen Bøggildsv. 13 (Hjo) 86 99 99 36
Møller Arne C Egebjergv. 121 (Brb) 86 26 26 38
- Arne & Marianne Thorsagerv. 13 (Mke) 86 37 73 67
- Asbjørn L. A. Stationsv. 2 A (Bed) 86 93 30 68
- Asta Krogh Møller & Jens Tyge
Labyrinten 8 (Brb) 86 26 06 03
- Astrid Hjort IvarHuitfeldtsG. 31 (ArN) 86 78 65 62
- B ValdbyHovv. 40 (Ham) 86 96 56 86
- Benedikte Alling Skejbygårdsv. 306 (Ris) .. 86 21 19 52
- Bent Storskovv. 75 (Vij) 86 28 44 16
- Bent Strandborgv. 26 (Ris) 86 10 94 33
- Bent Tørvevej 10 (Hin) 86 91 05 21
- Bent tagdæk. Sallv. 21 (Ham) 86 96 36 78
- Bent & Kirsten Kathorg Haraldsg. 11 (Vij) 86 11 49 64
- Bent & Mette Aakjær
Bakkevæng. 12 (ArN) 86 10 02 02
- Bente Fejøvænget 9 (Til) 86 24 21 11
- Bente P.S.KrøyersV. 24 (Høb) 86 27 03 46
- Bente Sonnesgade 14 (ArC) 86 22 31 30
- Bente Ahlers bibliot. Kongsgårdsv. 4 (Vij) .. 86 28 45 23
- Bente Krabbe Tåstrupv. 58 (Hat) 87 48 94 94
- Bente Kramer Digesvalev. 22 (Skd) 32 55 91 91
- Bente & Poul Skådevej 1 A (Høb) 86 27 38 45
- Berit Aldersrov. 9 (ArN) 86 10 48 12
- Berit Elmehaven 57 (Lys) 86 21 99 98
- Bernt Carsten Ellemarksv. 7 (ArC) 86 14 77 37
- Betty & Bent Lyngbakken 3 (Lys) 86 22 07 13
- Birger L.P.BechsV. 3 (Ris) 86 17 37 05
Møller Birgit Godthåbsg. 19 (ArC) 86 18 06 16
- Birgit Provstebakk. 46 (Åbh) 86 15 51 41
- Birgitte & Per Skovgårdsvæng. 262 (Trj) ... 86 29 09 29
Møller-Birkeholm Steffen & Frederikke
Mustrupvej 65 (Mår) 86 11 45 43
- Birta Juel SkæringParkv. 72 (Egå) ..... **Hemmeligt nr.**
- Birthe Brunbjergv. 4 (Sab) ..... **Hemmeligt nr.**
- Birthe Hjortshøjpark. 127 (Hjo) 86 22 76 96
- Birthe TrankærVænge 61 (Trj) 86 29 77 05
- Birthe Linnet Dalstræget 40 (Ham) 86 96 30 20
Bjarke Aubaln Lyngsø
BederLandev. 66 (Bed) 86 66 83 64
Bjarne Lykkensdalsv. 147 (Brb) 86 26 06 68
Bjarne Nordvestpass. 67 (ArN) 86 16 70 34
Bjarne Thyrring Fjældevæng. 26 (ArV) 86 15 56 65
- Bo Nytoften 17 (Haj) 86 94 29 03
- Bodil A.H.WingesV. 7 (ArN) 86 16 38 28
- Bodil Skejbypark. 150 (ArN) 86 21 21 45
- Bodil Friis lær. Lykkensdalsv. 187 (Brb) 86 26 15 05
Møller Brdr A/S Entreprenørfirma
EdwinRahrsV. 77 (Brb) 87 47 60 60
- Brian Aubaln Janesvej 17 (Brb) 86 25 87 13
- Brian Nørgaard Trillegårdsv. 33 (ArV) 86 15 14 55
- Britta Rytterv. 66 (Ham) 86 96 05 07
- Bruno produkt.ch. Spireavej 32 (Gal) 86 94 69 10
- Børge økonomidir. Solbrinken 10 (Høb) 86 27 10 32
Møller C.F. Arkitektfirmaet A/S
Europapl. 2 (ArC) 87 30 53 00
- Camilla & Claus Toftevæng. 9 (Hat) 86 98 03 43
- Carl Waack Lærkevej 7 (Hat) 86 98 08 58
- Carl Aage gartn. Mødalvej 46 (Sab) 86 94 87 68
- Carsten Korsagerv. 1 (Åbh) 32 13 88 19
- Carsten & Susanne R Søndermark. 5 (Hin) 86 98 56 37
- Charles & Lene Ruge Rosenv. 11 (Ris) 86 17 11 86
- Charlotte Ballebye Absalonsg. 1 B (ArC) ... 86 19 26 16
- Christa Nattergalv. 8 (Mke) 86 37 70 34
Møller-Christensen Jens Sandagerv. 4 (Ris) 44 66 74 76
- Christian Silkeborgv. 34 (ArC) 86 12 45 07
- Christian o.mek. RundhøjAllé 8 (Høb) 86 11 98 90
- Christian Brandt FrederiksAllé 28 (ArC) 32 17 33 64
- Christina Bæk Dyssehøjv. 14 (Brb) 86 26 05 05
- Christina Søndergaard
Ewaldsgade 9 (ArC) 35 12 04 21
- Christine NielsJuelsG. 75 (ArN) 35 10 30 98
- Claus Ndr.Strandv. 100 (Ris) 86 17 94 08
- Claus Bang Violvej 21 (Ris) 86 17 33 37
- Claus Brok Delfinvej 6 (Hjo) 86 99 95 02
- Claus Nue cand.scient.pol.
Christiansminde 12 (Skd) 86 99 03 55
86 99 20 53
- Connie Kronborgv. 17 (Til) 86 24 32 64
- Connie & Jens Enghavev. 5 E (Vij) 86 14 10 57
- Dagny Skriver Herambsg. 5 (ArN) 86 10 13 49
- Dan HasleRingv. 96 B (ArN) 86 16 91 95
- Daniel Postvej 78 (Hin) 86 91 15 33
- Dennis Præstdam 10 (Gal) 86 94 49 36
- Dennis Jung Hjelmensg. 21 (ArC) 86 27 23 83
- Ditte Bogfinkev. 57 (ArV) 77 34 10 70
- Dora EngholmsAllé 246 (Ris) 86 22 73 40
- Dorte Højmark Banevej 12 (Mår) 86 29 77 62
- Dorte K. Elgårdsminde 25 (Hin) 86 98 78 77
- Dorthe Ritz Seg. 1 D (ArC) 86 12 23 76
- Dragutin Stjepan Munkebakkev. 14 (Egå) 86 22 30 52
- E Kattrup. 91 (Hss) 86 28 31 13
- E Strandmarksv. 7 (Ris) 86 17 81 89
- E frisørmest. Damtoften 4 (Vij) 86 11 05 70
- E gdr. Ellemosev. 16 (Hat) 86 91 58 37
- Edith Tromsøgade 14 (ArN) ..... **Hemmeligt nr.**
- Edith Andrea Nordborgg. 35 (ArC) 86 29 77 60
- Egon Rønvangen 66 (Hin) 86 98 71 15
- Egon kommunalarb. Lystrupv. 58 B (Ris) 86 17 98 08
- Egon snedk. Tjørnev. S (Hat) 86 98 36 72
- Elgil værktør. LangenæsAllé 10 (ArC) 86 14 92 02
- Elgil & Jette R Nielsen
Vestagerv. 85 (Ham) 86 96 94 55

Møller Elnar lær. Ryhavevej 5 A (ArV) 86 15 84 24
- Elde Borring Amtoftv. 12 (Ris) ..... **Hemmeligt nr.**
- Elner fabr. RudolphWulffsG. 15 (ArC) 86 14 69 66
- Ellen Sønderborgg. 3 (ArC) ..... **Hemmeligt nr.**
- Ellen lægesekr.
H. Pontoppidans Gade 4 (ArC) 86 12 00 34
- Ellen Holmen JensBaggensenV. 20 (ArV) 86 16 64 41
- Ellen I Kisling Vilh.BergsøesV. 49 (ArV) 86 10 44 15
- Ellen Mygind Tirstrupv. 16 (Ris) 86 17 41 31
- Elly OleRømersAllé 30 (Gal) 86 94 35 71
- Elly Tingv. 8 (Hin) 86 98 52 34
- Elna Hindhøjen 6 (Hin) 86 91 24 68
- Else Bøgeskovpark. 89 (Vlj) 86 26 24 62
- Else Høgårdsv. 17 (Ris) ..... **Hemmeligt nr.**
- Else Langhøjvej 3 A (Til) 32 12 24 49
- Else Solbakk. 19 (Ham) 86 96 39 87
- Else Vestery. 3 (Høg) 86 92 26 34
- Else ass. Dalstien 19 (ArN) 86 16 61 38
- Elsebeth Skelagerv. 162 C (ArN) 86 10 91 74
- Emma Porsevæng. 42 (Gal) 86 94 31 73
- Emmy Fr.BarfoedsV. 59 (ArV) 86 16 96 84
- Enger Nygårdspark. 37 (Gal) 86 95 01 24
- Erik Araliavej 43 (HaJ) 86 94 21 78
- Erik Damvænget 19 (Trj) 86 29 07 21
- Erik Hindhøjen 105 (Hin) 86 91 27 26
- Erik Ormslev. 35 (Vij) 86 14 70 95
Møller Erik agronom Futuravej 20 (Hat) 86 65 26 46
- Erik gdr. BalleSkovv. 2 (Skd) 86 99 94 07
- Erik & Kirsten Koldsø
Råhøjvænge. 21 (Vij) 86 28 42 43
- Erik Lund mask.mest.
Præsteager 154 (ArN) 86 23 08 61
- Erik Lykke Klintev. 25 (Ris) 86 17 80 17
- Erling mask.arb. Søbakkevej 41 (Til) 86 24 00 41
- Erling Kaldahl Tingskovv. 51 (Mår) 86 29 25 72
- Erna BrobjergParkv. 16 (Egå) 86 22 36 26
- Erna Hjortensg. 52 (ArC) 86 13 13 57
Møller Esben læge Lykkenshøj 36 (Brb) 86 26 02 21
- Esben & Hanne Hjort
Tranebærv. 42 B (Brb) 86 26 24 24
- Esther Lyngbakken 12 (Lys) 86 22 25 02
- Eva Moltkesvej 15 (Vij) 86 11 42 39
- Eva dameskræddерinde
IngerslevsBoul. 21 (ArC) 86 12 77 83
- Eva Marie Søkjærvej 13 (Vij) 86 27 86 14
Møller Eval Rud JohannesGrosensV. 6 (Egå) 86 22 07 45
- Finn EngkærgårdsAllé 116 (Mal) 86 93 01 42
- Finn Højgårdsv. 13 (Gal) 86 94 63 61
- Finn Sadelmagertoft. 152 (Høb) 86 29 49 29
- Finn ellnstallatør Lindenborgv. 47 (Ris) 86 17 96 39
- Finn Arne BrobjergParkv. 13 (Egå) 86 22 70 75
- Finn Lund dir. Februarvej 15 (ArV) 86 15 92 93
- Finn Priergaard ing. Tåsingevej 24 (Hat) .. 86 98 19 60
- Flemming Skolebakk. 11 (ArC) 86 18 00 99
- Flemming Skyttev. 47 (Ham) 86 96 27 20
- Flemming Tingv. 10 (ArV) 86 13 44 67
- Flemming Tornskadev. 46 A (ArV) 86 10 09 67
- Flemming dir. Tjørnev. 16 (Ris) 86 17 82 83
- Flemming Bomholt Højlundv. 19 (HaJ) 88 19 88 19
- Frank Dyrehavev. 6 (ArC) 86 11 69 07
- Frank Markvangen 9 (Vij) 86 75 90 69
- Frans Ege lær. Højvangsv. 89 (Vij) 86 28 16 01
- Freddy dekoratør Bjørnøvæng. 47 (Til) 86 24 35 41
- Frede Skanderborgv. 218 (Vij) 86 11 57 83
- Georg Chr Rødlundvej 98 B (HaJ) 86 94 14 78
- Gerd FrederiksAllé 75 B (ArC) 86 20 14 10
- Gerda Halkjær Kridthøjvænge 75 (Høb) **Hemmeligt nr.**
- Gerhard & Marianne Syrenvæng. 8 (Høg) 86 92 39 61
- Gert Hjortshøjpark. 10 (Hjo) 86 22 84 54
- Gert Sivsangerv. 15 (Brb) 86 25 70 80
Møller Gert Entrepr Ved Lunden 4 (Åbh) 86 25 23 13
- Gert Grønbæk rev. BørupTværv. 7 (Trj) 86 29 32 25
- Gitta B & Per Bo Pedersen
VilhelmBeckSV. 72 (Vij) 86 14 81 25
- Grete Lindstrøm MarselisBoul. 74 (ArC) 86 13 85 17
- Grethe Helenelyst 169 (Brb) 86 15 04 65
- Grethe SkæringHøjsagerv. 20 (Egå) 86 22 22 06
- Grethe Stationsv. 10 B (Mke) 86 37 74 73
- Grith Hesselballev. 46 A (Hjo) 86 99 09 04
- Gudrun Åbyv. 32 (Åbh) 86 15 20 24
- Gunnar tv-tekn. Stenhøjgårdsv. 99 (Mal) 86 93 17 03
- Gunner Højvangsv. 11 (Vij) 86 28 09 91
- Gustav Vestermøllev. 88 (Tri) 86 19 47 95
- Gynther mask.tekn. Venusvej 28 (Hln) 86 98 75 31
- H Frits tegn. Vinkelv. S (Ris) 86 17 93 97
- H Lykke lær. Gemmavej 7 (Høb) 86 14 33 59
- Hanne Eckersbergsg. 36 (ArC) 33 93 31 14
- Hanne Ligusterv. 19 (Gal) 87 54 07 06
- Hanne Teglvangen 7 (Mal) 86 93 20 40
- Hanne tandtekn. Falstersg. 39 (ArC) 86 13 50 95
- Hanne-Loe sekr. Nørreg. 3 E (Ham) 75 64 53 91
Møller Hanne Sloth Tandlæge
Frederiksg. 72 (ArC) 86 12 03 04
- Hanne Stougaard Fjældevæng. 130 (ArV) . 86 15 22 69
- Hanni Kjær Musvågevej 10 (ArV) 86 75 17 50
- Hans Nordlysvej 9 (ArN) 86 10 00 96
- Hans Chr & Inger Højlundspark. 36 (Sol) ... 86 92 79 74
- Hans Rimmen Langballev. 21 (Mår) 86 29 02 95
Møller Hansen A Rugbjergv. 23 (Vij) 86 28 39 14
- Birgitte Borggade 11 (ArC) 86 18 05 38
Møller-Hansen Elisabeth læge
Fenrisvej 9 (Åbh) 86 15 96 80
Møller-Hansen Elisabeth læge
P.S.KrøyersV. 6 (Høb) 86 27 17 06
- Elly HolmeMøllev. 24 (Vij) 86 11 29 72
- Else Marie Reginehøjv. 29 (ArN) 69 10 95 09
- Finn gdr. Postvej 86 (Hin) 86 98 76 42
- Hans Erik tekstforf. Svanev. 17 A (Ris) 86 17 79 70
- Helga lekt. Havgårdsv. 19 (Ris) 86 19 85 77
- Henrik Lykkensdalsv. 6 A (Brb) ..... **Hemmeligt nr.**
- Jens Glæsnævæng. 7 (Til) 86 24 04 48
- John Byagervej 140 (Bed) 64 64 90 46
- Jørgen Thorsv. 30 (Åbh) 86 18 02 30
- Katrine Præstbrov. 36 (Gal) 97 32 29 02
- Knud Walther repræs. Hybenrosev. 9 (Skd) . 86 99 17 77
- Kurt guldsm. Hørgårdsv. 33 B (Ris) 86 17 62 83
- Lenette AnkerJensensV. 28 (Åbh) 32 17 48 10
- Line FrydenlundsAllé 2 A (ArV) ..... **Hemmeligt nr.**
- Max Møllestedet 5 (Hns) 86 99 66 72
- Mie Violvej 29 (Ris) 86 17 49 19
- Ole Glæsborgv. 26 (Ham) 86 96 00 52
- Orla gdr. SabroKirkev. 153 (Sab) 86 94 81 10
- Stefan Horsensg. 4 (ArC) ..... **Hemmeligt nr.**
- Søren FrederiksAllé 28 (ArC) 86 27 82 69
- Torben Alpedalen 9 (Hns) 86 99 48 76
- Hardy fuldm. Klokkerfaldet 101 (ArV) 86 15 49 07
- Harry Nordborgg. 9 (ArC) 86 11 75 64
- Harry møllerejer Solsortev. 7 (Hat) 86 98 10 01
- Harry & Jonna Kornmodsbakk. 20 (ArV) 86 75 04 99
- Hartvig Hjulbjergv. 58 B (Høb) 87 36 00 71
- Hartvig møb.polstr. Holmev. 172 (Høb) 86 27 18 64
- Helni TendrupMøllev. 15 (Hns) 64 64 93 20
- Helnrich Bendstrupv. 26 (Hjo) 86 97 98 00
86 97 98 02
- Heinz Holst Hirsevej 10 (Mke) 86 97 45 09

Møller Helle & Torben Dohn
Bygaden 20 (Ham) 86 96 02 50
- Helle & Dennis Frandsen
Højagerpark. 28 (Sab) 87 48 60 68
- Henning Ahornvej 3 (Ris) 86 18 80 31
- Henning Hasseltoft. 25 (Hss) 86 28 28 50
- Henning Hindbærhaven 42 (Lys) 86 22 43 01
- Henning LangenæsAllé 30 (ArC) 86 11 42 47
- Henning Sandmosev. 24 G (Hab) 86 27 51 31
- Henning Ørnevænget 10 (Hat) 86 91 41 12
- Henning dekoratør
Østergårdstoft. 60 (Hjo) 86 22 26 61
- Henning købmd. Virupvej 50 (Hjo) 86 22 62 62
- Henning mask.arb. Hougårdsv. 58 (Brb) 86 26 16 93
- Henning B & Ilse Kjærslund 34 (Vij) 86 29 51 95
- Henning Juel & Lykke Østergaard
VirupSkovv. 23 (Hjo) 87 41 00 24
- Henning & Ingelise Gullack
Hjortevæng. 22 (Heb) 86 27 35 14
- Henriette Lindholmv. 11 (ArN) 86 78 78 63
- Henriette Iversen Mlnervavej 6 (Ham) 86 18 35 78
- Henrik Orejovæng. 105 (Til) 86 24 46 08
- Henrik Flintevæng. 5 (Gal) 86 95 01 75
- Henrik Hørgårdsv. 33 A (Ris) 86 17 39 07
Møller Henrik Kærv. 1S (Åbh) 86 15 56 59
- Henrik Kærvænget 7 (Trj) 86 29 68 01
- Henrik SkæringHavv. 59 (Egå) 86 22 53 38
- Henrik Solvejen 30 (Egå) 86 12 50 88
- Henrik Søndermark. 43 (Hin) 86 91 21 07
- Henrik Tendrupvej 24 (Hns) ..... **Hemmeligt nr.**
- I & Søren Kristensen Ingerslevv. 24 (Hss) . 86 29 17 15
- I M laborant Rødtjørnv. 30 (Sab) 86 15 08 08
Møller Ib G Ydunsvej 37 (Åbh) 86 15 34 38
- Ib Gylling BrobjergParkv. 1 (Egå) 86 22 97 05
- Ib & Bent Øksenhøjv. 1 (Mke) 86 97 40 71
- Ib & Karen Nyv. 2 (Hns) 86 99 21 09
- Ida Skelagerv. 28 B (ArN) 86 16 68 92
Møller Ida bibliot. Højmarkvej 39 (Høb) 86 27 29 37
- Ilse Rørsangerv. 12 (Hin) 86 98 76 88
- Ilse TendrupHovv. 3 (Hns) 86 99 56 18
- Ilse & Ebbe Æblevej 8 (Høb) 86 27 35 38
- Inga & John SabroSkovv. 16 (Sab) 86 94 92 93
- Inge Bygaden 19 (Lys) 86 22 24 76
Møller Inge Ebeltoftv. 38 (Mke) 86 37 71 45
- Inge Havneg. 28 (ArC) 32 10 93 40
- Inge H. Pontoppidans Gade 32 (ArC) 86 19 96 99
- Inge SkolevangsAllé 43 A (Ris) 86 17 65 07
- Inge Alstrup Kjærslund 33 (Vlj) ..... **Hemmeligt nr.**
- Inge Alstrup Kjærslund 37 (Vlj) 86 29 08 00
- Ingelise Rosenholms Alle 9 (Vlj) 86 11 46 74
- Ingelise & Niels P. Balling
P.MønstedsAllé 32 (Høb) 86 18 08 92
- Ingelise Hoffmann
BrobjergParkv. 93 (Egå) 86 22 02 81
- Inger Forup Svinget 77 (Hin) 86 98 66 93
- Inger Goul Emmasv. 19 (Brb) 86 25 42 70
- Inger K M Rolighedsv. 15 (Ris) 86 17 11 62
- Inger Margrethe Dr.LarsensV. 43 O (Hat) . 98 35 35 69
- Inger & Jørgen Strandbov. 8 (Mal) 86 93 37 40
- Ingerlise Ellegaard Ryb. 168 (Gal) 86 94 60 87
- Ingolf Dalmosevej 15 (Sol) 86 92 62 63
- Irma MichaelAnchersV. 13 (Høb) 86 27 55 50
- Irma centersousch. Mosev. 2 (Hat) 86 19 13 15
Møller Ivan Krag Lyngfeldvæng. 19 (Gal) ... 86 94 34 59
- J I gartn. Junivej 16 (ArV) 86 15 42 77
- J. & E. Petersen Skovagerv. S (Ris) 86 17 54 65
- J Aagaard Kirketorv. 19 (Hat) 86 40 53 66
- Jacob Skejbygårdsv. 382 (Ris) 86 10 08 82
- Jacob Studsgade 7 (ArC) 86 12 22 57
- Jacob Sønderg. 76 (ArC) 32 16 35 19
- Jacob Nyhus Sdr.Ringg. 83 (ArC) 32 14 41 55
- Jacob Schach Vesterbrog. 18 (ArC) 86 22 87 91
- Jakob Bøgeskovpark. 225 (Vlj) 35 85 41 56
- Jakob Thalund Sdr.Ringg. 71 (ArC) 32 11 65 20
- Jan Flinthøjen 20 (Hin) 86 98 84 44
- Jan GrønløkkeAllé 84 (Trj) 86 29 11 73
- Jan Rigelvej 7 (Ris) 86 16 22 13
- Jan Sjællandsg. 1 (ArC) 86 75 54 40
- Jan Solbakk. 35 (Ris) 86 17 90 91
- Jan Birger Hjulbjergv. 9 B (Høb) 86 27 86 80
- Jan & Bente RisvangAllé 72 (ArN) 86 10 29 55
- Jan Ravn kont.ass. Åbenrågade 15 (ArC) 86 11 40 46
- Jane Lerdalen 99 (Høb) 86 21 26 22
- Jane Skt.PaulsG. 7 A (ArC) 86 16 29 77
- Jane & Henning Skarøvæng. 32 (Til) 86 24 48 86
- Jeanette & Lars Vincent
Kronborgv. 18 (Til) 87 45 02 01
- Jens Højager 87 (Hin) 86 20 90 40
- Jens Junivej 26 (ArV) 86 15 08 60
- Jens Nørreg. 1 (ArC) 82 43 30 91
- Jens Nørrevæng. 125 (Trj) 86 28 00 39
- Jens mej.ing. PerKjalsV. 51 (Lys) 86 22 53 03
- Jens E & Anette T Tokkerbakk. 60 (Ris) 86 21 62 02
- Jens & Helle Kristensen Tvedv. 2 (Ris) 86 17 89 84
- Jens M & Hanna Thagaard Møller
SkæringHedev. 228 (Egå) 86 22 86 96
- Jens Ove postb. VandværksV. 8 (Spo) 86 96 82 61
Møller Jensen A Viborgv. 115 (ArV) 86 15 31 51
- A VikærToften 2 D (Ris) 86 21 14 48
- Anne korresp. Heibergsg. 36 (ArC) 86 19 42 04
- Arne Bøgeskovv. 2 (Sol) 86 92 65 04
Møller-Jensen Bent fil.ch.
Klokkerfaldet 82 (ArV) 86 15 41 94
- Bettina Mandøvæng. 1 (Til) 86 24 01 16
- Birte BrobjergParkv. 15 (Egå) 86 16 16 04
- Birthe Agertoften 6 (Ham) 86 96 28 78
- Brian Silkeborgv. 130 (ArC) 88 17 31 82
- Carsten Høgevænget 1 (Bed) 86 93 23 22
- Erik Solstien 8 (ArC) 86 15 85 02
- Esther Nyvangsvej 9 (Høg) 86 92 36 64
- Gitte Kantorpark. 61 (Ris) 86 75 04 06
- Gunnar Ørnehøjen 27 (Lys) 86 22 19 46
- Hans Jørgen Kingosvej 9 (Åbh) 86 24 32 30
- Helge KoltKirkev. 26 (Hss) 86 28 41 03
- Helle Egå Engvej 180 (Egå) 86 11 68 98
- Henning Gartnervæng. 20 (Hin) 86 98 59 54
- Henning Skolev. 17 D (Mke) 86 37 71 61
- Henrik Fusagervej 6 (Hin) 86 98 80 53
- Ib Langelinie 77 A (Sab) 86 94 83 43
- Ib værkfør. Solhøjvej 10 (Hns) 86 99 95 43
- Inge Lyngballev. 10 (Gal) 87 54 77 22
- Inge Lise MarselisBoul. 38 (ArC) 86 12 70 44
- Jakob Klævervang. 31 (Skd) 86 22 75 32
- Jenny Hjortshøj Stationsv 46 (Hjo) 86 22 29 23
- Jens Frederiksg. 9 (ArC) 86 92 38 84
- Jette Fjordv. 31 (Mal) 86 22 03 09
- John Rylevej 5 (Ris) 86 20 18 65
- John Ternevej 10 (Hin) 86 91 23 94
- Jørn Grimsbrov. 25 (Hjo) 86 99 12 24
- Jørn Storbakken 2 (Hjo) 86 99 13 26
- K Ringvejen 9 (Gal) 86 94 43 94
- Karen NymarksAllé 68 (Mår) 87 53 87 10
- Karen Ringvejen 12 (Gal) 86 94 32 33
- Kjeld RundhøjAllé 115 (Høb) 86 14 89 57
- Knud Rævsagerv. 3 (Hin) 86 98 76 31

Møller Jensen Lasse Voldbyvej 34 (Hørn) 86 96 87 94
- Laurs Mejlbyv. 604 (Hjo) 86 99 92 12
- Liselotte Krogagre 39 (Ris) 86 21 99 97
- Marianne VejlbyToften 212 (Ris) 86 21 38 04
- Mette Marstrandsg. 30 (ArC) 66 11 35 14
- Morten Clemensvej 4 (Hjo) 86 99 80 46
- Niels Flinthøjen 61 (Hin) 86 98 81 69
- Ole RoaldAmundsensV. 22 (ArN) 86 10 46 56
- Ove Krogsvej 3 (Hin) 86 91 02 17
- Peer Rydevænget 47 (ArV) 86 15 12 54
- Peter Højmarkvej 24 (Høb) ..... **Hemmeligt nr.**
- Peter tømr. Århusv. 28 (Hin) 86 98 57 43
- Poul Sønder Alle 11 (Ham) 86 96 91 44
- Poul sen.sexg. Hindhøjen 139 (Hin) 86 98 77 60
- Poul-Erik Ditzelsvej 9 (Ham) 86 96 95 38
86 96 95 39
- Richard Holmev. 292 (Høb) 86 14 99 98
- Steen HolmeByv. 9 A (Høb) 86 27 05 18
- Sven Erik gdr. Skyttehusv. 13 (Gal) 86 95 41 09
- Thomas Elsdyrvej 22 (Høb) 86 27 10 76
- Tine Thorvaldsensg. 23 (ArC) 88 19 69 68
- Torben Bülowsgade 17 (ArC) 86 12 05 86
- Villy el.nikmek. Elværksvej 8 (Gal) 86 94 45 87
- Åge propr. Clemensvej 4 A (Hjo) 86 99 91 65
- Jeppe Reimers Godthåbsg. 16 (ArC 32 16 18 24
- Jes Østervang 16 (Tri) 32 14 49 01
- Jes Skovgaard HenrikHertzV. 40 (Åbh) 86 25 78 73
- Jesper Dr.HolstsV. 44 (Åbh) 32 11 92 15
- Jesper F boghdl. Klokkerbakk. 75 (ArV) 86 15 28 25
- Jesper Krog Stejlbjerg 59 (Hns) 86 99 67 47
- Jette Mosevænget 17 (Ham) 86 96 98 05
- Jette & Villy Thyrasgade 20 A (Vij) 86 14 77 82
- Johannes chauf. Høvej 1 (Lys) 86 23 11 99
- John Hedehusv. 30 (Ham) 87 65 90 30
- John E SkæringHedev. 186 (Egå) 86 22 66 95
- John Maresch Dalv. 13 (Vij) 86 14 22 53
- Jonas Tuemand RosenvangsAllé 249 (Høb) 86 51 97 67
- Jonna DalgasAvenue 31 (ArC) ..... **Hemmeligt nr.**
- Jonna Risvangen 17 (Høg) 86 92 34 50
- Jonna Rask Gartnerpark. 4 N (Tri) 86 23 13 67
- Julle J.P.LarsensV. 118 (Brb) 86 26 45 48
- Julle Lerche NielsJuelsG. 71 (ArN) 32 15 92 11
- Jytte Fasanlund. 13 (Hin) 86 98 73 80
- Jytte ekspeditr. VorregårdsAllé 129 (ArN) ... 86 10 63 64
- Jytte Blsgaard Østergade 15 (ArN) 86 10 38 45
- Jytte Falk & Morten Mejlg. 6S (ArC) 86 19 68 35
- Jytte Irene Skejbygårdsv. 336 (Ris) 86 21 12 17
- Jytte Karmark Majsmarken 124 (Lys) 97 82 11 32
- Jørgen Absalonsg. 3 (ArC) 86 13 17 32
- Jørgen Agertoften 30 (Mal) 86 93 31 68
- Jørgen gdr. Silkeborgv. 110 (Gal) 86 94 30 76
- Jørgen gdr. Sølvstenv. 20 (Ham) 86 96 00 31
- Jørgen landmd. Bondagerv. 6 A (Hin) 86 98 60 60
- Jørgen o.lær. Hirsevang. 16 (ArN) 86 16 00 64
- Jørgen Holm Norgesv. 53 (Hat) 86 98 22 21
Møller-Jørgensen Klaus
Stokrosev. 24 (Bed) 38 71 21 33
- Jørn LI.Elstedv. 259 (Lys) 86 22 63 61
- Jørn Nygårdspark. 28 (Gal) 86 95 02 36
- Jørn arkit. Lykkensdalsv. 79 (Brb) 86 26 20 06
- Jørn entrepr. Stubagerv. 23 (Brb) 86 26 11 60
- Jørn typogr. Vosnæspark. 41 (Skd) 86 36 59 12
- K Birketinget 4 (ArC) 86 11 69 19
- K kont.ass. HansBrogesV. 19 (Brb) 86 26 35 48
Møller K lær. Stokbrovej 16

Møller L Søhøjen 79 (Til) 86 24 39 28
- **Lars** Ankersgade 5 (ArC) 32 11 00 89
- **Lars** Bøgebakken 9 (Haj) 87 48 37 07
- **Lars** GrønløkkeAllé 110 (Trj) 86 29 10 10
- **Lars** Jelshøj. 15 (Høb) ..... **Hemmeligt nr.**
- **Lars** Nattergalev. 27 (Gal) 86 94 42 32
- **Lars** Roulsen 17 (Egå) 86 22 24 96
- **Lars** Skejbytoft. 10 (ArN) 82 43 28 42
- **Lars** lag.elsped. H.C.Andersens Vej 42 (Hat) 86 91 43 56
- **Lars Pape** NielsJuelsG. 19 (ArN) 32 21 74 08
- **Lars Rask** Lergravvej 4 B (Tri) 86 23 21 41
- **Lars Top** Merianvej 12 (Ris) 32 11 05 31
- **Lars Åke Vedel** Hørhavevej 61 A (Høb) 86 27 60 87

Møller-Larsen Birgit Egevangen 84 (Sol) 86 12 92 81
- **Flemming** Hyrdedamsv. 37 (Brb) ..... **Hemmeligt nr.**
- **Flemming & Annē** Hyrdedamsv. 37 (Brb) .. 87 88 30 50
- **Mette** Bronzealderv. 51 (ArV) 86 18 37 57
- **Lasse** Absalonsg. 19 (ArC) 32 11 23 72
- **Lasse Holmen** EdouardSuensonsG. 3 (ArN) 86 22 17 19
- **Laura & Trine** Silkeborgv. 192 (ArC) 86 14 86 66
- **Leif** Mejlbyv. 4 (Hat) 86 98 95 02
- **Leif & Charlotte Westh Andersen** Saralystv. 25 (Høb) 86 27 68 61
- **Lena & Lars Gruhn** Nordlysvej 13 (ArN) 86 16 51 54
- **Lene** SkæringHedev. 168 (Egå) 86 74 10 03
- **Lene** Søhøjen 47 (Til) 86 74 08 08
- **Lene** farmakonom Chr.Richardts Vej 1 (ArC) 86 19 22 54
- **Lene Adam** Ranunkelv. 379 (Sab) 87 48 66 38
- **Lene Anette Schmidt** SiriusvejS 5 A (Høb) .. 86 11 51 81
- **Lene Christina** Jegstrupvæng. 383 (Trj) 86 29 36 20
- **Lene & Søren Munk** Vistoftvej 47 (Sab) 86 94 85 23
- **Lene & Jon** Engdalsvej 101 (Brb) 86 26 09 03
- **Lene & Klm** Regnersg. 14 (Vij) 86 16 99 91
- **Lene Vinther** Firkløverv. 212 (Gal) 86 94 69 82
- **Leo** gdr. Voldbyvej 69 (Gal) 86 95 42 00
- **Leo Jul** Ormslevv. 45 (Vlj) 86 28 04 11
- **Lill** J.P.LarsenV. 128 (Brb) 86 26 04 98
- **Lillan & Preben** Hyldehaven 54 (Lys) 86 22 19 85
- **Lilly** Herredsv. 18 (Hin) 86 98 63 45
- **Lilly** Hovedgaden 29 (Brb) 86 26 34 83
- **Linda & Søren Andersen** Hellerupv. 9 (ArC) 86 11 05 15
- **Lindy Tofte** Fårupvej 70 (Sab) 86 24 04 68
- **Line Ha Na Gettermann** JensBaggesensV. 33 (ArN) 86 27 97 16
- **Line Vinther** Hjortensg. 15 (ArC) 32 18 97 08

Møller Lis Egebækvej 3 (Høb) 86 27 66 97
- **Lis** J.P.LarsensV. 114 (Brb) 86 26 58 74
- **Lis & Bent** AndreasGadebergsV. 22 (Hat) 86 44 50 21
- **Lisbeth** Brendstrupv. 102 (ArN) 86 16 34 47
- **Lisbeth** CortAdelersG. 13 (ArN) 86 16 57 85
- **Lisbeth** Fjordv. 28 (Mal) 86 76 00 05
- **Lisbeth** lær. Stentevej 5 (Egå) 86 17 70 96
- **Lisbeth** o.ass. Slåenbakk. 3 (Lys) 86 22 02 83

Lisbeth Herbert ergoterap. Munkebakkev. 28 (Egå) 86 22 20 58
- **Lisbeth Lund** Finsensg. 58 (ArN) 86 10 10 32
- **Lisbeth Troels** Fuglevæng. 9 (Hns) 86 99 60 81
- **Lise Lerke** Skejbyv. 287 (Ris) 86 16 91 99
- **Litta** Randersv. 13 (Hat) 35 14 20 78
- **Lone** Skovbrynet 34 (ArC) 86 11 70 14
- **Lone Fredslund** Jukøvej 130 (Ris) 32 11 89 21
- **Lone & Lars Hauer Larsen** Overdrevet 25 (Hin) 86 98 68 10
- **Lotte Kāe** Dr Margrethes Vej 5 (ArN) 86 16 55 70
- **M** Assensgade 21 (ArC) 86 13 59 89
- **M** Engvangen 33 (Lys) 86 22 11 62
- **M** Korshøjen 76 (Ris) 86 21 65 15
- **M. & Stig Madsen** Manbjergv. 6 (Skd) 86 99 16 94
- **Mads** OtteRudsG. 40 (ArN) 32 16 57 74
- **Mads** arkit. EgåStrandv. 22 (Egå) 86 22 13 05
- **Mads Bay** AjstrupStrandv. 18 (Mal) 32 16 52 69
- **Mads Christian Houmann** Skejbyv. 347 (Ris) 98 78 02 50
- **Mads Kiels** Langballevæng. 58 (Mår) 86 29 10 13

Møller-Madsen Børge lekt. Gartnerpark. 2 (Trl) 86 27 05 72

Møller Madsen Dorte Multebærv. 36 (Sab) .. 86 94 93 24
- **K E** frisørmest. Hyldehaven 61 (Lys) 86 22 68 28
- **Karen** JyllandsAllé 7 (ArC) 86 14 93 93
- **Karline & Niels** Skolev. 16 (Gal) 86 94 54 94
- **Kristian** OtteRudsG. 4 (ArN) 86 16 14 07 86 22 93 51
- **Leif** Stensagerv. 40 (Vlj) 86 11 00 04
- **Marianne** Markskell. 107 (Mal) 86 12 22 59
- **Marianne** Æblehaven 7 (Gal) 35 13 59 23
- **Michale** Stenalderv. 309 (Brb) 87 42 63 85
- **Niels** Skolev. 16 (Gal) ..... **Hemmeligt nr.**
- **Niels** lag.forv. Toftesving. 35 (Egå) 86 22 06 73
- **Per** Ørvadsv. 32 (Brb) 86 26 03 43
- **Per & Marianne** Lindesnæsv. 19 (ArN) 86 16 47 75
- **Signe** Porsevæng. 98 (Gal) 86 94 44 48
- **Vera** Nordrevej 40 (Åbh) 86 13 68 37
- **Magda** SabroVænge 87 (Sab) 86 18 48 13 86 94 97 11

Magrethe Havkærvæng. 18 (Til) 86 24 41 95
- **Maibritt & Mikkel Thøgersen** Johs.Ewalds Vej 76 (Åbh) 86 25 37 35
- **Majbrit** Poppeltoft. 18 A (Hss) 86 11 95 50
- **Marco** Badstueg. 1 F (ArC) 86 26 45 35
- **Marco Lund** Lykkensdalsv. 53 (Brb) 86 76 01 51
- **Maren** defektr. Sønderg. 29 (Gal) 86 94 31 09
- **Marianne** Grenåv. 769 (Skd) 86 99 32 67
- **Marianne Cecilie** Vest.Ringg. 180 (ArC) 32 11 80 03
- **Marianne K** Glænøvæng. 40 (Til) 86 24 50 09
- **Marianne Lund** HolmeParkv. 132 (Høb) 86 27 97 00
- **Marius** gdr. Aptrupvej 67 (Ham) 86 96 16 61
- **Martin** Vesterport 8 (ArC) 88 17 68 48
- **Martin Gøeg** Bispehavev. 31 (ArV) 86 22 09 33
- **Martin Mark** Østervangsv. 57 (HaD) 35 13 05 18
- **Martin & Merete** Liljev. 10 (Ris) 86 17 79 03

Møller Martin og Hanne Ødum Torv 10 (Hat) 86 98 93 58
- **Martin Skov** Klirevej 20 (Egå) 86 74 31 20 86 74 31 24
- **Max** Møllebakk. 25 (Hin) 86 91 13 62
- **Merete** Vestervæng. 24 (Til) 86 24 37 53
- **Merete & Dan H Nielsen** Annekærvej 23 (Egå) 86 22 25 45
- **Mette** Bakken 29 (Hin) ..... **Hemmeligt nr.**
- **Mette** Lærkehaven 41 (Lys) 86 20 17 45
- **Mette** Steinmannsg. 11 (ArC) 86 19 66 74
- **Mette Salling** Hoffmannsv. 26 (Brb) 86 26 27 71
- **Michael** Bavnegårdsv. 64 (Hss) 86 28 48 01
- **Michael** Granstien 2 (Egå) 86 27 45 99
- **Michael** Højvej 37 (Sab) 86 94 91 21
- **Michael** Skovhøj 130 (Hss) 86 10 96 20
- **Michael Aubain** sign.oper. Digevænget 29 (Bed) 86 93 66 45
- **Michael & Maria Nygaard** Ravnholtv. 30 (Trj) 86 86 48 86
- **Michael Nue** UnderRønnene 14 (Egå) 87 39 03 32

Møller Michael Traasdahl Åbakk. 12 (Mår) .. 86 13 34 41

Møller Mikkel Hofgaard Bissensg. B (ArC) .. 32 12 35 14

Møller-Mikkelsen Niels BrobjergParkv. 55 (Egå) 86 74 29 36
- **P** vicedir. BrobjergParkv. 33 (Egå) 86 74 10 25
- **Poul** BrobjergParkv. 33 (Egå) ..... **Hemmeligt nr.**
- **Morten** Teglbækvej 4 (Hss) 86 28 12 04
- **Morten** Willemoesg. 41 (ArN) 86 16 51 81
- **Morten** Østerløkk. 72 (Til) 86 24 06 76
- **Morten** Åboulevarden 51 B (ArC) 32 21 21 56
- **Morten Munksgård** Bygmarken 5 (Høg) ... 86 10 43 16
- **Morten Peter** Helenelyst 298 (Brb) 86 15 01 16
- **Nels & Britta** Munkebakkev. 26 (Egå) 86 22 03 42
- **Niels** Højgårdsvang. 5 (Hin) 86 10 13 80
- **Niels** Langballev. 105 (Mår) 86 93 67 47
- **Niels** Strandpark. 43 (ArC) 32 10 26 19
- **Niels** dyrl. Torvevæng. 1 (Trj) 74 74 48 18
- **Niels Flemming** glarmest. Åmarksvej 13 (Egå) 86 22 50 57
- **Niels Jørgen** Mustrupvej 237 (Mår) 87 53 82 28
- **Niels P** gdr. Bækvej 5 (Hin) 86 98 74 95
- **Niels P** gdr. Skanderborgv. 28 (Hat) 86 98 34 93
- **Niels Poulsen** Torvet 2 (Sab) 86 94 85 14
- **Niels Reinhōlt** Dalstien 5 (ArN) 86 16 99 08
- **Niels Skovgaard** rev. Ordrupv. 30 (ArC) 75 79 02 32
- **Niels Verner** Fredensvej 3 (Vlj) 75 15 93 92
- **Niels Walter Krog** Hostrupsv. 5 (Vlj) 86 14 07 38

Møller Nielsen Bent Vester Alle 45 (Høg) 86 92 29 32
- **Birthe** mag.art. VejlbyToften 50 (Rīs) 86 21 04 81
- **Carsten** Gl.Bederv. 21 (Mår) 86 29 23 46
- **Christian** Pallisvej 13 (Brb) 86 81 89 49

Møller-Nielsen Christian & Inge Landsbækv. 90 A (Ham) 86 96 02 60 86 96 02 70
- **Ebbe** Banegårdsg. 4 (ArC) 86 13 62 68
- **Erik** mest. Skovgårdsvæng. 310 (Trj) 86 29 40 03
- **Frits** Åbyv. 107 (Åbh) 86 15 85 79
- **Gorm** Møllevæng. 5 (Høg) 86 92 25 32
- **Grethe & Ib** Jagtvej 64 (Ham) 87 62 01 05
- **H E** statsaut. ejendomsmægler Bjørnøvæng. 46 (Til) 86 24 19 22
- **H K** mask.arb. Narviksg. 5 (ArN) 86 16 33 56
- **Hanne** Ladefogedv. 97 (ArN) 86 12 10 08
- **Hanne** Skolev. 2 (Mke) 86 37 77 05
- **Hans** mal. Bredefeldsv. 6 (Ham) 86 96 17 42

Møller-Nielsen Hans Erik Bjørnøvæng. 46 (Til) 70 20 31 40
- **Henrik** produktdir. Haslevej 69 (Åbh) 86 12 31 35 86 15 80 80
- **I** Trøjborgv. 66 (ArN) 86 16 40 92
- **I** sygepl. Finsensg. 71 (ArN) 86 16 08 73
- **Jan** Langelinie 62 (Sab) 86 94 92 98
- **Jan** Tøndergade 88 (ArC) 86 93 26 48
- **Jan Høgh** HenrikHertzV. 74 (Åbh) 86 25 44 36
- **Jens-Jørgen** Thyrasgade 11 (Vlj) 86 14 37 99
- **Jette** Klokkerbakk. 71 (ArV) 86 14 26 55
- **Jørgen** Fuglevæng. 27 (Gal) 35 11 67 99
- **Jørn** Toftevæng. 5 (Gal) 86 15 03 04
- **K** Nordborgg. 7 (ArC) 86 94 20 09
- **Kjeld** regionsch. Tranev. 5 (Hin) 86 98 63 00
- **Lars** SkæringHedev. 30 (Egå) 86 22 44 08 86 96 20 44
- **Lars** Voldbyvej 100 (Gal) 86 96 34 92
- **Leif** hulk.oper. Dalsagerv. 11 (Egå) 86 22 28 40
- **Marie** Parkv. 9 A (Mke) 86 37 76 52
- **Mette** Hammervæng. 16 (Trj) 87 47 59 56
- **Mogens** Langellnie 48 (Sab) 87 48 68 66
- **Mona H & Peter** Elmsager 24 (Ris) 86 21 43 77
- **Niels Jørgen** Nørre Alle 96 (ArC) 86 76 18 18
- **Nina Maria & Jan Møller** Nygårdspark. 36 (Gal) 86 12 04 02
- **Per** tlf.ing. Jegstrupvæng. 632 (Trj) 86 29 67 89
- **Rasmus** Jernalderv. 41 L (ArC) 32 11 46 50
- **Richard** teledir. Haslehøv. 13 (ArV) 86 15 27 77
- **Rikke** Krogagre 17 (Ris) 86 21 99 19
- **Solvejg** Tamperdalsv. 7 (ArV) 86 15 11 08
- **Svend** C.A.Thyregodsv. 93 (Åbh) 86 25 49 47
- **Søren** Strandvangsv. 48 (Egå) ..... **Hemmeligt nr.**
- **Søren** arb.md. NymarksAllé 120 (Mår) 86 92 74 97
- **Thomas** CortAdelersG. 15 (ArN) 32 10 27 49
- **Thor** EngholmsAllé 256 (Ris) 32 13 24 61
- **Torben** GustavWiedsV. 23 (ArC) 32 12 43 32
- **Vinni** Sdr.Ringg. 47 (ArC) 86 11 63 02
- **Willy** Bondehaven 30 (Skd) 86 99 24 61
- **Aage** HasleCenterv. 239 (ArV) 86 15 52 03
- **Nina Marie** Langballev. 21 (Mår) ..... **Hemmeligt nr.**
- **Nina Nørgaard** RudolphWulffsG. 1 (ArC) ... 86 11 22 19
- **Ninna** Lundbyesg. 4 (ArC) 86 12 80 69
- **Oda** Porskjærv. 19 (Gal) 86 94 53 28

Møller & Fauerskov Landskabsarkitekter
- **Pir Aps** Skt.PaulsKirkepl. 9 B (ArC) 86 12 16 03 86 12 16 66
- **Olaf** Østergårdsv. 23 (Gal) 86 94 33 87
- **Ole** Enghaven 66 (Hat) 86 91 59 02
- **Ole** GaltenHedev. 10 (Hat) 86 98 01 98
- **Ole** Grenåv. 107 B (Ris) 32 16 92 44
- **Ole** Møllevejen 25 (ArC) 86 12 20 41
- **Ole** Sønderg. 2 (Hin) 86 98 82 64
- **Ole** Sønderskovv. 161 (Lys) 86 22 71 85
- **Ole** mag.scient. Balagervej 27 (Vlj) 86 14 17 53
- **Ole Brok** MejlbyToften 7 (Hjo) 86 96 95 96
- **Ole Jørgen** chauf. Stokbrovej 118 (Lys) 86 23 02 02
- **Ole Kurt** gross. Skagenvej 7 (Egå) 86 22 05 34

Møller Olesen Aage frisør AlbertNaursV. 33 A (Høb) 86 27 37 20

Møller Olsen Ditte KragelundsAllé 1 B (Høb) 86 78 44 07
- **Marie Xillna** Ndr.Ringg. 96 (ArN) 32 17 26 91
- **Orla** Nygårdsparkv. 11 (Gal) 86 92 34 12
- **Otto** Vårkjærvej 26 (Vlj) 86 77 03 31
- **Ove** reprs. Rønvangen 150 (Hin) 86 98 56 42
- **Ove Skov** HolmeByv. 47 (Høb) 86 27 06 60
- **P** eksped. Bakketoppen 11 (Sol) 86 92 83 32
- **Palle Gammelgaard** Grethesvej 7 (Brb) 86 25 74 28
- **Peder** Søskrænten 192 (Vlj) 86 17 14 40
- **Peder** snedk. Havremark. 24 (Lys) 86 22 24 23
- **Peder Fredslund** Blomstervang. 7 (Egå) 86 22 00 59

Møller Pedersen Anja HenrikHertzV. 39 (Åbh) 86 25 64 82
- **Birthe** Vangsbovej 14 (Hss) 86 28 96 46
- **Bo** Gartnerv. 3 B (Brb) 86 13 43 34
- **Charlotte** Multebærv. 6 (Sab) 86 94 94 38
- **Claus** Jægervej 38 (Ham) 86 96 21 65
- **Dres** OtteRudsG. 13 (ArN) 32 17 62 67
- **Erik** cand.mag. Dr Margrethes Vej 23 (ArN) 86 17 49 98
- **Erik** mask.kons. Segaltvej 147 (Skd) 86 99 25 22
- **Grethe** Poppelsti. 5 (Egå) 86 22 27 50
- **Grethe** Sdr.Ringg. 25 (ArC) 86 14 26 50
- **Gunhild** sygehjlp. F.VestergaardsG. 4 (ArC) 86 12 29 05
- **Hanne** Grønningen 4 G (Hat) 86 98 16 82
- **Helle** Sjællandsg. 65 (ArC) 32 18 91 50
- **Ib** Ryv. 32 R (ArV) 86 15 76 14
- **Jens** Klövermarksv. 17 (Hat) 86 98 06 50
- **Jens** redd. Tendrupvej 11 (Hns) 86 99 45 51
- **Jette** Rugbjergv. 86 (Vlj) 86 11 43 53
- **Jonas** Falstersg. 32 (ArC) 32 14 67 69

Møller Pedersen Kaj optik. Birketinget 4 (ArC) 86 17 47 18
- **Kjeld** advok. Solmarksv. 19 (Ris) 86 17 66 18
- **Kurt** Christiansg. 24 (ArC) 86 12 88 83
- **Lea Troels** Ryesgade 33 (ArC) 32 12 31 57
- **Lis** Ellebjergv. 12 G (Ris) 86 17 96 73
- **Mads & Trine Pilgaard** Vinterslevv. 66 (Hat) 86 98 09 95
- **Maja** Bøgehaven 3 (Hat) 32 15 91 73
- **Maretha** Strandpark. 9 (ArC) 35 10 90 69
- **Nicolai** Bymosevej 184 (ArV) 86 12 46 93
- **Ole** Li.Elstedv. 11 (Lys) 86 22 85 25
- **Povl** chauf. Hulvej. 15 (Hns) 86 97 41 82
- **Svend Erik** håndskomag. Trankærgårdsv. 47 (Trj) 86 29 21 85
- **Søren** Trøstmosen 14 (Hns) 86 99 56 96
- **Tage** Mandalsvej 35 (ArN) 86 16 30 01
- **Tage** mur. Hasseltoft. 55 (Hss) 86 28 12 41
- **Vibeke** Stockholmsg. 11 (ArN) 86 10 61 81
- **Villy** arb.md. Rigtrupvej 66 (Hat) 86 49 12 81
- **Per** Hirsevæng. 4 (Høg) 86 52 23 47
- **Per** Skibbyv. 29 (Brb) 86 26 31 46
- **Per Feldskov** Finlandsv. 12 (Hat) 86 98 16 40
- **Per & Dorthe Hedegaard** Uranievej 5 (Vlj) 86 11 09 09
- **Per Hungeberg** pehmo Viborgv. 827 (Sab) 87 62 93 73
- **Pernille** Ulmusvej 2 (Haj) 82 43 02 81
- **Pernille Rønner & Niels Birkebæk Møller** Ulmusvej 2 (Haj) 87 48 33 34
- **Peter** Dr Margrethes Vej 21 (ArN) 78 78 30 48 86 25 39 48
- **Peter** Kantorvæng. 9 (Ris) 86 21 45 95
- **Peter** Knudsbjergv. 5 A (Hat) 86 98 26 67
- **Peter** LindāMølleV. 5 (Skd) 86 99 92 17
- **Peter** SabroSkovv. 14 (Sab) 86 94 94 96
- **Peter** Skanderborgv. 156 (Hin) 87 64 00 06
- **Peter** Teglbakk. 40 A (Høb) 86 16 63 68
- **Peter** Vest.Ringg. 116 (ArC) 32 17 95 07
- **Peter** Willemoesg. 23 (ArN) 44 44 98 00
- **Peter Dissing** Lyngbyv. 4 (ArC) 86 14 07 53
- **Peter Frederik Skov** Agatvej 8 (Skd) 86 99 22 87
- **Peter Harald** lær. Birkebakk. 26 (Lys) 86 22 41 49
- **Peter Hoffmann** Ndr.Strandv. 91 B (Ris) .. 86 17 49 08
- **Peter & Karen** Lethenborgv. 11 (SoD) 86 53 12 08
- **Peter Næslund** Grønhøjv. 9 (Hin) 98 16 08 63

Møller Peter S og Birgitte K VilhelmBeckSV. 40 (Vlj) 86 14 32 37
- **Peter Vincent** Kridthøjvænge 75 (Høb) 86 27 29 63

Møller-Petersen Magnus Ndr.Strandv. 18 (Ris) 86 17 12 52
- **Pia** Nørresøvej 24 (Ris) 86 10 10 25

Møller Pia Hildebrandt Skovbakkev. 45 C (Brb) 86 26 06 63
- **Pia Murmann** Kastaniebakk. 3 (Ris) 86 17 30 03
- **Poul** Augustensborg. 21 (ArC) 86 11 63 11
- **Poul** Vegavej 16 (Hat) 86 98 04 31

Møller Poul mek. Runetoften 2 (ArV) 86 24 10 40
- **Poul Egede** Anerovej 12 (Vlj) 86 29 08 76
- **Poul Erik** Skt.PaulsG. 7 B (ArC) 86 98 76 99
- **Poul Frølich** HenrikHertzV. 65 (Åbh) 86 25 25 81
- **Poul & Anne Helmer** Kastrupv. 12 (Mke) .. 86 99 73 40
- **Poul Kaldahl** SolbjergSøv. 43 (Sol) 86 92 85 79
- **Poul Martin** Kantorvæng. 9 (Ris) 86 21 02 70
- **Poul Peder** civ.ing. Solmarksv. 9 (Ris) 86 17 63 86
- **Preben** Kildevang. 21 (Hin) 86 98 52 21
- **Preben** NordvangsAllé 9 (Egå) 86 22 82 00
- **Randi** Vest.Strandallé 79 (Ris) 86 14 60 02
- **Randi & Svend** FarreHedev. 21 (Spo) 86 96 84 25
- **Rasmus Dahl** Skovgaardsg. 16 (ArC) 32 14 70 02

Møller Rasmussen Anny Torvevæng. 18 (Trj) 86 27 75 50
- **Arne** salgskons. Trankærgårdsv. 90 (Trj) 86 29 63 51
- **Bent** Klosterg. 72 (ArC) 86 13 61 17
- **Bente** sognepræst Vestervang 9 (ArC) 86 81 86 85
- **Birgit** Æblehaven 73 (Høg) 86 92 26 12
- **Brian** Saralystpark. 30 (Høb) 86 27 18 42
- **Christian** NielsJuelsG. 87 (ArN) 32 17 55 68
- **Elnar** Vestervangsv. 33 (Hns) 86 96 31 56
- **Frands** Hønebjergv. 26 (Hns) ..... **Hemmeligt nr.**
- **Jonna** Gyvelpark. 35 (Gal) ..... **Hemmeligt nr.**
- **Kjeld** Søndervang. 22 (Vlj) 32 10 89 72
- **Kirstine** pæd. Bogenseg. 3 (ArC) 86 13 61 52
- **Søren** arb.md. Buen 4 (Spo) 86 96 83 64

Regnar & Lise Sønderup Fløjstrupv. 12 B (Mal) 86 93 36 93
- **Reinhold** Engdalsvej 51 (Brb) 86 26 07 99
- **Rene** Randersv. 94 (Høg) 87 93 88 84
- **Rikke** Willemoesg. 22 B (ArN) 86 27 29 86
- **Rikke Skafte** Hybenhaven 63 (Lys) ..... **Hemmeligt nr.**
- **Rimor** o.lær. Augustensborgg. 25 H (ArC) 86 14 09 41
- **Rita** Skovvej. 125 (ArC) 86 12 93 69
- **Rune** Fredensg. 31 (ArC) 86 18 36 28
- **Ruth** Krogagre 64 (Ris) 86 21 14 81
- **S Holm** læge Bylakken 49 (Ris) 86 21 45 54
- **S I** Spørringgård 4 (Tri) 86 98 90 59
- **Sanne** Kastanieg. 10 (ArN) 32 14 59 52
- **Simonne E T & Lars Nielsen** BøgeskovHøv. 233 (Vlj) 86 28 50 97
- **Sonja Brorson** Rødlundvej 20 (Haj) 86 26 15 17
- **Steen** Sigridsvej 17 (Brb) 86 25 15 90
- **Steen Møller** Poppelvej 10 (Hat) 86 91 52 44
- **Steffen** SkæringHedev. 400 (Egå) 86 22 73 79
- **Sten** arb.md. Engparken 27 (Hat) 86 97 45 93
- **Stephen** Østerg. 5 (ArC) 32 12 45 55
- **Stig** unlv.dir. Søtoften 22 (Egå) 86 22 58 23
- **Stig & Henriette Carlsen** Kystparkv. 27 (Egå) 86 22 10 64
- **Stig Due Rundgaard** Mågevej 3 (Ris) 87 30 07 14
- **Stine Nue** Espedalen 75 (Ris) 86 21 61 59
- **Susanne** Grøfthøjpark. 141 B (Vlj) 32 16 89 77
- **Susanne** Lyngbyv. 8 (Spo) 86 96 84 72

Møller Susanne Råhøjpark. 108 (Vlj) 86 28 92 21

Møller Susanne Thyrasgade 18 (Vlj) 21 80 41 26
- **Susanne Fuglsang** Hammervæng. 6 (Trj) .. 86 75 25 10
- **Susanne & Børge Nielsen** Jagtvej 34 (Ham) 86 96 53 51

Møller Susanne og Ivar TrigeMøllev. 250 (Tri) 86 23 00 76
- **Sven** Tranebærkær. 13 (Brb) 86 26 07 37
- **Svend** Truevej 52 (Brb) 86 26 12 54
- **Svend** insp. Skolepark. 73 (Bed) 86 93 72 10
- **Svend Aage** Østerbyv. 6 (Trj) 86 29 55 89
- **Søren** Dr.LarsensV. 47 (Hat) 86 98 07 32
- **Søren** Frederiksbjergт. 2 (ArC) 87 41 65 06
- **Søren** Nedergårdsv. 65 B (ArN) 87 45 00 20
- **Søren** Solbrinken 23 (Høb) 58 19 10 76 86 12 04 82
- **Søren** Stillingv. 106 (Sab) 86 94 91 12
- **Søren** Tirstrupv. 10 (Ris) 32 11 33 62
- **Søren** mask.arb. Duev. 14 (Hin) 86 98 76 55
- **Søren Erik** slagteriarb. Møllevæng. 24 (Hat) 86 49 14 13
- **Søren & Martin Skov** Sdr.Ringg. 15 (ArC . 86 14 27 44
- **Søren Pape** Rosenv. 5 (Ris) 86 17 86 25
- **Søren V. smoe** Lyøv. 31 (HaD) 87 61 30 57

Møller Sørensen Leif Digtergangen 39 (Åbh) 86 15 97 00
- **Tage** Hadbjergv. 112 (HaD) 86 98 01 09
- **Thomas** AndreasGadebergsV. 34 (Hat) 86 12 19 85
- **Thomas** Kjærslund 39 (Vlj) 63 63 00 05
- **Thomas** Munkhøj 22 (Lys) 86 21 06 87
- **Thomas Amdisen** Jagtvej 14 (Ham) ..... **Hemmeligt nr.**
- **Thomas Richard** Bymosevej 17 A (ArV) 86 15 61 17
- **Thor Martin Mandrup** Kriegersv. 19 (ArC) 86 13 16 26
- **Tina Hougaard** HansBrogesG. 41 (ArC) 86 18 19 36
- **Tine Hørning** Vestervang 23 (ArC) 32 10 40 14
- **Tobias** Hørstykkev. 20 (Brb) 86 19 39 31
- **Tommy** Hoelvej 10 (HaD) 86 98 01 80
- **Tommy** Julsøvej 172 (Ris) 86 17 21 75
- **Tommy** Vest.Skolev. 25 (Gal) 86 94 67 87

Møller Tonni værktør. Strandvej. 10 B (ArC) 86 19 36 13
- **Tonni Mellin** Langelinie 68 (Sab) 86 94 90 02
- **Torben** Damgårdsv. 18 (Vlj) 86 14 11 56
- **Torben** Damsbrovej 27 (Hin) 86 98 50 30
- **Torben** Harevænget 5 (Ham) 86 96 32 82
- **Torben** Rugmarken 22 (Høg) 86 92 20 78
- **Torben Schach** Korsvangen 8 (Hin) 86 91 12 79
- **Tove** Flintebakk. 5 (Ris) 86 21 18 79
- **Tove** Grøndalsv. 58 (Vlj) 86 28 56 49
- **Tove** lekt. Karetmagertoft. 94 (Høb) 86 29 98 79

Møller Trine Elsdyrvej 2 (Høb) 86 76 36 02
- **Troels** Helenelyst 4 (Høb) 86 15 07 70
- **Troels** Rødlundvej 78 (Haj) 86 26 00 19
- **Troels Dahl** Johs.Ewalds Vej 61 (Åbh) 82 43 71 01
- **Troels Reinholdt** Miltonsvej 11 (Høb) 86 10 04 22
- **Troels Vinther** driftleder Grumstolsv. 82 (Høb) 86 29 23 36
- **Turid** Hestehavev. 6 (Høb) 86 27 70 08
- **Ulla Korsholm** Trepkasg. 5 (ArC) 86 12 35 36
- **Ulla & Andreas** Kløvermarksv. 20 (Hat) 86 98 33 65
- **Ulla & Niels Møller Nielsen** Åbyv. 142 (Åbh) 86 25 73 60
- **Ulrik Skydsgaard** Dalv. 17 (Vlj) 48 41 84 18
- **Uta** FritzSybergsV. 15 (Høb) 86 27 36 18
- **V H** Pottemagertoft. 93 (Høb) 86 29 75 12
- **Vera Stevnhoved** Dr.LarsensV. 58 (HaD) 86 98 00 23
- **Verner** Kærgårdspark. 78 (SoI) 86 92 80 43
- **Vibeke** Madsbjergpark. 21 (Høb) 86 72 58 04
- **Vibeke & Elner** Ormslevv. 243 (Vlj) 86 28 41 26
- **Villy** GrønløkkeAllé 146 (Trj) 86 29 54 14
- **Villy Peder** SkæringParkv. 72 (Egå) ..... **Hemmeligt nr.**
- **Vita** plej. Sletterhagev. 23 (Ris) 86 17 45 63
- **Aage** Birkev. 6 (Hat) 86 98 37 01

Åge Reinholt møb.snedk. H.C.Ørstedsv. 31 A (Vlj) 86 14 21 35
- **Åse** Brammersg. 45 (ArC) 86 13 22 99
- **Aase** Hovedgaden 31 (Brb) 86 26 20 90
- **Aase** Nydamsvej 2 (ArN) 32 15 98 71

Møllerhøj Jørgen Vestervang 25 C (ArC) 86 18 30 93

Møllers Børge Grafiske Hus P.Hiort-Lorenzens V 4 (ArC) 86 12 41 00

Møllers Pyloterapi Odinsgade 13 (Hor) 29 80 23 81

Møllers J L Møbelfabrik A/S Odderv. 202 (Høb) 86 27 12 00

Møllers Johs. Maskiner A/S Tolsagerv. 2 (HaD 87 61 42 00

Møllers Møbler EngholmsAllé 208 (Ris) 51 54 87 77

Møllers Tegnestue For Design J.M.MarksG. 3 (ArC) 28 68 75 40

Møllet̄epper og Gulvbelægning ApS Viborgv. 247 (Ham) 28 40 90 30

Møllet̄epper Og Gulvbelægning Aps Viborgv. 247 (Ham) 86 96 90 30

Møllevang Sune Bülowsgade 71 (ArC) 35 12 11 48

Møllevangens Hundesalon (Jane Martensen) JensBaggesensV. 3 (ArV) 86 10 87 99 86 10 87 99

Se annonce under: Hundesaloner

Møllevangens Tennisklub Fasanv. 23 (ArV) 86 15 68 96

Møllevangs Alle 151 I/S MøllevangsAllé 151 B (ArV) 86 10 16 11

Møllevangskirkens kontor MøllevangsAllé 49 (ArV) 86 15 81 54

Møllevangskirkens Kordegnekontor MøllevangsAllé 49 (ArV) 86 15 24 90

Møllevangskolen Fuglebakkev. 1 (ArV) 86 26 47 64

Møllevangskolen MøllevangsAllé 20 (ArV) ... 87 13 60 60
- **B og U-læge og sundhedspl.** 87 13 60 78
- **Skolefritidsordning** 87 13 60 81
- **Tandklinikken** 87 13 60 60

Møllevangskolen Ungdomsskolen MøllevangsAllé 20 (ArV) 86 15 82 57

Møllež Shipping ApS Holmegårdsv. 18 (Høb) 61 27 32 73

Møllgaard B Flintebakk. 90 (Ris) 86 21 92 97

Mølgaard Børge Augustensborgg. 13 (ArC) ..... **Hemmeligt nr.**

Møns

Mønster Ann Frost
KragelundsAllé 10 (Høb) ... 86 27 65 61
- **Bent** elmontør Strandbyv. 11 (Ris) ... 86 17 60 78
- **Flemming** Havrevæng. 16 (Mal) ... 86 93 37 08
- **Mads H** Skolelodd. 12 (Hjo) ... 86 99 96 73
- **Michael** BrobjergParkv. 7 (Egå) ... 32 13 73 20
- **Per** Mejlbyv. 616 B (Hjo) ... 86 99 95 27
- **Poul Anker** produkt.ch. Skolelodd. 7 (Hjo) ... 86 99 90 67
- **Tage** Møllevang. 9 (Ham) ... 86 96 96 46
- **Vita Ruth** Strandpark. 24 (ArC) ... 86 12 14 74

Mønsterbageriet Hovedgaden 72 (Brb) ... 86 26 02 32

Mørch Bent & Anne-Mette
Voldum-RudV. 93 (Hat) ... 86 49 15 12
- **Charlotte Worsøe** Rønvangen 36 (Hin) ... **Hemmeligt nr.**

Mørch-Hansen L Lundbyesg. 19 (ArC) ... 86 19 50 78
- **Helen & Ole** Kanehaven 44 (Ris) ... 86 24 07 11
- **Henning** Søndermark. 68 (Hin) ... 86 98 58 94
- **Jesper Worsøe** Rønvangen 46 (Hin) ... 86 91 28 74
- **John** mask.arb. Holmev. 273 (Høb) ... 86 27 02 67
- **Jytte** TerpSkovv. 87 (Høb) ... 86 11 22 29

Mørch Karlo - Psykologisk Konsultation
Flintebakk. 214 (Ris) ... 27 23 51 42
- **Lars & Marianne Hald** Mejlbyv. 17 (Hat) ... 86 98 98 51
- **Lissi** NyBanegårdsg. 51 (ArC) ... 86 19 14 47
- **Lone** Degnebakk. 4 (Gal) ... 86 95 41 70
- **Marianne** Skærgårdspark. 72 (Egå) ... 86 74 30 13
- **Marlene** Skovbrynet 10 (Mke) ... 86 99 75 00
- **Merete Metz** psykol. Merianvej 32 (Ris) ... 86 17 75 65
- **Susanne** Dalsbrovej 54 (Hat) ... 87 61 11 55
- **Susanne Idun & Karlo**
Flintebakk. 214 (Ris) ... 86 21 90 01
- **Søren & Helle Hagedorn**
Stejlbjerg 61 (Hns) ... 86 99 46 39
- **Ulla Oline** Langengev. 1 (Ris) ... **Hemmeligt nr.**
- **Aase** HolmeMøllev. 24 A (Vij) ... 86 27 55 81

Mørch Gorm gdr. Tendrupvej 26 (Hns) ... 86 99 45 73
- **Jørgen** skibsmgl. Tretommerpark. 1 (Ris) ... 86 17 94 10
- **Lissi & Jørgen** LangenæsAllé 50 (ArC) ... 86 10 36 42
- **Ole Steen** Tåstrupv. 59 (Hat) ... 86 98 90 20

Mørcke Anne Mette Gebauersg. 2 (ArC) ... 86 75 00 87

Mørk Anders Storringv. 9 (Haj) ... **Hemmeligt nr.**
- **Anne Mette** Voldbyvej 37 (Gal) ... 35 11 55 96
- **Bettina** SkæringParkv. 408 (Egå) ... 86 22 20 65
- **Gitte** Elmehaven 91 (Lys) ... 86 22 39 61
- **Hanne** Krogagre 10 (Ris) ... 86 21 98 90
- **Heidi Lind** LøvenholmsAllé 10 (Vij) ... 86 12 16 08
- **Helene** Silkeborgv. 32 (ArC) ... 86 19 70 24
- **Jacob** Thyrasgade 7 (Vij) ... 35 11 27 79

Mørk K og V Gedingvej 30 (Til) ... 86 24 28 82

Mørk Kaj og Karen Marie statspr.
musikpæd. Østerg. 26 (Hat) ... 86 98 14 40
- **Mads** Hasiegårdsvæng. 13 (ArV) ... 86 78 34 43

Mørken & Dorte Nørby
Skovsangerv. 7 (Hin) ... 48 41 20 33
- **Nanna** NyMunkeg. 90 (ArC) ... 35 10 68 90

Mørk Niels læge Fredensg. 29 (ArC) ... 86 20 11 66
- **Ole** SkæringEgager 16 (Egå) ... 86 74 00 03
- **Ole** lær. KastedTværv. 20 (ArN) ... 86 24 13 35
- **Pia Trier** Lemmingv. 112 (Hss) ... 86 14 77 65
- **Poul Erik** frisør Vittenv. 47 (Hin) ... 86 91 01 11
- **Poul Henbro** Engdalsvej 11 (Brb) ... 86 26 19 58

Mørke Aktivitets Forening
Bytoften 10 (Mke) ... 23 80 70 50

Mørke Aktivitets Forening
Bytoften 10 (Mke) ... 23 80 70 50

Mørke Autogenbrug (Elvin Pedersen)
Randersv. 28 (Mke) ... 86 37 60 02

Mørke Bibliotek (Mørke Skole)
Kirkev. 13 (Mke) ... 87 53 58 95

Mørke Fjernvarmeselskab a.m.b.a.
Parkv. 10 (Mke) ... 86 37 72 30
- - ... 86 37 72 31

Mørke Hallen Drosselvej 1 (Mke) ... 86 37 75 05

Mørke-Hornslet Taxa Ravnhøjvej 7 (Hns) ... 86 99 54 00

Mørke Menighedsråd Vesterv. 40 (Mke) ... 86 37 71 62

Mørke Murerforetning Tværv. 3 (Mke) ... 86 37 60 08

Mørke Skole Kirkev. 13 (Mke) ... 87 53 56 60
Lærerværelset ... 87 53 88 88

Mørke Slagteri (Ove Petersen)
Fabriksv. 30 (Mke) ... 86 37 77 33

Mørkeberg Lis & Jørgen
BrobjergParkv. 51 (Egå) ... 86 22 00 53

Mørkenborg Bo Falk CarlNielsensV. 7 (ArC) ... 86 11 21 58

Mørkstedt Brian Langballevæng. 117 (Mår) ... 86 29 85 25

Mørkværk I/S Oldjordsv. 4 (ArC) ... 50 59 04 27

Mørn Ruth Provstebakk. 6 B (ArV) ... 97 14 17 53

Mørup Esther SabroVænge 85 (Sab) ... 86 94 84 42
- **Evy** Højvangsv. 59 (Vij) ... 86 28 33 69
- **H A** gdr. Balshøje 6 (Hjo) ... 86 99 94 49
- **Helle** Astervej 15 (Sab) ... 86 94 88 54
- **Jens Frederikholmsv.** 27 (Vij) ... 86 11 38 75
- **Jeppe** Skolev. 20 D (Egå) ... 86 22 11 91
- **May Louise** Bispehavev. 97 (ArV) ... 86 26 45 14
- **Morten D.** Nordvangsv. 12 (Egå) ... 87 46 06 14
- **Peder** Voermøllev. 20 (Hat) ... 86 98 22 20

Møystad Per Wilhelm Urvej 10 (Ham) ... 86 96 94 90

Maaberg Kirsten Stokrosev. 71 (Bed) ... 86 93 65 33
- **R Refsgaard** Nordrevej 76 (Åbh) ... 86 15 92 89

Maabo Cykler Nørre Alle 76 (ArC) ... 86 13 55 75

Maach L sekr. L.A.RingsV. 7 (Høb) ... 86 27 01 14

Maack Jan Blåmunkev. 10 (Ris) ... 86 17 14 14

Maack Karen HolmeMøllev. 18 (Vij) ... 86 55 67 57

Maaetoft Nils Sletterhagev. 51 (Ris) ... 86 17 72 44

Måge Dorte & Bjarnar
NielsJuelsG. 11 (ArN) ... 86 16 50 34

Mågen, Børnehaven Dortesvej 37 (Brb) ... 86 25 77 71

Mågevejens Murer- & Tømrerforretning
A/S Mågevej 14 (Hat) ... 86 98 19 55

Maagaard Birgit Snerlev. 3 (Hin) ... 86 98 84 41
- **Erik** FrederiksAllé 7 (Ham) ... 86 96 39 49
- **Erik** rekl.kons. Dalvangen 63 (Høb) ... 86 27 16 45
... 86 27 16 65
- **Helge** Vest Ringg. 120 (ArC) ... 46 92 07 57
- **Henrik** cand.oecon. Grumstolsv. 32 (Høb) ... 86 27 12 30
- **Jing** Klokkerfaldet 76 (ArV) ... **Hemmeligt nr.**

Magård Payh Klokkeblomstv. 13 (Vij) ... 86 28 19 31
- **Preben** Bygaden 33 (Ham) ... 32 14 20 08
- **Rita** Bakkefaldet 31 (ArV) ... 86 15 30 03
- **Stefan** Silkeborgv. 120 (ArC) ... 32 14 02 13
- **Steffen Enersen** civ.ing.
Amaliegade 23 (ArC) ... 32 13 63 28
- **Svend** Merkurvej 12 (Hin) ... 86 98 71 67

Maahr Michael RoukærAllé 26 (Høb) ... 32 15 01 04

Måkerobot Torvevænge, 9 (Trj) ... 86 72 19 12

Maaløe Else Gete Bondo hyrdinde
Dagland 16 (Egå) ... 86 22 75 43
- **Erik** civ.ing. Stjærv. 31 (Gal) ... 86 95 04 52

Maaløe Jens H.C.Lumbyes Vej 8 (ArC) ... 44 47 05 05

Maan Edith Hjulbjergv. 9 D (Høb) ... 87 36 01 64
- **T** førstelær. OleRømersAllé 8 (Gal) ... 86 16 64 31

Månesklin ViggoStuckenbergsV. 33 (ArV) ... 22 84 16 98

Månsson A. HansBrogesG. 45 (ArC) ... 86 19 04 09

Maansson Flemming & Dorte
Egevænget 3 (Trj) ... 86 29 01 62

Månsson Hanne Psykolog Praksis
Fasanv. 14 (ArV) ... 28 44 92 33
Se annonce under:
Psykologer

Månsson Hanne cand.psych
Fasanv. 14 (ArV) ... 86 15 28 71
- **Jonna & Finn** HarlevKirkev. 9 (Haj) ... 86 94 20 31
- **Karen J** OlteRudsG. 46 (ArN) ... 86 16 11 99
- **Lars** Chr.X'sV. 170 (Høb) ... 86 29 89 68
- **Poul E** VisbjergHegn 218 (Mår) ... 86 29 73 77
- **Thomas** Julsevej 152 (Ris) ... 48 41 97 58
- **Ulla** Kunneruphøj 53 (Hss) ... 86 28 49 47

Mårlund Tinne C & Jan Chr.X'sV. 177 (Høb) ... 33 23 80 96

Maarouf Mohamad Lotfi Emmasv. 6 (Brb) ... 86 75 50 38
- **Mouna Ahmad** Janesvej 33 (Brb) ... 88 19 47 47

Maarslet Anny kont.ass.
Højgårdsv. 51 (Høg) ... 86 92 15 71

Mårslet Apotek'S Udsalg
Hørretvej 12 (Mår) ... 86 29 22 44

Mårslet Bibliotek Testrupv. 4 (Mår) ... 86 29 03 15

Mårslet Borgerhus Banevej 2 (Mår) ... 86 29 45 02

Mårslet Brugsforening Hørretvej 12 (Mår) ... 86 29 05 00

Mårslet Egnsarkiv (formand Per
Enevoldsen) Testrupv. 4 (Mår) ... 86 72 17 16

Mårslet Frittidsklubben Testrupv. 6 (Mår) ... 87 13 81 38

Mårslet Kirkegårdskontor
Ved Kirken 1 (Mår) ... 86 29 48 41

Mårslet Lægehus Hørretvej 18 A (Mår) ... 86 29 03 99
... 86 29 70 49

Mårslet/Mailing Hvidevare Service
Frøkærpark. 24 (Mår) ... 86 29 92 48
Se annonce under:
Hårde hvidevareservice

Mårslet Musik (Svend Sabro Sørensen)
Hørretvej 1 (Mår) ... 86 29 51 14

Mårslet Rengøring og Vinduespolering
Langballev. 144 (Mår) ... 70 21 66 28
Se annonce under:
Rengøring

Mårslet Rengøring og Vinduespolering
Langballev. 144 (Mår) ... 86 29 84 82

Mårslet Skole Testrupv. 4 (Mår) ... 87 13 96 40
B og U-Læge og sundhedspl. Okal 25) ... 87 13 96 40
Skolefritidsordning ... 87 13 96 40

Mårslet Skole ungdomsskole
Testrupv. 4 (Mår) ... 86 29 40 88

Mårslet Skovbørnehave Testrupv. 8 (Mår) ... 87 13 83 12

Mårslet Vandværk A.M.B.A
Gl.Bederv. 11 (Mår) ... 86 29 86 88

Maarup Lisbet SkolevangsAllé 1 (Ris) ... 86 17 72 71

Mårup Tom Rørmosev. 10 (Høb) ... 86 27 20 92

Maass Daniel MaxMüllersG. 5 (ArC) ... 86 25 31 74
- **Elly** Sensommerv. 61 (Hjo) ... 86 97 90 26
- **Frank** Kalmargade 36 (ArN) ... 86 10 20 09

Maass & CO A/S Damagervej 24 (Vij) ... 86 14 59 00

N

N-A Biler Dalvangen 4 (Høb) ... 40 86 18 88

N A Sørensen Murerfirma Aps
Nøddevæng. 1 (Mal) ... 86 93 10 42

N.C. Tavler Kantorvæng. 3 (Ris) ... 61 12 11 82

N. J. Fjordsgades Skole N.J.FjordsG. 2 (ArC) ... 87 13 86 30
B og U-Læge og sundhedspl. ... 87 13 86 46
Skolefritidsordning - leder ... 87 13 86 35
Tandklinikken ... 87 13 86 47

N. K. Planbyg Thorsv. 27 (Åbh) ... **Hemmeligt nr.**

N. P. Administration Århus Aps
MarselisborgHavnev. 56 (ArC) ... 87 32 19 00

N P/Ejendomsadministration Aps
Valdemarsg. 7 (ArC) ... 86 20 10 00

N.A. Holding ApS Elmehaven 71 (Lys) ... 70 27 55 66
Telefax ... 86 74 36 24

Na Katrinebjerg Aps (Niels Albertsen)
Katrinebjergv. 107 (ArN) ... 87 36 09 35

Nabe-Nielsen Bent Damparken 9-(Egå) ... 86 22 28 45

Nabhan Khaled Gudrunsvej 16 (Brb) ... 86 25 09 69

Nabhani Sanda Bentesvej 53 (Brb) ... 32 13 20 74

Nabi Zada Nanglaiy Hindevæng. 34 (Til) ... 32 20 29 95
- **Nawed** Torstilgårdsv. 92 (Til) ... 32 14 33 33

Nabipour Talabari Mehdi
Bymosevej 34 (ArV) ... 86 75 08 15

Naboor Aps Karupv. 6 (ArC) ... 70 20 32 05

Naboskaberne Dortesvej 35 A (Brb) ... 86 25 10 16

Nadarajah Arunagirinathan
Toftev. 21 (Høg) ... 86 92 28 65

Nadolny Liselotte Vest.Ringg. 38 (ArC) ... **Hemmeligt nr.**

Nae Gimi Roland Anbækvej 12 (Ham) ... 32 12 17 20

Naebi Shima EngholmsAllé 172 (Ris) ... 97 15 14 16

Nafziger Julia Daugbjergv. 24 (ArC) ... **Hemmeligt nr.**

Nagalingam Ratnasingam
SaralystAllé 65 (Høb) ... 97 21 75 26

Nagel Lise Loft Tulipanvej 5 (Ris) ... 86 17 02 40

Nagler Hannah JyllandsAllé 114 (Høb) ... 86 26 06 31

Nagwan Guldsmed EdwinRahrsV. 32 (Brb) ... 86 25 51 29

Nahimi Moosa Septemberv. 15 (ArV) ... 86 15 21 10

Nairn Marianne zoneterapeut keramiker
Monradsvej 27 (Vij) ... 86 14 09 07

Nakbitt Peter Skejbytoft. 111 (ArN) ... 86 27 42 21

Najafi Ardeshir Torshøjvæng. 104 (Hss) ... 86 75 13 90

Najarian Missak Udsigten 76 (Brb) ... 86 26 17 95

Najas Dagpleje Fyrrevæng. 20 (Skd) ... 86 99 19 06

Najbjerg Else & Bo Larsen
Jekshøjv. 32 (Høb) ... 86 27 44 19
- **Morten** Krajbjergv. 1 (Skd) ... 86 18 94 94

Najdi Mahmoud Gudrunsvej 30 (Brb) ... 32 13 27 84

Najibs Sandwiches Viborgv. 28 (ArC) ... 42 44 30 30

Najibs Sandwiches (Mohamad Nezav)
Viborgv. 28 (ArC) ... 86 44 09 06

Nake Bo Gudrunsvej 6 (Brb) ... 86 17 19 47

Naldahl Søren Højmosev. 3 (Hin) ... **Hemmeligt nr.**

Naldal Erik Lærkevæng. 4 (Mal) ... 75 66 10 59

Nalima Pizza Graven 16 (ArC) ... 21 76 55 62

Nallyi Adar Fjældevæng. 98 (ArV) ... 88 19 77 73

Nalliah Sujeeth Sønderbro 9 (Trj) ... **Hemmeligt nr.**

N-A-M Gave Center EdwinRahrsV. 32 (Brb) ... 86 25 55 56

Nama Stål A/S MichaelDrewsensV. 17 (Høb) ... 86 29 29 33

Name It - Bruuns Galleri
M.P.BruunsG. 25 (ArC) ... 86 94 99 21
... 86 94 99 98

Namic Aps Amaliegade 23 (ArC) ... 32 10 22 22

Nan Gheorghe Louisev. 9 (Brb) ... 86 25 48 94

Nana Kirkevæng. 156 (Trj) ... 30 29 78 49

Nana Thalmassage
SolbjergHovedg. 92 (Sol) ... 52 81 80 72

Nancke Inge KajMunksV. 25 (Vij) ... 86 14 74 47
... 86 26 57 36

Nandu Doreen Ladefogedv. 288 B (ArN) ... **Hemmeligt nr.**

Nanina Vinduespolering ass.
Damvænget 30 (Trj) ... 20 33 06 84

Nanina Vinduespolering
Damvænget 30 (Trj) ... 86 29 16 98

Nanna Gram Haslegårdsv. 83 (ArV) ... 27 58 81 85

Nannasvej, Vuggestuen Nannasvej 4 (Åbh) ... 87 13 81 35

Nannestad Vibeke Nørreled 30 C (Mke) ... 86 97 47 68

Nanofood Ndr.Ringg. 1 (ArC) ... 89 42 35 86

Nansen Jacob Museumsg. 6 (ArC) ... 32 12 84 80

Nap ApS Arresevej 5 (Ris) ... 86 17 27 99

NAP - Nordic Autoparts ApS
Arresøvej 5 (Ris) ... 86 17 27 99
www.nap.dk

Napp Ann-Katrin
Paludan-MüllersV. 46 A (ArN) ... 32 18 86 22

Nar Fatih Sigridsvej 41 (Brb) ... 32 13 89 59

Nara Multi FrederiksAllé 137 (ArC) ... 25 53 67 54

Naseri Susan SkæringStrandv. 6 (Egå) ... 86 22 12 49

Nasery Amamullah Byvæng. 4 (Vij) ... 82 43 39 16

Nasiri Mohammad Dortesvej 9 (Brb) ... 32 15 16 19

Nasri Abdelhamid Vestervang 19 (ArC) ... **Hemmeligt nr.**

Nasrullah M. Ibrahim Elstedhøj 37 (Lys) ... 86 40 79 83
- **Mallha** Elstedhøj 27 (Lys) ... 32 17 79 83

Nass Dorthe Gl.Landev. 49 D (Tri) ... 86 98 97 71

Nasser Iman Karensvej 13 (Brb) ... **Hemmeligt nr.**
- **Jehad Said** Gudrunsvej 76 (Brb) ... 86 25 38 17
- **Mahmoud** Gudrunsvej 66 (Brb) ... 32 13 30 17
- **Mohammad** Gudrunsvej 56 (Brb) ... 86 25 88 55
- **Najlaa** FrydenlundsAllé 73 (ArV) ... 32 11 94 97

Nasserbakht Rasuul Bødavej 62 (ArN) ... 48 41 14 09

Nasseri Marianne Bøgevænget 118 (Trj) ... 86 29 22 28

Nassiry Shahwali Stavtrupv. 63 (Vij) ... 86 15 57 68

Natchas Thaimassage Aldersrov. 7 (ArN) ... 86 24 57 30

Nathan Finn & Anette
Egebæksvej 53 (Høb) ... 86 19 39 63
- **Frank** Egebæksvej 126 (Høb) ... 86 27 77 01
- **Inge-Lis Hellemann** Byagervej 65 D (Bed) ... 86 27 14 61
- **Lis** Kløvervang. 31 (Skd) ... 86 17 23 18
- **Lissy** Gartnerpark. 53 (Tri) ... 86 23 14 04

Nathan Per og Birgitte Parallelv. 66 (Tri) ... 86 23 05 74

Nathansen Adam reprs. Agrivej 16 (Ris) ... 86 17 40 43

Nathansen Else Torne
Sletterhagev. 37 (Ris) ... 86 17 05 07
- **K** Sletterhagev. 13 (Ris) ... 86 21 24 50

Nathansen Philip dykk
FridtjofNansensV. 32 (ArN) ... 86 16 82 97

Native Wired Kantorpark. 24 (Ris) ... 26 84 74 40

Natorp Klaus Søv. 8 (Brb) ... 86 26 56 26
- **Paul** Brammersg. 25 (ArC) ... 86 12 54 20

Natteravnen Ravnsbjerg-Kollegiet
Risdalsvej 40 A (Vij) ... 82 50 56 00

Natteravnene I Aarhus V
Bogfinkev. 65 (ArV) ... 42 31 12 14

Natteravnene, Tilst Kronborgv. 19 (Til) ... 86 24 32 60

Natteravnene Århus Nord
Reginehøjv. 43 (ArN) ... 26 80 21 17

Nattergalen, Børnehaven
Loulsev. 39 (Brb) ... 87 13 84 26

Natur-Drogeriet A/S
Nydamsvej 13-15 (Høg) ... 86 92 33 33
Se annonce under:
Helsekost

Natur og Vej Service
EdwinRahrsV. 64 (Brb) ... 89 40 56 20

Natur og Vej Service Midt, Eskelundvej
7,8260 Viby J. ... 86 14 05 68

Natur og Vej Service Nord, Lystrupvej 7
E,8240 Risskov. ... 86 17 17 84

Natur og Vej Service Syd, Ellemosevej
18-20, Slet, 8310 Tranbjerg J. ... 86 29 15 14

Natur og Vej Service Vest,
Hørilsgårdsvej 2,8220 Brabrand. ... 86 26 29 13

Natural Balance Pilates Studio
Thunøgade 19 (ArC) ... 86 35 24 03

Natural Health ApS Højlundspark. 81 (Sol) ... 86 93 29 32

Nature Time Aps Toftev. 9 (Hns) ... 98 88 97 10

Naturfagsafdelingen Stakbogladen
Ndr.Ringg. 3 (ArC) ... 86 12 87 44

Naturhistorisk Museum
Universitetspark. 210 (ArC) ... 86 13 08 82

Naturhistorisk Museum
Wilhelm Meyers Allé 210 ... 86 12 97 77

Naturli' Foods A/S Chr.X'sV. 175 (Høb) ... 86 14 83 00

Naturli' Foods & Agger International A/S
Aps Chr.X'sV. 175 (Høb) ... 86 14 83 33

Naturligvis Kildegård. 14 (ArC) ... 86 13 00 09

Naturligvis Frtidshjemmet
Koltvej 49 (Hss) ... 86 28 41 02

Naturmedicinsk Center v. Peer Helssel
Gugvej 152 A (ÅSØ) ... 26 12 14 03

Naturskon Guldsmedg. 15 (ArC) ... 86 12 23 13

Naturskon Århus Aps
Guldsmedg. 15 (ArC) ... **Hemmeligt nr.**

Naturstensgruppen A/S Jensjuulsv. 17 (Vij) ... 86 26 10 20
... 86 26 10 25

Nauerby Helen Byagervæng. 36 (Bed) ... 86 93 70 08
- **T.** Holmegårdsv. 94 (Høb) ... 86 27 31 14

Naur Tore Louisev. 2 (Brb) ... 58 10 56 77

Naumann Ulla adjkt. Yrsavej 6 (Åbh) ... 86 15 19 56

Naumov Aleksandar Skt.AnnaG. 23 (ArC) ... 32 14 97 27

Naundrup Helle Skovgårdsvæng. 300 (Trj) ... 86 29 94 64
- **Henrik** Lindev. 3 (Ham) ... 87 62 00 19
- **Lisbeth & Michael Hyllegaard Petersen**
Sognevej. 8 (Tri) ... 86 98 91 75

Nauntofte Anne Virupvej 4 B (Hjo) ... 32 16 30 38
- **B. & B. Blach** HolmeMøllev. 90 (Vij) ... 82 43 07 00
- **Bjørn** Almindingen 18 (ArV) ... 98 41 01 50
- **P** lær. Jernaldervæng. 70 (Brb) ... 86 24 62 10

Naur Gerda Hørgårdsv. 17 (Ris) ... 86 22 77 92

Naur Jørgen lær. Kolskovvej 3 (Høg) ... 86 57 19 66

Naurta Jesper Nordborgg. 15 (ArC) ... **Hemmeligt nr.**
- **Ole** Strandpark. 5 (ArC) ... **Hemmeligt nr.**
- **Steen** Thorsv. 43 (Åbh) ... 86 15 27 16

Nautrup Astrid Gl.Landev. 40 (Tri) ... 86 98 97 27
- **Chris** Ølstedvej 2 A (ArN) ... 87 48 05 90
- **T & Erik Skou** Montanag. 14 (ArC) ... 86 19 84 71

Navaratnam Revathi Julsevej 248 (Ris) ... 35 22 00 25
- **Senthilkumary** EngholmsAllé 76 (Ris) ... 35 14 43 69

Navi Partner Århus A/S
Randersv. 43 (ArN) ... 87 39 12 12

Navi Partner Århus Aps
Randersv. 43 (ArN) ... 32 15 84 45

Navikon A/S ClausholmsAllé 2 (Vij) ... 70 26 50 05
... 70 26 50 06

Navikon A/S Markvangen 3 (Vij) ... 70 26 50 55
... 87 37 04 74

Navigator Restaurant
MarselisborgHavnev. 46 D (ArC) ... 86 20 20 58

Navitas Invest ApS
MartusSimonsensV. 17 (ArN) ... 60 69 47 70

Navne Anne Mette husholdn.kons.
Labyrinten 16 (Brb) ... 86 26 10 95
- **Erik** Præstegårdsv. 7 G (Mår) ... 86 29 43 60
- **Jens-Ulrich** FrederikshjergT. 7 (ArC) ... **Hemmeligt nr.**
- **Julie F M & Jesper**
ThomasThaarupsV. 10 (Åbh) ... 86 28 83 84

Navne Mikkel Ålborggade 26 (ArC) ... 86 12 79 60
... 87 43 99 80
- **Tina** Farrevej 31 (Gal) ... 86 94 36 30

Nawzadi Abdul Qalum Rosenhøj 12 (Vij) ... 58 51 08 54

Nayberg John Solhøjvej 38 (ArV) ... 82 43 30 92
... 86 15 71 71

Naz Ali Sivagervej 11 (Til) ... 32 15 91 55
- **Bektas** Illerupvej 26 (ArN) ... 32 10 77 12

Nazar Ali Mosevænget 12 (Ham) ... 86 19 09 14
- **Alireza** Risdalsvej 57 (Vij) ... 32 11 04 22

Nazari Abdul Ghafar Rosenhøj 18 (Vij) ... 58 59 34 01
... 58 59 34 02

Nazemi Jahangir Solhvervsv. 20 (ArN) ... 86 75 30 15
- **Jashar BorumByv.** 15 A (Sab) ... **Hemmeligt nr.**
- **Pedram** Arresevej 3 (Ris) ... 86 17 17 20
- **Seving** Vest Ringg. 170 (ArC) ... 86 18 28 68

Nazzal Fakda Jettesvej 15 (Brb) ... 88 19 42 36
- **Falda Youssef** Jettesvej 15 (Brb) ... 86 25 85 76

NB Beton Hjaltevej 5 (Gal) ... 70 10 12 00
Kontor, Hjaltevej 5 ... 87 54 53 00

NC Entreprise A/S Arresevej 41 (Ris) ... 86 20 56 30

Ncc Construction Danmark A/S
Rymarken 2 (ArV) ... 86 47 02 11

Ncc Roads A/S Oliehavnsv. 28 (ArC) ... 86 13 80 88

Ncc Roads A/S Vestermøllev. 11 (Tri) ... 86 23 13 22
... 86 23 14 76
... 86 23 16 12
... 86 23 23 23

NCC Telecom A/S Langdalsv. 46 (Brb) ... 87 47 60 80

Ncnp Aps Junivej 49 (ArV) ... 87 37 60 67

Nd Revision Århus Registreret
Revisionsanpartsselskab
Tomsagerv. 2 (Åbh) ... 87 33 12 00

Ndaijsimga Pauline Rosenhøj 8 (Vij) ... 48 44 43 48

Ndcc Sletvej 30 (Trj) ... 80 80 08 08

Nddcms Stokbrovej 94 (Lys) ... 86 23 09 27

Ndiwalana Paul Grønningen 6 (ArC) ... 86 17 97 59

Ndure Lene Vestergårdsv. 25 (Vij) ... **Hemmeligt nr.**

NE-HAN Cykler Ndr.Strandv. 73 (Ris) ... 86 17 02 93

Neagh M og P Godhavnsv. 13 (ArN) ... 86 16 76 56

Neba Mbitimeh Neba
Skrydstrupv. 15 (ArN) ... **Hemmeligt nr.**

Nebbegaard Søren bankbest
Låsbyv. 21 (Gal) ... 86 94 59 32

Nebel Charlotte Helbergsg. 24 (ArC) ... 86 13 06 29
- **Ole Sten** Ahornvej 35 (Hns) ... 86 82 78 77

Nebsen Stephan Klokkerbakk. 82 (ArV) ... 86 25 30 80
- **Stephan** Silkeborgv. 599 (Brb) ... **Hemmeligt nr.**

Neble Anja ThomasThaarupsV. 16 (Åbh) ... 86 75 53 05

Nebon Aps Sesterhøjv. 50 (Høb) ... 70 26 14 20

Nebsbjerg Erik Kærmark
Birkehaven 39 (Lys) ... **Hemmeligt nr.**

Nebsbjerg Merethe cand.psych.
Sønderg. 76 (ArC) ... 86 19 33 51

Nebula Film Helgolandsg. 17 (ArC) ... 50 45 75 53

Neckelmann A & B Bøtchjær
Bredev. 18 (Egå) ... 86 22 94 90
- **Birger** Grenåv. 750 (Skd) ... 86 15 12 10
- **René** Tarskovvej 5 (Haj) ... 86 94 28 05

Nedbo Allan Hyldehaven 33 (Lys) ... 86 22 99 10

Nedbo Edit Ll.Elstedv. 245 (Lys) ... 86 22 87 12

Nedell Peter Kirkebakk. 29 C (Bed) ... 98 40 71 66

Neder Hadsten Børnehave
Vesterskov. 23 (Hat) ... 89 64 46 20

Neder Hadsten Vandværk I/S
Siriusvej 5 (Hat) ... 86 98 03 22

Neder Hadsten Vandværk I/S
Toftevæng. 4 (Hat) ... 87 61 00 07

Nederby Allis Staghøjv. 7 C (ArV) ... **Hemmeligt nr.**
- **Elizabeth** Mølballe 4 (Hin) ... 32 11 99 03
- **Henning** Lerdalen 27 (Høb) ... 86 27 19 66
- **Lone** Tåstumvæng. 11 (TiD) ... 86 75 05 99
- **Niels** Junovej 13 (Hin) ... 86 76 06 80

Nedergaard A FrederiksAllé 164 (ArC) ... 86 19 53 09
- **Anni & Tommy Sørensen**
Standsborgv. 16 (Ham) ... 86 96 99 34
- **Bente** JeppeAakjærsV. 37 (Åbh) ... **Hemmeligt nr.**
- **Bente & Arndl** Hørretløkk. 158 (Mår) ... 86 92 62 23
- **Birgit & Aage** Fuglevæng. 34 (Hns) ... 86 99 54 49
- **Bitten Vad** Spobjergv. 87 (Brb) ... **Hemmeligt nr.**
- **Britta** kont.ass. Rosenpark. 11 (Gal) ... 86 94 52 43
- **Christian** Bærupvej 71 (Trj) ... 86 72 10 13
- **Claus** Borrevæng. 16 (Mår) ... 86 14 49 07
- **Dinna** Firhøjevej 20 (Mke) ... 86 49 21 38
- **Eilif** gartn. Æblehaven 51 (Høg) ... 86 92 37 20

Nedergaard Elva prok
HaraldjensensPl. 19 (ArC) ... 86 14 66 59
- **Erling** Ved Kirken 18 (Mår) ... 86 29 02 08

Nedergård Erna husmedhj.
MøllevangsAllé 62 (ArV) ... 86 13 23 63
- **Finn** Decembervej 10 (ArV) ... **Hemmeligt nr.**
- **Finn Ryv.** 13 (ArV) ... 32 11 80 13
... 32 11 80 14
- **Flemming** Sølystgade 3 B (ArC) ... 86 18 84 12
- **Folmer** tømr. Mølledalen 3 (Hjo) ... 86 22 20 97
- **Frederik** best. Skovgaardsg. 2 (ArC) ... 86 20 95 32

Nedergaard Frisør Sønderg. 19 (Hin) ... 86 91 00 08

Nedergård Grethe boghold.
Saralystpark. 35 (Høb) ... 86 27 17 87
- **Hans Henrik** Augustenborgg. 21 C (ArC) ... 86 11 25 81
- **Helle & Steen** Mullebærv. 27 (Sab) ... 86 94 94 28
- **Jan** Brombærhaven 11 (Lys) ... 86 22 10 59
- **Jannie** Bethesdav. 11 (ArN) ... 87 25 05 03
- **Jimmy Fyrstenberg** Odensegade 15 (ArC) ... 32 21 13 98
- **John** Lindenborgv. 38 (Ris) ... 86 21 46 17
- **John & Helle** Sindalsvej 30 (Rik) ... 86 21 48 93
- **Jonas Beck Gregersen**
Nørreport 1 (Ham) ... **Hemmeligt nr.**
- **Jonna** Hønebjergv. 15 (Hns) ... 86 97 43 43
- **Kamen Knud-Erik** Vesterg. 84 (ArC) ... **Hemmeligt nr.**

Nedergaard Karen Margrethe
Runevej 123 (ArV) ... 86 24 53 61
- **Kla** Jadevej 30 (Skd) ... 86 99 26 17
- **Klaus Grønning** bag.sv.
Rosenholmv. 76 (Hns) ... 86 99 64 69
- **Knud Erik** Vesterg. 84 (ArC) ... 86 13 44 43
- **Kurt Kristian** EdouardSuensonsG. 4 (ArN) ... 86 10 16 37
- **L Hjellund** Karetmagertoft. 31 (Høb) ... 86 29 76 17
- **Line** Tagdækkerv. 10 (Ham) ... 97-35 30 07
- **Martin** Tøndergade 83 (ArC) ... **Hemmeligt nr.**
- **Mette** Randersv. 53 (ArN) ... 32 13 71 27
- **Michael** HjortshøjMøllev. 61 (Hjo) ... 86 77 00 33
- **Michael Hjellund** Engdalsvej 65 (Brb) ... 86 26 56 36
- **Niels** Gl.Skolevej 12 (Gal) ... 86 95 43 52

Nedergaard-Pedersen Finn automek.
Randersv. 47 (Hat) ... 86 98 35 66

Nedergaard-Pedersen Jane
Hovv. 90 C (Hat) ... 86 98 06 13
- **Thomas O** Hadstenv. 4 (Hat) ... 86 91 56 15
- **Torsten** bygn.snedk. O.Hadstenv. 6 (Hat) ... 86 98 30 65
- **Aase** Ved Åen 7 (Hat) ... 86 98 07 00

Nedergaard Per Skovly 3 (Høg) ... 75 86 02 54
- **Per Grønning** Borupv. 31 (Hns) ... 86 99 47 33
- **Peter** Gl.Randersvej 43 (Ham) ... 87 62 00 40

Nedergaard Poul Erik Stadion Alle 21 (ArC) 86 13 39 63
- **Preben** Åboulevarden 98 (ArC) 32 11 97 71
- **Rasmus** Strandbakkev. 22 (Egå) 86 76 18 01
- **Ruth & Søren** Lindenborgv. 73 (Ris) 86 23 10 81
- **Roved** Mejlbyv. 28 (Had) 86 99 97 87
- **Solvejg & Niels** Påmand Åstrupv. 5 (Skd) 86 99 20 23
- **Susanne** Stavnsbakk. 16 (Ris) 86 21 03 16
- **Svend** kobmd. ElstedKirkev. 20 (Lys) 86 22 10 22
- **Søren** Edelhoffv. S (Haj) 86 94 22 30
- **Søren** Åkandevej 5 (Vij) 86 14 86 33
- **Søren P** Violvej 1 (Ham) 86 96 35 55
- **Thomas Bendtsen** Langballevæng. 8 (Mår) 86 11 66 41
- **Tina & Dennis Warrer** Markvænget 9 (Mke) 86 97 44 49
- **Tommy** Roligtedsv. 11 (Ham) 86 96 31 69
- **Torben** Nørre Alle 21 (Høg) 32 12 72 54

Nedergaard Uffe HaraldJensensPl. 9 (ArC) 86 14 38 01
- **Uffe & M Lassen** Elme Alle 1 B (Åbh) 86 25 98 96

Nederaard Lennard Banevæng. 8 (Høg) 75 75 16 06
Neelen Anna Stampesvej 21 (Vij) 86 11 90 79
Neerbek Jan Skolepark. 159 (Bed) 86 10 42 92
Neergaard Aksel K formd. JyllandsAllé 154 (Vij) 86 14 38 20
- **Asger** vognmd. Ndr.Strandv. 67 (Ris) 86 17 55 27
- **Asger** vognmd. Vesterbrog. 12 (ArC) 86 12 97 12
- **Bent** Vårkjærvej 44 (Vij) 86 11 99 36
- **Bente Engedal** Tornhøjv. 44 B (Vij) 86 28 38 80
- **Carl Johan** Åtoften 40 (Egå) 32 96 98 95
- **Chris** J.L.HeibergsV. 16 (Åbh) 86 17 46 44

Neergaard Christiansen Poul Akelejevej 8 (Ris) 86 17 57 37
- **Ella** J.P.LarsensV. 114 (Brb) 87 47 02 32
- **Eli** Potternagertoft. 157 (Høb) 86 13 27 45
- **Eva** Rymarken 64 (ArV) 86 16 96 78

Neergård Gert SkæringHøjsagerv. 10 (Egå) 86 22 46 22
- **Henning** SkæringHedev. 78 (Egå) 86 22 43 74
- **Ivan** Skovbypark. 35 (Gal) 35 11 79 89
- **Jacob & Marie Hausted Abildtrup Nielsen** Trøjborgv. 2 B (ArN) 87 43 04 08

Neergaard Jesper Æblehegnet 2 (Mår) 86 27 67 26
- **Johnny** Bakhøje 5 (Hjo) 86 99 99 89
- **Karen** sygepl. Flintebakk. 110 (Ris) 86 21 90 97
- **Keld** klejnsm. Spongpark. 50 (Høg) 86 92 32 52
- **Kent** Birkehaven 57 (Lys) 86 22 83 60
- **Kim & Birgitte** Greve Sadelmagertoft. 61 (Høb) 86 29 70 80
- **Lillian & Klm Lassen** Grumstolsv. 78 B (Høb) 86 72 52 49
- **Mette & Kim** Åbyv. 48 (Åbh) 86 15 03 45

Neergaard-Petersen Chr SabroToftev. 6 (Sab) 86 94 82 93
- **Pia Charlotte** SkæringSkolev. 180 (Egå) 86 22 42 04
- **Poul** Skanderborgv. 147 (Hin) 86 23 14 73
- **Rikke** Ertebjerg 12 A (Til) 86 24 85 80
- **Ruth** socialrdg. Gyvelbakk. 16 (Lys) 86 22 32 72
- **Søren** LarsKrusesG. 6 (ArC) 86 17 93 82
- **Tanja Drews** Skovgårdsvæng. 494 (Trj) 48 41 80 40

Neergaard-Thagersen Viggo Stavtrupv. 17 A (Vij) 86 28 30 62
- **Walther Julius** Midsommerv. 2 (ArN) 86 10 05 82

Neermark Gitte klinisk tandtekn. Stationspl. 4 (Mal) 86 93 04 15

Neermark Irma Drosselvæng. 20 (Mal) 86 93 04 48
- **Søren** Skeltoften 61 (Bed) 86 93 83 53

Neerstrand Jonas NymarksAllé 148 (Mår) 86 11 53 36

Neertoft B Elmetoften 3 (Hss) 86 28 53 45

Nees Rikke Dam Slåenbakk. 5 (Lys) 86 27 82 72

Neesen Thomas Stenalderv. 61 (Brb) 82 43 54 03

Neess Ove Hvidberg Fyrkatvej 2 (ArN) 86 10 76 04
- **Steffen** Illerupvej 59 (ArN) 32 11 91 61

Nef Nr 1 TrueMøllev. 9 (Til) 64 64 19 56
Nef Nr 2 TrueMøllev. 9 (Til) 64 64 19 57
Nef Nr 3 TrueMøllev. 9 (Til) 64 64 19 58

Neg Mkon A/S Oliehavnsv. 22 (ArC) 87 52 60 06

Negendahl Lene Holm Byagervej 178 (Bed) 86 92 83 20
86 12 11 03

Neger Claire HørretByv. 23 (Mår) 86 12 11 95

Negescu Mr Andrei Julsøvej 8 B (Ris) 32 18 45 57

Neghabat Shadman Hørretløkk. 307 (Mår) 86 29 29 80

Neglestudiet Randersv. 15 (ArN) 86 18 45 28
86 19 05 10

Nehan Cylder Ndr.Strandv. 73 (Ris) 86 17 02 93

Neidhardt Frank & Helle Bjørnebo Grønhøjv. 34 (Haj) 86 94 12 73
- T dispon. BorupTværv. 13 (Trj) 86 29 13 65

Neigaard Birthe & Bjarne Sneppev. 23 (Egå) **Hemmeligt nr.**
- **Birthe & Bjarne** Sneppev. 23 (Egå) 86 22 82 32
- **Jens Ingward** Engmarksv. 11 A (Ris) 86 17 18 97

Neilndam Kirsten Hougårdsv. 38 (Brb) 87 42 00 28

Neimann Ellen Paludan-MüllersV. 33 (ArV) 86 16 47 50
- **Lone Bæk** Langelandsg. 12 (ArC) 86 19 83 38

Neistskov Jens Palle TerpSkovv. 111 (Høb) 86 14 30 36

Nejland Carsten Brunhøj 55 (Høg) 86 92 30 05
- **Egon Michael** LangenæsAllé 64 (ArC) 86 11 47 99

Nejmann Kåre Brendstrupgårdsv. 9 A (ArN) **Hemmeligt nr.**
- **Simon** Ormslevv. 70 A (Vij) 32 12 17 67

Nejsum Hanne & Peter Tranebærv. 23 (Brb) 32 11 31 10

Nejsum Invest ApS Futuravej 13 (Had) 33 25 78 77
- **Johannes** Rønvangen 40 (Hin) 86 78 61 52
- **Sara** Tåsingeg. 4 (ArN) 86 78 78 59

Nekoui Nahid Ellemosevæng. 48 (Trj) 86 77 00 89

Nelius Ron OlofPalmesAllé 31 A (ArN) 86 24 87 61

Nelleberg Annemette & Claus Pape HansEgedesV. 112 (ArN) 86 16 25 02

Nelleborg Palle cand.scient. Kristtorv. 18 A (ArN) 86 10 50 40

Nellemann AS JensJuulsV. 14 (Vij) 86 28 28 22

Nellemann A & L P KildevangsAllé 2 (Vij) 86 11 54 88

Nellemann Dental (Rasmus Nelleman N) Tingv. 39 B (Hns) 70 23 23 72
- **Hanne** Lyktegårdsv. 245 (Spo) 87 62 50 70
- **Lisbeth Tranberg** Præstetoft. 61 (Bed) 86 93 71 70
- **Per** arkit. Forsythiav. 6 (Høb) 86 27 12 17
- **Poulsen Tanja** Studsgade 46 (ArC) 86 20 86 25
- **Tanja** Grenåv. 647 K (Skd) 35 12 96 68
- **Th** repræs. Hvedevang. 19 (ArN) 86 16 95 70
- **Thomas Bastrup** Haardalen 12 (Hin) 86 10 17 36

Nellemann Thomas Fotografi Brammersg. 4 (ArC) 86 18 44 33
- **Vibeke** VibyRingv. 20 (Vij) 86 14 88 97

Nellemann Vibeke læge VibyRingv. 20 (Vij) 86 14 86 86

Nellemann Vibeke læge VibyRingv. 20 (Vij) 86 14 88 88
- **Vibeke & Hans Schallert** Rypev. 4 (Høb) 86 27 54 71

Nelson Iben Fynsgade 30 (ArC) 32 13 07 88
- **John & Lillian Bremer** Byv. 30 (Bed) 86 93 69 17
- **Kirsten Birgitte** EngkærgårdsAllé 146 A (Mal) 86 93 29 19
- **Lee Claiborne** Grønningen 3 (ArC) **Hemmeligt nr.**
- **Peter** repræs. Hørretløkk. 411 A (Mår) 86 29 27 72

Nembollg Herredsv. 48 (ArV) 22 90 38 05

Nemborg Ilse MejlbyToften S (Hjo) 86 99 96 67

Nemborg Jette & Claus Engskovbakk. 122 (Skd) 86 22 15 25
- **Thomas** Hjortshøjpark. 100 (Hjo) 86 24 41 10

Nemcova Marie IvarHuitfeldtsG. 66 (ArN) 86 16 46 66

nemERP FuglesangsAllé 53 (ArV) 40 28 99 98

Nemlt Farrevej 24 (Ham) 87 62 08 40

Nemprint Aps Banegårdsg. 16 (ArC) 32 17 72 40
86 13 60 77

Nemt Og Rent Frederiksg. 34 (ArC) 35 12 20 44

Nemtek Ådal. 16 (Hat) 86 91 40 65

N1 A/S Ryhavevej 50 (ArV) 87 44 02 00

Nenadic Sanda Skoleg. 2 C (Ham) 86 96 08 40

Neon-Teknik Latyrusvej 5 (Ris) 86 17 90 93

Neoprocess A/S Dusager 4 (ArN) 63 18 51 00

Nepcon Odensegade 4 (ArC) 86 18 08 66

Nepenthes Odensegade 4 (ArC) 86 12 51 49

Nepper Klm & Sanne ÅjstrupStrandv. 65 (Mal) 87 44 11 66

Neptun, Børnehaven Neptunvej 77 (Vij) 86 14 81 82

Nergaard Haakon Stejlagerv. 15 (ArV) 32 12 40 09

Nerstrøm Peter Espedalen 40 (Ris) 86 21 24 25

Neshamaz Oskar Fynsgade 17 (ArC) 86 62 16 11

Neshatfar Reza Bøgevangen 67 (Sol) 86 99 91 59

Nesnej Consulting Ørnevænget 14 (Hat) 86 91 47 37

Nesz Ibolya Reginehøjv. 47 (ArN) 86 10 62 30

Net B ApS KragelundTværv. 26 A (Sil) 30 33 10 20

Net-VVS Bakketoft. 24 (Skd) 86 99 18 04

Nethaad.com ApS Egå Havvej 25 (Egå) 86 22 43 93

Netrcompany A/S Christiansg. 24 A (ArC) 86 12 05 00

Netdesign A/S SkejbyNordlandsv. 311 (ArN) 86 10 95 17
86 78 76 42

Netdk ApS DenGamleSkolesti 20 (Skd) 70 23 57 70

Netkon Aps Elsdyrvæng. 40 (Høb) **Hemmeligt nr.**

Netlinq Aps Åbogade 15 (ArN) 70 26 57 21
70 26 57 22
70 26 57 23

Netopil Birgitte & Christian Tjørnev. 2 (Hin) 86 98 78 02
- **Ingrid** Lilieavæng. 47 (Hat) 86 98 27 20

Nettl A/S GunnarClausensV. 58 (Vij) 86 13 05 88

Netto Auto Centrum I/S Silkeborgv. 280 (Åbh) 86 12 73 96

Netværk Kantorvænget Kantorvæng. 3 (Ris) 87 45 03 88

Netværksguru Aps Bautavej 1 A (ArV) **Hemmeligt nr.**

Network Operations Broadband Sletvej 30 (Trj) 86 14 26 77

Netxmedia TranbjergMidtpunkt 38 (Trj) 70 27 16 60

Neu Ejendomsinvest A/S Rymarksvej 6 (Ris) 70 21 03 53
70 21 03 54

Neubert Lone cand.interpret. Hørhavevej 63 (Høb) 86 27 13 55

Neubert Meretha Stadion Alle 23 (ArC) 86 19 32 75
- **Robert** Rodskovvej 51 (Hns) 86 99 43 54

Neuhauge Hans Jørgen SallHedev. 59 (Ham) 86 96 59 15

Neumann Alwin & Britta SkæringHavv. 12 (Egå) 86 22 74 24

Neumann Asger og Gitte Morbærvej 17 (Vij) 86 14 58 49
- E Langenæs Allé 74 (ArC) 86 14 94 72
- **Hanne** Råhøjtoft. 3 (Vij) 86 14 80 86

Neumeister Corinna Lavendelv. 2 (Egå) 86 22 91 11
- **Ruth Solvejg** Fjordv. 25 (Mal) 86 11 44 25

Neupart Victor Spørringv. 23 (Hjo) 86 10 10 34

Neuro - Team Agernvej 3 (Bed) 86 93 63 77

Neurologic Qens Christian Hedemann Sørensen) Søtoften 43 (Egå) 86 74 25 15
Telefax 86 74 25 17

Neurologisk Speciallægeklinik (Per Schmidt Sørensen) NyTilemannsv. 4 (Ham) 87 65 90 02
Telefax 87 65 90 03

Neuropsykologisk Klinik ApS (Per Bernth Jensen) Kystvej. 55 (ArC) 86 11 80 00

Neuroteamet P.P.ØrumsG. 11 (ArC) 89 49 18 30

Nevado Anne Byagervej 109 G (Bed) 86 93 74 31
- **Jette Jul** Egeskeliet 53 (Mal) 86 94 81 11
- **Tine Michelle** Karetmagertoft. 52 (Høb) 32 12 35 62

Neve Bjarne tandl. ÅkrogsStrandv. 49 C (Ris) 86 24 22 20
- **Jette & Peter Knudsen** Venusvej 9 (Hin) 86 91 25 59
- **Kirsten** Skovlundgårdsv. 152 (Vij) 86 20 20 88
- Lars Næringen 73 (Ris) 48 41 75 82
- **Mette & Thomas** StudstrupStrandv. 5 (Skd) 86 10 11 41
- **Tommas & Susanne E** Ørnevænget 16 (Hal) 86 91 46 06

Neves Lene CarlBlochsG. 11 (ArC) 86 19 22 14

New Air ApS Stationsvang. 5 (Skd) 40 84 38 01

New Clear Act St.St.BilchersG. 18 (ArC) 26 70 42 44

New Derma Technology Helgesv. 15 (Fre) 51 46 38 46

New Image frisør TilstSkolev. 36 (Til) 86 24 78 79

New Life Ådalsvej 1 (Hin) 52 60 97 81

New Musik Sindalsvej 48 B (Ris) 87 32 87 00

New Style Århusv. 2 (Hin) 86 98 00 22

New Way Consulting ApS J.Skjoldborgs Vej 52 (Åbh) 86 12 47 00

New Yorker Sønderg. 60 (ArC) 86 20 86 94

New Yorker Danmark ApS Sønderg. 60 (ArC) 86 19 26 62

Newsweek International Rokhøj 6 (Lys) 86 22 31 88

Newsweek International Rokhøj 6 (Lys) 86 22 38 88

Newtel Lundbyesg. 13 (ArC) 70 25 25 66

Next Hair Sandagerv. 2 (Ris) 86 22 11 99

Next Step Hindhøjen 1 (Hin) 86 98 78 00

Nextinnovation A/S Studsgade 29 (ArC) 86 18 02 24

Nextinnovation A/S Søndervangs Alle 20 (Vij) 70 20 63 97

Nexø Ebba & Bjørn Andersen Degnebakk. 44 (Åbh) 86 15 07 06

NEYE Administration Klosterstr. 1 (KbK) 33 69 28 00

Neye Lædervarer Gudrunsvej 7 (Brb) 86 25 12 44

Neye Lædervarer Skt.ClemensT. 8 (ArC) 86 12 06 90

Nezam Amena Laskedalen 18 (Brb) 35 12 96 79
- **Mohamad Najib** Haslegårdsv. 21 (ArV) 86 15 79 28
- **Najiba** Rydevænget 3 (ArV) 35 13 07 34

Nezam-Zavareh Said Ladefogedv. 83 (ArN) 86 29 10 55

Nezir Mustafa Karensvej 17 (Brb) 86 25 41 50

NG VVS-Teknik (Rnd) 86 15 35 75
Se annonce under: VVS-installatører

Nghiem Hoang Bispehavev. 75 (ArV) 86 75 16 21

Ngô Chan Ngoe Trillegårdsv. 74 (ArV) 86 25 57 08
- **Sanh** Østervang. 15 (Til) 86 75 55 08
- **Su Van** Rømøvænget 3 (Til) 86 25 62 03
- **Ton Chi** Langkærvej 23 (Til) 32 12 23 49
- **Van Ton** HasleCenterv. 237 (ArV) **Hemmeligt nr.**

Ngoyen Minh Quang Storeg. 5 (Hin) 86 98 54 52
- **Yen Hoang** Grundtvigsv. 7 (Vij) 86 14 16 07

Ngu Thai Vårkjærvej 20 (Vij) 86 11 08 81

Nguyen An Van Engelstoft 40 (Lys) 86 11 92 92
- **Anh Cuong** HasleCenterv. 237 (ArV) 32 11 68 55

Nguyen Bac Van ThomasThaarupsV. 40 (Åbh) 86 25 40 75
- **Be Van** Ertebjerg 76 B (Til) 32 13 48 41
- **Boi Yan** Gudrunsvej 74 (Brb) **Hemmeligt nr.**
- **Chi My** AnkerJensensV. 12 (Åbh) 32 13 77 15
- **Chi Ngoc** Ertebjerg 40 B (Til) 35 10 60 51
- **Cong-Hahn** centerkiosken Nørre Alle 7 (Høg) 86 92 20 88
- **Cong Hanh** Haslegårdsv. 27 (ArV) **Hemmeligt nr.**
- **Danh** Gudrunsvej 40 (Brb) 86 25 66 05
- **Duc Tri** Kalkærpark. 144 (Høb) **Hemmeligt nr.**
- **Duc Tuan** Fuglebakkev. 82 (ArV) 86 16 28 54
- **Dung** Uffesvej 2 (Vij) 86 14 66 05
- **Dung Thnah** Engparken 19 (Åbh) 32 12 70 56
- **Duy Khanh** Kantorvæng. 6 (Ris) 38 88 33 55
- **Duy Thinh** Hjortshøj Stationsv 6 (Hjo) 32 13 34 65
- **Duy Toan** Gudrunsvej 74 (Brb) 32 14 69 39
- **Duy Tri** HasleCenterv. 251 (ArV) 32 11 24 41
- **Em Ngoc** Gudrunsvej 38 (Brb) 86 11 67 89
- **Hien Huu** FrydenlundsAllé 55 (ArV) 86 15 03 05
- **Hr. Ngoc Diep** Tjelevej 14 (Ris) 86 25 08 71
- **Hung Minh** Gudrunsvej 40 (Brb) 88 19 87 60
- **Huong Kim** HasleCenterv. 173 (ArV) 35 11 35 90
- **Janni Nhung** Skovhøj 130 (Hss) 32 20 13 03
- **Kham Huu** Strynøvæng. 44 (Til) **Hemmeligt nr.**
- **Kham Minh** Kirstensv. 10 (Brb) 35 14 11 46
- **Khanh Phi** Gudrunsvej 40 (Brb) 88 19 58 49
- **Lily** Mandøvæng. 6 (Til) 32 12 01 55
- **Loan** Rydevænget 79 (ArV) 32 11 73 82
- **Luu Trong** Livsvænget 11 (Til) 86 24 45 06
- **Mai Phuong** HasleCenterv. 213 (ArV) 86 15 24 38
- **Michael** Silkeborgv. 94 (ArC) 35 10 90 12
- **Nhi Van** Ertebjerg 86 B (Til) 32 12 75 36
- **Pernille Agerbo** Midvinterv. 3 (ArN) 35 10 59 12
- **Phuong Diep** Tage-HansensG. 9 (ArC) 86 18 74 91
- **Quoc Huy** Byagervej 206 (Bed) 86 26 01 43
- **Rosa** Jernalderv. 219 A (ArV) 86 24 49 93
- **Rosa** Sjællandsg. 41 (ArC) 32 12 35 67
- **Sinh** Enøvænget 55 (Til) 86 25 35 63
- **Son** Fjældevæng. 74 (ArV) 32 17 73 39
- **Son** Holmstruphøjv. 124 (ArV) 32 11 51 53
- **Steven** Ertebjerg 59 B (Til) 32 13 52 32
- **Tam Van** HasleCenterv. 179 (ArV) 35 10 97 62
- **Thi Bich Thuy** Holmstrupgårdv. 6 B (Brb) 32 10 24 26
- **Thi Hoa** Bispehavev. 121 (ArV) 86 25 26 87
- **Thi Huyen Nga** Fjældevæng. 98 (ArV) 32 13 96 25
- **Thi Kim Hoang** Holmstruphøjv. 9 (ArV) **Hemmeligt nr.**
- **Thi Le Van** Bronzealderv. 231 (ArV) 82 43 03 61
- **Thi Linh Phuong** Jernalderv. 235 (ArV) 88 19 69 92
- **Thi Mai Loan** Haslegårdsv. 26 (ArV) 35 10 32 36
- **Thi My Dung** Åbyhøjgård 16 (Åbh) 86 25 86 57
- **Thi Thanh** Bispehavev. 61 (ArV) 43 41 62 65
- **Thi Xuan Khang** HasleCenterv. 173 (ArV) 32 12 28 32
- **Thien Duc** Vesterg. 44 (ArC) 86 12 25 46
- **Thu Van** StennehøjAllé 41 (Høb) 86 21 38 06
- **Tinh Trong** Fjældevæng. 12 (ArV) 86 15 75 17
- **Tot** Silkeborgv. 330 (Åbh) 86 25 90 47
- **Trang Thi Thuy** Gudrunsvej 38 (Brb) 32 12 61 65
- **Trinh** Sigridsvej 37 (Brb) 32 14 86 25
- **Trung Van** Silkeborgv. 516 (Brb) 86 25 87 18
- **Tuan Minh** Tousvej 31 (Åbh) 86 75 98 20
- **Tuan Quang** HasleCenterv. 279 (ArV) 86 75 10 97
- **Van Ba** Gudrunsvej 10 (Brb) 32 15 99 03

Nguyen Van Hoang Solhvervsv. 8 (ArN) 86 10 19 31
- **Van Hoc** LangenæsAllé 32 (ArC) 32 13 90 92
- **Van Loc** Spættevej 15 (ArV) 86 75 10 80
- **Van Thai** Bronzealderv. 109 (ArV) 86 24 55 40
- **Van Thi Hong** Åbyhøjgård 31 (Åbh) 86 25 95 62
- **Van Thi Khanh** Bronzealderv. 165 (ArV) **Hemmeligt nr.**

Nguyn Thi So HasleCenterv. 241 (ArV) 82 14 05 94

Nguyen Khac-Hieu Engbakken 20 (Sab) 86 25 10 71
- **Xiem Thi** Gl.Landev. 18 B (Tri) 35 12 22 86

Nh Kommunikation Skelbækvej 34 (Ris) 87 41 68 01

NH-Medler I/S Brendstrupgårdsv. 9 (ArN) 40 77 78 58

Nh Service HasleCenterv. 171 (ArV) **Hemmeligt nr.**

Nh Service I/S HasleCenterv. 171 (ArV) 22 99 02 44

Nhan Dong Ngoc Østervang. 24 (Til) 86 25 44 65

Nhp Freelance Brendstrupv. 52 (ArN) 86 16 45 81

Nhvid Risdalsvej 44 (Vij) 61 65 59 96

Ni-Go Partner Fredensvej 10 (Vij) 70 21 32 11
70 21 32 12

Niazi Sabba RundhøjAllé 44 (Høb) **Hemmeligt nr.**
- **Zaher** Fuglebakk. 107 (Hin) 86 91 28 27

Nibe Preben krim.o.betj. Alsv. 12 (Ris) 86 17 58 40

Nica Auto ApS Samsøvej 9 (Hin) 86 98 66 11

Nicewheels Hjortebakk. 21 (Ham) 52 40 14 23

Nichol Mai Rytterpark. 13 (Hns) 87 61 86 11

Nicholaisen A/S Sønderskov. 17 (Høg) 86 92 47 11

Nicholaisen A/S Sønderskov. 17 (Høg) 86 92 47 12

Nicholaisen Erik vognmd. Randersv. 559 (Tri) 86 23 13 60
- **Jette Søgaard** Banegårdsg. 1 (ArC) 86 19 49 19
- Lise Li.Todbjerg 7 (Hjo) 86 22 19 18

Nicholsen Elsebeth Egholm Topkærvej 1 (ArN) 86 24 20 60

Nicholson Ruth Stadion Alle 37 (ArC) 86 11 20 17
- **Søren** VesterbroT. 8 (ArC) **Hemmeligt nr.**

Nickels B Stendalsv. 5 (ArV) 86 16 68 82
- Lena Jernalderv. 239 B (ArV) 86 24 51 61

Nickelsen Christian Vestervangsv. 28 (Ham) 86 96 03 60
- **Grethe** Nygårdsv. 56 (Høb) 86 72 59 57
- **Jan & Heidi Hvorslev** Råhøjtoft. 26 (Vij) 86 26 00 09
- **Jens & Antje** Bekkasinv. 15 (Hin) 86 91 14 93
- Lars GrønlykkeAllé 138 (Trj) 86 29 18 76
- **Lars & Vivi Qvist** Multebærv. 39 (Sab) 86 94 93 20
- Lena Bizonvej 14 (Gal) 86 94 56 65
- **Pia** Østervang 23 (Tri) **Hemmeligt nr.**

Nickpur Kaveh Tjørnegade 6 (ArN) 86 16 01 23

Niclasen Joan D stud. Samsøgade 102 (ArC) 86 13 20 73

Nicolai Costja Ebeltoftv. 21 (Mke) 86 36 58 22

Nicolaisen Bent Møllegårdspark. 2 (Sol) 86 92 78 43
- **Bente Schmidt** Ryv. 28 (ArV) 86 15 95 25
- **Camilla** Bækkelundsv. 6 (Ris) **Hemmeligt nr.**
- **Conny Juul** Øst.Skovv. 15 (Ris) 86 17 58 55
- **Dina** Skejbytoft. 113 (ArV) 86 29 42 17
- **Doris** AnkerJensensV. 28 (Åbh) 86 75 90 34
- **Eigil** elektr. Langelinie 43 (Sab) 86 94 87 71
- **Erik Enegaard** ass. Tousparken 11 (Åbh) 86 25 50 96
- **Frank** LudvigHolbergsV. 19 (Åbh) 86 25 42 20
- **Gladys Bitsch** Sletterhagev. 25 (Ris) 86 17 38 15
- Grete KrestenKoldsV. 12 (Åbh) 86 15 45 16
- Ib pakmest. Skanderborgv. 15 (ArC) 86 14 83 83
- **Jan** blik.sl. Rouloen 33 (Egå) 86 22 17 29
- **John** Lokesvej 12 (Gal) 86 94 57 43
- **Jørn** M.P.BruunsG. 58 (ArC) 86 20 10 80
- **Kaj** bygn.ing. Filippav. 10 (Høb) 86 27 13 36
- **Kent** eksped. Jernalderv. 310 (ArV) 86 24 14 90
- **Kirsten & Michael** Tousvej 54 (Åbh) 86 25 33 45
- **Klavs** konsulent Østervæng. 17 (Hat) 86 49 14 44
- L Balleshvej 4 B (Hns) 86 97 53 15
- **Lene** Byagervæng. 61 (Bed) 86 93 81 05
- **Lisbeth & Morten** Egermvej 12 (Høb) 86 27 61 19
- **Niels Peter** StennehøjAllé 68 (Høb) 86 27 95 70

Nicolaisen Orla statsaut. revisor Elmehøjvej 27 A (Hat) 86 27 48 50
- **Rasmus Lillemose** Brombærvæng. 8 (Gal) 96 10 26 46
- S kobmd. Herredsv. 51 (ArV) 86 15 42 30
- **Sonja & Ib Pedersen** Spørringv. 37 (Hjo) 86 98 92 80
- **Sven** Grøndalsv. 228 (Vij) 86 28 08 88
- **Thomas Rytter** Mejlg. 91 (ArC) 86 76 12 01
- **Tom Schmidt** Østergårds Alle 199 (Høg) 32 10 69 91
- **Tove Friland** Skanderborgv. 34 (ArC) 86 14 09 26

Nicolajsen Anders Kristina Thomsen Børupvej 48 (Trj) 86 10 88 98
- **Esben Ploug** Chr.WærumsG. 10 (ArC) 32 11 74 49
- **Hanne** Skelagerv. 122 (ArN) 86 10 90 50
- **Leon** Sydbakken 1S (Haj) 86 94 24 21
- **Lise** Holmkærvej 33 (Tri) 32 18 06 32
- **Mogens** Gl.Sellingv. 12 (Hat) 86 98 15 54
- **Niels-Henning** HansBrogesG. 25 (ArC) 32 14 58 30
- **Per Kjær** Øksenhøjv. 1S (Mke) 86 97 40 96

Niebling Michael Hvidkløverv. 6 (ArN) 86 10 84 28

Niebuhr Anton Tornhøjv. 98 (Vij) 87 38 00 95
- **Frank** Bøgeskovv. 8 (Gal) 86 95 40 75
- **Gert & Gunhild** Emiliedalsv. 219 (Høb) 86 11 88 43

Niebuhr Glasspeening Aps Frichsvej 21 (Gal) 86 94 31 88
86 94 37 36
- **Hanne** LouisHammerichsV. 19 (ArN) 86 16 15 15
- **Karsten** eksped. Hedeskovv. 54 (Lys) 86 22 54 52
- **Liselotte & Rene** Eghøjvej 8 A (Egå) 86 22 97 77
- **Ulla Værum** Edelhoffv. 2 B (Haj) 87 48 38 68

Niedermann Bent Børupvej 281 (Trj) 86 29 50 99

Niedermann Bent Børupvej 281 (Trj) 86 29 90 99

Niedzlella Hanne & Erik J.Skjoldborgs Vej 49 (Åbh) 86 25 03 79

Nieft Cindy LouisHammerichsV. 21 (ArN) 86 16 17 87

Niekerk Kirsten sognepræst Skovgårdsvæng. 634 (Trj) 86 29 54 20

Niekrenz Birgitte Munk Sletvej 30 (Trj) 70 27 96 04
- **Birthe** BrobjergParkv. 7 (Egå) 86 56 01 35
- **Else Schmidt** Vestervang 39 (ArC) 86 22 31 41
- **Tom** VejlbyVænge 50 (Ris) 86 21 17 18

Nieland A/S Brunbjergv. 6 (Ris) 86 21 53 46

Nieland Jette Goller Kloth psykol. Skovbrynet 42 (ArC) **Hemmeligt nr.**
- **John F** rådg. ing. Brunbjergv. 6 (Ris) 86 21 55 11
- Peter Sølystgade 35 (ArC) 32 15 69 39

Niels Balshøj 4770-1175 Rønnehaven 21 (Lys) 86 22 81 84

Niels Jensen Nonbo A/S Tomsagerv. 18 (Åbh) **Hemmeligt nr.**

Niels Murer Balagervej 36 (Vij) 20 45 28 70

Niels Murer ApS Balagervej 36 (Vij) 20 45 28 70

Niels P. Total TranbjergStationsv. 4 A (Trj) 24 41 89 39
Se annonce under: Entreprenører

Niels Spangsberg/ Inge Helene Rafn Klokkerbakk. 44 (ArV) 86 15 15 38

Niels Valentin og Jonna Nedergaad Adelv. 13 A (Ris) 86 17 39 42

Nielsen A Grøtthøjpark. 162 (Vij) 86 28 14 70
- A. Horsevæng. 34 (Trj) 86 29 17 46
- A Olfert FischersG. 3 (ArN) 86 16 20 99
- A Tullpanvej 10 A (Ris) 86 17 73 91
- A Tværg. 19S (Mal) 86 93 16 31

Nielsen A pornokiosk Paradisg. 11 (ArC) 86 13 27 86
- **A Baltzer** Kantorpark. 4 (Ris) 86 21 26 81
- **A Bjerregaard** Dalsbrovej 24 (Had) 86 49 11 69
- A C skoleinsp. Jagtvej 96 (Ham) 86 46 35 89
- **A Davidsen** Dalsbrovej 90 (Had) 86 49 10 15
- A H lag.arb. Vestervangspark. 5 (Sol) 86 92 80 58
- A H tømr. Silkeborgv. 506 (Brb) 86 25 13 41
- A K Langenæs Allé 56 (ArC) 86 14 77 43
- A K Primulavej 6 (Til) 86 24 15 61
- A L HaraldKiddesV. 21 (Åbh) 86 25 01 61
- **A. L. Sixtus** BederLandev. 18 A (Bed) 86 93 61 28
- **A. Lunde** SkæringParkv. 84 (Egå) 86 74 04 81

Nielsen A Rosenlund Egebjergv. 147 (Brb) 86 26 31 26
- **A Østergaard** VejlbyRingv. 24 (ArN) 86 16 54 97
- **Achim S & Tina H** Bispevej 37 I (Vij) 86 28 24 98
- **Adda Spilid** Kjærslund.40 (Vij) 86 29 35 12

Nielsen Advisory Julsøvej 222 (Ris) 60 15 48 85
- **Agda** Illerupvej 14 (ArN) 86 10 55 65

Nielsen Agenturer Henning V Grenåv. 627 A (Skd) 86 99 06 00
- **Agner G & Erling G Elsen** Lemmervej 12 (Mke) 86 97 40 04
- **Agner Pilgaard** Vidtskuev. 38 (Vij) 86 14 73 76
- **Agneta & Erling** RosenvangsAllé 117 (Høb) 86 14 61 15
- **Agnethe** VikærToften 8 (Ris) 86 21 12 01
- **Aja Elisabeth Brinch** Ndr.Strandv. 95 (Ris) 32 17 58 74
- **Aksel** Engdalsvej 12 (Brb) 86 18 83 75
- **Aksel** Langelinie 39 (Sab) 86 94 83 75
- **Aksel** gdr. Minervavej 34 (Ham) 86 96 62 81
- **Aksel** skovarb. Ankersgade 19 (ArC) 86 11 47 12
- **Aksel** vognfør. Blåmejsev. 15 (ArV) 86 10 13 56
- **Aksel Bang** lær. KollensMøllev. 23 (Høg) 86 92 21 33
- **Aksel Hvejsel** arb.md. Toustrupv. 47 (Spo) 86 96 81 67
- **Alan** Christinedahlsv. 14 (Gal) 86 94 41 01
- **Alex Berggren** Vest.Ringg. 188 (ArC) 86 16 10 23
- **Alfred** Skovlundv. 4 (Gal) 86 94 69 74
- **Alice** P.P.ØrumsG. 3 (ArC) **Hemmeligt nr.**
- **Alice** Solbærhaven 14 (Lys) 86 17 23 01
- **Alice** ØsterbyAllé 200 (Trj) 86 29 03 03
- **Alice Irene** Tværv. 5 (Gal) 86 94 51 40
- **Alice Krarup** Kirsebærhaven 21 (Lys) 86 13 74 39
- **Allan** Amaliegårdv. 24 (Hns) 86 19 30 65
- **Allan** Hjortetakv. 12 (Hns) 86 97 49 76
- **Allan** Hovvej. 55 (Hss) 86 29 01 29
- **Allan** Møllekæret 5 (Høg) 86 92 39 11
- **Allan** Nørre Alle 61 B (ArC) 35 11 17 37
- **Allan** PoulSlothsV. 33 (Høb) 86 14 19 49
86 14 19 53
- **Allan** Rudbjergv. 8 (Hat) 86 98 35 77
- **Allan** Skelagerv. 472 (ArV) 86 10 95 24
- **Allan** Strandvej. 12 C (ArC) 86 12 43 62
- **Allan** Vandværksv. 13 (Spo) 86 96 82 27
- **Allan B.** Elhøjv. 56 (Sab) 86 94 92 40
- **Allan Fredm** Skolev. 54 (Gal) 86 94 47 30
- **Allan Hilmar** AnkerJensensV. 1S (Åbh) **Hemmeligt nr.**
- **Allan Kirkegaard** LerhusAllé 24 (Høb) 86 24 55 88
- **Allan Meldgaard** Degnevænge. 45 (Hns) 86 99 64 07
- **Allan Monster** Jernalderv. 273 (ArV) 82 43 71 13
- **Allan Mouster** Jernalderv. 273 A (ArV) 43 52 38 82
- **Allan Mormann** prokurist hd Søg. 7 (ArC) 86 18 30 05

Nielsen Allan Aagaard Elmev. 5 B (Ris) 98 14 06 00
- **Anders** Bjørnevæng.

Niel

Nielsen Anders arb.md. Hedehusv. 4 (Ham) .. 86 96 22 67
35 11 53 94
- **Anders Ballegaard** Skovbypark. 45 (Gal) ... 86 94 41 15
- **Anders Bjerregård** hr
Topkærvej 13 (ArN) ... 86 78 53 42
- **Anders Bo** Bygaden 24 C (Lys) ... 86 16 44 37
- **Anders Borggård** Grøfthøjpark. 162 (Vij) .. 86 28 61 35
- **Anders Chr** landbr.medhj.
Smedeskov. 62 (Gal) ... 86 94 42 68
- **Anders Christian Hønebjergv.** 13 (Hns) 86 97 46 22
- **Anders Damgaard**
Skt.PaulsKirkepl. 11 (ArC) ... 86 12 20 13
- **Anders Damsgård** fh. gdr.
Hundkærvej 31 (Hjo) ... 86 22 02 06
- **Anders Elleby** Falstersg. 43 (ArC) ... 82 43 48 08
- **Anders Giørtz** VisbjergHegn 99 (Mår) 86 29 77 33
- **Anders Goul & Kirsten Key**
HolmeParkv. 300 (Høb) ... 86 13 06 78
- **Anders Høvring** Strandpark. 12 (ArC) 86 10 04 83
- **Anders Junker** Hasselvang. 50 (Sol) 86 15 75 70
- **Anders Just** Bissensg. 15 (ArC) ... 32 11 63 61
- **Anders Juul** Vesterbro 16 (Gal) ... 86 95 26 60
- **Anders Kiel** Haslevangsv. 78 (ArV) ... 32 13 63 15
- **Anders Korsager**
HerlufTrollesG. 7 A (ArN) ... 32 14 49 92
Nielsen Anders L Vestagerv. 75 (Ham) 86 96 99 08
- **Anders Leth** Bygaden 9 A (Lys) ... 86 12 34 87
- **Anders Leth** Tretommerv. 51 (Ris) 86 14 01 05
- **Anders Lilmoes** Vestagerv. 75 (Ham) ..... **Hemmeligt nr.**
- **Anders & Tina Mastrup**
Engvangen 28 (Lys) ... 86 22 90 31
- **Anders Munk** gdr.
Vestervangsv. 20 (Ham) ... 86 96 16 67
- **Anders Ole** lekt. Rosenhaven 7 (Skd) 86 99 03 43
- **Anders Rodenberg** lær.
Ndr.Strandv. 79 (Ris) ... 86 17 46 60
- **Anders Rosenlund**
Jernalderv. 257 (ArV) ... **Hemmeligt nr.**
- **Anders Skjær** HolmeParkv. 397 (Høb) 86 14 74 14
- **Anders Søndergaard**
Engskovtoft. 40 (Skd) ... 86 12 09 03
- **Anders Terndrup** Stampesvej 22 (Vij) 82 43 68 10
- **Anders Th** mask.arb.
Søndervangs Alle 19 (Høb) ... 86 11 57 68
Nielsen Anders Winther
Silkeborgv. 286 (Åbh) ... 86 75 36 36
- **Andreas & Hilda**
Gl.Skanderborgv. 99 (Spo) ... 86 96 84 04
- **Ane Hougaard** HansBrogesG. 3 (ArC) 86 94 91 19
- **Anette** Banevolden 32 (Mal) ... 86 93 08 67
Nielsen Anette Hedeskosv. 38 (Lys) 86 22 31 22
- **Anette** Hjortetakv. 7 (Hns) ... 87 85 20 01
Nielsen Anette Jægergårdsg. 40 (ArC) 86 13 87 78
- **Anette** Jægergårdsg. 100 (ArC) ... 88 17 41 80
- **Anette** Kvædevej 17 A (Hns) ... 86 99 62 77
- **Anette** Læssøesg. 49 (ArC) ... 86 10 54 07
- **Anette** Strynøvæng. 42 (Til) ... 86 16 83 60
- **Anette** VisbjergHegn 32 (Mår) ... 86 28 26 56
- **Anette Abildgaard** Kalkærpark. 85 (Høb) .. 86 11 91 84
- **Anette B** Degnebakk. 48 (Åbh) ... 32 15 35 08
- **Anette Birk** Egevænget 9 B (Gal) ... 87 54 08 16
- **Anette Birkeslund** Møllebakk. 50 (Sab) . **Hemmeligt nr.**
- **Anette Kiel & Tom Larsen**
Skovgårdsvæng. 50 (TrJ) ... 86 29 31 14
- **Anette Liv** Herredsv. 9 (ArV) ... 32 17 19 24
- **Anette & Henrik Holck** Hirtshalsv. 3 (Egå) 86 74 19 15
- **Anette Struve** Christinedahlsv. 28 (Gal) 86 94 51 25
- **Anette Vithen** Vosnæspark. 25 (Skø) 86 21 40 20
- **Ani** Silkeborgv. 17 (ArC) ... 86 20 12 94
- **Anika** NyMunkeg. 75 (ArC) ... **Hemmeligt nr.**
- **Anine Juhl** Illerupvej 40 (ArN) ... 32 11 53 44
- **Anita** OlafRudesV. 36 (Høb) ... 86 16 73 27
Nielsen Anita ekspeditr.
Sensommerv. 10 (Hjo) ... 86 22 57 13
- **Anitta** Junivej 25 (ArV) ... 86 15 93 32
- **Anja** Ligusterv. 35 (Gal) ... 86 26 17 56
- **Anja** Østergårdspark. 165 (TrJ) ... 32 15 01 67
- **Anja Amstrup** Nordborgg. 23 (ArC) 32 10 83 04
- **Anja Hjortshøj** Rosenholmv. 40 (Hns) 86 99 59 49
- **Anja & Peder** Skovbrynet 111 (Ham) 86 96 90 61
- **Anja Stensgaard** Kirkeskovv. 13 (Ham) 86 96 02 15
- **Anker Lillelund** Langovæng. 25 (Til) 86 24 20 15
- **Anker Steen** Kirkev. 3 (Mkø) ... **Hemmeligt nr.**
- **Ann** Præstbrov. 60 (Gal) ... 86 94 58 30
- **Ann-Berit** Bernstorffsv. 42 (Vij) ... 86 11 91 68
- **Ann-Britt** Bjørnkærv. 4 (Sab) ... 86 25 63 15
- **Ann-Cathrine Tindbæk**
Stadion Alle 7 (ArC) ... **Hemmeligt nr.**
- **Ann-Dorte** Langelandsg. 58 (ArC) ... 86 13 94 37
- **Ann Jul** Højrevej 1 (Hin) ... 86 98 79 70
- **Ann-Katrine Schmidt**
Bronzealdervæng. 18 (ArV) ... **Hemmeligt nr.**
- **Anna** Almindingen 24 (ArV) ... 86 10 34 14
- **Anna** Arnegårdsv. 42 (Åbh) ... 86 25 04 41
- **Anna** Elverdalsv. 4 (Høb) ... 86 27 39 46
- **Anna** Gl.Frijsenborgv. 14 (Ham) ... 86 96 10 35
- **Anna** Kringelvej 12 (Hns) ... 86 99 68 35
- **Anna** Vissingvej 18 (Hat) ... 86 98 19 27
Nielsen Anna Birgit Tybjergvej 10 (Hin) 86 91 10 29
- **Anna Bundgaard** Haslevej 8 (Åbh) ... 32 20 90 28
- **Anna Dortea** Strandpark. 10 (ArC) ... 86 19 17 24
- **Anna Elise** Femmøllerv. 4 (Ris) ... 86 17 07 35
- **Anna Grethe** Femmøllerv. 10 (Ris) ... 86 17 46 78
- **Anna Hedegaard** Herredsv. 5 (ArV) ... 86 15 88 43
- **Anna Luise & Gert** Wilstersg. 37 (ArC) 86 12 31 38
- **Anna M** Ålykkevej 30 (Ris) ... 86 17 61 15
- **Anna Margrethe & Erik**
Bavnehøjv. 126 A (Hat) ... 86 98 98 02
- **Anna Marie** Brombærvej 19 (Haj) ... 86 94 13 16
- **Anna Marie** Enebærv. 4 (Ris) ... 86 17 70 61
- **Anna Marie** Holmstruphøjv. 12 (ArV) 86 12 85 18
- **Anna Marie** Åtoften 12 (Egå) ... 86 22 28 54
- **Anna Marie Kjær** Rymarken 120 (ArV) 86 15 87 34
- **Annamargrethe** Rundhøjallé 4 (Høb) .... **Hemmeligt nr.**
- **Anne** Saralystpark. 20 (Høb) ... 86 27 06 12
- **Anne** Solvangsv. 5 C (Mke) ... 86 37 70 02
- **Anne** Vagtelvej 13 B (ArV) ... 86 15 72 80
- **Anne** renger.ass. Kirkegårdsv. 53 (ArC) 86 93 23 19
- **Anne Arndt** Universitetspark. 4 (ArC) 89 42 71 67
Nielsen Anne Bech Præstehaven 80 (ArV) ... 86 15 80 87
- **Anne-Dorte Vejgaard**
Bjødstrupv. 15 (Høb) ... 86 27 90 40
- **Anne-Dorthe Mosbæk**
HasleCenterv. 235 (ArV) ... 86 75 09 62
- **Anne-Dorthe Wissing**
Bygervej 186 (Bed) ... 86 93 84 43
- **Anne Fill** Willemoesg. 27 (ArN) ... 32 16 93 47
- **Anne-Grete Bølling** Fruensbakke 35 (Skd) 86 99 17 09
- **Anne Grethe** OlafRudesV. 35 (Høb) ... 87 36 01 20
- **Anne Grethe** kont.ch. Guldregnv. 10 (Haj) . 86 94 23 98
- **Anne Grethe Pedersen**
Vestervangsv. 50 (Ham) ... 86 96 33 52
- **Anne Hauge** Kærsmindev. 4 C (Hat) ... 87 61 30 62
- **Anne Kathrine** Silkeborgv. 333 (Åbh) ... 86 12 89 81
- **Anne Kirstine Bruus** Drosselvej 4 (Mke) 86 37 76 48

Nielsen Anne Kjær Elverdalsv. 99 (Høb) .. **Hemmeligt nr.**
- **Anne Lise** Råhøjtoft. 23 (Vij) ... **Hemmeligt nr.**
- **Anne Lise** SolbjergHedev. 76 (Sol) 86 92 77 47
- **Anne-Lise Wenche** Egevænget 66 (TrJ) **Hemmeligt nr.**
- **Anne Marie** Lindenborgv. 91 (Ris) ... 86 22 33 81
- **Anne Marie** Lindenborgv. 99 (Ris) ... 86 16 02 14
- **Anne Marie** Møllevæng. 32 (Hat) ... 86 49 14 57
- **Anne Mette** Lerdalen 83 (Høb) ... 86 27 95 66
- **Anne Mette** Trøjborgv. 8 C (ArN) ... **Hemmeligt nr.**
- **Anne Mette Lassen**
SkådeSkovv. 85 (Høb) ... **Hemmeligt nr.**
- **Anne-Mette og Jonas**
Østermarksv. 44 (Til) ... 87 45 08 80
- **Anne-Mette Vendelbo**
Birkhøjen 5 A (Hin) ... 86 13 20 03
- **Anne & Carsten** Ellebækv. 29 (Lys) ... 86 20 97 47
- **Anne & Morten Krogh**
Havrebakk. 13 (ArN) ... 86 21 12 68
- **Anne Qvist** Heibergsg. 25 (ArC) ... 86 19 23 35
- **Anne Schmidt** Thorshavnsg. 14 (ArN) 86 16 91 69
- **Anne Schrøder** Tordenskjoldsg. 29 (ArN) ... 36 93 43 51
- **Anne Thorø** Stadion Alle 27 (ArC) ... 86 12 17 40
- **Anne Vibeke Friis** HasleCenterv. 173 (ArV) 86 75 11 44
- **Anne Vibeke Friis** HasleCenterv. 173 (ArV) 88 19 50 67
- **Annelise** Sønderskovv. 163 (Lys) ... 86 22 88 12
- **Annelise Bank** Bornholmsv. 11 (ArV) 86 16 77 03
- **Annelise Grün** Augustenborgg. 23 D (ArC) . 86 15 11 55
- **Annelise & Kjeld** Stokbrovej 126 (Lys) 86 23 06 45
- **Annemette & Jan Jellesen**
Blåbærhaven 23 (Lys) ... 86 22 88 42
- **Annemia** SkolevangsAllé 4 C (Ris) 86 16 23 15
- **Annette** Dr Margrethes Vej 59 B (ArN) 86 78 77 38
- **Annette** Elmehøjvej 20 (Høb) ... 86 21 51 01
- **Annette** Heibergsg. 10 (ArC) ... 86 18 21 52
- **Annette** NyBanegårdsg. 49 (ArC) 86 10 61 19
- **Annette** Skejbytoft. 159 A (ArN) ... 86 10 91 05
- **Annette Hyttel** Spicavej 21 (Høb) ... 87 38 05 81
- **Annette & Erik Post**
Dagstrupv. 18 A (Mke) ... 86 37 66 06
- **Annette Thygesen** NielsBohrsV. 36 (Vij) 86 14 65 86
- **Annette Vonge & Christian Bobzin**
Møllevæng. 3 (Høg) ... 86 57 72 11
- **Anni** Farsundsv. 9 A (ArN) ... 86 16 77 98
- **Anni** Randersv. 15 (ArN) ... 86 78 99 37
- **Anni & Niels Lasborg** Graven 12 (Sab) 86 24 31 30
- **Anni-Lie & Christian K Larsen**
Sdr.Ringg. 19 (ArC) ... 86 14 29 90
- **Anni & Henrik** Abildvej 11 B (Egå) ... 86 22 61 44
- **Anni & Jørgen** Sallv. 30 (Ham) ... 86 96 02 80
- **Anni & Keil** SkæringHøjsagerv. 8 (Egå) 86 22 94 83
- **Anni & Ole Vagner** Bygmarken 10 (Lys) 86 22 49 55
- **Anni & Vagn** Baldrianv. 71 (Ris) ... 86 17 02 32
86 25 73 48
- **Anni Vivi** LangenæsAllé 68 (ArC) ... 87 34 13 87
- **Annie Brøndum** Tulshøjvej 26 (Høb) ... 86 27 41 44
- **Annie & Frode** Randkløvev. 7 (ArV) ... 86 16 67 21
- **Anny** Bymosevej 46 (ArV) ... 86 75 02 22
- **Anton** Havremarksv. 11 (Haj) ... 86 94 19 96
- **Anton** Tisetv. 60 (Sol) ... 86 92 80 36
Nielsen Anton R vognmd.
Anbækvej 95 (Ham) ... 86 96 17 07
- **Arkorn Sonsena** Vest.Ringg. 70 (ArC) 86 12 46 48
- **Arne** Hovedgaden 1 (Mke) ... 86 97 42 50
- **Arne** Sandmosev. 76 (Høb) ... 86 27 53 76
- **Arne** Solsikkevæng. 6 (Gal) ... 86 94 65 20
- **Arne** Tendrupvej 102 B (Hns) ... 86 99 60 67
- **Arne** ald.led. Porsevæng. 48 (Gal) 86 94 51 42
- **Arne** arkit. Rugbjergv. 61 (Vij) ... 86 28 10 70
- **Arne** chauf. Præstegårdsv. 38 (Mår) 86 29 55 21
Nielsen Arne chefkons. Nyvangsvej 9 (Haj) .. 86 94 13 79
- **Arne** kleinsm. Langelinie 14 (Gal) ... 86 94 43 39
- **Arne** mek. Skanderborgv. 13 A (Hat) 86 98 04 98
- **Arne** snedk.mest. Solsortev. 12 B (Hat) 86 98 06 55
Nielsen Arne D Bjerget 1 (Hin) ... 86 98 79 66
- **Arne Duelund** Stationsvang. 33 (Skd) 86 75 24 23
- **Arne Ellerup** Bakke Alle 9 C (Åbh) ... 86 15 21 61
Nielsen Arne Hougaard gartn.
Egåvej 21 (Egå) ... 86 22 07 44
- **Arne Højer** Myggenæsv. 23 (ArN) ... 86 10 66 52
- **Arne Høy** SaralystAllé 122 (Høb) ... 86 27 05 07
- **Arne Jørn** Hovedgaden 1 (Mke) ... 86 97 41 40
- **Arne Kjær** ing. Rosenholmv. 2 A (Hns) 86 99 54 97
- **Arne Krogh** Voldbækvej 80 (Brb) ... 86 26 29 46
Nielsen Arne Schou Arendalsv. 17 (ArN) 86 10 49 40
Nielsen Arne Skov Mosev. 1 (Høg) ... 86 92 11 32
- **Arne Snog** VikærToften 8 (Ris) ... 86 17 12 90
- **Arne Winther** Østervangsv. 41 (Hat) 86 98 23 50
- **Arne Østergaard** mal.
JensMunksV. 37 (ArN) ... 86 10 35 21
- **Arne Østergaard** varmemest.
Østrevej 21 (ArV) ... 86 15 41 42
- **Arnold** Birkev. 9 (Hat) ... 86 98 14 45
- **Arvid Graven** Rosenvæng. 59 (Høg) 86 92 18 66
- **Asger** Bakkegårdsv. 53 (Ris) ... 86 21 58 74
- **Asger** Engdalsvej 73 A (Brb) ... 32 16 81 61
- **Asger** Højlundv. 29 (Haj) ... 86 94 16 53
Nielsen Asger mej.ejer Jagtvej 120 (Ham) 86 94 81 31
- **Asger & Anne-Grethe**
Gl.Mørkev. 44 (Mke) ... 86 37 76 26
- **Asger Obel** ing. Risvangsv. 8 (Hjo) 86 98 92 31
- **Asger Staugaard** Skovvangsv. 214 (ArN) ... 32 18 73 82
- **Asta** Granv. 1 A (Ham) ... 86 96 15 71
- **Asta** gdr. Skolebakk. 34 (Gal) ... 86 95 01 31
- **Asta Frida** SabroSkolev. 25 (Sab) 86 24 42 10
- **Asta Holm** KrestenKoldsV. 11 (Åbh) 86 15 52 93
- **Asta & Knud Due** Byv. 40 (Bed) ... 86 93 64 03
- **Asta Pilttoft** EngkærgårdsAllé 138 A (Mal) . 86 54 70 23
- **Asta Smedegaard**
SmedegårdsAllé 75 (Mal) ... 86 93 20 87
- **Astrid** Ahornvej 13 (Hns) ... 86 99 42 07
- **Astrid** kont.ass. Holmev. 161 (Høb) 86 27 21 47
- **Astrid Ammentorp**
Kirsebærhaven 32 (Lys) ... 87 43 09 68
- **Astrid Mølgaard**
J.Skjoldborgs Vej 27 (Åbh) ... 86 11 74 44
- **Astrid & Niels Gade** Eghovedvej 28 (Mal) . 86 93 23 06
- **Astrid Vonge** Rundhøjallé 113 A (Høb) 86 14 06 92
- **August** Ankersgade 25 (ArC) ... 86 19 05 27
Nielsen Axel Jernalderv. 40 (Hin) ... 86 91 20 82
- **Axel & Jytte** M.P.BruunsG. 56 (ArC) 86 12 18 56
- **B** Bøgeskovpark. 21 (Vij) ... 86 28 82 13
- **B** Damvej 3 (Høg) ... 86 92 17 79
- **B** HansBrogesG. 6 (ArC) ... 86 19 80 70
- **B** MortenEskesensV. 3 (ArV) ... 86 92 34 21
- **B** Søndervang. 3 (Vij) ... 86 11 31 34
- **B** Vårkjærvej 42 (Vij) ... 86 14 95 19
- **B Bech** ass. Kvædevej 57 (Høb) ... 86 27 52 29
- **B. Lindgaard** Kridthøjv. 17 (Høb) 86 19 47 97
- **B Lykke** charf. Illerupvej 41 (ArN) 86 16 92 86
- **B. M. & J. Pedersen** Børupvej 267 (TrJ) 86 29 09 65
- **B & L** Kyovænget 22 (Til) ... 86 24 40 43
- **B Overgård** Nørrevæng. 122 (TrJ) 86 29 45 29
- **B Pallisgaard** MarselisborgAllé 20 (ArC) 86 12 24 50
- **B T** Iranfør. SkæringSandager 65 (Egå) 86 22 56 87
- **B T N** typogr. Bethesdav. 68 (ArN) 86 16 07 12

Nielsen B Ulstrup Pottemagertoft. 57 (Høb) 86 29 78 00
- **Benda** SkæringSkolev. 147 (Egå) ... **Hemmeligt nr.**
- **Bende** Gl.Mørkev. 69 (Mke) ... 86 37 66 55
- **Bendix** gdr. Nørreled 16 (Hns) ... 86 97 44 50
- **Bendt** Lindenborgv. 67 (Ris) ... 86 21 43 76
- **Bendt Erik** Østerlundv. 10 (Mke) ... 86 49 61 46
- **Benedicte** StennehøjAllé 157 (Høb) 86 27 96 94
- **Benni Agri** SophusBauditzV. 46 (Åbh) 86 15 21 93
- **Benno** vask.ejer Svalevæng. 6 (Bed) ... 86 93 27 70
- **Benny** Bispevej 42 A (Vij) ... 86 28 24 06
- **Benny** Egeskellet 24 (Mal) ... 87 81 81 82
- **Benny** LykkesholmsAllé 14 (Vij) ... 86 11 50 30
- **Benny** Storskovv. 38 (Vij) ... 86 28 78 70
87 38 90 70
- **Benny** dispon. Voldbjergv. 21 (Ris) ... 86 17 84 89
- **Benny** el.tekn. Vorrev. 21 (Skd) ... 86 99 23 80
- **Benny Børge** rørsm.
Joh.BaunesPl. 20 (ArC) ... 86 11 69 78
- **Benny P** Ved Åen 4 D (Hat) ... 86 18 51 30
- **Benny Poul** MarselisborgAllé 30 C (ArC **Hemmeligt nr.**
- **Benny Svinth** Skolepark. 81 (Bed) ... 86 93 89 60
- **Benny Søndergaard** mød.snedk.
Baldrianv. 40 (Ris) ... 86 17 00 45
- **Benny Østergaard** Tingv. 72 (Hns) ... 86 99 54 83
- **Bent** Borgerg. 21 (Ham) ... 35 11 71 97
- **Bent** Fejøvænget 11 (Til) ... 86 24 26 51
- **Bent** Fuglevæng. 28 (Gal) ... 86 95 41 83
- **Bent** Grenåv. 757 F (Skø) ... 86 75 17 51
- **Bent** Hirsevæng. 62 (Gal) ... **Hemmeligt nr.**
- **Bent** LangenæsAllé 51 (ArC) ... 86 11 67 92
- **Bent** Lindkjærv. 1 (Hat) ... 86 11 97 96
- **Bent** MarselisborgAllé 8 B (ArC) ... 86 40 41 37
- **Bent** Sanatoriev. 6 (Skd) ... 86 99 20 79
- **Bent** Solvangsv. 15 B (Mke) ... 86 37 73 23
- **Bent** Strynøvæng. 18 (Til) ... 86 24 39 57
- **Bent** Tingstedet 28 (Brb) ... 86 26 06 87
- **Bent** Ørbjergvej 12 (Hns) ... 86 99 45 87
- **Bent** arb.md. Sølystgade 6 (ArC) ... 86 13 32 90
- **Bent** blik.sl.mest. Skejbyv. 495 (ArN) ... 86 78 45 67
- **Bent** chauf. Samsøvej 7 (Gal) ... 86 94 51 67
- **Bent** el-montør Gl.Kirkev. 26 (Hjo) ... 86 22 57 80
- **Bent** forr.før. BrobjergParkv. 41 (Egå) 86 22 03 37
- **Bent** gdr. Starupvej 79 (Mal) ... 86 93 10 48
- **Bent** kørelær. Safirvej 27 (Skd) ... 86 99 15 67
- **Bent A.** Pr.KnudsV. 53 (Ris) ... 86 12 49 59
86 17 29 59
- **Bent Axel** Blomstervang. 2 (Egå) ... 98 57 19 30
- **Bent Braad** Postvej 84 (Hin) ... 86 98 60 66
Nielsen Bent Frank dir.
Spongpark. 70 (Høg) ... 86 26 49 50
- **Bent Færch** Reykjavíksg. 7 (ArN) ... 86 10 20 13
- **Bent Gjern** Toustrupv. 50 (Spo) ... 86 96 82 10
- **Bent Hartung** Hirsevæng. 12 (Høg) ... 86 92 30 67
- **Bent Holberg** Midvinterv. 8 (ArN) ... 86 10 50 85
- **Bent Høier** Sønder Alle 1 (Høg) ... 86 92 10 55
- **Bent Julin** Rosenholms Alle 18 (Vij) ... 86 11 04 88
- **Bent Jørgen** Karensvej 17 (Brb) ... 86 25 26 76
- **Bent Leif** teleled. Stjærv. 80 (Gal) ... 86 95 02 29
- **Bent M.** BøgeskovHøv. 259 (Vij) ... 86 28 98 58
- **Bent Munk** Tandergårdsv. 8 (Mår) ... 86 93 17 10
86 93 22 10
- **Bent Munk** Tisetv. 37 A (Mår) ... 86 93 27 10
- **Bent & Bente** LangenæsAllé 45 (ArC) 86 14 25 06
- **Bent & Harriet** NødkærAllé 10 (Høb) ... 86 27 19 15
- **Bent Olaf** træindust.arb. Nyringen 79 (Rib) 86 21 17 85
- **Bent Overgård** Bogevænget 33 (Til) 86 24 50 76
- **Bent Spure** kont.ass. Hvedevej 12 (Gal) 86 94 56 16
- **Bent Søndergård** Æblehaven 53 (Høg) 87 68 01 59
- **Bent Werner** forp. Frømosevej 7 (Til) 86 24 76 03
- **Bent Åkjær** SophusBauditzV. 29 (Åbh) 86 15 80 47
- **Bente** Fjældevæng. 28 (ArV) ... 86 15 78 97
- **Bente** FuglesangsAllé 105 (ArV) ... 86 16 57 72
- **Bente** Holmstruphøjv. 91 (ArV) ... 86 24 35 45
- **Bente** Katrinebjergv. 69 (ArN) ... 86 16 43 71
- **Bente** Kunneruphøj 73 (Hss) ... 86 28 15 00
- **Bente** Mejlbyv. 276 (Hjo) ... 86 74 28 63
- **Bente** OlafRudesV. 33 (Høb) ... 86 27 38 87
- **Bente** Spongbækk. 23 (Høg) ... 86 92 39 46
- **Bente** Stationsv. 11 A (Gal) ... **Hemmeligt nr.**
- **Bente** Svinget 5 (Ham) ... 86 96 25 53
- **Bente** Sønderskovv. 157 (Lys) ... 86 22 03 41
- **Bente** VisbjergHegn 220 (Mår) ... 86 29 76 22
- **Bente** Østergårdsv. 276 (Sol) ... 86 92 64 94
- **Bente Anette Nyborg**
Pottemagertoft. 45 (Høb) ... 86 29 70 38
- **Bente & Kristian Blendstrup**
Klintev. 16 A (Ris) ... **Hemmeligt nr.**
- **Bente Bruun** Skelagerv. 310 (ArN) ... 86 10 97 68
- **Bente Bruun** ekspeditr.
Nordborgg. 27 (ArC) ... 86 14 39 89
- **Bente Elkjær** Ankersgade 27 (ArC) ... 97 10 23 52
- **Bente M. & Ole Stig** Kløvervang. 91 (Skd) 86 99 04 00
- **Bente Marie** Sejrs Alle 32 (Ris) ... 86 17 45 14
- **Bente Sonja** C.A.ThyregodsV. 118 A (Åbh) . 86 25 29 22
- **Benthe** Degnebakk. 42 (Åbh) ... 86 15 71 38
- **Berit & Steen R** MølleAgervej 171 (ArN) . 86 16 48 15
- **Berit & Torben Otte** Hørslev. 145 (Haj) ... 86 94 21 83
- **Bernhardt Aakjær** Græsvangen 181 (Til) .. 86 24 27 47
- **Bertha** Gartnerpark. 9 C (Tri) ... 86 23 10 06
- **Bettina** Voldum-RudV. 134 (Hat) ... 86 44 04 61
- **Bettina** Byagervej 126 C (Bed) ... 86 93 70 23
- **Bettina** bild.kunstn. Samsøgade 83 (ArC) 86 18 49 84
- **Bettina Gammelgaard & Tonny**
Skjoldbalken 1 (Hns) ... 86 97 54 14
- **Bettina Harboe** Willemoesg. 20 (ArN) 98 13 33 03
- **Betty Ruth** Provstebakk. 4 D (ArV) ... 86 54 35 54
- **Birger & Marianne** Rønnehaven 63 (Lys) .. 86 22 06 65
Nielsen Birger Svane vognmd.
Bredg. 44 (Mal) ... 86 93 23 81
- **Birgit** Avnbøgevej 6 (Brb) ... 86 26 09 34
- **Birgit** Dr Margrethes Vej 29 (ArN) 86 39 20 19
- **Birgit** Gartnervæng. 24 (TrJ) ... 86 29 50 19
- **Birgit** Gedingvej 2 (Til) ... 86 10 96 36
- **Birgit** Højgårdshaven 9 (Hin) ... 86 98 57 16
- **Birgit** OrlaLehmannsAllé 7 (ArC) ... 86 13 74 71
- **Birgit** SaralystAllé 37 (Høb) ... 86 27 51 20
- **Birgit** Sensommerv. 45 (Hjo) ... 89 93 63 95
- **Birgit** Ørbækv. 5 (Lys) ... 86 22 83 56
- **Birgit** eksperditr. TrigeMøllev. 110 (Tri) 86 23 02 75
- **Birgit** kontAss. Hvedebjergv. 12 (Brb) 86 25 24 42
- **Birgit L.** TitstBpark 48 (Til) ... 86 12 30 02
- **Birgit Lis** Ryesgade 16 (ArC) ... 86 13 43 23
- **Birgit & Lindegård Jensen**
Solsortev. 11 (Høg) ... 86 92 45 06
- **Birgit Svanbjerg** Kanehaven 36 (Ris) 86 21 27 39
- **Birgitte** Elleskovv. 4 (Sol) ... 87 47 59 54
- **Birgitte** RosenvangsAllé 185 (Høb) 86 27 24 10
- **Birgitte** Rundhøjallé 137 (Høb) ... 86 14 09 98
- **Birgitte** Tværg. 93 (Mal) ... 43 61 31 02
- **Birgitte Bruun** Vesterg. 84 (ArC) ... 86 18 23 73
- **Birgitte Glud** Egehaven 12 (Lys) ... 86 74 21 21
- **Birgitte Greve** Rødegevej 4 (Skd) ... 86 99 18 50
- **Birgitte Grønvall** Thorshavnsg. 3 (ArN) . **Hemmeligt nr.**
- **Birgitte Stengård** Bogenseg. 6 (ArC) 86 20 27 37

Nielsen Birgitte Thoftgaard
Højmarkvej 41 (Høb) ... **Hemmeligt nr.**
- **Birgitte Østum & Lars** Fortebakk. 6 (Ris) ... 86 11 86 32
- **Birgitte Å.** Skolepark. 76 (Bed) ... 86 93 71 89
- **Birte** Madsbjergpark. 13 (Høb) ... 86 72 50 13
- **Birte** Novemberv. 14 B (ArV) ... 86 14 36 08
- **Birte** Vårkjærvej 44 (Vij) ... 86 28 77 41
- **Birte Lenander** sygepl. Skovvej. 44 (ArC .. 86 18 24 67
- **Birte & Frank** Åbovej 53 (Haj) ... 86 52 17 52
- **Birte & Per Dam** Jarlsmindev. 88 (Vij) 86 28 15 80
- **Birte Østergaard** SkæringParkv. 3 F (Egå) 86 22 50 12
- **Birthe Misser** Ormslevv. 454 (Vij) 86 28 33 13
- **Birthe** Bispevej 41 (Vij) ... 86 28 35 11
- **Birthe** Engdalsvej 73 (Brb) ... 86 26 50 82
- **Birthe** Strandvej. 36 (ArC) ... 86 13 68 28
- **Birthe** Sønderg. 29 (Gal) ... 86 94 40 45
- **Birthe** Torshøjvæng. 114 (Hss) ... 86 28 00 10
- **Birthe Æblehaven** 4 A (Gal) ... 86 94 57 08
- **Birthe** renger.ass. Brovænget 13 (Egå) 86 22 83 61
- **Birthe Blinkenberg**
Engdalgårdsv. 37 (Bed) ... 86 93 61 07
- **Birthe Blæsbjerg** Skjørringv. 108 (Gal) 86 21 99 45
- **Birthe Havmøller** TrigeParkv. 33 (Tri) 32 16 91 01
- **Birthe Højn** Grenåv. 39 (ArN) ... 86 10 70 78
- **Birthe L** LarsKrusesG. 2 B (ArC) ... 86 12 58 71
- **Birthe Maja Lynghøj** Søndervang. 21 (Vij) 86 25 40 41
Nielsen Birthe Møller Advokatfirmaet
Voldbyvej 100 (Gal) ... 86 96 52 62
- **Birthe & Kjeld** Sydbakken 75 (Haj) 86 94 26 19
- **Birthe Terndrup** Elleparken 56 (Lys) ..... **Hemmeligt nr.**
- **Bitten** Egevangen 24 (Sol) ... 86 76 13 39
- **Bjarne** Bavnegårdsv. 128 (Hss) ... 86 28 34 24
- **Bjarne** Dirtzelsvej 14 (Ham) ... 86 96 24 17
- **Bjarne** Kirkevæng. 247 (TrJ) ... 86 29 36 11
- **Bjarne** KoltKirkev. 13 (Hss) ... 86 28 44 67
- **Bjarne** Langeliniepark. 11 (ArC) 86 12 83 02
- **Bjarne** Skelagerv. 276 (ArN) ... 86 10 98 02
- **Bjarne** SkæringHedev. 80 (Egå) 58 10 64 60
58 10 64 61
- **Bjarne** Svinbovej 18 (Egå) ... 86 22 73 27
- **Bjarne** Sønder Alle 20 (Ham) ... 87 62 07 81
- **Bjarne** Vest.Ringg. 34 (ArC) ... 86 19 46 14
- **Bjarne** VilhelmBeckSV. 61 (Vij) ... **Hemmeligt nr.**
- **Bjarne** Voldgårdsv. 5 (Høb) ... 86 27 61 02
- **Bjarne Øster** Alle 49 (Vij) ... 96 19 00 88
- **Bjarne** arkit. L.P.BechsV. 11 (Ris) 86 17 82 42
- **Bjarne** spec.arb. Lindevæng. 50 (Til) 86 24 18 83
- **Bjarne** tegn. P.LangsV. 1 (Høb) ... 86 27 43 11
- **Bjarne Blide** varmemest.
Holmstruphøjv. 127 (ArV) ... 86 24 32 02
- **Bjarne Christian Sig** Toftev. 31 (Høg) 86 92 40 82
- **Bjarne & Kirsten Honoré Clausen**
Kanehaven 28 (Ris) ... 86 21 12 02
- **Bjarne Djursso & Pia Tomassen**
Møllegangen 7 (Ris) ... 86 21 26 65
- **Bjarne Eldrup** lær. Guldsmedg. 15 (ArC ... 86 13 25 34
- **Bjarne & Ann Jensen**
Kløvervang. 83 (Skd) ... 86 99 37 26
- **Bjarne Klsim** Agervvæng. 24 (Bed) 86 93 85 83
- **Bjarne Ole** NordvangsAllé 2 F (Egå) ..... **Hemmeligt nr.**
- **Bjarne P** kommunalarb.
Elleparken 140 (Lys) ... 86 22 20 05
Nielsen Bjarne Schmidt kont.ch.
CarlJensensV. 21 (Vij) ... 86 11 23 42
- **Bjarne Torp Kjær** Plejegårdsv. 200 (Hss) 86 28 10 46
- **Bjarne Valdbo** Præstetoft. 75 (Bed) ..... **Hemmeligt nr.**
- **Bjørn** Samsøvej 3 (Gal) ... 86 94 50 25
- **Bjørn** Skrydstrupv. 3 (ArN) ... 35 10 63 72
- **Bjørn** Vibyvej 53 (Åbh) ... 86 11 65 35
- **Bjørn** eksped. Lunden 14 (Gal) ... 86 94 41 24
- **Bjørn Næsby**
BrabrandSkovv. 13 A (Brb) ... **Hemmeligt nr.**
- **Bo** Begoniavej 4 (Skd) ... 86 99 22 26
- **Bo** RosenvangsAllé 52 (Vij) ... 86 19 84 57
- **Bo** Saralystpark. 15 (Høb) ... 32 20 23 87
- **Bo** rørsm. Langkærvej 12 (Til) ... 86 24 24 71
- **Bo Bank** Tousvej 28 (Åbh) ... 86 25 45 34
- **Bo Hilmer** Dr.HolstsV. 40 (Åbh) ... 86 75 50 45
- **Bo Mølgaard** Tage-HansensG. 1 (ArC) 32 12 19 55
- **Bo & Bettina** Trankærgårdsv. 62 (TrJ) 87 67 70 30
- **Bo Normann** Alsv. 28 (Ris) ... 86 11 37 65
- **Bo Vingum** kleinsm. Åbyhøjgård 31 (Åbh) .. 86 25 08 15
- **Bodil** Augustenborgg. 23 (ArC) ... 86 11 41 11
- **Bodil** Bodøvej 132 (ArN) ... 86 10 80 92
- **Bodil** Brohaven 6 A (Egå) ... 86 22 74 92
- **Bodil H.** Pontoppidans Gade 32 (ArC) 86 19 75 05
- **Bodil** Kornetvej 74 (Haj) ... 87 48 37 76
- **Bodil** Nøjsomhedsv. 27 (Brb) ...

Nielsen Børge Andiv. 48 (Mke) ..... **Hemmeligt nr.**
- **Børge** Doktorbakk. 1 (Tri) **86 98 91 68**
- **Børge** F.VestergaardsG. 32 (ArC) ..... **Hemmeligt nr.**
- **Børge** Jagtvej 87 (Ham) **86 96 34 16**
- **Børge** Skolepark. 35 (Bed) **86 93 66 61**
- **Børge** arkit. Kileparken 13 (Til) **86 24 13 60**
- **Børge** chauf. Gl.Horsensv. 308 (Skn) **86 53 12 42**
- **Børge** gartn. Andiv. 48 (Mke) **86 97 43 97**
- **Børge** kirkebetj. Tornballev. 11 (Til) **86 24 19 32**

Nielsen Børge mur.sv. Røgenvej 60 (Spo) **86 96 83 92**
- **Børge** pol.betj. Østervæng. 76 (Hat) **86 49 15 36**
- **Børge** prok. Ditzelsvej 2 (Ham) **86 96 25 15**
- **Børge Buske** rørlæg. Bronzealderv. 193 (ArV) **86 15 51 68**
- **Børge Dan** TrigeMøllev. 188 (Tri) **86 23 02 06**
- **Børge Egelund** slagt. Tulshøjvej 16 (Høb) **86 27 58 28**
- **Børge J K** Thorsv. 30 (Åbh) **86 25 42 40**
- **Børge Overgaard** slagteriarb. Jegstrupvæng. 95 (Trj) **86 29 20 87**
- **Børge Terndrup** Birkehaven 51 (Lys) **86 22 54 17**
- **Børge Wild** programmør Enemærket 23 (Ris) **86 21 40 78**
- **C A** ing. Klokkerbakk. 32 (ArV) **86 15 45 92**
- **C B** Ametystvej 13 (Skd) **86 99 25 82**
- **C & M Ammentorp** Sølvmågev. 32 (Skd) **86 99 39 18**
- **C W** major Valmuev. 8 (Hin) **86 91 17 15**
  86 98 77 14
- **Camilla** Janesvej 5 (Brb) **58 51 24 75**
- **Camilla** Landsbyvæng. 13 B (Gal) **86 95 08 06**
- **Camilla** Regenburgsg. 8 (ArC) **86 18 88 53**
- **Camilla** kont.ass. Skovbypark. 16 (Gal) **86 94 49 28**
- **Camilla Bank Green** Rodalvej 6 (Mal) **86 14 11 19**
- **Camilla Kjær** Nørreg. 10 (Hat) ..... **Hemmeligt nr.**
- **Camilla Maria** Hallssti 19 (ArC) **87 41 02 02**
- **Camilla Snog** Nordlandsv. 60 F (Ris) **32 13 28 05**
- **Camilla Trolle** MarselisBoul. 30 (ArC) **32 12 48 83**
- **Camilla Weng** Mejlg. 72 (ArC) ..... **Hemmeligt nr.**
- **Cand. Psyk. Annette Høiris** Jegstrupvæng. 235 (Trj) **86 29 54 23**
- **Carin Broen** Emiliedal. 45 (Høb) **86 12 49 20**
- **Carina Trolle** Hjortensg. 44 (ArC) **32 11 06 14**
- **Carl** Møllegårdspark. 14 (Sol) **86 92 70 46**
- **Carl** Odensegade 43 (ArC) **86 19 71 08**

Nielsen Carl dir. HolmeParkv. 291 (Høb) **86 27 11 41**

Nielsen Carl (Jimmi Nielsen) slagter FrederiksbjergT. 1 (ArC) **86 12 69 68**
- **Carl** slagt. Torvevæng. 134 (Trj) **86 72 14 01**
- **Carl Flemming** Kløverv. 20 (Hin) **86 98 54 96**
- **Carl Johan** KettingParkv. 25 (Haj) **86 94 23 29**
- **Carl Otto** Hørretløkk. 409 A (Mår) **86 99 95 28**
- **Carl Ove** Rødlundvej 447 (Haj) **86 94 12 35**
- **Carl Peter** Pilevænget 16 (Høb) **86 14 01 10**
- **Carl Åge** traktorfør. Nørretoft. 12 (Ham) **86 96 43 00**
- **Carla** HolmeMøllev. 22 (Vij) **86 14 78 40**
- **Carla** Korsagerv. 8 (Åbh) **86 25 57 76**
- **Carlo** Vestervangsv. 12 (Ham) **86 96 91 40**
- **Carlo** Voldum-RudV. 118 (Hat) **86 49 14 43**
- **Carlo M** HolmeMøllev. 41 (Vij) **86 10 14 30**
- **Caroline** Klapskovv. 15 (Hin) **87 64 00 12**
- **Carsten** Bavnegårdsv. 61 (Hss) **86 13 70 89**
- **Carsten** Bentesvej 7 A (Brb) **86 25 54 03**
- **Carsten** Byagervej 107 (Bed) **86 14 23 94**
- **Carsten** Gartnervæng. 52 (Hin) **86 98 52 75**
- **Carsten** Kirkestr. 1 B (Ham) **35 12 02 58**

Nielsen Carsten Tømrermester tømr.mest. Ladbyv. 7 (Høb) **86 13 96 50**
Se annonce under: Tømrere
- **Carsten** LangenæsAllé 44 (ArC) **86 14 00 41**
- **Carsten** Lykkenvej 8 (Mke) **86 37 70 73**
- **Carsten** Skejbygårdsv. 166 (Ris) **86 21 56 62**
  86 21 56 63

Nielsen Carsten Storskovv. 47 (Vij) **86 28 09 07**
- **Carsten** True Byvej 29 (Til) **86 24 43 85**
- **Carsten** Vidtskuev. 36 (Vij) **86 11 26 24**
- **Carsten** arkit. Mejlg. 75 (ArC) **86 13 62 40**
- **Carsten** blik.sl. Toftedalen 8 (Egå) **86 22 75 36**
- **Carsten** entrepr. Langelinie 81 (Sab) **86 94 89 68**

Nielsen Carsten instal. Silkeborgv. 314 (Åbh) **86 25 10 09**
- **Carsten Bank** Bygvangen 20 (ArN) **87 42 95 42**
- **Carsten Bonde** Østerg. 4 (ArC) **86 25 40 60**
- **Carsten Dyrbye** Finderupv. 2 D (ArC) **86 20 86 28**
- **Carsten Dyre** Bülowsgade 56 (ArC) **86 13 56 76**
- **Carsten Hald** Skovhøj 119 (Hss) **86 28 96 56**
- **Carsten Kjærgaard** NymarksAllé 122 (Mår) **86 93 86 96**
- **Carsten & Jette Margit Ankjær** Mejlbyv. 676 (Hjo) **86 17 30 55**
- **Carsten Øster** Markvangen 5 C (Vij) **32 20 14 05**
- **Casper** Elstedv. 89 (Lys) **86 92 87 66**
- **Casper B.** Trygsvej 1 E (Åbh) **86 15 96 55**
- **Casper & Rikke Felden** Overskov. 20 (Høg) **87 68 01 36**
- **Casper Veng** Skoleg. 7 (ArC) **86 19 29 85**
- **Casper Østenfjeld** Rodskovvej 5-(Hns) **35 14 75 07**
- **Cay** havnearb. Solhvervsv. 8 (ArN) **86 10 43 29**
- **Cecilie** Hørretvej 50 (Mår) **87 47 07 27**
- **Cecilie Klindt** TietgensPl. 9 (ArC) **32 17 26 72**
- **Chang** Ndr.Strandv. 22 (Ris) ..... **Hemmeligt nr.**
- **Charles** Åvænget 44 (Egå) **86 22 92 18**
- **Charlotte** Byagervej 101 C (Bed) **86 93 23 68**

Nielsen Charlotte Møllevæng. 49 (Hat) **86 49 17 30**
- **Charlotte** Regenburgsg. 10 (ArC) **86 76 16 66**
- **Charlotte** Risdalsvej 51 (Vij) **88 17 60 72**
- **Charlotte** Skanderborgv. 21 (ArC) **86 11 30 95**
- **Charlotte** Skoleg. 14 (Ham) **86 96 29 57**
- **Charlotte** Spørringv. 8 (Hjo) **86 99 97 58**
- **Charlotte Hoenhof & Michael Mondrup** Ametystvej 17 (Skd) **86 99 07 59**
- **Charlotte Svenstrup** Falstersg. 27 (ArC) ..... **Hemmeligt nr.**
- **Chinette Kølert** SmedegårdsAllé 39 (Mal) **87 47 86 47**
- **Chr D** tømr. Nøragerv. 6 (Hat) **86 98 12 69**
- **Chr Waagner** journ. Toftedalen 7 (Egå) **86 22 05 59**
- **Chresten** Klydevej 12 (Ris) **86 17 85 48**
- **Chresten** gdr. Bispevæng. 6 (Gal) **86 94 32 06**
- **Christa** Kløvervang. 69 (Skd) ..... **Hemmeligt nr.**
- **Christa Stensig** Birkedalsv. 13 (Vij) **86 14 96 04**
- **Christel Purkær** Eriksminde 21 (Ham) **86 98 08 61**
- **Christen Mågård** portør Landevej. 204 (Hat) **86 98 95 37**

Nielsen Christer mur.mest. Skytsbjergv. 46 (Spo) **86 96 83 02**
- **Christian** Hyacintvej 52 (Hns) **87 10 01 09**
- **Christian** Højmarkvej 26 (Høb) **86 27 70 64**
- **Christian** Johs.Ewalds Vej 110 (Åbh) **86 25 95 10**
- **Christian** Nørrevæng. 11 (Gal) **86 94 47 11**
- **Christian H.** Vest.Ringg. 224 (ArC) **32 11 39 70**
- **Christian Haldager** Kystparkv. 13 (Egå) **86 74 07 00**
- **Christian Krogh** HansSchourupsG. 3 (ArC) **32 14 21 79**
- **Christian Kaalund** RundhøjAllé 105 (Høb) **86 15 89 02**
- **Christian & Hannah Wibe** Havrebakk. 24 (ArN) **86 10 75 16**
- **Christina** Elmosevej 105 (Mal) **86 92 96 77**

Nielsen Christina Elisø Keldbjergv. 4 (Spo) **97 70 08 38**
- **Christina Kjær** Kornmodsbakk. 184 (ArV) **86 10 85 95**
- **Christina Møgelvang** Skovvangsv. 189 (ArN) ..... **Hemmeligt nr.**
- **Christina Ravn** Daugbjergv. 22 (ArC) **32 20 50 79**

Nielsen Christina Vedel Kirkevæng. 264 (Trj) **86 72 29 00**
- **Christine Toft** Aldersrov. 42 (ArN) **32 16 89 39**
- **Claes** Hestehavev. 8 C (Høb) **86 72 56 30**
- **Clara Haugaard** JyllandsAllé 33 (ArC) **86 11 45 96**
- **Claudine Stensgaard** Paludan-MüllersV. 109 (ArV) **86 16 73 16**
- **Claus** Blåbærhaven 28 (Lys) **86 22 61 40**
- **Claus** Degnebakk. 5 (ArV) **86 13 12 95**
- **Claus** Elme Alle 8 (Åbh) **86 15 96 00**
- **Claus** Fuglebakk. 65 (Hin) **32 18 59 94**
- **Claus** FunchThomsensG. 3 (ArN) **32 11 82 47**
- **Claus** Graven 14 (ArC) **58 10 23 94**
- **Claus** Gudrunsvej 28 (Brb) **86 25 43 33**
- **Claus** JensBassesv. 6 (Hns) **86 97 43 87**
- **Claus** Løvagervej 33 (Hjo) **86 76 14 02**
- **Claus Arberg** Vibevænget 9 (Gal) **86 94 28 56**
- **Claus Bay** Banevolden 26 (Mal) **86 19 28 78**
- **Claus Berner** Råhøj Alle 5 (Høb) **86 12 31 27**
- **Claus Bo** SkæringSandager 145 (Egå) **86 22 11 24**
- **Claus Bo & A M Glessing** Birkev. 2 A (Rds) **86 17 97 16**
- **Claus Bundgaard** dyrl. Frøkærpark. 15 (Mår) **86 72 20 22**
- **Claus Ege** læge Adelv. 34 (Ris) **86 17 50 08**
- **Claus Henrik Præst** Vesselbjergv. 9 (Hat) ..... **Hemmeligt nr.**
- **Claus Hollen** Holmev. 277 (Høb) **32 12 06 57**
- **Claus Høgh** Februarvej 30 A (ArV) **86 78 92 78**
- **Claus Høgh** Teglbækvej 19 (Hss) **86 14 21 72**
- **Claus Jonsbak** Elleparken 128 (Lys) **86 22 61 85**
- **Claus Klinose** Flintebakk. 230 (Ris) **86 10 10 74**
- **Claus Kjær** Janesvej 19 (Brb) **75 36 54 78**
- **Claus Kruse** Smoven 9 (ArN) **86 23 16 01**
- **Claus Ravn** SkæringSandager 105 (Egå) **86 22 14 57**
- **Claus Skeel** Porsevæng. 55 (Gal) **86 94 77 27**
- **Claus V & Lene L Sørensen** Frodesgade 7 (Vij) **86 14 35 57**
- **Claus Velsgaard** Jegstrupv. 97 (Hss) **86 14 00 38**
- **Clement Holmquist** chauf. Vestermarksv. 55 (Gal) **86 94 64 05**
- **Connl** Skovgårdsvæng. 474 (Trj) **86 29 06 34**
- **Connie** Jegstrupvæng. 209 (Trj) **86 29 61 20**
- **Connie** Parkv. 2 (Høb) **86 27 23 36**
- **Connie** Skovgårdsvæng. 474 (Trj) ..... **Hemmeligt nr.**
- **Connie** Søhøjen 59 (Til) **86 23 01 59**
- **Connie** Viborgv. 802 (Sab) **35 11 48 75**
- **Connie Dybdahl** Skelhøjvej 5 (Hns) **86 99 43 40**
- **Connie Nedergaard** SkæringParkv. 386 (Egå) **86 74 00 30**
- **Connie & Jens Brusgård Holst** Holmkærvej 161 (Tri) ..... **Hemmeligt nr.**
- **Connie & John** Rødkærvej 16 (Sab) **86 98 79 38**
- **Connie Solvelg** Tandervej 18 (Mår) **86 29 59 20**

Nielsen Consult AageBergsV. 25 (Ris) **86 17 00 66**
- **Corinna** ÅstrupStrandv. 7 (Egå) **86 74 05 20**
- **Cynthia** Grønneg. 121 (ArC) **86 19 52 91**
- **D** ToustrupStationsv. 68 (Spo) **86 96 81 42**
- **D** Vester Alle 27 (ArC) **86 12 78 22**
- **D C E** Langkærvej 29 (Til) **86 24 08 24**
- **Dagny** CarlBlochsG. 50 (ArC) **86 12 14 25**
- **Dagny** Engdalsvej 85 (Brb) **86 26 04 93**
- **Dan** Brogårdsv. 2 (Hat) **86 91 48 00**
- **Dan** Drejøvej 32 (Hat) **86 49 15 03**
- **Dan Højen** Stenrosev. 6 (Bed) **86 93 70 74**
- **Dan & Helle** Hjulbjergv. 17 H (Høb) **86 27 10 56**
- **Dan Pilgaard** Pebbelpark. 18 (Gal) **86 95 08 09**
- **Daniel** teletjenestedirektør Assersgade 19 (ArC) **86 12 93 22**
- **Daniel Bruus** Voldbyvej 14 (Gal) **35 11 64 76**
- **Daniel Kørner** Haslevej 8 A (Åbh) **32 17 78 10**
- **Dannie** Toftedalen 1 (Egå) **86 22 24 82**
- **Danny** Birkedalsv. 9 (Vij) **86 14 24 02**
- **Danny** Stavtrupv. 113 (Vij) ..... **Hemmeligt nr.**

Nielsen Dekor A/S Høgemosevæng. 1 (Tri) **87 41 67 01**
- **Dennis** Pakhusv. 5 (Hin) **32 16 83 58**
- **Dennis Friis** Vesterbrog. 6 B (ArC) ..... **Hemmeligt nr.**
- **Dennis Overgaard** Kroghsgade 16 (ArC) **32 11 93 85**
- **Diana Nørreskov.** 121 (Hin) **86 41 87 59**
- **Diana Mink** Kirsebærvæng. 28 (Gal) ..... **Hemmeligt nr.**
- **Dina** Rundhøjallé 93 (Høb) **86 11 65 50**
- **Ditte** Mosevænget 14 (Ham) **86 96 34 70**
- **Ditte Grambo** Lindholmv. 18 (ArN) **86 16 93 22**
- **Ditte Marie** Ringkøbingv. 4 (ArC) **86 61 24 34**
- **Ditte & Claus Loldrup** Ellemosev. 13 (Hat) **86 96 86 82**

Nielsen Dorethe Ndr.Strandv. 119 (Ris) **86 17 69 66**
- **Doris** Højbyvej 1 A (Haj) **86 13 19 92**
  86 94 27 07
- **Doris** Skovgårdsvæng. 586 (Trj) **86 29 12 47**
- **Doris** Tordenskjoldsg. 30 (ArN) **86 10 05 83**
- **Doris** Virkelyst 10 (Gal) **86 94 14 42**
- **Dorit Mariann** CarlJensensV. 29 (Vij) **86 14 31 32**
- **Dorte** Stovbakken 31 (Mke) **86 99 75 99**
- **Dorte** lær. Gefionsvej 12 (Åbh) **86 15 95 45**
- **Dorte** socialrdg. Fløjstrupv. 12 A (Mal) **86 93 32 36**
- **Dorte Birch** Battrupvej 7 (Trj) **86 92 64 46**
- **Dorte Engedal** Skovbypark. 6 (Gal) **86 94 58 29**
- **Dorte Engedal** Østerg. 27 (Ham) **86 96 25 06**

Nielsen Dorte K Mejsevej 9 (Mke) **86 37 73 71**
- **Dorte K & Peter N Grønning** Majsvænget 1 (Mke) **87 85 20 07**
- **Dorte Lenchler Weis** Odinsv. 2 (Åbh) ..... **Hemmeligt nr.**
- **Dorte & Edmund** Hattemagertorv. 79 (Høb) **98 63 38 50**
- **Dorte & Torben Rasmussen** Ovesdal 61 (Mår) **86 29 75 74**
- **Dorthe** Kirkedamm. 22 (ArC) **87 48 65 93**
- **Dorthe** Søskrænten 144 (Vij) **86 99 85 85**
- **Dorthe** Tulshøjvej 54 (Høb) **86 18 82 15**
- **Dorthe** Uffesvej 15 (Vij) ..... **Hemmeligt nr.**
- **Dorthe Andreasen Esben** Nørre Alle 27 (ArC) **86 16 19 73**
- **Dorthe Friis** Højbyvej 17 (Haj) **86 94 29 34**
- **Dorthe Hougesen** Mustrupvej 55 (Mår) **86 20 21 47**
- **Dorthe Lundbæk** Porsevæng. 79 (Hss) **86 26 27 34**
- **Dorthe Lykke** Børupvej 38 (Trj) **86 29 95 75**
- **Dorthe & Niels Jørn** Teglhøjen 14 (Hin) **86 21 03 08**
- **Dorthe Snog & Jens Møller** Skovgårdsvæng. 103 (Trj) **86 29 37 20**
- **Dorthe Ulrich** Haldsøvej 24 (Ris) **86 17 91 41**
- **Dorthea** Vesterv. 7 (Høg) **86 92 11 34**
- **Drude** Åbyhøjgård 25 (Åbh) **86 25 70 26**
- **Dyweke** KammaRahbeksV. 39 (Åbh) **86 17 66 07**
- **E** Engen 7 (Hin) **86 91 48 21**
- **E H.** Pontoppidans Gade 30 (ArC) **86 19 86 90**
- **E** Herredsv. 18 (Hin) **86 98 52 99**
- **E** LystrupCenterv. 58 (Lys) **86 22 31 98**
- **E** Neptunvej 44 (Vij) **86 14 15 41**
- **E** Næsbyv. 11 (Høb) **86 14 82 33**
- **E** RundhøjAllé 116 (Høb) **86 14 99 93**
- **E** Skolev. 21 E (Mke) **86 37 71 66**

Nielsen E Sønderg. 31 P (Gal) **86 94 70 84**
- **E** bankass. Holmev. 261 (Høb) **86 27 50 37**
- **E** lær. Firkløverv. 9 (Ris) **86 17 51 09**
- **E B** Kunnerupv. 192 F (Hss) **86 28 12 70**
- **E B** plej. Engmarksv. 13 A (Ris) **86 17 57 01**
- **E Brinch** ing. Hjulgårdsv. 15 (Tri) **86 23 17 18**
- **E C** ass. Skovvangsv. 24 (Ham) **86 96 23 59**
- **E E** LerhusAllé 50 (Høb) **86 27 90 92**
- **E G** Julsøvej 430 (Ris) **86 17 20 60**
- **E Kejser** o.ass. Vest.Ringg. 204 (ArC) **86 12 10 64**
- **E Krog** Trankærgårdsv. 117 (Trj) **86 14 48 50**
- **E Krogh** NielsBjerresV. 13 (Høb) **86 27 07 49**
- **E Schæfer** o.traf.ass. Haslevangsv. 56 (ArV) **86 15 51 01**

Nielsen E Sejr antikvitetshdl. Kalkjærvej 2 (Høb) **86 11 36 38**
- **E Svindt** hjem.hjlp. Nordborgg. 5 (ArC) **86 14 97 47**
- **E V** Skrydstrupv. 9 (ArN) **86 16 95 38**

Nielsen Ea NyTjørneg. 30 (ArN) **86 10 87 37**
- **Ebba** Nørreg. 9 (ArC) **86 18 86 40**
- **Ebba M K** FrydenlundsAllé 75 (ArV) **86 15 53 44**
- **Ebbe** Hyacintvej 26 (Hns) **86 99 98 68**

Nielsen Ebbe gartn. Spovevej 18 (Hin) **86 98 79 21**

Nielsen Ebbe Vinhandel Banegårdsg. 2 (ArC) **86 12 13 25**
Se annonce under: Vin og spiritus
- **Ebbe Husted** Engparken 16 (Hat) **86 98 10 52**
- **Ebbe & Sabine** Haldsøvej 10 (Ris) **86 17 40 84**
- **Ebert** togbetj. RosenvangsAllé 35 (Vij) **86 14 76 37**
- **Eddy Kate** ekspeditr. HolmeMøllev. 33 (Vij) **86 11 78 49**
- **Edel** Græsvangen 71 (Til) **86 24 27 19**
- **Edel** Nordborgg. 5 (ArC) **86 11 31 44**

Edel Brus Tirstrupv. 22 (Ris) ..... **Hemmeligt nr.**
- **Edith** Rodskovvej 19 D (Hns) **86 39 52 28**
- **Edith** SimonsensHave 11 (Hin) **86 98 67 02**
- **Edith** Voldum-RudV. 63 (Hat) **86 49 10 81**
- **Edith** ÅrslevMøllev. 19 (Brb) **86 25 27 50**
- **Edith** o.kont.ass. Neptunvej 101 (Vij) **86 14 68 07**
- **Edith Annegrethe** Tousvej 69 (Åbh) **86 25 19 38**
- **Edith Holm** Rymarken 120 (ArV) **86 25 62 64**
- **Edith Kirkedahl** Kildehaven 74 (Lys) **86 22 53 35**
- **Edith & Steffen Kristensen** Adslevvej 21 (Høg) **87 68 03 00**
- **Edith & Erik** Mølagervej 23 (Hin) **86 98 66 32**
- **Edna** Uffesvej 2 (Vij) **86 14 60 31**
- **Egon** Solhvervsv. 24 (ArN) **86 16 76 45**
- **Egon** Spongpark. 11 (Høg) **86 57 15 44**
- **Egon** Trankærgårdsv. 55 (Trj) **86 29 58 01**
- **Egon K** arb.md. Rymarken 20 (ArV) **86 25 24 57**

Egon Leif fuldm. Ringgårdsv. 1 (Høb) **86 11 34 03**
- **Eigil** Dalhøjvang. 11 (Vij) **86 11 98 29**
- **Eigil** SørenLoftsV. 17 (Vij) **86 28 92 44**
- **Eigil** gdr. Mosevænget 8 (Mal) **86 93 15 19**
- **Eigil** gdr. Valmuev. 2 (Ham) **86 96 11 59**
- **Eigil** kont.ass. Højvangsv. 3 (Vij) **86 28 32 82**
- **Eigil** operatør Kantorvæng. 7 (Ris) **86 21 31 61**

Eigil Egede gartn. Hvedevæng. 34 (Hat) **86 91 44 74**
- **Eigil & Anne Lise** VejlbyToften 114 (Ris) **86 10 95 60**
- **Eigil O** ttf.mest. Sommersmindev. 4 (Egå) **86 22 22 32**
- **Eigil Schwartz** håndværk. Bystævnet 28 (Lys) **86 22 25 28**

Nielsen Eigil W teletekn. Birksøvej 24 (Ris) **86 17 58 23**
- **Eilif** Agertoften 4 (Mal) **86 93 15 71**

Nielsen Eilif Ndr.Strandv. 147 (Ris) **86 17 80 66**
- **Ejlind** ÅrslevMøllev. 33 (Brb) **86 26 19 25**
- **Ejnar** Augustenborgg. 21 A (ArC) **86 20 19 57**
- **Ejnar** Kalkjærvej 2 (Høb) **86 27 25 86**
- **Ejnar** Klokkeblomstv. 83 (Vij) **86 28 33 78**
- **Ejnar** Nydamsvej 14 (ArN) **86 16 56 20**
- **Ejner** Solgårdsv. 5 (Hns) **86 99 50 12**
- **Ejner** arb.md. Rosengård. 1 (Hns) **86 97 43 76**
- **Ejner** mal.sv. Aksv. 29 (Hns) **86 17 90 43**
- **Ejvind** Chr.WærumsG. 21 (ArC) **86 19 20 56**
- **Ejvind** Futuravej 9 (Hat) **86 98 10 56**
- **Ejvind** Jarlsminde. 15 (Vij) **86 28 10 30**

Ejvind P.P.BrumsG. 40 (ArC) **86 13 50 05**

Nielsen Ejvind gdr. Højagerv. 6 (Spo) **86 96 80 39**

Nielsen Ejvind ing. Skejbypark. 67 (ArN) **86 21 43 36**
- **Ejvind** kleinsm. Skovvænget 8 (Høg) **86 92 16 59**

Ejvind Vang snedk. Kunnerupv. 198 (Hss) **86 28 08 92**
- **Eleonora** C.A.ThyregodsV. 110 A (Åbh) **86 24 57 96**
- **Eleonora** Trillegårdsv. 145 B (ArV) **87 47 01 46**
- **Elga Lis** FuglesangsAllé 21 (ArV) **86 15 44 92**
- **Eli Nørregaard & Lars Jeppesen** Tverfaldet 9 (Ham) **86 96 38 34**
- **Elin** Fasanv. 6 (ArV) **86 15 41 22**

Nielsen Elin lær. Skelagerv. 638 (ArN) **86 10 99 25**
- **Elin Ditlev** kont.ass. C.A.ThyregodsV. 92 (Åbh) **86 25 57 65**
- **Elinor** Søballev. 61 (Gal) **86 95 00 83**

Elinora M MarselisBoul. 90 (ArC) **86 11 27 82**
- **Elisa** Abildgade 9 (ArN) **86 16 42 29**
- **Elisa** Næshøjvej 33 B (Haj) **86 94 22 81**
- **Elisabeth** Segaltvej 29 (Skd) **86 99 37 58**

Elisabeth Brunn NyBanegårdsg. 51 (ArC) **32 16 70 59**
- **Elisabeth & Thorkil Christensen** Lykkenshøj 64 (Brb) **98 18 21 22**
- **Elisabeth & Per Rousing** Drosselvej 11 (Hat) **86 91 49 26**
- **Ella** ByvangsAllé 12 (Vij) **86 11 31 05**
- **Ella** Risdalsvej 39 (Vij) ..... **Hemmeligt nr.**
- **Ella** Stavtrupv. 97 E (Vij) **86 28 20 73**
- **Ella Meldgaard** Vinterslevv. 6 (Hat) **86 98 34 02**
- **Ellen** Adslevvej 25 B (Høg) **86 92 17 77**
- **Ellen** Birkesving. 10 (Haj) **86 94 23 10**
- **Ellen** Bogøvænget 31 (Til) **86 24 34 68**
- **Ellen** Hjulbjergv. 17 D (Høb) **86 27 26 94**
- **Ellen** Paludan-MüllersV. 47 (ArV) **86 16 00 12**
- **Ellen** Præstdam 20 (Gal) **86 95 44 05**
- **Ellen** Sigridsvej 41 (Brb) **86 25 40 98**
- **Ellen** Silkeborgv. 314 (Åbh) **86 25 67 09**
- **Ellen** centerass. TrigeMøllev. 248 (Tri) **86 23 05 09**

Ellen Hørup Møllebakk. 42 (Sab) **86 94 81 63**
- **Ellen K** pensionist Skovvangsv. 167 (ArN) **86 16 76 49**

Ellen Margrete Rønvangen 32 (Hin) **86 98 51 69**

Ellen Margrethe Præstemark. 28 (Hns) **86 99 67 21**
- **Ellen Margrethe** lægesekr. Høgårdsv. 15 (Ris) **86 17 84 02**
- **Ellen & Svend** Ellekærpark. 13 (Hns) **86 99 54 27**
- **Ellen & Aksel Petersen** Laurbærvæng. 27 (Trj) **86 29 19 86**

Nielsen Elli Tvenstrupv. 8 (Odd) **86 54 34 07**
- **Ellis & Karl Otto** Revlingebakk. 4 (Lys) **86 22 98 25**
- **Elly** Degnevæng. 107 (Hns) **86 99 43 27**
- **Elly** Kornelvej 44 (Haj) **32 52 88 98**
- **Elly** Torvevæng. 3 (Trj) **86 29 89 16**

Elly Lind ekspeditr. TerpSkovv. 56 (Vij) **86 11 22 59**
- **Elly Marie** Karensvej 31 (Brb) **86 25 20 50**
- **Elly & Bent** Stenhøjsv. 2 (Vij) **86 11 51 34**
- **Elly Støvring** Midtagerv. 7 A (Vij) **86 14 56 47**
- **Elmer** montør RundhøjAllé 74 (Høb) **86 11 99 67**
- **Elna & Erik** Brombærhaven 14 (Lys) **75 77 13 13**
- **Elo B** varmemest. Bodøvej 56 A (ArN) **86 16 21 38**

Nielsen Else Abildgade 9 (ArN) **86 78 79 32**
- **Else** Ersiev. 40 (Hat) **87 61 34 30**
- **Else** Karensvej 7 (Brb) **86 25 29 46**
- **Else** MarselisBoul. 30 (ArC) **86 13 43 04**
- **Else** Nordrevej 56 (Åbh) **86 12 66 04**
- **Else** Ormslev. 15 (Vij) **86 14 26 72**
- **Else** Ormslev. 76 (Vij) **86 14 74 91**
- **Else** PederSkramsG. 15 (ArN) **86 10 44 78**
- **Else** Rosendalv. 60 (Vij) **86 28 13 19**
- **Else** Vestervang 22 (ArC) **38 33 59 19**
- **Else** Vesterv. 7 (Høg) **86 17 12 51**

Else Willemoesg. 10 (ArN) **86 10 51 18**
- **Else** Åbyhøjgård 13 (Åbh) **86 25 43 71**

Else Agnete Vincent Præstemark. 12 (Hns) **86 99 44 99**
- **Else Buerkal** SkæringKirkev. 12 (Egå) **86 74 06 60**
- **Else-Marie** socialrdg. NielsBohrsV. 23 (Vij) **86 14 42 43**

Else Marie Djernis Lystenlund 31 (Sol) **86 92 63 40**
- **Else Marie Steen** Ålborggade 1 (ArC) **86 18 55 03**

Else Marstrand Majsmarken 22 E (Lys) **86 22 77 43**
- **Else Aaby** Astridsvej 7 (Brb) **86 28 41 58**
- **Elsebeth** Ewaldsgade 9 (ArC) **32 17 16 10**
- **Elsebeth** HelgeRodesV. 27 (ArC) **86 10 49 84**
- **Elsebeth** Nørreskovv. 111 (Hin) **86 98 87 81**

Elsebeth Linde Trillegårdsv. 39 (ArV) **86 15 74 36**
- **Elsif** mek. Studstrupv. 1 (Skd) **86 99 24 54**

Elvin Rode & Sonja Havkærvej 54 (Til) **86 24 27 85**
- **Emil** MøllevangsAllé 50 (ArV) **86 10 28 50**
- **Emil** autolak. Hammershusv. 34 (ArV) **86 15 85 30**
- **Emma Iborg** Haslegårdsv. 42 (ArV) **86 15 97 53**
- **Emmy** Næshøjvej 52 (Haj) **86 94 14 98**

Nielsen-Englyst Marianne & Nicolai Grønbæk Søndermark. 100 (Hin) **86 91 02 42**
- **Erhardt** Langballev. 130 (Mår) **86 29 84 81**
- **Eric** Jernalderv. 247 (ArV) **86 24 97 85**
- **Erik** Annettevej 32 (Brb) **86 25 96 92**
- **Erik** Baneleddet 4 (Mår) **86 14 42 78**
- **Erik** Chr.X'sV. 8 (Vij) **86 11 51 94**
- **Erik** Grønningen 16 (Høg) **86 92 45 40**
- **Erik** Hattemagertorv. 103 (Høb) **82 43 87 69**
- **Erik** Hirsevæng. 5 (Høg) **86 92 32 90**
- **Erik** Holmstruphøjv. 179 (ArV) **35 10 91 79**
- **Erik** Høgevej 41 (ArV) **86 10 75 70**
- **Erik** Kildegårdsv. 14 (Trj) **86 92 73 69**
- **Erik** Norsmindev. 11 (Mal) **86 93 14 04**
- **Erik** Råhøjpark. 201 (Vij) **86 28 22 92**
- **Erik** Skanderborgv. 25 (ArC) **86 14 91 75**
- **Erik** Spongbækk. 2 (Høg) **86 92 39 43**
- **Erik** Vest.Ringg. 78 (ArC) **86 18 85 02**
- **Erik** blik.sl. Annekærvej 58 (Egå) **86 22 62 59**
- **Erik** chauf. Ladegårdsbakk. 7 (Tri) **86 98 91 49**
- **Erik** driftsplanlæg. Hindbærhaven 83 (Lys) **86 22 32 29**
- **Erik** fuldm. Tranev. 9 (Hin) **86 91 26 88**
- **Erik** glarmest. Sintrupvej 1 (Brb) **86 24 42 65**
- **Erik** ing. FramlevKorsv. 25 (Haj) **86 94 19 78**
- **Erik** kirkebetj. BederLandev. 47 (Bed) **86 93 69 56**
- **Erik** konsulent Vinrosevej 2 (Skd) **86 99 14 98**
- **Erik** salgsass. Spurvev. 2 (Høg) **86 92 34 17**
- **Erik A** Havvænget 6 (Mal) **47 51 27 29**
- **Erik B** Ålborggade 30 (ArC) **86 13 97 07**
- **Erik Bak** MøllevangsAllé 215 (ArN) **35 10 85 11**
- **Erik Bang** Ceresvej 1 C (Skd) **86 99 19 70**
- **Erik Bech** Ålundsvej 11 (Egå) **82 43 99 85**

Niel

Nielsen Espen Baardseth
Præstegårdsv. 70 (Mår) 86 12 99 55
- Ester Sletterhagev. 43 (Ris) 86 17 22 09
- Ester Bonde Kløvervæng. 3 B (Mke) 86 97 40 16
- Esther Chr.Molbechs Vej 19 (ArC) 86 93 06 79
- Esther DalgasAvenue 31 (ArC) 86 20 12 71
- Esther Flemming Skejbyv. 239 (Ris) 86 21 54 56
- Eva Ellebjergv. 12 C (Ris) 86 43 67 04
- Eva FuglesangsAllé 110 (ArV) 86 10 40 10
- Eva Holmkærvej 59 (Tri) 86 23 15 95
- Eva Voldgårdsv. 8 (Høb) 86 27 18 05
- Eva rengør.ass. Tjelevej 1 (Ris) 86 21 08 62
- Eva Birk Toftegårdsv. 6 A (Høg) 86 92 21 89
- Eva Leth IvarHuittfeldtsG. 54 (ArN) 78 78 22 01
- Eva Marie M.C.HolstsV. 14 A (Høb) 86 27 32 40
- Eva Schrøder Skovsgårdsv. 36 (Høg) 87 68 00 28
- Eva Skytte & Christian Johansen
Østrevej 38 (ArV) 86 15 39 34
- Eva Thanbo Skovvangsv. 214 (ArN) 86 16 89 85
- Evelyn NødkærAllé 162 (Høb) 86 10 26 48
- Evert gdr. Kirkely 6 (ArN) 86 78 54 06

Nielsen Evy Østerløkk. 14 (Til) 86 15 63 66
- Evy & Ib Lambek Østerløkk. 14 (Til) 86 15 63 76
- F Nyhavevej 12 (Ham) 86 94 84 39
- F VisbjergHegn 16 (Mår) 86 29 77 76
- F K eksped. Birkevæng. 10 (Gal) 86 94 42 62
- F. Richelsen Solbakk. 3 A (Ris) 86 17 11 65
- Fanny organ. Ordrupv. 25 (ArC) 86 14 34 23

Nielsen Finans ApS NyMoesgårdv. 47 (Høb) 28 91 51 01
- Finn Bronzealderv. 119 (ArV) 86 24 60 57
- Finn Glænøvæng. 14 (Til) 86 24 09 81
- Finn Hasseleng. 1 A (Hss) 86 28 26 18
- Finn Midtagerv. 1 (Vij) 88 17 65 59
- Finn Sanatoriev. 28 (Skd) 86 99 21 26
- Finn Skejbygårdsv. 42 (Ris) 86 21 33 10
- Finn Skovvej. 20 (ArC) 97 14 44 73
- Finn Sømosevej 23 (Gal) 86 94 62 62
- Finn Toustrupv. 18 (Spo) 86 96 84 06
- Finn Uffesvej 25 (Hat) 86 98 07 28
- Finn Østerlundv. 14 (Mke) 86 97 45 98
- Finn arb.stud.tekn. Primulavej 2 (Til) 86 24 20 85
- Finn chauf. Lundgårdsv. 27 (Høb) 86 14 79 58

Nielsen Finn mur.mest. Engvangsv. 11 (Gal) 86 94 58 72
- Finn ship.man HolmeParkv. 148 (Høb) 86 27 91 86
- Finn spec.arb. Bredgårdsv. 2 (Hm) 86 91 10 38
- Finn tandl. Viby Torv 4 (Vij) 86 14 16 18
- Finn tømr. Herstvej 39 (Hin) 86 98 77 99
- Finn vognmd. Erslevv. 25 (Hat) 86 98 22 89
- Finn Bejder Æbleparken 40 (Hat) 86 98 25 28
- Finn Bjerregaard mek.
KastedByv. 30 (ArN) 86 24 01 82

Nielsen Finn G Torvevæng. 244 (Trj) 86 29 34 29
- Finn Grønlund legepladsmedarbejder
Billowsgade 20 (ArC) 86 13 63 21
- Finn Gøsta JyllandsAllé 33 (ArC) 86 11 46 93
- Finn H Langelandsg. 60 (ArC) 86 12 29 13
- Finn Harry Kommodsbakk. 76 (ArV) 86 75 09 83
- Finn Hedegaard Klitrosev. 10 (ArN) 86 10 81 52

Nielsen Finn Juul Testrupv. 165 (Mår) 86 92 73 61
- Finn Juul gdr. Testrupv. 165 (Mår) ..... Hemmeligt nr.
- Finn Jørgen postb. Kirkevæng. 186 (Trj) 86 29 17 78
- Finn Klsum Agernvej 12 (Bed) 86 93 70 46
- Finn Kolbo Kildeagerv. 8 (Hin) 86 92 31 67
- Finn Nedergaard Silkeborgv. 714 (Brb) 86 26 16 77
- Finn & Henny Carinavej 10 (Høb) 86 14 06 31
- Finn & Jytte Snog J.L.HelbergsV. 6 (Åbh) ... 86 25 79 20
- Finn Nørgaard Skanderborgv. 231 (Spo) ... 86 96 80 79
- Finn Ron Lindenborgv. 93 (Ris) 86 27 17 16
- Finn Seide Vesterg. 91 (Gal) 86 94 59 50
- Finn Vindex Pallisvej 12 (Brb) 86 25 13 38
- Finn Østergaard Bøgevænget 82 (Trj) 86 29 26 16
- Finn Østergaard ing. Kjærslund 14 (Vij) 86 25 83 59
- Flemming Bjørnevæng. 28 (Til) 86 24 08 85
- Flemming Bondehaven 19 B (Skd) 86 99 30 93
- Flemming Brunhøj 116 (Høg) 86 92 37 48
- Flemming Elmehaven 77 (Lys) 86 22 81 73
- Flemming Fuglsangv. 12 A (Brb) ..... Hemmeligt nr.
- Flemming GustavWiedsV. 19 (ArC) 86 19 37 49
- Flemming Kådhøjvej 15 (Hjo) 86 22 85 08
- Flemming Nordvejen 26 (Sol) 86 53 14 01
- Flemming Rønvangen 198 (Hin) 86 91 18 70
- Flemming SolbjergHovedg. 150 (Sol) 86 92 92 43
- Flemming StennehøjAllé 91 (Høb) 35 12 70 91
- Flemming Voldbyvej 33 (Gal) 86 94 48 08
- Flemming bankass. Manbjergv. 65 (Skd) 86 99 35 65
- Flemming mal. Fuglsangv. 12 A (Brb) 86 25 82 82
- Flemming skoleforvalter Ovesdal 32 (Mår) . 86 29 05 03
- Flemming Bakman o.portør
Gartnervæng. 63 (Trj) 86 29 02 18

Nielsen Flemming Brian Stenhuggeri A/S
Industriholm. 21 (Hvi) 36 46 83 06
- Flemming Kilden sekretær ch.
ElhammersAllé 14 (Gal) 86 94 42 24
- Flemming Lauth Chr.WærumsG. 20 (ArC . 86 20 10 37
- Flemming Libach Jagtvej 99 (Ham) 86 96 26 58
86 96 26 68
- Flemming Lindegaard telearb.
Araliavej 33 (Haj) 86 94 21 41
- Flemming Lindholm Bavnebakk. 34 (Hss) . 86 93 16 72
- Flemming Løkke økonomich.
Birkhøjen 1 (Hin) 86 98 68 00
- Flemming Selmer Jægervej 98 (Ham) 86 96 32 54
- Flemming Østergård forv.
Æbleparken 54 (Hat) 86 98 16 28
- Folmer M tarmsv. Østervangsv. 32 (Hat) 86 98 11 36
- Frank Christinedahlsv. 11 (Gal) 86 94 73 43
- Frank Drejøvæng. 27 (Til) 86 24 11 38
- Frank Klokbakken 11 (Hjo) 86 99 93 34
86 99 93 35
- Frank Løvagervej 19 (Hjo) 86 22 30 00
- Frank Norgesv. 45 (Hat) 86 98 17 23
- Frank Rypev. 14 (Høg) 86 92 43 84
- Frank Østergårds Alle 159 (Høg) 86 12 45 95
- Frank Årsdalevej 8 (ArV) 86 10 65 04
- Frank civ.økon. Dammen 4 B (Hjo) 86 99 95 76
- Frank Barthels Moseparken 12 A (Til) 32 10 75 02
- Frank Bech Jordbrovej 4 (ArN) 86 16 74 81
- Frank Bech Kalmargade 57 (ArN) 32 16 74 81

Nielsen Frank Esper Thidemann
sognepræst Klitrosev. 6 (ArN) 86 16 90 72
- Frank Farsø Kirkevæng. 1 (Høg) ..... Hemmeligt nr.

Nielsen Frank Farsø læge
Kirkevæng. 1 (Høg) 86 92 25 57
- Frank Juel KoltKirkev. 97 (Hss) ..... Hemmeligt nr.
- Frank Joul Pebbelgård. 21 (Gal) 87 54 70 00
- Frank N Langengev. 63 (Ris) 35 11 11 71
- Frank Roar Rosenvæng. 32 (Høg) 86 92 15 56
- Frank S Sandbyv. 34 (Hat) 86 98 15 71
- Frans Nikolaj Stallinggårdv. 6 (Haj) 86 11 01 30
- Frantz Tornebakk. 85 (Ris) 86 21 34 81
- Freddy automek. Fuglevænge. 15 (Gal) 86 95 44 47
- Freddy bogb. Nellikevej 36 (Ris) 86 17 41 68

Nielsen Freddy Birk Nygårdsparsk. 9 (Gal) ... 86 95 04 04
- Freddy E H o.portør
LangenæsAllé 40 (ArC) 86 14 70 43

Nielsen Freddy Robert Abildgaard
Ligusterv. 7 (Brb) ..... Hemmeligt nr.
- Freddy Verner Reginehøjv. 45 (ArN) 86 10 60 18
- Frede Agernvej 67 (Bed) 86 93 64 85
- Frede Gl.Landev. 71 (Tri) 86 98 96 96
- Frede Rørvangen 2 (Lys) 86 22 70 70

Nielsen Frede Spongbakk. 97 (Høg) 86 92 48 84
- Frede gdr. Præstdam 1 (Gal) 86 94 71 79
- Frede Bech Bavnebakk. 145 B (Hss) 86 28 30 53
- Frede Hørup SkæringHavv. 139 (Egå) 86 22 39 27
- Frede Staack tekn.
Skanderborgv. 32 (ArC) 86 14 21 87
- Frede Tirsgård tømr.
OlafRudesV. 18 (Høb) 86 27 58 20
- Fredrik Steinmannsg. 16 (ArC) 86 10 20 84
- Frida HenrikHertzV. 72 (Åbh) 86 25 67 57
- Frida Pilegårdsv. 54 Ø (Hss) 86 28 51 46
- Frits Abildgade 15 (ArN) 86 10 07 09
- Frits mek. Bushøjvæng. 53 (Høb) 86 27 05 29
- Frode Hjortshøj Stationsv 12 (Hjo) 86 74 18 81
- Frode bygn.kond. Baldersvej 14 (Gal) 86 94 67 81
- Frode Aaes togbetj. Storeg. 20 (Hin) 86 98 53 29
- G Augustenborgg. 25 H (ArC) 86 11 65 03
- G Kasernebouleverden 14 (ArC) 86 19 14 93
- G MarselisBoul. 38 (ArC) 86 13 45 95
- G Nørreskovv. 191 (Hin) 86 98 77 61
- G Skejbyv. 91 (Ris) 86 92 42 42
- G Skovbrynet 96 (Ham) 86 96 80 66
- G Strandpark. 35 (ArC) 86 12 49 67
- G Tage-HansensG. 1 (ArC) 86 19 77 50
- G Lyshøj Jegstrupvænge. 617 (Trj) 86 29 00 25
- G M P.P.ØrumsG. 10 (ArC) 86 14 97 25
- G Markvard Emiliehøj 16 (Høb) 86 27 05 30
- G & Mads P Vester Virupvej 49 E (Hjo) 86 22 02 18
- G Stentoft MarselisBoul. 92 (ArC) 86 14 95 22
- G V forv. Skejbygårdsv. 54 (Ris) 86 16 71 59
- G Virring Kridthøjvænge 60 (Høb) 86 27 44 75
- Georg FritzSybergsV. 1 (Høb) 86 27 51 89
- Georg Hørretvej 175 A (Mår) 86 53 19 89
- Georg Rønnevæng. 33 (Mal) 86 28 42 84
- Georg mur.sv. Louisev. 22 (Brb) 86 25 39 19
- Georg B husmd. Brushøjvej 36 (Hin) 86 98 51 21
- Georg E værkst.arb.
BrobjergParkv. 59 (Egå) 86 22 31 23
86 22 31 26
- Georg Hemmershøj landmål.
Stationsg. B (Ris) 86 17 75 25
- Gerda Bøgehaven 9 (Lys) 86 22 34 35
- Gerda Bøgeskovpark. 191 A (Vij) 86 28 86 78
- Gerda Kirkegårdsv. 53 (ArC) 86 10 23 17
- Gerda Langelandsg. 219 (ArN) 86 16 94 65
- Gerda Skelagerv. 140 A (ArN) 86 78 22 45
- Gerda Thorsv. 30 (Åbh) 86 81 18 20
- Gerda klinisk tandtekn.
Voldbyvej 32 B (Ham) 86 96 95 89
- Gerda kont.ass. Bülowsgade 71 (ArC) 86 19 95 76
- Gerda Greve Elkjærslund 30 (Hns) 86 99 49 97
- Gerda K Provstebakk. 8 A (ArV) 86 15 39 89
- Gerda Kristiane Hørgårdsv. 19 (Ris) 86 17 38 07
- Gerda Skovlund Lyngfeldvæng. 4 (Gal) 86 94 56 01
- Gerda Uhd Bøgevangen 27 (Sol) 86 92 81 24
- Gert Bjørnkærv. 19 (Sab) 86 94 84 95
- Gert Brorsonsv. 24 (Vij) 86 14 28 50
- Gert Dr.HolstsV. 50 (Åbh) 86 25 46 03
- Gert Drosselvej 1 (Ham) 86 96 24 76
- Gert KoltØstrv. 42 (Hss) ..... Hemmeligt nr.
- Gert Mågevej 2 (Ris) 86 17 43 16
- Gert Tinbækpark. 23 (Gal) 86 94 70 54
- Gert mask.arb. Holmelundsv. 30 (Hin) 86 98 62 39
- Gert tandl. Kanehaven 47 (Ris) 86 21 10 59
- Gert Gudmann landmand maskinmester
SporupKirkev. 35 (Spo) 86 96 81 70
- Gert Helbo Elevvej 62 (ArN) 86 23 12 81
- Gert Lorentzen Højgårdshaven 29 (Hin) 86 98 64 85
- Gert & Ingrid B Slotsv. 60 (Hns) 86 97 40 49
- Gert & Lena With Holmetoft. 70 (Høb) 86 27 23 63
- Gert Thoft Svalevæng. 22 (Bed) 86 93 29 25
- Gitte BredkærGrønnev. 5 (Egå) ..... Hemmeligt nr.
- Gitte Brendstrup. 13 (ArN) 35 13 11 95
- Gitte Højgårdspark. 109 (Gal) 86 95 27 52
- Gitte Nevavej 4 (Mår) ..... Hemmeligt nr.
- Gitte Bigum Porsevæng. 81 (Hss) 86 18 12 21

Nielsen Gitte Damgaard og Kim Høj
Brombærhaven 34 (Lys) 86 74 15 50
- Gitte Damsgaard StennehøjAllé 151 (Høb) 86 27 99 59
- Gitte Foslund & Henrik E Hansen
Skanderborgv. 5 (Hat) 86 98 03 60
- Gitte Lindhard lær. Slugten 3 (Til) 86 24 53 19
- Gitte Maj Urvej 8 (Ham) 86 96 33 60
- Gitte & Bent Trondvad 22 (Høg) 86 92 23 17
- Gitte & Henning
Skovgårdsvæng. 184 (Trj) 86 29 34 43
- Gitte Nørgaard Rønhøjvej 1 (Mal) 86 93 00 70
- Gitte Pilegaard & Henrik Sørensen
Hørretløkk. 313 (Mår) 86 26 22 43
- Gitte Sloth Touosparken 1 (Åbh) 86 25 25 31

Nielsen Gitte Thirstrup
Gl.Strandvangsv. 12 (Egå) 86 22 25 26
- Gorm Ydunsvej 14 (Åbh) 86 15 03 73

Nielsen Gorm Arkitektfirmaet
Ydunsvej 14 (Åbh) 86 15 73 78
- Gorm Malte Bjergfyrv. 1 (Egå) 75 59 42 32
- Gorm Strange Tornebakk. 22 (Ris) 86 21 99 21
- Gorm T Vest.Skouv. 20 (Ris) 86 17 87 92
- Gregers Jul & Lone Faber
KammaRahbeksV. 53 (Åbh) 86 25 16 47
- Greta Istedg. 19 (ArC) 86 13 91 46
- Greta Søhøjen 19 (Til) 86 55 80 98
- Grete Mølagervej 27 (Hin) 86 96 79 32
- Grete Plutovej 15 (Hat) 86 98 04 64

Nielsen Grete Skovhøj 41 (Hss) 86 28 15 08
- Gretha Thier apot.ass.
VejlbyTorv 139 (Ris) 86 21 15 75
- Grethe Hjortshøjpark. 26 (Hjo) 86 22 54 25
- Grethe Kejlstrupv. 9 (Ris) 86 17 51 05
- Grethe Kunnerupv. 192 D (Hss) 86 14 75 97
- Grethe Myrholmsv. 3 (Vij) 86 11 86 46

Nielsen Grethe Ormslevvej 44 ..... 86 28 10 33
- Grethe Sletterhagev. 27 (Ris) 86 17 70 77
- Grethe Spongbakk. 75 (Høg) 86 92 13 20
- Grethe Ternevej 25 (Mke) 86 37 63 73
- Grethe Tjelevej 11 (Ris) 86 21 59 43
- Grethe Tranev. 2 (Ris) 86 17 52 01
- Grethe Æblehaven 95 (Høg) 86 92 32 47
- Grethe sygepl. Frederiksg. 73 (ArC) 86 12 78 48
- Grethe & Poul E Andreasen
Åskrænten 6 (Egå) 86 22 64 97
- Grethe Bie Marstrandsg. 26 (ArC) 75 77 00 74
- Grethe Harder StudstrupStrandv. 39 (Skd) 86 99 34 99
- Grethe Kargaard advok.sekr.
P.P.ØrumsG. 28 (ArC) 86 11 76 49
- Grethe & Leo Flensted
Ormslevbakk. 11 (Vij) 86 28 49 06
- Grethe & John Olesen
Snedkervæng. 7 (Hns) 86 22 80 28

Nielsen Grethe Skiffard Tjelevej 31 (Ris) 86 21 15 25
- Grethe Thoudal Søndervang. 6 (Vij) 86 14 34 81
- Grethe Villumsen Skelagerv. 289 (ArN) 86 10 96 23
- Gro Tranbjergv. 32 (Trj) ..... Hemmeligt nr.
- Gro Davidsdatter Tranbjergv. 32 (Trj) . . Hemmeligt nr.
- Gudmund Bygaden 28 (Lys) 86 22 12 66
- Gudrun Saralystpark. 6 (Høb) 86 27 64 67
- Gudrun Sønder Alle 21 (Ham) 86 87 11 72
- Gudrun Sønderg. 29 (Gal) 86 95 05 48
- Gudrun Rohde Viborgv. 45 (ArC) 86 12 66 46
- Gudrund Kirstensv. 14 (Brb) 86 25 10 92
- Gunhild Kirkeager 32 (Bed) 87 47 56 86
- Gunnar Møllemark 5 (Gal) 86 95 00 66
- Gunnar Præstdam 24 (Gal) 87 69 61 11
- Gunnar Sletterhagev. 1 (Ris) 86 17 23 52
- Gunnar Vestergårdsv. 29 (Vij) 86 11 92 18
- Gunnar kleinsm. Fuglevæng. 31 (Hns) 86 99 51 91
- Gunnar tømr.mest. Gefionsvej 38 (Åbh) 86 15 43 43

Nielsen Gunnar Arkitektfirmaet
Ægirsvej 4 (Hat) 86 98 19 33
- Gunnar Bjødstrup fabr. Espevej 4 (Haj) 86 94 17 01
- Gunnar Damgaard Ananasvej 4 (Hln) 86 91 13 03
- Gunnar Damgaard chauf. Tjelevej 19 (Ris) 86 21 61 31
- Gunnar Damgård gdr.
Kirkebakk. 35 G (Bed) 86 26 04 42
- Gunnar F & Helle Hjorth
Ternevej 5 B (Ris) 86 17 48 25
- Gunnar Have Bavnebakk. 12 (Hss) 86 28 01 69
- Gunnar Martin MarselisBoul. 32 (ArC) 86 76 16 26
- Gunner HolmeMøllev. 100 (Vij) 86 11 58 18
- Gunner prok. Kærv. 3 (Høg) 86 92 13 09
- Gunner Juul Lærkevej 2 (Hns) 86 99 48 14
- Gunner Kaae Livsvænget 35 (Til) 86 24 15 39
- Gunner Zacho insp. Rosenpark. 13 (Gal) 86 94 31 61
- Gunvar Kirkebakk. 35 E (Bed) 86 93 71 21
- Gunvor Baltzer Æbleparken 38 (Hat) 86 98 11 08
- Gurli Højgårdshaven 27 (Hin) 86 98 53 84
- Gurli Ryesgade 1 (ArC) 86 12 99 40
- Gurli VesterbroT. 10 (ArC) 86 18 11 99
- Gurli Vidtskuev. 2 (Vij) 86 11 21 31
- Gurli tekn. tegn. Jægerstien 5 (Høb) 86 27 19 47
- Gurli Irene Bugthusene 54 B (Egå) 86 22 38 48
- Gustav Verhof mal.mest. Kalov. 48 (Skd) . . 86 99 92 50
- Gythe Barrit Vest.Ringg. 206 (ArC) 86 12 14 27
- H FunchThomsensG. 14 (ArN) 86 16 24 47
- H. Mejerivæng. 11 (Trj) 86 29 28 75
- H Tommesensv. 7 E (Ham) 86 96 15 80
- H o.lær. Præstevangsv. 52 (ArV) 86 15 51 85
- H A pensionist JensBaggesensV. 74 (ArV) 86 16 64 23
- H. A. Manager Hans Christian
Rosendalv. 47 (Vij) 86 28 26 85
- H Borcher MarselisBoul. 104 (ArC) 86 12 38 79
- H. C. HenrikHertzV. 64 (Åbh) 88 19 46 91
- H. C. h.d. Rugbjergv. 93 (Vij) 86 28 44 07
- H Chr tøm.hdl. HolmeMøllev. 24 F (Vij) 86 14 63 19
- H Engdal landmd. Århusv. 72 (Hin) 86 98 51 07
- H H ing. Havrevæng. 6 (Mal) 86 93 13 08
- H Horn Anbækvej 23 (Ham) 86 11 03 56
- H J & N Chr Fuglsangv. 55 (Ham) 86 96 19 56
- H Juul Willemoesg. 32 (ArN) 86 16 54 85
- H K taxavognmd. AlbertNaursV. 31 B (Høb) 86 27 25 23
- H Kannegaard radiotekn.
MøllevangsAllé 52 (ArV) 86 94 31 47
- H L civ.ing. BredkærTværv. 22 (Egå) 86 22 07 09
- H Lindgård Hjulbjergv. 111 (Høb) 86 27 15 08
- H. M. Kærgårdsv. 86 (Sol) 86 92 71 07
- H. R & U. M. Havrebakk. 10 (ArN) 86 10 85 42
- H Riddell LarsKrusesG. 3 (ArC) 86 18 53 79
- H V & Margit BredkærTværv. 14 (Egå) 86 22 07 74
- Hakon blik.sl. Roligheds. 30 (Ham) 86 96 33 51
- Hanna husmod.afløs.
Paludan-MüllersV. 93 (ArV) 86 10 18 87
- Hanna & Bent Rigtrupvej 26 (Hat) 86 49 10 07
- Hanne Allegade 21 (Høg) 75 78 22 12
- Hanne Chr.Winthersv. 41 (Åbh) 86 25 57 37
- Hanne Emiliehøj 4 (Høb) 86 27 79 99
- Hanne Hadersievg. 7 (ArC) 86 21 58 79

Nielsen Hanne psykol.
HansBrogesG. 41 (ArC) 86 12 62 70
- Hanne Hattemagertoft. 35 (Høb) 49 20 23 03
- Hanne Hovmarken 16 (Lys) 86 22 86 20
- Hanne Hørhavevej 77 A (Høb) 86 27 15 53
- Hanne Kirkevej. 25 (Sab) 86 75 99 75
- Hanne Lyngfeldvæng. 27 (Gal) 86 94 77 18
- Hanne Myrtev. 34 (Ris) 86 17 58 07
- Hanne Præsteager 217 (ArN) 86 19 09 31
- Hanne Skovfaldet 2 F (ArN) 86 10 78 14
- Hanne Tommesensv. 3 E (Ham) 86 96 37 44
- Hanne Vosnæspark. 11 (Skd) ..... Hemmeligt nr.
- Hanne hjem.hjlp.
HansSchourupsG. 10 (ArC) 86 14 97 99
- Hanne B & Jørgen H.C.Ørstedsv. 6 (Vij) 86 11 51 87
- Hanne Damsgaard
Jegstrupvæng. 371 (Trj) 38 60 63 57
- Hanne Frils Agervangen 32 (Gal) 86 94 73 14
- Hanne Fuglsang Harlevholmv. 24 (Haj) 86 94 22 83
- Hanne Green Vistoftpark. 72 (Sab) 32 16 35 60
- Hanne Grethe KrestenKoldsV. 26 (Åbh) 86 25 31 33

Nielsen Hanne Holt Tronkærvej 100 (Skd) . . 86 99 36 37
- Hanne Juel Præstemark. 35 (Hns) ..... Hemmeligt nr.
- Hanne Kiel & L Bo Elhøjv. 10 (ArV) 86 15 77 67
- Hanne Korsholm Klokkerbakk. 9 (ArV) 86 15 09 14
- Hanne Lykkeskov Tingv. 40 (Hns) 86 99 57 70
- Hanne M Skanderborgv. 270 (Spo) 87 57 68 39
- Hanne Mette Toft Tornebakk. 23 (Ris) 86 21 92 06
- Hanne & Bjarne NordvangsAllé 2 F (Egå) . . 86 18 42 76
- Hanne & Kent Østerg. 7 (Gal) 86 94 76 99
- Hanne & Steen Dueholm
Østermarksv. 81 (Til) 86 24 76 80
- Hanne Ravn Jagtvej 20 B (Ham) 35 10 73 84
- Hanne & Knud Refstrup
Ndr.Ringg. 112 (ArN) 86 16 59 46
- Hanne Schmidt Fjældevænge. 28 (ArV) 86 15 66 60
- Hanne Selmer Langelandsg. 201 (ArN) 87 64 02 77
- Hanne Vibeke Lindencrone
NødkærAllé 200 (Høb) ..... Hemmeligt nr.

Nielsen-Hannerup Bjørn Tousvej 95 (Åbh) .. 32 20 17 33
- Hans Assensgade 19 (ArC) 86 12 49 39
- Hans Barthsgade 6 (ArN) 86 16 24 18
- Hans ElebækParkv. 52 (Lys) 43 33 07 51
- Hans Fuglevænge. 62 (Gal) 86 95 42 90
- Hans Lykkegårdsv. 351 (Spo) 86 96 82 12
- Hans Råhøjpark. 58 (Vij) 48 41 68 34
- Hans Søndermark. 97 (Hin) 86 91 24 13
- Hans gartn. Sletterhagev. 63 (Ris) 86 17 90 01
- Hans Agertoft mask.før.
Elmetoften 34 (Hss) 86 28 01 45
- Hans B købmd. Silkeborgv. 15 A (ArC) 86 13 59 60
- Hans Bossow Rækkev. 19 (Hat) 86 98 25 26
- Hans Brøndum Nørreg. 18 (Ham) 86 96 17 54
- Hans Christian Randersv. 119 (ArN) 86 78 77 11
- Hans Christian reprs. Gernersvej 12 (Vlj) .. 86 14 26 25
- Hans Erik mask.arb. Mosrosevej 8 (Skd) 86 99 00 70
- Hans Erik slagt. Lønstrupv. 10 (Egå) 86 22 27 54

Nielsen Hans Erik Hjerrild cand.phil.
Helgenæsg. 10 (ArC) 86 12 88 82
- Hans Fr. Klemlvej 4 (Sol) 86 92 78 76
- Hans Hetbæk oliearb.
Fr.BarfoedsV. 55 (ArV) 86 16 80 14
- Hans Høj gdr. Mejlbyv. 97 (Egå) 86 22 00 49
- Hans J redakt.sekr. Pallisvej 11 (Brb) 86 25 28 70
- Hans Jakob Konrad Fynsgade 30 (ArC) 32 17 53 93
- Hans Jørgen Emmasv. 20 (Brb) 86 25 76 23
- Hans Jørgen Lærkevej 3 (Hat) 86 91 55 18
- Hans Jørgen Stenrosev. 9 (Bed) 86 93 69 14
- Hans Jørgen reparatør Erslevv. 86 (Hat) 86 98 19 07
- Hans Jørgen Bent
Jernaldervæng. 113 (Brb) 86 24 35 95
- Hans Jørgen & Dorte
Strandpark. 37 (ArC) 86 27 51 45
- Hans Kristian & Inge Annettevej 15 (Brb) . 86 28 08 95
- Hans Krømmer Stubagerv. 19 (Brb) 86 26 09 30
- Hans L W landmd. Voldbyholt 45 (Ham) 86 96 23 29
- Hans Markholm mask.arb.
Skolepark. 105 (Bed) 86 93 65 18
- Hans Normand lær. Hougårdsv. 49 (Brb) . . 86 26 29 27

Nielsen Hans og Inger Margrethe
Søsvinget 45 (Egå) 86 22 52 20
- Hans Ole Hejlskovv. 27 (Mke) 86 99 67 01
- Hans Ole bygn.snedk.
Frøkærpark. 118 (Mår) 86 29 36 22
- Hans Ove Vadstedv. 245 (Ham) 86 96 94 23
- Hans Peder Bækvej 1 B (Mal) 86 93 23 79
- Hans Peter Nøragerv. 4 (Hat) 86 98 03 86
- Hans Priess slagt. Børupvej 212 (Trj) 86 29 08 27
- Hans Sommer Søsvinget 28 (Egå) 86 22 22 69
- Hans Toft & Nina Lauritzen
Plutovej 5 (Høb) 86 14 86 19
- Hans & Elly Tophøj januarvej 29 (ArV) 86 26 45 18
- Hans Ulrik Avnbøgevej 1 (Brb) 86 26 35 93
- Hans Aage mur. Erslevv. 59 (Hat) 86 98 18 22
- Harald Havkærvæng. 70 (Til) 86 91 19 90
- Harald Dunker Bakkegårdsv. 40 (Ris) 86 21 54 86
- Harly Skovlundgårdsv. 57 (Vlj) 86 19 65 90
- Harry driftsled. Ankersgade 27 (ArC) 86 11 00 13
- Harry mal. Fløjstrupv. 9 (Mal) 86 93 21 47
- Harry mur. Bavne Alle 12 (Hat) 86 91 45 98
- Harry spec.arb. Vinterslevv. 22 (Hat) 86 98 20 65
- Harry Christian Ankersgade 27 (ArC) .... Hemmeligt nr.
- Harry S. S Snogebæksv. 138 (ArV) ..... Hemmeligt nr.
- Harry Schou Degnevæng. 1 (Hns) 86 39 66 78
- Harry Stisen Porsevæng. 10 (Gal) 86 94 87 70
- Hedvig Emiliehøj 15 (Høb) 86 27 04 09
- Hedvig Østervangsv. 66 (Hat) 98 63 27 67
- Heidi Gl.Horsensv. 60 (Trj) 86 92 63 28

Heidi Hansine Kirkegaard
Kappelsdal 15 A (Ham) 86 18 19 15
- Heidi Maria Falkenberg
Børupvej 95 (Trj) 86 28 21 24
- Heidi Torp Tandrupvej 2 A (Haj) 86 16 33 67
- Heine Terosevej 37 (Skd) 86 18 14 77
- Heinrich mask.arb. Uffesvej 13 (Hat) 86 98 19 73
- Helen Schjødt PederSkramsG. 34 (ArN) 86 16 38 96
- Helene Brombærhaven 2 (Lys) 86 72 15 14
- Helene Præsteager 159 (ArN) 86 23 17 61
- Helene Snog SabroToftev. 1 (Sab) 86 94 83 01
- Helga Grønneg. 8 (ArC) 86 13 37 75
- Helga Colding Emiliehøj 7 (Høb) 86 22 66 20
- Helga Hjerrild Skovagerv. 25 (Ris) 87 41 90 36
- Helga Møller MaxMüllersG. 13 (ArC) ..... Hemmeligt nr.
- Helge Svalevej 18 (Hin) 86 98 79 18
- Helge Bjerregaard Spongpark. 46 (Høg) ... 86 92 15 03
- Helge Klitgaard Strandrylev. 11 (Egå) 86 22 18 93
- Helge Lynggaard Bylækken 33 (Ris) 86 21 79 11
- Helge & Puk Gunsel
StennehøjAllé 137 (Høb) 86 27 95 64
- Helge R landmd. Blåmejsev. 18 (Hin) 86 98 81 52
- Helle Bjertrupv. 35 (Høg) 35 13 11 49
- Helle Byagervæng. 84 (Bed) ..... Hemmeligt nr.
- Helle Hyldehaven 50 (Lys) 36 93 24 46
- Helle Orøvænget 29 (Tid) 86 27 22 46
- Helle Solbærvej 10 (Sab) 87 62 96 00
- Helle Stadion Alle 5 (ArC) 86 27 11 19
- Helle Søg. 6 B (ArC) 86 34 40 11
- Helle Trillegårdsv. 5 (ArV) 86 15 24 44
- Helle & Carsten Andersen
ÅkrogsStrandv. 25 (Ris) 86 17 76 08
- Helle Anegaard Skæringvang. 48 (Egå) . Hemmeligt nr.
- Helle Asrad Edderfuglev. 17 (Skd) 86 99 39 42
- Helle Bro Stadion Alle 16 (ArC) 86 12 62 97
- Helle & Ole Christensen
Balskærvej 27 (Mal) 86 93 63 87
- Helle Degn Møllevæng. 20 (Hat) 86 49 12 34
- Helle F Åtoften 64 (Egå) 86 20 24 95
- Helle Jul Silkeborgv. 337 (Åbh) 86 25 18 62
- Helle Kayersø Hougårdsv. 12 (Brb) 86 26 52 30
- Helle Kjærgaard Hjulbjergv. 42 A (Høb) ... 86 27 96 68
- Helle Koch VejlbyToften 350 (Ris) 86 21 58 89
- Helle & Allan Præstegårdsv. 88 (Mår) 86 29 43 38
- Helle & Bo Svanlevvej 23 (Hss) 86 28 08 39
- Helle & Gorm Roarsvej 4 (Åbh) 86 15 73 68
- Helle & Kaj BredkærTværv. 74 (Egå) 86 22 55 82
- Helle & Preben Ved Lunden 6 (Åbh) 86 25 52 67
- Helle Rose Højte
FridtjofNansensV. 79 (ArN) 86 10 13 91
- Helle & Tommy Sørensen Granv. 8 (Ham) 86 96 92 44
- Helle Trier Rønvangen 254 (Hin) 86 91 04 74
- Helle Zacher Mallin

Nielsen Henning Bjerregaard
Vester Alle 53 (Høg) ... 86 92 16 03
- **Henning Bo** Danasv. 31 B (Ham) ... **Hemmeligt nr.**
- **Henning Bruun** Lillenorv. 61 (Mal) ... 86 93 24 38
- **Henning Holck** SkæringSkolev. 144 (Egå) .. 86 22 31 83
- **Henning Koch** bankbetj.
Tranekærpark. 13 (Ris) ... 86 21 27 08
- **Henning Lahn** pensionist
Solgårdsvæng. 4 A (Hat) ... 86 49 12 27
- **Henning Schou** Risvangen 16 (Høg) ... 86 92 34 31
- **Henning Wichmann**
Saralystpark. 30 (Høb) ... 86 27 15 54
- **Henning Winther** chauf.
Hjaltesvej 20 (Hat) ... 86 98 05 22
- **Henny** Abildgade 42 (ArN) ... 86 16 20 65
- **Henny** Vintervej 62 (ArV) ... 86 12 14 80
- **Henny Hessellund** Vester Alle 43 (Høg) ... 86 29 66 51
- **Henny Moesgaard**
SkæringParkv. 464 A (Egå) ... 86 11 06 44
- **Henny & Vagner** Tjelevej 17 (Ris) ... 86 21 23 85
- **Henri Elmer** mask.arb.
Æblehaven 23 (Høg) ... 86 92 26 90
- **Henriette** psykoterap.
Ndr.Strandv. 29 (Ris) ... 86 17 07 50
- **Henriette Lundbøl**
Nymarksvej 14 C (Mår) ... 86 19 08 94
- **Henriette Plougmand**
Bernstorffsv. 4 (Vij) ... 86 26 16 76
- **Henrik** EdouardSuensonsG. 6 (ArN) ... 86 16 88 46
- **Henrik** Emiliehøj 13 B (Høb) ... 86 27 00 98
- **Henrik** Enghavev. 5 B (Vij) ... 86 11 84 05
- **Henrik** Gl.Skanderborgv. 88 (Spo) ... 86 96 82 84
- **Henrik** Gl.Skanderborgv. 131 (Spo) ... 86 96 82 58
- **Henrik** Grønneg. 97 (ArC) ... 86 12 37 24
- **Henrik** Haderslevg. 7 (ArC) ... 87 58 01 43
- **Henrik** Haldsøvej 14 (Ris) ... 86 17 31 50
- **Henrik** Hamphøjvej 26 (Høb) ... 86 27 03 09
- **Henrik** HjulbyHegn 100 (Tri) ... 87 49 03 00
Nielsen Henrik Højager 72 (Hin) ... 86 21 90 04
- **Henrik** Kirstensv. 15 A (Brb) ... 86 25 18 93
- **Henrik** Langdalsv. 9 (Brb) ... 86 26 41 76
- **Henrik** Lerdalen 14 (Høb) ... 86 27 32 32
- **Henrik** MarselisBoul. 24 (ArC) ... **Hemmeligt nr.**
- **Henrik** Mosegårdspark. 68 (Tri) ... 32 17 88 61
- **Henrik** Mødalvej 41 (Sab) ... 86 15 05 19
- **Henrik** Pilegårdsv. 140 (Hss) ... 86 28 47 32
- **Henrik** Rydevænget S (ArV) ... 32 12 61 73
- **Henrik** Solbærhaven 159 (Lys) ... 86 18 90 35
- **Henrik** mek. Rosenvæng. 121 (Høg) ... 86 92 32 41
- **Henrik** tømr.mest. HørmarksAllé 10 (Ris) ... 86 17 79 89
- **Henrik Ahlid** Østerg. 34 (Ham) ... 86 94 71 94
- **Henrik Bech** Nordborg. 14 (ArC) ... 86 14 07 08
- **Henrik Chol** Bymosevej 57 (ArV) ... 35 12 05 29
- **Henrik Deichmann** GøteborgAllé 10 (ArN) 86 16 64 69
- **Henrik Dyreborg** Sølystgade 52 (ArC) ... 32 12 93 77
- **Henrik G.** Fynsgade 9 (ArC) ... 32 15 83 71
- **Henrik Hans Børge** Øst.Skolev. 6 (Gal) ... 86 94 32 82
- **Henrik Hedemann** Sletvej 30 (Trj) ... 70 24 72 77
- **Henrik Hedemann** Sonnesgade 15 (ArC) ... 86 94 10 30
86 94 10 31
- **Henrik Holm** Jagtvej 28 (Ham) ... 86 96 95 06
- **Henrik Holm** Åboulevarden 98 (ArC) ... 86 19 17 54
- **Henrik Iburg** HansEgedesV. 39 (ArN) ... 86 16 03 61
- **Henrik Jagd** Vest.Strandallé 86 (Ris) ... 86 19 05 09
- **Henrik Kirketerp** Hyldevej 24 (Ris) ... 86 17 35 16
87 41 65 16
- **Henrik Kjær** JyllandsAllé 23 (ArC) ... 32 18 11 89
- **Henrik Kjær** Møllevang. 1 (Hin) ... 86 91 02 44
- **Henrik Kjærgaard** Skovsangerv. 13 (Hin) .. 86 98 84 24
- **Henrik Kaare** lekt. Stationsg. 6 (Ris) ... 86 17 41 71
- **Henrik Lenler** Hasselhaven 13 (Lys) ... 86 74 17 47
- **Henrik Lykke** Findalsvej 8 (Odd) ... 87 48 02 02
86 95 41 37
- **Henrik Lønborg** Langelinie 84 (Gal) ... 86 95 41 88
- **Henrik Michael** HansBrogesV. 23 (Brb) ... 86 19 78 05
- **Henrik & Christina** OrholtAllé 83 (Trj) ... 86 29 87 30
- **Henrik Rønbjerg**
H.C.Andersens Vej 2 (Åbh) ... 86 25 27 48
- **Henrik Skov & S Andersen**
Kvædevej 14 (Hns) ... 86 97 50 75
- **Henrik Slott** Stadion Alle 21 (ArC) ... 86 11 66 96
- **Henrik Toft** Gl.Viborgv. 90 (Sab) ... 86 24 86 32
- **Henrik V** Engv. 14 (Hin) ... 86 91 11 63
- **Henrik Wendelbo** Tåsingeg. 22 (ArN) ... 86 16 55 74
- **Henrik Østergård** Drejøvej 7 (Hat) ... 86 10 90 51
- **Henrik Østergaard** Hønebjergv. 5 (Hns) ... 86 97 46 94
- **Henry Ilsøe** Fastrupvej 12 (Sol) ... 86 92 78 81
- **Henry Lander** Agerv. 11 (Mår) ... 86 29 14 82
- **Henry V** Hejredalsv. 8 C (Brb) ... 86 25 36 24
- **Henry Welbrecht** Spirævej 31 (Haj) .... **Hemmeligt nr.**
- **Herdis** Trankærgårdsv. 39 (Trj) ... 86 29 53 64
- **Herluf** Skt.PaulsG. 68 (ArC) ... 86 19 81 69
- **Herluf** gartn. Virupvej 58 (Hjo) ... 86 22 14 94
- **Hilda** Spættevej 5 (ArV) ... 86 15 14 57
- **Hildegart** Langtoftev. 5 (Vij) ... 86 14 86 90
- **Hilmar** Orionsvej 30 A (Høb) ... 86 11 23 29
- **Hilmer** o.lær. Tornebakk. 142 (Ris) ... 86 21 94 64
- **Holger** Bakke Alle 24 (Åbh) ... 86 10 99 21
- **Holger** Holmkærvej 62 (Tri) ... 86 23 10 42
- **Holger** Kingosvej 7 (Åbh) ... 86 25 47 01
- **Holger** typogr. Skelbækvej 6 (Ris) ... 86 17 40 57
- **Holger T.** Højlundv. 32 (Haj) ... 86 94 18 25
- **Hr. René** Østrevej 1 (ArV) ... 75 66 90 30
- **Hr. René Vendel**
Kasernealleen 9 (ArC) ... 32 15 36 70
- **Hugo** Vejlegade 7 (ArC) ... 86 12 13 55
- **Hugo** insp. Bjødstrupv. 25 (Høb) ... 86 27 37 57
- **Hugo V** lokomotivfør. Hestehavev. 6 (Høb) . 86 13 09 35
- **I** Dalhøjvæng. 30 (Vij) ... 86 28 82 02
- **I** Damkærvej 4 (Haj) ... 86 94 19 42
- **I** Malerkrog. 8 A (Ham) ... 86 96 56 08
- **I** Musvågevej 4 (ArV) ... 86 15 31 42
- **I** Spongbakk. 67 (Høg) ... 86 92 32 42
- **I** Vestervang 18 (ArC) ... 86 19 99 48
- **I** sekr. Skanderborgv. 42 (ArC) ... 86 14 74 96
- **I** sygepl. IverHuitfeldtsG. 79 (ArN) ... 86 16 86 51
- **I E** damefris. Mejlbyv. 24 (Hat) ... 86 98 91 60
- **I Gosvig** Augustenborgg. 11 (ArC) ... 86 11 01 87
- **I M N** Elverdalsv. 105 (Høb) ... 86 27 22 65
- **I M Nordentoft** ergoterap.
MarselisBoul. 38 (ArC) ... 86 12 26 31
86 12 26 39
- **I & J** Toftev. 21 (Hns) ... 86 99 51 66
- **I Riis** fuldm. Klydevej 4 (Ris) ... 86 17 63 47
- **Ib** Kildegård. 7 (ArC) ... 86 18 87 06
- **Ib** blik.sl. Ålborggade 19 (ArC) ... 86 13 77 21
- **Ib** farvehdl. OtteRudsG. 53 (ArN) ... 86 16 74 76
- **Ib** lag.forv. Baldrianv. 2 (Ris) ... 86 17 76 95
- **Ib** mask.snedk. Skolelodd. 10 (Hjo) ... 86 99 95 81
- **Ib** tømr. Banegårdspl. 11 (Hin) ... 86 98 79 88
- **Ib Christian Reimer**
Jegstrupvæng. 119 (Trj) ... 86 29 29 40
- **Ib Dalsgaard** ing. Holmetoft. 28 (Høb) 86 27 24 96
- **Ib Kronborg** el.nik.-tekn.
ThornbæksAllé 2 (Høb) ... 86 11 24 81

Nielsen Ib Lindgaard lag.arb.
Skejbyv. 496 (ArN) ... 86 78 53 66
- **Ib Mogens** mek. JyllandsAllé 26 (ArC) ... 86 14 73 12
- **Ib Schandorf** Engparken 27 (Gal) ... 86 94 53 47
- **Iben F & Lars** Hørmarken 5 (Høg) ... 86 92 40 34
- **Ida Christine Bech**
Stennehøjallé 49 (Høb) ... **Hemmeligt nr.**
- **Ida & Bjarne Birk** Kærgårdsv. 73 (Sol) ... 86 27 36 81
- **Ilse** BrabrandSkovv. 33 (Brb) ... 86 25 38 05
- **Ilse** Elstedhøj 30 (Lys) ... 86 22 77 93
- **Ilse Merete Skov** Silkeborgv. 171 (Spo) ... 86 96 84 58
- **Ilse Aaskov** Rundhøjallé 110 (Høb) ... 86 14 41 92
- **Ina** Stavtrupv. 227 (Vij) ... 86 28 05 36
- **Inga** ByvangsAllé 8 (Vij) ... 86 11 53 37
- **Inga** Rønbjergv. 20 (Ris) ... 86 21 44 20
- **Inga** Salonikiv. 97 (Hjo) ... 86 99 80 90
- **Inga** Skovvangsv. 185 (ArN) ... 86 78 73 00
- **Inga & Børge Bøtkjær**
Gl.Horsensv. 311 (Skn) ... 86 53 14 35
- **Inga Kirsten** Toftevæng. 23 (Hat) ... 86 91 45 28
- **Inga Miller** Hvedevæng. 27 (Hat) ... 86 91 52 56
- **Inga Thyra** Dannebrogsg. 23 H (ArC) ... 86 19 78 28
- **Inge** BredkærVænge 21 B (Egå) ... 86 51 07 01
- **Inge** Ditzelsvej 20 (Ham) ... 86 96 33 10
- **Inge** Grøfthøjpark. 149 D (Vij) ... 86 11 04 90
- **Inge** Holmstruphøjv. 81 (ArV) ... 86 12 08 47
- **Inge** Skørringv. 66 (Spo) ... 86 96 81 80
- **Inge** Vestervang 18 (ArC) ... 86 13 03 64
- **Inge Birk** Stadion Alle 28 (ArC) ... 86 10 90 82
- **Inge Bonde** Falkevæng. 47 (Hat) ... 86 98 27 10
- **Inge-Britt** Korshøjen 134 (Ris) ... 86 21 25 72
- **Inge Dalsgaard** Hjulbjergv. 58 B (Høb) 86 18 76 28
- **Inge Elgård** Helenelyst 296 (Brb) ... 86 26 13 60
- **Inge Fischer** Halmøvæng. 37 (Til) ... 86 24 01 81
- **Inge Herluf** Dr Margrethes Vej 1 (ArN) 86 16 02 40
- **Inge Johanne** Farrevej 22 (Ham) ... 86 96 95 26
- **Inge Kjær** Skejbytoft. 79 (ArN) ... 86 10 98 40
- **Inge Lindencrone** Emliehøj 9 (Høb) ..... **Hemmeligt nr.**
- **Inge-Lise Hørslev** Høvænget 42 (Vij) 86 14 00 04
- **Inge-Lise & Kai Verner**
Elgårdsminde 24 (Hat) ... 87 61 00 24
- **Inge Margrethe** Frømosevej 41 (Til) ... 86 24 25 38
- **Inge Marie Nyborg**
Saralystpark. 33 (Høb) ... 86 27 66 86
- **Inge Merete & Morten**
Byagervej 165 (Bed) ... 86 93 72 62
Nielsen Inge Mette SallHedev. 2S (Ham) 86 96 57 07
- **Inge & Johan** Tingstedet 82 (Brb) ... 86 26 36 46
- **Inge & Tonny Lindvald**
Hjortshøjpark. 55 (Hjo) ... 86 22 70 15
- **Inge Reinholdt** Præsteager 153 (ArN) 35 12 29 55
- **Inge Schou** Emmasv. 8 (Brb) ... 86 14 73 57
- **Inge Snog** Emmasv. 13 (Brb) ... 86 25 77 74
- **Ingeborg** Kløvervang. 72 (Skd) ... 86 99 37 83
- **Ingelis V & Leif H Jensen**
Langhallevæng. 14 (Mår) ... 86 29 77 55
- **Ingelise** Bülowsgade 54 (ArC) ... 86 19 24 53
- **Ingelise** Engdalsvej 83 (Brb) ... 86 26 28 89
- **Ingelise Astrup** NyMunkeg. 71 (ArC) 86 18 50 68
- **Ingelise & Benny** Ørnehøjen 15 (Lys) 86 22 44 45
- **Ingemann** Tåstrupv. 99 (Haj) ... 86 94 26 04
- **Ingemann H** Bushøjvej 274 (Høb) 86 27 10 08
- **Inger** Augustenborgg. 13 (ArC) ... 86 14 32 83
- **Inger** BrobjergParkv. 99 (Egå) ... 86 22 35 08
- **Inger** Brundtvej 60 (Ham) ... 86 96 01 70
- **Inger** Herredsv. 52 (ArV) ... **Hemmeligt nr.**
- **Inger** Hvedebjergv. 100 (Brb) ... 86 25 29 67
- **Inger** Kingosvej 1 (Åbh) ... 86 25 41 74
- **Inger** Ligusterv. 7 (Brb) ... 86 25 30 46
- **Inger** Mallinggårdsv. 62 (Mal) ... 86 93 13 49
- **Inger** MarselisBoul. 100 (ArC) ... 86 13 00 40
- **Inger** Nøgtunvej 56 (Vij) ... 86 14 74 61
- **Inger** Næshøjvej 44 (Haj) ... 86 94 13 04
- **Inger** Skovsangerv. 53 (Hin) ... 86 98 52 08
- **Inger** SkaarupsAllé 5 (Til) ... 86 24 20 92
- **Inger** Østervang. 14 (Gal) ... 86 94 34 61
- **Inger** mølleriarb. Mosealleen 29 (Til) ... 86 29 13 62
Nielsen Inger reg. rev. Klydevej 6 (Ris) 86 17 55 18
Nielsen Inger B kont.ass. Nørreg. 29 (Gal) .. 86 94 36 96
- **Inger Heegaard** M.P.BruunsG. 44 (ArC) 86 19 21 34
- **Inger Højgaard** Thunøgade 7 B (ArC) 86 12 41 40
- **Inger Karine** Kridthøjv. 10 B (Høb) 86 27 62 41
- **Inger-Lise** Rødlundvej 224 (Haj) 86 26 03 20
- **Inger Margrethe** Femmøllerv. 6 (Ris) 75 29 93 64
- **Inger Marie** Strandpark. 27 (ArC) 86 18 87 87
- **Inger Marie** Violvej 2 (Ris) 86 17 38 26
- **Inger Marie** kontr.tlfn.
Augustenborgg. 13 (ArC) 86 11 04 02
- **Inger & Preben Fuglsang Mikkelsen**
Sivagervej 19 (Til) ... 86 24 30 44
86 10 19 65
- **Inger Mosholt** Bergensg. 3 (ArN) 86 10 19 71
- **Inger & Torkild** Koltvej 33 (Hss) 86 28 19 36
- **Inger Villefrance** JyllandsAllé 94 (Høb) 86 14 93 37
- **Ingerlise Ellerup** MartinVahlsV. 17 (ArC) ... 86 25 80 08
- **Ingolf K** mask.mest. HolmeByv. 27 (Høb) ... 86 27 25 54
- **Ingrid** Chr.WærumsG. 16 (ArC) 86 18 47 35
- **Ingrid** Ebeltoftv. 23 (Mke) 86 37 72 77
- **Ingrid** Skelagerv. 185 (ArN) 86 10 98 87
- **Ingrid** Stenvej 97 (Høb) 86 27 86 36
- **Ingrid Gaarsted** Haslegårdsv. 14 (ArV) 86 15 74 94
- **Ingrid Hededal** Ravnholtv. 64 (Trj) ..... **Hemmeligt nr.**
- **Ingrid & Arne** Birkedalsv. 13 (Vij) 86 11 40 63
- **Ingrid Ninna & John** Vesterg. 1 (Hat) 86 98 99 85
- **Ingrid Romby** Nydamsvej 8 (ArN) 86 10 65 97
- **Ingrid Sax** Majsmarken 134 (Lys) 86 22 76 25
- **Irene** Præstemark. 19 (Hns) 86 99 58 25
- **Irene** lær. Skejbypark. 71 (ArN) 86 14 55 90
- **Irma** Bushøjvæng. 51 (Høb) 86 13 97 98
- **Irma** Gerlachsg. 6 (ArC) ..... **Hemmeligt nr.**
- **Irma** HolmeMøllev. 56 (Vij) 86 11 49 15
- **Irma** N.P.Schølersv. 35 (Ham) 86 96 23 86
- **Isabella Dortea Zarina**
Jernalderv. 225 B (ArV) 86 24 28 46
- **Ivan** Rødkælkev. 5 (Hat) 86 91 42 40
- **Ivan** Østergårdsv. 190 (Mal) 86 93 10 98
- **Ivan** kleinsm. BorumByv. 15 B (Sab) 86 94 89 59
- **Ivan Højsgaard** Risdalsvej 39 (Vij) 86 11 92 08
- **Ivan Kurt** Korneivej 56 (Haj) 87 48 35 25
- **Ivan Mørch** Kastaniesti. 5 (Ham) ..... **Hemmeligt nr.**
- **Ivan & Jytte** Fregerslevv. 12 (Høg) 86 52 40 30
- **Ivan Skovgård** landpostb.
Skovsgårdspark. 32 (Høg) 86 92 15 94
- **Ivan Venstrup** Åg. 16 (Tri) 86 98 92 96
- **J** Bushøjvæng. 83 (Høb) 86 27 88 11
- **J** Kristiansgårdsv. 12 (Bed) 86 22 91 14
- **J** børneforsorgspæd.
Pebbelpark. 44 A (Gal) 86 95 01 62
- **J Chr Krogh** ass. Tulshøjvej 40 (Høb) 86 27 34 88
- **J E** Louisev. 16 (Brb) 86 25 95 12
- **J E** o.matros Manbjergv. 37 (Skd) 86 99 31 17
- **J Færgemand** Højlundspark. 67 (Sol) 86 92 76 94
- **J Gammelgaard** Skyttev. 40 (Ham) 86 96 28 48
- **J. H. & T. R. Jensen** Damvej 13 (Høg) 86 92 44 09
- **J Hedegård** kont.ass. Højmarkvej 35 (Høb) . 86 27 20 48

Nielsen J J møb.polstr.
FrydenlundsAllé 69 (ArV) 86 15 44 96
- **J Letager** mask.insp. Flakvej 21 (Ris) 86 17 30 12
- **J P** gdr. Lyngfeldvæng. 53 (Gal) 86 94 40 91
- **J Skovhus & Henrik Clausen**
Brohaven 27 A (Egå) 86 22 33 56
- **J Aa Boe** Udsigten 54 (Brb) 86 26 24 18
- **Jackie** fuldm. Mårupvej 12 (Ris) 86 21 40 21
- **Jacob** EgåMosev. 23 (Egå) 86 78 72 40
- **Jacob** Hejredalsv. 22 (Brb) 86 13 56 75
- **Jacob** Hoffmannsv. 14 (Brb) 32 14 12 58
- **Jacob** NielsBohrsV. 12 (Vij) 86 11 81 85
- **Jacob Hammersholt Brændstrup**
IvarHuitfeldtsG. 6 (ArN) ..... **Hemmeligt nr.**
- **Jacob Kronborg** JyllandsAllé 129 (Vij) 86 15 24 53
- **Jacob & Anne Marie B**
Præstehaven 75 (ArV) 86 15 62 22
- **Jacob Struve & Lene Holgaard**
Ørebrogade 9 (ArN) 86 10 78 77
- **Jakob** Ryhavevej 5 A (ArV) 35 10 72 60
- **Jakob** Tøndergade 9S (ArC) 86 28 62 68
- **Jakob** VirupSkovv. 3 (Hjo) 32 16 05 00
- **Jakob Hjelmer** Nordborgg. 38 (ArC) 87 38 16 04
- **Jakob M.** GrønløkkeAllé 64 (Trj) 36 93 26 08
- **Jakob Normand** Mejlg. 82 (ArC) 88 17 58 42
- **Jakob Pårup** SophusBauditzV. 7 B (Åbh) 32 51 90 02
- **Jakob Voetmann & Bodil Dalgaard**
Hjulbjergv. 50 B (Høb) 86 27 91 71
- **Jan** Bavnegårdsv. 30 (Hss) 86 28 70 79
- **Jan** BrabrandSkovv. 112 (Brb) 86 25 56 57
- **Jan** Bøgeskovv. 6 (Sol) 86 57 00 88
- **Jan** Grøndalsv. 212 (Vij) 86 28 45 42
- **Jan** HenrikHertzV. 74 (Åbh) 82 43 68 19
- **Jan** Kirkeskovv. 60 (Ham) 32 15 72 55
- **Jan** Kunnerupv. 6 (Hss) 86 28 14 06
- **Jan** Kærgårdsv. 17 (Sol) 86 92 83 60
- **Jan** Ryv. 40 (Gal) 86 94 67 30
- **Jan** Skejbygårdsv. 262 (Ris) 86 21 38 55
- **Jan** Stobdrupv. 11 (Hat) 86 49 13 18
- **Jan** Sydbakken 87 (Haj) 86 94 12 50
- **Jan** Sdr.Ringg. 43 (ArC) 86 11 49 42
- **Jan** Vegavej 9 (Høb) 87 34 00 87
- **Jan** Øster Alle 12 (Vij) 86 11 45 87
- **Jan** mask.arb. Gl.Frijsenborgv. 11 (Ham) 86 96 88 12
- **Jan** mask.mest. Ingasvej 46 (Brb) 86 14 96 27
- **Jan** mek. Kanehaven 27 (Ris) 86 21 43 68
- **Jan** oliearb. Byagervej 83 (Bed) 86 93 77 51
- **Jan** operatør Dr.LarsensV. 41 A (Hat) 86 98 36 37
- **Jan Bertil** Damsbrovej 28 (Hin) 86 98 60 02
- **Jan Dehlendorff** Grøndalsv. 54 (Vij) 86 77 00 40
- **Jan Frank** sanitør Vilh.BergsøesV. 41 (ArV) . 86 16 05 80
- **Jan Frystyk** Farsundsv. 10 (ArN) 88 17 47 97
- **Jan Grinderslev** Bronzealderv. 137 (ArV) ... 86 15 04 44
- **Jan Helbæk** Nørre Alle 63 (ArC) 35 14 50 79
- **Jan Koopmann** Markusvej 22 (Sab) 86 11 60 19
- **Jan Mohr** Steinmannsg. 13 (ArC) 86 19 29 24
- **Jan & Anne B.** Lunden 8 (Gal) 86 94 58 69
- **Jan & Lene** Lerbjergv. 9 (Hat) 86 98 28 80
- **Jan & Tanja** VisbjergHegn 107 (Mår) 86 29 88 22
- **Jan Noesgaard** HolmeParkv. 413 (Høb) 86 75 14 13
- **Jan Paarup** Ertebjerg 65 (Til) ..... **Hemmeligt nr.**
- **Jan Rønlev** Chr.X'sV. 23 (Vij) 86 14 14 89
- **Jan Storgaard** Parkv. 12 (Høb) 86 27 78 22
- **Jan Taggaard** Jegstrupvæng. 219 (Trj) 86 29 46 30
- **Jan Walther** Bjørnbaksv. 3 (Vij) 86 11 88 68
- **Jan Aage** Hadstenvej 60 (Hat) 86 98 21 47
- **Jane Ankjær** Lundshøjv. 15 (Høb) ..... **Hemmeligt nr.**
- **Jane Hedegård** Gl Randersvej 74 (Ham) 86 96 29 26
- **Jane Hollen** Pottemagertoft. 153 (Høb) 58 10 28 13
- **Jane Karlsen** Vadstedv. 93 (Ham) 35 11 72 97
- **Jane Lille** Nørrevæng. 19 (Gal) 86 94 63 87
- **Jane Lisa** Annettevej 18 (Brb) 35 12 17 21
- **Jane Lyngby** Poppelgårdsv. 6 (Sab) 87 62 90 31
- **Jane Mildgaard & Torben Hougaard Jensen** Ibisvej 9 (Skd) 86 99 02 72
- **Jane & Morten Ulrich Mortensen**
Kærvænget 35 (Trj) ... 86 29 42 24
86 29 42 62
86 29 42 81
86 29 42 89
- **Jane & Torben** Ryv. 70 (Gal) ... 86 94 64 40
86 94 64 43
- **Jane Norre** FuglesangsAllé 55 (ArV) 86 18 52 56
- **Jane Riis** Skovvej. 48 (ArC) 86 13 48 80
- **Jane Rosenbirk** Bakken 72 (Hin) 86 98 18 94
97 34 16 42
- **Jane Ry** børneh.led. Rørsangerv. 19 (Brb) .. 86 25 09 78
- **Jane Tidemann** Vest.Ringg. 54 (ArC) 86 22 15 12
- **Jane Vibeke** Baneleddet 15 (Mår) 86 29 18 78
- **Janne Krarup** Teglmosev. 5 (Mke) ..... **Hemmeligt nr.**
- **Jannet** Eghøjvej 27 B (Egå) 86 18 70 93
- **Janni** Fuglebakk. 77 (Hin) ..... **Hemmeligt nr.**
- **Janni** Julsøvej 318 (Ris) 86 22 44 28
- **Janni** Stenalderv. 205 (Brb) 86 24 90 40
- **Janni Engelbrecht** JyllandsAllé 91 (Høb) 86 11 73 67
- **Jannie** KoltOstevej. 14 (Hss) 86 28 15 07
- **Jannie & Christian Dolleris**
Frøkærpark. 3 (Mår) 86 72 13 23
- **Jannie Nørnberg** Skejbyv. 359 (Ris) 35 10 67 58
- **Jannie Rohde & Henrik Marcussen**
Haslegårdsv. 20 (ArV) 86 15 11 09
- **Jannik Yngve** Sisevej 13 (Hat) 86 91 42 49
- **Jean Krog** Resedavej 16 (Hat) 86 91 58 03
- **Jeanette** Elgårdsmindelund. 153 (Høg) 87 68 02 86
- **Jeanette** Samsøvej 9 (Hin) 86 98 82 38
- **Jeanette Kirk** Hørretløkk. 453 (Mår) 86 19 93 94
- **Jeanette & Michael** Ellebrinken 16 (Lys) .. 86 78 58 98
- **Jeff** cand.oecon. Kalenderv. 25 (ArV) 86 15 30 97
- **Jenny** Nørreskovv. 187 (Hin) 86 98 61 97
- **Jenny Petra** Dalsbrovej 32 (Hat) 86 49 11 87
- **Jens** Hindhøjen 17 (Hin) ..... **Hemmeligt nr.**
- **Jens** Højgårdsv. 8 (Gal) 86 94 59 63
- **Jens** Lundshøjgårdsv. 38 (Mal) 86 93 81 15
- **Jens** Tjelevej 3 (Ris) 86 21 52 42
- **Jens** Åboulevarden 22 (ArC) 86 18 53 09
- **Jens** edb-planlæg. Møllekæret 16 (Høg) 86 92 34 54
- **Jens** landmd. Baskærvej 13 (Hat) 86 49 12 16
- **Jens** spec.arb. Ladingv. 30 (Gal) 86 95 40 94
- **Jens Anker** bygn.snedk. Gyvelv. 8 (Egå) 86 24 22 23
- **Jens Christian** Udsigten 2 (Gal) 87 38 93 33
- **Jens Christian Kwella** Hansevej. 10 (ArC) . 86 19 06 56
- **Jens E G** Præstegårdsv. 98 (Mår) 86 29 26 83
Nielsen Jens Ejendomsadministration Investering og finansiet rådg.
Åboulevarden 22 (ArC) 86 18 51 00
- **Jens Ejler Bugge** univ.betj.
BorupTværv. 26 (Trj) 86 29 06 01
- **Jens-Erik** Sydtoften 18 (Vij) 86 29 28 48
- **Jens Erik** Themsvej 29 (Ris) 86 17 40 18
- **Jens Erik** Vestervangspark. 33 (Sol) 86 92 75 81
- **Jens Erik & Bente Nansen**
AlbertNaursV. 13 (Høb) 86 27 45 43
- **Jens G.** Thyrasgade 15 (Vij) ..... **Hemmeligt nr.**
- **Jens H & Gitte F** Overskovv. 5 (Høg) 86 92 11 02

Nielsen Jens-Henrik stud.scienLpol.
H. Pontoppidans Gade 8 (ArC) 86 12 78 59
- **Jens Henrik Pilgaard**
UnderLindene 33 (Egå) 86 22 73 24
- **Jens Hjulmann** Hovedgaden 38 (Mke) 86 97 46 82
- **Jens Hvid** mur.mest. Bærmosevej 40 (Tri) .. 86 23 15 47
- **Jens Høyrup** F.VestergaardsG. 10 (ArC) 86 12 13 83
Nielsen Jens Jørle Ormslevv. 63 (Vij) 51 96 76 02
- **Jens Jul** adjkt. Østervæng. 7 (Til) 75 72 03 51
- **Jens Juul** Kantorvæng. 6 (Ris) 86 55 73 40
- **Jens Jørgen** Korshøjen 75 (Ris) 86 21 60 75
- **Jens Jørgen Fisker** Korsagerv. 8 (Hin) 86 94 83 76
- **Jens Kisker** Flintebakk. 54 (Ris) 35 37 79 13
- **Jens Kr** Brombærhaven 25 (Lys) 86 22 54 06
- **Jens Kristian** Parkvænget 26 (Trj) 86 29 96 78
- **Jens Kaasgaard** Asmusgårdsv. 96 (Lys) .. **Hemmeligt nr.**
- **Jens Martin** ing. Langballev. 104 (Mår) 86 29 55 23
- **Jens Moesgaard** Bundgårdsv. 79 (Ham) 86 96 05 60
86 96 05 70
- **Jens Morten Refsgård**
Majsvænget 90 (Mal) 32 20 83 40
- **Jens & Anne Marie** Bredg. 84 B (Mal) 86 93 10 37
- **Jens Ole** tlf.o.mont. Spirævej 4 (Haj) 86 15 57 93
- **Jens Ole & Ninna** D S Bogovænget 27 (Til) 86 24 38 60
- **Jens Ove** ing. Vinrosevej 17 (Skd) 86 99 19 71
- **Jens Peter** Damagervej 21 (Vij) 32 15 76 21
- **Jens Peter** Møleager 5 (Hjo) 86 22 87 24
- **Jens Peter** Møllegårdspark. 9 (Sol) 86 92 96 92
- **Jens Peter** gdr. Elmev. 40 (Ham) 86 96 80 82
- **Jens Peter** gdr. Estrupv. 5 (Hns) 86 97 47 96
- **Jens Peter Schou** Neptunvej 73 (Vij) 86 19 31 07
- **Jens Peter & Helle Ulsted**
Blomstervang. 38 (Egå) 86 22 57 35
- **Jens Priess** mur.mest. Emliehøj 10 (Høb) .. 86 27 05 51
- **Jens Roersen** Vejlbygade 8 B (Ris) 87 36 06 71
- **Jens Rønnow** RøgenHedev. 51 (Spo) 86 96 83 98
- **Jens Stougaard** P.Ladefogedsv. 1 (Hat) 86 98 24 81
- **Jens Valentin** Sønderskovv. 161 (Lys) 86 21 22 15
- **Jens Vilhelm Skipper** Omegapark. 3 (Vij) .. 86 28 85 30
Nielsen Jens Ø & Inga Nielsen
Hindhøjen 17 (Hin) 86 98 58 56
- **Jens Østergaard** fuldm.
Hovhedevej 22 (Hat) 86 98 36 91
- **Jens Aage** Kirkebakk. 37 (Bed) 86 93 70 98
- **Jeppe** Flintevæng. 4 (Gal) 87 54 77 93
- **Jeppe** Kirkev. 24 (Vij) 54 77 43 44
- **Jeppe Bo Lykke** NyMunkeg. 42 (ArC) 36 93 21 12
- **Jes Grandt** Tybjergvej 20 (Hin) 86 98 86 22
- **Jes Hougård** Laurvigsq. 26 (ArN) 86 10 98 85
- **Jes Kjærsgaard** Vinterslev. 50 (Hat) 86 98 23 85
- **Jes Raunsbæk** Hasselbakk. 107 (Hss) 86 28 03 83
- **Jesper** Bylækken 34 (Ris) 86 19 94 24
- **Jesper** Chr.Winthersv. 8S (Åbh) 86 25 56 17
- **Jesper** DalgasAvenue 9 (ArC) 32 16 21 57
- **Jesper** Damagervej 2S R (Vij) 86 14 61 13
- **Jesper** Elgårdsminde 3 (Hin) 86 21 77 70
- **Jesper** Elmehaven 41 (Lys) 86 10 73 83
- **Jesper** Erbækvej 3 (Tri) 87 42 01 59
- **Jesper** HolmeParkv. 4 (Høb) 86 18 70 13
- **Jesper** KrestenKoldsV. 14 (Åbh) 86 18 56 78
- **Jesper** OleRømersG. 2 (ArC) 86 13 52 60
- **Jesper** PeterFabersV. 44 (ArV) 86 16 16 69
- **Jesper** Røgenvej 4 (Spo) 86 96 83 50
- **Jesper** Skejbypark. 226 (ArN) 86 24 98 31
- **Jesper** Skernvej 10 (ArC) 86 12 69 21
- **Jesper** Tingv. 4 (ArV) 86 12 68 85
- **Jesper & Karin Bæksch**
J.L.HeibergsV. 36 (Åbh) 86 25 66 11
- **Jesper Daugaard** Sønderport 1 (ArC) 86 14 49 42
- **Jesper Fræer** Karensvej 27 (Brb) 86 25 68 25
- **Jesper Graff** Helenelyst 73 (Brb) 86 10 60 04
- **Jesper Holm** Gartnervæng. 14 (Trj) 86 29 54 99
- **Jesper Ilsøe** Sdr.Ringg. 49 (ArC) 86 29 88 63
Nielsen Jesper John Frodesvej 9 (Åbh) 86 15 58 54
- **Jesper Stern** Skelagerv. 68 (ArN) 86 78 71 62
- **Jesper Thuge** Tåforvej 20 (Egå) 86 18 00 40
- **Jesper Yde** Viborgv. 152 (ArV) 32 14 69 67
- **Jesper Ørskov** advok. Pr.KnudsV. 14 (Ris) .. 86 12 49 08
86 17 08 00
- **Jesper Aagaard** Elverhøjen 108 (Hat) 86 19 43 58
- **Jette** Gammelgård

Niel

Nielsen John Hovmarken 51 (Lys) 86 22 39 21
- **John** Hørretvej 177 (Mår) 86 27 54 14
- **John** Kjærslund 17 (Vij) 86 29 36 95
- **John** Nørretoft. 10 (Ham) 86 96 20 53
- **John** Postvej 63 (Hin) 86 98 83 00
- **John** Silkeborgv. 145 (Spo) 35 11 55 67
- **John** TerpSkovv. 90 A (Høb) 86 14 65 09
- **John** Tåstrupv. 8 (Hal) 86 91 49 81

Nielsen John Vissingvej 27 (Hal) 86 94 64 10
- **John** Østervæng. 14 (Hal) 86 91 24 00
- **John** Åbyhøjgård 23 (Åbh) 86 25 17 62
- **John** afd.led. Helgesv. 13 (Hal) 86 98 07 38
- **John** dispon. M.P.BruunsG. 34 (ArC) 86 12 84 13
- **John** Ing. Vibergv. 858 (Sab) 86 94 83 50
- **John** instrum.slib. Chr.WærumsG. 8 (ArC) ... 86 13 26 17
- **John** mek. Lyngfeldvæng. 61 (Gal) 86 94 53 63
- **John** urmag. Tåstrupv. 38 (Hal) 86 91 43 32

Nielsen John B tandl.
Åboulevarden 43 (ArC) 86 12 08 09
- **John B & Bente L Jensen**
Solkærvej 19 (Hin) 86 98 81 21
- **John Bro** Voldum-RudV. 21 (Hal) 86 49 18 38
- **John Damgaard** Stejlbjerg 39 (Hns) 86 99 66 70
- **John Egon** transl. Rosenhøj 26 C (Vij) 86 29 01 49
- **John Erik** L. Hasselæng. 79 (Hss) 86 77 08 42
- **John Erland** Kildegård. 7 (ArC) 86 16 30 61
- **John F** Hasselhøj 139 (Hss) 86 28 13 08
- **John F.** Oktobervej 18 (ArV) 86 15 07 88
- **John Godsk** jogn Ellekærpark. 87 (Hns) 97 52 81 48
- **John Groth** VorregårdsAllé 117 (ArN) 86 16 83 38
- **John H** banemont. Annettevej 7 (Brb) 86 25 22 17
- **John Haugaard** Stationsv. 11 (Høg) 86 92 20 97
- **John Jørgensen** Herredsv. 52 (ArV) 86 15 84 99
- **John Kalmar** Stadionv. 15 (Hns) 86 99 62 36
- **John Kirk** Smedebroen 17 (Tri) 86 23 05 53
- **John Nør** Sadelmagertoft. 182 (Høb) 86 29 81 57
- **John Riber** salgsass. Søndalsvej 8 (Brb) 86 26 32 66
- **John Robert** Smedevæng. 48 (Gal) 86 94 53 07
- **John Rønnow** KoltØsterv. 62 (Hss) 86 28 10 54
- **John Sander** Ildervej 18 (Høb) 36 93 09 60
- **John Sander** civ.ing. Ildervej 18 (Høb) 86 27 68 63
- **John Scandorff** Vittenv. 91 (Hin) 86 91 04 31

Nielsen John Vium
Høegh-GuldbergsG. 69 (ArC) 86 10 44 79
- **John Wyrtz** el.nik.-tekn.
Klævervang. 58 (Skd) 86 99 20 91
- **John Ørsted** Kildegård. 10 (ArC) 86 19 37 44
- **Johnny** ElehammersAllé 12 (Gal) 86 94 56 27
- **Johnny** Julsøvej 396 (Ris) ..... **Hemmeligt nr.**
- **Johnny** Lyngåv. 59 A (Hst) 87 62 07 24
- **Johnny Christian** MarselisBoul. 97 (ArC) 86 11 35 18
- **Johs** chauf. VejlbyCenterv. 11 (Ris) 86 21 46 62

Nielsen Johs eksped. Hejredalsv. 82 (Brb) 86 25 66 36
- **Johs** gdr. Ådalspark. 10 (Hst) 86 98 01 67
- **Jon Utoft** Nørreg. 38 (ArC) 88 70 77 78
- **Jonas** Damagervej 19 L (Vij) 32 14 52 15
- **Jonas** IngerslevsPl. 3 (ArC) 86 13 66 44
- **Jonas** Østermarksv. 44 (Til) 87 45 08 80
- **Jonas Valhøj Kleffel** Grenåv. 797 N (Skd) .. 32 59 59 04
- **Jonna** Byagervæng. 93 (Bed) 86 93 67 36
- **Jonna** Ladefogedv. 71 (ArN) 88 19 08 97
- **Jonna** Trillegårdsv. 93 (ArV) 86 75 38 06
- **Jonna** kont.ass. Grøndalsv. 158 (Vij) 86 28 19 47

Nielsen Jonna og Hans Kurt
Borgerg. 59 (Ham) 86 96 23 63
- **Jonna Viola** Hjortshøjpark. 21 (Hjo) 86 74 20 79
- **Joy** Nørreg. 10 (Hns) 35 12 20 01
- **Judith** Kirkevæng. 31 (Trj) 86 72 11 73
- **Julle** NyMunkeg. 1 A (ArC) 86 13 38 63
- **Julle Fjord** Merkurvej 7 (Høb) 86 14 91 14
- **Julle Søgaard**
EdouardSuensonsG. 6 (ArN) ..... **Hemmeligt nr.**
- **June Kolbye** HjortshøjMøllev. 182 (Hjo) 86 13 72 16
- **Jytte** BrobjergParkv. 35 (Egå) 86 22 18 95
- **Jytte** Ladbyv. 7 (Høb) 86 14 02 75
86 14 04 79
- **Jytte** Lindholmv. 28 (ArN) 86 10 33 89
- **Jytte** Ormslev. 29 (Vij) 86 11 30 23
- **Jytte** SkæringKirkev. 56 (Egå) 86 74 03 45
- **Jytte** Toftegårdsv. 16 F (Høg) 86 92 31 97
- **Jytte** VisbjergHegn 204 (Mår) ..... **Hemmeligt nr.**
- **Jytte** ØsterbyAllé 278 (TrJ) 86 29 10 90
- **Jytte** Åbyhøjgård 11 (Åbh) ..... **Hemmeligt nr.**
- **Jytte** Åbyhøjgård 11 (Åbh) 86 25 92 15
- **Jytte** Åtoften 24 (Egå) 86 21 18 16
- **Jytte** børneh.lær. Kjærslund 35 (Vij) 86 29 26 46
- **Jytte B** dagpl. Mødalvej 39 (Sab) 86 94 91 06
- **Jytte B & Carsten M** Åbyhøjvej 15 (ArV) ... 86 15 45 62
- **Jytte Holmgaard** Præstdam 7 (Gal) 86 94 41 30
- **Jytte & Børge Bang**
Skovgårdsvæng. 24 (TrJ) 87 37 63 11
- **Jytte & Magnus** Møllevang. 10 (Hin) 86 98 75 52
- **Jytte Nybolle** Vibyvej 45 (Åbh) 86 25 66 61

Nielsen Jytte og Kaj Nørreg. 55 (Hin) 86 98 50 67
- **Jytte Skov** Ballesvej 71 B (Hns) 86 99 61 16
- **Jørgen** BrabrandSkovv. 13 (Brb) 86 25 16 41
- **Jørgen** Christinedahlsv. 52 (Gal) 86 94 32 07
- **Jørgen** Christinedahlsv. 52 (Gal) 86 94 32 19
- **Jørgen** Egevænget 104 (Trj) 86 29 30 87
- **Jørgen** Fuldenvej 155 (Bed) 86 93 80 89
- **Jørgen** Gl.Sellingv. 14 (Hat) 86 98 06 39
- **Jørgen** Grønkærv. 10 (Sab) 86 24 46 69
- **Jørgen** L.P.BechsV. 6 (Ris) 86 22 68 18
- **Jørgen** Lindøvæng. 24 (Tid) 86 24 25 13
- **Jørgen** MaxMüllersG. 23 (ArC) 86 18 30 52
- **Jørgen** RundhøjAllé 100 (Høb) 86 11 08 30
- **Jørgen** Rødegevej 24 (Skd) ..... **Hemmeligt nr.**
- **Jørgen** Skejbygårdsv. 12 (Ris) 38 71 00 02
- **Jørgen** Smedeskovv. 62 (Gal) 86 94 69 68
- **Jørgen** SolbjergHovedg. 94 (Sol) 86 92 67 67
- **Jørgen** Spættevej 9 (ArV) 86 15 28 35

Nielsen Jørgen Østerg. 30 (ArC) 86 12 59 77
- **Jørgen** Ådalsvej 4 B (Ris) 86 17 78 44
- **Jørgen** gdr. Baunehøj. 10 (Hns) 86 99 93 57
- **Jørgen** gdr. Christinedahlsv. 52 (Gal) 86 94 32 12
- **Jørgen** gdr. Lergravvæng. 42 (Trl) 86 23 10 67
- **Jørgen** ing. Sottoften 49 (Egå) 86 17 87 61
- **Jørgen** konsulent Bushøjvej 270 (Høb) 86 11 62 12
- **Jørgen** mal. Ebeltoftv. 101 (Mke) 86 37 70 24
- **Jørgen** mask.arb. TrankærVænge 44 (Trj) .. 86 29 73 91
- **Jørgen** reprs. Engdalsvej 61 (Brb) 86 26 21 25
- **Jørgen** tømr. Bøgevænget 8 (Gal) 86 94 63 45
- **Jørgen Axel** Nygårdsv. 2 (Høb) 86 29 73 73

Nielsen Jørgen B Trøstmosen 13 (Hns) 86 99 60 53
- **Jørgen Bacher** Uranusvej 20 (Hat) 86 91 52 10
- **Jørgen Baltzer** gdr. Villendrupv. 8 (Hns) 86 99 93 53
- **Jørgen Barner** vind.pol.
Smedebakk. 40 (Hat) 86 91 48 91
- **Jørgen Brønd** SølystHaveforening 34 (Vij) . 32 11 71 35
- **Jørgen Brøndlund** cand.scient.pol.
B.S.IngemannsV. 4 (Åbh) 86 15 47 42
- **Jørgen Christian** MarselisBoul. 123 (ArC) .. 86 14 81 70

Nielsen Jørgen Duelund Ing. Agrivej 2 (Ris) 75 64 33 10
- **Jørgen Fischer** Præstekravev. 34 B (Skd) ... 86 99 25 65
- **Jørgen Hald** Almindingen 11 (ArV) 88 17 33 23

Nielsen Jørgen Helmer
HolmeMøllev. 23 (Vij) 86 14 34 11
- **Jørgen Holm** Silkeborgv. 933 (Haj) 86 94 27 10
- **Jørgen Hovaldt** bibliot.
Hasseleng. 95 B (Hss) 86 25 81 35
- **Jørgen Juul** Gl.Viborgv. 19 (Til) 86 24 23 26
- **Jørgen Kjær** Brunhøj 21 B (Høg) 86 92 46 41
- **Jørgen & Bodil Krebs** Havevej 4 (Hns) 86 99 45 94
- **Jørgen L** skibsfør. Lillehammerv. 21 (ArN) .. 86 16 68 90
- **Jørgen Lysholm** mask.arb.
Rønvangen 55 (Hin) 86 98 80 13
- **Jørgen & Helle Aase**
AjstrupStrandv. 150 (Mal) 86 93 04 46
- **Jørgen & Tina** Enghavev. 13 (Hns) 64 64 93 06
86 99 42 81
- **Jørgen Nygaard** Mallinggårdsv. 10 A (Mal) 86 93 04 31
- **Jørgen Nørskov** Hørretlakk. 245 (Mår) . **Hemmeligt nr.**
- **Jørgen Ove** Elstedhøj 35 (Lys) 86 22 84 67
- **Jørgen Reiner** varmodan
Bredskiftev. 9 (ArV) 87 88 59 59
- **Jørgen Rosenkrans & Solveig**
Norsmindev. 198 (Mal) 86 93 24 52
- **Jørgen Sander** o.mont.
Hindøvæng. 25 (Til) 86 24 34 57
- **Jørgen Schreiner** ship.md.
Saturnvej 1 (Hin) 86 98 70 44

Nielsen Jørgen Sloth tømr.mest.
Gl.Munkeg. 15 (ArC) 86 19 38 73
- **Jørgen Stitz** Slarupvej 88 (Mal) 86 93 11 74
- **Jørgen Søe** TikstSønderv. 48 A (Til) 86 25 42 26
- **Jørgen Visti Markholm**
JensÅbsensV. 28 (Mal) 87 81 80 81
- **Jørgen Zacher** lag.forv.
Agertoften 14 (Mal) 86 93 15 65
- **Jørgen Østergaard** akad.ing.
Skagenvej 16 (Egå) 86 22 02 11
- **Jørn** Christinedahlsv. 22 (Gal) 86 57 98 01
- **Jørn** MarienlundsAllé 9 (ArN) ..... **Hemmeligt nr.**
- **Jørn** O.Hadstenv. 90 (Hat) 86 98 01 63
- **Jørn** Radkærkev. 17 (Hat) 86 96 94 40
- **Jørn** Sandbjerg. 8 (Brb) 86 19 42 84
- **Jørn** Starupvej 135 (Mal) 86 93 13 88
- **Jørn** Stentoften 25 (Høg) 86 92 37 09
- **Jørn** Æblehaven 35 (Høg) 86 92 25 64
- **Jørn** lær. Bogfinkev. 6 (Mke) 86 37 76 60
- **Jørn** tømr. Gudrunsvej 20 (Brb) 86 25 56 70
- **Jørn Bruun** Vesterled, Havef 2 (Åbh) 86 15 72 28
- **Jørn Gaardsvig** Svalevej 10 (Hln) 86 98 88 83
- **Jørn Kiel** Stenvenderv. 3 (Skd) 86 99 15 51
- **Jørn Krog** Vestervang 2 (ArC) 86 52 37 18
- **Jørn O.** Erantisvæng. 27 (Høg) 86 92 19 31
- **Jørn Rosenkvist** mask.snedk.
Holmelundsv. 2 (Hin) 86 98 55 93

Nielsen Jørn Schouby indkøbsch.
Klævervang. 4 (Skd) 86 99 14 16
- **Jørn Stern** Børupvej 97 (TrJ) 86 29 10 19
- **Jørn Topholm** cand.psych.
Assensgade 18 (ArC) 86 19 61 04
- **Jørn Vesterlund** fuldm.
Klokkeblomstv. 81 (Vij) 86 28 12 14
- **K** Egev. 3 B (Hns) 86 99 68 27
- **K** Kunnerupv. 25 (Hss) 86 28 94 49
- **K** Nordborgg. 47 (ArC) 86 11 78 48
- **K** Skovlundgårdsv. 55 (Vij) 86 14 35 50
- **K** Vestervang 41 (ArC) 86 18 91 32
- **K** Østerg. 2 (Hin) 86 98 56 77
- **K** Østergårdsv. 196 (Mal) 86 92 72 19
- **K** eeg-ass. Nordborgg. 7 (ArC) 86 14 58 43
- **K** mek. Nørreport 95 (ArC) 86 18 87 18
- **K** sygepl. SkæringKirkev. 50 (Egå) 86 74 02 28
- **K A** o.postb. Byv. 2 (Bed) 86 93 69 78

Nielsen K E reg. rev. Vibevej 11 (Hns) 86 19 46 66
- **K Mjort** Rugmarken 68 (Lys) 86 22 40 86
- **K J** postmest. Ll.Elstedv. 25 (Lys) 86 22 12 96
- **K J M** Ankersgade 23 (ArC) 86 19 42 85
- **K K** fuldm. HøegHagensV. 12 (ArN) 86 16 55 06
- **K L Ramsøe** Vest.Ringg. 152 (ArC) 86 13 45 60
- **K M** adjkt. Æbleparken 11 (Hat) 86 98 09 05
- **K M** o.tjen. BrobjergParkv. 71 (Egå) 86 22 26 02
- **K Ørbæk** Kridthøjvænge 72 (Høb) 86 27 62 16
- **K Aa** gdr. Vestervangsv. 46 (Ham) 87 65 91 61
- **Kai** SkæringSandager 72 (Egå) 86 22 44 84
- **Kai** mur.arb.md. Rydevænget 45 (ArV) 86 15 31 82
- **Kai** vognmd. Østerg. 43 (Hat) 86 98 05 65
- **Kai Birger** Skanderborgv. 179 (Hin) 86 98 81 85
- **Kai Frank** Rosendalv. 16 (Vij) 86 28 96 10

Nielsen Kai Haugaard bankass.
Damgårdsv. 12 A (Vij) 86 11 92 56
- **Kai Lønne** Nørrevang. 53 (Hin) 86 91 10 96
- **Kai** Bredefeldsv. 9 (Ham) 86 96 32 75
- **Kai** Gl.Viborgv. 64 (Sab) 86 24 09 90
- **Kai** LabingMøllev. 9 (Haj) 86 94 16 12
- **Kai** Langkærvej 9 (Til) 86 78 60 85
- **Kai** Spættevej 1 (Høg) 86 92 12 05
- **Kai** Søskrænten 121 (Vij) 86 28 02 01
- **Kai** eksped. Guldregnv. 39 (Haj) 86 94 21 92
- **Kai** formd. Højmarkvej 41 (Høb) 86 27 38 67
- **Kai** market.ch. Ladbyv. 3 (Høb) 86 18 20 08
- **Kai** mur.sv. Ersievv. 29 (Hat) 86 98 08 62
- **Kai Duevang** Gyldenkronesv. 10 (Mår) 86 29 54 02
- **Kai Eigil** pølseforh. GrahamBellsV. 2 (ArN) . 86 10 00 83
- **Kai Mogens** edb-operatør
Rådyrvej 16 (Hin) 86 98 79 60
- **Kai Aage** mask.arb. Hvidkløverv. 18 (ArN) .. 86 16 08 75
- **Kaja** Vester Alle 39 (Høg) 86 92 13 37
- **Kamilla Kirstine** Hovv. 98 D (Hat) 86 98 03 45
- **Kamma** Jernalderv. 221 A (ArV) 86 24 46 95
- **Kamma** NyMunkeg. 1 (ArC) 86 12 03 23
- **Kamya** Voldbyvej 21 (Gal) 86 87 57 79
- **Karen** HolmeMøllev. 24 E (Vij) 86 14 12 11
- **Karen** J.P.LarsensV. 126 (Brb) 86 26 38 51
- **Karen** Moltkesvej 19 (Vij) 86 11 49 77
- **Karen** MortenEskesensV. 11 (ArV) 86 10 78 32
- **Karen** Nørreg. 17 (Hin) 86 98 80 85
- **Karen** Søskrænten 138 (Vij) 86 19 46 87
- **Karen** Tingv. 6 (Hns) 86 97 43 88
- **Karen-Bente** Præstehaven 21 (ArV) 86 15 95 96
- **Karen C** Hougårdsv. 60 (Brb) 86 26 31 47
- **Karen E. Egede** Egebæksvej 110 (Høb) 86 27 20 76
- **Karen Holmgaard** Engskovvej 24 A (Skd) .. 86 99 07 66
- **Karen Højvang Lundgaard**
VoldbyHovv. 73 (Ham) 86 96 58 92
- **Karen Janet** Mønsgade 18 (ArC) 32 11 81 85
- **Karen Kirstine** Skovlundgårdsv. 57 (Vij) 86 28 53 41
- **Karen Margrethe** Kongsgårdsv. 4 (Vij) 86 14 61 53
- **Karen Margrethe**
SolbjergHovedg. 79 C (Sol) 86 92 66 44
- **Karen Margrethe** Tranev. 15 (Ris) 86 17 63 95
- **Karen Margrethe** Tværg. 175 (Mal) 86 93 20 98
- **Karen Margrethe & Benny**
Hasselhaven 20 (Lys) 86 22 20 94
- **Karen & H. Duelund** Sonnesgade 8 (ArC) .. 86 21 36 01
- **Karen Rosenlund** Nørreg. 17 (Hin) ..... **Hemmeligt nr.**
- **Karen Vorbjerg** lær. Trøjborgv. 8 A (ArN) . 86 10 59 36

Nielsen Karen Zacho
Kjeldsbjergv. 15 B (Lys) 86 23 04 78
86 23 06 62
- **Karenlise & Hans Chr** Sverigesv. 8 (Hat) ... 86 98 06 28
- **Karin** HaraldKiddesV. 24 (Åbh) 86 15 42 59
- **Karin** Langengev. 1 (Ris) ..... **Hemmeligt nr.**
- **Karin** Sensommerv. 79 (Hjo) 86 99 17 02
- **Karin** Tværmarksv. 59 (Ris) 86 21 12 76
- **Karin Bak** Linen 54 (Ham) 86 96 52 90

Nielsen Karin Hvid Vintergækv. 20 (Skd) 86 99 37 68
- **Karin Lena** Kantorvæng. 8 (Ris) 87 42 98 80
- **Karin Lyshøj** Tornhøjv. 37 (Vij) 86 28 77 76
- **Karin Michaelsen** Kløvermarksv. 9 (ArN) .. 86 78 23 93
- **Karin & Jørgen** Solhøjpark. 30 (Gal) 86 95 04 34
- **Karin & Jørn** Søvej. 10 (Høg) 86 92 37 16
- **Karin & Knud** Egevangen 63 (Sol) 86 92 90 10
- **Karin & Ole Westergaard**
Fuglebakk. 106 (Hin) 86 78 32 40
- **Karina** Engdalsvej 124 (Brb) 86 14 18 34
- **Karina** OtteRudsG. 33 (ArN) 32 21 91 13
- **Karina** Rosendalv. 5 (Vij) 86 12 54 06
- **Karina** Silkeborgv. 325 A (Åbh) 86 25 47 07
- **Karina Inger** Byagervej 188 (Bed) 35 11 44 05
- **Karina Lene Kattrup**
Klævervang. 97 (Skd) ..... **Hemmeligt nr.**
- **Karina Ziegler** Nordborgg. 33 (ArC) 32 13 92 23
- **Karl** mur. Ladegårdsbakk. 10 (Tri) 86 98 95 48
- **Karl Anker** salgsch. Bugthusene 33 (Egå) ... 86 74 23 20
- **Karl Erik** Jegstrupvæng. 646 (TrJ) 86 29 46 10
- **Karl Erik** Skelagerv. 214 (ArN) 86 10 98 73
- **Karl Erik** eksped. Ceresvej 1 B (Skd) 86 99 20 81
- **Karl Georg** gdr. Rodskovvej 71 (Hns) 86 99 40 39
- **Karl J. Fischer** Poppelvej 7 (Hat) 86 98 00 47
- **Karl Aage** arb.md. Lykkegårdsv. 347 (Spo) 86 96 84 08
- **Karoline** Søndervang. 50 (Vij) 86 11 08 74
- **Karsten** Solskrænt. 12 (Brb) 86 13 54 70
- **Karsten** Æblehaven 133 (Høg) 86 92 23 28
- **Karsten Balsgaard** Præstbrov. 32 (Gal) 86 94 53 76
- **Karsten Billeschou & Inge Bang**
Kvædevej 4 (Hns) 86 99 62 63
- **Karsten E** Stjernepark. 5 (Hin) 86 96 06 97
- **Karsten Emil Poulsen** Hørslevv. 6 (Gal) **Hemmeligt nr.**
- **Karsten Kastberg** Hjortensg. 16 (ArC) 86 13 81 05
- **Karsten Lousdal** TerpMøllev. 18 (Sab) .. **Hemmeligt nr.**
- **Karsten & Annette**
Trankærgårdsv. 36 (TrJ) 86 29 82 48
- **Karsten & Lone Tindbæk**
Bygmarksv. 13 (Haj) 86 94 22 82
- **Karsten Zacher** Skelagerv. 656 (ArN) 86 78 26 67
- **Kasper** Chr.X'sV. 12 T (Vij) 32 17 98 31
- **Kasper** LangenæsAllé 6 (ArC) 86 26 10 65
- **Kasper** Vagtelvej 3 (Hin) 86 91 12 97
- **Kasper Bang** Solbakk. 3 B (Ris) 86 16 10 03
- **Kasper Elkjær** Røllikevej 7 (Ris) 98 13 33 97
- **Kasper Hornbæk** Mustrupvej 133 (Mår) ... 86 76 35 79
- **Kasper Høj** DalgasAvenue 15 (ArC) 86 75 92 56
- **Kasper Juhl** Kystvej. 27 (ArC) 32 17 44 30
- **Kasper Rosengrenn**
Nedergårdsv. 75 (ArN) 86 19 02 81
- **Kasper Trans** Ryhavevej 1 B (ArV) 32 16 37 10
- **Katarina Elisabeth** Møllevæng. 55 (Høg) .. 87 74 00 07
- **Kate** Byagervej 122 C (Bed) 86 93 66 29
- **Kate** Hejnskildev. 18 (Ham) 87 70 05 60
- **Kate B** Børupvej 173 (TrJ) 86 29 29 53
- **Kate & Anders T.** Grønneg. 121 (ArC) 35 14 80 00
- **Kathe** Bøgevangen 38 (Sol) 86 92 64 45
- **Kathe Parmo** Bakken 71 (Hin) 87 61 81 18

Nielsen Kathrine beskæft.vejled.
HolmeParkv. 7 (Høb) 86 27 90 23
- **Kathryn** Bethesdav. 71 (ArN) 87 36 10 84
- **Katja** Skolepark. 116 (Bed) 86 78 98 12
- **Katja Howard** Vesterport 3 (ArC) 70 25 25 80
- **Katrin** Assensgade 30 (ArC) 86 13 34 06
- **Katrine Terp** Ndr.Ringg. 108 (ArN) 32 12 51 36
- **Kay Bøgh** Engelundsv. 67 (Vij) 86 27 42 75
- **Keld** TingskovAllé 79 (TrJ) 86 72 02 42
- **Keld** møb.snedk. Grævlingev. 6 (Ham) 86 96 23 02

Nielsen Keld Astrup Stentoften 41 (Høg) 86 92 27 35
- **Keld Bo** J.Skjoldborgs Vej 4 (Åbh) 86 25 03 70
- **Keld Erik** arb.md. Åbakk. 16 (Høg) 86 92 28 49
- **Keld Ivan** tømr. Agervangen 23 (Gal) 86 94 53 31
- **Keld & Jytte** Frichsvej 34 (Gal) 86 94 57 73
- **Keld Normann** teletekn.
Pr.KnudsV. 6 (Ris) 86 17 75 27
- **Keli Normand** litogr.
Hoffmannsv. 20 (Brb) 86 26 11 08
- **Ken** Nørreg. 23 (Hat) 86 98 14 42
- **Kennet** SkæringParkv. 426 (Egå) ..... **Hemmeligt nr.**
- **Kennet Aakjær** Bymosevej 109 (ArV) 32 15 51 80
- **Kenneth** KajMunksV. 62 (Vij) 86 75 11 23
- **Kenneth** Solbakk. 3 C (Ris) 86 17 13 25
- **Kenneth** Tjelevej 20 (Ris) 86 16 28 70
- **Kenneth-Daniel** Jernalderv. 350 (ArV) 86 19 82 55
- **Kent** Hattemagertoft. 14 (Høb) 86 11 47 23
- **Kent** Havkærpark. 26 (Til) 86 24 12 18
- **Kent** Mejlbypark. 12 (Hjo) 86 93 78 65
- **Kent B** Fjældevæng. 94 (ArV) 86 15 73 71

Nielsen Kent Møller konsulent
Tinbækpark. 34 (Gal) 86 94 44 61
- **Kent Tommy** Majsmarken 160 (Lys) 86 10 00 34
- **Kette** Holmegårdsv. 45 (Høb) 86 27 03 74
- **Ketty** Fr.BarfoedsV. 65 (ArV) 86 16 73 67
- **Ketty Brokjær** Skafogårdsv. 9 (Mke) 86 37 70 87
- **Ketty M** M.P.BruunsG. 41 B (ArC) 86 19 42 41
- **Kim** Byagervej 32 A (Bed) 86 93 74 49
- **Kim** Ejbyv. 15 (Høb) 86 14 18 50

Nielsen Kim Grøndalsv. 226 (Vij) 86 28 70 70
- **Kim** Horsevæng. 32 (TrJ) 86 72 05 06
- **Kim** J.L.HeibergsV. 37 (Åbh) ..... **Hemmeligt nr.**
- **Kim** J.L.HeibergsV. 62 (Åbh) 86 25 27 18
- **Kim** Jernalderv. 46 (Hin) 86 98 88 53
- **Kim** Skelagerv. 504 (ArN) 86 18 86 80
- **Kim** Vesterg. 100 (Gal) ..... **Hemmeligt nr.**
- **Kim** Øst.Havev. 53 (Lys) 86 22 67 01
- **Kim** teletekn. Overskovv. 11 (Høg) 86 92 43 48
- **Kim Ankjær** Saksen 3 (Gal) 35 10 70 68
- **Kim E** Enøvænget 29 (Tid) 86 68 11 95
- **Kim Gammelgård** Kirketorv. 3 (Hat) 87 65 60 00
- **Kim Gynther** Park Alle 7 (ArC) 86 17 98 98
- **Kim Højer** Nyvangsvej 11 (Høg) 86 92 28 94
- **Kim Kristian** Byv. 61 (Bed) 86 99 88 60
- **Kim Mølgaard** Kærgårdspark. 111 (Sol) 86 51 15 43
- **Kim Mølgård** Skejbyv. 269 (Ris) 86 21 23 20
- **Kim & Annette** Grydhøjv. 34 (ArN) 86 10 62 86
- **Kim & Birthe Gosvig**
TranbjergStationsv. 4 F (TrJ) 86 29 20 62
- **Kim Nørskov** Risvangsv. 41 (Hjo) ..... **Hemmeligt nr.**
- **Kim Rykkje** Grønhøjv. 52 (Haj) 86 91 44 20
- **Kim Schmidt** Mejlbypark. 10 (Hjo) 86 13 19 04
- **Kim Skodborg** HolmeParkv. 71 (Høb) 86 27 90 38
- **Kim Smidt Nielsen**
Kridthøjvænge 58 (Høb) 86 27 31 25
- **Kim Snoel** Ølstedvej 2 (Hin) 32 54 58 18
- **Kira Charlotte** JensBaggesensV. 40 (ArV) 32 18 15 09
- **Kira Charlotte** JensBaggesensV. 40 (ArV) 88 19 81 80

Nielsen Kirsten Damsbrovej 16 (Hin) 86 98 84 96
- **Kirsten** Engdalsvej 67 (Brb) 86 26 20 56
- **Kirsten** Engparken 15 (Hat) 86 91 52 31
- **Kirsten** Heibergsg. 5 (ArC) 86 28 27 45
- **Kirsten** HerlufTrollesG. 7 A (ArN) ..... **Hemmeligt nr.**
- **Kirsten** Hindøvæng. 31 (Tid) 86 24 39 81
- **Kirsten** Lindholmv. 28 (ArN) 86 16 73 82
- **Kirsten** Louisev. 12 (Brb) 86 25 50 65
- **Kirsten** NyTjørneg. 34 (ArN) 86 16 71 14
- **Kirsten** Nørreskovv. 229 (Hin) 86 91 10 65
- **Kirsten** Salonikiv. 79 (Hjo) 86 98 93 60
- **Kirsten** Skelbækvej 29 (Ris) 86 17 69 90
- **Kirsten** Skovsgårdspark. 7 (Høg) 86 92 25 95
- **Kirsten** SkæringHøjsageru. 21 (Egå) 86 22 34 71
- **Kirsten** Skæringvej 6 B (Lys) 86 22 42 41
- **Kirsten** Smedetoft. B (Tri) 86 23 10 25
- **Kirsten** Søndervang. 64 (Vij) 86 11 32 56
- **Kirsten** Toftebakk. 26 (Egå) 86 22 54 89
- **Kirsten** Trøjborgv. 64 (ArN) 32 18 33 45
- **Kirsten** Vestervang 9 (ArC) 86 13 27 03
- **Kirsten** Vestervang 41 (ArC) 86 19 37 14
- **Kirsten** cand.mag. MøllerMeyersV. 23 (Ris) 86 19 25 28
- **Kirsten** cand.phil. Søskrænten 64 (Vij) 86 28 95 71
- **Kirsten** sygepl. Brombærhaven 12 (Lys) 86 22 04 80
- **Kirsten** sygepl. Hindbærhaven 26 (Lys) 86 22 56 83
- **Kirsten** sygepl. Øster Alle 47 (Vij) 86 11 38 79
- **Kirsten Anette** cand.mag.
Illerupvej 26 (ArN) 86 10 27 59
- **Kirsten Bonde** KongsvangAllé 4 (ArC) 86 19 86 20
- **Kirsten Bue** Julsøvej 214 (Ris) 86 10 47 20
- **Kirsten & Asger Egelund Petersen**
Horsensg. 19 (ArC) 86 13 92 50
- **Kirsten Else Brokdorff**
Skæringvej 6 B (Lys) ..... **Hemmeligt nr.**
- **Kirsten Holm** Hoffmannsv. 20 (Brb) 86 26 59 10

Nielsen Kirsten Holme og Olav Nielsen
Valmuev. 14 (Ham) 86 96 55 06
- **Kirsten Kjærgård** Skejbytoft. 12 (ArN) 86 15 90 35
- **Kirsten Marie** Højager 136 (Hjo) 86 74 25 31
- **Kirsten Mindegaard** Trepkasg. 14 (ArC) ... 86 18 26 98
- **Kirsten & Frans** Tammerisv. 43 (Ris) 86 17 56 83
- **Kirsten & Lars** Skovlundv. 12 (Gal) 86 94 55 13
- **Kirsten & Peter** Nyborggade 6 (ArC) 86 19 29 97
- **Kirsten Nørtoft** Erantisvej 5 (Til) 86 24 21 16
- **Kirsten U** Porsevæng. 83 (Gal) 86 94 36 65
- **Kirsten V.** Jønhøjvej 11 (Åbh) 86 13 57 85
- **Kirsten Voldum** Teglvangen 4 (Mal) 86 93 12 64
- **Kirsten Winther** Skovvænget 13 (Hss) 86 28 34 76
- **Kis & Sven** Birkhøjen 12 B (Hin) 86 98 91 73
- **Kitty** Skovgårdsvæng. 614 (TrJ) 86 29 41 21
- **Kjeld** Frisenhoit 23 (TrJ) 86 93 36 06
- **Kjeld** Mejløvæng. 28 (Tid 86 24 37 31
- **Kjeld** laborant Ovbyr. 145 (Ham) 86 96 36 02
- **Kjeld** mask.tekn. Parketten 31 (Høg) 86 92 22 84
- **Kjeld Anton** Rønvangen 302 (Hin) 86 98 95 64
- **Kjeld Billow** Skagenvej 26 (Egå) 86 22 41 21
- **Kjeld Guldmann** Skanderborgv. 154 (Hin) . 86 98 64 23
- **Kjeld Tinggaard** Montanag. 15 (ArC) 86 12 75 10
- **Kjær** driftsled. Vinkelv. 25 (Mke) 86 37 75 65
- **Klara** Ægirsvej 9 (Hat) 86 98 31 85
- **Klaus** Haslegårdsvæng. 41 (ArV) 32 11 71 24
- **Klaus** Kronhjortev. 1 (Høb) 86 27 46 36
- **Klaus** Skovhøj 247 (Hss) 86 28 49 35

Nielsen Klaus Smedebakk. 1 (Hjo) 86 22 63 66
- **Klaus Anker** el.nikmek.
J.H.WesselsV. 13 (Åbh) 86 25 13 15
- **Klaus Christian** Ørnehøjen 23 (Lys) 86 22 57 16
- **Klaus Nørgård** Vegavej 23 (Høb) 86 14 47 11
- **Knud** Blegindv. 77 C (Høg) 86 94 10 40
- **Knud** Fastrupvej 67 (Sol) .....

Nielsen-Kudsk Pia Birkhøjen 73 (Hin) 86 91 16 10
- **Kuno Bundgaard** værkfør. Spongpark. 22 (Høg) 86 92 81 25
- **Kurt** Fåborggade 8 (ArC) 32 11 20 68
- **Kurt** Hirsevæng. 94 A (Gal) 86 94 63 86
- **Kurt** Højgårdspark. 65 (Gal) 87 68 00 88
- **Kurt** KoltKirkev. 1 (Hss) 86 28 71 08

Nielsen Kurt Lærkesving. 10 (Haj) 86 94 22 38
- **Kurt** Nordmanvej 31 (Egå) 86 78 32 33
- **Kurt** Spongpark. 10 (Høg) 86 92 21 21
- **Kurt** Toftegårdsv. 5 (Hin) 45 82 55 44
- **Kurt** Århusv. 38 (Hns) 86 86 95 20
- **Kurt Astrup** pedel HansOlsensV. 4 (Egå) 86 22 80 04
- **Kurt B** Bøgevænget 126 (Trj) 86 29 05 14
- **Kurt B** Svinget 3 C (Hjo) ..... **Hemmeligt nr.**
- **Kurt B** skoleinsp. Svinget 3 C (Hjo) 86 17 03 22
- **Kurt Bang** Attikavej 19 (Hjo) 86 19 19 65
- **Kurt Erland** LangenæsAllé 48 (ArC) 86 14 14 10
- **Kurt Haugaard** serv.ch. Sønder Alle 10 (Høg) 86 92 33 85
- **Kurt Heron** bankfuldm. Tinbækpark. 65 (Gal) 86 94 51 37
- **Kurt Høgh** Stenkelbjergv. 51 (Til) 86 24 17 48
- **Kurt Lindhøj** Hasseltoft. 19 (Hss) 86 28 41 91
- **Kurt & Helle** Tybjergvej 42 (Hin) 86 91 13 86
- **Kurt & Lisbeth** Søsterhøjv. 28 (Høb) 86 27 65 15
- **Kurt Quist** Venusvej 21 (Hat) 86 98 07 99
- **Kurt Schrøder** LøvenholmsAllé 6 (Vij) 86 11 40 64
- Kæthe lær. Brohaven 18 B (Egå) 86 22 08 40
- **Kåre** Lundingsg. 10 (ArC) 32 15 39 77
- **Kaare** ing. Langeliniepark. 7 (ArC) 86 16 24 45
- **Kåre Hartmann** Pebbelpark. 54 (Gal) 86 95 08 99
- **Kaare Kappel** Skodshøjen 77 (Ris) ..... **Hemmeligt nr.**
- **L** DalgasAvenue 86 (ArC) 86 14 68 21
- **L** Hejredalsv. 2 H (Brb) 86 11 65 87
- **L** Kirsebærvæng. 47 (Gal) 86 94 55 05
- **L** Solbærhaven 80 (Lys) 86 22 93 20
- **L** Østervangsv. 86 (Hat) 86 98 16 48
- **L** børneforsorgspæd. Stendalsv. 11 (ArV) 86 16 15 98
- **L Beedholm Lisbeth & C F** Grenåv. 664 H (Skd) 86 99 35 36
- **L Brunsgaard** fuldm. KajMunksV. 62 (Vij) .. 86 11 56 60

Nielsen L Juel kont.ass. Høstvej 1 (ArN) 86 10 37 47
- **L & J Lomholt** Vesterg. 84 (ArC) 86 13 99 46
- **Lalla** Børupvej 367 (Hss) 86 15 31 30

Nielsen Lajla tandl. Ferd. Sallings Str. 2 (ArC) 86 12 79 40
- **Lan Lars** Risdalsvej 41 (Vij) 86 11 91 69
- **Lars** Bangsbopark. 13 (Skd) 86 99 72 22
- **Lars** Bavnegårdsv. 83 (Hss) 86 28 38 52
- **Lars** Besservej 39 (Ris) 86 21 00 87
- **Lars** Hvidkløverv. 18 (ArN) ..... **Hemmeligt nr.**
- **Lars** Højgårdsv. 69 (Høg) 86 92 12 06
- **Lars** JohannesGrosensV. 10 (Egå) 86 27 80 18
- **Lars** LabingMøllev. 7 (Haj) 86 94 20 20
- **Lars** Skovgårdsvæng. 566 (Trj) 48 24 50 04
- **Lars** Sydbakken 27 (Haj) 86 94 27 37
- **Lars** TendrupMøllev. 37 (Hns) 86 92 68 48
- **Lars** Vesterskovv. 8 (Hat) 86 98 38 98
- **Lars** Vesterv. 17 (Haj) 86 28 66 60
- **Lars** Vidtskuev. 40 (Vij) ..... **Hemmeligt nr.**
- **Lars** slagt.sv. Bygvænget 8 (Mal) 86 93 35 24
- **Lars B.** Lykkenshøj 42 (Brb) 86 26 33 66

Nielsen Lars Baltzer ass. Pilegårdsv. 106 (Hss) 86 28 46 02
- **Lars Bo** Elhøjv. 10 (ArV) ..... **Hemmeligt nr.**
- **Lars Bo Rosenkvist** Sønder Alle 17 (ArC) ... 86 12 76 76
- **Lars Brun** CaritEtlersV. 23 (Åbh) 32 10 55 46
- **Lars Bruun** Gl.Munkeg. 17 (ArC) 86 18 29 79
- **Lars Buhl** Skovvangsv. 62 (ArN) 72 65 61 01
  72 65 80 18
- **Lars Chrautwald & Gitte Gjeruiff** Kærgårdspark. 21 (Sol) 86 92 61 76
- **Lars & Grethe Christensen** Mallinggårdsv. 37 (Mal) 86 93 39 88

Lars Dyring Skovsgårdsv. 32 (Høg) 86 91 58 58
- **Lars E & Julie Hvidberg** Abildhaven 102 (Lys) 86 74 04 16
- **Lars Foged** Tåstumvæng. 36 (Til) 86 24 88 40

Nielsen Lars Frank arkit. ErikBøghsV. 22 A (Åbh) 86 25 00 83
- **Lars Frejdal** Kastrupv. 7 (Mke) 86 99 70 66
- **Lars From** Lomvievej 6 (Skd) 86 29 59 33
- **Lars Grundvad** Vest.Ringg. 120 (ArC) 86 22 99 55
- **Lars Grønbech** Myggenæsv. 18 (ArN) 86 16 15 35
- **Lars H. & M. Adam** Nyringen 32 (Ris) 86 21 35 65
- **Lars Hedemann** Viborgv. 242 (Ham) 35 11 70 62
- **Lars Hjortshøj** advok. Kvædevej 53 (Høb) . 86 27 63 03
- **Lars Hougård** Holbergsv. 5 (Hat) 86 91 42 30

Nielsen Lars Hvid Blakhøjvej 8 (Til) 86 94 88 03
- **Lars Højholt** gdr. Risvang 3 (Hjo) 86 99 88 99
  86 99 90 98
- **Lars Høygaard** Volden 3 (ArC) 86 18 22 90
- **Lars Karup** Jerichausg. 20 (ArC) 32 12 54 77
- **Lars Klehn** musik. BrobjergParkv. 49 (Egå) 86 17 91 98
- **Lars Kjærsgaard** Torshøjvæng. 44 (Hss) 86 28 71 62
- **Lars Krogh** Holmstruphøjv. 68 (ArV) 86 24 20 95

Nielsen Lars Kyhl advok. (H) Frederiksg. 72 (ArC) 86 12 23 66
- **Lars Lykke** lær. Havrevæng. 8 (Mal) 86 93 31 75
- **Lars M & Astrid Helvind** SkæringHedev. 30 (Egå) 86 22 22 98
- **Lars Munk** Tingskovv. 10 (Mår) 86 29 58 85
- **Lars & Marianne** Rømøvænget 5 (Til) 86 24 05 55
- **Lars-Ole** GrønløkkeAllé 192 (Trj) 86 29 35 54
- **Lars P** NymarksAllé 109 (Mår) 75 56 83 18

Lars Peter Aprilvej 7 (ArV) ..... **Hemmeligt nr.**
- **Lars Peter** JohannesGrosensV. 17 (Egå) 86 22 68 65
- **Lars Rejnmark & Jette Damtoft** FridtjofNansensV. 5 (ArN) 86 10 12 04
- **Lars Rønde** Langvad 6 (Egå) 86 22 74 48
- **Lars Schmidt** L.A.RingsV. 11 (Høb) 86 12 32 58
- **Lars Skov** RagenHedev. 40 (Spo) 86 96 86 15
- **Lars Støttrup** OlofPalmesAllé 42 B (ArN) ... 32 17 51 13
- **Lars Thomsen** Holmev. 125 (Høb) 86 27 72 15
- **Lars Toft** SkæringHedev. 172 (Egå) 86 22 67 87

Nielsen Lars Torben SørensToft 7 (Høg) 86 92 18 96
- **Lars Ø** Ærøvej 11 (Hat) 86 91 48 18
- **Lasse Bo** Rønvangen 294 (Hin) 86 10 58 78
- **Lasse Juhl** Aldersrov. 40 (ArN) 32 13 14 09
- **Lasse Munk** Borumvej 56 (Til) 87 39 07 39
- **Lasse Surrow** Bülowsgade 49 (ArC) 32 17 59 76
- **Lauge Kjærgård** Tjørnev. 19 (Hns) 86 99 51 88
- **Laurits Holm** Sadelmagertoft. 178 (Høb) ... 86 29 78 65
- **Laurits Østergård** lærling Langengev. 40 (Ris) 86 21 06 51
- **Lazzie Kristina** Hirsevæng. 40 B (Gal) 86 29 88 59
- **Lea** Brydehøjv. 25 (Høg) 86 92 26 38
- **Lea** Frederiksg. 76 (ArC) 32 16 09 61
- **Lea Vendelbo** HelgeRodesV. 25 (ArV) 86 10 23 70

Nielsen Leif Anneksvej 1 (Hjo) 86 99 91 97
- **Leif** Byagervej 62 A (Bed) 87 47 55 25
- **Leif** Bøggildsv. 21 (Hjo) 86 99 95 37

Nielsen Leif C.A.ThyregodsV. 41 (Åbh) 86 15 36 10
- **Leif** Lundbyesg. 4 (ArC) 86 13 89 95
- **Leif** Nordvestpass. 12 (ArN) 86 10 50 20
- **Leif** Sandvigsv. 9 (ArV) 86 16 22 17
- **Leif** Stavtrupv. 38 (Vij) 86 28 43 30
- **Leif** Østergårdsv. 248 (Sol) 86 92 84 23
- **Leif** mask.fabr. Højagerpark. 53 (Sab) 86 94 82 24
- **Leif** mek. Præstemarksv. 19 (Ham) 86 94 80 92
- **Leif** postb. Tage-HansensG. 11 (ArC) 86 19 14 70
- **Leif** salgsch. Søskrænten 164 (Vij) 43 64 40 44
- **Leif** typogr. Merianvej 17 (Ris) 86 17 49 89
- **Leif** vinkyp. Reginehøjv. 27 (ArN) 86 10 74 60

Leif Birk Højrevej 18 (Hin) 86 98 85 90
- **Leif Bjerg** Åbyhøjvej 19 (ArV) 88 19 49 45

Nielsen Leif Bjerg og Anne-Marie Åbyhøjvej 19 (ArV) 86 15 65 98
- **Leif Bjerre** Kirkedamm. 23 (ArC) 86 14 57 99
- **Leif Bodh** guldsm. Besservej 13 (Ris) 86 21 54 55
- **Leif Bukdahl** slagt. Stockholmsg. 33 (ArN) . 86 10 31 43
- **Leif Edvard** Krokusvej 2 (Til) 86 24 10 50
- **Leif Frank** Sømosevej 7 (Gal) 86 94 57 47
- **Leif Frank** o.mont. HolmeByv. 37 (Høb) 86 27 14 82
- **Leif Gram** Dr.LarsensV. 12 (Hat) 86 91 57 60
- **Leif Grøn** kørselsled. Espedalen 100 (Ris) ... 86 21 09 65
- **Leif Hedemann** lømr. Enghavev. 38 (Hns) . 86 99 43 11
- **Leif Knud** Grønv. 80 (Sab) ..... **Hemmeligt nr.**
- **Leif Mogens** EngkærgårdsAllé 202 A (Mal) 86 34 34 41
- **Leif & Lis** Risdalsvej 6 A (Vij) 86 11 97 81
- **Leif Rosenlund** Egev. 5 C (Hns) 86 74 05 81
- **Leif Snog** kleinsm. Stampesvej 16 (Vij) 86 14 29 91
- **Leila & Hans Jørgen** Sønder Alle 8 (Høg) ... 86 92 47 58
- **Lella & Leif** Grønv. 80 (Sab) 86 24 26 45
- **Lena** Korshøjen 55 (Ris) 86 12 28 08
- **Lena** Spongbakk. 47 (Høg) 86 92 44 97
- **Lena & Gert** Korsagerv. 3 (Hin) 87 59 21 11
  87 59 21 12
- **Lena & Morten** Skolebakk. 5 (ArC) 86 18 36 36
- **Lene** GrønløkkeAllé 80 (Trj) 86 29 59 84
- **Lene** Guldregnv. 11 (Haj) 86 94 19 06

Nielsen Lene Mejeriv. 1 (Mal) 86 93 32 85
- **Lene** Ordrupv. 12 (ArC) 86 86 10 33
- **Lene** Rødkundvej 62 (Haj) 86 94 13 19
- **Lene** Toftev. 25 (Høg) 86 92 32 64
- **Lene** Tornebakk. 13 (Ris) 86 21 93 90
- **Lene** Torvevæng. 60 (Trj) ..... **Hemmeligt nr.**
- **Lene** Trøjborgv. 66 (ArN) 86 16 41 04
- **Lene** Vestervang 19 (ArC) 86 20 10 65
- **Lene B** Mølledalen 7 (Hjo) 86 78 23 10
- **Lene Elsebeth** Byløkken 52 (Ris) 86 21 44 49
- **Lene Frils** sygehjlp. Strandpark. 6 (ArC) 86 19 91 49
- **Lene G & Allan** Tycho Brahes Alle 17 (Gal) . 86 94 75 55
- **Lene Haslam** Skelagerv. 278 (ArN) 32 11 65 83
- **Lene Lindgaard** Skejbytoft. 6 (ArN) ..... **Hemmeligt nr.**
- **Lene Meier** Højvangsv. 12 (Vij) 86 28 20 03
- **Lene & Henrik** Bjarkesvej 16 (Hat) 97 91 19 71
- **Lene & Tom** Vesselbjergv. 23 (Hat) 86.98 32 23

Nielsen Lene R Solbakk. 60 (Ham) 86 96 51 89
- **Lene Schou** Godthåbsg. 34 (ArC) 86 19 96 05
- **Lene Stockholm** Mølagervej 20 (Hin) 87 47 04 05
- **Lene Stærkjær Hansen & B** Pilegårdsv. 85 (Hss) 86 28 04 08
- **Lene Søndergaard** Svalevej 35 (Hin) 86 12 73 75

Nielsen Lene Utoft Nørreg. 38 (ArC) 40 73 76 56
- **Lene Winnecke** Majsmarken 142 (Lys) 86 12 10 48
- **Lene Aagaard** Fuglebakken. 120 (ArV) 86 78 68 52
- **Lennart** toldass. Elleparken 126 (Lys) 86 22 25 40
- **Lennart Korsgaard** gdr. Nørreriisv. 7 (Hin) 86 98 60 01
  86 98 60 21
- **Leo** Bondehaven 10 (Skd) 86 99 22 64
- **Leo** Horsevej 21 (Gal) 86 94 55 04
- **Leo Bent** krim.o.betj. Hjortshøj Stationsv 24 B (Hjo) 86 74 31 39
- **Leo Bodholt** Elleparken 27 (Lys) 86 22 70 29
- **Leo Høgh & Birgit** Ellebrinken 27 (Lys) 86 22 25 68
- **Leo Nedergaard** rev. Elleparken 71 (Lys) .. 86 22 26 76
- **Leo & Grethe** Skovhøj 94 (Hss) 86 29 25 49
- **Leo & Sonja** Chr.KiersPl. 6 (ArC) 86 13 67 07
- **Leo R.** PerKjalsV. 28 (Lys) 86 22 57 20
- **Leon** Bjørnshøjv. 5 (Tri) 87 42 08 76
- **Leon** Lystenlund 19 (Sol) 86 92 92 59
- **Leon** ass. Jægervej 14 (Ham) 86 96 32 53
- **Leon Kent** Lystenlund 19 (Sol) ..... **Hemmeligt nr.**
- **Leonard** Ellebjergv. 20 (Rks) 86 17 79 04
- **Levani C** Fuldenvej 201 (Bed) 86 93 87 09
- **Lilian Møgelvang** VejlbyTolften 135 (Ris) ... 86 21 22 38
- **Lilli Elise** Stavtrupv. 159 (Vij) 86 28 03 63
- **Lillian** ByvangsAllé 18 (Vij) 86 11 45 58
- **Lillian** Elsdyrvej 25 (Høb) 86 27 52 16
- **Lillian** Højvangsv. 31 (Vij) 86 28 26 38
- **Lillian** KastrupsAllé 1 (Hat) 86 98 36 95
- **Lillian** Nørrebrog. 22 (ArC) 86 19 63 53
- **Lillian** Skrydstrupv. 3 (ArN) 86 16 09 21
- **Lillian** Stenagerv. 22 (Ris) ..... **Hemmeligt nr.**
- **Lillian** Søhøjen 90 (Til) ..... **Hemmeligt nr.**
- **Lillian Lindberg** Amdrupvej 4 A (Hat) 86 98 96 36
- **Lillian & Frank** Bøgevænget 96 (Trj) 86 29 44 89
- **Lilly** Birkepark. 10 (Åbh) 86 15 78 35
- **Lilly** Hesselballev. 42 (Hjo) 86 99 22 09
- **Lilly** Højgårdsv. 10 (Hin) 86 28 09 77
- **Lilly** Kildehøjen 11 (Ris) 48 44 35 32
- **Lilly** Kjeldsbjergv. 10 (Lys) 86 23 17 38
- **Lina C. K.** Jernaldervæng. 135 (Brb) 86 24 06 33
- **Linda** Elstedhøj 37 (Lys) 35 11 28 75
- **Linda** Thorsv. 35 (Åbh) 57 86 62 60
- **Linda** Vester Alle 12 H (Høg) 86 92 21 06
- **Linda Bodh** Elgårdsminde 41 (Hat) 86 98 17 96
- **Linda Hougaard** ass. Ørnevænget 23 (Hat) 86 91 49 70
- **Linda Jane** PederSkramsG. 56 (ArN) 86 72 53 83
- **Linda K** Blåmejsev. 2 (Hin) 86 98 59 51
- **Linda Kjems** Gml.Oustrupv. 4 (Mke) 86 97 49 01
- **Linda Kaae** Savværksv. 1 (Hat) 87 61 37 87
- **Linda & Benny** Højgårdsv. 7 (Høg) 86 92 36 46
- **Linda & Ole** Amdrupvej 6 (Hat) 86 98 94 17
- **Linda Raabjerg** Engskovgård 108 (Skd) 86 99 02 63
- **Linda Skårup** Jønhøjvej 5 (Åbh) 86 75 25 53
- **Linda & J P Stokholm** Skolebakk. 19 (Gal) . 86 94 68 99
- **Line** Daugbjergv. 22 (ArC) 32 17 96 24
- **Line** Eckersbergsg. 23 (ArC) 32 12 14 40
- **Line** Ladefogedv. 30 (ArN) 97 85 02 64
- **Line Mølgaard** Sønderport 5 (ArC) 32 14 53 24
- **Line & Søren Kynde** Havkærpark. 12 (Til) . 87 38 93 18
- **Lis** Præstekravev. 30 C (Skd) 86 99 23 07
- **Lis** Silkeborgv. 185 (Spo) 86 96 82 32
- **Lis** Skelagerv. 190 B (ArN) 86 10 94 55
- **Lis** Skovlundgårdsv. 72 (Vij) 86 28 36 08
- **Lis** Willemoesg. 25 (ArN) 86 10 45 43

Lis Birthe LangenæsAllé 42 (ArC) 86 11 70 15
- **Lis Fraaer** Ranunkelv. 51 (Sab) 86 12 04 52
- **Lis Gordon** Gl.Bederv. 6 A (Mår) 86 29 09 20
- **Lis J & Poul Erik** Kærgårdspark. 76 (Sol) ... 86 92 62 29
- **Lis & Erik** Vilh.BergsøesV. 17 (ArV) 86 16 24 74

Nielsen Lis & Mogens Hirtshalsv. 12 A (Egå) 86 22 80 38
- **Lis Vium** Aprilvej 28 (ArV) 86 15 36 48

Nielsen Lisa R Syrenvæng. 30 (Høg) 86 92 22 76
- **Lisbet** EngholmsAllé 20 (Ris) 35 12 59 86
- **Lisbet Kirsten** Jernaldervæng. 107 (Brb) ... 86 24 20 14
- **Lisbet Toft** Byagervæng. 83 (Bed) 86 19 80 27
- **Lisbeth** Brunhøj 35 (Høg) 86 92 29 21
- **Lisbeth** Engskovtoft. 44 (Skd) ..... **Hemmeligt nr.**
- **Lisbeth** Høegh-GuldbergsG. 121 (ArC) 32 15 15 92
- **Lisbeth** Lundingsg. 11 (ArC) 86 19 16 22
- **Lisbeth** RundhøjAllé 110 (Høb) 86 31 83 34
- **Lisbeth** Svendgårdsv. 60 (Bed) 86 93 68 61
- **Lisbeth** Tommesensv. 19 B (Ham) 86 96 90 04
- **Lisbeth** Valmuev. 9 (Ris) 86 17 82 15
- **Lisbeth** pædagogmedhj. Haderslevg. 4 (ArC) 86 11 79 03
- **Lisbeth Jepsen** Sletterhagev. 15 (Ris) 86 17 62 61
- **Lisbeth Mejer** Paludan-MüllersV. 157 (ArN) 86 16 50 65
- **Lisbeth Pilegaard** Falstersg. 33 (ArC) 86 13 77 06

Nielsen Lisbeth Søndergård Vadstedv. 249 (Ham) 86 96 36 12
- **Lisbeth Vejrup Nygaard** Fredensg. 52 B (ArC) 32 12 87 09
- **Lise** Holmstrupgårdv. 142 (ArV) 86 16 78 20
- **Lise** PerKjalsV. 25 (Lys) 86 74 30 40
- **Lise** VilhelmBeckSV. 19 (Vij) 86 14 05 81
- **Lise Barrit** Høegh-GuldbergsG. 69 (ArC) 86 19 06 01
- **Lise Brunberg** LI.Elstedv. 66 (Lys) ..... **Hemmeligt nr.**
- **Lise Koefoed** Jegstrupv. 148 (Hss) 98 31 98 20
- **Lise Krause** Gammelvej 3 (Hjo) 86 98 98 95
- **Lise Lotte** Brunhøj 78 (Høg) 43 58 34 79
- **Lise Lotte** Fredensg. 4 (Hin) 35 10 68 09
- **Lise-Lotte** Hammershusv. 66 (ArV) 86 28 96 01
- **Lise-Lotte** Råhøjpark. 202 (Vij) ..... **Hemmeligt nr.**
- **Lise Lotte & L Christensen** Hybenvæng. 7 (Høg) 86 92 37 37
- **Lise-Lotte Koed** Strandvej. 30 B (ArC) 86 20 11 23
- **Lise & Boy Overgaard** LI.Elstedv. 66 (Lys) . 86 22 08 98
- **Lise & Kent Due** Gl.Skanderborgv. 100 (Spo) 86 96 84 52
- **Lise Rigmor** Bugthusene 22 B (Egå) 86 74 27 81
- **Lise Rode** Sønderport 5 (ArC) 86 19 63 79

Nielsen Liselotte Vels Skt.AnnaG. 39 (ArC) . 86 21 02 60
- **Lissi** pakker. Samsøvej 17 (Gal) 86 94 61 02
- **Lissi Deleuran** Jegstrupv. 134 (Hss) 86 11 34 81
- **Lissi Hjortshøj** børneh.lær. LangenæsAllé 10 (ArC) 86 14 09 38
- **Lissie** Elsdyrvæng. 44 (Høb) 86 27 59 59
- **Lissy** BrobjergParkv. 7 (Egå) 86 24 33 61
- **Lissy** Klosterg. 20 (ArC) 86 13 44 54
- **Lissy** Svalevej 17 (Hin) 86 98 82 86
- **Lita Borg** Herretløkk. 249 B (Mår) 86 29 02 19
- **Lizzi** Emiliehøj 13 B (Høb) 86 27 14 33
- **Lizzi & Viggo Pedersen** OleRømersG. 64 (ArC) 86 19 86 85
- **Lizzie Ruth** RundhøjAllé 53 (Høb) 86 11 98 36
- **Ljudmila Sapronova** Kantorpark. 19 (Ris) . 88 16 06 06
  88 16 06 07
- **Lone** Damgårdsv. 8 (Vij) 86 14 20 28
- **Lone** Ingersvej 15 (Brb) 88 19 52 99
- **Lone** KragelundsAllé 16 A (Høb) 86 27 24 07
- **Lone** Landsbyvæng. 14 (Gal) 86 57 08 27
- **Lone** Landsbyvæng. 14 A (Gal) 86 95 08 27
- **Lone** Tværg. 113 (Mal) 97 46 17 28
- **Lone** Vilh.BergsøesV. 35 (ArV) 86 12 29 46
- **Lone** kont.ass. Miravej 1 (Hin) 86 98 52 05
- **Lone Ahlid** Nørreled 10 (Hns) 86 97 49 91
- **Lone Balle** Gl.Kalov. 6 (Hjo) 86 99 93 83
- **Lone Bomholt** Viborgv. 23 (ArC) 86 12 70 37
- **Lone Broen** TranbjergHovedg. 44 (Trj) 86 29 34 30
- **Lone Bryder** Vesterg. 84 (ArC) ..... **Hemmeligt nr.**
- **Lone Dall** Tirstrupv. 16 (Ris) 86 17 56 56
- **Lone Ginna** Lundgårdsv. 20 (Høb) 86 29 44 07
- **Lone Guldborg** Egevangen 5 (Sol) 86 15 09 74
- **Lone & Jes Hansen** Elleparken 74 (Lys) 86 11 32 50
- **Lone Hornbek** Æbleparken 62 (Hat) 86 98 33 30
- **Lone Høier** Rosenvæng. 39 (Høg) ..... **Hemmeligt nr.**
- **Lone Kronborg** RosenvangsAllé 201 (Høb) 86 27 98 95
- **Lone Lomborg** Østermarksv. 20 (Til) 86 24 74 77
- **Lone Meretthe** Finsensg. 61 (ArN) 86 78 96 01
- **Lone & Frits Ege** Hørgårdsv. 34 (Ris) 86 17 06 17
- **Lone & Leo Juul** Voldbjergv. 18 (Ris) 86 17 79 09
- **Lone & Michael** HolmeParkv. 222 (Høb) ... 86 27 92 06
- **Lone Nørgaard** Vårkjærvej 26 (Vij) 86 11 38 95
- **Lone Rohde** Viborgv. 111 (Ham) 35 11 55 73
- **Lone Rørbæk** Byv. 33 (Bed) 86 93 79 01
- **Lone Søndergaard & Ove Sandfeld** Præstedamm. 3 (Mke) 86 37 77 81
- **Lone T & Finn B Sørensen** Ærøvej 13 (Hat) 87 61 34 44
- **Lone Winther** Chr.Winthersv. 42 (Åbh) 86 25 69 59
- **Lonnie** Stjærv. 11 B (Gal) 86 95 02 01
- **Lonnie** Viborgv. 863 B (Sab) 87 62 93 52
- **Lorens** Kildeagerv. 35 (Hin) 86 28 49 74
- **Lotte** Høvervej 35 (Gal) 86 25 30 02
- **Lotte** Savværksv. 16 (Hat) ..... **Hemmeligt nr.**
- **Lotte** Skejbyv. 231 (Ris) 86 21 11 44
- **Lotte Guldbrandtsen** Bushøjvej 252 (Høb) 86 27 66 85
- **Lotte & Dion** Laurbærvæng. 122 (Trj) 86 29 69 86
- **Lotte & Henrik Bryde** Lilleringv. 5 (Haj) ... 86 94 17 65

Louis Nielsen Ryesgade 18 (ArC) 70 13 01 11
- **Louis** elektr. Gartnervænge. 37 (Trj) 86 29 46 64
- **Louise** EngholmsAllé 236 (Ris) ..... **Hemmeligt nr.**
- **Louise Boll** Dortesvej 25 (Brb) 32 16 95 54
- **Louise Buhl** Vest.Ringg. 48 (ArC) 32 17 72 97
- **Louise Grøndahl** Gebauersg. 2 (ArC) 32 14 81 57
- **Louise Højsgaard** Tisetv. 56 (Sol) 86 94 14 24
- **Luann Nanett Cecilia** Skejbyv. 257 (Ris) ... 86 12 60 92
- **Lydia** Snerlevæng. 25 (Høg) 86 92 23 33
- **Lydia Balle** Fasanv. 17 (ArV) 86 15 36 82
- **Lykke Irene Kær** Fløjstrupv. 36 (Mal) 86 77 07 69
- **M** P.P.ØrumsG. 30 (ArC) 86 11 77 23
- **M.** Rolfsgade 27 (Vij) 86 14 36 86
- **M** Viborgv. 23 (ArC) 86 19 52 44
- **M B** Næshøjvej 31 D (Haj) 86 94 19 55
- **M Barslund** Nørreport 14 (ArC) 86 18 29 43
- **M C** J.L.HeibergsV. 30 (Åbh) 86 25 76 71
- **M Dyhr** Kingosvej 5 (Åbh) 75 61 00 27
- **M Juul** Fjældevæng. 40 (ArV) 86 15 33 71
- **M K** FuglesangsAllé 97 (ArV) 86 10 31 94
- **M K** Spurvesti. 31 A (Mke) 86 37 74 39
- **M & Niels Staghøj** Marielystv. 1 (Høg) 86 95 18 34
- **M Ølgaard** Holmesving. 10 (Høb) 86 27 00 93
- **Mads** Hasseltoft. 33 (Hss) 62 80 08 87
- **Mads** Stationsvang. 69 (Skd) 86 97 98 83
- **Mads Damgaard** Asmusgårdsv. 2 (Lys) 86 22 90 42
- **Mads Damgaard** Molsgade B (ArC) 86 12 01 81
- **Mads Fogh** Daugbjergv. 22 (ArC) 32 18 58 60
- **Mads Holm Oldfield** Lillev. 7 (Vij) 86 18 85 60
- **Mads Konge** Linde Alle 5 (Åbh) 87 46 03 32
- **Mads Mikael** StennehøjAllé 182 (Høb) 86 27 81 36
- **Mads Nikolaj** Klintev. 34 B (Ris) 86 11 21 60
- **Mads Aalund** Bangsbopark. 83 (Skd) 35 11 27 45

Nielsen Magda Pottemagertoft. 154 (Høb) .. 86 29 71 23
- **Magda** Rymarken 120 (ArV) 86 15 40 76
- **Magda** Stokrosev. 47 (Bed) 86 93 66 34
- **Magna** Spongbækk. 40 (Høg) 86 92 19 58
- **Magna** VejlbyToften 232 (Ris) 86 21 62 30
- **Magnus** Kildehaven 12 (Lys) 86 22 10 69
- **Magnus** Kunnerupv. 190 K (Hss) 86 29 42 14
- **Mai** Skt.PaulsG. 20 (ArC) 86 12 68 83
- **Mai-Britt** Engskovbakk. 62 (Skd) 87 48 90 12
- **Maibritt** Æblerosev. 1 (Skd) 86 13 23 02
- **Maiken** EngholmsAllé 196 (Ris) 86 13 43 13
- **Maj-Britt Munk** Lundbyesg. 7 A (ArC) 86 18 05 35
- **Maj Kjærulff** Ørnelunden 15 (Lys) 86 10 78 80
- **Maja** Saralystpark. 27 (Høb) 86 27 44 67
- **Maja** Tordenskjoldsg. 66 (ArN) 86 10 28 79
- **Maja** Østerg. 14 (Hat) 87 62 50 29
- **Maja Korsgaard** Hedemannsg. 7 (ArC) 32 12 74 01
- **Majbritt** Hindøvæng. 48 (Til) 86 25 01 23
- **Majbritt** Råhøjpark. 209 (Vij) 87 59 20 90
- **Majbritt** Skådevej 4 (Høb) 96 96 10 27
- **Majbritt** Slotslyngen 5 (ArV) 86 10 13 96
- **Majbritt Kjærsgaard** EngholmsAllé 166 (Ris) 32 21 00 87
- **Malene** Astridsvej 7 (Brb) ..... **Hemmeligt nr.**
- **Malene Brun** Sverigesv. 7 (Hat) 86 98 11 82
- **Malte** Skelagerv. 196 B (ArN) 86 24 77 87

Nielsen-Man Mona & Peter Kankbøllev. 70 (Hjo) 86 22 92 64
- **Peter** Kankbøllev. 70 (Hjo) ..... **Hemmeligt nr.**
- **Margit** Lindevæng. 27 (Mal) 86 93 06 06
- **Margit** Mønsgade 16 A (ArC) 86 91 55 05
- **Margit** Solbakk. 18 (Ham) 87 57 90 75
- **Margit** fuldm. Øster Alle 37 (Vij) 86 14 24 34
- **Margit Alice** Risdalsvej 65 (Vij) 86 11 92 81
- **Margit & Jørn** Ballesvej 5 (Hns) 86 99 48 63
- **Margit S. & Per Lund** Lykkegårdsv. 388 (Spo) 87 62 79 50
- **Margot Irene & Thorkild Sejr** Clausholmv. 363 (Hat) 86 49 14 76
- **Margrethe** Sonnesgade 14 (ArC) 86 97 91 22
- **Margrethe Holm** Sdr.Ringg. 3 (ArC) 86 14 48 68
- **Margrethe Kirstine** Ådalsvej 3 (Hin) 86 98 50 61
- **Maria** Klitbjerg Anholtsg. 3 (ArC) 86 19 37 56
- **Maria Lykke** Eghovedvej 21 (Mal) 86 13 02 93
- **Maria Sandahl** HansEgedesV. 42 (ArN) 86 12 74 01
- **Marian Bang** Spovevej 23 (Hin) 86 91 19 10
- **Marian Rædkær** Bangsbopark. 44 (Skd) 86 97 42 37
- **Marian Aaris** Nørrevæng. 93 (Trj) 86 11 79 48
- **Mariann** Æblehaven 7 (Høg) 86 92 21 76
- **Marianne** Sisvej 39 (Hat) 86 23 23 31
- **Marianne** Sjællandsg. 77 (ArC) 86 12 96 43
- **Marianne** Skolev. 18 F (Egå) 86 22 14 34
- **Marianne** Torvet 22 (Sab) 87 30 04 39
- **Marianne** TranbjergStationsv. 4 H (Trj) .. **Hemmeligt nr.**
- **Marianne** lægesekr. MøllevangsAllé 75 (ArV) 86 10 71 66
- **Marianne Beckenkamp** Fuldenvej 175 (Bed) 86 93 81 80
- **Marianne Bigum** TranbjergStationsv. 4 H (Trj) 86 72 04 54
- **Marianne Bilde** Hovhedevej 26 (Hat) 86 98 14 70
- **Marianne Bjerregaard** Skovvej. 46 F (ArC) 35 13 57 60
- **Marianne G & Søren Lausen** Hørnosevej 1 (Vij) 86 11 76 85
- **Marianne Grauer** Helenelyst 41 (Brb) 86 26 40 65

**Nielsen Marianne Kr

Niel

Nielsen Max & Tina K Dybbølvej 5 C (Ris) 86 17 39 30
86 17 39 80
- **Max Schramm** Blegindv. 62 (Høg) 86 92 18 90
- **Merika** Tretommerv. 46 (Ris) 86 17 93 07

Nielsen Merete, Arkitektkontoret MAA
PAR Agerbæksv. 8 0 (Ris) 86 18 91 88
- **Merete** Engkærgårdsallé 142 A (Mal) 86 27 04 92

Nielsen Merete advokat
Ryvangs Alle 28 (Ris) 86 17 80 50

Nielsen Merete ass. Jønhøjvej 23 (Åbh) 86 15 17 14
- **Merete G.** SaralystAllé 39 (Høb) 86 27 08 30
- **Merete Lundgaard** Skeltoften 36 (Bed) 86 93 72 39
- **Merete Prieser** Munkegyden 5 (Hin) 86 98 60 62
- **Merete Aaby** Stokrosev. 77 (Bed) 86 93 77 63
- **Merethe** Orionsvej 9 (Hat) 86 12 70 27
- **Merethe Dollerup** Mønsgade 16 B (ArC) .. 86 20 97 95
- **Meta** HolmeParkv. 241 (Høb) 97 42 19 28
- **Meta** Løvstien 6 (Hjo) 86 22 02 34
- **Meta & Svend** Bushøjvæng. 61 (Høb) 98 18 56 14
- **Mette** Helenelyst 9 (Brb) 86 11 63 16
- **Mette** IvarHuitfeldtsG. 32 (ArN) 32 20 68 82
- **Mette** Nordvestpass. 71 (ArN) 86 16 29 13
- **Mette** Randersv. 11 (ArN) 32 16 78 27
- **Mette** Samsøgade 24 (ArC) 86 12 84 64
- **Mette** Tornebakk. 88 (Ris) 86 21 98 80
- **Mette Bonde** Mosegårdspark. 77 (Tri) 86 23 20 65
- **Mette Bøgh Lindholm**
Gerlachsg. 11 (ArC) 86 13 31 98
- **Mette Gram & Henrik W.**
Gråstenv. 9 (Hin) 87 45 09 39
- **Mette Gram & Jeppe S Petersen**
Resedavej 1 A (Hat) 86 74 14 01
- **Mette Grøn** Solbærhaven 47 (Lys) 86 74 28 88
- **Mette Houlberg** Begtrupvej 75 (Spo) 36 45 80 70
- **Mette Julbo** Kunnerupvang. 20 (Hss) 86 28 49 28
- **Mette Kingo** Kildegårdsv. 5 (Mke) 86 13 96 73
- **Mette Lomborg** NødkærAllé 158 (Høb) **Hemmeligt nr.**
- **Mette Louring** Borgerg. 68 (Ham) 35 11 71 95
- **Mette Nørby** H.C.Andersens Vej 4 (Hat) 75 64 00 78
- **Mette Præst** Hvidkløverv. 18 (ArN) 82 43 98 82
- **Mette Rask Bro & J U Bøgh**
Langelinie 53 (Gal) 86 96 58 36
- **Mette S & Jan Kofoed Laursen**
Lærkevej 18 (Hin) 86 76 58 38
- **Mette Toft** Fasanv. 17 (Gal) 86 94 69 00
- **Mette Weller** Hasselhøj 15 (Hss) **Hemmeligt nr.**
- **Mette Wibroe** HaraldJensensPl. 3 (ArC) 35 11 29 88
- **Mia Bilcher** Tøndergade 96 (ArC) ..... **Hemmeligt nr.**
- **Michael** Græsvangen 36 D (Til) 32 17 94 86
- **Michael** Helenelyst 103 (Brb) ..... **Hemmeligt nr.**
- **Michael** HenrikHertzV. 11 (Åbh) 86 18 44 81
- **Michael** Holmegårdsv. 117 (Høb) 87 45 10 17
- **Michael** Junivej 25 (ArV) 86 26 44 57
- **Michael** Kalkærpark. 91 A (Høb) 86 29 07 29
- **Michael** Kretavej 3 (Hjo) 32 17 42 72
- **Michael** Odderv. 55 C (Høb) 86 10 29 47
- **Michael** Odensegade 26 (ArC) 86 19 02 77
- **Michael** Pilegårdsv. 32 A (Hss) 86 28 73 89
- **Michael** Rundbjergv. 7 (Til) 86 11 84 03
- **Michael** Smedebakk. 43 (Hjo) 86 68 16 64
- **Michael** Solbakk. 10 (Ris) 86 17 88 45
- **Michael** Ternevej 12 (Hin) 86 98 70 75
- **Michael** Østerløkk. 71 (Til) 86 19 58 40

Nielsen Michael Aakjær Consult
Ørnebakken 9 (Lys) 86 74 24 94

Nielsen Michael B BederLandev. 21 (Bed) ... 86 93 76 86
- **Michael B** Nordborgg. 16 (ArC) 86 10 55 87
- **Michael Bo** Norsgade 23 (ArC) ..... **Hemmeligt nr.**
- **Michael Boe** Odderv. 99 (Høb) 86 27 65 95
- **Michael Daugaard**
Skanderborgv. 163 (Vij) 86 11 01 21
- **Michael G.** migni Trankærgårdsv. 58 (Trj) . 86 29 17 75
- **Michael Graff** Vestervang 38 (ArC) 86 10 14 46
- **Michael Hvass & Hanne Smith**
Hornbjergv. 70 (Hns) 86 99 66 40
- **Michael Hütte**l Vistoftpark. 31 (Sab) ..... **Hemmeligt nr.**
- **Michael Højbjerg** Jønhøjvej 25 (Åbh) 82 43 88 78
- **Michael Højlund** Dyrehavev. 7 (Gal) 86 94 33 31
- **Michael Malling** Skolebank. 1 (Lys) 86 22 43 47
- **Michael & Winnie** Vibeengen 16 (Skd) 86 99 07 16
- **Michael Pram** P.P.ØrumsG. 8 (ArC) 98 15 42 35
- **Michael Rohde** Rytterv. 51 (Ham) 86 19 01 02
- **Michael Raagaard** Louisev. 20 (Brb) 86 25 15 22
- **Michael Skeem** Grøfthøjpark. 163 (Vij) 86 72 25 85
- **Michael Steensgaard**
Præstegårdsv. 69 (Mår) 86 27 69 60
- **Michael Stehr & Sille Bruhn Lilhav**
KrestenKoldsV. 31 (Åbh) 86 13 26 01
- **Michael Sønderup** Byagervej 51 (Ham) 35 11 67 82
- **Michael Thunbo** SkæringParkv. 550 (Egå) 86 19 98 82
- **Micheal** Rydevænget 63 (ArV) 86 11 80 90
- **Mikael** Dr.LarsensV. 27 (Hat) 86 10 77 97
- **Mikael** Kystparkv. 14 (Egå) 48 41 35 99
- **Mike Højen** Børupvej 190 (Trj) 35 12 28 28
- **Mikkel** Augustenborgg. 3 (ArC) 32 12 31 92

Nielsen Mikkel Advokatfirma
Sønder Alle 3 (ArC) 86 19 32 33
- **Mikkel Edelmann** Georgsmindev. 47 (Hjo) 35 14 85 89
- **Mikkel Højgaard** ByvangsAllé 22 (Vij) 86 28 19 29
- **Mikkel Thy** Karetmagertoft. 162 (Høb) 88 19 88 72
- **Minna** Skejbytoft. 49 (ArN) ..... **Hemmeligt nr.**
- **Minna** Stenhøjgårdsv. 48 (Mal) 86 93 24 65
- **Minna Glad** Skejbygårdsv. 220 (Ris) 86 21 38 75
- **Mogens** BrobjergParkv. 55 (Egå) 86 22 59 69
- **Mogens** Grøndalsv. 50 (Vij) 86 28 90 70
- **Mogens** HolmeParkv. 338 (Høb) 82 43 08 38
- **Mogens** Malerkrog. 21 (Ham) 86 94 90 01
- **Mogens** Skolepark. 77 (Bed) 87 47 88 60
- **Mogens** Skørringv. 61 (Spo) 86 96 82 29
- **Mogens** Tybjergvej 13 (Hin) 86 98 79 69

Nielsen Mogens dir. Sletterhagev. 65 (Ris) .. 86 17 72 02
- **Mogens** ing. Pebbelpark. 16 (Gal) 86 95 06 25
- **Mogens** lekt. Rørsangerv. 19 (Hin) 86 98 73 83
- **Mogens Bak** Helenelyst 167 (Brb) 86 18 01 96
- **Mogens Birk** teleled. Rønvangen 30 (Hin) . 86 98 61 10
- **Mogens Gissel** Jupiterv. 4 (Høb) 82 43 33 64
- **Mogens Grønlund** salgsch.
Grøntoften 15 (Hal) 86 94 20 43
- **Mogens Højholt** Solbærhaven 123 (Lys) 86 74 16 40
- **Mogens Højlund** Rensdyrv. 19 (Hin) 86 98 78 76
- **Mogens Kjærskov** produktch.
Ryv. 45 (Gal) 86 94 55 95
- **Mogens Lysholm**
JensBaggesensV. 72 (ArV) 86 78 96 97
- **Mogens Aagaard** gdr.
FuldenByv. 33 (Bed) 86 93 60 21
- **Mona** LI.Elstedv. 72 (Lys) 86 74 20 48
- **Morten** Bjertrupv. 15 (Høg) 86 18 28 17
- **Morten** Dybbølvej 15 B (Ris) 32 21 68 10
- **Morten** Erantisvæng. 19 (Høg) 32 20 54 17
- **Morten** Kastanjehaven 17 (Lys) 86 27 28 54
- **Morten** Klokkerfaldet 72 (ArV) 73 65 00 61
73 65 00 62
86 15 10 53
86 15 99 88

Nielsen Morten Klokkeskovv. 17 K (Vij) 86 28 78 33
- **Morten** KnudRasmussensV. 4 (ArN) 86 19 16 80
- **Morten** Rigelvej 15 (Ris) 32 11 11 23
86 78 95 35
- **Morten** Tordenskjoldsg. 40 (ArN) 88 70 71 72
- **Morten** smed Yderupvej 20 (Til) 86 24 47 68
- **Morten Agerholm**
Bronzealdertoft. 4 (ArV) 32 12 02 51
- **Morten B.** Klokkerfaldet 72 (ArV) 86 75 27 19
- **Morten Birk** Højlundspark. 14 (Sol) 86 92 65 16
- **Morten Buus** Ingersvej 3 (Brb) ..... **Hemmeligt nr.**
- **Morten Daniel** Elmehøjvej 39 A (Høb) 35 34 33 84
- **Morten Frank** Skelagerv. 102 (ArN) 32 17 93 91
- **Morten Hede** Bispehavev. 113 (ArV) 35 85 80 80

Nielsen Morten Højgaard
Synnedrupv. 153 (Mal) 86 93 10 80
- **Morten Hjuler** Hasselhaven 89 (Lys) 35 14 42 10
- **Morten Høvring** Skovpark. 25 (Ris) 86 13 07 28
- **Morten Kastbjerg** Tulstrupv. 10 (Mal) 86 93 13 00
- **Morten Mørk** Buggesgårdv. 77 (Vij) 35 11 10 20

Nielsen Morten Og Michele
Solhøjpark. 27 (Gal) 86 95 09 90
- **Morten Ryberg** Stenskovv. 11 (Gal) 86 24 66 25
- **Morten Skov** Skelagerv. 6 (ArN) 86 15 55 61
- **Morten Telling** TingskovAllé 3 (Trj) 86 75 10 60
- **Morten Tindbæk** Nordborgg. 8 (ArC) 32 20 90-32
- **Morten V** Rådyrvej 23 (Hin) 65 98 25 18
- **Morten V** Vittenv. 60 A (Hin) 86 91 16 01
- **Morten Vium** Røgenvej 75 (Spo) 86 15 82 87
- **Morten Østergaard** Terosevej 11 H (Skd) . 86 99 00 74
- **N** Birkedalsv. 19 (Vij) 86 14 74 29
- **N** Doktorbakk. 1 (Trl) 86 98 91 18
- **N** Egevangen 275 (Sol) 86 92 81 27
- **N** Sletterhagev. 53 (Ris) 86 17 59 70
- **N A** Saralystpark. 20 (Høb) 86 27 35 32
- **N E** vognfør. MøllevangsAllé 87 (ArV) 86 16 14 92
- **N J** Skovlundv. 8 (Gal) 86 94 59 97
- **N J** lær. Skrov. 3 (Hns) 86 99 44 66
- **N K** terraz.mest. Emiliehøj 10 (Høb) 86 27 28 32
- **N O** Bjerringsv. 9 (Brb) 86 25 09 19
- **N O & B W Johannsen**
SolbjergHovedg. 55 (Sol) 86 92 83 30
- **Nancy** Mosealleen 47 (Til) 86 16 80 34
- **Nancy Damgaard** Bredg. 116 (Mal) 66 12 61 22
- **Nanette** Dr.LarsensV. 43 B (Hat) 86 91 47 10
- **Nanna** Engparken 11 (Høg) 86 92 13 07
- **Nanna Kjær** FunchThomsensG. 10 (ArN) 32 15 22 07
- **Nick** Lærkevej 9 (Hns) 86 99 79 87
- **Nick Werner** Brunhøj 2 B (Høg) 32 20 75 78
- **Nicolai** Nordlandsv. 62 B (Ris) 87 36 03 28
- **Niels** Bøgegade 10 (ArN) 86 12 72 08
- **Niels** Engdalgårdsv. 106 (Bed) 48 41 23 55
- **Niels** Højrevej 20 (Hin) 86 91 12 31

Nielsen Niels Hyacintvej 17 (Hns) 86 99 92 53
- **Niels** Høgemosevæng. 1 (Tri) 87 41 67 00
- **Niels** Stationsstr. 23 (Hat) 86 98 32 26
- **Niels** StudstrupStrandv. 27 (Skd) 86 99 35 35
- **Niels** Terpv. 12 B (Gal) 87 55 90 30
- **Niels** Tulipanvej 13 (Hns) 86 99 97 19
- **Niels** VejlbyToften 338 (Ris) 86 10 57 35
- **Niels** Vilh.BergsøesV. 7 (ArV) 86 16 11 86
- **Niels** chauf. Enebakken 17 (Lys) 86 22 74 90
- **Niels** propr. Hindhøjen 7 (Hin) 86 91 04 37
- **Niels** spec.arb. Bramstrupv. 62 (Hat) 86 49 14 71
- **Niels Aksel** Kantorvæng. 10 (Ris) 86 21 24 87
- **Niels B Mathiasen** mask.arb.
Vermundsv. 39 (Hat) 86 98 24 52
- **Niels Bent** Jegstrupv. 226 (Hss) 86 55 42 65
- **Niels Chr** kont.ch. P.P.ØrumsG. 6 (ArC) 86 14 27 60
- **Niels Chr** kundekons. Kvædevej 22 (Høb) .. 86 27 61 15
- **Niels Christian** Brunbakkev. 6 (Høb) 32 58 13 52
- **Niels Christian** NymarksAllé 36 (Mår) 86 12 40 62
- **Niels Christian** Nørrevang. 80 (Hin) 86 98 59 57
- **Niels Christian** Skolepark. 30 (Bed) 86 93 63 20
- **Niels Engdal & E Bøgh**
Tinningvej 28 (Hin) 86 91 20 64
- **Niels-Erik** Egev. 4 (Ham) 86 96 14 17
- **Niels Erik** Langelinie 73 (Gal) 86 95 40 98
- **Niels Erik** montør Vibevej 30 (Hns) 86 99 46 81
- **Niels Fink** Egelundsv. 5 (Ris) 86 17 18 52
- **Niels Flade** JensMadsensv. 1 (Ham) 86 96 93 62
- **Niels Folmer** Trøjborgv. 60 (ArN) 86 10 31 31
- **Niels Frils** VejlbyToften 366 (Ris) 87 39 06 88
- **Niels Frils** instal. Enghavev. 29 (Hns) 86 99 60 29
- **Niels H & Bente Juul** Stationsv. 11 A (Gal) . 86 95 44 16
- **Niels I Venstrup** bankfuldm.
Thomsensv. 3 (Hat) 86 98 11 20
- **Niels Juel** Nattergalev. 7 (Gal) 86 94 60 29
- **Niels Juul** Tordenskjoldsg. 19 (ArN) 86 16 19 55
- **Niels Jørgen** Eriksminde 47 (Ham) 86 96 91 95
- **Niels Jørgen** Stationsv. 25 (Gal) 86 95 44 62
- **Niels Jørgen** TrigeMøllev. 132 (Tri) 86 23 05 30
- **Niels Jørgen** butiksslagt.
Bedervej 76 (Mår) 86 29 41 25
- **Niels Jørgen W** JeppeAakjærsV. 3 (Hat) 86 91 44 02
- **Niels-Jørn** Korshøjen 85 (Ris) 86 21 09 49
- **Niels Jørn** Reginehøjv. 3 (ArN) 86 16 71 34
- **Niels Jørn** Tværg. 127 (Mal) 86 93 15 66
- **Niels K** slagt. Dunhammerv. 5 (Vij) 86 14 10 48
- **Niels Karl** LudvigHolbergsV. 22 (Åbh) 86 25 13 43
- **Niels Konge & Karen Romvig**
Sjællandsg. 62 G (ÅrC) 86 19 10 17
- **Niels Kristian** Præstbrov. 34 (Gal) 86 94 48 68
- **Niels Kristian** Sdr.Ringg. 49 (ArC) ..... **Hemmeligt nr.**
- **Niels Krogh** Rønnevæng. 28 (Mal) 87 48 05 91
- **Niels Kurt** reprs. Åbakk. 10 (Mår) 86 29 29 88
- **Niels Lykke Bech** Assensgade 15 (ArC) 86 12 85 86
- **Niels Mousten** P.S.KrøyersV. 26 (Høb) 86 57 02 25
- **Niels Munk & Bente** Kærgårdsv. 90 (Sol) .. 86 92 83 46
- **Niels Nedergaard** Blåmejsev. 2 (Gal) 86 94 34 76
- **Niels & Hanne Rosenlund**
Skovhøj 195 (Hss) 86 28 21 82
- **Niels Ole** Fynsgade 26 (ArC) 86 18 43 80
- **Niels Ole** Hirtshalsv. 13 (Egå) 86 22 25 82
- **Niels Ove** HolmeParkv. 369 (Høb) 98 48 88 32
- **Niels Ove** Mosagervæng. 30 (Gal) 86 94 44 60
- **Niels Ove** Ørøvænget 35 (Til) 86 24 27 12

Nielsen Niels Ove VejlbyRingv. 18 (ArN) 86 10 95 40
- **Niels Per** Hirsevæng. 106 (Gal) 86 94 38 51
- **Niels Peter** Anbækgårdsv. 40 (Spo) 86 96 80 32
- **Niels Peter** Bøggildsv. 47 (Hjo) 86 92 66 18
- **Niels Peter** Marstrandsg. 15 (ArC) 32 11 65 63
- **Niels Peter** Skanderborgv. 231 (Vij) 88 19 83 75
- **Niels Peter** pølsemag. Ryhaven 69 (ArV) 86 25 09 65
- **Niels Peter Gamborg** Bækdalen 7 (Hns) 86 99 74 07
- **Niels Peter Sabroe**
JyllandsAllé 31 (ArC) ..... **Hemmeligt nr.**
- **Niels Peter Sabroe** JyllandsAllé 31 (ArC) 86 11 68 43
- **Niels S** Rønvangen 104 (Hin) 86 91 00 55
- **Niels Stender** Julsøvej 176 (Ris) 86 19 19 46
- **Niels Troels** orlogskapt.
Holmegårdsv. 74 (Høb) 86 27 33 05

Nielsen Niels Vagn rutebilejer
Skolebakk. 6 (Ham) 86 96 00 48
- **Niels Vendelbo** Høvænget 62 (Vij) 86 11 68 23

Nielsen Niels Verner Baneleddet 9 (Mår) 86 29 62 82
- **Nikl Ranch** Langelandsg. 126 (ArC) 86 13 60 91
- **Nikolaj Wibe** Cedervej 1 (Gal) 86 95 01 60
- **Nina Berggreen** Skanderborgv. 42 (ArC) 86 14 01 63
- **Nina Virkelyst** Roligh**e**dsv. 13 (Ham) 86 94 82 91

Nielsen Ninna Aarøe, Klinisk tandtekniker
Grenåv. 750 (Skd) 86 99 00 60
- **Nini Jensby** Hvidkløverv. 4 (ArN) 86 18 98 48
- **Ninna** Birkedalsv. 10 (Vij) 86 14 99 60
- **Ninna** servitr. Vermundsv. 18 (Hat) 86 98 32 28
- **Ninna Birgit** Engparken 7 (Hat) 86 98 24 29
- **Noria** presser. CarlBertelsensG. 3 (ArC) 86 11 43 90
- **Norma** Kjærslund 34 (Vij) 86 29 27 74
- **Norma** Sletterhagev. 7 (Ris) 86 17 60 93
- **O** finmek. Møllevejen 27 (ArC) 86 13 49 75
- **Obel** Trankærgårdsv. 93 (Trj) 86 11 42 82
- **Oda** Kirkegårdsv. 53 (ArC) 86 12 02 90
- **Oda Maagaard** sygehjlp.
Nyløkkevej 16 (Mal) 86 93 24 94

Nielsen & Nielsen VVS ApS
HerlufTrollesG. 48 (ArN) 86 16 48 44
Se annonce under:
VVS-installatører

Nielsen og Olesen Revisionsfirma
statsaut.rev. Kalenderv. 6 (ArV) 86 15 36 38
- **Olva Arne** Pihlkjærsv. 16 (Høb) 86 27 18 45
- **Olav Friis** FrederiksbjergT. 3 (ArC) 86 10 91 47
- **Ole** Bjarkesvej 6 (Åbh) 86 15 29 60

Nielsen Ole Bækvej 5 (Mal) 86 93 31 80
- **Ole** Dalstrøget 52 (Ham) 86 96 53 37
- **Ole** Dalvangen 31 (Høb) 86 10 27 73
- **Ole** KajMunksV. 58 (Vij) ..... **Hemmeligt nr.**
- **Ole** KajMunksV. 58 (Vij) 86 11 32 46
- **Ole** Overgårdsv. 8 (Hat) 86 98 07 30
- **Ole** Pallisvej 38 (Brb) 86 25 81 98
- **Ole** Pannerupv. 15 (Tri) 86 23 26 64
- **Ole** Rigelvej 3 (Ris) 86 21 46 86
- **Ole** Rodholmvej 1 (Mke) 87 85 70 07
- **Ole** Rønvangen 204 (Hin) 86 98 66 24
- **Ole** Sdr.Ringg. 40 (ArC) 86 76 35 02
- **Ole** TingskovAllé 71 (TrJ) 86 29 33 31
- **Ole** Tjelevej 30 (Ris) 86 21 95 28
- **Ole** afd.ing. Skovgårdsvæng. 63 (Trj) 86 29 44 29
- **Ole** bankfuldm. Ryhavevej 5 C (ArV) 86 74 22 34
- **Ole** centr.mek. Bavnegårdsv. 51 (Hss) 86 28 78 11
- **Ole** hjem.slagt. Andiv. 45 (Mke) 86 97 43 60
- **Ole** kornhdl. Violvej 36 (Ris) 86 17 47 31
- **Ole** speditør Vårkjærvej 67 (Vij) 86 14 30 51
- **Ole A** Jegstrupvænsv. 113 (Trj) 86 29 12 27
- **Ole Astrup** Tåstrupv. 52 (Hat) 86 98 97 77
- **Ole Bak** NyTilemannsv. 17 (Ham) 86 96 35 44
- **Ole & Ingelise Bilstrup**
Bøgehaven 16 (Hat) 86 98 32 47
- **Ole Birch** P.S.KrøyersV. 25 (Høb) 86 12 00 08
- **Ole Birk** Julivej 2 (ArV) 86 75 13 80
- **Ole Erik** Skovsgårdsv. 43 (Høg) 86 92 39 17
- **Ole Fajstrup** Kærgårdsv. 19 (Sol) 86 92 60 95
- **Ole Hvild** Herredsv. 89 (ArV) 86 15 92 28
- **Ole Højgaard** tømr. Bækholmsv. 4 (Hin) 86 91 08 88
- **Ole Ingermann** teletekn.
Tousvej 116 (Åbh) 86 15 08 58
- **Ole Jacob Wang** Fenrisvej 73 (ArV) 86 72 28 65
- **Ole Jean** stadioninsp. Emiliehøj 10 (Høb) 86 27 15 14
- **Ole Juul** Bramstrupv. 58 (Hat) 86 10 69 68
- **Ole Jørgen** typogr. PoulSlothsV. 20 (Høb) .. 86 14 55 54
- **Ole Kolbjørn** Nørreg. 13 (Hin) 86 98 59 34
- **Ole Mark** Samosvej 9 (Hjo) 86 99 95 40
- **Ole Munk** gdr. Mustrupvej 40 (Mår) 86 29 33 72
- **Ole & Hanne** SabroKirkev. 146 (Sab) 86 94 84 18
- **Ole & Pia Søgaard**
SkådeHøjgårdsv. 68 (Høb) 86 27 24 41
- **Ole & Susanne** Helgenæsg. 9 (ArC) 86 16 85 49
- **Ole Pilgaard** Jagtvej 118 (Ham) 86 24 07 16
- **Ole Riis** Esbyvej 1 (Ris) 86 17 44 43
- **Ole Sejerskilde** tømr.
Neddehegn. 21 (Brb) 86 26 25 61
- **Ole Skipper** LangenæsAllé 70 (ArC) 86 11 84 64
- **Ole Steen** Langeliniepark. 13 (ArC) 86 27 18 14
- **Ole Svane** Skovvej. 55 (ArC) 86 76 09 14
- **Ole Thyge** Frejasv. 1 (Gal) 86 94 59 77
- **Ole Winther** CarlBlochsG. 33 (ArC) 86 19 63 87
- **Ole Zacher** Agertoften 11 (Mal) 86 93 12 30
- **Ole Aagaard** Fuldenvej 50 (Bed) 86 93 80 68

Nielsen Ole Aakjær Viborgv. 55 (ArV) 86 15 55 72
- **Olga** Hørretvej 4 (Mår) 86 29 04 70
- **Olga** Markskell. 71 (Mal) 86 93 21 78
- **Olga** Vestervang 18 (ArC) 86 12 36 67
- **Oluf** snedk. H.C.Andersens Vej 37 (Åbh) 86 25 75 35
- **Orla** Kirsebærvæng. 2 (Gal) 86 94 39 58

Nielsen Orla Majsvænget 124 (Mal) 86 93 24 42
- **Orla** Skanderborgv. 8 (ArC) 48 41 29 00
- **Orla** Østerg. 89 (Hat) 86 91 57 90
- **Orla** lag.arb. Skovbypark. 44 (Gal) 86 94 42 46
- **Orla** mek. Frøkjærvæng. 8 (Haj) 86 94 14 35
- **Orla Bonde** SkæringHedev. 60 (Egå) 86 22 40 60
- **Orla Gade** Hassetoft. 50 (Hss) 86 28 38 68
- **Orla & Inga Edelberg** Viborgv. 892 (Sab) .. 86 94 85 05
- **Orla Overgaard** Filippav. 24 (Høb) 86 14 83 15
- **Otto** rørlæg. PoulSlothsV. 29 (Høb) 86 14 49 80
- **Otto Benny Veje**
Kantorvæng. 304 (Ris) ..... **Hemmeligt nr.**
- **Otto Benny Veje** Kantorvæng. 304 (Ris) 86 21 20 33
- **Otto Borch** teknisk direktør civilingeniør
Flakvej 35 (Ris) 86 17 51 16
- **Ove** Grønhøjv. 26 (Haj) 86 94 13 03
- **Ove** Hejrebakk. 15 (Brb) 86 25 27 47
- **Ove** Ladingv. 32 (Gal) 86 95 42 67
- **Ove** Langervej 115 (Til) 86 10 43 17
86 15 43 17
- **Ove** Rosenvæng. 143 (Høg) 86 92 28 97
- **Ove** Vestervangsv. 26 (Ham) 86 96 97 13
- **Ove** bag. Kvottrupv. 110 (Sab) 86 24 34 37
- **Ove** gdr. Fredensvej 3 (Mke) 86 37 71 41
- **Ove** mal.sv. Øster Alle 57 (Vij) 86 11 34 60
- **Ove** mek. LangenæsAllé 74 (ArC) 86 11 42 43
- **Ove** montør Søvangsvej 21 (Sol) 86 92 84 03
- **Ove** motormd. Grøfthøjpark. 157 C (Vij) 86 28 61 89

Nielsen Ove rørlæg. Kirkev. 29 (Hat) 86 98 25 24
- **Ove Ask** driftsled. Aurikelvej 9 (Ris) 86 17 49 71
- **Ove Bjerregaard** chauf.
Skrydstrupv. 15 (ArN) 86 10 26 55
- **Ove H** mask.arb. Blegindv. 16 (Høg) 86 92 33 73
- **Ove H.** pensionist Vermundsv. 50 (Hat) 86 98 06 11
- **Ove Hedemann** Ahornvej 37 (Hns) 86 99 67 57
- **Ove Hesselbjerg** Kærgårdsv. 53 (Sol) 86 92 70 21
- **Ove Hvid** Blakhøjvej 8 (Til) 86 24 06 05
- **Ove Møldrup** driftsplanlæg.
SkæringSandager 101 (Egå) 86 22 33 53
- **Ove & Annette** Langballevænge. 10 (Mår) .. 86 29 80 77
- **Ove Overgård** Tronkærvej 2 (Hjo) 86 99 12 58
- **P** KajMunksV. 54 (Vij) 86 14 11 94
- **P Bjørnbak** elektr. HolmeMøllev. 24 F (Vij) 86 14 06 64
- **P D** montør BrobjergParkv. 47 (Egå) 86 22 24 47
- **P Gerh** o.ass. Kærvænget 41 (Trj) 86 29 05 08
- **P J** Trankærgårdsv. 87 (Trj) 86 29 04 75

Nielsen P Reinhold mal.
Jævndøgnsv. 26 (ArN) 86 16 52 35
- **P Rich** kont.ch. Klokkerbakk. 23 (ArV) 86 15 46 47
- **Palle** JensBaggesensV. 18 (ArV) 32 14 66 79
- **Palle** Kirkev. 12 (Hat) 86 98 23 79
- **Palle** Pannerupv. 17 (Tri) 86 23 06 33
- **Palle** PoulHelgesensV. 7 (Vij) 32 10 14 64
- **Palle** lærer cand.mag. Birkebakk. 24 (Lys) .. 86 22 28 36
- **Palle Erik** Tingv. 56 (Hns) 86 34 50 83
- **Palle Juul** Holmstruphøjv. 31 (ArV) 86 24 68 58
- **Palle Lykke** Grønhøjv. 51 (Haj) 86 93 86 25
- **Palle Munch** Åbyhøjgård 1 (Åbh) 86 25 49 46
- **Palle & Lotte Møller Rasmussen**
Chr.WærumsG. 11 A (ArC) 87 39 01 00
- **Paul** Elmosevej 68 (Bed) 86 93 63 30
- **Paul** Rydevænget 35 (ArV) 86 15 16 95
- **Paul E** montør Højgårdsv. 52 (Høg) 86 92 47 38
- **Paul Erik Vibholm** dispon.
ClausholmsAllé 17 (Vij) 86 14 87 87
- **Paul Raslow** Ærtevæng. 3 (ArN) 86 10 45 48
- **Paul Sønderg**aard spec.arb.
TranbjergHovedg. 18 F (TrJ) 86 29 37 49
- **Peder** Nordrevej 23 (Sab) 86 94 86 37
- **Peder Harbjerg** NyMunkeg. 65 (ArC) 86 94 99 83
- **Peder Hovmand** arb.md.
Kildeagerv. 24 (Hin) 86 98 65 80
- **Peder Kristian** gdr. Møgelbyvej 85 (Spo) .. 86 96 83 21
- **Peder Meedom** Majsvænget 94 (Mal) 86 93 10 12
- **Peer** Skolev. 16 F (Egå) 86 22 60 27
- **Peer Bech** RundhøjAllé 141 (Høb) 86 14 58 80
- **Peer John** Skejbygårdsv. 332 (Ris) 86 21 01 56
- **Per** Havremark. 16 (Lys) 86 22 95 08
- **Per** Holbergsg. 32 (ArC) 86 13 48 41
- **Per** J.M.MørksG. 5 (ArC) 86 13 33 92
- **Per** Jernalderv. 231 A (ArV) 32 16 28 62
- **Per** Møllebakk. 72 (Sab) 86 94 87 22
- **Per** Nøragerv. 5 A (Hin) 86 91 24 24
- **Per** Skovbakkev. 29 (Brb) 86 26 22 57
- **Per** Spangsv. 17 (Ris) 86 21 13 29
- **Per** Spiræavej 3 (Haj) 32 16 59 70
- **Per** Søhøjen 84 (Til) 82 14 04 24
- **Per** Tammerisv. 26 (Ris) 86 17 41 40
- **Per** Tornebakk. 14 (Ris) 32 10 86 25
- **Per** Tousvej 101 (Åbh) 86 25 78 50
- **Per** Vesterskovv. 12 (Hat) 86 91 57 66
- **Per** bankass. Anbækvej 28 A (Ham) 86 96 21 51
- **Per** kleinsm. Søndervang. 46 (Vij) 86 11 67 71
- **Per** mask.mest. Ellehøjen 22 (Lys) 86 74 23 69
- **Per** o.pakmest. Parkv. 8 (Høb) 86 27 34 02
- **Per** pladesm. Lindøvæng. 40 (Til) 86 24 26 01
- **Per** teletekn. Jægervej 64 (Ham) 86 96 99 98
- **Per** typogr. Ellebrinken 21 (Lys) 86 22 33 49
- **Per B** Langagerv. 3 (Tri) 86 23 24 56
- **Per Borch** Kærv. 22 (Åbh) 86 15 65 95
- **Per Buch** Kærv. 9 (Mke) 86 99 72 55
- **Per Bundgaard** o.ass. Enemærket 2 (Ris) .. 86 21 26 69
- **Per Baastrup** kemigr. Floravej 5 (Haj) 86 94 16 69
- **Per Dannie** Bøgehaven 41 (Lys) 86 22 43 85
- **Per Elkjær** Damvej 48 (Sab) 86 94 90 95
- **Per Fuglsang** Ibisvej 10 (Skd) 86 99 24 55
- **Per Gråves** Vintergækv. 10 (Skd) 86 99 23 37
- **Per Hanghøj** pol.betj.
Harevænget 33 (Ham) 86 96 96 23
- **Per Holberg** Gartnerhaven 25 (Skd) 86 97 99 93
- **Per Hougaard** gdr. SabroSkolev. 25 (Sab) .. 86 94 83 39
- **Per Høyer** Tranekærpark. 23 (Ris) 86 21 59 22
- **Per & Bente Juul** PoulSlothsV. 23 B (Høb) .. 86 14 39 80
- **Per & Annette Kjems** Chr.X'sV. 40 (Vij) 86 14 35 99
- **Per Kofoed** LisbjergVænge 3 (ArN) 86 10 99 89
- **Per** L.Elleparken 7 (Lys) 86 74 35 65
- **Per Manthel** Grøfthøjpark. 163 (Vij) 86 20 97 97
- **Per & Anne Mette** Lystenlund 43 (Sol) 86 92 93 90
- **Per & Gurli** Sdr.Ringg. 19 (ArC) 86 11 49 40
- **Per Nørgaard** entreprisefmd.
Nørrevæng. 153 (Trj) 86 29 47 17

Nielsen Per Nørskov Lærkesving. 15 (

Nielsen Peter Krogsgaard
Egebjergv. 29 (Brb) 86 26 26 58
- **Peter Kocks** Brammersg. 64 (ArC) 86 76 09 54
- **Peter L & K Lundtofte**
Vestervang 10 (ArC) 86 10 51 82
- **Peter Ledegaard** Birkehaven 30 (Lys) 86 22 38 91
- **Peter Lykke** Vestermøllev. 118 (Tri) 86 21 24 00
- **Peter Martin** truckfør.
Vadstedv. 93 (Ham) 86 96 90 77
- **Peter & Birgitte Wilms** Egev. 2 (Skd) 86 99 04 55
- **Peter & Helle Buus**
Kalkærpark. 114 (Høb) 86 27 27 46
- **Peter & Helle H** Dagstrupv. 31 (Mke) 86 37 61 07
- **Peter & Kitt Fritz** Elmehaven 14 (Lys) 86 36 72 75
- **Peter Nymann** Kyøvænget 3 (Til) 86 24 05 67
- **Peter Orla** chauf. Gartnerpark. 25 (Tri) 86 23 14 78
- **Peter Rask** Blåmejsev. 11 (Gal) 86 94 34 41
86 94 34 85
- **Peter Rehde** Virupvej 2 (Hjo) 86 18 75 80
- **Peter Schmidt** mur. Rømøvænget 21 (Til) . 86 24 46 01
- **Peter Sejer & Joan Sørensen**
Pr.KnudsV. 7 (Ris) 86 21 95 25
- **Peter Sommer** advok.
SkæringHavv. 22 (Egå) 86 22 28 20
- **Peter Steen** HolmeByv. 27 G (Høb) 86 26 33 67
- **Peter Tauensig** Willemoesg. 39 (ArN) 86 16 99 33
- **Peter Werge** Grønneg. 109 (ArC 86 12 97 13
- **Peter Wind** Skovhøj 277 (Hss) 82 43 22 88
- **Peter Winther** Mågevej 4 (Hat) 86 91 58 04
- **Peter Aarsleff** Krogagre 81 (Ris) 86 21 92 42
- **Philip Gaardbye** Svanlevvej 69 (Hss) ..... **Hemmeligt nr.**
- **Pia** HolmeParkv. 276 (Høb) 86 17 27 90
- **Pia** Møllegangen 7 (Ris) ..... **Hemmeligt nr.**
- **Pia** Ormslevv. 56 (Vij) 32 13 49 63
- **Pia** Søndermark. 7 (Høg) 86 92 36 75
Nielsen Pia Søsvinget 16 (Egå) 86 22 92 94
- **Pia B & Lars N Pedersen**
Møllevæng. 66 (Hat) 86 49 11 30
- **Pia Gosvig** NymarksAllé 117 (Mår) 86 72 01 10
- **Pia Holmkvist** Sjellevej 61 (Ham) 86 96 35 94
- **Pia Inge** HelgeRodesV. 21 (ArV) 88 17 71 05
- **Pia Jeberg** Banevej 1 (Hns) 86 99 55 20
- **Pia & Ole** Edelhoffv. 13 (Haj) 86 94 19 51
- **Pia & Ove** Søndermark. 96 (Hin) 86 91 15 80
- **Pia Reinhold** Lindholmv. 24 (ArN) 86 18 31 59
- **Pia Skov** Skanderborgv. 218 (Vij) ..... **Hemmeligt nr.**
- **Pia Zacho & Claus Harlev Jensen**
Smedevæng. 16 (Gal) 86 94 43 55
- **Pierre S & S. Jørgensen**
Steinmannsg. 15 (ArC 86 20 21 24
- **Poul** Agerv. 7 (Mår) 86 29 00 42
- **Poul** Børupvej 234 (Trj) 82 43 00 85
- **Poul** Elhøjv. 8 (Sab) 86 94 94 03
- **Poul** Holmelundsv. 7 (Hin) 86 23 05 15
- **Poul** Kirkebakk. 19 (Bed) 35 14 36 87
- **Poul** Landevej. 79 (Hns) 86 78 33 63
- **Poul** OlafRudesV. 40 (Høb) 86 72 57 07
- **Poul** Søsterhøjvæng. 10 (Høb) 86 27 67 93
- **Poul** Uranusvej 8 (Hat) 86 98 25 61
- **Poul** Vestervang 9 (ArC) 86 18 83 61
- **Poul** chauf. Kantorvæng. 1 (Ris) 86 21 12 41
- **Poul** dispon. Kirkevæng. 331 (Trj) 86 29 07 38
- **Poul** distr.ch. Tirstrupv. 26 (Rts) 86 17 66 20
- **Poul** stud. HasleRingv. 100 (ArN) 86 15 30 86
- **Poul Arne** værkfør. Rosenvang 7 (Hns) 86 99 51 42
- **Poul E** Bakkegårdsv. 36 (Ris) 86 21 43 60
- **Poul E.** Dalhøjvæng. 9 (Vij) 86 28 82 42
- **Poul E dir.** Bymosevej 16 (ArV) 86 15 45 99
- **Poul Erik** Bakkefaldet 14 (ArV) 86 75 32 55
- **Poul Erik** Blomstervang. 46 (Egå) 86 22 63 55
- **Poul Erik** Buen 5 (Spo) 86 96 82 24
- **Poul Erik** Hjulgårdsv. 16 (Tri) 86 23 12 40
- **Poul Erik** Junivej 10 (ArV) 86 75 24 40
- **Poul Erik** Lomvievej 16 (Skd) 86 98 08 68
Nielsen Poul Erik MaxMüllersG. 2 B (ArC ... 86 13 01 43
- **Poul Erik** Mejlvej 7 (Ris) 86 17 62 92
- **Poul Erik** Skovvangsv. 215 (ArN) 86 16 42 54
- **Poul Erik** Strynøvæng. 32 (Til) 86 24 29 53
- **Poul Erik** Sdr.Ringg. 57 (ArC 86 14 92 12
- **Poul Erik** Voldbyvej 20 (Gal) 86 95 44 86
- **Poul Erik** forv. Mejerivæng. 27 (Hat) 86 98 10 86
- **Poul Erik** fuldm. Nørrevang. 48 (Hin) ..... **Hemmeligt nr.**
- **Poul Erik** ing. Kirkevæng. 185 (Trj) 86 29 07 02
- **Poul Erik** o.lær. BygholmsAllé 19 (Vij) 86 11 25 37
- **Poul Erik** programmør
Jerichausg. 11 (ArC) 86 19 27 23
- **Poul Erik** teleled. Miravej 20 (Ris) 86 21 07 59
- **Poul Erik** tømr.mest.
HaurumByv. 24 (Ham) 86 96 43 33
- **Poul Erik Ardal** arb.md. Janesvej 47 (Brb) . 86 25 57 54
- **Poul Erik Blichfeldt**
DalgasAvenue 140 (ArC ..... **Hemmeligt nr.**
Nielsen Poul Gunder Hørslevv. 107 (Haj) 86 94 16 99
- **Poul Halling** Bavnegårdsv. 118 (Hss) 87 38 05 21
Nielsen Poul Helmer civ.ing.
Kratleddet 4 (Mår) 86 29 05 37
- **Poul Henning** Mørkurvej 4 (Hin) 86 98 57 94
- **Poul Henry Winther** Majdalen 1 (ArV) 86 16 82 08
- **Poul Kirketerp** L.P.BechsV. 25 (Ris) 86 17 33 47
- **Poul Kjær** Ryv. 36 G (ArV) 86 15 52 54
- **Poul Klostergaard** traf.kontr.
NymarksAllé 58 (Mår) 86 29 44 75
Nielsen Poul Møller tømr.mest.
Auningv. 10 (Mke) 86 99 72 16
- **Poul & Jens** Stillingv. 513 (Haj) 86 94 17 79
- **Poul & Karen** Dagstrupv. 27 (Mke) 86 37 64 18
- **Poul & Lotte Ahlers** Krogagre 13 (Ris) 86 21 97 88
- **Poul Rohde** tømr. Røddikvej 61 (Gal) 86 94 34 28
- **Poul Saaby** Universitetspark. 6 (ArC 89 42 72 90
- **Poul Vang** Illerupvej 59 (ArN) 86 10 22 41
- Povl gdr. Søhøjvej 3 (Hat) 86 49 10 97
- **Preben** Farøvænget 48 (Til) 86 24 43 82
- **Preben** HasleCenterv. 235 (ArV) 86 75 13 10
- **Preben** Kirkevej. 7 (Sab) 86 94 89 24
- **Preben** KoltKirkev. 117 (Hss) 86 28 49 70
- **Preben** MaxMüllersG. 2 C (ArC 86 19 26 10
- **Preben** Skødstrupbakk. 66 (Skd) 86 97 91 67
- **Preben** Staghøjv. 22 (ArV) 86 15 15 24
- **Preben** fagl.ær. Kildevang. 17 (Hin) 86 98 72 01
- **Preben** hdls.md. Elgårdsminde 28 (Hin) 86 23 12 61
- **Preben** mal. Horsevæng. 12 (Trj) 86 29 44 24
- **Preben** o.mek. Viborgv. 166 (ArV) 86 15 65 14
- **Preben** sparekas.best. Grøndalsv. 210 (Vij) . 86 28 25 30
Nielsen Preben Bang Drejøvæng. 46 (Til) ... 86 24 38 28
- **Preben Bomholt** mek.
Tinbækpark. 2 (Gal) 86 94 89 71
- **Preben Bøgelund** udvikl.kons.
ElstedByv. 6 (Lys) 86 22 64 30
- **Preben Guldmann** ass.
SolbjergHedev. 72 (Sol) 86 92 77 08
- **Preben Gyldensten** urmag.
Arnagervej 1 (ArV) 86 10 18 85
- **Preben Mønster** Byvæng. 16 (Hin) 86 98 76 83
- **Preben & Kaj** Tagmosevej 15 (Skd) 86 99 32 83

Nielsen Preben & Lisbet Svendgaard
Brunhøj 5 (Høg) 86 92 26 00
- **Preben & Ruth** HenrikHertzV. 74 (Åbh) 86 75 96 16
- **Preben & Åse** Frederiksholmsv. 5 (Vij) 86 14 16 06
- **Preben Snog** pladsmd.
Havkærvæng. 26 (Til) 86 24 02 14
- **Preben Stjernholm** Høgevænget 9 (Hat) ... 86 78 58 97
- **Puk Elmstrøm** Sydbakken 31 (Haj) 86 12 76 72
- **R** Høvej 6 (Lys) 86 23 11 21
- **R** Sandbjerg. 13 (Brb) 86 26 35 77
- **R. B** Strandpark. 29 (ArC) 86 12 27 26
- **R B** o.lær. Forsythiav. 16 (Høb) 86 27 25 72
- **R Schmidt** Ladefogedv. 106 (ArN) 86 78 59 91
- **Ragna** Nordborgg. 28 (ArC 86 11 28 90
- **Ragna Bisgaard** Østergårdsv. 235 (Sol) 86 92 82 29
- **Ragnar** gartn. Engdalsvej 96 A (Brb) 86 26 00 39
- **Ragnhild Bugge** Capellavej 28 (Høb) 86 11 21 42
- **Ragnhild Wild** bibliot.
Søskrænten 135 (Vij) 86 28 26 29
- **Rahel** Lundbyesg. 21 (ArC 86 25 05 25
- **Randi** Hammershusv. 76 (ArV) 86 10 68 31
- **Randi** kont.ass. Pilevænget 4 (Høb) 86 14 54 69
- **Randi Brøliner & Niels Winther Klausen**
Bogfinkev. 13 (ArV) 86 78 60 79
- **Randi Friis** Johs.Ewalds Vej 84 (Åbh) 86 15 26 48
- **Randi & Mogens Larsen**
HolmeParkv. 180 (Høb) 86 27 90 95
- **Rasmus** Kirkegårdsv. 10 D (ArC 32 18 45 64
- **Rasmus** Nørsgade 20 (ArC) 32 18 55 62
- **Rasmus** OttoBenzonsV. 13 (ArV) 32 11 29 57
- **Rasmus B.** Bülowsgade 36 (ArC 35 12 21 52
- **Rasmus Bent** Randersv. 588 (Tri) 86 98 95 85
- **Rasmus Overgaard**
HerlufTrollesG. 7 B (ArN) 86 18 15 55
- **Rasmus Ry** Ørnehøjen 26 (Lys) 86 22 18 13
Nielsen-Refs Poul Erik
Kløvermarksv. 33 (Hat) 86 98 25 69
- **Regner B** Tousparken 26 (Åbh) ..... **Hemmeligt nr.**
- **Regner Bundgaard** Tousparken 26 (Åbh) .. 86 25 41 14
- **René** Dyrballev. 7 (Høg) 86 40 47 24
- **René** Havkærvæng. 258 (Til) 46 98 57 19
- **René** Kløverv. 1 (Gal) 86 94 55 45
- **René** Skejbygårdsv. 24 (Ris) ..... **Hemmeligt nr.**
- **Rene** SkæringSandager 141 (Egå) 86 74 14 07
- **Rene** Venusvej 15 (Hin) 86 98 60 80
- **René** Ørnebakken 26 (Lys) ..... **Hemmeligt nr.**
- **Rene Hedegaard**
Skejbygårdsv. 244 (Ris) ..... **Hemmeligt nr.**
- **Rene Ingemand**
Vilhelmsborgvæng. 7 (Bed) 86 93 73 03
- **Rene K & Karina** Lynghøjvej 10 (Hln) 86 98 52 91
- **René Mackenhausen** Sallv. 38 (Ham) 86 96 39 68
- **Rene Steen Østergaard**
Skejbytoft. 147 (ArN) 35 12 13 22
- **Rene Winther** Fuglevæng. 4 (Hns) 86 99 51 39
- **Reni** Søhøjvej 2 (Hat) 36 44 10 97
- **Richard M.** Haslehøjv. 13 (ArV) 82 43 22 60
- **Rigmor** Borgvold 12 (Vlj) 86 14 17 50
- **Rigmor** Vest.Ringg. 178 (ArC 86 19 05 47
- **Rigmor Dyreborg** fabrikarbejderske
Sensommerv. 67 (Hjo) 62 63 15 90
- **Rikke** Musvågevej 10 (ArV) 86 10 84 60
- **Rikke** Rydevænget 95 (ArV) 86 75 12 73
- **Rikke** Snerlev. 2 (Hin) 86 91 13 43
- **Rikke** Vest.Ringg. 194 (ArC 86 13 09 93
- **Rikke** Viborgv. 182 (Ham) 86 96 87 57
- **Rikke Ankerstjerne** MaxMüllersG. 6 (ArC ... 86 27 86 18
- **Rikke Bank** Hejredalsv. 78 (Brb) 86 28 57 57
- **Rikke Brix** Blåmejsev. 23 (Gal) 86 94 49 15
Nielsen Rikke Goerlich
P.P.ØrumsG. 2 (ArC 70 20 08 04
- **Rikke Helmann & J Schou**
Lyngsving. 13 (Til) 86 24 43 11
- **Rikke L & Allan G Jensen**
Hybenhaven 65 (Lys) 86 12 85 13
- **Rikke M. & Joakim la Cour**
Birkesving. 8 (Haj) 86 94 94 70
- **Rikke & Frank Thogersen**
Rødlundvang. 31 (Haj) 87 48 33 77
- **Rita** Segaltvej 89 (Skd) 86 99 20 59
- **Rita** Strandvej. 120 C (ArC 86 14 51 53
- **Rita & Jørgen Kofoed**
Havrebakk. 14 (ArN) 86 10 67 50
- **Rita & Aksel G** Lavagervej 31 (HJo) 86 22 16 50
- **Rita & Carsten** Kirsebærv. 27 (Sab) 86 94 87 67
- **Rita Schjødt** Stjærv. 11 (Gal) 86 95 00 47
- **Roar** Skanderborgv. 20 (Høg) 86 28 33 26
- **Robert** Dannebrogsg. 21 B (ArC 86 20 14 18
- **Robert Alstrup** mask.arb.
Stjernepark. 19 (Hin) 86 98 83 18
- **Robert Green & H** Jupiterv. 35 (Hat) 86 98 36 90
- **Robert Hjort** rejsemont.
Kantorvæng. 6 (Ris) 86 21 10 74
- **Robin** Spærringv. 13 (HJo) 35 14 24 37
- **Rolf** Borggade 16 (ArC 86 18 23 81
- **Rolf & Annita** BøgeskovHøv. 9 B (Vlj) 87 37 67 07
- **Ronald & Jytte F Holm**
Kringelvej 6 B (Egå) 86 22 10 62
- **Ronny** videotekn. Parallelv. 61 (Trl) 86 16 89 71
- **Rosa Marie** Hjortetakv. 3 (Hns) 86 97 40 10
- **Rose Mari** Kirsebærvæng. 15 (Gal) 86 11 01 54
- **Ruben Thidemann** Møgelgårdsv. 32 (Lys) . 86 16 01 27
- **Rubin & Lisbet** Jernaldervæng. 107 (Brb) .. 88 19 43 06
- **Rudi Erik** Hjulbjergv. 17 B (Høb) 32 12 80 57
- **Rudolf Magdahl** Randersv. 19 (ArN) 86 16 03 53
- **Rune** Kantorvæng. 3 (Ris) 32 11 45 41
- **Rune** Langelandsg. 19 (ArC 86 16 86 16
- **Rune Bjerno** NyMunkeg. 73 (ArC 87 30 10 86
- **Rune Helland** Sdr.Ringg. 23 (ArC 32 11 74 97
- **Rune Kruse** Lærkehaven 23 (Lys) 48 41 45 19
- **Ruth** Eckersbergsg. 32 (ArC 86 12 51 10
- **Ruth** Fasanlund. 35 (Hin) 86 51 24 82
- **Ruth** FuglesangsAllé 99 (ArV) 86 16 05 96
- **Ruth** GustavWiedsV. 21 (ArC 86 13 26 39
- **Ruth** Louisev. 34 (Brb) 86 25 09 41
- **Ruth** LystrupCenterv. 78 (Lys) 86 22 09 32
- **Ruth** Sandkåsvej 9 (ArV) 86 14 32 87
- **Ruth** Torpevæng. 57 (ArV) 86 16 54 26
- **Ruth** Vest.Tingskov. 16 (Trj) 86 29 18 69
- **Ruth Hilligsø** Kløvervang. 47 (Skd) 86 75 95 12
- **Ruth Ladegård** Bjørnøvæng. 22 (Til) 86 24 45 22
- **Ruth & Asbjørn** Engparken 9 (Åbh) 86 15 80 62
- **Ruth & Ib** Engdalsvej 107 (Brb) 86 26 22 26
- **Ruth Spure** Assensgade 15 (ArC) 86 13 30 31
- **Ruth Vium** Karensvej 35 (Brb) 86 25 97 14
- **S** Hattemagertoft. 58 (Høb) 86 22 81 19
- **S** Høegh-Guldbergs G. 47 (ArC 86 13 44 61
- **S** Skolepark. 62 (Bed) 86 93 61 96
- **S E** karetmester Kirkevæng. 304 (Trj) 86 29 91 90
- **S Gynther** mal.mest. Haslegårdsv. 49 (ArV) 86 75 03 03
- **S Hoberg** automek.
Tordenskjoldsg. 87 (ArN) 86 16 97 20
- **S Kirkegaard** fuldm.
Lindenborgv. 105 (Ris) 86 21 36 64
- **S Kjær** Næsbyv. 5 (Høb) 86 14 88 17

Nielsen S M Rugmarken 12 (Lys) 86 22 68 90
- **S R** Bjørnholt 156 (Lys) 86 74 01 25
- **S Ravsbech** sygehjlp.
Augustenborgg. 23 F (ArC 86 14 02 09
Nielsen S T Knudrisg. 15 (ArC 86 12 40 69
- **S T** stryger. HolmeMøllev. 37 (Vlj) 86 14 75 81
- **Sally Irene** RoaldAmundsensV. 43 (ArN) 86 16 86 66
- **Sammy Egebjærg**
Skanderborgv. 206 (Vlj) ..... **Hemmeligt nr.**
- **Sander** salgsinsp. Hørgårdsv. 17 (Ris) 86 21 07 23
- **Sandro** Vestervang 22 (ArC) 86 18 82 62
- **Sanne** Silkeborgv. 26 (ArC 32 11 27 64
Nielsen Sanne Møller
Hjelmagervæng. 10 (Skd) 87 49 06 36
- **Sarah** Rigtrupvej 3 (Hat) 86 21 68 61
- **Sebastian** NymarksAllé 138 (Mår) 86 12 38 13
Nielsen Sejr Kunst og Antikviteter
Kalkjærvej 2 (Høb) 86 11 36 38
Se annonce under:
Antikvitetshandlere
- **Shanta S** Svinget 14 (Gal) 86 94 71 10
- **Sigfred** Provstebakk. 10 C (ArV) 86 15 17 19
- **Signe** Tjelevej 21 (Ris) 86 21 00 69
- **Signe Petlicke & Odd Frederiksen**
Grenåv. 664 P (Skd) 86 99 08 22
- **Signe Roelsgaard** Lundingsg. 28 (ArC 32 12 58 10
- **Simon Johs Wildau**
Katrinebjergv. 58 (ArN) 32 59 39 27
- **Simon Peter Vraa** lær.
BøgeskovHøv. 161 (Vlj) 86 15 22 78
- **Simon Sandfeldt** Montanag. 48 (ArC 32 12 55 48
- **Simon Skovgård** Bækkesten 7 (Høg) 87 68 01 44
- **Simon Østergaard** Ingersvej 1 (Brb) ..... **Hemmeligt nr.**
- **Sinne** Bredg. 108 B (Mal) 86 93 71 93
- **Sinne Bundgaard**
RudolphWulffsG. 16 (ArC 86 16 24 04
- **Sisse** Nyv. 44 (Mal) 86 93 19 12
- **Sisse Lauenborg** Åparken 8 (ArC 86 30 00 05
Nielsen Sissi L Hjulbjergv. 56 (Høb) 86 27 73 64
- **Sofie** RundhøjAllé 56 (Høb) 86 11 78 19
- **Sofie Boudgaard** Teglværksg. 10 (ArC 32 18 05 21
- **Solveig** Elstedhøj 23 (Lys) 86 22 23 61
- **Solveig & Hans Andersen**
Præstevangsv. 53 (ArV) 86 15 32 02
- **Solveig Fjeldsig** Solgårdsvæng. 12 (Hat) 86 49 10 65
- **Solveig & Allan** Tværg. 125 (Mal) 86 93 24 09
- **Solvejg** Kalkærpark. 162 (Høb) 86 27 86 90
- **Sonja** Engdalsvej 69 (Brb) 86 26 21 64
- **Sonja** Hadbjergv. 14 F (Hat) 86 98 12 91
- **Sonja** Kalkjærvej 6 (Høb) 86 27 55 06
- **Sonja** Kirketorv. 31 (Hat) 86 35 08 32
- **Sonja** Nørreskov. 283 (Hin) 48 41 22 85
- **Sonja** Paludan-MüllersV. 107 (ArV) 86 24 26 27
- **Sonja** Segaltvej 77 (Skd) 86 99 14 79
- **Sonja** Spættevej 5 (ArV) 32 11 37 69
- **Sonja** fh. centr.best.
Østergårdsv. 278 H (Sol) 86 92 78 23
- **Sonja Koed** lær. Lyngfeldvæng. 11 (Gal) 86 95 05 75
- **Sonnich & Dorte B** Tinghøjv. 4 (Hat) 86 98 23 23
- **Sonny** Solsikkevæng. 9 (Gal) 86 94 58 44
- **Steen** Bystævnet 9 (Lys) 86 74 22 65
- **Steen** Hovvej. 27 (Hss) 86 29 02 79
- **Steen** Jernalderv. 308 (ArV) 86 96 19 58
- **Steen** Nærlingen 32 (Ris) 32 18 86 19
- **Steen** OttoSværdrupsV. 28 (ArN) 86 16 99 04
- **Steen** Rosenholms Alle 15 (Vlj) 32 13 11 18
- **Steen** Tingv. 65 (Hns) 86 99 60 33
- **Steen** tlf.ing. TrankærMosev. 176 (Trj) 86 29 24 26
- **Steen Bille** Åbakk. 7 (Mår) 86 29 81 15
- **Steen Friis** Sdr.Mosev. 41 (Hns) 86 97 51 31
- **Steen Hager** Bylækken 9 (Ris) 86 21 04 94
- **Steen Krogh** sekt.ch.
AageJedichsV. 5 B (Høb) 86 27 70 98
- **Steen Lehmann** Ørnedalen 48 (Lys) 86 22 32 69
Nielsen Steen Lindkvist Sønderg. 61 (Hat) . 86 98 14 71
- **Steen Nordentoft** Piganavej 10 (Mår) 86 72 19 19
- **Steen Ole** Præstdam 22 (Gal) 86 21 91 37
- **Steen Ole** Tornebakk. 59 (Ris) 86 24 80 01
- **Steen Stougaard** Birkhøjen 6 C (Hin) 86 10 59 91
- **Steen Werner** Hejrebakk. 39 (Brb) 86 25 83 33
- **Stefan Pindstrup** Flintebakk. 36 (Ris) 35 35 43 93
- **Steffan Juul** Teglværksg. 14 (ArC 32 12 21 33
Nielsen Steffen Overskov. 31 (Høg) 86 92 19 85
- **Steffen** Rørsangerv. 5 (Brb) 86 25 88 81
- **Stella & Ivo Jensen** Solstien 10 (ArV) 86 15 25 84
- **Sten** Gyldenløvesg. 2 (ArN) 86 26 29 01
Nielsen Stener Stener
JørgenBrønlundsV. 4 (ArN) 86 16 70 33
- **Stephan** Åboulevarden 84 (ArC 32 10 55 55
- **Stephan Raaschou**
Skanderborgv. 40 (ArC) ..... **Hemmeligt nr.**
- **Stephane Henri & Tina Kugler**
EngholmsAllé 66 (Ris) 87 48 09 01
- **Stig** Bøtvadsvej 6 (Hin) 86 98 85 95
- **Stig** salgsass. J.P.LarsensV. 126 (Brb) 86 26 42 40
- **Stig Abildskov** Skovlundsv. 23 (Høg) 86 11 88 28
- **Stig Abildskov** Smedeskovv. 36 B (Gal) 87 69 61 00
- **Stig Bachmann** stud. Ndr.Ringg. 94 (ArN) . 86 10 24 43
- **Stig Feodor** agronom Hovvej. 10 (Hss) 86 29 31 40
- **Stig & Charlotte** Trankærgårdsv. 20 (Trj) .. 86 29 82 11
- **Stig Valle** Hadbjergv. 5 (Hat) 86 98 06 76
- **Stine Aagaard** Fuldenvej 50 (Bed) ..... **Hemmeligt nr.**
- **Stinne & Sigurd Thorup**
Vestervang 36 (ArC 86 18 28 30
- **Strange** Tromsøgade 11 (ArN) 86 10 65 26
Nielsen Sune Tandervej 35 (Mår) 86 29 40 28
- **Susan H & Torben Østergård**
Fasanvæng. 17 (Bed) 86 29 57 55
- **Susan Marlon** Storkevej 54 (Hin) 86 98 59 15
- **Susanna** Vest.Ringg. 102 (ArC) 86 13 11 10
- **Susanna Holm** Dannevang 9 (Lys) 86 22 76 66
- **Susanne** Fusagervej 41 (Hin) 35 11 55 88
- **Susanne** Illerupvej 53 (ArN) 86 78 91 69
- **Susanne** LangenæsAllé 56 (ArC ..... **Hemmeligt nr.**
- **Susanne** LangenæsAllé 56 (ArC 86 11 90 50
- **Susanne** Majsvænget 136 (Mal) 86 18 86 27
- **Susanne** NyMunkeg. 52 (ArC 86 15 55 85
- **Susanne** Pilevænget 10 (Høg) 86 93 63 03
- **Susanne** SallHedev. 39 (Ham) 86 96 28 60
- **Susanne** Snåstrupv. 1 (Haj) 86 94 23 40
- **Susanne** SolbjergHedev. 6 (Sol) 86 14 47 91
- **Susanne** Strandvej. 6 (ArC 35 11 05 91
- **Susanne** Ørnedalen 44 (Lys) 86 10 47 17
- **Susanne Borch** laborant Langvad 2 (Egå) .. 86 22 71 64
- **Susanne Dietz** Brovænget 7 (Egå) ..... **Hemmeligt nr.**
- **Susanne Dyrlund** JohanLangesV. 8 (ArC ... 86 12 91 54
- **Susanne Green** Hovedgaden 47 (Brb) 86 26 50 08
- **Susanne Juul** Højager 104 (HJo) 86 24 42 03
- **Susanne Lillestrøm**
Skovvangsv. 187 (ArN) 86 16 49 34
- **Susanne Lindhøj** Lykkegårdsv. 25 (Sol) 86 92 79 81
- **Susanne Lyng** KettingParkv. 63 (Haj) 86 13 30 69
- **Susanne Løgstrup** Nordrevej 27 (Sab) 86 24 87 14
- **Susanne & Bjarne** Bavnegårdsv. 153 (Hss) 86 28 55 31
- **Susanne & Carsten** Orionsvej 4 (Hin) 86 91 15 42

Nielsen Susanne & Jens-Ove
H.C.Andersens Vej 96 (Hat) 86 91 42 16
- **Susanne & Peter Lindvald**
Granstien 18 (Egå) 86 10 50 33
- **Susanne Richter** Nyv. 4 B (Hns) 86 99 79 17
Nielsen Susanne Stourup
SørensToft 16 (Høg) 86 92 18 40
- **Susanne T.** Høegh-GuldbergsG. 99 B (ArC 86 18 77 65
- **Sussi Staugaard** NymarksAllé 226 A (Mår) 86 21 79 70
- **Suzanne Skærbæk** Ordrupv. 8 (ArC ..... **Hemmeligt nr.**
- **Sv & Irma** Langelinie 77 B (Sab) 86 94 89 33
- **Sv Aa** Hjulbjergv. 58 A (Høb) 86 29 28 01
- **Sv Aa** sekr. LouisHammerichsV. 23 (ArN) 86 16 58 24
- **Sven Borch & A S** L.P.BechsV. 4 B (Ris) 86 12 38 48
86 17 45 40
- **Sven Bøje** Kettinggårdsv. 2 (Haj) 86 22 77 17
- **Sven Dalby** EvaldTangsAllé 34 C (Hat) 86 96 25 89
- **Sven Eric** Bækkestien 3 (Høg) 86 92 17 90
- **Sven Erik** Lomvievej 13 (Skd) 97 70 47 66
- **Sven Mølgaard** ErikBøghsV. 1 (Åbh) 86 25 79 36
- **Sven Thiil** Munkebakkev. 8 (Egå) 86 22 79 51
- **Svend** Horsevæng. 87 (Trj) 86 29 50 45
- **Svend** Ryhavevej 1 A (ArV) 32 10 40 94
- **Svend** Rønvangen 141 (Hin) 86 98 72 49
- **Svend** Åg. 1 (Hat) 86 91 50 00
- **Svend** kompon. Helbergsg. 10 A (ArC 86 76 08 16
- **Svend** kont.ass. Marsv. 14 (Hat) 86 98 34 59
- **Svend** lag.forv. TrankærVænge 109 (Trj) ... 86 29 72 78
- **Svend** mask.arb. Hørgårdsv. 29 A (Ris) 86 17 88 24
- **Svend** smed Elstedhøj 21 (Lys) 86 23 03 97
- **Svend Arne** Ellemosev. 28 A (Hat) 86 96 38 98
- **Svend Bøgvad** Høskovvej 24 (Vlj) 86 14 12 94
- **Svend Børge** Fjældevæng. 136 (ArV) 32 11 41 16
Nielsen Svend E fabr. Reventlowsv. 50 (Vlj) . 86 14 44 66
- **Svend Erik** EugenWarmingsV. 43 (ArC 86 12 32 82
- **Svend Erik** Sødalsvej 6 (Brb) 86 26 13 64
- **Svend Erik** Valmuev. 10 (Hln) 86 98 77 68
- **Svend Erik** Vikærsvej 1 F (Ris) 86 21 25 05
- **Svend Erik** assurandør LI.Elstedv. 21 (Lys) . 86 22 32 52
- **Svend Erik** kont.ass. Sønderg. 2 (Hat) 86 98 22 28
- **Svend Erik** major Åtoften 30 (Egå) 66 17 50 72
- **Svend Erik** mask.arb. Østervang. 25 (Gal) .. 86 94 45 11
- **Svend Erik Gosvig** mask.arb.
Martsvej 8 (ArV) 86 15 34 39
- **Svend H** afd.ch. Merkurvej 5 (Høb) 86 14 32 90
- **Svend & Majbritt Hansen**
Vestermøllev. 254 (Tri) 86 23 00 83
- **Svend Juul** Grankoglev. 8 (Skd) 86 99 31 51
- **Svend Jørgen** Langelandsg. 9 (ArC 86 19 22 95
- **Svend Mølgaard** Lærkevæng. 6 (Mal) 86 93 30 56
- **Svend Mølgaard** el.nik.-tekn.
ErikBøghsV. 1 (Åbh) 86 25 44 22
86 25 49 22
- **Svend R** montør Toftesving. 10 (Egå) 86 22 23 63
- **Svend Åge** Agerv. 1 A (Gal) 86 95 04 37
- **Svend Aage** Græsvangen 47 (Til) 86 24 20 16
- **Svend Aage** gartn. Haslehøjv. 35 (ArV) 86 15 90 05
- **Svend Aage** repr. Østervang. 20 (Hat) 86 49 11 77
- **Svenn** mask.arb. Hovvej. 21 (Hss) 86 29 67 34
- **Svenning Loft** Sydskræmt. 5 (Mal) 86 93 15 97
- **Sverre** Vesterg. 6 B (ArC 32 17 56 73
- **Sverre S** toldkons. Ternevej 27 (Rts) 86 17 74 73
- **Søren** Araliavej 17 (Haj) 86 94 14 13
- **Søren** Degnevæng. 85 (Hns) 32 10 73 05
- **Søren** EngkærgårdsAllé 186 A (Mal) 86 17 19 81
- **Søren** HerlufTrollesG. 35 (ArN) 78 78 17 27
78 78 17 28
- **Søren** J.P.LarsensV. 38 A (Brb) ..... **Hemmeligt nr.**
- **Søren** Jættehøjen 29 (Ris) 86 16 10 24
- **Søren** Kunnerupv. 16 (Hss) 86 28 26 57
- **Søren** Norgesv. 4 (Hat) 86 75 52 55
- **Søren** Safirvej 5 (Skd) 86 99 08 10
- **Søren** Strandvej. 98 (ArC 86 14 10 12
- **Søren** Tulshøjvej 25 (Høb) 86 27 40 87
- **Søren** Ødumv. 5 (Hat) 87 25 49 10
- **Søren** Østergårdsv. 228 (Sol) 86 12 01 95
- **Søren** ing. P.MønstedsAllé 1 A (Høb) 86 72 52 19
- **Søren** kleinsm. Møllev. 19 (Hat) 86 49 15 72
- **Søren Arndt** Jordbrovej 27 (ArN) 86 10 12 21
Nielsen Søren Bom Ellemosev. 24 (Hat) 86 98 18 28
- **Søren Bonde** Birkhøjen 49 (Hin) 86 98 54 14
- **Søren & Susanne Brøgger**
SkæringHavv. 123 (Egå) 86 22 75 57
- **Søren & Agnethe Dalby**
Ellehammerv. 12 (Vlj) 86 11 93 44
- **Søren Dalsgård** Engparken 72 (Gal) 86 94 62 48
- **Søren Damgaard** Mejlbypark. 11 (Hjo) 86 13 10 46
- **Søren Eg** Finsensg. 63 (ArN) 32 16 72 68

Niel

Nielsen Tenna & Henry
Søskrænten 200 (Vij) 86 28 13 69
- Thea Selmersvej 35 (Vij) 86 28 33 11
- Thea Barslund Bakken 18 (Hns) 86 99 43 00
- Therkel Aagaard Åbrovej 14 (Egå) 86 22 03 55
- Thomas Aldersrov. 44 (ArN) 32 10 87 63
- Thomas Engtoften 3 (Vij) 86 11 63 94
- Thomas Haderslevg. 3 (ArC) 32 12 40 67
- Thomas Jægergårdsg. 7 (ArC) 86 13 06 52
- Thomas NyMunkeg. 50 (ArC) 88 70 70 43
- Thomas Søndermark. 52 (Hin) ..... **Hemmeligt nr.**
- Thomas Urbakkevej 19 (Ham) 32 14 76 87
- Thomas Åparken 4 (ArC) 32 13 12 87

Nielsen Thomas A Vest.Skolev. 10 (Gal) 86 94 66 82
- Thomas Bøge Nedergårdsv. 91 (ArN) 86 10 94 91
- Thomas Christian Gl.Viborgv. 106 (Sab) 86 27 87 55
- Thomas F. Abildhaven 32 (Lys) 86 18 05 97
- Thomas H & K L Christensen Kunnerupv. 131 (Hss) 86 28 24 99
- Thomas Holm Læssøesg. 59 (ArC) 86 17 82 25
- Thomas J. B. Kærv. 30 (Åbh) 86 16 70 77
- Thomas & Trine Vinther Jensen Kalev. 18 (Hns) 86 18 19 02
- Thomas Kilden Østrevej 6 (ArV) 86 19 29 82
- Thomas Kjær Blegindv. 61 (Høg) 86 11 41 27
- Thomas Loftager Musvågevej 14 (ArV) 32 15 52 41
- Thomas Marius Eskerodvej 14 (Hns) 87 85 00 91
- Thomas Mark Bakkeskov. 2 (Gal) 86 13 62 75
- Thomas Maack PeterFabersV. 43 (ArV) 77 34 80 05
- Thomas Nymann Grenåv. 686 E (Skd) 86 15 12 07
- Thomas Nysom SkæringHedev. 69 (Egå) ... 87 43 01 95
- Thomas Ole Brydehøjv. 28 A (Haj) 86 94 11 27
- Thomas Overgaard MarselisBoul. 134 (ArC) 32 13 22 16
- Thomas Peter Vorrev. 30 A (Skd) 87 48 98 86
- Thomas Ronald Græsvangen 38 A (Til) 32 12 35 94
- Thomas Stig & Grete Vangsø Elmehøjvej 72 (Høb) 86 17 57 11
- Thomas Thor Montanag. 57 (ArC) 86 19 74 17
- Thonny tøgfør. MarselisBoul. 96 (ArC) 86 14 87 43
- Thor & Ellinor Mejerivænge. 20 (Hat) 86 91 55 93
- Thorkild kont.ch. Edithsvej 8 (Brb) 86 25 15 81
- Thorkild Ainor Bjergfyrv. 16 (Egå) 86 22 24 29
- Thorkild Hasse adm.dir SkæringStrandv. 12 (Egå) 86 22 34 50
- Thorkild Hedegård Dalstrøget 30 (Ham) ... 86 96 92 40
- Thorkild Myrhøj Skovvangsv. 139 (ArN) ... 86 16 62 13
- Thormod Viborgv. 856 (Sab) 86 94 83 22
- Thue Fuglevænge. 25 (Gal) 87 54 74 04
- Thyge Holme Ahornvej 9 (Ris) 86 17 81 50
- Tim Dürr JanusLaCoursG. 9 (ArC) 32 12 04 61

Nielsen Tim Stigsen lag.eksped. Skjoldballen 20 (Hns) 86 99 69 64
- Tina HasleCenterv. 169 (ArV) 86 15 37 80
- Tina Højdevej 4 (Vij) 86 12 82 83
- Tina Orionsvej 30 B (Høb) 86 14 24 66
- Tina Skejbygårdsv. 388 (Ris) 86 21 75 74
- Tina Søhøjen 88 (Til) 87 48 64 48
- Tina Abildgaard Telemarken 8 (ArN) 86 16 82 88
- Tina Frelvald Strandmarksv. 15 A (Ris) 86 17 51 18
- Tina Glatrup Engparken 4 (Åbh) 86 75 38 78
- Tina Hornstrup MaxMüllersG. 15 (ArC) 86 10 70 77
- Tina Høj Grønhøjv. 24 (Ham) 87 61 38 86
- Tina Hørmann SkæringSandager 139 (Egå) 86 74 17 07
- Tina Juul Dannebrogsg. 12 A (ArC) 86 13 72 70
- Tina & Lars Kyhl Hestehavev. 3 (Høb) 86 19 35 51
- Tina Nørskov & Karsten Isager SophusBauditzV. 21 (Åbh) 86 26 40 38
- Tina Skovlund Sdr.Ringg. S (ArC) 86 11 43 98
- Tine Hedevang Silkeborgv. 168 (ArC) 76 25 82 36
- Tine Kruse Kærhusevej 1 (Tri) 86 98 92 97
- Tine Munk Granvænget S (Høg) 86 18 85 30
- Tine Vindfeld Gartnervænge. 15 C (Trj) 32 13 07 93
- Tinna Fastrupvej 14 (Sol) ..... **Hemmeligt nr.**
- Tobias SkæringParkv. 284 (Egå) 86 72 51 14
- Tobias Borgen Nøddehegn. 3 (Brb) 86 86 56 56
- Toby Kriegersv. 21 (ArC) 86 21 66 03
- Tom Montanag. 66 (ArC) 86 12 01 25
- Tom Bech Tokkerbakk. 7 (Ris) 86 21 05 24
- Tom Charles Nobilisvej 9 (Egå) 86 10 17 66
- Tomas Lykke Engblommev. 35 (Ris) 87 30 02 51

Nielsen Tommi Hjelmdal Laskedalen 18 (Brb) 86 21 38 48
- Tommy Absv. 23 (Ris) 86 17 07 27
- Tommy Ellemosev. 25 (Trj) 86 29 78 63
- Tommy Hybenv. 7 (Ris) 86 17 61 50
- Tommy Hørnosevej 13 (Vij) 86 14 31 05

Nielsen Tommy Ivigtutvej 17 (ArN) 86 10 34 45
- Tommy Majsvænget 48 (Mal) 86 93 08 69
- Tommy Spurvev. 7 (Ham) 86 96 25 97
- Tommy mur. Bærmosehøj. 40 (Tri) 86 23 16 60

Nielsen Tommy salgsch. Strandpark. 27 (ArC) 86 18 88 75
- Tommy Frank Møllealen 15 A (Hjo) ..... **Hemmeligt nr.**
- Tommy Mørlager datal. Tingstedet 3 (Brb) 86 26 24 19
- Tommy & Lissie Strandpark. 27 (ArC) 86 18 88 75
- Tommy Storgaard Bøgev. 31 (Hin) 86 98 72 42
- Tone Moll Kornmodsbakk. 18 (ArV) 86 15 44 00
- Toni & Hasse Lindegren Bakke Alle 14 (Åbh) 86 15 04 75
- Tonni Riber Bogfinkev. 51 C (Hin) ..... **Hemmeligt nr.**
- Tonnie Bech Silkeborgv. 661 (Brb) 86 26 34 74
- Tonny Tåstrupv. 130 (Haj) 86 94 28 12
- Tonny Verner Kjærslund 29 (Vij) 86 11 08 23
- Tora Ødum MarselisborgAllé 30 A (ArC) 86 18 50 29
- Torben Almindingen 5 (ArV) 86 16 69 20
- Torben Birksevej 1S (Ris) 86 20 90 74
- Torben Bodøvej 34 (ArN) 32 16 17 89
- Torben Bogevænget 1S (Til) ..... **Hemmeligt nr.**
- Torben Elleparken 22 (Lys) 86 22 06 83
- Torben Farsundsv. 17 (ArN) 86 10 17 78
- Torben Højmarkvej 43 (Høb) 87 36 16 50

Nielsen Torben Krogagre 66 (Ris) 86 21 99 13
- Torben Munkevæng. 10 (Egå) 86 22 33 07
- Torben Rytterv. 51 (Ham) 86 87 53 87
- Torben Rønvangen 67 (Hin) 86 98 83 33
- Torben Skovbakkev. 55 (Brb) 86 20 17 54
- Torben Solsortev. 12 A (Hat) 86 98 33 42
- Torben Søskrænten 92 (Vij) 86 28 53 57
- Torben programmør Engparken 51 (Gal) ... 86 94 63 82
- Torben rekl.ch. Sandmarkv. 1S (Mke) 86 99 72 40
- Torben vognmd. Nørreg. 1S (Ham) 86 96 45 44
- Torben Brandl Søndersøv. 11 (Ris) ..... **Hemmeligt nr.**

Nielsen Torben Frank Næsbyv. 1 (Høb) 86 11 20 70
- Torben Friis Hørninggårdsv. 4 (Høg) 86 27 95 97
- Torben Gerhardt Skovvangsv. 26 (Ham) ... 35 13 51 46
- Torben Hesselvig Haslevangsv. 76 A (ArV) 86 15 06 76
- Torben K. Bjarkesvej 29 (Åbh) 88 19 75 70
- Torben Kent SkæringHedev. 136 (Egå) 86 21 40 63
- Torben Kilden insp. Smedevæng. 19 (Gal) . 86 94 57 56
- Torben Krag sparekas.dir. Arnakvænge 13 (Høb) 86 84 43 18
- Torben Krogh Nordborgg. 33 (ArC) 86 13 46 47

Nielsen Torben & Veronica Krüger
Borupv. 116 (Hns) 86 99 46 32
- Torben Lind TrankærVænge 64 (Trj) 87 37 02 92
- Torben & Inge A Skødstrupv. 163 (Hjo) 86 99 32 47
- Torben & Lene Kaiser Elmosevej 68 A (Bed) 86 93 86 46
- Torben Rask Hybenhaven 51 (Lys) 86 22 99 92
- Torben Riis Frøkærpark. 90 (Mår) 86 29 07 94
- Torben Schirmer ing. Hovmuren 3 D (Lys) 86 23 20 25
- Torben Schreiner Solsortev. 3 (Ham) 86 16 07 44
- Torben Spure Kærvænget 13 (Trj) 86 29 98 17
- Torben Winther Rågevænget 9 (Høb) 86 27 18 32
- Torben Østergård Kirkeskovv. 19 (Ham) ... 86 96 00 39
- Torill Mødalvej 60 (Sab) 86 94 80 66
- Torsten Toftegaard læge Katterhøjv. 19 (Høb) 86 27 27 69
- Tov Randersv. 458 (ArN) ..... **Hemmeligt nr.**
- Tove Hanstedvej 9 (Egå) 86 22 29 42
- Tove HolmeMøllev. 42 (Vij) 86 14 40 40
- Tove Hougårdsv. 38 (Brb) 86 26 34 72
- Tove Høvænget 32 (Vij) 86 14 50 61
- Tove Klokkerfaldet 99 (ArV) 86 15 68 51
- Tove Kløverv. 11 (Ham) 86 96 21 45
- Tove Langelinie.park. 3 C (ArC) 86 22 22 01
- Tove Randersv. 458 (ArN) 86 23 00 60
- Tove Ravnholtv. 12 (Sol) 86 92 75 78
- Tove Rytterpark. 20 (Hns) 86 97 50 35
- Tove Rønnehaven 34 (Lys) 86 22 81 61
- Tove Silkeborgv. 1S (ArC) 86 13 30 21
- Tove Stavnsvej 23 (Til) 86 24 06 63
- Tove Vestermøllev. 270 (Tri) 86 23 02 25
- Tove Vårkjærvej 44 (Vij) 86 11 29 05
- Tove Åbyv. 25 (Åbh) 86 15 89 86
- Tove Elisabeth Hoffmannsv. 14 (Brb) 87 47 02 02
- Tove Enkelund MarselisBoul. 94 (ArC) 86 26 27 75
- Tove Gottlieb Moselunden 86 (Mal) 86 93 21 37
- Tove Lise Tornebakk. 162 (Ris) 86 10 43 30
- Tove Litha Fenrisvej 81 (ArV) 86 15 40 44
- Tove Meller Roarsvej 25 (Åbh) 86 15 85 04
- Tove & Agner Rugvænget S (Mke) 86 97 40 41
- Tove & Gert Fastrupvej 14 (Sol) 86 92 60 52
- Tove & Hans Rosenhøj 21 A (Vij) 86 29 55 13
- Trine Borggade 3 (ArC) 86 25 44 03
- Trine Kløvermarksv. 19 (Hat) 32 16 91 78
- Trine Rønnehaven 25 (Hat) 86 98 13 17
- Trine B & J Christensen TendrupMøllev. 43 (Hns) 86 99 40 25 86 99 40 57
- Trine Krogh & Lasse Per Brandt Eghøjvej 3 L (Egå) 86 18 74 55
- Trine Mørch Hadbjergv. 18 E (Hat) 73 44 07 08
- Trine Rage Frøkærpark. 112 (Mår) 86 14 74 04
- Trine Schmidt Stennehøjallé 219 (Høb) 86 27 85 42
- Trine Secher Tværv. 20 (Høg) 35 10 75 91
- Troels KongsvangAllé 20 (ArC) 32 18 54 59
- Troels SkæringSandager 4 (Egå) 86 76 32 65
- Troels Tordenskjoldsg. 54 (ArN) 32 13 12 59
- Troels Kayser Teglværksg. 12 (ArC) 86 18 33 06
- Tue Aagaard Hedemarksv. 11 (Mal) 86 93 11 23
- Tulla Karin Grønneg. 123 (ArC) 86 13 03 61
- Tyt Annekærvej 10 (Egå) 86 22 82 16
- Uffe Baden cand.mag. Bernstorffsv. 45 (Vij) 86 11 70 88
- Uffe Hagen Rønvangen 308 (Hin) 86 98 79 97
- Uffe Hauberg Rask & Pia Flyvbjerg Bakkegårdsv. 7 (Ris) 86 78 78 78
- Uffe Schmidt Stokbrovej 59 (Lys) 86 23 19 74
- Ulf TrigeParkv. 9 (Tri) 86 23 25 51
- Ulla Bymandsvej 7 (ArN) 86 23 14 58
- Ulla Ewaldsgade 9 (ArC) 86 18 30 31
- Ulla HenrikHertzV. 64 K (Åbh) 86 25 61 03
- Ulla Kjærslund 23 (Vij) 86 72 06 10
- Ulla Møllevæng. 51 (Høg) 86 92 33 47

Nielsen Ulla SabroSkolev. 26 (Sab) 86 94 90 53
- Ulla Vibyvej 53 (Åbh) 86 25 66 78
- Ulla Virupvej 44 E (Hjo) 86 22 11 65
- Ulla varmemest. Silkeborgv. 13 (ArC) 86 20 18 58
- Ulla Høgh tekn. tegn. HørretByv. 6 (Mår) .. 86 29 11 19
- Ulla Kirkegaard SøholmHaveforening 99 (Vij) 32 12 35 71
- Ulla Kragh Vestervang 27 (ArC) 86 19 64 85
- Ulla Langaard Ovesdal 36 (Mår) 86 29 16 55
- Ulla & Ole Trap Møgelmosev. 3 (Vij) 86 11 41 73
- Ulla Stævne dekoratør Samosvej 2 (Hjo) 86 99 92 45
- Ulla V Udsigten 8 (Gal) 86 95 42 64
- Ulrik Elstedhøj 40 (Lys) 86 10 70 32
- Ulrik H. Pontoppidans Gade 20 (ArC) 86 76 08 44
- Ulrik Skovej 32 (Hat) 86 91 40 80
- Ulrik Korsgaard Damsbrovej 4 (Hin) 87 61 60 08
- Ulrik Leif Rigelvej 17 (Ris) 86 21 42 05
- Ulrik Merrild HansBrogesV. 4 (Brb) ..... **Hemmeligt nr.**
- Urala Kalasi Pradeepa Lakmini Torstilgårdsv. 74 (Til) 32 21 55 23
- V Grønneg. 10 (ArC) 86 13 42 83
- V Kildegård. 6 (ArC) 86 12 79 11
- V Sdr.Ringg. 23 (ArC) 86 11 56 45
- V VejlbyToften 224 (Ris) 86 21 01 70
- V Bergstedt mal. Højmarkvej 33 (Høb) 86 27 37 85
- V Blak fotogr. HansBrogesG. 18 (ArC) 86 12 82 61
- V Flemming felami Nørrevæng. 113 (Trj) .. 86 28 66 95
- V S Silkeborgv. 32S A (Åbh) 86 25 23 11
- V Østergaard artkit. Helenelyst 16S (Brb) ... 97 52 40 26
- Vagn Nyv. 9 (Mal) 86 93 03 93
- Vagn Skolepark. 8S (Bed) 86 93 61 94
- Vagn Søndermarksv. 4 (Mal) 32 16 36 16
- Vagn Torstilgårdsv. 66 (Til) 86 24 62 42
- Vagn akad.ing. Holmkærvej 145 (Tri) 86 23 17 40
- Vagn arb.md. Byvæng. 9 (Hin) 86 98 62 31
- Vagn frisørmest. Stenkildev. 12 (Vij) 86 14 92 44
- Vagn kont.ass. KettingParkv. 26 (Haj) 86 29 35 10
- Vagn lokomotivfør. Åg. 5 (Tri) 86 98 91 72
- Vagn Ahm Duev. 2 (Ham) 86 96 93 81
- Vagn E arb.led. Damvej 28 (Sab) 86 94 88 29 86 94 88 65
- Vagn H. Gl.Horsensv. 66 (Sol) 86 92 71 44
- Vagn Preben dir. Bøgevangen 22 (Sol) 86 92 76 05
- Vagn Thuesen Emiliehøj 16 (Høb) 45 96 32 30
- Vagner bag.sv. Langørvej 38 (Til) 86 24 39 62
- Vagner & Karen Juel Højmarkvej 12 A (Høb) 86 27 68 17
- Valborg Grønneg. 8 (ArC) 86 13 33 82
- Valter mask.arb. Solvangsv. 8 (Vij) 86 11 08 62
- Valter S. NyMunkeg. 1 (ArC) 86 12 72 74
- Vendel K forr.før. Slåenbakk. 9 (Lys) 86 22 12 82
- Vera Anbækvej 23 (Ham) 86 96 10 48
- Vera Sommersmindev. 26 (Egå) 86 22 42 44
- Vera Strudahl Oktobervej 20 (ArV) 86 15 41 08
- Verner Jernalderv. 261 B (ArV) 86 24 81 77
- Verner Lyngfeldvæng. 34 (Gal) 86 94 59 37

Nielsen Verner (Erik Nielsen) Sintrupvej 1 (Brb) 86 24 03 22
Se annonce under: Glarmestre
- Verner TrigeMøllev. 70 (Tri) 86 23 24 71
- Verner formd. BjørnholmsAllé 1 A (Vij) 86 14 88 09

Nielsen Verner møb.polstr. Tranebærv. 3 (Brb) 86 26 35 30
- Verner tømr.sv. Bedervej 82 (Mår) 86 29 43 65
- Verner Agertoft VilhelmBecksV. 13 (Vij) ... 86 14 58 44
- Verner & Jonna Axelsen Østergårdsv. 235 C (Sol) 86 92 98 90
- Verner Bech Arendalsv. 21 (ArN) 86 16 40 73

Nielsen Verner Blsgaard Østergårdsv. 26S (Sol) 86 92 82 27
- Verner Dam bygn.konstr. Ørnedalen 23 (Lys) 86 22 36 93
- Verner Fogh portør Damgårdsv. 11 (Vij) 86 11 09 76
- Verner G vicev. NyBanegårdsg. 45 (ArC) 86 13 84 51
- Verner & Elsa Søvej. 7 (Høg) 86 92 12 58
- Verner Peter Hørretvej 38 B (Mår) 86 29 04 91
- Vibeke Bugthusene 47 B (Egå) 86 24 01 04
- Vibeke Højvangsv. 26 (Vij) 86 28 78 14
- Vibeke MarselisBoul. 22 (ArC) 86 13 26 62
- Vibeke Elizabeth Vesterv. 18 (Høg) 86 92 10 48
- Vibeke Kjær Horsensg. 3 (ArC) 86 20 19 80
- Vibeke Lykke Jættehøjen 24 (Ris) 48 41 44 36
- Vibeke Merete Liljevæng. 1 (Høg) 86 92 34 45
- Vibeke & Jørgen Kjærulff Toften 7 (Lys) .. 86 22 76 62 87 43 05 56
- Viggo Bystævnet 20 (Lys) 86 22 77 20
- Viggo Engparken 1 (Gal) 86 94 68 29
- Viggo Søvej. 32 (Høg) 86 92 16 53
- Viggo svejs. Nørreskovv. 5 (Hin) 86 91 06 10
- Viggo Kamp Februarvej 36 (ArV) 86 75 11 10

Nielsen Viggo Kamp Februarvej 36 (ArV) 86 75 11 10
- Viggo Stein Ellebrinken 24 B (Lys) 86 74 02 44
- Viggo Vendelbo kommunalarb. Vårkjærvej 28 (Vij) 86 11 97 57
- Vilborg Decemberv. 20 (ArV) 86 15 75 80
- Villads Peter Søndervang. 66 (Vij) 86 11 56 49
- Villy Erantisvæng. 7 (Høg) 86 92 17 80
- Villy Illerupvej 5S (ArN) 86 10 13 60
- Villy Mindev. 12 (Ham) 86 96 37 47
- Villy Roligh edsv. 15 (Hin) 86 98 55 25
- Villy SmedegårdsAllé 11S (Mal) 86 93 32 75
- Villy chauf. Lærkesving. 2 (Haj) 86 94 18 68
- Villy frisør MøllevangsAllé 179 (ArN) 86 16 29 28
- Villy gdr. Toftev. 1 G (Hat) 86 49 11 73
- Villy gdr. Vesterv. 3 (Høg) 86 52 50 29
- Villy tømr. Karensvej 21 (Brb) 86 25 22 47
- Villy Krogh formd. Lykkensdalsv. 121 (Brb) 86 26 40 70
- Villy Thygesen traktorfør. Mødalvej 59 (Sab) 86 94 80 64
- Visti Viborgv. 75 (Ham) 86 96 20 87
- Vita Majvej 24 (ArV) 86 75 03 10
- Vita M kont.ass. Vest.Ringg. 208 (ArC) 86 13 80 76
- Vivi & Bent Højgårdspark. 119 (Gal) 86 94 67 38
- Vivi Salling Skabiosev. 6 (Egå) 86 22 47 19
- Vivian Søndervang. 32 (Vij) 86 14 34 75
- Wagn Bjørn Brovænget 17 (Egå) 86 22 18 73
- Wagner forr.før. Guldbjergv. 14 (Høb) 86 11 22 05
- Walter Robert Hammershusv. 50 (ArV) 86 16 39 79
- Walther Enghaven 36 (Hat) 86 98 23 10
- Wenche laborant Egevænget 66 (Trj) 86 29 39 26
- Werner Kærgårdspark. 8 (SoD) 86 92 65 24
- Werner K. Tirstrupv. 11 (Ris) 86 17 77 76
- William Elnar Ålesundsv. 4 (ArN) 86 16 22 22
- William H HansOlsensV. 16 (Egå) 86 22 08 90
- Willy Sønder Alle 14 (ArC) 86 19 82 62
- Willy regnsk.ch. Rosendalv. 11 (Vij) 86 28 13 25
- Willy skolebetj. Bjergfyrv. 3 (Egå) 86 22 81 88
- Willy Bang Møllevejen 21 (ArC) 86 94 87 63
- Willy Hjalmar musik. Rosendalv. 3 (Vij) 86 28 17 71
- Willy Schirmer skoleinsp. Selmersvej 21 (Vij) 86 28 53 53
- Willy Ulrich RoukærAllé 29 (Høb) ..... **Hemmeligt nr.**
- Willy Ulrik RoukærAllé 29 (Høb) 82 43 30 32
- Winnie Byagervej 118 C (Bed) 86 93 02 15
- Yelva & Hilmer Gartnervæng. 2 (Trj) 86 29 02 80
- Yrsa Asly Sdr.Ringg. 16 (ArC) 86 12 23 71
- Zetty Birkepark. 2 (Brb) 86 15 60 50
- Zorica Chr.KiersPl. S (ArC) 86 12 11 41
- Å Skolevang. 20 A (Hns) 86 99 49 31
- Aa Sommersmindev. 90 (Egå) 86 22 75 73
- Aa kont.ass. P.P.ØrumsG. 20 (ArC) 86 11 43 87
- Aa Dalgaard kont.ass. Rødlundvej 16 (Haj) 86 94 12 47
- Aa E SophusBauditzV. 22 (Åbh) 86 15 65 76
- Å S Skovgaardsg. 4 (ArC) 86 19 51 38 86 74 19 77
- Aage Ibsvej 1 (Skd) 98 96 88 92
- Aage Lundbyesg. 21 (ArC) 86 19 43 06
- Aage Teglværksv. 1 (Hat) 86 98 95 94
- Aage o.chauf. Enebærv. 8 (Ris) 86 17 33 18
- Aage slagt. Vestervangsv. 6 (Ham) 86 96 32 67
- Aage E. Tjelevej 12 (Ris) 86 21 71 81
- Åge Loft Tværg. 10S (Mal) 86 93 24 78
- Aage Mosegaard Thorsv. 30 (Åbh) 75 82 48 38
- Aage & Grethe Aurikelvej 11 (Ris) 86 17 65 14
- Aage Svinth Sønderg. 8 (Gal) 86 94 30 24
- Aase Dalhøjvænge. 5 (Vij) 86 28 60 46
- Aase Elstedhøj 34 (Lys) 86 22 66 37
- Åse Græsvangen 19 (Til) 86 24 37 16
- Aase Jasminvej 27 (Ris) 97 12 57 20
- Aase Lollandsg. 47 (ArC) 86 13 62 85
- Aase Ormslevv. 70 B (Vij) 86 11 97 37
- Aase Søndervang. 16 (Vij) 86 14 77 17
- Åse & Kenneth Albæk Sjællandsg. 60 (ArC) 86 18 81 18
- Åse Bæk Grønhøjv. 16 (Ham) 86 96 23 88
- Aase Elna Rundhøjallé 84 (Høb) 86 14 53 41
- Aase Marie Juhl RosenvangsAllé 14 (Vij) ... 86 14 18 61
- Aase-Merete Dalsbrovej 88 (Hat) 86 49 16 05
- Aase & Benny Østervang. 29 (Gal) 86 94 52 84
- Aase & Gerner HolmeMøllev. 41 (Vij) 86 27 37 76
- Åse & Henning HolmeMøllev. 37 (Vij) 86 14 02 41
- Åse & Henry Jegstrupv. 158 (Hss) 86 29 02 14
- Åse & Orla Juel Randersv. 76 (Mke) 86 99 70 71
- Åse Schoubo Hjortshøj Stationsv 42 (Hjo) ... 86 22 43 43

Nielsenj Christen Højgaard Solklintv. 11 (Egå) 97 73 27 17
- Nielsen's Finlandsg. 0 (ArN) 63 10 99 57
- Nielsen's Finlandsg. 0 (ArN) 63 10 99 58
- Nielsens Hans Efterfølgere P.P.ØrumsG. 2 (ArC) 86 11 06 51
- Nielsens Hans Eftf. ApS Bøgekildev. 8 (Hss) 86 15 11 66
- Nielsson Dorthe & Ken Samsøvej 4 (Gal) 86 94 62 11
- Nielsson Ib ing. Bushøjvæng. 19 (Høb) 86 27 17 31
- Kurt Århusv. 29 (Hin) 86 91 11 86
- Ole Odderv. 278 (Mår) ..... **Hemmeligt nr.**
- Ole & Jonna Bang Odderv. 278 (Mår) 87 36 10 95
- Poul Rønhøjvej 8 (Mal) 86 19 14 75

Nielstrup Auto Voldum-RudV. 12S (Hat) 86 49 11 31
Nielung O H lekt. AlbertNaursV. 7 A (Høb) 86 27 34 05
Niemann Frederik Thrane FrueKirkepl. 1 (ArC) 32 18 38 69
- Michael & Lotte Bjørn Rætebøjvej 6 (Brb) 86 26 09 09

Niemeier Susanne børneh.pæd. Lyngv. 4 (Hns) 86 99 96 94
Niewald Jens Chr værktør. Elkjærsvej 4 (Ham) 86 96 23 19
- Kurt smed Frijsendalv. 95 (Ham) 86 96 18 61

Night Star Party Udlejning Byv. 35 (Hat) ... 70 23 88 88
Nijad Afarin Amir Bronzealderv. 22 A (ArV) ..... **Hemmeligt nr.**
Nijkamp Kirsten fotogr. Marstrandsg. 20 (ArC) 86 19 66 16
Nikander Michael Voldbjergv. 26 (Ris) 86 17 65 31
Nike Denmark Aps Sletvej 4 (Trj) 86 26 61 60
Niki Salon KongsvangAllé 2 (ArC) 86 11 55 55
Nikkels Enid Skovbypark. 79 (Gal) 86 94 42 10
Niklassen Kim Ross læge Augustenborgg. 21 C (ArC) 86 14 42 30
Niklassen Pia & Hans H Hansen Bushøjvej 251 (Høb) 86 27 97 62
- Tove Ross.læge Lykkensdalsv. 111 (Brb) 86 26 20 40

Niklasson Alice & Kjeld Birch Solsortevænge. 11 (Bed) 86 99 86 22
- Hanne & Johan Engdalgårdsv. 19 (Bed) 86 93 64 15
- Peter salgsch. Kirkeager 48 (Bed) 86 93 72 83

Nikodan Inventar ApS Bavne Alle 2 B (Hat) 86 91 40 08
Nikolaisen Hans kont.ch. Engskovvej 46 (Skd) 86 99 19 97
- Jens Stavtrupv. 60 (Vij) 86 13 39 03
- Knud Smith chauf. Araliavej 50 (Haj) 86 94 19 08
- Rasmus SkæringSandager 26 (Egå) ..... **Hemmeligt nr.**
- Vahle Voldbjergv. 12 (Ris) 69 96 09 83
- Vahle Voldbjergv. 16 (Ris) 88 30 00 20

Nikolajsen Birgit Mørk Knudrisg. 23 (ArC) .. 86 12 17 90
- Dennis & Rita Jegstrupvæng. 183 (Trj) 86 29 26 23
- F fagkons. KettingParkv. 261 (Haj) 86 94 17 19
- Frank Grøfthøjpark. 163 (Vij) 87 38 18 00
- Grethe NymarksAllé 121 (Mår) 86 19 88 38
- Hans Skovhøj 251 (Hss) 86 16 79 03
- Inger Nordvestpass. 59 (ArN) 86 16 98 38
- J K o.pakmest. Ladbyv. 19 (Høb) 86 11 30 25
- Jakob Vinter KammaRahbeksV. 37 (Åbh) ... 86 28 86 29
- Jens Aldersrov. 7 (ArN) 32 15 57 52
- Kaj Nørrevang. 15 (Hin) 86 98 62 18
- Kurt Svejstrup B.S.IngemannsV. 3 (Åbh) ... 86 15 27 17
- Lissi Kærvænget 16 (Trj) ..... **Hemmeligt nr.**
- Lone SkæringSkolev. 12S (Egå) 86 74 12 95
- Margrethe Hvidkløverv. 16 (ArN) 86 16 35 20
- Marianne Saltholmsg. 15 (ArC) 88 17 75 11
- Marie Skovsving. 22 (Hns) 86 99 46 51
- Peter Østermarksv. 41 (Til) 86 24 02 46
- Silke Francois Bispehavev. 31 (ArV) 32 13 31 51
- Svend Eigil KettingParkv. 24 (Haj) 86 94 13 38

Nikolic Sasha Hindbærhaven 4 (Lys) 86 74 30 73
Nikolin Leon Skovlundgårdsv. 57 (Vij) 54 62 36 68 86 28 25 54
Nikolova Kristina Storeg. 17 (Hin) 32 12 46 57
Nikpey Mansour KongsvangAllé 2 (ArC) 88 17 78 38
Nilaus Lasse Tåstrupv. 2 (Haj) 86 91 01 00
Nileda Holding Aps Tingv. 34 (Hns) ..... **Hemmeligt nr.**
Nilelsen Hans Peter Bogenseg. 6 (ArC) 35 13 87 73
Nilen Privatskole Bjødstrupv. 24 (Høb) 86 14 14 80 86 14 14 95 86 14 14 99
Nillkjær Elmo RosenvangsAllé 242 (Høb) 86 27 13 11
Nils G Olesen Og AB Kjærholm Hejrebakk. 37 (Brb) 75 50 50 78
Nilsen Brian TendrupMøllev. 45 (Hns) 87 85 05 05
- Lars Holst Kunnerupv. 156 (Hss) 86 28 07 57
- Per & Anne Sømosevej 34 (Gal) 86 94 72 97
- Aase Fuglebakkev. 4 A (ArV) 86 16 86 26

Nilsson Anders Thorup Vest.Ringg. 220 (ArC) ..... **Hemmeligt nr.**
- Anna-Lise Ndr.Strandv. 45 (Ris) ..... **Hemmeligt nr.**
- H Ingersvej 3 (Brb) 86 25 14 52
- Herbert Bylokken 61 (Ris) 86 21 41 91
- Herman Silkeborgv. 120 (ArC) 86 15 88 85
- Jimmy Mark Alpevej 2 (Hns) 86 97 51 61
- Jonas Skelagerv. 87 (ArN) 86 21 24 04
- Jonas Buhl RådmandLiisbergsG. 3 (ArC) 32 16 23 88
- Julie Grøntoften 24 A (Hin) 86 18 90 51
- Kate Præsteager 169 (ArN) 86 74 08 00
- Kirsten BrobjergParkv. 49 (Egå) 86 22 06 08
- Lena Sadelmagertoft. 167 (Høb) 86 27 86 19
- Marianne Skovgårdsvæng. 156 (Trj) 86 29 55 39
- Nils Henning Dalvangen 5 (Høb) 86 27 53 70
- Pernille Råhøjpark. 131 (Vij) 48 41 71 05
- Pia Ellebrinken 122 (Lys) 86 74 02 50
- Rigmor Vig Præstegårdsv. 56 (Mår) 86 29 22 52
- Svenn Birkhøjen 55 (Hin) 86 91 10 71
- Tove Holmkærvej 16 (Tri) 86 23 13 61
- Trine Langgaard NielsJensensV. 4 (ArC) 89 42 70 03
- Ulla SkådeSkovv. 33 (Høb) 86 22 34 60

Nim Anne Marie Kringelvej 12 C (Egå) .... **Hemmeligt nr.**
Nima Pack (Tommy Kling) CarlJensensV. 23 (Vij) 86 17 01 25
Nima Pack (Tommy Kling) CarlJensensV. 23 (Vij) 86 17 01 28
Nimb Helle Bronzealderv. 113 (ArV) 86 24 82 19
Nimbus Budene ApS Stormosev. 33 (Hss) 86 25 56 11
Nimech Walid El FrydenlundsAllé 63 (ArV) ... 86 10 11 58
Nindahl Ida Lynne IngerslevsBoul. 4 (ArC) ..... **Hemmeligt nr.**
Ninn-Pedersen Mirjana Barthsgade 11 (ArN) 86 74 26 49
Ninna K.S. Jepsen ØsterbyAllé 194 (Trj) 64 64 90

Nissen Anne Lise Birgitte
Højgårdshaven 23 (Hin) ..... **Hemmeligt nr.**
- **Anni Dahl** Åboulevarden 84 (ArC) 86 13 49 11
86 26 20 33
- **Anni & Erik** Nørrevæng. 171 (Trj) 86 29 48 56
- **Arne** Elværksvej 11 (Gal) 86 94 37 27
- **B** Lindholmv. 10 (ArN) 86 16 70 31
- **Bent** Kærgårdsv. 22 (Sol) 86 92 70 83
- **Bent** Tornhøjv. 118 (Vij) 86 28 93 25
- **Bent** kont.ass. Bøgev. 5 (Vij) 86 11 33 29
- **Bente Tarnow** TrigeMøllev. 162 (Tri) 86 23 14 65
- **Birthe Inger Anita** Skolev. 87 (Egå) ..... **Hemmeligt nr.**
- **Birthe & Ahmet Karanfil**
HaraldKiddesV. 17 (Åbh) 86 15 86 81
- **Birthe & Erik** Pilegårdsv. 256 (Hss) 86 28 44 54
- **Bjarne** J kont.ch. Rønvangen 45 (Hin) 86 98 64 34
Nissen Bjørn C Højkolvej 10 (ArV) 86 15 05 08
- **Britt** Odinsv. 14 (Gal) 87 54 09 90
Nissen Byg & Blik Aps Hyldehaven 8 (Lys) .. 86 21 91 78
- **Carl Buchwaldt** Ellebrinken 99 (Lys) 86 17 31 44
- **Carsten** Sabrovej 2 (Sab) 86 24 48 18
Nissen Christian Fuglsang
MarselisBoul. 78 (ArC) 86 14 27 77
- **Claus** Holtev. 20 (ArC) 86 11 08 28
- **Claus** Ladefogedv. 32 (ArN) 87 94 61 18
- **Claus** Silkeborgv. 154 (ArC) 86 11 85 95
- **Claus Ravnborg** Lykkenshøj 31 (Brb) 86 26 45 40
- **Denis** Holmesving. 2 (Høb) 86 27 48 42
- **Eggert** Skolev. 87 (Egå) 86 22 88 02
- **Elmer** vognmd. Havtidselv. 3 (Egå) 86 22 61 12
- **Eli** RosenvangsAllé 208 B (Høb) 86 27 33 56
- **Ellen** Thorsv. 30 (Åbh) 86 10 77 00
- **Ellen** Vestervang 25 K (ArC) 86 18 93 19
- **Ellen Marie** Grønneg. 66 (ArC) 86 18 47 53
- **Erik Thorvald** Virkelyst 33 (Gal) 87 54 01 71
- **Erna** Åsen 3 (Hns) 86 99 44 32
- **Eyvind** Vestervang 25 F (ArC) 86 18 89 03
- **Finn** Dunhammerv. 9 (Vij) 86 11 67 37
- **Frank** Reventlowsv. 16 (Vij) 86 14 83 25
- **Frank & Ina** Langeliniepark. 15 (ArC) 86 17 44 68
- **G** Højager 36 (Hin) 86 26 25 17
- **Gitte & Karsten** Mandalsvej 41 B (ArN) . **Hemmeligt nr.**
- **Hanne** Hvedevang. 17 (ArN) 32 10 57 23
- **Hanne Krarup** RudolphWulffsG. 11 (ArC) ... 86 11 50 15
- **Hans** reprs. Enemærket 44 (Ris) 86 21 43 64
- **Helene Krogstrup** TrigeCenterv. 76 (Tri) .. 86 10 66 09
- **Helga** Stockholmsg. 45 (ArN) 86 16 66 27
- **Helle & Mads Berg** Ramsøvej 24 (Hin) 86 27 54 15
- **Henrik** Sønderg. 51 (Hat) 86 98 15 10
- **Henrik** Åvej 7 (Ham) 86 91 55 88
- **Holger** OleRømersG. 98 (ArC) 86 19 75 69
- **I** o.ass. Tåsingeg. 22 (ArN) 86 10 43 31
86 10 43 66
Nissen Inge Frøkærpark. 42 (Mår) 86 29 34 35
Nissen Inge Vesterg. 6 (Hat) 86 15 14 54
- **Ingolf** JanusLaCoursG. 4 (ArC) ..... **Hemmeligt nr.**
- **Jacob** BredkærParkv. 60 (Egå) 32 20 56 05
- **Jan & Randi** Novemberv. 15 (ArV) 86 15 94 37
- **Janni Glud** Vestergårdspark. 49 (Hss) ..... **Hemmeligt nr.**
- **Jens** Bystævnet 18 (Lys) 86 74 11 71
- **Jeppe** Arnegårdsv. 17 (Åbh) 86 19 59 20
- **Jesper** Stejlagerv. 14 (ArV) 86 15 01 26
- **Jesper Michael** Gl.Viborgv. 103 (Sab) 86 24 37 51
- **Jette** Højager 4 (Hjo) 32 21 45 94
- **Jette & Claus B Jensen**
Skelbækvej 26 (Ris) 86 17 63 44
- **Jette Sagård**
Høegh-GuldbergsG. 123 (ArC) 86 12 16 02
- **Jim** Aldersrov. 54 (ArN) 86 10 74 63
- **Jimmy** Decemberv. 6 (ArV) 86 15 66 09
- **Joan Maj-Britt Baunhøj**
Egevænget 18 (Trj) 86 72 22 13
- **Johannes** Marslevvej 5 (Høb) 86 14 97 12
- **Jørgen** Nyløkkevej 90 (Mal) 86 93 34 02
- **Jørgen** Rytterpark. 2 (Hns) 86 99 41 49
- **Jørgen Thranberg** tandl.
Stejlbjerg 41 A (Hns) 86 99 42 42
- **Kai Lindhard** autosmør.
Engparken 14 (Gal) 86 94 55 46
- **Karin** Toftedalen 2 (Egå) 86 22 42 42
- **Karl Peter** salgskons. Øvesdal 22 (Mår) 86 72 20 30
- **Knud** Askelunden 5 (Mal) 86 93 30 35
86 93 30 75
- **Krista** Gl.Frijsenborgv. 12 G (Ham) 86 96 23 78
- **Kristian M** Stokbrovej 46 (Lys) 86 76 11 50
- **Kristian Risbank** Dunhammerv. 9 (Vij) 88 16 09 66
- **Laila Wodtke** Brammersg. 38 (ArC) 86 13 61 63
- **Lars & Lisbeth Pedersen**
Ørnedalen 30 (Lys) 86 74 15 60
- **Lene** Fjældevæng. 28 (ArV) 86 15 32 76
- **Mads** Møgelgårdsv. 18 (Lys) 86 99 32 80
Nissen Marianne Lundbyesg. 12 (ArC) 41 61 21 10
- **Marlene Ohrt** Langelandsg. 54 (ArC) 86 13 48 34
- **Mirjam Birk** Willemoesg. 27 (ArN) 86 78 93 88
Nissen Nanna fuldm. Nordrevej 2 (Sab) 86 94 81 48
- **Ole** PedersToft 29 (Høg) 86 92 36 86
- **Ole Mølbach** Vestermøllev. 238 (Tri) 86 23 08 39
- **Ove Peter** Byløkken 21 (Ris) 86 21 13 00
- **Peter** Holmetoft. 37 E (Høb) 86 27 00 35
- **Peter Flemming** Holmetoft. 37 E (Høb) 32 10 20 86
- **Poul** arb.md. Edderfuglev. 31 (Skd) 86 99 32 75
- **Poul Erik** univ.lekt. Januarvej 39 (ArV) 86 15 16 63
- **Rasmus** Engparken 8 (Åbh) 32 17 98 06
- **Ruth** Vibergv. 871 (Sab) 86 94 99 09
- **Sara** Hørgårdsv. 19 (Ris) 86 17 37 86
- **Sarah Loise** Havkærvæng. 222 (Til) 32 15 03 24
- **Søren** Holmstruphøjv. 76 (ArV) 86 24 59 79
Nissen Thorkild Solbærhaven 153 (Lys) 86 74 29 99
- **Tina Panduro** Hedemannsg. 7 (ArC) 86 13 87 14
- **Torben** Balevej 58 (Mke) 86 37 33 72
Nissen Tømre Tåsingeg. 16 (ArN) 61 33 72 25
- **Ulrik** Ørnsøvej 20 (Ris) 86 17 60 37
- **Valborg** Marstrandsg. 27 (ArC) 86 12 75 51
- **Å. Birk** Glentev. 7 A (Ris) 86 17 08 40
- **Aase** Minthøjvej 5 (ArV) 86 15 26 05
Nisssenpack A/S Omega 6 (Hin) 87 45 64 00
Nissum Dorte Rønvangen 76 (Hin) 48 41 14 34
Nisted Allan Kornblomstv. 4 (Til) 86 24 39 20
- **Charlotte** Elsdyrvej 14 A (Høb) 86 27 46 60
- **Hans C** ing. Toftebakk. 22 (Egå) 86 22 18 74
- **Jan** Nordrevej 1 (Åbh) 86 15 26 23
- **Jane** Bavnehøjv. 131 (Hat) 86 91 40 22
- **Joan** Solbærhaven 133 (Lys) 86 16 75 85
Nistrup Alfs Marie
HolmeMøllev. 121 A (Høb) 86 14 86 31
Nitchke Anette Kjeldgaard
Hvedebjergv. 8 (Brb) 86 77 04 87
Nitram Dental A/S Sindalsvej 36 (Ris) 87 43 90 60
Nitschke Gurli Horsensg. 3 (ArC) 97 12 99 48
- **Kirsten** læge Dr.HolstsV. 11 (Åbh) 86 25 90 95
- **Søren** Engskovvæng. 156 (Skd) 86 99 33 99
- **Thomas** Virupvej 47 (Hjo) 86 21 05 07
Nitz Louis A W RundhøjAllé 107 (Høb) 86 38 77 30
Niwi Tryk Aps Storringv. 15 (Haj) 86 24 72 64
86 24 72 66
Niyinyitorekye Evelyne Elmev. 3 (Ham) 86 43 12 21
Niyonkuru Ange Skejbytoft. 113 (ArN) 46 92 67 56
48 44 30 14
Nk Auto Nordskov. 33 (Vij) 86 22 66 00
Nk Holding Aps Junivej 18 (ArV) 86 15 43 55
NKN Administration ApS
Sjællandsg. 62 G (ArC) 86 19 05 17
Nlpmindcare Lemmingv. 120 (Hss) 23 26 46 24
Nm Net Aps SørenFrichsV. 40 F (Åbh) 86 75 31 27
NMC Group ApS Byagervej 141 (Bed) 69 12 64 75
NME Ejendomsadministration
SørenNymarksV. 15 (Høb) 86 28 17 99
Nms & Am Holding Aps Østerg. 26 (ArC) . **Hemmeligt nr.**
Nmt Smedegaard El - Service Aps
Godthåbsv. 5 (Ham) 86 96 15 35
86 16 02 00
Nn Befæstning Aps Bjødstrupv. 6 (Høb) 86 16 02 02
NN Markedsdata SørenNymarksV. 1 (Høb) .. 70 10 13 16
Se annonce under:
Adressering
Direct marketing
Marketing og markedsanalyse
Nn Safety 1st
MarselisborgHavnev. 54 (ArC) 28 26 36 26
Nnamah Ikechukwu vincet
Lottesvej 5 (Brb) 32 10 02 86
Nnv International A/S
Høgemosev. 29 (Tri) 86 93 16 00
No-6 Grønneg. 6 (ArC) 86 18 06 06
Noa Noa Skt.ClemensStr. 20 (ArC) 86 12 01 11
Noa Noa Aps Ryesgade 29 (ArC) 86 12 53 55
86 20 18 89
Noa Transport Hjelmagervæng. 2 (Skd) 61 80 89 89
Noaparast Mohammad
Hindøvænge. 45 (Til) 86 24 04 96
86 78 21 16
Nobia Denmark Retail A/S
TilstSønderv. 100 (Til) 86 15 14 00
Nobina Danmark A/S
NyBanegårdsg. 46 (ArC) 70 23 60 30
Noble Duck/V. Allan Hvid Sørensen
Egebækvej 14 A (Høb) 35 85 03 12
Nock Jette Pia Skovvej. 18 (ArC) 86 19 22 46
Nocon Irena Nordbyvej 6 (Vij) 86 77 00 31
Noe Allan Østergaard
Trillegårdsv. 124 A (ArV) 97 12 34 56
- **Lars** Porsevæng. 19 (Gal) 86 78 24 06
- **Mette** Fuglebakkev. 86 (ArV) 86 16 48 59
Noe-Nygaard Lis Ndr.Ringg. 117 (ArN) 26 22 14 29
Noe-Nygaard Mikkel
Langelandsg. 197 (ArN) 86 10 12 13
- **Povl** læge Bragesvej 32 (Åbh) 86 15 19 30
Noe Rafn Art Direction CThomas Noe Rafn) Møllebakk. 6 (Sab) 86 15 60 88
- **Verner** Risdalsvej 65 (Vij) 86 11 94 93
Noël 08 Aps Banegårdspl. 4 (ArC) 86 12 11 76
Noer Brian Claas Tåstrupv. 27 (Hat) 86 32 19 20
- **Egon** Storeg. 11 (Hin) 86 98 82 80
- **Elsebeth Mandrup** Storeg. 11 (Hin) 86 94 91 30
- **Henning** Mejsevej 7 (Mke) 86 37 74 54
Noer Ib Elværksvej 5 (Gal) 40 18 97 97
- **Morten** Lærkehaven 3 (Lys) 35 14 70 55
- **Nancy** Vegavej 20 (Hat) 86 91 54 02
- **Torben** Stenhøjgårdsv. 119 (Mal) 86 12 28 12
Noermark Helle Yde
JensBaggesensV. 11 (ArV) 32 10 62 53
Noes B Ådalsvej 3 (Hin) 86 91 29 53
Noes Else psykolog Psykologisk Klinik
Elmev. 18 B (Ris) 86 17 02 06
- **Jens** Langballev. 406 (Mår) 43 73 53 62
- **Jette Selmer** VejlbyVænge 138 (Ris) 86 21 39 92
- **Jørgen** LykkeshølmsAllé 70 (Vij) 86 14 78 55
- **Karen** Fjældevæng. 132 (ArV) 86 15 06 38
Noesgaard Jette HolmeParkv. 147 (Høb) . **Hemmeligt nr.**
- **Kim** Battrupvej 5 (Trj) 35 10 40 49
Nohrns Jane Tholstrup
P.P.ØrumsG. 34 (ArC) 86 17 16 44
Nohr Byg ApS Tjørnebakk. 6 (Skd) 51 50 12 40
Nohr Byg Aps Tjørnebakk. 6 (Skd) 86 99 10 80
Nohr Troels Rosenvæng. 16 (Høg) 64 64 90 02
Nokde Thor Alg. 22 (Hin) 86 98 00 20
Noll Jill Rønnow & Michael
Højvangsv. 99 (Vij) 86 28 05 02
Nolle Og Linder Aps (Christel Maria Nolle)
Ellebækv. 30 (Lys) 86 22 73 62
Nolse Poul statsaut. revisor
Jagtvej 108 (Ham) 86 96 30 60
Noltensmeier Carl Christian
MarselisBoul. 38 (ArC) 86 13 80 11
- **Dan** TerpSkovv. 44 (Vij) 86 11 41 42
Nomanni Keld Skovbypark. 8 (Gal) 86 94 79 79
Nomberg Hersz Pallisvej 27 (Brb) 86 25 01 74
- **Leon** Janesvej 47 (Brb) 86 25 38 39
Nomeco A/S TrueMøllev. 2 (Til) 87 45 34 00
Nomex A/S Lillerinav. 14 B (Haj) 70 22 07 70
Nona Khokhl Tjelevej 27 (Ris) 32 17 85 22
86 41 99 66
Nonbo Finn Svendgårdsv. 71 (Bed) 86 93 77 05
- **Gerda** Sdr.Ringg. 9 (ArC) 86 11 56 98
Nonboe Gert H.C.Andersens Vej 48 (Åbh) 86 25 16 12
- **Jan** Bavnegårdsv. 37 (Hss) 86 28 53 14
- **Mads** Aldersrov. 48 (ArN) 86 10 80 75
Noor Hussein Nuro
Fjældevæng. 44 (ArV) ..... **Hemmeligt nr.**
Nooras Elea Massage Therapy
Markvangen 5 E (Vij) 52 76 01 72
Se annonce under:
Massage
Noori Talal Abdul Malek Janesvej 7 (Brb) ... 86 32 32 20
Noormohammad Arman Elmev. 36 (Ham) .. 86 10 05 10
Nora Cafe FrederiksAllé 137 (ArC) 25 53 67 54
Norbaj A/S GrahamBeltsV. 25 (ArN) 86 24 37 30
Norbo Vinduer & Døre A/S
Industriv. 11 (Frh) 70 27 21 30
Se annonce under:
Vinduer
Norbury Birgitte & James
Porsevæng. 47 (Gal) 86 24 13 13
Norby Bodil Vosnæspark. 21 (Skd) 86 92 88 51
Norby Charlotte Orionsvej 3 (Høb) 86 19 39 45
- **Jacob** Elmehøjvej 41 A (Høb) 86 12 34 05
- **O E** dir. Teglbakk. 26 (Høb) 86 27 38 78
Norconsult Danmark A/S
Voldbjergv. 12 (Ris) 86 99 37 89
86 99 37 99
Nord Advertising A/S
BjørnholmsAllé 22 (Vij) 36 97 00 80
Nord Advertising T Aps
VibyRingv. 5 (Vij) ..... **Hemmeligt nr.**
Nord Familieværkstedet Bodøvej 96 (ArN) . 86 10 66 11

Nord Grafisk

Åbogade 36 (ArN) 87 39 10 15
- **Klaus** kørelærer lærer
Bjørnevæng. 55 (Til) 86 24 33 52
Nord Nette Øvesdal 20 (Mår) 86 29 91 20
- **Thomas Van** ÅstrupStrandv. 68 A (Skd) 86 75 93 11
- **Torben Willum** Børupvej 96 (Trj) 86 25 85 75
- **Ungeindsatsen** Næringen 39 (Ris) 86 21 03 28
- **Århus** fysiocenter Skovagerv. 6 B (Ris) 86 17 94 40
Nordahl Consult Adelv. 15 (Ris) 40 41 85 11
Nordahl Dorthe & Allan Laursen
Adelv. 15 (Ris) 86 17 92 62
Nordallm A/S Samoavej 1 (ArC) 87 30 97 70
Nordam Hans Peter programmør
Jættehøjen 22 (Ris) 86 21 44 96
- **Lars** Godhavnsv. 5 (ArN) 86 16 42 24
Nordberg Rocky Dunhammerv. 13 (Vij) 86 19 40 11
- **Terje** L.A.RingsV. 32 A (Høb) 86 27 14 44
Nordbo H direktør ingeniør Holken 6 (ArV) .. 86 15 77 48
Nordborg Simon Sejrag. 10 (ArC) 32 11 35 96
Nordby Bo Børupvej 250 (Trj) 86 29 20 30
- **Britta** Kjærslund 3 (Vij) 87 37 07 67
- **Egon** Teglværksg. 20 (ArC) 86 13 31 49
- **Jan** chauf. KoltKirkev. 57 (Hss) 86 28 40 73
- **Kristen** Sønderholmv. 11 (Hns) 86 77 08 02
- **Lena & Steffen Kristensen**
Højrebakk. 43 (Brb) 86 75 56 01
- **Michael** Solsortev. 9 (Høg) 86 76 54 60
Nordbyens Energi Og Vvs A/S
Lyshøjen 10 (Lys) 86 34 03 67
Nordbyens Glas & Tømmer
J.L.HeibergsV. 1 (Åbh) 86 10 75 22
Nordbyens Murerforretning ApS
Ivigtutvej 5 (ArN) 86 16 19 27
Se annonce under:
Murere
Nordbyens Oliefyrsservice Aps
Toftev. 10 (Egå) 86 22 31 19
Nordbyens Ungdomsskole .
Vikærsvej 34 (Ris) 86 21 17 37
Nordbyvænget Stensagerv. 50 (Vij) 86 14 90 04
Nordea Anelystpark. 16 (Til) 86 24 17 22
Nordea Bystævnet 1 (Lys) 86 22 15 88
Nordea Byv. 0 (Bed) 86 93 68 33
Nordea DeMezasV. 1 (ArC) 86 13 03 33
Nordea Gl.Landev. 15 (Tri) 86 98 91 55
Nordea Gl.Stillingv. 427 (Haj) 86 94 16 33
Nordea Hovedgaden 58 (Brb) 86 26 12 88
Nordea Hundkærvej 11 (Hjo) 86 22 08 55
Nordea Hørretvej 10 (Mår) 86 29 05 33
Nordea Kirketorv. 5 (Trj) 86 29 04 66
Nordea Nørre Alle 17 (Høg) 86 92 12 22
Nordea Paludan-MüllersV. 24 (ArN) 86 16 63 66
Nordea Randersv. 69 (ArN) 86 16 62 55
Nordea Rosenbakk. 1 (Skd) 86 99 11 22
Nordea Rundhøjtorv. 3 (Høb) 86 14 82 55
Nordea Silkeborgv. 242 (Åbh) 86 15 00 00
Nordea Skanderborgv. 190 (Vij) 86 14 54 55
Nordea Skt.ClemensT. 6 A (ArC) 89 33 33 33
Nordea Skt.PaulsKirkepl. 7 (ArC) 86 12 03 44
Nordea Storeg. 13 (Hin) 86 98 54 00
Nordea Tingv. 31 (Hns) 86 99 46 88
Nordea Torvet 1 (Gal) 86 94 36 88
Nordea Vangsbovej 10 (Hss) 86 28 37 33
Nordea Vejlby Centervej 0 ..... 89 32 32 32
Nordea VesterbroT. 6 (ArC) 86 13 87 88
Nordea Viborgv. 136 (ArV) 86 15 66 55
Nordea Østerg. 21 (Hat) 86 98 10 00
Nordea Erhvervsafdeling
Sankt Clemens Torv 2 ..... 89 33 33 01
Nordea Bank Danmark A/S
Kirketorv. 5 (Trj) 86 29 09 66
Nordea Bank Danmark A/S
Sønderg. 44 (ArC) 86 12 65 41
Nordea Ejendomme Klosterg. 18 (ArC) 87 81 88 00
Nordea Ejendomme Klosterg. 18 (ArC) 87 81 88 00
Nordea Finans Danmark A/S
BjørnholmsAllé 20 (Vij) 87 33 80 00
Nordea Privat AFD. A/S
Skt.ClemensT. 2 (ArC) 86 12 08 37
Nordemann Poul Tornskadev. 14 (ArV) .... **Hemmeligt nr.**
Nordenbæk Sarah & Kasper Bilenberg
Geysergade 5 (ArN) 86 10 07 55
Nordendahl Arne købmd.
HolmeParkv. 23 (Høb) 86 27 87 66
- **Jens** Tornebakk. 20 (Ris) 86 21 52 70
- **Kirsten** Elstedhøj 10 (Lys) 86 22 78 52
- **Niels C** købmd. Skovvangsv. 1 (ArN) 86 16 81 43
Nordenfjæll Susanne Reginehøjv. 39 (ArN) . 86 10 53 59
Nordenhof Karin og Lars
Jegstrupv. 114 (Hss) 86 28 29 15
Nordens Folkekøkken Århus Aps
Jægergårdsg. 6 (ArC) 70 26 00 73
Nordense Terna Holmkærvej 153 (Tri) 86 25 17 29
Nordentoft Agnete & Morten
Fenrisvej 14 (Åbh) 86 15 75 55
- **Anita** anha Skelagerv. 349 (ArN) 86 80 30 91
- **Bente** Ranunkelv. 45 (Sab) 86 25 27 85
Nordentoft Claus Haldsøvej 39 (Ris) 86 17 52 55
- **Eva Margrete Friederike**
Skejbypark. 131 (ArN) 86 78 34 00
Nordentoft Henrik læge Vesterport 3 (ArC) 86 12 51 55
- **Jakob** Hovvej. 46 (Sab) ..... **Hemmeligt nr.**
- **Jens** TilstSkolev. 9 (Til) 86 24 86 56
- **Johannes** Solstien 16 (ArV) 86 15 19 96
- **Kitty** Tornhøjv. 46 C (Vij) 86 28 09 80
- **Vincentia** Skelagerv. 279 (ArN) 86 10 95 19
Nordestate A/S SørenFrichsV. 38 K (Åbh) 74 53 11 12
74 53 11 22
Nordestgaard Jesper Højager 115 (Hin) 87 39 03 08
Nordestgaard Peter Willemoesg. 2 (ArN) ... 86 16 88 87
- **Susanne & Michael** Svalevej 27 (Hin) 86 91 13 24
Nordglas Midt Aps Stavnaegerv. 28 (Egå) ... 86 22 49 33
Nordgreen Emilie Maria
Sandbakken 38 (Høb) 86 27 86 54
Nordhammer Jesper
HasleCenterv. 237 (ArV) 82 43 66 70
Nordheim Lene cand.psych.
J.M.MørkSG. 1 (ArC) 86 12 08 08
Nordheim Peter Ryv. 118 (Gal) 86 94 62 85
Nordholm Anette & Kim
Egevangen 37 (Sol) 86 92 60 72
- **Børge** Vidtskuev. 2 (Vij) 32 50 96 24
86 77 03 34
- **Poul** driftsformd. Holmstruphøjv. 89 (ArV) . 86 24 32 36
Nordholt C A cand.mag. Finsensg. 46 (ArN) . 86 10 27 06
Nordholt Mads S. & Trine B.
Grønnevej 15 (Gal) 66 19 06 14

Find **advokaten** i De Gule Sider®

nordic+ Aps
Lindholm Havnevej 31
5800 Nyborg
70 88 50 12

nordic+ Aps LindholmHavnev. 31 (Ny) 70 88 50 12
Se annonce under:
Gardiner, salg af
Nordic Løkkediget 1 (Sab) 70 23 78 70
Nordic Approach K/S Grenåv. 425 (Egå) 32 10 64 41
Nordic Build SkæringHedev. 426 (Egå) 50 19 93 56
Nordic Diving Aps Banegårdsg. 10 (ArC) 86 12 20 37
86 19 61 09
Nordic Seed Kornmarken 1 (Gal) 79 21 23 00
Telefax: 79 21 23 09
Nordic Sound Design S.m.b.a
Havkærvæng. 108 (Til) 61 68 06 00
Nordic Tours A/S Vesterg. 48 H (ArC) 70 22 32 22
Nordicmind Danmark (Michael Svendsen)
Snogebæksv. 17 (ArV) 70 23 10 77
Nordicom A/S Skt.ClemensT. 17 (ArC) 70 23 45 34
Nordicsom Cargo Jettesvej 17 (Brb) 42 76 77 33
Nordicweb Aps Margeltøj 11 (Lys) 70 10 00 25
70 10 00 27
Nordiq A/S Havkærvej 83 (Til) 86 24 55 66
Nordiq A/S Havkærvej 83 (Til) 87 67 71 71
Nordisk Dæk Import A/S-Århus N
GrahamBeltsV. 27 (ArN) ..... **Hemmeligt nr.**
Nordisk Dæk Import Århus
GrahamBeltsV. 27 (ArN) 76 15 17 00
Telefax: 76 15 17 99
Nordisk Factoring A/S Vesterbrog. 9 (KbV) 70 22 49 52
Nordisk Innovation ApS (Bente Laursen og Flemming) Bakketoft. 13 (Skd) 86 35 14 66
Nordisk Kommunikation
NyBanegårdsg. 53 (ArC) 28 68 84 04
Nordisk Olie- og Gummi Import A/S
Holmstrupgårdv. 3 B (Brb) 87 47 71 71
Værksted Rudolfgårdsvej 12-14 ..... 86 28 42 99
Nordisk Olie- og Gummi Import A/S
Holmstrupgårdv. 5 (Brb) 87 38 91 74
Nordisk Papirvare Industri Fiskergade 10 .. 86 12 02 27
Nordisk Plade Import A/S
Bynkevej 3 A (Ris) 86 17 88 41
Nordisk Rømigen Teknik A/S
Birkegårdsv. 16 (Hss) 86 28 35 00
Nordisk Rør og Stål A/S Omega 2 (Hin) 86 91 29 00
Nordisk Rør Og Stål A/S Omega 2 (Hin) 86 91 29 11
Nordisk Solfilm Ø.Kringelv. 27 A (Egå) 98 58 55 60
Nordisk Solfilm ApS Arresøvej 14 (Ris) 86 13 57 10
Nordisk Spisehus Aps
M.P.BruunsG. 31 (ArC) 86 17 70 99
Nordisk Trykprøvning (Per Henning Flattum) Birkhøjen 87 (Hin) 70 26 00 96
Nordisk Træ Koncept Aps
Terosevej 5 (Skd) ..... **Hemmeligt nr.**
Nordisk Wavin A/S Wavinvej 1 (Ham) 86 96 87 91
Nordistic A/S Hveensgade 1 (ArC) 87 30 99 70
Nordkvist Stina Grøndalsv. 64 (Vij) ..... **Hemmeligt nr.**
Nordland Bageri Korshøjen 1 (Ris) 86 21 46 61
Nordlander Jane Sjællandsg. 110 (ArC) 32 13 74 14
Nordli Bente Rødlundvej 477 (Haj) 86 28 90 05
Nordlignum & Ole Agner A/S
Åmindelev 2 (Ris) 86 17 28 15
Nordly Betty BrobjergParkv. 5 (Egå) 86 22 54 61
Nordlyset Børnehave Ladingv. 12 (Gal) 87 94 24 35
Nordmann Rikke Sangsvanev. 10 (Mke) 86 19 75 01
Nordmark Maria Willemoesg. 10 (ArN) 86 78 50 81
Nordqvist Thomas Kanne
NyMunkeg. 66 (ArC) ..... **Hemmeligt nr.**
Nordre Dyrehospital ElstedByv. 12 (Lys) 86 22 19 51
Nordre Kirkegård Kirkegårdsv. 26 (ArC) 89 40 27 67
Nordsabb-Kaj Klyn A/S Runetoften 8 (ArV) 86 24 36 00
Nordsjö Farver Hermodsvej 18 (Åbh) 86 15 34 77
Nordsmark Henry G Fredensg. 1 (Hin) 86 98 86 66
- **Marianne** Fortebakk. 9 (Ris) 86 17 89 70
Nordsted Claus Syrenvæng. 24 (Hns) 86 97 50 83
Nordström Anthon Bjerre
Flintebakk. 118 (Ris) 32 12 41 60
- **B** Blåmunkev. 8 (Ham) 86 96 50 49
- **Bjarne** elektr. Gl.Århusvej 4 (Ham) 86 96 25 56
Nordtorp Anders Lyhne Øveavej 9 (Mår) 86 18 36 63
- **Jytte** Skovlundgårdsv. 156 (Vij) 86 25 20 99
- **Maria Buur** Provstebakk. 33 (Åbh) 86 75 29 80
- **Tove** Jættehøjen 21 (Ris) 86 12 55 08
Nordved Christian Lundingsg. 33 (ArC) 86 13 66 67
- **Lise-Lotte & Jørgen** Strandbyv. 2 B (Ris) .. 86 17 08 03
Nordvig B stud.med. Balskildev. 14 (Mal) 86 92 77 30
- **Knud** Byagervej 34 B (Bed) 86 93 64 59
- **Kristoffer & Kristine** Øst.Skovv. 23 (Ris) .. 86 17 42 27
- **Louise & Preben Skaarup**
Øst.Skovv. 23 (Ris) 86 17 42 82
- **Søren** Præstetoft. 71 (Bed) 86 24 95 42
Norengaard Tine Teglhøjen 72 (Hin) 86 91 11 13
Norgesparken, Børnehaven
NorgesAllé 8 (ArN) 87 13 81 14
Norholt Charlotte Møllev. 3 (Hin) 86 76 51 17
Norlyk Anne Skelagerv. 630 (ArN) 86 21 40 52
- **B. & C. S. Petersen** AdslevHedev. 10 (Høg) 86 57 13 26
- **Dagmar** Jegstrupvæng. 203 (Trj) 86 29 13 39
- **Inge Ribergaard**
Vest.Strandallé 150 (Ris) ..... **Hemmeligt nr.**
- **Torben** Vest.Strandallé 150 (Ris) 86 17 59 20
Norman Jan BjørnholmsAllé 6 (Vij) 86 14 58 85
- **Jens** Granhøjv. 10 B (Haj) 87 48 35 55
Norman & Madsen Aps
SørenFrichsV. 40 G (Åbh) 86 77 06 06
86 77 06 15
- **Sanne & Jesper Klinge** Snebærvej 9 (Høb) 86 20 14 43
Normand Anne Lise Vinding kont.ass.
Bjørnevæng. 26 (Til) 86 24 20 09
- **Gitte** Holmehøj S (Høb) 86 27 10 15
- **Jakob** Mejlg. 50 B (ArC) 32 16 75 58
Normann Andersen Steen Røjen S (Hin) 86 98 82 05
Normann Erik Møleg. 6 (ArC) 86 13 36 00
Normann Jan OttoBenzonsV. 11 (ArV) 46 99 18 81
- **Jan** OttoBenzonsV. 11 (ArV) 86 10 76 69
- **Lise-Lotte** Skovgårdsvæng. 516 (Trj) 86 29 07 85
Normann Aase CarlBertelsensG. 10 (ArC) 86 11 60 88
Norn Brian Petersen
Niels Bohrs Alle 1 (Gal) 86 28 68 47
Norparquet ApS HolmeRingv. 121 (Vij) 70 23 35 11
Norre Christina Møllev. 7 (Hin) 86 18 90 75

Norr

Norre Claus Renê Hjortetalv. 23 (Hns) 86 21 96 89
- Dorthe Ingrid Tulipanvej 7 (Hns) 86 99 97 89
Norre-Jacobsen Grete
Lundgårdsv. 23 (Høb) 86 14 41 64
Norré Lars Solbærhaven 135 (Lys) 44 27 08 99
- Tove Skejbygårdsv. 188 (Ris) 86 21 69 29
Norring Ove Sandbakken 80 (Høb) 86 94 36 66
Norring Sygeplejehjem Museum
Mølagervej 23 (Hin) 21 84 89 55
Norrup Kolbyvej 5 (Ris) 86 21 66 30
Nors Anne Stenrosev. 65 (Bed) 86 11 88 40
- Birgitte Svendgårdsv. 52 (Bed) 86 11 82 35
- Hanne sygepl. Vadstedv. 29 (Ham) 98 58 56 15
- Jesper Højmarkvej 7 (Høb) 86 27 36 86
- P & U Agernvej 61 (Bed) 86 93 65 89
- Willi Stenvenderv. 23 (Skd) 86 99 26 58
Norsk Konsulat (konsul Heine Bach)
St.T. 1 (ArC) 89 33 36 19
Norsk Peter Hortensiav. 6 (Høb) 32 95 00 78
Norsk Selvforsikring ApS
SørenFrichsV. 40 C (Åbh) 86 15 18 15
Norskov Lisbeth Edit Grankrogen 10 (Skd) . 86 99 17 56
Norslund A/S Starupvej 225 (Mal) 86 93 39 12
87 47 80 22
87 47 80 50
87 47 83 90
Norsminde Ejendomsfirma (Lars Isaksen)
Norsmindev. 197 (Mal) 86 93 32 11
Norsminde Kro Gl Krovej 2 (Odd) 86 93 24 44
Norsupply ApS Kirkebakk. 17 (Bed) 72 17 00 87
North East Group Europe Aps
Åboulevarden 39 (ArC) 70 20 09 01
86 12 02 09
86 12 05 09
Northside Entertainment ApS
Vesterg. 5 B (ArC) 86 12 77 22
Northvision ApS Ildervej 9 A (Høb) 30 20 30 09
Nortoft Holm Lars 86 94 92 11
Nortop A/S Vandvejen 2 (ArC) 70 20 01 02
70 27 08 09
86 18 01 18
Telefax 86 27 69 09
Nortvig & Uhrenholt Kiropraktisk Klinik
JensBaggesensV. 88 A (ArN) 86 18 10 22
Norup Helmut vognmd. Stationsv. 3 (Høg) ... 86 92 11 15
- Henrik Bymosevej 148 (ArV) 32 16 20 97
- Per Blegindv. 31 (Høg) 86 92 13 73
- Rasmus MarselisborgAllé 8 A (ArC) 32 10 70 34
- Torben KoltKirkev. 9 (Hss) 86 28 32 20
- Ulla Skejbygårdsv. 134 (Ris) 86 21 05 27
Nosrati Khaljih Rosenhøj 17 (Vij) ..... **Hemmeligt nr.**
Nosyko Danmark A/S
Brendstrupgårdsv. 102 (ArN) 72 17 00 72
Notebeat Kaserneboulevarden 9 (ArC) 23 23 35 51
Notem Fe CarlJensensV. 8 (Vij) 86 14 53 11
Nothlev Dorte & Jesper Toftkjærv. 9 (Gal) .. 86 95 07 17
Notion Ink Danmark Storkevej 15 (Hin) 61 33 13 25
Notler Bruno Sigridsvej 16 (Brb) ..... **Hemmeligt nr.**
Noura Azhar Bentesvej 5 (Brb) 32 14 37 50
- Mohamad EdwinRahrsV. 14 (Brb) 32 12 16 47
- Mohsen HasleCenterv. 253 (ArV) 32 11 68 20
- Roqaya Abdelkhalek
Bispehavev. 75 (ArV) ..... **Hemmeligt nr.**
- Youssef Ab. Janesvej 29 (Brb) 86 78 96 66
Nourani Vatani M. Nørreport 77 (ArC) 86 12 51 73
Nourbakhsh Mehran Ørnedalen 16 (Lys) 86 22 92 73
Noureddine Chahir HenrikHertzV. 56 (Åbh) . 82 43 57 27
Noureddine Chehade Faour
Pallisvej 58 (Brb) 86 25 71 57
Novak Arne & Merete Poller Novak
Niels W.Gades Vej 2 (ArC) 86 14 56 70
- Vdaclav EgåStrandv. 12 (Egå) 86 22 09 90
Novakova Nina Hovedgaden 37 B (Brb) 32 13 85 05
Novasoft A/S Langdyssen 5 (ArN) 70 27 07 44
Novax A/S Bremårevej 9 (Lys) 86 21 02 11

Novax A/S

Bremårevej 9 (Lys) 86 21 02 11
Novax Vet ApS Bremårevej 9 (Lys) 87 42 44 25
Novello Ties Saltholmsg. 7 (ArC) 26 63 98 09
Novemarketing RudolphWulffsG. 24 (ArC) .. 28 26 06 20
Novicell Aps Odderv. 157 A (Høb) 70 20 80 51
86 19 05 50
86 19 05 51
Novida Aps Agerbakken 9 (Høg) 86 27 27 07
Novida Aps Hjortevæng. 3 (Høb) ..... **Hemmeligt nr.**
Novus Tegnestue Strandtoft. 5 (Egå) 32 62 17 52
Novus Tegnestue Thomas Hvild
Strandtoft. 5 (Egå) 48 44 58 92
Nowa Time Aps Lilleringv. 14 B (Haj) 97 85 00 88
Nowzadeh Torpekal Bispehavev. 127 (ArV) . 32 13 49 86
- Torpekl. Bispehavev. 127 (ArV) 87 10 02 36
Noza Skadeservice Communication Træ Bygge & Anlæg F Engsvinget 46 (Haj) 70 23 93 13
70 23 93 14
70 23 93 15
Nozar Tayeb Parvin Kjærslund 31 (Vij) 58 10 63 65
58 10 63 66
Nozartayyeb Parvaneh KajMunksV. 32 (Vij) 86 74 20 50
NP Marketing Valdemarsgade 5-7 ..... 86 20 15 77
Npvision Group ApS Esbyvej 3 (Ris) 20 20 65 56
Nr Maskinteknik Aps
Østergårdsv. 216 (Mal) 70 28 66 77
70 28 66 99
86 72 18 08
86 72 18 09
NRGI Administration A/S
Dusager 22 (ArN) 87 39 04 04
Se annonce under: Elforsyning
Se annonce under:
El-forsyning
Nrgi Contruction A/S Grenåv. 55 (ArN) 70 11 45 00
Nrgi Fibernet A/S Dusager 22 (ArN) 70 11 45 10
70 11 45 12
Nrgi Fibernet Fiber Privat A/S
Dusager 22 (ArN) 70 22 23 99
Nrgi Net A/S Bautavej 1 (ArV) 86 75 12 18
86 75 18 66
86 75 22 92
86 75 36 82
Nrgi Nr 1 TrueMøllev. 9 (Til) 64 64 19 65
Nrgi Nr 2 TrueMøllev. 9 (Til) 64 64 19 66
Nrgi Nr 3 TrueMøllev. 9 (Til) 64 64 19 67
NS Rådgivende Ingeniører A/S
Elverdalsv. 95 (Høb) 86 27 24 88
Se annonce under:
Ingeniørfirmaer, projekterende og rådgivende
NSI Electronic ApS BredskiftеAllé 7 (ArV) 87 45 46 00
Nsofor Margit Løvkærvej 12 (Sab) 86 24 30 62
Telefax 86 17 97 26
Ntl Cadcenter A/S Julsøvej 1 (Ris) 87 41 51 44
Nuance A/S Delta 4 (Hin) 74 66 14 10
Nuance Denmark A/S Delta 4 (Hin) 88 88 84 14
Nuance Holding A/S Delta 4 (Hin) 74 66 14 00
Nubhani Mohamad Bentesvej 21 (Brb) 32 13 66 38
Nuchel Henrik H.P.JensensV. 2 B (Høb) 86 20 21 29
Nudnu (Robert Rolfsted Pedersen)
Stenvej 25 (Høb) 70 20 80 22
Nuevo Concepto Vesterg. 41 (ArC) 36 98 11 52
Nukovic Senada Gjerngård. 7 (Ham) 35 13 99 60
0851 - Jesper Villadsen Østeriøkk. 128 (Til) 86 10 38 70
02505 Dagligbrugsen Lime
Limegårdsv. 4 (Mke) 86 97 40 01
02527 Superbrugsen Mårslet
Hørretvej 12 (Mår) 86 29 06 27
02010 Kvickly Åbyhøj Haslevej 3 (Åbh) ... **Hemmeligt nr.**
Superbrugsen Hornslet Toftev. 11 (Hns) 86 99 40 19
02679 Superbrugsen Kirkebakk. 4 (Bed) 86 93 69 47
02780 Superbrugsen Vesterbrotorv
VesterbroT. 1 (ArC) 86 12 58 21
Nunan Chris & Doris Beltoft
Jernalderv. 253 C (ArV) 86 24 02 15
Nunez Carolina HolmeParkv. 84 (Høb) 86 78 28 96
Nuppenau Aps SørenFrichsV. 3 (ArC) 87 30 13 00
87 33 44 33
Nuppenau Lea & Mikael
SkolevangsAllé 70 (Ris) 86 17 44 98
Nur Abdi Ali Nydamsvej 2 (ArN) 46 99 13 26
- Dahaba Hussein Bispehavev. 81 (ArV) 48 44 70 15
- Leyla Omar HasleCenterv. 161 (ArV) 58 10 06 30
Nusbaum Alina & Fiszel
Græsvangen 151 (Til) 86 24 50 47
Nusi Maryann Louisev. 44 (Brb) 35 13 33 26
Nutidig Kristen Spirtualitet
Storkevej 19 (Hin) 20 89 74 44
Nutzhorn Jane & Carl-Johan Skovsgaard
Merianvej 16 (Ris) 86 17 34 16
Nuur Ali & Marianne
HolmeParkv. 100 (Høb) 86 27 97 11
- Hassan moammed Karensvej 27 (Brb) 58 10 00 41
Nvr 68 Vest.Ringg. 68 (ArC) 23 23 35 41
nweb Frejasv. 9 (Hat) 53 35 42 73
Ny Form & Velvære A/S
Grenåv. 748 A (Skd) 86 99 07 87
Ny Hetse & Motion-Fitness & Bodybuilding MøllevangsAllé 142 (ArN) 86 10 72 00
Ny Munkegade, Vuggestuen
NyMunkeg. 13 C (ArC) 87 13 81 17
Ny Og Nær Kiosk Kiosk Næringen 48 (Ris) . 86 21 67 57
Nyberg Jesper Råhøj Alle 13 (Høb) 70 21 30 51
- Karen Tage-HansensG. 11 (ArC) 86 19 80 09
- Palle UnderLindene 21 (Egå) 86 22 61 92
Nybo Erik Balagervej 39 (Vij) 86 11 25 63
Nybo Jørgen ing. Elverumvej 19 (ArN) 86 78 90 45
Nyboe Arne Tulshøjvej 14 (Høb) 86 27 38 12
Nyboe-Jørgensen Jeppe mask.arb.
OlafRudesV. 36 (Høb) 86 27 15 70
Nyboe Maria Skejbygårdsv. 380 (Ris) 86 21 56 44
- Niclas Skovgaard Lindegårdsv. 11 (Mår) ... 88 83 58 95
- Peter Adslevvej 22 (Høg) 87 68 07 51
- Rasmus Kirkev. 8 (Vij) 87 30 39 21
Nybolig Bruuns Bro Lejligheder
M.P.BruunsG. 3 (ArC) 86 17 40 11
Nybolig Bruuns Bro Lejligheder I/S
M.P.BruunsG. 3 (ArC) 87 32 86 05
Nybolig Erhverv Erhvervscenter Århus
Europapl. 2 (ArC) 86 20 85 85
Nybolig Erhverv Aarhus I/S
Europapl. 2 (ArC) 86 20 85 85
Nybolig Hammel Østerg. 15 (Ham) 86 96 30 00
Nybolig Hammel I/S Højdedraget 15 (Ham) 86 96 17 70
Nybolig Hammel I/S Nybolig Hammel I/S
Østerg. 15 (Ham) 86 96 30 00
Nybolig Hasselager Hovedvej. 49 (Hss) 86 28 09 66
86 28 09 67
Nybolig Hinnerup Sønderg. 1 (Hin) 86 98 60 44
Nybolig HørningGStilling
Skanderborgv. 5 (Høg) 86 92 19 66
Nybolig Per Faurholt - Højbjerg
RosenvangsAllé 106 (Høb) 86 14 40 11
Se annonce under:
Ejendomshandel
Nybolig Per Faurholt Risskov
Ndr.Strandv. 77 B (Ris) 86 17 33 22
Nybolig Viby Skanderborgv. 207 (Vij) 86 11 33 99
Nybolig Århus Europapl. 2 (ArC) 86 12 33 44
86 19 58 12
Nybolig Århus Nord
Tordenskjoldsg. 26 (ArN) 86 16 00 70
Nybolig Århus Projektsalg
Europapl. 2 (ArC) 70 20 77 21
Nybolig Århus Vest Silkeborgv. 244 (Åbh) .. 89 43 44 44
Nyborg Anne Margrethe Borup
Skovgårdsvænge. 178 (Trj) ..... **Hemmeligt nr.**
- Bodil M & Jens Magnoliav. 8 (Vij) 86 11 61 81
- Britta & Peter Horsevænge. 95 (Trj) 86 29 31 56
- Camilla Borggade 10 (ArC) 32 18 19 61
- Edith Annekærvej 20 B (Egå) 86 22 67 09
- Eva & Aksel Møllesksv. 18 (Høb) 86 27 28 16
- Flemming SkæringSandager 103 (Egå) 86 22 56 15
Nyborg Frank tryk.arb.
Skovgårdsvæng. 178 (Trj) 86 29 23 37
Nyborg Harald A/S TilstSønderv. 1 (Til) 63 95 96 09
Nyborg Jacob Elbækvej 14 (Ris) 86 17 50 53
- Jonas Kløve Nordlandsv. 60 G (Ris) 32 16 05 20
Nyborg Jonna og Jens tandl.-r
Skt.ClemensT. 15 (ArC) 86 13 52 40
Priv. Skæring Sandager 76 ..... 86 22 18 34
- Kirsten Vibeke Nordenhof boghold.
Stavtrupv. 103 D (Vij) 86 29 33 38
- Per Kirkevæng. 192 (Trj) 86 13 53 56
- Poul Tingv. 35 (ArV) 86 75 58 56
- Tinne Engskovbakk. 24 (Skd) 32 15 60 81
- Verner BrobjergPartv. 83 (Egå) 86 22 56 65
- Aase JacobAdelborgsAllé 24 B (Ris) 86 89 18 70
Nybro Gitte & Hans Nørholm
Søndergaard Ogstrupgårdsv. 19 (Hjo) 86 99 80 80
- Klaus & Maj Rugvej 32 (Gal) 87 69 62 65
- Knud Kunnerupv. 192 B (Hss) ..... **Hemmeligt nr.**
Nybroe Lars Hyldevej 22 (Ris) 86 17 62 80
Nybrul Gitte Sønderg. 20 (Hat) 86 96 99 86
Nyby Irene Lystruplund 170 (Lys) ..... **Hemmeligt nr.**
- Tania Lund Ålborggade 3 (ArC) ..... **Hemmeligt nr.**
Nyce Coiffure Åboulevarden 53 (ArC) 32 14 20 00
Nüchel Dorte Strandvej. 88 (ArC) 86 11 48 30
Nydam Jensen Herluf Vestervang. 41 (Hat) . 86 98 12 94
Nydam K driftskons. Eliebrinken 7 (Lys) 86 22 36 31
- Lydia VesterbroT. 4 (ArC) 86 12 74 27
Nyeboe Carl Skovlundgårdsv. 57 (Vij) 86 28 81 74
- Niels K. Hasselbakk. 89 (Hss) ..... **Hemmeligt nr.**
- Niels Korsgaard salgsch.
Hasselbakk. 89 (Hss) 86 28 90 12
- Pia Østermøllev. 11 (Til) 86 23 17 66
Nyegaard Børge Klokkerfaldet 64 (ArV) 86 15 34 60
- Gerald Heiko Stenkildev. 19 (Vij) 86 14 85 72
Nyekjær Kent Peter Klose
SkæringHedev. 137 (Egå) 86 22 68 85
Nyekjær Klaus TrigeMøllev. 36 (Tri) 86 21 17 65
- Lena Sensommerv. 159 (Hjo) 86 22 63 02
- Lene Tjelevej 7 (Ris) 86 21 32 86
Nyeng Bent & Tine Bisballe
Thorshavnsg. 10 (ArN) 86 17 17 14
- Tine Bisballe JensBaggesensV. 37 (ArN) . **Hemmeligt nr.**
Nyengaard D S & Jens R Bunsensvej 1 (Vij) . 86 25 80 34
Nygaard Birkedam 10 A (Kol) 70 20 07 47
Nygaard A Kirkegårdsv. 53 (ArC) 86 12 25 97
- A mek. Vorrev. 39 (Skd) 86 99 10 90
Nygaard A/S Beringv. 19 (Hss) 70 22 76 44
Nygaard Aksel Lauritz Brydehøjv. 24 (Haj) . 86 92 44 12
- Alf Kvædevej 26 (Hns) 86 99 67 60
- Anders Aldersrov. 50 (ArN) 32 16 52 08
- Anette Trillegårdsv. 27 (ArV) 86 75 58 92
- Anne Skadstrupv. 52 (Hjo) 86 21 77 33
- Anne-Marie Greve
TendrupMøllev. 82 (Hns) 86 78 78 30
- Anton montør ÅbyBækgårdsv. 6 (Åbh) 86 15 19 70
Nygaard aut. VVS og Blikkenslager ApS
NielsFoghsV. 5 (Høb) 86 29 91 33
Nygård Benjamin Langelandsg. 216 (ArN) ... 87 42 60 40
- Bent Agerskovv. 20 (Høg) 86 92 33 99
- Bent H & Birthe Pedersen
Hesselgyden 6 (Hjo) 86 99 17 52
- Bente & Poul-Erik Sønderg. 20 A (Gal) 86 94 71 76
- Bettina Holmetoft. 20 (Høb) 86 74 34 48
- Birgit Spørringv. 41 (Hjo) ..... **Hemmeligt nr.**
Nygaard Bodil tegn. Bækkelundsv. 47 (Ris) . 86 17 84 85
- Carsten Hald Blåmejsev. 12 (Hin) 87 64 06 16
- Charlotte & Henrik
TrankærVænge 7 (Trj) 87 37 03 08
- Chr Gl.Viborgv. 77 (Sab) 86 24 33 93
- Christen gdr. Vest.Skolev. 35 (Gal) 86 94 45 10
- Claus Heidesvej 4 (Høb) 86 27 07 37
- Dennis AlstrupAllé 6 (Hss) 87 48 00 67
- E. Strandpark. 31 (ArC) 86 12 69 22
- Esther Åboulevarden 94 (ArC) 86 27 87 50
- Gert Spovevej 11 (Hin) 86 98 63 81
- Grete RosenvangsAllé 210 B (Høb) 86 99 15 69
- H & M Monradsvej 16 (Vij) 86 14 22 09
- Helga Kildevang. 41 (Hin) 86 98 66 25
- Helle Møllevæng. 56 (Hat) 86 49 10 85
- Helle Tinghøjv. 112 (Skd) 86 22 84 77
Nygaard Henrik Kirkeskovv. 34 (Ham) 86 96 00 79
- Henrik StennehejAllé 207 (Høb) 86 27 86 93
- Inge Lise Kridthøjvænge 68 (Høb) 77 34 55 99
- Inge-Lise Revlingehakk. 7 (Lys) 86 22 77 46
- Jan Rønvangen 140 (Hin) 86 91 10 36
- Jane Stokbrovej 45 (Lys) 86 20 93 73
- Jens Marslevvej 8 (Høb) 86 29 88 27
- Jens Kristian Nordøgade 9 (ArN) 86 16 10 62
- Jensen Gerda
EngkærgårdsAllé 162 B (Mal) 86 93 05 15
- Jesper SkæringHavv. 97 (Egå) 86 74 09 09
- Jette AlbertNaursV. 17 (Høb) 86 27 26 81
Nygaard Jette adjkt. Højtoftev. 11 (Ris) 86 17 53 80
- Jette Lykke KoltKirkev. 171 (Hss) 86 28 48 20
- John postb. Ahornvej 32 (Hns) 86 99 68 75
- John & Inger Tverfaldet 4 (Ham) 86 96 12 87
- Johnny P.S.KrøyersV. 33 (Høb) 86 12 56 58
- Johnny SporupKirkev. 106 (Ham) 35 10 51 63
- Karen Grønneg. 67 (ArC) 86 19 67 96
- Kenneth SolbjergHedev. 103 (Sol) 86 92 87 89
- Kirsten Elisabeth Vienberg
Bugthusene 20 A (Egå) 86 22 76 10
- Kirsten & Niels Peter Jensen
St.BlichersV. 38 (Åbh) 86 25 02 51
- Kjeld Christen Spørringv. 41 (Hjo) 32 14 90 14
- Kjeld & Lisbeth Nymarksvej 20 G (Mår) 86 29 79 77
- Klaus Dalgårdspark. 66 (Hns) 86 99 68 74
- Klaus Bjørn Skejbygårdsv. 230 (Ris) 86 21 26 62
- Kristoffer FrederiksbjergT. 1 (ArC) 32 13 90 15
- Lars SkæringHavv. 101 (Egå) 86 11 59 05
- Leif Bakkelodd. 4 (Mår) 87 36 00 40
- Leif Sæterstien 19 (ArN) 86 16 88 93
- Leif Tousvej 103 (Åbh) 86 25 17 66
- Lene Østergårdsv. 253 (Sol) 86 29 82 28
- Lis Trøjborgv. 58 (ArN) 86 10 23 30
- Maria Kløvervang. 44 (Skd) 98 24 69 89
- Miam Bech NorgesAllé 11 (ArN) 86 16 51 62
- Michael Friis SaralystAllé 63 (Høb) 86 27 61 29
- Mogens Solklintv. 15 (Egå) 86 74 28 16
- Morten Skt.PaulsG. 8 A (ArC) 86 17 87 17
- Niels Silkeborgv. 577 B (Brb) 87 46 00 09
Nygaard Ole cand.psych.
Havgårdsv. 43 (Ris) 86 17 13 15
- Ole Ovesen Sølystgade 34 (ArC) 86 19 41 14
Nygaard Olesen Folke købmd.
Jegstrupvæng. 109 (Trj) 86 16 93 32
- Palle mur.sv. Graven 10 (Sab) 86 94 83 40
Nygaard-Pedersen Claus
EdouardSuensonsG. 1 (ArN) 86 10 17 34
- Per Brunhøj 54 (Høg) 86 92 23 42
- Per Ericavej 13 (Egå) 86 19 29 00
- Per & Lill Walentin KoltKirkev. 157 (Hss) . 86 21 07 35
- Sanne Hauge Themsvej 10 (Ris) 32 17 51 29
Nygaard Signe Farøvænget 28 (Til) 86 24 73 24
- Solveig & Dennis Sørensen
Kappelsdal 126 (Ham) 86 96 18 81
- Stinne Byagervej 200 (Bed) 86 93 20 12
Nygaard Susanne kiroprakt.
Solbakk. 12 (Ham) 20 89 35 19
- Susanne Stoustrup Bülowsgade 64 (ArC .. 86 28 09 05
- Søren Holmehøj 7 (Høb) 86 27 68 11
- Thomas FuglesangsAllé 82 (ArV) 86 10 41 21
- Thomas Skt.AnnaG. 21 (ArC) ..... **Hemmeligt nr.**
- Thomas Thorvaldsensg. 19 (ArC) 86 19 64 30
- Tonni Kristensen
Majsmarken 268 (Lys) ..... **Hemmeligt nr.**
- Ulla Skt.PaulsG. 21 (ArC) 86 94 24 77
- V Bech Augustenborgg. 25 G (ArC) 86 14 44 36
- Verner Jegstrupvæng. 247 (Trj) 86 29 67 82
- Åse Dalsbrovej 58 (Hat) 86 49 19 29
Nygaardens Dyrepension
Kunnerupv. 238 (Hss) 86 28 56 58
Nygårdsvej, Specialbørnehaven
Nygårdsv. 13 (Høb) 87 13 84 88
Nyholm Camilla & Allan Rugbjergv. 41 (Vij) 86 28 09 21
Nyholm Cantrell Glas Klosterg. 70 B (ArC .. 86 18 90 80
Nyholm Erhvervspsykologi
Klosterg. 19 (ArC) 40 45 80 21
Nyholm-Larsen Søren
Harevænget 20 (Ham) 86 81 85 80
- Poul Johannes Egelundsv. 6 (Ris) 86 17 60 44
- Rigmor sygepl. Assensgade 26 (ArC 86 12 17 42
Nyholm Susanne Tingvad 23 (Sab) 86 94 94 12
- Thomas TranbjergHovedg. 82 (Trj) 86 20 86 01
Nyhus Henning IvarHuitfeldtsG. 77 (ArN) 86 10 14 66
- Lars Kirkedamm. 31 (ArC) 86 19 52 75
Nyhuus Charlotte VilhelmBeckSV. 4 (Vij) ... 86 14 95 03
- Kirsten Råhøjpark. 162 (Vij) 86 28 79 76
- Lidda Råhøjpark. 111 (Vij) 86 28 74 59
Nykt Group Danmark, Filial Af Nykt Group Europe , England LTD.
Voldbjergv. 14 (Ris) 87 30 00 95
Nykt Group, Danmark Filial af Nykt Group Europe Ltd, England
Voldbjergv. 14 A (Ris) 87 41 80 80
Nyklær Ib Sand Lyngbakken 7 (Lys) 86 74 19 35
- Jørn Bækvej 3 (Mal) 86 93 20 52
- Kristian TilstØsterv. 7 D (Til) 86 19 26 66
- Mary VikærToften 8 (Ris) 86 21 61 90
- Per Flemming Dalgårdspark. 48 (Hns) 86 97 92 15
- Svend ToustrupStationsv. 25 (Spo) 86 96 81 99
Nykredit Realkredit A/S
Domkirkepl. 1 (ArC) 86 18 51 90
Nykrog Helle & Thomas Jadevej 45 (Skd) 86 99 22 03
- Thomas Jadevej 45 (Skd) 86 99 07 00
Nykvist E Anelystpark. 46 (Til) 86 24 12 24
- Joan Leach Langelandsg. 56 (ArC) 86 12 90 61
- Susanne & Jens Peter Jensen
MichaelAnchersV. 21 (Høb) 86 13 71 12
Nyland Arne Kirkevæng. 337 (Trj) 86 29 10 67
Nyman Gitte Neptunvej 43 (Vij) 86 28 92 94
- Sture VilhelmBecksV. 46 (Vij) 86 14 94 59
Nymand Brian & Heidi Kristensen
Borgerg. 47 (Ham) 86 96 51 47
- Grethe Tirstrupv. 9 (Ris) 86 17 88 76
- Hanne & Peter Skejbytoft. 59 (ArN) 86 78 25 55
- Søren Nørretoft. 24 (Ham) 86 96 47 74
Nymann Ann Hyldahl Grønneg. 121 (ArC) ... 32 10 97 89
Nymann Autoparts A/S Ebdrupv. 27 (Kld) .. 86 98 20 66
Nymann autoparts A/S Ravnsøv. 40 (Ris) ... 70 27 54 44
- Bent Rensdyrv. 6 (Hin) 86 98 62 14
- Brian Mejlbyv. 31 (Hat) 87 48 98 00
- Christian PederSkramsG. 42 (ArN) 32 14 96 28
- Dennis Elleparken 49 (Lys) 86 22 13 55
Nymann Dorte Elmelundsv. 38 (Hat) 86 91 54 10
- Gerda Lindholmv. 14 (ArN) 86 10 18 42
- Hans OtteRudsG. 35 (ArN) 86 16 09 26
- Jan Møllevæng. 38 (Hat) 86 10 21 99
Nymann Jensen Allan kørelær.
Fortevej 97 A (Ris) 86 29 77 99
- Klaus & Mette Kretzmann
Røddikvej 14 (Gal) 87 94 94 98
- Lene Fyrrevej 4 (Hat) 35 14 70 20
- Lise Blåbærv. 9 (Sab) 86 94 85 63
Nymann Pernille Ellemarksv. 10 (ArC) 22 44 79 13
- Peter Bogensvg. 7 (ArC) 48 41 16 19
- Peter & Anne Kjeldsen
Gartnerhaven 99 (Skd) 86 10 60 23
- Susanne Teute Lyngfeldvæng. 59 (Gal) 86 94 77 74
Nymark Ella Kirsten Ormslevv. 68 (Vij) 86 11 26 17
- Flemming Sandbyv. 38 (Hat) 86 91 59 80
- Hanne Strandmarksv. 24 (Ris) 86 17 42 75
- Henrik Ærøvej 10 (Hat) 87 61 30 61
- Jon elektr. Ebeltoftv. 55 (Mke) 86 37 70 65
- Karl Åge Damvej 7 (Høg) 86 24 74 07
Nymølle Stenindustrier A/S
Oliehavnsv. 2 (ArC) 97 26 81 55
Nynas A/S Kuwaitvej 3 (ArC) 86 13 72 44
Nypensjon Voldbjergv. 16 (Ris) 87 41 57 10
Nyrnberg Ove Skovvej. 46 I (ArC) 86 17 99 21
Nyrup Inger O.I.OffersensV. 5 (Åbh) 86 25 77 87
- Marianne tekn. tegn.
HolmeMøllev. 19 (Vij) 86 14 91 59
Nyrup Niels Christian Lüdemann
Gl.Holmev. 18 (Høb) 86 27 71 81
Nyskov Vibeke Ankersgade 27 (ArC) 97 85 33 67
Nyskoven, Børnehaven Næringen 1 (Rib) ... 87 13 83 56
Nysom Anders Silkeborgv. 164 (ArC) 32 13 03 55
Nysom Dorte Juul Frugthaven 1 (Skd) 86 99 24 40
- Jette & Rene Damkjer Egehaven 61 (Lys) . 86 22 39 38
- Aage Juul SkæringParkv. 4 (Egå) 86 74 04 62
Nüssler Christina BederLandev. 30 B (Bed) . 86 93 86 13
- Christina Bangsund Kystparkv. 26 (Egå) .. 86 29 73 29
Nysted Chr SabroVænge 77 (Sab) 86 94 81 84
Nysten Hans Jørn Kløverv. 28 D (Hin) 86 98 50 03
- Lars Kløverv. 28 B (Hin) 86 98 57 12
Nystrøm Margit Ryvangs Alle 6 (Ris) 86 17 94 28
Nystrøm Og Krabbe A/S
Randersv. 397 (Tri) 86 23 22 68
Nystrøm & Krabbe Bøssemager A/S
Randersv. 397 (Tri) 86 23 22 01
Nyt Europa (Søren W Lundby)
J.P.LarsensV. 18 (Brb) 70 22 60 64
Nyt Europa (Søren W Lundby)
J.P.LarsensV. 18 (Brb) 70 22 60 65
Nyt Image (Else Gammelgaard Madsen)
Kronborgv. 10 (Til) 86 24 48 03
Nyt Selskab For Historie
Ndr.Ringg. 1 (ArC) 89 42 50 53
Nyt Syn Li.T.: 2 (ArC) 86 20 92 00
Kontaktlinseklinik 86 13 47 71
Nyt Syn Galten Torvet 3 (Gal) 86 94 55 90
86 94 69 32
86 94 69 39
Nyt Syn Hinnerup ApS Storeg. 20 A (Hin) ... 86 96 55 00
Nyt Syn Løgten Bytorv. 1 (Skd) 86 99 22 19
86 99 22 20
Nythåb's Fodklinik
IvarHuitfeldtsG. 79 (ArN) 86 16 43 93
Se annonce under:
Fodbehandling: Fodplejere
Nytrup Trine BrobjergPartv. 59 (Egå) 86 43 95 45
Nyvad Bente Strandmarksv. 27 A (Ris) 86 17 44 11
- Jesper BredkærGrønnev. 7 (Egå) 86 22 66 97
Nyvang Anker Grøndalsv. 138 (Vij) 86 28 11 62
- Hans-Jørn Bjørnævæng. 50 (Til) 86 24 22 91
Nyvig Elsebeth socialrdg. Elmev. 10 (Ris) 86 17 42 87
- Mogens postb. Augustenborgg. 5 (ArC) 86 11 56 76
Nyvold Charlotte Guldborg
SkådeHøjgårdsv. 21 (Høb) ..... **Hemmeligt nr.**
- Claus & Charlotte Guldborg
SkådeHøjgårdsv. 21 (Høb) 86 13 10 39
Nyx Aps Sletvej 41 (Trj) 86 12 95 21
Telefax 86 29 95 21
Nz Vin SkådeSkovv. 34 (Høb) 86 24 36 79
Nærgenbrugsstationen
Birkegårdsv. 4 (Hss) 86 28 63 15
Nærgenbrugsstationen Eskelundv. 13 (Vij) . 86 14 03 39
Næringen Fritidshjemmet
Næringen 2 (Ris) 86 21 37 70
Næringen, Vuggestuen Næringen 3 (Ris) ... 87 13 83 55
Nærklosken (Jan Fischer) Tingv. 30 (Hns) 87 85 14 48
Nærkøb Odensegade 18 (ArC) 86 12 07 75
Nærum Gymnasium
OlofPalmesAllé 36 (ArN) 45 11 45 11
Nærum Poul finmek. Engdalsvej 81 (Brb) 86 26 34 73
Næraa Lica Wels IvarHuitfeldtsG. 18 (ArN) . . 86 10 68 64
- Rune Wels Elmev. 13 (Ris) 86 17 63 30
Næs Else Stenvej 49 (Høb) 86 19 37 90
Næsborg Peder Skjoldhøjv. 11 (Sab) 87 48 60 50
**Næsby

Næshøj, Børnehaven Sydbakken 6 (Haj) 86 94 13 90
Næshøjskolen Gl.Stillingv. 424 (Haj) 86 94 19 22
Næshøjskolen Gl.Stillingv. 424 (Haj) 87 13 96 80
B og U-Læge og sundhedspl. 87 13 97 09
Skolefritidsordning 86 76 28 40
Tandklinikken 87 13 59 31
Næshøjskolen Ungdomsskolen
Stillingvej 424 ..... 87 48 27 26
Næshøjskolens Svømmehal
Gl.Stillingv. 424 (Haj) 86 94 17 52
Næsselund Niels H Horsevæng. 17 (Trj) 86 29 60 69
Næsted B Græsvangen 89 (Til) 86 24 07 95
- **Kamilla** Høegh-GuldbergsG. 121 (ArC) 98 16 75 65
Næsvang Kirsten & Ole Thye Lange
Klitrosev. 13 A (ArN) 86 10 36 68
Næve Gustav Møllevæng. 23 (Høg) 86 22 02 95
Nøbbe Kent Trillegårdsv. 186 (ArV) 32 13 26 96
Nøddebo Bjarne Haslehøjv. 14 (ArV) 86 15 15 77
Nøddesbo Rikke Ellebrinken 150 (Lys) 32 13 85 27
Nødholm Jesper & Ilse Panum Bertum
Provstebakk. 12 (ArV) 32 11 82 10
Nødkaldstest Herredsv. 16 (Hin) 87 61 03 77
Nøhr Grete Nattergalev. 4 A (Gal) 86 94 78 01
- **Kasper** Grønningen 3 (ArC) 32 15 23 80
- **Lisa** RudolphWulffsG. 26 (ArC) 82 43 83 04
- **Marianne S** P.P.ØrumsG. 12 (ArC) 86 14 75 32
- **Marianne Søndergaard**
P.P.ØrumsG. 12 (ArC) ..... **Hemmeligt nr.**
Nøhr Merete Søndergaard
Ydunsvej 34 (Åbh) 86 13 29 69
- **Mette** Rytterv. 60 (Ham) 86 91 51 43
- **Mikael** Østergårds Alle 139 (Høg) 86 95 24 14
- **Morten** Egå Engvej 182 (Egå) 86 12 65 65
Nøhr Ole VilhelmKyhnsAllé 5 (Høb) 86 27 12 06
- **Preben** Ulmusvej 9 (Haj) 86 94 16 32
Nøjsen Jesper Lavall Orionsvej 8 (Hin) 86 98 80 37
- **Line L & Brian** Rensdyrv. 28 (Hin) 86 98 71 74
Nøike S E FramlevKorsv. 9 (Haj) 86 18 00 25
Nør Karen & Aksel Halkjær Lund
Kildevang. 61 (Hin) 86 91 26 91
- **Ole** Fredensg. 31 B (ArC) 86 13 34 59
Nørager Bent & Kirsten
VisbjergHegn 145 (Mår) 86 28 16 40
- **Caspar** JensBaggesensV. 18 (ArV) 75 54 03 70
- **Niels** LudvigFeilbergsV. 3 (Åbh) 86 15 52 67
- **Nina** MarselisBoul. 30 (ArC) 86 14 18 19
- **Rosa** Vestergårdsv. 29 (Vij) ..... **Hemmeligt nr.**
- **Troels** Vestervang 40 (ArC) 88 18 25 75
Nørbjerg Bodil Ballesvej 8 (Hns) 86 99 45 39
- **Helle** Grumstolsv. 13 (Høb) ..... **Hemmeligt nr.**
- **Helle Maarup** Grumstolsv. 13 (Høb) ..... **Hemmeligt nr.**
- **Helle Maarup** Grumstolsv. 13 (Høb) 86 27 32 26
Nørbo Julius Findalsvej 18 (Odd) ..... **Hemmeligt nr.**
- **Poul** Hjortensg. 54 (ArC) 86 18 32 14
Nørby Dahl Anders J.L.HeibergsV. 3 (Åbh) 86 13 01 15
- **Elvind** tømr. Dr. HolstsV. 8 (Åbh) 86 25 66 74
Nørby Inge & Emil Nilsen
RisskovHaveforening 3 (Ris) 86 17 46 21
- **Jane & Jan Skov** Hørslevv. 8 (Gal) 86 94 47 86
- **Jens & Grete** Rosenvang 40 (Hns) 86 99 13 02
Nørby Kommunikation
Ndr.Strandv. 175 (Ris) 28 86 44 40
- **Lisa & Bo Salling Johansen**
Ønsbækvej 33 A (Skd) 86 99 02 01
- **Lotte & Mads** Vinrosevej 11 (Skd) 86 99 22 07
- **Mads** Hedev. 8 (Gal) 86 95 49 98
Nørby & Frølund I/S
Frederiksg. 34 (ArC) ..... **Hemmeligt nr.**
Nørby Toke og Inga Vestervang 40 (ArC) ... 86 18 86 86
- **Ulla & Erik** Kærsvinget 24 (Sab) 86 29 08 34
Nørbygård E RundhøjAllé 115 (Høb) 86 14 00 89
Nørbøge Dorrit Ladbyv. 9 (Høb) 86 21 21 18
- **Lise** HolmeParkv. 174 (Høb) 86 13 28 24
Nørd ApS Sønderg. 40 (ArC) 86 13 68 13
Nørdam Peter Lønstrupv. 11 (Egå) 86 22 63 94
Nøregaard Kari TilstSkolev. 21 (Til) 87 36 01 01
Nørgreen Freddy forv. Vestervang 31 (ArC) 86 12 61 08
Nørgreen Helge dir. Dagland 6 (Egå) 86 22 20 20
- **Ivan** SkæringHedev. 58 (Egå) 86 22 87 45
- **Jan H P** JensensV. 13 (Høb) 86 27 35 72
Nørgreen Jonas og Susan Åtoften 3 (Egå) .. 86 22 23 90
- **Tove M** BredkærParkv. 17 (Egå) 86 22 35 39
Nørgaard A Åboulevarden 90 (ArC) 86 19 17 16
- **A & Ingrid M.** Bækkelundsv. 17 B (Ris) 86 17 80 36
- **Agnete Balling** Markskell. 69 (Mål) 86 93 14 15
Nørgaard Agro I/S Grimsbrov. 15 (Hjo) .. **Hemmeligt nr.**
Nørgaard Agro I/S Grimsbrov. 15 (Hjo) 86 99 91 78
- **Alex** Risdalsvej 52 (Vij) 86 29 44 94
Nørgaard Alice klinisk tandtekn.
Viby Torv 3 (Vij) 86 14 10 32
- **Anders** Kirkeager 36 (Bed) 87 47 55 87
Nørgård Anja Søg. 9 (ArC) 86 20 20 13
- **Anna** Hermingv. 11 (ArC) 32 12 84 72
Nørgaard Anna M Espedalen 33 (Ris) 86 21 11 89
- **Anne-Marie Ebsen** Vejlegade 5 (ArC) 98 16 50 17
- **Anne Marie Lydum**
Nymarksvej 12 C (Mår) 86 25 11 37
- **Annelise** lærerinde Egernvej 22 (Høb) 86 27 17 94
- **Aud Kristina** Linde Alle 3 (Åbh) 86 15 56 50
- **Axel Sandal** købmd.
MariusSimonsensV. 1 (ArN) 86 16 87 47
- **Bente** Hovv. 6 (Hin) 86 91 13 69
- **Bente** St.BlichersV. 49 (Åbh) 86 25 07 49
- **Bente Anette** JeppeAakjærsV. 25 (Åbh) 86 25 05 02
- **Bernhard** Fløjstrupv. 37 (Mal) 86 93 23 11
- **Birger** Cedervej 3 (GaD 86 95 01 45
- **Birgit** Byagervej 82 D (Bed) 86 93 25 61
- **Birgit** Stationsstr. 7 (Hat) 86 98 09 70
Nørgaard Birgit læge Hørhavevej 86 (Høb) 86 27 56 56
- **Birgitte Astrup** Mejlg. 57 (ArC) 86 12 12 17
- **Birthe** Trindballev. 16 (Vij) 86 28 47 80
- **Bjarne** Tycho Brahes Alle 16 (Gal) 87 41 02 32
- **Bo** Odensegade 17 (ArC) 32 13 83 72
- **Brita Lerke** Gartnervæng. 41 (Trj) 86 29 34 04
- **Cathrine** SkæringHøjsagerv. 19 (Egå) 86 22 76 92
- **Christel Andersen Allan**
Engskovbakk. 90 (Skd) 86 99 01 12
- **Christian** Banegårdsg. 1 (ArC) 35 10 66 30
- **Christian** Bygaden 8 (Ham) 86 96 02 00
- **Claus** Aldersrov. 6 (ArN) 86 12 37 59
- **Claus** Kalmargade 34 (ArN) 32 11 57 40
Nørgaard Design Balticag. 12 (ArC) 86 17 87 77
- **E K** Kongsgårdsv. 4 (Vij) 86 14 24 18
- **Elmer Nielsen Lilly**
EllehammersAllé 8 (Gal) 86 29 77 32
- **Else B & Knud A** Hortensiav. 11 (Høb) 86 27 25 66
- **Elsebeth** Holmstruphøjv. 161 (ArV) 86 24 27 20
- **Emilie Preisler** sophe Jerichausg. 9 (ArC) ... 32 13 39 11
- **Erik** miljøkons. Norgesv. 42 (Hat) 86 98 36 53
- **Erling** tandl. Fenrisvej 26 (Åbh) 86 15 08 68
- **Erling F** Ormslevv. 67 (Vij) 86 14 41 02
- **Esben Dueholm**
JensBaggesensV. 100 (ArN) 32 15 03 69
- **Eva Elisabeth** Bavnegårdsv. 147 (Hss) 86 28 47 75

Nørgaard Finn Hejredalsv. 50 (Brb) 86 25 70 99
87 46 00 50
- **Flemming** Kærlodden 2 (Mår) 86 27 39 78
Nørgård Flemming (Anlæg A/S)
Munkevejen 6 (Til) 86 24 55 30
- **Frank Michael** Junovej 8 (Høb) ..... **Hemmeligt nr.**
- **Grete Rytter** Pr.KnudsV. 39 (Ris) 86 17 87 96
- **Gurli Jytte** Karetmagertoft. 93 (Høb) 86 26 27 25
Nørgaard Hans fuldm. Ejbyv. 11 (Høb) 86 11 69 40
- **Hans B & Helle K** Østerlarsv. 15 (ArV) 86 10 99 19
- **Hans Christian Brix** Kildegård. 1 (ArC) .. **Hemmeligt nr.**
- **Harald** Lindenborgv. 63 (Ris) 86 21 62 13
- **Hedvig Houberg** Skjoldsbjergv. 2 A (Gal) 86 94 40 47
- **Heidi Beck** LouisHammerichsV. 11 (ArN) 32 13 44 90
- **Helle** Hoffmannsv. 28 (Brb) 86 26 35 26
- **Henning** Mallinggårdsv. 131 B (Mal) 98 68 35 11
- **Henning** Mandøvæng. 13 (Til) 86 24 22 54
- **Henning** Rønnehaven 15 (Lys) 86 22 07 17
- **Ib** FunchThomsensG. 14 (ArN) 86 10 05 14
- **Inge Marie** fodterap. JyllandsAllé 135 (Vij) .. 86 14 16 14
- **Irene** Jagtvej 102 (Ham) ..... **Hemmeligt nr.**
- **Irene & Svend Erik** Byagervej 192 (Bed) .. 86 96 88 93
- **J M** Mejerivæng. 6 (Hat) 86 98 02 35
- **Jacob Heinrich** Vibevænget 15 (Gal) 87 55 90 68
- **Jan** Bülowsgade 52 (ArC) 86 12 25 50
- **Jan** Hasselhaven 101 (Lys) 32 21 19 52
- **Jan** Voldbyvej 18 (Gal) 86 94 49 85
- **Jan Maxwell** Enemærket 9 (Ris) 86 21 60 51
- **Jan & Kirsten** Ørnegårdsv. 26 (Høb) 86 14 36 25
- **Janne** AnkerJensensV. 17 (Åbh) 32 21 63 12
- **Janni & Torben** Smedevæng. 18 (GaD 86 94 46 15
- **Jens** Bogøvænget 37 (Til) 86 24 27 83
- **Jens J P** LarsensV. 70 (Brb) 86 14 42 04
- **Jens Peter** Kunnerupv. 61 (Hss) 86 25 26 93
- **Jesper** Haslevej 12 D (Åbh) 35 10 58 78
- **Jesper** SkæringHavv. 107 (Egå) 86 22 60 49
- **Jesper Glargaard** Dalstræget 4 (Ham) 87 55 90 22
- **Jette & Peter Gonon**
LaugeKochsV. 8 (ArN) 86 16 26 24
- **Joan & Per** Skovgårdsvæng. 374 (Trj) 86 29 40 38
- **Jørgen** konsulent Ankersgade 19 (ArC) 86 93 23 73
- **Jørn** salgsch. Herredsv. 5 (Hin) 86 98 52 09
- **Kaj** VejlbyVænge 111 (Ris) 86 21 55 37
- **Karna** Midsommerv. 8 (ArN) 86 10 13 45
- **Karsten** ps. sognepræst
Bøgehaven 23 (Hat) 86 98 18 12
- **Karsten Klosterskov**
Storringv. 24 (Gal) ..... **Hemmeligt nr.**
- **Keld Friis** Sandbyv. 17 (Hin) 86 98 28 58
- **Kirsten Lilleland** Skovvangsv. 177 (ArN) .. 86 16 92 98
- **Kirsten Seidelin** Tirstrupv. 9 (Ris) 86 17 88 50
- **Kjeld** Fasanv. 12 (ArV) 86 15 71 31
- **Kjeld** Rosenhøj 19 B (Vij) 86 29 22 20
- **Kjeld** Øst.Strandallé 11 (Ris) 86 17 04 06
- **Kjeld Werner** Toftebakk. 18 (Egå) 86 22 00 79
- **Klaus** Herretløkk. 433 (Mår) 86 78 92 51
- **Klavs** Østergårds Alle 155 (Høg) 86 92 32 12
- **Knud** Bjarkesvej 2 (Hat) 86 91 25 91
- **Kurt** Hæstvej 2 (Hjo) 86 36 26 76
- **Kurt** gdr. Hæstvej 4 (Hjo) 86 99 90 12
- **Kurt** redn.før. Ørnev. 8 (Høg) 86 92 11 58
- **Lars** Pebbelvej 4 (Gal) 86 95 06 45
- **Lars Bo** Søsvinget 29 (Egå) 86 22 70 90
- **Lasse** Lottesvej 15 (Brb) 32 16 82 98
- **Laue** Hindbærhaven 70 (Lys) 86 22 43 96
- **Lea** Grundtvigsv. 24 (Vij) 87 38 03 44
- **Lina** Silkeborgv. 170 (ArC) ..... **Hemmeligt nr.**
- **Lise Lotte** Nedergårdsv. 25 (ArN) 32 14 41 17
- **Lone** RosenvangsAllé 226 A (Høb) 86 11 40 25
Nørgaard Lone Nielsen Ladbyv. 3 (Høb) 86 19 57 48
- **Louise Harley** Nordtoftev. 4 (Ris) 86 27 04 04
- **Mathias Ørun** Vestervang 33 (ArC) 86 75 90 45
- **Mette & Anders** Agertoften 1 (Mal) 86 93 27 00
- **Minna & Flemming** Vestagerv. 3 (Ham) ... 86 96 11 83
- **Morten Vath** Skovvej. 44 B (ArC) 87 38 10 02
- **Nanna** KastedTværv. 2 (ArN) 86 24 88 22
- **Niels** Pilevænget 4 (Høg) 86 92 31 30
- **Niels** Skivholmev. 19 (Sab) 86 94 86 05
- **Niels Peter** Solbærhaven 151 (Lys) 35 10 16 11
- **Ole** Skovagerv. 11 (Hns) 86 20 99 06
- **Ole** Voldbyvej 40 (Ham) 86 94 40 46
- **Palle** Lyngbyv. 83 (Spo) 86 96 83 83
- **Peder Chr.** Gefionsvej 19 (Åbh) 87 44 11 99
Nørgaard-Pedersen Kirstin & Bjarne
Agernvej 95 (Bed) 86 93 62 58
- **Peer** Chr.Molbechs Vej 12 (ArC) ..... **Hemmeligt nr.**
- **Peer** EngholmsAllé 334 (Ris) ..... **Hemmeligt nr.**
- **Per** Fyrrebakk. 3 (Lys) 86 74 12 04
- **Per** Midsommerv. 1 (ArN) 32 16 35 82
- **Per & Anette S** Augustvej 9 (ArV) 86 75 26 20
- **Peter** Elgårdsmindelund. 45 (Høg) 87 68 02 03
- **Peter** KrestenKoldsV. 44 (Åbh) 86 25 68 54
- **Pia** Assensgade 18 (ArC) 86 19 91 73
- **Preben Ebsen** Spovevej 27 (Hin) 86 98 72 21
- **René** Tjelevej 27 (Ris) 77 35 54 36
- **Ruth** Stadion Alle 28 (ArC) 86 76 56 15
- **Steen** Langelinie 28 (Gal) 86 94 64 49
- **Steen** Søskrænten 48 (Vij) 86 26 16 68
- **Steffen** Brammersg. 27 (ArC) 32 10 46 53
Nørgaard Susanne Børupvej 183 (Trj) 86 26 18 00
- **Susanne** Fyrrebakk. 3 (Lys) 86 24 78 66
86 24 79 66
- **Susanne** Vissingvej 29 (Hat) 86 98 30 94
- **Svend** OlufRingsV. 1 (Hat) 86 98 97 10
- **Søs** FritzSybergsV. 26 (Høb) 86 27 64 62
Nørgaard Thomas Klostervej 54 (Ry) 86 75 55 29
- **Thomas** Vesterg. 81 A (ArC) ..... **Hemmeligt nr.**
- **Thora** Emilshøj 13 A (Høb) 86 93 64 72
- **Tina & Kristian** Dalvangen 27 (Høb) 86 21 50 15
- **Tina Warncke** Overgårdsvæng. 5 (Hat) 35 12 60 36
- **Tom** kont.ass. Skt.AnnaG. 45 A (ArC) 87 30 00 15
Nørgaard-Traberg David Norgesv. 8 (Hat) .. 32 18 09 89
- **Ulrik & Mette Lysemose Jensen**
Skovv. 4 (Hat) 32 10 86 00
- **Aage & Alice** Langballev. 402 (Mår) 86 93 67 74
Nørhald Aftenskole (Anna M Bladt)
Skelagerv. 158 C (ArN) 86 41 19 92
Nørhave Helle Kappelsdal 64 (Ham) 87 55 90 99
- **M** Louisev. 24 (Brb) 86 25 85 10
- **Ninna** Saturnvej 3 (Vij) 86 11 81 70
Nørhede Ane MarselisBoul. 91 (ArC) 86 11 59 62
- **Erik Flemming** Grøfthøjpark. 157 G (Vij) .. 86 28 03 36
- **Vibeke** StennehøjAllé 227 (Høb) 86 27 82 02
Nørholm A M & Flemming U Madsen
Landlyst 18 (Skd) 86 97 96 90
- **Anne Vibeke** Solbakkev. 7 (Vij) 86 77 07 99
Nørholm Bo Elmehøjvej 68 (Høb) 86 27 74 99
- **Elsebeth** Irisvej 16 (Vij) 86 14 91 40
- **Inger** Kløvervang. 22 (Skd) 86 99 30 56
- **Jesper** HolmeParkv. 290 (Høb) 62 23 20 11
- **Karin** Elmehøjvej 68 A (Høb) 86 27 73 99
- **Kent** Tranbjergv. 35 (Trj) 86 72 24 34
- **Lisbeth Halma** Trøjborgv. 24 (ArN) 32 12 79 17
Nørholm Pia Skt.PaulsKirkepl. 14 (ArC) 86 19 94 99
- **Turi & Ib** Tjørnev. 14 (Ris) 86 18 06 58

Nørholt Svend E skibsmgl. Naurvej 18 (Brb) 86 26 19 15
Nørholtz Ove salgskons. Juksøvej 294 (Ris) 86 21 43 03
Nørkjær Ebbe Edderfuglev. 6 (Skd) 86 99 35 23
- **Gitte** Fejøvænget 32 (Til) 87 42 61 15
- **Hanne** Lerdalen 107 (Høb) 86 27 89 39
- **Jens** Elverdalsv. 130 (Høb) 86 27 07 65
Nørkjær Karin Holmetoft 54 (Høb) 86 27 35 76
- **Karsten & Lene** Langelinie Park 9 (ArC) 86 11 44 44
- **N Lundsberg** fabr. Teglgårdsv. 11 (Høb) .. 86 14 67 68
- **Sven** kontorchef cand.jur.
HansBrogesG. 47 (ArC) 86 12 09 50
Nørlem A. Buchhave & J.
Viborgv. 864 (Sab) 86 94 90 69
Nørlem Astrid Haslevangsv. 27 (ArV) 86 15 58 12
- **Inger & Georg** Selmersvej 25 (Vij) 87 38 10 12
- **Mette** Guldregnv. 5 (Haj) 87 48 38 11
- **Tove** Hjortshøjpark. 139 (Hjo) 86 74 31 70
Nørlev Jørgen Chr.Winthersv. 26 (Åbh) 88 19 52 07
Nørlund Bo Østergårdspark. 177 (Trj) 86 29 77 65
Nørlykke Marie RundhøjAllé 66 (Høb) ..... **Hemmeligt nr.**
Nørmark J O dir. Toftedalen 11 (Egå) 86 22 31 85
86 22 45 55
- **Jacob** Lavritsdalsv. 26 (Hin) 86 76 32 79
- **Jan** massør Helgenæsg. 2 (ArC) 86 13 39 92
Nørmark Jan massør Stadion Alle 26 (ArC) 86 18 23 10
Nørmark-Larsen Gorm Arkitektfirma ApS
MallingBjergev. 71 (Mal) 86 93 01 33
Nørmark-Larsen Jonas
Tulstrupv. 10 B (Mal) 86 93 35 47
- **Torben & Ruth**
ViggoStuckenbergsV. 31 (ArV) 86 16 06 15
Nørmose Marianne Samsøgade 80 (ArC) 86 20 23 12
Nørmølle Birgit dekoratør
Udsigten 36 (Gal) 86 95 44 43
86 95 44 46
- **Susanne** Hyldehaven 52 (Lys) 86 78 61 28
Nørnberg Hanne afd.sygepl.
Ordrupv. 15 (ArC) 86 14 89 62
- **Per** Flakvej 11 (Ris) 86 17 67 71
Nørr Den Integrerede Institution
Randersv. 438 (ArN) 86 23 20 55
Nørr Ilse OtteRudsG. 20 (ArN) 86 19 52 12
Nørre Døgnkiosk NyMunkeg. 2 (ArC) 86 12 50 06
Nørre Grill Nørreg. 44 (ArC) 86 12 81 91
Nørrebo Tove Toftagerv. 7 (Vij) 86 14 77 55
Nørrebros Maskinsnedkeri
Helsingforsg. 22 (ArN) 86 10 14 67
86 16 77 16
Nørregades Kiosk Nørreg. 30 (ArC) 86 12 62 68
Nørregaer Ulrik Møllebakk. 11 (Sab) 87 62 90 85
Nørregaard Anne-Mette
Rodskovvej 9 B (Hns) 86 99 75 77
- **Annie** Skovlundgårds. 57 (Vij) 87 96 99 06
Nørregård Egon Tinningvej 23 (Hin) 86 99 67 61
- **Hjalte** M.P BruunsG. 64 (ArC) 32 20 48 87
- **Jonas** Nørre Alle 13 (ArC) 55 42 11 44
- **Jørgen** Adslevvej 33 (Høg) 86 92 44 50
- **Kirsten Juul** Viborgv. 811 (Sab) 86 94 95 57
- **Lars** Ørnehunden 26 (Lys) 86 22 45 48
- **Lissy** Højgårdspark. 53 (Gal) 86 94 76 14
- **Niels** SaralystAllé 8 (Høb) 86 27 10 44
Nørregaard Ole læge
OleRømersG. 68 (ArC) 86 19 71 77
- **Per** Ajstrupv. 33 (Mal) 86 93 21 51
- **Stig & Hanne** Hasselbakk. 59 (Hss) 86 28 04 36
- **Susan Boye** Ladelogedv. 73 B (ArN) 32 16 48 06
- **Verner** Vejlundsv. 18 (Åbh) 86 43 26 15
- **Vivian & Andreas** Nørreg. 9 B (Ham) 86 96 91 58
Nørrelund Helene Rosenv. 24 (Ris) 86 17 34 03
Nørrelund Henrik GustavHolmsV. 36 (ArN) .. 86 21 97 07
Nørrelykke Lene Jegstrupvæng. 177 (Trj) ... 86 10 01 41
Nørremark John Gartnerhaven 47 (Skd) 86 24 26 75
- **Knud Erik** Kærvænget 39 (Trj) 86 29 17 99
- **Tina & Steen** Nørrevæng. 164 (Trj) 86 29 17 36
Nørreskov Anlægsgartneri ApS
Tietgensv. 16 (Sil) 86 80 44 85
Nørreskov Freddie serv.tekn.
Kommodsbakk. 92 (ArV) 86 75 07 75
- **Torben** TranbjergHovedg. 106 (Trj) 48 41 86 01
Nørrestenbro Den Integrerede
Institution Knudrisg. 7 (ArC) 86 12 76 77
Nørring Hans Jørgen Vistoftpark. 18 (Sab) .. 86 13 00 05
Nørris Peter & Stig Ø Pedersen
SørenSkjødtsV. 12 (Brb) 86 25 40 24
Nørrung Aase Ydunsvej 28 (Åbh) 86 15 00 73
Nørskov Bent værktør. Kløverv. 35 (Hin) 86 98 70 84
- **Bettina** Stenhøjsv. 7 (Vij) 86 11 06 59
- **Claes** Ellestien 12 (Egå) 32 11 49 58
- **E H.C.Andersens Vej 5** (Hat) 86 91 40 98
- **Edith** AnkerJensensV. 6 (Åbh) ..... **Hemmeligt nr.**
- **Erik** Bogfinkev. 6 (Hin) 86 91 19 06
- **Flin** Kjærslund 21 (Vij) ..... **Hemmeligt nr.**
- **Frank** Elleparken 80 (Lys) 86 22 38 81
- **Hanne & Jesper** Dalvangen 46 (Høb) 86 21 64 21
- **Ingrid** Jernalderv. 17 (Hin) 86 61 04 29
- **Ivan** OlufRingsV. 4 (Hat) 86 98 93 31
- **Jens & Elsebeth** Slugten 9 (Til) 86 24 22 60
- **Kim** Kasernebouleverden 33 (ArC) 32 20 96 36
- **Niels Rødbro** MøllerMeyersV. 4 (Ris) 86 21 67 92
- **Peter Falkenberg** Saltholmsg. 9 A (ArC) ... 32 10 34 28
- **Poul** Jegstrupvæng. 395 (Trj) 86 29 50 42
Nørskov Richard Teglgårdsv. 2 (Høb) 86 18 58 45
- **Signe** sygepl. Kantorpark. 12 (Ris) 86 21 21 69
- **Silje & Thomas Højbjerg**
Dr.Margrethes Vej 25 (ArN) 86 16 42 66
- **Ulla** Augustenborgg. 25 G (ArC) 48 41 77 91
Nørspang B pæd. St.St.BlichersG. 19 (ArC) .. 86 12 69 70
Nørsøller Karsten BrabrandSkovv. 72 (Brb) 33 33 72 18
Nørtoft Malken RealMæglerne
Østerg. 8 L (Giv) 70 23 22 80
Nørup Helle & Aage Tang-Andersen
Ildervej 10 (Høb) 86 27 77 12
- **Inge** Augustenborgg. 25 J (ArC) 86 11 64 40
- **Inger & John Molbo Andersen**
Agerv. 47 (Mår) 86 29 74 00
- **Michael** SkådeSøpark 19 (Høb) 87 36 00 22
- **Randi** OtteRudsG. 51 (ArN) 86 78 96 45
Nørnøe Karen Rosenholmv. 131 (Hns) 35 11 33 93
Nøkkjær Helena Kluger
Møllevejen 23 (ArC) 86 19 88 20

O

O. B. H. rådgivende Ingeniører A/S
Anelystpark. 33 C (Til) 70 21 72 52
70 21 72 53
O Gara Ann Cheri
EugenWarmingsV. 39 (ArC) ..... **Hemmeligt nr.**
O.H. Teknik A/S Agerskovv. 5 (Høg) 86 92 47 66
O. N Agribusiness Aps Mødalvej 15 (Sab) 87 62 93 63
O Rolskovs Planteskole Tingskoven 7 (Trj) .. 86 29 05 66
86 29 05 67
Oades G C lekt. Granslevv. 75 (Ham) 86 96 00 92

Oakland Of Scandinavia
HjortshøjMøllev. 51 (Hjo) 70 20 78 10
Oasen Gl.Viborgv. 132 (Sab) 86 24 64 00
Oasen Blomster Park Alle 7 (ArC) 86 19 66 99
Obbekær Trine Knudrisg. 48 (ArC) 35 10 21 71
Obeid Ghoiam Ali Rosenhøj 12 (Vij) 48 44 48 97
- **Muhammed** Emmasv. 14 (Brb) 86 25 64 09
- **Naime Hussein** Janesvej 43 (Brb) 86 25 83 80
- **Seham** Janesvej 45 (Brb) 86 25 86 41
Obel Carsten ElstedSkolev. 19 (Lys) 35 11 07 14
- **Carsten** Højmarkvej 28 A (Høb) 32 11 01 01
- **Finn** Langelandsg. 8 (ArC) 86 12 44 56
Obel H J Park Alle 3 (ArC) 86 12 26 12
- **Henrik** Hjelmagervæng. 41 (Skd) 86 19 73 76
- **Jan** Hjulbjergv. 115 (Høb) 86 27 72 38
- **Jørgen** Nordøgade 18 (ArN) 86 10 13 46
- **Kim** Fuldenvej 211 (Bed) 35 14 81 38
Obel Morten Tømrer- og Snedkerfirma
Barthsgade 21 (ArN) 86 10 20 88
Mobil 40 41 23 88
- **P. Moya** Hjelmagerpark 364 B (Skd) 35 12 36 97
- **Peter** Kunnerupv. 120 (Hss) 86 28 53 13
- **Sigra** Hjulbjergv. 60 A (Høb) 86 27 05 71
- **Svend Aage** BrobjergParkv. 54 (Egå) 86 22 08 61
Obeling Dorthe Riis Bjertrupv. 9 (Høg) 32 59 70 59
- **Jens Erik** smedesv. Lykkenshøj 41 (Brb) 86 26 27 86
Obelitz Annette Vesterg. 47 A (Hat) 86 98 30 98
Obenhausen Mads Højfeldt
Vesterskovgårdsv. 8 (Mke) 86 24 94 25
Oberborbeck Ingrid Bystævnet 16 (Lys) 86 22 12 04
OBH-Gruppen A/S BredskifteAllé 11 (ArV) .. 70 21 72 40
Object.Io ApS P P ØrumsG. 36 (ArC) 25 88 46 65
Obling Birthe & Henning
Nørrevang. 17 (Hin) 86 98 62 13
- **Aase** Mejerivæng. 14 (Hat) 86 98 16 29
Obo Bettermann (Henrik Skov) 87 81 32 00
O'brien Consult Finlandsg. 18 A (ArN) 29 82 80 75
O'Brien Patrick Ryslingev. 20 (Høb) 35 11 35 24
OBS Lakering A/S Elkjærvej 17 (Åbh) 86 12 31 66
Se annonce under:
Industrilakering
Obton A/S Nordhavnsg. 1 (ArC) 86 26 12 00
Oburhau Allaksandr Havkærtoft. 14 (Til) 96 31 81 77
Oc Agro I/S Skræddergyden 8 (Ham) ..... **Hemmeligt nr.**
OC Farvehandel Havkærvej 33 (Til) 86 24 99 16
Ocean Krogagre 4 (Ris) 86 21 21 68
Ochsner Henrik Toftesving. 17 (Egå) 87 36 07 61
- **Knud** SkæringParkv. 78 (Egå) 48 41 04 68
- **Peter** CaritEtlersV. 10 (Åbh) 86 15 80 85
- **Thomas** Ryhaven 5 (ArV) 82 43 97 23
O'Connor Anni Lykke Lilleringv. 50 (Haj) 86 94 23 60
Odborg Jens Hvelplund
Dr.Margrethes Vej 21 (ArN) 86 25 09 85
Odd-Fellow Loge (Hans Broge)
Truevej 11 (Brb) 86 26 23 44
Odder Bygge-Selskab ApS
Strandvej 133 (Odd) 86 54 17 88
Odder Gulve Tordenskjoldsg. 25 (ArN) 26 22 33 77
Odderbanen Rude Havvej Trinbræt Aut
Rosenhøj 15 A (Vij) 86 72 26 89
Oddershede Else Vintervej 64 (ArV) 97 51 07 85
97 51 07 86
Oddershede Linda
SkæringSkolev. 257 (Egå) 86 22 82 76
- **Rikke Hyldgård** Thorshavnsg. 12 (ArN) 86 16 70 98
- **Thomas** Vorbjergbakk. 10 (Ris) 86 21 48 47
Odderskov Asta Hess Rymarken 120 (ArV) .. 75 92 23 05
- **Finn & Jette** Sandagerv. 25 (Ris) 86 17 92 08
- **Per Hess** NedergårdsAllé 5 (ArN) 86 78 21 86
Oddly Lærkehaven 90 (Lys) 61 33 05 73
Oddsson Gudjon Freyr Assensgade 34 (ArC) 75 50 74 79
Odefey G JensBaggesensV. 106 (ArN) 86 16 56 92
Oden Torsten Skovvangsv. 230 (ArN) ..... **Hemmeligt nr.**
- **Torsten Helge** Skovvangsv. 230 (ArN) 86 21 04 17

Odensegades Kødudsalg

Odensegade 35 (ArC) 86 12 39 70
Se annonce under:
Slagtere
Odgård A Abildgade 9 (ArN) 86 16 56 56
Odgaard Allan Engdraget 31 B (Til) 32 18 37 87
- **Barbara** Grøfthøjpark. 157 A (Vij) 86 14 20 92
- **Bent** Skådehøjen 41 (Høb) 87 38 02 40
- **Bent Juul** Rømøvænget 24 (Til) 86 24 44 10
- **E HenrikHertzV.** 13 (Åbh) 86 25 93 61
- **Eigil** Søndervang. 41 (Vij) 87 38 02 00
- **Else** Thorsv. 30 (Åbh) 86 18 80 25
Odgaard Jette Tandlæge ApS
Skelagerv. 7 (ArN) 86 10 98 11
- **Johnny** Langballev. 46 (Mår) 86 29 62 13
- **Jon** Lindkjærv. 43 (Hat) 86 76 16 74
- **Karen** Bülowsgade 41 (ArC) 86 15 24 01
- **Lars** Lupinvæng. 8 (Høg) 32

Ofn

Ofn Kommunikation "txt Video-Bureauet" NyBanegårdsg. 47 (ArC) 28 78 42 76
Ogbazighi Neblat Habte
Snogebæksv. 124 (ArV) 73 52 18 38
Ogdal Marie Louise Ebeltoftv. 22 (Mke) 86 37 79 39
Ogstrup VilhelmBecksV. 99 (Vij) 29 72 64 53
Ogstrup Alice Haslevangsv. 12 (ArV) 86 76 10 01
- **Ellen** BrobjergParkv. 53 (Egå) 86 22 70 30
- **Evald** Dr.LarsensV. 48 (Hat) 86 98 14 57
- **Jens** Engvangen 31 (Lys) 32 12 08 35

Ogstrup M skovejer Løgtenvej 91 (Hns) 86 99 40 78
- **M Arve & Dan Petersen** Svalevej 39 (Hin) 86 91 18 23
- **Steen** ing. Søv. 9 A (Brb) 86 18 43 61
- **Susan** Skolev. 9 (Hin) 86 91 18 11

OH Industri Service (Otto Hansen)
Mødalvej 7 (Sab) 86 94 94 19
OH Reklame Produktion ApS
Sofienlystv. 9 (Mal) 47 10 17 87
Telefax 47 10 13 63
Ohlenbusch Marit Edna
Kløvermarksv. 9 (ArN) 32 12 18 14
Ohlsen Blanca & Jens Due
Kanktøllev. 34 (Hjo) 86 10 25 75
- **Birgit & Flemming Krogh**
Ålesundsv. 8 (ArN) 86 10 48 40
- **Birte & Tonny** Kirkebakk. 31 E (Bed) 98 40 71 96
- **Erik Krogh** Lyngbygårdsv. 61 (Til) 86 24 60 04
- **Henrik** Junovej 20 (Høb) 86 14 16 15
- **Kai Henning** Skanderborgv. 40 (ArC) 86 14 80 47
- **Kurt** Kærgårdsv. 83 (Sol) 86 92 62 79
- **Ole Volkert** Ranunkelv. 7 (Sab) 86 11 09 25

Ohlson Lillian Præstdam 9 (Gal) 86 94 77 71
Ohlsson Anja Plantagev. 43 (Egå) 86 22 69 99
- **Erik** Sæsvinget 63 (Egå) 86 22 02 19
- **John** o.mek. Jegstrupvæng. 629 (Trj) 86 29 25 13

Ohm It ApS Dyssehøjv. 14 (Brb) 87 47 01 31
Ohmatex Aps Brendstrupgårdsv. 102 (ArN) .. 86 20 51 66
86 20 51 67
86 20 51 68
Ohms Connie TrigeMøllev. 240 (Tri) 86 23 22 90
Ohnemus Pia FridtjofNansensV. 30 (ArN) 86 16 19 72
Ohnewire Aps SørenFrichsV. 42 B (Åbh) 70 23 10 34
Ohrt Martin Hougaard Bredg. 28 (Mal) 87 30 00 10
- **Niels** Mallinggårdsv. 71 (Mal) 86 93 22 11

Ohrt-Nissen Tine Holmstruphøjv. 52 (ArV) ... 98 16 30 47
Oi - Electric A/S Hørretvej 54 (Mår) 86 29 45 00
87 37 64 00
Telefax 87 30 01 06
Oil & Vinegar NyBanegårdsg. 45 (ArC) 87 30 05 06
Oishii Sushi Nørreg. 38 (ArC) 86 23 26 66
Se annonce under:
Restauranter
Oj-Tech Lyngv. 14 (Ham) 60 63 20 45
Ok A.M.B.A. ÅhavePark v. 11 (Vij) 70 10 20 33
86 11 04 75
86 11 65 13
89 32 22 11
OK Nærbutik Landevej. 203 (Hat) 86 98 92 66
Ok Plus Hadbjerg v. 6 (Hat) 86 98 29 60
Ok Plus (Carsten W Lund) Rosenhøj 30 (Vij) .. 86 29 24 23
Ok Plus A/S Randersv. 346 (ArN) 86 23 10 32
86 23 10 39
86 23 28 00
Ok Plus Termestrup Randersv. 67 (Mke) 86 99 70 03
86 99 70 16
OK Taksation & Vurdering Vest
Fredensg. 12 A (Hin) 86 91 14 00
Ok Taksation Og Vurdering Vest
Fredensg. 12 A (Hin) 86 91 14 66
Okbo Inge & Steen
Nedergårdsv. 40 B (ArN) 86 10 97 57
Okbo Jørn Gl.Ringv. 21 (Aun) 86 17 77 82
www.okbo.dk
Okholm Birgit Tybjergvej 17 (Hin) 86 98 79 22
- **Diana** fuldm. KajMunksV. 62 (Vij) 86 14 79 80

Okholm-Hansen Bolette
Vermundsg. 15 (Vij) 86 11 66 06
- **Klaus & Annie** Dalvangen 40 (Høb) 86 27 49 06
- **L** Nørreskovv. 17 (Hin) 86 91 10 39
- **Suzanne & Nils** AageBergsV. 39 (Ris) 86 17 37 43
- **Svend** Rågevænget 1 (Høb) 86 13 01 00
- **Søren** Holtev. 18 (ArC) 86 14 45 25

Okitek GunnarClausensV. 3 (Vij) 70 25 69 00
Okkels G Sønderg. 31 B (Hat) 86 91 52 45
- **Henrik & Birgit Juhl** Hovgårdvej 26 (Hns) . 86 99 67 99
- **Karen Charlotte** Stenrosev. 71 (Bed) 86 93 76 40
- **Kasper** Haslevej 39 (Åbh) 86 12 00 90
- **Trine & Morten** Kirsebærv. 1 (Sab) 86 94 84 04

Okkerstrøm Jørn Vidtskuev. 42 (Vij) 86 14 39 52
- **Kurt Herman** Klamsagerv. 30 (Åbh) 86 25 24 95

Okking Thomas Skyum
RudolphWulffsG. 18 (ArC) 32 10 76 61
- **Tina** Langeliniepark. 1 A (ArC) 86 76 03 30

Oksbjerg Jane Birkedalsv. 6 (Vij) 86 11 69 96
- **Marianne** Korshøjen 92 (Ris) 86 16 00 25

Oksen Arne Ringshøj 19 (Hin) 86 98 65 07
OL-Tex Hermodsvej 5 C (Åbh) 86 75 22 66
Olaf Bahn Isolering A/S Pi 1 (Hin) 86 21 00 99
Olafsdottir Asgerdur Jensina
Sadelmagertoft. 15.(Høb) 86 77 03 17
- **Sigridur Erla** Hjelmagerpark. 376 A (Skd) .. 86 97 94 12

Ólafsson Ingiber Freyr Mønsgade 8 (ArC) ... 82 43 41 93
Olafsson Tjörvi Flintebakk. 95 (Ris) 86 24 76 05
Olander Gert & Vibeke
SkådeHøjgårdsv. 57 (Høb) 86 27 50 51
- **Mette** SkådeHøjgårdsv. 101 (Høb) 86 27 33 34

Olati Zahra Heimdalsv. 3 (Åbh) 32 10 38 36
86 25 07 02
Olausen Karin Steen Sdr.Ringg. 13 (ArC) 86 14 68 28
Olav de Linde Byggeselskab
SørenFrichsV. 38 A (Åbh) 86 15 42 44
Olav Rolskovs Planteskole
Bedervej 136 (Mår) 86 29 10 11
Oldager Bjarne Solsikkevæng. 7 (Gal) 75 57 17 63
Oldam Ruth Degn Saturnvej 10 (Vij) 86 14 66 91
Oldberg Anton Gebauersg. 2 (ArC) 97 35 13 75
Oldenbrug Jonna Jarksmindev. 170 C (Vij) 86 12 45 83
Oldenburg Jesper Egelundsv. 4 (Ris) 86 18 20 18
Oldhøj Jørgen ing. Mejlbyv. 195 (Egå) 27 62 01 07
Oldhøj Ulla SkejbyVænge 143 (ArN) 86 78 22 17
Ole Christian Olesen
Søbygårdsv. 146 (Ham) 25 15 71 01
Ole G. Jørgensen Rådg. Ingeniør Aps
JensJuulsV. 17 (Vij) 86 26 62 40
86 28 34 70
Ole Holst-Jensen Aps Stokrosev. 29 (Bed) ... 86 92 87 73
Telefax 75 85 89 09
Ole Larsen Transport A/S
Dalgårdsv. 7 (Brb) 75 85 89 55
Telefax 86 26 38 49
Ole Larsen-Transport A/S
Engdalsvej 126 (Brb) 86 15 48 94
Ole Mønsted Skovgårdsv. 1 (Trj) 86 92 64 12
Olejas Nicholas LudvigFeilbergsV. 12 (Åbh) . 35 14 14 85
Olemunksgaard.Com Nørre Alle 22 (ArC) 26 16 58 05
Ole's Automater Holmev. 265 (Høb) 40 26 00 50
Se annonce under:
Automater, morskabsautomater
Ole's Malerfirma Ole Jørgensen
BrobjergParkv. 15 (Egå) 24 22 64 30
Olesen A Mønø rengør.ass.
Grønneg. 123 (ArC) 86 19 09 27
- **A Rosholm** prok. Ndr.Strandv. 108 A (Ris) .. 86 17 84 10
- **Agnete** Brejdefeldsv. 5 (Ham) 86 96 37 16
- **Aksel** PerKjalsV. 30 (Lys) 86 22 13 39
- **Aksel** retsassess. Bakkekammen 51 (Ris) 86 21 49 07
- **Alex Alrø** mur. Parkvangen 12 (Sol) 86 92 71 87
- **Alice** Sonnesgade 14 (ArC) 86 11 56 87
- **Allan Bang** Hougårdsv. 46 (Brb) 86 26 38 61
- **Allise W.** Torvevæng. 3 (Trj) 86 29 41 44
- **Anders Malmkvist** chauf.
Hvidbjergv. 17 (Tri) 86 23 04 54
- **Anette** Elstedhøj 21 (Lys) 88 83 57 07
- **Anette** Møllev. 4 (Høg) 86 92 11 16
- **Anita** RådmandLiisbergsG. 6 (ArC) 86 11 31 86
- **Anita Alrø** Nordborg. 11 (ArC) 86 14 84 84
- **Anita Bodil Nørgaard** Skovvej. 9 (ArC) 98 32 31 11
- **Anitta & Martin** Græsvangen 109 (Til) 86 18 35 67
- **Anja & Martin Weier Christiansen**
Elsdyrvæng. 36 (Høb) 86 10 78 36

Olesen Anker Kunnerupv. 166 (Hss) 86 28 11 45
- **Anker** Porsbakken 1 (Lys) 86 74 31 30
86 74 31 34
- **Anna** Nørreskovv. 55 (Hin) 86 98 63 96
- **Anna** Sjællandsg. 135 (ArC) 86 13 87 51
- **Anna** Topasvej 17 (Skd) 86 99 12 57
- **Anna Esther** Kløvervæng. 90 (Skd) 86 99 23 35
- **Anna Marie** BrobjergParkv. 103 (Egå) 86 22 39 84
- **Anna Marie** Trankærgårdsv. 107 (Trj) 86 15 67 36
- **Anne Birthe Dørup** L.P.BechsV. 4 A (Ris) ... 86 17 15 15
- **Anne Lise** Sonnesgade 14 (ArC) 86 10 82 73
- **Anne-Lise** VejlbyToften 364 (Ris) 86 21 15 31
- **Anne-Marie** 5 tekn. ass.
SkæringSkolev. 177 (Egå) 86 22 56 04
- **Anne-Mette** Schleppegrellsg. 12 (ArC) 86 18 18 41
- **Annegrete & Hans Erik Knudsen**
Møllevang. 9 (Hin) 86 91 19 32
- **Annelise** Skejbygårdsv. 2 (Ris) 86 21 52 00
- **Annemarie** Pottemagertoft. 91 (Høb) 86 29 70 10
- **Annette** Kirkevæng. 209 (Trj) 86 29 63 30
- **Annette Bonde** Jupiterv. 43 (Hat) 86 98 10 97
- **Annette M.** Silkeborgv. 248 (Åbh) 86 19 13 43
- **Annette Scharff** Åvænget 66 (Egå) 86 22 23 42
- **Anni** SkæringSkolev. 175 (Egå) 86 22 15 39
- **Annie I. & Søren Eppler**
Dalvangen 16 (Høb) 86 25 69 21
- **Anton** Tage-HansensG. 5 (ArC) ..... **Hemmeligt nr.**
- **Arne** Mødalvej 49 (Sab) 86 94 87 25
- **Arne** eksped. Skovbrynet 48 (ArC) 86 14 56 05
- **Arne** produkt.tekn. Æblehaven 113 (Høg) .. 86 92 43 42
- **Arne Panduro** Grønhøjv. 6 D (Hin) 86 91 17 70
- **Asta** Tagmosevej 3 (Skd) 86 99 12 18
- **B** BrobjergParkv. 74 (Egå) 86 22 57 94
- **B** Randersv. 362 (ArN) 86 23 05 85
- **Benny** Elstedhøj 27 (Lys) 86 74 15 17

Olesen Benny Møllev. 13 (Hat) 86 49 10 01
- **Benny** Søvangen 6 (Gal) 86 94 36 18
- **Bent** Byagervej 132 (Bed) 86 93 61 85
- **Bent** Engdalsvej 30 (Brb) 86 26 22 16
- **Bent** Gl.Frijsenborgv. 12 D (Ham) 86 98 37 97
- **Bent** Næshøjvej 66 (Haj) 82 43 59 60
- **Bent** OlufRingsV. 10 (Hat) 86 98 95 31
- **Bent** regnsk.ass. Næshøjvej 66 (Haj) 86 94 15 63
- **Bent Grønholt** Dådyrv. 1 A (Høb) 86 27 23 57
- **Bente** Jerichausg. 12 (ArC) 86 19 72 37

Olesen Bente sygepl. Espegårdsv. 16 (Vij) ... 86 11 58 70
- **Bente Holst** Themsvej 11 (Ris) 86 12 92 18
- **Bente Wilnberg** konsulent
HolmeByv. 33 (Høb) 86 27 43 41
- **Benth** mur. Næshøjvej 33 A (Haj) 86 94 15 85
- **Berit** H.V.KålundsV. 6 (ArC) 86 12 69 43
- **Bernth** Clausholmv. 383 (Hat) 86 14 27 01
- **Bettina** Nørreskovv. 179 (Hin) 86 98 54 02
- **Birgit** Borupvej 231 D (Trj) 86 29 40 64
- **Birgit** Søkjærvej 2 (Vij) 86 28 33 67
- **Birgit & Paul Jentzsche**
Præstemarksv. 9 (Brb) 86 24 03 69
- **Birgitte Salvkær** advok.
Balagervej 48 (Vij) 86 19 62 58
- **Birte Medum** Mølagervej 35 (Hin) 86 91 22 25
- **Birte Wium** Rugmarken 38 (Lys) 86 22 15 94
- **Birthe** Gartnervæng. 12 (Trj) 86 29 88 89
- **Birthe Kyed** Emiliedal. 63 (Høb) ..... **Hemmeligt nr.**
- **Bjarke Back** Vesselbjergv. 32 (Hat) 75 80 57 87
- **Bjarne** Spørringv. 10 (Hjo) 86 99 94 52
- **Bodil** BrobjergParkv. 39 (Egå) 86 22 15 71
- **Bodil Lund** Islandsv. 14 (Hat) 86 98 25 32
- **Brian** Elgårdsmindelund. 99 (Høg) ..... **Hemmeligt nr.**
- **Brian Barnholdt** Chr.WærumsG. 12 (ArC) . 86 12 55 72
- **Brian Gravgaard** Bygmarksv. 6 (Haj) ..... **Hemmeligt nr.**
- **Brian & Ditte** Elgårdsmindelund, 99 (Høg) 86 92 14 12
- **Britt** Delfivej 13 (Hjo) 86 99 94 36
- **Børge** mur. SkolevangsAllé 25 (Ris) 86 17 31 39
- **Børge** statsaut. revisor
BrobjergParkv. 103 (Egå) 86 17 67 59
- **Carl E** motormd. MøllevangsAllé 54 (ArV) ... 86 16 70 92
- **Charlotte** Mølsgade 6 (ArC) 32 18 24 63
- **Christian** Voldbækvej 3 (Brb) 86 15 64 10

Olesen Christian Voldbækvej 3 (Brb) 86 15 64 10
- **Christoffer No Grangaard**
Vester Alle 20 (ArC) 32 20 95 30
- **Claus Henrik** Lyngåv. 35 (Hat) 86 98 24 83
- **Connie** Kirkedamm. 22 (ArC) 86 11 39 87
- **Dagny** HolmeMøllev. 24 F (Vij) 98 67 10 93
- **Dennis** HolmeParkv. 310 (Høb) 86 15 80 52
- **Dora & Knud** Egevænget 84 (Trj) 86 29 92 74
- **Dorthe** Enghavev. 4 (Ham) 86 96 95 21
- **E** Smoven 8 (ArN) 86 23 10 89
- **E P** styrmd. LudvigFeilbergsV. 23 (Åbh) 86 15 84 30
- **Egon** ing. MarselisBoul. 30 (ArC) 86 19 17 06
- **Eigil** mask.arb. Tværg. 171 (Mal) 87 81 81 48
- **Ejnar Lyngbak** Gml.Landev. 11 (Mke) 86 99 71 59
- **Elin** kont.ass. Kappelsdal 25 B (Ham) 86 96 21 95
- **Ellen Magrethe** J.P.LarsensV. 112 (Brb) 86 26 45 88
- **Else** Kjær Sandbakken 61 (Høb) 86 34 18 66
- **Else-Marie** Kvædevej 39 (Høb) 86 27 52 65
- **Else Marie Nygaard** Chr.X'sV. 8 (Vij) 86 11 89 67
- **Emil** forv. Oslogade 11 (ArN) 86 16 46 39
- **Emilie Henny** Hvedevæng. 8 (Hat) 86 98 17 92
- **Eric** Sandbakken 1 (Høb) 65 96 05 53
- **Erik** Havkærvæng. 174 (Til) 86 24 28 90
- **Erik Lindev.** 5 (Vij) 86 14 85 46
- **Erik Marsv.** 8 (Hat) ..... **Hemmeligt nr.**
- **Erik** mask.mest. Øst.Tværv. 77 (Hns) 87 85 00 15
- **Erik Pind** o.lær. Esbyvej 5 (Ris) 86 17 86 81
- **Ernst** arb.md. Lindegårdsv. 6 (Mår) 86 29 32 02
- **Ernst** pol.betj. Rosenvæng. 56 (Høg) 86 92 17 82
- **Esben Holcser** Brunhøj 67 (Høg) 86 92 26 65
Olesen Esther Illerupvej 32 (ArN) 86 16 51 59
- **Eva & Peter Hald** Vest.Strandallé 90 (Ris) .. 86 17 17 23
- **F V** Älykkevej 35 (Ris) 86 17 83 95
- **Finn** værktør. Gl.Østergårdsv. 59 (Mal) 86 93 17 26
- **Finn Ole Falck** ass. Lykkensdalsv. 71 (Brb) . 86 26 24 03
- **Finn & Birthe Rasmussen**
Skelbækvej 30 (Ris) 86 17 64 62
- **Flemming** arb.md. Sdr.Ringg. 44 (ArC) 86 13 92 06

Olesen Flemming Consulting
Sdr.Ringg. 3 (ArC) 60 18 08 88
- **Florencia** Fynsgade 21 (ArC) 86 13 10 69
- **Franch Kruse** Rømøvænget 33 (Til) 86 24 22 31
- **Frank** Humlehusvæng. 7 (ArN) 86 78 44 45
- **Frank** automek. Testrupv. 117 (Mår) 86 29 38 44
- **Frank Gade** Sjøvænget 6 (Til) 86 24 56 06
- **Frede** Hørhavevej 62 X (Høb) 86 72 50 66
- **G** Bøgevænget 106 (Trj) 86 29 50 21
- **G** Vest.Ringg. 200 (ArC) 86 12 49 10
- **Georg** Herredsv. 7 (ArV) 86 15 39 23
- **Gerda** Farrevej 14 (Gal) 86 94 64 06
- **Gert** Dr.LarsensV. 54 (Hat) 86 98 31 09
- **Ghita** Tjelevej 6 (Ris) 97 19 28 19
- **Gisela** Skodshøjen 71 (Ris) 86 21 54 82
- **Gitte** BrobjergParkv. 21 (Egå) 86 22 67 41
- **Gry** Chr.WærumsG. 25 (ArC) ..... **Hemmeligt nr.**
- **Gudrun** Spongpark. 28 (Høg) 86 95 02 34
- **Gunner** dir. Vingetoft. 27 (Haj) 86 94 16 04
- **Gurli** Høvænget 5 (Vij) 86 14 99 68
- **H A** mej.tekn. Vest.Ringg. 192 (ArC) 86 19 91 96
- **H & L** Elgårdsminde 82 (Hin) 86 78 34 38
- **Hanne** Høgevænget 10 (Bed) 86 13 60 59
- **Hanne** Kanehaven 56 (Ris) 86 21 31 41
- **Hanne** Nymarksvej 18 B (Mår) 86 29 80 73
- **Hanne** Torngårdspark. 17 (Hns) 86 99 58 60
- **Hanne Svane** Hybenvæng. 6 (Høg) 86 18 14 60
- **Hans** Christiansminde 9 (Skd) 86 99 21 14
- **Hans** Skodshøjen 39 (Ris) 86 21 33 98
- **Hans** Stationsstr. 17 (Hat) 86 98 08 67
- **Hans** gulvmont. Gl Skolevej 2 (Gal) 86 95 42 49
- **Hans Chr** typogr.
LouisHammerichsV. 25 (ArN) 86 16 42 59
- **Hans Henrik S.** Damvej 42 (Sab) 86 94 92 05
- **Hans Jørgen** Älykkevej 8 (Hat) 86 98 18 29
- **Hans K.** Horsensg. 6 (ArC) 88 16 08 21
- **Helge** Aprilvej 4 (ArV) 86 15 84 71
- **Helle** Gerlachsg. 8 (ArC) 86 18 01 42
- **Helle Nelmann** Elverdalsv. 11 (Høb) 86 27 70 14
- **Henning** Blåmejsev. 23 (ArV) ..... **Hemmeligt nr.**
- **Henning & Jørgen Lund**
Dagstrupv. 13 (Mke) 86 37 70 56
- **Henning Warrer** Sjællandsg. 53 B (ArC) 86 19 98 90
- **Henning Aage** Søndervang. 50 (Vij) 86 11 00 78
- **Henny** Damvej 42 (Sab) ..... **Hemmeligt nr.**
- **Henny** N.P.Schølersv. 46 (Ham) 86 96 38 52
- **Henny Lisbeth** Søndervang. 61 (Vij) 86 14 56 78
- **Henriette Kole** Hørstykkev. 4 (Brb) 86 26 18 33
- **Henrik** Koltvej 38 (Hss) 86 28 11 48
- **Henrik** Lavkærvej 19 (Sab) 97 72 07 21

Olesen Henrik Æblehaven 20 (Gal) 86 94 51 64
- **Henrik** Øst.Skolev. 2 (Gal) 86 94 50 75

Olesen Henrik læge Grønhøjv. 9 (Ham) 86 96 11 65
- **Henrik & Lyng Grann**
Præstetoft. 57 (Bed) 86 93 81 40
- **Henrik & Jørgen**
MortenBørupsG. 10 (ArC) 86 12 20 02
- **Henrik S** akad.ing. Hanstholmv. 3 (Egå) 86 22 15 53
- **Henrik Skov** Mustrupvej 97 B (Mår) 86 15 14 50
- **Henrik Vinther** Haraldsg. 10 (Vij) 86 12 87 33
- **Henry** mask.snedk. Haslehøjv. 7 B (ArV) 86 15 29 08
- **Iben** Bjerget 9 (Hin) 86 25 29 27
- **Ilse** Skanderborgv. 179 (Vij) 86 11 86 21
- **Ilse Kannegaard Hvid**
Skanderborgv. 179 (Vij) ..... **Hemmeligt nr.**
- **Inge** BredkærParkv. 20 (Egå) 86 22 37 52
- **Inge** Bysvinget 13 A (Sab) ..... **Hemmeligt nr.**
- **Inge** Østermarksv. 8 (Til) 86 24 34 01
- **Ingeborg Ravn** Vestervangsv. 90 (Ham) ... 86 96 33 78
- **Inger Lisbet** kok.led.
Bavnegårdsv. 123 (Hss) 86 28 25 95
- **Ingermarie** DalgasAvenue 80 (ArC) 86 19 08 78
- **Jakob** Rolighedsv. 4 (Gal) 87 54 09 45
- **Jan** J.F.Willumsens Vej 13 (Høb) 86 16 34 20
- **Jan** Segaltvej 63 (Skd) 86 99 16 89
- **Jan** ing. MøllevangsAllé 167 B (ArN) 86 16 90 93

Olesen Jane Hovvej. 35 (Hss) 86 29 43 15
- **Jane Berndt** Elmehaven 8 (Lys) 75 36 60 59
- **Jane & Thomas** OtteRudsG. 98 (ArN) 86 10 57 70
- **Jann** Paludan-MüllersV. 35 (ArV) 86 93 18 72
- **Jasmin** NedkærAllé 222 (Høb) 82 43 41 02
- **Jens Ole Bruun** Gartnerpark. 4 M (Trl) 86 23 12 50
- **Jens Ole Haudrum** vognmd.
Bushøjvæng. 4 (Høb) 86 27 05 17
- **Jens Peter** Østergårdstoft. 146 (Hjo) 86 10 88 09
- **Jensen Mona & John**
Mosegårdspark. 76 (Tri) 86 97 95 94
- **Jeppe Vejs** Skt.PaulsG. 38 (ArC) 32 10 44 75
- **Jes** Østervang 21 (Tri) 86 98 17 89
- **Jesper** Jarksmindev. 74 (Vij) 82 43 42 40
- **Jesper** pæd. HolmeParkv. 95 (Høb) 86 27 90 42
- **Jesper Enggaard**
F.VestergaardsG. 26 (ArC) 86 76 03 50
- **Jesper & Randi** Filippav. 1 (Hin) 86 20 29 85
- **Jette** HolmeParkv. 210 (Høb) ..... **Hemmeligt nr.**
- **Jette Falch** HolmeParkv. 210 (Høb) 86 14 41 22
- **Jimmi** Vestervangspark. 45 (Sol) 86 15 13 07
- **Johanne Friis** Ndr.Strandv. 161 E (Ris) 86 17 87 91
- **John** Kirkeskovv. 55 (Ham) ..... **Hemmeligt nr.**
- **John Hjorth** Assensgade 21 (ArC) 87 47 58 30
- **John T.** jto Poppelvej 11 (Hat) 86 91 50 07
- **Johs** husmd. Søbygårdsv. 133 (Ham) 86 87 11 86
- **Jonnie Winslow** Sletterhagev. 3 (Ris) 86 19 08 84
- **Josef** Fjældevænge. 122 (ArV) ..... **Hemmeligt nr.**
- **Jytte** OlafRudesV. 25 (Høb) 86 29 64 38
- **Jytte & Carsten Christoffersen**
Valmuev. 8 (Gal) 86 94 33 71
- **Jytte Karin & V** Søskrænten 111 (Vij) 86 28 50 63
- **Jørgen** SkæringHedev. 194 (Egå) 86 22 63 79
- **Jørgen** mur. Kløverv. 2 (Ham) 86 96 23 16
- **Jørgen Barnholdt** Østerg. 79 (Hat) 86 98 33 67
- **Jørgen Greve** Højvangsv. 85 (Vij) ..... **Hemmeligt nr.**
- **Jørgen Greve** elektrontekniker
Højvangsv. 85 (Vij) 86 28 14 07
- **Jørgen Have** tømr. Kløvervang. 63 (Skd) 86 99 24 35
- **Jørgen Ingemann** Tybjergvej 34 (Hin) 86 98 55 28

Olesen Jørgen Kristian tandl.
Vesterbrog. 29 (ArC) 86 12 32 01
Priv. 86 11 54 40
- **Jørn** Dyrehavev. 17 (ArC) 86 22 90 78
- **Jørn** Skolev. 30 (Gal) 86 94 44 04
- **K** Klokkerfaldet 8 (ArV) 86 15 44 55
- **Kai** rørlæg. Kirkev. 17 (Hat) 86 98 03 73
- **Kaj** Hvedevæng. 7 (Hat) 86 91 53 96
- **Kaj** Sanatoriev. 20 (Skd) 86 99 30 85
- **Kaj** mask.arb. Jernalderv. 334 (ArV) 86 24 65 52
- **Kaj Bank** ing. P.S.KrøyersV. 28 B (Høb) 86 27 51 25

Olesen Kaj Erik Ormslevv. 472 (Vij) 86 28 92 74
- **Kamilla** Mallinggårdsv. 64 A (Mal) 86 93 00 10
- **Karen Anette** Langenæsallé 21 (ArC) .... **Hemmeligt nr.**
- **Karen Elisabeth** JyllandsAllé 134 (Høb) 86 14 43 21
- **Karen M** Ålborggade 23 (ArC) 86 13 83 18
- **Kate** Chr.WærumsG. 4 (ArC) 86 13 82 13

Olesen Kate Stokrosev. 67 (Bed) 87 47 50 51
- **Kenneth & Stinne Dahl Vinther**
Augustenborg. 11 (ArC) 86 28 43 02
- **Kent W** konstabel Hindbærhaven 38 (Lys) .. 86 22 73 19
- **Ketty** Langballev. 7 A (Mår) 86 29 52 62
- **Kim** Havkærvæng. 15 (Til) 86 24 83 07
- **Kim Bangsgaard** Kastanjehaven 7 (Lys) 35 10 74 49
- **Kim Erik Rønde** Klitrosev. 1 A (ArN) 86 10 57 51
- **Kirsten** Grønneg. 105 (ArC) 86 19 98 83
- **Kirsten** JyllandsAllé 3 (ArC) 86 95 02 12
- **Kirsten** SkæringParkv. 6 (Egå) 86 74 06 73
- **Kirsten** UnderRønnene 53 (Egå) 86 22 39 40
- **Kirsten** VejlbyToften 352 (Ris) 86 21 19 16
- **Kirsten** journ. Spicavej 11 (Høb) 86 14 11 85
- **Kirsten Bælkke** Grønneg. 111 (ArC) 86 18 70 10
- **Kirsten & Johnni Hansen**
Hindbærhaven 73 (Lys) 86 13 96 05
- **Kirsten Lippert** Tinghøjv. 6 (Hjo) 86 99 19 27
- **Kirsten Nygård** Torvevæng. 3 (Trj) 86 10 24 27
- **Kirsten & Erling** Vestergårdspark. 33 (Hss) 86 16 65 15
- **Kirsten Rosholm** Brovænget 41 (Egå) 58 10 27 36
- **Kirsten Tollak** Højgårdsv. 67 (Høg) ..... **Hemmeligt nr.**
- **Klaus Bjerregaard** TilstBypark 20 (Til) 86 91 29 59
- **Knud Erik** kont.ass. Bygaden 17 K (Lys) 86 22 47 40
- **Knud Greve** Engv. 8 (Høg) 86 92 25 01
- **Knud Steen** Fuglevæng. 43 (Hns) 86 99 44 74
- **Kristian Fisker** Engdalsvej 12 (Hin) 86 91 17 04
- **Kristian Søndergaard** Nordborgg. 5 (ArC) 86 15 32 20
- **Kurt** Bülowsgade 54 (ArC) 86 12 94 24
- **Kurt** Jagtvej 70 (Ham) 86 24 15 70
- **Kurt** Lemmingv. 110 (Hss) 86 28 29 53
- **Kurt** kont.ch. Rugmarken 37 (Lys) 86 22 23 84
- **Laila** Valmuevænge. 26 (Høg) 32 12 03 15
- **Lars** Engelundsv. 222 (Vij) 86 11 27 71
- **Lars** Hvedevang. 30 (ArN) 86 10 56 76
- **Lars** Møllebakk. 15 (Sab) 86 94 90 22
- **Lars** Skolev. 40 (Gal) 86 94 40 39
- **Lars** Vesterengv. 8 (ArN) 86 10 51 88
- **Lars** Vosnæsvej 6 (Skd) 86 76 09 02
- **Lars Klejnstrup** HolmeParkv. 88 (Høb) 86 26 32 62
- **Lars Kr. & Susanne Vinther**
Vest.Ringg. 228 (ArC) 86 19 59 14
- **Lars Ole** Holmstruphøjv. 205 (ArV) ..... **Hemmeligt nr.**
- **Lars-Rene Pallas** Nørrevæng. 150 (Trj) 32 13 19 80
- **Lars Winther** AnkerJensensV. 9 (Åbh) 32 17 91 87
- **Leif B.** Værkjærvej 30 (Vij) 86 11 94 27
- **Leif Falck** Tulshøjvej 22 (Høb) 86 27 38 75
- **Lene** Bronzealdervæng. 1 (ArV) 86 24 90 50
- **Lilly** HolmeMøllev. 24 D (Vij) 86 91 14 29
- **Linda** Bissensg. 18 (ArC) ..... **Hemmeligt nr.**
- **Linda** Bronzealdervæng. 10 (ArV) 32 13 49 47
- **Linda Lillian** Bissensg. 18 (ArC) 86 19 61 14
- **Line Moreli** Høgevej 45 (ArV) 32 13 23 83
- **Lis Both** Ormslevv. 39 (Vij) 86 14 25 53
- **Lisbeth** Skejbyv. 42 (Ris) 32 13 06 42
- **Lise Hjernø** sygehjlp.
Jelshøjvæng. 14 (Høb) 86 27 22 34
- **Lise Lotte Lysgaard** BøgeskovHøv. 8 (Vlj) . 86 92 27 93
- **Lise-Lotte & Anders**
Strandbakkev. 10 (Egå) 86 22 85 13
- **Ljuba** Parketten 4 (Høg) 58 51 05 23
86 72 19 29
- **Lone** SophusBauditzV. 58 (Åbh) 86 15 51 03
- **Lotte & Torben** Vårgyvelv. 5 (Haj) 86 94 27 21
- **Mads G & Bente Andersen**
Ørvadsv. 148 (Brb) 86 26 00 59
- **Mai** Østerv. 18 (Mke) 87 52 05 43
- **Margrethe** Thorvaldsensg. 13 (ArC) 86 12 06 03

Olesen Marianne Bøgev. 14 (Hin) 86 98 85 18
- **Marianne** Vesterg. 66 (Gal) 86 94 73 77
- **Marianne** Vestervangsv. 15 (Ham) 86 96 53 43
- **Marianne & Jeppe** Skyttev. 21 (Ham) 86 96 34 49
- **Marianne Rath & Jes**
Skovgårdsvæng. 63B (Trj) 86 29 30 80
- **Marianne T & Claus** Løvagervej 35 (Hjo) ... 86 22 13 95
- **Marie** Kløvervang. 45 (Skd) 97 85 11 17
- **Marion** Skejbyparkv. 137 (ArN) 86 10 94 09
- **Martin Engelsbæk** Falstersg. 4 (ArC) 86 19 86 97
- **Martin Hammershøj** Flintebakk. 123 (Ris) 32 12 70 83
- **Mathilde** Finsensg. 73 (ArN) 86 21 16 20
- **Matilde Billeskov** Rolighedsv. 51 (Ris) 48 41 28 26
- **Max** Damagervej 20 S (Vij) ..... **Hemmeligt nr.**
- **Mia** V

Olesen Orla Helbo Egevænget 4 (Høg) 86 92 16 85
- **Ove** Themsvej 30 (Ris) 86 17 81 85
- **Ove Elsborg** Agerv. 54 (Gal) 86 94 35 48

Olesen P. Og Sønner A/S
Birkegårdsv. 38 (Hss) 86 26 25 97
86 26 25 98
- **Palle** HolmeParkv. 118 (Høb) 86 27 97 98
- **Patrick** Schleppegrellsg. 6 (ArC) 32 20 89 80

Olesen Per Møllestr. 38 (ArC) 86 24 32 09
- **Per** Åboulevarden 61 (ArC) 86 76 35 56
- **Per** indkøbsass. Hejrebakk. 25 (Brb) 86 25 84 84

Olesen Peter Båtz Vejlegade 6 (ArC) 86 12 72 27
- **Peter Lykke** Madsbjergpark. 19 (Høb) 86 27 67 52
- **Pia Krause & Ole Leif**
Ravnholtv. 141 (TrJ) 86 92 94 77
- **Pia Marie** JensBaggesensV. 104 (ArN) 32 18 68 62
- **Pia & Steen Brønlund**
Skæringvang. 4 (EgÅ) 86 14 10 95
- **Poul** mur.arb.md. Byagervej 178 (Bed) 86 93 69 59
- **Poul Bruste** Kløverv. 6 (Hin) 86 91 13 38
- **Poul Erik** CariBlochsG. 32 (ArC) 86 14 46 37
- **Poul H** arkit. Kastaniev. 21 (Vij) 86 14 66 62
- **Poul Henning** udvikl.ch.
SophusBauditzV. 51 (Åbh) 86 15 74 80
- **Poula** bogholderske Nordborg. 19 (ArC) ... 86 14 47 15
- **Preben** Elmosevej 77 (Bed) ..... **Hemmeligt nr.**
- **Preben Anker** Søndervang. 53 (Vij) 86 99 54 65
- **René & Vivian Monika Petersen**
Mejlovæng. 20 (Til) 47 10 17 70
- **Rikke Sascha Michelle**
Ryhaven 106 (ArV) ..... **Hemmeligt nr.**
- **Robert Dyhr** kunderådg.
Laurbærvæng. 44 (TrJ) 86 72 15 33
- **Ronny** typogr. Junovej 10 (Hin) 86 98 62 26
- **Sofus** Mallinggårdsv. 16 A (Mal) 86 93 70 61

Olesen Steen Klokkerbakk. 88 (ArV) 86 25 86 95
- **Steen Kruse** JensBassesv. 3 (Hns) 86 97 40 62
- **Steen Stadsvold** Nyv. 25 (Hns) 86 99 50 26
- **Steffan** Saltholmsg. 24 (ArC) 86 18 07 52
- **Steffen** Kirkegårdsv. 10 A (ArC) 97 52 52 64
- **Stig** postb. Uffesvej 3 (Vij) 86 14 26 88
- **Stine Staub** Bronzealdervæng. 10 (ArV) 32 18 01 89
- **Susanne** Broagervej 1 B (Ris) 86 18 74 34
- **Susanne** Landsbyvæng. 19 (Gal) 35 11 53 81
- **Susanne** Lindholmv. 11 (ArN) 86 10 30 71

Olesen Susanne Præstemarksv. 10 (Brb) 86 26 12 84

Olesen Susanne Rødlundvej 273 (Haj) 86 94 91 46
- **Sven Alra** tømr.mest.
SolbjergHovedg. 96 (Sol) 86 92 83 38
- **Svend** ing. Vinkelv. 1 (Ris) 86 17 93 84
- **Svend A** køtmd. TrankærVænge 55 (TrJ) ... 86 29 79 36
- **Svend Alra** SolbjergHovedg. 96 (Sol) ..... **Hemmeligt nr.**
- **Svend E** Bjerget 3 (Hin) 86 91 13 94
- **Svend Aage Falck** Silkeborgv. 9 (ArC) 86 19 26 02
- **Søren** Bøgev. 8 (Vij) 86 11 85 18
- **Søren** Høgevænget 11 (Hat) 33 25 88 66
- **Søren P** arb.md. Norringholmsv. 29 (Vij) 86 14 28 65
- **Søren Peter** Junivej 9 (ArV) 86 15 33 49
- **T H** Elstedv. 116 (Lys) 86 22 23 08
- **Tanja Leth** Tornebakk. 17 (Ris) 86 21 57 27
- **Thomas** Chr.Molbechs Vej 13 (ArC) 35 14 10 65
- **Thomas** Hindbærhaven 59 (Lys) 86 40 28 84
- **Thomas** Høgevænget 35 (Hat) 86 91 51 11
- **Thomas** RoukærAllé 11 (Høb) 86 78 27 27
- **Thomas Lund** Egebjerg. 23 (Brb) 86 26 29 40
- **Thomas Schmidt** reprs.
MøllevangsAllé 202 (ArV) 86 10 49 99
- **Thomas Young** Nørre Alle 100 (ArC) ..... **Hemmeligt nr.**
- **Thorkild** Kappelsdal 3 A (Ham) 86 96 32 69

Olesen Thorsten B Haslevangsv. 12 A (ArV) . 86 75 24 03
- **Tina** Byagervej 118 H (Bed) ..... **Hemmeligt nr.**

Olesen Tina Skaarup Arnegårdsv. 30 (Åbh) . 86 75 59 45
- **Tom** Nørrevæng. 103 (TrJ) 86 29 45 48
- **Tom Bøge** KettingParkv. 35 (HaJ) 86 18 96 93
- **Tomas** Trepkasg. 33 (ArC) 86 13 07 69
- **Torben** Holmesving. 4 (Høb) 86 10 09 33
- **Torben** Lyngsiesv. 14 (ArV) 86 75 56 05
- **Tove** Byleddet 2 G (Brb) 86 26 28 24
- **Tove** Børupvej 213 (TrJ) 86 29 28 47

Tove Stendorf VilhelmBeckSV. 74 (Vij) 86 11 34 35
- **Tove Teglgaard** Vejlegade 7 (ArC) 86 84 42 04
- **Trine** Baldersvej 13 (Gal) 86 94 78 33
- **Trine Beuchert** Vestervang 29 (ArC) 86 10 84 43
- **Ulla** Byagervej 124 A (Bed) ..... **Hemmeligt nr.**
- **Ulla** Søg. 17 (ArC) 86 12 13 32
- **Ulrik Steen** DeMezasV. 20 (ArC) 32 11 69 72
- **V** TrankærVænge 63 (TrJ) 86 29 06 09
- **V. Engdam & J. Ball** Trøjborg. 62 (ArN) ... 86 16 58 93
- **Vera** Lilleåvæng. 39 (Hat) 86 91 44 95
- **Vibeke** Havkærvæng. 95 (Til) 86 24 35 05
- **Vibeke** Strandvej. 106 (ArC) 86 11 79 68
- **Villy** LangenæsAllé 22 (ArC) 86 11 30 75
- **Villy** Åbybækgårdsv. 22 (Åbh) 86 15 24 89
- **Villy** klejnsm. Stålhøjen 7 (Ris) 86 21 41 46

Olesen Yvonne Holm Engparken 70 (Gal) ... 86 94 54 18
- **Zoran** Søndermark. 38 (Hin) 86 21 37 51
- **Åge** Hroarsvej 9 (Hat) 86 98 20 37
- **Aage Rask** lag.arb. Åbyhøjgård 27 (Åbh) ... 86 11 01 42
- **Aase** Skovvangsv. 62 (ArN) 86 10 06 89
- **Aase Stenholt** Mustrupvej 24 (Sol) 86 92 71 97

Olhaye Abdirahman Yusuf
Gjellerupv. 87 (Åbh) 87 46 03 09

Old Barddal Pga Træner
Sdr.Ringg. 10 (ArC) 61 27 13 64

Oligofreni K-Linikken Skovagerv. 2 (Ris) 86 19 29 72
Olika Maj Nørre Alle 86 (ArC) 32 20 27 57
Olin A Randersv. 11 (ArN) 86 16 02 96
- **Birgit** ElebækParkv. 29 (Lys) ..... **Hemmeligt nr.**
- **Helle Bilde** Majsmarken 150 (Lys) 86 74 02 12
- **Solvej Margit** Langørvej 114 B (Til) 38 10 28 66

OlliNico Mejlg. 25 (ArC) 86 25 05 70
Olive, Restaurant Kalegade 1 (ArC) 86 12 95 61
Olivera (Layth Al Dayny)
Guldsmedg. 1 (ArC) 32 16 68 38
Oliveros Maico Pottemagertoft. 78 (Høb) 86 29 74 71
Oliver's Diner Oktobervej 67 (ArV) 21 25 69 60
Ollendorff Lise Finsensg. 52 (ArN) 86 10 30 81
- **Rie & Poul Kaas Sørensen**
Morbærvej 13 (Vij) 86 14 14 28

Olofson Ralph Ingemar
Erantisvæng. 26 (Høg) 86 92 25 15
Olrik G Sonnesgade 14 (ArC) 86 74 01 10
Olrog Mette Guldsmedg. 1 (ArC) ..... **Hemmeligt nr.**

Olsen A Daugbjerg ElebækParkv. 142 (Lys) 86 11 93 60
- **Alice** Astridsvej 7 (Brb) 86 25 63 03
- **Allan** J.P.LarsensV. 32 (Brb) 86 13 81 62
- **Allan** Langelinie 60 (Sab) 35 10 41 69
86 15 74 00
- **Allan Bloch** Norgesv. 65 (Hat) 86 98 11 26
- **Anders** Kirsebærv. 9 (Sab) 35 13 13 20

Olsen Anders H halinsp. Hovv. 100 E (Hat) .. 86 98 32 04
- **Anders Kåre** Engelundsv. 16 (Vij) 32 12 29 85
- **Anker** Thorsv. 30 (Åbh) 86 75 14 26
- **Anna** Lillev. 9 (Hns) 86 99 55 42
- **Anna Margrethe** Langballev. 7 K (Mår) 86 13 56 97

Olsen Annalise Egelund
Minervavej 22 (Ham) 86 96 00 13
- **Anne** FarreHedev. 10 (Spo) 86 16 22 42
- **Anne-Marie** RundhøjAllé 27 (Høb) 75 83 65 08
- **Anne Marie** Stavtrupv. 93 B (Vij) 86 26 40 37
- **Annemarie** Råhøjpark. 210 (Vij) 58 10 23 10
- **Annemette Lodberg** Skelagerv. 332 (ArN) 86 18 04 38
- **Annette** Skovvangsv. 131 (ArN) 86 14 55 46
- **Annie** Bredg. 112 (Mal) 86 29 22 29
- **Arne** Engskovtoft. 13 (Skd) 98 55 50 64
- **Arne** Grønbakken 14 (Lys) 86 22 57 37
- **Arne Vinther** ÅrslevMøllev. 19 (Brb) 87 45 07 65
- **Asger Kirk** insp. SkæringKirkev. 46 (EgÅ) .. 86 74 00 10
- **Astrid** Sølystgade 8 (ArC) 86 12 73 23
- **Astrid & Harry** Kringelvej 3 (Hns) 86 99 52 02
- **B** Skejbygrd. 304 (ArN) 86 10 12 73

Olsen Bach Klokkerfaldet 22 (ArV) 86 75 33 70
- **Benny** Hørnosevej 20 (Vij) 86 11 97 07
- **Bent** Birkebakk. 11 (Lys) 86 22 10 36
- **Bent** Strynøvæng. 6 (Til) 86 24 41 29
- **Bent** Østerg. 59 D (Hat) 86 98 72 31
- **Bent Lars** Rødlundvej 431 (HaJ) 86 99 95 57
- **Bent Ulholm** Sandmosev. 46 C (Høb) 86 27 66 69
- **Bent Vagn** Tjelevej 26 (Ris) 86 21 29 70
- **Bente** LangenæsAllé 42 (ArC) 86 28 38 08
- **Bente** Tornskadev. 38 (ArV) 86 10 55 71
- **Bente Bech** Provsteparkv. 4 (Høb) 86 27 57 36
- **Betina Blokager** Skanderborgv. 15 (ArC ... 32 11 59 92
- **Betty** Hamphøjvej 14 (Høb) 86 27 05 42
- **Birgit** Jarlsmindev. 138 (Vij) 86 28 25 80
- **Birgit** Solvejen 35 (EgÅ) 86 22 06 84
- **Birgit** Stenalderv. 55 (Brb) 86 24 29 16
- **Birgit Solvejg** Spangsv. 13 (Ris) 86 21 55 13
- **Birgitte** Altanstien 6 (EgÅ) 86 22 08 88
- **Birk** eksped. Byagervej 32 B (Bed) 86 93 74 60
- **Birthe** Ørstedsvej 1 (Hin) 86 91 20 70
- **Birthe Anne** Nørreg. 11 A (Gal) 86 94 34 15
- **Birthe & Kim Hansen**
Blåbærhaven 40 (Lys) 86 74 00 38
- **Bjarne** Rugbjergv. 28 (Vij) 86 28 22 85
- **Bjarne H.** Klokkeskovv. 73 (Vij) 86 99 22 94
- **Bodil** HenrikHertzV. 72 (Åbh) 86 25 37 46
- **Brian** Jegstrupv. 120 (Hss) 86 28 66 44
- **Bruno Ørum** klejnsm. Stenbækvej 18 (Brb) 86 26 25 18
- **Børge** saltmest. Bøgevangen 7 (Sol) 86 92 82 09
- **C Richard** civiløkonom hd Thorsv. 30 (Åbh) 86 14 40 50
- **Carl Henrik** Højgårdspark. 27 (Tri) 86 98 95 68
- **Carsten** Gl.Viborgv. 72 (Sab) 86 24 13 11
- **Carsten Østergård** Stjernepark. 7 (Hin) 86 98 55 84
- **Chris Bønding** Æblevænget 27 (Lys) 86 22 74 75
- **Chris Staach** Gavnøvæng. 2 (Til) 86 24 33 56
- **Christian** Hjelmensg. 17 (ArC) 32 17 85 66

Olsen Christian reg. rev.
Ølstedvej 2 B (ArN) 86 23 21 55
- **Christian & Naja** Blokhusvej 3 (EgÅ) 86 22 20 96
- **Cindy Jane** Buggesgårdv. 75 (Vij) 86 21 11 71
- **Claes & Hanne Henriksen**
Arnegårdsv. 35 (Åbh) 86 25 06 37
- **Claus-Ole** Brunhøj 32 (Høg) 86 92 15 25
- **Connie M** RådmandLiisbergsG. 5 (ArC) 86 13 91 93
- **Dagmar** RoaldAmundsensV. 3 (ArN) 86 10 24 68
- **Daniel Kjær** Holmstruphøjv. 45 (ArV) 87 39 10 90
- **Don** Irisvej 3 (Hat) 87 61 30 10
- **Dorte Mulvad** JensBaggesensV. 16 (ArV) ... 33 22 58 87
- **Dorthe** Præstekrarvej. 32 (Skd) 86 16 96 03
- **Edith** Spangsv. 20 (Ris) 86 21 13 20
- **Eigil Løve** Haslevangsv. 12 D (ArV) 86 15 03 96
- **Eksp. Sekr. Svend Erik** Åmindevej 3 (Ris) . 86 17 72 81
- **Ellen** Toosparken 2 (Åbh) 86 25 75 50
- **Elly Clasen** JyllandsAllé 4 (ArC) 86 14 21 67
- **Else Marie** Egevangen 67 (Sol) 75 33 18 92
- **Else Vinther** VejlbyToften 236 (Ris) 86 21 36 16
- **Emil Wellberg** Svalevæng. 29 (Bed) 86 13 13 30
- **Erik** KollensMøllev. 22 (Høg) 86 95 00 08
- **Erik** Langelinie 24 (Gal) 86 94 60 27
- **Erik Flagmand** mal.sv. Valmuev. 16 (Ham) 86 96 30 86
- **Erik Juul** Kriegersv. 17 (ArC) 86 19 86 45
- **Erling** Lykkensdalsv. 101 (Brb) 86 26 10 56
- **Erling** Tornebakk. 120 (Ris) 86 21 32 35
- **Eva** Fasanv. 6 (Hin) 86 98 79 06
- **Eydfinnur** Ladefogedv. 1 (ArN) 86 78 38 85
- **Finn** KlintrupHedev. 80 (Spo) 86 96 83 89
- **Finn** krim.ass. Ranunkelv. 85 (Sab) 86 15 61 61
- **Flemming** Almindingen 12 (ArV) 86 16 94 17
- **Flemming** Kystparkv. 28 (EgÅ) 86 22 30 29
- **Flemming** Myrholmsv. 12 (Vij) 86 25 07 93
- **Flemming** Pebbelvej 5 (Gal) 87 54 75 55
- **Flemming Berg**
Paludan-MüllersV. 117 (ArV) 32 10 96 71
- **Frank** Bakken 62 (Hin) 86 96 01 05
- **Frank** Vestervang 25 F (ArC) 86 17 29 91
- **Frida Anna** Skelagerv. 45 (ArN) 86 23 16 80
- **Frits** HolmeParkv. 469 (Høb) 86 24 63 13
- **G** Tværg. 117 (Mal) 86 93 18 96
- **G Kirk** Tjelevej 30 (Ris) 86 21 38 84
- **Geert** Fåborggade 16 (ArC) 86 12 35 03
- **Gerda** Anbækvej 14 (Ham) 86 96 26 86
- **Gerda** Porsevænge. 17 D (Hss) 86 83 69 96
- **Gert** Majsvænget 80 (Mal) 86 93 25 35
- **Gert B.** vognfør. Byagervæng. 13 (Bed) 86 22 24 92
- **Gert Markward** eksped. Ballesvej 12 (Hns) 86 99 46 23
- **Grethe** MarselisBoul. 106 (ArC) 86 14 43 46
- **Grethe** Nedergårdsv. 17 C (ArN) 86 78 57 52
- **Grethe Margit** SkæringKirkev. 26 (EgÅ) 86 22 45 95
- **Gunhild & Kent** HolmeParkv. 211 (Høb) 86 16 43 44
- **Gunnar** snedk. Vibevej 22 (Hns) 86 99 43 64
- **H I** Fåborggade 1 (ArC) 86 13 65 01
- **H K** gdr. Askgårdsv. 1 (Mal) 86 92 72 54
- **H & B** Rytterpark. 84 (Hns) 86 99 52 12
- **Hanne** Østermarksv. 16 (Til) 87 36 00 02
- **Hanne Haugaard** OlafRudesV. 32 (Høb) 86 72 54 18
- **Hanne & Ole** Østtoften 1 (EgÅ) 86 22 44 75
- **Hans** Lykkensdalsv. 105 (Brb) 86 26 35 31

Olsen Hans tømr.mest. Norsgade 31 (ArC) ... 87 30 39 30
- **Hans Jørgen** Havnågevej 17 (EgÅ) 86 22 67 50
- **Hans-Jørn** Møllevang. 57 (Høg) 86 98 63 59
- **Hans-Jørn** TranbjergHovedg. 76 (TrJ) 86 29 96 31
- **Hans Malmkvist** badeass.
Elverdalsv. 97 (Høb) 86 27 33 45
- **Hans Ole Louis Jonas** TrigeParkv. 39 (Tri) . 87 48 03 79
- **Hans Peder & Ebba** Sydbakken 33 (HaJ) 86 94 22 14
- **Harry Kannegård** Kantorpark. 2 (Ris) 86 21 18 42
- **Helne** Agerv. 2 (Gal) 86 19 49 47
- **Helne & Lone Strunge Olsen**
Højager 168 (Hjo) 86 22 70 73
- **Helge** fuldm. BredkærParkv. 22 (EgÅ) 86 22 35 91
- **Helle** Bøgeskovv. 24 (Sol) 86 92 99 10
- **Helle** Elgårdsvej 1 (Hat) 86 98 13 15
- **Helle & Karsten Fogh** Bekkasinv. 5 (Høb) . 86 19 87 70
- **Helle Maagaard**
FridtJofNansensV. 57 (ArN) 82 43 92 14
- **Helle & Ole** Kirkevæng. 3 (TrJ) 86 29 93 30
- **Henning** Araliavej 20 (HaJ) 86 94 29 05
- **Henning** ass. Aurikelvej 5 (Ris) 86 17 95 20
- **Henriette** Hovhedevej 8 (Hat) 86 91 47 68

Olsen Henriette Rosenvæng. 78 (Høg) 86 92 39 93
- **Henrik** Harevænget 15 (Ham) 86 96 99 69
- **Henrik** Lollandsg. 70 (ArC) 86 17 59 51
- **Henrik** Lærkevej 11 (Hns) 87 82 70 49
- **Henrik** Skabiosev. 5 (EgÅ) 86 22 54 90
- **Henrik Surland** L.A.RingsV. 69 (Høb) 86 27 60 93
- **Henry Hektor** Kirkegårdsv. 9 (ArC) 86 13 98 82
- **Herdis Korsbak** TietgensPl. 4 (ArC) 86 12 55 48
- **Hjalmar** ing. Åboulevarden 100 (ArC) 86 20 18 09
- **Hugo Markward** Rønvangen 53 (Hin) 87 62 00 33
- I LangenæsAllé 74 (ArC) 86 14 65 85
- I Truevej 24 (Brb) 86 26 09 64
- I M Ertebjerg 39 A (Til) 86 24 55 43
- I M Skelbækvej 2 (Mke) 86 13 83 14
- Ib Danasv. 21 A (Ham) 86 96 98 74
- **Ib Carl Emil** Hørhavevej 53 (Høb) 86 27 76 15
- **Ib Chr** Gudrunsvej 66 (Brb) 86 25 00 46
- **Inga** SkæringParkv. 5 A (EgÅ) 86 74 06 40
- **Inga Annalise** MøllevangsAllé 54 (ArV) 86 12 74 30
- **Inge** Porsevæng. 86 (Gal) 86 94 47 34
- **Inge** bogb. VisbjergHegn 109 (Mår) 86 29 36 88
- **Inge Birgit** centr.ass.
Jarlsmindev. 168 A (Vij) 86 28 38 20
- **Inge-Lise** Kirkedamm. 24 (ArC) 86 14 21 11
- **Inge-Lise** Skovgårdsvæng. 166 (TrJ) ..... **Hemmeligt nr.**
- **Inger Lise** Drejavæng. 14 (Til) 86 24 32 83
- **Inger Marie Damsgaard** tekn. ass.
Karensmindev. 12 (Vij) 86 28 16 64
- **Ingrid** Bakken 6 (Hin) 86 98 59 42
- **Ingrid** Skolev. 23 (Mke) 86 37 77 21
- **Ingrid Nord** LysengAllé 15 (Høb) ..... **Hemmeligt nr.**
- **Ivan** dispon. Tjelevej 16 (Ris) 86 24 04 65
- **J Aagaard** Engdalgårdsv. 18 (Bed) 86 93 69 20
- **Jakob** SteenBillesG. 6 (ArN) 32 15 53 36
- **Jan** Holmstruphøjv. 70 (ArV) 86 24 48 69
- **Jan** Majsvænget 62 (Mal) 86 93 18 18
- **Jan Abild** Edderfuglev. 27 (Skd) 86 99 30 79
- **Jan B.** Grenåv. 797 R (Skd) 35 10 31 57
- **Jan & Dorthe Sander Olsen**
Smedevæng. 63 (Gal) 86 94 74 92
- **Jane Elisabeth** Bodøvej 114 (ArN) 86 10 85 19
86 75 29 06
- **Jens** Skejbygårdsv. 384 (Ris) ..... **Hemmeligt nr.**
- **Jens** . HasleCenterv. 219 (ArV) 72 65 07 40
- **Jens** værkt.mag. Skovgårdsvæng. 166 (TrJ) 86 29 51 38
- **Jens Broder & Diana Uldal Nielsen**
Ellensv. 3 (Brb) 86 25 02 14
- **Jens Falch** Åbakk. 4 (Mår) 86 29 98 29
- **Jens H** formd. Erslevv. 28 (Hat) 86 98 03 88
- **Jens Hall** Højvej 35 (Sab) 86 94 97 67
- **Jens Jørgen** Silkeborgv. 164 (ArC) 86 15 76 71
- **Jesper** RundhøjAllé 137 (Høb) 86 11 74 55
- **Jesper** Tromsøgade 9 B (ArN) 87 30 37 28
- **Jesper** dir. Østerg. 32 (Hat) 86 98 30 03
- **Jesper Kragh** Øst.Strandallé 16 (Ris) 32 10 17 89
- **Jess** Ellebrinken 22 A (Lys) 86 22 05 99
- **Jess Dalsager** Rønvangen 73 (Hin) 86 91 17 48
- **Jette Reinhold** Kærsvinget 19 (Sab) 86 16 99 78
- **Jim** Elstedv. 49 (Lys) 86 23 07 01
- **Jimmy** Ravskærvej 28 (Hin) 74 62 00 37
- **Joan** HaraldJensensPl. 5 (ArC) ..... **Hemmeligt nr.**
- **Joan Schibler** Sæterstien 9 (ArN) 86 10 36 83
- **Joen** Finderupv. 2 D (ArC) 32 17 97 38
- **Johanne** Skovlundgårdsv. 70 (Vij) 86 28 82 75
- **John** Engblommev. 29 (Ris) 86 17 96 17
- **John** Rønnehaven 49 (Lys) 86 22 53 01
- **John** Sverigesv. 9 (Ham) 86 96 94 26
- **John Steen** Skovvænget 17 (Hss) 86 28 09 13
- **John Svarer** Syrenvæng. 22 (Høg) 86 92 12 53
- **John Søgaard** Vorbjergbakk. 9 (Ris) 86 21 24 68
- **John Vorre** Hjortetakv. 17 (Hns) 86 97 43 03
- **Johnny** Falstersg. 15 A (ArC) 86 99 96 15
- **Jonas** Langelandsg. 60 (ArC) 82 43 15 60
- **Jonas** Ålborggade 3 (ArC) 32 14 38 27

Olsen Jonas Lange Ålborggade 3 (ArC) 28 96 07 84
- **Jonna** Eskerodvej 12 (Hns) 86 99 42 09
- **Jytte** Kappelsdal 112 (Ham) 86 98 65 71
- **Jytte** tekn. ass. Koppelsvej 14 (Brb) 86 25 33 15
- **Jytte Brinch** Julsøvej 198 (Ris) 86 17 25 18
- **Jytte & Steen** Merkurvej 18 (Hin) 86 98 70 24
- **Jørgen** Møllevang. 111 (Ham) 86 96 96 42
- **Jørgen Erik** Edelholtv. 2 B (HaJ) 86 94 16 71

Olsen Jørgen Tycho el-Instal.
Østergårdstoft. 70 (HJo) 86 22 17 55
- **Jørn** Grønneg. 105 (ArC) 88 17 38 38

Olsen Jørn pian. VisbjergHegn 154 (Mår) 86 29 60 29
- **Jørn** kont.ass. LangenæsAllé 46 (ArC) 86 14 99 39
- **Jørn** spec.arb. Røddikvej 2 (Gal) 86 94 55 87
- **Jørn Brandt** guldsm. Åbyhøjgård 17 (Åbh) . 86 25 03 87
- **Jørn Cornelius** Holmkærvej 135 (Tri) 86 78 40 70
- **Jørn Kaae** Brushøjvej 8 (Sab) 86 24 10 36
- K HenrikHertzV. 49 (Åbh) 86 25 89 69
- K Ll.Todbjerg 9 A (Hjo) 86 99 99 22
- **Kaj** konsulent Strandmarksv. 27 B (Ris) 86 22 23 66
- **Kamma** Nordvang. 1 (EgÅ) 86 22 21 23
- **Kamma Anker** Chr.WærumsG. 18 (ArC) 86 13 22 01
- **Karen Margrethe** Reginehøjv. 15 (ArN) 86 16 79 67
- **Karen & Kaj** Toftesving. 25 (EgÅ) 86 22 77 36
- **Karen Tønner** Pallisvej 61 (Brb) 86 25 36 35
- **Karin Margrethe** Søhøjen 74 (Til) 86 24 20 26
- **Karina** Langelandsg. 18 (ArC) 86 20 13 58
- **Kari** Rundhøjallé 26 (Høb) 87 37 04 49
- **Kari Erik** mask.arb. OttoBenzonsV. 7 (ArV) . 86 10 10 13
- **Karsten** klejnsm. Tagmosevej 21 C (Skd) 86 99 19 50

Olsen Karsten & Inger Merete
Skovstien 3 (Mke) 86 99 72 32
- **Kate** Grønkærv. 4 (Sab) 86 15 39 47
- **Kathrine** Strandpark. 41 (ArC) 86 19 03 90
- **Keld** Børupvej 111 (TrJ) 86 29 56 59
- **Keld** elektr. Kornmodsbakk. 82 (ArV) 86 75 00 05
- **Keld** karetmag. Grøntoften 13 (HaJ) 86 94 13 94
- **Kenneth** OtteRudsG. 17 (ArN) 32 15 03 22
- **Kenneth & Theresa Bøgild**
Bavnegårdsv. 2 (Hss) 86 26 53 60
- **Keth Mari** Kirkebakk. 25 K (Bed) ..... **Hemmeligt nr.**

Olsen Kim Torshøjv. 226 (Høg) 86 92 24 94
- **Kim Ranch** Lyøv. 13 (Hat) 86 10 59 79
- **Kirsten** Herredsv. 20 (ArV) 86 15 10 32
- **Kirsten** Reykjavíksg. 6 (ArN) 86 16 58 27

Olsen Kirsten Hjortholm
Sastrupvej 50 (Hjo) 86 22 10 17

Olsen Kirsten Kruse
SkæringHedev. 148 (EgÅ) 86 22 52 09
- **Kirsten Mindstrup** Absalonsg. 35 (ArC) 86 13 90 03
- **Kirsten & Claus** Kærgårdspark. 69 (Sol) 86 92 84 79
- **Klaus** Frederiksg. 38 (ArC) 86 18 50 83
- **Klaus** Vittenv. 46 (Hin) 87 61 39 57
- **Klaus Ingerslev** Sømosevej 15 (Gal) 35 11 50 26
- **Knud** bygn.konstr. Strandbyv. 23 A (Ris) 86 17 84 99
- **Kurt** fabr.arb. Buen 1 (Spo) 86 96 83 73
- **Kurt Markward** lag.eksped.
Hellasvej 8 (Hjo) 86 99 92 68
- **L Haagen** Julsøvej 206 (Rks) 86 17 21 31
- **Lars Ejland** Skibbyv. 45 (Brb) ..... **Hemmeligt nr.**
- **Lars Henrik** Valnøddev. 11 (ArN) 86 10 04 14

Olsen Lea & Bjarne Trojav. 25 (Hjo) 86 99 98 34
- **Leif** Livævænget 14 (Til) 86 24 05 62
- **Leif** Strandvej. 14 (ArC) 32 11 62 60
- **Leif** mek. NyTilemannsv. 13 (Ham) 86 96 11 00
- **Leif H** Møseparken 25 A (Til) 86 94 16 31

Olsen Lene Normand fuldm.
Rosenvæng. 73 (Høg) 86 92 12 50
- **Lene & Jens Jørn** Klokkerbakk. 25 (ArV) 86 15 48 03
86 15 48 04
- **Leon Markward** dispon.
Rømøvænget 30 (Til) 86 24 44 25
- **Line Maria** Sangsvanev. 1 (Mke) 86 13 38 39
- **Line Raaby** Heibergsg. 24 (ArC) 32 15 15 46
- **Lis** Jarlsmindev. 170 F (Vij) 86 28 35 37
- **Lisa** Kunneruphøj 9 (Hss) 86 28 02 25
- **Lisbeth & Aksel Madsen**
Haardalen 1 (Hin) 86 98 64 47
- **Lise Barsøe** Pallisvej 28 (Brb) 86 97 43 02
- **Lise & Svend** St.StBlichersV. 22 (Hat) 86 91 41 26
- **Lisske Pagh** P.P.ØrumsG. 2 (ArC) 86 14 35 10
- **Lone** Hanstholmv. 9 (EgÅ) 86 22 99 67
- **Lone** Nordborgg. 1 (ArC) 86 11 67 13
- **Lone & Kaj** TilstBypark 10 (Til) 86 29 00 97
- **Lone Ryg** HaraldKiddesV. 34 (Åbh) 86 15 13 53
- **Lonni** Gl Randersvej 55 (Ham) 86 96 17 36
- **Lotte** Spørringgård 11 (Tri) 32 14 84 89
- **Mads** Frichsvej 7 (Gal) 48 41 46 32
- **Magrethe Toft** Augustenborgg. 23 F (ArC) 86 14 62 31
- **Maja & Jakob Kaae**
Tronkærgårdsv. 266 (Skd) 86 99 05 30
- **Margit** Spongpark. 2 (Høg) 86 57 15 58
- **Margit Alise** Spongpark. 2 (Høg) ..... **Hemmeligt nr.**
- **Maria** Jernalderv. 217 B (ArV) ..... **Hemmeligt nr.**
- **Marie Nissen** NyMunkeg. 123 (ArC) 86 13 02 12
- **Martin** Egevænget 13 (TrJ) 32 13 94 71
- **Martin** Langørvej 21 (Til) 86 75 51 01
- **Mary** Kalkærparkv. 111 (Høb) 86 27 82 52
- **Michael** Gl.Holmev. 11 (Høb) 86 25 96 66
- **Michael** Præstbrov. 53 C (Gad) 86 94 48 70
- **Michael Fendinge** Bødervej 66 (Mår) 86 93 27 72
- **Michael Markvard**
RundhøjAllé 9 (Høb) ..... **Hemmeligt nr.**
- **Michala G & Allan**
SkæringSandager 30 (EgÅ) 86 74 39 74

Olsen Mogens og Hanne
CarstenHauchsV. 8 (ArC) 86 13 89 48
- **Mogens & Dorthe** Stadion Alle 33 (ArC) 86 19 50 59

Olsen Mona Kostumeudlejning
Østergårdsv. 289 (Sol) 87 48 00 70
- **Morten** Søtoften 1 (EgÅ) 86 21 01 44
- **Morten Bundsgaard**
KrageljndsAllé 16 A (Høb) 86 10 15 53
- **Morten F** Stadion Alle 19 (ArC) ..... **Hemmeligt nr.**
- **Morten & Karin** Rigtrupvej 7 (Hat) 86 49 16 20
- **Morten Smærup** Frejasv. 3 (Åbh) 86 19 84 30
- **Niels** Havgårdsv. 7 (Rks) 86 17 80 08
- **Niels** ing. Gungdyvej 55 (Høg) 86 92 22 65
- **Niels** mal. Sadelmagertoft. 35 (Høb) 86 29 71 29
- **Niels Elmer** Byagervej 152 (Bed) 86 29 31 61
- **Niels-Jørgen** VejlbyToften 68 (Ris) 86 10 40 74
- **Niels Mailing** SporupKirkev. 2 (Spo) 86 96 93 06
- **Niels Winther** Elmelundsv. 32 (Hat) 86 27 00 84
- **Ole** KrestenKoldsV. 8 (Åbh) 86 15 05 10
- **Ole** Pannerupv. 27 (Lys) 86 99 95 01
- **Ole** Skærgårdspark. 44 (EgÅ) 86 21 09 59
- **Ole** Stejlbjerg 49 (Hns) 86 99 43 22
- **Ole** bygn.konstr. Teglbakk. 73 (Høb) 86 27 02 24
- **Ole Fendinge** Eghovedvej 59 (Mal) 86 93 22 30
- **Ole** Hall Haslevangsv. 79 (ArV) 86 15 64 50
- **Ole Thuge** Emiliehøj 16 (Høb) 86 98 58 93
- **Ove** Vin

Olse

Olsen Søren Walther Østermarksv. 16 (Til) .. 86 24 09 12
- **T M** sekr. Kløverv. 38 (Hin) 86 91 15 09
- **T. & B. Schmidt** Nytoften 12 (Haj) 86 18 96 26
- **Thomas** BredkærParkv. 30 (Egå) 86 22 14 01
- **Thomas** Hvedevej 6 (Gal) 86 94 44 12
- **Thomas** Langelandsg. 205 (ArN) 86 10 36 02
- **Thomas Kastner** Holtev. 24 (ArC) 86 11 30 09
- **Thorkild Billie** chauf. TendrupHovv. 4 (Hns) 86 99 52 64
- **Tina** speditør Slugten 15 (Til) 86 18 26 61

Olsen Tina F Eghovedvej 4 (Mal) 86 93 36 35
- **Tina & Claus Bundgaard** Blåbærhaven 11 (Lys) 86 74 00 00

Olsen Tom Præstbrov. 26 (Gal) 86 95 44 06
- **Tom** rørlæg. HolmeParkv. 117 (Høb) 86 27 90 31
- **Tommy** arb.md. Ajstrupv. 11 (Mal) 86 93 23 94
- **Tonny Flemming** Lindholmv. 3 (ArN) 86 10 53 83
- **Torben** Skæringvang. 30 (Egå) 86 16 34 03
- **Torben** lær. Asmusvej 9 (Hjo) 86 22 72 64
- **Torben Leon** HansBrogesG. 49 (ArC) 86 13 05 61
- **Torben Ole Lemtoft** NymarksAllé 154 (Mår) 86 10 38 51
- **Torben & Kirsten** Tjelevej 1 (Ris) 86 21 49 43
- **Torben Rosenlund** Kappelsdal 13 A (Ham) 87 65 91 67
- **Tove** Sommersmindev. 4 (Egå) 86 22 19 07
- **Tove Fenger** Hirsevæng. 72 A (Gal) 86 94 66 87
- **Tove H.** Digtergangen 15 (Åbh) 86 25 50 97
- **Tove Østerberg** Kantorvæng. 310 (Ris) 86 21 50 49
- **Ulla** Lyngbygårdsv. 65 (Til) 86 24 13 47
- **Ulla Dalsgård** Jernalderv. 259 B (ArV) 86 24 35 54
- **V** Grønneg. 10 (ArC) 86 13 86 93
- **V** fabr. Roulaen 42 (Egå) 86 22 38 25
- **V Ouponf** LangenæsAllé 24 (ArC) 86 14 78 01
- **Vagn** bag.sv. Bugthusene 31 (Egå) 86 22 69 97
- **Vera & Per Bruun** Vest.Ringg. 220 (ArC) .. 86 12 23 35
- **Verner** graver Aneskilde 14 (Hin) 86 91 15 01
- **Vibeke** Kildegård. 2 (ArC) 86 19 46 12
- **Vibeke** Mejltbypark. 63 (Hjo) 86 21 66 99
- **Viggo & Vera** Langballev. 3 A (Mår) 39 20 75 14
- **Viktor** N.P.Schølersv. 29 (Ham) 86 96 10 25
- **Vilhy Bruun** Sadelmagertoft. 43 (Høb) 87 44 00 88
- **Åge** Hesselgyden 10 (Hjo) 86 99 20 45
- **Aage** Søndervang. 14 (Vij) 86 40 43 01
- **Åse** GustavHolmsV. 21 (ArN) 86 10 60 94
- **Aase M.** Voldbyvej 5 C (Ham) 49 70 94 44

Olsen's Beslagsmedie ApS Begtrupvej 79 (Spo) 22 73 42 26

Olssen Leif chauf. Pilevænget 7 (Gal) 86 94 32 10
- **Therese Kliden** kont.ass. Horsevæng. 31 (TrJ) 86 29 66 60

Olsson Alex Langelandsg. 54 (ArC) 32 13 75 63
- **Anna** RosenvangsAllé 212 C (Høb) 86 27 02 84
- **Gunnar** Tamperdalsv. 7 (ArV) 87 39 06 17
- **Hans-Robin Andrée Ingmar** HolmeMøllev. 13 (Vij) ..... **Hemmeligt nr.**
- **Jette** Mosevænget 20 (Hin) 86 98 60 69
- **Kenneth** Hedehusv. 14 (Ham) 86 96 26 01
- **Knud** slagt. Bøgevænget 2 (Høg) 86 92 32 08
- **Lena** Kappelsdal 2 A (Ham) 86 96 52 40
- **Preben** Nordrevej 35 (Sab) 86 94 93 99
- **Ruth Lund** H. Pontoppidans Gade 34 (ArC) . 86 15 96 70

Olsvig Per Fuglebakk. 120 (Hin) 87 64 05 82

Olufsen Nick el.mek. Sdr.Ringg. 45 (ArC) 86 11 05 19
- **Thomas** Teglværksv. 3 (Hat) 86 91 44 28

Om Dental (Mohammad Salem El-Haj) Ryesgade 12 (ArC) 86 19 70 00

O´malley´s Pub Torvet 2 (Gal) 86 94 51 33

Omann Lone Kirkeskovv. 15 (Ham) 86 96 07 09

Omans Konsulat Strandvæng. 5 B (Ris) 86 17 50 72

Omar Ahmed Mohamed EdwinRahrsV. 14 (Brb) 32 11 70 04
- **Ali** Jettesvej 5 (Brb) 86 25 61 97
- **Ghafoor** Katrinebjergv. 120 A (ArN) 32 11 76 89
- **Maksoun Mahmoud** Janesvej 7 (Brb) 86 25 13 84
- **Sahra Nur** Lenesvej 5 (Brb) 86 25 87 76

Omari Najibullah Rosenhøj 7 B (Vij) ..... **Hemmeligt nr.**

Omarieh Abdul Gudrunsvej 30 (Brb) 86 25 02 32

Omariyeh Ahmad Bentesvej 29 (Brb) 88 19 41 36

Omarzad Abdul Rahim Bispehavev. 127 (ArV) 32 11 22 85

Omidi Askar Alpedalen 2 (Hns) 58 51 00 33

Ommen Claus Marselisv. 5 (ArC) 86 15 55 59

Ommen Claus Rosensg. 14 (Odd) 86 54 50 50
Se annonce under:
Tandlæger

Ommestrup Helle & Lars Rytterpark. 82 (Hns) 86 97 53 05

Ommestrup Totalbyg ApS Balevej 9 A (Mke) 86 37 61 45

Områdecenter Rosengården Tingv. 22 (Hns) 57 53 56 50

Omø Kirsten Degnevæng. 79 (Hns) 87 95 06 08

Omøe Jan ing. AdolphMeyersV. 8 (ArC) 86 13 41 16

ON Byg Brabrand A/S

Silkeborgv. 575 (Brb) 86 25 07 22
Se annonce under:
Tømrere

OnlAd Sindalsvej 5 (Ris) 70 20 83 12

Onchol Ong-Arch Langelandsg. 24 (ArC) 86 12 80 07

One Hundred Proof Tordenskjoldsg. 31 (ArN) 86 10 38 34

One N ApS ErikBøghsV. 22 A (Åbh) 70 20 72 63

One Step Vest.Skovv. 6 D (Ris) 86 17 55 19

One Step Volden 4 (ArC) 70 11 39 99

One To Go Outlet (Ole Christensen) Viborgv. 203 (ArV) 86 11 60 00

Onestopshopping A/S Hørretløkk. 50 (Mår) 86 74 02 42

One2move Aps Studsgade 44 (ArC) 70 20 88 09

One2move Leasing ApS Segaltvej 353 (Skd) 70 20 88 04

Onlimited Aps Mejlg. 27 (ArC) 32 16 61 40
32 16 61 42

Onlinetryksager Søholmv. 5 (Vij) 77 34 85 35
77 34 85 44
77 34 85 50
77 34 85 75

Only Finlandsg. 17 (ArN) 87 39 09 75

Only Sønderg. 66 (ArC) 86 20 90 16

Only Sønderg. 66 (ArC) 86 20 90 16

Only/Telefon Og Fax Linie Finlandsg. 17 (ArN) 87 39 09 76

Onmaz Sadi Kjærslund 19 (Vij) 86 78 93 40

Onsted-Kanne Vandværk A.M.B.A Hvilstedv. 4 (Sol) 86 92 73 94

Ooci Danmark A/S St.T. 3 (ArC) 86 76 28 80

Oomph L.A.RingsV. 19 (Høb) ..... **Hemmeligt nr.**

Oooja Aps Graven 3 C (ArC) 32 17 92 84

Oostwouder Jenny & Ron NordvangsAllé 16 (Egå) 86 10 17 30

Opalska Alicja Barbara HasleCenterv. 277 (ArV) 35 12 02 65

Oparah Julie Silkeborgv. 32 (ArC) 86 20 10 09

Opcon ApS Holmelundsv. 23 (Hin) 86 98 74 02

Opel Nadsten Skanderborgv. 2 (Hat) 87 85 77 00

Opel i Viby

HasselagerAllé 1 (Vij) 86 28 24 00

Opel Risskov Ravnsev. 10 (Ris) 87 41 58 00

Openminded Aps Gormsg. 12 A (Vij) 86 72 17 31

Openminded Aps Norsgade 10 (ArC) 86 18 06 95

Openminded Aps Norsgade 16 (ArC) 86 18 08 09

Opgang 2 FrederiksAllé 20 B (ArC) 86 13 25 05

Opgangsbofællesskab Nagelsvej 1S A (Høb) 86 27 64 15

Opgangsfællesskabet Grundtvigsvej 16 Grundtvigsv. 16 (Vij) 86 15 33 00

Opgavefabrikken Mejlg. 3 (ArC) 28 29 61 27

Opholdsstedet (Jørgen Pedersen) Hestehavev. 10 A (Høb) 86 22 94 08

Opholdsstedet Høvej 35 (Lys) 86 22 90 12
86 78 73 73

Opholdsstedet Værket I.P.Jacobsens Vej 17 (Åbh) 86 15 24 46

Opitrup Lise Strandborgv. 12 (Ris) ..... **Hemmeligt nr.**

Oplysningscenter Om Den 3 Verden Klosterport 4 C (ArC) 86 12 20 78

Oplysningsforbundet Kunst & Design Fredensg. 34 (ArC) 86 18 21 82

Opm Aircraft Sales ApS Sønderborgg. 9 (ArC) 70 20 00 51

Opogstå, Dk Svinbovej 29 (Egå) 86 22 57 42

Opolzer Nicolai Skelagerv. 67 (ArN) 88 83 36 56

- **Susanne** Skelagerv. 67 (ArN) 86 10 95 15

Oppermann Hans Jørgen St.StBilchersV. 4 (Hat) 86 91 43 03

Oppler Sandra Vesterbrog. 10 (ArC) ..... **Hemmeligt nr.**

Oppong Mark Jettesvej 11 (Brb) 32 20 48 70

Oprasic Alma FrederiksAllé 141 (ArC) 75 82 28 64

Opstrup Annette Grenåv. 517 E (Egå) 86 22 72 26

- **Bjarne** BrabrandSkovv. 23 (Brb) 86 25 99 09
- **Gitte Graversen & Peter** SkæringParkv. 564 (Egå) 86 12 82 42
- **Grethe** Morbærvej 44 (Vij) 86 14 00 85
- **Heidi** Skanderborgv. 29 (ArC) 86 14 00 39
- **Jens & Lone** L.P.BechsV. 26 (Ris) 86 17 60 20

Opstrup Jens Ulrik advok. (H) L.P.BechsV. 26 (Ris) 42 17 41 41
- **Jeppe** Tranev. 23 (Ris) 86 22 77 55
- **Kiss & Thager** Østervangsv. 73 (Hat) 86 98 21 24
- **Niels & Lise** Strandborgv. 12 (Ris) 86 17 61 62
- **Trine** Stokrosev. 27 (Bed) 76 69 28 00

Optica Forsikringsmægler, Risk Mangement, Virksomhedsrådg A/S Voldbjergv. 16 (Ris) 88 20 00 00
Telefax 88 20 00 09

Optica Insurance Agency A/S Voldbjergv. 16 (Ris) 86 17 17 49

Optik Hallmann Rundhøjtorv. 2 (Høb) 87 34 02 21

Optik Syd A/S Kirketorv. 18 (Trj) 86 26 49 99

Optik Thst A/S Anelystpark. 19 (Til) 86 24 49 99

OPTIKERE se Fagregisteret

Optikeren Frijsenborgv. 5 (Ris) 86 21 53 30

Optikhuset Klostertorv. 6 (ArC) 86 13 60 08

Optimation (Bo David Secher Jørgensen) Filmbyen 21 (ArC) 86 41 77 88

Optimise ApS Tingv. 29 (ArV) 87 41 33 20
Telefax 86 25 81 54

Ortopædisk Håndskomageri Åbyhøj ApS

Silkeborgv. 235 (Åbh) 86 15 21 77
Se annonce under:
Bandagister
Skomagere

Opus Consult ApS EgåStrandv. 14 (Egå) 21 60 00 63

Opus Consult Aps EgåStrandv. 14 (Egå) 86 18 16 86

OR-Ventilationsteknik A/S Bakketoft. 26 (Skd) 70 87 94 92
Se annonce under:
Varme- og ventilationsanlæg

OR-Ventilationsteknik A/S

Bakketoft. 26 (Skd) 86 99 14 88

Oracle Danmark ApS Dusager 10 (ArN) 44 80 80 80

Oraha Elshwa Rydevænget 43 (ArV) 86 75 02 98
- **Leyla H. K.** HasleCenterv. 213 (ArV) 54 62 48 62
- **Sargon** Vilh.BergsæsV. 21 (ArV) 88 70 98 59
- **Yakob Ishak** GammelsøVænge 9 D (Vij) 87 44 05 33

Orak Farid LouisHammerichsV. 9 (ArN) 86 10 84 31

Orbicon JensJuulsV. 18 (Vij) 86 28 81 11
87 38 61 66

Orbiloc Aps Nyborggade 3 (ArC) 86 99 88 66
86 99 88 77

Ordet og Israel VejlbyCenterv. 46 (Ris) 86 98 79 12

Ordskolen AOFmidt, Århus SørenFrichsV. 36 A (Åbh) 86 15 02 88

Orduna Carlos Nørre Alle 72 (ArC) 86 12 77 16
- **Jette** Ørvadsv. 184 (Brb) 86 28 06 61

Oredsson Anne Fly NyMunkeg. 77 B (ArC) .. 86 17 17 91
- **Hans Anton** Ålborggade 25 (ArC) 86 13 01 30

Orellana Christian Højagerv. 2 (Ris) 32 12 27 98
86 10 27 98

Orfanou Dimitris & Anna Pavlou FrederiksAllé 99 B (ArC) 86 12 61 89

Organicweb I/S Orionsvej 1 A (Høb) 30 13 33 25

Organisationen For Vedvar Energi Dannebrogsg. 8 A (ArC) 86 76 05 44

Organisationen For Vedvarende Energi Dannebrogsg. 8 A (ArC) 35 37 35 65

Organized Confusion Nørrebrog. 18 (ArC) .. 27 21 21 64

Orheim Jens Balagervej 24 (Vij) 86 13 35 39

Orholt Erik Sønder Alle 9 (Høg) 86 92 14 74
- **Rene & Ulla Knudsen** Randersv. 92 (Høg) . 86 52 34 24

Oriental Import-Export Trade ApS Nydamsvej 19 (Høg) 86 92 11 37

Orientalsk Køkken (Chung Nguyen) Vesterbrog. 1 (ArC) 86 12 15 88

Orimtalsk Grill (yak Yan Cheung) Skt.PaulsKirkepl. 9 (ArC) 86 20 16 10

Orion Technology A/S HasselagerCenterv. 11 (Vij) 86 28 19 85

Orkestergraven (Jan Behncke) Vesterg. 64 (ArC) 86 18 49 22

Orkestergraven V. / Jan Behncke SørenFrichsV. 34 B (Åbh) 32 14 86 22

Orla Kragelund Murermester ApS CarlNielsensV. 9 (ArC) 86 98 71 60

Orla Kragelund Aps CarlNielsensV. 9 (ArC) ... 86 98 71 61

Orla Spangslund 4770-1754 Dalvangen 61 (Høb) 86 27 56 06

Orlieff Peter læge Park Alle 3 (ArC) 86 19 19 00

Orluff Hans chauf. Kirkevæng. 248 (TrJ) 86 29 53 97

Orman Emel Fuglebakkev. 126 (ArV) 82 43 78 71

Ormrod Robert Onsholtvej 194 A (Vij) 86 15 70 19

Ormslev Claus Damagervej 20 (Vij) 58 51 20 18
- **Claus** Skovhøj 124 (Hss) 88 18 05 04

Ormslev El Råhøjvæng. 4 (Vij) 86 28 13 13

Ormslev El Fax el installatør A/S Råhøjvæng. 4 (Vij) 86 28 13 14

Ormslev Kolt Kordegnekontor Ormslevv. 45S (Vij) 86 28 02 08
Se annonce under:
Kirker

Ormslev Kvartsværk Ormslevbakk. 5 (Vij) ... 86 28 33 04

Ormslev Maskinfabrik BjertrupSkovv. 15 (Høg) 86 92 16 17

Ormslev Vandværk I/S Storskovv. 59 (Vij) .. 86 26 55 82

Ormslevvej Fritidshjemmet Ormslevv. 7S (Vij) 86 14 95 93

Ormstrup Anne Marie Vermundsv. 30 (Hat) 86 98 18 33

Ormstrup Svinding Dorthea og Carsten BredkærTværv. 59 (Egå) 86 22 63 71

Orquin Jacob Lund Randersv. 20 (ArN) 35 10 82 43

Orris Kjeld Klokkeblomstv. 53 (Vij) 86 28 25 16

Ortec ApS Egebjergv. 151 (Brb) 86 26 21 58

Orthmann G ass. LangenæsAllé 74 (ArC) 86 14 52 56

Ortmann Birgit Majsmarken 186 (Lys) 86 22 69 14
- **K** læge Skolev. 12 E (Egå) 86 22 91 12
- **Ulrik Chr.** Frøkærpark. 120 (Mår) 86 15 17 65
- **Uni Vous** Åtykkevej 32 (Ris) 86 17 36 01

Ortoinnovation Scandinavia Aps VedStrand. 139 (Egå) 36 46 28 28

Ortopæd kirurgi og Sportsskader Klinik for (Kjell Sølund,) Lundingsg. 31 (ArC) 86 12 91 74

Ortopædisk Hospital Århus Margrethepl. 3 (ArC) 86 12 11 86

Ortopædisk Hospital Aarhus A/S Margrethepl. 3 (ArC) ..... **Hemmeligt nr.**

Ortopædisk Håndskomageri Silkeborgv. 235 (Åbh) 86 60 12 18

Ortopædklinikken Lystrupvej (Carsten Juhl Terkelsen) Lystrupv. 20 (Ris) 87 30 31 32

Ortos GrahamBellsV. 8 (ArN) 86 22 05 05
Se annonce under:
Bandagister

Ortvad Hans Peter ing. Kalmargade 20 (ArN) 86 10 25 27

Osberg Demo Frank TrueMøllev. 9 (Til) 64 64 19 80

Osbon Gary Gl.Hammelv. 8 (Ham) 86 29 77 10

Osborg Birgit Tousvej 57 (Åbh) 86 19 97 26

Oschætzchen Charlotte VilhelmBeckSv. 15 (Vij) 86 76 12 23

Osinga Kirsten Vangen 19 (Høb) 86 19 93 82

Osk-Offshore A/S Baltic ag. 15 (ArC) 86 17 80 99

OSK-ShipTech A/S Baltic ag. 15 (ArC) 86 17 80 99

Oskar Dawid Nowak Spobjergv. 123 (Brb) .. 51 43 33 29

Osman Abdi Aziz Vest.Ringg. 188 (ArC) 32 21 51 10
- **Abdirashid** RosenvangsAllé 198 C (Høb) 86 27 93 16
- **Abdul Hamid** LangenæsAllé 5 (ArC) ..... **Hemmeligt nr.**
- **Ahmad Ali** Bentesvej 49 (Brb) 86 25 02 26
- **Barlin Abukar** RundhøjAllé 64 (Høb) 48 44 34 61
- **Bilan** Rosenhøj 23 (Vij) 48 44 24 24
- **Fadia Sleiman** Gudrunsvej 58 (Brb) 86 21 25 91

Osman-Gagale Mohamed Abdulle Bispehavev. 99 (ArV) 86 99 07 86
- **Gawahar** Bispehavev. 67 (ArV) 58 51 34 41
- **Gawahar Musa** Bispehavev. 67 (ArV) 86 72 07 50
- **Hibaaq** Janesvej 29 (Brb) 35 12 54 88
- **Hodan** Grønneg. 119 (ArC) 54 62 64 73
- **Jamal Soliman** Bentesvej 21 (Brb) 86 25 56 87
- **Khalid Abdi** Fjældevæng. 76 (ArV) 54 62 63 69
- **Mohammed Sleiman** Silkeborgv. 148 (ArC) ..... **Hemmeligt nr.**
- **Nermin** Fjældevæng. 100 (ArV) ..... **Hemmeligt nr.**
- **Raaho** Fjældevæng. 72 (ArV) 86 69 09 90
- **Sadia** Bentesvej 47 (Brb) 46 99 76 93
46 99 77 39

- **Safia Sheekh** Åbyhøjgård 24 (Åbh) 86 94 81 19
- **Sayed** Dortesvej 19 (Brb) 54 62 66 74
- **Sulaiman** Hougårdsv. 38 (Brb) 35 14 21 06

Osnani Farzana Hirsevæng. 148 C (Gal) ... **Hemmeligt nr.**

Ostebutikken Rundhøjtorvet (Lading Mejeri) Rundhøjtorv. 2 (Høb) 86 11 87 55

Ostehyden (Jan og Grethe Stofsky) 86 21 56 19

Ostenfeld Alice RosenvangsAllé 10 (Vij) 86 14 63 45
- **Eva** Nordentoftsv. 3 (Brb) 86 19 17 89
- **Jens & Mette Marie** Engdalsvej 54 B (Brb) 86 26 12 20

Ostenfeldt Hans Møgelgårdsv. 25 (Lys) 86 22 95 15
- **Kurt** bygn.konstr. Møgelgårdsv. 17 (Lys) 86 22 11 80
- **Leila** Højager 8 (Hin) 86 25 10 19
- **Peter** ThornbækcAllé 10 (Høb) 32 20 87 55

Osteoporoseforeningen Landsforeningen mod Knogleskørhed Park Alle 5 (ArC) 86 13 91 11

Osterhaus Werner HolmeParkv. 342 (Høb) . 82 43 70 32

Ostersen Grethe Saturnvej 5 (Hin) 86 98 70 32
- **I** Heibergsg. 11 (ArC) 86 13 15 08
- **Jeppe** Finsensg. 71 (ArN) 36 92 16 23

Ostgaard Rene Helenelyst 33 (Brb) 86 19 81 27

Ostrowski Kasper Langelandsg. 1 (ArC) 32 10 92 35

Osullivan Geoffrey Royston Finderup. 7 (ArC) 86 18 44 40

Osuma.Dk ApS Rugaardsv. 5 (Ry) 70 20 17 22

Oszadik Lene Hørretvej 26 (Mår) 86 29 46 02

Otbo David Vilhelmsborgvæng. 45 (Bed) .. **Hemmeligt nr.**
- **Sanne & Thomas** Rætebovej 24 (Brb) 86 14 25 07

Othman Ali Lenesvej 1 (Brb) ..... **Hemmeligt nr.**
- **Hassan** Gudrunsvej 56 (Brb) 86 25 76 78

Otiri Godfrey Chukwumaeze Sigridsvej 13 (Brb) 86 25 76 38

Otis A/S Klamsagerv. 24 (Åbh) 86 25 11 00

Otis A/S Klamsagerv. 24 (Åbh) 86 12 81 14

Otis Vest A/S Klamsagerv. 24 (Åbh) 86 75 61 20

Otman Siham Annettevej 10 (Brb) 86 13 08 11

Otomed Aps (Arne Eike) Skelagerv. 5 (ArN) . 86 78 58 11

Otra Danmark A/S H.C.TvengesV. 3 (ArC) ... 44 50 86 07

Otte Christina NyMunkeg. 42 (ArC) 87 41 63 06
- **Henrik** Roarsvej 3 (Åbh) 86 15 48 47
- **Lalla Renee** Råhøjvej 75 (Vij) 98 12 23 81
- **Rune** Hesselballev. 73 (Hjo) 87 99 10 80

Ottendal Betina Vistoftvej 32 (Sab) 86 94 85 67
- **Dorit & Henrik** Sandmosev. 78 (Høb) 47 31 60 58
- **Kristina Engen** Børupvej 199 A (TrJ) ..... **Hemmeligt nr.**

Ottens Mette Horsevæng. 2 (TrJ) 86 29 35 31

8000c (Søren Kruckow Velling) Kirkegårdsv. 2 E (ArC) 97 21 07 15
97 21 07 47

Otterstrøm Poul Ørvadsv. 15 (Brb) 86 26 19 27

Ottesen Alfred Bygmarksv. 26 (Haj) ..... **Hemmeligt nr.**
- **Armgard** Holmkærvej 151 (Tri) 86 16 57 05
- **Birgit** Trillegårdsv. 121 B (ArV) ..... **Hemmeligt nr.**
- **Birte** kak.ass. Nørreskovv. 23 (Hin) 86 98 82 61
- **Birthe** Bygmarksv. 26 (Haj) 86 94 18 65
- **Birthe Birkemose** Silkeborgv. 64 (ArC) 86 19 20 21
- **Bjarke** Nymarksvej 146 (Mål) 86 93 26 30
- **Cato** Violvej 14 (Hat) 86 98 27 13
- **Else** Skovfaldet 12 B (Ham) 86 87 55 71
- **Ina & Peter M Christensen** Mågebakken 5 (Skd) 86 97 93 37
- **Inge** Fastrupvej 47 (Sol) 86 92 77 91

Ottesen Jan Skjoldsbjergv. 2 (Spo) 86 96 88 17
- **Jan** Skovfaldet 16 (Ham) 86 96 53 19
- **Jarl** NyMunkeg. 101 (ArC) 35 14 60 04
- **Jens Pilemand** SolbjergHedev. 53 (Sol) 32 17 27 87
- **Katrine** Digtergangen 9 (Åbh) 82 43 63 71
- **Leif** typogr. Herredsv. 18 (Hin) 86 98 64 62

Ottesen Lillian og Finn Fuglebakk. 6 (Hin) .. 86 24 74 08
- **Lisbeth & Ove** Stallinggårdv. 5 (Haj) ..... **Hemmeligt nr.**
- **Marian** Åbyhøjgård 23 (Åbh) 86 25 07 79
- **Michael Pilemand** Broagervej 14 (Ris) 86 17 71 74
- **Mogens** GodfredHansensV. 13 (ArN) 86 16 99 03
- **Svend Åge** fabr. Venusvej 20 (Hin) 86 98 57 31
- **Thomas Lyngsholm** Åparken 8 (ArC) ..... **Hemmeligt nr.**
- **Volmer & Anne Christiansen** Edisonsvej 5 (Vij) 86 11 30 53

Ottesten A/S Delta 4 (Hin) 43 42 11 92

8763 Annelise Povlsen Udsigten 33 (Brb) ... 86 26 02 35

8teen Rosenholmv. 18 (Hns) 86 99 59 00

8270 Højbjerg Michael Drewsens Vej 9 MichaelDrewsensV. 9 (Høb) 86 28 14 34

Otto Corporation (Søren Ottosen) AlbertNaursV. 20 (Høb) 86 19 99 42

Otto & Dagmar Grøn Vestervang 7 (ArC) 46 92 22 46

Otto Per Lanzky MøllevangsAllé 52 (ArV) 86 75 37 11

Poul & Birthe Eriksen Ørnedalen 47 (Lys) 86 22 49 68

Theodorus Hendrikus Albertus Norsmindev. 36 B (Mal) ..... **Hemmeligt nr.**
- **Ton & Pia** Norsmindev. 36 B (Mal) 86 93 03 11

ottosline Sønder Alle 14 (ArC) 86 12 22 05

ottosline sko & accessories Ndr.Strandv. 41 A (Ris) 86 17 99 18

Ottosen Anna Torvevæng. 1 A (TrJ) 86 29 04 60
- **Anne Lindholt & Jesper** Skovgårdsvæng. 32 (TrJ) 86 27 28 48
- **Betina & John H Iversen** Roligtedsv. 14 (Gal) 86 94 95 56
- **Carsten** serigr. Stokbrovej 128 (Lys) 86 23 14 49
- **Christian** Kirkegårdsv. 19 (ArC) 32 12 54 95
- **Christian Schultz** ÅstrupStrandv. 47 (Egå) 35 11 42 75
- **Ernst Mølgaard** Almindingen 14 (ArV) 87 45 10 35
- **Flemming & Lone Kristensen** Castenschioldsv. 12 (Høb) 86 27 19 49
- **Gerda** Råhøjvæng. 32 (Vij) 98 26 83 05
- **Hanne & Torben With** Langdalsv. 39 (Brb) 86 26 46 90
- **Jutta Bech** Bygvænget 14 (Hat) 86 98 11 13
- **Karen Marie** AjstrupStrandv. 95 (Mal) 86 93 00 93
- **Karen Marie Døssing** AjstrupStrandv. 95 (Mal) ..... **Hemmeligt nr.**
- **Karl** Regnehøjv. 5 (ArN) 86 21 54 41
- **Kjeld** ing. Svendgårdsv. 29 (Bed) 86 93 65 31

Ottosen Knud lekt. SørenSkjødtsV. 8 (Brb) ... 86 25 91 18
- **Leif** SkådeHøjgårdsv. 49 (Høb) 86 27 11 90
- **Line** Samsøgade 6 (ArC) 32 18 30 14
- **Lise-Lotte** Fortevej 102 (Ris) 86 17 50 33
- **Marianne** Århusv. 245 (Gal) 86 92 29 13
- **Michael** stud.mag. Assensgade 18 (ArC) 86 13 91 02
- **O** HansBrogesG. 35 (ArC) 86 13 15 54
- **R Nielson** Femmøllerv. 6 (Ris) 86 17 49 03
- **Suzanne Helde** P.MønstedsAllé 29 (Høb) ... 86 27 01 50
- **Sven Nelson** EngkærgårdsAllé 122 (Mal) ..... **Hemmeligt nr.**
- **Thomas Michael** Korshøjen 124 (Ris) 39 20 11 68

Ottosson Birgitte Lundgaard Holmstruphøjv. 10 (ArV) 86 26 45 23

Ottsen Bent H. Pontoppidans Gade 28 (ArC) 86 12 06 10

Ottzen Annette & Freddy Østervang. 46 (Gal) 86 94 60 48
- **Birte Kjær** Hvedevej 23 (Gal) 86 94 44 18
- **Henning** boghold. Vestergårdsv. 31 (Vij) 86 14 29 45
- **Ingerbeth** Ådal. 8 (Hat) 86 91 45 49
- **Laila** Langballev. 40 (Mår) 86 29 52 02
- **Per** Torshøjvæng. 150 (Hss) 86 28 20 15

Otzen Benedikt professor dr.theol. Haslevangsv. 36 (ArV) 86 15 62 13
- **Bodil Elisabeth** Montanag. 54 (ArC) 86 18 17 13

Oubeid Hamida Issa Karensvej 19 (Brb) 86 25 06 01

Oue Maja Frahm Solbakk. 10 (Hat) 86 98 20 32

Oueslati Sonia Janesvej 5 (Brb) 86 25 07 82

Ougaard Dordi Nørre Alle 39 (ArC) 86 18 55 17
- **R** Emiliedalsv. 193 (Høb) 86 27 00 97

Oujidani Nezha FrydenlundsAllé 69 (ArV) **Hemmeligt nr.**

Ouklah Muhammed Jernalderv. 231 (ArV) ... 88 19 65 22

Oulad Chair Mohamed Teglværksg. 1 (ArC) 48 41 97 70

Oustrup Karen jordem. P.P.ØrumsG. 42 (ArC) 86 14 36 02

Oustrup Niels , Ejendomsmæglerfirmaet statsaut. ejd.mgl. Gentoftev. 2 (ArC) 86 11 58 00

Outdoor Concept Strandvej. 10 A (ArC) 40 32 80 32

Outdoor Xplore Østergårdsv. 102 (Mal) 70 23 12 30

Outfittersnation M.P.BruunsG. 25 (ArC) 86 13 00 50

Outrider Åboulevarden 17 (ArC) 70 21 82 54
70 21 82 55

Outrup Thomas Buhl Ellekærpark. 57 (Hns) 86 15 39 09

Outsen Lars S. H. FuglesangsAllé 101 (ArV) . 86 18 92 16

Outze Hans Norgesv. 13 (Hat) 86 96 00 83

Outzen Jesper Ormslevv. 69 (Vij) 32 12 92 62
- **Laila** Viborgv. 113 (ArV) ..... **Hemmeligt nr.**
- **Michael G** Thiesensv. 11 (Hin) 86 98 86 31
- **Sisser & Svend K Jakobsen** Sandmosev. 48 (Høb) 86 27 66 36
- **Tove & Kjeld** Hjaltevej 23 (Hat) 86 98 18 63
- **Vagn** amanuensis Katterhøjv. 51 (Høb) 86 27 47 48
- **Vagn** dir. Åtoften 8 (Egå) 86 17 99 39

OVAX Flagstænger Bredgårdsv. 2 (Hat) 86 98 17 40

Ovchinnikova Irina Bronzealderv. 27 C (ArV) 86 24 24 99

Ove Birger Brorsonsv. 22 (Vij) 86 14 80 30
- **Bodil** Thunøgade 32 (ArC) 86 20 10 74
- **Jens & Gitte** Brorsonsv. 22 (Vij) 86 11 45 06

Ovenpå Fritidshjemmet Paludan-MüllersV. 92 (ArN) 86 16 46 70

Over Tone Aps Karupv. 6 (ArC) 70 22 55 22

Overassistent GL Kok Torvevæng. 1 (TrJ) ... 86 12 53 88

Overballe Anne Marie Paludan-MüllersV. 101 (ArV) 86 16 41 80
- **Lars** Sletterhagev. 51 (Ris) 86 18 38 93
- **Mogens** CarlBlochsG. 44 (ArC) 86 25 65 53
- **Mogens** Grøftehøjpark. 160 (Vij) 86 14 04 15
- **Ove** Fasanvæng. 19 (Bed) 86 23 00 30
- **Ryan Pank** Ingerslevv. 34 (Hss) 86 29 01 21
- **Tove** Solhvervsv. 6 (ArC) 32 11 08 58

Overbeck Claus Franz cfove Grønneg. 72 (ArC) 86 13 75 61
- **Lene** Katterhøjv. 18 (Høb) 86 27 56 46
- **Marc** Valmuev. 20 (Gal) 87 36 09 60

Overbeck Michael Würtz Engparken 10 (Åbh)

Overby Awa Dybedalen 3 (ArV) 32 21 60 08
- **Ell & Erling** Nordrevej 58 (Åbh) 86 25 38 10
- **Finn** mask arb. Haslegårdsvæng. 4 (ArV) 86 15 73 20
- **Gurli** dir. Annetvej 32 (Brb) 86 25 24 49
- **Jens** J.Skjoldborgs Vej 33 (Åbh) 82 43 75 31
- **Jens** Råhøjpark 100 (Vij) 86 28 54 39
- **Kjeld** Lunden 11 (Gel) 86 94 65 85
- **Leif** Skolev. 4 E (Egå) 86 22 23 22
- **Michael** Jernalderv. 220 (ArV) 82 43 68 18
- **Peter** GustavWiedsV. 27 (ArC) 32 20 64 52
- **Peter Bang** GustavWiedsV 27 (ArC) 35 14 12 80

Overbye Bitten Parsberg
Flintevæng. 6 (Gal) 86 95 09 28
- **Kurt** Lupinvej 7 (Hin) 86 98 84 36
- **Lone** kont.ass. VejlbyToften 246 (Ris) 86 21 39 19
- **Malene** Værumvej 14 (Hat) 58 10 58 26

Overdal Frank Paludan-MüllersV. 105 (ArV) 86 10 44 72
Overfaldsalarm 26 B Ellemosev. 26 B (Hat) 86 91 51 38
Overgard Kirsten & Svend Erik
Vandværksv. 6 (Brb) 86 26 16 24
Overgaard Alex Heibergsg. 32 (ArC) 87 98 22 11
- **Anita & Erik Holger Thomsen**
Siriusvej 9 (Hin) 86 98 80 93
- **Anna Kirstine** Haslevangsv. 7 (ArV) 86 15 34 42

Overgård Anne Mette reprokopist
Studstrupv. 29 (Skd) 86 99 35 31
- **Asger & Tove H Pedersen**
Tinghøjv. 57 (Hjo) 86 99 16 59

Overgaard B rev
BrabrandSkovv. 17 A (Brb) 86 25 96 97
- **Bent** Hummeluhrev. 6 (Sab) 86 94 87 53
- **Betina** Hummeluhrev. 5 (Sab) 86 94 91 51
- **Betina Hvid & Mogens Gam Jensen**
Torvet 18 (Sab) 86 94 87 37
- **Bettina** Ladelogedv. 2 (ArN) 86 78 20 01
- **Betty** ÅrslevMøllev. 45 (Brb) 86 26 25 23
- **Birthe** Elleparken 112 (Lys) Hemmeligt nr.
- **Børge** Rosenvæng. 51 (Høg) 86 92 20 04
- **Carsten** Rågevænget 20 (Høb) 86 27 80 92
- **Charlotte** Skejbygårdsv. 2 (Ris) 86 21 41 66

Overgaard Charlotte F, tandlæge
SkådeHøjgårdsv. 76 (Høb) 86 27 79 09
- **Dennis** Tage HansensG. 3 (ArC) 32 16 42 73
- **Edith** Næshøjvej 41 A (Haj) 86 94 10 62
- **Elizabeth-Alexander & Jørgen C Lakjer**
Rønnekelv 171 (Sab) 75 53 31 39
- **Ellen** Mosealleen 15 (Til) 86 24 14 99
- **Erik** Langballev. 36 (Mår) 86 29 67 37
- **Erling** Kappelsdal 15 B (Harn) 86 94 81 14
- **Frands Ole** Torshøjvæng. 19 (Hss) 86 23 22 12
- **Frank** SporupKirkev. 4 (Spo) 86 96 87 75
- **G** Stockholmsg. 1 (ArN) 86 10 03 99
- **Gitte** Pilevænget 28 (Høb) 86 14 30 64
- **Gurli** Ølstedvej 8 K (ArN) 86 78 90 74
- **Heidi Holme** Skovhøj 25 (Hss) 86 28 07 73
- **Helen Fonnesbek** Landevej 42 (Hns) 86 99 45 52
- **Helga** Skejbypark 65 (ArN) 86 78 58 21

Overgaard Henning Jernalderv. 162 (ArV) 86 24 43 90
- **Henning** serv.led. Slugten 1 (Til) 86 24 32 14
- **Henny** RundhøjAllé 116 (Høb) 86 14 25 08
- **Henriette & Torben Nielsen**
EgåMosev. 18 (Egå) 86 22 50 80
- **Henrik** Byagervæng. 79 (Bed) 86 16 47 87
- **Henrik** Råhøjtoft 3 (Vij) 86 28 71 71

Overgaard Henrik oversæl
Engdalsvej 91 A (Brb) 86 26 12 07
- **Inge** rengør.ass. Bispehavev. 47 (ArV) 86 15 72 76
- **Inger & Jørgen** Hvedevej 32 (Gal) 86 94 56 68
- **J.ing** Præstevangsv. 45 (ArV) 86 15 62 81
- **J K** forv. Laurbærvæng. 174 (Trj) 86 29 37 23
- **Jacob** Elverhøjen 76 (Hat) 86 91 55 68
- **Jacob** Flintebakk. 70 (Ris) 86 11 79 80
- **Jacob** Risdalsvej 48 (Vij) Hemmeligt nr.
- **Jens** Solhøjvej 30 (ArV) 86 15 68 31
- **Jens** ald.led. Skovfyrvej 13 (Egå) 86 22 81 14
- **Jens Erik** Firkløverv. 95 (Gal) 86 94 64 54
- **Jens Peter** Finlandsv. 7 (Hat) 86 96 89 82
- **Jette & Lars P** Sørkrænten 112 (Vij) 86 28 34 84
- **John** Havremark 7 (Høg) 86 92 33 23
- **Jytte** Silkeborgv. 601 (Brb) 86 25 90 03
- **Jørgen** HøegHagensV. 1 (ArN) 86 10 25 42
- **Jørn** Højvej 29 (Sab) 86 94 86 10
- **K K** Tousparken 16 (Åbh) 86 25 62 91

Overgaard Karen Ovesdal 37 (Mår) 86 11 66 18
- **Karen Marie & Peter Jakobsen**
Byagervej 86 A (Bed) 86 13 28 89
- **Karen Merete** Frederiksg. 2 (ArC) 86 20 91 58
- **Kettie** Birkepark. 4 (Åbh) 86 15 21 34
- **Kirsten** EngkærgårdsAllé 118 (Mal) 86 23 18 85
- **Kirsten** Højagerpark. 67 (Sab) 86 94 87 43

Overgaard Kirsten Højager 24 B (Hjo) 86 22 65 04
- **Kirsten Kramer** Viborgv. 49 (ArV) Hemmeligt nr.
- **Knud B** dir. Tåløvej 38 (Egå) 86 22 21 38
- **Knud B & Marit** Højbyvej 1 (Haj) 86 94 10 06
- **Kristen** Hybenrosev. 8 (Skd) 86 99 31 37
- **Kristian** Arendalsv. 8 (ArN) 86 10 65 45
- **Kristian** Bissensg. 14 C (ArC) Hemmeligt nr.
- **Kurt** FridtjofNansensV. 56 (ArN) 86 10 33 99
- **Lars** Langballev. 78 (Mår) 86 29 40 83
- **Lars** SkæringEgager 59 (Egå) 86 27 04 84
- **Lars Erik Harbo** Pebbelpark. 12 (Gal) 86 95 02 27
- **Lise** Grøndalsv. 114 (Vij) 86 28 18 78
- **Lone** ØtteRudsG. 17 (ArN) 86 81 22 69
- **Lone** Sensommerv. 13 (Hjo) 86 22 55 24
- **Louise** Skejbygårdsv. 116 (Ris) 86 21 62 86

Overgård Malerfirma Engmarken 10 (Brb) 87 45 11 10
- **Marie & Jens** Strandvej 134 (ArC) 86 14 76 86
- **Marta Gade** Ankersgade 19 (ArC) 97 18 12 90
- **Merete & Preben Jensen**
PederSkramsG. 36 (ArN) 86 12 00 17
- **Mertha** Østerbro 2 C (Gal) Hemmeligt nr.
- **Mette** Birkehaven 21 (Lys) 86 22 09 39
- **Mette Killerich** DeMezasV. 21 (ArC) 86 78 50 02
- **Mikkel** IvarHuitfeldtsG. 10 (ArN) 78 78 25 64
- **Mogens Næsted** Ellekærpark. 26 (Hns) 86 99 61 19
- **Mona & John** Majsmarken 192 (Lys) 86 22 49 54
- **Niels** JensBaggesensV. 112 (ArN) 32 11 22 33
- **Orla** Jegstrup 144 (Hss) 86 28 82 18

Overgaard-Pedersen Kurt
Haslegårdsv. 75 (ArV) 86 75 08 66
- **Per** Vestervang 39 (ArC) 86 18 00 39

Overgaard Per Tømrer- & Snedkerfirma
A/S Chr.X'sV. 62 (Vij) 86 14 06 26
- **Per Ole** Elleparken 112 (Lys) 86 22 39 19
- **Per & Vibeke** Birketinget 14 (ArC) 86 11 79 73
- **Peter** Bedervej 11 (Mår) 86 72 50 94
- **Peter** Egevænget 6 (Gal) 86 94 64 39

Overgaard Peter civ.ing
M.C.HolstsV. 17 (Høb) 86 27 76 17
- **Peter** propr. Hørslevv. 50 (Gal) 86 94 50 34
- **Peter Kessel** Heidesvej 7 (Høb) 86 10 80 62
- **Rikke & Lars Baltzer**
Nygårdspark. 14 (Gal) 86 95 05 22
- **Signe** Majdalen 13 (ArV) 35 12 07 27
- **Signe** Vilh.BergsøesV. 53 (ArV) 86 16 11 14

Overgaard Susanne Firkløverv. 104 (Gal) 86 14 18 14
- **Susanne Møller** Bjerstrupv. 30 (Høg) 86 92 42 50
- **Søren** Majdalen 7 (ArV) 86 16 18 83

Overgaard Søren, læge
SkådeHøjgårdsv. 76 (Høb) 86 27 79 09
- **Thomas** mek. Kjeldsbjergv. 15 C (Lys) 86 23 14 83
- **Thorsten** Silkeborgv. 601 (Brb) 86 75 50 79
- **Torben** forr.før. Labingvej 16 (Haj) 86 94 17 36
- **Torkild** automek. SabroSkolev. 12 (Sab) 86 94 86 53
- **Tove** Vadstedv. 2 B (Harn) 86 96 25 39
- **Åse** Runestenen 8 (ArV) 86 24 41 87

Overhol Ulla Dannebrogsg. 33 (ArC) 86 19 40 06
Overmars Kristian & Helle Bang
Havremarksv. 13 (Haj) 86 94 29 01
Oversætterhuset A/S Klosterg. 56 (ArC) 70 20 33 02
Oversætterhuset Annoncer Udland A/S
Klosterg. 56 (ArC) 70 20 44 02
Oversø Sonja & Jørgen Eskerodvej 20 (Hns) 86 99 49 45
Overvad Chr arkit. Tirstrupv. 20 (Ris) 86 17 81 33
Overvad Jesper kiropraktor
Vorregårdsallé 99 (ArN) 86 16 89 99
Overvad Lone & Henning
Kalkærpark 101 (Høb) 86 27 87 16
- **M** Egevænget 12 (Hin) 86 98 68 17
- **Marie Louise** Ladelogedv. 43 A (ArN) 32 11 92 78

Ovesen Anne Lise Louisev. 6 (Brb) 86 25 64 63
- **Anne Marie** laborant
SkæringSkolev. 132 (Egå) 86 22 55 20
- **Annette & Kaj** Viborgv. 115 (ArV) 86 15 53 64
- **Annie** Sønderhøjv. 16 (Høb) 86 27 48 83
- **Bent** RosenvangsAllé 212 E (Høb) 86 27 67 01
- **Bente** Nymarksvej 24 A (Mår) 86 29 81 17
- **Birthe** Langelandsg. 58 (ArC) 32 15 09 45
- **Carsten** Engparken 43 (Gal) Hemmeligt nr.
- **Dott** RundhøjAllé 60 (Høb) 86 12 61 26
- **E** Præstevangsv. 10 (ArV) 86 15 03 89
- **Erhardt** skolebetj. Hjortshøjpark 54 (Hjo) 86 22 71 34
- **Finn** Jullvej 21 (ArV) 86 75 09 59
- **Finn Lindholdt** lok.livass.
Tværmarksv. 71 (Ris) 86 21 39 61
- **Flemming** Mejlbypark. 2 (Hjo) 86 99 99 56
- **Flemming Norre** Vistoftpark 43 (Sab) 86 97 42 00
- **Freddy** montør GustavHolmsV. 25 (ArN) 86 10 12 34
- **Henning** formd. Tirstrupv. 5 (Ris) 86 17 89 12
- **Inge** Spørringgård 1 (Tri) 86 98 92 32
- **J K** gdr. Toftagerv. 41 (Hns) 86 99 93 60
- **Jakob Kahr** Åparken 6 (ArC) 32 11 16 00
- **Jens** hovmest. Gartnerhaven 87 (Skd) 86 17 42 40
- **Jens Anker Fangel** Søtoften 8 (Egå) Hemmeligt nr.
- **Jens Arne** Kærgårdspark. 44 (Sol) 86 92 82 14
- **Jens Fangel** slagt.mest. Søtoften 8 (Egå) 86 22 40 18
- **Jørgen** radiotekn. Ananasvej 12 (Hin) 86 98 78 46
- **Kaj** gdr. Mejlbyv. 696 (Hjo) 86 99 94 66
- **Karen Tingv.** 22 (Hns) 86 99 41 63
- **Karsten & Liselotte**
Bavnegårdsv. 106 (Hss) 86 28 29 80
- **Kirsten & Lars** Granvænget 4 (Høg) 86 92 31 29
- **Kjeld Uth** lær. Byagervej 159 (Bed) 86 93 71 68
- **Klaus** bankass. Hovedgaden 37 B (Brb) 86 26 25 03
- **L.** Højlundv. 25 (Haj) 86 94 13 31
- **Lars A** salgskons. Kantorpark. 1 (Ris) 86 21 18 08
- **Lene** Rønnehaven 27 (Hat) 86 99 98 15
- **Michael** AnkerJensensV. 26 (Åbh) 86 25 99 51
- **Minna** Bøgev. 16 (Hin) 86 98 72 40
- **Niels** Gl.Kirkev. 8 (Hjo) 86 22 02 10
- **Niels & Marie B** Rugbjergv. 92 (Vij) 87 38 00 97
- **Ove & Borgny** J.P.LarsensV. 124 (Brb) 86 26 43 85

Ovesen Per Fortebakk. 12 (Ris) 86 17 34 19
- **Per Q** advok. Elmsager 30 (Ris) 86 21 16 25
- **Peter** SaralystAllé 43 (Høb) Hemmeligt nr.
- **Pia** Asylvej 15 (Ris) 86 17 70 26
- **Rikke T & Hanne H Olesen**
Langervej 17 (Til) 86 10 16 27
- **Ulla Gytz** Skiver. 4 G (Egå) 86 74 10 48
- **Vivi & Niels** Skovagerv. 24 (Ris) 86 17 36 68
- **Aase Krebs** Vest Ringg. 78 (ArC) 86 18 53 48

Owinski Konrad Viborgv. 830 (Sab) 32 15 64 59
Oxager Tina & Duffy Villumsen
Godthåbsg. 42 (ArC) 86 19 70 65
Oxe Bodil Tellusvej 13 (Hat) 86 91 55 51
Oxenvad Bent Hørretlækk. 247 A (Mår) 97 12 21 72
Oxenvad Lauridsen Ann Sofie
Langballev. 32 (Mår) 86 29 78 33
Oxholm Grethe Sletterhagev. 47 (Ris) 86 17 99 86
- **Vibeke Frost** MarselisborgAllé 20 (ArC) 32 20 39 85

Oxlund Inger Øre Næse-og Halslæge
Sl.T. 8 (ArC) 86 12 16 12
Oxlund Inger Hartvig Nyholmsvej 12 (Ris) 86 17 56 98
Oxlund Kirsten Horsevæng. 3 (Trj) 86 29 57 28
Oxvig Dorthe Bronzealdervej 251 (ArV) 86 24 43 91
- **Hilda & Bent** BederLandev. 20 A (Bed) 86 93 13 26
- **Kurt** Hørninggårdsv. 10 (Høg) 86 92 16 47
- **Poul** Høvej 4 (Lys) 86 23 13 27

Oyster security Ringkøbingv. 14 (ArC) 28 56 42 89
Ozbek Fatma Langelandsg. 58 (ArC) 48 44 58 33
Ozer Helene Kim Elmev. 3 (Ris) 86 17 75 64
Ozkan Sultan Sigridsvej 43 (Brb) Hemmeligt nr.
Oztürk Hasan EdwinRahrsV. 32 (Brb) 86 25 25 63
- **Yunus** Kirsebærv. 33 (Sab) 32 11 95 20

P

P.B. Lægeservice ApS Engskovvej 45 (Skd) 86 99 37 44
P. Clausens Fiskehandel A/S
Fiskeriv. 4 (ArC) 86 12 52 80
P-Jay Nylokkevej 76 (Mal) 23 92 02 22
P.L. Vinimport Mærsgelhøj 9 (Lys) 86 15 53 00
P.N. Autoophug & -Import
Estrupv. 17 (Hns) 86 97 43 44
P O Invest Platanvej 4 (Hat) 86 98 24 62
P Olesen & Sønner A/S
Kunnerupv. 166 (Hss) 86 28 55 87
P. R. Fugning ApS Skarøvæng. 42 (Til) 86 24 48 70
P.R. Transport Christinedahlsv. 2 (Gal) 26 32 84 22
P S A Industri A/S Toftegårdsv. 10 (Hat) 86 91 51 10
P.S. Agency Engdalsvej 140 (Brb) 86 26 51 10
P Schultz A/S Rødkilevej 72 (Gal) 86 94 55 66
P Thorsen Møbler Viborgv. 175 (ArV) 86 75 29 98
P-kontrollen Grøndalsv. 1 (Vij) 89 40 10 13
Pa Energy A/S Snovdrupv. 16 (Mal) 86 93 33 33
Pabc - Værkstedet Sletvej 30 (Trj) 86 29 68 71
Pabinlak Agata KræstenIversensV. 3 (Høb) 77 34 03 57
Pablo Diversity Aps Fyrrevej 16 (Egå) 86 26 52 65
Pabst Tim Rødsgaard
Rantzausqavev. 9 (Sol) 87 48 07 07
Pace Ezio ing. Hesselv. 6 (Ris) 86 17 60 23
Pacer Data F.G.E.RostrupsV. 5 (ArC) 86 18 41 20
Pachal Alexander Cohr
Klovervang. 60 (Skd) 87 49 06 66
- **Anita** J.Skjoldborgs Vej 7 (Åbh) 82 43 41 94

Pacholec Nina Trillegårdsv. 180 (ArV) 32 13 88 07
Pack Design Egeskellet 16 (Mal) 86 93 20 90
Pacton Scandinavia A/S
Bredskiftev. 380 (ArC) 86 57 21 45
Paddjerg H Augustenborgg. 25 H (ArC) 86 11 56 33
Pade Peter Fårupvej 55 (Sab) 86 24 19 10
Paderhuber E. & K. Kunnerupv. 122 (Hss) 86 28 16 30
Padkjær Jørgen Kannevej 1 (Sol) 86 53 12 22
Paegle Sandra Bissensg. 14 B (ArC) 32 10 77 51
Paepcke Jan Gl.Stillingv. 425 B (Haj) 86 94 13 70
Paetau Sara Havneg. 24 (ArC) 32 18 81 15
Paetch Kirsten Fiil Lyøv. 8 (Hat) 75 57 70 22
Pafiti Alexander Møddebrov. 10 (Sol) 86 10 90 93
- **Kirsten** Skelagerv. 196 C (ArN) Hemmeligt nr.

Pagano Silvestro Enghaven 4 (Egå) 86 24 03 04
- **Silvestro** Ndr.Strandv. 26 (Ris) 86 17 97 17

Page Anna Margrethe
Tåstumvæng. 15 (Til) 86 24 40 18
Pagh Allan Saturnvej 7 (Vij) 82 43 20 98
- **Anne** NymarksAllé 258 (Mår) 87 36 10 86
- **I** Kantorpark. 61 (Ris) 86 21 37 76
- **Jan** Spættevej 23 (ArV) 32 11 69 36
- **John Thrane** indkøb. Solbærvej 9 (Sab) 86 94 86 94
- **Kristina** Tronkærgårdsv. 71 (Skd) 86 13 86 12
- **Marianne** Solklintv. 35 (Egå) 86 17 77 01

Pagter Kristensen Anders & Flensborg
Kirsten Irs. Dalvangen 24 (Høb) 86 27 03 37
Pagter Lars Langager 9 (Hns) 86 99 63 33
- **Mette** Åg. 55 (Hat) 86 98 37 39
- **Sofie** Bøgeskovpark. 163 (Vij) 32 12 61 00

Pagaard Sv. E. Møllegårdspark. 25 (Sol) 86 92 73 38
Pahus Anders Chr. & Bente Høst
KornbakkeAllé 70 (ArN) 86 16 53 63
Pahuus A M & Anders V Korshøjen 19 (Ris) 86 78 26 02
Paikar Abdul Qayom Gudrunsvej 56 (Brb) 73 71 01 81
Paikjær Erik Lyngfeldvæng. 15 (Gal) 86 94 64 62
Pajung Stefan Kantorvæng. 6 (Ris) 86 21 22 45
Pakbaz Ameimirs OttoBenzonsV. 7 (ArV) 32 14 45 08
- **Merhdad** Damagervej 1 (Vij) 48 44 14 06

Paketten Havkærvej 83 (Til) 70 20 95 11
Pakistan Cultural Center
Torstilgårdsv. 36 (Til) 20 15 22 21
Pakkiyam Princely Engelundsv. 87 (Vij) 86 28 64 04
Paluia Leif Mandøvæng. 28 (Til) 86 24 26 07
Palads Selskabsklokaler Aps
SørenFrichsV. 51 (Åbh) 86 22 02 20
Paladsklokken Tordenskjoldsg. 38 (ArN) 86 16 18 00
Palani Nader Rosenhøj 8 C (Vij) 66 15 70 26
Palbom Aase Marie Vilhelmine
Byagervej 119 N (Bed) 86 93 23 85
Palco ApS Eckersbergsg. 28 (ArC) 86 19 30 57
Palco Handelsfirma Banegårdsg. 19 (ArC) 86 13 35 70
Paldam Mads Skovbjerg
MarselisborgAllé 32 (ArC) 86 19 59 58
- **Niels Martin** Engdalsvej 78 B (Brb) 86 26 31 40

Paletten, Den Integrerede Institution
Klokkeskovv. 9 (Vij) 87 13 83 92
Palic Hajrudin Gudrunsvej 50 (Brb) 86 12 76 32
Palle Claus Kærgårdspark. 71 (Sol) 38 81 11 69
Palle Hemdorff Sejlmageren
Gåseagerv. 14 (Egå) 86 27 88 68
Palle Holm Hansen Løgtenvej 74 (Hns) 61 77 13 13
Palle Importen Aps Viengevej 6 A (Ris) 86 21 72 99
- **Jan** jegal Kirkevæng. 267 (Trj) 86 29 44 38

Pallesen Benedikte Dahlerup
Saturnvej 22 (Hat) 86 76 55 35
- **Birgitte** sygepl.Lelev Korsv. 49 (Hjo) 86 99 97 16
- **Bjørn** fuldm. Højgårdsv. 2 (Gal) 86 94 55 32
- **Edit** DeMezasV. 4 (ArC) 86 13 01 24
- **Erik** Hindbærhaven 37 (Lys) 86 22 07 52
- **Eva** sygepl. Saralystpark. 6 (Høb) 86 27 36 49
- **Gorm** Byagervæng. 72 (Bed) 96 14 98 08

Pallesen Gunnar kass. Norgesv. 63 (Hat) 86 98 02 32
- **Hans & Karin** Alleen 222 (Vij) 86 28 49 22
- **Ida G.** Krogagre 52 (Ris) 86 21 97 70
- **Inge Annette** RudolphWulffsG. 6 (ArC) 86 11 59 67
- **Inge Marie** Georgsmindev. 16 (Hjo) 86 22 01 94
- **Jeannette Lund** Voldum-RudV. 74 (Hat) 87 61 11 04
- **Jonas** Tåstrupv. 105 (Haj) 32 21 77 87
- **Kirsten & B H Pedersen**
Holmstruphøjv. 233 (ArV) 86 24 34 48
- **Kirsten Pugflod** Hasseltoft. 11 (Hss) 86 28 24 84
- **Lars** VejlbyToften 52 (Ris) 86 21 68 18
- **Leif** EllebækParkv. 17 (Lys) 87 45 08 90
- **Marianne** Smedevæng. 34 (Gal) 86 94 53 46
- **Niels Jørgen** Elmehaven 24 (Lys) 86 94 24 30
- **Ole** pol.betj. Hindevang. 35 (Til) 86 24 33 12
- **Palle** Fasanv. 4 (Gal) 87 54 03 07
- **Per** Vibevænget 39 (Gal) 86 95 43 10
- **Peter Ma** Nattergalev. 46 (Gal) 86 94 41 10
- **Poul Erik** Annettevej 3 (Brb) 86 25 67 38
- **Stig** Bispevej 10 (Vij) 86 18 44 50
- **Susanne Aaskov & Steen**
Solsortlev 4 (Hat) 86 24 03 03

Pallesen Søren Holm
Langballev. 166 (Mår) 24 67 56 48
- **T & L Skjættegaard** Hindbærhaven 56 (Lys) 86 22 47 06

Pallesgaard Tommy Grøfthøjpark. 161 (Vij) 86 28 23 10
Pallisbo Dorte Porskær 47 (Brb) 82 43 64 92
Pallisgaard Niels Christian salgskons.
Sneppev. 17 (Egå) 86 99 53 03
Palm Bengt & Vibeke Lykkenshøj 43 (Brb) 86 26 14 91
- **Cita** Søndervang. 41 (Vij) 96 18 47 57
- **Else** tekn. ass. Nordborgg. 17 (ArC) 86 14 40 14
- **Flemming** ÅrslevMøllev. 3 B (Brb) 69 10 99 17
- **Gert & Hanne Nahnsen**
Hjortetakv. 11 (Hns) 96 19 01 91
- **Hasse** Bethesdav. 41 A (ArN) 48 41 18 85
- **K Kappel** MarselisBoul. 98 (ArC) 86 11 04 61
- **Michael** Højgårdspark. 19 (Tri) 86 98 98 68
- **Pelle** Hejrebakk. 20 (Brb) 45 83 11 51
- **Simon** GodfredHansensV. 38 (ArN) 86 16 47 52
- **Ulla** Pebbelgård 6 (Gal) 86 95 04 16

Palma Pedro Da Benneshede 2 (Haj) 86 94 29 29
Palmelund Ingelise Møllevænge. 25 (Høg) 86 92 39 56
- **Rigmor Kirstine** Lindenborgv. 3 (Ris) 86 17 81 29
- **Sigrid** Grøndalsv. 58 (Vij) 86 25 35 20
- **Søren** Ndr.Strandv. 62 (Ris) 86 13 00 55

Palmer Mette Fjelrad
HansBrogesG. 12 (ArC) 86 19 12 01
- **Robert Stanley** Jernaldervæng. 34 (Brb) 86 24 31 28
- **Torben** Boglinkev. 5 (ArV) 86 22 38 15

Palmfeldt Johan Clemensvej 8 (Hjo) 35 10 51 68
Palmgren Bjørn & Birthe Jacobsen
Øst Tværv. 71 (Hns) 87 85 00 31
- **Bo P P** ØrumsG. 10 (ArC) 32 11 36 48

Palmtoft Birger MarselisborgAllé 29 (ArC) 86 27 07 86
Palmvig Sally Bergh Willemoesg. 37 (ArN) 32 20 86 80
Palme Rundhøjtorv. 3 (Høb) 86 14 84 46
Palme Asger Banegårdspl. 10 (ArC) 86 12 03 49
- - - 86 12 48 50

Palme Asger Finlandsg. 17 (ArN) 86 10 22 03
86 10 22 20
Palme Foto Banegårdspl. 10 (ArC) 86 12 81 11
Palme Ole Strandtoft. 8 (Egå) 86 22 52 85
Palsbirk Arne Sønderholmv. 156 (Hss) 32 15 21 17
Palsbo Bent Frømosevej 13 (Til) 86 24 57 95
Palsdottir Hildur Bøgehaven 33 (Lys) 35 10 48 50
Palsgaard Lalla Emmasv. 11 (Brb) 86 25 12 98
Palshede Dorte Græsvangen 245 (Til) 86 24 27 90
- **Hr. Lars Hofman** Søhøjen 38 (Til) 86 24 71 66
- **Lis & Lars Hofman** Søhøjen 38 (Til) 88 19 49 66
- **Pia & Jan B Rasmussen** Frømosevej 3 (Til) 86 24 66 69

Palsholm Suna Kate sociol
Bodøvej 120 (ArN) 86 16 17 07
Pálsson Sigurgeir Kvævænget 13 (Til) 88 70 99 62
Paludan Eva Maria
TendrupMøllev. 55 (Hns) 86 14 28 62
- **Helge** univ.lekt. Rolighedsv. 67 (Ris) 86 17 43 04
- **Henrik & Harriet** Rosenvang 24 (Hns) 48 41 04 11
- **Inger** Egebjergv. 87 (Brb) 86 26 12 85
- **Merete** Skt.PaulsKirkepl. 7 (ArC) 86 12 59 09

Paludan Optik Skt.ClemensT. 15 (ArC) 86 12 09 44
Se annonce under:
Optikere
- **Søren** Klokkerv. 1 B (ArV) 86 19 81 79
- **Troels** Tjelevej 9 (Ris) 86 21 27 61

Pambin Luis Falstersg. 49 (ArC) Hemmeligt nr.
Pamci Networks Denmark Aps
Bentesvej 27 (Brb) 70 22 65 45
Pamischan Aps Sønderg. 34 (ArC) 86 12 06 22
Pamoja ApS VorregårdsAllé 28 (ArN) 61 75 06 17
Pamoja Aps VorregårdsAllé 96 (ArN) 32 11 53 21
Pan & Nees Consulting
Søndervang. 93 (Vij) 24 91 59 50
Pan Sillstria Orienteringsklubben
Ørneredev. 10 (Høb) 86 27 08 31
Pana Gardinkonfektion ApS
Nydamsvej 37 (Høg) 86 92 31 88
Panax Danmark Aps
Augustenborgg. 15 (ArC) 70 26 33 40
Panczuk Steen Benni Rydevænget 3 (ArV) 86 15 17 73

Panda VVS A/S

Valhalvej 4 (Åbh) 86 24 90 22
Se annonce under:
VVS-installatører
- **Pandey Saha Bahadur**
Vester Alle 12 H (Høg) 32 12 33 25

Pandis Stefanos Vårkjærvej 22 (Vij) 86 11 40 36
Panduro Annette & Bo
Åboulevarden 96 (ArC) 86 19 27 08
- **H rev.** Vandværksv. 10 (Brb) 86 26 06 73

Panduro Hobby A/S Badstueg. 5 (ArC) 86 18 22 22
Panduro Hobby Aps Badstueg. 5 (ArC) 86 76 02 40
- **Jørgen** Tjalfesv. 1 (Åbh) 86 15 62 71
- **Lars** Søtoften 4 (Høg) 86 92 29 86

Pang Yan Pal TilstBypark 52 (Til) 86 24 60 42
Panghee Adbul Fjældevæng. 10 (ArV) 86 34 16 36
Panina Tatiana Lottesvej 16 (Brb) 75 53 10 96
Panjshairi Jalaluddin Rosenhøj 9 (Vij) 58 51 03 42
Pank B Majvej 20 (ArV) 86 15 65 58
- **Jeanette** Rolighedsv. 17 E (Ham) 32 15 83 70
- **Kirsten** Ørbækv. 10 (Lys) 86 74 14 84
- **Liza** Langelandsg. 17 (ArC) 32 11 72 65
- **Ole** Hedev. 1 (Gal) 86 94 34 40
- **Steen** Langelinie 23 (Gal) 86 94 67 41
- **Svend** snedk. Nørreport 95 (ArC) 86 18 83 06
- **Søren** Kildehaven 58 (Lys) 86 78 98 08

Pankoke Mette Tingstedet 32 (Brb) 86 26 38 19
Pannerup Eva Nørreskovv. 161 (Hin) 86 98 60 41
Pannerup Hestecenter I/S (Krstina Blach Sørensen) Pannerupv. 32 (Lys) 86 99 90 66
- **Ole** jekshejv. 106 A (Mår) 86 29 89 28

Pannerupgård (Steen Bilde Jørgensen)
Pannerupv. 19 (Lys) 86 23 12 14
Panowski S Assensgade 21 (ArC) 86 18 32 85
Panowski S Vesterg. 19 (ArC) 86 11 22 33
Pantea Nicolae Fasanv. 11 (Høg) 35 10 37 20
Panteildis Panagiotis Onsholtvej 156 (Vij) 32 13 92 11
Pantheon A/S Europapl. 16 (ArC) 86 80 05 48
86 80 05 55
Panvision Aps Sintrupvej 35 (Brb) 87 42 99 02
87 42 99 03
Paoel William KammaRahbeksV. 16 (Åbh) 77 34 81 32
Papadakis Lone Kajhøj Rytterpark. 5 (Hns) 86 99 55 92
Papanikolaou Johannes
FrederiksAllé 91 (ArC) 86 13 50 70
Papa'S Køkken Silkeborgv. 255 (Åbh) 86 15 02 28
86 15 02 29
Papas Pizza (Bilal Rahal) Viborgv. 144 (ArV) 86 15 15 23
86 15 15 32
Papdækkeren ApS
Elgårdsmindelund 113 (Høg) 60 62 66 38
Pape Jan Smedegaard & Gugge
Smedegaard Ternevej 16 (Ris) 86 17 08 70
- **Klaus** Bernstorffsv. 19 (Vij) 35 10 77 62
- **Niels** Kirketorv. 29 (Hat) 86 98 06 54
- **Søren** Fortebakk. 8 (Ris) 86 17 93 25

Papesta Stokbrovej 31 (Lys) 22 75 96 72
Papillo (Jamshid Changizi) Østerg. 28 (ArC) 86 13 46 45
Papillon Restaurent Østerg. 28 (ArC) 86 13 46 40
Papp Line Wogelius Jordbrovej 27 (ArN) 32 18 56 58
Pappas Pizza Odensegade 27 (ArC) 86 13 84 84
Pappas Pizza Odensegade 27 (ArC) 86 13 84 96
Papsø Ole Ålykkevej 17 (Ris) 86 17 36 46
Papuga Anton Holmesving. 10 (Høb) 86 27 15 65
Par NO. 1 A/S JensJuulsV. 20 (Vij) 70 10 13 70
Paradis, Den Integrerede Institution
Bispehavev. 3 (ArV) 86 15 39 58
Paradis Bruunsgade M.P.BruunsG. 52 (ArC) 86 12 88 89
Paradowski Margrethe Pigeonvej 9 (Høb) 86 27 17 56
Parat Til Start Ryesgade 7 (ArC) 86 12 70 13
Parbo Andersen Julie Gormsg. 4 (Vij) 86 93 60 59
- **H & B Kastberg** Morbærvej 16 (Vij) 86 14 81 61
- **Inger Lise** Højkolvej 11 (ArV) 86 15 82 92

Parbo Jens tømr.mest. Mejlg. 51 (ArC) 86 19 02 13
Parcelforeningen Mustrupvej, Mårslet, Delområde IIIB Mustrupvej 193 (Mår) 86 29 86 90
Parcelforeningen Tingskovparken
Rådhuspl. 3 (ArC) 38 77 53 18
Parchim David Spættevej 17 (ArV) 82 43 90 61
Pardesjar Sekrija Rosenhøj 6 (Vij) 48 44 17 28
Pardisi Khatira Rydevænget 29 (ArV) 98 81 12 81
Pardon ApS AlstrupAllé 2 (Hss) 86 28 72 33
Telefax 86 28 72 35
Parfume Discount Ryesgade 37 (ArC) 86 13 44 42
Parfumeplus ApS Kalev. 18 (Hns) 87 85 00 08
Pari Frisør (Jahan Azizi)
NyBanegårdsg. 51 (ArC) 86 76 02 33
Parisas Hårdesign
Søndervangs Alle 38 A (Vij) 86 29 35 11
Pariseau Marc-Andre Fuldenvej 40 A (Bed) 86 93 75 46
Parkserhuset Jægergårdsg. 21 (ArC) 86 13 28 85
Parkas Digital Service ApS
Værkmesterg. 25 (ArC) 86 18 35 55
Parjab Salah Åbyhøjgård 26 (Åbh) 32 11 22 49
Park Allé 11 Rønnev. 15 (Ris) 86 20 20 22
Park Alleéns Fysioterapi Park Alle 7 (ArC) 86 12 60 60
Park Alleens Hæle og Nøglebar
Park Alle 3 (ArC) 86 13 36 77

Park

Park Wine I/S Bjødstrupv. 6 (Høb) 70 20 03 49
Park Wine I/S Rudolfgårdsv. 3 (Vij) 70 20 03 48
Parkafdelingen, Natur og Miljø
Grøndalsv. 1 (Vij) 89 40 27 55
Parkegaard Poul statsaut. revisor
Vesterg. 25 (ArC 86 19 44 74
- **Preben** EgåStrandv. 111 (Egå) 87 43 01 00
- **Tine Bechmann** HaraldKiddesV. 15 (Åbh) ... 86 18 19 90
Parker Dave Marstrandsg. 21 B (ArC) 86 12 74 57
- **Stephen** Agernvej 65 (Bed) 86 93 79 39
- **Tina Dalsgaard** Dalgårdspark. 64 (Hns) 86 99 66 60
Parkering Århus A/S OtteRudsG. 59 (ArN) .. 69 60 74 74
86 66 26 76
Parkeringsgruppen Aps
Åboulevarden 23 (ArC 75 32 41 59
76 72 85 01
Parkeringspladser, Leje af (offentlige betalingspladser) 89 40 49 11
Parkho Masoud Granv. 4 (Ham) 48 44 50 80
Parkinson Gary Luke Skovvej. 59 (ArC 87 47 00 58
Parkner Tina Langelandsg. 211 (ArN) 32 16 07 75
Party Frits salgsch. HasleRingv. 25 (ArV) 86 15 65 04
Parm Michael & Lone Steen
Højtoftev. 8 (Ris) 86 17 14 31
Parner Helle Sofie Vesterport 3 (ArC 30 63 13 60
Parner Helle Sofie Vistoftpark. 36 (Sab) 86 94 99 16
- **Kay** ing. Livævænget 38 (Til) 86 24 28 24
Pars tøj EdwinRahrsV. 32 (Brb) 26 70 42 12
Parst Karen Vorrev. 38 (Skd) 86 99 18 24
Part Two Sønderg. 38 (ArC) 86 19 53 06
Part Two Co Magasink A/S
Immervad 2-8 (ArC) 86 18 39 33
Partex Gruppen Aps Bogøv. 15 (Hin) 70 20 15 48
Partex Gruppen Telefax Aps
Bogøv. 15 (Hin) 70 20 15 47
Partner John Stærk Hansen
Valdemarsg. 46 (ArC 86 18 37 41
Partrederiet Sea Fighter
SørenNymarksV. 8 (Høb) 86 29 01 00
Partsch Signe jasminvej 27 (Ris) 86 21 36 84
Parttime (Palle Seier Pedersen)
Adelv. 31 (Ris) 86 17 09 17
Parttime Aps SørenFrichsV. 42 K (Åbh) 86 75 01 78
Paryk Forretningen
NyBanegårdsg. 47 (ArC 86 12 47 51
Se annonce under:
Parykker
Parykmagasinet Borggade 5 (ArC) 86 19 75 75
Se annonce under:
Parykker
Parykiewicz Max Tordenskjoldsg. 30 (ArN) 86 10 55 07
- **Mikael** Hornsbjergv. 4 (Tri) 86 23 20 06
- **Mogens** Stockholmsg. 9 (ArN) 86 10 75 50
Parysek Przemyslaw Onsholtvej 148 (Vij) 87 38 97 16
Pasalic Hajro Silkeborgv. 26 (ArC 88 19 84 41
Pasbjerg Christian arkit.
Hjulbjergv. 54 (Høb) 86 19 26 12
Pascal Roy & Susanne Damsgaard
LerhusAllé 56 (Høb) 86 27 97 15
Paschal-Danmark A/S
Bredskiftev. 24 (ArV) 86 24 45 00
Paschal-Danmark Aps Bredskiftev. 26 (ArV) 86 24 56 01
Paschek Monika TilstBypark 15 (Til) 86 18 72 55
Pascucci M.P.BruunsG. 46 (ArC 86 20 91 00
Paseofilm Filmbyen 23 (ArC) 27 20 43 73
Pasgaard Gudrun Esmann
Rørsangerv. 100 (Hin) 97 41 17 37
- **Lars & Tina Andreassen**
H.C.Ørstedsv. 3 A (Vij) 86 11 22 95
Pasgård og Juul Vvs ApS
Anbækvej 30 (Ham) 86 96 50 50
- **Svend Erik** ing. Bushøjvej 214 (Høb) 86 27 15 05
- **Tina & Per** Kunnerupv. 18 (Hss) 86 28 75 12
Pasic Emir Vesterg. 28 (ArC 32 11 54 88
Passage Vinstuen (Kjeld Nørgaard)
Fiskergyde 15 (ArC 86 12 10 37
Passivbolig A/S Blåhøjvænget 1 (Vij) 86 29 60 00
Passivbolig A/S Sortemosev. 65 (Hjo) 86 99 39 93
Pastoralseminariet i Århus
Skt.Marcus Kirkepl 1 (ArC) 86 13 85 88
Pastorastis Andrius Skejbygårdsv. 6 (Ris) 86 27 63 88
Pasupathy Amitheswary
Skelagerv. 102 F (ArN) 87 41 28 54
Patagonia Design I/S
Gyldenløvesg. 5 (ArN) 61 26 33 16
Patchworkgruppen, Frivilligthuset
ÅrslevMøllev. 71 (Brb) 40 95 50 44
Patentgruppen Åboulevarden 31 (ArC .... **Hemmeligt nr.**
Paterson Michael
LudvigFeilbergsV. 10 (Åbh) 32 13 86 35
Pathenia RosenvangsAllé 214 (Høb) 86 27 28 00

Pathfinder
Marselisborg Havnevej 50
8000 ÅRHUS C

87 31 67 00
info@pathfinder.dk
www.pathfinder.dk

Pathfinder MarselisborgHavnev. 50 (ArC 87 31 67 00
Pathmanathan Puveenthiran
Rydevænget 17 (ArV) 32 12 52 60
Patrade A/S FredensT. 3 A (ArC 70 20 37 70
Patraventure ApS FredensT. 3 A (ArC 87 30 89 89
Patrice Restaurant Silkeborgv. 330 (Åbh) ... 86 25 40 10
Pattama Massage CarlBertelsensG. 7 (ArC . 50 65 89 84
Pattelaki Helena VisbjergHegn 146 (Mår) 32 14 50 84
Patula Irene & Peter Hedegaard
Møllebakk. 15 (Hss) 86 28 92 20
- **Tamara** Kjærslund 17 (Vij) 86 29 32 95
Paul Andersen Auto Risskov
Solsiktev. 20 (Ris) 86 17 55 22
Paul Anne Majsmarken 6 (Lys) 58 51 23 95
- **Anne- Wibeke** FrydenlundsAllé 29 (ArV) 35 12 04 88
Paull Bjørn krim.o.betj.
Tousparken 11 (Åbh) 86 25 22 74
- **Jørgen** Grenåv. 780 (Skd) 86 99 11 15
- **K B** Vestervang 20 (ArC 86 18 88 52
- **Winnie** Brunbakkev. 8 (Høb) 86 27 45 29
Paulli Lene Løgtenvej 93 (Skd) 86 99 42 21
Pauls Klaus Automobiler
Stationsv. 21 (Bed) 86 93 63 99
Paulsen Andrea Højgårdsv. 8 (Vij) 76 32 90 10
- **Bettina** Langelandsg. 54 (ArC 32 17 66 97
- **Birgit & Svend** Bjørnevæng. 12 (Til) 86 24 27 32
Paulsen G fuldm. LangenæsAllé 76 (ArC 86 14 68 73
- **Grethe** DalgasAvenue 3 (ArC) 86 12 07 20
- **Gudrun** bibliot. Møllevænge. 17 (Hat) 86 49 11 53
- **Hans-Jørn Borgen** JylandsAllé 135 (Vij) 86 26 16 14
- **Helge Bo** NyMunkeg. 62 (ArC 82 43 11 89
- **J Hougaard** kranfør.
PeterVilkensV. 10 (Tri) 86 23 10 46
- **Joan Si** MaxMüllersG. 14 (ArC) ..... **Hemmeligt nr.**
- **Johannes** Spættevej 5 (ArV) 86 15 92 18
- **Kamma Erichsen** Kirkedamm. 27 (ArC 86 14 33 81
- **Karsten** Tousparken 28 (Åbh) 86 25 74 02
- **Kurt** kont.ass. Frømosevej 11 (Til) 86 24 23 97
- **Lars Krogh** Capellavej 33 (Høb) 32 10 69 55
- **Lene Beier** Bøgegade 7 (ArN) 86 10 93 23
- **Leo** mask.snedk. Brovænget 19 (Egå) 86 22 28 24
- **Lillian** Børupvej 124 (Trj) 48 41 80 91
- **Lisbeth Lysgaard** Annettevej 6 (Brb) 32 11 81 76
- **Peter Kildeberg**
JacobAdelborgsAllé 48 (Ris) 86 17 31 24
- **Peter Aalsted** ErikBøghsV. 9 B (Åbh) 86 17 89 45
- **Pia & Kai** Sletterhagev. 19 (Ris) 86 17 58 10
- **Rene** Æblehaven 24 (Gal) 32 20 74 60
Pausgaard Anna Marie Kirsebærv. 79 (Sab) 86 94 85 28
- **Grethe Enevoldsen** Silkeborgv. 150 (ArC . 86 26 35 03
Pavla Maria Stillingv. 104 (Sab) ..... **Hemmeligt nr.**
Pavillonen Næringen 85 (Ris) 86 21 45 41
Pavlak Bjørn Nattergalev. 38 (Gad 87 54 01 61
Paw Gissel Photography
St.St.BilchersG. 26 (ArC 27 70 13 05
Paw Sko Sønderg. 53 (ArC 86 12 65 62
Pax Design Høegh-GuldbergsG. 49 (ArC 28 93 59 93
Paydar A Saralystpark. 36 (Høb) 86 27 58 74
- **Farid** HasleCenterv. 165 (ArV) 43 31 62 67
Paydari Saied EdwinRahrsV. 32 (Brb) 86 12 63 66
Payne Astrid Tousparken 9 (Åbh) 86 25 23 72
- **Poula** Åbyhøjgård 18 (Åbh) 86 25 52 76
Pazhman Ratna
Katrinebjergv. 56 A (ArN) ..... **Hemmeligt nr.**
Pb Arbejdsklima CarlBertelsensG. 10 (ArC .. 30 25 22 65
PB-Autoteknik Dysse Ager 15 (Vam) 60 62 84 80
PB Stål A/S Agerbakken 17 (Høg) 86 57 19 99
Pb Transporten Navervej 15 (Hin) 86 98 80 22
PB Transporten (Peter Bertelsen)
Navervej 15 (Hin) 86 98 81 25
Pbc A/S Svanev. 19 (Rts) 70 20 15 63
70 20 15 64
86 17 29 60
86 17 78 48
Pbc - Rengøring (Per Bjørnlund)
TrankærVænge 91 (Trj) 86 22 83 14
Pbh Nr. 21. 845 Aps Strandvej. 128 (ArC ... 86 11 84 44
86 14 16 80
Pbjernemose Bogføring Og Finansråd (Preben Bjernemose)
Lykdegårdsv. 35 (SoD ..... **Hemmeligt nr.**
Pbo Group Aps Brunbjergv. 5 (Ris) 87 42 86 00
Pc Værkstedet SkæringSkolev. 151 (Egå) 87 43 08 43
Pc-Dania Østrevej 17 (ArV) 61 26 79 07
PC-Gruppen Sønderhøj 8 (Vij) 86 17 42 11
Pc-Lager Århus Helsingforsg. 27 (ArN) 70 22 17 12
Pc-Software A/S Skanderborgv. 238 (Vij) 87 38 69 99
PC Trading Company A/S
Klamsagerv. 35 (Åbh) 86 15 66 59
Pd Translation Nørreg. 25 C (Gad 87 42 69 96
PE Bygge og Ingeniørfirma
Bushøjvej 219 (Høb) 86 27 95 06
Peach Pit (Ghasim Ebrahimpour)
Østerg. 26 (Ham) 86 96 58 55
Peak Performance
St.T. 15 (ArC 86 19 30 45
Se annonce under:
Sportsrøkvisitter, udsalg af
Pearl India /Pawan Jit Singh
Mejlvæng. 38 (Tid 86 19 62 54
86 19 62 64
Peck Peter Engdalsvej 83 (Brb) 86 26 29 79
Pede & Stoffer Århus Herre
Klosterg. 16 (ArC 86 19 10 90
Pedelkontoret Fr.BarfoedsV. 1 (ArV) 86 74 08 46
Peder Wessel bodega NielsJuelsG. 49 (ArN) 86 16 75 16
Pederse Cecilie Skoleg. 11 (ArC 86 19 00 23
Pedersen Nørre Alle 44 B (ArC 86 12 77 09
Pedersen A Engv. 15 A (Hat) 86 98 14 43
- **A** Flinthøjen 15 (Hin) 86 98 61 44
- **A** Solbærhaven 144 (Lys) 86 22 28 68
- **A D** Vadstedv. 24 A (Ham) 86 96 37 71
- **A Egebjerg** Kantorpark. 26 (Ris) 86 21 19 17
- **A-G** Vest.Ringg. 204 (ArC 86 13 53 88
- **A Holm** Båstrupv. 22 (Hin) 86 98 63 60
- **A Højsgaard** Trygsvej 2 F (Åbh) 86 11 33 02
- **A M** Børupvej 210 (Trj) 86 29 68 00
- **A M** Ertebjerg 17 A (Til) 86 75 02 89
- **A M** Fyrrevej 7 (Hat) 86 98 28 90
- **A. M. & B. G Sørensen** Stendalsv. 13 (ArV) 86 10 75 71
- **A P** kont.pakmest. Femmøllerv. 10 (Ris) 86 11 48 57
- **A & P. L. Rasmussen** Åbyv. 108 (Åbh) 86 15 71 14
- **A & I Rilsgaard** VedGadekær. 1 (Lys) 86 22 78 62
- **A Sejer** Spærringv. 9 (Hjo) 86 99 90 74
- **A & Thomas Windtberg** Solbjergv. 8 (Vij) . 86 19 87 84
- **Absalon Tafjord** Mosegårdspark. 82 (Tri) .. 35 11 44 17
- **Absalon Tafjord** Reginehøjv. 25 (ArN) 35 10 75 52
- **Agner Lvelvig** AnkerJensensV. 6 (Åbh) 88 17 41 44
- **Agnes** Skrydstrupv. 7 (ArN) 86 10 55 43
- **Agnes Marie** Møllevæng. 61 (Høg) 86 92 35 19
- **Agnete** GodfredHansensV. 2 (ArN) 86 16 82 20
- **Alma** Skovbrynet 56 (Ham) 86 44 51 15
- **Aksel** Kastaniev. 10 (Hns) 86 99 66 06
- **Aksel** adjkt. Tammervs. 41 (Ris) 86 17 32 82
- **Aksel** landmd. Damsbrovej 10 (Hin) 86 98 61 89
- **Aksel** repts. Lerbækvej 15 (Ris) 86 17 46 39
- **Aksel Hvitved** kont.ass.
BjørnholmsAllé 11 (Vij) 86 14 71 64
- **Aksel O** EngkærgårdsAllé 7 (Mal) 86 93 12 38
- **Aksel & Birthe** Sønder Alle 6 (Ham) 86 96 96 96
- **Aksel Terp** sælg. Fregersleev. 31 A (Høg) .. 86 92 41 15
Pedersen Akton & Sønner A/S møb.hdl.
Elverdalsv. 4 (Høb) 86 27 07 74
- **Albert Skjødt** Sejrøg. 17 (ArC 86 18 37 70
- **Alex** Græsvangen 35 (Til) 86 24 09 15
- **Alf** chauf. Birkev. 7 (Hat) 86 98 07 43
- **Alf Agerholm** elinstallatør
Lerbækvej 17 (Ris) 86 17 46 79
- **Alice** Højagerpark. 63 (Sab) 87 48 61 81
- **Alice** Rødlundvej 459 (Haj) 86 94 20 08
- **Alice** Trillegårdsv. 179 (ArV) 86 15 73 09
- **Alice** lekt. KongsvangAllé 22 (ArC 86 14 83 11
- **Alice L.** VisbjergHegn 113 (Mår) 86 27 41 60
- **Alice & Hans J R** Havkærvæng. 80 (Til) 86 24 52 24
- **Alice Priess** omsorgsass.
Stenhøjgårdsv. 77 (Mal) 86 93 18 19
- **Alice Aagaard** Kantorpark. 69 (Ris) 86 18 49 53
- **Alicia** NymarksAllé 132 (Mår) 48 18 44 72
- **Alicja Maria** Hovedgaden 66 (Brb) 86 26 07 54
- **Allan** Ajstrupv. 17 (Mal) 86 93 20 18
Pedersen Allan Dalstræget 48 (Ham) 86 96 10 86
Pedersen Allan Elverdalsv. 37 A (Høb) 86 27 49 66
- **Allan** Nørrevæng. 81 (Trj) 86 29 43 57
- **Allan** Oldvej 13 (Mke) 87 61 88 22
- **Allan** Søndermark. 62 (Hin) 86 98 77 37
- **Allan** Sønderskovv. 27 (Lys) 86 22 05 56
- **Allan** Tousparken 27 (Åbh) 86 25 60 26
- **Allan** konsulent Kunnerupv. 100 (Hss) 86 28 23 56
Pedersen Allan transl.
Elverdalsv. 37 A (Høb) 86 27 22 22
- **Allan Anneberg** B.S.IngemannsV. 17 (Åbh) 86 75 35 85
- **Allan Bak** GodfredHansensV. 22 (ArN) 86 11 56 02
- **Allan Brun** Skovsangerv. 41 (Hin) 86 20 91 79
- **Allan Hartvig** Tjelevej 8 (Ris) 77 34 01 56
86 21 03 24
- **Allan & Linda** Neptunvej 30 (Høb) 86 14 76 00
86 14 76 02
- **Allan Peter** Præstbrov. 53 A (Gal) 86 94 40 79
- **Allan Sailing** Tornbakk. 134 (Ris) ..... **Hemmeligt nr.**
- **Allis Kruse** Nordborgg. 34 (ArC 86 14 08 20
- **Anders** Augustenborgg. 23 E (ArC 32 13 19 35
- **Anders** Dr Margrethes Vej 21 (ArN) 86 61 18 72
- **Anders** Dyrlundsv. 12 (Ham) 86 96 15 60
- **Anders** GrønlækkeAllé 56 (Trj) 86 29 03 73
86 25 64 74
- **Anders** J.Skjoldborgs Vej 12 (Åbh) 88 17 33 76
- **Anders** Kløvermarksv. 4 (ArN) 86 24 29 42
- **Anders** Møllevang. 43 (Ham) 86 96 30 81
Pedersen Anders SellingHedev. 1 (Hal) 86 91 44 90
- **Anders** Skanderborgv. 221 (Spo) 87 57 68 08
- **Anders** Wilstersg. 22 (ArC 32 14 78 46
- **Anders Bjerre** gdr. Risvænget 5 (Mke) 86 97 41 60
- **Anders Bundgaard** Lyøv. 34 (Hat) 86 26 00 14
- **Anders Elgård** automek.
Haslevangsv. 60 (ArV) 86 15 62 41
- **Anders & Merete Hansen**
Tinningvej 5 (Hin) 86 91 11 97
- **Anders Ingersvang** Tornballev. 111 (Til) ... 86 24 67 69
- **Anders Jung** Karsevej 6 (Til) 86 24 55 25
- **Anders Lynge** Møllesti. 59 (ArC 35 10 40 75
- **Anders Nielsen** Hørvej 5 (Vij) 86 28 82 81
- **Anders Overgaard** lekt.
Kærvænget 18 (Trj) 86 29 16 04
- **Anders & Grete Hagen** Klosterg. 62 (ArC . 86 48 80 33
- **Anders & L** Stillingv. 216 (Sab) 86 94 92 50
- **Anders & Aase** Rønnehaven 39 (Lys) 86 22 15 44
- **Anders Rybjerg** Vistoftpark. 96 (Sab) 35 10 71 61
- **Anders Smedemark** Annettevej 34 (Brb) ... 32 15 08 06
- **Andre Timmermann** Tegiværksg. 1 (ArC .. 86 12 66 65
- **Andreas** arb.md. Toftegårdsv. 10 C (Høg) .. 86 92 24 29
- **Andreas** landpost Ormslev. 317 (Vij) 86 28 39 16
- **Andreas Rønne** Rosenkrantzg. 6 (ArC) 32 11 79 09
- **Ane Karin** Asmusvæng. 25 (Hjo) ..... **Hemmeligt nr.**
- **Anette** Augustenborgg. 11 (ArC) 86 14 54 65
- **Anette** Bülowsgade 56 (ArC 86 18 54 67
- **Anette** Dalv. 4 (Ham) 86 96 50 44
- **Anette** Elverhøjen 84 (Hat) 86 76 30 78
- **Anette** Emmasv. 24 (Brb) 35 14 74 54
- **Anette** Finderupv. 7 (ArC 87 37 11 13
- **Anette** GI.Stillingv. 450 A (Haj) 87 47 53 58
- **Anette** Klarbøgev. 5 (Hat) 86 98 18 71
- **Anette** Nørreskov. 103 (Hin) 86 98 53 96
- **Anette Melchior** Spongbækk. 29 (Høg) 86 92 42 66
- **Anette Nellemann** Grøfthøjpark. 164 (Vij) 86 28 65 29
- **Anette Nørgaard** SkæringHedev. 54 (Egå) 86 74 11 82
- **Anette O. V.** Skelagerv. 325 (ArN) 86 10 95 27
- **Anette & Flemmnig** Firkløverv. 64 (Gal) ... 86 94 30 32
- **Anette & Jens** Hindbærhaven 63 (Lys) 86 22 63 03
- **Anette Steinicke** Mejlvej 12 (Ris) 86 17 55 47
- **Anette Susanne** Brendstrupv. 11 (ArN) 98 37 92 26
Pedersen Anette Thiel Tybjergvej 8 (Hin) ... 86 91 06 09
- **Anie F & Anders** Januarvej 7 (ArV) 86 75 20 04
- **Anita** KammaRahbeksV. 22 (Åbh) 86 15 67 07
- **Anita** Århusv. 30 A (Hin) 86 91 13 27
- **Anitta** Vest.Ringg. 190 (ArC 87 30 17 05
- **Anja** Kærgårdspark. 77 (Sol) 86 14 24 12
- **Anja Lynggaard** Birkepark. 2 (Åbh) 32 13 19 77
- **Anja Ogdal** Solvangsv. 13 B (Mke) 86 37 67 47
- **Anja Refstrup Linnebjerg**
Silkeborgv. 192 (ArC 32 21 17 73
- **Anja Rene & Lars Stig Christensen**
Skovladen 20 (Ham) 86 87 25 00
- **Anja Vester** Engdalsvej 63 B (Brb) 86 26 04 10
- **Anker** Nørregårdsv. 7 (Hat) 86 98 31 52
- **Anker** SimonsensHave 3 (Hln) 86 98 51 82
- **Anker** Åsen 11 (Hns) 86 99 67 39
- **Anker** vægt. Randersv. 200 (ArN) 86 10 48 60
- **Ann Charlotte** Birkhøjen 23 (Hin) 86 91 14 45
- **Ann K Wriedt** Haslehøjv. 41 B (ArV) 86 19 37 19
- **Ann Lønbæk** Pottemagertoft. 88 (Høb) 86 29 74 94
- **Ann Marie** Grønhøjv. 20 (Haj) 86 94 19 63
- **Ann Marie** Kirsebærhaven 60 (Lys) ..... **Hemmeligt nr.**
- **Ann Moselund** Vejlbygade 8 A (Ris) 97 71 11 70
- **Anna** Damagervej 11 (Vij) 86 11 39 34
- **Anna** LystrupCenterv. 78 (Lys) 86 22 69 28
- **Anna** Stadionalle 18 (Hin) 87 82 50 03
Pedersen Anna Tandrupvej 1 (Haj) 86 11 52 54
- **Anna** Vintergækv. 6 (Skd) 32 13 85 41
- **Anna** Østervangsv. 90 (Hat) 86 91 07 70
- **Anna Elisabeth** SolbjergHedev. 130 (Sol) ... 86 92 82 22
- **Anna Elisabeth** Sdr.Ringg. 38 (ArC) 86 19 04 99
Pedersen Anna Grethe Ørvadsv. 18 (Brb) ... 86 26 20 45
- **Anna Helene Meldgaard**
Bøgeskovpark. 203 (Vij) 86 10 66 39
- **Anna Johanne** Kløvervang. 33 C (Skd) 86 99 17 27
- **Anna K** Nørreg. 3 C (Ham) 86 96 37 58
- **Anna Marie** Postvej 42 (Hin) 86 98 58 24
- **Anna Marie** ass. RudolphWulffsG. 3 (ArC .. 86 14 09 31
- **Anna Marie** defektr. GI.Munkeg. 2 (ArC ... 86 85 56 17
- **Anna Mette Kathrine**
Emiliedalsv. 163 (Høb) 86 29 17 31
- **Anna Rask** Tåsingeg. 12 (ArN) 32 10 66 75
- **Annalise** Torpevæng. 43 (ArV) 86 15 50 43
- **Annalise** ass. Hejredalsv. 2 B (Brb) 86 25 28 21
- **Annalise Hoffmann** Borgvold 12 (Vij) 86 11 91 35
- **Annalise K** Nedergårdsv. 23 (ArN) 86 78 49 23
- **Anne** Byagervej 120 C (Bed) 86 93 86 30
- **Anne** Lindholmv. 23 (ArN) 86 10 84 02
- **Anne** OtteRudsG. 96 (ArC 86 10 52 55
- **Anne** Stenalderv. 285 (Brb) 87 41 02 65
- **Anne** skolebetj. Tjelevej 6 (Ris) 86 21 34 60
- **Anne Elgaard** Hasselhaven 105 (Lys) 86 22 64 65
- **Anne-Grethe** Grøndalsv. 48 (Vij) 82 43 23 31
- **Anne & Mikael Jensen** Skoletoft. 1 (Hin) .. 86 20 98 90
- **Anne Karmark** Moseparken 37 B (Til) 86 24 10 27
- **Anne Kirstine Fisker** Vesterg. 35 (ArC 32 13 63 58
- **Anne Kjeld** Hasselbakk. 63 (Hss) 86 11 77 00
- **Anne & Tommy Laursen**
Kunnerupv. 37 (Hss) 86 28 21 57
- **Anne Lisbeth** Landevej. 201 (Hat) 86 98 94 56
Pedersen Anne Margrethe Damgaard
Johs.Ewalds Vej 19 (Åbh) 86 25 37 36
- **Anne-Marie** Chr.WærumsG. 29 (ArC) 86 72 05 02
- **Anne-Marie** rengør.ass.
Klapskovv. 26 (Hin) 86 98 50 40
Pedersen Anne-Marie & Johannes V
Djernæs Futuravej 7 (Hat) 86 98 37 38
- **Anne-Marie Just** Højen 1 (Brb) 86 26 29 03
- **Anne-Mette** Sjellevej 76 (Ham) 87 62 03 02
- **Anne-Mette** Snogebækslv. 46 (ArV) 86 11 27 41
- **Anne-Mette** Stenalderv. 197 (Brb) 86 12 98 95
- **Anne Münster** Bytoften 6 B (Mke) 32 12 22 64
- **Anne Sofie** Teglværksg. 22 (ArC 32 15 90 94
- **Anne Sofie Keller** Ewaldsgade 8 (ArC) 35 11 47 36
- **Anne Sophie** Præsteager 189 (ArN) 32 14 26 82
- **Anneliese** GammelsøVænge 4 (Vij) 86 28 32 54
- **Annemarie Ellsabeth**
TåstrupSøv. 1 (Haj) ..... **Hemmeligt nr.**
- **Annette** Reginehøjv. 49 (ArN) ..... **Hemmeligt nr.**
- **Annette** Råhøjpark. 199 (Vij) 32 16 06 91
- **Annette Adelhejd** NymarksAllé 72 (Mår) ... 86 75 33 60
- **Annette Arbjerg** Nyv. 1 A (Mal) 86 93 03 25
- **Annette Johnke** Egevænget 5 (Høg) 86 92 35 83
- **Annette M** Bøgebakken 1 (Haj) 86 94 19 21
- **Annette Sundall** Tornebakk. 41 (Ris) 86 21 99 10
- **Anni** Kildehøjen 150 (Ris) 86 21 11 06
- **Anni** Vibergv. 235 (Ham) 35 11 66 06
Pedersen Anni sekr. Stadion Alle 36 (ArC 86 24 04 22
- **Anni Fænø** Kirsebærv. 38 (Sab) ..... **Hemmeligt nr.**
- **Anni & Brian** Edelhoffv. 3 (Haj) 86 94 16 20
- **Annie** Byagervej 34 A (Bed) 86 14 21 31
- **Annie** Kridthøjvænge 64 (Høb) 86 27 69 20
- **Anny** BrobjergParkv. 93 (Egå) 86 22 49 31
- **Anny & Marius** Mølledalen 8 (Hjo) 86 22 45 81
- **Anthony** Majvej 28 (ArV) 86 75 00 78
- **Anton** HelgeRodesV. 29 (ArV) 86 16 06 93
- **Anton** gdr. Tommesensv. 37 (Ham) 86 96 53 86
- **Arne** Bispehaven. 61 (ArV) 87 37 07 33
Pedersen Arne Præstehaven 78 (ArV) 86 15 92 40
- **Arne** Rugbakkev. 3 (ArN) 86 16 10 01
- **Arne** Skådevej 2 (Høb) 86 27 77 19
- **Arne** Tranebærv. 16 A (Brb) 86 26 11 64
- **Arne** konsulent Lystrupv. 362 (Lys) 86 22 01 97
- **Arne** o.matros Tage-HansensG. 11 (ArC) 86 13 48 24
- **Arne** o.toldass. Elleparken 88 (Lys) 86 22 12 83
- **Arne** værkfør. Toftebakk. 1 (Egå) 86 22 20 24
- **Arne Dahl** Hvedemark. 14 (Lys) 86 22 35 19
- **Arne Juel** automek. Nyvangsvej 2 B (Haj) ... 86 94 12 17
- **Arne Refstrup** Elstedv. 80 (Lys) 86 23 20 24
- **Arne S B** JeppeAakjærsV. 23 (Åbh) 86 25 61 65
- **Arne Verner** forp. Vidtskuev. 6 (Vij) 86 11 50 16
- **Asger Hartvig** Holken 21 (ArV) 86 15 17 20
- **Asta** HaraldKiddesV. 4 (Åbh) 86 15 28 92
- **Asta** MarienlundsAllé 15 (ArN) 86 10 57 98
- **Asta Tværg.** 23 (Mal) 86 93 15 43
- **Asta Laursen** Smedebakk. 39 (Hjo) ..... **Hemmeligt nr.**
- **Astrid** Præsteager 16 (ArN) ..... **Hemmeligt nr.**
- **Astrid Skovv.** 7 (Hat) 86 98 08 02
- **Astrid Birgitte** plejer. Vestervang 33 (ArC 86 15 08 43
- **Axel** forr.før. Bavnebakk. 5 (Hss) 86 28 34 41
- **Axel Malmkjær** arkit.
Vilhelmsborgv. 10 (Mår) 86 93 78 78
- **B** Emiliehøj 15 (Høb) 86 27 17 42
- **B** Vadstedv. 24 B (Ham) 86 96 29 34
- **B** bankass. Nørreveng. 20 (Trj) 86 29 44 80
- **B Brocker** OlafRudesV. 16 (Høb) 86 27 21 66
- **B Egon** kleinsm. Hjaltesvej 13 (Hat) 86 98 17 32
- **B. M.** Højbjergpark. 2 (Høb) 86 27 37 64
- **B Nørskov** slagteriarb. Spurvev. 18 (Ham) . 86 96 16 85
- **B Rask** sygepl. Rønbjergv. 17 (Ris) 86 21 75 51
- **B Stenild** Skovvangsv. 163 (ArN) 86 16 25 40
- **B V** postkontr. Tokkerbakk. 8 (Ris) 86 21 14 46
- **B Wett** o.kont.ass. Langelandsg. 60 (ArC ... 86 18 81 82
Bendt Bendsen chauf.
Skræddergyden 37 (Ham) 86 96 00 45
- **Bendt Busk** Norsmindev. 189 (Mal) 86 93 21 03
- **Bendt T.** Ekkodalen 12 (ArV) 86 10 74 51
- **Benedikte** Ringkøbingv. 7 (ArC 86 76 53 84
Pedersen Benedikte Skelagerv. 299 (ArN) .. 86 78 20 77
- **Benitta** Ladbyv. 12 (Høb) ..... **Hemmeligt nr.**
- **Benny** Lærkesving. 11 (Haj) 86 94 18 54
- **Benny** insp. Bondagerv. 3 (Hin) 86 98 61 43
- **Benny R** o.mont. Futuravej 10 (Hat) 86 91 53 69
- **Benny Rajkær** Hougårdsv. 36 (Brb) 86 75 92 07
- **Benny Withen** PedersToft 3 (Høg) 86 92 25 21
- **Bent** Ø Hammelv. 32 (Hat) 86 98 00 80
- **Bent** Egevangen 17 (Sol) 86 92 65 83
- **Bent** GrønlækkeAllé 66 (Trj) 86 29 27 67
- **Bent** Hedemannsg. 4 (ArC 88 17 40 30
- **Bent** Herstvej 59 (Hin) 86 98 73 54
- **Bent** Hjaltevej 1 (Gal) ..... **Hemmeligt nr.**
- **Bent** HolmeMøllev. 22 (Vij) 82 43 35 46
- **Bent** J.P.LarsensV. 118 (Brb) 98 90 35 85
- **Bent** Lærkevæng. 20 (Gal) 86 95 47 07
Pedersen Bent Læsøvej 1 (Hin) 86 98 81 01
- **Bent** Læsøvej 1 (Hin) 86 98 82 01
- **Bent** Nytoften 3 (Haj) 86 94 12 70
- **Bent** Nørre Alle 74 (ArC) 86 12 69 59
- **Bent** Rosenhøj 26 A (Vij) 86 29 43 42
- **Bent** RundhøjAllé 110 (Høb) 86 14 84 56
- **Bent** Sensommerv. 121 (Hjo) 86 22 74 10
- **Bent** Østergårds Alle 3 (Skd) ..... **Hemmeligt nr.**
- **Bent** afd.ing. Ladbyv. 8 (Høb) 86 14 06 88
- **Bent** chauf. Snerlevæng. 23 (Høg) 86 92 13 29
- **Bent** eksped. Kærgårdspark. 48 (Sol) 86 92 74 53
- **Bent** kontorchef cand.jur.
Gefionsvej 8 A (Åbh) 86 26 19 00
- **Bent** pedel Lerbjergv. 25 (Hat) 86 98 19 41
- **Bent** smed Solhvervsv. 16 (ArN) 86 16 70 66
- **Bent** spec.arb. Porskjærv. 17 (Gal) 86 94 43 69
- **Bent** spec.arb. Vinkelv. 4 B (Mke) 86 37 74 99
- **Bent** tømr. Storeg. 25 (Hin) 86 98 64 48
- **Bent Bjerring** Jegstrupvæng. 21 (Trj) 46 96 33 65
- **Bent Chr** BredkærTværv. 72 (Egå) 86 22 17 83
- **Bent Dyring** Reykj

Pedersen Bente RosenvangsAllé 47 (Vij) 86 14 72 01
- **Bente** Trankærgårdsv. 108 (Trj) 86 14 52 37
- **Bente** Æbleparken 1 (Hat) 87 61 01 37
- **Bente** sekr. Byløkken 1 (Ris) 86 21 40 56
- **Bente** sygehjlp. Torvevæng. 122 (Trj) 86 29 38 41
- **Bente Elleskov** Ranunkelv. 181 (Sab) 86 12 94 01
- **Bente Juul & Poul Erik Jensen** Fruenshøj 12 (Skd) 86 99 39 17
- **Bente Lønsgaard** Saralystpark. 28 (Høb) ..... **Hemmeligt nr.**

Pedersen Bente Rud ass. Søskrænten 4 (Vij) 86 28 17 96
- **Bertit** EngholmsAllé 80 (Ris) 88 17 71 12
- **Bertit-Kjeld Arbjerg** Lundshøjgårdsv. 6 (Mal) 86 93 36 66
- **Bertha** pensionist Vibergv. 36 (ArC) 86 13 99 78
- **Bertil** Lerdalen 2 (Høb) 86 27 95 45
- **Bethna Daniela** Framlevvej 1 (Haj) 86 94 19 48
- **Betina Sobirk** H.C.Andersens Vej 49 (Åbh) . 86 19 13 95
- **Betina Vinter** NyMunkeg. 86 (ArC) 32 12 01 05
- **Bettina** Sneppev. 3 (Egå) 86 74 08 86
- **Betty** Trankærvænge 59 (Trj) 86 92 72 67
- **Betty Aagaard** Kirkev. 26 (Vij) 86 11 22 35
- **Birger** elektr. LystrupCenterv. 58 (Lys) 86 21 03 40
- **Birger Thyrring** Brunhøj 56 (Høg) 86 92 10 15
- **Birgit** Gl.Stillingv. 425 (Haj) 86 94 17 53
- **Birgit** L.A.RingsV. 79 (Høb) 86 27 54 67
- **Birgit** M.P.BruunsG. 40 (ArC) 86 12 98 40
- **Birgit** Pakhusv. 5 (Hin) 86 98 58 23
- **Birgit** SabroSkovv. 30 (Sab) 86 94 90 67
- **Birgit** Toftev. 5 B (Hns) 54 42 80 43
- **Birgit** børneh.lær. Augustenborgg. 23 E (ArC) 86 11 35 83
- **Birgit** o.ass. TranbjergHovedg. 12 E (Trj) ... 86 29 38 55
- **Birgit Enz** Nørrevæng. 87 (Trj) 86 29 47 82
- **Birgit Gammelgaard** Neptunvej 70 (Vij) ... 86 14 73 71
- **Birgit Kjær** Ørvadsv. 66 (Brb) 86 26 07 74
- **Birgit & Villy Nielsen** VedGammelgård. 16 (Åbh) 86 15 92 16
- **Birgit & Vagn** VorregårdsAllé 127 (ArN) 86 10 46 10
- **Birgit Riissing** arkit. Edithsvej 7 (Brb) 86 25 15 08
- **Birgit Thurén** NielsBohrsV. 7 C (Vij) 86 11 32 72
- **Birgith** o.kont.ass. HansTausensV. 26 (Vij) .. 86 14 49 24
- **Birgithe** KastedByv. 10 (ArN) 87 45 04 05
- **Birgitte** Kirkevæng. 323 (Trj) 86 29 19 31
- **Birgitte** Solbakk. 7 (Hat) 86 98 05 56
- **Birgitte** Thorvaldsensg. 19 (ArC) 86 12 59 66
- **Birgitte** arkit. Stationsv. 25 (Bed) 87 47 55 77
- **Birgitte** cand.psych. Skovvænget 15 (Høg) 86 92 24 02

Pedersen Birgitte Bilcher H.C.Andersens Vej 33 (Åbh) 86 25 33 68
- **Birgitte Bo** ass. Skelagerv. 144 D (ArN) 86 78 57 24
- **Birgitte Held** pæd. Trælgårds. 5 B (Mke) . 86 25 01 41
- **Birgitte & Finn B Lauritzen** Frodesvej 21 (Åbh) 86 43 01 95
- **Birgitte & Benny** Vistoftpark. 28 (Sab) 96 58 50 00
- **Birgitte Vestergaard** Bøgehaven 6 (Hat) .. 86 18 25 89
- **Birgitte Vesterlund** Klintev. 1 (Gå) 87 38 11 35
- **Birte** Kunneruphøj 23 A (Hss) 86 28 13 07
- **Birte** SabroSkovv. 6 (Sab) 86 94 90 90
- **Birte Helene & Arne** Torngårdspark. 28 (Hns) 86 97 52 22
- **Birte Nygaard** OlafRudesV. 28 (Høb) 86 19 72 74
- **Birte & Ivan** Torvevæng. 222 (Trj) 86 29 33 76
- **Birthe** Or.HolstsV. 38 (Åbh) 86 25 62 32
- **Birthe** Firkløverv. 52 (Gal) 86 94 50 48
- **Birthe** Sonnesgade 14 (ArC) 86 22 35 88
- **Birthe** Sydbakken 101 (Haj) 86 94 17 11
- **Birthe** Sømosevej 40 (Gal) 86 94 31 93
- **Birthe Ellen** Ladbyv. 8 (Høb) ..... **Hemmeligt nr.**
- **Birthe Lykke** Grøftehøjpark. 166 (Vij) 86 28 88 76
- **Birthe Nørrisgård** Bolsengvej 2 (Ham) 86 87 56 98
- **Bjarke Adamczyk Pedersen & Charlotte Lee** P.S.KrøyersV. 1 (Høb) 86 72 55 34
- **Bjarke Munkgaard** Skanderborgv. 19 (ArC) 32 16 64 78
- **Bjarne** Kantorpark. 61 (Ris) 86 21 35 46
- **Bjarne** Overskovv. 3 (Høg) ..... **Hemmeligt nr.**
- **Bjarne** Rønvangen 44 (Hin) 86 98 84 73
- **Bjarne** SørenSkjødtsV. 4 (Brb) 86 10 02 01
- **Bjarne** bankass. Børupvej 61 (Trj) 86 29 17 69
- **Bjarne** boghdl. Ellekærpark. 15 (Hns) 86 99 53 37
- **Bjarne** gartn. Sølvstenv. 60 (Ham) 86 96 02 17
- **Bjarne B & Hanne** Livsvænget 16 (Til) 86 16 63 93
- **Bjarne Bach** Godhavnsv. 1 (ArN) 86 10 41 81

Pedersen Bjarne Friis Vesterengv. 4 (Hin) .. 87 64 04 44
- **Bjarne Heltmann** Tinningvej 13 (Hin) 86 98 82 41
- **Bjarne Højer** Hyacintvej 12 (Hns) 86 99 91 29
- **Bjarne Lindorff** KastrupsAllé 4 (Hat) 86 98 23 94
- **Bjarne & Jonna** Sjællandsg. 40 (ArC) 86 18 72 27
- **Bjarne & Lalla** Voldbyvej 64 (Gal) 86 95 42 81
- **Bjarne Reimer** Emiliedal. 41 (Høb) 86 27 72 85
- **Bjarne Thaarup** Rødlundvej 302 (Haj) 86 94 12 16
- **Bjørn** Grønneg. 68 (ArC) 86 10 26 85

Pedersen Bo Drosselvej 8 (Ham) 86 96 10 64
- **Bo** Jernalderv. 376 (ArV) 86 10 04 54

Pedersen Bo Laurbærvæng. 34 (Trj) 86 29 38 10
- **Bo** Ternevej 3 (Høg) 86 28 95 61
- **Bo** Vittenv. 68 (Hin) 86 18 78 58
- **Bo** Voldum-RudV. 128 (Hat) 33 23 16 78
- **Bo** bopee Ryv. 150 (Gal) 87 62 50 90
- **Bo Alex Jung** Engskovvæng. 138 (Skd) 48 41 05 88
- **Bo & Marianne Andersen** Vestervang 32 (ArC) 86 18 94 54
- **Bo Cornelius** Onsholtvej 212 B (Vij) 35 12 00 61
- **Bo Eybye** Nordborgg. 55 (ArC) 87 34 02 20
- **Bo Juul** Sverigesv. 54 (Hat) 87 61 00 17
- **Bo Prause Ørbæk** Lystrupv. 58 A (Ris) 86 17 10 47
- **Bo & Lykke Sørensen** Banetoften 12 (Hjo) 87 43 09 63
- **Bo Welshaupt** Odensegade 34 (ArC) 86 19 66 37
- **Bodil** Augustenborgg. 21 C (ArC) 86 14 98 12
- **Bodil** Bogfinkev. 3 (Ham) 86 96 34 56
- **Bodil** Hestagerv. 7 (Brb) 86 26 41 60
- **Bodil** KajMunksV. 20 (Vij) 86 14 48 09
- **Bodil** Stadion Alle 24 (ArC) 86 12 05 78
- **Bodil** Stenvej 67 (Høb) 86 14 42 47
- **Bodil** Torpevæng. 57 (ArV) 86 13 98 95
- **Bodil** advok.sekr. H. Pontoppidans Gade 34 (ArC) 86 76 39 02
- **Bodil Agnete** Rosenhøj 22 B (Vij) ..... **Hemmeligt nr.**
- **Bodil Fredslund** IngerslevsBoul. 16 (ArC .. 86 19 06 40
- **Bodil Irene** Skovpark. 24 (Ham) 86 96 28 04
- **Bodil Kjær** VejlbyToften 396 (Ris) 86 21 28 29
- **Bodil Molander** Landsbyvæng. 13 (Gal) 86 95 45 38
- **Brian** Blåbærv. 10 (Sab) 86 94 82 19
- **Brian** Edithsvej 13 (Brb) 35 10 13 52
- **Brian** Kridthøjvænge 69 (Høb) 86 24 30 04
- **Brian** Laurbærvæng. 202 (Trj) 87 37 03 90
- **Brian** bped Hjelmagervæng. 21 (Skd) 86 21 93 61
- **Brian Bergmann** Ribesvæng. 3 (Hns) .... **Hemmeligt nr.**
- **Brian Carl** Ndr.Ringg. 104 (ArN) 86 16 89 76
- **Brian Egeberg** Mølagervej 55 (Hin) 86 91 10 26
- **Brian Eriksen** Ådalsvej 10 (Ris) 32 21 21 30
- **Brian Krejberg** RosenvangsAllé 187 (Høb) . 86 27 43 31
- **Brian Meldgaard** HasleCenterv. 233 (ArV) . 32 13 58 01

Pedersen Brian Rassing Vissingvej 28 (Hat) 86 98 01 75
- **Brian Refstrup** Eshøjvej 91 (Sab) 86 94 94 43
- **Brian Schjønberg** Damvænget 8 (Trj) 86 27 77 20
- **Brian Wagtmann** Bavnegårdsv. 21 (Hss) ... 86 28 17 37
- **Brita** Dørupv. 6 A (Høg) 86 57 33 35
- **Britt** Søndervang. 38 (Vij) 86 14 10 31
- **Britta** Klevermarksv. 17 (Hat) ..... **Hemmeligt nr.**
- **Britta** Æblehaven 2 B (Ham) 86 96 34 38
- **Britta** centr.ass. Engparken 24 (Gal) 86 94 63 96
- **Britta Munk** Lykkegårdsv. 380 (Spo) 97 93 88 90
- **Bruno** Østervangsv. 142 (Hat) 86 98 35 89
- **Bruno Nørskov** Skyttev. 42 (Ham) 86 96 59 40
- **Børge** Gyldenløvesg. 6 (ArN) 86 10 83 47
- **Børge** Januarvej 21 (ArV) 86 15 81 41
- **Børge** Lærkevæng. 34 (Gal) 86 95 41 44
- **Børge** MølevangsAllé 50 (ArV) 88 19 56 09
- **Børge** Nymarksvej 22 (Mår) ..... **Hemmeligt nr.**
- **Børge** Tommesensv. 22 (Ham) 86 96 33 45
- **Børge** Vibergv. 110 (Ham) 86 96 93 54
- **Børge** arkit. St.BlichersV. 46 (Åbh) 86 25 77 08
- **Børge** glasslib. Vangen 3 (Høb) 86 14 50 15
- **Børge** lær. Nymarksvej 22 D (Mår) 86 29 93 38
- **Børge** reprs. Augustenborgg. 23 F (ArC) 86 14 69 05
- **Børge Arne** chauf. Junovej 15 (Hin) 86 98 64 14
- **Børge Dahl** sekt.kontr. HaraldJensensPl. 21 (ArC 86 14 80 75
- **Børge Ringsborg** elektr. Hofmannsv. 18 (Brb) 86 26 14 30
- C E socialinsp. ThomasThaarupsV. 38 (Åbh) . 86 25 13 37
- C Groes eksped. IvarHuitfeldtsG. 20 (ArN) .. 86 16 48 35
- **C V Hytte** Præstehaven 1 (ArV) 86 15 62 69
- **Camilla** Tåtforvej 26 (Egå) 86 74 22 60
- **Carina Lykke** Kalkærpark. 60 A (Høb) 77 33 10 13
- **Carl** Præsteager 16 (ArN) 86 23 16 73
- **Carl** insp. Runevej 127 (ArV) 86 24 38 06
- **Carl Ancher** Agernvæng. 16 (Bed) 86 93 77 37
- **Carl B** gdr. Faurskovv. 21 (Hat) 86 98 13 63
- **Carl Christian Tandal** Silkeborgv. 22 (Gal) 86 94 61 12
- **Carl E** Brammersg. 3 (ArC) 86 13 12 69
- **Carl Ejner Vestfal** Trankærgårdsv. 110 (Trj) 86 11 48 05
- **Carl Ewald** Sallv. 26 (Ham) 86 96 10 32
- **Carl Gunnar** Skovlundgårdsv. 57 (Vij) .... **Hemmeligt nr.**
- **Carl Åge** Sverigesv. 44 (Hat) 86 98 02 34
- **Carl Åge & Agnete** Sverigesv. 44 (Hat) 86 98 17 67
- **Carla** Ålborggade 24 (ArC 86 28 19 64
- **Carlo** plejeass. Bakkekammen 55 (Ris) 86 21 34 79
- **Carsten** Hammershusv. 72 (ArV) 66 10 00 06
- **Carsten** Holmstrupgårdsv. 128 (ArV) 86 24 00 45
- **Carsten** Kystparkv. 7 (Egå) 86 11 29 36
- **Carsten** Lavristsalev. 10 (Hin) 86 91 20 92
- **Carsten** Møgelgårdsv. 59 (Lys) 86 22 54 95
- **Carsten** Mågevej 13 (Hat) 86 16 96 96
- **Carsten** Oktobervej 37 (ArV) 86 75 06 88
- **Carsten** Silkeborgv. 9 A (ArC 35 10 73 09
- **Carsten** Skolev. 27 (Gal) 86 94 42 59
- **Carsten** Spovevej 8 (Hin) 86 27 75 71 86 98 73 72
- **Carsten Bjødstrup** Elstedhøj 9 (Lys) 86 22 83 15
- **Carsten Bo** Elstedhøj 18 (Lys) 86 22 81 58
- **Carsten Bruun** datamek. Snåstrupv. 4 (Haj) 86 94 28 18
- **Carsten Dyhrberg** Katrinebjergv. 56 A (ArN) 32 15 71 62
- **Carsten Høj** Engsvinget 28 (Haj) 86 19 19 31
- **Carsten J** bankfuldm. Saralystv. 7 (Høb) 86 27 66 41
- **Carsten Raj** Engdalsvej 37 (Brb) 87 47 04 15
- **Caspar Elkjær** TrigeMøllev. 20 (Tri) 86 23 20 40
- **Casper** Ndr.Ringg. 110 (ArN) 78 78 35 28
- **Casper** Præsteager 34 (ArN) 32 18 09 75
- **Casper Bjørnsholt** Skanderborgv. 38 (ArC ..... **Hemmeligt nr.**
- **Casper Meldgaard** Vestervang 8 (ArC 86 12 69 85
- **Casper Sø** Sølystgade 58 (ArC 32 18 19 82
- **Cathrine** Damtoften 19 B (Vij) 32 10 82 60
- **Cecilie** Emiliehøj 2 (Høb) 32 11 45 73
- **Cecilie** Åbyv. 82 (Åbh) 32 15 81 06
- **Charles** chauf. Uranusvej 11 (Hat) 86 98 34 85
- **Charlotte** Birkhøjen 85 (Hin) 86 91 29 91
- **Charlotte** Toftev. 34 (Høg) 86 92 29 18
- **Charlotte Bjørn** Vesterg. 80 (ArC 86 12 13 33
- **Charlotte Kjellund** Kastaniev. 4 (Hns) 86 16 20 95
- **Charlotte K.** Lindholmv. 30 (ArN) 82 43 29 44
- **Chr** mur.arb.md. HenrikHertzV. 64 H (Åbh) 86 25 92 16
- **Chr P Dam** Vinrosevej 4 (Skd) 86 99 12 04
- **Chris** Stavnsvej 8 B (Til) ..... **Hemmeligt nr.**
- **Christian** Aurikelvej 15 (Ris) 86 17 54 58
- **Christian** Børupvej 103 (Trj) 86 11 05 37
- **Christian** Børupvej 159 (Trj) 86 29 14 85
- **Christian** JensBaggesensV. 46 (ArV) 86 10 69 56
- **Christian** Jupiterv. 2 (Høb) 86 14 24 45
- **Christian** Lilleringv. 18 (Gal) 35 11 53 63
- **Christian** Skernvej 4 (ArC 32 17 31 84
- **Christian Brahe** overlæge dr.med. Dalvangen 34 (Høb) 86 27 47 71
- **Christian Egeskov** Kroghsgade 18 (ArC 86 18 48 36
- **Christian Elbæk** Urmagertoft. 73 (Høb) 86 29 73 79
- **Christian Lentz** systemmedarb. Risvangvej 1 (Mke) 86 97 49 42
- **Christian Mouroux** Skt.PaulsG. 40 A (ArC 32 20 52 34
- **Christian Nørgaard Storm** JacobAdelborgsAllé 42 (Ris) 86 17 16 34
- **Christian & Merete** Bakken 3 (Hns) 86 99 51 94 86 29 49 71
- **Christian Roed** P.P.ØrumsG. 44 (ArC) 86 75 13 00
- **Christian Thorsø** HansSchourupsG. 3 (ArC 32 14 99 57
- **Christian W** Aprilvej 26 (ArV) 86 15 41 29
- **Christina Brandt** Grønneg. 54 (ArC 86 74 22 42
- **Claes** Gjerngård. 16 (Ham) 86 96 29 25
- **Claes** Balagervej 47 (Vij) 86 14 51 30
- **Claus** EllebækParkv. 18 (Lys) 86 74 32 88
- **Claus** Erantisvæng. 24 (Høg) 86 92 26 87
- **Claus** Fredensg. 22 (Hin) 86 98 59 76
- **Claus** Hyldehaven 122 (Lys) 87 43 05 74
- **Claus** Lyev. 33 (Hat) 86 98 39 83
- **Claus** Nørrevæng. 108 (Trj) 46 90 79 86
- **Claus** Rønnevang. 169 (Sab) 87 41 65 45
- **Claus** Silkeborgv. 319 A (Åbh) 32 20 24 23
- **Claus** Spættevej 23 (ArC) 86 15 13 02
- **Claus** Tulshøjvej 46 (Høb) 86 27 77 40
- **Claus** rørsm. Bjarkevej 10 C (Gå) 86 94 60 89
- **Claus Aggebøe** Skelagerv. 345 (ArN) 32 16 51 18
- **Claus B & Gitte Flisker** Flinthøjen 65 (Hin) 86 91 28 00
- **Claus Bak** Ringvejen 20 (Gå) ..... **Hemmeligt nr.**

Pedersen Claus Bank teleled. RundhøjAllé 78 (Høb) 86 14 99 79
- **Claus Bergmann** tømr. Æblehaven 41 (Høg) 86 92 11 01
- **Claus & Lisbeth Brogaard** KnudRasmussensV. 9 (ArN) 86 16 64 60
- **Claus Hougaard** BødkerBallesGård 17 E (ArC 32 16 58 01
- **Claus Juel** dir. Hasselvej 1 (Vij) 86 11 64 21
- **Claus K.** Nordborgg. 17 (ArC ..... **Hemmeligt nr.**

Pedersen Claus Kim Bank RundhøjAllé 78 (Høb) ..... **Hemmeligt nr.**
- **Claus & Betina Kristensen** Thiesensv. 3 (Hin) 86 98 65 98
- **Claus Kryger** GodfredHansensV. 53 (ArN) .. 86 27 98 66
- **Claus Møllers** Bavnebakk. 81 B (Hss) 86 28 00 02
- **Claus O** sekt.led. Egehaven 26 (Lys) 86 22 90 18
- **Claus Old Jensen & Randi Vinther** Kunnerupvang. 13 (Hss) 86 28 00 22
- **Claus & Kirsten** Gye Strandpark. 35 (ArC . 86 14 06 20
- **Claus Thyge** Elmehaven 34 (Lys) 44 95 95 52
- **Conni & Jan** Tunøvej 21 (Gå) 86 94 70 97
- **Connie** Langørvej 52 (Til) 86 24 32 70
- **Connie** Spongpark. 33 (Høg) 86 11 56 79

Pedersen Connie Riis Horsevæng. 63 (Trj) .. 86 29 92 82
- **Connie W & Lars M** Flintebakk. 145 (Ris) . 86 29 88 99
- **Conny Nygård** Rytterpark. 90 (Hns) 86 99 02 49
- D Skoleg. 2 A (Ham) 86 96 95 40
- **D B & F** Elverdalsv. 151 (Høb) 86 56 03 04
- **Dagmar** Sølystgade 3 C (ArC 86 13 54 35
- **Dagny** gdr. Sommersmindev. 138 (Egå) 86 17 68 52
- **Dagny** lær. Naurvej 16 (Brb) 86 26 13 72
- **Dan Dyring** Stockholmsg. 36 (ArN) 86 16 89 75
- **Daniel** Næringen 52 (Ris) 86 22 56 33
- **Daniel Rene Hagen** Porskær 23 (Brb) 98 11 60 86
- **Danni M** Sønder Alle 26 (ArC 87 41 65 84
- **David Mach** Samosvej 11 (Hjo) ..... **Hemmeligt nr.**
- **Debby** Schødtsmindev. 37 (Gå) 86 94 97 17
- **Della & Christian** NymarksAllé 272 (Mår) .. 86 27 86 33
- **Dennis** NielsJuelsG. 14 (ArN) 86 24 29 82
- **Dennis** Vestervang 25 K (ArC) 35 12 28 11
- **Dennis Mølgaard** SmedegårdsAllé 59 (Mal) 48 41 60 14
- **Dennis Øster** FunchThomsensG. 10 (ArN) ..... **Hemmeligt nr.**
- **Diana** TrankærVænge 46 (Trj) 86 72 05 04
- **Dion** Vejlegade 5 (ArC) 35 11 07 75
- **Ditte Løgager Pedersen & Jan Georg** Parkvænget 6 (Trj) 86 29 48 07
- **Doris** Østergårdsv. 280 (Sol) 86 92 71 50
- **Doris Margrethe** Næringen 75 (Ris) ..... **Hemmeligt nr.**
- **Dorit & Gert** VejlbyToften 103 (Ris) 86 21 92 25
- **Dorit Rosenmejer** Tyttebærv. 7 (Brb) 86 26 24 05
- **Dorit Skov** Hjulbjergv. 58 A (Høb) 86 25 32 12
- **Dorrit Bakkegård** SkejbyVænge 191 (ArN) 86 78 77 93
- **Dorte** Rollghedsv. 9 (Gal) 86 95 44 25
- **Dorte** tekn. ass. Gyldenkronesv. 39 (Mår) ... 86 29 87 10
- **Dorte** tekn. ass. Nørrevang. 45 (Hin) 86 98 77 53
- **Dorte Skovdal** Møllevæng. 40 (Høg) 86 14 06 83
- **Dorthe** Gyldenkronesv. 36 (Mår) 86 14 77 04 86 14 77 44
- **Dorthe** Rosenhøj 9 B (Vij) 86 28 51 38

Pedersen Dorthe Skejbygårdsv. 48 (Ris) 86 21 09 77
- **Dorthe Frank & Lars Ole Nauta** Kærlundvej 1 (Vij) 86 13 01 94
- **Dorthe Friis** KollensMøllev. 6 (Høg) 86 92 12 83
- **Dorthe R** Nørretoft. 22 (Ham) 86 96 40 61
- **Dorthe Sabroe** HaurumByv. 26 (Ham) 86 96 42 93
- E Bredg. 110 B (Mal) 86 14 89 80
- E Engskovbakk. 55 (Skd) 86 97 94 20
- E Herredsv. 18 (Hin) 86 98 63 75
- E Kirsebærvæng. 12 (Gal) 86 52 28 84
- E Lindenborgv. 53 (Ris) 86 16 48 06
- E Lundbyesg. 18 (ArC 86 19 96 27
- E RudolphWulffsG. 5 (ArC 86 14 81 37
- E Åvænget 10 (Egå) 86 22 76 36
- E gdr. Langballev. 103 (Mår) 86 93 60 42
- E kont.ass. Drmslevv. 35 (Vij) 86 11 78 04
- **E Fallesen** DalgasAvenue 182 (ArC 86 11 38 13
- **E K** Enøvænget 51 (Til) 86 24 07 72
- **E Kjær** Augustenborgg. 21 B (ArC 86 10 18 54
- **E Klaestrup** Kridthøjvænge 72 (Høb) 86 27 39 30
- **E L** Hyldehaven 62 (Lys) 86 22 06 38
- **E Lykke** Møllesti. 42 (ArC 86 13 14 18
- **E Lykke** skotøjhdl. Østervang. 37 (Gal) 86 94 35 08
- **E M** Skræddergyden 37 A (Ham) 86 96 00 35
- **E Nellemann** økonoma Voldbækvej 70 (Brb) 86 26 18 48
- **E. R.** Trankærgårdsv. 43 (Trj) 86 13 33 26
- **E W** værkt.forv. Åtoften 42 (Egå) 86 17 50 71
- **Ebba** Grønneg. 8 (ArC 86 12 36 53
- **Ebba** Kridthøjvænge 74 (Høb) 86 27 39 73
- **Ebba** fritidshj.led. Sdr.Ringg. 43 (ArC 86 14 28 21
- **Ebba** kontLass. Egevænget 32 (Trj) 86 29 38 40
- **Ebba Gunhild** Søndervang. 13 (Vij) 86 11 66 40
- **Ebbe Mach** eftersk.lær. Morelvang. 1 (Trj) 86 29 54 04
- **Edel** Fr.BartoedsV. 43 (ArV) 86 16 36 68
- **Edith** Solhøjvej 23 (ArV) 86 15 28 15
- **Edith** Solsortev. 1 (Høg) 86 92 19 08
- **Edith** St.BlichersV. 85 (ArV) 86 25 31 91
- **Edith Bach** Langelinie 51 (Sab) 86 94 87 17
- **Edmund & Hanne** Bavnegårdsv. 33 (Hss) ... 86 28 49 69
- **Egegaard** Jepser Skovvej. 42 (ArC 86 36 36 86
- **Egon** Assensgade 20 (ArC 86 13 80 23
- **Egon** Elgårdsmindepark. 23 (Høg) 86 92 26 02
- **Egon** Grenåv. 747 L (Skd) 86 99 23 42
- **Egon** KoltKirkev. 71 (Hss) 86 28 28 05
- **Egon** Ndr.Strandv. 11 (Ris) 97 40 39 01
- **Egon** Rensdyrv. 16 (Hin) ..... **Hemmeligt nr.**
- **Egon** rev. Klokkerfaldet 105 (ArV) 86 15 96 29
- **Egon Kolding** mej.ist Møllevang. 37 (Ham) 86 96 30 01
- **Egon Krogsgaard** FridtjofNansensV. 23 (ArN) 86 10 36 81
- **Egon Ludvig** Frisenholt 4 (Trj) 32 11 80 22
- **Egon Lyngbæk** Vestagerv. 10 (Ham) 86 96 96 98
- **Eigil** Lyngv. 7 (Ris) 86 17 81 57
- **Eigil** Vangsbovej 4 (Hss) 86 28 78 22
- **Eigil** arb.md. Skejbygårdsv. 32 (Ris) 86 21 57 15
- **Eigil** arb.md. Tjørnev. 8 (Hns) 86 99 50 69

Pedersen Eigil og Asse Due Risdalsvej 31 (Vij) 86 18 49 18
- **Eilif** BøgeskovHøv. 147 (Vij) 86 28 29 24
- **Eilif** elektr. Egevænget 34 (Trj) 86 29 32 17
- **Eilif** montør Brushøjvej 40 (Hin) 86 98 78 20
- **Eilif Holmetoft.** 8 (Høb) 86 27 45 10
- **Eilif** chauf. Klintev. 38 (Ris) 86 17 63 56
- **Eilif** slagterlarb. Mejlbyv. 691 (Hjo) 86 99 95 26
- **Eilild** Børupvej 15 (Trj) 86 29 50 58
- **Eilild** Skyttev. 17 (Ham) 86 96 20 30
- **Einar** kommunaldir. Stejlbjerg 32 (Hns) 86 99 49 76
- **Einer** Skanavæng. 41 (Til) 86 24 43 74
- **Einer** Teglvangen 27 (Mal) 86 93 18 71
- **Ejvind** mur. Hjulbjergv. 9 C (Høb) 86 27 01 28
- **Ejvind** mur.mest. Byvæng. 3 (Hin) 86 98 55 70
- **Ejvind Lillelund** Jordbrovej 15 (ArN) 86 10 38 76
- **Ejvind M** Vermundsv. 52 (Hat) 86 98 06 29
- **Elida Elinor** Plantagen 13 (Skd) 86 99 12 11
- **Elin** Sandbakken 77 (Høb) 86 27 15 97
- **Elin** Toftebakk. 12 (Egå) 86 22 35 25
- **Elin Maria** Nygårdsv. 2 (Høb) 86 27 35 08
- **Elisabeth** Brendstrupv. 72 E (ArN) 86 16 46 86
- **Elisabeth** NymarksAllé 78 (Mår) 87 38 10 46

Pedersen Elisabeth Friis & Søren Dalsgaard Rosendalv. 36 (Vij) 86 11 42 25
- **Ella** J.P.LarsensV. 112 (Brb) 86 26 42 06

Pedersen Ella Segaltvej 85 (Skd) 86 99 13 52
- **Ella Østergaard** TranbjergStationsv. 23 (Trj) 86 29 00 18
- **Ellen** HolmeParkv. 381 (Høb) 86 27 17 44
- **Ellen** Nørreskov. 5 (Hin) 86 98 72 19
- **Ellen** Sensommerv. 6 (Høb) 86 22 04 85
- **Ellen** Tendrupvej 7 A (Hns) 86 99 45 05
- **Ellen** sekr. Augustenborgg. 21 B (ArC) 86 16 05 48
- **Ellen Elisabeth** Holmetoft. 35 D (Høb) ... **Hemmeligt nr.**
- **Ellen Majgaard** MarselisBoul. 131 (ArC 86 14 28 86
- **Ellen Margrethe** Lilleringv. 38 (Haj) ..... **Hemmeligt nr.**
- **Ellen Margrethe** Rymarken 54 (ArV) 86 25 72 01
- **Ellen Margrethe Elvstrøm** JyllandsAllé 19 (ArC 86 19 86 48
- **Ellen & Rasmus** Nørretoft. 2 A (Ham) 86 96 41 24
- **Ellen Winther** Højlundspark. 87 (Sol) 86 92 84 68
- **Elly** Fuglsøvej 18 (Ris) 86 17 38 34
- **Elly** Gl.Holmev. 17 (Høb) 86 27 15 91
- **Elly** Slotslyngen 6 (ArV) 86 16 98 31
- **Elly** Snogebæksv. 136 (ArV) 86 15 99 53
- **Elmer** tekn. Sommersmindev. 36 (Egå) 86 22 05 12
- **Elna** Åbenrågade 1 (ArC) 86 14 62 09
- **Elna Jørgine** Åbenrågade 1 (ArC ..... **Hemmeligt nr.**
- **Elna Margrethe** stryger. Skovvangsv. 99 (ArV) 86 16 12 77
- **Elo Michael** LangenæsAllé 68 (ArC 86 11 65 90
- **Elsa** Bøgev. 13 (Hin) 86 98 82 04

Pedersen Elsa Marie børneh.pæd. HansEgedesV. 116 (ArN) 86 16 30 64
- **Else** Borgerg. 66 (Ham) 86 96 16 18
- **Else** Brombærhaven 28 (Lys) 86 22 70 85
- **Else** Damagervej 1 (Vij) 86 77 05 11
- **Else** Engskovgård 76 (Skd) 86 17 36 36
- **Else** Falkevæng. 62 (Hat) 86 91 43 72
- **Else** Kringelvej 14 (Hns) 86 22 60 58
- **Else** P.P.ØrumsG. 22 (ArC ..... **Hemmeligt nr.**
- **Else** Sletterhøjev. 63 (Ris) 86 21 36 52
- **Else** Strandvangsv. 13 (Egå) 86 22 73 29
- **Else** Virkelyst 3 (Gal) 86 94 60 04
- **Else Hanna** Sønderskovv. 155 (Lys) 86 22 99 12
- **Else Lynggård** Engparken 6 (Åbh) 86 15 32 50

Pedersen Else Marie Bakkehegn. 21 (ArV) .. 86 15 02 33

Pedersen Else Marie Tilemannsv. 18 (Ham) 86 96 13 56
- **Else Marie** Toftev. 27 (Høg) 86 92 22 75
- **Else Marie Fangel** Septembery. 8 (ArV) 86 75 06 83
- **Else Marie Myrup** Holmegårdsv. 45 (Høb) 86 14 44 50
- **Else Marie Vedel** lekt. SaralystAllé 106 (Høb) 86 27 25 48
- **Else & Kari Aage** Halmøvæng. 21 (Til) 86 24 20 41
- **Else Skou** Provstebakk. 10 A (ArV) 86 15 65 17
- **Elsebeth** Karensvej 37 (Brb) 88 17 48 47
- **Elsebeth** OtteRudsG. 18 (ArN) 86 10 16 80

Pedersen Elsebeth Vindahl bibliot. Holmev. 269 (Høb) 86 27 50 70
- **Elzbieta Bozena** Blakhøjvej 1 (Til) ..... **Hemmeligt nr.**
- **Emmy** Grydhøjv. 6 (ArN) 86 10 29 46
- **Emmy** OveGjeddesG. 3 (ArN) 86 10 22 37
- **Emmy & Aksel** Valdemarsg. 20 (ArC 86 19 48 81
- **Enl** Sandkåsvej 56 (ArV) 86 28 01 51
- **Erik** Bavnehøjv. 134 (Hat) 86 91 47 33
- **Erik** Birkhøjen 37 (Hin) 87 64 06 40
- **Erik** Fuglsangv. 8 (Brb) 86 25 12 52
- **Erik** Gartnervæng. 28 (Hin) 86 91 12 80

Pedersen Erik Granv. 5 C (Ham) 86 96 55 65
- **Erik** Laurbærvæng. 150 (Trj) 86 72 15 75
- **Erik** Runevej 159 (ArV) 86 24 65 30
- **Erik** Skræddergyden 23 (Ham) 86 96 01 40
- **Erik** Tousvej 5 (Åbh) 86 25 48 93
- **Erik** Ålborggade 14 (ArC 86 13 98 32
- **Erik** arb.md. Parketten 31 (Høg) 86 92 23 73
- **Erik** forv. Hasseltoft. 16 (Hss) 86 28 34 65
- **Erik** metalslib. Langøvæng. 7 (Til) 86 24 08 90
- **

Pede

Pedersen Eva ass. Hasselbakk. 67 (Hss) **86 28 05 15**
- **Eva Langballe** Banevolden 9 (Mal) **86 93 13 31**
- **Eva Lykke** Møllesti. 42 (ArC) ..... **Hemmeligt nr.**
- **Eva Marie** Vidtskuev. 6 (Vij) **86 14 16 53**
- **Eva & Jens Jørgen K** Nøddehegn. 13 (Brb) **86 26 06 98**
- **Eva Skifter Bay** BjertrupSkovv. 3 (Høg) **86 92 38 11**

Pedersen Eva Sognepræst sognepræst
JomfruGundersv. 7 (Mke) **86 97 44 00**
- **Evald** Frichsvej 30 (Gal) **86 94 55 86**
- **Evald** Lindholmv. 10 (ArN) **32 12 56 06**
- **Evald** arb.md. Anbækvej 23 (Ham) **86 96 76 72**
- **Evald Grum** Gl Randersvej 50 (Ham) **86 96 13 91**
- **Ewald Eggert & Liv Båsen**
Kanehaven 6 (Ris) **86 21 07 26**
- **F K** EngkærgårdsAllé 190 A (Mal) **86 10 01 21**
- **Finn** Bavnehøjv. 21 (Hat) **86 91 41 89**
- **Finn** ÅrslevMøllev. 43 (Brb) **82 43 23 75**
- **Finn** bygn.konstr. Horsevæng. 107 (Trj) **86 72 20 99**
- **Finn** kleinsm. Kornmodsbakk. 124 (ArV) **86 75 03 62**
- **Finn** kok Hørninggårdsv. 54 (Høg) **86 92 14 54**
- **Finn Grundvad** glarmest.sv.
HaurumByv. 12 (Ham) **86 96 41 65**
- **Finn Helmer Højmark**
Skovgårdsvæng. 406 (Trj) **86 29 32 15**
- **Finn Lyng** Bjørnholt 174 (Lys) **86 74 14 44**
- **Finn & Else** Valmuev. 12 (Ham) **86 96 13 09**
- **Finn & Karin Sønderby** Ahornvej 27 (Hns) **86 99 65 14**
- **Finn T.** Søskrænten 104 (Vij) **86 18 27 91**
- **Flemming** Abildgade 13 (ArN) **86 10 45 41**
- **Flemming** C.A.ThyregodsV. 28 (Åbh) **86 15 66 52**
- **Flemming** Elverhøjen 38 (Hat) **32 16 38 17**
- **Flemming** GrønløkkeAllé 120 (Trj) **86 29 93 97**
- **Flemming** Pilevænget 6 (Høb) **86 27 43 16**
- **Flemming** Rosenvæng. 86 (Høg) **86 92 25 45**
- **Flemming** Rouloen 12 (Egå) **86 22 04 41**
- **Flemming** Ruholmsvej 2 (Hin) **86 91 03 15**

Pedersen Flemming RundhøjAllé 72 (Høb) .. **86 11 61 80**
- **Flemming** Silkeborgv. 84 (Spo) **86 96 81 48**
- **Flemming** Snerlevæng. 21 (Høg) **86 92 21 85**
- **Flemming** Voldbyvej 98 (Gal) **86 96 21 13**
- **Flemming Elbæk**
EdouardSuensonsG. 2 (ArN) **86 16 89 06**
- **Flemming Elgaard** Vårkjærvej 24 (Vij) **86 11 06 23**
- **Flemming Flee** blik.sl. Farrevej 81 (Ham) .. **86 96 27 31**
- **Flemming Fogh** Søskrænten 87 (Vij) **86 28 37 89**
- **Flemming Holst** Bøgehaven 9 (Hat) **86 98 14 50**
- **Flemming Holst** Grydhøjv. 18 (ArN) **86 16 91 85**
- **Flemming Lillestrøm**
StennehøjAllé 224 (Høb) **32 12 26 24**
- **Flemming Mørk** Østrevej 23 (ArV) **88 19 48 41**

Pedersen Flemming Mørk økonomidir.
Østrevej 23 (ArV) **86 15 91 47**
- **Flemming Mørk** økonomidirektør h.d.
Østrevej 23 (ArV) **86 15 91 47**

Pedersen Flemming N Nyv. 20 (Mal) **86 93 11 24**
- **Flemming Nørgaard** Nyv. 20 (Mal) ..... **Hemmeligt nr.**
- **Flemming & Trine S** Trojav. 20 (Hjo) **86 99 97 64**
- **Flemming Rothborg** Grøndalsv. 270 (Vij) .. **86 28 12 97**
- **Flemming Therkildsen**
Heibergsg. 20 (ArC) **86 13 43 49**

Pedersen Folmer dir.
SkæringHavv. 145 (Egå) **86 22 03 39**
- **Folmer** mek. Minervavej 74 (Ham) **86 96 34 96**
- **Frands** elektr. Havrevej 36 (Gal) **86 94 37 90**
- **Frank** IvarHuitfeldtsG. 67 B (ArN) **86 16 86 86**
- **Frank** Præstegårdsv. 7 D (Mår) **86 14 19 59**
- **Frank** Sejrs Alle 24 (Ris) **86 17 52 07**
- **Frank** Skovvej. 46 H (ArC) **86 18 10 72**
- **Frank** gartn. MallingBjergev. 30 (Mal) **86 93 21 30**
- **Frank Kjærgaard** TrankærVænge 29 (Trj) **86 29 74 91**
- **Frank M V** Silkeborgv. 104 (Gal) **86 94 54 45**
- **Frank & Julle Pilegaard** Ålykkevej 31 (Ris) **86 17 95 90**
- **Frank Søbirk** tømr. Bethesdav. 52 (ArN) **86 10 17 12**
- **Frantz** lær. Runegårdsv. 26 (Høb) **86 14 27 84**
- **Freddie** Stavtrupv. 201 F (Vij) **86 28 71 79**
- **Freddy V** blik.sl. Skovgårdsvæng. 602 (Trj) **86 29 46 05**
- **Frede** Lindøvæng. 22 (Til) **86 24 32 67**
- **Frede** byggetekn. Markvænget 7 (Mke) **86 97 41 61**
- **Frederik** Høegh-GuldbergsG. 113 (ArC **86 18 52 82**
- **Frederik Billie** Odderv. 74 (Høb) **86 16 73 61**
- **Frej Friborg** Ryhavevej 12 (ArV) **32 13 31 71**
- **Frida** TrankærVænge 96 (Trj) **86 29 89 31**
- **Frits** lær. J.H.WesselsV. 5 (Åbh) **86 25 51 05**

Pedersen Frits tømr.mest.
Tommesensv. 43 (Ham) **86 96 21 71**
- **Frits A** konsulent GammelsøVænge 15 (Vij) **86 28 91 96**

Pedersen Frits Hougaard ing.
SkæringHedev. 214 (Egå) **86 22 46 30**
- **Frode** Elmevænget 10 (Mal) **86 93 01 64**
86 93 01 67
- **Frode** Jegstrupvæng. 658 (Trj) **86 29 09 09**
- **Frode** Østergårdsv. 258 (Sol) **86 92 82 20**
- **Frode** chauf. Byhøjvej 9 (Tri) **86 23 14 40**
- **Frode** vicekrim.komm. Spangsv. 4 (Ris) **86 21 19 90**
- **G** Reginehøjv. 25 (ArN) **86 16 22 03**
- **G** Strandpark. 21 (ArC) **86 13 50 50**
- **G B** damefris. Ødum Torv 4 (Hat) **86 98 91 42**
- **G E** EngholmsAllé 2 C (Ris) **75 13 08 03**
- **G Lyhr** lær. MøllevangsAllé 62 (ArV) **86 13 58 39**
- **G Saugstrup** Bysmedevej 73 B (Til) **86 24 07 38**
- **G Ørum** gartn. Århusv. 206 (Gal) **86 94 33 09**
- **G Aa** snedk. Parkvænget 9 (Trj) **86 29 11 86**

Pedersen Gartnerlet A/S
SolbjergSøv. 15 (Høg) **86 92 77 18**
- **Georg** Jævndøgnsv. 17 (ArN) **86 10 54 51**
- **Georg Kruse** marketend.
Hanstholmv. 22 (Egå) **86 22 19 61**
- **Gerda** Ankersgade 23 (ArC) **86 13 28 97**
- **Gerda** Hjortshøj Stationsv 46 (Hjo) **86 22 30 06**
- **Gerda** Hvedevæng. 10 (Hat) **86 98 24 21**
- **Gerda** Tjelevej 29 (Ris) **86 21 59 47**
- **Gerda** Vester Alle 31 (Høg) **86 92 13 93**
- **Gerda** hjem.hjlp. Grønneg. 105 (ArC) **86 13 74 63**
- **Gerda Baj** Tjelevej 3 (Ris) **86 21 51 51**

Pedersen Gerda O Præstetoft. 15 (Bed) **86 93 73 82**
- **Gerda & Henry** Skovvangsv. 171 (ArN) **86 12 09 84**
- **Gerner** mask.arb. BrabrandSkovv. 15 (Brb) **86 25 23 77**
- **Gert** Birkevæng. 9 (Gal) **86 98 54 05**
- **Gert** Erslevv. 60 (Hat) **86 98 05 92**
- **Gert** GertrudRasksV. 2 (ArN) **86 16 05 87**
- **Gert** Majsmarken 86 (Lys) **86 22 58 64**
- **Gert** Pilegårdsv. 221 (Hss) **86 28 49 31**
- **Gert** Skovlundgårdsv. 44 (Vij) **86 10 33 01**
- **Gert** mask.arb. Augustenborgg. 17 (ArC) **86 14 91 70**
- **Gert** mask.arb. Haslevangsv. 80 A (ArV) **86 15 55 12**
- **Gert Leif** Østervangsv. 71 (Hat) **86 98 19 30**
- **Gert Lopdrup** Erslevv. 60 (Hat) **86 98 21 58**
87 62 00 06

Pedersen Gert og Lene Nielsen
Birkevæng. 9 (Gal) **86 94 35 64**
- **Gert Vinston** Augustenborgg. 17 (ArC) .. **Hemmeligt nr.**
- **Gert Aamand** Dr.LarsensV. 25 (Hat) **86 98 28 98**
- **Gitta & Bent Holm** Gl.Sellingv. 13 (Hat) **86 98 19 08**
- **Gitte** Alpedalen 11 (Hns) **86 39 50 95**
- **Gitte** Grenåv. 647 G (Skd) **86 97 97 92**

Pedersen Gitte Kirkevæng. 155 (Trj) **86 29 12 85**
- **Gitte Elsborg** Storringv. 16 (Gal) **86 12 12 63**
- **Gitte Friis** Hundkærvej 7 (Hjo) **86 74 14 13**
- **Gitte & Carsten Lund**
Byagervej 158 (Bed) **86 93 82 07**
- **Gitte M** Sdr.Ringg. 48 (ArC) ..... **Hemmeligt nr.**
- **Glenn Qvist** Helenelyst 103 (Brb) ..... **Hemmeligt nr.**
- **Gregers** serv.tekn.
Vest.Strandallé 151 (Ris) **86 17 34 64**
- **Grete** Ellekærpark. 48 (Hns) **86 99 49 21**
- **Grete** SkådeSkovv. 51 (Høb) **86 17 67 24**
- **Grete** Sonnesgade 14 (ArC) **86 22 51 09**
- **Grete** afd.led. Myntev. 20 A (Ris) **86 17 60 35**
- **Grethe** Elmev. 40 (Ham) **86 96 68 90**
- **Grethe** Fasanv. 22 (Hin) **86 98 89 19**
- **Grethe** Kjærslund 31 (Vij) ..... **Hemmeligt nr.**
- **Grethe** Nørreskovv. 23 (Hin) **86 98 74 15**

Pedersen Grethe SørensToft 4 (Høg) **86 92 28 20**
- **Grethe** Tousparken 14 (Åbh) **86 25 20 94**
- **Grethe** Tøndergade 84 (ArC) **86 14 87 85**
- **Grethe** Vestermøllev. 284 (Tri) **86 23 01 67**
- **Grethe** Vidtskuev. 6 (Vij) **86 11 58 96**
- **Grethe Elise** Fredensgårdsv. 32 (Høb) **86 14 47 25**
- **Grethe Helbo** Skovlundgårdsv. 55 (Vij) **86 26 09 43**
- **Grethe Juhl** Bushøjvej 272 (Høb) ..... **Hemmeligt nr.**
- **Grethe Marie Ellsabeth**
Skovvangsv. 133 (ArN) **86 10 33 14**
- **Grethe & Brian Nissen** Kirkeager 1 (Bed) . **86 93 72 73**
- **Grethe Nysom** Kantorpark. 67 (Ris) **86 21 23 58**
- **Grethe Skou** Søndermark. 105 (Hin) **86 98 71 09**
86 98 71 69
- **Grethe Thaarup** Engdalsvej 63 A (Brb) **86 26 08 02**
- **Grethe Zacho** Hørninggårdsv. 13 (Høg) **86 92 41 96**
- **Gudrun** Hammershusv. 42 (ArV) **86 16 12 62**
- **Gudrun** Ålesundsv. 21 (ArN) **86 16 05 69**
- **Gudrun** afdelingsinspektør cand.paed.
Herredsv. 18 (Hin) **86 98 64 04**
86 98 64 07
- **Gulla Camilla Bach** Vesterbrog. 4 (ArC) . **Hemmeligt nr.**
- **Gunhild** Sonnesgade 14 (ArC) **86 75 29 45**
- **Gunhild Elisabeth** Skolebank. 3 (Lys) **86 22 11 26**
- **Gunhild Trøllund** Bysvinget 17 (Sab) **86 10 65 16**
- **Gunnar** Holmehøj 6 (Høb) **86 27 69 56**
- **Gunnar** forv. Fyrrevej 15 (Egå) **86 22 55 91**
- **Gunnar Boye** Hulvej. 17 (Hns) ..... **Hemmeligt nr.**
- **Gunnar Boye** chauf. Hulvej. 17 (Hns) **86 97 44 92**
- **Gunnar Børge** NielsJuelsG. 6S (ArN) ..... **Hemmeligt nr.**
- **Gunnar Erling** Elleskovv. 1 (Sol) **86 92 83 01**
- **Gunnar Holch** Kalmargade 28 (ArN) **86 10 77 04**
- **Gunnar Kolling** Banevolden 1S (Mal) **86 93 34 41**
- **Gunnar Nygaard** Elkjærvej 27 (Åbh) **86 25 06 09**
86 25 12 50

Pedersen Gunnar Nygaard A/S mur.mest.
Elkjærvej 27 (Åbh) **40 28 13 50**
- **Gunnar Nørgaard**
CasperMøllersV. 23 (Ris) **86 17 31 34**
- **Gunnar & Anna Marie**
EngkærgårdsAllé 190 B (Mal) **32 17 02 46**
- **Gunnar & Karen** Bassegård. 10 (Hns) **86 97 54 09**
- **Gunnar Østergård** nørlæg.
Sivsangerv. 18 (Brb) **86 25 31 04**
- **Gunner** kirkebetj. Lærkehøjv. 24 (Høb) **86 27 33 24**
- **Gunner Daugaard**
Østergårds Alle 2S3 (Høg) **86 14 04 10**
- **Gurli** Elmelundsv. 43 (Hat) **86 91 42 85**
- **Gurli & Frank** Mejlg. 6S (ArC) **86 19 90 68**
- **Gurli Sonja** Tjelevej 31 (Ris) **86 21 10 12**
- **H Damgård** tandl. ÅkrogsStrandv. 9 (Ris) ... **86 17 01 51**
- **H F** o.ass. Skolevæng. 11 (Trj) **86 29 21 81**
- **H J Bach** reprs. LangenæsAllé 60 (ArC) **86 14 82 06**
- **H Just** postb. Østerg. 2 (Hin) **86 98 65 26**
- **H Mørk** stud.mag. Falstersg. 21 (ArC **86 13 84 65**
- **H Nørlund** Solbrinken 18 (Høb) **86 27 01 87**
- **H V** SkæringKirkev. 52 (Egå) **86 74 03 42**
- **Håkon** Bygaden 11 (Ham) **86 96 00 32**
- **Hanne** Annekærvej 16 G (Egå) **86 22 90 45**
- **Hanne** Augustenborgg. 7 (ArC) **86 11 88 95**
- **Hanne** Blåmunkev. 6 (Ham) **86 96 10 81**
- **Hanne** Byagervej 212 (Bed) **86 93 74 41**
- **Hanne** Majsvænget 43 (Mal) **86 93 37 03**
- **Hanne** OlafRudesV. 28 (Høb) **35 83 66 76**
- **Hanne** sygepl. Vest.Ringg. 78 (ArC) **86 19 60 27**
- **Hanne Berg** Åg. 73 (Hat) **87 61 30 05**
- **Hanne Bilgrav** Rosenvang 6 (Hns) **86 99 50 47**
- **Hanne Brandum** Vest.Strandallé 146 (Ris) . **86 17 41 86**
- **Hanne Grøn** husass. Janesvej 33 (Brb) **86 25 17 45**
- **Hanne & Peter Berg Hansen**
GrønløkkeAllé 52 (Trj) **86 29 94 43**
- **Hanne Kristine Vestergaard**
Gråstenv. 4 (Hin) **86 98 69 13**
- **Hanne Langgaard** Louisev. 8 (Brb) **86 15 06 90**
- **Hanne Lottrup** Engdalsvej 73 (Brb) ..... **Hemmeligt nr.**
- **Hanne & Preben** Kunnerupv. 110 (Hss) **86 28 21 20**
- **Hanne T.** Sanatoriev. 32 (Skd) **86 99 21 76**
- **Hanne Thorndahl** Bøgevænget 52 (Trj) **86 29 41 01**
- **Hanne Vedel** Smedebakk. 21 (Hjo) **86 25 53 60**
- **Hans** Bleglndv. 48 (Høg) **86 92 12 14**
- **Hans** Pebbelparк. 42 (Gal) **86 95 04 02**
- **Hans** Skt.PaulsG. 40 B (ArC) **86 19 24 14**
- **Hans** Søvangsvej 23 (Sol) **86 92 82 76**
- **Hans** Vester Alle 29 (ArC) **86 19 26 88**
- **Hans** ViggoStuckenbergsV. 7 (ArV) **86 16 35 56**
- **Hans** dir. Gl Randersvej 35 (Ham) **86 96 30 82**
- **Hans Anker** ing. Rønvangen 260 (Hin) **86 91 13 05**
- **Hans Christian** Engparken 44 (Gal) **86 94 41 28**
- **Hans Erik** Duev. 16 (ArV) **86 27 67 30**
- **Hans Erik Nygård** Enebærv. 5 (Gal) **86 95 02 10**
- **Hans Frederik** Fugkjærvej 14 (Ris) **86 17 49 17**
- **Hans Godtfred** Østervangsv. 20 (Hat) **86 91 47 73**
- **Hans Henrik** Postvej 14 (Hin) **86 98 64 15**
- **Hans Jørgen** Degnebakk. 36 (Åbh) **82 43 09 51**
- **Hans Jørgen** J.P.LarsensV. 122 (Brb) **86 11 24 09**
- **Hans Jørgen** Ramsøvej 34 (Hin) **86 98 70 19**

Pedersen Hans Jørgen
Rolighedsv. 19 (Ham) **86 96 51 29**
- **Hans Jørgen** vognmd.
TrankærVænge 81 (Trj) **86 29 70 46**
- **Hans K** Skolev. 1 (Høg) **86 92 17 74**
- **Hans Karmark** Tousvej 67 (Åbh) **86 25 65 26**
- **Hans Kolind** Oldjorden, Havef 89 (Åbh) **86 16 35 53**
- **Hans Krag** Solstien 12 (ArV) **86 15 25 94**

Pedersen Hans M ltf.fmd.
Jelshøjvæng. 16 (Høb) **86 27 44 14**
- **Hans Peter** jur. kons.
Hamphøjvej 24 (Høb) **86 68 63 98**
- **Hans Peter** reg revisor
Lundgårdsv. 30 (Høb) **86 26 06 44**
- **Hans Schmidt** Langballevæng. 24 (Mår) **87 81 60 15**
- **Hans Skjøtt** Præstegårdsv. 75 (Mår) **86 29 35 19**
- **Hans Tang** HaraldJensensPl. 11 (ArC **86 14 87 82**
- **Hans Viggo Hoffmann**
OleRømersG. 64 (ArC ..... **Hemmeligt nr.**
- **Hans Østergaard**
OrlaLehmannsAllé 7 (ArC) **86 19 41 74**
- **Harald** lær. Espedalen 46 (Ris) **86 21 44 28**

Pedersen Harald Nølers Myrholmsv. 8 (Vij) **86 14 65 26**
- **Hardy** Andiv. 41 (Mke) **86 97 46 70**
- **Hardy Kvolbæk** mur. Elhøjv. 1 (Sab) **86 94 88 70**
- **Harley** ing. Jupiterv. 6 (Høb) **86 14 37 68**
- **Harly Guldmann** pølsemag.
Kildevæld. 6 (Lys) **86 22 23 38**
- **Harry** Reginehøjv. 25 (ArN) **86 16 99 93**
- **Harry** mask.arb. CarlBlochsG. 50 (ArC) **86 13 77 71**
- **Harry Sønderskov** chauf.
Kirsebærvæng. 43 (Gal) **86 94 55 47**
- **Hedvig** Gl.Frijsenborgv. 30 (Ham) **86 96 92 75**
- **Heidi** Assensgade 3 (ArC) ..... **Hemmeligt nr.**
- **Heidi & Anders Laugesen**
Trankærgårdsv. 14 (Trj) **86 29 66 81**
- **Heidi Lindegaard & Bjarne Gorking**
Montanag. 62 (ArC) **86 13 92 45**
- **Heidi & Allan** Hjelmagervæng. 26 (Skd) **86 99 28 08**
- **Heine** o.ass. Æblehaven 25 A (Høg) **86 92 13 31**
- **Heinrich** Kirketoft. 9 (Vij) **86 14 59 10**
- **Helene** Damsbrovej 10 (Hin) ..... **Hemmeligt nr.**
- **Helene** tekn. ass. Flintebakk. 115 (Ris) **86 21 96 42**
- **Helga** Sandkåsvej 41 (ArV) **97 52 80 52**
- **Helga** Tjelevej 8 (Ris) **86 21 29 78**
- **Helge** Kirkevej. 9 (Sab) **87 62 93 93**
- **Helge** PerKjalsV. 1 (Lys) ..... **Hemmeligt nr.**
- **Helge** butiksmedhj. Vejlbygade 1 B (Ris) **86 21 65 82**
- **Helge** mask.arb. PerKjalsV. 1 (Lys) **86 22 46 78**
- **Helge Skak** Langvadsv. 9 (Vij) **86 14 38 82**
- **Helle** Skt.PaulsG. 42 B (ArC **86 19 96 12**
86 19 96 15
- **Helle** Tommesensv. 19 C (Ham) **86 96 51 87**

Pedersen Helle Violvænget 9 (Høg) **87 49 90 99**
- **Helle Becher** Åbyhøjgård 25 (Åbh) **86 25 96 61**
- **Helle Due** Skelhøjvej 9 (Hns) **86 20 10 94**
- **Helle Kjær** Nørreg. 11 (ArC **86 15 75 11**
- **Helle Murmand** Egevænget 72 (Trj) **86 29 08 54**
- **Helle & Leif** Jægervej 90 (Ham) **86 96 28 24**
- **Helle Rassing** Vest.Ringg. 118 (ArC **86 13 24 21**
- **Helle Stokholm** Hjulbjergv. 7S (Høb) **86 27 65 24**
- **Helle Toft** Skejbyv. 61 (Ris) ..... **Hemmeligt nr.**
- **Helle Wett** Søndervang. 56 (Vij) **86 11 89 19**
- **Henning** Ankersgade 25 (ArC **86 14 35 66**
- **Henning** Elmosevej 54 (Bed) **86 93 74 40**
- **Henning** Gartnerhaven 83 (Skd) **86 26 10 72**
- **Henning** Nyhavevej 19 (Ham) **87 65 90 19**
- **Henning** Pilegårdsv. 174 (Hss) **86 28 02 54**
- **Henning** Safirvej 23 (Skd) **86 99 21 98**
- **Henning** Skovbypark. 83 (Gal) **86 94 36 78**

Pedersen Henning Solvæng. 11 (Skd) **86 99 11 44**
- **Henning** Strandpark. 17 (ArC **86 12 39 27**
- **Henning** chauf. Pakhusv. 5 (Hin) **86 98 68 75**
- **Henning** havemd. Kornelvej 6 (Haj) **86 94 31 71**
- **Henning** lag.forv. Tjalfesv. 21 (Åbh) **86 15 14 59**
- **Henning** lær. Mårupvej 18 B (Ris) **86 21 90 82**
- **Henning** slagteriarb. Lyngåv. 66 (Hat) **86 98 12 33**
- **Henning** teletekn. Bjerringsv. 7 (Brb) **86 25 34 89**

Pedersen Henning Andre
SolbjergSøv. 13 (Høg) **86 92 84 32**

Pedersen Henning ApS mur.mest.
Engparken 4 (Høg) **86 92 20 03**
- **Henning Asbjørn** Vidtskuev. 36 (Vij) **86 11 25 29**
- **Henning Barner** Majsmarken 20 D (Lys) **86 22 17 39**
- **Henning Damsgaard** tekt.
Fenrisvej 6S (ArV) **86 15 12 16**
- **Henning Dittlev** fuldm.
DalgasAvenue 33 (ArC **86 21 12 13**
- **Henning Holm** TerpSkovv. 64 (Høb) **86 11 02 46**
- **Henning & Alice Husum**
Egevænget 18 (Gal) **86 94 75 35**
- **Henning Jul** værkt.mag.
Stockholmsg. 37 (ArN) **86 16 53 53**
- **Henning L** NødskærAllé 153 (Høb) **86 27 77 47**
- **Henning Lund** Thiesensv. 21 (Hin) **86 91 18 65**
- **Henning & Lis** Pilebækvej 1 (Lys) **86 22 42 89**
- **Henning & Aase** Hovvej. 60 (Sab) **86 94 82 13**

Pedersen Henning Stadsgaard og Inga Stadsgaard Pedersen
Hovhedevej 28 (Hat) **86 98 33 39**
- **Henning Sunn** bankdir.
Skejbytoft. 29 (ArN) **86 78 33 02**
- **Henning Wincent** tømr.
Fusagervej 4 (Hin) **86 98 71 19**
- **Henny** Elgårdsminde 98 (Hin) **86 15 72 39**
- **Henny** Hovedgaden 29 (Brb) **86 26 20 18**
- **Henny** Kunnerupv. 198 (Hss) **86 28 27 93**
- **Henny** Nordborgg. 3S (ArC **86 11 71 99**
- **Henny** Ternevæng. 7 (Mke) **86 37 72 61**
- **Henny Lønberg** Højmarkvej 17 (Høb) **86 27 33 42**
- **Henriette Brusellus** Skovvej. 19 D (ArC) ... **32 16 43 35**
- **Henriette K** Vidtskuev. 6 (Vij) **86 11 06 43**
- **Henriette Kaae** Skovhøj 14 (Hss) ..... **Hemmeligt nr.**
- **Henrik** Anbækvej 39 (Ham) **86 96 52 79**
- **Henrik** Brobjergv. 4 (Egå) **86 22 53 46**
- **Henrik** ErikBøghsV. 12 (Åbh) **88 19 72 42**
- **Henrik** Solbærhaven 76 (Lys) ..... **Hemmeligt nr.**
- **Henrik Amby** Havagervej 16 (Egå) **75 56 79 39**
- **Henrik Bech** Grenåv. 623 (Skd) **86 99 18 54**
- **Henrik Berger** Egehaven 24 (Lys) **86 74 37 75**
- **Henrik Borgtoft** Gl Ryvej 13 (Høg) **86 92 21 91**
- **Henrik Dittlev** Firkløavrv. 212 (Gal) **86 94 34 07**
- **Henrik E & Tove Sejr** Smedeg. 3 (Ris) **86 21 43 80**

Pedersen Henrik G OttoBenzonsV. 35 (ArV) **86 16 92 81**

Pedersen Henrik Kaustrup
Højager 31 (Hjo) **86 22 81 60**
- **Henrik Kruse** Nytoften 6 (Haj) **86 94 16 02**
- **Henrik Kruse** montør Oldvej 11 (Mke) **86 49 23 13**
- **Henrik Majgaard** Bogenhøjv. 4 (Tri) **86 99 27 67**
- **Henrik Ove** KettingParkv. 36 (Haj) **86 76 52 72**
- **Henrik & Mette Rosendal**
Brunbakkev. 12 (Høb) **87 36 00 68**
- **Henrik Schou** HerluTrollesG. 36 (ArN) **32 13 91 15**
- **Henrik Skou** Rugbjergv. 44 (Vij) **86 28 02 93**
- **Henrik Søren Ghaus** Sybækvej 40 (Åbh) .. **86 25 12 93**
- **Henrik Thimsen** Fjældevæng. 60 (ArV) **32 12 34 59**
- **Henry** møb.snedk. Filippav. 28 (Høb) **86 27 13 99**
- **Henry Bach** Elstedhøj 1 (Lys) **86 22 47 00**

Pedersen Henry Lindbjerg
HolmeParkv. 54 (Høb) **86 27 96 19**
- **Hense Louise** Damvænget 4 (Trj) ..... **Hemmeligt nr.**
- **Herdis** Sallv. 19 (Ham) **86 96 34 61**
- **Herluf** cand.jur. VejlbyRingv. 54 (ArN) **86 10 23 65**
- **Hilda & Per Amdisen Møller**
Vestergårdspark. 1 (Hss) **86 28 66 18**
- **Holger** Tingmosev. 12 (Ham) **86 23 07 45**
- **Holger** VedGadekær. 5 (Lys) **86 22 78 72**
- **Holger** gdr. Torshøjvæng. 180 (Hss) **86 92 49 01**
- **Holger G** Tilemannsv. 4 (Ham) **86 96 10 44**
- **Hugo** dir. Skolev. 16 D (Egå) **86 22 30 20**
- **Hugo E** o.mont. Æblehaven 101 (Høg) **86 92 14 47**
- I Bækkelundsv. 6 (Ris) **86 17 53 04**
- I Hjulbjergv. 58 A (Heb) **86 16 28 98**
- I Kjærslund 9 (Vij) **86 29 31 78**
- I Kunnerupv. 198 (Hss) **86 15 14 45**
- I Præstemark. 26 (Hns) **86 99 41 54**
- **I Amstrup** Elverdalsv. 121 (Høb) **86 27 03 24**

Pedersen I Børsting Espedalen 15 (Ris) **86 21 02 50**
- **I M S. & P Nørlinger** Ternevej 17 (Ris) **86 17 67 70**
86 17 67 79
- **I Wendell** lekt. Klintev. 35 D (Ris) **86 17 62 65**
- Ib MøllevangsAllé 65 (ArV) **86 16 68 32**
- Ib OrlaLehmannsAllé 6 (ArC) **86 13 28 16**

Pedersen Ib Holm Vest.Strandallé 63 (Ris) ... **86 18 44 76**
- **Ib Stochholm** lær. Agerv. 52 (Gal) **86 94 44 86**
- **Iben Ravn** Sag. 1 A (ArC) **32 15 58 67**
- **Ida** Bærmosehøj. 12 (Tri) **86 23 25 15**
- **Ida & Poul Kjærgård** Engsvinget 50 (Haj) . **86 94 15 16**
- **Ilse** Viborgv. 117 (ArV) **86 15 69 46**
- **Inga** BrobjergParkv. 77 (Egå) **86 22 03 62**
- **Inga** Femmøllerv. 4 (Ris) **86 17 58 14**
- **Inga** Lerbjergv. 10 (Hat) **86 98 10 76**
- **Inge** HjortshøjMøllev. 35 (Hjo) **86 22 89 18**
- **Inge** Holmstrupgårdv. 124 (ArV) **86 24 51 41**
- **Inge** Hyacintvej 22 (Hns) **86 99 95 38**
- **Inge** Kirkedamm. 39 (ArC) **86 11 63 98**
- **Inge** Præstemarksv. 18 (Ham) **86 96 33 42**
- **Inge** Sognevej. 5 (Tri) **86 98 91 89**
- **Inge** Soltoften 14 (Egå) **86 22 28 16**
- **Inge** Søvangsvej 27 (Sol) **86 92 77 03**
- **Inge Elisabeth** Pilegårdsv. 100 B (Hss) **86 28 18 85**
- **Inge Flil Pedersen & Orla**
Bondehaven 33 (Skd) **86 99 33 94**
- **Inge Hvidkær** Gartnerpark. 37 (Tri) **86 23 14 56**
- **Inge Karin Alling**
Skovlundgårdsv. 120 (Vij) ..... **Hemmeligt nr.**
- **Inge Lise** Bedervej 26 (Mår) **86 29 51 30**
- **Inge Lise** Drejeværg. 11 (Til) **86 24 39 04**
- **Inge Loulse** Stadionalle 2 C (Hin) **55 56 37 78**
- **Inge & Frank Mundus** Valmuev. 11 (Gal) .. **86 94 59 86**
- **Inge & Ib Høj** Boggildsv. 44 (Hjo) **86 99 90 15**
- **Inge & Per L.** TilstBypark 44 (Til) **86 24 06 22**
- **Inge & Sv. E.** Lergravværg. 23 (Tri) **86 23 28 12**
- **Inge Stensig** Elstedhøj 23 (Lys) **86 22 45 22**
- **Inge Tougaard** Søndervang. 30 (Vij) **86 11 63 63**
- **Inge Zeller** Ll.Elstedv. 229 (Lys) **86 22 17 57**
- **Ingelise** Holmegårdsv. 107 (Høb) **86 27 56 31**
- **Ingelise** Kærgårdsv. 63 (Sol) **86 92 74 93**
- **Ingelise Riis** JensBaggesensV. 14 (ArV) **86 78 71 02**
- **Ingemann Højgaard** statsaut. revisor
Enemærket 24 (Ris) **86 21 21 08**
- **Inger** Birkehaven 23 (Lys) **86 22 56 96**
- **Inger** Bredefeldsv. 13 (Ham) **86 96 20 63**
- **Inger** Elkjærslund 14 (Hns) **86 99 63 60**
- **Inger** Klokkerfaldet 59 (ArV) ..... **Hemmeligt nr.**
- **Inger** Louisev. 54 (Brb) **86 25 50 76**
- **Inger** MarselisBoul. 32 (ArC **86 14 06 75**
- **Inger** Spongpark. 9 (Høg) **86 92 44 95**
- **Inger** Stavtrupv. 231 (Vij) **87 38 15 03**
- **Inger** Urmagertoft. 30 (Høb) ..... **Hemmeligt nr.**

Pedersen Inger Voldbækvej 38 (Brb) **86 25 61 49**
- **Inger Cecilie Harbo**
Absalonsg. 19 (ArC) ..... **Hemmeligt nr.**
- **Inger Fjordside** Stationsg. 16 (Ris) **86 17 60 86**
- **Inger Hedelund** Fr.BarfoedsV. 39 (ArV) **86 14 77 60**
- **Inger Juanita Kjær**
Chr.Molbechs Vej 19 (ArC) **86 18 82 63**
- **Inger Juul** Bavnegårdsv. 158 (Hss) **86 28 11 75**
- **Inger K.** Snerlev. 5 (Hin) **86 91 26 56**
- **Inger-Lise** StennehøjAllé 233 (Høb) **86 27 63 45**
- **Inger M** Moselleen 59 (Til) **86 24 41 97**
- **Inger M.** Skovvangsv. 218 (ArN) **86 10 41 44**
- **Inger & Kirsten Kjeldgård**
Jægergårdsg. 33 (ArC) **86 13 90 85**
- **Inger Rose** Solgårdsvæng. 13 (Hat) **86 49 11 55**
- **Inger Rou** Søhøjen

Pedersen Jan Melgaard rev.ass.
Danavej 14 (Gal) ... 86 94 55 01
- **Jan Mundt** Æblevej 11 (Høb) ... 86 27 04 87
- **Jan Nordmand** elektr. Møllekæret 7 (Høg) 86 92 32 77
- **Jan Nørskov** Borgerg. 29 (Ham) ... 35 14 11 52
- **Jan Richter** Østerløkk. 63 (Til) ... 86 78 64 77
- **Jan Rico** Vestervang 28 (ArC) ... 75 61 27 38

Pedersen Jan Rou RosenvangsAllé 24 (Vij) ... 86 14 28 89
- **Jan Rune** Søskrænten 7 (Vij) ... 86 28 53 20
- **Jan Skov** Rensdyrv. 13 (Hin) ... 86 91 14 44
- **Jan Skaarup** Amtoftv. 11 (Ris) ... 86 96 50 65
- **Jan Udengaard** lag.eksped.
Børupvej 142 (Trj) ... 86 29 49 13
- **Jane** FuglesangsAllé 65 (ArV) ... 86 16 51 57
- **Jane** Nygårdsv. 2 (Høb) ... 86 14 58 45

Pedersen Jane SkæringHedev. 216 (Egå) ... 86 74 29 75
- **Jane** Tordenskjoldsg. 83 (ArN) ... 86 10 04 12
- **Jane & Jan** Birkev. 25 (Ris) ... 86 12 49 68
86 17 92 11
- **Janne Hadsund** Erantisvæng. 23 (Høg) ... 77 35 77 99
- **Janni Vester** Bavnebakk. 66 (Hss) ... 86 20 23 29
- **Jannie** Kirkevæng. 33 (Trj) ... **Hemmeligt nr.**
- **Jannie Merete Duus** Rolfsgade 39 (Vlj) ... 86 13 07 05
- **Jean Lindahl** Georgsmindev. 4 (Hjo) ... 86 22 38 92
- **Jenny** Børggade 233 B (Trj) ... 39 30 85 80
- **Jens** Fåborggade 20 (ArC) ... 86 12 12 05
- **Jens** Holmkærvej 44 (Tri) ... 86 13 96 07
- **Jens** Pebbelvej 3 (Gal) ... 86 95 03 20
- **Jens** Iær. Knudrisg. 19 (ArC) ... 86 54 31 39
- **Jens** rev. Gartneriv. 3 A (Brb) ... 86 26 24 64
- **Jens** serv.mont. Kingosvej 7 (Åbh) ... 86 25 72 25
- **Jens Arbjerg** agronom
Teglvangen 17 (Mal) ... 86 93 11 85
- **Jens Bech** Åbrinken, Havel 128 (ArC) ... 32 10 93 53
- **Jens Bejer** Engdraget 21 (Til) ... 88 19 64 56
- **Jens Bæk** Ryvejen 44 (Høg) ... 86 57 20 51
- **Jens Eigil** Poppelsti. 3 (Egå) ... 86 22 89 44
- **Jens Erik** postb. Rugbjergv. 26 (Vlj) ... 86 28 18 43
- **Jens Erik Jul** Lerbjergv. 28 (Hat) ... 86 98 19 35
- **Jens Gram** Schleppegrellsg. 12 (ArC) ... 32 16 88 20
- **Jens Hultmann** Rønvangen 85 (Hin) ... 86 98 64 08
- **Jens Johan** Tousparken 12 (Åbh) ... 86 25 29 16
- **Jens Jørgen** Havrevæng. 3 (Mal) ... 86 93 39 20
- **Jens Jørgen** Svinget 3 D (Hjo) ... 86 13 32 14

Pedersen Jens Kjeld tandl.
Torstilgårdsv. 12 (Til) ... 86 24 12 80
- **Jens Luplau** arb.md. Egehøjvej 17 (Egå) ... 86 22 38 96
- **Jens Martidn Thuehøj** Emmasv. 13 (Brb) .. 86 19 50 25
- **Jens Myrup** Brammersg. 60 (ArC) ... **Hemmeligt nr.**
- **Jens Nissen** Fasanv. 14 (Mke) ... 86 37 99 22
- **Jens Ole** Grøndalsv. 66 (Vlj) ... 86 18 36 81
- **Jens Ole** chauf. Ølstedvej 10 (Hin) ... 86 98 72 17
- **Jens Ole Vad** centr.mek. Fastrupvej 9 (Sol) 86 92 62 50
- **Jens Ove** mask.arb. Tranebærv. 17 A (Brb) . 87 47 00 33
- **Jens Peter Sally** Løvkærvej 28 (Sab) ... 86 24 35 51
86 24 35 59
- **Jens Schou Rønnow** Aldersrov. 46 (ArN) ... 86 16 65 40
- **Jens Torsten Søndergaard**
Skovgårdsvæng. 480 (Trj) ... 86 29 30 06
- **Jensine KJ** hjem.hjlp.
Skelagerv. 206 D (ArN) ... 86 16 12 24
- **Jeppe** Gl.Stillingv. 438 (Haj) ... 86 99 81 96
- **Jes** Gentoftev. 23 (ArC) ... **Hemmeligt nr.**
- **Jesper** JyllandsAllé 33 (ArC) ... 35 10 92 57
- **Jesper** Korsv. 1 (Hjo) ... 87 48 02 18
- **Jesper** RosenvangsAllé 39 (Vlj) ... 87 30 06 46
- **Jesper** Sletvej 11 (Trj) ... 86 14 52 28
- **Jesper** Søskrænten 117 (Vlj) ... 86 78 72 73
- **Jesper Andkær** Tandervej 43 (Mår) ... 86 14 77 27
- **Jesper André Lyngesen** Kystvej. 65 (ArC) . 86 15 14 44
- **Jesper Bøge** Rampen 1 (Ris) ... 86 17 15 53
- **Jesper Dyrvig** TendrupMøllev. 84 (Hns) ... 32 10 85 43
- **Jesper Hagen** Kalkærpark. 109 (Høb) ... 86 18 13 32
- **Jesper Kjær** Kettinggårdsv. 4 (Haj) ... 86 29 99 10
- **Jesper & Jytte Knold**
TendrupMøllev. 91 (Hns) ... 86 99 44 26
- **Jesper Lyng** Kantorvæng. 9 (Ris) ... 32 11 57 69
- **Jesper Mørck** Fredensborgpark. 27 (Vlj) ... 86 28 98 38
- **Jesper Normann** Fimsensg. 51 (ArN) ... 86 24 17 27
- **Jesper Rolfsted** Heibergsg. 19 (ArC) ... 86 18 48 80
- **Jesper Skou** Tjalfesv. 18 (Åbh) ... 32 12 07 09
- **Jesper V & Lisbet Vester**
HansEgedesV. 35 (ArN) ... 86 16 90 22
- **Jette** LerhusAllé 9 (Høb) ... 35 14 16 96
- **Jette** Trojav. 24 (Hjo) ... 86 99 95 45
- **Jette Dannemand** Birkehaven 48 (Lys) .. **Hemmeligt nr.**
- **Jette Daugaard** Kunnerupv. 190 (Hss) ... 82 43 72 33
- **Jette Ejlye** Orionsvej 11 (Hat) ... 86 98 16 68
- **Jette Klein** Hasselhaven 27 (Lys) ... 86 78 54 64
- **Jette Koldborg** Ådal. 28 (Mke) ... 86 17 90 00
- **Jette Loll** Degnebakk. 31 (Åbh) ... 86 15 81 03
86 15 81 75
- **Jette Munk** Skanderborgv. 21 (ArC) ... 86 14 25 33
- **Jette & Jan Sloth** Haslehøjv. 42 (ArV) ... 86 15 99 64
- **Jette & Jørgen** Skejbypark. 115 (ArN) ... 86 78 39 63
- **Jette Therese** TilstSønderv. 36 C (Til) ... 86 16 45 50
- **Jette Aagreen** Odensegade 14 (ArC) ... 86 19 03 79
- **Jill Lund** Nyringen 60 (Ris) ... 86 78 22 76
- **Jimmy** Reglnehøjv. 11 (ArN) ... 86 10 26 30

Pedersen Jimmy SørenFrichsV. 20 (ArC) 86 18 40 10
- **Joan** Jernalderv æng. 13 (Brb) ... 86 24 29 57
86 99 00 02
- **Joan Birte** Myrhøjvej 22 (Hjo) ... 86 99 37 71
- **Joan & Søren** Jellebakk. 5 (Ris) ... 86 21 09 25
- **Joan Agot** Langelandsg. 52 (ArC) ... 86 18 17 96
- **Johan** Ånerovej 3 (Vlj) ... 86 29 18 64
- **Johan** entrepr. Anbækvej 10 (Ham) ... 86 96 29 10
- **Johanne** TilstByparK 38 (Til) ... 86 24 09 51
- **Johanne-Lise** Stadion Alle 31 (ArC) ... 86 13 86 39
- **Johanne & Carsten Riber** Pilev. 8 A (Ris) .. 86 12 96 20
- **Johannes** Jettesvej 27 (Brb) ... 86 75 51 51
- **Johannes Peder** Grønhøjv. 32 (Haj) ... 86 94 21 31
- **John** Bernstorffsv. 5 (Vlj) ... 88 19 60 62
- **John** Børupvej 428 B (Trj) ... 86 72 29 29
- **John** Degnebakk. 28 (ArV) ... 86 15 87 55
- **John** Elstedvænge 54 (Lys) ... 86 22 20 57

Pedersen John mur.mest. Ivigtutvej 5 (ArN) 86 16 19 27

Pedersen John Kretavej 4 (Hjo) ... 86 99 99 33
- **John** Lillehammerv. 31 (ArN) ... 86 10 15 40
- **John** Marienlystv. 33 (ArN) ... 86 24 66 87
- **John** Neptunvej 75 (Vlj) ... 40 76 55 79
- **John** Risvangsv. 3 (Tri) ... 98 66 10 26
- **John** automek. Ørnelunden 24 (Lys) ... 86 22 30 58
- **John** bag.sv. Syremej 5 (Gal) ... 86 94 50 91
- **John** dir. Dr.HolstsV. 31 (Åbh) ... 86 24 31 04

John elektr. Danavej 16 (Gal) ... 86 94 59 02
- **John** gardinmont. Skt.AnnaG. 51 (ArC) ... 86 12 94 48
- **John** konsulent Præstevang. 28 (Hin) ... 86 98 62 33
- **John** mur.mest. Ivigtutvej 5 (ArN) ... 86 16 79 27
- **John** værktør. Fuglevæng. 68 (Gal) ... 86 95 42 71

John Berger o.ass. Ll.Elstedv. 225 (Lys) 86 22 48 18

John Brohoit Tisetv. 54 (Sol) ... 86 92 65 92

Pedersen John Edgar Agerbærvej 9 (Sab) ... 86 94 96 96
- **John Ens** kemigr. Korshøjen 30 (Ris) ... 86 21 21 04
- **John Hahn** Rødlundvej 306 (Haj) ... 86 94 27 74

Pedersen John Hoffmann
SkæringSkolev. 145 (Egå) ... 86 22 47 22
- **John Joul** bankfuldm.
Holmkærvej 130 B (Trl) ... 86 29 56 07
- **John K & Ditte Bach** Kirkev. 37 (Hat) ... 86 18 36 12
- **John L.** Jarlsmindev. 140 (Vlj) ... 86 28 46 41
- **John Lund** Emmasv. 8 (Brb) ... 86 25 75 36
- **John Melgaard** Fastrupvej 51 (Sol) ... 86 29 36 32
- **John Nymann** Ørbækv. 16 (Lys) ... 86 22 51 89
- **John Schmidt** Tousvej 85 (Åbh) ... 87 30 33 30
- **John Toft** Møgelgårdsv. 5 (Lys) ... 86 22 08 77
- **John Woller** ingeniør hd
Stenrosev. 57 (Bed) ... 86 93 64 78
- **Johnny** Augustenborgg. 19 (ArC) ... 86 14 07 80
- **Johny Røjklær** Skovhøj 241 (Hss) ... 35 14 31 63
- **Jons Morre** dir. SkæringHedev. 74 (Egå) ... 86 22 10 54
- **Jon ing.** Hjaltesvej 18 (Hat) ... 86 98 02 56
- **Jon Birger** planteavlskons.
Vinrosevej 3 (Skd) ... 86 99 38 78
- **Jonas** Egehøjvej 27 E (Egå) ... 86 24 66 66
- **Jonas** Åparken 4 (ArC) ... 32 17 60 68
- **Jonas Funk** Vestergårdsv. 21 (Vlj) ... 32 15 31 59
- **Jonna** Ananasvej 13 (Hin) ... **Hemmeligt nr.**
- **Jonna** Hirsevæng. 76 B (Gal) ... 86 94 39 37
- **Jonna** Jegstrupvæng. 35 (Trj) ... **Hemmeligt nr.**
- **Jonna** Skovfaldet 10 D (Ham) ... 86 96 11 61
- **Jonna Holm** cand.scient.pol.
Tagmosevej 7 (Skd) ... 86 99 30 42
- **Jonna Magdalena** Samosvej 13 (Hjo) ... 46 92 28 10
46 92 28 11
- **Jonna Randi Sørensen**
Skovfaldet 10 D (Ham) ... **Hemmeligt nr.**
- **Juel** Hasselvej 1 (Vlj) ... 86 14 73 72
- **Julie** Anbækvej 8 (Ham) ... 86 98 70 39
- **June Moesgaard** Møllebakk. 78 (Sab) ... 86 13 70 70
- **Jytte** Bøgebakken 15 (Haj) ... 86 95 04 24
- **Jytte** Hoffmannsv. 2 (Brb) ... 86 26 31 53
- **Jytte** Langørvej 84 (Til) ... 86 14 44 82
- **Jytte** Ths. Thaarups Parken 6 (Åbh) ... 86 25 37 16
- **Jytte** butiksass. O.Hadstenv. 78 B (Hat) ... 86 91 58 10
- **Jytte** lægesekr. Kantorvæng. 8 (Ris) ... 86 21 63 46
- **Jytte B** Tulipanvej 10 B (Ris) ... 86 17 85 70
- **Jytte Howalt** Elværksvej 23 (Gal) ... 86 94 62 69
- **Jytte Marie** RudolphWulffsG. 18 (ArC) ... 86 11 26 88
- **Jytte & Niels Bo Nielsen**
Espedalen 78 (Ris) ... 86 21 10 75
- **Jytte & Preben** Jernalderv. 402 (ArV) ... 86 24 08 87
- **Jytte & Morteza Selghali**
Septembervæ. 24 (ArV) ... 86 15 16 90
- **Jørgen** Børupvej 207 (Trj) ... 87 42 00 13
- **Jørgen** Digevænget 25 (Bed) ... 86 93 73 20
- **Jørgen** Dr.LarsensV. 43 B (Hat) ... 86 91 49 37
- **Jørgen** Holmetoft. 68 (Høb) ... 86 27 49 39
- **Jørgen** Marienlystv. 30 (ArN) ... 86 24 64 34
- **Jørgen** Parkvangen 21 (Sol) ... 86 92 88 88
- **Jørgen** Segaltvej 119 (Skd) ... 86 99 00 83
- **Jørgen** Sønderg. 11 (Hat) ... 86 98 02 89
- **Jørgen** bag. Musvågevej 26 (ArV) ... 86 24 34 73
- **Jørgen** chauf. Elhøjv. 45 (Sab) ... 86 94 85 38
- **Jørgen** kass. Skolepark. 143 (Bed) ... 86 93 61 90
- **Jørgen** laborant Resedavej 20 (Hat) ... 98 25 50 84
- **Jørgen** lekt. Frisenholt 41 (Trj) ... 86 14 70 45
- **Jørgen** mask.arb.
Skovgårdsvæng. 564 (Trj) ... 86 29 53 24
- **Jørgen** spec.arb. Minervavej 62 (Ham) ... 86 96 38 12
- **Jørgen** værkfør. Gl.Landev. 59 (Tri) ... 86 98 90 40
- **Jørgen Alf** chauf. Grendv. 777 (Skd) ... 86 99 32 37
- **Jørgen Bach** mek. Ryvejen 28 (Høg) ... 86 57 21 84
- **Jørgen Baltzer** Ellebrinken 49 (Lys) ... 86 22 37 75
- **Jørgen Blom** Nordmanvej 38 (Egå) ... 86 22 82 42
- **Jørgen Daniel** NedergårdsAllé 8 (ArN) ... 86 78 45 58
- **Jørgen Dige** Ribesvej 8 (Ris) ... 86 17 70 08
- **Jørgen E** o.postb. Stenhøjgårdsv. 105 (Mal) 86 93 18 75
- **Jørgen Egestrøm** kleinsm.
HammerOdde 1 (ArV) ... 86 10 32 43
- **Jørgen Fjord** Byv. 32 (Bed) ... 86 93 65 98
- **Jørgen Fæster** mask.arb.
Agervangen 42 (Gal) ... 86 94 53 14
- **Jørgen Holm** Voldbyvej 22 (Gal) ... 86 95 44 49

Pedersen Jørgen Højberg
Libravej 12 (Høb) ... 86 24 58 90
- **Jørgen Juul** ing. SkæringHavv. 133 (Egå) ... 86 22 81 54
- **Jørgen K & Krista** Egebækvej 73 (Høb) 86 11 84 88
- **Jørgen Lau** Viborgv. 732 (Sab) ... 86 94 85 06
- **Jørgen Naldahl** ing.
SolbjergHovedg. 36 (Sol) ... 86 92 75 50
- **Jørgen Nymand** Præstekravev. 1 (Skd) ... 86 99 30 29
- **Jørgen & Aase** JeppeAakjærsV. 57 (Åbh) 86 25 52 42

Pedersen Jørgen Reinhard gartneriejer
Marienlystv. 30 (ArN) ... 86 24 19 11
- **Jørgen Schou** mal.mest. Tirstrupv. 24 (Ris) 86 25 77 02
- **Jørgen Søndermark** Bülowsgade 66 (ArC .. 88 80 60 64
- **Jørgen Ulrik** eksped. Frømosevej 27 (Til) ... 86 24 29 06
- **Jørgen Valeur** Buen 14 (Hss) ... 86 28 30 74
- **Jørgen Winther** produktch.
VedStrand. 123 (Egå) ... 86 22 69 77
- **Jørgen Zacho** Pr.KnudsV. 4 (Ris) ... 86 18 43 97
- **Jørgen Aagaard** lær. Grønneg. 101 (ArC) .. 86 19 93 26
- **Jørn** Møgelmosev. 22 (Vlj) ... 88 19 52 48

Pedersen Jørn Møllevæng. 41 (Høg) ... 86 92 40 25
- **Jørn** Vejlbygade 9 A (Ris) ... 86 21 20 16

Pedersen Jørn autolak. True Byvej 27 (Til) ... 86 24 17 28
- **Jørn** autolak. True Byvej 27 (Til) ... 86 24 00 27
- **Jørn** ollearb. Ryhaven 25 B (ArC) ... 86 26 10 32
- **Jørn** tlf.mont. Vosnæspark. 23 (Skd) ... 86 37 21 53
- **Jørn Alvin** Bellisvej 4 (Gå) ... 86 27 25 57
- **Jørn Enghoim** Ålundsvej 8 (Egå) ... 86 22 48 73

Pedersen Jørn måle- og
reguleringsteknik A/S Bogav. 18 (Hin) 86 98 66 22
- **Jørn Nygaard** Østervæng. 26 (Hat) ... 86 49 11 21
- **Jørn & Marie** Nyløkkevej 52 (Mal) ... 86 93 20 72
- **Jørn Pedersen Mette** Stillingv. 105 (Sab) .. 86 94 87 42
- **Jørn Robdrup** montør
Skovbakkev. 9 H (Brb) ... 86 25 26 56
- **Jørn S** Møllevæng. 30 (Hat) ... 86 49 14 81
- **Jørn W** tekn. led. Sydbakken 18 (Haj) ... 86 94 19 10
- **K** Kirketorv. 21 (Hat) ... 86 98 12 21

Pedersen K Ryhavevej 3 B (ArV) ... 86 24 38 38
- **K** Skanderborgv. 11 (ArC) ... 86 11 52 66
- **K** Skodshøjen 13 (Ris) ... 86 21 45 01
- **K** Åbenrågade 13 (ArC) ... 86 11 38 62
- **K. E.** Agernvej 85 (Bed) ... 86 93 61 81

Pedersen K. E. Jættehøjen 38 (Ris) ... 86 21 33 44
- **K K** driftsingeniør cand.polyt.
Holmevang. 27 (Høb) ... 86 27 32 25
- **K Kjærulf** JyllandsAllé 8 (ArC) ... 86 11 75 97
- **K Niels** Jetsh. 118 (Mår) ... 86 29 03 90
- **K L** ass. LangenæsAllé 66 (ArC) ... 86 11 78 90
- **K-M** MaxMüllersG. 3 (ArC) ... 86 12 19 14
- **K Mahler & H Pedersen** Højdevej 6 (Vlj) ... 86 14 75 61
- **K O** advok. JacobAdelborgsAllé 52 (Ris) 86 17 63 87
- **K Sigfred** mask.rep. P.P.ØrumsG. 6 (ArC ... 86 14 43 61
- **K Thyge** viceskoleinsp.
BederLandev. 16 B (Bed) ... 86 93 67 27

Pedersen Kaj Balskildev. 4 (Sol) ... 86 92 61 15

Pedersen Kaj Ditzelsvej 19 (Ham) ... 86 96 35 77
- **Kaj** Gml.Landev. 36 (Mke) ... 86 99 71 77
- **Kaj** Nørreg. 14 (Hat) ... 86 98 01 38
- **Kaj** Spurvev. 3 (Høg) ... 86 92 24 79
- **Kaj** Vestervang 7 (ArC) ... 86 20 16 40
- **Kaj** artist. Klokkerfaldet 102 (ArV) ... 86 15 12 01
- **Kaj** automek. Frøkærpark. 6 (Mår) ... 86 29 03 60
- **Kaj** salgschauf. NorgesAllé 6 (ArN) ... 86 16 63 49
- **Kaj** spec.arb. Rytterbakk. 14 (Gal) ... 86 95 42 85
- **Kaj Bech** mur.sv. Bondeshøjv. 4 (Hin) ... 86 91 02 05
- **Kaj Lund** Horsevæng. 5 (Trj) ... 86 29 40 63
- **Kaj Lund** Stockholmsg. 27 (ArN) ... 86 16 24 69
- **Kaj Peder Vinther**
Høgevænget 23 (Bed) ... **Hemmeligt nr.**
- **Kaja** Kirkebakk. 29 F (Bed) ... 86 93 65 81
- **Kaja Ting** Falstersg. 21 (ArC) ... 86 13 84 41
- **Kamilla** Bronzealderv. 136 D (ArV) ... 65 93 56 00
- **Kamma** MariusSimonsensV. 11 (ArN) ... 86 16 89 78
- **Kamma** Skovlundgårdsv. 57 (Vlj) ... 86 28 34 46
- **Karen** BrobjergParkv. 79 (Egå) ... 86 22 51 96
- **Karen** Hjulbjergv. 46 A (Høb) ... 86 27 71 71
- **Karen** Nygårdsv. 2 (Høb) ... 86 11 61 68
- **Karen** Sigridsvej 43 (Brb) ... 86 25 14 50
- **Karen Birgit Hvitved**
Pilegårdsv. 103 (Hss) ... 86 28 24 36
- **Karen Hedegaard**
VisbjergHegn 190 (Mår) ... 86 29 75 80
- **Karen Højberg** Odensegade 23 (ArC) ... 86 19 79 44
- **Karen Inge Vesterager**
Augustenborgg. 21 B (ArC) ... 86 14 73 05
- **Karen Margrethe** Hastruptoft. 7 (Hjo) ... 86 12 66 12
- **Karen Margrethe** Parkv. 7 A (Mke) ... 86 37 76 09
- **Karin** Bygaden 11 (Ham) ... **Hemmeligt nr.**
- **Karin** IvarHuitfeldtsG. 63 (ArN) ... 86 16 49 33
- **Karin** Trygsvej 10 (Åbh) ... 86 15 54 26
- **Karin Guldberg** Kridthøjv. 10 C (Høb) ... 86 25 54 04
- **Karin & Frank** Tinghøjv. 21 (Hat) ... 86 91 51 89
- **Karin & Ove** Islandsv. 42 (Hat) ... 86 98 21 01
- **Karin & Jakob Schmidt**
Stationsvæng. 67 (Skd) ... 86 99 01 16
- **Karina & Jørgen Iversen**
Bendstrupv. 25 (Skd) ... 86 99 23 63
- **Karina Krogh** Nordborgg. 36 (ArC) ... 86 15 57 14
- **Karl** Fregerslevv. 5 (Høg) ... 86 92 48 28
- **Karl E** ing. Uveavej 7 (Mår) ... 86 29 27 36
- **Karl Erik** MaxMüllersG. 11 (ArC) ... 86 76 03 58
- **Karl Kristian** arb.md. Randersv. 67 (Hat) ... 86 98 32 03
- **Karl & Helle** Humlevej 16 (Hns) ... 86 99 66 14
- **Karl Peter** Damagervej 3 (Vlj) ... 86 77 09 09
- **Karl Aage** SolbjergHovedg. 38 (Sol) ... 86 92 73 40

Pedersen Karsten Allegade 8 (Høg) ... 86 92 28 83
- **Karsten** Sneriev. 8 (Hin) ... 86 98 85 06
- **Karsten Bach** Lyngv. 22 (Ris) ... 86 17 20 21
- **Karsten Egebjerg** Liljevæng. 18 (Høg) ... 86 92 21 50
- **Karsten Lang** Sonnesgade 12 (ArC) ... 86 13 84 72
- **Karsten Torst** forst. Februarvej 17 (ArV) ... 86 15 38 80

Karsten Torst forst.
PeterEriksensV. 27 (Mal) ... 86 93 05 93
- **Karsten Ø** konsulent
Munkebakkev. 9 (Egå) ... 86 22 34 12
- **Kasper** TåstrupByv. 11 (Haj) ... 86 51 22 06
- **Kasper Nyldal** Willemoesg. 41 (ArN) ... 32 21 33 20
- **Kathrine** Fredensg. 30 (Hin) ... **Hemmeligt nr.**
- **Katja Lundal** Bakkevæng. 3 (ArN) ... 86 10 56 57
- **Katrine Dalgaard** Byv. 6 (Bed) ... 87 48 37 62
- **Kay Lindgaard** Jarlsmindev. 42 (Vlj) ... 86 28 28 31
- **Keld** Malerkrog. 19 (Ham) ... 86 96 51 10
- **Keld Birk** Vesterg. 49 (Hat) ... 86 98 29 74
- **Kell** bag. BederLandev. 57 A (Bed) ... 86 93 64 71
- **Kell Becher** Lykkensdalsv. 67 (Brb) ... 86 26 44 44
- **Kell & Birgit Nansen** Anneksvej 2 (Hin) ... 86 98 81 83
- **Kenn** Helenelyst 302 (Brb) ... 86 14 40 44
- **Kenn** rekl.ass. Hougårdsv. 36 (Brb) ... 86 26 32 35
- **Kenneth** Fuglekærv. 50 A (Hss) ... 86 28 57 58
- **Kenneth** KajMunksV. 54 (Vlj) ... 86 11 48 81
- **Kenneth** NederHadstenv. 5 (Hat) ... 87 61 08 28
- **Kenneth & Louise Bak-Aagaard**
Skovlundgårdsv. 244 (Vlj) ... 86 28 31 11
- **Kenneth Brønnum** Kirkevej. 24 (Sab) ... 87 62 93 83
- **Kent** Sigridsvej 28 (Brb) ... 86 25 51 40
- **Kent & Annette E Andersen**
Bedervej 56 (Mår) ... 86 29 98 55
- **Kent Roldskov** HolmeParkv. 46 (Høb) ... 86 27 50 59
- **Ketty** Emiliehøj 13 B (Høb) ... 86 27 36 39
- **Ketty** Silkeborgv. 15 (ArC) ... 86 12 89 36
- **Ketty** SkæringKirkev. 38 (Egå) ... 86 74 02 56
- **Ketty A.** Storskovv. 49 (Vlj) ... 86 28 32 10

Pedersen Kim Engdalgårdsv. 78 (Bed) ... 86 76 11 76
- **Kim** Hedemannsg. 20 (ArC) ... 87 37 60 30
- **Kim** Horsevæng. 35 (Trj) ... 86 94 12 13
- **Kim** Kalenderv. 23 (ArV) ... 86 15 57 62
- **Kim** Landsbæv. 98 (Ham) ... 86 98 16 03
- **Kim** OrlaLehmannsAllé 7 (ArC) ... 58 10 67 36
- **Kim** Skanderborgv. 133 (Hin) ... 86 98 55 92
- **Kim Anton** dataing.
Skovgaardsg. 2 B (ArC) ... 86 19 67 01
- **Kim Bak** OlafRudesV. 33 (Høb) ... 86 27 23 75
- **Kim Bo** SørensToft 6 (Høg) ... 87 53 86 63
- **Kim Ellermann** Porsevæng. 27 (Gal) ... 86 94 20 04
- **Kim F** Egehøjvej 14 (Egå) ... 86 22 92 55
- **Kim F & Gerda Svendsen**
Rosenkrantzv. 5 (Hns) ... 86 99 51 22
- **Kim Grønholt** Tordenskjoldsg. 24 (ArN) ... 78 78 09 58
86 16 34 76
- **Kim Jakob** Chr.Eriksensv. 9 (Ham) ... 86 96 55 17
- **Kim Kvist** Vestergårds Alle 80 (Høg) ... 86 20 22 79
- **Kim Thusgaard** Skernvej 8 (ArC) ... 86 18 21 08
- **Kirsten** Bjørnkærv. 10 (Sab) ... 86 94 80 25
86 94 99 69
- **Kirsten** ByvangsAllé 6 (Vlj) ... 82 43 62 16
- **Kirsten** Bækvangen 4 (Hjo) ... 86 21 53 78
- **Kirsten** EgåStrandv. 103 (Egå) ... 86 74 21 71
- **Kirsten** Engdalsvej 12 (Brb) ... 86 26 29 47
- **Kirsten** Ertebjerg 74 (Til) ... 86 24 42 91
- **Kirsten** HolmeMøllev. 32 (Vlj) ... **Hemmeligt nr.**
- **Kirsten** IvarHuitfeldtsG. 23 (ArN) ... 86 16 52 14
- **Kirsten** Kongsgårdsv. 4 (Vlj) ... 38 79 81 77
- **Kirsten** Kystvej. 41 (ArC) ... 86 19 43 36
- **Kirsten** Mejlbyv. 7 (Hat) ... 86 98 94 20
- **Kirsten** Pilegårdsv. 185 (Hss) ... 86 28 55 42
- **Kirsten** Skovgårdsvæng. 478 (Trj) ... 86 29 46 37
- **Kirsten** Skovhøj 9 (Hss) ... 86 27 19 59
- **Kirsten** Tjelevej 19 (Ris) ... 86 21 95 16
- **Kirsten** Æblehaven 1 A (Gal) ... 86 27 76 28
- **Kirsten** Ørnelunden 22 (Lys) ... 86 22 54 12
- **Kirsten** Åbyv. 17 (Åbh) ... 86 15 29 87
- **Kirsten** damefris. Rosenvæng. 112 (Høg) ... 87 68 01 71
- **Kirsten** husass. DalgasAvenue 11 (ArC) 86 19 09 80
- **Kirsten Blaabjerg** RundhøjAllé 77 (Høb) ... 86 11 94 41
- **Kirsten Dahl** Ryhavevej 1 A (ArV) ... 86 19 67 36
- **Kirsten Folke** Musvågevej 10 (ArV) ... 86 16 39 05
- **Kirsten Friis** RundhøjAllé 11 (Høb) ... **Hemmeligt nr.**
- **Kirsten Helle** IvarHuitfeldtsG. 23 (ArN) . **Hemmeligt nr.**
- **Kirsten Kamp & Flemming Busk**
Kastanlev. 5 (Vlj) ... 86 11 34 20

Pedersen Kirsten Kjer
Egebækvej 74 A (Høb) ... 86 12 92 28
- **Kirsten Koldborg** HeriufTrollesG. 46 (ArN) 32 18 17 43
- **Kirsten & Lars Kruse** Lykkenshøj 14 (Brb) 86 26 28 55
- **Kirsten Loll** Framlevvej 41 (Haj) ... 98 38 70 16
- **Kirsten & Frank** Genv. 3 (Mke) ... 86 99 72 08
- **Kirsten & Ivan** Korsvangen 10 (Hin) ... 86 98 73 74
- **Kirsten & Jørgen** LykkesholmsAllé 64 (Vlj) 86 14 23 21

Pedersen Kirsten Ploug Højkolvej 42 (ArV) . 86 15 09 40
- **Kirsten Skovgaard**
Johs.Ewalds Vej 111 (Åbh) ... 86 25 64 03
- **Kirsten Stendrup** bankass.
Jernalderv. 340 (ArV) ... 86 24 23 15
- **Kirsten & Leon Sørensen**
Hedemannsg. 3 (ArC) ... 86 18 23 79
- **Kirsten Tønnes** bibliot. Skovagerv. 3 (Ris) . 86 17 30 01
- **Kirsten Tønning** Hørslevv. 47 B (Gal) ... 86 94 57 29
- **Kirsten Vrdlovec** Svalevej 1 (Hin) ... 86 91 23 12
- **Kirtha & Flemming** Voldbyvej 79 (Gal) ... 86 95 41 32
- **Kjeld** Dalstrøget 16 (Ham) ... 86 91 02 92
- **Kjeld** Gyvelpark. 19 (Gal) ... 86 94 50 73
- **Kjeld** Schleppegrellsg. 19 (ArC) ... 86 13 66 14
- **Kjeld** Skovlundsv. 21 (Høg) ... 86 92 21 03
- **Kjeld** Svalevæng. 11 (Bed) ... 86 93 28 05
- **Kjeld** Toftevang. 4 (Mår) ... 86 29 92 42
- **Kjeld** el-instal. Fruenshøj 1 (Skd) ... 86 99 24 47

Pedersen Kjeld formd. Jupiterv. 11 (Hat) 86 98 18 06
- **Kjeld Bol** Nyvangsvej 23 (Haj) ... 86 94 17 38
- **Kjeld Brøsted** Kløvevej 14 (Mke) ... 86 97 40 72
- **Kjeld Læssøe** Svendsgade 1 (Vlj) ... 86 26 56 96
- **Kjeld Storgaard** Alpedalen 10 (Hns) ... 86 99 64 67
- **Klaus** NyMunkeg. 81 (ArC) ... 86 20 10 53
- **Klaus** Rødlundvej 497 (Haj) ... 86 94 89 69
- **Klaus** Skovvangsv. 40 (ArN) ... 86 10 02 99
- **Klaus Gerner** Elgårdsmindelund. 17 (Høg) . 86 16 92 99
- **Klaus Jørgen** SkæringParkv. 526 (Egå) ... 86 74 09 92
- **Klaus Kjær** Strandbakkev. 19 (Egå) ... 86 24 19 05
- **Knud** Bysmedevej 67 C (Til) ... 86 24 13 20
- **Knud** Emmasv. 18 (Brb) ... 86 25 95 20
- **Knud** Gartnerhaven 45 (Skd) ... 86 99 31 50

Knud Pedersen A/S Cityvest
Gudrunsvej 7 (Brb) ... 86 25 37 99
- **Knud** Jarlsmindev. 90 (Vlj) ... 86 28 28 09
- **Knud** Maddebrov. 3 (Sol) ... 86 29 13 82
- **Knud** SkæringHejsagerv. 2 B (Egå) ... 86 22 28 31
- **Knud** SolbjergHovedg. 3 (Sol) ... 86 92 78 17
- **Knud** Stillingv. 30 (Sab) ... 86 94 94 91
- **Knud** bogtr. Fenrisvej 10 (Åbh) ... 86 15 56 33
- **Knud** chauf. Illerupvej 73 (ArN) ... 86 10 69 74
- **Knud** fodermest. Åg. 3 (Hat) ... 86 98 07 56

Pedersen Knud Optik Vesterg. 3 (ArC) 86 12 12 67
Se annonce under:
Optikere
- **Knud Bredgaard** Sensommerv. 99 (Hjo) 86 22 82 15
- **Knud Chr.** FrydenlundsAllé 57 (ArV) ... 32 10 25 48
- **Knud E** lær. H.P.JensensV. 1 A (Høb) ... 86 27 44 48
- **Knud Erik** Asmusvæng. 25 (Hjo) ... 86 22 31 52
- **Knud Erik** NordvangsAllé 12 (Egå) ... 86 22 31 25
- **Knud Erik** Parkv. 3 (Mke) ... **Hemmeligt nr.**
- **Knud Erik** mur. HolmeMøllev. 10 (Vlj) 86 11 09 73
- **Knud Erik Keller** finansch.
Lerbjerg 21 (Til) ... 86 24 52 16
- **Knud Flemming** Malerkrog. 2 (Ham) ... 86 96 98 52
- **Knud Frank** P.P.ØrumsG. 28 (ArC) ... 82 43 42 82
- **Knud Gramme** KajMunksV. 66 (Vlj) ... 86 14 38 23
- **Knud Henning** gdr. Gartnerpark. 2 (Tri) 86 98 92 64

Pedersen Knud Juveler Ure
Skt.ClemensT. 6 (ArC) ... 86 13 50 51
- **Knud Leth** Floravsej 3 (Haj) ... 86 94 15 79
- **Knud Lund** Vilhelmsborgvæng. 39 (Bed) 86 93 76 33
- **Knud Lund** ing.
Vilhelmsborgvæng. 39 (Bed) ... 86 93 68 69
- **Knud & Birgit** Fresiavej 8 (Skd) ... 86 99 25 58
- **Knud & Poul** Digtervæng. 4 (ArC) ... 86 12 86 17
- **Knud Skov & Marian Silwa**
Johs.Ewalds Vej 11 (Åbh) ... 86 25 02 89
- **Knud Verner & Gitte** Halmøvæng. 46 (Til) 86 24 06 12
- **Knud Aage** Havkærvæng. 105 (Til) ... 86 16 95 24
- **Kresten** el.instal. Provstebakk. 2 (ArV) 86 15 63 77
- **Kresten** mur.sv. MarselisBoul. 87 (ArC) 86 11 21 85
- **Krista** Højager 38 (Hin) ... 86

Pede

Pedersen Lars Rønvangen 210 (Hin) 86 98 70 00
Pedersen Lars Rørsangerv. 7 (Hin) 86 91 11 22
- **Lars** Skovvangsv. 179 (ArN) 86 10 11 13
- **Lars** Tinningvej 1 (Hin) 86 91 19 48
- **Lars** Vestergårdsvang. 147 (Vij) 86 92 82 35

Pedersen Lars tandtekn. Adelv. 3 (Ris) 86 17 46 38
- **Lars Arknæs** Bernstorffsv. 13 (Vij) 86 14 47 75
- **Lars Arndt** Valdemarsg. 20 (ArC) 86 13 41 88
- **Lars Bach** Grundtvigsv. 16 (Vij) ..... **Hemmeligt nr.**
- **Lars Bak** Guldregnv. 17 (Haj) 77 66 07 01
- **Lars Christian** tryktekn. Kantorvæng. 5 (Ris) 86 21 46 50
- **Lars Elgård** Elgårdsminde 118 (Hin) 87 64 08 48
- **Lars Friis** Bavnegårdsv. 12 (Hss) 86 28 10 20
- **Lars Henrik Bue** Dørupv. 17 (Høg) 86 92 12 93
Telefax 86 92 43 93
- **Lars Just** kemigr. Æblevænget 42 (Lys) 86 22 65 15
- **Lars Jørgen** Hadstenvej 27 (Had) 87 77 62 00
87 77 62 01
- **Lars Kammer** GodfredHansensV. 33 (ArH) .. 86 16 17 30
- **Lars Kjærulf** Fasanv. 10 (Høg) 86 92 23 52
- **Lars Kuch** Daugbjergv. 15 (ArC) ..... **Hemmeligt nr.**
- **Lars Lynge** Tornebakk. 96 (Ris) 86 21 99 05
- **Lars & B Nielsen** Hørretlakk. 309 (Mår) 86 29 86 60
- **Lars Ole** Firkløverv. 1 (Gal) 86 94 31 18
- **Lars Wagtmann** Reginehøjv. 27 (ArN) 86 10 68 61
- **Lars Walther** Ivigtutvej 7 (ArN) 86 16 89 48
- **Lars Aagaard** Hejredalsv. 80 (Brb) 86 25 15 14
- **Lasse** JensBaggesensV. 11D (ArH) 32 11 10 32
- **Lasse** St.St.BlichersG. 15 (ArC) 86 99 87 76
- **Lasse & Marianne Hansen** Stentoften 47 (Høg) 86 92 27 51
- **Laurits** vognmd. SolbjergHovedg. 81 (Sol) .. 86 92 78 77
- **Lea Friberg** Herambsg. 7 (ArN) 86 16 80 74
- **Leif** Engdalsvej 65 (Brb) 86 26 09 71
- **Leif** Falstersg. 33 A (ArC) 86 13 21 97
- **Leif Gammelgårdsv.** 4 (Åbh) ..... **Hemmeligt nr.**
- **Leif** Hasseltoft. 78 (Hss) 86 28 36 81
- **Leif** KoltKirkev. 143 (Hss) 86 28 49 79
- **Leif** Louisev. 7 (Brb) 86 25 22 56
- **Leif** Rønnehaven 6 (Lys) 86 22 33 95
- **Leif** Sønderskovv. 12 A (Lys) 88 16 08 33
88 16 09 22
88 16 58 88
- **Leif** Vesterg. 58 (Gal) 86 94 56 14
- **Leif** chauf. BredkærTværv. 67 (Egå) 86 22 48 39
- **Leif** chauf. Vestervang 10 (ArC) 86 12 10 91

Pedersen Leif finmek. BørupTværv. 5 (Trj) .. 86 29 51 29
Pedersen Leif gartn. Hørretvej 150 (Mår) 86 27 36 11
- **Leif** kleinsm. Kløverv. 4 (Gal) 86 94 34 87

Pedersen Leif lag.elsped. Løvagervej 54 (Hjo) 86 22 62 53
- **Leif** spec.arb. Melosvej 2 (Hjo) 86 99 95 15
- **Leif Bang** Skovbrynet 28 (Ham) 86 96 21 55
- **Leif Erik** Dyrlundsv. 15 B (Ham) 86 96 26 17
- **Leif Gottlieb** faglær. BjørnholmsAllé 15 (Vij) 86 14 84 23

Pedersen Leif Junge Norsmindev. 36 A (Mal) 86 93 35 77
- **Leif Nørskov** arb.md. Nørretoft. 4 (Ham) .. 86 96 40 72
- **Leif Olkjær** rev. Pottemagertoft. 95 (Hød) .. 86 29 14 14
- **Lena Guldberg** Åboulevarden 53 (ArC) 86 15 57 43
- **Lena Østergaard** Nørreg. 3 E (Ham) 86 96 32 90
- **Lene** Gartnerhaven 61 (Skd) 86 99 17 68
- **Lene** Hjortevej 8 (Hin) 86 91 12 96
- **Lene** Jegstrupvæng. 65G (Trj) 86 29 54 54
- **Lene** Kirkedamm. 31 (ArC) 86 14 36 26
- **Lene Gry** Engdalgårdsv. 154 (Bed) 86 99 84 66
- **Lene Juul** Egebækvej 120 (Høb) 86 21 70 48
- **Lene K** Elhøjv. 3 (Sab) 86 94 88 04
- **Lene & Hartvig** Porsevæng. 66 (Gal) 86 94 60 46
- **Lene S.** Borgm. J. Jensens G 3 (ArC) 86 18 24 07
- **Lene Skaarup** Degnebakk. 36 (Åbh) 82 43 43 43
- **Lene Ulrich** ElstedByv. 30 (Lys) 86 22 35 79
- **Lene Vissing** VilhelmBecksV. 32 (Vij) 86 14 07 87
- **Lenette** Tornbalv. 6 (Til) 86 24 43 86
- **Leo** Holmev. 283 (Høb) 86 34 08 24
- **Leo** Humlevej 26 (Hns) 86 99 61 59
- **Leo** Nyløkkevej 50 (Mal) 86 93 20 34
- **Leo** Nørrevæng. 14 (Gal) 86 94 33 33
- **Leo** postb. Skovsving. 9 (Hns) 86 99 55 19
- **Leo F** salgskons. Gartnervæng. 28 (Trj) 86 29 13 76
- **Leo Pertho** H. Pontoppidans Gade 28 (ArC) ..... **Hemmeligt nr.**
- **Leo & Mette Skov Rasmussen** Fårupvej 15 (Mke) 86 37 70 39
- **Leo Ulrik** MarselisborgAllé 30 C (ArC) 86 13 61 33
- **Leon Rytter** Bøgevangen 15 (Sol) 86 92 82 36
- **Lewy Juul** Haurumsvej 27 (Til) 86 22 21 86
- **Lill** Grønhøjv. 4 (Ham) ..... **Hemmeligt nr.**
- **Lill & Aksel** Grønhøjv. 4 (Ham) 86 96 35 53
- **Lillan Bøgh** Tværg. 59 (Mal) 86 93 39 13
- **Lillan Solvejg** Katrinebjergv. 102 (ArN) 86 16 88 39
- **Lillan V** Odensegade 14 (ArC) 86 11 50 96

Pedersen Lilli damefris. Kirkevæng. 236 (Trj) 86 29 02 58
- **Lillian** HaraldjensensPl. 9 (ArC) 86 14 87 68
- **Lillian** Herninggårdsv. 40 (Høg) 86 92 25 85
- **Lillian** Plejegårdsv. 20 A (Hss) 86 28 23 29
- **Lilly** Bygervej 119 F (Bed) ..... **Hemmeligt nr.**
- **Lilly** Havkærvæng. 56 (Til) 86 10 33 51
- **Lilly** Nordborgg. 35 (ArC) 86 14 30 67
- **Lilly** Randersv. 33 (ArN) 86 16 83 93
- **Lilly** Solsikkev. 17 (Ris) 86 17 60 88
- **Lilly** VisbjergHegn 8 (Mår) 86 29 80 25
- **Lilly** kont.ass. Søndervang. 8 (Vij) 86 14 15 93
- **Linda** Havkærtoft. 12 (Til) 86 10 90 01
- **Linda M** Filippav. 12 (Hin) 86 98 62 34
- **Linda Mostrup** Tage-HansensG. 15 (ArC) .. 32 15 01 44
- **Linda Sindberg** Chr.WærumsG. 6 (ArC) 75 63 18 39
- **Lindy** Marienlystv. 32 (ArN) 86 24 40 54
- **Line** Eckersbergsg. 30 (ArC) ..... **Hemmeligt nr.**
- **Line** Skovvej. 44 B (ArC) 32 15 37 14
- **Line** TranbjergHovedg. 104 (Trj) 86 76 34 17
- **Line Dam** Schleppegrellsg. 18 B (ArC) 86 12 03 39
- **Line Nederby** NielsJuelsG. 55 (ArN) 48 41 61 36
- **Lis** Engdalsvej 79 (Brb) 88 19 51 33
- **Lis** Engdalsvej 79 A (Brb) 86 26 50 43
- **Lis Brøsted** JensBaggesensV. 48 (ArV) 86 10 05 32
- **Lis Hartmann** TrigeMøllev. 246 (Tri) 86 23 01 02
- **Lis Inge** Gudrunsvej 40 (Brb) ..... **Hemmeligt nr.**
- **Lis Juel** BrabrandSkovv. 38 (Brb) 86 25 72 16
- **Lis Medelby** Balagervej 75 (Vij) ..... **Hemmeligt nr.**
- **Lis & Orla** Mandevæng. 32 (Til) 86 24 02 89
- **Lis & Vagn** Møllepark. 29 (Mår) 86 29 06 11
- **Lis Roued** Børupvej 366 (Trj) 32 11 50 91
- **Lisa** Sønderholmv. 10 (Hns) 86 99 42 75
- **Lisbeth** Aldersrov. 4 (ArN) 86 16 31 65
- **Lisbeth** Helenelyst 66 (Brb) 86 27 87 03
- **Lisbeth** I.P.Jacobsens Vej 46 (Åbh) 86 25 74 15
- **Lisbeth** Neptunvej 50 (Vij) 86 20 97 12
- **Lisbeth** Vosnæspark. 53 (Skd) 86 13 91 03
- **Lisbeth** boghold. Lupinvej 14 (Hin) 86 91 19 99
- **Lisbeth Kirsch** Strandskadev. 21 (Egå) 86 22 50 68

Pedersen Lisbeth Nørum Odinsv. 16 (Åbh) .. 86 15 02 16

Pedersen Lisbeth Thaarup Engdalsvej 65 (Brb) 86 26 15 32
- **Lise** Brendstrupv. 5 (ArN) 86 24 04 70
- **Lise** Præsteager 249 (ArN) 86 23 20 27
- **Lise** Råhøjpark. 187 (Vij) 86 28 19 16
- **Lise** ass. Søndervang. 62 (Vij) 86 14 93 25
- **Lise Hein** H.C.Andersens Vej 10 (Håt) 87 62 17 71
- **Lise Lotte** Vibyvej 49 D (Åbh) ..... **Hemmeligt nr.**
- **Lise-Lotte Wessberg** TendrupMøllev. 128 B (Hns) 32 12 23 93
- **Lise Marlager** Jernalderv. 239 A (ArV) 86 24 57 89
- **Liselotte** Skanderborgv. 243 (Vij) 88 19 69 71
- **Lisllone & Henning L** Majsvænget 55 (Mal) 86 93 35 73
- **Lissi** kont.ass. Langelandsg. 21S (ArN) 86 10 16 01
- **Litta** Skov. 10 (Hin) 86 25 90 55
- **Lizza & Ove** Præstemarksv. 34 (Ham) 86 96 25 57
- **Lona & Hans Svejstrup** Møllebakk. 55 (Hin) 86 91 28 25
- **Lone** Anelystpark. 58 (Til) 86 78 78 06

Pedersen Lone Bøgev. 40 (Hin) 86 98 85 13
- **Lone** Kærgårdspark. 93 (Sol) 86 92 61 93
- **Lone** Langelandsg. 60 (ArC) 86 76 02 21
- **Lone** Silkeborgv. 132 (ArC) 87 44 09 02
- **Lone** Spergelvej 2 B (Ris) 86 22 09 63
- **Lone** socialrdg. Holmkærvej 149 (Tri) 64 41 18 46
- **Lone & Peter Albrecht** Framlevvej 9 (Haj) 86 94 16 56
- **Lone B** Sølystgade 27 (ArC) 86 13 85 83
- **Lone & Rene Berg** Blåbærhaven 66 (Lys) .. 86 12 69 19
- **Lone Bryder** Obstrupvej 12 L (Mår) 86 29 30 62
- **Lone D** Silkeborgv. 932 (Haj) 86 94 19 95
- **Lone Hauge** Næshøjvej 2 (Haj) 86 26 26 12
- **Lone Kalhøj** Snåstrupv. 9 (Haj) 86 99 80 36
- **Lone Krogh** Søskrænten 99 (Vij) 86 28 44 21
- **Lone Marie** Hunderosev. 18 (Skd) 86 99 20 78
- **Lone Munkebo** Mønsgade 18 (ArC) 86 19 88 68
- **Lone & Claus Bech** Gartnervæng. 10 (Hns) 86 99 68 68
- **Lone Søndergård** Granhøjv. 22 (Haj) 86 94 27 40
- **Lone Voldsgaard** Randersv. 73 (ArN) 86 29 88 86
- **Lotte Bach** Bjergegårdsv. 16 (Hin) 86 98 50 56
- **Lotte Bo** Kildegårdsv. 1 (Mke) 86 34 48 41
- **Lotte Børlum** OlafRudesV. 5 A (Høb) 86 27 27 76
- **Lotte Thielke** Yrsavej 16 (Åbh) 86 15 17 70
- **Louise** Sigridsvej 17 (Brb) 86 25 21 30
- **Louise Lerbæk** Slotslyngen 7 (ArV) 86 16 47 16
- **Louise & Søren Hammer** Vågegade 18 (ArN) 86 16 81 62
- **Louise Wendelbo** Guldsmedg. 21 B (ArC) .. 86 76 30 59
- **Ludvig Birger** o.ass. Elstedhøj 22 (Lys) 86 22 46 81
- **Lykke** AkstrupAllé 8 (Hss) 86 28 17 70
- **M** Nybrov. 4 (Mke) 86 37 77 69
- **M** Nørrevangsv. 6 (Ham) 86 25 41 72
- **M** SolbjergHovedg. 70 (Sol) 86 92 70 58
- **M Hoffmann** Søsvinget 46 (Egå) 86 22 06 41
- **M Stoltholm** kontorchef cand.oecon. Nordtoftev. 13 (Ris) 86 21 40 36
- **Mads** Vesterg. 73 (ArC) 32 10 04 11
- **Mads Bloch** NielsJuelsG. 87 (ArN) 32 17 85 53
- **Mads Bækkelund** Skanderborgv. 32 (ArC) .. 86 14 08 14
- **Mads Bendixke** GustavWiedsV. 25 (ArC) ... 32 13 86 84
- **Mads Christian** HelgeRodesV. 25 (ArV) .. **Hemmeligt nr.**
- **Mads Juel** Holmkærvej 71 (Tri) 86 78 44 26
- **Mads Kock** Bronzealdervæng. 12 (ArV) 32 13 18 72
- **Mads Køhler** Vestervang 25 K (ArC) 35 10 94 78
- **Mads & Lone** Børupvej 126 (Trj) 86 29 95 15
- **Mads Reffstrup** Ovesdal 25 (Mår) 86 29 82 01
- **Mads Riiskjær** JohanLangesV. 13 (ArC) 86 13 43 40
- **Mads Wadman** Præsteager 247 (ArN) 86 19 59 03
- **Magna** Nymarksvej 22 (Mår) ..... **Hemmeligt nr.**
- **Mai Engholm** Silkeborgv. 158 (ArC) 32 15 30 51
- **Maibritt** SkæringSkolev. 151 (Egå) 86 16 84 73

Pedersen Maibritt Skovgård Skovsgårdsvang. 17 (Høg) 87 68 01 50
- **Maj Britt** Hornbjergv. 100 (Hns) 86 22 24 90
- **Maja** dagpl.mor Horsevej 17 (Gal) 86 94 59 76
- **Majbrit** Drejøvang. 15 (Til) 86 24 63 26
- **Majbritt Østerby** Storringv. 19 (Haj) 86 15 05 17
- **Malene** Abildgade 8 (ArN) 86 16 84 05
- **Malene** Katrinebjergv. 108 (ArN) 86 16 44 69
- **Malene** Ranunkelv. 207 (Sab) ..... **Hemmeligt nr.**
- **Malene** Åparken 4 (ArC) 32 14 37 71
- **Manfred** salgschauf. Plejegårdsv. 255 (Hss) . 86 28 42 35
- **Maren Dusine** Kristiansgårdsv. 12 (Bed) ... 86 15 04 97
- **Maren Rosted** sygepl. Finsensg. 65 (ArN) .. 86 16 63 88
- **Margit** Byv. 6 (Had) 86 91 42 06
- **Margit** Ebeltoftv. 21 (Mke) 86 37 73 07
- **Margit** Lindenborgv. 16 (Ris) 87 42 64 34
- **Margit** Sølvsteny. 58 (Ham) 86 96 01 97
- **Margit** Voldum-RudV. 91 (Had) 86 49 15 28
- **Margit Kjær** Bogfinkev. 33 (Hin) 86 91 12 95
- **Margit Thiel** Neptunvej 77 (Vij) 86 11 30 10
- **Margrethe** Rønnevang. 171 (Sab) 86 24 30 37
- **Margrethe Mau** Rypev. 14 (Høb) 86 27 01 78
- **Maria** Langørvej 32 (Til) 97 13 60 70
- **Maria Riisager** Pebbelgård. 9 (Gal) 33 12 09 84
- **Maria Rudebeck** christne Annettevej 34 (Brb) 86 25 29 76
- **Mariann** Malerkrog. 29 (Ham) 86 96 96 36
- **Mariann Ejgreen** Toftedalen 15 (Egå) 86 22 91 30
- **Mariann Kolvrå** Nørreskovv. 21 (Hin) 86 98 51 89
- **Mariann & Steen** Ørnehøjen 25 (Lys) 86 22 76 50
- **Marianne** Hardangerv. 5 (ArN) 86 10 20 74
- **Marianne** Hjulbjergv. 28 B (Høb) 87 36 09 70
- **Marianne** Tåsingevej 87 (Hat) 86 98 14 58

Pedersen Marianne Voldbyvej 23 (Ham) 86 24 24 10
- **Marianne** Østermarksv. 58 (Til) 35 11 35 76

Pedersen Marianne Blicher Engskovtoft. 3 (Skd) 86 98 52 07

Pedersen Marianne Brandstrup Skjærsøvej 5 (Ris) 86 17 48 35
- **Marianne Boglid** Ormslevbakk. 19 (Vij) 86 28 54 72
- **Marianne Dahl** NymarksAllé 32 (Mår) 86 11 50 05
- **Marianne Glørtz** Enemærket 70 (Ris) ... **Hemmeligt nr.**
- **Marianne Glud** CortAdelersG. 14 (ArC) 86 10 72 86
- **Marianne & Carsten** KildevangsAllé 5 (Vij) 86 14 47 27
- **Marianne & Dan** Skolevangsv. 6 (Ham) 35 11 72 23
- **Marianne & Jesper** B KastrupsAllé 6 (Hat) . 87 47 56 55
- **Marianne & Per Petersen** Sverigesv. 52 (Hat) 86 98 22 05
- **Marianne Rank** Kantorpark. 12 (Ris) 86 10 55 97
- **Marianne S** Stationsv. 3 (Mke) 86 37 66 65
- **Marie** Bavnebakk. 61 A (Hss) 86 28 93 56
- **Marie** Kantorpark. 2 (Ris) 86 21 22 93
- **Marie** Kirkedamm. 39 (ArC) 86 11 83 05
- **Marie** Pilevænget 7 (Høb) 86 14 43 19
- **Marie** TrigeMøllev. 94 (Tri) 86 23 00 71
- **Marie** lærerinde Hørgårdsv. 19 (Ris) 86 21 51 94
- **Marie Bank** Bernstorffsv. 109 (Vij) 86 75 11 03
- **Marie Helene** Mejerivæng. 5 (Hat) 86 98 26 42
- **Marie Krogsgaard** Banegårdsg. 31 (ArC) .. 32 12 17 84
- **Marisa** Kalmargade 36 (ArN) 86 14 73 99
- **Mark** Næringen 53 (Ris) 86 21 56 70
- **Mark Holst** GøteborgAllé 14 (ArN) ..... **Hemmeligt nr.**
- **Marlene** Mejlvej 5 B (Ris) 86 76 31 55

Pedersen Martha Flintebakk. 51 (Ris) 86 21 92 86
- **Martha** Mejlbyv. 644 (Hjo) 86 99 92 48
- **Martha** Næshøjvej 31 C (Haj) 86 94 21 06
- **Martha** Rymarken 84 (ArV) ..... **Hemmeligt nr.**
- **Martin** NordvangsAllé 4 A (Egå) 86 25 30 91
- **Martin** Tranekærpark. 35 (Ris) 86 21 28 22
- **Martin** snedk. Høgemosev. 9 (Tri) 86 23 13 59
- **Martin Borre** Ålborggade 15 (ArC) 32 17 38 55
- **Martin Bruhn** Telefonsmøgen 8 (ArC) 32 12 16 79
- **Martin Dybdal** PøtMøllev. 11 B (Ham) .. **Hemmeligt nr.**
- **Martin Gunnar** lag.arb. Ringvejen 13 (GaD 86 94 52 97
- **Martin Meldgaard** Terosevej 41 (Skd) 86 99 19 57
- **Martin Nissen** Østerg. 4 (ArC) 32 12 20 28
- **Martin Nørgaard** Ndr.Strandv. 44 (Ris) 32 11 01 80
- **Martin & Lotte** F.VestergaardsG. 2 (ArC) ... 86 19 54 13
- **Mary** Haslevangsv. 75 (ArV) 86 15 82 41
- **Mary** Torpevæng. 61 (ArV) 86 19 85 14
- **Mary Melchior** SolbjergHedev. 144 (Sol) ... 86 92 86 66
- **Mathilde Dahl** Silkeborgv. 235 (Åbh) 87 44 18 76
- **Maya Glud** Roligheds. 17 (Ris) 86 17 30 60
- **Maybritt** Bogfinkev. S (Hat) 86 91 40 29
- **Merete** Kongsgårdsv. 20 (Vij) 86 11 57 47
- **Merete** Møllev. 8 A (Høg) 86 92 19 17
- **Merete** Åg. 5 (Hin) 86 98 62 72
- **Merete Lund** StennehøjAllé 200 (Høb) 86 27 87 08
- **Merete & Anker Balslev** Birkevæng. 3 (Høg) 86 92 12 10
- **Metha** Chr.X'sV. 181 (Høb) 32 18 30 98
86 14 30 98
- **Metha** Haxholmvej 55 (Ham) 86 96 41 68
- **Metha** Herredsv. 18 (Hin) 86 98 79 27
- **Metha** Kirkebakk. 25 C (Bed) 86 93 65 25
- **Mette** Elmehaven 12 (Lys) 86 19 60 12
- **Mette** Tage-HansensG. 31 (ArC) 86 74 01 58
- **Mette Arnlev Junge** Elsdyrvej 23 (Høb) 87 41 00 04
- **Mette Astrup** Montanag. 43 (ArC) 86 13 00 80
- **Mette Broch** Ølstedvej 12 (ArN) 86 23 23 94
- **Mette D & Henrik B Lauridsen** KettingParkv. 51 (Haj) 86 20 96 69
- **Mette Hofman** OlafRudesV. 25 (Høb) 48 41 29 84
- **Mette Hvass** Mejlbyv. 620 (Hjo) 33 33 75 57
- **Mette Juul** Christinedahlsv. 7 (Gal) 86 94 77 23
- **Mette Lyldegaard** Hasselvang. 277 (Sol) .. 64 89 24 01
- **Mette Mejlvang** Koldkilde 139 (Lys) 32 13 25 13
- **Mette & Ebbe Nørgård** Langballev. 108 (Mår) 86 29 71 55
- **Mette & Erik** Bygvangen 12 (ArN) 86 16 76 64
- **Mia Lee** Skejbygårdsv. 398 (Ris) 32 18 48 29
- **Michael** Ankersgade 7 (ArC) 86 19 70 27
- **Michael** Bavnebakk. 103 (Hss) 88 17 43 70
- **Michael** FrederiksbjergT. 1 (ArC) 87 30 06 75
- **Michael** Grøntoften 30 (Hin) 86 96 16 16
- **Michael** Gyden 2 A (Hjo) 86 10 64 29
- **Michael** Jegstrupvæng. 672 (Trj) 86 72 10 61
- **Michael** Langelandsg. 199 (ArN) 32 18 13 60
- **Michael** Lindev. 23 (Ham) 86 96 15 50
- **Michael** Miravej 6 (Ris) 86 20 14 98
- **Michael** Nytoften 22 (Haj) 86 94 24 13
- **Michael** Skovsgårdspark. 18 (Høg) 87 68 00 44
- **Michael** Stjærv. 28 (Gal) 86 95 05 43
- **Michael** TikstØstervænge 17 (Til) 86 11 05 95
- **Michael** Vesterg. 82 (ArC) 32 15 62 35

Pedersen Michael gdr. Viborgv. 761 (Sab) .. 86 94 98 12

Pedersen Michael Tømrer- & murerfirmaet ApS SellingHedev. 1 (Had) ... 86 91 44 90
- **Michael Bræmer** Elgårdsmindelund. 87 (Høg) 86 92 44 20
- **Michael G** M.P.BruunsG. 58 (ArC) 86 19 99 22
- **Michael Gotlieb** Ormslev. 121 (Vij) 86 77 05 98
- **Michael Langholm** Jegstrupvæng. 375 (Trj) 86 29 90 12
- **Michael Lund** Havtidselv. 4 (Egå) 76 87 06 67
- **Michael Soelberg** SolbjergHedev. 100 (Sol) 86 16 30 18
- **Michael Vestergaard** Eghovedvej 24 (Mal) 86 93 00 65
- **Mickey Riisager** Brunhøj 68 (Høg) 85 92 49 70
- **Mikael** FrederiksAllé 28 (ArC) 86 19 84 97
- **Mikael Blak** Julsøvej 394 (Ris) 86 17 23 40
- **Mikael & Lene Villadsen** Grankrogen 14 (Skd) 86 99 17 76
- **Mikkel Mellers** Kantorpark. 55 (Ris) 32 12 89 75
- **Mikkkel** Heibergsg. 10 A (ArC) 86 75 50 00
- **Mildred Quist** Farsundsv. 5 (ArN) 86 16 99 11
- **Mille Albæk** Vest.Ringg. 46 (ArC) 86 13 05 95
- **Minna** Højgårdspark. 33 (Gal) 86 94 37 12
- **Minna Bisgaard** JensBaggesensV. 104 (ArN) 86 16 39 58
- **Mogens** Damagervej 5 (Vij) 88 16 49 46
- **Mogens** Engparken 12 (Hat) 86 98 20 41
- **Mogens** Falstersg. 53 (ArC) 86 13 73 90
- **Mogens** Hejrebakk. 11 (Brb) 86 26 20 60
- **Mogens** Kirsebærv. 38 (Sab) ..... **Hemmeligt nr.**
- **Mogens** Saralystpark. 25 (Høb) ..... **Hemmeligt nr.**
- **Mogens** bankass. Møllepark. S (Mår) 86 29 33 13
- **Mogens Edvard** Degnevæng. 7 (Gal) 86 94 57 30
- **Mogens G** sem.lær. Siloetten 2 (Skd) 86 27 19 16
- **Mogens George Skriver** Damagervej 5 (Vij) 86 11 99 83
- **Mogens Kjærgaar** Agerv. 35 (Mår) 86 72 29 93
- **Mogens Kjærgaard** RundhøjAllé 35 (Høb) 86 14 28 19
- **Mogens V & Lotte Buxbom** RosenvangsAllé 213 B (Høb) 87 36 10 08
- **Mona** NederHadstenv. 3 (Hat) 86 98 51 33
- **Mona** Vestervæng. 24 (Til) 86 22 93 56
- **Mona** Østervæng. 44 (Hat) 86 49 10 66
- **Mona Lisa Hessellund** Lyngfeldvæng. 35 (Gal) 86 94 70 16

Pedersen Mona Schrøder Jægergårdsg. 84 (ArC) 86 19 16 87
- **Moni** Hougårdsv. 50 (Brb) 86 26 15 20
- **Monica** Søndermark. 143 (Hin) 86 91 23 80
- **Morten** Bispehavev. 113 (ArV) 86 26 52 98
- **Morten** IvarHuitfeldtsG. 16 (ArN) 32 20 48 55
- **Morten** Multebærv. 19 (Sab) 87 48 68 20
- **Morten** Neptunvej 39 (Høb) 86 14 56 69
- **Morten** Skovsgårdsv. 52 (Høg) 87 68 01 01
- **Morten** Solbakk. 74 (Ham) 86 96 52 81
- **Morten** Vesterbrog. 24 (ArC) 86 12 06 68
- **Morten** Åbyv. 115 (Åbh) 86 15 11 84
- **Morten Dilling** Solkærvej 26 (Hin) 87 61 30 06
- **Morten Hegild** IvarHuitfeldtsG. 29 (ArN) ... 32 12 87 85
- **Morten Klerstein** Rosenvæng. 2 (Skd) 32 11 24 07
- **Morten Leth & Heidi Taulborg Pedersen** SøbyKirkev. 7 (Ham) 86 96 07 71
- **Morten Lindegaard** Æblehaven 18 (Gal) ... 86 12 29 12
- **Morten Müller** Skejbygårdsv. 296 (Ris) . **Hemmeligt nr.**
- **Morten Stahl** H. Pontoppidans Gade 2 (ArC) 35 14 23 72
- **Morten Terp** Hybenvæng. 48 (Høg) 79 37 27 04
- **Morten Vinther** Sdr.Ringg. 51 (ArC) 86 29 84 88
- **Morten Wulff** Dannevang 20 (Lys) 86 22 63 93
- **N** Birkepark. 3 (Åbh) 88 15 31 57
- **N** Chr mal.mest. Grenåv. 706 (Skd) 86 99 11 33
- **N Ulium** Ormslev. 31 (Vij) 86 14 68 16

Pedersen Nanna Ann IngerslevsBoul. 10 (ArC) 86 13 29 00
- **Natalia & Axel** RundhøjAllé 60 (Høb) 86 13 45 05
- **Nick** Gl.Kirkev. 10 (Hjo) 86 16 10 98
- **Nicolai** Ormslevv. 477 (Vij) 35 10 60 28
- **Nicolai Bøgelund** BorumMøllev. 31 (Sab) .. 86 24 26 56
- **Nicolai Kabbeltved** Jernalderv. 261 A (ArV) 98 43 59 52
- **Nicolai Lykkeboe** Skovsving. 14 (Hns) 86 12 71 05
- **Niels** HørretByv. 17 (Mår) 86 29 29 09
- **Niels** Møgelmosev. 20 (Vij) 86 11 28 60
- **Niels** Risbøgevej 11 (Brb) 86 26 29 59
- **Niels** betj. Skeltoften 49 (Bed) 86 93 63 70
- **Niels Bjerggaard** Helgenæsg. 2 (ArC) 86 19 22 40
- **Niels Cajus** Egeskellet 61 (Mal) 87 47 87 75
- **Niels Chr** gdr. Lilleåvæng. 6 (Hat) 86 98 12 44
- **Niels Ellermann** mask.arb. SkæringParkv. 132 (Egå) 86 74 06 65
- **Niels Erik** Lyngv. 9 (Ris) 86 24 40 94
- **Niels Erik** Mejlg. 36 (ArC) 32 11 85 39
- **Niels Erik** Ørstedsvej 2 (Hin) 86 98 55 01
- **Niels Frandsen** Syrenvæng. 2 (Høg) 86 92 15 39
- **Niels Henning John** Badev. 3 (Ris) ..... **Hemmeligt nr.**

Pedersen Niels Henrik Glænøvæng. 3 (Til) . 86 24 19 15
- **Niels Henry** Sigridsvej 55 (Brb) 86 25 73 55

Niels Jørgen Pedersen Egeskellet 17 (Mal) .. 86 93 17 55
- **Niels Jørgen** Skovbrynet 54 (Ham) 86 46 84 05
- **Niels Jørgen** StennehøjAllé 52 (Høb) 86 27 97 44
- **Niels Jørgen** Ålborggade 23 (ArC) 86 19 69 20
- **Niels Jørgen** sen.serg. Sandmosev. 13 (Hab) 86 27 26 55
- **Niels Jørgen Lund** ing. Jegstrupvæng. 231 (Trj) 86 29 97 05
- **Niels Jørgen Vase** ing. SkådeHøjgårdsv. 73 (Høb) 86 27 59 74
- **Niels Jørgen Vase** ing. Teglbækvej 10 (Hns) 87 33 44 00
- **Niels Kallesøe** tømr.mest. Smedevæng. 9 (Gal) 86 94 69 35
- **Niels & Anni Marquard** Norsmindev. 21S (Mal) 86 93 16 16
- **Niels-Ole Kræmmer** ing. Karetmagertoft. 27 (Høb) 86 29 74 76
- **Niels Ole & I M** H.C.Andersens Vej 42 (Åbh) 06 25 18 68
- **Niels Peder** mal. Vestervangspark. 29 (Sol) 86 92 61 31
- **Niels Peder Back** telearb. Januarvej 31 (ArV) 86 15 43 99
- **Niels Toft** Septemberv. 28 (ArV) 86 15 61 22
- **Niels W.** Gyldenkronesv. 22 (Mår) 86 29 41 95
- **Niels Østergård** Vest.Kongev. 15 (Vij) 86 14 36 10
- **Niels Aage** Bremsagerv. 10 (Åbh) 72 65 28 28
- **Nikolaj** Kirsebærhaven 19 (Lys) 32 11 96 27
- **Nikolaj Riis** NielsJuelsG. 60 (ArN) 98 18 19 80
- **Nils Birkegaard** Spovevej 16 (Hin) 86 98 81 47

Pedersen Nils-Henrik adjkt. Egelundsv. 3 (Ris) 86 17 00 76
- **Nils Jørn** Betulavej 21 (Hss) 86 28 41 24
- **Nina N** Sletvej 76 (Hss) 86 28 80 27
- **Nini Metz** kont.ass. Horsevæng. 18 (Trj) 86 29 45 23
- **Ninna** OttoBenzonsV. 25 (ArV) 86 16 88 04
- **Ninna** Stavnsvej 65 (Til) 86 14 74 92
- **Ninna G.** Rønnehaven 1 (Hat) 86 91 44 96
- **Ninna Gren** Fasanlund. 43 (Hin) 48 41 88 04
- **Nis Vincent** Bygagervej 160 (Bed) 86 93 39 61
- **Nuria Panyella** Nørreg. 1 B (Hin) 86 96 88 65
- **Oda** Skovvangsv. 161 (ArN) 86 10 33 09
- **Odd & Karen Norup** Naurvej 14 (Brb) 86 18 86 16
- **Ola** SkæringSandager 46 (Egå) 86 22 38 17
- **Olaf** kranfør. Fredensg. 10 (Hin) 86 98 64 38
- **Ole** ElstedByv. 25 (Lys) 77 34 56 20
- **Ole** Fuglevæng. 48 (Gal) 86 10 60 25
- **Ole** Hørhavevej 64 D (Høb) 86 27 09 11
- **Ole** Kvædevej 3 (Hns) 86 99 46 53
- **Ole** LerhusAllé 32 (Høb) 86 27 66 77

Pedersen Ole A/S Lisbjergbakken 2 (ArN) ... 86 23 00 55
- **Ole** Majsvænget 2 (Mal)

Pedersen Ove & Lise
Oehlenschlægersv. 7 (Åbh) ... 86 25 68 49
- **Ove Stæhr** Rosenholmv. 49 (Hns) ... 86 99 52 68
- **Ove Ørbæk** Visbygade 6 (ArN) ... 86 16 29 84
- **P** Stenkildev. 17 (Vij) ... 86 14 53 37
- **P** skoleinsp. Kvædevej 34 (Høb) ... 86 27 52 52
- **P** værkfør. Enghavev. 24 (Ham) ... 86 96 19 86
- **P B** major Engskovgård 86 (Skd) ... 86 97 90 08
- **P E** dir. Lindev. 29 (Vij) ... 86 14 59 50
- **P E** gdr. Rytterv. 15 (Ham) ... 86 46 36 42
- **P E** toldkontr. Engparken 14 (Hat) ... 86 98 32 63
- **P E & Lisbeth Ørtenblad**
HansTausensV. 23 (Vij) ... 86 11 42 21
- **P. Erik** Hindsvæng. 9 (Til) ... 82 43 65 66

Pedersen P Hermann tegn.
Præsteager 165 (ArN) ... 86 23 13 45
- **Palle** Voldum-RudV. 135 (Hat) ... 86 49 16 81
- **Palle Seier** Adelv. 31 (Ris) ... 86 17 01 17
- **Palle Thorkild** Vesterengv. 12 (ArN) ... 86 10 18 68
- **Paul Normand** Laskedalen 59 (Brb) ... 86 15 53 15
- **Paul Wengel** Egebjergv. 2 (Brb) ... 86 26 13 20
- **Peder** Høgevænget 23 (Bed) ... 86 96 44 34
- **Peder** Randersv. 38 (Hat) ... 86 98 21 51
- **Peder** Sjellevej 7 (Ham) ... 86 96 20 17
- **Peder** Voldbyvej 70 (Gal) ... 86 95 45 74
- **Peder** arb.md. Mågevej 8 (Mke) ... 86 37 76 15
- **Peder** gdr. SabroSkolev. 25 (Sab) ... 86 94 81 96
- **Peder** lær. Tousvej 42 (Åbh) ... 86 25 14 35
- **Peder** mask.arb. Venusvej 15 (Hat) ... 86 98 04 06
- **Peder** spec.arb. Christinedahlsv. 30 (Gal) ... 86 94 62 86
- **Peder Bundgaard** gdr.
Bækholmsv. 3 (Hin) ... 86 91 02 26
- **Peder Groes** kørelær.
KastedTværv. 12 (ArN) ... 86 17 44 52
- **Peder Lopdrup** Erslevv. 22 (Hat) ... 86 98 05 28
- **Peder Nielsen** gdr. Voermøllev. 6 (Hat) ... 86 98 12 43
- **Peder Riis** gdr. Østrupv. 19 (Hns) ... 86 99 93 47
- **Peder Rosted** SallHedev. 136 (Ham) ... 86 96 27 12
- **Peder Skødt** Granslevv. 2 (Hat) ... 86 98 12 18
- **Peder Steen** Byvæng. 20 (Hin) ... 86 98 83 50

Pedersen Peer Ole civ.ing.
Arendalsv. 20 (ArN) ... 86 10 80 25
- **Per** Bellisvej 6 (Gal) ... 86 94 65 92
- **Per** Finsensg. 63 (ArN) ... 35 13 43 05
- **Per** Høgevej 35 (ArV) ... 35 12 19 64
- **Per** Højgårdspark. 111 (Gal) ... 87 94 90 24
- **Per** Mustrupvej 87 (Mår) ... 86 29 70 82
- **Per** SporupKirkev. 80 (Spo) ... 86 96 83 25
- **Per** lær. Skyttev. 5 (Ham) ... 86 96 24 55
- **Per** reprokopist Smedevæng. 24 (Gal) ... 86 94 56 47
- **Per** vognfør. Gårdagerv. 7 (Åbh) ... 86 15 20 51
- **Per A** mask.arb. Dyssehøjv. 18 (Brb) ... 86 26 00 06
- **Per Anker** Hjortevej 57 (Hin) ... 86 98 83 41
- **Per Dahl** Stadion Alle 36 (ArC) ... 86 12 80 66
- **Per Eigil** faglær. Kirkebakk. 36 (Mke) ... 86 99 72 31
- **Per Erh** Godthåbsv. 2 (Ham) ... 86 96 97 93
- **Per Fuhr** Hørgårdsv. 37 B (Ris) ... 86 17 33 99
- **Per Holm** konsulent Thorsv. 3 (Gal) ... 86 94 34 38
- **Per Juul** Tordenskjoldsg. 71 (ArN) ... 86 10 33 03
- **Per Kjels** Odensegade 42 (ArC) ... 86 19 86 51
- **Per Kolling** Farøvænget 14 (Til) ... 86 24 59 85
- **Per Konrad** redn.før. Granv. 6 (Hat) ... 86 98 06 56
- **Per Lerbæk** Chr.Molbechs Vej 17 (ArC) ... 32 15 72 98
- **Per Navntoft** instal. KoltKirkev. 4 (Hss) ... 86 28 21 76
- **Per Nygaard** HolmeParkv. 160 (Høb) ... 86 27 82 08
- **Per Nymann** postb. Engv. 9 (Hin) ... 86 98 71 56
- **Per Ove** teglvk.arb. Solvangsv. 15 D (Mke) ... 86 99 72 12
- **Per & Anette Lyngaard**
NymarksAllé 246 (Mår) ... 86 11 80 23
- **Per Ral** Gartnervæng. 59 (TrJ) ... 86 29 37 04

Pedersen Per S Lystrupv. 237 (Lys) ... 86 22 37 56
- **Per Stæhr** smedesv. Skovbrynet 15 (Mke) ... 86 99 72 81
- **Per Weber** Trankærgårdsv. 26 (TrJ) ... 86 10 82 87
- **Pernille** Rugbakkev. 3 (ArN) ... **Hemmeligt nr.**
- **Pernille Hegelund** NyMunkeg. 88 (ArC) ... 86 72 15 95
- **Pernille Mia** Tjelevej 12 (Ris) ... **Hemmeligt nr.**
- **Pernille Stilling** Mundelstrupv. 6 (Til) ... 36 91 58 37
- **Pernille Wett** ass. Langelandsg. 60 (ArC) ... 86 18 72 22

Pedersen Peter Grøftehøjpark. 149 E (Vij) ... 86 28 66 56
- Peter Mosegårdspark. 23 (Tri) ... 86 98 97 85
- Peter Præstehaven 18 (ArV) ... **Hemmeligt nr.**
- Peter Valmuevænge. 21 (Høg) ... 86 92 26 23
- Peter mur. SabroVænge 109 (Sab) ... 86 94 89 73
- **Peter Bach** Jernalderv. 267 A (ArV) ... 86 24 48 66
- **Peter Bryd** cand.phil.
PeterFabersV. 7 (ArV) ... 86 10 08 86
- **Peter Kammer** Miravej 5 (Hin) ... 86 98 27 78
- **Peter Lyngbak** HolmeByv. 41 (Høb) ... 35 13 39 13
- **Peter Munk** formd.
ViggoStuckenbergsV. 21 (ArV) ... 86 16 98 01
- **Peter Rask** Langvæng. 40 (Til) ... **Hemmeligt nr.**
- **Peter Roer** fuldm. Pebbelpark. 1 (Gal) ... 86 95 06 60
- **Peter S & Jette Burgdorf**
ElstedKirkev. 38 (Lys) ... 86 22 36 54
- **Petra Bolne** Holmegårdsv. 45 (Høb) ... 86 14 00 59
- **Phillip** MarselisBoul. 107 (ArC) ... 32 17 01 79
- **Pia** Todderuppark. 16 (Til) ... 86 24 14 78
- **Pia** Vårkjærvej 20 (Vij) ... 87 47 05 25

Pedersen Pia komik. ... 86 57 77 45
- **Pia Bache** Åbyhøjvej 31 (ArV) ... 86 15 25 27
- **Pia Birch** Skovvangsv. 214 (ArN) ... 78 78 09 10
- **Pia Elisabeth** Elmsager 68 (Ris) ... 86 21 34 51
86 21 34 52
- **Pia Haack** ViggoStuckenbergsV. 25 (ArV) ... 86 16 66 22
- **Pia L. & Bent** Lerbjerg 2 (Til) ... 86 24 75 40
- **Pia Nymann & Frank** Plutovej 37 (Hat) ... 86 42 43 62
- **Pia Sally** Saralystpark. 36 (Høb) ... 86 11 30 68
- **Pia Skovbjerg** Hindbærhaven 46 (Lys) ... 86 22 13 03
- **Piet** Neptunvej 95 (Vij) ... 87 88 32 00
- **Polly** Jernalderv. 229 A (ArV) ... 86 24 81 71
- **Poul** Agerv. 19 (Mår) ... 86 29 25 59

Pedersen Poul A/S

Grimhøjvej 12 (Brb) ... 86 26 21 44
Telefax ... 86 26 21 44
www.pp-as.dk
- **Poul** Løvagervej 38 (Hjo) ... 86 22 27 73
- **Poul** Postvej 80 (Hin) ... 86 98 57 39
- **Poul** Rønnevæng. 2 A (Høg) ... 86 57 20 09
- **Poul** Søvangen 10 (Gal) ... 86 43 13 21
86 94 63 62
- **Poul** TrigeMøllev. 148 (Tri) ... 86 23 04 74
- **Poul** Tårbækvej 4 (ArC) ... 86 14 01 00
- **Poul** apot. Bekkasinv. 6 (Høb) ... 86 27 49 93

Pedersen Poul, Murer- & entreprenørfirma A/S
Grimhøjvej 12 (Brb) ... 86 26 21 44
- **Poul** smedemest. Bavnehøjv. 141 (Hat) ... 86 91 49 05
- **Poul** spec.arb. Hvedevæng. 11 (Hat) ... 86 98 02 28

Pedersen Poul spediter Stokrosev. 61 (Bed) ... 86 93 63 01
- **Poul Anton** salgskons.
Præstetoft. 28 (Bed) ... 86 93 60 91
- **Poul Bjørn** boghold.
MallingKirkev. 12 (Mal) ... 86 93 19 13

Pedersen Poul C anl.gartn.
Stavnsbakk. 11 (Ris) ... 86 21 76 15
- **Poul D** RoaldAmundsensV. 14 (ArN) ... 86 78 72 79
- **Poul Degn** ing. Blishanev. 11 (Skd) ... 86 99 37 60
- **Poul Erik** Børupvej 197 (TrJ) ... 86 29 54 25
- **Poul Erik** DalgasAvenue 35 (ArC) ... 86 13 33 40
- **Poul Erik** Gl.Skanderborgv. 147 (Spo) ... 86 96 80 70
- **Poul Erik** Hindsvæng. 9 (Til) ... 86 24 14 92
- **Poul Erik** LerhusAllé 35 (Høb) ... 69 10 35 53
- **Poul Erik** Savværksv. 4 (Hat) ... 32 11 68 19
- **Poul Erik** Tinbækpark. 25 (Gal) ... 86 94 32 28

Pedersen Poul Erik Århusv. 48 (Hin) ... 86 98 77 02
- **Poul Erik** systemkons. Rådyrvej 3 (Hin) ... 86 98 63 41
- **Poul-Erik Dejbjerg** bankbetj.
SkæringSkolev. 101 (Egå) ... 86 22 31 29
- **Poul Erik Egelund** ing.
Fuldenvej 161 (Bed) ... 86 27 02 51
- **Poul Erik Thorndal**
Urmagertoft. 87 (Høb) ... 86 29 92 85
- **Poul Gurhoft** TerpSkovv. 107 (Høb) ... 86 14 99 13
- **Poul Henning** Sivsangerv. 4 (Brb) ... 86 78 34 74
- **Poul Hermann** Skibbyv. 19 (Brb) ... 86 26 06 34
- **Poul Hjort** Vibevej 32 (Hns) ... 86 99 54 26
- **Poul Hvid** GedingByv. 18 (Til) ... 87 42 96 71
- **Poul Juul** Februarvej 34 (ArV) ... 86 75 26 67
- **Poul Kildegaard** Tinghøjv. 6 (Hjo) ... **Hemmeligt nr.**
- **Poul Kjærgaard** Enemærket 66 (Ris) ... 86 21 39 59
- **Poul Ludvig** Vestervangspark. 35 (Sol) ... 86 92 71 68
- **Poul M & Anette** Nygårdspark. 25 (Gal) ... 86 95 03 42
- **Poul Niemann** chauf. Kantorvæng. 8 (Ris) ... 86 21 22 71
- **Poul S** Skovbrynet 18 (Mke) ... 86 99 72 60
- **Poul Spliid** civilingeniør hd
Hørretvej 143 (Mår) ... 86 27 64 55
- **Poul Stensgaard** Mejlbyv. 6 (Hat) ... 86 98 96 87
- **Poul Sterup** mask.mest.
Grøndalsv. 154 (Vij) ... 86 28 15 79
- **Poul Sunn** SkæringSandager 127 (Egå) ... 86 74 05 82
- **Poul Sø** Frøkærpark. 54 B (Mår) ... **Hemmeligt nr.**
- **Poul Sø** Spirævej 20 (Haj) ... 86 94 25 67
- **Poul Sø** Indkøbsch.
Frøkærpark. 54 B (Mår) ... 86 72 04 22
- **Poul Thornvig** HaraldKiddesV. 63 (Åbh) ... 86 15 42 24
- **Poul Winther** Bavnegårdsv. 195 (Hss) ... 86 72 00 74
- Povl Porskær 28 (Brb) ... 32 10 75 11
- **Preben** Dalsbrovej 50 (Hat) ... 86 49 14 11
- **Preben** Klokkerbakk. 37 (ArV) ... 86 25 73 70
- **Preben** finmek. Falstersg. 33 B (ArC) ... 86 13 72 37
- **Preben** tømr. Brendstrupv. 122 (ArN) ... 86 16 67 07

Pedersen Preben Bjørn Lucernevej 3 (Hin) ... 86 98 76 98
- **Preben Dahl** Nagelsvej 16 (Høb) ... 86 27 61 94
- **Preben Danneman**
Lyngbygårdsv. 36 (Brb) ... 86 26 25 30
- **Preben Hagen** Holmev. 255 (Hød) ... 86 27 75 54
- **Preben Loftager** Tranebærv. 25 (Brb) ... 86 26 04 14
- **Preben M & Karin Haugaard**
Bækkelundsv. 25 B (Ris) ... 86 17 74 97
- **Preben Madsen** Kollerupv. 2 C (Hat) ... 86 98 03 97
- **Preben Overballe** Hømosevej 25 (Vij) ... **Hemmeligt nr.**
- **R E** Langenæsallé 34 (ArC) ... 86 14 90 12
- **R M** Valmuev. 10 (Ham) ... 86 98 64 31
- **R Meldgaard** lær. Andiv. 12 (Mke) ... 86 97 44 97
- **Ragnhild** Dalsbrovej 84 (Hat) ... 86 49 11 28
- **Ragnhild** Kjærslund 18 (Vij) ... 86 29 56 04
- **Ragnhild** reprs. Skt.Marcus Kirkepl 6 (ArC) ... 86 12 97 75
- **Ragnhild Bak** Jasminvej 27 (Ris) ... 86 22 62 37
- **Ralf Bjørnholt** afd.led.
Jernalderv. 58 (Hin) ... 86 91 18 21
- **Randi Hune Pedersen & Johnny**
Fruenshøj 5 (Skd) ... 86 99 12 13
- **Rasmus** smedesv. Viborgv. 80 (Ham) ... 86 96 24 10
- **Rasmus Saugmann**
Tretommerv. 31 (Ris) ... **Hemmeligt nr.**
- **Rasmus Skifter Bay** kørselsled.
Børupvej 73 (TrJ) ... 86 29 43 36
- **Rasmus Sloth** Vesterg. 81 B (ArC) ... 86 94 99 95
- **Renate** Ladefogedv. 69 B (ArN) ... 86 48 00 58
- **Rene'** FrederiksAllé 102 (ArC) ... **Hemmeligt nr.**
- **René** Rydevænget 89 (ArV) ... 86 29 42 12
- **René** Vestervang 25 D (ArC) ... 86 18 82 38
- **Rene** Østergårdstoft. 30 (Hjo) ... 86 19 50 62
- **Rene Lindorff** Randersv. 40 (Hat) ... 87 61 33 03
- **René Michael** Bymandsvej 13 (ArN) ... **Hemmeligt nr.**
- **Rene R.** Skovbrynet 7 (Ham) ... 87 52 71 61
- **Rene Sander** Fårupvej 108 (Sab) ... 87 45 04 00

Pedersen Renie
AndreasGadebergsV. 40 (Hat) ... 86 98 15 19
- **Richard** Havremark. 3 (Høg) ... 89 93 68 90
- **Richard** Norsmindev. 169 (Mal) ... 86 93 02 92
- **Rie Strømvig** Kroghsgade 16 (ArC) ... 86 12 19 44
- **Rigmor** Adelv. 40 (Ris) ... 86 17 47 95
- **Rigmor** Hirsevæng. 46 B (Gal) ... 86 94 45 03
- **Rigmor** SkæringKirkev. 33 (Egå) ... 86 74 02 51
- **Rigmor Aagaard** Hejredalsv. 28 (Brb) ... 86 26 07 32
- **Rikke** Julsevej 422 (Ris) ... 86 17 14 30
- **Rikke** Silkeborgv. 86 A (ArC) ... 32 20 65 88
- **Rikke** Sønderholmv. 64 (Hns) ... 86 99 77 86
- **Rikke Stapelfeldt** Rugbakkev. 20 (ArN) ... 86 10 89 80
- **Rita** Digtergangen 7 (Åbh) ... 86 25 55 90
- **Rita** LerhusAllé 16 (Høb) ... 86 27 95 16
- **Rita Leth** Spørringgård 7 (Tri) ... 86 98 99 66
- **Ritta Gunhild** Forteledet 19 (Ris) ... 86 17 71 18
- **Robert** driftsled. Holmelundsv. 16 (Hin) ... 86 98 62 42
- **Robert Dalby** Toustrupv. 115 (Spo) ... 86 96 81 45
- **Robert & Marie** Nørreg. 5 D (Ham) ... 86 96 21 78
- **Rolf & Jette R** Viborgv. 299 (Ham) ... 86 96 90 59
- **Rolf Soballe** Fårupvej 48 (Sab) ... **Hemmeligt nr.**
- **Roy Koch** vind.pol. Holmev. 261 (Høb) ... 86 27 51 23
- **Rudi** Landevej. 92 (Hns) ... 86 97 52 80
- **Rune** Hjortensg. 21 (ArC) ... 32 13 37 71
- **Rune** OveGjeddesG. 1 (ArN) ... 32 17 20 85
- **Rune** Skovvangsv. 26 A (ArN) ... 32 20 08 06
- **Ruth** A.H.WingesV. 5 (ArN) ... 86 18 38 97
- **Ruth** Nørrevang 3 (Hat) ... 86 98 21 61
- **Ruth** Tornballev. 15 (Til) ... 86 15 44 53
- **Ruth B. Meldgaard**
OleRømersG. 106 (ArC) ... 35 12 55 63
- **Ruth G** Omegapark. 28 (Vij) ... 86 28 84 94
- **Ruth Hvilhøj** Parketten 15 (Høg) ... 86 52 11 51
- **Ruth Irene** Spangsv. 15 (Ris) ... 86 21 54 18
- **Ruth & Svend** Randersv. 7 (Mke) ... 86 37 72 79
- **Ruth Witting** Brammersg. 22 (ArC) ... 86 12 13 39
- **S** MarselisBoul. 113 (ArC) ... 86 20 29 92
- **S** NyTilemannsv. 6 (Ham) ... 86 96 90 07
- **S. & A. Baggesen** HolmeParkv. 163 (Høb) ... 86 13 40 91
- **S M & H B B** Sverigesv. 30 (Hat) ... 86 98 08 48
- **S Aa** vognmd. Østerøgade 18 (ArN) ... 86 16 38 86
- **Sally Bording** RegenburgsPl. 5 (ArC) ... 86 13 58 62
- **Sanne Sested** H.N.ClausensG. 2 (ArC) ... 32 10 70 38
- **Sarah** HerlufTrollesG. 21 (ArN) ... 86 16 59 20
- **Sidde** Mallinggårdsv. 10 B (Mal) ... 32 54 87 93
- **Sidsel-Marie Tilemann**
Finderupv. 2 D (ArC) ... 86 25 30 31
- **Signe** Violvej 4 (Ris) ... 86 17 87 72
- **Signe & Jakob Jørgensen**
Skejbytoft. 149 (ArN) ... 87 41 05 60

Pedersen Signe & Aage Herredsv. 18 (Hin) ... 86 98 78 64
- **Simon Hem** Horsevæng. 61 (TrJ) ... 86 72 02 61
- **Simon Metz** Tornebakk. 71 (Ris) ... 86 11 23 32
- **Simone Hougaard** Montanag. 58 (ArC) ... 32 20 00 18
- **Sine** SteenBilliesT. 10 (ArN) ... 86 27 84 51
- **Solveig** Engskovgård 134 (Skd) ... 86 99 15 64
- **Solveig** Solbærhaven 174 (Lys) ... 86 10 58 19
- **Solveig** kont.ass. TrankærVænge 26 (TrJ) ... 86 29 88 60
- **Solveig** servitr. Stendalsv. 1 (ArV) ... 86 16 39 30
- **Solveig Thaarup** Ranunkelv. 353 (Sab) ... 86 22 25 58
- **Solvej** Tousvej 7 (Åbh) ... 86 25 67 77
- **Sonia** Brammersg. 42 (ArC) ... 86 12 86 93
- **Sonja** Attikavej 64 (Hjo) ... 86 99 91 77
- **Sonja** Ellebrinken 20 B (Lys) ... 86 22 01 45
- **Sonja** Kirkestr. 2 (Ham) ... 35 11 55 68
- **Sonja** Kongsgårdsv. 4 (Vij) ... 86 11 36 87
- **Sonja** Silkeborgv. 28 (Gal) ... 86 94 52 81
- **Sonja** Vilh.BergsøesV. 43 (ArV) ... 86 16 04 92
- **Sonja** VisbjergHegn 139 (Mår) ... 86 29 38 62
- **Sonja & Ove** Resedavej 8 (Hat) ... 86 98 20 80
- **Sonja & Preben** Udsigten 26 (Brb) ... 86 26 36 21
- **Sonja Skødt** SolbjergSøv. 13 (Høg) ... **Hemmeligt nr.**
- **Sonja Skårup** Lindenborgv. 8 (Ris) ... 86 22 83 23
- **Sonja Vestergaard** Tjelevej 12 (Ris) ... 86 21 25 07
- **Sophie** Høegh-GuldbergsG. 113 (ArC) ... 86 18 97 06
- **Sophie Elskjær**
Schleppegrellsg. 18 A (ArC) ... 86 19 71 23
- **Spilld** MichaelDrewsensV. 23 (Høb) ... 86 29 60 25
- **Steen** BrobjergParkv. 33 (Egå) ... 86 22 82 06
- **Steen** Byagervej 58 B (Bed) ... 86 93 76 12
- **Steen** Elleparken 20 (Lys) ... 86 22 72 17
- **Steen** Grøndalsv. 44 (Vij) ... 32 13 60 72
- **Steen** Højbjergpark. 6 (Høb) ... **Hemmeligt nr.**
- **Steen** Højgårdspark. 31 (Gal) ... **Hemmeligt nr.**
- **Steen** Jordbrovej 20 (ArN) ... 32 14 08 43
- **Steen** RosenvangsAllé 54 (Vij) ... 86 11 91 10
- **Steen** Sonnesgade 9 (ArC) ... 86 12 88 26
- **Steen** Søtoften 50 (Egå) ... 86 22 99 80
- **Steen** True Byvej 25 (Til) ... 35 13 17 50
- **Steen** ing. Tretommerv. 105 (Ris) ... 86 17 89 07
- **Steen** viceskoleinsp. Vegavej 19 (Høb) ... 86 14 95 47
- **Steen Ehlers** mask.arb.
Ørnedalen 45 (Lys) ... 86 22 35 11
- **Steen Karup** Skolev. 18 E (Egå) ... 86 20 20 44
- **Steen Leth** BredkærTværv. 10 (Egå) ... 86 22 97 74
- **Steen Ole Vium**
EngkærgårdsAllé 132 A (Mal) ... 86 93 10 14
- **Steen Ray** Kirkevej. 3 (Sab) ... 86 94 88 14
- **Steen Rybjerg** Trindballev. 8 (Vij) ... 86 28 23 02
- **Steen Torst** Junivej 33 A (ArV) ... 86 15 86 32
- **Steen Uttrup** Rugmarken 95 (Lys) ... 86 22 03 86
- **Steen Ørsted** Marienlystv. 34 (ArN) ... 86 24 51 51
- **Stefan** Silkeborgv. 9 (ArC) ... 35 11 27 69
- **Steffen** Eghøjvej 3 A (Egå) ... 86 23 20 32
- **Steffen** Svanlevvej 53 (Hss) ... 86 28 43 76
- **Steffen Impgaard**
Schleppegrellsg. 2 (ArC) ... 32 16 53 80
- **Stefi** Willemosevej. 2 (ArN) ... 86 16 00 06
- **Stella & Kaj** Kærhusevej 5 (Tri) ... 86 98 90 85
- **Sten** Hasselhøj 189 (Hss) ... 86 29 03 22
- **Sten** montør Keldbjergv. 2 (Spo) ... 86 96 81 47

Pedersen Sten Bo Borg transl.
Bethesdav. 35 A (ArN) ... 86 10 69 55

Pedersen Stig Silkeborgv. 331 (Åbh) ... 86 12 42 52
- **Stig Victor** Bispelundv. 98 (Bed) ... 75 89 75 49
- **Stine** Skejbypark. 284 (ArN) ... 88 17 65 60
- **Stine** Skolesving. 37 (Ris) ... 86 11 71 90
- **Stinne** Kirketorv. 7 (Hat) ... 86 98 02 45
- **Susan & Magne** Hørslev. 2 (Gal) ... 86 94 74 95
- **Susanne** Banegårdsg. 16 (ArC) ... 86 12 09 29
- **Susanne** Fastrupvej 101 (Sol) ... 86 99 80 20
- **Susanne** Grøndalsv. 56 (Vij) ... 86 29 24 90
- **Susanne** Hyldehaven 29 (Lys) ... 86 22 30 86
- **Susanne** LangenæsAllé 21 (ArC) ... 82 43 17 46
- **Susanne** Manbjergv. 88 (Skd) ... 86 99 17 85
- **Susanne** Rydevænget 121 (ArV) ... 86 15 01 57
- **Susanne Bonde** Hovv. 5 (Hat) ... **Hemmeligt nr.**
- **Susanne Farsø** Bygbjerg 10 (Hjo) ... 86 16 01 20
- **Susanne Fugl** Tromsøgade 8 (ArN) ... 86 16 58 89
- **Susanne Holst** Langelandsg. 32 (ArC) ... 48 41 73 54
- **Susanne & Claus** Bogfinkev. 40 (Hin) ... 86 91 23 38
- **Susanne & John** Blåmejsev. 21 (Gal) ... 86 94 34 60
- **Susanne & Knud B.** BørupTværv. 19 (TrJ) ... 86 29 11 25
86 29 15 25
- **Susanne Thorø** Abildgade 13 (ArN) ... 86 16 74 25
- **Susanne & Jens Aagaard**
Aptrupvej 65 (Ham) ... **Hemmeligt nr.**
- **Susi Lis** LykkesholmsAllé 84 (Vij) ... 86 11 45 02
- **Susie** Åboulevarden 57 (ArC) ... 86 12 74 44
- **Sussi** Ternevej 19 (Ris) ... 86 17 63 61
86 17 63 62
- **Sv Aa** chauf. Præstetoft. 24 (Bed) ... 86 93 16 68
- **Sven** Langskovv. 19 A (Hat) ... 86 91 42 60
- **Sven Bech** Oslogade 2 (ArN) ... 32 11 18 13
- **Sven E.** Hørmarken 7 (Høg) ... 86 92 25 07
- **Sven Toft** gartn. Helbovej 5 (Hjo) ... 86 99 92 78
- **Svend** Bedervej 5 (Mår) ... 86 29 45 35
- **Svend** Kirkedamm. 3 (ArC) ... 86 14 37 06
- **Svend** Næshøjvej 51 (Haj) ... 86 94 21 47
- **Svend** Rosenkrantzg. 20 (ArC) ... 86 19 78 67
- **Svend** Råhøjpark. 204 A (Vij) ... 87 77 60 68
- **Svend** entrepr. Bogfinkev. 34 (Hin) ... 86 91 19 47
- **Svend** gartn. Hovvej. 79 (Hss) ... 86 92 33 89
86 93 34 97
- **Svend** mur.sv. VorregårdsAllé 105 (ArN) ... 86 10 35 47
- **Svend A & Inger** Mejerivænge. 3 (TrJ) ... 86 29 29 75
- **Svend Alex** gartneriejer Hørslev. 51 (Gal) ... 86 94 39 21
- **Svend E** Langelandsg. 56 (ArC) ... 86 18 98 55
- **Svend E** tømr. Frodesvej 10 (Åbh) ... 86 15 79 85
- **Svend Egelund** banemont.
Grenåv. 701 (Skd) ... 86 99 14 29
- **Svend Erik** H.C.Andersens Vej 74 (Hat) ... 86 22 01 73

Pedersen Svend Erik laborant
Rømøvænget 40 (Til) ... 86 24 29 23
- **Svend Erik** mal.mest. Malagervej 71 (Hin) ... 86 24 34 96
- **Svend Erik** o.ass. Bauney. 36 (Hss) ... 86 28 39 08
- **Svend Erik Bech** Åtoften 14 (Egå) ... 87 43 05 27
- **Svend Gustav Tang** Skelagerv. 37 (ArN) ... 86 21 33 81
- **Svend Richard** Østergårdspark. 215 (TrJ) ... 32 20 07 22
- **Svend Søndergård** chauf.
Segaltvej 33 (Skd) ... 86 99 21 45
- **Svend Tørslev** telemest.
DalgasAvenue 31 (ArC) ... 86 19 68 18
- **Svend Uldahl** driftsassestent
Æbleparken 6 (Hin) ... 86 91 11 56
- **Svend Verner** Jelshøjv. 31 (Høb) ... 86 27 04 50
- **Svend Vinther** Vestervang 26 (ArC) ... 86 76 33 44
- **Svend Aage** Biegindv. 63 (Høg) ... 86 92 12 09
- **Svend Aage** Skovfaldet 8 (Ham) ... 86 96 33 75
- **Svend Åge** Skovvangsv. 171 (ArN) ... 46 36 30 73
- **Svend Aage** gdr. Jernalderv. 44 (Hin) ... 86 98 51 60
- **Svend Åge** lær. Engdalsvej 12 (Brb) ... 86 26 03 93
- **Svend Aage** spec.arb.
JensIbsensV. 10 (Mal) ... 86 93 18 31
- **Svend Aage L.** Lykkegårdsv. 55 (Sol) ... 86 92 80 49

Pedersen Svend Aage Schnack
Saturnvej 20 (Hat) ... 86 98 10 55
- **Sysser & Jørgen Hinge** Klævevej 42 (Mke) ... 86 97 41 04
- **Søren** Borgerg. 72 (Ham) ... 86 96 95 13

Pedersen Søren Brøndboring A/S
HaurumByv. 7 (Ham) ... 86 96 42 61
- **Søren** Fyrrevej 6 C (Hat) ... 35 13 52 73
- **Søren** Hougårdsv. 8 (Brb) ... 86 26 20 54

Pedersen Søren A/S Rouloen 37 (Egå) ... 86 22 36 32
- **Søren** Silkeborgv. 58 (ArC) ... 86 92 70 10
- **Søren** Sjellevej 95 (Ham) ... 86 96 20 45

Pedersen Søren Stentoften 3 (Høg) ... 86 92 19 29
- **Søren** Østerg. 7 C (Hat) ... 86 98 33 35
- **Søren** dlr. Rugbjergv. 38 (Vij) ... 86 28 10 91
- **Søren** lag.eksped. Jernalderv. 336 (ArV) ... 86 24 41 99

Pedersen Søren salgsing. Solkærvej 3 (Hin) ... 86 98 74 00
- **Søren Anker** kleinsm. Kunnerupv. 13 (Hss) ... 86 28 13 56
- **Søren Astrup**
Høegh-GuldbergsG. 55 (ArC) ... 86 16 58 99
- **Søren Bergmann** Kileparken 8 (Til) ... 86 24 08 07
- **Søren Boel** Ringshøj 26 (Hin) ... 86 78 70 71
- **Søren Borlund** Norsgade 16 (ArC) ... 32 13 48 77
- **Søren Brix** NielsBjerresV. 31 (Høb) ... 86 27 05 80
- **Søren E** Skolepark. 29 (Bed) ... 86 93 60 29
- **Søren Elgård** Holmetoft. 78 (Høb) ... 86 27 39 13
- **Søren Frank** Vesterg. 11 (Hin) ... 86 19 69 44
- **Søren Holmgaard** Hændelshøj 13 (Hns) ... 97 70 46 07
- **Søren L** Elgårdsvej 10 (Hat) ... 86 98 28 14
- **Søren Lynggård** Rohde 19 (Gal) ... 86 94 36 69
- **Søren Nygaard** Rigtrupvej 8 (Hat) ... 86 49 16 14
- **Søren P** TingskovAllé 73 (TrJ) ... 86 29 25 76
- **Søren P** gdr. Glismosev. 4 (Mke) ... 86 99 70 70
- **Søren & Annette** Eghovedvej 20 (Mal) ... 86 93 34 46
- **Søren & Annette** Åbyv. 115 B (Åbh) ... 86 15 82 61
- **Søren & Kirsten** Minervavej 10 (Ham) ... 86 96 35 16
- **Søren Peter** Heibergsg. 8 (ArC) ... 86 13 47 88
- **Søren Peter** entrepr.
BederLandev. 48 (Bed) ... 86 93 62 60
- **Søren Prip** Spergelbakk. 10 (Lys) ... 86 22 11 75
- **Søren Romlund** NødkærAllé 90 (Høb) ... 32 20 48 26
- **Søren Smedegaard** Skovvej. 63 (ArC) ... 32 12 38 09
- **Søren Thing** Søndermark. 118 (Hin) ... 86 19 16 20
- **Søren Vestergaard** Holmevang. 21 (Høb) ... 86 76 16 45
- **T** fuldm. Assensgade 34 (ArC) ... 86 12 59 44
- **T Kofoed** Arnegårdsv. 14 (Åbh) ... 86 25 36 70
- **Tage** mur.mest. Gråbøjevej 7 (Mke) ... 86 37 73 98
- **Tage** skibsbyg. Vegavej 2 (Hin) ... 86 98 70 87
- **Tage Munk** truckfør. Kirkestien 6 (Gal) ... 86 95 03 58
- **Tanja** Sandkåsvej 6 (ArV) ... 86 15 14 62
- **Tejs** Skt.PaulsG. 7 B (ArC) ... 86 76 03 13
- **Tess Hans Christian** Hægvej 7 (Egå) ... **Hemmeligt nr.**

Pedersen TH A/S J.P.LarsensV. 11 (Brb) ... 86 26 04 33

Pedersen Th Sigvald reg. rev.
Haslehøjv. 5 A (ArV) ... 86 15 53 70
- **Th Vitten** vognfør. MarselisBoul. 100 (ArC) ... 86 11 40 62
- **Thea** Bymosevej 21 (ArV) ... 86 15 92 58
- **Thels** Helenelyst 312 (Brb) ... 86 14 14 96
- **Theresa** Stavnsvej 66 (Til) ... 98 43 49 06
- **Thomas** Bogfinkev. 79 (Hin) ... 86 91 22 21
- **Thomas** Damsbrovej 18 (Hin) ... 86 10 90 55
- **Thomas** Finderupv. 2 M (ArC) ... 86 17 16 24
- **Thomas** HolmeParkv. 89 (Høb) ... 36 46 09 33
- **Thomas** Kantorpark. 63 (Ris) ... 86 24 24 74
- **Thomas** Kvottrupv. 79 (Sab) ... 86 94 83 83
- **Thomas** Nordborgg. 40 (ArC) ... 32 14 45 77
- **Thomas** Postvej 50 (Hin) ... 35 11 65 41
- **Thomas** Rolighedsv. 7 (Gal) ... 98 17 77 18
- **Thomas** Skovhøj 291 (Hss) ... 32 12 32 91
- **Thomas** SkæringEgager 23 (Egå) ... 86 74 04 44
- **Thomas** Tornballev. 79 (Til) ... 86 24 02 78
- **Thomas** Vorrev. 3 (Skd) ... 35 12 46 92
- **Thomas** Åparken 4 (ArC) ... 87 30 39 80
- **Thomas** Åvænget 4 (Hin) ... 32 13 04 32
- **Thomas Bang** RundhøjAllé 7 (Høb) ... 86 11 86 24
- **Thomas Bonde** MarselisBoul. 28 (ArC) ... 86 15 66 58
- **Thomas Bruno** Europapl. 2 (ArC) ... 86 10 48 14
- **Thomas Dige** Skovvænget 11 (Høg) ... 86 92 49 42
- **Thomas Dines** Møllebakk. 37 (Sab) ... 86 22 72 71
- **Thomas Due** Bygvangen 9 (ArN) ... 86 16 16 21
- **Thomas Hjarne** TendrupMøllev. 41 (Hns) ... 86 10 51 30
- **Thomas & Kirsten G Jensen**
TjørneAllé 4 (Åbh) ... 86 15 19 74
- **Thomas Jentzsch**
Østergårdsv. 232 A (Sol) ... **Hemmeligt nr.**
- **Thomas Lang** Højkolvej 15 (ArV) ... 86 15 81 53
- **Thomas Linde** Ll.Elstedv. 273 (Lys) ... 87 39 07 70
- **Thomas Malbom** Skernvej 10 (ArC) ... 32 14 04 48
- **Thomas Nymann** Gl.Munkeg. 8 B (ArC) ... 86 10 00 85
- **Thomas & Gudrun** Tjørnehegn. 16 (Skd) ... 74 52 45 08
- **Thomas Quistgaard** RundhøjAllé 93 (Høb) ... 86 14 53 86
- **Thomas Rune** trp Terosevej 7 (Skd) ... 86 99 39 86
- **Thorkild** Rodskovvej 19 F (Hns) ... 86 97 52 18
-

Pede

Pedersen Torben & Lone Pugdal Pedersen
Hasselvang. 13 (Sol) 97 40 32 02
- **Torild** Stentoften 3 (Høg) ..... **Hemmeligt nr.**
- **Torild** Hvedebjergv. 5 (Brb) 86 25 25 15
- **Torsten** Berberisv. 11 (Skd) 86 99 00 05
- **Torsten** Hjortetakv. 19 (Hrs) 86 97 43 40
- **Torsten Hartvig** Badstueg. 4 (ArC) 86 19 66 23
- **Tove** Lærkevæng. 15 (Mal) 86 93 73 10
- **Tove** Råhøjpark. 13 (Vij) 86 28 57 22

Pedersen Tove Septemberv. 26 (ArV) 86 15 35 26
- **Tove** Trøjborgv. 58 (ArN) 86 16 79 63
- **Tove** kont.ass. Birkebakk. 17 (Lys) 86 22 23 21
- **Tove** sygehjlp. Løvagervej 39 (Hjo) 86 22 48 20
- **Tove Barslund** Tandrupvej 6 (Haj) 86 94 12 48
- **Tove Bisgaard** Mustrupvej 1 (Sol) 86 92 76 33
- **Tove & Finn Hasager** Vesterbrog. 1 (ArC) . 86 13 79 38
- **Tove Kolling** KajMunksV. 12 (Vij) 86 11 87 46
- **Tove Louise** Postvej 25 G (Hin) 86 98 73 84
86 98 73 87
- **Tove Nørskov** Hedehusv. 8 (Ham) 86 96 99 74
- **Tove & Jan Mølgaard Sørensen**
Klokkerv. 12 (ArV) 86 15 09 70

Pedersen Tove Østergaard
Børupvej 121 (Trj) 86 29 57 71
- **Trine Enemærke** Stadion Alle 17 (ArC) 86 19 41 38
- **Trine Mørtens** Solkærvej 38 (Hin) 86 98 69 95
- **Trine Rye** KoltKirkev. 27 (Hss) 86 21 61 04
- **Troels** Bylokken 13 (Ris) 86 21 32 27
- **Troels Ljørring** Holmegårdsv. 133 (Høb) ... 86 27 50 53
- **Troels Søgaard** Georgsmindev. 43 (Hjo) 86 22 84 28
- **Tune** Ravskærvej 42 (Hin) 86 91 53 85
- **Tyge** Elgårdsmindelund. 131 (Høg) 86 92 36 97
- **Uffe** Elværdalsv. 115 (Høb) 86 27 66 67
- **Uffe** Åbyvænget 2 (Åbh) 86 13 79 69
- **Uffe** spec.arb. Augustenborgg. 25 J (ArC ... 86 23 07 38
- **Uffe Anthon** Voldum-RudV. 75 (Hat) 86 49 15 95
- **Uffe Skou** Lærkevej 20 (Ris) 86 17 12 00
- **Ulla** Mejlbyv. 659 (Hjo) 86 99 96 04
- **Ulla** Møleg. 8 (ArC) 86 13 11 65
- **Ulla** Nygårdsv. 91 (Høb) 86 27 85 56
- **Ulla** Skovgårdsvæng. 404 (Trj) 86 29 33 62
- **Ulla** Spongpark. 3 (Høg) 86 92 13 78
- **Ulla Bloch** Skjærsøvej 3 (Ris) 86 17 88 57
- **Ulla Hougaard** Øster Alle 40 (Vij) 32 11 94 30
- **Ulla Jenny** VisbjergHegn 186 (Mår) 86 29 83 29
- **Ulla & Flemming Hauge**
Kærvænget 3 (Trj) 86 27 82 40
- **Ulrik** Harevænget 9 (Ham) 86 96 19 92

Pedersen Ulrik Klokkerfaldet 108 (ArV) 86 15 53 07
- **Ulrik** Yrsavej 32 (Åbh) 32 18 45 15
- **Ulrik** Ørbækv. 4 (Lys) 86 22 89 59
- **Ulrik & Svend** BorumByv. 14 (Sab) 86 94 95 19
- **Ulrik Thue** Fåborggade 3 (ArC) 35 10 17 03
- **Ulrik Torp** Tornebakk. 10 (Ris) 86 14 85 86
- **Ulrik V & Gry Elstrup**
Rørsangerv. 2 (Hin) 86 13 41 29
- **V** Bavnebakk. 74 B (Hss) 86 28 34 58
- **V** Åg. 65 (Hat) 86 98 05 24
- **Vagn** Myrholmsv. 10 (Vij) 86 14 58 67
- **Vagn** Postvej 7 (Hin) 86 98 71 81
- **Vagn** autohdl. Blomsterhaven 32 (Haj) 86 94 70 85
- **Vagn** chauf. Kildeagerv. 11 (Hin) 86 98 59 43
- **Vagn** chauf. Viborgv. 116 (ArV) 86 15 13 34
- **Vagn** elektr. Nattergalev. 6 C (Gal) 87 54 09 91
- **Vagn** elektr. Silkeborgv. 187 (Spo) 86 96 83 51
- **Vagn** nørsm. Tranekærpark. 29 (Ris) 86 21 57 18
- **Vagn Findahl** Skovfaldet 10 (ArN) 86 10 75 06
- **Vagn Holm** elektr. Hasseltoft. 46 (Hss) 86 28 24 19
- **Vagn Iver** nattev. Ryttergark. 44 (Hrs) 86 97 54 31
- **Vagn Neergaard** Bavnegårdsv. 107 (Hss) ... 86 28 26 94
- **Vagn Otto** Toftevæng. 5 (Hat) 86 98 16 07
- **Vagn Steen** Egehaven 8 (Lys) 86 22 11 45
- **Valborg** Rosenhøj 4 A (Vij) 86 29 52 89
- **Valborg Irene** Hvedevæng. 17 (Hat) 86 98 71 78
- **Valther** vognmd. Anemonevej 6 (Ris) 86 17 63 35
- **Valther Broch** Grenåv. 646 A (Skd) 86 99 33 13
- **Vera** DalgasAvenue 1S (ArC) 86 19 81 73
- **Vera Søgaard** Hedehusv. 3 (Ham) 86 96 15 43
- **Verner** Baneleddet 12 (Mår) 86 29 15 98
- **Verner** Egevænget 162 (Trj) 86 29 57 62
- **Verner Busk** Højgårdsv. 74 (Høg) 86 93 32 53
- **Vibeke** HolmeParkv. 65 (Høb) 86 27 81 38
- **Vibeke Gram** bankass. Rugtorvet 8 (Hrs) ... 86 97 46 04
- **Vibeke Vester** Damvej 9 (Høg) 86 92 29 77
- **Viggo** Smedeskovv. 7 (Gal) 86 94 34 80
- **Viggo** Torshøjvæng. 40 (Hss) 86 28 48 63
- **Viggo** assurandør Voldbækvej 56 (Brb) 86 26 18 30
- **Viggo** cv.ing. SkæringStrandv. 34 (Egå) 86 22 17 17
- **Viggo** gravemest. Lerbjergv. 42 (Hat) 86 98 15 84
- **Viggo** lær. C.A.ThyregodsV. 16 (Åbh) 86 99 33 13
- **Viggo Bruus** husmd. Ravnholtv. 2 (Sol) 86 92 79 56
- **Viggo Dahl** tandl. Hunderosev. 6 (Skd) 86 99 31 53
- **Viggo Jul** matros Nydamsvej 14 (ArN) 86 16 58 53
- **Viggo Leth** plej. Elgårdsminde 102 (Hin) ... 86 98 63 14
- **Villy** Flintebakk. 59 (Ris) 86 21 90 05
- **Villy** Laurbærvæng. 2 K (Trj) 86 29 55 49
- **Villy** Tycho Brahes Alle 27 (Gal) 86 94 51 51
- **Villy** chauf. Sigridsvej 23 (Brb) 86 25 28 91
- **Villy** konduktør Nørre Alle 23 B (ArC) 86 13 06 20
- **Villy** plej. VikærToften 2 C (Ris) 86 21 20 30
- **Villy** K. Agerv. 5 (Mår) 86 29 45 79
- **Villy Klose** værkst.ass.
TistSønderv. 8 A (Til) 86 24 39 45
- **Vinni Momme** Gerlachsg. 10 (ArC) 86 12 03 13
- **Vinnie** Søhøjen 88 (Til) 86 21 67 68
- **Vita Sigrid Bech** Sonnesgade 14 (ArC) 86 25 48 68
- **Vivi** klin.ass. Tornhøjv. 94 (Vij) 86 28 40 24
- **Vivi & Henrik Just** Korshøjen 42 (Ris) 86 21 26 16
- **Vivian** kont.ass. SkæringHedev. 92 (Egå) 86 22 54 45
- **Vivian Nygaard** Kornmodsbakk. 62 (ArV) ... 82 43 63 45
- **Vogelius** Kløvery. 3 B (Høg) 86 92 10 28
- **W** kranfør. Langkærvej 1 (Til) 86 24 20 23
- **W Tang** Frøkærpark. 102 (Mår) 86 29 08 88
- **Wagner G** chauf. RisvangAllé 74 (ArN) 86 10 38 81
- **Walther Kjær** banebetj.
BrabrandSkovv. 55 (Brb) 86 25 27 90
- **Werner** Kringelvej 12 K (Egå) 86 22 16 54
- **Werner O** institutbetj.
ViggoStuckenbergsV. 9 (ArV) 86 16 02 90
- **Wicki Strande** IngerslevsPl. 4 (ArC) 86 20 96 02
- **William** o.ass. HolmeParkv. 318 (Høb) 86 11 45 65
- **Willy** Bysvinget 19 (Sab) 86 94 91 37
- **Willy** MarseliisBoul. 36 (ArC) 86 19 75 60
- **Willy** redn.før. Bækvangen 21 (Hjo) 86 22 07 29

Pedersen Willy Frimærkehandel
Bredkærparkv. 24 (Egå) 86 22 05 16
- **Winni & Per H Holm Jensen**
Ørnehøjen 7 (Lys) 86 22 67 36

Pedersen Winnie Urebjergv. 15 (Sab) 86 94 94 61

Pedersen Wisti Welshaupt
Høskovvej 30 (Vij) 86 77 06 10
- **Y I** Augustenborgg. 21 C (ArC) 86 11 31 56
- **Yrsa Dahl** Gartnerhaven 43 (Skd) 86 22 35 37
- **Yvonne** Ryhaven 104 (ArV) ..... **Hemmeligt nr.**
- **Aage Andrup** Solhøjpark. 46 (Gal) 86 95 03 86

Pedersen Aage Haumann
Kongsgårdsv. 4 (Vij) 86 28 59 99
- **Aage Schouw** BrobjergParkv. 17 (Egå) 86 22 79 71
- **Aage Søndergaard** distribut.ch.
Bavnegårdsv. 24 (Hss) 86 28 42 90
- **Aage Verner** Langeliniepark. 1 B (ArC 86 19 10 59
- **Aage Vuust** konsulent Vidtskuev. 21 (Vij) ... 86 14 57 43
- **Åge Wolmer** Tingv. 2 B (ArV) 86 15 54 42
- **Aase** Ellemarksv. 9 (ArC) 86 14 19 92
- **Aase** Finthøjen 31 (Hin) 86 98 58 73
- **Aase** Hougårdsv. 58 (Brb) 86 26 07 40
- **Åse** Kirkedamm. 35 (ArC) 82 43 21 48
- **Aase** Tronkærvej 225 (Skd) 86 11 25 09
87 49 03 26
- **Aase E J** HolmeMøllev. 30 (Vij) 86 14 48 93
- **Aase Henny Rathcke** Byv. 33 (Hat) 86 91 40 54
- **Åse & Henning** Æblevej 10 (Høb) 86 27 48 06

Pedersens Knud Planteskole
TåstrupSøv. 1 (Haj) 86 94 18 66
- - 86 94 13 45

Pedersens Kurt E. Planteskole
Blakhøjvej 1 (Til) 86 24 42 00

Pederstrup Kenn Bredg. 69 (Mal) 86 93 30 69
- **Margot Karin** Bredg. 69 (Mal) 86 93 87 89

Pedram Pour Ramni Brynhøjvæng. 44 (Til) . 48 41 42 11

Pedrampour Kian Rosenhøj 17 B (Vij) 86 29 13 33
- **Peyman** Viborgv. 117 (ArV) 86 15 77 96

Peen Anette Birkev. 17 (Ris) 86 13 13 46

Peen Anette spec.læge Viborgv. 3 (ArC 86 19 88 46
86 19 88 66

Peer Klercke Fotografi
Katrinebjergv. 93 A (ArN) 31 41 91 01

Pegasus Kunst & Antikvitetshandel
Odderv. 168 (Høb) 86 27 77 99

Pegasus Kunst Og Antikvitetshandel,Aps
Odderv. 168 (Høb) 87 43 07 00

Pehn Birgitte Thunøgade 21 (ArC) 86 13 48 98

Pehn-Laursen Flemming
Langelandsg. 52 (ArC) 86 13 87 06

Pehn Mette sygepl. Skelagerv. 636 (ArN) 86 78 56 76

Pehrson Klaus Skolebakk. 17 (ArC) 33 21 41 61
- **Lene** EgåMøllev. 13 (Egå) 86 22 13 63
- **Sonja & Erik** Tinbækpark. 4 (Gal) 86 94 53 75

Peler Kristian Biegindv. 44 E (Høg) 86 92 92 02

Peistrup Jonna & Jørgen
FunchThomsensG. 2 (ArN) 86 16 89 11

Peltersen Ida-Marie Duus
Vesterv. 7 (Mke) 86 37 77 58

Peltersen Ingrid M. Elstedhøj 36 (Lys) 88 83 56 24
- **John Leonard** Stjernepark. 6 (Hin) 86 91 16 26
- **Ove Emil** fagforen.fmd.
VesterbroT. 4 (ArC) 86 18 37 31

Pejic Linda Wivelsted
HasleCenterv. 171 (ArV) 86 15 37 48

Pejsebutikken Skanderborgv. 181 B (Vij) 87 80 07 04

Pejstrup Lene Vorning
Stadion Alle 11 (ArC) 86 19 40 07

Pelit Mustafa Pallisvej 3 (Brb) 86 25 77 51
- **Vahip** Pallisvej 43 (Brb) 86 25 53 65

Pelle Allan Solsikkevæng. 3 (Gal) 86 94 78 78
- **Annelise** Næshøjvej 42 (Haj) 86 94 18 47
- **Bodil & Jens** Havtornvej 18 (ArN) 86 10 82 11
- **Gunnva** Kirkev. 14 (Hat) 86 98 24 25
- **Nancy** Fuldenvej 40 C (Bed) 86 17 57 02

Pellegrini Annelise Skovvangsv. 217 (ArN) .. 86 53 14 88

Pelsen Andreas Bjerg Silkeborgv. 98 (ArC .. 32 15 81 37

Pelsgaard Elna Gl.Silkeborgv. 5 (Haj) 86 94 22 63

Pemile Aps JensMunksV. 18 (ArN) ..... **Hemmeligt nr.**

Pen Agro ApS Lomvievej 16 (Skd) 24 41 59 75

Penderup A. M Fortevej 81 (Ris) 86 17 59 00
- **Claus** Rytterv. 23 (Ham) 86 96 52 18

Pendorff Vibeke Østergårdspark. 217 (Trj) .. 86 75 20 97

Peng Bin Trillegårdsv. 5 (ArV) 86 11 88 80

PENGEINSTITUTTER se Fagregisteret

Pennington Pernille P & Jody W
Filippav. 14 (Høb) 86 14 24 77

Pension Holiday (Poul Møller)
Låsbyv. 32 (Gal) 86 94 41 71

Pensionatet/Bofællesskabet
Eriksminde 2S (Ham) 86 96 97 22

Pensionatet Nygårdsvej
Nygårdsv. 1 A (Høb) 86 27 88 88

Pensionist Foreningen Enigheden
Rislundvej 3 (Ris) 86 17 70 23

Pensionist - Ældreboliger .
Egevangen 64 (Sol) 86 92 65 28

**Pensionistcenter . Nygårdsv. 34 (Høb) 86 27 86 32

Pensionistcentrets Kontor
Østerg. 30 (ArC) 86 12 40 86

Pensionskassen Af 1925 Lyshøjen 4 (Lys) ... 86 22 89 00

Penstoft Bo Nymann Odderv. 57 (Høb) 32 10 79 20

Penta Plan Aps Stjærv. 10 (Gal) 87 54 71 17

Pentz-Møller J & H Helberg
Åkandsvej 4 (Egå) 87 43 09 42

People In Sport Football ApS
Stadion Alle 70 (ArC) 22 22 71 72

People In Sport Handball Woman ApS
Stadion Alle 70 (ArC) 22 22 71 72

Peoplematter A/S Grønneg. 93 (ArC) 70 22 78 22

Peoplenet A/S Østerg. 23 (ArC) 35 14 44 45

Peopleplot A/S Dådyrv. 10 (Høb) 70 20 02 19

Pepitos Silkeborgv. 235 (Åbh) 86 75 38 80

Per* Ryesgade 33 (ArC) 86 13 06 01

Per* St.T. 1S (ArC) 86 13 12 99
Se annonce under:
Frisører

Per Bendix Larsen/ Dorit H Nielsen
EugenWarmingsV. 17 (ArC) 86 20 19 04

Per V. Sørensen 2105-1168
Trankærgårdsv. 66 (Trj) 86 29 84 34

Per Aarsleff Banekonsortiet A/S
Skovgaardsg. 3 (ArC) 87 41 77 00

Peray Marc Odderv. 83 (Høb) ..... **Hemmeligt nr.**

Pereiman Edward Bjørnshøjv. 20 (Trl) 86 23 19 86
- **Martin** Solbærvej 11 (Sab) 86 94 89 45

Perez Aguilar Maria De La Luz
Skt.PaulsG. 49 (ArC) 86 18 21 32

Perez Claudia RisvangAllé 73 (ArN) 86 16 22 92
- **Silvia** Fyrkatvej 2 (ArN) 88 16 08 99

Perfekt Pizza JensBaggesensV. 5 (ArV) 86 10 23 12

Pergen Foto HolmeMøllev. 17 (Vij) 61 67 61 69

Peringam Thavarupan
OlofPalmesAllé 31 A (ArN) 86 21 31 31

Perinpanayagam Sockalingam
TrigeParkv. 19 (Trl) 97 12 14 62

Perlen, Den Integrerede Institution
B.S.IngemannsV. 27 (Åbh) 87 13 83 65

Pernille Lau Pedersen
Annekærvej 20 A (Egå) 42 41 90 05

Perregaard Jesper Blåbærhaven 42 (Lys) 86 24 44 14
- **Karin** sygepl. Porsbakken 12 (Lys) 86 22 42 69
- **Kirsten** Skovlundgårdsv. 236 (Vij) 86 28 80 84

Perret-Gentil Thomas Braad
Håruptoft. 7 (Hjo) 32 17 59 91

Perron A/S Toldbodg. 6 (ArC) 70 23 24 22

Per's Biks Vinkelv. 34 (Mke) 20 67 02 08

Per's fragt & flyttefirma Havkærvej 3 (Til) 86 24 28 44

Pers Kristian Pr.KnudsV. 29 (Ris) 86 17 55 77

Persen Bill Vestermøllev. 224 (Tri) 87 42 00 00
- **J** Kirkevæng. 139 (Trj) 86 29 13 94
- **Lotte & Henrik** Kirkevæng. 96 (Trj) 86 29 67 00
- **Nicklas** BrobjergParkv. 61 (Egå) 87 42 63 41
- **Tom** vagtmest. Ørnebakken 17 (Lys) 86 22 35 74
- **Tove** NedkærAllé 75 (Høb) 32 16 20 74

Persiani Giuseppe M.P.HansensV. 4 (Høb) ... 86 27 06 33

Persiennevaskeriet Jylland
Bavne Alle 6 (Hat) 70 20 30 22

Person Alfred smed Ellemosev. 27 (Trj) 86 29 16 27
- **Christian** Rødlundvæng. 2 (Haj) 86 93 85 95
- **Susanne** Chr.X'sV. 268 (Trj) 86 29 21 07

Personaleafdeling Rådhuset 0 ..... 89 40 22 92

Personaleforening Præhospitalet
OlofPalmesAllé 34 (ArN) 78 41 48 10

Personaleforeningen Dmt
Skejbypark. 152 (ArN) 87 41 11 00

Personaleshoppen Skanderborgv. 177 (Vij) . 30 61 08 35

Persoons Marc Karensmindev. 13 (Vij) 86 10 59 95

Perspektivgruppen Aps Mejlg. 27 (ArC) 86 76 13 11

Persson Annette R & James Nielsen
Balagervej 18 (Vij) 86 11 85 09
- **Charlotte** Skt.AnnaG. 39 (ArC) 86 19 73 30
- **Eva** OttoBenzonsV. 5 (ArV) 86 10 37 81
- **Inger** Lindenborgv. 69 (Ris) 86 21 29 32
- **J A** mal.mest. Studstrupv. 20 (Skd) 86 99 16 34
- **Kevin Buur** Valnøddev. 3 (ArN) 86 16 24 51
- **Klaus** Krogsbækv. 10 (Hns) 86 97 43 48
- **Kaare** Pihlkjærsv. 18 (Høb) 86 11 30 33
- **Lars & Trine** Lyov. 39 (Hat) 86 22 18 89
- **Linda** Sletvej 30 (Trj) 80 80 51 51
- **Michael** Klosterg. 78 (ArC) 32 16 28 73
- **Pernille & Glenn T Jørgensen**
Højagerv. 8 (Spo) 87 62 02 07
- **Ulrik** KrestenKoldsV. 32 (Åbh) 86 13 21 50

Perstyk ApS Alg. 3 (Hin) 52 30 01 18

Pertl Henning arkit. Moesgårdv. 8 (Høb) 86 27 67 29

Perto Jørgen Jernalderv. 400 (ArV) 86 24 09 16
- **K E** afd.led. Voldbækvej 34 (Brb) 86 94 13 17
- **Kirsten** Hasselbakk. 21 (Hss) 86 99 80 77

Perto Marianne VorregårdsAllé 76 (ArN) 86 10 76 29
- **Michelle** Elstedhøj 1 (Lys) 88 70 43 23
- **Niels** Guldregnv. 33 (Haj) 86 94 21 56
- **Rikke Pilgaard** Sønderskov. 163 (Lys) 86 16 15 66

Pertoldi Cino CortAdelersG. 19 (ArN) 86 10 02 63

Pertou Tove Knudrisg. 21 (ArC) 86 76 38 40

Peschardt Erik Mårvænget 3 (Høb) 86 14 55 52
- **Hugo** dlr. Junovej 1 (Høb) 86 26 06 54

**Petcham Gholam Nellikevej 10 C (Ris) 86 21 04 08

Peter Beier Chokolade A/S
Banegårdspl. 4 (ArC) 86 11 02 52

Péter Boye Inventarsnedkeri
Tagdækkerv. 3 (Ham) 86 96 51 28

Peter Duel Ortopædisk Klinik A
Margrethepl. 3 (ArC) ..... **Hemmeligt nr.**

Peter Fabers Vej, Klubben
PeterFabersV. 35 (ArV) 87 13 83 70

Peter Frank Ndr.Strandv. 157 A (Ris) 86 17 00 63

Peter Gift (Jens Brogård)
M.P.BruunsG. 28 (ArC) 86 12 01 63

Peter Hans & Kirsten I Andersen
Fusagervej 30 (Hin) 86 98 56 25
- **Hans & Mette Bisgaard Lange**
V.Kringelv. 15 (Egå) 86 22 23 41
- **Jens & Marianne Jensen**
ElstedByv. 19 (Lys) 86 22 11 04
- **Jens & Britt Villadsen** Dalmosevej 19 (Sol) 86 92 70 63

Peter Johansen Holding A/S
SørenFrichsV. 51 (Åbh) 32 20 99 80
- **Lars & Helle Nørholt Fangel**
Odderv. 192 (Høb) 86 27 00 64
- **Lars & Helle B Jakobsen**
F.G.E.RostrupsV. 9 (ArC) 86 13 36 61
- **Lars & Hanne Jensen** Sæterstien 1S (ArN) 86 16 93 85
- **Lars & Charlotte Bech Kjeldsen**
Blåkærvej 7 (Ris) 86 17 50 22

Peter Ostenfeldt City Vest Aps
Gudrunsvej 7 (Brb) 86 94 87 10

Peter Paris Kokkenes Kurér Aps
Sverigesg. 3 (ArC) 86 12 61 67
86 18 86 41

Peter Sabroes Minde Ørneredev. 23 (Høb) . 86 27 05 69

Petermann Helmut Søndervang. 14 (Vij) 86 14 53 64

Peters A Aldersrov. 3 (ArN) 86 10 16 55
- **Christian Daugaard**
H. Porttoppidans Gade 30 (ArC) 87 48 61 84
- **Kim Bording** MaxMüllersG. 23 (ArC) 86 14 98 33

Peters-Lehm Kirsten Hovv. 90 I (Hat) 86 91 50 61
- **Susan** Haarvadbro 10 (Hin) 86 98 68 36

Petersen A ÅrslevMøllev. 41 (Brb) 86 26 14 20

Petersen A Bjerre tandl.
Vestervang 9 (ArC) 86 18 87 85
- **A-C** Rundhøjallé 111 (Høb) 86 11 60 06
- **Adler** Bispelundv. 36 (Bed) 86 10 01 11
- **Agnes** sygepl. Nordbyvej 8 (Vij) 86 11 95 06
- **Aksel Bruus** landmd.
Kunnerupv. 192 G (Hss) 86 28 30 28

Petersen Alex Brdr. Jægergårdsg. 79 (ArC . 86 16 30 48
- **Alexander** Sønder Alle 5 (ArC) 87 46 08 26
- **Alice** MarseliisBoul. 96 (ArC) 86 12 83 52
- **Alice** Paludan-MüllersV. 91 (ArV) 86 16 55 90
- **Alice Blach** Engdalsvej 12 (Brb) 87 45 04 11
- **Alice-Kristine** ØsterbyAllé 274 (Trj) 86 29 25 09
- **Alice Vandling** Siloetten 2 (Skd) 86 20 17 87
- **Allan** Runevej 61 (ArV) 86 24 21 63
- **Allan** St.BilchersV. 51 (Åbh) 86 19 70 25
- **Allan Wann** Østermarksv. 1S (Til) 35 14 09 03

Petersen Anders Automobiler A/S
Ravnsav. 10 (Ris) 87 41 58 00
Se annonce under:
Automobiler, salg af
- **Anders** Birketinget 10 (ArC) 82 43 26 58
- **Anders** EdouardSuensonsG. 3 (ArN) 32 16 09 19
- **Anders** Emiliehøj 12 (Høb) 45 35 65 24
- **Anders Agerskov** Ndr.Ringg. 112 (ArN) 32 17 77 97
- **Anders Bjørn** Risbøgevej 1S (Brb) 86 26 09 20
- **Anders Horst** Mejlg. 57 (ArC) 86 10 19 13
- **Anders Aagaard** Gl.Viborgv. 74 (Sab) 86 59 38 90
- **Andreas Broager** Ellebrinken 110 (Lys) 33 11 60 81
- **Andreas Rønnow** Ådalspark. 3 (Hat) 86 78 27 50
- **Anette** JylandsAllé 41 (ArC) 87 37 00 47
- **Anette** Porskjærv. 14 (GaD 86 94 55 20
- **Anette** Silkeborgv. 603 (Brb) 86 25 02 50
- **Anette & Ole** OlufRingsV. 14 (Hat) 98 58 70 02
- **Anker** Tinbækpark. 70 (GaD 86 94 54 71
- **Anna** LystrupCenterv. 78 (Lys) 86 22 58 28
- **Anna** Vestervang 17 (ArC) 86 18 90 54
- **Anna Gam** Smedevæng. 36 (Gal) 86 10 60 43
- **Anna Grethe** Humlevej 27 (Hns) 86 99 50 27
- **Anna Kristina** Præstevangsv. 24 (ArV) 86 28 70 99

Petersen Anna Lise sygehjlp.
Stavnsbakk. 2 (Ris) 86 21 40 51
- **Anne** Rosenvang 19 A (Hns) 86 99 66 11
- **Anne D** JensBaggesensV. 70 (ArV) 86 16 09 96
- **Anne Elisabeth Brandt** Lilleringv. 7 (Gal) .. 86 95 04 46
- **Anne-Grete** Mosegårdspark. 46 (Trn) 86 98 91 77
- **Anne Kirstine** stud. VoldbyHovv. 69 (Ham) 86 96 33 64
- **Anne Mette** Jernaldervæng. 20 (Brb) 86 10 84 19
- **Anne Mette** SkæringSkolev. 103 (Egå) 86 22 89 07
- **Anne S & Niklas Thulin**
Mondrupsv. 24 B (Vij) 86 28 40 57
- **Anne Wulff** Fasanlund. 1 (Hin) 86 21 04 19
- **Annette** Grøndalsv. 156 (Vij) ..... **Hemmeligt nr.**
- **Annette** Ryhaven 56 (ArV) 86 10 10 50
- **Annette** SkæringHedev. 414 (Egå) 86 22 13 40
- **Annette** husass. Teglværksg. 7 (ArC) 86 12 01 67
- **Annette & Preben Christensen**
Egå Engvej 164 (Egå) 86 17 12 35
- **Anni** Kildehaven 164 (Lys) 86 13 82 28
- **Anni** Vesttoften 9 (Egå) 86 22 82 52
- **Anton** Obstrupvej 33 (Mår) 86 29 08 72
- **Arne** Fløjstrupv. 49 (Mal) 86 93 17 99
- **Arne** ing. Damvej 4 (Hin) 86 98 83 66
- **Arne** ing. Koralv. 3 (Egå) 86 22 06 97
- **Arne Gam** SkæringHedev. 96 (Egå) 86 22 25 75
- **Arne Juul** Møllevang. 53 (Ham) 86 96 35 82

Petersen Arne Ryge Blegindv. 85 (Høg) 86 92 19 90
- **Augusta** Skanderborgv. 33 (ArC) 86 11 36 40
- **Axel Lund** Bakkekammen 41 B (Ris) 86 21 12 10
- **B** Skovhøj 27 (Hss) 86 28 00 82
- **B Lykkebo** lekt. Elhøjv. 11 (ArV) 86 15 70 68
- **B Tvilum** Vest.Ringg. 214 (ArC 86 18 25 39
- **Bendt** Dysagervej 6 (Åbh) 86 25 93 45
- **Bendt H** P.P.ØrumsG. 40 (ArC) 86 11 63 99
- **Benjamin** tømr. Skovvej. 101 (ArC) 86 19 63 46
- **Benno** Hasselvang. 91 (Sol) 87 43 00 11
- **Benny** Gedingvej 25 (Til) 86 24 46 70
- **Benny** Ingersvej S (Brb) 86 25 46 28
- **Benny** blik.sl. Nørreg. 6 (Gal) 86 94 58 77
- **Benny & Charlotte Hansen**
Æblehaven 143 (Høg) 86 92 19 30
- **Bent** Byagervænge. 3 (Bed) 86 93 84 25
- **Bent** Kærgårdspark. 74 (Sol) 86 92 62 68

Petersen Bent SkæringHedev. 224 (Egå) 86 22 06 17
- **Bent** Søvangen 12 (Gal) 86 94 44 07
- **Bent** chauf. Grundtvigsv. 18 (Vij) 86 11 46 63
- **Bent Brahe** Vesterbrog. 21 (ArC) 86 12 86 86
- **Bent Møller** SolbjergHedev. 46 (Sol) 86 92 79 36
- **Bent Paull** kemigr. Solvejen 1 A (Egå) 86 22 85 51
- **Bent & Edel W M** Ildervej 20 B (Høb) 86 27 19 14
- **Bente Kjær** VejlbyToften 318 (Ris) 86 21 25 47
- **Berit Bisgaard & Jørgen Bundgaard Nielsen** Asmusgårdsv. 110 (Lys) 86 22 03 15
- **Bettina** Grøfthøjpark. 164 (Vij) 77 34 66 44
- **Bettina Herskind Lund**
Agervangen 46 (Gal) 86 28 98 72
- **Bibbi Agnes** Bjørnkærv. 9 (Sab) 86 94 82 25
- **Birgit & Glenn Hallund**
Ankersgade 11 (ArC) 86 19 16 10
- **Birgit Ruth** IngerslevsBoul. 11 (ArC) 86 18 50 39
- **Birgit Sejer** Skyttevænge. 2 (Hat) 86 98 37 23
- **Birgitte** Chr.WærumsG. 27 (ArC) 86 11 68 36
- **Birgitte** Femmøllerv. 10 (Ris) 86 17 45 98
- **Birgitte & Finn** Krogagre 50 (Ris) 86 21 90 07
- **Birgitte Østergaard** Espedalen 30 (Ris) 86 21 73 32
86 24 53 63
- **Birte** EngkærgårdsAllé 126 (Mal) 86 93 39 24
- **Birte** laborant Søndalsvej 2 B (Brb) 86 26 34 86
- **Birthe Holm** ass. Skejbypark. 150 (ArN) 86 24 00 16
- **Birthe & John** JensIbsensV. 2 (Mal) 86 93 13 42
- **Birthe & Keld** Østervang. 4 (GaD 86 94 38 48
- **Bjarke** Volden 10 (ArC) 32 14 39 52

Petersen Bjarne Firkløverv. 39 (Gal) 86 94 49 96
- **Bjarne** Firkløverv. 39 (Gal) 86 94 73 44
86 94 73 54
- **Bjarne** Holmstruphøjv. 28 (ArV) 86 24 58 98
- **Bjarne Højgaard** Æblehaven 87 (Høg) . . **Hemmeligt nr.**
- **Bjarne Leander** Nordborgg. 59 (ArC) 86 11 70 81
- **Bjarne Steen** mask.mest.
JanusLaCoursG. 16 (ArC) 86 13 01 14
- **Bjørn** Rosenv. 28 (Ris) 86 17 79 10
- **Bjørn B & Jane** GrønlokkeAllé 102 (Trj) 86 29 40 02
- **Bo Flemming** Tronkærvej 85 (Hjo) 86 74 17 32
- **Bo Michael** Jupiterv. 24 (Hat) ..... **Hemmeligt nr.**
- **Bodil** Randersv. 12 (Mke) 86 37 70 22
- **Bodil** bankass. FunchThomsensG. 10 (ArN) . 74 43 43 23
- **Bodil Bonde** Byagervænge. 29 (Bed) 86 93 64 33
- **Bodil Franklin** Markskell. 31 (Mal) 86 93 17 33

Petersen Brian Grønneg. 109 (ArC) 86 13 13 36
- **Brian** Hasselbakk. 109 (Hss) ..... **Hemmeligt nr.**
- **Brian Randers.** 360 (ArN) 86 16 69 45
- **Brian Bech** Gl.Skanderborgv. 68 (Spo) 86 96 88 66
- **Brian Schrøder** SkæringHøvv. 17 (Egå) 86 14 99 94
- **Brit & Niels** Solmarksv. 26 (Ris) 86 99 50 70
- **Britta Withen** Voldbyvej 2 C (Ham) 86 98 73 86
- **Bruno** Neptunvej 44 (Vij) 86 14 96 28
- **Børge** Provstepark. 28 (Høb) 86 27 50 84
- **Børge** prok. Haslevej 44 (Åbh)

Petersen Christina Møllerskov
BødkerBallesGård 17 K (ArC) ..... **Hemmeligt nr.**
- **Christina Nyggard** Lerdalen 159 (Høb) 32 15 01 55
- **Christine Lund** Høvej 34 (Lys) 65 92 65 64
- **Claudia** RisvangAllé 73 (ArN) 88 16 08 70
- **Claus** Langkærvej 27 (Til) 86 94 88 77
- **Claus** hr Havkærvej 63 F (Til) 32 11 33 04
- **Claus Enrico** Kanehaven 92 (Ris) 86 21 10 42
- **Connie** Sadelmagertoft. 14 (Høb) 86 29 89 05
- **Connie Elberg** Holmehøj 3 A (Høb) 86 72 50 31
- **Connie Kjær** Tendrupvej 52 (Hns) 86 99 00 04
- **Czeslawa** Toftev. 16 (Høg) 86 92 25 27

Petersen-Dalum Troels chefkons.
Hvedebjergv. 48 (Brb) 86 25 28 90
- **Dan** Kunnerupv. 148 (Hss) 86 28 36 71
- **Dan Gjeske** NedkærAllé 210 (Høb) 86 16 91 10
- **Danny** Grenåv. 776 (Skd) 86 99 28 53
- **Denis Ivar** Hejredalsv. 8 (Brb) 82 43 11 56
- **Denis & Karin Jørgensen**
Mejlbyv. 630 (Hjo) 86 99 95 06
- **Dennis** Rosenholmv. 32 (Hns) 86 99 48 31
- **Dennis S.** Engdraget 29 (Til) 86 24 26 68
- **Diana Møller** Clausholmv. 371 (Hat) 87 61 10 10
- **Dittev Vlöstein** programmør
Kærv. 8 (Mke) 86 23 17 46
- **Ditte** Sletterhagev. 5 (Ris) 35 12 60 30
- **Ditte Maria & Michael Jacobsen**
Tornebakk. 176 (Ris) 86 12 49 48
- **Dorte** Hjulbjergv. 9 F (Høb) 86 27 13 30
- **Dorte** damefris. Banevæng. 7 (Brb) 86 12 10 06
- **Dorte Hougaard**
RosenvangsAllé 198 C (Høb) 86 27 78 18
- **Dorte Normann** Kærv. 23 (Åbh) 86 15 70 59
- **Dorthe** Vest.Ringg. 184 (ArC) 86 13 00 95
- **Dorthe Vithen** HørmarksAllé 11 (Ris) 86 17 52 34
- **Dorthea Kristine** Janesvej 45 (Brb) 86 25 68 47
- **E HolmeByv.** 43 (Høb) 86 27 02 38

Petersen E Strandvej. 34 (ArC) 86 13 91 53
- **E Bay** Hjortebakk. 86 C (Ham) 44 95 54 33
- **E Brorson** Strandpark. 4 (ArC) 86 19 37 76
- **E Feldballe** dir. Koralv. 1 (Egå) 86 22 20 12
- **E M** Ryslingepark. 64 (Høb) 86 14 38 96
- **Ebba** Møtagervej 31 (Hin) 86 98 78 36
- **Edel Jette** MarienlundsAllé 22 (ArN) ..... **Hemmeligt nr.**
- **Edit Marie** Frisenholt 11 (Trj) 86 29 48 68
- **Edith** Hjulbjergv. 34 A (Høb) 86 27 33 46
- **Edith** Odensegade 5 (ArC) 86 13 36 76
- **Edith Rye** Borggade 9 (ArC) 86 19 42 96
- **Egon** Vilhelmsborgvæng. 14 (Bed) 77 34 47 11
86 93 74 26
- **Eigil** fakt. Tjalfesv. 4 (Åbh) 86 15 18 37
- **Einar & Dorte Kristensen**
Annekærvej 46 (Egå) 86 22 46 75
- **Ejler Møller** Ladegårdsbakk. 11 (Tri) 86 98 94 80
- **Ell Schmidt** Frøkærparк. 106 (Mår) 86 29 31 79
- **Elin Valborg** Langelandsg. 54 (ArC) 86 21 17 19
- **Eline** Vestervang 37 (ArC) 86 12 97 59
- **Ella** Brendstrupv. 25 (ArN) 86 16 22 68
- **Elsen Agnete** Aprilvej 10 (ArV) 86 15 69 82
- **Elsen Magrethe** Jegstrupv. 124 (Hss) 86 17 60 56
- **Elsen Aagaard** Kirkevæng. 175 (Trj) 86 29 27 54
- **Elty** ekspeditr. Voldbækvej 64 (Brb) 86 28 49 81
- **Elna** B.S.IngemannsV. 31 (Åbh) 86 14 65 59
- **Else** Balagervej 82 (Vij) 86 11 07 09
- **Else** Kornmodsbakk. 152 (ArV) 86 75 03 20
- **Else** StudstrupStrandv. 24 (Skd) 86 99 19 77
- **Else** ViggoStuckenbergsV. 29 (ArV) 86 16 90 71
- **Else Gam** OtteRudsG. 13 (ArN) 86 10 08 65
- **Else Koch** Nordborgg. 42 (ArC) 86 14 27 89
- **Else Søndergård** Teglværksg. 18 (ArC) 86 13 52 30
- **Emil Bjørnskov** Anbækvej 26 (Ham) 86 96 38 23
- **Emmy** Egevænget 26 (Trj) 86 29 16 51
- **Erik** JanusLaCoursG. 7 (ArC) 32 15 68 59
- **Erik** Rådmandl.ilsbergsG. 3 (ArC) 86 20 90 38
- **Erik** SkæringHedev. 76 (Egå) 86 22 98 40
- **Erik** chauf. Klirevej 1 (Hin) 86 98 73 25
- **Erik** salgsch. Sletterhagev. 3 (Ris) 86 17 81 38
- **Erik B** Tingv. 1 (Hin) 86 91 11 15
- **Erik C** direktør ingeniør
Søsterhøjv. 54 (Høb) 86 27 36 12
- **Erik E & Kirsten E** Skolepark. 173 (Bed) 86 93 68 68
- **Erik Grav** AjstrupStrandv. 128 (Mal) 86 93 19 60
- **Erik Grav** RundhøjAllé 98 (Høb) 86 11 48 79
- **Erik Kissow** mask.mest.
Hybenvæng. 33 (Høg) 86 92 41 03
- **Erik Kjems** befragt. Klokkeskovv. 65 (Vij) 98 31 41 50
- **Erik Vitting** Solbrinken 20 (Høb) 86 27 01 07
- **Erling** Louisev. 8 (Brb) 35 12 38 42
- **Erling** forr.før. Enghavev. 25 (Hns) 86 99 49 70
- **Erling Munk** Ødumv. 20 (Hat) 86 98 95 91
- **Erling Peter Hadsund**
Munkebakkev. 2 (Egå) 86 22 29 17
- **Erna** Lyøgade 9 (ArN) 86 16 27 83
- **Erna** Skovvangsv. 169 (ArN) 86 14 74 62
- **Erna** Viemosevej 10 (Vij) 86 14 58 93
- **Erna Hyllested** Neptunvej 78 (Vij) 86 11 40 39
- **Ernst Kjær** lekt. Skovlundgårdsv. 250 (Vij) . 86 28 64 26
- **Ester** Ilerupvej 41 (ArN) 86 16 80 26
- **Ester** Skovlundgårdsv. 57 (Vij) 86 29 29 34
- **Esther** CarlBertelsenG. 5 (ArC) 86 14 85 31
- **Eva** Havgårdsv. 17 B (Ris) ..... **Hemmeligt nr.**
- **Eva Lykke** Haslevej 44 A (Åbh) 86 15 18 03
- **Eva Marie Anina Helga**
Ellemarksv. 64 (ArC) ..... **Hemmeligt nr.**
- **Eva Randi** Vibevænget 33 (Gal) 35 12 69 78
- **Eva Ross** Ranunkelv. 387 (Sab) 86 94 90 36
- **Eva Valentin** Balagervej 14 (Vij) 87 34 13 02
- **Eyvind** elektr. Skovfyrvej 49 (Egå) 86 22 94 41
- **Felicity Amma** Skolelodd. 2 (Hjo) 86 99 80 40
- **Finn** Godthåbsv. 6 (Hat) 86 91 55 42
86 91 55 92
- **Finn** Højbyhus 1 (Haj) 86 94 18 16
- **Finn** Miltonsvej 16 (Høb) 86 27 00 82
- **Finn** Nørrevæng. 148 (Trj) ..... **Hemmeligt nr.**
- **Finn** RundhøjAllé 9 (Høb) ..... **Hemmeligt nr.**
- **Finn** bibliot.medhj. LarsKrusesG. 8 (ArC) 86 19 24 50
- **Finn** mask.arb. Fasanv. 12 (Høg) 86 92 35 01
- **Finn Bach** Lykkenshøj 24 (Brb) 86 26 09 08
- **Finn H.** Bogevænget 7 (Til) 86 24 40 95

Petersen Finn John Hother ass.
Tottesving. 21 (Egå) 86 22 15 43
- **Finn O & Hanne Nymann**
Engdalsvej 63 (Brb) 86 25 52 53
- **Finn Sloth** skibsbyg.
Ladegårdsbakk. 20 (Tri) 86 98 93 76
- **Finni Hedegaard** Skovgårdsvæng. 34 (Trj) 75 34 19 28
- **Flemming** Hattemagertoft. 23 (Høb) 87 44 17 80
- **Flemming** Hjelmagervæng. 11 (Skd) 86 17 60 51
- **Flemming** JensIbsensV. 44 (Mal) 86 93 62 04
- **Flemming** Lilleringv. 38 A (Haj) 86 95 03 91
- **Flemming** Runevej 87 (ArV) 86 24 57 07
- **Flemming** Skejbygårdsv. 26 (Ris) 86 24 05 50
- **Flemming** møb.snedk. Havevej 5 (Hns) 86 99 44 39
- **Flemming Adler** MarselisBoul. 30 (ArC) 86 20 25 26
- **Flemming & Juliana V** Sønderg. 4 (Hin) 86 91 22 20

Petersen Frands Østerg. 23 (Ham) 86 96 71 24
- **Frank H** serv.tekn. Porsevæng. 22 (Gal) 86 94 56 52

Petersen Freddie
SolbjergHovedg. 148 (Sol) 86 28 40 66
- **G** Vesterv. 7 (Høg) 86 52 10 62
- **G Bruun** læge SkådeHøjgårdsv. 89 (Høb) 86 27 59 00
- **G Rohde** fuldm. Hørhavevej 62 K (Høb) 86 27 66 01
- **Gerda** Spongbækk. 51 (Høg) 86 92 19 21
- **Gert** VilhelmBeckSV. 27 (Vij) 86 14 15 79
- **Gert** brandmd. Åbenrågade 1 (ArC) 33 11 72 16
- **Gert F.** Elstedhøj 2 (Lys) 88 30 67 77
- **Gertje Lahn** Kæruldbakk. 6 (Lys) 86 21 91 02
- **Gilda Stadiager** Skejbypark. 53 (ArN) 86 78 22 46
- **Gitte** Bondehaven 38 (Skd) 86 99 31 69
- **Gitte** Søndervang. 25 (Vij) 86 14 67 05
- **Gitte Hallser** Tinbækpark. 61 (Gal) 86 94 75 59

Petersen Gorm Ballesvej 27 (Hns) 87 85 70 03
- **Gregers** ElstedKirkev. 9 (Lys) 86 10 69 95
- **Gregers** produktch. Ag. 99 (Hat) 86 98 15 03
- **Greta** Elstedhøj 7 (Lys) 86 22 12 42
- **Grete** Kappelsdal 9 B (Ham) 86 80 66 84
- **Grete** Værumvej 23 (Hat) 86 98 08 20
- **Grete Karen** Kridthøjv. 19 (Høb) 86 27 66 91
- **Grethe** Grønningen 4 C (Hat) 86 17 41 42
- **Grethe** Sommersmindev. 8 (Egå) 86 22 91 48
- **Grethe** o.ass. Rosenholmv. 42 A (Hns) 86 99 50 89
- **Grethe Højgaard** Hindhøjen 44 (Hin) 86 91 04 03
- **Gritt & Klaus Benee**
Lyngbygårdsv. 43 (Brb) 87 47 00 97
- **Gudmund** Tværfaldet 6 (Ham) 86 96 31 74
- **Gudrun** Søhøjen 25 (Til) 86 24 54 25
- **Gudrun Elisabeth** Trygsvej 2 F (Åbh) 86 15 67 53
- **Gunnar** Vestermøllev. 136 (Tri) 86 23 22 42
- **Gunnar L** mask.snedk.
Spongpark. 35 (Høg) 86 92 23 49
- **Gunner Andersen** lag.forv.
LangenæsAllé 30 (ArC) 86 11 34 32
- **Gunni** Rosenhøj 18 B (Vij) ..... **Hemmeligt nr.**
- **Gyda** Hjortshøjpark. 69 (Hjo) 48 41 23 25
- **H** Grundtvigsv. 13 (Vij) 86 11 21 89
- **H** Skrydstrupv. 17 (ArN) 86 16 99 27
- **H Bering** Augustenborgg. 23 D (ArC) 86 14 62 60
- **H Brynolf** Bjødstrupv. 45 (Høb) 86 27 25 05
- **H C K** Merianvej 24 (Ris) 86 17 30 93
- **H M Stilling** sygehjlp. ØsterbyAllé 34 (Trj) . 86 29 20 60
- **H P Holm** kleinsm. Klokkerfaldet 30 (ArV) .. 86 15 32 54
- **Hanne** Anbækvej 8 (Ham) 35 14 76 31
- **Hanne** Hasseleng. 45 (Hss) 88 17 32 17
- **Hanne** Havkærvæng. 10 A (Tid) 86 24 10 94
- **Hanne** Klintev. 35 A (Ris) 86 17 43 76
- **Hanne** Lyngbygårdsv. 44 (Brb) 86 26 42 86
- **Hanne Holm** ass. Læssøesg. 59 (ArC) 86 19 35 70
- **Hans** Klokkemarksv. 2 (Ris) 86 17 90 80
- **Hans** Lomvievej 17 (Skd) 86 99 17 75
- **Hans** dyrl. Rønvangen 240 (Hin) 86 91 10 05
- **Hans** købmd. SteenBillesT. 10 (ArN) 86 16 99 30
- **Hans** mur.arb.md. Ebeltoftv. 43 A (Mke) 86 37 75 45
- **Hans** salgschauf. RundhøjAllé 74 (Høb) 86 11 97 01
- **Hans** tømr. Solskrænt. 4 (Brb) 86 26 22 41
- **Hans Chr** lær. VejlbyVænge 74 (Ris) 86 21 17 76
- **Hans Christian Schmidt**
Ranunkelv. 23 (Sab) 86 94 87 09
- **Hans Iwer** læge Kalmargade 16 (ArN) 86 98 92 19
- **Hans Jørgen** BygholmsAllé 14 (Vij) 32 17 23 62
- **Hans K** lær. Rønnehaven 38 (Lys) 86 22 42 97
- **Hans Kurt** Rønnehaven 38 (Lys) 86 22 95 59
- **Hans Møller** Hovedgaden 30 (Mke) ..... **Hemmeligt nr.**
- **Hans Møller** chauf. Hovedgaden 30 (Mke) . 86 99 95 65
- **Hans Ole** OleRømersG. 21 (ArC) 82 43 93 29
86 12 35 09
- **Hans Peter Damsgaard** lær.
Møllepark. 33 (Mår) 86 29 26 61
- **Hans Schjødt** Brynhøjvæng. 34 (Til) 86 24 48 22
- **Hans V** vognfør. Venusvej 7 (Hin) 86 98 55 05
- **Hardy** Falstersg. 33 (ArC) 86 12 78 14
- **Heidi** CarlBlochsG. 9 (ArC) 62 21 52 20
- **Heidi** Skovsangerv. 17 (Hin) 86 91 01 12
- **Heine Lahn** Thorvaldsensg. 23 (ArC) 87 41 08 05
- **Helge** tømr. SkæringHedev. 252 (Egå) 86 22 46 95
- **Helge Eli** Elstedhøj 12 (Lys) 86 22 40 57
- **Helle** HolmeParkv. 169 (Høb) 86 27 70 96
- **Helle Enz Søndergaard**
Vårkjærvej 28 (Vij) 86 14 99 46
- **Helle & Peter Gårdsted**
Kirsebærv. 15 (Sab) 86 78 73 77
- **Helle Højsgaard** Ellemosevæng. 40 (Trj) ... 86 14 97 57
- **Helle Lenler** Kvottrupv. 41 (Sab) 86 24 77 42
- **Helle & Simon** Marsv. 7 (Hat) 66 11 43 49
- **Helle & Finn Poulsen**
Snerlevæng. 3 (Høg) 86 15 60 03
- **Helle Rohde** Obstrupvej 61 (Mår) 86 29 66 99
- **Helle Søndergaard**
Augustenborgg. 23 (ArC) 86 14 29 36
- **Henning** Bedervej 30 (Mår) 86 29 35 21
- **Henning** Kirkegårdsv. 53 (ArC) 86 22 88 43
- **Henning** Skødstrupv. 52 C (Hjo) 86 99 11 38
- **Henning** fuldm. Guldregnv. 6 (Haj) 86 94 18 30
- **Henning** insp. Bogevænget 13 (Til) 86 24 18 40
- **Henning A** dir. Spicavej 16 (Høb) 86 14 79 42
- **Henning B** o.postb. Åbrovej 6 (Egå) 86 22 48 84
- **Henning D** Hovedgaden 37 B (Brb) 86 29 62 30
- **Henning G** smedemest.
Pannerupv. 14 (Tri) 86 23 11 40
- **Henny** direktrice Gl.Munkeg. 1 (ArC) 86 12 93 71

Petersen Henri Immervad 9 (ArC) 86 12 16 33
Se annonce under:
Guld- og sølvsmede samt juvelerer
- **Henriette** RundhøjAllé 116 (Høb) 32 12 69 39
- **Henrik** Elverhøjen 100 (Hat) 86 98 27 17
- **Henrik** Fløjstrupv. 41 (Mal) 86 93 17 06
- **Henrik** HansBrogesV. 9 (Brb) 74 47 31 12
- **Henrik** Vagtelvej 13 (ArV) 86 18 46 92
- **Henrik** mur.mest.
MøllevangsAllé 177 (ArN) 86 16 04 14
86 16 04 95
- **Henrik Ehlig** CarlJensensV. 13 (Vij) 86 11 86 81
- **Henrik Miller** Gartnervæng. 73 (Trj) 86 29 19 44
- **Henrik & Else** Voldbyvej 5 (Gal) 86 95 43 16
- **Henrik Raaskov** Råhøjtoft. 25 (Vij) 86 28 12 80
- **Henrik Vang** Ryv. 108 (Gal) 86 94 48 37
- **Henrik Wøhlk** AageBergsV. 3 (Ris) 86 16 63 83
- **Henry** NyStudstrupv. 17 (Skd) 86 99 16 82
- **Henry** Solkillntv. 14 (Egå) 86 22 26 01
- **Henry Elkjær** Skovlundgårdsv. 57 (Vij) 86 28 91 14
- **Henry V** vognfør. BildbjergParkv. 22 (ArN) 86 16 64 36
- **Herdis** Stationsstr. 27 (Hat) 86 98 08 42
- **Heriuf & Jonna Kristensen**
Parkvangen 19 (Sol) 86 92 72 47
- **Hilma** Sonnesgade 14 (ArC) 86 17 66 64
- **Hjørdis & Chr** Fredensg. 1 (Hin) 74 65 18 64
- **Holger** Emiliehøj 6 (Høb) 86 27 32 66
- **Holger** Hjortensg. 22 (ArC) 86 12 89 89
- **Hr. Michael Vohs** Græsvangen 16 A (Til) .. 87 45 09 11
- **Hugo** BrobjergParkv. 5 (Egå) 86 22 85 33
- **Hugo** Trolddalsv. 15 (Sol) 86 92 73 11

Petersen Hugo Rasch
AnkerJensensV. 6 A (Åbh) 86 75 10 37
- **I** Bavnebakk. 70 A (Hss) 86 28 41 50
- **I** Emiliehøj 12 (Høb) 86 20 21 97
- **I** SkæringKirkev. 37 (Egå) 86 74 09 86
- **I** TrankærVænge 36 (Trj) 86 29 74 11
- **I M** Sensommerv. 73 (Hjo) 86 26 17 34
- **I M** Skovlundgårdsv. 57 (Vij) 86 28 08 08
- **Ib** Havkærvæng. 59 (Til) ..... **Hemmeligt nr.**
- **Ib** Ødensegade 33 (ArC) 86 18 48 08
- **Ida** Dalvangen 19 C (Høb) 86 27 01 06
- **Ida** Humlevej 7 (Ris) 86 17 71 07
- **Ida** Vestervang 19 (ArC) 86 12 96 88
- **Ilse** Hirtshalsv. 4 (Egå) 86 22 30 12
- **Ilse** Skelagerv. 542 (ArN) 86 10 97 07
- **Ina** Skibbyv. 23 (Brb) 86 25 43 63
- **Ina & Børge Lomholt**
Børupvej 219 A (Trj) 86 29 28 52
- **Inga** TrankærVænge 138 (Trj) 86 29 75 68
- **Inga Ingemann** Engdalsvej 63 (Brb) 82 43 14 14
- **Inga Juhl** Byagervej 188 (Bed) 86 29 94 10
- **Inga Marie** Flnsensg. 63 (ArN) 86 10 57 71
- **Inge** Elgårdsminde 64 (Hin) 87 64 00 89
- **Inge** Højagerpark. 15 (Sab) 86 94 95 15
- **Inge** Multebærv. 40 (Sab) 86 12 56 78
- **Inge & Thomas Hauge**
SkæringParkv. 522 (Egå) 86 74 03 74
- **Inge Marie** Ankersgade 23 (ArC) 86 19 72 92
- **Inge Møller** Kantorpark. 16 (Ris) 86 21 10 06
- **Inge Tagebo** Rugmarken SS (Lys) ..... **Hemmeligt nr.**
- **Inge Voigt** LarsKrusesG. 4 (ArC) 86 12 46 54
- **Inger Elise** Myrholmsv. 7 (Vij) 86 29 14 41
- **Inger Elmose** Søndero. 31 Q (Gal) 86 94 74 31
- **Inger Hjord** Selmersvej 16 (Vij) 86 28 40 27
- **Inger Lise** kont.ass.
Jegstrupvæng. 491 (Trj) 86 29 22 40
- **Inger Marie** Elmev. 30 (Ham) 86 96 29 87
- **Inger Marie** SolbjergHovedg. 85 B (Sol) 87 48 00 55
- **Inger & Gunner** Stationsstr. 1 (Hat) 86 91 56 40
- **Ingrid** Egensvej 3 (Ris) 86 17 82 05
- **Ingrid** Rødlundvej 102 (Haj) 87 48 34 24
- **Ingrid Chr.** Skt.PaulsKirkepl. 9 (ArC) 86 12 70 00
- **Irene Vernergren**
AnkerJensensV. 6 K (Åbh) 87 44 18 25
- **Irma** Græsvangen 20 C (Til) 86 24 70 31
- **Irma** Studstrupv. 21 B (Skd) 86 22 86 98
- **Isa** MarselisBoul. 38 (ArC) ..... **Hemmeligt nr.**
- **Iver** Høgevej 33 (ArV) 86 15 97 59
- **J** Bredev. 2 (Egå) 86 22 26 99
- **J** A postvagtmest. Neptunvej 64 (Vij) 86 14 87 21
- **J Holst** snedk. Timianvej 4 (Ris) 86 17 43 26
- **J. Stensgård** montør
Præstemark. 33 (Hns) 86 99 14 26
- **J V** produkt.dir. Vestervang 10 (ArC) 98 92 57 32
- **Jacob Askov** Sønder Alle 28 (ArC) 32 13 92 41
- **Jakob Bjerre** Horsensg. 7 (ArC) 32 18 89 19
- **Jakob Schmidt** musik.
Mosegårdspark. 13 (Tri) 87 48 90 09

Petersen Jan B.S.IngemannsV. 1 (Åbh) 86 15 65 64
- **Jan** Bavnegårdsv. 82 (Hss) 86 28 19 66
- **Jan** Kærgårdspark. 131 (Sol) 86 92 85 83
- **Jan** Laurbærvæng. 102 (Trj) 86 29 93 40
- **Jan** mek. Blåmejsev. 15 (Gal) 86 94 53 87
- **Jan** salgsch. Egebjergv. 4 (Brb) 86 26 34 16

Petersen Jan Bjørvik programmør
SkæringEgager 63 (Egå) 86 22 06 07
- **Jan Carsten Jedig** Skovvej. 44 (ArC) 86 13 40 84
- **Jan G** Dalumvej 14 (Høb) 86 13 41 90
- **Jan H** JensBaggesensV. 40 (ArV) 86 10 54 95
- **Jan Leth** ing. Hasseltoft. 40 (Hss) 77 34 77 48
- **Jan Lyberth** Karensvej 19 (Brb) 86 25 19 73
- **Jan Tanderup** J.Skjoldborgs Vej 52 (Åbh) 86 25 26 20
88 81 04 67
88 81 04 68
88 81 04 69
- **Jane Bloch** Ternevej 35 (Ris) 86 17 57 72
- **Jane Elisabeth** GrønløkkeAllé 102 (Trj) .. **Hemmeligt nr.**
- **Jane Hjarl** Brammersg. 66 (ArC) ..... **Hemmeligt nr.**
- **Janne** Castenschioldsv. 8 A (Høb) 86 27 39 81

Petersen Janne Holmetoft. 60 (Høb) 86 27 02 70
- **Janne Toft** Lupinvæng. 13 (Høg) 86 92 26 49
- **Jannie & Michael Thomassen**
Gyvelvæng. 2 (Hns) 86 99 65 17
- **Jari P.** Engdalsvej 110 F (Brb) 86 26 36 63
- **Jeanette & Mads Klitgaard Sørensen**
Balagervej 49 (Vij) 86 13 40 63
- **Jenny Hilda** RådmandLilsbergsG. 4 (ArC) 86 12 28 03
- **Jens** Ll.Elstedv. 9 (Lys) 86 22 09 05
- **Jens** Sjællandsg. 125 (ArC) 54 62 34 30
- **Jens** Vesterg. 81 C (ArC) 86 13 56 08
- **Jens Chr** Lyngballev. 4 (Sab) 86 94 80 45
- **Jens Herring** Kystvej. 45 (ArC) 86 19 06 73
- **Jens Kim** Sletterhagev. 27 (Ris) 75 66 12 35
- **Jens-Peter Adler**
Mallinggårdsv. 127 (Mal) ..... **Hemmeligt nr.**
- **Jens-Peter Adler** Provstebakk. 21 (ArV) 86 29 85 80
- **Jens & Inger Mølbom**
LysengAllé 17 (Høb) 86 27 30 23
- **Jens Aage Køisen** Tretommerv. 14 (Ris) 86 17 26 37
- **Jes** Pilegårdsv. 94 (Hss) 86 28 40 04
- **Jes Busk** Dannebrogsg. 26 (ArC) 32 11 32 01
- **Jesper** Bredg. 26 (Mal) 86 99 88 75
- **Jesper** Engparken 7 (Åbh) 86 15 88 81
- **Jesper** Grårsteng. 6 (ArC) 86 28 67 23
- **Jesper** Majsvænget 122 (Mal) 62 53 19 21
- **Jesper** Østergårdsv. 102 (Mal) 86 93 09 95
- **Jesper Graves** cand.hort.
Bygmarken 15 (Lys) 86 22 66 16
- **Jesper Lennart** Hindbærhaven 41 (Lys) 86 22 41 65
- **Jesper Valdemar** Vangen 2 (Høb) 86 29 94 02
- **Jette** Gemmavej 6 (Høb) 86 11 86 71
- **Jette** TingskovAllé 87 (Trj) 98 40 77 75
- **Jette & Niels E** Skærgårdspark. 34 (Egå) ... 86 22 52 96
- **Jette Roer & Morten Hundevad**
Søndermark. 89 (Hin) 97 42 19 08
- **Jimmi** Bushøjvej 223 (Høb) 86 27 70 49
- **Joab** Mejlbyv. 2 (Hat) 86 91 57 53
- **Joan Kodal** Skelagerv. 634 (ArN) 86 78 74 60
- **Johan** Elstedvænge 23 (Lys) ..... **Hemmeligt nr.**
- **Johan** HenrikHertzV. 64 C (Åbh) 86 24 94 74

Petersen Johan Blach
MarselisBoul. 31 (ArC) 86 12 38 22
- **Johannes** Jernalderv. 388 (ArV) ..... **Hemmeligt nr.**
- **Johannes** kedelsm. Tranekærparк. 37 (Ris) 86 21 11 95

Petersen Johannes A/S skibsmgl.
Kystvej. 39 (ArC) 86 12 26 88
- **John** Hovedgaden 73 (Brb) 86 26 34 36
- **John** Jarlsmindev. 140 (Vij) 82 43 74 88
- **John** Viborgv. 731 (Sab) 86 94 98 80
- **John** Østerg. 35 (Hat) 35 12 51 47
- **John** kleinsm. Banegårdspl. 5 A (Hin) 86 36 56 76
- **John** mask.mest. Dannebrogsg. 3 (ArC) 86 13 78 02
- **John Elmose** Frøkjærvæng. 5 (Haj) 86 94 11 91
- **John Holck** el.nik.-tekn.
Falstersg. 33 E (ArC) 86 19 45 20

Petersen Johnny Fjældevæng. 34 (ArV) 86 11 68 41
- **Johnny Erik** Åbroen 5 (Hns) 86 97 48 28
- **Johnny Joan** Sommersmindev. 34 (Egå) 86 22 24 46
- **Jonas Marinceus** Sdr.Ringg. 75 (ArC) 32 18 14 65
- **Jonatan** EdouardSuensonsG. 6 (ArN) 32 14 21 70
- **Jonna** Høgevej 35 (ArV) 96 34 17 92
- **Jonna Overgaard**
Augustenborgg. 23 E (ArC) ..... **Hemmeligt nr.**
- **Judith Lykke** Trøstmosen 4 (Hns) 86 99 65 78
- **Judith & Flemming** Stenkløverv. 10 (Ris) ... 86 17 84 82
- **Jytte** Bakkefaldet 27 (ArV) 86 15 75 48
- **Jytte Harlev** Skejbygårdsv. 310 (Ris) 86 21 52 34
- **Jørgen** Ahornvæng. 37 (Høg) 86 92 21 08
- **Jørgen** Fyrrevæng. 3 (Skd) 86 99 36 97
- **Jørgen H.**GiersingsAllé 19 (Høb) 86 27 18 89
- **Jørgen** Pilegårdsv. 102 B (Hss) 86 28 90 62
- **Jørgen Brøndum** mask.mest.
Alpevej 7 (Hns) 86 99 62 81
- **Jørgen Fikstrup** tømr. Nordvangsv. 9 (Egå) 86 22 14 72
- **Jørgen Friis** Tranebærv. 22 (Brb) 88 17 37 95
- **Jørgen Hougaard** Dyrehavev. 19 (ArC) 86 12 27 01
- **Jørgen Ove** Engelundsv. 132 (Vij) 86 29 61 06
86 74 27 05

Petersen Jørgen Raun Odinsv. 18 (Åbh) 86 15 59 06
- **Jørn** Rugmarken 105 (Lys) 86 22 38 30
- **Jørn** blik.sl. Stenhøjv. 11 (Vij) 86 14 69 06

Petersen Jørn mask.arb.
Fasanlund. 27 (Hin) 86 98 24 69
- **Jørn Holm** OlafRudesV. 6 B (Høb) 86 27 67 25
- **Jørn & Karen** Ellemosev. 35 (Hat) 86 98 18 40
- **K** kont.ass. RundhøjAllé 127 (Høb) 86 14 05 27
- **K Brændstrup** o.postb. Stationsstr. 7 (Hat) 86 98 14 06
- **K Bækdel** faglær. Rosenvæng. 77 (Høg) 86 92 14 06
- **K Bøgedal** ing. FrederiksAllé 164 (ArC) 86 18 18 39

Petersen K Helberg civ.ing.
Jønhøjvej 6 (Åbh) 86 15 78 61
- **K J Gjøske** insp. Trøjborgv. 62 (ArN) 86 10 09 09
- **K Kjær & A M Qvistorf** Råhøjvej 70 (Vij) ... 86 28 30 56
- **K Møller** ing. Gefionsvej 13 (Åbh) 86 15 58 34
- **K Rode** Firkløverv. 34 (Gal) 86 94 58 83
- **Kai A** rev. RundhøjAllé 28 (Høb) 86 14 67 01
- **Kai Ole** Landlyst 27 (Skd) 86 99 09 98
- **Kai Skygge** MarienlundsAllé 22 (ArN) .... **Hemmeligt nr.**
- **Kaj** res.delsch. Skovbrynet 40 (Ham) 86 96 39 50
- **Kaj Fisker** fuldm. Omegapark. 5 (Vij) 86 28 13 52

Petersen Kaj Leonhart civ.ing.
Vesterbrog. 2 (ArC) 86 18 24 32
- **Kaj Ravn** Hasselhaven 10 (Lys) 86 22 17 79
- **Kamilla Klinmond** Rosensg. 23 (ArC) 86 77 00 00
- **Karen** Engparken 88 (Gal) 32 18 71 51
- **Karen** Louisev. 34 (Brb) 86 25 37 42

Petersen Karen Vestervang 10 (ArC) 75 61 48 08
- **Karen** Viborgv. 113 (ArV) 86 15 16 96
- **Karen & Hans J Knudsen**
Vestervang 10 (ArC) 86 54 54 45
- **Karin** Kunnerupv. 198 (Hss) 86 13 18 36
- **Karin** Parkvænget 21 (Trj) 86 29 22 21
- **Karin Fredin** Johs.Ewalds Vej 86 (Åbh) 86 25 78 76
- **Karin Kastberg** Højen 4 (Brb) 86 26 15 47
- **Karin & Svend Lykkebo** Kaløv. 10 (Hns) ... 86 99 60 25
- **Karina Lynge** Stavtrupv. 75 (Vij) 86 16 22 01
- **Karl** Fastrupvej 3 (Sol) 86 92 72 24
- **Karl** Ternevej 2 (Hin) 86 98 65 11
- **Karsten** Ildervej 34 (Høb) 87 36 11 25

Petersen Karsten Bank Mågevej 7 A (Ris) .. 86 17 82 61
- **Karsten Kongsøre** Vejlbygade 1 B (Ris) 86 78 42 42
- **Karsten & Charlotte** Ildervej 34 (Høb) 86 27 59 86
- **Kasper Kay** Bøgev. 9 (Hat) 87 65 91 89
- **Kasper Kjærgaard** Skolebakk. 7 (ArC) 86 18 03 12
- **Kate** Holbergsg. 8 (ArC) 86 18 44 38
- **Katharina** Skolepark. 139 (Bed) 86 93 72 80
- **Keld Bay** Muttebærv. 28 (Sab) ..... **Hemmeligt nr.**
- **Keld Dà** mask.arb. Skyttev. 34 (Ham) 86 96 39 41
86 96 39 43
- **Ken** Jegstrupvæng. 409 (Trj) 86 25 89 82
- **Kenneth** Reginehøjv. 13 (ArN) ..... **Hemmeligt nr.**
- **Kenneth** Skolesving. 3 A (Ris) 86 17 00 48
- **Kenneth Bay** Enghavev. 33 (Ham) 86 96 53 40
- **Kenneth Hallser**
Tycho Brahes Alle 26 (Gal) 86 27 75 59
- **Ketty** DeMezasV. 28 (ArC) 86 12 22 12
- **Ketty** Åbyhøj

Pete

Petersen Kaare HenrikHertzV. 8 (Åbh) 86 25 43 64
Petersen L B Ndr.Strandv. 81 (Ris) 86 17 71 15
- **L Brinch** cand.mag. Vestervang 19 (ArC) 86 18 77 19
- **L Normann** Vermundsv. 5 (Hat) 86 98 24 54
- **L Ross & M Viskum** Højdevej 3 (Vij) 86 14 06 87
- **Lars** Junivej 38 A (ArV) 87 44 18 61
- **Lars** Skovvangsv. 181 (ArN) 86 16 41 56
- **Lars** Østertyv. 21 (Trj) 86 29 90 36
- **Lars Ahrenfeldt** Trankærgårdsv. 80 (Trj) .. 86 29 85 13
- **Lars Bjørn Mølt** VilhelmBeckSv. 20 (Vij) **Hemmeligt nr.**
- **Lars Chr. Møller** Vilh.BergsøesV. 51 (ArV) . 32 12 42 31

Petersen Lars Holger, Murermester
Frodesvej 16 (Åbh) 86 15 67 57
Se annonce under:
Murere
- **Lars Horst** dir. Egehaven 57 (Lys) 86 18 50 36
- **Lars Jørgen** Ovesdal 43 (Mår) 46 32 52 25
- **Lars Lindestrøm** Edderfuglev. 35 (Skd) .. **Hemmeligt nr.**
- **Lars Melgaard** Langballevænge. 68 (Mår) .. 86 19 37 21
- **Lars Ole** Hårupttoft. 9 (Hjo) 86 99 98 03
- **Lars Steen** automek. SkæringSkolev. 170 (Egå) 86 22 43 68
- **Lars Stoltenberg** Tornballev. 93 (Til) 87 45 06 45
- **Lasse Ring** Oktobervej 35 (ArV) 86 75 03 74
- **Leif** Futuravej 5 (Hat) 86 98 08 81
- **Leif** Kriegersv. 19 (ArC) 35 12 97 37
- **Leif** Sensommerv. 4 (Hjo) 96 63 00 66
- **Leif** Skolevangsv. 102 (Ham) 86 96 31 65
- **Leif** form. Højgårdspark. 59 (Gal) 86 94 43 88
- **Leif Juul & B** Jægervej 36 (Ham) 86 96 25 48
- **Leif Lund** Trillegårdsv. 96 B (ArV) 86 15 14 79

Petersen Leif Rasch afd.led.
Flinthøjen 7 (Hin) 86 98 57 93
- **Lene** Irisvej 3 (Hns) 86 10 40 56
- **Lene** Ringkøbingv. 31 (ArC) ..... **Hemmeligt nr.**
- **Lene C.** Elstedhøj 19 (Lys) 86 74 29 76
- **Lene Dabelstein** F.G.E.RostrupsV. 8 A (ArC) 86 13 01 82
- **Lene Færch** Skelagerv. 474 (ArN) 86 10 95 79

Petersen Lene Ross Højdevej 3 (Vij) 86 14 06 87
- **Lene Schneider** Helenelyst 440 (Brb) 86 25 90 38
- **Leni** SkådeSkovv. 39 (Høb) 35 11 03 30
- **Lennart Nygaard** Irisvej 4 (Vij) 86 11 28 92
- **Leo** vognfør. Nordvestpass. 16 (ArN) 86 16 54 92
- **Lidzy** Ringkøbingv. 15 (ArC) 86 13 43 81
- **Lillian** L.A.RingsV. 48 A (Høb) 86 14 16 26
- **Lillian** Vejlbygade 9 A (Ris) 86 16 12 26
- **Linda Vest** F.G.E.RostrupsV. 10 (ArC) 86 98 25 17
- **Line** Snogebæksv. 49 (ArV) ..... **Hemmeligt nr.**
- **Line Nørgaard** Læssøesg. 59 (ArC) ..... **Hemmeligt nr.**
- **Lis** JohannesGrosensV. 3 A (Egå) 86 22 31 14
- **Lis** Kirkedamm. 3 (ArC) 86 11 00 16
- **Lis** Pottemagertoft. 116 (Høb) 86 29 80 62
- **Lis** VikærToften 8 (Ris) 86 21 49 50
- **Lis Viby** Møllegårdspark. 21 (Sol) 86 92 76 90
- **Lisa** Jægervej 2 B (Ham) 33 11 60 92
- **Lisa Nørregaard** Østerg. 34 (Ham) 86 96 11 06

Petersen Lisbeth Pilegårdsv. 134 (Hss) 86 15 18 82
- **Lisbeth Bomholt** Vårv. 9 (ArN) 35 14 10 91
- **Lisbeth Stadel** Hovedgaden 11 (Mke) 86 22 97 62
- **Lise Jordt** Allingevej 3 (ArV) 86 10 23 86

Lise Lotte Spange & Jimmi Andersen
VisbjergHegn 75 (Mår) 86 72 24 48

Petersen Lise Viksley Lerbækvej 19 (Ris) 86 21 91 48
- **Liselotte** JydlandsAllé 93 (Høb) 86 12 69 65
- **Lissi Kanne** Bærupvej 314 (Trj) 86 27 38 29
- **Lissie** Præsteager 185 (ArN) 86 23 02 90
- **Lissy Mår** Fr.BarfoedsV. 61 (ArV) 86 10 49 09
- **Lola** Majsmarken 44 (Lys) 86 19 99 09
- **Lone** o.kont.ass. Hoffmannsv. 7 (Brb) 87 42 99 49
- **Lone Højstrup** J.L.HeibergsV. 39 (Åbh) 86 25 42 86
- **Lone Greve** Finlandsv. 5 A (Ham) ..... **Hemmeligt nr.**
- **Lone Kathrine** J.Skjoldborgs Vej 21 (Åbh) .. 86 25 51 70
- **Lone & Aksel** Voldum-RudV. 73 (Hat) 86 92 24 08
- **Lone Rønnov** Stadion Alle 20 (ArC) 86 19 09 54
- **Lone Skov** LaugeKochsV. 7 (ArN) 86 16 34 92
- **Lotte** Præsteager 41 (ArN) 86 12 22 50
- **Lotte S & Finn Jakobsen** Højvangsv. 69 (Vij) 86 28 90 73
- **Louise** Risdalsvej 8 (Vij) ..... **Hemmeligt nr.**
- **Louise Friis** OtteRudsG. 9 (ArN) 32 14 96 85
- **Lucia Hjorth** Ibisvej 5 (Skd) 86 99 16 74
- **M** HjortshøjMøllev. 41 (Hjo) ..... **Hemmeligt nr.**
- **M** Jegstrupvæng. 545 (Trj) 86 29 38 45
- **M Borg** pol.betj. Bjerringsv. 45 (Brb) 86 25 20 18
- **M Bruus** Agernvej 26 (Bed) 86 27 63 50
- **M. Häuser** Langelandsg. 54 (ArC) 86 18 97 22
- **M K** lær. Femmøllerv. 10 (Ris) 86 17 15 17
- **Mads** Haslevangsv. 73 (ArV) 32 12 54 00
- **Mads Kristian** Åboulevarden 57 (ArC) 32 12 19 78
- **Magda Luise** Jegstrupvæng. 545 (Trj) ... **Hemmeligt nr.**
- **Maiken Nybo Moll** Vesterport 10 (ArC) 32 21 55 41

Petersen Maja Borgerg. 26 (Ham) 86 96 57 46
- **Majbritt & Lindy Bjørn** Stokbrovej 19 (Lys) 86 23 19 21
- **Majken Carlslund & Jørgen Høst** Ørvadsv. 72 (Brb) 86 26 12 37
- **Malene Bilgrav** DeMezasV. 1 (ArC) 32 11 33 52
- **Margit** Kirkebakk. 27 F (Bed) 86 29 49 34
- **Margrethe** Frømosevej 23 B (Til) 86 24 57 58
- **Margrethe** Lyngbakkev. 3 (Brb) 86 21 51 62

Petersen Mari-Ann Bispehavev. 57 (ArV) 86 75 02 04
- **Marian Holst** Vestervang 10 (ArC) 86 13 70 97
- **Mariann** Uraniavej 4 B (Vij) 86 14 90 69
- **Marianne** Kastanjehaven 40 (Lys) 48 41 92 28
- **Marianne** Vibyvej 69 (Åbh) 86 75 50 74
- **Marianne Dalgas** Pilegårdsv. 186 (Hss) 86 28 46 94
- **Marianne Østergaard** adjkt. Flintebakk. 243 (Ris) 86 21 92 91
- **Marie** Karetmagertoft. 91 (Høb) 86 29 78 53
- **Marie Scherlund** Saralystpark. 30 (Høb) 86 27 54 98
- **Maritt Nørgaard** Kastanjehaven 52 (Lys) .. 48 41 76 63
- **Mariene Toft** Helbergsg. 28 (ArC) 54 13 24 32
- **Martin** Auningv. 40 (Mke) 35 12 55 05
- **Martin** Højager 59 (Hjo) 86 22 11 02
- **Martin** TrigeMøllev. 200 (Tri) 86 23 03 26
- **Martin Dam** Mandøvæng. 42 (Til) 86 16 25 66
- **Martin Højbjerg** Emmasv. 14 (Brb) 32 14 36 42
- **Martin Kvist** Kantorpark. 12 (Ris) ..... **Hemmeligt nr.**
- **Martin Kvist** Kantorpark. 12 (Ris) 86 21 30 06
- **Martin & Heidi Mørsing** Filsøvej 3 (Ris) 86 17 08 46

Petersen Max Børlum Musvitvej 3 (Ham) ... 86 96 36 87
- **Merete B.** Bushøjvej 232 (Høb) 86 10 92 62
- **Merete Vagner** Haslevangsv. 72 (ArV) 86 75 31 15
- **Mette** Bygmarken 15 (Lys) ..... **Hemmeligt nr.**
- **Mette Gurre** Grønningen 3 (ArC) 45 82 06 08
- **Mette-& Klm** Trigevej 19 (Hin) 86 91 27 10
- **Michael** Mustrupvej 85 (Mår) 86 29 07 06
- **Michael** Nørre Alle 61 (ArC) 86 13 45 61
- **Michael** Syrenvæng. 18 (Hns) 86 99 60 88
- **Michael Astrup** Enghavev. 16 (Vij) 86 14 37 72
- **Michael Bang & Helle Autzen** Mosedraget 23 (Til) 75 57 17 71
- **Michael Schjødt** TranbjergStationsv. 4 G (Trj) 86 27 71 03

Petersen Mickel Lindholmv. 13 (ArN) 55 77 88 11
- **Mika Munck** Åboulevarden 100 (ArC) 86 19 73 90
- **Mikael** Hofmstrupgårdv. 228 (ArV) 97 17 33 41
- **Mikael** Landlyst 23 (Skd) 35 14 62 44

Petersen Mikkel Lindskov
Gyldenløvesg. 7 (ArN) 21 47 25 03
- **Mikkel Steen** Vesttoften 2 (Egå) 86 76 17 23
- **Minna** Jæger kont.ass. UnderLindene 6 (Egå) 86 22 98 71
- **Miriam** Emiliedal. 16 (Høb) 32 20 69 13
- **Mogens** Engsvinget 37 (Haj) ..... **Hemmeligt nr.**
- **Mogens** Engvangen 51 (Lys) 86 22 44 31
- **Mogens** MarselisBoul. 34 (ArC) 86 12 60 68
- **Mogens** Åbyhøjgård 21 (Åbh) 35 13 34 59
- **Mogens** cand.mag. Engsvinget 37 (Haj) 86 94 24 12
- **Mogens** dir. Elmehøjvej 61 (Høb) 86 27 25 30
- **Mogens Steen** Dybkjærvej 6 (ArN) 86 10 00 44
- **Morten** Brendstrupv. 9 (ArN) 32 15 95 88
- **Morten Leander** Silkeborgv. 132 (ArC) 32 14 98 17
- **Morten Stenbæk** BederLandev. 56 (Bed) .. 86 93 86 05
- **Morten Svanholm** Fastrupvej 39 (Sol) 86 92 90 40
- **N C** o.læge Skejbygårdsv. 284 (Ris) 86 10 89 82
- **N M B** banearb. Reginehøjv. 19 (ArN) 86 16 35 73
- **Nanna Venberg** Sommersmindev. 84 (Egå) 86 22 45 76
- **Niels** HenrikHertzV. 41 (Åbh) 86 25 80 42
- **Niels** Ravnholtv. 80 (Trj) 98 40 74 34
- **Niels Christian Thormod** Højrisv. 3 (Ris) ..... **Hemmeligt nr.**
- **Niels Erik** Enghavev. 28 (Ham) 98 49 19 89
- **Niels Kragelund** købmd. Sønder Alle 4 (Ham) 86 96 52 49
- **Niels Schmidt** Skt.PaulsG. 23 (ArC) 86 14 17 12
- **Niels Ulrik** Pallisvej 49 (Brb) 86 25 29 26
- **Niels Vibjerg** Fritiden, Havef 48 (Åbh) 86 72 14 72
- **Niels Willads** Nørreg. 13 (ArC 86 19 07 11
- **Nikolaj** univ.lekt. NielsJuelsG. 1 (ArN) 86 17 42 76
- **Nikolaj Dan** Kalmargade 38 (ArN) 32 12 58 93
- **Nikolaj Hagen** Chr.KiersPl. 6 (ArC) 32 14 69 51
- **Nikolaj Hestmark** Kirsebærhaven 49 (Lys) 35 10 20 87
- **Nikoofar** Sydtoften 8 (Vij) 86 29 24 78
- **Nils Braad** RundhøjAllé 103 (Høb) 86 11 78 94
- **Nina** Hørninggårdsv. 19 (Høg) 86 92 12 24
- **Nina & Martin** Byagervænge. 42 (Bed) 86 27 19 29
- **Ninny Dorthea** Torstilgårdsv. 26 (Til) 86 24 42 41
- **Normann** JeppeAakjærsV. 10 (Åbh) 86 25 08 86
- **O** traktorfør. KammaRahbeksV. 24 (Åbh) 86 15 52 75
- **O Østergaard** Enghavev. 22 (Ham) 86 96 11 96
- **Olaf** chauf. Haslegårdsv. 29 A (ArV) 86 15 37 71
- **Ole** Søvej. 35 (Høg) 87 10 02 22
- **Ole** arb.md. Søndervang. 22 (Vij) 86 14 06 81
- **Ole** erhv.kundech. Vintergækv. 12 (Skd) 86 99 35 76
- **Ole** falckred. Smedebakk. 28 (Hat) 87 61 37 05
- **Ole** tlf.o.mont. HolmeMøllev. 94 (Vij) 86 14 12 05
- **Ole Harder** Fløjstrupv. 172 (Bed) 86 93 75 40
- **Ole Just** mek. Havremarksv. 9 (Haj) 86 94 10 84
- **Ole Martin** Anelystpark. 62 (Til) 86 10 52 41
- **Ole Sand** OlafRudesV. 16 B (Høb) 86 27 52 97
- **Omar** Jordbrovej 17 (ArN) ..... **Hemmeligt nr.**
- **Otto Emil** fuldm. OttoBenzonsV. 35 (ArV) ... 86 16 66 18
- **Ove** Irisvænget 9 (Høg) ..... **Hemmeligt nr.**
- **Ove** mask.arb. Rytterpark. 54 (Hns) 86 97 47 67
- **Ove** slagt.sv. Irisvænget 9 (Høg) 86 92 23 36
- **Ove** vognfør. Haslegårdsv. 46 (ArV) 86 15 95 67
- **Ove Kjær** Kløvervang. 46 (Skd) 86 99 33 98

Petersen Ove Ryom Klokkerv. 5 (ArV) 86 15 45 06

Petersen Ove Ryom
Skanderborgv. 178 A (Vij) 86 14 63 00
- **P** arb.stud.tekn. Klokkerbakk. 79 (ArV) 86 15 63 67
- **P H Ostenfeldt** o.pakmest. TrankærVænge 47 (Trj) 86 29 84 86
- **P J** traf.kontr. Viborgv. 152 (ArV) 86 15 41 74
- **P Krejberg** CarlJensensV. 11 (Vij) 86 11 41 00

Petersen P Krogh statsaut.rev.
Humlevej 16 (Ris) 86 17 86 00
- **Peer Flemming** HjulbyHegn 96 (Tri) 86 98 90 74
- **Pelle Normann** Bremsagerv. 4 (Åbh) 75 87 02 05
- **Per** Barthsgade 15 (ArN) 86 10 35 33
- **Per** C.A.ThyregodsV. 59 (Åbh) 86 25 25 16
- **Per Elmose** Frøkjærvæng. 2 (Haj) 86 76 08 30
  86 76 08 33
  86 94 14 53
- **Per Evan** Stenalderv. 113 (Brb) 86 24 93 43
- **Per Johan** Lindev. 21 (Ham) 86 96 22 88
- **Per Mogens** mask.mest. Byv. 29 (Hat) 86 91 41 43
- **Per Rønnow** Damvej 5 (Hin) 86 91 15 63
- **Per Serritslev** lekt. Vestervang 9 (ArC) 86 12 63 70
- **Pernille Borch** Universitetspark. 9 (ArC) 89 42 74 01
- **Peter** Bredg. 62 (Mal) 87 48 35 75
- **Peter** ClaushoimsAllé 3 (Vij) 86 11 61 20
- **Peter** Rosenkrantzg. 16 (ArC) ..... **Hemmeligt nr.**
- **Peter** SkæringKirkev. 16 (Egå) 86 74 06 38
- **Peter** Tirstrupv. 1 (Ris) ..... **Hemmeligt nr.**
- **Peter** dir. Tirstrupv. 1 (Ris) 86 22 45 14
- **Peter** spec.arb. Kløvermarksv. 35 (Hat) 86 98 31 65
- **Peter** tømr.mest. Rugmarken 55 (Lys) 86 22 45 77
- **Peter Alfred** Trondhjemsg. 14 (ArN) 86 13 60 01
- **Peter Benedikt** Kornmodsbakk. 102 (ArV) . 86 75 01 23
- **Peter Martin Klecker** Kirkeager 27 (Bed) . 86 93 67 02
- **Peter Mosborg** Godhavnsv. 9 (ArN) 86 16 61 65

Petersen Peter Meergaard
Hirtshalsv. 22 (Egå) 86 74 23 45
- **Peter Nørgård** JanusLaCoursG. 7 (ArC) 86 19 07 72
- **Pia** C.F.JessensV. 11 (ArN) 87 41 68 75
- **Pia** Pilegårdsv. 231 (Hss) 86 28 54 07
- **Pia Brinch** Tørvevej 2 (Hin) 86 91 03 04
- **Pia & Jan Friborg** Niærvej 25 (Ham) 86 96 97 08
- **Pia & Ulrik Larsen** Irisvænget 11 (Høg) 86 92 35 61
- **Pia & Uffe V** Blomstervang. 54 (Egå) 86 22 30 42
- **Poul** Mellemtoft. 12 A (Egå) 66 11 36 11
- **Poul** mask.arb. Annettevej 25 (Brb) 86 25 05 34
- **Poul Bartels** dir. Ellemarksv. 13 (ArC) 86 14 65 60
- **Poul Bøye** værkfør. Birkehaven 56 (Lys) 86 22 71 73
- **Poul Brændbyge & Lene H. O.** Jagtvej 109 (Ham) 87 62 06 08
- **Poul Erik** Hummelulirev. 23 (Sab) 86 94 89 36
- **Poul Erik** SabroKirkev. 169 (Sab) ..... **Hemmeligt nr.**
- **Poul Erik** Tousvej 57 (Åbh) 86 17 69 46
- **Poul Erik** bryg.arb. Hedeskovv. 12 (Lys) 86 22 38 59
- **Poul Gunnar** jernb.arb. Digtergangen 9 (Åbh) 86 25 59 66

Petersen Poul Henning Byagervej 91 (Bed) 86 93 74 82
- **Poul Krejberg** dir. CarlJensensV. 11 (Vij) 86 11 55 53
  86 14 65 46
- **Poul & Hanne** Melosvej 9 (Hjo) 86 99 93 91
- **Poul Svejgaard** Råhøjpark. 112 (Vij) 87 38 15 60
- **Poul V.** Hasselvej 12 (Vij) 86 14 02 10
- **Povl** Strandpark. 40 (ArC) 86 18 90 28
- **Povl Evald** Grønneg. 115 (ArC) 86 18 81 28
- **Preben** Sverigesv. 26 (Hat) 86 98 13 62
- **R** Blykobbev. 9 (ArV) 86 16 05 57
- **R** JydlandsAllé 3 (ArC) 86 11 83 10
- **R L & L K Møller** Skt.OlufsG. 2 (ArC) 86 18 31 02
- **Ragna** fabr.mest. Emiliedalsv. 107 (Høb) 86 93 21 54
- **Rasch** lef Flinthøjen 7 (Hin) 35 12 53 16

Petersen Rasmus Bjerre
Kalmargade 59 (ArN) 89 93 75 75
- **Rasmus Jes** Nørre Alle 24 (ArC) 87 41 80 01
- **Rasmus Nicolai** Mellemtoft. 12 B (Egå) 86 21 78 13

Petersen Rikke Junovej 17 (Hin) 86 98 75 61
- **Rikke** Spærringgård 13 (Tri) 86 98 98 66
- **Rikke Liv** Schleppegrellsg. 27 (ArC 32 17 28 64
- **Rita & Tommy** Solvæng. 9 (Skd) 86 99 15 75
- **Robert Hedegaard** Nørreskovv. 11 (Hin) .. 86 91 01 03
- **Ronnie** LangenæsAllé 21 (ArC) 32 16 87 00
- **Rosa** Odderv. 56 (Høb) 86 75 08 47
- **Rudolf** afd.led. HolmeMøllev. 37 (Vij) 86 14 93 89
- **Ruth** Haslevangsv. 8 E (ArV) 86 15 81 90
- **Ruth** Vikærsvej 13 B (Ris) 86 21 37 18
- **Ruth Koldborg** Bernstorffsv. 32 (Vij) 86 11 20 51
- **S Ellebæk** læge Klokkerfaldet 50 (ArV) 86 15 33 08
- **S Kragelund Blach** Chr.X'sV. 4 (Vij) 86 14 06 51
- **Sanne Kjær** Hirsevæng. 39 (Gal) 86 12 19 20
- **Sarah Normann** Østergårdstoft. 40 (Hjo) ... 86 13 73 24
- **Signe Buhl** Bavnebakk. 114 A (Hss) 86 28 12 95
- **Sigrid** Hvidkløverv. 14 (ArN) 86 16 15 45
- **Sigrid** LouisHammerichsV. 19 (ArN) 86 16 22 50
- **Simon Lykdregaard** Klokkerbakk. 61 (ArV) . 86 37 09 35
- **Sisse Lundgaard** Vegavej 11 (Høb) ..... **Hemmeligt nr.**
- **Solvejg & Ulrich** Egevangen 1 (Sol) 86 92 93 95
- **Sonja** HolmeParkv. 367 (Høb) 86 14 81 56
- **Sonja** Rosenhøj 21 C (Vij) 86 72 15 40
- **Sonja M** SabroSkolev. 25 (Sab) 86 24 44 71
- **Sonny** Nyringen 77 (Ris) 87 39 00 49
- **Steen** Askelunden 29 (Mal) 86 19 60 55
- **Steen** HjulbyHegn 110 (Tri) 86 23 28 21
- **Steen** Hougårdsv. 59 (Brb) 88 19 41 58
- **Steen** IngerslevsBoul. 23 (ArC) 86 18 54 84
- **Steen** RundhøjAllé 3 (Høb) 86 72 24 40
- **Steen** Vældalen 21 (Hat) 86 10 56 98
- **Steen** blik.sl. Nørrevæng. 101 (Trj) 86 29 15 48
- **Steen** depotindeh. Hougårdsv. 59 (Brb) 86 26 37 41
- **Steen Berry** SkæringSandager 68 (Egå) 86 74 27 15
- **Steen Blach** arkit. Skejbytoft. 45 (ArN) 86 78 20 68
- **Steen Karlskov** Birkhøjen 32 (Hin) 86 91 12 23

Steen & Susanne
Skanderborgv. 240 (Spo) 86 96 81 28
- **Steen V.** Løvgangen 2 (Hjo) 35 10 25 46
- **Stefan Felix** Damagervej 25 G (Vij) 32 17 51 60
- **Steffen Mar** Saralystv. 35 (Høb) 86 10 73 29
- **Sten** Lyngbygårdsv. 34 (Brb) 86 26 43 23
- **Stig Wiinther** Dr Margrethes Vej 9 (ArN) 86 10 52 44
- **Stine** Skelagerv. 217 (ArN) 32 15 10 98
- **Stine Anne** Østboulevarden 11 C (ArC 86 19 20 84
- **Susanne** Gl.Mørkev. 63 (Mke) 86 37 75 80
- **Susanne** Rømøvænget 16 (Til) 86 24 28 01
- **Susanne** Smedebakk. 1 A (Hjo) 86 22 74 56
- **Susanne** Stationsg. 3 (Ris) 86 17 39 06

Susanne & Jesper Hansen
Spongpark. 55 (Høg) 86 76 38 98
- **Susanne & Bjarne Jensen** Kantorvæng. 11 (Ris) 86 21 44 72
- **Susanne & Claus** Klintev. 15 (Ris) 86 17 53 94
- **Sv T** cyk.hdl. Rytterpark. 45 (Hns) 86 99 42 37
- **Sv Aa** Skovvangsv. 127 (ArN) 86 10 34 28
- **Svend Høgh** NymarksAllé 12 (Mår) 98 92 69 94
- **Svend Nørgård** Borgvold 12 (Vij) 86 11 59 32
- **Svend Åge** Edisonsvej 15 (Vij) 86 14 91 61
- **Svend-Aage** lag.arb. LarsKrusesG. 6 (ArC) . 86 13 46 25
- **Svend Åge** montør Porsevæng. 102 (Gal) .. 86 95 04 39
- **Søren** Blegindv. 38 (Høg) 86 18 01 08
- **Søren** Ovesdal 67 (Mår) 87 37 67 37
- **Søren** P.P.ØrumsG. 32 (ArC 32 11 45 34
- **Søren** Skovmøllev. 41 (Høb) 86 27 07 32
- **Søren Bonde** Jægergårdsg. 148 (ArC 87 30 35 41
- **Søren Brynolf** Havkærpark. 2 (Til) 86 13 03 52
- **Søren Fogt** Fortevej 12 B (Gal) 86 94 34 32
- **Søren Kjær** Egeskellet 5 (Mal) 87 81 80 99

Søren Overgaard
Trankærgårdsv. 104 (Trj) 86 29 30 19
- **Søren Rousing** MarselisBoul. 125 (ArC) . **Hemmeligt nr.**
- **Søren Søgaard** uddannelsesansvarlig Jegstrupvæng. 642 (Trj) 86 72 19 09
- **Søren Aaris** Lerbækvej 10 (Ris) 86 17 82 01
- **Sesser** Tværmarksv. 55 (Ris) 86 23 22 45
- **Tage Børre** gdr. Salonikiv. 5 A (Hjo) 86 99 90 37
- **Thale** jordem. Højagerpark. 31 (Sab) 86 94 96 00
- **Thomas** Bogevænget 20 (Til) 86 16 20 87
- **Thomas** Chr.X'sV. 10 (Vij) 86 11 77 63
- **Thomas** Sjøvej 14 (Hat) 86 98 02 95
- **Thomas** Østergårds Alle 132 (Høg) 43 61 36 26
- **Thomas Højbjerg** Kalmargade 61 (ArN) 32 10 80 83
- **Thomas Haar** Horsevæng. 64 (Trj) 87 47 01 02

Thomas Stampe & Signe Schmidt
Marikskell. 55 (Mal) 87 47 56 38
- **Thomas Vullum** Urmagertoft. 54 (Høb) 86 29 70 90
- **Thorkil & Hanne** Lindøvæng. 29 (Til) 86 24 09 77
- **Thorkild** Filippav. 13 (Hin) 86 98 71 59
- **Tia Greve** MyMunkeg. 1 (ArC 32 21 94 51
- **Tina** Byagervej 188 (Bed) 87 47 50 19
- **Tina** Kærv. 19 (Åbh) 86 75 90 82
- **Tine Lajer** Porsevæng. 23 (Gal) 86 62 84 80

Petersen Tinna Botoft Bellisvej 12 (Gal) 86 94 48 50
- **Tobias Fogh** FunchThomsensG. 5 (ArN) 86 12 82 50
- **Tom** Holmstruphøjv. 165 A (ArV) 35 14 77 30
- **Tom** Randersv. 11 (ArN) 86 10 85 51
- **Tom Devantie** Abildhaven 55 (Lys) 86 22 30 21
- **Tom Møller** Bærupvej 257 (Trj) 86 29 52 60
- **Tom Seby** Bondehaven 27 (Skd) 86 99 35 70
- **Tom Tolstrup** Bækkestien 5 (Hag) 86 92 21 01
- **Tommi** Solhøjpark. 1 (Gal) 86 95 03 18
- **Tommy** LangenæsAllé 57 (ArC 86 14 96 39
- **Tommy** Råhøjpark. 168 (Vij) 86 14 12 97
- **Tommy** Sæterstien 17 (ArN) 86 16 44 74
- **Tommy** Ørnegårdsv. 23 (Høb) 86 11 58 30
- **Torben** Godthåbsg. 16 (ArC) 86 19 51 06
- **Torben** Lyngballev. 18 (Sab) 86 94 96 23
- **Torben** ejd.hdl. Østergårdsv. 2 (Gal) 86 94 34 99
- **Torben** lær. Fenrisvej 10 A (Åbh) 86 75 29 03
- **Torben Bach** Arendalsv. 12 (ArN) 86 10 62 39

Torben & Hanne Buch
Strandvej. 209 (Hns) 86 99 69 89
- **Torben & Vivi B Nissen** Kunneruppark. 34 (Hss) 86 28 99 74
- **Torben Nyegaard** Grønhøjv. 56 B (Haj) 86 94 20 02

Torben Seier tekn. ass.
Skovgårdsvæng. 312 (Trj) 86 29 09 77
- **Torben Smith** Porsevæng. 17 (Gal) 86 12 91 60
- **Torkil Skytte** tømr. Stenkelbjergv. 2 (Til) .. 86 24 26 42
- **Tove** Sdr.Ringg. 3 (ArC 86 28 12 33
- **Tove Bloch** P.P.ØrumsG. 40 (ArC 86 14 33 22
- **Tove & Erik** Tommesensv. 1 E (Ham) 86 96 19 64
- **Tove Pinholt** Skagenvej 9 (Egå) 86 22 04 51
- **Trine & Michael** MøllevangsAllé 174 (ArN) . 86 16 14 39
- **Tune** NielsJuelsG. 87 (ArN) 86 78 55 12
- **Uffe** BederLandev. 54 (Bed) ..... **Hemmeligt nr.**
- **Uffe** Jægervej 34 (Ham) 87 65 90 65

Petersen Uffe T BederLandev. 54 (Bed) 86 93 80 42
- **Ulf** clerk Sydbakken 113 (Haj) 86 94 20 69
- **Ulla** Kantorvæng. 306 (Ris) 86 21 08 50

Petersen Ulla MarieBelowsV. 6 (ArN) 86 23 10 93
- **Ulla & Kjell Andersson** Regnersg. 9 (Vij) ... 86 11 08 84

Petersen Ulrik Guldsmedg. 28 (ArC) 66 11 39 49
- **Ursula** HolmeParkv. 465 (Høb) 86 10 82 96
- **Uwe** Tinglevg. 1 (ArC) 86 14 67 33
- **V** NyMunkeg. 88 (ArC) 86 13 84 91
- **V** chefoper. Vorrev. 26 (Skd) 86 99 17 73
- **V A** Skoleg. 7 (ArC 86 12 54 31
- **V Hougaard** Skelagerv. 244 (ArN) 86 10 93 28
- **Vagn** kont.ass. Toustrupv. 16 (Spo) 86 96 82 98
- **Vagner E** Lunden 20 (Gal) 86 94 44 84
- **Vald** kontaktlæd. Sletterhagev. 31 (Ris) 86 17 80 03
- **Vera Dagny** Trillegårdsv. 170 A (ArV) 86 14 89 05
- **Verner** HaraldKiddesV. 20 (Åbh) 86 15 91 82
- **Verner Aaris** Februarvej 21 (ArV) 86 15 55 97
- **Vibeke** Bredg. 46 (Mal) 86 93 22 03
- **Vibeke Holm** Kildehaven 110 (Lys) 86 22 91 00
- **Vibeke Kirkegaard** Dyrepark. 5 (Hin) 86 98 80 44
- **Viggo Feldsted** MarieBelowsV. 47 (ArN) 86 23 04 80
- **Villy** Oktobervej 17 (ArV) 86 15 89 23
- **Vita** Skovgaardsg. 2 A (ArC) 86 20 96 82
- **Vita Marie** Grofthøjpark. 166 (Vij) 87 38 18 33
- **Vivi** Østergårdsv. 245 (Sol) 86 92 96 95
- **Vivi Signa Kusk** Langvad 15 (Egå) 86 22 38 71
- **Vivian** Skovhøj 297 (Hss) 58 59 82 32
- **W** VikærToften 8 (Ris) 86 21 17 26
- **William** Janesvej 5 (Brb) 86 25 47 21
- **Willy** Havgårdsv. 17 B (Ris) 86 17 91 06
- **Willy W** Grundtvigsv. 11 (Vij) 86 11 67 01
- **Winnie & Eskild** Sveavej 10 (Ris) 86 21 54 13
- **Yelva** Holmegårdsv. 45 (Høb) 86 27 99 80
- **Yrsa** Louisev. 25 (Brb) 86 25 21 78
- **Aa** Skovvangsv. 24 (ArN) 86 16 64 29
- **Aage** ing. Tinbækpark. 52 (GaD 86 94 45 45
- **Åge Hauser** Højlundv. 2 (Haj) 86 94 15 01
- **Åse** HenrikHertzV. 7 (Åbh) 86 25 88 73
- **Åse** MarselisBoul. 74 (ArC) 86 14 76 91
- **Aase** Skolebakk. 46 (Gal) 86 94 31 67
- **Aase** Toftev. 37 (Høg) 86 92 21 60
- **Aase Bitten** Birgittev. 35 (Brb) 86 25 24 05
- **Aase Regitze Lybek** VisbjergHegn 135 (Mår) 86 29 17 00

Petersson Margit Neptunvej 45 (Vij) 86 14 04 70
- **Susanne Munk** Jegstrupvæng. 187 (Trj) 86 14 78 86
- **Svend** Enghavev. 26 (Hns) 86 99 57 50

Petit Gourment Lindbjerg Aps
Hjorthoimsv. 2 A (ArC 86 13 15 05

Petkova Mariya HelgeRodesV. 2 A (ArV) 32 17 66 84

Petrausklene Violeta
ErikBaghsV. 6 C (Åbh) 32 18 62 16

Petrus Alin Thamir Bispehavev. 13 (ArV) 86 61 21 47

Petrus Business Consulting
Frederiksg. 70 (ArC) 70 20 24 51

Petry Bo & Annegrete Schmidt
Ingerslev. 20 (Hss) 59 29 25 15

Pettermann Morten
Brendstrupgårdsv. 9 C (ArN) 32 16 85 68

Pettersen Reinhard JohanLangesV. 6 (ArC . 86 12 98 39
- **Susanne D & Niels** Lærkevej 22 (Hln) 86 98 62 73

Petterson A DalgasAvenue 56 (ArC 86 13 22 08

Pettersson Bertil PeterFabersV. 47 (ArV) 86 16 80 27
- **Carsten** sen.tekn. Skolebakk. 44 (Gal) 86 94 64 04
- **Claus** Reinettev. 3 (Høb) 86 19 37 45
- **Kirsten**

Pham Huy Quang Bærmosehøj. 26 (Tri) **86 23 16 89**
- **Kim T.** Græsvangen 199 (Til) **86 24 69 61**
- **Lan Thi** Lindholmv. 9 (ArN) **35 10 26 43**
- **Manh The** SkaarupsAllé 11 (Til) **32 11 54 85**
- **Margrethe Nhu Le** RosenvangsAllé 210 A (Høb) **86 16 41 16**
- **Ngoc Long** RosenvangsAllé 19B D (Høb) **Hemmeligt nr.**
- **Phuc Huu** Ellebrinken 85 (Lys) **32 15 05 01**
- **Phuong Minh** FrydenlundsAllé 67 (ArV) **86 75 20 30**

Pham Thi Hoa Langkærvej 15 (Til) **32 21 89 31**
- **Thi Kim Loi** Silkeborgv. 261 (Åbh) **32 11 86 77**
- **Thi Meo** Sandkåsvej 41 (ArV) **32 13 73 53**
- **Thanh Trang** Majdalen 9 (ArV) ..... **Hemmeligt nr.**
- **William Hiep Minh** Stavnsvej 199 (Til) **82 43 55 52**
- **Xuan** Illerupvej 45 (ArN) **32 10 98 26**

Phan Dan Thanh Fjældevæng. 32 (ArV) ... **Hemmeligt nr.**
- **Diana Anh Kim** Ewaldsgade 4 (ArC) ..... **Hemmeligt nr.**
- **Hoang Huy** Rugmarken 44 (Lys) **86 88 87 27**
- **Phap** Fjældevæng. 100 (ArV) **86 15 19 36**

Pharma Medico International ApS Graven 25 B (ArC) **86 19 02 34**

Pharsen Bjarne arb.md. Haarv. S (Hin) **86 98 72 87**
- **Heidi** Teglvænget 13 (Ham) ..... **Hemmeligt nr.**
- **Thomas** StennehøjsAllé 108 (Høb) **32 16 39 35**

Phase2 VedGadekær. 4 (Lys) **42 29 33 44**

Phi Invention Aps Skavholmv. S (Lys) **87 41 01 18**

Philken Agdas Azar Sandkåsvej 50 (ArV) **86 25 39 15**

Philbert Arne tømr. Pebbelpark. 32 (Gal) **86 95 04 27**
- **Ulla** Tingv. 44 (Hns) **86 99 63 93**

Philip & Co Ndr.Strandv. 22 (Ris) **86 17 88 60**

Philips Healthcare Chr.X's V. 58 (Vij) **33 29 33 33**

Phillipsen Bodil & Poul Erik Kirkebakk. 31 D (Bed) **86 27 28 61**
- **Christian Robert** SolbjergHovedg. 79 D (Sol) ..... **Hemmeligt nr.**
- **Jesper** BredkærParkv. 28 (Egå) **86 91 15 04**
- **Karen** Egebæksvej 111 (Høb) **86 27 36 70**

Phillips Edward Rørdamsvej 3 (Vij) **86 11 28 48**

Phillipsen Alice Stavnsvej 53 (Til) **86 24 76 50**
- **Freddy** G matros RoaldAmundsensV. 10 (ArN) **86 16 37 10**

Philosophy Blues Original Volden 20 (ArC) . **86 19 16 14**

Phimpha Sakorn Teglvangsv. 66 (Hns) ..... **Hemmeligt nr.**

Phookhao Wanphen Allingevej 2 (ArV) ..... **Hemmeligt nr.**

Photo-Art Enebærv. 3 (Ris) **20 70 38 01**

Photo Care City Vest Gudrunsvej 7 (Brb) **86 25 32 11**

Photo Team Busgaden A/S Frederiksg. 25 (ArC) **86 13 00 33**

Photo Team Busgaden A/S Frederiksg. 25 (ArC) **86 18 49 45**

PhotoCare FrederiksAllé 98 (ArC) **86 12 74 55**

Photography ApS Ålborggade 26 (ArC) **86 13 02 80**

Photopocket SkæringHedev. 204 (Egå) **86 99 83 99**

Photopop ApS Norsgade 16 (ArC) **86 19 14 84**

Phronesis Ringshøj 1 (Hin) **86 91 02 20**

Phuong Frisør Vester Alle 31 (ArC) **86 12 49 47**

Physant Nørskov Flemming vibekr Nøddehegn. 11 (Brb) **86 24 34 58**

Phønix Tag Entrepriser Tagcenter Århus Tolsagerv. 5 (Hat) **86 26 22 62**

Phønix Tag Århus A/S Tolsagerv. 5 (Hat) **86 26 11 11**

Pia Berwald Kusk Magnussen Elstedvænge 14 (Lys) **52 39 44 17**

Pia Dahl JanusLaCoursG. 9 (ArC) **22 58 72 88**

Piano Rent Skovvej. 2 B (ArC) **86 76 32 35**

Piano Rent ApS Skovvej. 2 B (ArC) **86 18 97 61**

Piano Værkstedet Mattsson & McGehee

Grønneg. 63 (ArC) **86 12 26 25**

Pianokompagniet Skt.PaulsG. 25 (ArC) **70 23 80 88**
Se annonce under:
Pianostemmere

Pia's Ideer og Blomster Rundhøjtorv. 3 (Heb) **86 11 29 44**

Picard Lone Kabel Nymarksvej 22 N (Mår) .. **32 14 69 61**

Picasso Sko Frederiksg. 46 (ArC) **86 19 00 40**

Piccolo Pizza Gl.Stillingv. 431 (Haj) **86 94 26 50**

Pichard Kirsten o.ass. Nordborgg. 11 (ArC) . **86 14 79 41**

Pickering L & I N Pedersen Lillenorv. 71 (Mal) **86 93 22 20**

Pico Anne-Grethe TrigeCenterv. 20 (Tri) **86 23 17 98**

PictureWise I/S Filmbyen 23 (ArC) **86 19 98 48**

PID - Personalechefer I Danmark Brunbjergv. 10 A (Ris) **86 21 61 11**

PieceOfCake Mobile Solbakk. 80 (Ham) **51 90 32 03**

Pieces Skt.ClemensStr. 7 (ArC) **86 74 11 26**

Pieces City Vest Gudrunsvej 7 (Brb) **86 19 11 26**

Piekarski Henrik Tinbækpark. 49 (GaD **86 94 46 97**

Pieper Dorthe & Torsten Vagtelvej 8 (Hin) . **86 91 19 42**

Piepgras-Ross Gesine Lerbækvej 18 (Ris) **86 17 44 33**

Pierdola Finn Spørringv. 36 (Hjo) **86 11 68 99**

Pieroth Ferd. A/S J.P.LarsensV. 9 (Brb) **86 26 24 11**

Pierre. Dk Autolakering A/S SørenNymarksV. 4 (Høb) **86 29 40 11**
Telefax **86 29 40 12**

Pierre Frisør Studio Rosenkrantzg. 20 (ArC) **86 13 17 06**
Se annonce under:
Frisører

Pierre-Jean & Mette Morel Tranebærkær. 6 (Brb) **86 26 00 82**

Pieterse Silke Egel FarreHedev. 29 (Spo) **86 96 59 79**

Pigen og Basunen Tordenskjoldsg. 34 (ArN) **86 16 04 31**

Pihl B T major Søndermark. 42 (Hin) **86 98 85 30**
- **Berit & Poul Lindhart Thomsen** SkæringHavv. 27 (Egå) **86 22 73 68**

Pihl Birgitte Bærentzen violin. Hindeværg. 7 (Til) **86 24 88 50**
- **Ebbe Dons** HjortshøjMøllev. 176 (Hjo) **86 74 38 68**

Pihl It Kantorpark. 16 (Ris) **30 91 19 11**
- **Karsten** Betulavej 8 (Hss) **86 28 44 89**
- **Kjeld** Majsvænget 130 (Mal) **86 93 12 34**
- **Leo** mek. Topasvej 1 (Skd) **86 99 18 30**
- **Luise Hemmer** Auningv. 33 (Mke) **86 99 70 65**
- **Martin** Skjørringv. 16 (Gal) **32 13 72 32**
- **Martin** SørenFrichsV. 53 (Åbh) **77 34 77 63**

Pihlgaard Morten Mollkesvej 19 (Vij) **86 19 86 00**

Pihlkjær Restaurant Mejlg. 28 (ArC) **86 18 23 30**

Pihlkjær E Mustrupvej 149 (Mår) **86 29 38 90**
- **Henriette Mai** Skolepark. 58 (Bed) **86 13 26 40**
- **Karen** Risbøgevej 21 (Brb) **86 26 27 21**
- **Keld** bankass. Kriegersv. 7 (ArC) **86 13 46 61**
- **Niels-Jørgen** lær. Humlevej 21 (Ris) **86 17 90 03**
- **Pihlkjær** Marklodden 4 (Mår) **86 27 15 75**

Pihlmann Anne B & Poul Nyvangsvej 17 (Høg) **86 92 36 93**
- **Claus** Vesterg. 8 (ArC) **32 13 53 10**

Pihlmark Antikvarboghandel og Galleri FrederiksAllé 105 (ArC) **86 19 41 16**

Pil Alexander & Sofie Birk Christensen RudolphWulffsG. 24 (ArC) **32 12 09 56**
- **Elsebeth & Jon Olaf Svane** Skejbyv. 36 (Ris) **86 21 06 06**
- **Karen** o.lær. Skolesving. 32 (Ris) **86 17 78 76**

Pil Kresten Christiansg. 18 (ArC) **86 13 85 63**

Pihl Tina Rødtjørnv. 32 (Sab) **76 40 10 62**
- **Tina & Jens Haugbølle** Rødtjørnv. 32 (Sab) **75 82 58 44**

Pill Merete Grunnet & Ejvind Magnoliav. 10 (Vij) **86 14 03 67**
- **Niels Ole** Hyrdevænge. 13 (Trj) **86 29 64 73**
- **Rune Tousgaard** Rødtjørnv. 19 (Sab) **35 12 54 45**

Pilligaard Allan & Jette Smedevæng. 39 (Gal) **86 94 63 21**
- **E S** Marstrandsg. 19 (ArC) **86 19 91 52**
- **Jette** MariusSimonsensV. 13 (ArN) **86 16 07 05**
- **Jørn** kemigr. Skejbypark. 97 (ArN) **86 16 58 77**
- **Ic** o.lær. Flintebakk. 31 (Ris) **86 21 95 94**
- **Lars Bernhard** Sletholmsv. 1 (Mal) **86 14 60 90**
- **Lene** Teglværksg. 1 (ArC) **86 19 63 03**
- **Peter** Hasselvang. 36 (Sol) **86 13 07 57**

Pillhoft A L Høgevej 37 (ArV) **86 16 29 98**

Pillmann Nielsen Else-Marie hjem.sygepl. Græsvangen 137 (Til) **86 24 49 23**

Pilrimets Kristjan EllebækParkv. 86 (Lys) **97 18 77 76**

pil.dk ApS F.G.E.RostrupsV. 2 (ArC) **86 18 99 18**

Pil - Professionelle Internet Løsninger Aps F.G.E.RostrupsV. 2 (ArC) **86 19 02 10**

Pilat Katarzyna Elzbieta Violvej 2 (Ris) **86 14 73 15**
- **Rafal** Bentesvej 23 (Brb) **32 14 62 83**

Pilegaard Anders Vestervang. 19 (Hat) **86 91 57 07**

Pilegård Andersen Kirsten Åskrænten 17 (Egå) **86 18 21 69**
- **Bodil** Sønderskovv. 29 (Lys) **87 43 09 96**
- **Edel** SolbjergHedev. 106 (Sol) **86 92 79 50**
- **Karin Staun Nielsen** Vestervang. 19 (HaD . **86 91 51 23**
- **Morten** Langdalsv. 38 D (Brb) **86 26 34 45**
- **Peder** Skrædderygden 31 (Ham) **86 24 95 89**

Pilegaard Steen Solbakk. 3 C (Ris) **39 20 02 39**
- **Trine S.** AnkerJensensV. 49 (Åbh) **86 25 25 58**

Pilegårds Radio Og Tv Service Solklintv. 19 (Egå) **86 22 57 60**

Pilehaven, Børnehaven Rødlundvæng. 35 (Haj) **87 13 83 46**

Pilehytten Pilegårdsv. 89 (Hss) **87 13 81 04**

Pilgrim Bruuns Værkmesterg. 25 (ArC) **86 76 04 27**

Pilgrim A/S Badstueg. 9 (ArC) **86 20 25 33**

Pilgaard Anette Brunhøj 112 (Høg) **86 92 39 60**
- **Anne** Julivej 30 (ArV) **86 15 79 13**
- **Anne Grethe** Rosenholmv. 70 (Hns) **86 99 52 16**
- **Birger** Fiakvej 13 (Ris) ..... **Hemmeligt nr.**
- **Connie** Snedkervæng. 27 (Hns) **87 61 88 84**
- **Else Marie** Klintev. 5 (Ris) **86 17 78 60**
- **Elseteth Cecilie** IngerslevsPl. 4 (ArC) **82 43 09 43**

Pilgaard Erhverv Fredensg. 54 (ArC) **70 26 87 26**

Pilgaard Erhverv Madsbjergpark. 14 (Høb) . **86 27 29 93**
- **Ernst** Spongpark. 60 (Høg) **87 68 03 33**

Pilgård Gitte Byvæng. 27 (Hin) **86 78 66 07**
- **Gitte & Nicolaj W Ibsen** Byagervej 74 A (Bed) **86 10 20 80**
- **Hans Peter** landmd. Haraldsmarkv. 4 (Tri) . **86 98 91 86**
- **Helge & Anette** Revlingebakk. 8 (Lys) **86 21 68 66**

Pilgaard Johannes Skavholmv. 11 (Lys) **86 17 68 00**
- **Johannes** fabr. Bynkevej 12 (Ris) **86 17 51 30**
- **Lasse** OlfertFischersG. 6 (ArN) **32 13 01 14**
- **Lisbet Bang** Silkeborgv. 110 (ArC) **86 15 71 42**
- **Lone & Klaus Kaiser** Hundkærvej 30 (Hjo) **97 21 69 69**
- **Maria** Augustenborgg. 23 F (ArC) **86 14 16 65**

Pilgaard Marie & Søren TietgensPl. 1 (ArC) **86 19 81 45**
- **Michael** Østerg. 87 (Hat) **86 98 29 86**
- **Morten** HolgerDrachmannsV. 1 (ArC) ..... **Hemmeligt nr.**
- **Niels Jørgen** B.S.IngemannsV. 3 (Hat) **86 91 43 16**
- **Ole** Malerkrog. 33 (Ham) **87 57 90 90**
- **Ove** dyrl. Birkevæng. 6 (Gal) **86 94 33 44**
- **Pia** Dr.HolstsV. 36 (Åbh) **75 82 25 11 88 16 08 06**
- **Ruben** NymarksAllé 91 (Mår) **35 10 30 06**
- **Steen** JanusLaCoursG. 8 (ArC) **86 13 63 69**
- **Tom** Vestervang 8 (ArC) **86 25 89 29**

Pilkington Agr Danmark A/S Gjellerupv. 89 (Åbh) **86 75 75 20**

Pilkington AGR Danmark A/S Gjellerupv. 89 (Åbh) **87 46 34 34**

Pilkington John SørenMadsensGang 2 (Åbh) **86 15 90 17**

Pilthoft Andreas lær. Vest.Strandallé 70 C (Ris) **86 17 01 05**

Pimofsky Ewa HansBrogesV. 29 (Brb) **86 25 07 94**

Pin Pon Dukketeatret Torrildvej 2 (Sol) **86 53 14 82**

Pinarbasi Emir Sigridsvej 25 (Brb) **86 25 75 31**

Pind Enna Elleparken 36 (Lys) **86 22 09 58**
- **Erik** Rønvangen 149 (Hin) **86 98 71 50**
- **Inger & Henrik** Skovgårdsvæng. 640 (TrJ) . **86 29 41 30**
- **Jens Laursen** Næringen 32 (Ris) **86 21 69 80**
- **Jens Laursen** Tvenstrupv. 3 (Odd) **86 55 27 17**

Pind Jensen Jan Skovsgårdsv. 39 (Høg) **86 92 25 51**
- **Lars** SkæringStrandv. 24 (Egå) **86 22 40 40**
- **Lars Laursen** SkæringStrandv. 24 (Egå) **Hemmeligt nr.**
- **Marianne** Knudevejen 4 (Høg) **87 49 90 01**
- **Morten** Tisetv. 32 (Sol) **86 92 88 18**
- **Orla** belysn.ass. BildbjergParkv. 16 (ArN) **86 16 23 49**
- **Aage** Teglbakk. 47 (Høb) **86 27 55 16**

Pinden Restaurant Skoleg. 29 (ArC) **86 12 11 02**

Pinderup Jan Elstedvænge 1 (Lys) **86 22 54 09**
- **Lilly** Elstedhøj 13 (Lys) **77 33 93 26**
- **Uffe** urmag. Klintev. 18 (Ham) **86 96 12 91**

Pinds Cafe ApS Skoleg. 11 (ArC) **86 12 20 60**

Pindsmølle Put & Take Pindsmøllev. 35 (Høg) **86 92 33 40**

Pindstrup Bente Villum Ll.Elstedv. 303 (Lys) **86 74 16 51**
- **Hans** Strandvej. 36 (ArC) **86 19 75 67**

Pinerhuset Nattergalev. 43 (ArV) ..... **Hemmeligt nr.**

Ping Pong I/S (Lotte Andreassen og Rikke Locht) IngerslevsBoul. 21 (ArC) **86 18 58 68**

Pingel Grethe Fr.BarfoedsV. 11 (ArV) **86 16 14 46**
- **Jørgen Ole** Havrebakk. 21 (ArN) **86 10 32 05**
- **Vania** Elverdalsv. 15 (Høb) **32 13 62 36**

Pinholt Anette Heibergsg. 21 (ArC) **86 20 90 60**

Pink Lemon I/S Klosterport 4 (ArC) **86 18 54 06**

Pinkaew Theeraphon Samsøgade 75 (ArC .. **32 11 62 06**

Pinkhøjlund SkæringHedev. 200 (Egå) **87 43 02 33**

Pinnerup Kirsten & Ole Damgårdstoft. 18 (Mår) **86 15 51 24**

Pinstrup A Augustenborgg. 23 E (ArC) **86 14 08 12**

Piotrowski Jan Solbakk. 35 (Ham) **86 96 22 50**

Pipeline Biotech A/S Rævedvej 1 (Tri) ..... **Hemmeligt nr.**

Piper Steen Elsdyrvej 4 (Høb) **86 27 40 12**

Pipes I/S Randersv. 140 (ArN) **86 78 65 25**

Pipi (Inge Lise Madsen) tandl. Stadion Alle 29 (ArC) **86 12 28 33**

Pirasteh Fahimeh Neptunvej 40 (Vij) **86 46 80 06**
- **Farshad** Illerupvej 37 (ArN) **86 36 25 26**

Pirok Villy Hundkærvej 28 (Hjo) **46 98 08 74**

Pirouz Forough Dolatshahi Gudrunsvej 30 (Brb) **32 12 47 34**
- **Mostafa Doulatshani** Tjelevej 27 (Ris) **86 24 84 84**

Pirumian Zara RosenvangsAllé 10 (Vij) **35 11 49 45**

Pirzada Mohammad Lotfshah Rosenhøj 10 (Vij) **58 59 19 26 86 65 85 14**

Pisani Randi Romvig Gl.Kirkev. 62 (Hjo) **86 18 72 83**

Piscedda Fabio TendrupMøllev. 110 (Hns) ... **35 13 38 27**

Pischke David KollensMøllev. 59 (Gal) **86 95 47 74**

Pishban Seyedeh F. Holbergsg. 6 (ArC) **86 13 37 34**

Pitney Bowes Danmark A/S SørenFrichsV. 38 B (Åbh) **70 22 12 23**

Pitney Bowes Danmark A/S SørenFrichsV. 38 B (Åbh) **86 15 76 44 86 15 76 55**

Piton Jean Jacques Skovvej. 30 (ArC) **86 12 62 57**

Pitstop Banegårdsg. 16 (ArC) **86 13 18 82**

PitStop SørenFrichsV. 56 (Åbh) **86 15 09 99**

Pitstop Aps SørenFrichsV. 56 (Åbh) **86 15 99 01**

Pitten Paludan-MüllersV. 26 (ArN) **86 10 69 69 86 78 96 10**

Pitzner Sven Ingenior v/ Haikum Teknik ing. Møgelhøj 3 (Lys) **86 97 53 22**

Pivat Ignatius Glamhøjvej 2 D (Brb) **86 27 66 76**

Pixeleap I/S MøllevangsAllé 142 (ArN) **20 95 34 87**

Pizza Day And Night Nørre Alle 22 (ArC) **86 18 14 13**

Galten Pizza Espresso Nørreg. 23 (Gal) **86 94 71 00**

Pizza Experten Pizza Møgelgårdsv. 1 E (Lys) **87 39 03 03**

Pizza 58 (Salam Mahmud Mohammad) NyMunkeg. 2 (ArC) **86 13 23 47**

Pizza Fun (Naem Amjum) Søndervangs Alle 38 G (Vij) **86 29 49 88**

Pizza Hut Klostertorv. 2 (ArC) **86 13 20 55**

Pizza Master FramlevKorsv. 10 (Haj) **86 94 11 99**

Pizza Master Sønderg. 19 (Gal) **86 94 55 02**

Pizza Night Express Kystvej. 43 (Had) **25 76 31 61**

Pizza Night Exspresse Nørre Alle 41 (ArC) .. **86 19 20 22**

Pizza Nord Randersv. 396 (ArN) **22 26 66 98**

Pizza Nord Randersv. 396 (ArN) **86 23 22 22**

Pizza Nord RisvangAllé 1 (ArN) **86 16 10 30**

Pizza Nostra Nørrebrog. 6 (ArC) **86 87 20 20**

Pizza og Bef Odderv. 55 (Høb) **86 72 50 02**

Pizza Phone Langkærvej 2 E (Til) **86 24 77 74**

Pizza Stjær Østerbro 13 (Gal) **40 45 85 06**

Pizza Torino (Sahin Aslan) Jordbrovej 25 (ArN) **86 10 81 20**

Pizza Us & Grill Vibrorgv. 903 (Sab) **86 94 90 94**

Pizzabar Casanova Sønderborgg. 13 (ArC) .. **86 11 26 55**

Pizzamaster Sønderg. 34 (Gal) **86 94 55 67**

Pizzaria Verona Ormslevv. 277 (Vij) **86 28 50 58**

PIZZERIAER OG SANDWICHBARER se Fagregisteret

PJ Electronic HasselagerCenterv. 17 (Vij) **86 28 81 91**

Pjedsted-Rasmussen Ane Paludan-MüllersV. 46 C (ArN) **32 13 77 06**

Pjengaard J Begoniavej 3 (Skd) **86 99 24 97**
- **Mette** OtteRudsG. 86 (ArN) **86 16 27 04**

PJM Ejendomme Oktobervej 61 B (ArV) **86 75 07 66**

Pk Totalentreprise Ulmusvej 4 (Haj) **20 98 98 63**

Pkv Edslev Aps Torshøjv. 69 (Høg) **86 92 40 43**

PL El-Installation A/S **86 15 13 00**
Se annonce under:
El-installatører

Pl Radio Og Tv Knud Larsen Aps Præstehaven 8 (ArV) **86 15 05 00**

Pl Service Vesterskovv. 31 (Hat) **86 98 34 64**

Pl Team Aps SørenFrichsV. 38 K (Åbh) **70 26 38 88**

Pl Vinimport Aps ElevTværv. 9 (Lys) **86 23 17 55**

Pla Consulting Mosev. 46 (Ham) **20 55 05 15**

Place2live Pia Vedelsby Rungstedv. 7 (ArC) **45 74 00 11**

Pladasque ApS Klosterg. 16 (ArC) **86 19 23 66**

Pladekisten Jægergårdsg. 69 (ArC) **86 76 00 82**

Plaetner Louise Skolevang. 12 (Hns) **86 39 19 38**

Plagborg Gitte VisbjergHegn 162 (Mår) ... **Hemmeligt nr.**
- **Lis** HolmeByv. 27 F (Høb) **86 26 16 62**

Plakaten Skt.ClemensT. 17 (ArC) **86 12 05 71**

Plan A J.L.HeibergsV. 37 (Åbh) **86 25 63 00**

Plan & Projekt A/S Godthåbsv. 19 (Skn) **86 92 93 44**

Plan 2 (Ole Madsbøll) Skovbakkev. 39 (Brb) .. **86 26 16 73**

Plancore Holding Aps BredkærParkv. 32 (Egå) **70 26 90 88**

Plancore Holding Steen Jeppesen Aps BredkærParkv. 32 (Egå) ..... **Hemmeligt nr.**

Planlægn. Afd F. Børn Og Unge Grøndalsv. 2 (Vij) ..... **Hemmeligt nr.**

Planlægning og Byggeri Kalkværksv. 10 (ArC) **89 40 25 00**

Plannja Mølleskovv. 7 (Høb) **86 27 59 50**

Plant Et Træ V Bjørn Døssing Egebækvej 47 (Høb) **86 14 73 73**

Plantarum Emiliedal. 75 (Høb) **86 20 29 10**

Plantas A/S Grydhøjpark. 12 (Til) **87 45 54 00**

Plantegården Trigevej 52 (Hin) **86 91 10 04**

Plantetorvet Rønbækv. 17 (Hin) **86 57 75 75**

Plantorama A/S SkæringSkolev. 199 (Egå) .. **86 22 80 00**

Plantorama A/S SkæringSkolev. 199 (Egå) .. **87 43 12 80**

Plaskett Anna Louise & Jesper St.StBlichersV. 5 (Hat) **86 78 31 02**

Plast Værkstedet ApS Høvervej 30 (GaD **86 94 33 66**
Telefax **86 94 69 97**

Plastikkirurgisk Klinik (Jette Kiil) Skoleg. 19 (ArC) **86 18 04 88**

Plastikkirurgisk Klinik Prisnet Viborgv. 3 (ArC) **86 12 95 00**

Plath Allan Egevænget 120 (TrJ) **86 29 57 13**
- **Ea** Banevæng. 11 (Mke) **86 15 35 00**
- **Edith** Moselund, Havel 76 (ArV) **86 15 49 43**
- **Thomas** Havrevej 31 (Gal) **48 41 61 79**

Platon Østerg. 46 (ArC) **70 28 31 00**

Platt Maj Brit Elgårdsminde 100 (Hin) **86 18 98 10**

Platz-Christensen Nanna HaraldSelmersV. 48 (Ris) ..... **Hemmeligt nr.**

Platz Esben Mailing Frøkærpark. 50 (Mår) . **86 29 02 43**
- **Heidi** Børupvej 231 E (TrJ) **86 29 38 28**
- **Henrik** Fynsgade 26 (ArC) **86 19 75 25**
- **Holger** prok. Junovej 16 (Høb) **86 14 56 90**
- **Inst. Leder Else** Stavtrupv. 52 E (Vij) **86 14 55 53**
- **Preben** Skovgårdsvæng. 344 (TrJ) **86 29 08 28**

Plauborg Kim & Janne Skelagerv. 230 (ArN) **86 16 81 31**
- **Ole** Vanggårdsv. 14 (Hjo) **86 99 95 29**
- **Tom** mal.mest. Merianvej 19 (Ris) **86 17 13 31**

Playground Marketing ApS AnkerJensensV. 9 (Åbh) **20 97 32 36**

Playground Zero Trygvældev. 8 (Van) **51 80 01 45**

Playscapes Denmark Aps Buggesgårdv. 69 (Vij) **86 28 18 32**

Plaza Ure & Smykker, Magasin Århus Immervad 4 (ArC) **86 19 11 23**

Plehn Sebastian NyMunkeg. 67 (ArC) **32 12 64 00**

Pleidrup Birthe laborant Vilhelmsborgvæng. 63 (Bed) **86 93 62 92**
- **Jesper** Havevej 3 (Hns) **86 97 54 85 86 99 75 27**
- **Per** Grønningen 5 (ArC) **32 16 99 87**

Plejdrup Andrea Høj Riisbakken 4 (Hin) **86 96 88 46**

Plejdrup Hanne TranbjergMidtpunkt 16 (TrJ) **86 29 42 42**
- **Henriette & Ulrik Holm Hansen** Ndr.Strandv. 98 (Ris) **86 17 10 77**

Plejeboligerne KragelundsAllé 16 A (Høb) **86 27 23 88**

Plejeboligerne Borgvold Borgvold 12 (Vij) .. **86 15 51 15 87 13 56 70**

Plejeboligerne Husumvej . Husumvej 1 (ArC) **86 14 17 98 87 33 68 80**

Plejeboligerne Kongsgården Kongsgårdsv. 4 (Vij) **87 13 56 51**

Plejeboligerne Vidtskuevej Vidtskuev. 6 (Vij) **87 13 54 52**

Plejecenter Jasminvej 27 (Ris) **87 46 02 96**

Plejecenter Hinnerupland Herredsv. 16 (Hin) **89 64 12 00**

Plejecentret Møllegården Østervangsv. 60 (Hat) **89 64 17 60**

Plejecentret Tinghøj Jagtvej 4 (Ham) **89 64 17 52**

PLEJEHJEM OG -CENTRE se Fagregisteret

Plejehjemmet Caritas GrahamBellsV. 2 (ArN) **86 78 51 13**

Plejehjemmet Egely . Holmegårdsv. 45 (Høb) **86 27 06 13 86 27 79 50**

Plejehjemmet Elmehøj Fax Elmev. 40 (Ham) **86 96 04 21**

Plejehjemmet Hinnerupland Nødkald Herredsv. 18 (Hin) **87 62 02 21**

Plejehjemmet Solvang . Husumvej 1 (ArC) .. **86 14 14 22**

Plejevilla A/S Anelystpark. 39 D (Til) **70 11 02 30**

Plejevillar APS. Anelystpark. 39 D (Til) **87 45 55 50**

Plesman Christina lægesekr.elev Drejøvej 14 (Hat) **86 78 44 62**

Plesner Anne Bakkegårdsv. 3 (Ris) **86 21 30 31**
- **Anni & Erik Madsen** HenrikHertzV. 76 (Åbh) **86 25 04 96**
- **Britta** Trekanten 4 (Hin) **87 65 91 65**

Plesner Elektronik Katrinebjergv. 52 (ArN) . **86 10 44 40**
- **Igor & Liselotte** Bækkelundsv. 51 (Ris) **86 17 54 91**

Plesner Niels og Lise-Lotte Katrinebjergv. 52 (ArN) **86 10 64 42**
- **Svend Åge** Vestervang 17 (ArC) **86 18 36 37**
- **Thomas** SkådeSøpark 7 (Høb) **86 27 78 70**

Pless Gert glassnedker Miravej 3 (Ris) **86 16 98 79**
- **Liselotte** Ebeltoftv. 16 B (Mke) **32 17 57 43**
- **Lissi & Bjarne** Søndermark. 107 (Hin) **86 98 77 47**
- **Morten** Kirkebakk. 48 (Bed) **86 93 76 77**
- **Morten** Skovgårdsvæng. 386 (TrJ) **86 14 52 22**

Piet Birgitte Trækærvej 3 (Skd) ..... **Hemmeligt nr.**
- **Harry** lær. Spongpark. 14 (Høg) **86 57 11 77**
- **Lis & Jørn** Engparken 29 (Gal) **86 94 55 96**
- **Per Møller** Højbjergpark. 3 (Høb) **86 27 22 04**

Pieth Knud Johs.Ewalds Vej 35 (Åbh) **86 25 36 89**
- **Lene & Henning** Elstedv. 42 (Lys) **86 23 01 70**

PII-Consult Solsortev. 16 (Hin) **87 64 02 10**

Pith Biler ApS Bremårevej 11 (Lys) **86 22 75 17**
Se annonce under:
Autoreparation

Pith Gunhild Moskjær Sønderskovv. 103 (Lys) ..... **Hemmeligt nr.**

Ploog Nanna Silkeborgv. 36 (ArC) **86 18 82 92**

Plotpoint Film Production Montanag. 29 (ArC) **86 18 00 32**

Ploug Bente IvarHuitfeldtsG. 68 (ArN) **86 16 21 66**

Ploug Grethe diatemispecialist Tordenskjoldsg. 20 (ArN) **86 16 45 66**
- **Jørgen** Forteledet 21 (Ris) **86 17 67 04**
- **Martin** Skejbytoft. 107 (ArN) **86 28 99 69**
- **Morten** Dalsbrovej 62 (Hat) **86 49 14 56**
- **Niels** Nordvestpass. 7 A (ArN) **86 16 40 42**
- **Sven Erik** Kirkebakk. 31 A (Bed) **86 94 17 81**

Plougheld Jens Chr. Jættehøjen 62 (Ris) **86 17 58 17**

Plougmand Søren Vadstedv. 179 (Ham) **86 96 16 66**

Plougmann Ane Dam GertrudRasksV. 4 (ArN) **86 13 92 96**
- **Gerda** Hoffmannsv. 12 (Brb) **86 26 08 78**
- **Jan** Hovedgaden 7 (Mke) **86 97 47 76**
- **Jørgen** Nørrevæng. 18 (TrJ) **86 29 07 82**
- **Malene** Skejbytoft. 172 (ArN) **86 18 02 10**
- **Michael** Åsøvej 4 (Ris) **48 41 82 44**

Plougmann & Vingtoft A/S Åboulevarden 23 (ArC) **87 32 18 00**
- **Pia** Hoffmannsv. 12 (Brb) **86 26 07 14**
- **Sanne Anja** Fruenshøj 16 (Skd) **86 34 63 06**
- **Tascha** Søfienlyst. 21 (Mal) **86 94 29 35**
- **Viggo** Kirkevæng. 18 (TrJ) **86 29 32 36**

Plougsbæk Winnie Jartsmindev. 158 (Vij) **86 28 16 59**

Plougsgaard Holger Søe SkæringHavv. 77 (Egå) **86 13 70 68**

Plr. A - Service Aps Holmkærvej 117 (Tri) **70 22 05 33**

PLS Rambøll Management A/S OlofPalmesAllé 20 (ArN) **89 44 78 00**

Plum Karin Friis Skelagerv. 47 (ArN) **86 10 98 99**

Plumrose Skandinavien A/S Trindsøvej 7 C (ArC) **86 28 64 00**

Plurafutura Stationsg. 34 (Ris) **70 20 88 90**

Plurafutura Stationsg. 34 (Ris) **86 17 03 88**

+Plus Malergrossisten Århus Mjølnersv. 12 (Åbh) **86 15 02 22**

+Plus Paint A/S Mjølnersv. 12 (Åbh) **87 33 10 00**

Plusbiler SørenFrichsV. 53 (Åbh) **86 22 22 52**

Plusform arkitekter ApS MAA

PM

PM Consult Århus ApS
HasselagerCenterv. 13 (Vij) 70 20 44 10
Pm - International
Skanderborgv. 137 (Hin) 86 24 24 90
86 24 24 94
Pm Management (P Malmkjær)
Kanehaven 2 (Ris) 86 21 16 65
Pn Catering Torstilgårdsv. 100 (Tid) 22 54 38 76
Pn Consult Elleparken 17 (Lys) 28 71 77 57
Pn Design Sønder Alle 30 (ÅrO 86 15 01 04
PN Skrot Krogstrupv. 45 (Odd) 86 53 11 55
Se annonce under:
Produktforretninger
PN Snedker- og Tømrerforretning
Parallelv. 66 (Tri) 86 23 05 74
Se annonce under:
Snedkere
Poder Kim Vesterv. 5 (Haj) 86 94 25 90
- Søren K. & Ane Ø. Sørensen
Helenelyst 166 (Brb) 86 13 19 44
Pofler Kim Kærgårdspark. 9 (Sol) 86 11 64 25
Pogglamtl Heldi Ametystvej 6 (Skd) 86 13 46 04
Point Off Care Medical ApS
Gartnervæng. 6 (Hns) 86 99 49 23
Point - S Dæk Fælge Og Autoservice
Østergårdsv. 27 (Gal) 86 94 45 69
86 94 60 69
Poka Rådgivende
Konsulentvirksomhed (Poul Kallesø)
Rørsangerv. 86 (Hin) 86 91 24 88
Pokalforum Tofteledet 12 (Bed) 86 93 87 88
Polar Enghav A/S Rugaardsv. 5 (Ry) 87 23 50 70
Polat Damla Rydevænget 61 (ArV) 86 26 35 97
Pold Helle Vibeke Gyldenløvesg. 5 (ArN) 32 17 54 24
- Marie Louise & Søren
KornbakkeAllé 61 (ArN) 86 10 60 16

Politi døgnåbent Ring 114

Polititorv. 14 (KbV) 11 4
Politiass Og Kontorass Kaj K Og Ulla BOG Madsen Storringv. 15 A (Haj) 86 94 15 84
Politiassistent PR Porse
AnkerjensensV. 18 (Åbh) 86 25 61 56
Politiet Hirsevæng. 6 (Høg) 86 92 14 48
Politiet I Galten Søvangen 2 (Gal) 86 95 14 48
Politiet I Hammel Torveg. 7 (Ham) 86 96 17 55
Politikens Kiosk Banegårdspl. 10 (ArO 86 13 31 22
Poller Christian kont.ch. Emiliehøj 9 (Høb) .. 75 56 56 52
Pollmann Lise Ladefogedv. 280 (ArN) 86 78 28 50
Polo-Khosroabadi Maryam
Tuestensv. 52 (Til) 86 75 20 86
Polsen Henning Wang Sandbyv. 1 (Hin) 86 98 28 75
Poly-Control ApS KettingParkv. 60 (Haj) 20 84 02 22
Polyark Ryesgade 7 (ArO 27 85 77 15
Polyform Lilleringv. 24 (Haj) 86 94 28 44
Polyform Lilleringv. 24 (Haj) 86 94 28 54
Polyware ApS Silkeborgv. 12 (Strr) 86 95 45 25
Pomp De Lux Aps Møgelhøj 8 (Lys) 86 78 78 71
Pompdelux Møgelhøj 8 (Lys) 86 78 78 61
Pon Equipment A/S JensOlsensV. 23 (ArN) .. 70 25 44 11
72 51 02 00
Pon Equipment Power Systems
Søvej. 35 (Høg) ..... **Hemmeligt nr.**
Ponnambalam Ramanathan
Engskovvæng. 104 (Skd) ..... **Hemmeligt nr.**
Ponsaing Margit Graves & Per
Saltholmsg. 19 (ArO 86 12 60 84
Ponsgaard Lilly Skolepark. 137 (Bed) 86 93 65 96
Ponti Allan Agertoften 29 (Mal) 86 93 04 34
- Britta Stenvadet 4 (Ris) 35 10 09 84
- Britta Balleby Stenvadet 4 (Ris) 86 78 92 12
Pontoppidan IvarHuitfeldtsG. 79 (ArN) 86 16 23 43
Se annonce under:
Frisører
Pontoppidan Charlotte Christine
Sejrs Alle 12 (Ris) ..... **Hemmeligt nr.**
- Christine Vester Alle 22 (ArO ..... **Hemmeligt nr.**
- Christine & Johnny Willum Rasmussen
HavgårdsTværv. 12 (Ris) 86 17 11 14
- Ebba Blrkev. 21 (Ris) 86 93 70 71
- Erling Rosenvæng. 75 (Høg) 86 17 71 05
- Hanne Elbækvej 7 A (Ris) 86 17 42 70
- Hanne Emiliehøj 13 B (Høb) 86 27 43 44
- Heine Winther Guldregnv. 43 (Haj) 75 72 65 56
- Jytte Falstersg. 31 B (ArO 86 20 24 08
- Jørgen Axel godsejer Agervangen 14 (Gal) 86 94 78 95
86 94 78 99
- Karen NyMunkeg. 32 (ArO ..... **Hemmeligt nr.**
- Lars Henrik Skejbygårdsv. 326 (Ris) 86 21 27 67
- Olivia Klosterg. 2 (ArO 86 13 25 87
- Rikke IvarHuitfeldtsG. 79 (ArN) ..... **Hemmeligt nr.**
Pontoppidan S O advokat (H) advok. H
Banegårdspl. 10 (ArO 86 19 94 44
Ponty Laurent Duev. 13 (ArV) 35 10 73 20
Pop Ovidiu Mircea Samsøgade 25 (ArO 86 13 26 18
- Paul-Marian Hovedgaden 24 (Mke) 32 20 62 52
Popal Farzana Lindøvæng. 16 (Til) 86 25 31 90
- Mohammed Maryuf Rosenhøj 13 (Vij) 48 44 58 49
- Neghat Rosenhøj 1 (Vij) 48 44 64 22
Popenda John & Dorte
Reventlowsv. 4 (Vij) ..... **Hemmeligt nr.**
- Lene kundeserv.led.
SøholmHaveforening 48 (Vij) 86 28 78 86
- Lene & Dan MaxMüllersG. 4 (ArO 86 13 13 68
Popp Lars L.A.RingsV. 52 A (Høb) ..... **Hemmeligt nr.**
- Lars Torvevæng. 94 (Trj) ..... **Hemmeligt nr.**
- Marian Højgård Skanderborgv. 38 (ArO ... 32 17 06 26
- Marianne J Søndergaards Vej 3 (Høb) 86 27 79 01
- Svend Kløverv. 1 (Hin) 86 98 62 02
Popperud Charlotte & Ole
Engdraget 25 (Til) 86 24 87 89
Porat Segev Tousparken 15 (Åbh) 86 18 40 19
Poret Josette Bragesvej 30 (Åbh) 86 15 56 68
Pors Eva Telefontorv. 2 (ArO 86 13 94 16
- Lissi & Erik Drejøvæng. 75 (Til) 86 24 36 75
- Marie-France Tornhøjv. 34 (Vij) 86 24 48 91
- Mathias Toft Hoyer boghdl.
Hestehavev. 6 (Høb) 86 27 08 09
Porsborg Lisbeth Agerbæksv. 1 (Ris) 32 11 98 92
Porse Astrid Rosenhøj 15 C (Vij) 86 77 01 73
- Henrik Smedeskovv. 31 (Gal) 86 94 41 76
- J A børnehavelærerinde
Langenæsallé 32 (ArO 86 14 03 94
- Karen Christensen Silkeborgv. 104 (ArO .. 32 12 43 50
- Knud gdr. Smedeskovv. 37 (Gal) 86 94 35 34
- Peter gdr. Skolebakk. 33 (Gal) 86 94 30 14
- Rasmus kont.ass. Silkeborgv. 29 (Gal) 86 94 62 09
- Sten Majsvænget 116 (Mal) 86 93 16 70
Porsfelt Helle Lystrupv. 252 (Lys) 35 10 98 82
Porsgaard Gitte Herningv. 1 (ArO ..... **Hemmeligt nr.**
Porsgaard + Sjællandsg. 29 (ArO 31 38 06 47
Porsgård Poul Erik Enebærv. 16 (Ris) 86 17 34 69
Porsmose Anni Th.Nielsensv. 12 A (Hin) 86 98 85 93
Portal Danmark A/S Grøndalsv. 3 (Vij) 87 38 33 10
Portal Danmark Co Steffen Damborg A/S
Havtornvej 27 (ArN) 86 21 50 20
Porten Konference Telefon
KongsvangAllé 29 (ArO 87 38 92 15
Portspecialisten A/S Viborgv. 119 (ArV) 86 15 15 35
86 15 35 34
Portugisisk Undervisning 86 76 38 94
Portz Willy Solsortlev. 1 (Ham) ..... **Hemmeligt nr.**
Portørernes Faggruppeklub
Chr.X'sV. 56 (Vij) 86 13 24 74
Porup Merete & Børge Hjortevej 9 (Hin) 86 91 14 91
Posco Bispehavev. 45 (ArV) 40 96 07 32
Poseidon (Gorm Aggergren)
GedingSøv. 19 (Til) 86 26 12 22
Posin Jan & Nina Lund Resedavej 26 B (Ris) 86 17 97 39
- Kirsten Gartnervæng. 71 (Trj) 86 11 98 88
Posselt Hans & Charlett
Johs.Ewalds Vej 38 (Åbh) 86 25 70 93
- Ivan Anholtsg. 9 (ArO 32 13 35 49
- Katja MarselisBoul. 22 (ArO 32 14 70 40
- Lillian Borgvold 12 (Vij) 86 14 37 50
Post Arne Hummeluhrev. 19 (Sab) 54 98 78 59
Post Company Aps Holbergsg. 37 (ArO 36 90 15 15
Post Danmark Leasing A/S
Toftestien 4 (Egå) 86 22 80 76
- Else & Arne Jordemodervj. 10 (Hin) 86 98 78 59
- Hanne Møller Birkehaven 1 (Lys) 86 22 36 06
- Inger BjørnholmsAllé 23 (Vij) 86 14 08 07
- Lindis & Niels Jørn HansEgedesV. 9 (ArN) . 86 16 02 50
- Michael Stenhøjvej 3 (Ham) 86 96 34 05
- Rene Ladefogedv. 288 A (ArN) ..... **Hemmeligt nr.**
- Thomas Nyholm Silkeborgv. 219 (Åbh) 86 27 77 62
Postelt Stefan Damagervej 172 (Spo) 86 96 81 32
Postens Marchforening Ormslev. 69 (Vij) . 86 14 00 86
Postens Ve og Vel Duev. 16 (ArV) 86 19 05 89
Postopak ApS (Marianne Sølund)
Avnbølvej 7 (Ris) 76 96 19 60
Postyr Mejlg. 99 (ArO 31 75 53 05
Potaszník Krzysztof
Ranunkelv. 317 A (Sab) ..... **Hemmeligt nr.**
Potec Aps Holmstrupgårdv. 11 (Brb) 86 10 10 77
Telefax 86 10 11 50
Potologi Laboratoriet (Line Buhl)
Ndr.Ringg. 86 (ArN) 86 24 68 00
Poulsen Elly TrankærVænge 102 (Trj) 86 29 35 81
Poul Agger Holding Aps
NyMoesgårdv. 35 (Høb) 48 44 11 11
Poul Andersen Tømrer Og Snedkerfirma
Aps Heldagade 1 (ArN) 86 16 14 10
Poul Erik Holding Aps
Lomvievej 16 (Sab) ..... **Hemmeligt nr.**
Poul Erik Kruse Jensen A/S Åvej 5 (Ham) ... 86 96 38 20
Poul Gade/Skilte As Skejbyv. 498 (ArN) 86 78 41 88
Poul Ib Henriksen Fotografi Aps
Dr Margrethes Vej 83 (ArN) 86 10 29 97
Poul L. Rasmussen/ Rita Rytter
Tingv. 48 (ArV) ..... **Hemmeligt nr.**
Poul M Jægergårdsg. 102-104 (ArO 86 12 88 59
Se annonce under:
Frisører
Poul Meldgaard Advokatfirmaet
Mejlg. 16 (ArO 86 18 21 11
86 18 22 92
Poul Pedersen & Søn Stillingv. 109 (Sab) 86 94 94 93
Poul Pedersen & Søn Tømrermestre
Stillingv. 107 (Sab) 86 94 88 45
Poul Rye Maskiner A/S Faurskov. 3 (Hat) . 86 98 17 68
Poul Tang Overdrevet 22 (Hin) 25 23 42 38
Poul Anders PederSkramsG. 17 (ArN) 86 24 44 77
- Elisabeth Grenåv. 737 (Skd) 86 99 21 20
- Mogens Mejlbyv. 84 (Egå) 86 22 00 50
Poul-Rich Morten Junovej 29 (Høb) 86 14 62 35
Pouls Anina Bellse Bredg. 27 (Mal) ..... **Hemmeligt nr.**
Poulsen Alex Tandervej 39 (Mår) 86 29 50 46
- Alfred værkmest. Herambsg. 25 (ArN) 86 16 56 35
- Alice Merete RundhøjAllé 111 (Høb) 86 27 63 60
- Alice Vejle Håruptoft. 4 (Hjo) 86 99 91 58
- Alls & Preben ÅbyKirkev. 2 (Åbh) 86 15 46 54
- Allan S. Vest.Skolev. 13 (Gal) 87 69 60 50
- Anders Silkeborgv. 601 (Brb) 87 30 33 78
- Anders Iær. Haslevangsv. 12 B (ArV) 86 15 45 25
- Anders H Blåbærv. 42 (Sab) 86 94 82 02
- Andreas Vinther Skovvangsv. 26 (ArN) 32 17 59 41
- Anemone Randerls
RosenvangsAllé 18 (Vij) 86 14 30 62
- Anette LarsKrusesG. 2 B (ArO 86 94 88 88
- Anette E & Thomas Stentoften 49 (Høg) .. 86 92 43 09
- Anette Refsgaard Kringelvej 32 (Hns) . . **Hemmeligt nr.**
- Anina Bellse Bredg. 27 (Mal) 86 93 13 76
- Anita & Torben Sørensen
Jagtvej 16 (Ham) 86 96 54 26
- Anja Elisa Mølgaard Hasseleng. 2 (Hss) **Hemmeligt nr.**
- Anker Søby Stavtrupv. 26 (Vij) 86 28 37 04
- Anna-Grethe Haslegårdsv. 40 (ArV) 86 15 70 66
- Anna Marie Iær. Rosenv. 17 B (Ris) 86 17 43 48
- Anne Porsgrunnsv. 2 (ArN) 86 16 50 55
- Anne Kjærgård Skæringvej 8 (Lys) 86 22 82 41
- Anne-Marie Laskedalen 57 (Brb) 86 19 36 59
- Anne Merete & Lars
Svendgårdsv. 30 (Bed) 86 27 77 55
- Anne Rosengren Kappelsdal 124 B (Ham) . 35 14 44 53
Poulsen Annegrete W Iær.
Viborgv. 728 (Sab) 86 24 29 44
- Annelise Grenåv. 701 (Skd) 86 99 20 02
- Annemette F.VestergaardsG. 12 (ArO 86 10 33 63
- Annette Stenalderv. 93 (Brb) 86 27 94 77
- Annette Stillingv. 224 (Sab) 86 94 95 94
- Anni & Erik Hoffensen Åbykrevej 25 (Ris) .. 86 17 10 78
86 17 97 09
- Annie P.P.ØrumsG. 8 (ArO 86 11 78 85
- Anny & Orla Skolepark. 94 (Bed) 86 93 73 14
- Antje Gerd VilhelmKyhnsAllé 7 (Høb) 86 27 16 78
- Anton Grønneg. 105 (ArO 86 19 02 68
- Arne Chr.Winthersv. 38 (Åbh) 86 25 40 12
- Arne salgschauf. Vesterengv. 9 (ArN) 86 16 02 66
- Arne socialpæd. Strandbyv. 24 B (Ris) 86 17 02 10
- Arnt W mask.mest. Langørvej 121 (Til) 86 16 25 60
- Asger Hindbærhaven 24 (Lys) 86 22 54 51
- Asger Hovdigevej 2 (Hns) 86 99 44 54
- Asger Rauhe Hindbærhaven 24 (Lys) .... **Hemmeligt nr.**
- B sekr. Holken 14 (ArV) 86 15 55 09
- B B centerch. Korshøjen 38 (Ris) 86 21 33 35
- Bendix ass. Munkhøj 8 (Lys) 86 22 40 96
- Benny Nørreg. 3 A (Ham) 86 96 17 29
- Bent Enghavev. 21 (Vij) 86 14 58 11
- Bent chauf. Ebeltoftv. 33 (Mke) 86 37 70 59
- Bente Augustenborgg. 23 E (ArO 86 75 06 65
- Bente Dronninghøj 2 (Gal) 86 95 07 55
- Bente NordvangsAllé 2 B (Egå) 98 62 42 50
- Bente Skejbygårdsv. 4 (Ris) 86 21 37 60
- Bente Skejbygårdsv. 4 (Ris) 88 19 49 52
- Bente Borum stud.mag.
Hedemannsg. 8 (ArO 86 12 89 45
- Bente & Preben KongsvangAllé 2 (ArO 86 11 05 94
- Bertt Lærkesving. 22 (Haj) 86 94 18 89
Poulsen Bill salgschauf.
Smedebakk. 10 (Hat) 86 91 44 81
- Birger Livavænget 44 (Til) 86 24 30 36
- Birgit Fromosevej 25 E (Til) 86 24 65 14
Poulsen Birgit Langballevæng. 60 (Mår) 86 29 80 75
- Birgit NadkærAllé 10 (Høb) 88 19 56 72
- Birgit Rødlundvej 154 (Haj) 86 94 25 32
- Birgit laborant Rønvangen 122 (Hin) 86 98 80 70
- Birgit & Peder Rosenholms Alle 8 (Vlj) 86 14 11 28
Poulsen Birgitte HørretByv. 15 (Mår) 86 29 26 90
- Birgitte Fangel Bogenseg. 7 (ArO 86 13 93 76
- Birgitte & Jakob Amtorp Svendsen
SaralystAllé 10 (Høb) 86 20 21 68
- Birte Haugaard sygepl. Miravej 9 (Hin) 86 98 79 96
- Birthe Fårupvej 23 (Mke) ..... **Hemmeligt nr.**
- Birthe SamuelMorsesV. 14 (ArN) 86 10 44 70
- Birthe Somnesgade 14 (ArO 87 45 02 00
- Birthe Marie Lilleåvæng. 45 (Hat) 86 98 11 27
- Birthe Vinterslev & Hans Jørn Mikkelsen
Nørretoft. 1 (Ham) 86 96 47 36
- Bjarne Bygvænget 3 (Mke) 86 97 48 80
- Bjarne Edderfuglev. 22 (Skd) 86 99 31 87
- Bjarne konsulent Bekkasinv. 30 (Hin) 86 98 70 86
- Bjarne Melchior Spongbækk. 33 (Høg) 86 94 35 80
- Bjarne O. Bavnegårdsv. 139 (Hss) 86 28 47 07
- Bodil Skt.PaulsKirkepl. 9 (ArO 86 20 18 01
- Bodil Tjelevej 6 (Ris) 86 21 54 62
- Bodil & Finn Skovbypark. 107 (Gal) 86 94 53 16
- Bodil & Henning Mågevej 10 (Hin) 86 98 54 82
- Brian Pedholtvej 7 (Mal) 86 93 07 72
- Britta Trillegårdsv. 176 (ArV) 82 43 21 81
- Bøje Byleddet 12 (Brb) 87 47 00 16
- Børge mal.mest. Birkedalsv. 19 (Vlj) 86 14 29 54
- Camilla & Michael
HolmeParkv. 254 (Høb) 86 27 63 67
- Carsten Bøgevænget 44 (Trj) 86 29 22 88
- Carsten Rørsangerv. 94 (Hin) 86 98 75 30
Poulsen Carsten Vissingvej 33 (Hat) 86 98 34 20
- Carsten lekt. Krogagre 20 (Ris) 86 21 99 09
- Casper Bach Dannebrogsg. 3 (ArO 32 21 52 92
- Charlotte Langdalsv. 37 (Brb) 86 26 45 15
- Charlotte G Enghavev. 5 (Hns) 86 99 74 75
- Chr J gdr. EgåMosev. 26 (Egå) 86 22 47 85
- Christian Egholmvej 10 B (Egå) ..... **Hemmeligt nr.**
- Christian Bach Brammersg. 36 (ArO 32 15 27 01
- Christina Kaae Rosenkrantzg. 31 (ArO 69 10 26 38
- Claus Acervej 25 (Haj) 87 48 38 08
- Claus Drejøvæng. 3 (Til) 86 24 53 52
- Claus Lupinvæng. 23 (Høg) 86 92 33 01
- Claus TerpSkovv. 88 A (Høb) 86 14 05 61
Poulsen Claus el-instal. Rønnev. 6 (Ris) 86 17 91 33
- Claus Holk Ådalsvej 6 A (Ris) 86 19 44 87
- Claus Hyldgaard Engelstoft 30 (Lys) 86 16 21 12
- Conny Skovvænget 4 (Hns) 86 99 68 22
- Dan Sønderholmv. 17 (Hns) 86 22 02 31
- David Staunsgaard Bæk. 7 (Gal) 87 54 76 67
Poulsen Diana Randersv. 148 (Mke) 87 85 22 66
- Ditta Silkeborgv. 170 (ArO 86 15 49 82
- Doris Karen Byagervej 117 F (Bed) 86 93 62 99
- Dorte Bendsen BederLandev. 57 B (Bed) . 86 93 79 79
- Dorthe Khl Blomstervang. 10 (Egå) 86 22 50 34
- Dorthe & Jan Fischer Holm
Gl.Holmev. 16 (Høb) 86 21 40 05
- Dorthe & Jesper Erik
Dalgårdspark. 57 (Hns) 87 10 01 26
- E P.P.ØrumsG. 1 (ArO 86 11 40 47
- E ass. Stadion Alle 24 (ArO 86 19 20 17
- Ebbe Thue prof. Jelshøjv. 157 (Mår) 86 27 68 10
- Edith Grenåv. 746 C (Skd) 86 99 32 23
- Egon Provsteparkv. 14 (Hns) ..... **Hemmeligt nr.**
- Eike Harbo Skejbyv. 137 (Ris) 32 11 22 60
- Eileen Gwennie Gartnerpark. 13 C (Tri) 86 11 61 05
- Ejnar chauf. Bergensg. 17 (ArN) 86 16 83 46
- Ejvin Testrupv. 102 (Mår) 86 29 32 49
- Ejvind Sjællandsg. 74 (ArO 86 19 68 59
- Ejvind Underbjerg
SkæringSandager 111 (Egå) 86 27 84 16
- Eilasen kristinane HjulbyHegn 98 (Tri) ... **Hemmeligt nr.**
- Elisabeth Randersv. 525 (Tri) 86 23 12 60
- Elisabeth Kruse LystrupCenterv. 58 (Lys) .. 86 10 92 84
- Ella Børupvej 338 (Trj) 86 72 11 05
- Ellen Byløkken 38 (Ris) 86 21 44 19
- Ellen Hovedgaden 29 (Brb) 86 13 76 71
- Ellen Silkeborgv. 319 (Åbh) 86 25 52 72
- Ellen Brandt Kirkevæng. 340 (Trj) 86 29 19 59
- Ellen Margrethe Fyrkatvej 13 (ArN) 86 10 48 48
- Ellis Jernalderv. 26 (Brb) ..... **Hemmeligt nr.**
- Ellis kont.ass. Jernalderv. 26 (Brb) 86 24 84 34
- Else Hansthoimv. 24 (Egå) 86 22 19 82
- Else Marie sygepl. Ormslev. 459 A (Vlj) 86 28 32 88
- Elsebeth & Ove Stationsg. 29 (Ris) 86 18 33 32
- Emma Silia Nikoline Helene
Norsmindev. 210 (Mat) ..... **Hemmeligt nr.**
- Erik Emiliehøj 7 (Høb) 86 27 10 13
- Erik Fortebakk. 16 (Ris) 86 17 00 90
- Erik HansEgedesV. 50 (ArN) 86 16 86 75
- Erik Høgevænget 17 (Bed) ..... **Hemmeligt nr.**
- Erik gdr. Stobdrupv. 13 (Hat) 86 49 18 23
- Erik gdr. Ågårdsv. 11 (Hat) 86 98 91 43
- Erik togbetj. Ellebrinken 35 (Lys) 86 22 48 59
- Erik B MarselisborgAllé 33 (ArO 86 12 88 86
- Erik Engholm Ågårdsv. 11 (Hat) 86 98 92 54
- Erik Fangel Jernalderv. 223 A (ArV) 86 24 43 64
- Erik Holk Pr.KnudsV. 38 (Ris) 86 17 91 21
- Erik Juulskov radiomek.
Rønvangen 79 (Hin) 86 98 75 89
- Erik Kjær dir. Lindev. 30 (Vlj) 86 11 39 39
Poulsen Erik Aagaard advok. (H)
Frederiksg. 72 (ArO 86 12 23 66
- Erik Aagaard advok. Bakholmsv. 1 (Vlj) 86 14 63 33
- Erling & Vibeke Bavnegårdsv. 60 (Hss) 86 28 44 47
- Erling Sørensen Kærgårdsv. 76 (Sol) 86 92 83 57
- Erna Østerg. 2 (Hin) 86 98 78 32
- Eva Øst.Skovv. 17 (Ris) 86 17 72 95
- Eva aut. psykol. Balagervej 9 B (Vlj) 35 12 00 99
- Eva & Jakob Bjertrupv. 11 (Høg) 86 12 13 84
- Evald Emiliedalsv. 115 (Høb) 98 20 86 60
- Find afd.led. Edderfuglev. 29 (Skd) 86 99 25 50
- Finn Skovbrynet 74 (Ham) 86 96 21 58
- Finn Spongpark. 47 (Høg) 86 92 23 27
- Finn mask.snedk. Vesterskovv. 7 (Hat) 86 98 12 20
- Finn uddann.ch. SallHedev. 126 (Ham) 86 15 13 22
- Finn K Katrinebjergv. 88 (ArN) 86 10 51 68
86 10 51 93
- Flemming Multebærv. 22 (Sab) 86 15 52 33
- Flemming el.nik.-tekn.
Assensgade 32 (ArO 86 13 07 61
- Flemming slagt. Pilegårdsv. 142 (Hss) 86 28 11 79
- Frands Jørgen Gl Randersvej 11 (Ham) 86 96 99 65
- Frank Gottermann
Risvangen, Havef 277 (ArN) 33 33 79 72
- Frank Lenschow Hybenv. 3 (Ris) 86 19 55 01
- Frank Trend Agrivej 7 (Ris) 86 17 04 86
- Freddy markedsch. Svalevej 43 (Hin) 86 91 12 21
Poulsen Freddy & Birthe Nørager
HolmeParkv. 445 (Høb) 86 29 73 83
- Frits Skoletoft. 4 (Hin) 86 98 72 72
- Frode produkthdl.
MarselisborgAllé 3 A (ArO 86 12 07 21
Poulsen Frode Dahlerup lekt.
Dalsagerv. 24 (Egå) 86 22 41 10
- G Ellebjergv. 18 (Ris) 86 18 25 43
- G Hørgårdsv. 17 (Ris) 86 17 99 07
- G Langelandsg. 193 (ArN) 86 16 59 54
- G Vidtskuev. 6 (Vlj) 86 14 38 34
- Gerda Vestervang 18 (ArO 86 16 40 52
- Gert Lyngfeldvæng. 46 (Gal) 86 94 42 57
- Gert Henrik Bethesdav. 40 (ArN) 86 14 19 06
- Gerta Lerdalen 17 (Høb) 86 27 82 90
- Gitte pæd. Pilevænget 33 (Høb) 86 14 06 10
- Gitte Riis & Jacob Axelsen
Hasselhaven 25 (Lys) 86 30 10 78
- Glen Færch Gebauersg. 2 (ArO 86 19 48 92
- Grete C.A.ThyregodsV. 99 (Åbh) 86 25 70 36
- Grete Hougårdsv. 30 (Brb) 86 26 18 69
- Grete Nordborgg. 35 (ArO 86 11 35 33
- Grete M Båstrupv. 3 A (Hin) 86 98 51 24
- Grethe Præstemark. 5 (Hns) 86 23 02 54
- Grethe Lange tandtekn.
Kløvervang. 31 (Skd) 86 14 48 14
- Gunnar Voergaard karosseribygger
Hvalløsv. 1 (Hat) 86 49 11 94
- Hanne kont.ass. Holmstruphøjv. 56 (ArV) ... 86 24 78 87
- Hanne Busk Engskovgård 64 (Skd) 86 97 98 64
- Hanne & Jan Boe Dahlerup
Grenåv. 781 (Skd) 86 99 31 68
- Hanne Grethe Havlundsv. 31 (Egå) 86 22 66 21
- Hanne & Kim S Jensen
Sadelmagertoft. 20 (Høb) 86 29 70 54
- Hanne Juul Engelundsv. 12 (Vlj) ..... **Hemmeligt nr.**
- Hanne Vibeke Chr.KiersPl. 2 (ArO 86 18 25 20
- Hans gdr. Kristiansgårdsv. 12 (Bed) 86 93 14 54
- Hans gdr. Æblehaven 13 (Hns) 86 49 12 23
- Hans E Jernalderv. 267 A (ArV) 86 24 47 31
- Hans Jørgen Solsortlev. 16 (Ham) 86 96 99 83
- Hans Vensshøj Haldshavev. 3 (Sol) 47 33 90 46
47 33 90 47
47 33 90 48
- Hardy Lindgaard SøbyKirkev. 25 (Ham) 86 96 20 75
- Harry Svinbovej 2 (Egå) 86 22 00 81
- Harry M. ing. Sonnesgade 14 (ArO 86 25 39 89
- Helene Anbækvej 23 (Ham) 86 96 21 18
- Helge bygn.konstr. Ravnholtv. 44 (Trj) 86 92 81 34
- Helge & Birthe K Ravnhøjvej 6 (Hns) 86 99 54 06
- Helle korresp. MarselisBoul. 38 (ArO 86 12 75 34
- Helle Overgaard Rugbjergv. 110 (Vlj) 86 28 70 02
- Helle Wind LangenæsAllé 53 (ArO 32 12 25 88
- Helmer mask.arb. Bushøjvæng. 79 (Høb) ... 86 27 48 84
- Henning Kløvervang. 31 (Skd) 86 99 20 62
- Henning Nabovej 8 (Skd) 86 99 96 92
- Henning Nørrevæng. 10 (Trj) 86 29 16 60
- Henning civ.ing. Thorvaldsensg. 34 (ArO .. 86 13 07 96
- Henning krim.ass. Gartnervæng. 74 (Hin) .. 86 99 30 87
- Henning kørselsled. Nordvangsv. 18 (Egå) . 86 22 03 36
- Henning o.ass. NymarksAllé 128 (Mår) 86 24 05 49
- Henny Araliavej 36 (Haj) 86 94 21 65
- Henny SkæringKirkev. 57 (Egå) 86 74 00 20
- Henny Tegthøjen 35 (Hin) 32 17 09 18
- Henriette Østerg. 23 (Hat) 86 96 04 33
- Henrik Hovvej. 43 (Sab) 87 62 90 05
- Henrik Skolev. 58 (Gal) 87 94 94 89
- Henrik Thorshavnsg. 8 (ArN) 86 16 27 27
- Henrik Tåsingeg. 12 (ArN) 35 14 22 54
- Henrik Dahlerup Jernalderv. 267 B (ArV) .. 86 24 71 55
- Henrik Rene Sparregårdsv. 14 (Ham) 87 46 02 80
- Herluf Myrholmsv. 91 (Vlj) 86 11 08 34
- Herluf Stationsv. 23 (Mke) 86 37 70 58
- Herluf eksped. Risdalsvej 53 (Vlj) 86 11 01 34
- Hilda Vidtskuev. 2 (Vlj) 86 14 90 20
- Holger SimonsensHave 4 (Hin) 86 43 58 16
- Hugo chauf. Kirkestr. 13 (Hns) 86 97 43 74
- I Ormslevv. 247 (Vlj) 86 28 38 22
- I Sommersmindev. 20 (Egå) 86 22 00 93
- Iben Marie Schleppegrellsg. 18 B (ArO 88 30 05 99
- Ida Binow Stationsg. 26 (Ris) 32 11 16 44
- Ida Birgitte Thunøgade 24 (ArO 86 10 55 26
- Ida Lillian Brendstrupv. 63 (ArN) 86 10 27 85
- Ilse Lenchler kantineass.
Bøgeskovpark. 57 (Vlj) 86 28 10 39
- Inga HørmarksAllé 2 B (Ris) 86 17 00 43
- Inga Torvevæng. 3 (Trj) 86 13 68 05
- Inge Mustrupvej 50 (Mår) 86 29 73 08
- Inge-Lise Saralystpark. 19 (Høb) 86 27 38 07
- Inge-Lise Freiheit Nørrevang. 46 (Hin) 86 98 53 67
- Inge Østergaard Stetterhagev. 51 (Ris) 86 17 92 69
- Ingeborg Møllevejen 25 (ArO 86 12 65 57
- Inger Chr.Eriksensv. 3 (Ham) 86 96 32 48
- Inger Gedingvej 15 (Til) 86 24 24 97
- Inger Karensmindev. 23 (Vlj) 86 29 16 08
- Inger Bonde Skanderborgv. 92 (ArO 86 14 02 04
- Inger M FrederiksAllé 164 (ArO 86 18 19 80
- Inger M & Søren S Rypev. 32 (Høb) 86 27 18 10
Poulsen Inger Marie korresp.
Sandmosev. 94 (Høb) 86 27 60 33
- Inger Stoltze Vestervang 25 G (ArO 86 18 90 50
- Irene Bartholin Toftev. 4 (

Poulsen Jens Risager Randersv. 83 (ArN) 86 16 91 45
- **Jens Skovhus** SkæringStrandv. 54 (Egå) 86 22 03 03
- **Jeppe Buksted** Heibergsg. 21 (ArC) 86 18 70 70
- **Jes** Vibevænget 23 (Bed) 87 47 87 51
- **Jes Vang** Nyg. 9 (ArC) 86 99 82 75
- **Jesper** HasleCenterv. 293 (ArV) 32 15 66 17
- **Jesper** Kalmargade 8 (ArN) 86 13 45 28
- **Jesper** Lupinvæng. 34 (Høg) 86 92 43 00
- **Jesper** Nøragergårdsv. 16 (Hat) 86 98 19 18
- **Jesper B** Blåbærhaven 6 (Lys) 98 12 95 07
- **Jesper & Else Mathlasen**
OleRømersG. 77 (ArC) 86 19 40 04
- **Jess Michael** Mosagervæng. 1 (Gal) 86 94 52 37
- **Jette** Byagervej 106 T (Bed) 86 76 00 12
- **Jette** Elgårdsmindepark. 33 (Høg) 87 54 07 14
- **Jette** H.C.Andersens Vej 7 (Åbh) 86 25 77 07
- **Jette** Kjærslund 2 (Vij) 86 29 90 28
Poulsen Jette Helena Prang og Allan
- **Lenskjold** Rødkærvej 17 (Sab) 86 24 26 61
- **Jette & Keld Søgaard** Ålykkevej S (Ris) 86 17 69 19
- **Johan V & Karen Mortensen**
C.A.ThyregodsV. 79 (Åbh) 86 25 71 73
- **Johannes** mej.arb. Manbjergv. 13 (Skd) 86 99 22 38
- **John** Rosenholms Alle 12 (Vij) 86 23 20 90
- **John Steen & Bodil** Odinsv. 17 (Åbh) 86 15 35 09
- **Johny** Præsteager 14 (ArN) 86 23 04 23
- **Johs** adjkt. Krusåv. 3 (Ris) 86 17 64 08
- **Johs** landmd. Brovej 20 (Hns) 86 99 92 72
- **Jonna** Holmev. 112 (Høb) 86 27 23 02
- **Joy & Claus** Trankærgårdsv. 16 (Trj) 86 29 77 87
- **Judith** Holmev. 277 (Høb) 32 18 33 29
- **Jane Sølvig** Bøgeskovpark. 225 (Vij) 86 77 04 06
- **Jytte** Bjørnkærv. 35 (Sab) 86 18 33 44
- **Jørgen** Vejlegade 12 (ArC) 86 92 82 81
- **Jørgen** Vesterg. 16 (Hin) 86 91 13 58
- **Jørgen** gdr. Rønbækv. 34 (Hin) 86 98 51 27
- **Jørgen** taksat. Stokrosev. 17 (Bed) 86 93 66 74
- **Jørgen** teletekn. Brunhøj 52 (Høg) 86 92 35 69
- **Jørgen** tømr.sv. Elmetoften 26 (Hss) 86 28 17 07
- **Jørgen Frølich** hdls.lær.
Dalsvinget 18 (Høb) 86 27 33 60
- **Jørgen & Henny** Teglhøjen 35 (Hin) 87 64 06 03
- **Jørn Harritz** Flinthøjen 51 (Hin) 86 98 82 26
- **Jørn Moesgaard** automek.
Strandagerv. 11 (Egå) 86 22 37 57
- **K** Alg. 24 (Hin) 86 98 77 30
- **K** FrydenlundsAllé 49 (ArV) 86 75 03 00
- **K Beedholm & Niels Eriksen**
Frejasv. 5 (Hat) 86 98 37 60
- **K E Westergaard** lokomotivfør.
HolmeMøllev. 116 (Høb) 86 11 68 44
- **Kaj Aage** opmål. Ringvejen 14 (Gal) 86 94 33 92
- **Kamilla Lübker** Julsøvej 30 B (Ris) 32 11 70 86
- **Karen** KoltKirkev. 85 (Hss) 86 28 45 36
- **Karen** Møllevejen 23 (ArC) 86 13 72 12
- **Karin Krabbe** Højgårdspark. 2 (Tri) 86 98 90 36
- **Karsten & Annemarie**
Espegårdsv. 10 (Vij) 86 11 22 14
- **Kasper** Rønvangen 68 (Hin) 48 41 18 89
- **Kathe Solmer** Udsigten 80 (Brb) 86 26 37 60
- **Kay Eged** konsulent TrigeParkv. 9 (Tri) 74 83 11 00
- **Keld & Inga** Skolepark. 44 (Bed) 86 93 77 33
- **Keld Søgaard** Ålykkevej 5 (Ris) 86 17 48 16
- **Ken** Norgesv. 18 (Hat) 86 98 13 07
- **Kenneth Kaae** Bondehaven 7 B (Skd) 86 99 24 81
- **Ketty** Kridthøjvænge 70 (Høb) 86 27 47 98
- **Ketty** Skovhøj 92 (Hss) 86 93 21 91
- **Kim** ElebækParkv. 25 (Lys) 86 22 93 21
- **Kim** Nymarksvej 16 C (Mår) 86 29 07 47
- **Kim** Skelagerv. 10 B (ArN) 86 10 91 01
- **Kim** Skt.PaulsG. 19 (ArC) 86 19 20 53
- **Kim Henrik** Telemarken B (ArN) ..... **Hemmeligt nr.**
- **Kim Peter** Skt.PaulsG. 19 (ArC) ..... **Hemmeligt nr.**
- **Kirsten** Elstedhøj 38 (Lys) 86 22 80 91
- **Kirsten** FunchThomsensG. 6 (ArN) 86 32 16 23
- **Kirsten** Vestervang 25 G (ArC) 86 28 91 31
- **Kirsten Juul** Åbakk. 20 (Mår) 86 29 71 76
- **Kirsten Mohr** HansBrogesG. 21 (ArC) 86 19 37 65
Poulsen Kirsten & Niels Helge cand.mag.
Fornæsvej 10 (Ris) 86 17 56 91
- **Kirsten Winther** damefris.
Birkev. 16 (Hns) 86 99 44 50
- **Kjeld** Østergårdstoft. 50 (Hjo) 86 22 36 71
- **Kjeld Bendix** Mejlbyv. 26 (Egå) 86 22 67 05
- **Klaus** HansBrogesG. 39 (ArC) 86 13 39 59
- **Knud** Klovermarksv. 41 (Hat) 86 98 24 66
- **Knud** Svalevej 6 (ArV) 86 15 34 71
- **Knud** Willemoesg. 16 (ArN) 86 16 55 39
- **Knud Arne** kranfør. Møllevang. 69 (Ham) .. 86 96 33 18
- **Knud Erik** Mølagervej 59 (Hin) 86 10 29 35
Poulsen Knud Erik civ.ing.
Madsbjergpark. 48 (Høb) 86 27 04 79
- **Kristian Verner** ing. Rørsangerv. 6 (Brb) ... 86 25 40 82
- **Kristian-Winther** Thunøgade 1 E (ArC) 35 12 26 21
- **Kristien** Egebjergv. 75 (Brb) 86 26 30 22
- **Kristina** Nordborgg. 59 (ArC) 35 12 14 97
- **Kurt** Engskovbakk. 8 (Skd) 86 97 98 18
- **Kurt** Røddikvej 8 (Gal) 86 94 51 68
- **Kurt** Skolepark. 107 (Bed) 86 93 63 61
- **Kurt** traf.eksped. Bavnegårdsv. 67 (Hss) 86 28 27 82
- **Kurt Funch** adjkt. Agerbæksv. 8 H (Ris) 86 17 50 57
- L arbejderske Trillegårdsv. 143 B (ArV) 86 15 23 72
- L mask.arb. Havtornvej 16 (ArN) 86 16 64 68
- **Laila** EugenWarmingsV. 39 (ArC) 86 12 04 20
- **Lars** Bethesdav. 30 (ArN) 86 10 12 65
- **Lars** Højager 113 (Hin) 86 98 82 28
- **Lars** Mødalvej 55 (Sab) 86 94 94 67
- **Lars** Nagelsvej 15 A (Høb) 86 27 46 42
- **Lars Blaabjerg** Skelagerv. 502 (ArN) 86 76 18 17
- **Lars Bo** Vedbendvej 15 (Ris) 86 17 49 70
- **Lars Ellerup** lydtekn. Sneppev. 21 (Egå) 86 22 59 37
- **Lars G.** EugenWarmingsV. 39 (ArC) 32 14 48 76
- **Lars Henrik** Blegindv. 37 (Hjo) 86 29 30 29
- **Lars Normann** Sjællandsg. 121 (ArC) 86 19 88 53
- **Lars René** Møllevang. 71 (Ham) ..... **Hemmeligt nr.**
- **Lars Skytte** Vest.Ringg. 224 (ArC) 32 20 88 70
- **Lars Stein** Norsmindev. 106 (Mal) ..... **Hemmeligt nr.**
- **Lasse** KristiansgårdsV. 3 A (Bed) 86 93 86 86
- **Lau Tidemann** F.VestergaardsG. 20 (ArC) .. 32 20 20 36
Poulsen Laura tandl. Silkeborgv. 244 (Åbh) . 86 15 64 40
Se annonce under:
Tandlæger
- **Laurits** Ålykkevej 6 (Hat) 86 98 38 71
- **Leif** AjstrupStrandv. 60 (Mal) 86 76 08 18
Poulsen Leif Kirkebakk. 77 (Bed) 86 93 86 10
- **Leif** Nedergårdsv. 40 (ArN) 86 10 92 79
- **Lena Skiby** H.N.ClausensG. 18 (ArC) 32 12 76 74
- **Lene** BrobjergParkv. 56 (Egå) 86 22 71 05
- **Lene** Søskrænten 172 (Vij) 32 16 18 30
- **Lene** Trillegårdsv. 4 (ArV) 86 15 63 17
- **Lene** Ålykkevej 10 (Ris) 86 17 49 28
- **Lillan** sygepl. Jernalderv. 164 (ArV) 86 24 58 01
- **Linda** Mustrupvej 22 (Sol) 86 99 99 06
- **Lisa Nørgaard & Kent Frederiksen**
Larsmindev. 1 (ArN) 86 23 10 45

Poulsen Lisbeth Kirkestr. 6 C (Hns) 86 17 26 70
- **Lisbeth Møller & Niels Jørgen**
Rasmussen Mejlbyv. 28 (Egå) 86 21 99 11
- **Lise** Dannebrogsg. 23 F (ArC) 86 19 19 38
- **Lissi** Tousvej 61 (Åbh) 86 25 50 73
Poulsen Lissie o.hys.terap.
SkolevangsAllé 48 (Ris) 86 17 43 84
- **Lone** Strandpark. 39 (ArC) 86 19 59 32
Poulsen Lone læge Gudrunsvej 0 (Brb) 86 25 02 22
- **Lone Hvitfeldt** SkådeHøjgårdsv. 87 (Høb) . 86 27 73 43
- **Lonni Vestergård** Enggårdsv. 3 (Åbh) 32 17 94 48
- **Lotte** Langkærvej 25 (Til) 32 14 61 21
- **Lotte & Lars** Engparken 78 (Gal) 86 94 65 30
- **Lund** Engskovvæng. 92 (Skd) 86 42 73 00
- **M** Tøndergade 84 (ArC) 86 14 68 01
- **M. A. A. Asger Stoubæk** arkit.
Møllesti. 45 (ArC) 86 12 44 05
- **Mads** Jægergårdsg. 62 (ArC) 35 13 35 11
- **Mads** Mejlg. 87 (ArC) 75 27 51 17
- **Majbritt Ceran** Grøfthøjpark. 162 (Vij) 86 11 90 19
- **Majbritt Gert** Porsevænge. 43 (Gal) 98 16 59 68
- **Majlena** Skovlundgårdsv. 57 (Vij) 86 28 48 09
- **Malene Bjerg** Åbyv. 57 (Åbh) 86 15 76 62
- **Maren** Hejredalsv. 10 D (Brb) 86 25 45 85
- **Margit** Båstrupv. 23 (Hin) 86 98 64 57
- **Margit** lær. Højager 125 (Hin) 86 98 75 32
- **Margit Batz** Hybenvænge. 11 (Høg) 86 92 34 89
- **Margrethe** assurandør
Blåbærhaven 32 (Lys) 97 85 59 96
- **Maria Daniela** Banegårdspl. 3 C (Hin) .... **Hemmeligt nr.**
- **Maria Kirstine & Michael Preetzmann**
Askvej 8 A (Ris) 86 17 00 32
- **Mariann Mia** Gartnerpark. 22 (Tri) 86 23 02 13
- **Marianne** Højgårdsv. 17 (Høg) 86 92 10 92
- **Marianne** Kileparken16 (Til) 86 11 08 82
- **Marianne** Vestergårdsvang. 107 (Vij) 86 12 34 51
Poulsen Marianne edb-ass.
Langballev. 24 (Mår) 86 29 63 49
- **Marie** Elverdalsv. 10 (Høb) 86 27 11 77
- **Marie** Møllevæng. 36 (Hat) 86 26 20 91
Poulsen Marit Hasselbakk. 53 (Hss) 86 27 94 92
- **Mariene Bolt** Gl.Stillingv. 463 (Haj) 86 15 14 49
- **Martin** Banegårdsg. 25 (ArC) 86 17 67 29
- **Martin** Gyldenkronesv. 42 (Mår) 77 35 57 56
- **Martin** MartinVahlsV. 12 (ArC) 32 13 57 36
- **Martin Busk** Hulvej. 13 (Hns) 35 13 12 15
- **Martin Serup** Hørretvej 35 A (Mår) 87 44 12 16
- **Martin Østergaard**
Præstemarksv. 4 (Brb) 86 22 32 83
87 34 14 53
- **Mathias Bach** Vestervang 22 (ArC) 32 13 24 80
- **Max Kryger** NyMunkeg. 99 (ArC) 86 12 46 02
- **Merete & Brian Bloksgaard**
Tornebakk. 80 (Ris) 86 21 08 21
- **Merete & Johannes Gammelgaard**
Ramsøvej 12 (Hin) 86 91 21 52
- **Merethe & Heine**
SmedegårdsAllé 16 (Mal) 86 93 31 83
- **Mette** Kjærslund 28 (Vij) 35 11 48 99
- **Mette** Møllev. 7 (Hat) 87 67 71 89
- **Mette Augustinus** keram.
Volshøjvej 3 (Ris) 86 21 59 06
- **Mia Møller** Stengaden 5 (Hat) 87 11 80 41
- **Michael** Gyldenløvesg. 3 (ArN) 78 78 22 78
- **Michael** Tranbjergv. 28 (Trj) 86 29 95 27
- **Michael** Vandværksv. 28 (Spo) 86 96 83 34
- **Michael Harpeth** Katrinebjergv. 61 (ArN) . 86 16 88 08
- **Michael Heft** Monradsvej 5 (Vij) 86 11 91 24
- **Micheal Svane** Hadbjergv. 143 (Hat) 87 91 50 18
- **Mikael Dahlerup** Svanlevvej 97 (Hss) 86 28 98 36
- **Mikael Gamskjær** Hybenhaven 9 (Lys) 87 43 00 88
- **Mikkel** HelgeRodesV. 7 (ArV) 86 24 63 60
- **Miriam** Trygsvej 2 (Åbh) 86 75 38 93
- **Mogens** Selmersvej 31 (Vij) 87 38 05 04
- **Mogens** dir. Christiansminde 1 (Skd) 86 99 23 12
- **Mogens** håndværk. Skodshøjen 20 (Ris) 86 21 40 16
- **Mogens** læge Hematoften 4 (Hns) ..... **Hemmeligt nr.**
- **Mogens Brandt** Heibergsg. 25 (ArC) 86 19 73 22
- **Morten** Rugmarken 61 (Lys) 86 74 39 95
- **Morten Kjær** RosenvangsAllé 198 B (Høb) . 32 10 89 62
- **Nicolaj** ing. Skelhøjvej 4 (Hns) 86 99 51 38
- **Niels** Eskegårdsv. 4 (Mår) 86 29 64 11
- **Niels** Fyrv. 4 (Mal) 86 99 84 35
- **Niels** gdr. Solbakk. 6 (Ham) 86 96 14 23
- **Niels Hvid** Hejrebakk. 18 (Brb) 86 10 65 15
86 25 65 16
- **Niels J** Fløjstrupv. 19 (Mal) 86 93 38 93
- **Niels Peter** tømr.sv. Bisgårdvej 4 (Bed) 86 93 14 39
- **Niels & Judith** Fyrv. 4 (Mal) ..... **Hemmeligt nr.**
- **Nina** Augustenborgg. 25 J (ArC) 86 11 09 65
- **Nina Bøtter** Kalov. 40 (Skd) 86 99 85 89
- **Nis** Silkeborgv. 42 (ArC) ..... **Hemmeligt nr.**
- **Oddmar** Elmsager 14 (Ris) 86 21 23 27
- **Ole** bankbest. Sdr.Ringg. 3 (ArC) 86 14 99 40
- **Ole** tømr. Hasselhaven 97 (Lys) 86 22 27 71
- **Ole & Lene Nymand** Vorbjergbakk. 6 (Ris) 86 21 64 64
- **Olga** Århusv. 14 (Gal) 86 94 30 82
- **Ove** Tinbækpark. 5 (Gal) 86 94 35 81
- **P E** Anbækvej 23 (Ham) 86 96 34 90
- **Palle** Rydevænget 75 (ArV) 88 17 75 00
- **Palle Augustinus** Skejbyv. 173 (Ris) 86 21 97 04
Poulsen Palle Schiermer adjkt.
Præstehaven 55 (ArV) 86 15 64 73
- **Peder Bach** lag.ch. Bjerringsv. 19 (Brb) 86 25 34 17
- **Per** Chr.Winthersv. 79 (Åbh) 82 43 66 68
- **Per** Fjældevæng. 134 (ArV) 86 15 34 61
- **Per** Østerg. 17 (Hat) 86 91 54 27
86 91 55 27
- **Per H & Bente Christiansen**
TrigeMøllev. 166 (Tri) 86 23 05 39
- **Per Løgstrup** FritzSybergsV. 22 (Høb) 86 27 62 42
- **Per Vincentz** H.C.Andersens Vej 48 (Hat) ... 86 91 41 78
- **Peter** Langelinie 69 (Sab) 35 11 79 04
- **Peter** Solbærhaven 61 (Lys) 86 24 29 49
- **Peter** postvagtmest. Fusagervej 1 (Hin) 86 98 64 32
- **Peter Glintborg & Kaja Møller Madsen**
Pilegårdsv. 160 (Hss) 86 13 43 89
- **Peter Høst & Anne Lene Høst Knudsen**
Hammelv. 17 (Hat) 86 98 01 87
- **Peter Rydstrøm** lær. Grønhøjv. 37 (Ham) . 86 96 94 66
- **Petrine** Solbakk. 21 (Ham) 86 96 19 17
- **Pia Helene** Reginehøjv. 9 (ArN) 86 16 10 12
- **Poul Erik** BrobjergParkv. 53 (Egå) 86 22 63 60
86 22 72 70
- **Poul Erik** Digevænget 9 (Bed) 86 93 64 60
- **Poul Erik** pedel Ærøvej 12 (Hat) 87 61 34 43
- **Poul Erik Laager** klejnsm.
NyBanegårdsg. 45 (ArC) 86 19 38 63
Poulsen Poul Nørgaard Elevvej 86 (ArN) 86 23 07 70
- **Poul Uhrenfeldt** prok. Thulevej 21 (ArN) .. 86 16 52 50
- **Preben** Råhøjen 12 (Vij) 86 28 40 65
- **Preben** chauf. Svalevænge. 21 (Bed) 86 93 20 06
- **Preben** produktch.
Holmstruphøjv. 199 (ArV) 86 24 45 72

Poulsen R. Poulsen John & Ilse
Bushøjvej 210 (Høb) 86 27 24 51
- **Rasmus** Engdalsvej 4 (Hin) 86 98 82 30
- **Rasmus** Østergårdspark. 163 (Trj) 86 72 29 53
- **Richard** Gl.Stillingv. 425 (Haj) 86 94 15 82
- **Rie** BrabrandSkovv. 23 (Brb) 87 46 08 04
- **Rigmor** prokurist frk Østerg. 1 A (Ham) 39 65 08 83
Poulsen Rikka tandl. Hjelmersg. 2 (ArC) 86 12 88 22
Poulsen Rikka Thunøgade 1 B (ArC) 40 85 85 13
- **Rikke V** Voldum-RudV. 45 (Hat) 86 49 14 90
- **Rikke Vestergaard** J.M.MørksG. 5 (ArC) **Hemmeligt nr.**
- **Rikke Voergaard**
Voldum-RudV. 45 (Hat) ..... **Hemmeligt nr.**
- **Robert** Abildgade 9 (ArN) 86 14 57 02
- **Ruth** JørgenBrønlundsV. 3 (ArN) 86 10 43 39
- **Ruth** LystrupCenterv. 78 (Lys) 87 95 18 18
- **Ruth** Nordbyvej 20 (Vij) 86 14 68 39
- **Ruth** Skovlundgårdsv. 55 (Vij) 86 28 23 04
- **Ruth** Åg. 4 (Hat) 86 98 80 51
- **Ruth Kjær** Saltholmsg. 30 (ArC 32 11 73 01
- S Herredsv. 18 (Hin) 86 91 05 02
- **Sejerfrits** Stovbakken 22 (Mke) 59 30 30 35
- **Sigga** RådmandLiisbergsG. 5 (ArC) 86 76 30 20
- **Sille Munk Kaae** UnderLindene 30 (Egå) ... 86 22 26 85
- **Solvej** TendrupMøllev. 152 B (Hns) ..... **Hemmeligt nr.**
- **Sonja & Jan** Holmegårdsv. 18 (Høb) 86 11 59 79
- **Steen** Stokrosev. 65 (Bed) 86 13 22 31
- **Steen Hvidtfeldt** Birkhøjen 53 (Hin) 86 98 69 67
- **Steen Wæver** Borgvold 3 (Vij) 86 18 84 22
- **Stefan** Skejbyv. 327 (Ris) 97 98 64 08
- **Steffen** Fuglsangv. 2 (Brb) 86 25 47 08
- **Stig Dalgaard** Nørrevæng. 83 (Trj) 86 29 39 74
- **Stig & Kirsten Jensen**
Søsterhøjv. 36 (Høb) 86 27 56 54
- **Stine Munk** Aldersrov. 4 (ArN) 32 12 87 21
- **Susan Goul** Louisev. 46 (Brb) 86 12 67 37
- **Susanne** Fåborggade 7 A (ArC) 86 12 10 74
- **Susanne** Ørvadsv. 68 (Brb) 86 15 62 33
- **Susanne & John** Damsbrovej 58 (Hin) 87 64 05 08
- **Susanne & Steen** Elyriavej 7 (Ris) 86 22 77 58
- **Suzanne** Bernstorffsv. 12 (Vij) 86 14 61 32
- **Svend** Teglvangen 15 (Mal) 86 93 15 89
- **Svend** arkit. Trøjborgv. 60 (ArN) 86 16 04 04
- **Svend A** banebetj. Ahornvej 2 (Hns) 86 99 47 83
- **Svend Erik** Lærkesving. 28 (Haj) 86 94 17 21
- **Svend Erik Juve** Skovhøj 231 (Hss) 86 28 70 72
- **Svend K** Damgårdstoft. 50 (Mår) 86 29 05 24
Poulsen Svend Overgaard serigr.
Fårupvej 74 (Sab) 40 16 64 57
- **Svend Åge** arb.md. Thorsv. 30 (Åbh) 86 15 37 32
- **Søren** DenGamleSkolesti 3 (Skd) 86 16 15 19
- **Søren** Kantorvæng. 1 (Ris) 86 21 06 03
- **Søren** Kirkegårdsv. 8 (ArC) 86 12 69 08
- **Søren** LarsKrusesG. 2 B (ArC) 86 18 40 94
- **Søren Chr.** Ådalspark. 16 (Hat) 86 98 19 16
- **Søren Kalmar** elektr. Lundshøjv. 17 (Høb) . 86 14 88 78
Poulsen Søren Peter mask.mest.
Engen 9 (Hin) 86 98 75 16
- **Tage** major Stadion Alle 22 (ArC) 86 13 58 58
- **Tage Hausgaard** Tingv. 76 A (Hns) 86 99 53 35
- **Thea & Thomas** Birkev. 20 (Hns) 86 97 42 72
- **Thomas** L.A.RingsV. 26 A (Høb) 32 11 60 48
- **Thomas** Stentoften 49 (Høg) 86 92 43 06
- **Thomas** Vingetoft. 33 (Haj) 86 94 14 49
- **Thomas Rugård & Lene Gilby**
VilhelmBecksV. 62 (Vij) 86 25 40 54
- **Thomas Skovhus** SkæringEgager 9 (Egå) .. 86 74 09 07
- **Tine Enevold** SkæringHedev. 187 (Egå) 32 10 19 32
86 19 41 29
- **Tobias** Runevej 59 (ArV) 86 15 15 13
- **Tommy** Hejredalsv. 52 (Brb) 86 25 29 18
- **Tommy Holt** Hejredalsv. 52 (Brb) ..... **Hemmeligt nr.**
- **Torben** Brendstrupv. 39 (ArN) 86 20 26 95
- **Torben** Violvej 6 A (Hat) 86 98 36 39
- **Torben** labor.betj. Solhøjpark. 7 (Gal) 86 95 03 74
- **Torkild Bisgaard**
H.C.Andersens Vej 12 (Åbh) 86 25 13 31
- **Tove** Jarlsmindev. 146 (Vij) 86 28 35 82
- **Tove Strunge** fodspec. Besservej 9 (Ris) 86 21 07 90
- **Trine Vester** Alle 23 (ArC) 88 17 44 28
- **Vagn** kont.ass. Rugbjergv. 108 (Vij) 86 28 11 16
- **Vagn** rørlæg. Slåenbakk. 7 (Lys) 86 22 13 49
- **Vagn** tømr. Grønningen 7 (Hat) 86 98 90 53
- **Vagn Sailing** Glentev. 16 (Hat) 86 91 43 76
- **Valter** dispon. Merianvej 22 (Ris) 86 17 88 48
- **Vera** Hørnosevej 22 (Vij) 86 14 77 20
- **Verner K & V Kristoffersen**
Hansen-AarslevsV. 7 (Brb) 86 26 36 42
- **Vibeke Beck** KoltKirkev. 79 (Hss) 86 28 31 89
- **Viggo** ass. Toftesving. 15 (Egå) 86 22 17 94
- **Vinni Adel** Trillegårdsv. 176 A (ArV) ..... **Hemmeligt nr.**
- **Willy** lok.tivmest. Vest.Ringg. 200 (ArC 86 12 23 86
- **Winnie** Strandvangsv. 58 (Egå) 86 22 23 02
- **Aage Henry** Ormslevv. 78 (Vij) 86 11 51 06
Poulsgaard Asta Odderv. 193 (Høb) 86 27 23 80
- **Erik** MarselisBoul. 38 (ArC) 86 19 55 96
- **Ole** Skolebakk. 7 (ArC) 86 20 20 69
Poulstrup Aksel Højagerv. 11 (Ris) 86 17 45 61
- **Inger** Agerbæksv. 8 L (Ris) 86 17 00 60
Pour Homayoun Alireza
HasleCenterv. 273 (ArV) 87 44 00 22
- **Alireza** HasleCenterv. 273 (ArV) 88 17 71 77
Pourzia Abdoul Reza Kirkedamm. 13 (ArC . 86 11 65 70
Povisen Anja Sdr.Ringg. 44 (ArC 86 29 00 12
- **Anna** Østerbyv. 19 (Trj) 86 29 13 43
- **Anna** Åsen 16 (Hns) ..... **Hemmeligt nr.**
- **Bodil Holch** Sletterhagev. 57 (Ris) 86 17 41 15
- **Connie Elfrida** Drejøvæng. 29 (Til) 86 24 37 06
- **Elisabeth Pind** SaralystAllé 37 (Høb) 86 27 54 70
- **Else Plougmann** Kringelvej 20 (Hns) 86 99 51 98
- **Elsebeth & Lars** Ellebjergv. 11 (Ris) 86 17 36 82
- **Eva & Povl Rytter** Bøgeskovpark. 45 (Vij) . 87 38 11 44
- **Finn** MøllevangsAllé 204 (ArN) 86 16 38 37
- **Hans Jørgen** Elmev. 4 (Ham) 86 96 26 05
- **Henning** købmd. Norsmindev. 25 (Mal) 86 93 14 29
Povisen Inna Fornæsvej 3 (Ris) 86 17 55 09
- **Jonas Agerlund** IvarHuitfeldtsG. 28 (ArN) .. 32 16 59 75
- **Jørgen Black** reprs.
Søndermark. 109 (Hin) 86 98 71 04
- **Karen** Kløvervang. 33 A (Skd) 86 74 02 49
- **Kim Plougmann** Volden 2 (Hns) 86 99 59 03
- **Lene** Kirsebærv. 65 (Sab) 86 94 98 22
- **Ole** Herambsg. 11 (ArN) 86 16 25 33
- **Per Plougmann** Solbærhaven 70 (Lys) 86 74 00 63
- **Ragna Elisabeth** Tirstrupv. 1 (Ris) 86 17 98 92
- **Sonja Kappelsdal** 31 (Ham) 86 96 52 01
- **Thomas** M.P.BruunsG. 59 (ArC) 86 19 45 53
Povisgaard Kasper Stausholm
Strandpark. 17 (ArC) 32 12 26 32
Povisgaard Olav sekretær.ch.
Bispevæng. 11 (Gal) 86 94 41 70
Power Fedt Academy/Charlotte E
Tretommerv. 65 (Ris) 86 76 37 00
Powercare ApS Stenvej 21 (Høb) 45 54 05 40

Powercare Aps Stenvej 21 (Høb) 70 20 45 76
70 26 06 22
Powerfit Li.T. 2 (ArC) 40 90 37 00
Powhus 41000 Ryhavevej 50 (ArV) 86 15 10 45
pp bussel skab A/S Birkegårdsv. 32 (Hss) 86 28 43 88
Se annonce under:
Turistkørsel
Pp Bussel skab Aps Birkegårdsv. 32 (Hss) 86 28 40 06
86 28 47 27
Pp Bussel skab Aps
RobertFultonsV. 18 (ArN) 86 10 43 88
PP Mester Maling A/S Valhalvej 1 (Åbh) 86 75 26 11
P+p Arkitekter A/S Kystvej. 17 (ArC) 86 18 50 00
Pr Montage Lyngbygårdsv. 62 (Tid) 86 24 36 58
PR Mønter Grenåv. 743 (Skd) 70 22 01 50
PR Mønter Skanderborgv. 106 (Vij) 86 14 86 15
PR Mønter Skt.ClemensStr. 12 (ArC) 86 12 58 68
PR Mønter Skt.ClemensT. 15 (ArC) 86 12 12 95
PR Mønter (P Randlev)
Åboulevarden 43 (ArC) 32 11 47 11
Pr Rengøring Strandhusv. 39 (Egå) 86 12 96 40
86 18 44 00
Prabakaran Thaneas OtteRudsG. 15 (ArN) .. 32 11 42 24
Pradsgaard Katrine Østergaard
Haslehøjv. 34 (ArV) 86 14 54 37
Præm Alexander Kier
PederSkramsG. 52 A (ArN) 32 17 28 12
Prahl Mette & Morten Grønneg. 2 (ArC) 97 32 56 45
- **Thomas** Kvottrupv. 90 (Sab) 86 18 41 85
Pran Vinimport Gavnøvæng. 10 (Til) 87 45 02 66
Prang Anne Mette
Holmstrupgårdv. 110 (ArV) 86 11 92 13
- **Christoffer** Silkeborgv. 78 (ArC) 82 43 58 78
- E Vestergårdsv. 21 A (Vij) 86 14 02 40
- **Ejvind** Morbærvej 34 (Vij) 86 14 30 08
- **Erland** SkæringParkv. 62 (Egå) 86 22 26 38
- **Judith & Torben** Øksenhøjv. 4 (Mke) 86 27 45 80
- **Lene & Ove** Kirkev. 34 (Mke) 86 37 76 50
- **Lise** SimonsensHave 21 (Hin) 86 16 14 85
- **Mogens** isolatør LykkeholmsAllé 59 (Vij) ... 86 14 73 35
- **Ole** Strandmarksv. 10 (Ris) 86 17 52 40
- **Palle** Drejøvej 11 (Hat) 86 91 50 11
- **Per** Højgårdspark. 37 (Tri) 32 18 53 00
Prang Psykologpraksis Bytorv. 3 (Skd) 29 93 09 70
Prang Torben Montanag. 25 (ArC) 86 19 99 03
Prange Elin Lissie Gerlachsg. 1 (ArC) 86 19 16 37
- **Pia & Henrik Christensen**
Bakkegårdsv. 57 (Ris) 36 70 54 60
Prangley Dorte Ø & Graham
Lærkevej 4 (Hin) 86 91 18 32
Pranskau-Westermann G.
RisvangAllé 34 (ArN) 86 16 79 99
Pransothinathan Pratheepan
VorregårdsAllé 101 (ArN) 88 82 38 72
Prasse Jens Jacob Gartnerpark. 83 (Tri) 77 89 72 73
Prassov Paul Engberg Pedersen Inge-Lise
Trindballev. 2 (Vij) 86 28 25 50
Prassov Trine Lollandsg. 77 (ArC) 86 12 67 39
Prat-Bernachot Michel
Willemoesg. 23 (ArN) 86 16 40 97
Pravda A/S FredensT. 8 (ArC) 86 13 88 16
Pravda A/S FredensT. 8 (ArC) 86 13 88 77
Prebensen Alice Birthe laborant
Valdemarsg. 20 (ArC) 86 11 05 26
- **Bo & Pernille Rossberg**
Skolevangsv. 55 (Ham) 86 96 96 20
Prebensen Jytte blomst.dekor.
Jønhøjvej 12 (Åbh) 86 15 11 56
- **Kent** Præstemarksv. 32 (Ham) 86 96 27 72
- **Rigmor Juliane Holmgaard**
Tommesensv. 41 (Ham) 86 96 12 86
Prebsicom Sejrøg. 5 (ArC) 20 97 98 02
Precht Benta Fruensbakke 48 (Skd) 86 97 97 86
Precht Dental Orionsvej 13 (Høb) 86 72 50 72
Telefax 86 72 58 68
Precht Design Åkandevej 6 (Vij) 26 27 92 42
- Åse Tåstrupv. 28 (Hat) 86 91 47 87
Preetzmann Erik Dortesvej 29 (Brb) 36 97 62 43
- **Jesper** Østerg. 26 C (Ham) 86 98 18 57
- **John** Abildhøjgårdsv. 6 (Mke) 86 37 71 20
- **Thomas** NymarksAllé 168 (Mår) ..... **Hemmeligt nr.**
- **U** Ormslevv. 41 (Vij) 86 14 45 05
Prehn Hans E salgsdir.
SkæringStrandv. 2 (Egå) 86 22 33 42
- **Karen & Tom** Themsvej 16 (Ris) 86 17 97 95
- Oliver Brombærhaven 68 (Lys) 86 19 51 81
Preil Bianca Kirkedamm. 18 (ArC) 58 59 67 05
Preisel Sven Nattergalev. 34 (ArV) 86 11 00 24
Preisler Anette Tange
Bøgeskovpark. 219

Prie

Priess Carsten elinstallatør
Hundkærvej 27 (Hjo) 86 74 12 50
- **Marianne Zacho** Viborgv. 105 B (ArV) 35 12 72 43
- **Rasmus** Mosrosevej 7 (Skd) ..... **Hemmeligt nr.**
Priess-Sørensen Mie Jernalderv. 101 (Hin) .. 35 10 25 33
- **Mogens** Rønvangen 304 (Hin) 86 98 56 18
Prik Og Punktum
Vilhelmsborgvæng. 2 (Bed) 29 72 60 70
Prikken Over... Kløverv. 17 (Hin) 86 91 08 50
Prima Pizza Grundtvigsv. 7 (Vj) 86 16 40 00
Prima Transport Skovhøj 18 (Hss) 86 28 52 22
Primdahl Alice Damvænget 16 (Trj) 86 29 14 12
- **Carsten** Kløvervang. 77 (Skd) 86 99 37 76
- **Grete & Iver** Auningv. 30 (Mke) 86 99 79 70
- **Jens** lær. Skolev. 23 (Gal) 86 94 39 62
- **Mette** socialpæd. Abildhaven 12 (Lys) 86 22 79 38
- **Morten** Mosagervæng. 7 (Gal) 86 72 58 01
- **Sarah** OtteRudsG. 17 (ArN) 32 12 08 87
- **Sten & Hanne F. Poulsen**
Skelagerv. 470 (ArN) 86 10 27 53
Primdal-Bengtson Bjarke
Vestergårdsv. 21 A (Vj) 32 12 38 10
- **Kjartan** Søndervang. 37 (Vj) 32 13 62 12
Primdal Carsten Runegårdsv. 2 (Høb) 86 14 64 39
Primdal Erling HolmeRingv. 126 (Vj) 86 11 62 84
- **Helle** Pottemagertoft. 181 (Høb) 86 29 71 84
- **Raml** JensBaggesensV. 35 (ArN) 86 16 70 29
- **Randi & Mikkel Pedersen**
Hasselvang. 253 (Sol) 86 92 96 96
- **Svend** Alg. 16 (Hin) 86 98 55 58
- **Vivian** Samosvej 15 (Hjo) 86 99 80 14
Prime Fashion/Prime Floors
Nydamshuse 14 (Høg) 87 68 01 23
Primotex A/S Sindalsvej 7 (Rib) 87 42 74 00
Prindahlsen Karin Solbærhaven 152 (Lys) ... 86 74 16 72
Prinds Morten Rødtjørnv. 9 (Sab) 86 12 27 76
Printfoaarhus N ApS
SkejbyNordlandsv. 305 (ArN) 87 43 21 21
Prins Erik & Gerda HolmeMøllev. 15 (Vlj) 86 14 07 83
- **Kirsten** Nørreport 91 (ArC) ..... **Hemmeligt nr.**
- **Kirsten** Nørreport 91 (ArC) 86 18 83 73
Prins Pizza JanusLaCoursG. 1 (ArC) 86 19 18 70
Printinfo Aarhus (Knud Erik Kjærsgaard)
SkejbyNordlandsv. 305 (ArN) 87 85 11 11
Printsolutions ApS Finlandsg. 27 C (ArN) 86 10 50 27
Printz Helle Therbo Lyngmarksv. 3 (Rib) 86 17 77 06
- **Henny** Brovej 7 (Egå) 86 17 99 09
- **Marie** Birkepark. 5 (Åbh) 32 20 30 68
- **Marie** Birkepark. 5 (Åbh) 82 43 05 59
- **Maa. Jan** arkit. FuglesangsAllé 51 (ArV) 87 39 05 95
- **Niels** Flakvej 6 (Ris) 86 38 45 45
- **Niels Jørgen** Ormslevv. 54 (Vlj) 86 16 43 18
- **Vibeke** PederSkramsG. 4 (ArN) 86 10 03 04
Printziau Helle Roarsvej 13 (Åbh) 86 15 45 05
- **Mogens** bankfuldm. Agatvej 2 (Skd) 86 99 22 50
Prip Dorthe & Carsten Mustrupvej 2 (SoD ... 86 92 74 59
- **Jørgen** Byagervej 97 D (Bed) 86 93 73 78
- **Michael** Høskovvej 23 (Vlj) 86 77 06 44
Prisak Lars JeksenDalv. 44 (Høg) 86 57 27 01
Priskorn Birthe Rohde Pilegårdsv. 82 (Hss) . 86 28 58 19
Pristed Ejnar & Hanne
Søsterhøjv. 37 (Høb) 86 27 61 07
- **Karl Erik Da Silva** Annettevej 4 (Brb) 88 19 42 88
Privat Jørgen Skjørringv. 100 (Gal) 86 94 60 33
Privatengros ApS Øster Alle 30 (Vlj) 70 70 20 45
Privathospitalet Mølholm Risskov
Afdeling Stationsg. 4 (Ris) 86 17 01 34
Privatpiejen ApS Finlandsg. 12 (ArN) 87 31 02 22
PRO Arkitekter (Per Mikkelsen)
Holmev. 177 (Høb) 70 22 05 55
Pro Arkitekter Aarhus ApS
Holmev. 177 (Høb) 51 21 29 19
Pro Bike (Bent Lauritsen) Mølbakvej 9 (Lys) . 86 22 62 96
Pro Bike Fax Mølbakvej 9 (Lys) 86 22 62 78
Pro Design International A/S
Trindsøvej 11 (ArC) 36 98 82 00
Pro Golf Scandinavia Aps
Anelystpark. 15 (Til) 86 10 06 77
Pro Isolering Torngårdspark. 5 (Hns) 86 99 69 07
Pro Light Design (Brian Elkjær Pedersen)
Hindevæng. 42 (Til) ..... **Hemmeligt nr.**
Pro - Talk. Dk FrydenlundsAllé 31 (ArV) 87 34 77 34
PRO-trans A/S Beta 5 (Hin) 86 78 53 35
Pro-Wiese (Hanne Wiese) dir.
Tronkærvej 223 (Skd) 86 99 36 66
Proax (Jan Søballe Poulsen)
Tåfforhøj 7 (Egå) ..... **Hemmeligt nr.**
Probst Hans Henrik Randersv. 350 B (ArN) . 86 23 29 27
- **Jan** Ryslingev. 10 (Høb) 86 11 32 79
Proces og Udvikling
Jægergårdsg. 105 (ArC) 89 40 45 44
Proces System Design Haslehøjv. 28 (ArV) .. 51 33 89 36
Proceskompaniet Vinkelv. 6 B (Ris) 86 21 91 25
Procesledere (Poul Baier)
Jægergårdsg. 76 A (ArC) 86 64 64 44
Telefax 70 20 62 55
Process Cleaners A/S Borgvej 5 (Vlj) 70 20 62 88
87 37 62 55
Proces360 Carsten Kristensen
Drammelstrupv. 284 (Sol) 86 75 57 94
88 70 98 75
Procter & Gamble Danmark Aps
Paludan-MüllersV. 82 (ArN) 70 20 34 02
70 20 34 03
86 22 30 35
87 39 07 77
Prodata Consult A/S
HasselagerCenterv. 9 (Vlj) 43 43 11 71
Prodata Consult A/S
HasselagerCenterv. 9 (Vlj) 70 26 11 71
86 22 11 71
Prodesign International A/S
NymarksAllé 224 B (Mår) 35 10 16 49
Producentforeningen Økologiske
Skolegårde Høvej 26 (Lys) 28 90 90 56
Production Crew Aps
MarselisBoul. 175 (ArC) 86 11 95 00
86 11 95 17
Production Crew ApS Tøndergade 96 (ArC) 70 20 21 07
Profast I/S Engtoften 4 A (Vlj) 28 83 60 62
Professionel It Finderupv. 2 L (ArC) 28 57 42 77
Professionel Leder Netværk
Bautavej 1 A (ArV) 39 76 17 66
Professionshøjskolen UCC
Engtoften 5 (Vlj) 41 89 90 01
Professor dr.med. AB Maunsbach
Agrivej 1 (Ris) 86 17 62 45
Profil Optik Guldsmedg. 4 (ArC) 86 13 98 09
Profil Optik Kirkebakk. 4 (Bed) 86 93 14 63
Profil Optik Kirketorv. 6 (Trj) 86 29 32 92
Profil Optik Kirketorv. 6 (Trj) 86 29 32 93
Profil Optik Ryesgade 6 (ArC) 86 19 23 87
Profil Optik Tingv. 12 B (Hns) 86 99 66 66
Profil Optik ApS VibyRingv. 5 (Vlj) 86 28 19 00
Profil Optik Østerg. B (Ham) 86 96 23 23
Profil Optik A/S Guldsmedg. 4 (ArC) 87 41 94 32
Profil Optik A/S Kirketorv. 6 (Trj) 87 38 98 94
Profil Optik A/S Nørre Alle 28 (Høg) 86 95 28 63
Profil Optik A/S Ryesgade 6 (ArC) 87 30 08 37
Profil Optik A/S Østerg. B (Ham) 87 61 81 52
Profil Optik Brøbecher Ryesgade 6 (ArC ... 86 12 64 10
Profil Optik Hadsten ApS Østerg. 3 B (Hat) 86 98 15 65
Profil Optik Hammel Østerg. 8 (Ham) 86 96 53 11
Profil Optik Hinnerup Storeg. 11 (Hin) 86 98 50 99
Profil Optik Hørning Nørre Alle 28 (Høg) 87 49 90 60
Profil Optik Viby Aps VibyRingv. 5 (Vlj) 86 28 19 00
86 28 19 25
Profil Optik Århus C Guldsmedg. 4 (ArC) 86 13 98 00
Profil Search (Claus Bjerring)
Islandsv. 21 (Hat) 86 91 55 55
Profiloptik Aps Skelagerv. 1 (ArN) 86 78 55 50
Profilservice Aps Sverigesg. 2 (ArC) 86 17 17 65
Proforma A/S AlstrupAllé 7 (Hss) 87 38 15 55
Proforma A/S Teglbækvej 6 (Hss) ..... **Hemmeligt nr.**
Profort A/S GunnarClausensV. 3 (Vlj) 70 23 36 00
Prointern Construct Sri
Gl.Kirkev. 14 H (Hjo) 29 64 25 63
Proisolering Torngårdspark. 9 (Hns) 86 99 62 05
Projector A/S Frichsvej 59 (Gal) 70 26 14 22
Projekt Mariendal, Marselisparken
Gudrunsvej 78 (Brb) 86 25 01 03
Projekthuset FredensT. 6 (ArC) 86 20 17 77
Projekthuset FredensT. 6 (ArC) 87 13 74 00
Projektselskabet Vestgården Aps
Vesterg. 74 (ArC) 86 13 20 64
Projektselskabet Vestgården Aps
Vesterg. 74 (ArC) 86 13 25 64
Prola Carlo Domenico
Laskedalen 81 (Brb) ..... **Hemmeligt nr.**
Prom Søren Sofienlund 51 (Hns) ..... **Hemmeligt nr.**
Promando A/S SørenFrichsV. 42 A (Åbh) 86 47 40 80
Promoters Aps Østerg. 14 (ArC) 70 27 30 29
Promotion Reklame (Ruben Førnsbo)
Lærkehaven 12 (Lys) 86 74 22 84
Promus Vester Alle 15 (ArC) 86 94 20 19
Pronavic Business Systems
Hejrebakk. 41 (Brb) 31 32 97 73
Prooffice Aps Helsingforsg. 27 (ArN) 87 45 67 00
Proprietær BM Steen Enghaven 62 (Hat) ... 87 65 60 01
Proprietær Carl Christian,Suhr Kirketerp
Alstrupgårdv. 10 (Hat) ..... **Hemmeligt nr.**
Proremus ApS EdwinRahrsV. 54 (Brb) 53 11 25 40
Prosa Møleg. 13 (ArC) 86 12 58 82
Prosa-EDB Fagets Fagforening
Møleg. 9 (ArC) 87 30 14 14
Prosam Vestervæng. 6 (Tid) 70 22 84 48
Proshop Aps MichaelDrewsensV. 7 (Høb) 70 20 50 80
Telefax 86 12 85 59
Telefax 70 25 25 82
Proshop Danmark A/S Langdyssen 3 (ArN) . 86 21 69 75
Proshop Europe A/S Langdyssen 3 (ArN) 70 25 25 86
87 45 80 00
87 85 00 84
Prosource Aps Mejlg. 68 (ArC) 32 21 61 51
Prostrup Birgit Jegstrupvæng. 205 (Trj) 86 29 32 39
Protac A/S Kystvej. 17 (ArC) 86 19 41 03
Protect A/S Jegstrupv. 30 (Hss) 86 72 18 81
Protegi Aps Bushøjvej 229 (Høb) 86 27 85 77
Protein- og Oliefabrikken Scanola
Tongavej 1 (ArC) 86 12 03 00
Protekst Aps Mejlg. 47 (ArC) 86 19 72 15
Provencal Philippe cand.mag.
Bissensg. 18 (ArC) 86 13 69 29
Provestor Aps Viengevej 100 (Ris) 70 22 20 88
Provstebakken Tuestensv. 2 (Til) 86 24 78 54
Provstgaard B professor cand.oecon.
Espedalen 80 (Rib) 86 21 43 08
- **Mette** Saltholmsg. 21 (ArC) 86 12 05 43
- **Niels** Vandværksv. 21 (Spo) 86 96 81 21
- **Søren Vagn** Silkeborgv. 255 (Spo) 86 96 80 26
Prunar Sorin Christian Engloften 3 (Vlj) 86 11 48 74
Pryadko Olga Elgårdsminde 30 (Hat) ..... **Hemmeligt nr.**
Pryds Karin Stationsvang. 70 (Skd) ..... **Hemmeligt nr.**
Pryns Henning Montanag. 20 (ArC) 86 18 08 10
Przybytniak Colette ing.
Grøfthøjpark. 164 (Vlj) 86 28 23 28
Przystuppa Holger Gl.Landev. 20 (Tri) 35 11 24 43
Prægler Thomas Radlundvej 375 (Haj) 86 18 00 20
Præhospitalet OlofPalmesAllé 34 (ArN) 70 22 36 25
Præst Anne Skjoldhøjv. 40 (Sab) 86 94 96 60
- **Birthe Gerhard** Hyrdedamsv. 41 (Brb) .. **Hemmeligt nr.**
- **Else Bloch** Heibergsg. 24 (ArC) 86 20 97 96
- **Erik Obel** Falstersg. 10 A (ArC) 86 13 04 25
- **Henning** forr.før. Hyrdedamsv. 41 (Brb) 86 25 38 40
- **Hugo** Tirstrupv. 13 (Ris) 86 21 03 26
- **Kirsten** Rytterv. 10 (Ham) 86 96 29 62
- **Lizzy G** RundhøjAllé 117 (Høb) 86 14 09 03
- **Lone** Hastruptoft. 8 (Hjo) ..... **Hemmeligt nr.**
- **Ove** Enghavev. 23 (Ham) 35 11 64 60
86 96 34 60
- **Terkel** HolmeMøllev. 126 (Høb) ..... **Hemmeligt nr.**
- **Tina Nielsen** Elstedhøj 24 (Lys) 86 21 48 81
Præstegaard Cliff Blegindv. 110 (Sol) 86 20 29 74
- **Connie** Mejerivæng. 11 (Hat) 86 91 51 53
- **Frits** DalgasAvenue 122 (ArC) 86 19 58 97
- **Jens Erik** Uveavej 5 (Mår) 86 29 37 55
- **Jens Jørn Ring** Skovbypark. 85 (Gal) 86 94 46 10
- **Kirsten** Nørreg. 55 (ArC) 38 11 47 38
- **Lone & Jakob** Bugthusene 45 B (Egå) 86 22 92 88
Præstegård Todbjerg Baggildsv. 16 (Hjo) ... 86 99 90 05
- **Trige** Lergravvej 2 A (Tri) 86 23 12 03
86 23 28 24
Præstehaven, Lokalcenter
Vesterv. 3 (Høg) 87 94 87 00
Præstehaven Vesterv. 3 (Høg) 87 94 85 08
Præstekjær Kim Hjortshøjv. 102 (Egå) 86 76 15 47
- **Sonja** Kirkebakk. 27 B (Bed) 32 50 96 68
Præstemarkhallen Kvottrupv. 9 (Hin) 89 64 57 88
Præstemarksskolen Kvottrupv. 9 (Hin) 89 64 57 00
Præstemarksskolen Sundhedsplejen
Hammelv. 7 (Hat) 89 64 57 92
Præstesekretæren Smedeskov. 2 (Gal) 86 94 60 05
Præstgaard Kasper Vesterbrog. 32 A (ArC) . 32 13 15 88
Præstholm Claus Vesterg. 77 B (ArC) 86 12 80 27
- **Daniel** Kirkeholtv. 4 B (Skd) 32 17 07 73
- **Inger Fris** Gl Århusvej 1 D (Ham) 86 95 05 19
- **Jens** Rækkev. 6 (Hat) 86 98 00 40
- **Lene Fris** Gl Århusvej 1 D (Ham) ..... **Hemmeligt nr.**
- **Mallis** Sønderg. 34 (Hat) 35 14 41 57
Præstlin Knud-Erik Brunhøj 62 (Høg) 86 92 38 28
- **Svend** Stenhøjsv. 9 (Vlj) 86 14 22 86
Prætorius Helle Kystvej. 51 (ArC) 86 21 05 76
PS Bliudiejning Søren Frichs Vej 47 ..... 70 22 00 00
PS Gardiner Byagervej 82 H (Bed) 86 93 68 04
PS Industrilakering A/S Industriv. 22 (Vlj) . 70 23 01 66
Ps Landsforening Pårørende TH
Spiseforstyrrede Skovagerv. 2 (Ris) 86 18 11 82
PS Og A D Jakobsen Fejøvænget 15 (Til) 86 24 08 46
Ps Retail Aps Guldsmedg. 26 (ArC) 86 19 44 27
PS Stilladser A/S Sandgårdsv. 6 (Ørs) 70 22 62 90
Se annonce under:
Stilladser
Ps Vinduespolering & Service
Holmev. 253 (Høb) 86 14 27 13
Psa Industri A/S Toftegårdsv. 10 (Hat) 86 98 35 00
Pscheid Emil Sivagervej 5 (Tid) 86 24 33 20
Psd Ejendomsadministration A/S
Ryesgade 7 (ArC) 86 13 75 44
Pst092 Bering Beringv. 15 (Hss) 86 23 23 58
Psykatri I spec.læge Knudrisg. 33 B (ArC) **Hemmeligt nr.**
Psykiatrisk Hospital I Århus
Skovagerv. 2 (Ris) 77 89 20 00
Psykiatrisk Plejer Jens Boe Krag
Lykkensdalsv. 2 (Brb) 86 26 24 28
Psykiatrisk Speciallægeklinik (Kirsten Wilkens) Vest.Skovv. 6 A (Ris) 86 17 00 57
Psykolog Anders Røge psykol.
Strandvej. 36 (ArC) 70 20 10 33
Psykolog Benedikte Jordet
Rødkælkev. 2 (Hat) 98 10 34 15
Psykolog Centrum Aarhus
Sønderg. 76 (ArC) 28 44 21 93
Psykolog Connie Fugisang ApS
Skt.PaulsG. 40 C (ArC) 86 12 97 62
Psykolog Dorte Gram psykol.
Ryesgade 29 (ArC) 86 12 50 20
Psykolog Hans Christensen
Rågevænget 14 (Høb) 86 27 33 87
Psykolog Jeff Lewis
Hammershusv. 56 (ArV) 51 90 10 66
Psykolog Jeppe Budde
Byagervej 201 (Bed) 26 23 28 90
Psykolog Jette Vesterbrog. 29 (ArC) 61 26 36 20
Psykolog Kira Mele Lollandsg. 9 (ArC) 26 22 30 84
Psykolog Louise Jensen
EdouardSuensonsG. 4 (ArN) 22 99 77 36
Psykolog Mattias Skau Bjerreskov
HansBrogesG. 41 (ArC) 30 22 03 80
Psykolog Praksis Anne Seeberg
Rosenkrantzg. 2 (ArC) 22 33 58 03
Psykolog Vibeke Bie Hansen
Odensegade 22 (ArC) 28 43 63 77
PSYKOLOGER se Fagregisteret
Psykologerne I Studsgade
Studsgade 20 (ArC) 23 35 58 54
Psykologerne på Frederiksbjerg
M.P.BruunsG. 29 (ArC) ..... **Hemmeligt nr.**
Henriette Junker 28 77 80 62
Psykologgruppen I/S Asmusvæng. 5 (Hjo) . 86 78 78 39
Psykologhuset Hroarsvej 10 (Hat) 87 61 39 02
Psykologhuset (Britta Dane)
Immervad 1 (ArC) 86 76 37 37
Psykologhuset Sdr. Palæ v/ Lone
Kærvang Sønder Alle 10 (ArC) 86 12 08 38
Psykologhuset Aarhus (v/ Per Thorseth)
Guldsmedg. 20 (ArC) 86 20 10 62
Psykologipraxis Bogøv. 15 (Hin) 40 13 66 54
Se annonce under:
Psykologer
Psykologisk Klinik Sønderg. 32 (ArC) 86 19 34 34
Psykologisk Praksis Præstehaven 54 (ArV) . 21 49 46 52
Psykologisk Rådgivning (Morten Sø)
EugenWarmingsV. 29 (ArC) 86 12 53 16
Psykologisk Rådgivning
Neuropsykologisk Klinik
Ryesgade 29 (ArC) 86 91 00 75
Psykologisk rådgivning og Klinik
Frederiksg. 31 (ArC) 86 12 24 28
Psykologisk Rådgivningsklinik autoriseret
psykolog (Nils Grangård)
Hejrebakk. 37 (Brb) 75 53 33 99
Psykologisk Vejledning/ Margit Nyborg
Larsen Sønderg. 76 (ArC) 86 12 70 40
Psykologklinikken (Annette Morsing)
Sønderg. 21 (Gal) 87 68 04 00
Psykologklinikken Seima Aps
Sletvej 41 (Trj) 86 12 95 23
Psykologkontoret Tåfforhøj 6 (Egå) 70 22 46 10
Psykologpraksis-Århus
Hægh-GuldbergsG. 117 (ArC) 22 37 11 31
Psykoterapeuterne I Aarhus Nord
Stockholmsg. 22 (ArN) 86 10 81 04
Psykoterapeuterne I Århus
Vestergade 72-5 ..... 21 66 22 46
Psykoterapeutisk Institut Århus (Ole Verner Møller) Sønderg. 64 (ArC) 70 21 31 40
Ptok Monika Bygmarksv. 14 (Haj) 86 94 17 10
P2p Invest Aps Grenåv. 425 (Egå) 70 70 14 24
P2w ApS Lundingsg. 14 (ArC) 86 25 77 11
Pt2 Trading Aps
GunnarClausensV. 17 C (Vlj) 36 16 31 63
59 16 31 63
75 16 31 63
PTV-film ApS Mariedalsv. 4 (Brb) 86 26 22 88
Ptv - Teknst Gartnerpark. 49 (Tri) ..... **Hemmeligt nr.**
Pub Crawl Sønder Alle 14 (ArC) 86 12 29 69
Pub'en Jægergårdsg. 62 (ArC) 86 13 60 98
Publizon A/S Skt.PaulsG. 25 (ArC) 70 27 97 37
Puggaard Carsten Korshøjen 54 (Ris) 86 19 34 20
- **Henrik** Themsvej 20 (Ris) 86 17 14 84
- **Ingegerd & Bent** Æbleparken 33 (Hat) 86 98 35 75
- **Kirsten** A.H.WingesV. 3 (ArN) 86 10 09 45
- **Peter** Skovgårdsvæng. 107 (Trj) 86 13 38 21
Puhakka Katrina Becker
Eghøjvej 3 K (Egå) 86 24 55 99
Pujol Lili & Jose Miravej 10 (Hin) 86 98 56 83
- **Tina Magdalena** Kærlundvej 19 (Vlj) ..... **Hemmeligt nr.**
Pukrzynski Stanislaw Donsvej 4 (Brb) 86 26 22 11
Pullahead Invest ApS Brammersg. 60 (ArC) 20 41 59 99
Puls Birgitte StenhøjAllé 66 (Høb) 86 27 95 09
Punkt 1 Voldbyvej 8 (Ham) 86 96 55 88
Punkt1 Samsøvej 13 (Hin) 86 98 76 22
Punkt1 Hushjælpen Viborgv. 282 (ArV) 86 24 83 11
Puntland Concern Dortesvej 3 (Brb) 50 45 45 64
Puntland Diaspora Forum Denmark
Gudrunsvej 74 (Brb) 20 85 84 05
Puras ApS Kystvej. 27 (ArC) 23 25 66 18
Purdy Else MoesgårdAllé 8 (Mår) 88 16 07 16
Purepoints (Jan Harbo Jakobsen)
Klokkeskovv. 37 (Vlj) 70 25 70 06
Purple Gåseagerv. 12 F (Egå) 86 28 37 90
Purple Aps Gåseagerv. 12 F (Egå) 32 16 71 61
Purup Arne Rolfsgade 17 (Vlj) 86 11 59 91
Purup Hanne SkådeSkovv. 57 (Høb) 30 64 38 99
- **Helle & Arne** Sejrs Alle 47 (Ris) 86 17 65 15
- **Jørgen** Rosensg. 23 (ArC) 86 61 07 97
- **Karsten** SkådeSkovv. 57 (Høb) 76 30 15 86
Purup Karsten Precht
SkådeSkovv. 57 (Høb) ..... **Hemmeligt nr.**
Purup Søren A/S Humlevej 1 (Ris) 87 30 13 30
Pusch Anne typogr. Arnagervej 12 (ArV) 86 16 75 31
Pusinskas Saulius tolk
Bispehavev. 85 (ArV) 61 67 71 60
Pusinskas Saulius Bjarkevej 4 (Gal) 86 18 18 75
Pusterummet Bodega Butikscentret
FrydenlundsAllé 9 (ArV) 86 15 87 22
Putros Dhia Jirjis Holmstruphøjv. 193 (ArV) . 86 21 24 54
Puttaswamy Manjunath
Rødkløverv. 1 (ArN) 32 10 02 36
PVU (Torben Pedersen) NielsBohrsV. 9 (Vlj) .. 86 29 75 60
PW Stål A/S Jegstrupv. 46 (Hss) 86 28 66 11
Pw Stål A/S Jegstrupv. 46 (Hss) 86 28 87 88
Pytlich Ejner Forsythiav. 7 (Høb) 86 27 10 75
Pædagogisk-Psykologisk Rådgivning
Aarhus Hermodsvej 3 (Åbh) 89 40 37 87
Pædagoguddannelsen Peter Sabroe - VIA
University College
PeterSabroesG. 14 (ArC) 87 55 34 00
Pødenphandt Jørgen Søg. 4 F (ArC) 86 19 61 56
Pødenphant Anders Mejlg. 82 B (ArC 86 12 80 42
- **Claus** Silkeborgv. 70 (ArC) 86 12 81 71
- **Karin** socialinsp. CarlJensensV. 25 (Vlj) 86 11 68 80
Pødenphant Lone PoulSlothsV. 19 (Høb) 86 14 82 32
Pølseboden Vester Alle 1 (Høg) 86 92 46 45
Pølseklosken Bispetorv. 1 (ArC) 25 70 08 75
Pølsevognen Viby Torv (Van Thi Khanh
Nguyen) Viby Torv 191 (Vlj) 86 11 53 60
Pørksen Gert Skovvangsv. 177 (ArN) 86 10 61 51
Pørtner A HolmeMøllev. 56 (Vlj) 86 11 02 34
- **Annemette** Fåborggade 21 (ArC) 86 19 42 62
- **Pehr** BørupTværv. 3 (Trj) 86 29 32 29
På Bakken, Fritidshjemmet
Fuglebakkev. 66 (ArV) 86 15 39 11
På - Bmx-Foreningen Pedal Århus
IngerslevsBoul. 20 (ArC) 50 40 84 07
På Højene, Børnehaven Skodshøjen 2 (Ris) . 87 13 83 58
Påby Lars psykol. Majsmarken 104 (Lys) 87 43 07 40
Paabøl Annie Kirkevæng. 63 (Trj) 86 72 04 12
Paakjær Inger Martha
Reginehøjv. 41 (ArN) 86 16 25 73
Pålsson Mattias Østerøgade 4 (ArN) 86 12 55 99
Paarup Dorthe Anholtsg. 16 (ArC) 86 18 73 91
- **Gert H** HolmeParkv. 39 (Høb) 86 78 66 60
Paarup-Laursen Bjarke
HansBrogesG. 39 (ArC) 86 28 71 20
- **I dagpl.led.** Augustenborgg. 27 (ArC) 86 14 86 42
Paaske Henry Carsten
SkæringHavv. 115 (Egå) 86 22 43 46
- **Jane** JensBaggesensV. 32 (ArV) 86 18 86 31
- **John Alex** socialpæd. Glænøvænq. 5 (Til) ... 86 24 26 93
- **Karin A** Tordenskjoldsg. 73 (ArN) 86 16 01 70
- **Kaare** Skt.PaulsG. 30 (ArC) 32 17 95 26
Påske Ole Havagervej 4 A (Egå) 86 22 05 62
- **Peter** Byløkken 35 (Ris) 86 21 01 71
Paaske Peter Øre-, næse- og halsklinik
Østerg. 4 (ArC) 86 12 52 90
Paaske William speciallæge karkirurgi
Brendstrupgårdsv. 100 (ArN) 89 49 54 14
- **Aase H** LarsKrusesG. 12 (ArC) 86 19 29 05
Påskehøjgårdscentret Hvidbjergv. 21 (Tri) ... 86 23 23 42
Påskehøjgårdscentret Hvidbjergv. 21 (Tri) . 86 23 03 42
Paaskesen Christian FuglesangsAllé 3 (ArV) 86 15 28 69
Paavig Jonas J.M.MørksG. 7 (ArC) 32 12 61 71

Q

Q A Functions Isaac Palathinkal Thomas
Vintervej 64 (ArV) 52 22 56 42
Q-Pro Aps Balkedraget 1 (Høg) 35 14 05 06
Q-Pro Aps Sønderskovv. 5 (Høg) 35 15 84 56
86 92 93 93
86 13 42 36
Q-S Pizza (Mohammed Itani)
Skovvej. 46 F (ArC) 86 13 42 46
Q-Sound Ravnholtv. 95 (Trj) 87 30 00 09
Q - Stilladsservice Aps Børuppej 476 (Hss) .. 87 37 40 00
Q-Transportmateriel A/S
Hjaltevej 16 (Gal) 86 94 32 77
Qaddoum Mette Gl.Viborgv. 81 (Sab) 86 11 59 66
- **Mona** Laskedalen 5 (Brb) 86 12 00 26
Qadoura Majed Gudrunsvej 30 (Brb) 86 25 07 35
Qaltouol Abdalla Karim
Gudrunsvej 70 (Brb) 98 45 07 08
Qajaq - Havtajakker Hesselballev. 32 (Hjo) . 86 22 04 98
Qanbour Ayman Samir Birkesving. 9 (Haj) .. 86 87 26 06
Qaseem Mohammad
LystrupCenterv. 85 (Lys) 86 22 51 33
Qasem Fikrat Rosenhøj 3 (Vlj) 58 10 62 51
58 10 62 53
- **Kamal Saeed** RundhøjAllé 1 (Høb) 86 27 04 54
- **Sezen** Tordenskjoldsg. 88 (ArN) 35 10 71 53
Qasim Shereen Vårkjærvej 32 (Vlj) 86 11 95 76
Qazizada Rahmatullah
Haslegårdsv. 41 (ArV) 58 10 62 74
qblk design Parallelv. 60 (Tri) 86 17 85 85
Qeybdid Mohamed Ahmed
Fjældevæng. 26 (ArV) 86 15 15 57
Qoolnok.Dk SkejbyVænge 1 (ArN) 28 49 54 37
Q8 Løgten Grenåv. 742 (Skd) 86 99 01 21
86 99 10 51
86 99 15 83
87 49 01 50
Q8 Service Egå Havvej 2 B (Egå) 86 22 14 51
86 22 14 81
Q8 Service (Ann Larsen) Europapl. 2 (ArC) ... 86 12 44 48
Q8 Service FredensvangRunddel 10 (Vlj) 86 11 53 33
Q8 Service FredensvangRunddel 10 (Vlj) 86 11 60 98
Q8 Service Kirkebakk. 2 (Bed) 86 93 62 85
Q8 Service Navervej 2 (Hin) 86 91 05 25
Q8 Service Ormslevv. 61 (Vlj) 86 75 29 72
Q8 Service Randersv. 162 (ArN) 86 16 55 16
Telefax 86 10 81 09
Q8 Service Silkeborgvej 304 ..... 86 25 85 99
Q8 Service Sønderskovv. 6 (Lys) 86 22 12 75
86 22 95 07
Q8 Service Station Ormslevv. 61 (Vlj) 86 14 30 01
Quach Chan Porskær 22 (Brb) 86 24 61 28
- **Hung** Skovlundgårdsv. 55 (Vlj) 86 74 00 24
- **Hung Phi** Sønderskovv. 6 (Høg) 46 99 75 39
86 92 17 87
- **Van Hue** Kridthøjvænge 75 (Høb) 86 27 38 37
Quad/winkowski Sp.z.o.o.
Frisenholt 48 (Trj) 86 29 39 60
Quade Mimi Kirkevæng. 104 (Trj) 86 29 09 80
- **Pia** Jegstrupvæng. 195 (Trj) 32 12 38 06
Qual'tative B2b Research
SkejbyVænge 257 (ArN) 32 16 33 82
Quang Tran Thien Runegårdsv. 12 (Høb) 86 26 31 36

Queens Arms HolmeMøllev. 2 (Vij) 86 14 82 00
Queens Pub Sønderg. 55 (ArC) 86 18 20 44
Se annonce under:
Restauranter
Quelle Birgitte Ashorn & Hans Schneider
Kirketoft. 4 (Vij) 86 26 41 00
- **Jette & Hartwig** Fuglevæng. 66 (Gal) 86 95 43 43
Quick Info Aps SørenFrichsV. 40 A (Åbh) 70 27 77 09
QuickPot A/S Rundbjergv. 9 (Til) 86 24 04 44
QuickPot A/S Rundbjergv. 9 (Til) 86 24 04 44
Se annonce under:
Autoreparation
Dæk og dækservice
QuickPot A/S Trindsøvej 5 A (ArC) 86 15 85 44
Quicktionary Danmark Aps
Arnakvej 42 (Høb) 86 27 37 42
Quicksilver M.P.BruunsG. 25 (ArC) 86 13 62 60
Quint Finlandsg. 17 (ArN) 86 78 46 46
Quint A/S M.P.BruunsG. 25 (ArC) 86 12 30 63
Quint A/S Værkmesterg. 25 (ArC) 86 12 30 15
86 12 30 93
Quintess Værkmesterg. 25 (ArC) 86 25 62 00
86 25 62 21
Quirke Anthony Rørsangerv. 44 (Hin) 86 19 13 13
Quist Annie Hindborg Kalagade 6 (ArC) .. **Hemmeligt nr.**
- **Ellen** MøllevangsAllé 56 (ArV) 86 10 51 76
- **Gitte & Steen Thomasen**
Søndermark. 4 (Hin) 86 98 67 66
- **Lotte** Gl.Frisenborgv. 5 (Ham) 35 11 74 00
- **Lotte** Gl Randersvej 83 (Ham) 35 11 14 12
- **Michael** Viborgv. 144 (ArV) 86 15 30 26
Quist VVS AxelKiersV. 20 (Høb) 86 13 12 33
Quist VVS AxelKiersV. 20 (Høb) 86 13 12 33
Quix.Dk Randersv. 502 (Tri) 40 63 50 30
Quorning Birgitte & Tage Leth
Skovlundsv. 8 (Høg) 86 92 38 49
- **Karina** Holbergsg. 11 (ArC) 32 11 39 28
- **Karl Johan** Kløvermarksv. 4 (Hat) 86 98 22 18
Quottrup Lars SkæringSøndager 121 (Egå) .. 86 22 86 86
- **Ulrik** mur. Klirevej 2 (Hin) 86 98 50 21
Qurtas ApS FredensT. 1 (ArC) 22 28 36 00
Quvang Ellen Julsøvej 424 (Ris) 86 17 22 21
Quynhuyen Trung Strynøvæng. 29 (Til) 86 78 71 70
Qvesehl Lise Hægh-GuldbergsG. 41 B (ArC) 87 30 08 60
Qvick Benny Håkansson
Sandmosev. 46 A (Høb) 86 27 41 47
Qvie Peter Langelinie 77 (Gal) 86 95 45 65
Qvist A stud. Byagervej 124 C (Bed) 86 28 72 89
- **Anne-Lise Møller** Blåbærv. 36 (Sab) 86 94 85 90
- **Anne Merete Henriksen**
Kantorvæng. 300 (Ris) 86 21 21 25
Qvist Briller Sønderg. 8 (ArC) 86 13 10 80
Se annonce under:
Optikere
Qvist Briller Aps Sønderg. 8 (ArC) ..... **Hemmeligt nr.**
- **Christensen Andreas**
Bavnegårdsv. 53 (Hss) 86 72 27 15
- **Elita** Engskovgård 98 (Skd) 87 49 00 49
Qvist Erik F. Murer- og Bygningsfirma A/
S MarselisBoul. 12S (ArC) 86 14 09 22
Se annonce under:
Betonreparation
Murere
- **Flemming** Åmindevej 10 (Ris) 86 17 50 90
- **Harald Pedersen** Jerichausg. 20 (ArC) 86 19 90 75
- **Henriette & Lars Villumsen**
FuglesangsAllé 78 (ArV) 38 79 64 64
- I korresp. JensBaggesensV. 8 (ArV) 86 16 04 93
- **Inger** fys.terap. Alsv. 24 (Ris) 86 17 44 96
- **Jannie Schneevoigt & Torben**
Vestermøllev. 240 (Tri) 86 23 03 25
- **Jeppe** A.H.WingesV. 3 (ArN) 32 13 46 70
- **Jørn** Vesterg. 41 (Hat) 86 98 34 36
- **Jørn** chauf. Møllebakk. 27 (Sab) 86 94 84 86
- **K** Skolevang. 20 D (Hns) 86 99 60 54
- **Kim** Rønnehaven 31 (Lys) 86 22 73 67
- **Kirsten & Chr. Soutrenon**
SørensToft 12 (Høg) 86 92 21 27
- **Lene** Ellebrinken 71 (Lys) 35 10 99 05
- **Lotte** Kystvej. 63 (ArC) 86 97 97 35
Qvist-Pedersen Birgit Sonnesgade 14 (ArC) 86 89 85 88
- **Per** Egensvej 1 (Ris) 86 17 64 16
- **Per** Niels W.Gades Vej 8 (Hat) 86 98 95 58
- **Peter** Telefontorv. 1 (ArC) 32 15 25 80
- **Pia** Bredg. 89 (Mal) 86 93 33 03
- **Poul Aage** slagteriarb. Langervej 98 A (Til) 86 24 51 79
- **Susanne** C.A.ThyregodsV. 118 B (Åbh) 32 10 34 02
- **Susanne** HolmeParkv. 80 (Høb) 86 26 44 10
- **Thomas** Skt.PaulsG. 22 (ArC) 69 10 57 58
- **Torben Petersen** chauf.
Jerichausg. 20 (ArC) 86 13 80 14
- **Tove Ziebjoda** OtteRudsG. 47 (ArN) 86 22 63 51
Qvistgaard Claus Skanderborgv. 277 (Vlj) 86 99 23 86
- **Jesper Meldgaard Høgh**
Hjelmagerpark. 418 (Skd) 86 97 97 84
- **Majken** Trillegårdsv. 96 (ArV) 86 35 63 96
Qvistorff-Taul Rita Sletterhagev. 3 (Ris) 86 15 23 15
Qvortrup Bertel BrobjergParkv. 77 (Egå) 86 74 11 39
- **Lisbeth & John Bager**
JyllandsAllé 133 (Vlj) 86 22 77 47
Qwasmi Wafa LangenæsAllé 46 (ArC) 87 37 07 47
Qwist Torben Stationsg. 35 (Ris) 86 17 98 13

R [redacted]

R Fys Aps Filmbyen 19 (ArC) 70 22 12 17
R T Teknik Aps EdwinRahrsV. 85 (Brb) 86 98 86 90
R. Transport Porsevæng. 23 A (Hss) 22 90 70 53
RA Export ApS Søvej. 21 (Høg) 86 92 49 00
Rabe Sound Design Bethesdav. 12 (ArN) 27 29 39 40
Rabeh Charfika Mohammad
Gudrunsvej 62 (Brb) 86 25 63 35
Raben Annette & Hans Meldgaard
Dunhammerv. 17 (Vlj) 87 34 04 10
Raben-Beck John produkt.ch.
Enemærket 4 (Ris) 86 21 27 72
- **Marianne** Samsøgade 28 (ArC) 86 12 96 09
86 21 45 88
- **Hugo** Skodshøjen 24 (Ris) 98 49 15 04
- **Rico Bjørneboe** Chr.WærumsG. 16 (ArC) ... 86 19 25 36
Rabinovich Smykker Oktobervej 49 (ArV) ... 86 25 08 05
Rabinovich Smykker (Mario Rabinovich)
Oktobervej 49 (ArV) 86 25 08 55
Rabjerg Kristian
IvarHuittfeldtsG. 67 B (ArN) 86 13 08 33
- **Thor Aslak** Thunøgade 18 (ArC) ..... **Hemmeligt nr.**
Rabæk Teist Hovvej. 43 (Sab) 61 26 78 23
Racehall A/S HasselagerCenterv. 30 (Vlj) 86 28 01 70
Rachid Mahmoud Bispehavev. 107 (ArV) 86 15 17 69
- **Mahmoud Rachid**
HasleCenterv. 163 (ArV) 88 19 47 45
Rachlitz Lars Skolebakk. 11 (ArC) 32 17 72 24
Radec ApS Sødalsvej 10 (Brb) 86 26 22 97
Radha Atela Mohammad
Bispehavev. 41 (ArV) 35 12 06 69
Radhia,Salum Kimolo Birkepark. 1 (Åbh) 86 15 19 61
Radiator Film ApS Filmbyen 23 (ArC) 87 32 19 19
Radich Frank Marconivej 6 (Vlj) 86 14 46 66
Radikale Vælgerforening Aarhus
Rosensg. 24 (ArC) 86 12 65 77
Radio 100 Fm Østjylland Aps
Mindegade 10 (ArC) 86 11 30 31
Radio-Hadsten Stationsstr. 53 (Hat) 86 98 16 66
Radio Krishna Århus Radio Krishna Århus
Saralystpark. 9 (Høb) 86 11 09 99
Radio Loft Aps St.T. 16 (ArC) 86 19 00 55
Radio Loft-Bang & Olufsen
Hovedgaden 57 (Brb) 86 26 00 88
Radio Og Tv Mekaniker Gerhard R
Willkens Hesselballev. 48 (Hjo) 86 99 18 79
Radio-Video Værkstedet
Nørre Alle 23 A (ArC) 86 12 10 85
Se annonce under:
Radio og TV, salg, leje og service
Radio Øst Fm Eckersbergsg. 13 (ArC) 86 13 96 99
Radiometer Medical Aps
SørenFrichsV. 42 A (Åbh) 86 75 28 99
Radisson Blu Scandinavia Hotel Århus
Margrethepl. 1 (ArC) 86 12 86 65
Radius Møbler ApS Tolsagerv. 9 (Hat) 87 61 34 00
Radl Jan Henrik Vestergårdsvang. 149 (Vlj) .. 75 52 67 87
Radoor Kenneth Silkeborgv. 164 (ArC) 86 15 86 20
- **Tanja Rømer** Emmasv. 12 (Brb) 87 46 03 03
Radutoiu Ionut St.BlichersV. 62 A (ArV) 32 15 98 11
Radzewicz Jan Plutovej 10 (Høb) 86 27 60 46
Raecke Bernhard & Sonja
Gudrunsvej B (Brb) 86 25 51 18
Raeder Hans Hedeskovv. 17 (Lys) 87 39 05 30
Rafiqi Mohammad Khawaja
Søndervang. 21 (Vlj) 32 14 86 85
Rafique Lene H EllebækParkv. 51 (Lys) ... **Hemmeligt nr.**
- **Sajid** Gudrunsvej 62 (Brb) 32 17 97 86
Rafman Leif & Inge Marie Holmgaard
Bugthusene 21 (Egå) 86 22 03 92
Rafn Cecilia Hjerdils Koldsø
Gerlachsg. 9 (ArC) 32 12 92 60
- **Jan** Bekkasinv. 1 (Hin) 86 98 76 07
Rafn Jensen Ole AF-konsulent
Vesterbrog. 5 (ArC) 86 12 52 38
- **Jette L.** Ormslev. 49 (Vlj) ..... **Hemmeligt nr.**
- **Jørgen** automal. Byv. 27 (Hat) 86 91 44 26
- **Klaus** Egå Engvej 162 (Egå) 86 22 90 91
- **Leo** u.fmd. Langtoftev. 25 (Vlj) 86 11 37 35
- **Mogens** Hanstedvej 4 (Egå) 86 22 45 60
- **Ole** mask.før. Terosevej 39 (Skd) 86 99 18 48
- **Peter Mandal** Eckersbergsg. 30 (ArC) 32 16 38 27
- **Aase Cederlund** SkejbygårdsA. 34 (Ris) 86 21 66 82
Rafnsson Atli P.P.ØrumsG. 34 (ArC) 88 17 59 79
Ragborg Inge Vestervang 25 H (ArC) 86 18 96 07
Raggatt Kate Elizabeth Stavnsvej 309 (Til) . 86 24 09 39
Ragnar Bent Dyrehavev. 4 (ArC) 86 14 98 49
Rahbek Allan og Aud tækkemd.
Hornbjergv. 82 (Hns) 86 99 53 39
Rahbek Anne-Christine
Vesterbrog. 24 (ArC) 86 18 32 55
Rahbek Christina Smedevæng. 75 (Gal) 86 94 71 96
- **Dorthe & Jan** HolmeParkv. 22 (Høb) 86 27 91 51
- **Elgit** Spiræavej 27 (Haj) 86 94 17 66
- **Elia** Rosenvæng. 53 (Høg) 86 92 21 90
Rahbek Gitte sygepl. Grøndalsv. 136 (Vlj) 86 14 78 71
- **Grethe** Vestervang 10 (ArC) 86 19 33 12
- **Gudrun** Kastaniev. 12 (Hns) 86 99 52 28
- **Hans Helge** Falstersg. 33 D (ArC) 86 13 72 57
- **Helga** P.P.ØrumsG. 22 (ArC) 86 14 73 55
- **Henning** Augustenborgg. 23 D (ArC) 86 14 38 12
Rahbek Henriette AsmusgårdsA. 12 (Lys) 86 20 99 21
- **Hugo** mur.sv. Kastaniev. 20 (Hns) 86 99 50 87
- **Inge** Hønebjergv. 23 (Hns) 86 97 43 38
- **Johnny** Rosenholmv. 22 (Hns) 86 99 53 11
- **Kaj Ove** mur.mest. Egev. 8 (Hns) 86 99 43 73
- **Kirsten** Dalsvinget 5 (Høb) 86 27 67 72
- **Klaus** Baunev. 48 (Hss) 86 28 40 68
- L.HansSchourupsG. 3 (ArC) 86 14 32 51
- **Marianne** IngerslevsPl. 4 (ArC) 86 22 65 19
- **Marie Louise & Claus Iversen**
Søvangsvej 1 A (Sol) 86 92 97 57
- **Michael** Østergårdspark. 203 (Trj) 87 44 00 57
- **Poul** BredkærParkv. 10 (Egå) 86 22 36 47
- **Sune** Storringv. 2 (Haj) 32 10 10 17
- **Søren** Spongpark. 51 (Høg) 86 19 18 63
Rahbæk Berit Ålborggade 19 (ArC) 86 18 37 42
- **Jens Erik** Venusvej 16 (Hin) 86 98 84 11
- **Ryan** Midtagerv. 5 (Vlj) 86 11 87 87
Rahimi Abdul Hafiz Rosenhøj 13 (Vlj) 58 51 44 14
86 29 66 65
Rahin Carmen Bentesvej 11 (Brb) 86 12 12 86
Rahm Lise sygepl. Langelandsg. 60 (ArC) 86 13 98 36
- **Morten** Dr Margrethes Vej 2 B (ArN) 32 21 80 03
Rahman Habib Rosenhøj 6 (Vlj) 58 10 19 43
- **Hessin** Rydevænget 107 (ArV) 86 15 02 07
- **Kawa Omar A.** Damagervej 5 (Vlj) 88 19 81 98
Rahmati Ramin Bispehavev. 81 (ArV) 32 20 18 35
Rahmatyar Zohal Østerg. 2B (ArC) 86 13 64 67
Rahr Hans L mask.før. Vesterv. 5 (Høg) 86 92 31 12
Rainsford Dominic Michael
Saltholmsg. 27 (ArC) 86 18 81 86
Rais-Nordentoft Aage
CortAdelersG. 12 (ArN) 86 10 76 09
Raisbæk Morten Elverdalsv. 171 (Høb) 86 14 16 94
- **Ruth & Hans** Pigeonvej 4 (Høb) 86 27 65 56
Raja Rubina Bragesvej 24 (Åbh) 58 10 51 35
58 10 51 36
Rajab Falah Hassan Skovvangsv. 179 (ArN) . 86 24 08 03
Rajakrishnan Baskaran Hjaltesvej S (Hat) 32 18 07 79
Rajczyk Jan gravemest. Nordkapvej 7 (ArN) . 86 10 28 16
- **Johan** el.nik.-tekn. Fuglsøvej 45 B (Ris) 86 17 37 74
Rajendiram Anders Bissensg. 2 (ArC) 32 17 95 58
Rajendram Uthayakumar
SkaarupsAllé 12 (Til) 86 74 14 00
Rakhshandeh Pey Munireh
Rydevænget 3 (ArV) 86 75 04 87
Rallyshop. Dk Aps J.P.LarsensV. 11 (Brb) 70 25 02 06
Ramachandran Saseendran
Langørvej 99 (Til) 86 15 75 39
Ramaki Mohammad Aslam
Rydevænget 9 (ArV) 96 14 03 02
Ramanathan Kuganesan
Hadbjergv. 14 A (Hat) 86 98 32 81
Rambusch Gitte & Thomas Wollesen
Teglvangen 13 (Mal) 86 93 02 00
Rambøll Danmark A/S
OlofPalmesAllé 22 (ArN) 51 61 10 00
Rambøll Danmark A/S
OlofPalmesAllé 22 (ArN) 89 44 77 00
Ramdal Erik fragtmd. Hovvej. 2 (Trj) 86 29 50 44
Ramdal Thomas Skt.PaulsG. 17 (ArC) 86 18 19 10
Ramdan Moustafa Stella
Ilerupvej 19 (ArN) ..... **Hemmeligt nr.**
Ramirent A/S Bøgekildev. 12 (Hss) 86 29 99 22
Ramirent A/S Mosev. 25 (Ris) 87 43 10 20
Se annonce under:
Liftudlejning
Maskinudlejning
Pavilloner
Skurvogne
Ramm James Stephen Ærøgade 1 (ArC) .. **Hemmeligt nr.**
Rams E HasleRingv. 54 (ArV) 86 15 72 19
Ramsay Inge-Ilse og Loren
Rybakkevej 1 (Gal) 86 94 49 60
Ramsbol Arvid & Elin Hertz
Strandskovv. 100 (Høb) 87 36 08 98
- **Aage** LystrupCenterv. 44 (Lys) 87 43 09 48
Ramsdahl Henrik Kjeldsen Bente
Holmev. 260 (Høb) 86 27 51 69
Ramsdal Finn St.BlichersV. 18 (Åbh) 86 25 34 04
- **Lykke** Enggårdsv. 8 (Åbh) 86 12 09 70
- **Susanne Bach** St.BlichersV. 18 (Åbh) 86 15 84 58
Ramsgaard Bodil & Finn Plutovej 17 (HaD .. 86 98 07 06
Ramsing Astrid Attikavej 44 (Hjo) 86 99 91 56
- **Erik** mek. RosenvangsAllé 18 (Vlj) 86 14 62 36
- **Mette** Grenåv. 646 E (Skd) 86 42 26 28
Ramsing + Ramsing Århus A/S
Blomsterv. 1 (Til) 86 76 22 00
Ramsingh Kamlesh Spongpark. 15 (Høg) 86 92 13 03
Ramskov Anne Højager 44 (Hin) 87 64 00 64
- **Bente** Skovsving. 1 (Hns) 86 99 69 41
- **Birthe** Augustenborgg. 25 G (ArC) 86 14 63 81
- **Jesper** Sletvej 30 (Trj) 70 27 26 06
- **Jørgen** Willemoesg. 30 (ArN) 78 78 25 52
Ramsland Berittt Vistoftvej 31 (Sab) 86 18 28 55
- **Morten** HansBrogesV. 31 (Brb) 86 26 03 80
Ramtin Gohar Sahar Bispehavev. 113 (ArV) 86 75 37 33
Ramus Kim Sørensen Forteledet 9 (Ris) 86 17 07 08
Ramussen Birgit Julsøvej 180 (Ris) ..... **Hemmeligt nr.**
- **Malbritt E. F.** Finsensg. 67 (ArN) 35 10 55 70
Ran Ise Kirkedamm. 19 (ArC) 58 51 29 94
Ranch Birgit Bekkasinv. 11 A (Hin) 86 98 85 92
Rand Niels CarlJensensV. 9 (Vlj) 86 14 01 12
Randa Alice Skt.LucasKirkepl. 6 (ArC) 86 94 10 66
- **Finn** Nygårdsv. 93 (Høb) 86 27 84 59
- **Gudrun** J.P.LarsensV. 56 (Brb) 86 26 37 08
- **Harry** afd.led. Narviksg. 11 (ArN) 86 16 81 84
- **Jørgen** Ådalspark. 18 (Hat) 86 98 15 33
- **Mogens** Guldregnv. 9 (Haj) 86 94 19 61
- **Torben** Brombærvej 17 (Haj) 86 94 10 17
Randall Majana Langhoff
Silkeborgv. 168 (ArC) 86 28 80 69
Randbo Knut lær. AdolphMeyersV. 4 (ArC) .. 86 13 52 53
86 13 55 53
- **Tone & Kenn Hoff Lassen**
Strandpark. 3 (ArC) 86 20 13 42
Randelshofer Marion Emiliehøj 6 (Høb) 87 36 11 11
Randeris Leif indvandrerrådgivningen
Vesterbrog. 14 (ArC) 88 70 78 70
88 70 98 98
Randers Busterminal
Dyttmærsken 12 (RaC) 86 42 37 36
Randers Hf & Vuc Uddannelsescentret
Hovv. 35 (Hat) 86 98 33 11
Randers Jørgen Vestergårdsv. 21 (Vlj) 86 11 67 69
Randers Kontor Centrum A/S
Hovedvej. 39 (Hss) 86 28 33 73
Randersegnes Boligforening Åg. 2 (Hat) 87 61 80 91
Randlev Michael Skelagerv. 42 C (ArN) 86 16 37 36
Randlev Preben Skt.ClemensT. 15 (ArC) 86 11 76 46
Randrup Allan Hørretløkk. 349 (Mår) 86 20 99 27
- **Bøgh** toldvagtmest. Torpevæng. 43 (ArV) ... 86 18 93 88
- **Claus** Langørvej 44 (Til) 86 18 52 26
- **Else** Vest.Ringg. 192 (ArC) 86 10 33 22
- **Johan** Birkedalsv. 5 (Vlj) 32 14 04 29
- **K.** Pihlkjærsv. 37 (Høb) 86 11 47 41
- **Karen** MøllevangsAllé 209 (ArN) 86 19 59 74
- **Karin** Jegstrupv. 256 (Hss) 86 47 63 02
- **Kirsten Hjelmensg.** 3 (ArC) 86 18 72 26
- **Lone S. & Bjarne** Porsevæng. 45 (Gal) 86 94 54 55
- **Poul Erik** Østeragade 18 (ArN) 86 16 70 38
- **Solveig** Stockholmsg. 18 (ArN) 86 16 70 18
- **Thomas Middelhede**
Willemoesg. 22 B (ArN) 32 15 11 28
- **Thora** socialrdg.
Augustenborgg. 21 C (ArC) 86 14 14 60
Randsbæk Flemming Haardalen 9 (Hin) 86 13 37 07
Randvig Birgitte & Martin Hundrup
Korshøjen 63 (Ris) 48 41 97 01
Ranegaard Inge Dalumvej 16 (Høb) 86 14 88 59
Ranfelt Bernt & Birgitte L
NordligeBjergev. 10 (Høb) 86 27 65 52
- **V E B** afd.ing. Snebærvej 27 (Høb) 86 27 15 43
Ranghøj Ann-Charlotte landl.
Paludan-MüllersV. 121 (ArV) 86 16 67 06
landlaege_ranghoej@mail.dk
Ranghøj Ann-Charlotte landl.
Bækkelundsv. 35 A (Ris) 86 17 38 43
- **Michael** Fruensbakke 25 (Skd) 86 99 09 13
- **Preben** Mandjergv. 47 (Skd) 86 99 28 54
Rank Erik GodfredHansensV. 8 (ArN) 86 10 01 08
- **Karen Mette** Skejbyv. 217 (Ris) 88 19 50 91
- **Maria** Græsvangen 42 A (Til) ..... **Hemmeligt nr.**
Rankenberg Bo jernalderv. 237 (ArV) 86 24 03 17
Ranners J montør LangenæsAllé 44 (ArC) 86 11 27 58
Ranning Bodil Skolevangsv. 190 (Ham) 86 96 96 37
- **Jens** Studsgade 46 (ArC) 86 20 91 91
Rans Nielsen Keld Lindgaard Regitse
Begevænget 32 (Trj) 86 29 46 47
Ransby B tandtekn. HansBrogesG. 10 (ArC .. 86 18 30 46
- **Lena & Steffen** Begoniavej 45 (Skd) 86 99 02 34
- **Lise Lotte & Anders** Gl.Landev. 76 (Tri) 86 98 97 12
Ranstrup Jens Randersv. 181 (Mke) 86 97 49 97
Rantala Carsten Paavoll
Silkeborgv. 66 (ArC) 86 12 76 49
Rantala Hanne Bavnebakk. 92 A (Hss) 86 14 18 99
- **Margit** Tjørnevænge. 12 (Mal) ..... **Hemmeligt nr.**
- **Michael** bag. Rødkærvej 12 (Sab) 86 24 11 95
- **Rikke Elisabeth** Hørslevv. 159 (Haj) 86 94 11 82
Ranthe B. & T. U. Nielsen
Brunhøj 19 A (Høg) 86 92 12 01
- **Jan Kolind** RundhøjAllé 104 (Høb) 86 11 22 88
- **Susanne & Kristian** Baldriarv. 53 (Ris) 86 17 56 68
Ranthex Gardiner
RosenvangsAllé 195 (Høb) 86 27 27 35
Se annonce under:
Gardiner, salg af
Ranum Christian Tycho Brahes Alle 6 (Gal) .. 35 11 22 94
Rapido International ApS
Agerskovv. 11 (Høg) 70 20 80 62
Rapido International Aps 86 29 66 55
Rapido International Aps
Willemoesg. 42 (ArN) 86 16 37 35
Rapoport Helle Lyngaa
Bavnegårdsv. 46 (Hss) 86 28 77 39
- **Helle & Michael** Bavnegårdsv. 46 (Hss) 86 28 01 10
Rapoport R Skovlundgårdsv. 57 (Vlj) 86 28 74 94
Rar Bar Jægergårdsg. 71 (ArC) 86 19 60 80
Rare Bird Ryhaven 58 (ArV) 87 44 09 54
Rasbak E Skovvænget 32 (Hns) 98 48 70 49
Rasbech Johan dir. Toftebakk. 20 (Egå) 86 22 41 11
- **Ole** Ålborggade 27 (ArC) 86 13 09 05
Rasborg Niels ÅstrupStrandv. 152 (Mal) .. **Hemmeligt nr.**
Rasch Hanne Solbærhaven 17 (Lys) 86 74 20 26
- **Majken** Nørre Alle 20 (ArC) 88 17 53 01
Rasch Per o.mek. Svendgårdsv. 23 (Bed) 86 93 73 53
- **Peter Carsten** Solsortev. 1B (Hin) 86 94 92 96
- **Tore Bang** Musvågevej 8 (ArV) 87 42 65 69
Rashid Ahmad Ayob Bentesvej 41 (Brb) 87 98 22 55
- **Jabbar** Bispehavev. 97 (ArV) 86 84 73 83
Rashid Ali-Khan Hanan Ahmad
Bentesvej 25 (Brb) ..... **Hemmeligt nr.**
Rashid Khalil Mohammed Fiskerg. 90 (ArC 86 18 27 90
Rashidi Samira Åbyhøjgård 30 (Åbh) ..... **Hemmeligt nr.**
- **Sonila** Toftev. 47 (Høg) 46 99 12 57
Rasholt Mia Spongpark. 57 (Høg) 86 19 35 00
Rasic Helle Broe Dybbølvej 12 (Ris) 86 17 76 73
- **Susanne** Balagervej 23 (Vlj) 86 14 75 74
Rask Allan Vadstedv. 197 (Ham) 32 17 76 88
- **Anders** Skejbytoft. 14 (ArN) 86 18 89 89
- **Benny** Hvidkløverv. 4 (ArN) 86 10 78 30
- **Bente Rosell** Brunhøj 82 (Høg) 86 92 21 07
86 99 69 36
- **Bjarno** Stejlbjerg 33 (Hns) 86 99 69 37
- **Bjarno & Ella** Stejlbjerg 33 (Hns) 86 99 62 73
- **Camilla** Frodesvej 12 (Åbh) 87 44 03 42
Rask Cykler Nørreg. 18 (ArC) 86 13 05 55
Rask Ellen Porsevæng. 61 (Gal) 86 94 30 16
- **Flemming** produktudvikl.ch.
Ahornvæng. 35 (Høg) 86 92 22 95
- **Jane & Jørgen Hansen** Børupvej 36 (Trj) ... 86 29 45 45
- **Jesper Rosell** Skanderborgv. 171 (Vlj) 32 11 63 44
- **Karsten** Havhusevej 76 (Hns) 86 99 78 25
Rask Keld lær. ValdemarPoulsensV. 7 (Vlj) ... 86 11 57 88
- **Kirsten** Nørreskov. 291 (Hin) 86 91 05 13
- **Marianne** Tåforvej 6 (Egå) 86 22 61 97
Rask Medle Havhusevej 76 (Hns) 30 91 94 93
- **Mette** Silkeborgv. 178 (Spo) 86 96 90 99
- **Morten** Kirkevæng. 7 B (Høg) 98 12 90 31
- **Niels** Sandøgade 8 (ArN) 86 10 01 02
Rask & Bettern Køreskole Århus
Silkeborgv. 90 (ArC) 70 27 02 44
- **Olaf** arkit. Vinrosevej 6 (Skd) 86 99 18 11
- **Ole Stadel** cand.mag. Pallisvej 31 (Brb) 86 25 51 25
- **Peter** Langøvænge. 40 (Til) 86 24 20 96
- **Richard** gdr. Østergårdsv. 311 (Sol) 86 92 70 30
- **S** Grenåv. 686 A (Skd) 86 99 10 37
Raskin Richard Bülowsgade 38 (ArC 86 19 40 46
Raskmark Bjørg Erica
Paludan-MüllersV. 111 (ArV) 86 16 12 82
Raskov J.L. & Co Dr.LarsensV. 18 A (Hat) 70 27 41 88
Raskæn Hans Kristian Grøntoften 8 (Haj) .. 86 94 20 16
Raslow Henny Virkelyst 2 (Gal) 86 21 21 42
Rasmus Klump Familie Restaurant
Finlandsg. 17 (ArN) 86 10 19 10
Rasmus R Og Mette BR Jerver
ÅkrogsStrandv. 17 B (Ris) 86 17 07 44
Rasmus Weng Karlsen Bülowsgade 9 (ArC . 61 67 25 73
Rasmussen Dan Bjerregaard
Sønderg. 7 (Hat) 36 48 66 12
- **Erik** Kærv. 29 (Åbh) 86 15 18 33
- **Kathja** Silkeborgv. 110 (ArC) 32 16 57 69
Rasmusse Jens Erik Voldbyvej 89 (Gal) 86 96 82 90
Rasmussen Kirkeholtv. 4 (Skd) 75 78 20 88
Rasmussen A Abildgade 13 (ArN) 86 10 23 03
- **A True** Byvej 9 (Til) 86 24 02 64
- **A C** Lyngfeldvæng. 30 (Gal) 86 94 59 58
- **A D** Uffesvej 16 (Vlj) 86 14 30 86
- **A Høgh** gdr. Smedebakk. 12 (Mke) 86 97 40 95
- **A. M.** Silkeborgv. 182 (ArC) 86 15 27 62
- **Aclh** Holbergsv. 4 (Hat) 86 91 44 47
- **Adler** Thorsv. 30 (Åbh) 86 15 92 61
- **Agda** Degnevæng. 51 (Hns) 86 99 69 15
- **Aggi** kont.ass. Kingosvej S (Åbh) 86 11 64 74
- **Agnete** Gl.Kalev. 9 (Hjo) 86 99 98 14
- **Agnete** Nordvestpass. 21 (ArN) 86 16 26 42
- **Agnethe** Jelshøjv. 149 (Mår) 86 29 00 40
- **Aida Sjælænder** Nørretoft. 8 (Ham) 86 96 41 15
- **Aksel** Æbleparken 10 (Hin) 86 98 63 52
- **Aksel Hilmar** N.P.Schølersv. 25 (Ham) 86 96 34 83
- **Aksel Storm** Engv. 22 (Hin) 86 98 57 85
- **Albert & Iben Holst Møller**
Blegindv. 83 (Høg) 86 92 13 79
- **Alex** NødkærAllé 80 (Høb) 86 27 94 15
- **Alex** Snedkervæng. 1 (Hns) 86 22 36 84
- **Alexander** Vest.Ringg. 212 (ArC) 32 12 94 87
- **Alice** Præstegårdsv. 47 (Mår) 86 29 11 14
- **Alice** barneplejer. Hørslevv. 43 A (Gal) 38 10 00 35
- **Alice & Børge** Marikskell. 19 (Mal) 86 14 01 77
- **Allan** Bushøjvæng. 1 (Høb) 86 27 56 91
- **Allan** Chr.X'sV. 10 (Vlj) 86 11 79 42
- **Allan** FarreHedev. 23 (Spo) 87 62 00 46
- **Allan** Hyacintvej 14 (Hns) 35 13 47 94
- **Allan** Skolevæng. 35 (Trj) 86 29 60 80
- **Allan** Værumvej 14 (Hat) 86 91 01 28
- **Allan** Østerg. 37 (Ham) 86 45 02 58
- **Allan & Bettina M** Hasselhaven 49 (Lys) 86 22 84 11
- **Allan & Birgitte** FarreHedev. 23 (Spo) 86 96 83 56
- **Allan & Kathe** Grøndalsv. 240 (Vlj) 86 28 55 84
86 28 99 84
- **Allan & Sofie Sadolin**
Langballevæng. 32 (Mår) 87 25 78 25
- **Anders** MariusSimonsensV. 3 (ArN) ..... **Hemmeligt nr.**
- **Anders** OleRømersG. 2 (ArC) 32 16 38 53
- **Anders** Tingv. 69 A (Hns) 86 99 49 77
- **Anders** gdr. Slotsv. 45 (Hns) 86 97 44 07
- **Anders Bisgaard** OtteRudsG. 34 (ArN) 32 14 84 74
- **Anders Borchsenius** Nørreg. 5S (ArC) 86 13 61 76
- **Anders Lykke** tømr. Ahornvæng. 29 (Høg) 86 92 23 89
- **Anders O** arb.md. Østervang 4 (Tri) 86 98 91 96
- **Anders & Ulla Moe** Skelagerv. 293 (ArN) .. 86 10 95 57
- **Anders Stensgaard Mette Juul**
Valdemarsg. 55 B (ArC) 86 10 06 20
- **Anders Svejstrup** NyMunkeg. 69 (ArC) 32 18 81 07
- **Anders Trier** Kærtoften 22 (ArV) 86 72 23 88
- **And

Rasm

Rasmussen Ann-Mari Bjerrum
Skovgårdsvæng. 350 (TrÞ) 86 29 43 20
- **Ann Petrea** Dalgårdspark. 41 (Hns) 86 97 52 92
- **Anna** Skt.PaulsKirkepl. 11 (ArC) 32 16 03 86
- **Anna** StennehøjAllé 204 (Høb) 32 11 69 46
- **Anna C** P.P.ØrumsG. 2 (ArC) 86 14 17 91
- **Anna Hjarsbæk** Hasselhøj 31 (Hss) 86 28 12 23
- **Anna K** Stenvej 103 (Høb) 86 27 88 70
- **Anna-Lise** Danasv. 10 (Ham) 86 96 37 51
- **Anna Lise** Poppeltoft. 16 A (Hss) 86 28 48 08
- **Anna Margrethe** Hindhøjen 9 (Hin) 86 98 54 54
- **Anna Margrethe** Kattrupv. 72 (Hss) 86 28 18 51
- **Anna Marie** Parketten 7 (Høg) 86 92 32 04
- **Anna Marie** Leth Sahara 3 (Hin) 86 98 57 47
- **Anna-Sophie** MarselisBoul. 34 (ArC) 86 26 19 29
- **Annalise** Karensvej 21 (Brb) 86 25 05 52
- **Annalise** Parcelvej 6 (Haj) 86 94 22 51
- **Anne Hauge** Kærsmindev. 4 C (Hat) ..... **Hemmeligt nr.**
- **Anne Jakobi** Nørre Alle 85 (ArC) 86 18 72 04
- **Anne Marie** Rytterpark. 7 (Hns) 86 99 62 03
- **Anne-Marie** TranbjergHovedg. 126 (TrÞ) ... 86 29 28 60
- **Anne Marie** Vestergårdspark. 29 (Hss) 86 29 69 26
- **Annegrethe** Elstedhøj 6 (Lys) 86 22 33 09
- **Annelise** lær. JeppeAakjærsV. 12 (Åbh) 86 25 73 87
- **Annette** Bygvangen 17 (ArN) 86 10 43 98
- **Annette** Teglværksg. 17 (ArC) 86 19 89 47
- **Annette** børneh.pæd. Østergårdstoft. 38 (Hjo) 86 16 68 67
- **Annette Juul** J.P.Jacobsens Vej 48 (Åbh) 86 25 81 89
- **Anni** Estrupv. 29 (Hns) 86 97 49 08
- **Anni** Hasselhøj 61 (Hss) 86 28 74 75
- **Anni** Højgårdsv. 65 (Høg) 86 92 45 80
- **Anni Agathe** Dalvænget 27 (Hin) 86 94 51 00
- **Anni Westergård** keram. Fyrkatvej 11 (ArN) 86 10 75 69
- **Annika** Tværmarksv. 22 B (Ris) 86 15 93 77
- **Anny Kejser** rengør.ass. LangenæsAllé 76 (ArC) 86 14 88 45
- **Arne** Engsvinget 16 (Haj) 86 94 20 22
- **Arne** F.VestergaardsG. 24 (ArC) 86 12 01 15
- **Arne** Kannevej 11 (Sol) ..... **Hemmeligt nr.**
- **Arne** PoulSlothsV. 5 (Høb) ..... **Hemmeligt nr.**
- **Arne** Spongbækk. 8 (Høg) 86 92 48 04
- **Arne** Tamperdalsv. 11 (ArV) 86 10 53 61
- **Arne** Tinbækpark. 66 (Gal) 86 94 57 07
- **Arne** Trillegårdsv. 86 (ArV) 35 10 12 55
- **Arne** gdr. Kannevej 11 (Sol) 86 53 12 55
- **Arne** husmd. Kirketorv. 5 (Hat) 86 98 16 65
- **Arne** konsulent Kommodsbakk. 168 (ArV) .. 86 75 03 93
- **Arne** mask.tekn. Skolegyde 6 (Mke) 86 97 40 67
- **Arne** o.pol.betj. RundhøjAllé 45 (Høb) 86 14 33 32
- **Arne P** Dalsvinget 8 (Høb) 86 27 41 01
- **Arne P** Skolebakk. 27 (Gal) 86 94 54 74
- **Arne Svanholm** Grenåv. 801 (Skd) ..... **Hemmeligt nr.**
- **Arthur** faglær. Løvkærvej 14 (Sab) 86 24 02 92
- **Arthur** naltevægt. Vestermøllev. 70 (Trl) .. 86 24 39 31
- **Asta** Nygårdsv. 164 (Høb) 86 93 70 56
- **Astrid** Østergårdsv. 276 (Sol) 86 92 82 79
- **B** GustavWiedsV. 29 (ArC) 86 12 34 37
- **B** HenrikHertzV. 64 H (Åbh) 86 25 54 69
- **B** bogholderske Holmev. 269 (Høb) 86 27 33 63
- **B** typogr. Bøgevangen 89 (Sol) 86 92 72 98
- **B Hammer** Dannebrogsg. 21 K (ArC) 86 18 31 72
- **B Haubek** H. Pontoppidans Gade 32 (ArC) .. 86 19 16 95
- **Bendt** vognfør. Rørsangerv. 16 (Hin) 87 64 00 58
- **Benedikte** Rødegevej 9 (Skd) ..... **Hemmeligt nr.**
- **Benedikte & Kurt** Rødegevej 9 (Skd) 86 99 23 69
- **Benja** Torvevæng. 128 (TrÞ) 86 72 03 71
- **Benna Buur** Langelandsg. 60 (ArC) 86 19 04 63
- **Benny** Klokkerfaldet 12 (ArV) 86 15 15 07
- **Benny** Tåstrupv. 6 (Gal) 86 95 02 52
- **Benny** bankfuldm. Børupvej 129 (TrÞ) 86 29 55 31
Rasmussen Benny mur.mest.
Vestervang 40 (ArC) 86 18 99 66
- **Bent** Brohaven 37 B (Egå) 86 22 34 19
- **Bent** Digevænget 20 (Bed) 86 93 67 29
- **Bent** Hasselvang. 8 (Sol) 86 29 33 41
- **Bent** Høgevej 39 (ArV) 86 16 58 73
- **Bent** Kærvænget 11 (TrÞ) 86 29 12 78
- **Bent** Nørre Alle 51 (ArC) 86 13 78 41
- **Bent** Nørreskov. 21 (Hin) 48 41 74 18
Rasmussen Bent Smedebakk. 14 (Mke) 86 97 41 35
- **Bent** Sønder Alle 17 (Høg) 86 92 15 32
- **Bent** Valmuevæng. 7 (Høg) ..... **Hemmeligt nr.**
Rasmussen Bent halinsp. Mejerivæng. 18 (Hat) 86 98 32 15
- **Bent-Annette** Vesterg. 107 (Gal) 86 94 53 36
- **Bent Anton** Skelagerv. 43 (ArN) 86 15 81 62
- **Bent Dalby** PoulHelgesensV. 15 (Vij) 86 14 33 43
- **Bent Guldborg** elektr. Vistoftvej 40 (Sab) .. 86 94 84 28
- **Bent Kjær** Børupvej 160 (TrÞ) 86 29 99 52
- **Bent Nørgaard** o.serg. Lyngballev. 7 (Gal) 86 95 43 49
- **Bent Primdahl** mej.ist Alpevej 6 (Hns) 86 99 46 21
- **Bent & Joan** Teglhøjen 9 (Hin) 86 91 11 12
- **Bent & Kirsten** Manbjergv. 8 (Skd) 86 99 16 46
- **Bent Th** Tirstrupv. 3 (Ris) 86 17 37 53
- **Bent V.** Ibisvej 18 (Skd) 86 99 23 76
- **Benta** ass. Saralystpark. 7 (Høb) 86 27 21 48
- **Bente** Bredg. 66 (Mal) 86 93 21 82
- **Bente** Finsensg. 57 (ArN) 86 16 95 57
- **Bente** Firkløverv. 109 (Gal) ..... **Hemmeligt nr.**
- **Bente** Mandalsvej 31 (ArN) 86 10 59 97
- **Bente** Schleppegrellsg. 26 (ArC) 86 13 59 32
- **Bente** laborant Hjortevæng. 4 (Høb) 86 27 55 27
- **Bente From** Fynsgade 17 (ArC) 86 12 02 18
- **Bente Gylden** HolmeMøllev. 34 (Vij) 86 11 51 29
- **Bente H.** Holmstruphøjv. 118 (ArV) 86 24 44 37
- **Bente & Preben** NymarksAllé 127 (Mår) 98 29 22 06
- **Berit Hedegaard** Hybenhaven 61 (Lys) 86 19 16 12
- **Berit & Palle** Skelagerv. 242 (ArN) ..... **Hemmeligt nr.**
- **Berit Skøtt** Lykkegårdsv. 400 (Spo) 86 96 80 69
- **Betina** Smedetoft. 1 (Tri) 86 23 14 11
- **Bettina** Skelagerv. 216 (ArN) 86 78 26 62
- **Bettina Søgaard** Tingv. 14 B (Hns) 86 81 41 71
- **Betty Elise** Flinthøjen 35 (Hin) ..... **Hemmeligt nr.**
- **Birgit** Anneksvej 9 (Hjo) 86 99 94 57
- **Birgit** Fjældevæng. 114 (ArV) 86 15 53 69
- **Birgit** Hirsevæng. 72 C (Gal) 86 94 44 50
- **Birgit** Langballev. 106 (Mår) 86 18 28 31
- **Birgit** Ll.Elstedv. 213 (Lys) 86 22 54 96
- **Birgit** Lindevæng. 21 (Mal) 86 93 24 85
- **Birgit** MariusSimonsensV. 11 (ArN) 86 12 87 90
- **Birgit** Sadelmagertoft. 95 (Høb) 86 29 70 41
- **Birgit** sygepl. Bragesvej 6 (Åbh) 86 15 40 65
- **Birgit & Arne Skovgaard** SkaarupsAllé 6 (Til) 86 24 22 30
- **Birgit & Finn** Gl.Skanderborgv. 119 (Spo) .. 86 96 80 20
- **Birgit & Kasper** FrederiksbjergT. 7 (ArC) .. 86 12 17 67
- **Birgit & Robert** HenrikHertzV. 43 A (Åbh) . 86 25 01 24
- **Birgitte** Blegindv. 65 (Høg) 86 92 42 25
- **Birgitte** Bondehaven 11 A (Skd) 86 99 39 49
- **Birgitte** Fynsgade 25 (ArC) ..... **Hemmeligt nr.**
- **Birgitte F** Børupvej 291 (TrÞ) 86 29 48 48
- **Birgitte Fredsø** Børupvej 291 (TrÞ) 86 26 19 51
86 26 19 53

Rasmussen Birgitte Julie
Korshøjen 98 (Ris) 86 21 95 55
- **Birgitte & Jørgen** Porsevæng. 11 (Gal) 86 94 64 42
- **Birte** HolmeParkv. 319 (Høb) 86 27 51 05
- **Birte & Søren** NødkærAllé 105 (Høb) 86 27 90 28
- **Birtha** Vest.Ringg. 42 (ArC) 86 13 82 97
- **Birthe** Joh.BaunesPl. 18 (ArC) 86 11 39 08
Rasmussen Birthe (Familieskolen) Navervej 11 (Hin) 86 91 10 30
- **Birthe** Sonnesgade 14 (ArC) 86 12 16 92
- **Birthe Due** Højmarkvej 33 (Høb) 86 27 02 96
- **Birthe Find** Bækkelundsv. 43 B (Ris) 86 17 50 26
- **Birthe Lundkvist** Engparken 17 (Åbh) 86 15 20 34
- **Bjarke** Vestervang 23 (ArC) ..... **Hemmeligt nr.**
- **Bjarne** Brendstrupv. 99 (ArN) 86 10 69 79
- **Bjarne** Clemensvej 7 (Hjo) 86 10 96 22
- **Bjarne** Fløjstrupv. 4 (Mal) 86 93 21 26
- **Bjarne** Hændelshøj 7 (Hns) 86 97 51 23
- **Bjarne** Ligusterv. 3 (Brb) 86 25 83 83
Rasmussen Bjarne Sievænget 15 (Til) 70 20 44 44
- **Bjarne** Stavnsvej 22 B (Tll) 32 16 70 15
- **Bjarne** kont.ch. Brobjergv. 1 C (Egå) 86 22 30 14
- **Bjarne Berndt** JylandsAllé 27 (ArC) 66 14 33 52
- **Bjarne Emil** Elverumvej 13 (ArN) 86 16 54 12
Rasmussen Bjarne Hammer arkit. Stadion Alle 49 (ArC) 87 34 03 05
- **Bjarne & Bente Valsted** Krogagre 53 (Ris) 86 21 95 30
- **Bjørn** Høgevænget 9 (Bed) 86 93 13 48
- **Bjørn** Kunneruпvang. 17 (Hss) 86 28 78 03
- **Bjørn** Mejlevæng. 24 (Til) 86 24 00 75
- **Bjørn** Ådalsvej 19 (Ris) 86 17 69 12
- **Bjørn D.** Byvæng. 7 (Vij) 86 15 26 12
- **Bjørn & Susanne Nielsen** Trojav. 14 (Hjo) 86 99 85 99
- **Bo** Chr.Winthersv. 66 (Åbh) 86 25 20 84
- **Bo** Herretikkk. 188 (Mår) 87 47 58 57
- **Bo** RundhøjAllé 95 (Høb) 82 43 49 79
- **Bo** Silkeborgv. 79 (Gal) 86 94 56 85
- **Bo** Skræddergyden 34 (Ham) 86 96 03 03
- **Bo** SkådeSkovv. 21 (Høb) 86 17 87 11
- **Bo Mølgaard** Stjærv. 19 (Gal) 86 95 08 48
- **Bo Sandemann** Langballev. 122 (Mår) 86 29 77 91
- **Bo Steen** Tellusvej 1 (Hat) 87 61 00 60
- **Bo Westberg** TerpSkovv. 88 (Høb) 87 37 06 47
- **Bodil** Engv. 13 (Hat) 86 98 16 69
- **Bodil** Møllepark. 21 (Mår) 86 29 03 34
- **Bodil** Tværmarksv. 45 (Ris) 86 21 21 77
- **Bodil & Ivan Molboe** SteenBillesT. 14 (ArN) 86 10 44 50
- **Bodil & Jens M** Bogfinkev. 4 (Ham) 86 96 14 16
- **Bonne & Karen** Banevolden 6 (Mal) 86 93 10 27
- **Borghild & Hugo** Sønderg. 67 (Hat) 86 98 07 24
- **Brian** J.MichaelsensG. 2 (ArC) 86 10 30 36
- **Brian** MariusSimonsensV. 15 (ArN) 86 16 83 73
- **Brian** MarselisborgAllé 5 (ArC) 86 10 30 37
- **Brian** Skolegyde 2 B (Mke) 86 97 47 88
- **Brian Brume** IngerslevsBoul. 19 (ArC) 86 18 18 49
- **Brian & Tilde Nygaard** ÅstrupStrandv. 9 (Egå) 86 12 28 41
- **Brian Wulff** Borupv. 111 (Hns) 86 97 47 84
- **Brit & Niels L** Lykkensdalsv. 91 (Brb) 86 26 00 65
- **Brita** RosenvangsAllé 2 (Vij) 86 14 42 99
- **Brita** Stejlbjerg 29 (Hns) 86 99 67 92
- **Britta** Ranunkelv. 159 (Sab) 86 24 29 48
- **Britta** Åbyhøjgård 3 (Åbh) 86 25 08 13
- **Bruno** Opdalsvej 3 (ArN) 86 16 55 29
- **Børge** KoltKirkev. 35 (Hss) 86 28 72 73
- **Børge** Lystrupv. 218 (Lys) 58 59 17 95
- **Børge** Orionsvej 5 (Hin) 86 98 70 80
- **Børge** Sønderg. 31 J (Gal) ..... **Hemmeligt nr.**
- **Børge** Venusvej 12 (Hat) 86 98 18 02
- **Børge** Ørnsøvej 19 (Ris) 86 17 04 47
- **Børge** kleinsm. LangenæsAllé 21 (ArC) 86 14 98 93
- **Børge** mask.mest. Gartnerpark. 2 (Tri) 86 23 14 87
- **Børge** vognmd. Gordonhaven 28 (Hat) 86 98 90 30
- **Børge & Hanne Baandrup** Holmbækvej 7 (Haj) 86 94 25 30
- **Børge Kaae** kranfør. Frichsvej 32 (Gal) 86 94 43 70
- **Børge Leo** vægt. Lystrupv. 218 (Lys) 86 14 75 02
- **Børge Neddebo** Klokkerfaldet 60 (ArV) 86 15 53 21
- **Børge Riis** Ebeltoftv. 17 (Mke) 86 37 76 79
- **Camilla Ekebjærg** Chr.Molbechs Vej 17 (ArC) 86 23 27 24
- **Carl** Runevej 85 (ArV) 86 98 28 83
- **Carl** Sydbakken 3 (Haj) 86 94 17 84
- **Carl Edvard** Sønder Alle 3 (Høg) 86 92 20 89
- **Carl Erik** chauf. Randersv. 107 (Høg) 86 57 23 62
- **Carl Flemming** Heibergsg. 21 (ArC) 86 13 49 64
- **Carl Frederik Ble** tekn. ass. Sandøgade 9 (ArN) 86 10 77 27
Rasmussen Carl Johan skoleinsp. Sløvej 24 (Hat) 86 91 46 57
- **Carl & Karen Margrethe** Holmegårdsv. 4 (Høb) 86 14 87 17
- **Carl-Vilhelm** Virupvej 46 D (Hjo) 86 22 32 97
- **Carlo** HenrikHertzV. 18 (Åbh) 86 25 01 04
- **Carlo** HolmeMøllev. 26 (Vij) ..... **Hemmeligt nr.**
Rasmussen Carsten tømr. Gjellerupv. 80 (Åbh) 86 25 88 88
Se annonce under: Tømrere
- **Carsten** GrønløkkeAllé 1S2 (TrÞ) 86 72 00 82
- **Carsten** Kunneruпv. 142 (Hss) 86 92 41 91
- **Carsten** Kærv. 23 (Mke) 86 99 78 18
- **Carsten** Livsvænget 5 (Tll) 86 24 54 20
Rasmussen Carsten Æblehaven 147 (Høg) .. 86 92 39 39
- **Carsten** el.nikmek. Kærgårdspark. 2S (Sol) 86 92 81 29
- **Carsten** lag.ch. SkolevangsAllé 31 (Rk) 86 17 40 64
- **Carsten Bach** Reginehøjv. 1 (ArN) 86 16 93 66
Rasmussen Carsten Oddershjær Grenåv. 662 (Skd) 86 97 47 37
- **Carsten & Hanne** Stenbækvej 38 (Brb) 86 26 08 34
- **Casper Quist** Spættevej 29 (ArV) 36 16 31 51
- **Charlotte Lindekilde** Asmusgårdsv. 40 (Lys) 86 22 55 28
- **Charlotte Stenner & Per Gundesen** Mundelstrupv. 17 (Tll) 98 12 11 86
- **Chr** gdr. Hønebjergv. 26 (Hns) 86 97 42 35
Rasmussen Christa lær. Skyttev. 33 (Ham) .. 86 96 35 34
- **Christian** Kløvermarksv. 24 (ArN) 86 16 05 47
- **Christian & Søren** Vestervang 8 (ArC) 86 28 88 42
- **Christian Skaarup** FrederiksAllé 127 (ArC) 32 17 73 20
- **Christina** Gartnerhaven 37 (Skd) 86 19 60 61
- **Christina** Rønvangen 162 (Hin) 86 91 19 16
- **Christina & Carsten** Vestermark. 11 (Vij) .. 86 28 58 50
- **Christina & Mads** Brogårdv. 1 E (Hns) 87 30 00 42
- **Christoffer** Sdr.Ringg. 14 (ArC) 32 11 93 63
- **Clie Veje** Havkærpark. 34 (Tll) 32 10 82 16
- **Claes** Mosagervæng. 2 (Gal) 32 21 02 14
- **Clas** Tulstrupv. 9 (Mal) 87 42 09 91
- **Claus** Gl.Østergårdsv. 24 (Mal) 86 93 16 59
- **Claus** Kirkevæng. 110 (TrÞ) 97 34 22 97
- **Claus** Langelakke 6 (Tll) 86 24 12 96
- **Claus** MartinVahlsV. 23 (ArC) 86 13 25 30
- **Claus** Tingv. 80 A (Hns) 86 97 45 60
- **Claus P.** Skovbakkev. 9 F (Brb) 86 22 43 42

Rasmussen Claus Schyberg Mette Balle
Sønderholmv. 21 (Hss) 62 22 22 72
- **Conni Brelndal** ass. SørensToft 8 (Høg) 86 92 29 39
- **Connie** Nørreskovv. 17 (Hin) 86 98 52 90
- **Connie** Voldbyvej 14 (Ham) 86 87 17 25
- **Connie** plej. Tommesensv. 34 (Ham) 86 96 85 05
- **Conny** Langelandsg. 213 (ArN) ..... **Hemmeligt nr.**
- **Dagny** Danasv. 20 (Ham) 86 96 97 49
- **Dagny** HansSchourupsG. 8 (ArC) 86 11 62 64
- **Daniel** Nordborgg. 12 (ArC) 86 21 90 08
- **Daniel Ord** Ringkøbingv. 3 (ArC) 32 12 37 46
- **Danny** musik. Studsgade 12 (ArC) 32 13 20 62
- **Danny Bach** Ndr.Ringg. 85 (ArN) 86 16 09 03
- **Dennis** Kærlundvej 2 (Vij) ..... **Hemmeligt nr.**
- **Dennis** VejlbyRingv. 38 (ArN) 32 10 65 50
- **Diana** Vesterbrog. 30 B (ArC) 46 90 73 07
- **Diana Holm** Kirkemosev. 5 (Skd) 86 99 34 76
- **Dina** Grankrogen 2 (Skd) 86 19 45 43
- **Ditte** Brunhøj 6 A (Høg) 86 92 26 64
- **Djon** Gl.Mørkev. 65 (Mke) 86 37 73 20
- **Dorit & Sven Grud** Højager 95 (Hin) 98 18 87 23
98 18 87 89
- **Dorrit F** Bjørnshøjv. 9 (Tri) 86 23 04 65
- **Dorte** Lemmingv. 204 (Hss) 86 28 25 65
- **Dorte** Skovlundsv. 14 (Høg) 86 92 39 96
- **Dorte** Sølystgade 40 (ArC) 86 12 54 46
- **Dorte Almfeldt** Bavnebakk. 153 (Hss) .. **Hemmeligt nr.**
- **Dorte & Tobias Friis** Lundbyesg. 9 (ArC) .. 86 25 95 72
- **Dorte Hjorth** TranbjergStationsv. 25 (TrÞ) .. 86 12 65 43
- **Dorte R & Vagn K M** Dyrballev. 13 (Høg) .. 86 92 31 31
- **Dorthe** HaurumByv. 29 (Ham) 86 96 44 26
- **Dorthe Friis** Østervang. 3 (Gal) 86 94 78 73
- **Dorthe & Carsten Munk** Hvedevang. 4 (ArN) 86 16 75 36
- **Dorthe & Peter Mørch** Voldbækvej 1 (Brb) 86 26 07 71
- **Dorthe & Kurt** Kildev. 9 (Høg) 86 92 31 37
- **Dorthea** J pensionist Stockholmsg. 7 (ArN) . 86 16 34 64
- **E** Ellemosev. 14 (Hat) 86 98 07 68
- **E** Vidtskuev. 2 (Vij) 86 14 97 79
- **E** Vårkjærvej 22 (Vij) 86 11 94 89
- **E** autoudl. FuldenByv. 14 (Bed) 86 93 60 46
- **E** svøm.lær. Skovvej. 57 (ArC) 86 12 67 65
- **E** sygehjlp. Elgårdsminde 25 (Hat) 86 98 12 80
- **E Gorm H** bygn.konstr. AageJedichsV. 25 (Høb) 86 27 30 33
- **E Helleberg** højsk.lær. Dr.LarsensV. 8 (Hat) 86 98 00 74
- **E Hvkld** Østervangsv. 82 (Hat) 86 98 00 83
- **E N** Provstebakk. 6 C (ArV) 86 25 83 92
- **E Porup** bag.mest. MarselisBoul. 104 (ArC) 86 19 08 22
- **E Villefrance** Råhøjpark. 110 (Vij) 86 28 76 83
- **Ebba** Vosnæspark. 57 (Skd) 86 22 06 15
- **Edel** Malliggårdsv. 127 B (Mal) 66 14 76 28
- **Edith Vernegreen** RundhøjAllé 115 (Høb) . 86 11 82 72
- **Edmund Kjær** salgschauf. RosenvangsAllé 12 (Vij) 86 11 06 72
- **Egil** lag.eksped. Emiliehøj 14 (Høb) 86 27 16 26
- **Egon** Louisev. 32 (Brb) 86 25 67 10
- **Egon** Ørnehøjen 24 (Lys) 86 22 24 64
- **Egon** produkthdl. Røddikvej 7 (Gal) 86 94 30 74
- **Egon** rørlæg. Birkesving. 7 (Haj) 86 94 10 25
- **Egon** tømr. Bregnevej 5 (Hat) 86 98 21 43
- **Egon H** faglær. Elgårdsminde 4S (Hat) 86 98 13 85
- **Eiglld** konsulent Donsvej 9 (Brb) 86 26 05 23
- **Eilif** Ranunkelv. 163 (Sab) 98 22 32 17
- **Ejgon** kdejnsm. Augustenborgg. 2S (ArC) .. 86 10 71 10
- **Ejnar** eksped.led. Jønhøjvej 13 (Åbh) 86 15 21 92
- **Ejner** Solkrog. 6 (Egå) 86 17 81 83
- **Eli V** mal. Birgittev. 33 (Brb) 86 25 28 07
- **Elise** Ryslingepark. 34 (Høb) 86 14 45 48
- **Ella** HolmeMøllev. 23 (Vij) 86 14 39 95
- **Ella** Østerv. 3 (Mke) 86 37 60 84
- **Ella Birthe & Torben** Hørmarken 8 (Høg) . 86 92 30 87
- **Ella Dinesen** Frichsvej 27 (Gal) ..... **Hemmeligt nr.**
- **Ella & Jesper** Terosevej 27 (Skd) 86 99 26 28
- **Ella Vestergaard** Ryv. 70 (Gal) 86 94 64 70
- **Ellen** Bjergegårdsv. 28 (Hin) 86 98 71 95
- **Ellen** Elmev. 7 (Ris) 86 17 90 05
- **Ellen** Rytterpark. 39 (Hns) 86 99 60 02
- **Ellen** Tjørnev. 12 A (Gal) 86 94 30 71
- **Ellen** Tybjergvej 2 (Hin) 86 91 12 52
- **Ellen** Østervang 11 (Tri) 86 98 91 39
- **Ellen** fodspec. Grønneg. 8 (ArC) 86 13 33 06
- **Ellen** indvandr.lær. BøgeskovHev. 20S (Vij) 86 11 95 74
- **Ellen Anne** Bredg. 29 (Mal) 86 93 13 97
- **Ellen Margrethe** Elgårdsminde 96 (Hin) 86 98 54 85
Rasmussen Ellen og Kaj Nørrevang. 24 (Hin) 86 98 66 29
- **Else** Flintebakk. 9 (Ris) 86 21 71 34
- **Else Bomholt** labor.tekn. Smoven 15 (ArN) 86 23 00 49
- **Else Lundgaard** Sigridsvej 35 (Brb) 86 25 47 14
Rasmussen Else Marie Schultz psykoterap. Vagtelvej 11 (ArV) 86 15 28 38
Rasmussen Else & Knud Tandervej 46 (Mår) 86 29 31 13
- **Else Winther** Sønderskovv. 75 (Lys) 86 22 11 00
- **Elsebeth** Mejerivæng. 21 (TrÞ) 86 29 19 49
- **Elsebeth** Spurvesti. 22 (Mke) 86 37 78 05
- **Elsebeth** TranbjergHovedg. 2 (TrÞ) ..... **Hemmeligt nr.**
- **Elsebeth & Torben Legarth Jensen** FridtjofNansensV. 75 (ArN) 86 10 12 41
- **Emil** Engskovvæng. 56 (Skd) 86 37 17 73
- **Emil Hundrup** Klosterg. 52 (ArC) 32 11 60 80
- **Enna** Skt.PaulsG. 60 (ArC) 86 12 22 08
- **Erik** Egev. 19 (Hns) 38 12 47 53
- **Erik** Jegstrupvænge. 53 (TrÞ) 86 29 49 26
- **Erik** Jægervej 74 (Ham) 86 96 43 45
- **Erik** Kunneruпv. 192 A (Hss) 86 28 56 00
- **Erik** M.P.BruunsG. 34 (ArC) 86 13 82 24
- **Erik** Roligheds. 77 (Ris) ..... **Hemmeligt nr.**
- **Erik** Vester Alle 12 E (Høg) 86 92 25 78
- **Erik** Viborgv. 146 (ArV) 32 46 10 06
- **Erik** Vågegade 9 (ArN) 86 10 16 48
- **Erik** chauf. Elmev. 40 (Ham) 86 96 15 37
- **Erik** farvehdl. Bjørnkærv. 13 (Sab) 86 94 82 51
- **Erik** ing. Kirkebakk. 33 A (Bed) 86 17 48 42
- **Erik** professor dr.phil. MichaelAnchersV. 5 (Høb) 86 27 19 13
- **Erik Balle** HansOlsensV. 1 (Egå) 86 22 93 72
- **Erik Bo** Hestebjerrefaldet 41 (ArC) 86 10 92 59
- **Erik Engberg** Kalmargade 38 (ArN) 86 78 44 91
- **Erik Helge** dir. Humlevej 22 (Ris) 86 17 94 06
Rasmussen Erik Hjortshøj BorumByv. 18 (Sab) 86 94 83 19
- **Erik Leth** fabr. Oktobervej 45 (ArV) 86 75 00 75
- **Erik & A S** Ålesundsv. 7 (ArN) 86 10 87 22
- **Erik S** civ.ing. Lærkevej 15 (Hin) 86 91 13 65
- **Erik Schjødt** SkæringEgager 43 (Egå) 86 74 01 03
- **Erik Storm** Hjulbjergv. 141 (Høb) 86 27 69 70
- **Erik Storm** u.fmd. Engdalsvej 120 (Brb) 86 26 05 62
Rasmussen Erik Therkelsen Onstedvej 4 (Sol) 86 92 83 12
- **Erik Veje** Themsvej 42 A (Ris) 86 25 46 75

Rasmussen Erik Vestergaard
RoaldAmundsenV. 16 (ArN) 86 16 31 60
- **Erling** TrigeCenterv. 46 (Tri) 88 70 77 86
- **Erling** mej.ist Skødstrupv. 48 (Hjo) 86 99 24 46
- **Erling** postb. Gl.Silkeborgv. 12 (Haj) 86 94 14 57
- **Erling Boye** guldsm. Skovbrynet 40 (ArC) .. 86 11 40 30
- **Erling Guldborg** Elleparken 130 (Lys) 86 22 75 41
- **Erna** CarlBlochsG. 32 (ArC) 86 12 65 70
- **Erna** damefris. Nygårdsv. 48 (Høb) 86 14 06 06
- **Erna Brown** hjem.hjlp. Tordenskjoldsg. 60 (ArN) 86 16 16 61
- **Ernst** o.ass. Sejrs Alle 12 (Rks) 86 11 38 50
- **Esther** Stadionalle 22 (Hin) 86 98 59 55
- **Esther Oslo** Skelagerv. 90 (ArN) 32 20 51 47
- **Etty** Ellebrinken 22 C (Lys) 87 43 03 95
- **Eva** GustavHolmsV. 2 (ArN) ..... **Hemmeligt nr.**
- **Eva** Søhøjen 105 (Til) 86 24 19 29
- **Eva** Virupvej 44 G (Hjo) 86 22 14 59
Rasmussen Eva Bang LøvenholmsAllé 14 (Vij) 86 13 02 38
- **Eva Marie** Blåmejsev. 31 (ArV) 86 13 20 51
- **Eva & Aksel** Jarlsmindev. 172 D (Vij) 86 28 48 62
- **Eva Stranddorf** RudolphWulffsG. 26 (ArC) 32 17 50 91
- **F Råe** Vestervang 18 (ArC) 86 19 27 80
- **Finn** Anneksvej 8 (Hin) 86 91 23 56
- **Finn** Blåmunkev. 14 (Ris) 86 17 08 08
- **Finn** EdouardSuensonsG. 6 (ArN) 32 16 26 86
- **Finn** ollearb. Vilh.BergsøesV. 51 (ArV) 86 10 53 09
- **Finn** salgsing. Glænøvænge. 23 (Tll) 86 24 24 04
- **Flemming** Falkevej 14 (ArV) 86 16 28 50
- **Flemming** FramlevKorsv. 55 (Haj) 86 94 28 49
- **Flemming** Mågevej 25 (Ris) 86 17 78 07
- **Flemming** Spættevej 7 (ArV) 86 15 35 67
- **Flemming** Strynøvæng. 16 (Tll) 86 24 45 50
- **Flemming** Voermøllev. 14 (Hat) 86 96 33 85
- **Flemming Lohmann** Runegårdsv. 6 (Høb) . 87 34 10 18
- **Flemming & E Lykke** Lemmervej 9 (Mke) . 86 97 46 27
- **Flemming & Ingrid** Rugmarken 2 (Lys) 86 22 59 20
- **Folmer** Tybjergvej 40 (Hin) 86 98 60 92
Rasmussen Frank Vistoftvej 70 (Sab) 86 94 81 46
- **Frank** tømr. Elleparken 69 (Lys) 86 22 71 54
- **Frank & Dorthe** Sønderg. 58 (Hat) 86 98 22 73
- **Frants** Bjertrupv. 5 (Høg) 86 28 05 09
- **Freddie** Lerdalen 133 (Høb) 32 16 43 59
Rasmussen Freddie faglær. Lerdalen 133 (Høb) 86 27 78 84
- **Freddy** mal. Grydhøjv. 8 (ArN) 86 99 33 01
- **Freddy Fjeldgaard** Hovvej. 65 (Hss) 86 92 14 19
- **Freddy Stokholm** bankfuldm. Lyngbakken 11 (Mke) 86 37 76 87
- **Frede** Augustenborgg. 21 B (ArC) 86 54 65 18
- **Frede** past. Mejlevæng. 18 (Til) 86 24 26 26
- **Frida** Østergårdsv. 305 (Sol) 86 92 74 25
- **Frida Mølgaard** Solbakk. 1 B (Ris) 86 25 96 36
- **Frits** CarlBertelsenG. 3 (ArC) 86 11 21 06
- **Frode** gdr. Mustrupvej 30 (Mår) 86 92 74 29
- **Frode Rugård** Lindenborgv. 87 (Ris) 86 21 24 56
- **G** Mølagervej 17 (Hin) 86 98 84 29
- **G** Ringkøbingv. 30 (ArC) 86 12 83 58
- **G** RundhøjAllé 88 (Høb) 86 11 28 87
- **G** Vestervang 26 (ArC) 86 19 51 66
- **G** Åbenrågade 11 (ArC) 86 11 88 74
- **G Hjorth** fuldm. Syrenvæng. 14 (Høg) 86 92 15 81
- **G K** Vestermøllev. 92 A (Tri) 86 23 10 47
- **G Mølgaard** Sletterhagev. 9 (Ris) 86 19 11 90
- **Georg** kont.ass. Virkelyst 13 (Gal) 86 94 58 98
- **Gerda** Bellisvej 8 (Ham) 86 96 24 14
- **Gerda** Bygaden 28 (Ham) 86 96 00 38
- **Gerda** Chr.WærumsG. 27 (ArC) 86

Rasmussen H Guldmann driftsboghold.
Holmev. 15S (Høb) 86 27 19 89
- **H Mandrup & H** Holbergsv. 13 (Hat) 86 91 43 70
- **H P** Bjødstrupv. 41 (Høb) 86 27 44 59
- **H & A** Torvevæng. 48 (Trj) 86 29 26 32
- **Hanna** Bissensg. 13 (ArC 32 13 48 46
- **Hanna** Vesterv. 7 (Høg) 86 92 44 38
- **Hanna Mathilde Steensig**
Løvgangen 1 (Hjo) 86 22 02 84
- **Hannah** Østervang. 27 (Gal) 86 94 44 89
- **Hanne** Askehøjvej 23 (Høb) 86 27 37 27
- **Hanne** Holtgårdsv. 3 (Hat) 86 98 11 01
- **Hanne** Kuhlausvej 8 (Hat) 86 23 04 27
- **Hanne** NødkærAllé 204 (Høb) 86 27 92 17
- **Hanne** bankass. HolmeParkv. 246 (Høb) 86 27 96 60
- **Hanne** lær. Minervavej 54 (Ham) 86 96 36 06
- **Hanne J & Niels Tjustrup**
Jelshøjvæng. 5 (Høb) 86 27 00 65
- **Hanne K & Hans Peter**
Skyttevæng. 7 (Hat) 86 98 19 00
- **Hanne Kirsten** DalgasAvenue 33 (ArC 35 13 57 33

Rasmussen Hanne og Leo Tjelevej 12 (Ris) . 86 21 14 67
- **Hanne & Danny** Drostrupv. 3 (Hat) 86 49 13 01
- **Hanne & Per** GrønløkkeAllé 94 (Trj) 86 29 36 41

Rasmussen Hanne Trosborg
Porsgrunnsv. 5S (ArN) 75 21 04 96
- **Hans** Fuglevæng. 61 (Hns) 86 99 46 74
- **Hans** Rådyrvej 8 (Ham) 86 20 19 17
- **Hans** Åbenrågade 13 (ArC 86 99 23 09
- **Hans E Foged** arkit. CaritEtlarsV. 7 (Åbh) ... 86 15 30 25
- **Hans Gustav G.** Knudrisg. 27 (ArC 86 19 33 99
- **Hans & Ulla Hakanowitz**
HansEgedesV. 2 (ArN) 86 19 69 00
- **Hans Henrik** ErikBoghsV. 22 (Åbh) 86 25 60 48
- **Hans Jørgen** Bragesvej 4 (Åbh) 86 15 62 09
- **Hans Jørgen** Hyrdevæng. 11 (Trj) 86 29 09 85
- **Hans Jørgen** Rigtrupvej 15 (Hat) 86 49 17 67
- **Hans Jørgen** Skovbyparkv. 24 (Gal) 86 94 33 59
- **Hans Jørgen** Vibevænget 59 (Gal) 86 95 40 79

Rasmussen Hans-Jørgen dir.
Åbyv. 11 (Åbh) 86 15 00 58
- **Hans L** Fuglebakkev. 130 (ArV) 86 10 77 09
- **Hans & Anni** Bymosevej 33 (ArV) 86 15 03 60
- **Hans-Ulrik** Skovbakkev. 57 (Brb) 86 26 48 22
- **Hans Victor & Helene Strøm**
TrankærVænge 65 (Trj) 86 29 14 39

Rasmussen Harald gdr.
Blåmunkev. 9 (Ham) 86 96 21 26
- **Harald** gdr. Skjoldhøjv. 39 (Sab) 86 94 80 23
- **Harald Egon** Viborgv. 129 (ArV) 86 26 36 52
86 75 30 99
- **Harry Elmose** RosenvangsAllé 14 (Vij) 86 14 13 26
- **Hartvig** købmd. SolbjergHedev. 142 (Sol) ... 86 92 91 46
- **Heidi** Mondrupsv. 10 B (Vij) ..... **Hemmeligt nr.**
- **Heidi M & Søren** Munkebakkev. 2S (Egå) .. 86 16 44 59
- **Heidi Schou** Ranunkelv. 299 (Sab) 86 91 24 01
- **Helene Skøtt & Mette Kalhøj**
ToustrupStationsv. 5S (Spo) 86 96 80 05
- **Helene** Bysmedevej 69 C (Til) 86 24 85 31
- **Helene** Skrivholmev. 72 (Gal) 86 95 41 08
- **Helga Dalsgaard** Skovvangsv. 191 (ArN) 32 12 15 77
- **Helge** Kamtorpark. 10 (Rib) 86 21 19 55
- **Helge** Rytterknægten 3 (ArV) 86 16 52 70
- **Helge Krogh** mask.mest. Bittevej 5 (Hns) ... 86 97 42 03
- **Helge & Birgit** Skovlundgårdsv. 136 (Vlj) ... 86 27 05 23
- **Helle** Børupvej 233 E (Trj) 86 29 06 80
- **Helle** Engelstoft 96 (Lys) 86 76 00 26
- **Helle** Jernalderv. 267 A (ArV) 86 24 50 72
- **Helle** Myntev. 4 A (Ris) 86 17 11 49
- **Helle** Sandmarkv. 20 (Mke) 86 99 74 73
- **Helle** Æblevænget 7 (Lys) 86 18 81 36
- **Helle Kaiser** RisvangAllé 65 (ArN) 86 10 76 41
- **Helle Kathrine** Bogfinkev. 3S (Hin) 32 16 36 09
- **Helle & Jan** CariNielsensV. 5 (ArC 86 14 07 07
- **Helle & Aage** Pilegårdsv. 254 (Hss) 86 28 76 77
- **Helle Sejer** Pilev. 7 (Hat) 87 61 33 08
- **Helle Susanne & Kim Alsen**
Holmstrupgårdv. 154 (ArV) 86 24 25 47
- **Helmuth** Grønneg. 10 (ArC 86 18 83 80
- **Henerik** Lyngåv. 91 (Hal) 86 98 12 26
- **Henning** Arallavej 46 (Haj) 86 94 24 68
- **Henning** Borgvold 7 (Vlj) 86 11 03 03
- **Henning** Bredev. 20 (Egå) 86 22 60 94
- **Henning** BredkærGrønnev. 3 (Egå) 86 24 34 64
- **Henning** Herambsg. 7 (ArN) ..... **Hemmeligt nr.**
- **Henning** Hunderosev. 8 (Skd) 86 99 25 99
- **Henning** Klokkerfaldet 5 (ArV) 86 15 53 57
- **Henning** Kærgårdsv. 48 (Sol) 86 92 86 19
- **Henning** Lindenborgv. 97 (Ris) 86 23 05 05
- **Henning** Mandalsvej 39 (ArN) 86 16 05 06
- **Henning** Nylækkevej 20 (Mal) 86 93 22 84
- **Henning** Ribesvæng. 11 (Hns) 86 99 49 01

Rasmussen Henning
RosenvangsAllé 220 (Høb) 86 27 22 43
- **Henning** Søtoften 12 (Høg) 87 68 00 40
- **Henning** Tingv. 6 (Hns) 86 99 44 07
- **Henning** Østergårds Alle 5 (Skd) 86 99 21 31
- **Henning** bag.sv. Ladbyv. 10 (Høb) 86 14 77 19
- **Henning** driftsled. Hybenvæng. 3S (Høg) ... 86 92 19 56
- **Henning** fabr. Kornelvej 20 (Haj) 86 16 00 58
- **Henning** lag.arb. Jegstrupvæng. 62S (Trj) .. 86 29 44 09
- **Henning** lag.arb. Kornelvej 50 (Haj) 87 48 32 16
- **Henning** mek. Poppelgårdsv. 14 (Sab) 86 94 85 24
- **Henning** reprs. Lykkensdalsv. 18S (Brb) 86 26 40 01
- **Henning** skiltemal. Skolepark. 122 (Bed) 86 93 69 05
- **Henning Ove** ing. Rosenvæng. 109 (Høg) .. 86 92 35 08
- **Henning Svendgaard** Askgårdsv. 3 (Mal) .. 86 92 63 61
86 92 70 19
- **Henning Søgård** Bredev. 20 (Egå) ..... **Hemmeligt nr.**
- **Henny** Hørretløkk. 251 A (Mår) 86 29 02 47
- **Henny** Skolemesterv. 11 (Spo) 86 96 81 85
- **Henriette Bjørn** Syrenvej 2 (Gal) 86 94 50 08
- **Henriette Halgaard**
Hammervæng. 12 (Trj) 86 14 14 30
- **Henrik** Chr.Mølbechs Vej 19 (ArC ..... **Hemmeligt nr.**
- **Henrik** Frichsvej 29 (Gal) 86 94 34 09
- **Henrik** Fuglevæng. 13 (Hns) 77 34 54 34
86 99 54 34
- **Henrik** Kalkærpark. 149 B (Høb) 86 27 87 47
- **Henrik** Kirkevæng. 287 (Trj) 86 29 68 69
- **Henrik** Møllemark 42 (Gal) 87 54 60 81
- **Henrik** Nyholmsvej 28 (Ris) 86 17 39 84
- **Henrik** Ormslev. 78 (Vlj) 86 11 75 90
- **Henrik** Skovvej. 19 E (ArC 32 20 83 15
- **Henrik** rekl.kons. Teglbakk. 61 (Høb) 86 27 41 92
- **Henrik Berring** Skelagerv. 446 (ArN) 86 10 06 85
- **Henrik Busch** Nørreg. 4 A (Hin) 86 96 01 15
- **Henrik Christian** HelgeRodesV. 3 (ArV) 86 10 93 62
- **Henrik Kaiser** Asmusgårdsv. 106 (Lys) 86 17 41 27
86 17 41 87
- **Henrik & Tina** Dyrlundsv. 3 (Ham) 86 96 94 45
- **Henrik Rochat** Grumstolsv. 16 (Høb) 86 27 10 65
- **Henrik Stidsholt** Stålhøjen 19 (Ris) ..... **Hemmeligt nr.**

Rasmussen Henrik V Pilegårdsv. 170 (Hss) .. 86 28 10 76
- **Henry** Kløvevej 4 (Mke) 86 97 40 31

Rasmussen Henry Testrupv. 113 A (Mår) 86 29 52 85
- **Henry** montageled. Gartnervæng. 25 (Trj) . 86 27 36 53
- **Herdis** Skyttev. 2 (Ham) 86 96 21 24
- **Herdis Horup** Flinthøjen 9 (Hin) 86 98 58 62
- **Herluf Viktor** skrædd.
Skovgaardsg. 12 (ArC) 86 12 50 15
- **Holger** vognopsynsmd.
Åbenrågade 11 (ArC 86 11 66 23
- **Holger H** Skanderborgv. 175 (Hin) 86 98 59 14
- **Håkon Skjellerup** Svendgårdsv. 9 (Bed) 86 93 64 83
- I Frydenlundsallé 59 (ArV) 86 15 32 19
- I Musvågevej 30 (ArV) 86 16 01 74
- I RundhøjAllé 72 (Høb) 86 14 02 01
- I defektr. MarselisBoul. 131 (ArC) 86 11 00 25
- I C Tøndergade 98 (ArC 86 14 59 83
- I Mai HaraldJensensPl. 1 (ArC 86 13 18 01
- Ib Roligheds. 15 (Ham) 87 62 00 85
- Ib mur.mest. Klavevej 10 (Mke) 86 97 44 59
- Ib F. LangenæsAllé 30 (ArC) 86 11 07 52
- **Ib Holger** postb. MartinVahlsV. 22 (ArC 86 18 27 41
- **Ib Skov** Valmuev. 14 (Ris) 35 13 33 77
- **Iben Muhl** Hjortshøjpark. 8 (Hjo) 86 21 26 27
- **Ida** Paludan-MüllersV. 46 B (ArN) 32 13 34 49
- **Ida Marie Schreiber** Norsgade 30 (ArC 32 18 75 48
- **Ilse** Strandpark. 38 (ArC 86 19 77 74
- **Ilse** Søvej. 11 (Høg) 86 92 47 20
- **Ilse** klin.ass. Digtergangen 1 (Åbh) 86 25 75 96
- **Inga** Elmev. 40 (Ham) 86 96 23 84
- **Inga** Højager 42 (Hin) 86 91 00 80
- **Inga** Skovlundgårdsv. 84 (Vlj) 86 28 98 65
- **Inga** Søhøjen 111 (Til) 86 24 34 41
- **Inga** Dalmose Myrholmsv. 5 (Vlj) 86 14 65 58
- **Inga Margrethe** Båstrupv. 3 E (Hin) 86 98 68 16
- **Inga & Arne** Birkevæng. 14 (Høg) 86 92 18 07
- **Inga & Christian** Anbækvej 23 (Ham) 86 96 32 42
- **Inge** Alpedalen 20 (Hns) 86 99 62 54
- **Inge** MarselisBoul. 131 (ArC ..... **Hemmeligt nr.**
- **Inge** Solkærvej 32 (Hin) ..... **Hemmeligt nr.**
- **Inge** Tordenskjoldsg. 62 (ArN) 86 16 24 53
- **Inge Daugaard** RundhøjAllé 80 A (Høb) 32 11 70 45
- **Inge Holk** Paludan-MüllersV. 103 (ArV) 86 78 99 82
- **Inge M** Skelagerv. 270 (ArN) 86 10 99 12
- **Inge Marie** JyllandsAllé 15 (ArC 86 12 46 70
- **Inge Marie** Sdr.Ringg. 5 (ArC 86 11 43 18
- **Inge & Bent** Fløjstrupv. 201 (Bed) 86 93 62 47
- **Inge & Morten** SkæringSandager 3 (Egå) .. 86 22 18 55
- **Inge & Ole** Holmev. 166 (Høb) 86 27 61 38
- **Inge Sander** Tordenskjoldsg. 73 (ArN) 86 10 28 90
- **Ingemann Kjær** KettingParkv. 56 (Haj) 86 94 12 74
- **Inger** Bondehaven 14 (Skd) 86 99 11 51
- **Inger** RoaldAmundsensV. 1S (ArN) ..... **Hemmeligt nr.**
- **Inger** Ternevæng. 5 (Mke) 86 37 74 67
- **Inger** Thorsv. 30 (Åbh) 86 25 07 61

Inger Rasmussen Tingstedet 78 (Brb) 86 26 15 23
- **Inger** Tingv. 6 (Hns) 86 99 44 24
- **Inger** Voldbjergv. 23 (Ris) 86 17 30 42
- **Inger** Østergårdsv. 231 (Sol) 86 92 70 52
- **Inger** sygepl. Kunnerupv. 198 (Hss) 86 42 85 16
- **Inger Birch** Grenåv. 681 A (Skd) 86 99 07 18
- **Inger Bonde** Ellebrinken 28 A (Lys) 86 22 51 59
- **Inger Brøndum** afd.sygepl.
RoaldAmundsensV. 1S (ArN) 86 16 12 96
- **Inger Dam** Sdr.Ringg. 43 (ArC 86 76 37 24
- **Inger Degn** Langballev. 118 (Mår) 86 29 86 92
- **Inger Helborg** Johs.Ewalds Vej 89 (Åbh) 86 25 59 75
- **Inger Lise** KettingParkv. 48 (Haj) 86 94 23 33
- **Inger Lise** Sjællandsg. 13S (ArC 86 19 94 65
- **Inger Margrethe** Fyrkatvej 4 (ArN) 86 10 39 45
- **Inger & Finn** Spongbækk. 73 (Høg) 86 92 31 11

Rasmussen Ingolf A/S Skovlundv. 31 (Skd) . 86 22 80 55
Se annonce under:
Anlægsgartnere
- **Ingrid** Tranev. 1 (Ris) 98 33 55 50
- **Ingrid** Vibyvej 39 (Åbh) 86 24 55 20
- **Ingrid Hallkjær** Vagtelvej 4 (Hin) 86 98 75 25
- **Ingrid & Børge** Baldersvej 3 (Hat) 86 98 12 46
- **Ingvard** civ.ing. Ejbyv. 16 (Høb) 86 11 46 83
- **Irene Graae** Pilegårdsv. 74 (Hss) 86 28 55 63
- **Irene Solbjerg** Urmagertoft. 48 (Høb) 86 29 74 98
- **Irma Sørensen** C.A.ThyregodsV. 73 (Åbh) .. 86 25 71 28
- **Ivan** tømr. Trankærgårdsv. 1S3 (Trj) 86 29 87 73
- **Ivan Harley** Havremark. 20 (Lys) ..... **Hemmeligt nr.**
- **Iwan & Rita** Pottemagertoft. 118 (Høb) 86 29 71 22
- J Augustenborgg. 21 B (ArC 86 14 15 37
- J Jorp. AdslevSkovv. 12 B (Høg) 86 92 12 84
- **J Fogh** stut.ejer Fuldenvej 59 (Bed) 86 93 82 35
- J G vognmd. Hirsevæng. 148 B (Gal) 87 54 01 60
- J P Søndervang. 54 (Vlj) 86 11 50 25
- **J & Else Riber** Lykkenshøj 48 (Brb) 86 26 12 51
- **J Selfert** Ing. Langelandsg. 197 (ArN) 86 10 76 90
- **Jacob** Egehaven 19 (Lys) 86 74 25 04
- **Jacob** Stadion Alle 6 (ArC ..... **Hemmeligt nr.**
- **Jacob** ViggoStuckenbergsV. 27 (ArV) 35 10 91 80
- **Jacob Dossing** EdouardSuensonsG. 6 (ArN) 32 20 47 25
- **Jacob Illum** Vest.Ringg. 206 (ArC 32 12 81 52
- **Jacob Reng** Samsøgade 21 (ArC 32 13 60 12
- **Jakob** Fiskerg. 48 (ArC 32 14 45 66
- **Jakob** Tordenskjoldsg. 12 (ArN) 32 16 74 87
- **Jakob Arendt** Kalmargade 61 (ArN) 86 13 49 46
- **Jakob Fleckner** Mølleg. 7 A (ArC 32 16 52 78
- **Jan** Agernvej 9 (Bed) 86 93 85 80
- **Jan** Elishøj 13 (Skd) 86 99 24 99
- **Jan** Fuglevæng. 5 (Hns) 86 97 50 30
- **Jan** Glænøvæng. 26 (Til) 86 24 38 01
- **Jan** Grøfthøjpark. 166 (Vlj) 86 28 89 50
- **Jan** Herredsv. 14 (ArV) 86 15 26 77
- **Jan** Jordbrovej 7 (ArN) 32 10 62 05
- **Jan** Skæringvej 9 (Lys) 86 22 78 98
- **Jan** Sydbakken 119 (Haj) 86 94 20 68
- **Jan** Vibevænget 55 (Gal) 86 74 05 66
- **Jan** chauf. HolmeParkv. 158 (Høb) 86 21 23 21
86 27 93 01
- **Jan** insp. Hattemagertoft. 18 (Høb) 86 92 64 99
- **Jan** værktør. Møllekæret 14 (Høg) 86 92 23 19

Rasmussen Jan Bergh Tårnvej 4 (Vlj) 86 14 33 48
- **Jan Buur** MartinVahlsV. 23 (ArC 86 13 34 95
- **Jan Hvid** Sønderskov. 161 (Lys) 86 22 56 01
- **Jan Lykkegaard** Byagervej 82 X (Bed) 86 93 05 30
- **Jan S** Bavnegårdsv. 175 (Hss) 87 38 10 23
- **Jan & Winnie Sønderholm**
Ramsøvej 30 (Hin) 86 91 25 04

Rasmussen Jan Vestergaard
GaltenHedev. 1S (Hat) 86 98 35 60
- **Jane** Bogfinkev. 9 (Hin) 86 91 23 05
88 16 59 63
- **Jane** Skovhøj 269 (Hss) 86 28 18 34
- **Jane** Vestervang 24 (ArC 86 18 99 95
- **Jane Kragh** Digesvalev. 1 (Skd) 86 10 01 40
- **Jane Louise** Helenelyst 63 (Brb) 86 19 32 15
- **Jane Vibeke** Holmkærvej 28 (Tri) ..... **Hemmeligt nr.**
- **Janne** Hjulbjergv. 97 (Høb) 86 27 02 61
86 11 34 62
- **Janne B & Jørgen** Staghøjv. 19 (ArV) 86 15 38 16

Rasmussen Janni Højlundv. 20 (Haj) 87 48 39 79

Rasmussen Jannie & Frank Jensen
Skovsangerv. 29 (Hin) 86 91 14 90
- **Jannie Kanstrup** Trillegårdsv. 156 B (ArV) . 86 24 00 40
- **Jeanette** Skærbækv. 10 (Gal) 87 57 91 81
- **Jens** Elstedhøj 1 (Lys) 86 22 90 62
- **Jens** Hvedevæng. 9 (Hat) 86 98 10 27
- **Jens** Karensmindev. 7 (Vlj) 86 24 36 41
- **Jens** Krogagre 34 (Ris) 86 21 98 68
- **Jens** Pilegårdsv. 248 (Hss) 86 28 08 56
- **Jens** gdr. Østerg. 5 C (Gal) 86 94 31 42
- **Jens** mask.snedk. Rytterpark. 29 (Hns) 86 99 62 59
- **Jens** typogr. Egehaven 20 (Lys) 86 74 04 77
- **Jens Allan Vinther** Møleg. 4 (ArC 86 19 44 04
- **Jens Bonne** gdr. Lindåhøje 1 (Hjo) 86 99 94 47
- **Jens Chr** Rødlundvej 401 (Haj) ..... **Hemmeligt nr.**
- **Jens Erik** Engskovvej 34 (Skd) 86 99 37 37
- **Jens Frederik Vester** Landlyst 10 (Skd) 86 99 24 28
- **Jens J Kristensen Kate** Segaltvej 18 (Skd) . 86 99 11 17
- **Jens Jørgen** Pallisvej 69 (Brb) 86 25 36 72
- **Jens Karl** Byagervæng. 22 (Bed) 86 93 12 87
- **Jens Kristian** Solbakkev. 3 (Vlj) 97 85 30 60
- **Jens P K** TrigeParkv. 33 (Tri) 86 23 19 08
- **Jens Peder** Gentoftev. 16 (ArC 86 11 83 46
- **Jens Peter** Præstehaven 30 (ArV) 86 18 13 31
- **Jens Peter** boelsmd. Elmev. 9 (Hns) 86 99 94 90
- **Jens & Lilli** Ørnsavej 22 (Ris) 86 17 80 02
- **Jens & Marianne L.** Firkløverv. 9 (Gal) 86 15 76 45
- **Jens Thyge** Klemsvej 24 (Sol) 86 11 49 96
- **Jeppe Suhr** Tornebakk. 68 (Ris) 32 20 69 21
- **Jes** gdr.-Haraldslund. 8 (Hin) 86 98 78 28
- **Jes Kruse** Låsbyv. 41 (Gal) 86 21 12 65
- **Jesper** Engelstoft 138 (Lys) 86 21 66 44
- **Jesper F.**VestergaardsG. 2 (ArC 86 20 12 29
- **Jesper** StennehøjAllé 83 (Høb) 86 27 82 05
- **Jesper** Vesborgvej 10 (Ris) 86 21 20 23
- **Jesper** Åparken 6 (ArC 86 16 42 01
- **Jesper Assersbro** Markvænget 5 (Mke) 86 97 40 19
- **Jesper Bjørn** Skovbakkev. 13 (Brb) 87 47 09 00
87 47 09 09
- **Jesper Broe** Drejøvæng. 107 (Til) 86 24 92 39
- **Jesper Lundkjær** Erantisvej 1 (Hns) 86 99 80 27
- **Jesper Rosenberg** Enghaven 38 (Hat) 86 98 29 19
- **Jesper Remer** Brombærhaven 9 (Lys) 48 44 69 67
- **Jesper Sølvsten** Vibevænget 36 (Gal) 86 21 05 04
- **Jesper Thyregod** Mejlbypark. 24 (Hjo) 86 12 77 46
- **Jette** Frichsvej 29 (Gal) ..... **Hemmeligt nr.**
- **Jette** Hirsevæng. 11 (Høg) 86 92,35 67
- **Jette** Hjortshøjpark. 35 (Hjo) 86 22 70 67
- **Jette** Nylækkevej 34 (Mal) 86 93 15 50
- **Jette** SabroKirkev. 144 (Sab) 86 25 71 61
- **Jette Holberg** Rigelvej 6 (Ris) 35 13 79 72
- **Jette Hvidt** Brovej 3 (Egå) 86 17 19 43
- **Jette Sindbæg** Svendgårdsv. 56 (Bed) 86 93 71 60
- **Jimmi** Grenåv. 648 K (Skd) 86 72 17 27
- **Jimmy** Skovfaldet 9 (Ham) 87 62 03 16
- **Jimmy Kejser** Reginehøjv. 41 (ArN) 86 10 76 48
- **Joan** Augustenborgg. 23 (ArC 86 14 68 13
- **Johan** Norsmindev. 209 (Mal) ..... **Hemmeligt nr.**
- **Johan** forp. Norsmindev. 209 (Mal) 86 93 21 80
- **Johan** o.portør Vibevej 7 (Hin) 86 98 78 93
- **Johannes** Sct.KarensKilde 6 (Hns) 86 99 69 19
- **Johannes** mask.arb.
BrobjergParkv. 99 (Egå) 86 22 53 15
- **Johannes Dahl** Lyngv. 6 (Ham) 86 96 35 05
- **Johannes Holst** Harevænget 3 N (Ham) 86 46 43 91
- **John** HolmeParkv. 127 (Høb) 48 41 84 44
- **John** Sievænget 17 (Til) 88 19 49 35
- **John** Skt.PaulsG. 17 (ArC 86 18 22 24
- **John** Stenhøjgårdsv. 28 (Mal) 86 93 20 78
- **John** Trankærgårdsv. 70 (Trj) 86 27 80 24
- **John** mal. Vesterv. 12 (Haj) 86 94 19 74
- **John Frisk** Æblevænget 37 (Lys) 86 22 60 63
- **John H & Inge Trige** Laskedalen 71 (Brb) .. 86 94 87 13
- **John Hardy Løjtved**
SkæringHedev. 28 (Egå) ..... **Hemmeligt nr.**
- **John Heldborg** Skelagerv. 564 (ArN) 86 78 30 32
- **John Kjerri** Trastmosen 18 (Hns) 86 99 50 84
- **John Venstrup** Enebærv. 35 (Ris) 86 17 39 08
- **Johnny** Hjortevej 15 (Hin) 86 98 55 99
- **Johnny** Poelvej 41 (Mal) 86 93 16 40
- **Johnny Haa** Skarøvæng. 6 (Til) 86 24 24 14

Rasmussen Johnny R Ringvejen 3 (Gal) 86 94 58 05
- **Johnny Wilhelm** Jernalderv. 263 (ArV) 82 43 13 34
- **Jonna** Dr.HolstsV. 38 (Åbh) 86 25 30 71
- **Jonna** Gordonhaven 9 (Hat) 86 97 49 82
- **Jonna** LangenæsAllé 34 (ArC 86 11 70 60
- **Jonna B & Sv E**
Holmstruphøjv. 169 A (ArV) 86 24 11 35
- **Jonna Juul** Vegavej 3 (Høb) 86 14 33 83
- **Jonna Kjeldal** Gråsteng. 8 (ArC 86 11 29 01
- **Jonna Moesgaard & Ole Straube Andersen** Grenåv. 747 R (Skd) 86 99 20 36
- **Julie** Langhøjvej 4 (Til) 86 24 01 77
- **Julie West** Skrænten 3 (Gal) 69 14 84 64
- **Jutta** SkæringKirkev. 4 (Egå) 86 74 03 41
- **Jytte** EdwinRahrsV. 24 (Brb) 86 25 26 69
- **Jytte** Gerlachsg. 9 (ArC 86 13 08 51
- **Jytte** Lærkevej 3 (Ris) 86 17 87 10
- **Jytte** Salonikiv. 99 (Hjo) 86 99 96 28
- **Jytte** Stillingv. 218 (Sab) 86 94 95 25
- **Jytte** Tuestensv. 56 (Til) 86 24 11 67
- **Jytte Marianne** Poppelvej 3 (Ris) 86 17 35 01
86 17 35 05
- **Jytte & Erling** AjstrupStrandv. 134 (Mal) ... 86 93 14 51
- **Jytte & Jan** Langballevæng. 56 (Mår) 86 29 81 83
- **Jytte & Niels** Ved Åen 9 (Hat) 86 98 12 13

Rasmussen Jørgen, Anlægsgartner ApS
Stokagerv. 19-21 (Ris) 86 17 65 64
Se annonce under:
Anlægsgartnere
- **Jørgen** Brombærhaven 60 (Lys) 86 22 49 25
- **Jørgen** Gartnervæng. 8 (Hns) 86 99 44 46
- **Jørgen** Godthåbsg. 28 A (ArC 88 70 76 85
- **Jørgen** Grumstolsv. 33 (Høb) 86 27 74 92
- **Jørgen** Haslevej 14 (Åbh) 97 42 74 51
- **Jørgen** Kildevang. 3 (Hin) 86 98 62 32
- **Jørgen** KollensMøllev. 33 (Gal) 86 95 46 96
- **Jørgen** Kronhjortlev. 2 C (Høb) 86 19 89 14
- **Jørgen** Mustrupvej 4 (Sol) 86 92 82 00
86 94 54 96
- **Jørgen** Storringv. 1S (Gal) 86 94 68 96

Rasmussen Jørgen arkit.
Langelinieparkv. 5 (ArC 86 12 88 80
- **Jørgen** dispon. DalgasAvenue 60 (ArC 86 14 31 14
- **Jørgen** driftsinsp.
H. Pontoppidans Gade 32 (ArC 86 13 80 96

Rasmussen Jørgen montør Bogev. 4 (Hin) ... 40 72 64 68
- **Jørgen** montør Bogev. 4 (Hin) 86 98 64 68
- **Jørgen** montør Diktobervej 11 (ArV) 86 15 97 62
- **Jørgen** serv.tekn. Bøgehaven 22 (Lys) 86 22 01 19
- **Jørgen** typogr. Tullpanvej 4 (Rib) 86 17 83 43
- **Jørgen** vognmd. Dr.HolstsV. 36 (Åbh) 86 25 69 10
- **Jørgen** værktør. Ådal. 25 (Hat) 86 91 44 73
- **Jørgen B & Bente** Lærkevæng. 24 (Gal) 86 95 41 21
- **Jørgen Bang** Åbyhøjgård 7 (Åbh) 86 25 30 16

Rasmussen Jørgen Bjerregaard
Svanev. 13 (Ris) 86 23 23 34
- **Jørgen Glavind** fabr.
SkådeSkovv. 16 (Høb) 86 27 31 19

Rasmussen Jørgen Keldsen
Sølundsvej 4 (Hat) 86 98 25 19
- **Jørgen Kock** Chr.WærumsG. 25 (ArC 86 12 05 10
- **Jørgen Koss** eksped. Enghavev. 9 (Hns) 86 99 49 59
- **Jørgen Ulin** Vibevej 1 (Hns) 86 99 56 16
- **Jørgen & Eva Madsen**
Trankærgårdsv. 145 (Trj) 86 29 87 78
- **Jørgen Mygind** L.A.RingsV. 44 A (Høb) 87 36 01 13
- **Jørgen Møgeltoft** Ellekærpark. 47 (Hns) ... 86 99 50 82
- **Jørgen Preben** operatør
Rosenhøj 26 A (Vlj) 86 29 17 86
- **Jørgen & Else Kaae** Rødlundvej 12 (Haj) ... 86 94 11 76
- **Jørgen W** Dyrehavev. 43 (ArC 86 27 76 67
- **Jørn** Bjørnholt 39 (Lys) 86 74 01 11
- **Jørn** Dalsagerv. 19 (Egå) 86 22 03 02
- **Jørn** Kvottrupv. 81 (Sab) 86 24 12 94

Rasmussen Jørn Malerfirma
Godthåbsg. 40 (ArC 20 24 90 86
Se annonce under:
Malere
- **Jørn** SkæringSkolev. 141 (Egå) 86 22 33 24
- **Jørn** Snerlevæng. 16 (Høg) 86 92 30 12
- **Jørn** TrankærVænge 154 (Trj) 86 29 77 25
- **Jørn** Vesterv. 18 (Mke) 86 37 76 90
- **Jørn** forgyld. Bygbjerg 3 (Hjo) 86 22 53 58
- **Jørn** konsulent Hejlskouv. 32 (Mke) 74 83 35 34
- **Jørn & Marianne Hitz** Slotsv. 27 (Hns) 86 97 47 35
- **Jørn Holk** fabr. Julivej 32 (ArV) 86 15 24 10
- **Jørn Verner** Vibyvej 49 C (Åbh) 86 25 58 46
- **Jørn Walther** ing. Nygårdspark. 1 (Gal) 86 95 04 87
- **Jørn & Helena Østerhøj**
Højvangsv. 64 (Vlj) ..... **Hemmeligt nr.**
- **K** Bøgeskovpark. 59 (Vlj) 86 14 97 92
- **K** MarselisBoul. B2 (ArC 86 12 78 41
- **K** Skovhøj 173 (Hss) 86 11 27 21

Rasmussen K Vibrorgv. 888 (Sab) 86 94 82 36
- **K E** Lundingsg. 19 D (ArC 86 19 46 16
- **K H** gdr. Sirlusvej 12 (Hat) 86 91 47 16
- **K Klercke** statsaut. revisor Nøddevej 2 (Vlj) 86 14 43 11
- **K Krüger** baneing. Lindev. 10 (Vlj) 86 14 67 37
- **K Lindberg** vicetoldinsp.
Hansen-AarslevS. 3 (Brb) 86 26 21 28

Rasmussen K M & Ulrich Jakobsen
Vadstedv. 199 (Ham) 86 96 95 76
- **K Vesterskov** Syrenvæng. 6 (Mal) 86 93 15 14
- **K Østergaard** chauf. Uppsalag. 11 (ArN) ... 86 16 35 08
- **Kai Otto** lag.forv. Lindevæng. 42 (Til) 86 24 33 75
- **Kai Riis** snedk.mest. Klokkerfaldet 33 (ArV) 86 15 87 01
- **Kaj** Elverdalsv. 21 (Høb) 86 27 24 58
- **Kaj** Tellusvej 6 (Hat) 86 98 14 07
- **Kaj** gdr. Nabovej 6 (Skd) 86 99 94 17
- **Kaj** mask.pas. Tendrupvej 28 (Hns) 86 99 51 10
- **Kaj C** Resedavej 12 (Ris) 86 17 73 05
- **Kaj Fredsgaard** cand.mag.
ViggoStuckenbergsV. 31 (ArV) 32 12 34 33
- **Kaja** Ebeltoftv. 17 (Mke) 86 37 75 22
- **Kaja Inger** Jægergårdsg. 60 (ArC 86 20 92 53
- **Kamma** lær. Vest.Ringg. 64 (ArC 86 19 24 93
- **Karen** Banevolden 16 (Mal) 86 93 25 51
- **Karen** Gartnerpark. 5 B (Tri) 86 98 94 75
- **Karen** Højagerpark. 13 (Sab) 86 94 94 39
- **Karen** Kongsgårdsv. 4 (Vlj) 86 27 03 13
- **Karen** Porsevæng. 114 (Gal) 86 94 54 07
- **Karen** Silkeborgv. 104 (ArC 86 15 11 52
- **Karen** Sommersmindev. 94 (Egå) 86 22 06 49
- **Karen** pæd. Themsvej 28 (Ris) 86 17 80 88
- **Karen E & Henning** Solbakk. 27 (Ham) 86 96 53 78
- **Karen M V** Heibergsg. 28 (ArC 86 13 05 97
- **Karen-Margrethe** Hasseleng. 3 A (Hss) 86 28 74 19
- **Karen Margrethe** Høvænget 40

Rasm

Rasmussen Kirsten Åparken 4 (ArC) 32 14 26 88
- **Kirsten Attrup** BrobjergParkv. 1 (Egå) 86 22 86 80
- **Kirsten Balle** fys.terap. Rensdyrv. 2 (Høb) . 86 27 14 24
- **Kirsten Ingerdahl** fritidspæd. Engskovvænge. 54 (Skd) 86 11 05 16
- **Kirsten Juel** Gl.Viborgv. 129 (Sab) 86 24 30 76
- **Kirsten & Jens Børge Madsen** St.BlichersV. 8 (Åbh) 86 25 90 06
- **Kirsten & Hanna Malbach** Grønneg. 119 (ArC) 86 18 91 28
- **Kirsten & Erle Bach** Dalv. 1 (Vij) 86 11 48 58
- **Kirsten & Jørgen** Skovbrynet 46 (Ham) 86 96 31 87
- **Kirsten & Karsten** Grønhøjv. 39 (Haj) 86 94 21 61
- **Kirsten & Knud Erik** Voldbyvej 5 E (Ham) . 86 96 18 36
- **Kirsten & Peder** HerlufholmsAllé 10 (Vij) .. 86 11 83 78
- **Kirsten & Poul Friis** Arnakvej 20 (Høb) 86 27 47 67
- **Kirsten Tang** Kunnerupv. 192 H (Hss) 86 28 10 01
- **Kirsten Wedel** Høskovvej 34 (Vij) 86 77 06 09
- **Kirsten Winther** Lerbjerg 1 (Til) 86 24 10 80
- **Kirstine Marie** Hvedevæng. 13 (Hat) 86 46 81 36
- **Kjeld** SabroVænge 79 (Sab) 86 94 98 10
- **Kjeld** Tirstrupv. 15 (Ris) 86 17 89 04
- **Klara** Odderv. 63 (Høb) 86 27 07 20
- **Klaus Holmer** Tværg. 27 (Mal) 86 93 32 37
- **Klaus Rynkeby** radiotekn. Damagervej 26 (Vij) 86 77 00 94
- **Knud** Ellehøjen 11 (Lys) 86 23 13 42
- **Knud** Horsevæng. 66 (Tri) 86 29 67 19
- **Knud** Kirsebærvæng. 33 (Gal) 86 94 32 35
- **Knud** Snerievæng. 11 (Høg) 86 92 19 01
- **Knud** SøvangHaveforening 24 (Åbh) 86 25 01 46
- **Knud** boghold. Louisev. 54 (Brb) 86 25 26 24
- **Knud** cand.merc. Rugbjergv. 1 (Vij) 86 28 35 36
- **Knud** mej.ing. Alsv. 7 (Ris) 86 17 71 23
- **Knud** repræs. RundhøjAllé 118 (Høb) 86 14 83 03
- **Knud** tegnest.ch. LystrupCenterv. 58 (Lys) . 86 22 52 40
- **Knud** typogr. SarahystAllé 41 (Høb) 86 27 01 95
- **Knud E** Skovlundv. 22 (Gal) 86 94 47 94
- **Knud Erik** SkådeHøjgårdsv. 119 (Høb) 86 27 58 31
- **Knud Høver** montør Kirkeskovv. 64 (Ham) 86 96 01 10

Rasmussen Knud Kjeldsen gdr. Køllen 6 (Hns) 86 97 44 35
- **Knud Tide** instruktør Værkjærvej 26 (Vij) 86 77 04 76
- **Knud Villy** Vesterbrog. 29 (ArC) 86 12 43 47
- **Knud Åge** Holmbækvej 80 (Vij) 86 94 19 94
- **Knus Erik** Myggenæsv. 4 B (ArN) 86 10 06 24
- **Krista** Åbenrågade 15 (ArC) 86 14 88 65
- **Kristen** Tranebærv. 16 (Brb) 88 19 48 65
- **Kristen Jessen** Tranebærv. 16 A (Brb) 86 25 94 99
- **Kristian** GustavWiedsV. 19 (ArC) 32 10 76 11
- **Kristian** jomfruGundersv. 8 (Mke) 86 97 46 46
- **Kristian Hauge** Grønneg. 105 (ArC) 86 12 66 75
- **Kristine Birgitte** Hørretløkk. 353 (Mår) 86 13 96 61
- **Kristoffer** Fuglebakk. 32 (Hin) 86 91 40 19
- **Kurt** Holmkærvej 38 (Tri) 86 75 18 84
- **Kurt** Martsvej 3 (ArV) 86 15 36 43
- **Kurt** Skovvangsv. 6 (Ham) 86 96 93 16
- **Kurt** Toustrupv. 135 (Spo) 86 96 87 86
- **Kurt** elektr. Smedebakk. 19 (Hat) 86 91 42 86
- **Kurt** kemigr. Filippav. 10 (Hin) 86 98 64 37
- **Kurt** læge Viborgv. 130 (ArV) 86 15 29 89
- **Kurt** typogr. HolmeRingv. 119 (Vij) 86 14 20 44
- **Kurt** tømr. TendrupHovv. 19 (Hns) 86 99 52 42
- **Kurt Frimodt** Nørre Alle 76 (ArC) 86 18 20 26
- **Kurt Frisk** Østergårdsv. 1 (Gal) 86 94 52 24

Rasmussen Kurt Hauge Bushøjvej 231 (Høb) 86 27 82 93
- **Kurt Raffen** Vestergårdsv. 18 (Vij) ..... **Hemmeligt nr.**
- **Kurt & Jytta** Høgevænget 10 (Hat) 86 91 40 75
  86 91 40 79
- **Kurt Vinter** Hørgårdsv. 47 A (Ris) 86 17 92 26
- L Ditzelsvej 16 (Ham) 86 96 16 46
- L Grønneg. 8 (ArC) 86 13 63 68
- L Vestervang 25 E (ArC) 86 13 95 72
- L Åbakk. 14 (Høg) 86 92 24 27
- **L B & J Buthler-Jensen** ThomasNielsensG. 5 (ArC) 86 19 69 87
- **Lalla** Østervang 10 (Tri) 86 16 51 44
- **Lajla** Tingstedet 62 (Brb) 86 26 02 54

Rasmussen Lars Balskildev. 1 (Sol) 87 34 08 32
- **Lars** Frisenborgv. 1 (Mke) ..... **Hemmeligt nr.**
- **Lars** Godthåbsv. 2 (Hat) 86 28 80 06
- **Lars** Kirkeskovv. 85 B (Ham) 86 96 19 50
  86 96 19 53
- **Lars** Kløvevej 5 (Mke) 86 21 70 13
- **Lars** Myrholmsv. 63 (Vij) 86 29 17 47
- **Lars** Nørre Alle 77 (ArC) 32 11 28 50
- **Lars** Toftagerv. 61 (Hns) 86 99 93 98
- **Lars** mask.mest. Skovsving. 18 (Hns) 86 99 61 21
- **Lars** tandtekn. Byagervej 88 B (Bed) 86 93 72 15
- **Lars Bang** Voldbyvej 66 B (Gal) 32 18 00 48
- **Lars Berggreen** Æblehegnet 5 (Mår) 86 27 09 14
- **Lars Bonne** tømr. Østervang 3 (Tri) 86 98 91 85
- **Lars Hellskov** Engdalsvej 38 B (Brb) 86 26 38 44
- **Lars Hvid** Augustenborgg. 23 (ArC) 86 12 96 57
- **Lars Højgaard** Hamphøjvej 17 (Høb) ..... **Hemmeligt nr.**
- **Lars & A D Jensen** Præstelodd. 28 (Bed) 86 93 78 68
- **Lars Kjeldsen** Kastanieg. 2 (ArN) 86 27 94 89
- **Lars Michael** Vittenv. 98 (Hin) 35 10 45 65
- **Lars Mogens** insp. Tjelevej 20 (Ris) 86 21 00 95
- **Lars N** el-instal. Rosendalv. 6 (Vij) 86 28 15 89
- **Lars Skaanning** Vesterskovv. 6 (Hat) 86 98 10 05
- **Lars Søndergaard** Højgårdsv. 23 (Hin) 86 28 77 65
- **Lasse** Søndervang. 29 (Vij) 88 17 75 85
- **Lasse Haugsted** Odensegade 21 (ArC) 32 10 16 13
- **Lau K.** Neptunvej 93 (Vij) 86 11 08 18
- **Lauge Vagner** JensBaggesensV. 70 (ArV) ... 32 15 90 32
- **Laurits Kolt** gdr. Sensommerv. 91 (Hjo) 86 99 90 49
- **Lea** Studsgade 44 B (ArC) 86 76 03 06
- **Leif** Højgårdspark. 47 (Tri) 86 98 91 02
- **Leif** Skærgårdspark. 98 (Egå) 86 74 14 48
- **Leif** Tåstrupv. 12 (Gal) 86 95 09 60
- **Leif** arb.md. Digev. 6 (Brb) 86 26 37 57
- **Leif** journ. Engdalgårdsv. 128 (Bed) 86 93 64 32
  86 93 64 35
- **Leif B** Sløvænget 2 (Til) 86 24 70 07
- **Leif B** banebetj. Rønvangen 27 (Hin) 86 98 70 07
- **Leif Bo** Chr.KiersPl. 4 (ArC) 86 19 80 26
- **Leif Hald** tandtekn. Jernalderv. 406 (ArV) .. 86 24 46 50
- **Leif Henry** Holmev. 203 (Høb) 86 27 35 27
- **Leif Lykke** lag.arb. ÅrslevMøllev. 35 (Brb) . 86 26 20 58

Rasmussen Leif og Bodil Rønvangen 220 (Hin) 86 98 78 48
- **Leif Wirenfeldt** lok.tivmest. HolmeParkv. 53 (Høb) 86 27 90 54
- **Leif Østergaard** Engparken 13 (Hat) 86 98 34 26
- **Lena Strandlev** Bakkedraget 8 (Ham) 86 96 33 24

Rasmussen Lene BorumLandev. 14 (Sab) 86 94 86 06
- **Lene** Drejøvæng. 12 (Til) 86 24 90 51
- **Lene** KajMunksV. 16 (Vij) 86 14 07 68
- **Lene** Kærnebouelevarden 16 (ArC) 35 11 00 62
- **Lene** Kærlodden 6 (Mår) 86 27 44 38
- **Lene** Skanderborgv. 239 (Vij) 86 11 96 11
- **Lene** Skovbrynet 64 (Ham) 86 96 27 34
- **Lene Ankjær** Pilegårdsv. 38 G (Hss) ..... **Hemmeligt nr.**

Rasmussen Lene Holberg Bækvej 23 (Mal) . 86 93 25 25
- **Lene & Peter Terney Sørensen** Skoiev. 14 (Hin) 86 12 83 89
- **Lene Sønderskov** Solkærvej 46 (Hin) 86 98 66 89
- **Leo** Frichsvej 27 (Gal) 86 94 33 10
- **Leo Anker** Møllevæng. 59 (Høg) 86 92 28 47

Rasmussen Leo Automobiler A/S Smedeskovv. 34 (Gal) 86 94 35 11
- **Leo Borregaard** insp. Lokesvej 4 (Gal) 86 94 36 24
- **Leon K.** GrønløkkeAllé 38 (Trj) 86 29 14 69
- **Lillan** husass. RosenvangsAllé 6 (Vij) 86 11 76 13
- **Lillian** Eskerodvej 51 (Hns) 86 99 40 73
- **Lilly** Engdalsvej 12 (Brb) 86 26 04 21
- **Lilly** Rymarken 100 (ArV) 86 24 37 38
- **Lilly** Samsøvej 11 (Gal) ..... **Hemmeligt nr.**
- **Lilly** Skejbytoft. 105 (ArN) 86 15 68 61
- **Lilly** Vest.Ringg. 214 (ArC) 86 12 18 38
- **Linda** Holmesving. 2 (Høb) 86 27 56 97
- **Linda Vikse** LouisHammerichsV. 27 (ArN) .. 86 10 54 15
- **Lindy** mask.arb. Kærmindev. 7 (Til) 86 24 25 07

Rasmussen Lindy B frisør Skjoldsbjergv. 15 (Gal) 86 26 25 06
- **Line** Chr.KiersPl. 4 (ArC) ..... **Hemmeligt nr.**
- **Line Beese** VejlbyToften 24 (Ris) 86 76 30 01
- **Lis** Kirsebærvæng. 5 (Gal) 86 94 54 16
- **Lis** Tværv. 10 (Gal) 86 94 36 73
- **Lis** Virkelyst 21 (Gal) 86 94 43 67
- **Lis & Svend Christensen** Hovv. 19 (Hat) ... 86 98 30 46
- **Lis Hagen** kunstn. Kjærslund 35 (Vij) 86 29 08 14
- **Lis & Klaus** Vestervang. 51 (Hat) 86 91 42 83

Rasmussen Lis S Lærkesving. 19 (Haj) 86 93 25 97
  86 94 15 70

Rasmussen Lisbeth SarahystAllé 7 (Høb) 86 27 62 26
- **Lisbeth** Århusv. 53 (Hin) 86 91 17 20

Rasmussen Lisbeth & Bent Andersen Holmstrupgårdv. 31 (Brb) 86 24 46 30
- **Lisbeth Holm** Blåmejsev. 42 (Hin) 86 91 15 40
- **Lisbeth Schjødt** Tretommerv. 99 (Ris) 86 17 48 54
- **Lise** Fortevej 106 (Ris) 97 52 25 85
- **Liselotte** Hadbjergv. 28 (Hat) 87 61 80 85
- **Liselotte** Spættevej 21 (ArV) 86 18 80 12
- **Lissi & Ejvind** Humlevej 12 (Hns) 86 99 43 90
- **Lissie & Per Vinther** Storringv. 10 (Haj) ... 86 94 21 20
- **Lissy Hjort** Firkløverv. 32 (Gal) 86 94 79 50
- **Liv** Filippav. 41 (Høb) 86 27 22 78
- **Liv Vestergård** Vibyvej 57 (Åbh) 32 20 27 33
- **Lone** Egehaven 19 (Lys) ..... **Hemmeligt nr.**
- **Lone** Floravej 7 (Haj) 86 18 01 16
- **Lone** Søskrænten 18 (Vij) 86 26 48 06

Lone & Per Møller Andersen RosenvangsAllé 118 (Høb) 86 19 11 06
- **Lone Flensborg** Gunderuplundv. 6 (Hat) ... 86 11 07 96
- **Lone Hougaard** Haarv. 28 (Hin) 86 91 10 40
- **Lone Marie** Børupvej 199 B (Trj) 86 29 97 97
- **Lone & Knud** Råhøjvæng. 11 (Vij) 86 28 53 48
- **Lone & Leo** Højagerv. 2 (Mke) 86 37 76 45
- **Lone Wedel** Koltvej 51 (Hss) 86 28 94 36
- **Lotte** Mandalsvej 9 (ArN) 86 16 89 95
- **Lotte Søndergaard** Skolestien 9 (Hin) 86 27 47 37
- **Louis** arb.md. Østervangsv. 122 (Hat) 86 98 23 48

Louise Brask & Anders Boggild Christensen Separkvej 3 (Brb) 86 26 33 00
- **Luise Brogaard** Vest.Ringg. 56 (ArC) 32 16 64 18
- **Lulla** Espegårdsv. 21 (Vij) 86 14 13 08
- **M** ByvangsAllé 6 (Vij) 86 11 94 03
- **M** Tingv. 22 (Hns) 86 99 51 26
- **M & M Bendixen** Rosenvæng. 147 (Høg) ... 86 11 00 50
- **Mads Peder** SkæringSandager 6 (Egå) 86 13 82 84
- **Mai** Børupvej 207 D (Trj) 86 29 08 31
- **Malbrit Hellemose** Filippav. 37 (Høb) 86 16 15 23
- **Malken** Rosenv. 8 (Hat) 87 61 00 70
- **Malchouw** arb.md. KastedByv. 20 (ArN) 86 24 05 14
- **Maltha** forr.før. JyllandsAllé 3 (ArC) 86 15 22 10
- **Margit** KoltØsterv. 20 (Hss) ..... **Hemmeligt nr.**
- **Maria** Edisonsvej 9 (Vij) 86 18 82 66

Maria Schou Brøndum EngholmsAllé 146 (Ris) 87 30 04 08
- **Marianne** Byagervej 18 A (Bed) 86 93 86 72
- **Marianne** Dr.LarsensV. 43 N (Hat) 86 54 40 19

Rasmussen Marianne Kirkebakk. 80 (Bed) .. 86 93 80 23
- **Marianne** Nymarksvej 24 K (Mår) 86 29 77 67
- **Marianne** Skovgårdsvang. 80 (Trj) 86 29 95 31

Rasmussen Marianne statsaut. fodterapeut FrueKirkepl. 1 (ArC) 86 12 76 84
- **Marianne Brummerstedt** Birkepark. 7 (Åbh) 86 15 02 12
- **Marianne H & Torben R** Søtoften 37 (Egå) 86 22 14 46
- **Marianne Leth** Floravej 2 (Haj) 32 13 81 37
- **Marianne & Poul** Jernalderv. 380 (ArV) 86 24 24 65

Rasmussen Marianne Ravn Engmarksv. 12 (Ris) 86 17 70 22

Rasmussen Marianne Ravn læge Park Alle 3 (ArC) 86 19 16 11
- **Marie Hald** Ålborggade 15 A (ArC) 32 14 44 52
- **Marlene Storm** Bjørnævæng. 37 (Til) 86 24 69 86
- **Martin** Jegstrupvæng. 243 (Trj) 86 11 61 30
- **Martin** Pedholtvej 17 (Mal) 86 93 10 34
- **Martin** Pottmøllev. 6 (Hin) 86 91 05 15
- **Martin** Tornebakk. 172 (Ris) 86 21 96 47
- **Martin** automek. Høskovvej 34 (Vij) 86 14 13 28
  86 77 08 58
- **Martin Chrørs** Voldbyvej 15 (Gal) 86 19 26 64
- **Martin H.** Søhejpark. 54 (Tri) 87 48 95 94
- **Mary** MaxMüllersG. 13 (ArC) 86 49 55 64
- **Mathias Dall** Høegh-GuldbergsG. 91 (ArC) .. 32 11 87 60
- **Merete Pilegaard** Illerupvej 19 (ArN) ... **Hemmeligt nr.**
- **Meta & Erik** Viborgv. 113 (ArV) 86 15 66 38
- **Mette** Egevænget 39 (Hin) 87 64 01 66
- **Mette** Strandpark. 43 (ArC) 86 18 95 45
- **Mette** Voldbyvej 8 (Ham) 86 96 31 98
- **Mette Hvid** Ekstedhøj 7 (Lys) 77 33 10 04
- **Mette Høj** Østergårdspark. 129 (Trj) 86 28 57 90
- **Mette Louise Graah** Gl.Kirkev. 4 (Hjo) 86 14 25 42
- **Mette Thiesson** ThomasThaarupsV. 3 (Åbh) 86 26 17 60
- **Mette & Rasmus Aagaard** Pilegårdsv. 113 (Hss) 86 16 57 79
- **Mia** Louisev. 11 (Brb) 88 19 71 09
- **Michael** CarlBlochsG. 13 (ArC) 87 41 65 83
- **Michael** Gartnerpark. 41 (Tri) 86 23 19 38
- **Michael** Gartnervæng. 5 (Trj) 86 21 44 85
- **Michael** Julivej 7 (ArV) 87 44 17 14
- **Michael** Rosenvæng. 123 (Høg) 86 92 42 08
- **Michael** ing. ChristenKøbkesG. 6 (ArC) 32 10 66 44
- **Michael Bang & Susanne** J.L.HeibergsV. 22 (Åbh) 86 25 42 23
- **Michael Hølgren** Mølagervej 3 E (Hin) 35 12 36 91
- **Mikael** Balevej 4 B (Mke) 86 37 70 17

Rasmussen Mikael Hornbjergv. 60 (Hns) 86 99 52 21
- **Mikael** Sydbakken 22 (Haj) ..... **Hemmeligt nr.**
- **Mikael Thun** NødkærAllé 184 (Høb) 32 10 47 61
- **Mike Wiegant** Sortevej 2 A (Til) 86 24 72 77
- **Mikkel** Nagelsvej 15 A (Høb) 86 16 64 13
- **Mikkel & Karin Rudloff** Mustrupvej 28 (Mår) 86 92 64 27
- **Minna** Bispehavev. 31 (ArV) 32 20 95 45
- **Minna** cand.scient. Voldumvej 1 (Hns) 86 99 86 30
- **Minna** servitr. Langballev. 7 P (Mår) 66 13 61 46
- **Mogens** Dalv. 21 (Vij) 86 11 95 33
- **Mogens** Hougårdsv. 32 (Brb) 86 26 02 33
- **Mogens** Markvænget 11 (Mke) 86 97 43 94
- **Mogens** Nattergalev. 24 (Gal) 32 20 00 54
  48 41 85 99
- **Mogens** Sløvej 6 (Hat) 86 91 44 83
- **Mogens** Skovlundgårdsv. 57 (Vij) 86 11 02 98
- **Mogens** Stenalderv. 5 (Brb) 86 24 22 47
- **Mogens** slagteriarb. Rypev. 7 (Høg) 86 92 46 12
- **Mogens** vicev. Jernalderv. 277 (ArV) 86 24 28 97
- **Mogens** værkfør. Kasernebouelevarden 3 (ArC) 86 13 87 98
- **Mogens E** Nørrevænge. 58 (Trj) 86 14 02 36
- **Mogens Helborg** Bakkevæng. 1 (ArN) 86 16 77 38
- **Mogens Mølgaard** Hybenvæng. 44 (Høg) . 87 68 01 99
- **Mogens & Anja** Gartnervæng. 1 (Trj) 86 18 19 49
- **Mogens & Susanne** Tronikærvej 129 (Skd) 86 99 16 76
- **Mogens & Tove** BredkærTværv. 11 (Egå) .. 86 22 40 43
- **Mona** Finsensg. 57 (ArN) 86 16 47 36
- **Mona** Jernalderv. 247 (ArV) ..... **Hemmeligt nr.**
- **Mona** O.I.OffersensV. 23 (Åbh) 86 25 59 94
- **Mona** VejlbyVænge 189 (Ris) 87 42 62 10
- **Monna Elena** Femmøllerv. 2 (Ris) 86 99 12 69
- **Morten** Borumvej 107 (Sab) 86 94 98 77
- **Morten** GustavWiedsV. 23 (ArC) 86 18 45 36
- **Morten** Højvangsv. 7 (Vij) 48 41 21 95
- **Morten** IvarHuitfeldtsG. 54 (ArN) 78 78 47 59
- **Morten** Kirkeskovv. 85 A (Ham) ..... **Hemmeligt nr.**
- **Morten** Kringelled B (Egå) 86 27 10 23
- **Morten** Mejlg. 40 (ArC) 86 11 92 11
- **Morten** Næshøjvej 33 D (Haj) 35 10 39 96

Rasmussen Morten Provstebakk. 5 (ArV) 86 15 92 30
- **Morten** SabroSkovv. 33 (Sab) 86 94 87 77
- **Morten** Skelagerv. 259 (ArN) 86 16 45 16
- **Morten Frølich** Ryv. 30 A (ArV) 32 12 74 44
- **Morten Helbo** Danavej 3 (Gal) 35 13 70 34
- **Morten K & Ninette G** Tycho Brahes Alle 14 (Gal) 86 94 30 19
- **Morten & H Leth-Madsen** Birkevæng. 12 (Hin) 86 91 16 46
- **Morten Schousboe** Rødlundvej 292 (Haj) . 86 94 22 93
- **Mæry** laborant Skernvej 8 (ArC) 86 12 49 61
- **N** Abildgade 66 (ArN) 86 16 68 89
- **N** SabroKirkev. 157 (Sab) 86 94 85 04
- **N Gram** Mølleskovv. 8 (Høb) 86 27 20 30
- **N O** traf.ass. Tjørnev. 29 (Hns) 86 28 34 29
- **Nelly** Birkepark. 2 (Åbh) 86 15 66 24
- **Nete Leth** Ladefogedv. 256 (ArN) ..... **Hemmeligt nr.**
- **Nete Leth** Ladefogedv. 256 (ArN) 86 10 44 13
- **Nick** Tandervej 13 (Mår) 35 13 37 90
- **Nicky** Præstemarksv. 25 (Ham) ..... **Hemmeligt nr.**
- **Niels** Elmosevej 53 (Bed) 86 93 72 42
- **Niels** Højgårdsv. 17 (Hin) 98 88 99 00
- **Niels** Kløvermarksv. 18 (Hat) 86 98 30 14
- **Niels** Lyngåv. 51 (Hat) 86 98 31 49
- **Niels** Mejerivæng. 18 (Trj) 86 29 49 56
- **Niels** Stentoften 9 (Høg) 86 92 32 84
- **Niels** Vestergårdsv. 25 (Spo) 87 93 06 95
- **Niels** Vissingvej 31 (Hat) 86 98 03 13
- **Niels** autoopret. Elhøjv. 7 (Sab) 86 94 87 38
- **Niels** vognfør. JensBaggesensV. 62 (ArV) 86 10 15 58
- **Niels Birch** Rosenv. 8 (Ris) 86 17 38 38
- **Niels Bo** RudolphWulffsG. 12 (ArC) 86 72 52 26
- **Niels Erik** TikstØstervænge 10 (Til) 86 24 46 02
- **Niels Esge** Solsortev. 2 B (ArV) 86 15 36 73
- **Niels Grabæk** Kalmargade 47 (ArN) 86 10 86 87
- **Niels Kjær** Hyldehaven 110 (Lys) 86 22 12 72
- **Niels Kr** truckfør. Brombærhaven 56 (Lys) . 86 22 76 35
- **Niels Krüger** bygn.konstr. SkæringSandager 36 (Egå) 86 22 63 97
- **Niels & Lone Nilsson** Havrevænge. 9 (Mal) . 86 93 32 63
- **Niels Ove** Skovbrynet 124 (Ham) 86 46 43 58
- **Niels Ove** sælg. StudstrupStrandv. 35 (Skd) 86 99 21 59
- **Niels Sejr** chauf. Skolev. 29 (Gal) 86 94 34 97
- **Niels Skriver** Højgårdsv. 17 (Hin) 86 91 13 12
- **Niels Tonny** Tujavej 6 (GaD) 86 95 00 42
- **Niels Vorre** Skovbakkev. 51 (Mke) 86 97 41 27
- **Niels Winther** Solhøjvej 24 (ArV) 86 18 41 48
- **Nikolaj** Montanag. 54 (ArC) 32 11 36 43
- **Nina** Kongsgårdsv. 4 (Vij) 86 13 65 47
- **Ninna & Peter** Hørretløkk. 447 (Mår) 86 29 72 29
- **O** Østergade 9 B (ArN) 86 16 92 94
- **O** gdr. Kronborgv. 15 (Til) 86 24 17 14
- **O Steen** BrobjergParkv. 33 (Egå) 86 22 24 65
- **O Weihner** cand mag. Ligusterv. 4 (Brb) 86 25 20 62

Rasmussen & Refsgaard I/S Skovbakkev. 9 F (Brb) 70 25 00 14

Rasmussen & Suhr Ejendomme Grønneg. 2 (ArC) 86 16 00 55

Rasmussen & Sønner ApS Lægårdsvej 1 (Lys) 86 22 84 22
- **Olav** Kalev. 20 (Hns) 86 99 61 37
- **Olav** Lykkenshøj 34 (Brb) 86 26 20 20
- **Ole** Bavnebakk. 58 (Hss) 88 19 79 59
- **Ole** Halmøvæng. 35 (Til) 86 24 33 53
- **Ole** Lindå Hede 5 (Hns) 86 99 63 90
- **Ole** Malerkrog. 23 (Ham) 86 94 84 47
- **Ole** Nyborggade 2 (ArC) 86 18 57 96
- **Ole** Skernvej 4 (ArC) 33 16 22 81
- **Ole** dir. Viborgv. 21 (ArC) 86 17 48 32
- **Ole** klejnsm. Børrevænge. 18 (Mår) 86 29 25 33
- **Ole Bjørn** Christinedahlsv. 25 (Gal) 86 94 55 60
- **Ole Faurholt** Hasselbakk. 79 (Hss) 86 11 42 37
- **Ole Govertz** læge Magnoliav. 15 (Vij) 86 14 70 40
- **Ole Hachenberger** Samsøvej 29 (Gal) 86 94 68 94
- **Ole & Inger Hansen** Skæringvang. 28 (Egå) 86 22 99 45
- **Ole Hjarsbæk** Birkev. 3 B (Ris) 86 17 31 42
- **Ole John** typogr. Nordborgg. 24 (ArC) 86 14 93 16
- **Ole K & Helle B** Sandmosev. 42 (Høb) 86 27 10 96
- **Ole & Anne-Sofie Kannerup** Pederstrupv. 2 (Høb) 86 14 45 96
- **Ole Krag** mask.tekn. Decembery. 5 (ArV) ... 86 15 26 90
- **Ole Mølby** Irisvej 11 (Vij) 86 78 60 01
- **Ole & Hanne** Vestermøllev. 280 (Tri) 86 23 16 82
- **Ole Skov** Langevæng. 66 (Til) 86 24 00 78

Rasmussen Ole Skovsgaard Violvej 24 (Ris) . 86 17 35 08
- **Ole Steen** EdouardSuensonsG. 6 (ArN) 86 16 87 15
- **Ole Thorngård** Trillegårdsv. 5 (ArV) 86 15 03 01
- **Ole Tønder** sikr.kons. Manbjergv. 109 (Skd) 86 99 17 81
- **Ole V** HansSchourupsG. 11 (ArC) 86 14 43 97
- **Ole Østergaard** Kantorvæng. 6 (Ris) 86 21 78 85
- **Orla** Grøfthøjpark. 150 C (Vij) 86 28 65 83
- **Orla** Lundbyesg. 23 (ArC) 86 19 84 96

Rasmussen Orla chauf. ØsterbyAllé 98 (Trj) . 86 29 20 14
- **Orla** mask.arb. C.A.ThyregodsV. 105 (Åbh) . 86 25 51 30
- **Orla** vognmd. Hovedvej. 67 (Hss) 86 28 31 08
- **Orla L** major Filippav. 6 (Hin) 86 98 84 78
- **Orla Sejer** Mosegårdspark. 96 (Tri) 86 23 11 91
- **Otto** Hindhøjen 3 (Hin) 86 91 00 61
- **Otto** vicev. Kridthøjvænge 62 (Høb) 86 27 44 35
- **Otto Hvid** jord og betonarb. ElstedKirkev. 17 (Lys) 86 22 39 77
- **Ove** Clemensvej 2 (Hjo) 86 99 92 13
- **Ove** amanuensis cand.mag. Klokkerbakk. 10 (ArV) 86 15 47 93
- **Ove** serv.tekn. Berberisv. 21 (Skd) 86 99 25 92
- **Ove Daugaard** Provsteparkv. 17 (Høb) 86 27 17 81
- **Ove Guldborg** mask.arb. Skovgårdsvæng. 294 (Trj) 86 28 41 22
- **P** C.A.ThyregodsV. 9 (Åbh) 86 15 61 44
- **P** mask.tekn. Engsvinget 35 (Haj) 86 94 14 16
- **P B** ing. Kirkevæng. 7 (Trj) 86 29 09 41
- **P B** kont.ass. Vesttoften 14 (Egå) 86 22 15 18
- **P E** boghold. Gartnerhaven 24 (Skd) 86 99 16 87
- **P E** gdr. Smedebakk. 3 (Hjo) 86 22 02 63
- **P Skov** civ.ing. Platanvej 2 (Ris) 86 17 95 99
- **P Søndergård** hippolog RundhøjAllé 107 (Høb) 86 14 91 88
- **Palle** Gerlachsg. 5 (ArC) 86 13 26 38
- **Palle** Lønborg Munkevæng. 14 (Egå) 86 22 67 97
- **Pauel** el.nik.-tekn. Engmarksv. 21 (Ris) 86 17 53 32
- **Paull** Minervavej 2 (Ham) 86 96 17 86
- **Peder** Gl.Skanderborgv. 110 (Spo) 86 96 84 82
- **Peder** Hovmuren 5 (Lys) 86 23 08 42
- **Peder** Skovvej. 57 (ArC) 86 76 37 16
- **Peder & Henny** Kærmindev. 10 (Til) 86 24 06 41
- **Peder S** gdr. Bøgevangen 97 B (Sol) 86 53 12 57
- **Peder Smed** gdr. Vesterg. 17 (Hat) 86 98 09 48
- **Per** Ebeltoftv. 111 (Mke) 86 37 79 99
- **Per** Holmkærvej 137 (Tri) 86 34 35 05
- **Per** Høgevænget 6 (Bed) 86 93 34 75
- **Per** Kildegård. 10 (ArC) ..... **Hemmeligt nr.**
- **Per** Kildegård. 10 (ArC) ..... **Hemmeligt nr.**
- **Per** Sparregårdsv. 9 (Ham) 86 96 00 05
- **Per** Tujavej 2 (Gal) 86 95 01 26
- **Per** Værkjærvej 46 (Vij) 32 12 68 14
- **Per** boghold. Ølstedvej 5 (ArN) 86 23 16 61
- **Per** mal. Sastrupvej 5 (Hjo) 86 22 13 68
- **Per** typogr. Vest.Strandallé 74 (Ris) 86 17 03 13
- **Per Brokær** Karetmagertoft. 85 (Høb) 86 29 20 31
- **Per Bryldt Guldmann** Åbenrågade 9 (ArC) 86 14 60 73
- **Per Friis** smed Elværkskvej 25 (Gal) 86 94 30 97
- **Per Ghukud** Kunnerupv. 8 (Hss) 86 28 24 38
- **Per Juul** lær. Vestervangspark. 17 (Sol) 86 92 78 25
- **Per Kaiser** Abildgade 24 (ArN) 86 16 59 91

Rasmussen Per Lykke Rytterpark. 17 (Hns) 86 99 47 73
- **Per Malling** gdr. Slotsv. 63 (Hns) 86 97 43 28
- **Per & Inge** Klokkerfaldet 53 (ArV) 86 15 67 80
- **Per & Minna** Tåstrupv. 60 (Hin) 86 91 18 08
- **Per Skou** økonomich. BøgeskovHøv. 159 (Vij) 86 28 93 99
- **Pernille B & Michael** Krogagre 26 (Ris) 86 21 92 10
- **Pernille Nygaard** TendrupMøllev. 39 (Hns) 86 42 56 81
- **Pernille Skov** Alsv. 25 (Ris) 86 18 35 53
- **Perra Per** Reykjavikvg. 3 (ArN) 86 15 22 82
- **Peter** Bavnegårdsv. 187 (Hss) 86 28 14 77
- **Peter** Bedervej 13 (Mår) 86 29 49 36
- **Peter** Finsensg. 61 (ArN) 86 19 89 27
- **Peter** Glismosev. 26 (Mke) 86 99 72 91
- **Peter** Grenåv. 747 K (Skd) 86 22 03 43
- **Peter** Kirsebærvæng. 26 (Gal) 86 28 61 71
- **Peter** Næshøjvej 10 A (Haj) 86 12 23 15
- **Peter** Præstehaven 43 (ArV) 86 14 62 69
- **Peter** Ranunkelv. 281 B (Sab) 86 15 59 37
- **Peter** Silkegorgv. 166 (ArC) 86 11 86 02
- **Peter** Vestermarksv. 55 (Gal) 87 54 02 46
- **Peter** Ørnedalen 22 (Lys) 86 22 40 14
- **Peter** Østerg. 21 (Ham) 86 91 15 86
- **Peter Bang** spec.arb. Vorrev. 12 (Skd) 86 99 30 23
- **Peter Bonne** Klævervang. 41 B (Skd) 86 99 10 67
- **Peter & Camilla Bønlokke** Vidtskuev. 3 (V

Rasmussen Preben H Tornhøjv. 74 (Vij) **86 28 00 20**
- **Preben Lopdrup** rørsm. Saturnvej 3 (Hat) . **86 98 31 15**
- **Puk Stampe** Elstedbyv. 35 (Lys) **86 22 99 38**
- R kont.ass. Holmegårdsv. 45 (Høb) **86 14 04 24**

Rasmussen R Juhl gdr.
Skårupgårdv. 101 (Lys) **86 22 99 24**
- **Ragna** VorregårdsAllé 107 (ArN) **86 16 44 91**
- **Rasmus** HolmeMøllev. 22 (Vij) **87 38 92 00**
- **Rasmus** Niels W.Gades Vej 1 (Hat) **86 92 33 44**
- **Rasmus** Rosenvang 10 (Hns) **86 99 45 26**
- **Rasmus** mek. Bedervej 89 (Mår) **86 53 14 75**
- **Rasmus Alexander** Aptrupvej 79 (Ham) **86 96 35 80**
- **Rasmus Daugaard**
Rydevænget 111 (ArV) ..... **Hemmeligt nr.**
- **Rasmus Dejbjerg** rdp Havremark. 8 (Lys) .. **86 15 17 33**
- **Rasmus Peter** fh. apot. Pallisvej 16 (Brb) ... **86 75 56 60**
- **Rasmus Skov** Bogovænget 2 (Til) **86 24 71 60**
- **Rasmussen** Kærgårdsv. 71 (Sol) **86 92 63 24**
- **Rasmussen Monika Malgorzata**
Bøgevænget 19 (Trj) **86 29 15 92**
- **Rebecca & Peter Gisselmann**
Egholvej 3 H (Egå) **86 13 04 41**
- **Rene** Svanev. 15 A (Ris) **86 17 17 77**
- **Rene** ViggoStuckenbergsV. 13 (ArV) ..... **Hemmeligt nr.**
- **Rene Walsted** FrederiksAllé 140 (ArC) **32 11 88 40**
- **Richard** salgschauf. Grästenv. 3 (Hin) **86 98 86 12**
- **Rigmor** MortenEskesensV. 7 (ArV) **86 16 46 95**
- **Rigmor Kjeldsen** Egev. 3 G (Hns) **86 99 53 59**
- **Rigmor & Torben Gang**
Lærkevænge. 5 (Mal) **87 68 00 15**
- **Rikke** Fåborggade 21 (ArC) **86 18 39 73**
- **Rikke** Rødlundvej 292 (Haj) ..... **Hemmeligt nr.**
- **Rikke** Åbyhøjgård 32 (Åbh) **32 12 53 95**
- **Rikke Damsgaard** Lundbyesg. 4 (ArC) **86 20 17 61**
- **Rikke Julia** Spobjergv. 36 (Brb) ..... **Hemmeligt nr.**
- **Rikke Nete** OtteRudsG. 27 (ArN) **86 21 54 21**
- **Risborg Annette & Claus**
Klokkerfaldet 3 (ArV) **86 75 01 71**
- **Rita** MaxMüllersG. 19 (ArC) **86 19 72 86**
- **Rita Bastrup** Anbækvej 23 (Ham) **86 96 45 52**
- **Roald Steen** Blegdammen 8 (ArC) **70 27 02 00**
70 27 02 01
- **Rolf** Pottemagertoft. 90 (Høb) **86 29 76 89**
- **Ronald Vester** TendrupMøllev. 99 (Hns) ... **86 99 93 45**

Rasmussen-Rubæk Christina
Gl Randersvej 87 (Ham) **35 11 70 51**
- **Rune Skovgaard** Kantorvæng. 10 (Rib) **32 16 60 87**
- **Ruth** Fårupvej 13 (Mke) **86 37 72 38**
- **Ruth** Kirkedamm. 15 (ArC) **86 11 38 81**
- **Ruth** Solbærhaven 100 (Lys) **86 22 78 41**
- **Ruth** Tirstrupv. 13 (Ris) **86 17 31 93**
- **Ruth** fam.vejled.
H. Pontoppidans Gade 26 (ArC) **86 13 61 10**
- **Ruth** fru Sadelmagertoft. 33 (Høb) **86 29 70 17**
- **Ruth Graaert** Risdalsvej 55 (Vij) **86 14 03 75**
- **Ruth Julia** Kappelsdal 1 B (Ham) **87 62 03 49**
- **Ryno** tømr. Vibevænget 25 (Gal) **86 95 40 64**

Rasmussen S Birkehaven 38 (Lys) **86 22 34 85**
- **S Braae** mask.mest.
Haugesundsv. 15 (ArN) **86 16 97 03**
- **Sara Ulrich** Grøfthøjpark. 156 (Vij) **86 72 25 64**
- **Sidse** HelgeRodesV. 13 (ArV) **32 17 29 84**
- **Sidsel Lindegaard** Nordborgg. 16 (ArC) **32 13 09 85**
- **Signe** Hjulbjergv. 62 B (Høb) **86 27 06 23**
- **Sigvart** Silkeborgv. 274 (Åbh) **86 15 42 54**
- **Simon** Daugbjergv. 28 (ArC) **32 17 62 61**
- **Simon** Urmagertoft. 16 (Høb) **32 14 55 08**
- **Simon Bek** Marsv. 7 (Hat) ..... **Hemmeligt nr.**
- **Simone Fynbo** Gl.Hammelv. 47 (Ham) **87 62 03 00**
- **Sofie** Brammersg. 9 (ArC) **32 12 19 87**
- **Solveig** HjulbyHegn 58 (Tri) **86 98 96 60**
- **Solveig** Lærkevej 15 (Hin) **87 61 30 28**
- **Solvejg** Stenvenderv. 16 (Skd) **86 99 15 82**
- **Sonja Bøtker** Emmasv. 18 (Brb) **65 91 24 15**
- **Sonja Primdahl** Pilegårdsv. 76 (Hss) **86 28 34 47**
- **Sonja & Jørn** Holmstruphøjv. 129 (ArV) **86 24 50 02**

Rasmussen Steen Hovedgaden 54 (Brb) **86 25 18 77**
- **Steen** Højmarkvej 43 B (Høb) **86 27 11 79**
- **Steen** TidsTønderv. 22 A (Til) **32 11 39 91**
- **Steen** Ørnelunden 1 A (Lys) **86 22 37 25**
- **Steen** automek. Søndermark. 75 (Hin) **86 98 66 13**
- **Steen** dir. Stenhøjgårdsv. 135 (Mal) **86 93 17 77**
- **Steen** tekn. dir. Provstebakk. 19 (ArV) **86 15 13 94**
- **Steen Dyrlund** ship.md.
Ranunkelv. 245 (Sab) **86 94 90 19**
- **Steen Kræmer** Skejbytoft. 35 (ArN) **86 21 12 72**
- **Steen Lykke** dir. Hanstedvej 2 (Egå) **86 74 14 90**
- **Steen Margvard** Stavnsvej 34 A (Til) **86 17 29 95**
- **Steen & Birgit Halkjær**
Bushøjvej 207 (Høb) **86 27 89 49**
- **Steen & Lise** Dyrehavev. 22 (Hat) **86 49 10 18**
- **Steen Wedel** Kunneruphøj 38 (Hss) **86 28 85 40**

Rasmussen Steen Aarenstrup
Frøkærpark. 24 (Mår) **86 29 92 48**
- **Steffen** Avnbøgevej 3 (Brb) **86 26 12 28**
- **Steffen** RisvangAllé 58 (ArN) **86 10 15 15**
- **Steffen** Skovhøj 34 (Hss) **86 14 81 28**
- **Sten** Bygaden 28 (Ham) **86 91 49 51**
- **Sten Leth** Tjelevej 29 (Ris) **86 21 02 76**
- **Stig** Balevej 3 B (Mke) ..... **Hemmeligt nr.**
- **Stine** PederSkramsG. 36 (ArN) **86 12 36 39**
- **Susan** Stænsagerv. 26 (Vij) **86 77 02 52**
- **Susan-Marie Taankvist**
Banegårdspl. 3 (Hin) **86 91 43 35**
- **Susan & Claus Thellade**
Tranbjergv. 20 (Trj) **86 72 14 14**
- **Susanne** Drejøvej 5 (Hat) **86 21 06 50**
87 61 06 90
- **Susanne** EllebækParkv. 45 (Lys) **32 10 91 73**
- **Susanne** Granvænget 3 (Høg) **87 39 08 08**
- **Susanne** Rørdamsvej 1 (Vij) **86 11 04 10**
- **Susanne** Skejbyv. 187 (Ris) **86 27 19 85**
- **Susanne** Skovholmev. 70 (Gal) **86 95 43 42**
- **Susanne** Skyttev. 29 (Ham) **86 96 53 63**
- **Susanne** Solbærhaven 27 (Lys) **86 22 27 94**
- **Susanne** Steinmannsg. 15 (ArC) **86 75 58 68**
- **Susanne** Ørnegårdsv. 1 (Høb) **86 11 38 74**
- **Susanne Mailing** Marbækv. 58 (Mke) **86 97 48 22**
- **Susanne & John** Søvænget 17 (Til) **86 24 77 60**
- **Susanne Stw** Damkærvej 14 (Haj) **86 94 20 27**
- **Susanne Smith** Kirsebærhaven 10 (Lys) **86 22 54 98**
- **Sv E blik.sl.** Porsbakken 8 (Lys) **86 22 10 48**
- **Sv Willy** Højredalsv. 4 C (Brb) **86 25 49 21**
- **Svend** Damvej 70 (Sab) **86 94 85 25**
- **Svend** Ll.Elstedv. 191 (Lys) **86 22 49 04**
- **Svend Erik** Højkolvej 39 (ArV) ..... **Hemmeligt nr.**
- **Svend Erik** lag.arb. Toftev. 39 (Høg) **86 92 31 21**
- **Svend Erik** o.kontr.
SabroKirkev. 140 (Sab) **86 94 82 53**
- **Svend Erik & Joan Behrens**
Østermarksv. 17 (Til) **86 24 81 50**
- **Svend Høver** Vadstedv. 21 (Ham) **86 96 31 53**
- **Svend Ove** Bakkefaldet 12 (ArV) **86 15 60 24**
- **Svend Aage** Randersv. 64 (Hat) **86 98 16 95**
- **Svend Aage** Rosenhøj 27 C (Vij) **86 11 40 50**

Rasmussen Svend Aage Tisetv. 65 (Mal) **86 93 19 78**
- **Svend Aage N** Nattergalev. 32 (ArV) **86 16 24 14**
- **Svenn** Skejbypark. 248 (ArN) **86 22 79 09**
- **Søren** Elhøjv. 13 (ArV) **86 13 62 58**

Rasmussen Søren Grønvangen 5 (Vij) **86 29 35 34**
- **Søren** MarselisBoul. 38 (ArC) **86 27 67 19**
- **Søren** Møllebakk. 53 (Hin) **86 98 70 34**
- **Søren** N.P.Schølersv. 40 (Ham) **86 96 31 86**
- **Søren** Skovfaldet 11 (Ham) **86 96 51 55**
- **Søren** Toftagerv. 18 (Hns) **86 97 43 18**
- **Søren** Vinterslevv. 54 (Hat) **86 91 58 20**
- **Søren** gdr. Nedermarksv. 3 (Hjo) **86 99 91 18**
- **Søren** gdr. Rypev. 6 (Ham) **86 96 94 70**
- **Søren** lektor cand.mag.
Møllebakk. 40 (Sab) **86 94 84 65**
- **Søren** mask.arb. Banevolden 24 (Mal) **86 93 11 79**
- **Søren Bang** Kalkærpark. 85 (Høb) **32 11 91 84**
- **Søren Bang** Morbærvej 36 (Vij) **87 30 07 25**
- **Søren Bang** OlofPalmesAllé 42 B (ArN) **32 20 72 01**
- **Søren Bie** Højlundv. 8 (Haj) **86 94 22 41**
- **Søren Christian** Solhvervsv. 8 (ArN) **88 19 47 37**
- **Søren Hein** Tordenskjoldsg. 28 (ArN) **32 18 70 21**
- **Søren Karl** automek. SabroSkolev. 7 (Sab) . **86 94 85 03**
- **Søren Krabbe** TendrupMøllev. 23 (Hns) **86 49 10 87**
- **Søren Overgaard** Humlevej 10 (Hns) **32 52 54 80**
- **Søren P** frisør Skt.ClemensStr. 7 (ArC) **86 12 88 77**
- **Søren Quist** Lemmingv. 227 (Hss) **86 28 48 57**
- **Søren Randlev** Tordenskjoldsg. 26 (ArN) ... **87 36 00 87**
- **Søren Steen** serv.led.
Hammershusv. 49 (ArV) **86 16 40 48**
- **Søren Thier** Lindevangsv. 12 (Ris) **86 17 80 84**
- T Langelandsg. 199 (ArN) **86 10 60 47**
- T LangenæsAllé 60 (ArC) **86 11 37 30**
- **T Udengaard** Stenkløverv. 6 (Ris) **86 17 80 12**
- **Tage** Kridthøjvænge 54 (Høb) **86 27 37 05**
- **Tage** gaardejer Galtenv. 10 (Hat) **86 98 05 38**
- **Tau** Hedemannsg. 20 (ArC) **87 41 50 30**
- **Teddy** Voldbjergv. 10 (Ris) **86 17 31 73**
- **Tenna & Palle Søsten** Egehaven 21 (Lys) . **86 74 08 96**
- **Thea Hjort** Mønsgade 10 (ArC) **86 76 38 89**
- **Thels** Helenelyst 69 (Brb) **86 18 72 40**
- **Thomas** Bøgegade 2 (ArN) **32 13 44 22**
- **Thomas** Farrevej 54 (Ham) **86 96 09 98**
- **Thomas** journ. BrobjergParkv. 50 (Egå) **86 22 36 57**
- **Thomas Bjørn** Fåborggade 10 (ArC) **87 30 08 31**
- **Thomas Elsted** Grønneg. 83 (ArC) **32 12 30 86**
- **Thomas Engel** FredensT. 5 (ArC) **32 15 39 03**
- **Thomas Jul** Jagtvej 80 (Ham) ..... **Hemmeligt nr.**
- **Thomas Jul & Mette** Jagtvej 80 (Ham) **86 96 12 31**
- **Thomas K.** Elstedhøj 2 (Lys) **77 89 74 07**
- **Thomas Krag Nielsen Helle**
Vestermark. 1 (Hin) **86 98 69 09**
- **Thomas Kraul** Tinbækpark. 71 (Gal) **86 94 76 24**
- **Thomas Mohr** cand.mag.
Søndersøv. 21 (Ris) **86 17 78 88**
- **Thomas & Anette** Åbakk. 6 (Høg) **86 92 38 19**
- **Thomas Rye** Trøstmosen 10 (Hns) **86 97 52 14**
- **Thomas Winther** Kirsebærvæng. 27 (Gal) . **86 94 75 05**
- **Thora Hvidtfeldt** lær.
Byagervej 106 V (Bed) **86 93 72 16**
- **Thorbjørn Horn** Hedehusv. 45 (Ham) **44 64 05 95**
- **Thorvald** spec.arb. Østervangsv. 33 A (Hat) **86 98 24 98**
- **Tim** Grästenv. 11 (Hin) **86 91 17 32**
- **Tim** Willemoesg. 39 (ArN) **48 41 30 46**

Rasmussen Timm Ankjær
Råhøjtoft. 21 (Vij) **86 28 05 84**
- **Tina** Ryhaven 10 (ArV) **88 17 41 71**
- **Tina Wieben** Kalkærpark. 146 (Høb) **86 29 20 72**
- **Tine Rafn** Havkærvænge. 41 (Til) **86 24 69 65**
- **Tobias Toft Edelmand**
SabroVænge 13 B (Sab) ..... **Hemmeligt nr.**
- **Tom** Vesterg. 38 (Gal) **86 25 86 66**
- **Tommy** Degnebakk. 8 (Gal) **86 94 76 01**
- **Tommy** JomfruGundersv. 6 (Mke) **86 97 41 01**
- **Tommy** Rigtrupvej 60 (Hat) **86 37 96 27**
- **Tommy** Søvangen 20 (Gal) **86 94 38 81**
- **Tommy** montør Trolddalsv. 13 (Sol) **86 92 61 05**
- **Tonni Steinicke** Vest.Ringg. 226 (ArC) **86 13 58 01**
- **Tonny** Jægervej 48 (Ham) **86 96 93 61**
- **Tonny** Sloetten 2 (Skd) **86 99 17 45**
- **Tonny Skousbøl** Hammershusv. 68 (ArV) ... **86 16 35 79**

Rasmussen Tony malerm.
RosenvangsAllé 198 C (Høb) **86 27 35 62**
- **Torben** Farrevej 35 (Gal) **86 94 75 01**
- **Torben** HolmeRingv. 135 (Vij) **86 14 27 23**
- **Torben** Saksmosev. 1 (Hns) **86 99 54 04**
- **Torben** Solhvervsv. 4 (ArN) ..... **Hemmeligt nr.**
- **Torben** lær. Vestermarkev. 242 (Tri) **86 23 10 84**

Rasmussen Torben Buch civ.ing.
Korsv. 6 (Hjo) **86 99 82 20**
- **Torben Dissing** Egebækvej 18 (Høb) **86 18 79 55**
- **Torben Freddy** Højmarkvej 37 (Høb) **86 11 88 56**
- **Torben Gye** LarsKrusesG. 10 (ArC) **86 19 02 47**
- **Torben Halkjær**
SkådeHøjgårdsv. 69 (Høb) **86 11 55 85**
- **Torben Østergaard** Voldbyvej 3 (Gal) **86 95 44 59**
- **Tove** Annettevej 4 (Brb) **86 25 74 93**
- **Tove** HjulbyHegn 138 (Tri) **86 91 00 34**
- **Tove** Hougårdsv. 32 (Brb) **86 26 10 06**
- **Tove** Jægervej 5 A (Ham) **86 96 83 13**
- **Tove** Lindenborgv. 40 (Ris) **86 14 91 53**
- **Tove** Pilegårdsv. 68 B (Hss) **86 28 42 86**
- **Tove** Skovlundgårdsv. 55 (Vij) **86 25 22 68**
- **Tove** Tindbakslundv. 19 (Ham) **86 96 23 52**
- **Tove** Vestermarksv. 3 (Ham) **86 96 44 71**
- **Tove Krusse** tilskær.
OlafRudesV. 25 (Høb) **86 27 55 40**
- **Tove R** Finsensg. 46 (ArN) **86 16 31 29**
- **Tove & Robert** Åbenrågade 17 (ArC) **86 14 77 78**
- **Tove Sloth** Mågevej 8 (Hin) **86 98 54 62**
- **Trine** St.StBichersV. 15 (Hat) **86 98 30 10**
- **Trine & Lars Bloch** Gl Viborgvej 28 (Ham) . **86 84 64 20**
- **Trine Broe** Viborgv. 25 (ArC) **32 11 59 67**
- **Trine & Anders Back Christensen**
Birkevang. 50 (Sol) **86 92 32 05**
- **Trine & Allan Hansen**
Hybenvæng. 21 (Høg) **86 13 50 83**
- **Trine & Thomas L.** Drejøvej 18 (Hat) **74 65 40 66**
- **Trine & Noel Shevlin** Rudbjergv. 16 (Hat) . **86 21 55 17**
- **Troels** Trepkasg. 24 (ArC) **86 19 60 11**
- **Troels** Vester Alle 20 (ArC) **86 19 88 80**
- **Troels** landmd. Lillealvæng. 13 (Hat) **86 98 15 76**
- **Troels Knold** Skelagerv. 266 (ArN) **86 57 10 90**
- **U** Elmev. 40 (Ham) **97 12 10 04**
- **U** LangenæsAllé 40 (ArC) **86 14 47 23**
- **Ulla** Nordrevej 78 (Åbh) **86 15 88 90**
- **Ulla** Stenhøjgårdsv. 29 (Mal) **86 93 02 30**
- **Ulla** Viborgv. 103 C (ArV) **86 15 52 73**
- **Ulla** cand.psych. Gl.Kongev. 3 (Vij) **86 11 85 19**
- **Ulla** kont.ass. Bredg. 67 (Mal) **86 93 24 63**
- **Ulla Charles** Hjortevæng. 8 (Høb) **86 27 26 33**
- **Ulla & Jørgen** Blegindv. 52 (Høg) **86 92 13 85**
- **Ulla & Martin** Karetmagertoft. 199 (Høb) .. **86 29 90 94**
- **Ulrik** Koltvej 44 (Hss) **86 16 85 19**
- **V** gdr. Holmegårdsv. 45 (Høb) **97 22 16 84**

Rasmussen V kont.ass. Morelvæng. 15 (Trj) . **86 29 48 32**
- **V Mogeltoft** fh. gdr.
Rosenholmv. 31 (Hns) **86 99 55 15**
- **Vagn** Børuprvej 408 (Trj) **88 17 47 41**
- **Vagn Chr** gartn. Sløvænget 9 (Til) **86 24 29 80**
- **Valborg** Silkeborgv. 11 (ArC) **86 13 14 81**

Rasmussen Valther Martsvej 2 (ArV) **86 15 96 13**
- **Vera** Egebæksvej 103 (Høb) **86 27 25 67**
- **Vera** Østervagade 18 (ArN) **86 10 19 81**
- **Vera Foldager** Solsortev. 10 (Høg) **86 92 38 65**
- **Vereln. Dän Multiplikatore V. Bente**
Skt.AnnaG. 38 (ArC) **86 19 60 08**
- **Verner** værkfør. Terpv. 3 (Vij) **86 11 39 57**
- **Verner Klein** ass. Engskovbakk. 128 (Skd) . **86 99 00 40**
- **Vibeke** Dyrepark. 10 (Hin) **86 91 29 87**
- **Vibeke Mai** Agermvej 9 (Bed) ..... **Hemmeligt nr.**

Rasmussen Victor red. Safirvej 22 (Skd) **86 99 31 70**
- **Viggo Skriver** Dr.LarsensV. 35 (Hat) **86 98 35 04**
- **Vilhelm Vith** RundhøjAllé 40 (Høb) **86 14 85 90**
- **Villy** mek. Skivholmev. 64 (Gal) **86 95 43 61**
- **Villy** møb.fabr. Solsikkevæng. 4 (Gal) **86 94 34 23**
- **Villy** optik. Lilleavæng. 61 (Hat) **86 98 17 38**
- **Villy** tømr. Bondehavev. 1 (Mke) **86 97 45 99**
- **Villy** værkfør. Parkvænget 19 (Trj) **86 29 59 25**
- **Vilhy Preben** møb.snedk.
Havrevæng. 7 (Mke) **86 97 41 79**
- **Vita** HansØlsensV. 7 (Egå) **86 22 06 14**
- **Vivi Bugthusene** 50 A (Egå) **86 74 19 04**
- **Vivi** Holmstruphøjv. 60 (ArV) **86 24 34 84**
- **Vivi** Kunnerupv. 112 (Hss) **86 28 25 58**
- **Vivi Marie** Jegstrupvæng. 313 (Trj) **86 29 58 92**
- **Vivi Nordestgaard** Silkeborgv. 692 (Brb) .. **86 26 11 19**
- **Vivian** tekn. ass. Stadion Alle 10 (ArC) **86 12 82 31**
- **Winni** Abildhaven 35 (Lys) **86 74 07 70**
- **Winnie** Annekærvej 31 (Egå) **32 17 62 21**
- **Yrsa Stendal** institut.led.
Moltkesvej 18 (Vij) **86 11 28 64**
- **Yvonne** Bassegård. 9 (Hns) **86 99 54 76**
- **Øllegård** Højmarkvej 31 (Høb) **86 27 44 71**
- **Å Kruse** rutebilchauf. Kildeagerv. 14 (Hin) . **86 98 58 35**

Rasmussen Åge Hasselbakk. 42 (Hss) **86 28 50 42**
- **Aage** Langengev. 15 (Ris) **86 21 28 18**
- **Aage** købmd. Munkebakkev. 1B (Egå) **86 22 16 40**
- **Aage Hesselbjerg** konstr.
Libravej 23 (Høb) **86 11 02 24**
- **Aage Høver** slagteriarb.
Enghavev. 8 (Ham) **86 96 62 63**
- **Aase** Allegade 17 (Høg) **86 57 11 86**

Rasmussen Aase BjertrupSkovv. 9 (Høg) **86 92 17 21**
- **Åse** Bushøjvæng. 67 (Høb) **86 27 39 09**
- **Aase** HolmeMøllev. 43 (Vij) **86 11 06 09**
- **Aase** Musvågevej 30 (ArV) **86 16 33 61**
- **Aase** Ålborggade 26 (ArC) **86 17 67 86**
- **Aase Helene** Arallavej 48 (Haj) **86 94 19 27**

Rasmussens Mobile Chill Co
Volden 24 (ArC) **86 76 09 24**

Rasmussn Lotte Marie Hjejlev. 3 (Egå) **86 25 94 98**

Rasmusssen Rikke Reng
Jordbrovej 16 (ArN) **32 15 38 26**

Rasnussen Rasmus J.MichaelsensG. 8 (ArC) . **86 17 15 96**

Rasoul Zadehfarsad Roozbeh
Ertebjerg 34 B (Til) **32 15 51 53**

Rasted Peter Arnagervej 3 (ArV) **86 10 12 08**

Rastegari Alireza Kildehøjen 1 (Ris) **32 15 15 97**

Rasul Rustam Hatam
HasleCenterv. 139 (ArV) **86 15 18 84**

Ratenburg Christian Mejlg. 67 (ArC) **86 19 61 61**

Rath B. Neptunvej 4 (Hin) **86 98 54 69**
- **Karen Margrethe**
Paludan-MüllersV. 223 (ArN) **86 10 27 07**
- **Kristian Lundstrøm** Tværg. 53 (Mal) **86 93 09 08**
- **Pia Lundstrøm** Regenburgsg. 17 (ArC) **86 17 02 36**
- **Svend** konsulent Tværg. 111 (Mal) **86 93 02 99**

Rathcke Bent Tuliparvej 21 (Ris) **86 17 53 21**
- **Hanne** tegn. Solystvej 10 (Egå) **86 22 66 17**
- **Jesper** Rønvangen 170 (Hin) **86 98 80 62**
- **Jørn** kass. NielsBohrsV. 12 A (Vij) **86 14 74 30**
- **Karen** HjulbyHegn 82 (Tri) **86 98 96 55**

Rathcke Karin fuldm. Skelagerv. 402 (ArN) . **86 10 98 60**
- **Marianne** Pilegårdsv. 213 (Hss) ..... **Hemmeligt nr.**
- **Marianne & Jan Nielsen**
Pilegårdsv. 213 (Hss) **86 28 05 06**
- **Nancy** Julsøvej 42 (Ris) **86 16 25 23**
- **P E** forskn.tekn.
KammaRahbeksV. 33 (Åbh) **86 15 93 90**
- **Steffen Lind** SkejbyVænge 109 (ArN) **35 12 27 73**
- **Tommy** Voldum-RudV. 14 (Hat) **86 98 91 31**

Rathje I L & Peter Møller Glentev. 2 (Hat) .. **86 21 92 38**
- **Lisbeth Dam** Paludan-MüllersV. 97 (ArV) .. **86 16 07 80**

Rathjen Simon Vesterg. 77 B (ArC) **32 18 51 90**

Rathke Morten Silkeborgv. 190 (Spo) **86 12 65 42**

Rathlev Carsten Astridsvej 5 (Brb) **86 25 54 84**
- **Inge** Skejbygårdsv. 8 (Ris) **86 21 60 55**

Rathmann Birgit arkit. Klosterg. 52 (ArC) **86 19 14 34**

Ratjen Dentallaboratorium
Banegårdspl. 4 (ArC) **86 19 74 11**

Ratjen Dentallaboratorium Telefax Aps
Banegårdspl. 4 (ArC) **86 19 74 22**

Ratjen Margit Borring Vestervang 41 (ArC) **86 17 84 42**
- **Merethe** dent.keram.
SkådeSøpark 15 (Høb) **87 47 55 60**

Ratledge Miles Kanehaven 78 (Ris) **54 63 04 76**

Ratnasingam Gobinath Neptunvej 54 (Vij) .. **86 28 85 28**

Rattan Anita Musvågevej 6 (ArV) **86 16 40 81**

Rattenborg Kim SkejbyVænge 153 (ArN) **86 10 91 16**
- **Lone Støvring** Højager 100 (Hin) **86 78 50 55**

Ratz G & P Kjær-Pedersen
Elstedvænge 44 (Lys) **86 22 17 28**

Ratzer Anne Vinter Elverdalsv. 44 A (Høb) .. **86 16 43 65**
- **Helge & Gitte Sinding** Mejlg. 107 (ArC) **86 20 14 47**

Rauch Helle KoltKirkev. 64 (Hss) **32 18 78 95**

Rauff Anders Hvedebjerg. 72 (Brb) **86 12 75 95**
- **Aron** Hyrdedamsv. 19 (Brb) ..... **Hemmeligt nr.**
- **Roseann** Norsmindev. 36 C (Mal) ..... **Hemmeligt nr.**
- **Susanne Lund** Egebækvej 106 (Høb) .... **Hemmeligt nr.**

Raufort Linda RosenvangsAllé 50 (Vij) **86 91 27 33**

Rauhe Vagn Christiansholmsv. 25 (Vij) **86 27 05 08**

Raun Benthe Havgårdsv. 45 (Ris) **86 17 64 40**
- **Lars** Ellemarksv. 43 (ArC) **86 18 52 80**
- **Leif** Roarsvej 12 (Åbh) **86 15 86 44**
- **Lene** Mollevejen 2 (Gal) **86 95 04 92**

Raundahl Birthe Spicavej 35 (Høb) **86 14 11 31**
- **Carsten & Malene Stoldkebo**
Ellemosev. 51 (Trj) **86 13 13 13**
- **Kirsten Elisabeth** Framlevvej 2 (Haj) .... **Hemmeligt nr.**
- **Knud Henning** gdr. Framlevvej 2 (Haj) **86 94 12 84**
- **Søren** Lundgårdsv. 34 (Høb) **86 11 07 03**

Raundorf H Egevangen 25 (SoD) **86 92 98 60**
- **I** o.ass. Sletterhagev. 55 (Rib) **86 17 85 40**

Raungaard Anne Elverdalsv. 49 (Høb) ..... **Hemmeligt nr.**
- **Bent** Elverdalsv. 49 (Høb) **86 16 10 76**
- **Bjarne** dispon. SophusBauditzV. 19 (Åbh) .. **86 15 40 17**

Raunholt Lars Fortevej 91 (Ris) **86 17 84 18**
- **Preben** HerlufTrollesG. 23 A (ArN) **86 10 85 82**

Raunkjær Bodil Arnakvænge 2 (Høb) **45 85 04 61**
86 10 04 61
- **Steen** Lystenlund 17 (Sol) **86 92 62 13**
- **Trine & Ejnar** MoesgårdAllé 4 (Mår) **86 27 10 91**

Raunsbæk Birthe Enøvænget 18 (Til) **86 25 79 07**
- **Carsten** Solklintv. 17 D (Egå) **86 74 17 16**
- **Dan** Møllebakk. 80 B (Sab) **86 12 37 11**

Raunsbæk Display & Print Aps (Dan
Raunsbæk) Sindalsvej 50 (Ris) **86 15 42 94**
86 16 42 94
- **Finn** typogr. Solklintv. 20 B (Egå) **86 22 54 92**
- **Jeannette** Gormsg. 6 (Vij) **86 11 67 39**
- **Thomas** Lystrupv. 52 (Ris) **32 11 42 18**

Raunstrup A/S RobertFultonsV. 22 (ArN) **87 40 81 00**

Raunstrup Annette LisbjergVænge 1 (ArN) . **32 10 85 27**
- **Bent** bankbest. Glænøvæng. 37 (Til) **86 24 04 09**

Raunstrup Tømrer Århus A/S
RobertFultonsV. 22 (ArN) **86 21 51 44**

Raunstrup Tømrer Århus A/S (Raunstrup
A/S) RobertFultonsV. 22 (ArN) **86 21 61 03**

Raunsø Morten Lindhardt
Elgårdsminde 13 (Hin) **96 19 34 28**

Rauschenberg Lotte Terosevej 45 (Skd) **86 99 39 59**

Ravale Navid Rahimizad
Bodøvej 66 (ArN) ..... **Hemmeligt nr.**

Raven Marstrandsg. 29 (ArC) **28 10 66 61**

Ravendrarasa Ponnu TrigeCenterv. 30 (Tri) **48 44 71 79**

Ravn Alex prok. Klintev. 1 (Ham) **86 96 53 70**
- **Alice Anastassia** Skelagerv. 172 A (ArN) **86 78 58 74**
- **Anette** Stenhøjgårdsv. 109 (Mal) **86 93 08 16**
- **Anker** chauf. Egebækvej 107 (Høb) **86 27 43 83**
- **Anna** Kirkedamm. 13 (ArC) **32 15 14 77**
- **Anne** Hyldehaven 25 (Lys) **86 22 92 67**
- **Asta** Provstebakk. 4 E (ArV) **86 15 63 15**
- **Birger Ø** Hasseltoft. 13 (Hss) **86 28 15 48**
- **Birgit** Vibevej 5 (Hin) **86 98 65 99**
- **Birtha** ass. JensBaggesensV. 108 (ArN) **86 16 88 56**
- **Birthe** Solgårdsvæng. 8 (Hat) **86 49 12 10**
- **Bjarne** Skovvej. 44 E (ArC) **86 18 32 00**
- **Charlotte** Østerg. 25 (Ham) **86 96 28 26**
- **Christian** Bakkeskov. 81 (Gal) **86 95 00 18**

Ravn Consulting Immervad 5 A (ArC) **40 85 69 22**
- **Dorothea** sygepl.
VorregårdsAllé 123 (ArN) **86 16 33 08**

Ravn Ebba Elverdalsv. 13 (Høb) **86 27 29 23**
- **Ellen Ruge** J.Skjoldborgs Vej 40 (Åbh) **86 25 70 20**
- **Erik** Lykkegårdsv. 20 (Sol) **86 51 71 17**
- **Erik** gdr. Bittevej 2 (Hns) **86 97 44 06**
- **Esben Kjær** Åbyv. 25 (Åbh) **32 11 80 65**
- **Grete & Søren Søby**
RosenvangsAllé 95 (Høb) **86 14 55 30**

Ravn-Grove Jeppe Ladefogedv. 47 C (ArN) .. **86 29 64 64**

Ravn Hanne Berg Rosendalv. 12 (Vij) **86 28 09 02**
- **Helle Kjærhus** Bjørnbalesv. 18 (Vij) **86 11 49 58**
86 11 49 59
- **Helle & Karsten** Jegstrupvæng. 221 (Trj) ... **86 29 62 09**
- **Helle & Mogens** Skovgårdsvæng. 77 (Trj) .. **86 29 21 90**
- **Henning** Egeskellet 27 (Mal) **86 93 01 71**
- **Henrik** Rønvangen 176 (Hin) **86 98 73 28**
- **Henrik Møller** Stjærv. 27 (Gal) **87 41 50 72**
- **Herbert G** Snovdrupv. 5 (Mal) **86 93 16 87**
86 93 16 89
- **Hr. Benjamin** Holmkærvej 11 (Tri) **32 15 72 88**
- **Ib** Alsv. 22 (Ris) **86 17 47 46**

Ravn Inge-Lise Mejlbyv. 9 (Egå) **86 22 41 75**
- **Ingrid** Acervej 16 (Haj) **86 94 14 32**
- **J C** Rodskovvej 19 A (Hns) **86 99 61 17**
- **Jan Schmidt** Rugmarken 9 (

Ravn

Ravnebjerg Aske Lundingsg. 20 (ArC) 32 20 62 74
- **Palle** Stensagerv. 1 (Vij) 86 14 34 22
Ravnebæk-Nielsen J & L Grenåv. 692 (Skd) 86 99 25 75
Ravnefjord Dan Østergårdspark. 153 (TrJ) ... 86 75 13 46
Ravnested Marianne Månbjergv. 74 (Skd) .. 86 99 26 66
Ravnholm Otto Flinthøjen 3 (Hin) 86 98 53 10
- **Thomas** Jadevej 38 (Skd) 86 98 98 39
Ravnholt Ellen Holmehøj 8 (Høb) 86 27 10 19
- **Jesper** BrobjergParkv. 87 (Egå) 86 22 70 16
- **Kirsten & Gert** Søtoften 31 (Egå) 86 22 26 72
- **Malene** Schleppegrellsg. 27 (ArC) 86 19 21 02
Ravnholt Peter Ørnevænget 41 (Hat) 86 21 73 16
- **Rene** Engskovvej 27 (Skd) 86 99 25 21
Ravnkilde Lene & Niels Rasmussen
HjortshøjMøllev. 47 (Hjo) 86 16 77 60
Ravnkjær Aps Frederiksg. 70 (ArC) 70 22 01 90
Ravnlokke Jens Elyriavej 4 (Ris) 86 12 27 31
- **Karen** Skelagerv. 262 (ArN) 86 10 99 08
- **Margit** Skelagerv. 41 (ArN) 86 17 86 32
Ravnmark Henning Silkeborgv. 332 (Åbh) ... 86 25 67 00
Ravnmark Henning læge Volshøjvej 9 (Ris) . 86 21 00 03
Ravnsbjerg Let-Køb Stampesvej 23 (Vij) 86 14 14 61
Ravnsbjerg Nærkøb og Pizzaria
Stampesvej 23 (Vij) 86 14 14 61
Ravnsbjerghus A/S Ellemosev. 63 (TrJ) 40 17 92 92
Ravnsbjergkirkens Kordegnekontor
Grøfthøjpark. 1 (Vij) 86 28 11 88
86 28 73 35
Ravnsbo Ida Torvevæng. 1 A (TrJ) 86 29 20 43
- **Inger** Stenhøjgårdsv. 65 (Mal) ..... **Hemmeligt nr.**
- **Ole** Fjordv. 18 B (Mal) 86 93 22 01
- **Ole** advok. Arnakvej 62 (Høb) 86 27 47 47
- **Rikke Bilcher** Askehøjvej 5 (Høb) 86 18 04 00
Ravnsborg Nanna & Søren Pedersen
Egeskelet 12 (Mal) 86 93 15 95
Ravnsbæk Agnethe & Tommy
Randersv. 210 (Ham) 86 96 42 85
- **Ann** Falstersg. 9 (ArC) 86 19 39 36
- **Finn Bruun** Atlasvej 7 A (Høb) 86 26 15 15
- **Jens Bornholdt** NyMunkeg. 1 (ArC) 32 17 21 69
- L H.GiersingsAllé 11 (Høb) 86 27 15 16
- Peter Kunnerupv. 128 (Hss) 86 28 95 94
- **Pia** Pilegårdsv. 132 (Hss) ..... **Hemmeligt nr.**
- **Pia & Ole** Pilegårdsv. 132 (Hss) 86 28 71 31
Ravsmeden Frederiksg. 70 (ArC) 86 19 14 00
Se annonce under:
Guld- og sølvsmede samt juvelerer
Ray Of Hope Bærmosehøj. 28 (Tri) 31 23 33 24
Rayat Nezhad Carmen Odderv. 197 (Høb) .. 35 10 38 58
Raytchev Boris Raytchev
Reginehøj. 27 (ArN) ..... **Hemmeligt nr.**
Razeq Abdul Damagervej 1 (Vij) 58 59 24 39
RB Byg KrabbesholmsAllé 15 (Vij) 87 68 00 11
Rb Totalentreprise Aps Roulaen 31 (Egå) ... 86 22 90 00
Rbs A/S BredskiftеAllé 11 (ArV) ..... **Hemmeligt nr.**
RBS A/S BredskiftеAllé 11 (ArV) 86 10 91 10
Rc Betonvarer A/S Anelystpark. 50 (Til) 86 16 56 55
Telefax 86 16 56 60
R C Holm A/S Skovbakkev. 50 (Mke) 86 99 73 14
RC Polering Nørrebrog. 22 (ArC) 86 13 43 33
Se annonce under:
Vinduespolering
RC Unionen Rugmarken 80 (Lys) 86 22 63 19
Rct Midtjylland Skejbygårdsv. 13 (Rks) 89 30 82 50
Telefax 89 30 82 99
Rd Freelance Arkitekt Bøgev. 20 (Hin) 40 92 11 33
Rd Services I/S NyMunkeg. 71 (ArC) 86 19 42 93
Rdiger Vagn Fasanv. 12 (Hin) 86 86 99 88
Re-Con Scandinavia Østergårds Alle 2 (Skd) 70 22 32 60
70 22 32 64
Re-Flex Jernaldervæng. 60 (Brb) 86 24 48 92
Re-L Installation ApS Tinningvej 4 (Hin) 70 20 50 95
RE Montage Risdalsvej 12 (Vij) 86 77 08 82
Rea Martin & Lotte Byagervej 90 (Bed) 86 93 86 90
Real Slik NyBanegårdsg. 45 (ArC) 86 12 12 03
Realgruppen Holding ApS
Frederiksg. 78 C (ArC) 87 30 01 22
Telefax 87 30 01 40
Realkredit Danmark A/S
Kannikeg. 4-6 (ArC) 45 12 00 20
Erhvervscenter Århus Åbouelvarden 69
(ÅrC) 45 12 04 90
Realskolen i Hinnerup Værested -
Favrskov Socialpsykiatri
Ørstedsvej 3 (Hin) 89 64 05 45
Realvision Frederiksg. 76 (ArC) ..... **Hemmeligt nr.**
REalVISION Frederiksg. 76 (ArC) 86 75 74 00
Reason Colin Stationsstr. 15 (Hat) 86 91 57 91
- **Glenn** Bangsbopark. 26 (Skd) 86 98 98 30
Rebo Erik ing. SkolevangsAllé 4 0 (Ris) 86 17 73 92
Rebolledo Lara Miriam Del Carmen
Sigridsvej 33 (Brb) 86 25 64 50
Rebsdorf Elsa PederSkramsG. 34 (ArN) 86 10 65 95
Rebsdorf Karen Birkevæng. 17 (Hin) 86 91 01 97
- **Lisbeth** Urvej 10 (Ham) 86 98 26 07
- **Morten** Søtundsvej 1 (Hat) 86 96 61 24
Recart Music Studsgade 10 (ArC) 70 20 05 82
Rechendorff Birgitte
Skovgårdsvæng. 398 (TrJ) 86 29 47 36
Rechendorff Kirstine Elverdalsv. 74 (Høb) .. 87 36 00 13
- **Rita** Hovedgaden 37 A (Brb) 86 26 04 62
Rechnagel Lene PederSkramsG. 58 (ArN) 86 10 09 97
Rechtsanwalt (Svend Ole Espensen)
Brovej 10 (Egå) ..... **Hemmeligt nr.**
Reck Anne-Mette & Kent
Skovsgårdsvæng. 11 (Høg) 86 92 27 69
- **Kunno** møb.snedk. Æblehaven 45 A (Høg) . 86 92 25 49
Recke Hugo ing. Bygvænget 16 (Mal) 86 93 11 38
- Per Sandkåsvej 100 (ArV) 86 15 33 34
Recommended A/S Filmbyen 4 (ArC) 86 20 40 60
Recommended A/S Rolighedsv. 28 (Ham) 32 20 02 46
Recommended A/S Toftev. 1 (Egå) 86 18 16 61
Recommended A/S Østerv. 6 C (Mke) 86 97 54 86
Recommended A/S Åbouelvarden 88 (ArC) . 86 16 03 45
Recommended By I/S
Skanderborgv. 249 (Vij) 20 22 90 98
Recommended Denmark I/S
Filmbyen 2 (ArC) 86 17 56 34
Rectus ApS Engtoften 11-13 (Vij) 86 14 15 17
Rectus Aps SkæringHedev. 76 (Egå) 86 22 98 53
Red Barnets FRITIDSHJ. Møllevæng
HolmeMøllev. 23 (Vij) 86 14 73 80
Red Key Blue Key VejlbyToften 1 C (Ris) 61 26 01 95
Red Liv Multebærv. 30 (Sab) 60 22 00 95
Reddersen Ellsabeth Stadion Alle 56 (ArC) .. 86 11 84 46
Redeker Søren Fårupvej 42 (Sab) 86 24 39 12
Redlich Ebbe HolmeMøllev. 24 (Vij) 86 11 61 69
- **Gry & Nikolaj** Mondrupsv. 17 A (Vij) 86 76 02 76
REDNINGSKORPS se Fagregisteret
Redorange Falstersg. 25 (ArC) 26 85 77 71
Redsted Annette Dalsgaard korresp.
Digevænget 19 (Bed) 86 93 74 24
Ree Egon Egev. 1 (Hns) 86 99 43 17
Ree Torben Rytterpark. 104 (Hns) 86 99 65 08
Reeholm Jørgen kont.led.
TrigeMøllev. 10 (Tri) 86 23 16 92
Reelight ApS HasselagerCenterv. 11 (Vij) 86 74 24 90
Reelsbo Jakob Terp Granalvænge. 12 (Gal) ... 86 19 97 97
- **Jette Terp** Nellikevej 10 A (Ris) 86 17 11 55
Reelsbo Jørgen lektor Helgesgade 18 (Vij) ... 86 14 38 41
Reenberg Thomas Nysom
Ryvangs Alle 9 (Ris) 86 17 35 82
Reesiev Flemming Strandpark. 21 (ArC) 43 77 97 33
Refako Aps Sintrupvej 67 (Brb) 86 28 81 55
Refako Autodele Sintrupvej 67 (Brb) 86 28 85 55
Reffstrup Frank Drejøvæng. 53 (Til) 86 24 31 38
- **Jacideen Romeo** Jernalderv. 219 (ArV) 88 19 65 00
- **Mette Bang** Kridthøjv. 10 C (Høb) ..... **Hemmeligt nr.**
- **Søren** MarselisBoul. 125 (ArC) 86 14 21 85
Reffsøe Bende Edeling Højvej 15 (Sab) 86 94 86 89
- **Dorthe E** kont.ass. Multebærv. 10 (Sab) 86 94 91 09
Reflection Nybrov. 2 (Mke) 86 34 05 52
Refsgaard Birgit Silkeborgv. 166 (ArC) 86 75 29 70
- Bo Helenelyst 121 (ArC) 86 25 10 25
- **Charlotte** ass. Julsøvej 360 (Ris) 86 17 24 17
- E taxachauf. Klintev. 12 (Ham) 86 96 17 46
- **Elisabeth** adjkt. Ryhavevej 5 B (ArV) 86 19 35 23
- **Elsebeth** Balagervej 35 (Vij) 86 11 60 91
Refsgaard Elsebeth IngerslevsPl. 2 (ArC) 86 12 80 74
Refsgård Hanne Virupvej 48 G (Hjo) 86 22 41 43
- **Helle Rimmer** Skelagerv. 622 (ArN) 86 10 99 02
Refsgaard-Iversen Peter
MarselisBoul. 28 (ArC) 86 18 91 70
- Jens dir. Capellavej 25 (Høb) 86 14 55 44
86 14 55 64
- **Kent** Vestervangsv. 48 (Ham) 86 96 55 67
Refshauge Eva Sogneskell. 5 (Egå) ..... **Hemmeligt nr.**
- **Grethe** praktikled. Norddalsv. 9 (ArN) 86 10 41 91
Refslund Birgitte Thunøgade 46 (ArC) 86 20 26 66
- **Hanne** RudolphWulffsG. 14 (ArC) 86 14 93 06
- **Jens** Livevænget 4 (Til) 86 24 18 30
Refstrup Annegrete Nordborgg. 5 (ArC) 86 13 55 25
- **Inga Bech** Borupv. 87 (Hns) 86 99 61 43
- **Ole** Bavnegårdsv. 25 (Hss) 86 28 90 47
- **Poul Hoberg**
Oehlenschlægersv. 19 (Åbh) ..... **Hemmeligt nr.**
reg revisor Frr Ebbe Stensen
SkjoldborgsV. 1 (Hat) 86 91 40 43
86 91 43 48
reg revisor Frr - Gårdejer Torben Udsen
Rodskovvej 81 (Hns) 86 99 42 17
Regal Gert Falstersg. 59 (ArC) 86 12 18 65
Regels-Hansen Kaja naturlæge
Åkandevej 3 (Vij) 86 14 13 58
kaja@naturlaegen.net
Regenstreif Mia Bøgehaven 2 (Lys) 86 12 84 41
- Per el.nik.-tekn. Stokbrovej 131 (Lys) 86 23 01 29
Regina I/S Grenåv. 761 (Skd) 86 40 83 88
Regina Holding Aps Silkeborgv. 178 (ArC) ... 86 26 22 00
86 26 52 00
Reginehøj, Vuggestuen
VorregårdsAllé 58 (ArN) 87 13 84 21
Reginehøj Fritidshjemmet
VorregårdsAllé 56-60 (ArN) 86 16 66 25
Region Midtjylland
OlofPalmesAllé 15 (ArN) ..... **Hemmeligt nr.**
Region Midtjylland Skottenborg 26 (Vib) 78 41 00 00
Se annonce under:
Offentlige kontorer
Regionshuset Århus
OlofPalmesAllé 15 (ArN) 78 41 00 03
Regn Aps Værkmesterg. 25 (ArC) 86 13 50 35
86 20 15 37
Regnbuen . Jernaldervæng. 4 (Brb) 86 24 60 60
Regnbuen arkitekter m.a.a.
Møllesti. 52 (ArC) 86 20 58 00
Regnbuen DII Næshøjvej 22 (Haj) 87 13 84 48
Regnbueskolen Vadstedv. 101 (Ham) 86 96 51 11
- - 86 96 51 13
Regnskab Og Rådgivningskontor For
Forsyningsselskaber Aps
Holmagerv. 2 (Hns) 86 80 24 12
Regnskabshjælpen Aps Vesterport 3 (ArC .. 70 12 16 30
70 12 16 39
Regnskabsvirksomheden Schaumburg/
Bendtsen Aps Klamsagerv. 19 B (Åbh) 86 20 13 47
Rehder Martin Bøgehaven 39 (Lys) 32 12 07 78
- **Otto & Tove** Trojav. 18 (Hjo) 86 99 90 99
Reher Gitte Ballegaard & Lars
Østergårdsv. 21 (Gal) 86 94 46 61
Reher Helle Firkløverv. 60 (Gal) 86 94 37 86
- **Jan** Ellensv. 4 (Brb) 86 25 40 92
- **Jane & Simon Dahl** Skelagerv. 394 (ArN) ... 86 10 40 09
- **Ruth & Preben Jensen** Fasanv. 6 (Gal) 86 94 41 31
Rehfeld Emma Skejbyv. 179 (Ris) 88 19 53 54
Rehmeier Hans tob.hdl.
Kunnerupv. 206 (Hss) 86 28 20 47
- **Lone** Sønder Alle 23 (Ham) 86 96 32 83
- **Tonni** Jægervej 108 (Ham) ..... **Hemmeligt nr.**
- **Tonny** Jægervej 108 (Ham) 86 96 30 94
Rehmeir Leo Nørrevangsv. 3 (Ham) 86 96 37 64
Rehné Morten Møller
SkæringHedev. 212 (Egå) 86 22 95 70
Rehne Søren Skjoldsg. 11 (Vij) 86 14 14 49
Rehnström Jytte
Oehlenschlægersv. 18 (Åbh) 86 25 42 07
Reichardt Poul Erik Højbovej 7 (Høb) 86 27 73 42
Reiche Ruth & Bent Engv. 5 (Gal) 86 95 43 46
Reien Lisbeth VisbjergHegn 152 (Mår) 86 29 86 89
Reif Jette & Ole Aarevestrup Rasmussen
Hanstedvej 6 (Egå) 87 43 04 92
- **Liselotte & Frank S Thomsen**
Pihlkjærsv. 6 (Høb) 86 11 78 08
Reifenstein Anne-Mette E & Brian
Delfivej 21 (Hjo) 86 99 99 05
- **Bent** chauf. Skolebakk. 20 (Gal) 86 94 45 24
- **Børge** Baldersvej 9 (Gal) 86 94 50 13
- **Karin** CarlBertelsensG. 6 (ArC) 86 19 37 99
- **Kurt** plej. Samosvej 5 (Hjo) 86 99 93 95
- **Leif** Saralystpark. 8 (Høb) ..... **Hemmeligt nr.**
- **Lene Loft** Frichsvej 12 (Gal) 86 94 79 88
- **Maren** TerpSkovv. 94 (Høb) 86 18 12 30
- **Ove** vognmd. Tingvad 12 (Sab) 86 26 13 47
- **Susanne** Egevænget 124 (TrJ) 86 29 15 00
Reiffenstein Bent Risvang 5 (Hjo) 86 99 93 79
- **Dorthe** Skovv. 5 B (Hin) 86 96 19 15
- **Flemming** Buggesgårdv. 46 (Vij) ..... **Hemmeligt nr.**
- **Jens** gdr. Vanggårdsv. 20 (Hjo) 86 99 91 79
- **Musette F** HasleCenterv. 177 (ArV) 86 15 00 70
- **Viggo** Jegstrupv. 174 (Hss) 86 29 32 10
Reihana Gael NødkærAllé 102 (Høb) 86 27 80 36
Reil Thomas Svinget 3 B (Hjo) 86 74 01 18
Reilev Mikael Flindt
Sønderskovv. 153 (Lys) 77 89 75 31
Reilly John Silkeborgv. 619 (Brb) 86 25 05 38
Reimann Albrecht Juksøvej 156 (Ris) 33 22 05 18
Reimann & Co. ApS Ildervej 9 (Høb) 86 72 58 67
Reimer Ida Wisti Almindingen 26 (ArV) 86 16 57 27
Reimer-Jensen Ayoe Algreen
Lindkjærv. 50 (Hat) ..... **Hemmeligt nr.**
- **Johannes** Tandervej 26 B (Mår) 86 29 82 70
- **Jørgen** F.VestergaardsG. 24 (ArC) 86 18 24 80
- **Mette & Peter** Egeskellet 16 (Mal) 86 93 26 02
- **Pauline** Nyg. 6 (ArC) 86 12 16 91
Reimers Bettina LykkesholmsAllé 88 (Vij) 86 13 04 86
- **Henrik** Grenåv. 793 B (Skd) 86 99 33 69
- **Keld** Fredensg. 39 (ArC) 86 12 45 78
- **Olaf** hdls.lær. Hjortevæng. 12 (Høb) 86 27 11 27
- Otto tlf.mest. LykkesholmsAllé 58 (Vij) 86 14 66 33
Reimick Sofie Hallssti 19 (ArC) 86 78 93 91
Rein L Dr Margrethes Vej 51 (ArN) 86 16 97 00
Reinau Helle Holmstruphøjv. 6 (ArV) 86 24 68 34
- **Ninna Hegner & Bent Windelborg**
Nielsen Ådal. 21 (Hat) 87 61 33 11
- **Ole Ejby** Vest.Ringg. 50 (ArC) 86 51 05 38
- **Søren** H.C.Andersens Vej 43 (Åbh) 86 18 20 90
88 19 57 65
Reindorf Jonas Norsmindev. 200 (Mal) 87 46 06 09
- **Jonas Nikari** Norsmindev. 200 (Mal) ..... **Hemmeligt nr.**
Reiner André Kildev. 5 (Høg) 86 92 42 24
Reinert Ole Dortesvej 17 (Brb) 32 20 46 42
- **Thomas** VejlbyVænge 35 (Ris) 32 15 07 10
Reinhardt Dagmar Toftev. 1 H (Hat) 86 49 14 80
- **Helge H K & Bodil** Skovvej. 38 (ArC) 86 12 96 10
- **Jakobsen Mette** Solbakk. 37 (Ris) 86 21 77 73
- **Merete** lær. Kildehøjen 152 (Ris) 86 21 08 80
Reinhold Uffe Østergårdsv. 183 (Mal) 86 93 00 57
Reinholdt Erik Fastrupvej 52 (Sol) 86 92 65 68
- **Gitte** Tordenskjoldsg. 83 (ArN) 86 10 83 88
- **Jesper** Lindevangsv. 11 B (Ris) 86 17 68 13
- **Marlann** Rønvangen 256 (Hin) 86 98 87 76
Reinholtz Kevin Christopher
Hjelmagerpark. 506 (Skd) 86 99 26 73
Reinke Kirsten Vest.Ringg. 178 (ArC) 86 19 88 04
- **Torben Rask** Finderupv. 2 (ArC) 82 43 39 44
Reinsholm Niels Odderv. 280 (Mår) 86 27 16 17
Reimtoft Ester & Povl SolbjergSøv. 39 (Sol) . 86 92 70 92
- Lone Stadion Alle 31 (ArC) 35 12 98 24
Reinung Nancy JyllandsAllé 14 (ArC) 86 14 16 13
Reipurth Rikke & Stig Torndyb
Ryv. 129 (Gal) 87 54 07 04
Reisby Kirsten HavgårdsTværv. 11 (Ris) 86 17 75 17
Reisf-Larsen Gurli Sandkåsvej 62 (ArV) 86 16 86 85
Reisz Jan DalgasAvenue 27 (ArC) 86 18 34 46
Reitan Asbjørn Jernalderv. 344 (ArV) ..... **Hemmeligt nr.**
Reitan-Byg.Dk Mønsgade 10 (ArC) 60 46 33 49
Reitan Ejendomsudvikling A/S
Jægergårdsg. 97 (ArC) 70 26 17 40
70 26 19 40
Rejnhardt Anni & N T Thorsen
Humlevej 15 (Hns) 86 99 68 32
Rejsby Vinduer og Døre Kogsv. 64 (Skr) 70 88 50 99
Se annonce under:
Tømrere
Rejsebureauet Jesper Hannibal (Jesper
Hannibal) Fredensg. 36 B (ArC) 70 27 03 70
Rejsecafeen Museumsg. 2 (ArC) 87 32 22 72
Rejsemedicinsk Forlag
Strandvej. 142 (ArC) 86 14 80 53
Rejsemedicinsk Klinik Ved Mads R Buhl
Banegårdspl. 18 (ArC) 86 12 20 85
86 36 20 86
Rejseselskabet Jesper Hannibal &
Company Aps Fredensg. 36 (ArC) 32 11 63 98
Reklame Og Marketing Butikken
Mejlg. 25 (ArC) 86 18 33 22
Rekder Connie & Regnar Kristensen
Bækkelundsv. 17 A (Ris) 86 17 67 43
Rekder Dana Ellebrinken 91 (Lys) 86 17 94 11
- **Evan** mek. Wedelslundv. 14 (Gal) 86 94 59 31
- **Jens & Edel** Ankersgade 23 (ArC) 86 13 81 82
Rekon A/S JensJuulsV. 20 (Vij) 70 12 15 00
86 28 82 54
Rekord Rens Sdr.Ringg. 29 (ArC) 86 11 07 77
Rekord Rens, Veri Centret
Frijsenborgv. 5 (Ris) 86 21 51 81
Rekord Vask Nyvangsvej 2 (Aun) 86 48 31 65
Se annonce under:
Renserier
Relacom Denmark A/S
Birkegårdsv. 34 A (Hss) 86 72 01 00
Relationmedia Ole Norre Pedersen Aps
MarselisBoul. 175 (ArC) 87 93 03 03
Relax Thaimassage Jordbrovej 17 (ArN) 52 74 40 00
Se annonce under:
Massage
Relsted Henrik Tingstedet 60 (Brb) 86 26 30 50
- **Niels Jørgen** Tranev. 18 (Rks) 86 17 42 14
Rema 100 Danmark A/S Smedeg. 12 (Ris) .. 86 10 15 23
Rema 1000 Aldersrov. 33 (ArN) 86 10 80 33
Rema 1000 Ekkovej 4 (Hin) 86 91 07 31
Rema 1000 Frederiksg. 82 (ArC) 86 17 10 45
Rema 1000 MårslетByv. 28 (Mår) 86 28 79 79
Rema 1000 A/S Dalv. 5 (Ham) 86 96 37 87
Rema 1000 A/S Lergravvej 1 (Tri) 86 93 29 26
86 93 29 68
Rema 1000 A/S Odderv. 176 (Høb) 87 42 99 94
Rema 1000 A/S Stillingv. 99 (Sab) 86 17 26 20
Rema 1000 Egå Muslingev. 10 (Egå) 86 22 81 25
Rema 1000 Hornslet Dalgårdspark. 4 (Hns) 86 99 48 61
REMA 1000 Stavtrup Klokkeskovv. 15 (Vij) . 86 28 50 77
Rema 1000 Trambjerg Kirketorv. 1 (TrJ) 86 14 11 81
Remedie ApS Fanøv. 10 C (Hin) 70 23 02 01
Remedie Aps Fanøv. 10 C (Hin) 70 23 02 71
Remfeldt Kirsten børneh.pæd.
Rytterpark. 68 (Hns) 86 99 66 58
Remien Ejendomme Aps
Bredskiftev. 20 (ArV) 86 21 12 07
86 21 12 08
Remmen Lars Hejredalsv. 86 (Brb) 86 25 09 06
Remmer Anne-Maria H & M
Rødkærvej 19 (Sab) 86 94 65 10
Remmer & Co (Thomas Remmer Larsen)
Finlandsg. 25 (ArN) 70 26 71 39
Remmer & Co Aps Mossevej 4 (Ris) 32 16 71 39
32 17 71 39
70 26 70 39
70 26 70 49
70 26 71 39
Ren Hus & MRJø Auningv. 36 (Mke) 86 97 97 46
Ren Kost Jægergårdsg. 45 (ArC) 86 19 59 99
Se annonce under:
Helsekost
Ren Kost og Krop (John Niklasson)
Jægergårdsg. 45 (ArC) 86 19 31 62
Ren Service Egebækscvej 37 (Høb) 70 25 20 16
Ren Service GunnarClausensV. 60 (Vij) 70 26 70 02
Ren Service ApS Egebækscvej 37 (Høb) 86 92 26 29
Ren Velvære Aps Fanøv. 10 D (Hin) 86 98 83 75
Renaud-Bronner Joel
MarselisBoul. 71 (ArC) 86 11 85 12
Renault-Mazda Service
CaritEtlarsV. 4 (Åbh) 86 75 22 22
Renberg Marianne Birksøvej 10 (Ris) 86 17 52 60
Rend og Hop, Idrætsinst.
Kappelvænge. 44 (ArV) 87 13 83 14
Rendbæk Christen Willemoesg. 2 (ArN) 86 15 65 81
Rendtsiev Vibeke L.P.BechsV. 5 (Ris) 86 17 66 21
Rene Linie Den ApS Vesttoften 7 (Egå) 70 20 47 77
RENEE Center for
rengøringsudstyr (Anders Kjeldgaard)
Ø.Kringelv. 21 D (Egå) 86 21 51 22
Reng Bent Møllevænge. 26 (Høg) 86 92 31 81
- E Bushøjvænge. 89 (Høb) 86 27 08 90
- Inger Plantagen 5 (Skd) 86 99 23 45
- Lis Resedavej 5 (Hat) 86 98 19 89
Rengtjord Malin
Dr Margrethes Vej 11 (ArN) ..... **Hemmeligt nr.**
RENGØRING se Fagregisteret
RengøringsCompagniet A/S
Nørrebrog. 22 (ArC) 86 13 43 33
Se annonce under:
Rengøring
Rengøringsfirma Ejnar Jensenejnar
Jensen Kringelvej 28 (Hns) ..... **Hemmeligt nr.**
Rennison Ib Leighton Grøndalsv. 198 (Vij) .. 86 28 18 40
- **John Leighton** Brohaven 31 A (Egå) 86 22 20 36
Reno Anwar Bentesvej 45 (Brb) 86 25 43 26
Reno Syd I/S Randersv. 65 (Hat) 86 98 11 25
Reno Syd I/S Randersv. 65 A (Hat) 86 98 13 30
Renovac PJJ Holding Århus A/S
Sønder Alle 3 (ArC) 86 12 37 28
Rentoldt Initial A/S Stavneagerv. 10 (Egå) .. 70 10 33 40
Rentrappe TietgensPl. 14 (ArC) 30 31 30 68
Renvillard Signe Odderv. 9 (ArC) 86 14 48 06
Reosa Srinuan
H. Pontoppidans Gade 10 (ArC) 86 17 25 22
Reparations-værkstedet
Søsterhøjv. 30 (Høb) 86 27 56 88
Se annonce under:
Møbelsnedkere
Repart reservedele ApS
Klamsagerv. 5 (Åbh) 86 25 02 11
Replikant Sjællandsg. 83 (ArC) 22 16 40 10
Reporters.dk (Ole Farbøl)
Holbergsg. 25 (ArC) 86 19 99 66
Reppien Charlotte Attikavej 7 (Hjo) 86 99 95 14
- **Susanne & Per Christensen**
Virupvej 53 (Hjo) 86 22 55 83
Repro/Sats (Lars Max)
Tranekærpark. 35 (Ris) 86 17 14 04
RepTec A/S Grenåv. 766 (Skd) 86 22 00 96
Requio Fregerslevv. 7 (Høg) 70 22 29 04
Rescu Kommunikation ApS
Filmbyen 23 (ArC) 86 17 18 00
Resen Morten Dürr Onsholtvej 12 (Vij) 86 28 14 24
Reske-Nielsen Edith o.læge
Jernhøjvej 4 (Åbh) 86 15 88 57
Reson A/S Jegstrupv. 54 (Hss) 86 28 82 44
Responsdia Tronkærgårdsv. 304 (Skd) 22 90 21 70
Restaino Gitte Faurskovv. 17 (Hat) 86 96 96 19
Restaurant Athena St.T. 18 (ArC) 86 13 29 15
Restaurant Bone'S Fax Skoleg. 33 (ArC) 86 13 27 56
Restaurant Cucos Åboulevarden 30 A (ArC) . 86 17 11 71
Restaurant Den Hvide Hest
Jægergårdsg. 27 (ArC) 86 12 27 35
Restaurant Det Gamle Posthus
Pilegårdsv. 34 B (Hss) 86 26 28 45
Restaurant Dick Turpin
Skanderborgv. 213 (Vij) 86 14 74 64
Restaurant Friheden, Tivoli Friheden 86 14 77 34
Restaurant Maddonn
Rosenkrantzg. 8 (ArC) 86 13 44 15
Restaurant Martino (Henrik Schultz)
MarselisborgHavnev. 46 B (ArC) 86 18 19 69
Restaurant Mekong Nørreg. 10 (ArC) 86 18 49 55
Restaurant Mekong Nørreg. 10 (ArC) 86 18 49 55
Restaurant Olive Kaløgade 1 (ArC) 86 12 95 61
Restaurant Pøt Mølle PøtMøllev. 80 (Ham) 86 96 51 00
Restaurant Pøt Mølle Aps
PøtMøllev. 80 (Ham) 86 96 14 80
Restaurant Skovmøllen
Skovmøllev. 51 (Høb) 86 27 12 14
Restaurant Slotskroen af 1.6. 2011 ApS
BorumLandev. 18 (Sab) 24 47 47 82
Restaurant Zeus Sønder Alle 20 (ArC) 86 12 45 61
RESTAURANTER se Fagregisteret
Restaurationsselskabet Af 1/6 90 Aps
Badstueg. 3 (ArC) ..... **Hemmeligt nr.**
Restaurationsselskabet Af 27/1108
Klostertorv. 5 (ArC) 70 23 51 33
Resting-Jeppesen Bent
Byagervej 26 A (Bed) 86 93 89 48
- **Henrik** Søsterhøjv. 1 (Høb) 86 12 24 06
Resturante Pizzaria Paradiso
Gl.Stillingv. 451 (Haj) 86 93 22 22
Ret & Råd Advokater - Elholm-Herrig-
Krabbe Amaliegade 45 (Sil) 86 96 19 77
Ret Og Råd Advokaterne
Sønderg. 44 (ArC) 70 22 03 33
Telefax 86 12 16 18
Retail ApS Hedehusv. 32 (Ham) 86 96 35 33
Retail ApS Sønderg. 55 (ArC) 86 18 30 32
Retail Aps Østerg. 33 (ArC) 86 12 79 39
Retail Consulting Company ApS
Fyrrevæng. 7 (Skd) 25 65 90 31
Retail Consulting Company Aps
O.Hadstenv. 38 (Hat) 86 13 00 30
Retail Denmark ApS Fredensvej 10 (Vij) 70 20 90 13
Retail Institute Scandinavia A/S
Møllegårdsv. 1 (Ris) 70 23 30 10
Retail Østjyllan Aps Århusv. 56 (Hin) 86 98 64 64
Retbøl Birgitte SkolevangsAllé 12 (Ris) 86 17 98 34
- **Jes** adjkt. Tjørnebakk. 3 C (Skd) 86 99 11 09
- **Kirsten** o.læge Themsvej 47 (Ris) 86 17 88 90
Retpen Stig arkit. Urmagertoft. 130 (Høb) ... 86 29 71 25
Retsmedicinsk Institut
Brendstrupgårdsv. 100 (ArN) 70 20 60 34
Retten I Århus Vester Alle 10 (ArC) 86 12 20 77
86 19 71 91
Retten Til Liv Cedervej 1 (Gal) 47 52 44 84
Retten Til Liv Cedervej 1 (Gal) 48 39 48 48
Reuas Fåborggade 7 B (ArC) 29 65 12 72
Reuss-Schmidt Vicki Viborgv. 37 (ArC) 32 18 39 52
Reuther Birthe Gl.Frijsenborgv. 12 L (Ham) . 86 96 18 58
- **Johannes** Haslevej 6 (Åbh) 86 14 56 41
Revell Julie & Jesper Land Gregersen
Toustrupv. 34 (Spo) 86 96 84 93
Reventlow Gorm Klokkeskovv. 15 E (Vij) 48 41 93 67
Revi-Merco Revisionsfirmaet A/S
Grenåv. 739 (Skd) 86 99 30 00
Revien's Salon FrederiksAllé 110 (ArC) 86 18 12 99
Se annonce under:
Frisører

Revision 2 A/S Vest.Kongev. 4 (Vij) 87 44 87 44
Se annonce under:
Revisorer
Revision Aarhus Godkendt
Revisionsaktieselskab Bryggervej 28 (Ris) **87 43 96 00**
Revisionsfa Kvist Og Jensen A/S
Sønderg. 34 (Hat) 86 98 30 33
Revisionsfirma Nielsen Og Olesen
Kalenderv. 6 (ArV) 86 15 36 98
Revisionsfirma R Hueg Aps
Tordenskjoldsg. 85 (ArN) 86 16 20 33
Revisionsfirma Ulla Svenningsen
Tjørnegade 8 C (ArN) 86 16 12 78
Revisionsfirmaet Gerner Jensen statsaut. revisor JensBaggesensV. 90 N (ArN) 86 18 08 82
Revisionsfirmaet L. B. Christensen
Vest.Ringg. 150 (ArC) 86 12 81 44
Revisionsinstituttet Jan Gerlach A/S
Haslegårdsv. 27 B (ArV) 70 25 22 33
REVISORER se Fagregisteret
Revisorerne I/S Kristiansv. 13 (Skn) 87 93 00 99
Revisorerne I Højbjerg
Jelshøjvæng. 12 (Høb) 86 27 13 00
Revisorerne I Højbjerg (Erik Sørensen)
Jelshøjvæng. 12 (Høb) 86 27 15 66
Revisorhuset registrerede revisorer A/S
Ravnsøv. 52 (Ris) 70 25 07 10
70 25 77 10
Revisorprogrammer. Dk
Vest.Ringg. 150 (ArC) 46 97 89 78
Revsbech Dagmar Ankersgade 19 (ArC) 86 14 99 95
Revsbech Frits A/S Møgelgårdsv. 12 (Lys) .. 86 22 04 39
- **Karsten** prof. Themsvej 27 (Ris) 86 17 48 21
- **Poul & Grethe Andersen**
Langdalsv. 40 (Brb) 86 26 47 17
Revsbæk Allan Tranev. 5 (Ris) 86 10 58 10
- **Elin** Elbækvej 6 (Ris) 86 17 61 90
- **Lene** Karetmagertoft. 107 (Høb) 86 29 74 53
Revsbæk Line erhvervspsykolog
Høegh-GuldbergsG. 65 (ArC) 86 18 74 17
- **Marianne** Blomstervang. 26 B (Egå) 86 22 51 52
- **Morten** Illerupvej 24 (ArN) 86 16 55 17
- **Søren** kont.ch. Elbækvej 8 A (Ris) 86 17 67 16
Rewaldt Hanne Torshøjv. 81 (Høg) 86 93 14 70
Rewitz Busser Aps Nordskov. 33 (Vij) 86 22 28 88
86 22 89 09
Rewitz Gert Præstemarksv. 37 (Ham) 86 96 39 71
Rex Catering Tilstøsterv. 2 (Til) 86 24 24 24
Rex Inge tandl. Bisgårdvej 16 (Bed) 86 93 14 47
Rex Klein & Partnere Registreret Revisor ApS Vesterport 3 (ArC) 86 18 22 21
Rex Klein & Partnere Registreret Revisor ApS Vesterport 3 (ArC) 86 18 22 23
- **Petrine** Byagervej 101 B (Bed) 86 76 02 50
- **Søren Svane Strange** Høgevej 37 (ArV) 86 11 42 28
Rey Edith E pianist organist
Sallv. 20 F (Ham) 86 96 10 72
- **Raoul** faglær. Minervavej 46 (Ham) 86 96 94 24
Reykjavik Salon Samosvej 13 (Hjo) 86 99 81 06
Reynisson Audunn Kalmargade 55 (ArN) 32 10 34 65
Reza Soltani Ali Gudrunsvej 48 (Brb) ..... **Hemmeligt nr.**
Rezaeih Naser Digtergangen 13 (Åbh) 86 25 91 95
Rezagi Shahram HaraldSelmersV. 54 (Ris) ... 32 14 14 73
Rezazadeh R C Rydevænget 19 (ArV) 86 75 08 13
Rezultat ApS Glamhøjvej 30 (Brb) 86 76 00 66
Rezvani Sifollah Chr.X'sV. 195 A (Høb) .... **Hemmeligt nr.**
Rezvani Tæpper Chr.X'sV. 195 A (Høb) 86 11 53 55
RF-Connection Mykenevej 7 (Hjo) 41 65 40 65

rgd revision statsautoriseret revisionspartnerselskab

Sommervej 31 C (ArV) 86 13 31 00
Se annonce under:
Revisorer
RH Safe Jægergårdsg. 76 (ArC) 61 65 42 00
Rh Sportsdanserforening
Dr Margrethes Vej 1 (ArN) 20 13 40 04
Rh-Vinduespolering Holmev. 223 (Høb) 60 70 46 03
Rhein-Knudsen Birthe
VisbjergHegn 123 (Mår) 86 72 15 47
- **Bo** Elmehøjvej 27 B (Høb) 98 11 11 05
Rheinzink Danmark A/S
Sintrupvej 20 (Brb) ..... **Hemmeligt nr.**
Rheinzink Danmark A/S
Sintrupvej 50 (Brb) 87 45 15 45
Rhino Republic Aps Klosterg. 68 (ArC) 86 55 20 20
Rhubarb Republik Ellemosevæng. 15 (Trj) .. 53 22 99 29
Riahi Amir Pedram Louisev. 6 (Brb) 88 19 52 18
- **Mohamed Ben Hassen** Jettesvej 9 (Brb) 86 25 93 46
Rian Ahmed Odensegade 9 (ArC) 86 13 28 71
Ribe Lars Rimsøvej 4 (Ris) 86 13 12 05
Riber A Møllepark. 25 (Mår) 86 29 46 67
- **Birgit Hussun Riber & Geert**
Brohaven 10 A (Egå) 86 74 11 84
- **Claus** Hyrdevæng. 27 (Trj) 86 72 05 25
Riber Claus og Jette Frich systemprogram.
Trankjærsdrv. 102 (Trj) 86 29 79 90
- **Daily** fuldm. Schadtsmindev. 35 (Gal) 86 94 69 40
- **Dennis** Oktobervej 65 (ArV) 86 15 67 66
Riber Dennis eftf., Malerfirma
Vesterg. 24 (Bll) 70 21 65 63
Se annonce under:
Malere
Riber Dennis eftf., Malerfirma (Anthony Smith) Vesterg. 24 (Bll) 86 15 64 74
- **Elisabeth** Kystvej. 25 (ArC) 86 12 64 54
- **Else** MarselisBoul. 38 (ArC) 86 13 24 18
- **Henning** Hyrdevæng. 34 (Trj) 86 72 00 65
- **Henning** Klaverv. 19 (Høg) 32 11 86 32
- **Jesper Husum** Trillegårdsv. 200 A (ArV) 86 14 16 31
- **Jørgen** Byagervej 355 (Bed) 86 93 67 87
86 93 73 22
- **Knud** Sletterhagev. 61 (Ris) 86 17 04 92
- **Malik** EngholmsAllé 144 (Ris) 87 41 94 43
Riber & Nielsen Tandlægerne
Åboulevarden 43 (ArC) 86 12 08 09
- **Søren Rosenkrantz**
Langballevæng. 102 (Mår) 86 29 68 60
Ribergaard Annette
Rødlundvej 106 (Haj) ..... **Hemmeligt nr.**
- **Jesper & Dorrit** Blegindv. 54 (Høg) 87 49 90 49
- **Johnny** Åbovej 33 (Vij) 86 28 33 70
- **Kenneth** Sarahstpark. 6 (Høb) 35 10 64 71
Riberholt Bent Vejlbygade 5 (Ris) 86 21 05 21
Ric-Hansen Ellen Finsensg. 58 (ArN) ..... **Hemmeligt nr.**
Rice Takeaway Tordenskjoldsg. 63 (ArN) 86 10 07 77
Ricewood A/S Holtev. 10 (ArC) 70 23 83 20
86 11 70 58
Rich C O o.lær. Selmersvej 27 (Vij) 86 28 06 77
- **Laila Tolstrup Thomsen & Anders**
Hørretløkk. 241 (Mår) 86 29 96 06
- **Lisa & Jørgen** SkæringHedev. 8 (Egå) 86 22 21 87
Richard Elmira Alija Bækvangen 22 (Hjo) 86 22 05 00
Richard Thomsen Maskinfabrik A/S
EdwinRahrsV. 85 (Brb) 86 26 32 30
Richardt Helle & Chr Bech Sørensen
Gammelgårdsv. 16 (Åbh) 86 15 54 47
- **Jeppe** Trejborgv. 24 (ArN) 32 20 23 37
- **Peter** PerKjalsV. 43 (Lys) 98 17 75 80
- **Sune** Kridthøjv. 23 (Høb) 32 12 86 49
Richardy A HansBrogesG. 41 (ArC) 86 12 47 99
Richelsen Karen Marie Albæk
ÅkrogsStrandv. 29 B (Ris) 86 21 56 68
Richrads Barry Skanderborgv. 207 (Vij) 32 13 91 39
Richter Anni Fuglebakk. 85 (Hin) 86 85 19 26
- **Bjarne** slagteriarb. Præstehaven 15 (ArV) ... 86 15 83 67
- **Doris** lægesekr. Femmøllerv. 10 (Ris) 86 21 40 23
Richter Heinrich mask.snedk.
Frømosevej 37 (Til) 86 24 39 42
- **Inge** Sletterhagev. 37 (Ris) 86 17 73 51
- **Lene & Michael Alhof** Besservej 11 A (Ris) 86 78 26 36
- **Marianne & Per Jakobsen**
SkæringHavv. 151 (Egå) 86 22 83 09
Richter-Mikkelsen Kirsten
Ll.Elstedv. 227 (Lys) 86 22 49 09
- **Morten** Eckersbergsg. 40 (ArC) 32 18 74 12
- **Ruth** Viborgv. 37 (ArC) 86 18 74 66
- **Troels** Vorrev. 9 (Skd) 87 38 98 00
Rickers Carsten Heibergsg. 1 C (ArC) 86 19 04 68
Rickers Hans Jættehøjen 45 (Ris) 86 21 02 18
- **Inge** Dalvangen 15 (Høb) 86 27 34 48
- **Jens** Bernstorffsv. 105 (Vij) 86 28 82 94
- **Kresten** Elverumvej 15 (ArN) 86 12 64 86
- **Peter Skorkjær** Vågøgade 6 (ArN) 86 20 18 23
Rickil Frode Grønhøjv. 13 (Haj) 86 94 13 81
Ridder Carsten civ.ing. Slotsv. 64 (Hns) 87 85 22 44
- **Hanne Mette O & Christoph**
Dannevang 11 (Lys) 86 74 36 01
Riddersholm Anette
Jegstrupvæng. 690 (Trj) 86 29 20 06
- **Bente** Læssøesg. 85 (ArC) 86 18 85 73
- **Bente Stenfeldt & Morten Andreasen**
C.A.ThyregodsV. 110 B (Åbh) 86 25 36 00
- **Laura** Mejlg. 88 (ArC) 32 12 46 37
- **Louise** IvarHuitfeldtsG. 25 (ArN) 32 16 28 12
- **Margit** HaraldJensensPl. 9 (ArC) 86 11 88 00
Riddervold Per Majsmarken 114 (Lys) 86 20 92 01
Ridefysioterapi Segaltvej 121 (Skd) 86 99 33 83
Ridha Warda Ismail Mohammed
Janesvej 47 (Brb) ..... **Hemmeligt nr.**
- **Zurab Sattar** Gudrunsvej 20 (Brb) 86 25 78 54
Ridtland R Almee FrederiksAllé 75 C (ArC) ... 86 12 34 95
Vodder Rie Hørretvej 52 (Mår) 86 28 50 33
Riebs Heidi Lyøgade 3 (ArN) 32 15 15 77
Riechers Horst-Dieter Assensgade 24 (ArC) 86 75 51 00
Riecke Ulla Vistoftpark. 24 (Sab) 86 16 91 84
Ried-Larsen Esben Regenburgsg. 13 (ArC) .. 32 16 81 30
Riedeck ApS Voldbjergv. 14 A (Ris) 86 76 61 20
Riedel Hanne Engskovbakk. 98 (Skd) 86 99 20 97
Rieder Benny Grenåv. 758 (Skd) 86 99 04 86
Rieks Lars NymarksAllé 137 (Mår) 86 13 01 28
Riel J J o.matros Nyv. 19 (Mal) 86 93 17 52
- **Sara Østenkjær** Nordborgg. 14 (ArC) 86 24 49 94
- **Søren** Bøgeskovpark. 123 B (Vij) 32 14 76 46
Riemann Eva & Jette Søbjerg
Polarvej 1 (ArN) 86 16 30 31
- **P J S** civ.ing. Bushøjvæng. 75 (Høb) 86 27 78 30
Rieper Hildur Østerløkk. 89 (Til) 86 19 68 94
Rieper-Holm Michael Vorrev. 28 (Skd) 86 99 34 04
Ries Jens Erik Tingmosev. 5 (Ham) 86 19 75 31
- **Kristine & Jesper Kjær**
JeppeAakjærsV. 4 (Åbh) 86 18 03 05
Rietveld Bart Gl.Landev. 50 (Tri) 86 99 16 77
Riewerts Clemens Ivigtutvej 15 (ArN) 86 25 67 46
- **Mario Præstholm** Husumgårdv. 8 (Tri) 86 18 00 91
Riffraf ApS Dalmosevej 5 (Sol) 61 67 18 69
Riget Andre datal. Skejbyv. 329 (Ris) 86 21 71 76
- **Jonny** mal. Ormslevv. 70 (Vij) 86 11 30 70
- **Lars-Peter** Grundtvigsv. 17 (Vij) 32 16 31 49
Rigtig Kaffe ApS Skæringvej 94 (Lys) 70 77 73 03
Rigtrup Ingrid Augustenborgg. 23 D (ArC) .. 86 11 43 27
Riis Agga Provstebakk. 4 H (ArV) 86 87 58 05
- **Aino Lykke** H.GiersingsAllé 2 (Høb) 86 27 37 78
- **Anders Overgaard** Safirvej 16 (Skd) 86 97 96 05
- **Ane Marie** P.P.ØrumsG. 2 (ArC) 86 14 26 01
- **Ann Jette** Edelsmindev. 7 (Gal) 35 11 79 00
- **Anne** Vestervang 41 (ArC) 86 18 55 33
Riis-Antonsen Jane Nobilisvej 25 (Egå) 86 22 71 88
- **Bergliot** Kastaniebakk. 9 (Ris) 86 17 47 47
- **Berit** SobjergHedev. 102 (Sol) 86 92 80 13
- **Birgit Christine** Søsterhøjv. 31 (Høb) 86 27 02 12
- **Birgitte** Engskovvæng. 184 (Skd) 86 99 05 05
- **Carsten** Krogsbakv. 7 (Hns) 86 97 47 91
- **Carsten & Helle** Præstemark. 6 (Hjo) 86 99 99 70
- **Casper** TrigeCenterv. 50 (Tri) 32 15 73 26
- **Ellen** Valmuev. 22 (Ris) 86 17 38 10
- **Else** BjertrupSkovv. 10 (Høg) 86 92 13 94
- **Erna Roth** Augustenborgg. 21 C (ArC) 86 11 66 01
- **Gerda** Kirkev. 7 D (Høg) 86 92 12 91
- **Gert** Torvevæng. 214 (Trj) 86 72 05 70
- **Gunnar** Birkevæng. 7 (Høg) 86 92 15 07
- **H C** stut.ejer Fuldenvej 205 (Bed) 86 93 61 74
- **Hans** Skovlundgårds. 57 (Vij) 86 28 54 40
- **Hans Jørgen & Bente**
Kristiansundsv. 3 (ArN) 86 10 71 23
- **Helle & Bent** Kalenderv. 15 (ArV) 86 15 23 88
- **Henning** bibliot.betj.
Lykkensdalsv. 135 (Brb) 86 26 40 20
- **Henning** insp. Ovesdal 59 (Mår) 86 29 50 80
- **Herluf & Bente** Vestervang 25 C (ArC) 86 19 62 21
- **Ingelise** Tilstøsterv. 10 (Til) 86 24 14 70
- **Jacob** Haraldsg. 27 (Vij) 86 11 52 00
- **Jakob** Skovbrynet 66 (Ham) 35 11 65 00
86 84 14 12
Riis Jan Tingv. 81 (Hns) 87 85 00 88
- **Jens** sygehjlp. Augustenborgg. 5 (ArC) 86 14 86 08
- **Jens P. & Annemarie Jensen**
Tirstrupv. 7 (Ris) 86 17 78 36
- **John Chr.** Stokbrovej 92 (Lys) 86 23 21 02
- **Jørn** Majsvænget 18 (Mal) 87 47 87 57
- **K** chauf. Amdrupvej 14 (Had) 86 98 94 84
- **Kaj** Ellebækv. 31 (Lys) 86 22 39 70
- **Karin Suder** lær. Ellemarksv. 41 (ArC) 86 14 37 73
- **Kenneth & Birgit** Storeg. 20 (Hin) 86 98 84 05
- **Kent** Skådehøjen 48 (Høb) 86 10 64 12
- **Kim** L.A.RingsV. 62 (Høb) ..... **Hemmeligt nr.**
- **Kim** kok L.A.RingsV. 62 (Høb) 86 27 28 39
- **Lasse** Korsagerv. 6 (Åbh) 86 25 90 99
- **Lene** Poul M. Møllers Vej 37 (ArC) 86 18 71 30
- **Line Margrete** Berbersv. 7 (Skd) 86 24 18 14
- **Marisol Izquierdo Riis & J**
Gl.Viborgv. 106 (Sab) 86 24 40 25
- **Martin** Porsevæng. 35 (Gal) 86 99 08 16
- **Mette Kildsgaard** Rødlundvej 76 (Haj) .. **Hemmeligt nr.**
- **Mia Petersen Schou & Niels**
Nedergårdsv. 20 (ArN) 86 78 49 39
- **Michael Agergaard** Ravskærvej 56 (Hin) ... 35 11 24 50
- **Morten** Helenelyst 111 (Brb) 86 18 14 42
Riis Niels Hingevej 9 (Hat) 86 98 36 29
- **Peter** Bronzealderv. 33 A (ArV) 32 17 06 33
- **Peter** Elleparken 14 (Lys) 86 22 99 18
- **Peter** Laurbærvæng. 35 (Trj) 86 29 28 65
Riis Service Aps Islandsv. 20 (Hat) 87 98 10 09
- **Susanne & Gunnar** Engdalsvej 60 (Brb) 86 26 39 84
- **Søren** Silkeborgv. 12 (Gal) 86 20 20 60
- **Søren** Tage-HansensG. 11 (ArC) 86 12 31 94
Riis Teknik & Montage Clemensvej 1 (Hjo) . 60 19 39 42
- **Thomas** Reventlowsv. 38 (Vij) 86 77 06 95
- **Thomas Steen** Gl.Viborgv. 53 (Til) ..... **Hemmeligt nr.**
- **Torben Kildsgaard**
GodfredHansensV. 46 (ArN) 86 16 80 04
Riis V købmd. Tingskovv. 2 (Mår) 86 29 01 84
Riis-Vestergaard Anthon o.lær.
Bakkefaldet 23 (ArV) 86 15 03 55
- **Vibeke** Vestergårdsv. 37 (Vij) 86 11 68 75
Riisagency I/S Skovfaldet 5 (Hat) 87 61 08 08
Riisager Hans Skanderborgv. 3 (ArC) 32 10 91 65
- **Karsten** Jættehøjen 36 (Ris) 75 78 28 65
- **Lone** Sensommerv. 163 (Hjo) 86 13 83 19
- **Peter Albæk** Rudbjergv. 15 (Hat) 38 28 59 58
- **Vivian** Langdalsv. 7 A (Brb) ..... **Hemmeligt nr.**
Riisberg Anette Rønnehaven 55 (Lys) 86 22 59 91
Riisberg Birgit Søndergaard
TrigeMøllev. 62 (Tri) 50 24 04 14
- **Birgitte** SaralystAllé 63 (Høb) ..... **Hemmeligt nr.**
- **Helmut** Jernalderv. 223 A (ArV) 86 24 74 02
- **Mette** Enghavev. 11 (Vij) 86 27 14 25
- **P** postvagtmest. TrigeMøllev. 244 (Tri) 86 23 18 80
- **Peter** Balagervej 57 A (Vij) 86 10 81 68
Riisbøll Lone & Hans Jørgen Andersen
Tammerisv. 25 (Ris) 86 17 43 30
Riiser Susanne & Thomas Juul
Hørslevv. 11 (Gal) 86 94 37 32
Riisfeldt Flemming Carl
Ranunkelv. 131 (Sab) ..... **Hemmeligt nr.**

Riisfort R. A/S

EdwinRahrsV. 96 (Brb) 87 47 70 20
www.riisfort.dk
Riisfort R. A/S EdwinRahrsV. 96 (Brb) 87 47 70 20
Riisgaard Anette Bredg. 93 (Mal) 86 93 37 42
- **Inger** Markskell. 15 (Mal) 86 93 31 42
- **Niels** Søbakkevej 37 (Til) 86 24 19 72
- **Tove F.** VestergaardsG. 26 (ArC) 86 13 86 61
- **Villam** Voldbyvej 75 (Gal) 86 95 40 59
Riishede Ruth HolmeMøllev. 11 (Vij) 86 14 88 21
Riishøj Anders Langelandsg. 25 (ArC) 32 10 62 71
- **Henning** Torvevæng. 126 (Trj) 86 29 39 92
- **Inga** OlafRudesV. 37 (Høb) 86 14 40 47
Riishøjs Bilservice Silkeborgv. 16 (Gal) 86 94 30 53
Riising Jan Norsmindev. 150 (Mal) 86 29 12 03
Riising Jan & Søn Bedemand
TranbjergHovedg. 31 (Trj) 86 29 12 43
Se annonce under:
Begravelse og ligbrænding
Riiskjær Erik Gellonsvej 36 (Åbh) 86 15 78 27
- **Finn** Vestervang 9 (ArC) 87 30 30 12
87 30 30 22
- **Finn & Annette** Vestervang 9 (ArC) 86 12 86 35
Riismøller Siff Mindev. 2 (Ham) 86 96 54 34
- **Tuke** montør Enavænget 48 (Til) 86 24 36 77
Riisom Michael Bygvænget 2 (Mal) 86 93 01 93
Riisskov Haveforening
Hammershusv. 38 (ArV) 20 65 02 28
Riisvangen, Den Integrerede Institution
RisvangAllé 27 A (ArN) 86 16 97 63
Rijkhoff Johannes Nicolaas M & Johanna
Selbit Skolepark. 129 (Bed) 86 93 85 56
Rikhof Ole Hasse Baneværg. 5 (Brb) 86 26 56 74
Rikke Aggerholm / Rag
Ellebrinken 39 (Lys) 86 17 25 85
Rikke Skov Jensen TrigeParkv. 27 (Tri) 23 26 41 24
Rikke Skov Rosenskjold /Rsr
Fenrisvej 27 (Åbh) 86 26 40 86
Rikkes Sport ApS Snerlev. 9 (Hin) 86 98 52 62
Rikkeverner.Dk Rikke Verner Larsen
Topasvej 10 (Skd) 42 42 12 97
Rikskov E. Sommer Nordvestpass. 34 (ArN) . 86 16 80 19
- **Svanhild** Byløkken 39 (Ris) 86 21 39 76
Rimdal Vita Ankersgade 25 (ArC) 86 11 29 28
Rimestad Code Production
ViggoStuckenbergsV. 27 (ArV) 61 67 60 00
Rimestad Jens
ViggoStuckenbergsV. 27 (ArV) 32 10 96 62
Rimi consult Rødkælkev. 4 (Hat) 61 70 39 49
Rimme Ole Solbærhaven 75 (Lys) 86 22 86 93
Rimmen Dorte & Jørgen
Hasselhaven 41 (Lys) 86 22 52 19
- **Martin Høgh** RosenvangsAllé 6 (Vij) 35 10 95 09
- **Niels** Sdr.Ringg. 11 (ArC) 86 11 77 06
- **Peter** AsgerJornsV. 6 (Høb) 38 88 37 66
86 27 77 71
Rimmen Peter de Place konsulent
Solbakk. 20 (Ham) 97 84 11 77
- **U** JensBaggesensV. 10 (ArV) 86 16 18 75
Rimmer Gerly Nordtoftev. 7 (Ris) 35 14 11 44
Rimmervad Henning Kurt Nielsen
Voldum-RudV. 57 (Hat) ..... **Hemmeligt nr.**
Rimpler Klaus Skærgårdspark. 16 (Egå) 46 97 82 65
Rinaldi Dino Vesterg. 56 D (ArC) 86 13 28 06
Rind Birgit Byagervej 97 B (Bed) 86 93 79 78
Rindal Lars larri Birkevang. 39 (Sol) 86 92 64 68
- **Lena** Fuglebakkev. 88 (ArV) 86 10 05 65
- **Mette-Louise** Storringv. 3 (Haj) ..... **Hemmeligt nr.**
- **Tina** NielsBjerresV. 9 (Høb) 86 27 01 81
Rindom Arne Klokkerbakk. 67 (ArV) 87 43 00 21
- **Claus & Rikke Møller** Haardalen 16 (Hin) . 86 76 19 09
- **Tommy** tømr. Bøgevænget 2 (Trj) 86 15 32 61
- **Viola & Hans Jørgen** Toftagerv. 19 (Hns) .. 86 97 44 05
Rindsig Morten Tousvej 106 (Åbh) 86 18 35 50
Ring Alice Stausgaard NielsBohrsV. 2 (Vij) .. 86 14 75 40
- **Anne Marie Flit** Minervavej 26 (Ham) 86 96 58 38
- **Ejvind** Søndersøv. 12 (Ris) 86 17 72 75
- **Erland** gdr. Balevej 54 (Mke) 86 37 73 64
- **Manja** Ebeltoftv. 102 (Mke) 86 37 78 38
- **Marianne** Overskovv. 41 (Høg) 86 18 00 07
- **Niels** Møllev. 4 (Mke) 86 37 73 33
- **Sussi & Cliff** Thorsagerv. 14 (Mke) 86 37 60 76
Ring-Sørensen Joan Dyrehavev. 39 (ArC) 86 11 38 89
Ringberg Kresten Abildhøjgårdsv. 2 (Mke) .. 86 37 70 72
Ringdal Lars & Kirstine Hedrup
NyMunkeg. 65 (ArC) 96 43 66 66
Ringgaard Anne Marie Stenkildev. 11 (Vij) .. 86 11 91 51
- **Anni** Fredensg. 28 (ArC) 32 13 16 74
- **Arne** Jernalderv.æng. 17 (Brb) 86 24 77 88
Ringgaard Carsten Morbærvej 42 B (Vij) 86 19 23 26
- **Connie** HenrikHertzV. 64 J (Åbh) 86 75 90 09
Ringgaard Dans Jernalderv. 278 (ArV) 26 16 14 60
- **Johanne** Borgvold 21 (Vij) 32 10 04 51
- **Karin Kaag & Michael** Ellebrinken 8 (Lys) . 86 74 17 46
- **Maj-Britt** Gl.Viborgv. 53 (Til) 86 16 09 13
Ringgaard Peter Dan Jernalderv. 278 (ArV) 26 16 14 60
Ringgård Senior og Pens Klub
PeterFabersV. 35 (ArV) 86 10 00 66
Ringgaardens Cykelforretning
Vest.Ringg. 80 (ArC) 86 13 37 50
Ringgårdens Ungdomsklub SKRT
PeterFabersV. 35 (ArV) 87 13 83 70
Ringmose Anders Vibevænget 12 (Gal) 35 11 53 84
Rings Rep. Og Service
Thorsagerv. 14 (Mke) 40 79 60 75
Ringsborg Bjarne Langballevæng. 30 (Mår) 86 29 81 71
- **Jørgen** mask.arb. Bjørnøvæng. 17 (Til) 86 24 06 90
- **Michael** Pottemagertoft. 84 (Høb) 32 15 26 34
Ringskær Mogens ing.
Blomstervang. 26 A (Egå) 86 22 85 21
Ringsmose Erik købmd. Drejøvej 13 (Hat) 86 98 35 62
Ringsted Rene Skovager 16 (Hjo) 75 51 00 70
Ringsø Jørn Nymarksvej 20 A (Mår) 86 72 20 78
Ringtved Britta Mariann
Langskovv. 17 (Hat) ..... **Hemmeligt nr.**
- **Fanny Nygaard** FrederiksbjergT. 5 (ArC) ... 86 76 17 18
- **Jørn** Jellebakk. 11 (Ris) 86 21 12 70
- **Niels** Lyøgade 7 (ArN) 86 16 08 17
- **Ole Milling** Langskovv. 23 (Hat) 86 76 14 00
Ringgaardens Pizza Vest.Ringg. 72 (ArC) 86 18 84 99
Rinhack Kurt faglær. Mejlbyv. 3 (Egå) 73 64 27 90
74 63 21 50
Rinkovske Robert J.P.LarsensV. 34 (Brb) 86 26 27 07
Rinno Ali Mohammed Gudrunsvej 4 (Brb) ... 88 19 51 94
Riordan Gitte Rovsing
Kærgårdspark. 5 (Sol) 86 92 62 42
Riparos Stenalderv. 61 (Brb) 41 43 90 73
Ripka Hans Skjoldballen 28 (Hns) 86 99 64 94
Ris Christina EngkærgårdsAllé 184 A (Mal) .. 64 64 90 22
Ris Ras Cafe Mejlg. 24 (ArC) 86 18 50 06
Risager Anders L Rætebølvej 20 (Brb) 86 26 14 17
Risager ApS Frichsvej 59 (Gal) 70 22 42 00
- **Henri** ing. HolmeMøllev. 25 (Vij) 86 11 56 56
- **Jørgen** ing. Mondrupsv. 23 (Vij) 86 28 31 74
- **Lena & Thomas** Mejsevej 7 (Høg) 87 68 00 09
- **Line** Vermundsg. 4 A (Vij) 32 11 02 38
- **Søren** Krogagre 1 (Ris) 86 21 94 14
- **Ulla** Pihlkjærsv. 24 (Høb) 36 41 96 54
Risbjerg Anders Dørupv. 3 (Høg) 86 28 99 28
Risbjerg Birthe & Jørgen S
Filippav. 6 (Høb) 86 27 39 38
Risbjerg J S tandl. Sønderg. 32 (ArC) 86 13 16 48
- **N L** edb-operatør Venøvej 5 L (Til) 86 78 28 55
Risborg Hans Christian Bekkasinv. 8 (Høb) . 86 27 57 85
Risborg Hans Christian læge
Skt.PaulsKirkepl. 7 (ArC) 86 13 26 44
- **Peter** Ordrupv. 24 (ArC) 86 14 30 74
86 14 30 83
86 14 30 84
Risbæk Brian Elmehøjvej 48 (Høb) 45 89 41 20
- **Leif** BederLandev. 26 (Bed) 86 93 72 68
Riscord ApS Fiskerg. 48 (ArC) 60 84 67 59
Rise Else Ålborggade 22 (ArC) 86 18 22 34
- **Frank** Byagervej 99 C (Bed) 86 93 84 51
- **Helena** Græsvangen 38 D (Til) 32 10 24 09
Rise-Pedersen B P.P.ØrumsG. 3 (ArC) 86 14 62 02
- **Thomas** Bakholmsv. 2 (Vij) 86 14 29 58
Risgaard Dorthea Randers. 589 (Tri) 86 99 02 40
- **Henning** Børupvej 176 (Trj) 86 14 63 13
- **Peter & Maria Sauerbalie**
Årsdalevej 1 (ArV) 86 78 96 26
Rishøj Birthe Elisabeth
SkæringKirkev. 48 (Egå) 86 74 00 74
- **Bjarne** Jægervej 94 (Ham) 86 96 53 20
- **E** insp. SkæringParkv. 56 (Egå) 86 74 05 56
- **Elsemarie** Teglværksg. 1 (ArC) 86 19 85 81
- **John** MartinVahlsV. 27 (ArC) 87 38 99 00
- **Kim** SkæringSandager 54 (Egå) 86 22 92 44
- **Sif** Lyøv. 46 (Hat) 48 41 05 77
Rising Gunnar ing. Elmev. 14 (Ris) 86 17 81 13
- **Irma** Spættevej 3 (ArV) 86 15 63 69
Riskov, Ungdomsskolen
Vest.Strandallé 97 (Ris) 86 17 73 76
Riskov Kirke Solbakk. 2 A (Ris) 86 17 99 89
Risom Anne HørmarksAllé 17 (Ris) 35 35 94 64
- **Bent** ing. Krathusvej 16 (Ris) 86 17 38 13
- **Kirsten** Klokkerfaldet 110 (ArV) 87 44 00 83
87 44 00 89
Risom Richard cand.merc.
Klokkerfaldet 110 (ArV) 86 15 88 80
- **Tommy** Ellemosevæng. 7 (Trj) 86 17 06 56
Rissberg Anette G
H.C.Andersens Vej 54 (Hat) 86 14 26 00

Risskov Auto
Ravnsøvej 12
8240 Risskov
Tlf: 86 17 48 88
www.peugeot.dk/risskov

Risskov Auto Erik Graarup ApS
Ravnsøv. 12 (Ris) 86 17 48 88
Risskov Autoteknik ApS
Vejlbjergv. 10 (Ris) 86 17 25 88
Risskov Bibliotek Fortebakk. 1 (Ris) 89 41 39 90
Risskov Blik & VVS Service
Latyrusvej 3 (Ris) 86 26 50 51
Risskov Blomster (Ewa Klebba)
Ndr.Strandv. 136 (Ris) 86 17 75 80
Risskov Dagtilbud Tretommerv. 2 (Ris) 29 65 10 32
Risskov-Design Skrædderi & Systue
Kantorvæng. 10 (Ris) 22 90 56 67
Risskov El Ø.Kringelv. 32 (Egå) 86 17 52 22
- - 86 22 63 14
Risskov El & VVS Mossevej 1 (Ris) 87 43 21 10
Se annonce under:
El-installatører
VVS-installatører
Risskov El & VVS Mossevej 1 (Ris) 87 43 21 13
Risskov Finercentral Viengevej 1 (Ris) 86 21 13 22
Risskov Foodhouse Arresøvej 3 (Ris) 27 18 63 40
Risskov Fotografi Ndr.Strandv. 51 (Ris) 70 88 82 25
Se annonce under:
Fotografer
Risskov Fotografi Ndr.Strandv. 51 (Ris) 86 17 70 15
Risskov Fritidscenter
Vest.Strandallé 170 (Ris) 86 17 40 63
Risskov Fysioterapi
Vest.Strandallé 168 (Ris) 86 17 34 22

Riss

Risskov Glarmesterforretning ApS
Fortevej 80 (Ris) 86 17 70 30
Se annonce under:
Glarmestre
Risskov Grønttorv ApS
Ndr.Strandv. 84 B (Ris) 20 73 05 50
Risskov Gymnasium Tranekærv. 70 (Ris) 86 21 40 77
Risskov Haircut Ellebjergv. 2 (Ris) 20 81 83 12

Risskov Have & Anlæg

Voldbjergv. 26 (Ris) 86 17 65 31
Se annonce under:
Anlægsgartnere
Risskov Installatør Forretning A/S
Viengevej 1 (Ris) 86 21 13 99
Risskov Isenkram Violvej 2 (Ris) 86 17 88 33
Risskov Kirke Kontor Solbakk. 2 (Ris) 86 17 99 33
Se annonce under:
Kirker
Risskov Kirkegårdskontor Solbakk. 2 (Ris) . 86 17 99 34

Risskov Kloakservice A/S

Vejlbjergv. 20 (Ris) 86 17 40 30
Telefax 86 17 21 86
Se annonce under:
Kloakrensning
Risskov Kontor-forsyning A/S
Lystrupv. 1 D (Ris) 86 17 99 77
Risskov Krop og Hudpleje
Ndr.Strandv. 74 (Ris) 86 17 01 91
Risskov Linie Til Adsl Voldbjergv. 16 (Ris) ... 36 17 59 00
Risskov Låseservice Aps
PederSkramsG. 39 (ArN) 86 16 44 30
86 16 44 70
Risskov Murer- & Entreprenørforretning
A/S Viengevej 1 (Ris) 86 21 13 55
Se annonce under:
Murere
Risskov Møbelsnedkeri I/S
Arresevej 37 (Ris) 22 61 28 85
- **Mølholm** Stationsg. 4 (Ris) 75 83 20 33
Risskov Pizza Ellebjergv. 2 (Ris) 86 17 03 55
Se annonce under:
Pizzerier og sandwichbarer
Risskov Rengørings Service ApS
Laskedalen 43 (Brb) 41 11 71 96
Risskov Rense- og Rullevogne
Ndr.Strandv. 82 (Ris) 86 17 77 02
Risskov Revision Statsaut. Revisions Aps
Brunbjergv. 3 (Ris) 86 17 43 33
86 17 47 79
Risskov Roldub Fortevej 107 (Ris) 86 17 80 73
Risskov Skole Vest.Strandallé 97 (Ris) 87 13 90 90
B og U-læge og sundhedspl. 87 13 91 17
Skolefritidsordning 87 13 90 90
Tandklinikken 87 13 59 43
Risskov Slagteren Ellebjergv. 4 (Ris) 86 17 66 38
Risskov Sobad (Den Permanente)
Salonvejen 1 (Ris) 86 16 95 81
Risskov Total Maler A/S Viengevej 1 (Ris) .. 86 21 13 77
Risskov Tømrer- & Snedkerforretning A/
S Viengevej 1 (Ris) 86 21 13 33
Telefax 86 21 53 25
Rissskov Kloakservice A/S
Vejlbjergv. 20 (Ris) 86 17 40 30
Risum Janne lekt. Odensegade 42 (ArC) 86 19 96 10
Risvig Henrik & Dorte B Larsen
Ryhaven 73 (ArV) 86 25 26 35
- **Majken Skærlund** Sigridsvej 59 (Brb) 32 12 31 27
- **Martin** VesterbroT. 6 (ArC) 32 10 03 72
Risør Birgit Augustenborgg. 23 (ArC) 86 14 41 35
- **Lene** Kirkevæng. 120 (Trj) 86 29 44 11
Rita Stoffer Tordenskjoldsg. 52 (ArN) 86 16 92 70
Rittenhofer Iris Skejbygårdsv. 294 (Ris) .. **Hemmeligt nr.**
Ritter Arthur Hougårds. 62 (Brb) 86 26 33 57
- **Birthe & Nils Ole Klejnstrup**
Forteledet 7 (Ris) 86 17 13 40
- **Lene & Harald Olesen** Trigevej 58 (Hln) 86 91 19 54
- **Maj Britt** Nørreg. 2 (Hin) 32 17 06 37
- **Majbritt** Byvæng. 23 (Hin) 86 91 06 37
- **Mike** Byagervæng. 35 (Bed) 86 12 18 08
- **Sanne** Skelagerv. 476 (ArN) 86 10 94 19
- **Tina** Testrupv. 114 (Mår) 86 29 36 80
Ritto Anne-Mette Børupvej 270 (Trj) 86 29 60 44
- **Ketty** pensionist Jernalderv. 251 A (ArV) 86 24 03 26
Ritto Poul Erik jernb.arb.
Silkeborgv. 528 (Brb) 86 25 68 14
- **Solveig** M.P.HansensV. 21 (Høb) 86 27 46 92
Ritzau Marianne Blegdammen 5 (ArC) 86 19 62 19
- **Tobias** Vest.Ringg. 192 (ArC) 86 76 01 04
Ritzaus Bureau Århus Redaktionen
Frederiksg. 74 (ArC) 86 12 48 32
Rivas Restaurant Fredensg. 22 (ArC) 86 13 15 17
Rivera Alex FrederiksAllé 131 (ArC) 86 68 68 88
Riverhill Technology Aps
Vesterg. 58 H (ArC) 86 20 79 00
Rivette Ringklosterv. 12 (Skn) 86 92 92 37
Rix Carsten Skejbygårdsv. 190 (Ris) 35 12 99 38
- **Hanne** Emiliehøj 4 (Høb) 86 13 89 34
- **Johannes** gdr. Trælgårds. 17 (Mke) 86 97 41 52
- **Kim** Frederiksg. 74 A (ArC) 86 19 94 88
- **Morten** Randersv. 171 (Mke) 87 85 22 07
- **Palle** Trueholmv. 12 (Til) 86 24 37 80
- **Poul** CarltEtlarsV. 23 (Åbh) ..... **Hemmeligt nr.**
- **Simon** Sandkåsvej 14 (ArV) 86 28 65 56
- **Torben** ThornbækslAllé 18 (Høb) 86 14 16 67
Rizehbandi Mosayeb Kalav. 15 (Hns) 86 99 59 93
RJ Tagrenovering KærbyMøllev. 89 (Gjl) 20 98 98 87
Se annonce under:
Murere
Tagdækning
RM Coating ApS A.C.IllumsV. 8 (Sil) 30 30 37 17
RM Solutions (Rune Møller)
Skelagerv. 106 (ArN) 41 43 21 23
RM Torp Emiliedal. 4 (Høb) 86 24 11 10
RMB Reklame og Marketing Butikken A/
S Mejlg. 25 (ArC) 86 13 22 66
RMB/Reklame & Marketing Butikken
Danmark A/S Mejlg. 25 (ArC) 86 13 22 66
Rmb/Reklame & Marketing Butikken
Danmark A/S Graven 3 G (ArC) 86 12 77 99
Rmt Productions Aps Vesterg. 48 K (ArC) 86 19 86 26
86 20 15 20
RN Autoservice Østerg. 40 (Ham) 86 96 15 10
Road Bike Shop Århus A/S
Viborgv. 157 B (ArV) 86 29 99 51
Roadwal Raz Mohammed
Torstilgårdsv. 70 (Til) 54 63 03 68
Roager Poul reprs. Livævænget 12 (Til) 86 24 23 22
Robak Susanne Sønderholmv. 8 (Hns) 86 99 76 73
Robakgård I/S (Per Lyngby Pedersen)
Bavnegårdsv. 104 (Hin) 86 28 31 21
Robdrup Ingelise Birkhøjen 83 (Hin) 86 98 83 08
- **Kaj** Holmesving. 8 (Høb) 86 72 51 20
Robdrup Libbi Kingosvej 15 (Åbh) 86 15 09 23
- **N** Ingasvej 62 (Brb) 86 25 05 56
- **Thorkild** autoopret. Kirkevæng. 69 (Trj) 86 29 38 54
Robert Alain Jean Mageltornv. 8 (Ris) 86 17 51 81
Robert Hoffmann-Rasmussen / Rhr
Rugmarken 94 (Lys) 86 10 37 60
Roberts Lisbeth og Gordon
Haslevej 61 (Åbh) 86 15 19 15
Roberts Melissa OlafRudesV. 28 (Høb) 35 12 07 31
- **Mikkel Thagaard** Universitetspark. 2 (ArC) 89 42 70 50
- **Xenia** TerpSkovv. 56 (Vij) 32 13 28 52
Robertsen B Illerupvej 67 (ArN) 86 16 89 42
Robertsen Christina Asmusgårdsv. 96 (Lys) 86 74 10 79
- **Rene** Silkeborgv. 26 (ArC) 32 16 97 15
Robinson Bodil & Arthur Bynkevej 4 (Ris) ... 86 17 92 54
Robl Bjarne speditør Skolev. 100 (Egå) 86 22 23 40
- **Mads Bjørndal** BredkærParkv. 9 (Egå) 86 22 88 87
Roble Saredo Illerupvej 11 (ArN) 32 10 91 63
Rochat Rikke Mærcher
Vest.Ringg. 188 (ArC) 87 39 12 03
Rochholz Hanne & Jochen
Valdemarsg. 41 (ArC) 86 19 12 92
Rock City Gl.Munkeg. 6 (ArC) 86 12 75 22
Rock City (Erik Olesen) Nordborgg. 20 (ArC) 86 16 18 14
Rod Anna & Christian Pilegårdsv. 180 (Hss) . 86 14 95 09
- **Ingrid** Stavnsvej 21 (Til) 86 24 64 24
- **Iris Schultz** Ekkodalen 26 (ArV) 86 10 51 01
Rodam Bo Randersv. 524 (Trl) 86 23 28 63
Rodam Inge Elkjærsvej 18 (Ham) 86 96 91 08
- **Jette & Klehn Helbo** Frichsvej 42 (Gal) 86 94 59 65
- **Ole** Skovbrynet 59 (Ham) 86 96 50 46
- **Poul & Brita** FarreHedev. 40 (Spo) 86 96 82 60
Rodding Asta Vidtskuev. 6 (Vij) 86 11 54 38
Rode Anne Sandmosev. 86 (Høb) 86 16 36 39
Rode L skuesp. Rosenv. 10 (Ris) 86 17 93 50
- **Rasmus** Hammershusv. 78 (ArV) 75 52 54 18
Rodeco Banevæng. 1 (Høg) 86 92 17 64
86 92 17 66
Rodeco (Jesper Rohbrahn)
Novemberv. 31 (ArV) 86 75 17 17
Rodekassen FrederiksAllé 117 (ArC) 86 12 62 37
Rodenberg Christin Kildegård. 12 (ArC) 58 59 60 25
Rodenstock Danmark A/S Slotvej 2 C (Trj) . 86 26 33 11
Rodevad E Vibyvej 45 (Åbh) 86 75 90 71
- **Nina** Voldbækvej 42 (Brb) 86 26 02 10
Rodler Frederiksg. 12 (ArC) 86 19 90 44
Rodli Ib Kjær & Mette Støy
Rønvangen 92 (Hin) 86 91 26 28
Rodin Jacob OtteRudsG. 55 (ArN) 86 18 52 27
Roding Christian & Rikke Høgsaa
Spicavej 13 (Høb) 86 18 47 43
- **Jens Erik** autoforh. Orionsvej 2 B (Høb) 86 14 94 12
- **Knud** Fredensgårdsv. 5 (Høb) 86 14 73 49
Rodkjær E J Kongsgårdsv. 22 (Vij) 86 14 65 49
- **Ejvind J** civ.ing. CarlJensensV. 4 (Vij) 86 14 46 07
- **Jesper** pol.fuldm. Odderv. 11 (ArC) 98 10 35 86
- **Lalia Ellis** Silkeborgv. 558 (Brb) 86 25 54 34
- **M. P.** festarrangør Østergårdsv. 289 (Sol) ... 87 48 01 00
87 48 01 10
- **Michael** Bøgeskovv. 4 (Sol) 86 92 63 26
- **Pia Skovmose** Kunnerupv. 74 (Hss) 86 28 33 25
- **Åse** Vest.Strandallé 160 (Ris) 86 17 41 85
Rodler Herbert Præstekravev. 4 (Skd) 86 99 22 74
Rodovsky Karel Augustenborgg. 23 (ArC) 86 11 31 31
Rodrigues Danny Askevænget 7 (Til) 86 24 03 81
Rodriguez Juan Antonio
Skejbytoft. 145 (ArN) 35 11 29 82
- **Sara Martin** Stavnsvej 205 (Til) 86 10 71 30
Rodskov Forsamlingshus og
Selskabslokaler Hovgårdvej 3 (Hns) 86 99 45 20
Rodskov Svineproduktion Aps
Rodskovvej 87 (Hns) 86 99 64 20
Rodtborg Kurt Digevænget 16 (Bed) 86 93 62 80
Rodwal Farooq Gavnøvæng. 38 (Til) 86 15 06 21
Roed Anne-Marie PederSkramsG. 36 (ArN) . 86 18 73 71
- **Børge** Egernvej 1 (Hns) 86 97 46 39
- **Denis** Smedebroen 4 (Tri) 86 23 19 14
- **Erik** Teglhøjen 13 (Hin) 86 29 22 04
- **Erik** gdr. Rosenkrantzv. 18 (Hns) 86 99 43 47
- **Hanne** Skejbyv. 235 (Ris) ..... **Hemmeligt nr.**
- **Hanne** Skelagerv. 193 (ArN) 86 17 79 69
- **Hanne & Jesper Gottlieb** Højager 53 (Hjo) 86 22 13 66
- I VejlbyToften 17 (Ris) 86 21 27 51
- **Jesper** Poppeltoft. 19 (Hss) 86 25 08 79
- **Kirsten** MarselisBoul. 35 (ArC) 86 14 37 11
- **Peter W** Glænøvæng. 47 (Til) 86 24 17 89
- **Rene** Skrænten 4 (Mke) 86 37 77 66
Roelsgaard Birthe Sjøvej 28 (Hat) ..... **Hemmeligt nr.**
- **Katrine** Strandvej. 32 (ArC) 32 11 07 28
- **Kirsten** Engskovvej 30 (Skd) 86 99 39 81
- **Klaus** Grumstolsv. 20 (Høb) 86 27 41 43
Roelsgaard.Net Viborgv. 32 (ArC) 51 88 09 13
- **Sv Violvej 1 (Hat)** 86 98 06 51
Roelshøj O Sletterhagev. 47 (Ris) 86 17 98 75
- **Vibeke** Hvidbjergv. 1 (Trl) 87 10 06 06
Roenborg Gitte & P M Kristiansen
J.F.Willumsens Vej 11 (Høb) 86 27 65 03
- **Tove** EdouardSuensonsG. 3 (ArN) 86 16 05 84
Roer Kent Sletterhagev. 53 (Ris) 86 18 91 72
Roersen E Tretommerv. 103 (Ris) 87 41 90 20
- **Jørgen** Skærgårdspark. 40 (Egå) 86 24 27 63
- **Susanne Due & Thorkild Sjørup**
Ndr.Strandv. 55 (Ris) 86 17 13 33
Roesdahl Agnete Næringen 12 (Ris) 86 21 21 06
- **Else** prof. Maden 15 (ArV) 86 15 29 53
- **Elvira** fabr.arb. TilstBypark 45 (Til) 86 46 20 43
- **Heidi Bech** Engskovbakk. 133 (Skd) 35 12 68 96
- **Jan** Åbyhøjgård 15 (Åbh) 86 13 72 06
- **Mogens** DalgasAvenue 11 (ArC) 86 12 40 48
- **Tove** AnkerJensensV. 9 (Åbh) 86 26 34 60
Roesen Henning mask.arb.
MøllevangsAllé 189 (ArN) 86 10 49 70
- **Peter** Rugbjergv. 56 (Vij) 86 28 10 42
Roesgaard Jens Bissensg. 4 (ArC) 32 17 46 03
- **Joan** Åsen 9 (Hns) 86 97 47 18
Roesgaard Karin Byagervej 82 A (Bed) 86 93 73 24
- **Laura & Jens Holm** Silkeborgv. 190 (ArC) .. 43 71 33 58
Roest-Madsen Anne Jættehøjen 44 (Ris) 86 21 14 92
Roest Ruth Skovvangsv. 135 (ArN) ..... **Hemmeligt nr.**
- **Ruth** Vilh.BergsoesV. 37 (ArV) ..... **Hemmeligt nr.**
Rogaczewski Walerian Sørensen
Holmev. 197 (Høb) 54 62 78 03
86 27 67 97
Roger Lis & Henning Andersen
Ringshøj 18 (Hin) 86 98 80 54
Rogers Annelise & Ray
Gyvelmarksv. 3 (Ris) 86 17 36 80
- **Dina Kolind** Kildehøjen 98 (Rib) 86 21 01 54
Rogersen Aage tømrer og Bredg. 71 (Mal) .. 86 93 10 07
Rogert Leif R Irr Gartnerpark. 27 (Trl) 86 23 01 95
Rogmanns Poul B.S.IngemannsV. 7 (Åbh) 87 37 03 73
Rognås Leif Kåre Mosegårdsv. 11 (Ham) 86 96 18 48
Rohbrahn Per W Højredalsv. 30 (Brb) 86 25 41 42
- **Per W** Marktoften 24 (Gal) 86 95 49 42
Rohbrandt Geert sundhedsbetjent
Stenvenderv. 5 (Skd) 86 99 17 12
- **Tove** Strandborgv. 24 (Ris) 86 17 81 18
Rohde Anne Dax institut.led.
Falkevej 3 (ArV) 86 16 09 08
- **Asbjørn Nordby** Holmstrupgårdv. 33 (Brb) 86 12 33 95
- **Benny** Magelgårdsv. 3 C (Lys) 86 74 22 24
- **Birgit** Hjelmensg. 15 (ArC) 86 18 76 90
- **Birgit & Kurt** ÅkrogsStrandv. 15 B (Ris) 86 17 49 45
- **Birthe** Langenæs Allé 51 (ArC) ..... **Hemmeligt nr.**
- **Bjørn** Elevvej 97 (ArN) 86 17 80 97
- **Carsten** Pilegårdsv. 242 (Hss) 87 38 19 19
- **Charlotte D. & Brian H.**
SallHedev. 89 (Ham) 86 96 18 64
- **Claus Korsholm** Christiansg. 18 (ArC) 86 18 27 17
- **Connie & Børge B Rasmussen**
Vestermøllev. 274 (Tri) 86 23 04 64
- **Dennis** Rødkløverv. 18 (ArN) 32 16 58 03
- **Dorthe** Vest.Strandallé 101 (Ris) 86 17 21 01
- **Egon Dahl** C.A.ThyregodsV. 101 (Åbh) 86 25 54 41
- **Gitte & Allan Mane Bjerregaard**
Kanehaven 85 (Ris) 86 21 70 28
- **Gurli** LarsKrusesG. 8 (ArC) 86 12 28 80
- **Hans** mask.mest. Edisonsvej 19 (Vij) 86 14 80 88
- **Hedda** Næsbyv. 45 (Høb) 86 29 18 88
- **Hedda Bjørnholdt** Næsbyv. 45 (Høb) .... **Hemmeligt nr.**
- **Ivan** Nørrevang. 5 (Hin) 86 91 06 92
- **Jakob & Betina Brøndum**
Skæringvang. 10 (Egå) 86 17 09 99
Rohde Jensen John Engparken 80 (Gal) 86 94 61 20
- **Jette & Edward Buch-Andersen**
Lundingsg. 5 (ArC) 86 13 85 24
- **Julie** Høgemosev. 22 (Tri) ..... **Hemmeligt nr.**
- **Kaj** Borgerg. 46 (Ham) 86 96 06 07
- **Kamille B & Morten K Pedersen**
HansBrogesV. 18 (Brb) 86 18 22 05
- **Kirsten** Augustenborgg. 25 G (ArC) 86 27 90 34
- **Kirsten** HolmeParkv. 81 (Høb) ..... **Hemmeligt nr.**
- **Kirsten** bankass. Skolev. 14 B (Egå) 86 22 69 52
Rohde Kurt og Jens Peter mek.-e
Vadstedv. 13 (Ham) 86 96 10 69
Rohde Laursen ApS vognmd.
Tåstrupv. 14 (Gal) 86 95 00 50
- **Leif** spec.arb. Skræddergyden 18 (Ham) 86 96 01 64
Rohde Lis insp. RundhøjAllé 123 (Høb) 86 14 89 85
- **Lydia** Møllevang. 5 (Ham) 86 96 12 09
- **Martin** TilstØsterv. 7 E (Til) 86 24 56 08
- **Mogens Hangaard** Lollandsg. 46 (ArC) 86 19 48 94
- **Per Hermann Sørensen**
Nørrevangsv. 13 (Ham) 86 96 52 71
- **Pia** Sandkåsvej 26 (ArV) 86 15 30 18
- **Renate** Åboulevarden 92 (ArC) 86 13 78 60
- **Steen** Chr.X'sV. 10 (Vij) 86 11 66 89
- **Steen** kont.ch. CarlJensensV. 18 (Vij) 86 11 00 80
- **Susanne & Torben** Dammen 1 (Hjo) 86 99 90 19
- **Sven** Bøgevænget 46 (Trj) 32 16 48 78
- **Søren** Hejredalsv. 5 (Brb) 86 26 26 30
- **Vibeke** Mosagervæng. 38 (Gal) 86 14 31 01
- **Vivi** Thorsv. 8 (Gal) 86 94 45 60
Rohdegrisen A/S Rohde 2 (Gal) 86 94 40 51
Rohdes Café Tordenskjoldsg. 32 (ArN) 86 16 93 95
Rohmann Gitte Jasminvej 14 (Ris) 86 17 75 16
- **Lone** Jernalderv. 261 B (ArV) 35 12 25 04
Roholm Tom EllehammersAllé 18 (Gal) 35 11 50 68
87 54 01 87
87 54 07 50
Roholt Jensen Jakob Smelleagerv. 6 (Egå) ... 86 27 02 22
- **Kjeld** Mårupvej 8 (Ris) 86 21 58 54
- **Niels** lektor cand.scient.
Skolepark. 113 (Bed) 86 93 66 81
Rohr R HolmeByv. 37 (Høb) 86 27 10 41
Rohrdanz Poul salgsing.
HolmeRingv. 144 (Vij) 86 11 81 18
Rohrsel Morgan MaxMüllersG. 17 (ArC) 86 23 24 40
- **Vivi** sygepl. Skejbypark. 117 (ArN) 86 78 36 01
Rohwedder Jan Præstevang. 12 (Hin) 86 98 61 63
Rolen Hans Jørgen reprs.
Kantorpark. 2 (Ris) 86 21 16 56
Rojahn Grethe Falk Kantorpark. 77 (Ris) . **Hemmeligt nr.**
Rojas Veronica Vestergårdsv. 29 (Vij) ..... **Hemmeligt nr.**
Rojek Birgitte Tingmosev. 16 (Ham) 86 96 26 29
Rokamp Erling healer Polarvej 3 (ArN) 86 10 68 77
Rokbol Linda & Steen Stejlagerv. 2 (ArV) 86 15 84 05
Rokkedal Børge aut. el-installatør
Østergårdsv. 279 (Sol) 86 92 73 97
Rokkedal El A/S Østergårdsv. 279 (Sol) 86 92 70 87
Rokkedal El A/S Østergårdsv. 279 (Sol) 86 92 75 22
- **Kristian** GertrudRaskvS. 10 (ArN) 86 10 34 10
Rokkjær Henrik Dalsgaard
Hjulgårdsv. 4 (Tri) 86 76 31 05
- **Mogens** Niels W.Gades Vej 21 (ArC) 86 14 84 88
Rokkjær Susanne og Erik Erslevv. 23 (Hat) 86 98 31 02
Roland Andersen Jakob
Hybenhaven 95 (Lys) 86 18 74 45
Roland Henrik Ørnelunden 17 (Lys) 87 43 06 44
Roland Ingvar reprs.
GodfredHansensV. 11 (ArN) 86 10 11 18
roland marketing/reklamebureau A/S
Nordlandsv. 114 (Ris) 86 21 16 00
Roland Music musikservice
Roarsvej 32 (Åbh) 86 15 49 71
- **Pierre** NyMunkeg. 65 (ArC) 86 19 61 64
Roland Skitte Aps BøgeskovHøv. 9 G (Vij) 86 28 07 08
Rolander Lisbeth
GodfredHansensV. 44 (ArN) 86 10 71 48
- **Søren** Nørre Alle 88 (ArC) 86 12 44 06
Rold Claus HolmeParkv. 262 (Høb) 86 27 82 11
Rold Skov Savværk A/S Viborgv. 930 (Sab) 99 40 40 60
Roldskov Peter dir. Teglbakk. 6 (Høb) 86 27 33 57
- **Susanne** Julsøvej 282 (Ris) 86 27 59 51
Rolfing Århus (Lisbeth Voetmann)
St.T. 10 (ArC) 86 12 12 53
Rolliggaard Knud & Sussi Valmuev. 26 (Ris) 86 17 46 15
Rollighed Arne & Dagmar Møller
Kristensen Badev. 1 (Ris) 39 40 85 22
- **Kirsten** EdouardSuensonsG. 4 (ArN) 86 16 33 90
- **Lars** Skelagerv. 373 (ArN) 87 30 03 88
Rolle Niels Mågevej 3 (Hin) 86 98 54 19
Rollespils Og Håndværksforeningen
Griffens Hof Helsingforsg. 9 (ArN) 30 32 45 66
Rollespilsforeningen Grotten
Randersv. 79 (ArN) 86 10 00 13
Rollety Udsigten 19 (Hs) 70 23 00 19
Rollingerdelux.Dk
RosenvangsAllé 212 (Høb) 26 80 55 35
Rolner Birte Paula Vestervang 34 (ArC) 86 19 11 97
Rolskov Johannes & Helle Anegaard
Nielsen Skæringvang. 48 (Egå) 86 22 20 55
- **Ole Skouenborg** gdr. Syrenvej 10 (Gal) 86 94 30 85
- **Ove** Tingskoven 7 (Trj) 86 29 22 11
- **Aage** gdr. Rypev. 3 (Ham) 86 96 92 16
Rolsted Cykelspecialisten A/S
Grenåv. 372 (Ris) 86 13 31 55
Rolsted Cykler Gudrunsvej 7 (Brb) 86 25 43 11
Rolsted Emil Klokkerfaldet 48 (ArV) 86 15 48 16
- **Helle & Søren** Klokkerfaldet 54 (ArV) 86 15 89 80
Roltec el-kørestole A/S
Lægårdsvej 13 (Lys) 87 43 49 00
Rom-Jensen Tage o.pol.betj.
BildbjergParkv. 10 (ArN) 86 16 59 50
Roma Pizza (Faisal F Rashid)
Bystævnet 1 (Lys) 86 22 61 65
Romano Carlo carom SteenBillesG. 3 (ArN) .. 86 16 53 57
Romascanu Rodica Elvira
EngholmsAllé 300 (Ris) 88 18 28 72
Romblad Jonas Kantorvæng. 304 (Ris) 86 44 72 96
Romby Helle Markvard kont.ass.
Skeltoften 67 (Bed) 86 93 67 93
- **Lars** Stenrosev. 75 (Bed) 86 93 69 29
Romero Astudillo Cecilia Louisev. 10 (Brb) . 86 25 50 24
Romlund Ingolf M.P.HansensV. 12 (Høb) 86 27 65 45
- **Niels** Mejlværng. 16 (Til) 86 24 24 67
Romm Jensen Torben
Bavnegårdsv. 157 (Hss) 86 28 54 54
Romm Rasmus Hasseltoft. 8 (Hss) 86 28 54 46
Romme Kim & Hanne Dyhr Hansen
Nordvangsv. 11 (Egå) 86 22 92 27
Rommedal Jens Ole
Skærgårdspark. 29 (Egå) 86 74 02 90
Rommelhoff Annette
KettingParkv. 259 (Haj) 86 26 37 73
Romppanen Jan Birkedalsv. 17 (Vij) 86 14 32 93
- **Martin** Nordvejen 28 (Sol) 86 53 17 18
Ronnborg Steen & Birgit
Hjulbjergv. 143 (Høb) 86 27 44 41
Rook Peter Skovvej. 44 E (ArC) 86 12 02 81
Room Shop Køkkensnedkeren
Skovvej. 2 B (ArC) 70 27 29 10
Roomshop.ApS Sønder Alle 5 (ArC) 87 30 17 70
Roost Lars Vest.Ringg. 154 (ArC) 32 14 24 34
Rooster Records Fjældevæng. 36 (ArV) 61 46 20 92
Roots Music Agency Denmark
DeMezasV. 28 (ArC) 86 18 53 03
86 18 53 73
Rope Of Hope Frederiksg. 48 B (ArC) 31 31 37 61
Ros Birgit ass. Stenkildev. 6 (Vij) 86 14 43 75
Ros 12-14 I/S Rosenkrantzg. 12 (ArC) 86 19 00 45
Ros Fritz Magnussen Sonnesgade 14 (ArC) . 86 14 02 02
Rosa ApS Mandhusvej 18 (Sab) 86 94 89 88
Rosa ApS Mandhusvej 18 (Sab) 86 94 89 88
Rosa Aps Mandhusvej 18 (Sab) 86 94 89 97
Rosa - Dansk Rock Samråd
Saltholmsg. 22 (ArC) 86 12 84 44
Rosager Helen Lyngbygårdsv. 43 B (Brb) 86 26 42 48
Rosannas Shahla Marienlundsv. 2 (Ris) 86 10 41 06
Rosanova Højvangsv. 12 (Sab) 62 69 10 02
Rosasco Michael Tisetv. 68 (Sol) 86 92 62 52
Rosbo Hanne konsulent
Grundtvigsv. 21 (Vij) 86 14 86 00
Rosborg Alice EugenWarmingsV. 11 (ArC ... 86 12 16 16
Rosborg El (Martin Rosborg)
Elmegårdsv. 2 (Hss) 70 20 24 29
Rosborg El-Installation
Elmegårdsv. 2 (Hss) 86 27 08 66
Se annonce under:
El-installatører
Porteleloner
Rosborg Jens møb.arkit.
Lindenborgv. 103 (Ris) 86 21 11 70
- **Johnny** Skibbyv. 9 (Brb) 86 26 05 75
- **Kaj** Lemmingv. 203 (Hss) 36 85 55 25
- **Margit** Alsv. 27 (Ris) 86 17 80 80
Rosborg Møbler A/S Astrupv. 1 (Hat) 86 98 93 22

Steen Rosby
Tandlæge
Frederiks Allé 93
8000 Århus C
TLF 86 12 15 45

Rosby Steen tandl. FrederiksAllé 93 (ArC) 86 12 15 45
Se annonce under:
Tandlæger
Rosby Steen FrederiksAllé 93 (ArC) 86 18 57 15
Rose Else & Peter Tjørnehegn. 14 (Skd) 87 43 09 89
- **Hanne** Engelundsv. 200 (Vij) 86 11 85 80
Rose It Dyssegård. 71 (Hsb) 20 74 35 37
- **Karen Marie Arkil**
IngerslevsBoul. 19 (ArC) 86 19 62 17
- **Kenneth** Louisev. 26 (Brb) 86 25 15 21
- **Miriam Krestina Katjanna**
NielsJuelsG. 70 (ArN) 46 98 84 31
Rose&Nøjsen Skov. 20 (Hin) 40 51 81 77
Rose Peter ApS reg. rev.
Egå Havvej 25 C (Egå) 87 43 09 99
Rose Salon Park Alle 9 (ArC) 86 13 46 38
Roseline Restaurant (Roseline Tran)
Mindebrog. 2 (ArC) 86 12 22 29
Rosell Chris Schou Hvedevæng. 12 (Hat) 87 61 07 68
- **Torben** Oslogade 19 (ArN) 86 16 16 46
Rosen Axel apot. AagejedichsV. 5 D (Høb) 86 27 27 91
Rosen Fritidshjemmet
VilhelmBecksV. 51 (Vij) 86 11 50 55
Rosén Gunnar psykolog Vest.Skovv. 14 (Ris) 87 41 65 10
- **Ingela** Porsevæng. 84 (Gal) 86 15 00 84
Rosenbakken, Lokalcenter
Grenåv. 701 (Skd) 86 99 22 29
Rosenbaum John Almindingen 16 (ArV) 38 10 97 18
Rosenbeck Marianne Klinisk
Tandtekniker Ryesgade 28 (ArC) 86 12 61 00
Se annonce under:
Tandteknikere, kliniske
Rosenbeck Claus Harevænget 38 (Ham) 86 96 97 50
Rosenberg Asger Skovvangsv. 196 (ArN) 86 10 45 25
- **Elmer** vask.ass. Porsevæng. 4 (Gal) 86 94 15 07
- **Henrik** Højmarkvej 27 (Høb) 86 27 03 77
- **Jens** Sølystgade 51 (ArC) 77 34 74 10
86 25 62 09
- **Lilach** Kalmargade 43 (ArN) 38 11 66 33
- **Michael** Kanehaven 50 (Ris) 86 14 20 98
- **Nicole & Raben** Pr.KnudsV. 47 (Ris) 86 17 58 74
- **Peter** Ringvejen 27 (Gal) 86 94 40 32
- **Poul** fuldm. Kirkebakk. 33 C (Bed) 86 15 55 70
- **Sara** Silkeborgv. 597 C (Brb) 86 12 41 94
Rosenbæk Lena Lindtoft
Skovvangsv. 212 (ArN) 32 12 04 15
Rosendahl A KammaRahbeksV. 35 (Åbh) 86 15 84 06
- **C** Louisev. 36 (Brb) 86 25 46 41
- **Christian** Svæavej 7 D (Ris) 86 21 25 26

Rosendahl Christina Rødlundvej 513 (Haj) .. 86 18 35 86
- **Else** Tornhøjv. 24 (Vij) .. 86 28 33 21
- **Jens** Ramsøvej 45 (Hin) .. 87 64 06 07
- **Johannes** gartn. Tisetv. 140 (Mal) .. 86 93 13 60
- **John** lær. Guldregnv. 14 (Haj) .. 86 94 20 94

Rosendahl-Larsen Rigmor
Åboulevarden 86 (ArC) .. 86 12 68 58
- **Lotte** Lærkevænge 28 (Gal) .. 86 95 48 66
- **Mikkel** Schierupsv. 3 (Høb) .. 32 18 17 27

Rosendahl-Nielsen O Højlundspark. 57 (Sol) 86 92 83 55
Rosendahl Svend Vestervang 20 (ArC) .. 86 16 12 93
- **Thorkild** finmek. Stokrosev. 23 (Bed) .. 86 93 71 30

Rosendal Alice Lystruplund 162 (Lys) .. 86 98 94 30
- **Anne Vibeke & Leif V S Balthzersen**
Møllevangsallé 206 (ArN) .. 86 16 71 15
- **Bent** univ.lekt. HaraldKiddesV. 36 (Åbh) 86 15 53 18
- **Bjarne** ChristenKøbkesG. 10 (ArC) .. 32 17 18 20

Rosendal Gert Ajstrupv. 40 (Mal) .. 86 93 17 94
- **Helle** Dalv. 11 (Vij) .. 86 29 32 41
- **Jette** Østervangsv. 170 (Hat) .. 86 12 14 49
86 75 36 77
- **Jørgen** Møllegårdspark. 1 (Sol) .. 86 92 79 39
- **Leif** Obstrupvej 29 (Mår) .. 86 29 08 04
- **Michael** Rytterpark. 21 (Hns) .. 86 21 31 34
- **Per** Solhvervsv. 4 (ArN) .. 86 74 26 40
- **Poul** Brendstrupv. 26 (ArN) .. **Hemmeligt nr.**
- S gartn. Byagervej 343 (Bed) .. 86 93 60 41
- **Sven** HolmeMøllev. 11 (Vij) .. 86 11 48 76
- **Thomas** Vedhavevej 1 (Sab) .. 86 22 58 57
- **Tom & Anne Ginnerup**
Oehlenschlægersv. 4 (Åbh) .. 86 25 14 46
- **Torsten** MarselisborgAllé 30 A (ArC) .. 32 17 74 00

Rosendrømme - Rengøring / Rosendrømme - Service
Vilh BergsøesV. 27 (ArV) .. 31 21 73 53
Rosengreen Martin Dannevang 10 C (Lys) .. 86 20 90 07
- **Peder Lindhardt** RosenvangsAllé 32 (Vij) .. 86 11 84 50

Rosengren Agnes Skov
HasleCenterv. 275 (ArV) .. 86 15 04 96
Rosengrens (A/S Gunnebo Nordic)
Langdalsv. 46 (Brb) .. 70 10 56 00
Rosengården, Områdecenter
Tingv. 22 (Hns) .. 87 53 56 50
Rosengården Slagter /V Morat Ipek
Silkeborgv. 54 (ArC) .. 86 12 77 53
Rosenholm Beklædning (Lars Bladt Hansen)
Slåenvej 3 (Hns) .. 86 99 55 52
Rosenholm Blik (Roald Solberg)
Lemmervej 10 (Mke) .. 86 97 44 52
Rosenholm Dyreklinik Løglenvej 18 (Hns) .. 70 23 00 04
www.dine-dyr.dk
Rosenholm Egnsarkiv Tingv. 33 (Hns) 86 99 61 56
Rosenholm Erik Rosenholmv. 121 (Hns) 86 99 63 28
Rosenholm Have og Park
Dalgårdspark 2 (Hns) .. 86 99 77 67
Rosenholm Køleteknik A/S
Åbroen 20 (Hns) .. 86 97 41 94
Rosenholm Køleteknik A/S
Åbroen 20 (Hns) .. 86 97 47 01
Rosenholm Lægecenter
Hematoften 4 (Hns) .. 87 85 15 00
Rosenholm Multi Service (Helle Møller)
Åsen 25 (Hns) .. 40 75 50 19
- **Pgu** Banevej 2 (Hns) .. 86 97 51 15
86 99 56 00
86 99 56 30
- **Pgu** Hornbjergv. 61 (Hns) .. 86 99 67 69
- **Pgu** Nyv. 9 (Hns) .. 86 97 50 72
- **Pgu** Stationsv. 6 (Mke) .. 86 99 03 83

Rosenholm Rengøring Lindä Hede 7 (Hns) .. 86 99 85 23
Mobil .. 22 15 15 23
Rosenholm Skytteforening
Ballesvej 6 (Hns) .. 86 99 44 61
Rosenholm Slot Rosenholmv. 121 (Hns) 86 99 40 10
Rosenholm Udviklingspark
Sortevej 40 (Hns) .. 86 97 53 20
Rosenhøj Bageri Søndervangs Alle 38 (Vij) .. 86 29 15 20
86 72 15 50
Rosenhøj Ejgil TrigeMøllev. 72 (Tri) .. 86 23 01 23
Rosenhøj Fritids - Og Ungdomsklub .
Rosenhøj 31 (Vij) .. 86 29 68 66
Rosenhøj Frugt & Grønt
Søndervangs Alle 38 F (Vij) .. 60 89 04 25
Rosenhøj, Klubben Rosenhøj 31 (Vij) .. 87 13 82 73
Rosenkilde Anette & Palle Ejlskov
Liljev. 9 (Ris) .. 86 17 68 17
- **Birgit** TrigeParkv. 23 (Tri) .. 86 23 21 46
- **John** Assensgade 7 (ArC) .. 39 29 00 50
- **M. & T. Laursen** Tåhøvej 16 (Egå) .. 86 22 93 86
- **Patricia Alison** Bakkekv. 2 (Hjo) .. 86 19 12 05
- **Pia** TendrupMøllev. 130 (Hns) .. 86 99 50 17

Rosenkrands Henrik Lindåhøje 6 (Hjo) .. 35 13 35 55
- **Mathias Borup**
H. Pontoppidans Gade 30 (ArC) .. 86 25 55 85
- **Poul & Lisbet Høgdal**
Skovgårdsvæng. 282 (Trj) .. 86 57 71 55
- **V.** u.visn.led. Ladbyv. 35 (Heb) .. 86 14 29 57

Rosenkrantz A hjem.hjlp. Husumvej 1 (ArC) .. 86 13 08 27
Rosenkrantz Gunver organ
Skovagerv. 11 (Ris) .. 86 17 68 41
Rosenkvist Erik Bogtrykev. 2 (Ham) .. 86 96 28 14
- **Helle** CarlBlochsG. 50 (ArC) .. 86 29 85 02
- **LH** Oslogade 25 (ArN) .. 86 16 41 64
- **Ove** arkit. Søndervg. 1 (Hat) .. 86 98 09 04
- **Ove** gdr. Hundkærvej 22 (Hjo) .. 86 99 91 05

Rosenlund Anders Frederiksg. 70 B (ArC) .. 32 12 28 45
- **Birgitte & Torben Christensen**
Langballev. 146 (Mår) .. 86 29 86 40
- **Camilla** Lundingsg. 10 (ArC) .. 32 20 47 52
- **Curt** serv.ch. Naurvej 8 (Brb) .. 86 26 01 79
- **Erik** eksped.sekr., Elverdalsv. 83 (Høb) .. 86 27 17 51

Rosenlund Erna fys.terap. Violvej 16 (Ris) .. 86 17 02 15
- **Flemming** Højballev. 11 (Mår) .. 86 29 05 23
- **Heidi** Grævlingev. 12 (Ham) .. 86 98 88 96
- **Jette** Edderfuglev. 3 (Skd) .. 86 99 11 90
- **Jørgen** fh. bankbest.
Skanderborgv. 42 (ArC) .. 86 29 22 16
- **Kirsten Oustrup & Lars**
Engblommev. 17 (Ris) .. 86 17 07 30
- **Kurt** Ladingv. 7 (Gal) .. 86 95 42 27
- **Mariann Vibeke** VisbjergHegn 208 (Mår) .. 86 72 23 72
- **Marlene** NymarksAllé 252 (Mår) .. 86 18 30 96
- **Martin Stenddorff** Bakketoft. 12 (Skd) 86 99 13 20
- **Paul** Skanderborgv. 11 (ArC) .. 86 14 64 22
- **Per** Æblevænget 31 (Lys) .. 86 24 32 43
- **Ulla & Gert** L.A.RingsV. 15 (Høb) .. 86 27 61 06

Rosenlund Urter Højballev. 11 (Mår) .. 86 29 59 43
- - .. 86 29 59 46
Rosenlund Wagn cand.jur.
Vesterg. 84 (ArC) .. 86 13 00 11
Rosenmaj Anne Marie
NymarksAllé 93 (Mår) .. **Hemmeligt nr.**

Rosenmeier Tine & Jan
Lykkensdalsv. 37 (Brb) .. 86 26 17 18
Rosenmeyer Bodil Karensvej 29 (Brb) .. 86 25 23 03
- **Jette** TrankærVænge 162 (Trj) .. 86 15 94 43

Rosenquist Michael & Tina
Pilegårdsv. 71 (Hss) .. 86 28 49 07
Rosenrød, Børnehaven Vidtskuev. 10 (Vij) .. 87 13 83 52
Rosenskjold Jette & Kent Bøge
Trillegårdsv. 79 (ArV) .. 86 13 29 64
Rosenstedt Conny & Torben Nielsen
Grethesvej 3 (Brb) .. 86 25 01 22
- **Hilda** statspr. musikpæd.
Kristiansgårdsv. 12 (Bed) .. 86 93 60 93
- **Jonas** Ryhaven 98 (ArV) .. 32 10 65 32
- **Kaj Hildebrand** Fenrisvej 85 (ArV) .. 86 15 25 34
- **Rie Bennedsgaard Morten**
Ravskærvej 5 (Hin) .. 86 91 57 04
- V Løvagervej 18 (Hjo) .. 86 22 18 51

Rosenstjerne Anders Ble
Brammersg. 32 (ArC) .. 86 25 82 59
Rosenteatret Amatørscenen Århus
Rosensg. 24 (ArC) .. 86 12 68 74
Rosenvang, Ungdomsskolen
RosenvangsAllé 49 (Vij) .. 86 14 06 13
Rosenvang Dagtilbud Vidtskuev. 27 (Vij) .. 87 13 84 55
Rosenvangskolen RosenvangsAllé 49 (Vij) .. 87 13 95 40
B og U-læge og sundhedspl. .. 86 14 84 34
Skolefritidsordning .. 87 13 95 70
Tandklinikken .. 87 13 57 28
Rosenvangsskolen RosenvangsAllé 49 (Vij) .. 86 14 55 57
Rosenven Jacob Rødlundvej 531 (Haj) .. 82 43 12 31
- **Jacob & Tina** Rødlundvej 531 (Haj) .. 86 93 00 14

Rosenville Lisa Søndervang 29 (Vij) .. 86 14 45 43
Rosenville Steen og Lena
Sastrupvej 8 (Hjo) .. 86 22 21 48
Rosevinge Kim JensBassesv. 1 (Hns) .. 87 85 20 45
Rosevinge Palle kiropraktor
Vegavej 46 B (Høb) .. 86 14 80 08
Rosenvænget Børnehave
Rosenvæng. 118 (Høg) .. 87 94 27 65
Rosenørn Helle VejlbyToften 29 (Ris) .. 86 21 77 08
Rosgaard Anders Mågevej 15 (Hin) .. 86 78 37 78
- **Peter** kommunalarb
Skovlundgårdsv. 164 (Vij) .. 86 28 63 04

Rosholm E Råhøjpark. 140 (Vij) .. 86 14 95 99
- **Klaus** rådg. skibsing. Søbakkevej 58 (Til) 86 24 02 30
- **Ole Joachimsen** Tycho Brahes Alle 8 (Gal) .. 35 11 65 45

Rosholm Photo Sønderalle 13 (Låå) .. 40 77 95 83
- **Rikke** Elsdyrvej 1 A (Høb) .. 86 27 46 98

Rosleff Inge Nørre Alle 42 A (ArC) .. 86 12 27 07
- **Mette** Østergårdstoft. 12 (Hjo) .. 86 18 03 64
- **Vivi Lykke** Kantorpark. 75 (Ris) .. 86 21 43 13

Roslyng A-L bibliot. Stenvej 57 (Høb) .. 86 27 31 80
Roslyng-Jensen Elise & Arne
Skjoldsbjergv. 1 (Gal) .. 86 94 50 79
Rosquist Thomas Bøgev. 15 (Vij) .. 86 18 96 76
Ross Adam Skt PaulsG. 26 (ArC) .. 35 10 24 52
- **Andreas Støvring** Engskovgård 18 (Skd) .. 77 34 45 42

Ross-Hansen Martin Bülowsgade 56 (ArC) .. 32 10 82 56
- **Helle** Strandbyv. 6 (Ris) .. 86 17 60 59
- **Henning** Kastedvej 9 (Til) .. 86 24 46 43
- **Jørgen-Henrik** Skejbygårdsv. 414 (Ris) 86 21 70 42
- N C afd.ch. Labyrinten 14 (Brb) .. 86 26 07 15
- **Peter F B** laglær. Brynhøjvæng. 50 (Til) 86 24 14 41
- **Thomas** Sverndgårdsv. 18 (Bed) .. 86 76 16 02

Rossau Christina Hjelmagerpark. 422 (Skd) .. 32 53 65 37
Rossau Hanne Bondehaven 7 C (Skd) .. 86 99 11 92
Rossau Hans Peter Georg fugemont.
Skarøvæng. 42 (Til) .. 86 24 48 70
Rossel Claus & Anna
Kirsebærhaven 20 (Lys) .. 86 78 28 46
- **Mette Kisak** HenrikHertzV. 76 (Åbh) .. 32 13 77 31

Rossen Berit Hesselballev. 45 (Hjo) .. 87 39 00 18
- **Birgitte** HasleCenterv. 277 (ArV) .. 86 75 17 03
- **Flemming** taksat. Skovsving. 13 (Hns) .. 86 99 48 43
- **Helge** Silkeborgv. 359 (Åbh) .. 86 19 74 27
- Jens Brohaven 31 C (Egå) .. 86 22 10 96
- **Kirsten** Åskrænten 8 (Egå) .. 86 22 04 46
- Lars RundhøjAllé 103 (Høb) .. 88 19 42 00
- **Marianne Kjeldgaard**
Gudrunsvej 54 (Brb) .. 64 44 16 54

Rossi Design Jens Rosbjerg Jensen
Skolebakk. 5 (ArC) .. 32 11 75 17
Rossing Birgitte & Niels Sejersen
Hjelmagervænge. 25 (Skd) .. 86 99 35 10
- **Emil** Frederiksg. 88 (ArC) .. 77 34 70 50
88 80 60 29

Rossing Jensen Lisbeth cand.psych.
Nøddehegn. 19 (Brb) .. 86 25 00 77
- R H afd.sekr. Segaltvej 151 (Skd) .. 86 99 13 71

Rost Erik Langeliniepark. 5 (ArC) .. 97 84 08 84
- **Flemming** Egå Havvej 47 (Egå) .. 86 22 59 78
- **Flemming & Ketty G.**
Pr.KnudsV. 22 A (Ris) .. 86 17 90 08

Rost-Nielsen Heino Kastanjehaven 48 (Lys) .. 48 41 98 20
Rostboll Alice & Torben Reinetlev. 6 (Høb) .. 86 27 42 73
- **Berit & Tom Danielsen**
Skt.PaulsG. 1 (ArC) .. 86 19 42 16

Rostgaard Gertrud Kunnerupv. 32 A (Hss) .. 32 17 85 60
- **H Petersen** værkmest.
C.F.JessensV. 11 (ArN) .. 86 10 18 72

Rostgaard Irene Trillegårdsv. 110 B (ArV) .. 86 15 46 89
Rostok Metha Kyævænget 1 (Til) .. 86 24 05 10
Rosvald Erik Bøgebakken 4 (Haj) .. 86 94 11 37
Rosvall Annette Christina Vesterv. 34 (Haj) 86 94 47 05
Rotary Århus City HolmeParkv. 327 (Høb) .. 22 69 79 19
Rotbøl John Synnedrupv. 6 (Mal) .. 86 93 31 50
- **Pia** Tranbjergv. 17 (Trj) .. 87 44 04 60

Rotboll Carsten & Charlotte
BredkærParkv. 56 B (Egå) .. 86 22 74 22
- **Kai & Inge** Skolev. 27 (Egå) .. 86 22 86 22
- **Lone** Sydtoften 35 (Vij) .. 86 29 25 70

Roth Bjarke Kantorvæng. 7 (Ris) .. 74 43 56 70
- **Søren** RundhøjAllé 76 (Høb) .. 86 10 97 39

Rothgardt Mai Helgesgade 6 (Vij) .. 86 18 21 23
Rothly Jonna Præstegårdsv. 53 (Mår) .. 86 29 26 05
Rothmann Dorte VejlbyVænge 269 (Ris) 86 78 69 43
- **Grethe** Brogårdv. 4 (Hns) .. 86 99 48 87
- **Jesper** Ørneredev. 25 (Høb) .. 32 12 75 13
- **Marianne** Tranbjergv. 5 (Trj) .. **Hemmeligt nr.**
- **May-Britt** NødkærAllé 81 (Høb) .. 86 92 90 82

Rotthøll Lena Resedavej 4 (Ris) .. 86 17 17 33
- **Mogens** statsaut. revisor Adelv. 44 (Ris) 86 17 43 55
- **Troels** Fuldenvej 149 (Bed) .. 86 13 01 69

Rottebekæmpelse Rådhusp. 2 (ArC) .. 89 40 49 34
Rottenstein Ninna J.P.LarsensV. 124 (Brb) .. 86 26 40 57
Rottwellervagt ApS (Morten Jensen)
Sønderg. 31 D (Gal) .. 86 95 00 54
Rotvig Mary Mosevænget 13 (Ham) .. 86 96 39 80
Rou Tina Borgm. J. Jensens G 5 (ArC) .. 32 20 34 68
Roug Hans Peter Uraniavej 22 (Høb) .. 87 30 30 44
Roulund Anette & Søren
CasperMøllersV. 26 (Ris) .. 86 17 77 20
- **Simon** Falstersg. 33 A (ArC) .. 32 17 38 80

Roursgaard Bjarne Tousvej 86 A (Åbh) .... **Hemmeligt nr.**
Rousing Allan & Christina
Silkeborgv. 590 (Brb) .. 86 25 56 20
86 25 56 50
- **Birgit** Nygårdsv. 130 (Høb) .. 86 27 83 39
- **Bjarne** Jegstrupv. 274 (Hss) .. 86 28 07 13
- **Ingelise** klin.ass. Fasanv. 16 (ArV) .. 86 15 57 95
- **Leif & Pia Bramstrup** Skejbytoft 33 (ArN) 86 10 92 93
- **Lisbeth** Høgemosev. 23 (Tri) .. 86 23 12 54
- **Michael** Gl.Viborgv. 117 (Sab) .. 86 15 61 65
- **Niels** automek. Merkurvej 11 (Hat) .. 86 98 08 47
- **Rene** Skæringvej 20 (Lys) .. 86 74 26 07
- **Steen** Elgårdsminde 125 (Hin) .. 33 33 02 22
- **Steffen** Rønnehaven 69 (Lys) .. 86 22 70 31

Route 66 Fredensg. 31 (ArC) .. 86 20 23 20
Routhe Bjarne Høvej 50 (Lys) .. 86 17 67 76
Rouvilain Jan Elishøj 14 (Skd) .. 36 92 16 54
Roved Claus Strandtoft. 19 (Egå) .. 86 22 72 30
- **Kirsten** BredkærGrønnev. 13 (Egå) .. 86 22 29 30

Rowi Aps Frederiksg. 75 (ArC) .. 86 12 28 99
Telefax .. 86 19 79 78
Rowlandson Michael & Helen
Liljevæng. 2 (Høg) .. 86 92 28 02
Roy Amit Brendstrupv. 72 E (ArN) .. 32 13 36 70
Royal Denship A/S Balticag. 15 (ArC) .. 86 11 73 53
Royal Fadølsudlejning (Ole Faaborg
Kristensen) Skolev. 22 (Gal) .. 86 94 33 11
Royal Hotel St.T. 4 (ArC) .. 86 12 00 11
Se annonce under:
Hoteller
Royal Leverpostej A/S Rokhøj 24 (Lys) .. 86 22 95 98
Telefax .. 86 22 26 45
Royal Limousine Service
Anemonevej 128 (Hor) .. 70 87 55 55
Se annonce under:
Limousineservice
Royal Pizza & Grill (Mustafa Noureddin)
Joh.BaunesPl. 1 (ArC) .. 86 12 81 86
Royal Scandinavian Casino St.T. 4 (ArC) 86 19 21 22
Se annonce under:
Casinoer
Royal Scandinavian Casino I/S
St.T. 1 (ArC) .. 86 19 37 30
Royal Smoke ApS LykkesholmsAllé 102 (Vij) 32 13 10 54
Royce Beauty Center
Jægergårdsg. 78 (ArC) .. 86 19 69 61
Royer Anja Valdemarsg. 29 (ArC) .. 32 13 58 23
Rozantal Karol filmfotogr.
Tværg. 187 (Mal) .. 86 93 21 11
Rozet Høskovvej 20 (Vij) .. 28 15 73 28
RP Service S.M.B.A. Vesterbro 23 (Gst) .. 31 79 40 80
Se annonce under:
Rengøring
Rr Express Aps Sylbækvej 27 (Åbh) .. **Hemmeligt nr.**
Rs Industri A/S Rudolfgårdsv. 19 (Vij) .. 87 30 00 08
Statsautoriserede revisorer
JensBaggesensV. 90 A (ArN) .. 86 12 78 88
Rubach-Larsen Finn Kalstrup 13 (Hjo) .. 86 99 99 40
- **Irma** Engelundsv. 188 (Vij) .. 86 28 25 07

Rubak Kirsten Møllevæng. 25 (Høg) .. 86 92 20 50
- **Mette** Brendstrupv. 7 (ArN) .. 86 16 81 58
- **Per** Saturnvej 4 (Hat) .. 86 98 16 84

Rubani Ruben StudstrupStrandv. 33 (Skd) .. 86 99 20 39
Rubin Allan Tøndergade 86 (ArC) .. 32 13 60 27
Rubow Inger lær. Assensgade 21 (ArC) .. 86 16 17 01
Ruby Birte & Per Stenrosev. 51 (Bed) .. 86 11 24 22
- **Edit** Hjelmensg. 14 (ArC) .. 86 18 82 60
- **Kirsten** Frømosevej 25 B (Til) .. 86 10 11 87
- **Lars Ole** Præsteager 25 (ArN) .. 86 78 44 09

Ruby Rejser ApS Mejlg. 46 B (ArC) .. 86 15 35 99
- **Søren Haulrik**
MarselisborgAllé 24 (ArC) .. **Hemmeligt nr.**
- **Ulla** TilstVesterv. 21 B (Til) .. 86 24 18 13

Ruckz Margit Lindholmv. 19 (ArN) .. **Hemmeligt nr.**
- **Margo** Lindholmv. 19 (ArN) .. **Hemmeligt nr.**

Rud Jørgen virksomh.rdg.
Fornæsvej 16 (Ris) .. 86 17 65 67
- **Jørgen B** HolmeByv. 45 (Høb) .. 86 10 20 70
- **Niels & Karin** Blommehaven 2 (Hns) .. 86 99 45 24

Rud-Pedersen Finn Søskrænten 188 (Vij) .. 86 28 96 98
- Tine Rosenholmv. 78 (Hns) .. 35 14 86 68

Ruda Frank o.lær. HolmeParkv. 37 (Høb) .. 86 27 90 47
Rudbeck Hanne speciallæge
Park Alle 3 (ArC) .. 86 19 88 22
- **Lotte** Augustenborgg. 21 (ArC) .. 86 11 25 90

Rudbjerg Ib Jegstrupvæng. 349 (Trj) .. 86 29 15 59
Ruddox Trond Pottemagertoft. 72 (Høb) .. 86 29 76 78
Rude Claus Agerbæksv. 8 K (Ris) .. 86 17 83 07
- **Claus & Kirsten** Agerbæksv. 8 K (Ris) .. 86 17 60 07
- **Hanne & Poul** Hvedevang. 38 (ArN) .. 86 16 02 94
86 16 02 98
86 16 79 87
- **Line** JensBaggesensV. 3 (ArV) .. 32 10 72 17

Ruders Henning prok. Fyrrebakk. 7 (Lys) .. 86 22 14 65
- Poul Nørreg. 19 (Gal) .. 86 94 45 00

Rudfeld Finn OlafRudesV. 7 B (Høb) .. 86 27 62 02
- **Knud** Byagervænge. 20 (Bed) .. **Hemmeligt nr.**

Rudgården, Vuggestuen
OtteRudsG. 26 (ArN) .. 20 31 58 74
Rudi Poulsen Høgh Aps Odderv. 84 (Høb) .. 86 13 44 33
Rudkjøbing Annette Skt.AnnaG. 53 (ArC) 86 19 33 70
- **Jørgen** Stålhøjen 23 (Ris) .. 86 21 42 11

Rudloff Rainer Sjællandsg. 25 (ArC) .. 86 19 89 53
Rudolf Frauke HenrikHertzV. 55 (Åbh) .. 86 10 20 04
Rudolf Steiner Børnehaven Børnehave
Skjoldhøjv. 15 (Til) .. 86 24 44 33
Rudolf Steiner-skolen Strandvej 102 (ArC) 87 44 01 55
Rudolf Steiner-Skolen I Århus
Strandvej 102 (ArC) .. 86 14 09 00
Se annonce under:
Skoler: Frie og private grundskoler
Rudolf Steiner Skolens Børnehave
Strandvej. 96 (ArC) .. 86 14 09 95
Rudolfsen John fuldm. Engparken 9 (Hat) .. 86 98 25 58
Rudolph Birgit Østerløkk. 13 (Til) .. 86 24 82 10
- **Henrik & Rikke Christensen**
Tendrupvej 34 A (Hns) .. 86 99 43 24

Rudy Syrig, Sjælefo rsker
Roarsvej 32 (Åbh) .. 86 15 49 71
Rue Line Gartnerhaven 4 (Skd) .. 86 12 37 07
Ruge Annelise Nordrevej 34 (Åbh) .. 86 13 17 18
- Gorm Helenelyst 193 (Brb) .. 86 19 02 66
- **Karsten** læge Tingstedet 36 (Brb) .. 86 26 30 36

Ruggaard Kim Ulbolt
Myggenæsv. 17 (ArN) .. 86 18 00 06
Rugaard Conni & Per Elleparken 87 (Lys) 86 22 64 89
- **Gerda** Egevænget 37 (Hin) .. 86 91 28 06
- **Kirsten & Peter** Eghovedvej 6 (Mal) .. 86 93 22 34
- **Rasmus & Mette Ankerstjerne**
Søskrænten 49 (Vij) .. 86 78 69 86

Ruhe John Tingstedet 25 (Brb) .. 86 26 14 15
Ruigrok Andreas Amby
Thunøgade 35 (ArC) .. 32 62 91 60

Ruiz Fernandez Lucas Enrique
Stadion Alle 6 (ArC) .. 32 11 73 02
Ruko A/S Klamsagerv. 35 (Åbh) .. 86 25 70 00
Ruiffs It Consult (Evelyn Ruiffs)
Markvangen 6 (Vij) .. 86 72 00 10
Rullende Auto-værksted Det ApS
Nørre Alle 81 (ArC) .. 86 12 34 04
Rullende Cykelværksted Det
Neptunvej 95 (Vij) .. 31 38 78 10
Rullende Vikar Den Østervangsv. 2 (Hat) 86 39 48 52
Rullenieks.Dk Laurbærvæng. 70 (Trj) .. 86 29 01 91
Rum i Rum i Rum Åbyv. 55 (Åbh) .. 22 82 41 41
Rumlan Ireneusz Rydevænget 85 (ArV) .. 86 11 29 09
Rump Hans Jørgen Rønvangen 13 (Hin) .. **Hemmeligt nr.**
- **Svend** Silkeborgv. 207 (Åbh) .. 86 15 26 79
- **Torben** Svalevej 12 (Hin) .. 86 98 64 98

Rumph Betina Maria Nielsen
Urmagertoft. 81 (Høb) .. **Hemmeligt nr.**
- **Jeannie** Strandpark. 39 (ArC) .. 86 13 69 69

Run And Tell Productions Skjoldsg. 20 (Vij) 61 71 77 89
Runage Ranjith Kalkærpark. 90 B (Høb) .. 32 14 49 42
Rundberg Palle værkfør.
SkæringSandager 20 (Egå) .. 86 22 52 01
Rundhøj, Vuggestuen RundhøjAllé 2 (Høb) .. 87 13 81 54
Rundhøj Allé, Vuggestuen
RundhøjAllé 65 (Høb) .. 87 13 83 80
Rundhøj Allé, Fritidsklubben
RundhøjAllé 83 (Høb) .. 87 13 82 84
Rundhøj Auto/Jørgen Lassen
Rundhøjtorv. 1 (Høb) .. **Hemmeligt nr.**
Rundhøj Bodega Under Stiftelse
Rundhøjtorv. 2 (Høb) .. 86 14 81 26
Rundhøj Fjernvarme a.m.b.a.
HolmeByv. 14 (Høb) .. 86 27 20 44
Rundhøj Fysioterapi, Træning og Motion
RundhøjAllé 147 (Høb) .. 86 14 90 89
Se annonce under:
Fysioterapeuter
Rundhøj Pizza & Grill Rundhøjtorv. 2 (Høb) 86 14 05 04
Rundhøj, Ungdomsskolen
Holmev. 200 (Høb) .. 51 57 57 09
Rundhøj Varmecentral Holmev. 202 (Høb) .. 86 27 22 98
Rundhøj Vuggestue RundhøjAllé 2 (Høb) 86 11 95 22
86 11 95 42
Rundhøjskolen Holmev. 200 (Høb) .. 86 27 02 20
Rundhøjskolen Holmev. 200 (Høb) .. 87 13 85 50
B og U-læge og sundhedspl. .. 87 13 85 76
Skolefritidsordning .. 86 27 26 64
Tandklinikken .. 87 13 85 77
Rundhøjskolens Idrætshal
Holmev. 200 (Høb) .. 86 27 26 62
Rune Birk Chr.KiersPl. 3 (ArC) .. 40 80 00 89
Rung Flemming speditør
Hørhavevej 62 E (Høb) .. 86 27 68 75
Runge Anna Vejlegade 7 (ArC) .. 86 19 72 32
- **Lars** Virupvej 138 (Hjo) .. **Hemmeligt nr.**

Runge-Lund Rudolf insp
JyllandsAllé 155 (Vij) .. 86 14 29 25
Runge & Sørensen A/S
Lillieringv. 8-10 (Haj) .. 86 24 80 00
Rusklær Anders Kold Voldbyholt 20 (Ham) .. 86 96 03 33
- **Inge Marie** Danasv. 8 (Ham) .. 32 16 98 65
- **Jørgen** traf.mest. Haxholmvej 4 (Ham) .. 86 96 38 02

Rustrup Arne advok. Søndere. 5 (Gal) .. 86 94 52 11
Rustrup Sune Teglværksg. 22 (ArC) .. 32 12 75 48
Rustum Esam Sama Jernalderv. 215 (ArV) .. 82 43 19 01
Rutebil Bagerbutik (Sayde Chamoun
Iskandrian) Fredensg. 45 A (ArC) .. 86 12 03 28
Rutebilstationen Fredensg. 45 (ArC) .. 86 12 86 22
Tlf. alle dage kl. 7-23 .. 86 12 86 22
Rutec A/S Rokhøj 7 (Lys) .. 86 17 80 79
86 17 82 47
86 17 88 02
86 17 88 77
86 22 19 73
86 22 23 29
Ruth Salon (Elly de Linde) damefris.
Ryslingev. 30 (Høb) .. 86 14 21 40
Ruthalsenphan Duang Hovedvej 66 (Hss) .. 87 38 19 17
Ruukki Danmark A/S Vesterg. 48 (ArC) .. 86 15 63 22
Ruus Britta Nymark Åvej 12 (Ham) .. 86 96 28 17
87 65 90 34
87 65 90 35
Ruwel Jousef Ayou Musvågevej 30 (ArV) .. 86 18 45 39
Ry Anlægsgartneri Aps
Silkeborgv. 20 A (Gal) .. 86 95 29 67
Ry I & P Christensen Stenkildev. 35 (Vij) .. 86 14 57 26
- **John** Tranev. 14 (Ris) .. 86 17 64 68
- **Kim Christensen** HasleRingv. 132 (ArN) .. 86 16 02 87

Ry-Lassen Peter Skovgårdsvæng. 54 (Trj) .. 87 37 02 12
Ryall Joanne Vibevænget 51 (Gal) .. 86 95 46 10
- **Robert** Fastrupvej 65 (Sol) .. 86 92 82 55

Ryberg Anne Falkevej 5 (ArV) .. **Hemmeligt nr.**
- **Benny** kont.ass. Skovbypark. 42 (Gal) .. 86 94 36 57
- **Birthe S.** Grøndalsv. 98 (Vij) .. 86 28 13 29
- **Bjarne** chefkons. Violvænget 10 (Høg) .. 86 92 21 67
- **Bodil** børneh.pæd. Sonnesgade 14 (ArC) .. 86 19 39 18
- **Eva** Ålundsvej 14 (Egå) .. 86 74 10 01
- **Leif** Langdalsv. 23 (Brb) .. 86 98 95 10
- **Martin** Toftev. 28 (Gal) .. 86 23 28 38
- **Morten** Rugbjergv. 123 (Vij) .. 86 28 29 67
- **Nils & Karen** Skjoldsbjergv. 21 (Gal) .. 86 94 50 87
- **Per** Askovænget 29 (Til) .. 86 24 19 99

Rybner Connie Bøgevænget 116 (Trj) .. 86 29 02 60
Rybner-Petersen Karen-Margrethe
Skovvej 26 B (ArC) .. 86 19 37 39
Rübner-Petersen Søren
Lillehammerv. 22 (ArN) .. 86 10 63 71
Ryborg Ane K. VejlbyToften 374 (Ris) .. 32 20 30 23
- **Ane & H C Kjeldsen** Skolepark 130 (Bed) .. 86 93 86 18

Rybro Lars HolmeParkv. 277 (Høb) .. 82 43 73 53
Rydahl Dan forr.udv.sekr.
Smedebakk. 2 (Hjo) .. 86 22 33 78
- **Grethe** Humlevej 26 (Ris) .. 86 17 63 13
- **Henrik** Tandervej 7 (Mår) .. 86 10 41 86
- **Jacob Holch** Rødlundvej 353 (Haj) .. 87 48 34 84
- **Kamma** Karetmagertoft. 153 (Høb) .. 86 29 77 30
- **Karin** KrestenKoldsV. 4 (Åbh) .. 86 15 42 42
- **Lotte** Karetmagertoft. 30 (Høb) .. **Hemmeligt nr.**
- **Mia** Holmegårdsv. 81 (Høb) .. 86 78 50 40

Rydahl Og Winther Advokatfirmaet
Frederiksg. 34 (ArC) .. 86 18 35 00
- **Rasmus** Rosendalv. 57 (Vij) .. 86 12 28 64
- **Rasmus Pape** Mejlg. 51 (ArC) .. 77 34 30 25
- **Thorkild** Frederiksg. 34 (ArC) .. 86 18 38 88
- **Thorkild** advokat cand.merc.
SkådeSkovv. 42 (Høb) .. 86 27 98 88
- **Yrsa** Banegårdspl. 16 (ArC) .. 86 12 30 38

Rydal Lene Amdrupvej 4 D (Hat) .. 86 98 91 51
Rydal Lone LykkesholmsAllé 27 (Vij) .. 86 11 77 11
Rydberg Anne Elstedhøj 18 (Lys) .. 86 22 51 27
- **Ebbe** Tværmarksv. 93 (Ris) .. 86 21 11 47
- **Erik** KrestenKoldsV. 66 (Åbh) .. 86 25 92 44

Rydb

Rydberg & Søn Autocenter A/S
Arresøvej 19 (Ris) 86 17 64 11
Se annonce under:
Autoreparation
Undervognsbehandling
Rydbjerg Gerda Klævervang. 31 (Skd) 86 22 68 77
Rydder Ebba Assensgade 24 (ArC) 86 12 49 01
- **Jens** gartn. Kirkedamm. 3 (ArC) 86 11 05 96
- **Mariann** Kirkedamm. 3 (ArC) 88 19 47 13
Ryde Lise Kalmargade 45 (ArN) 32 17 17 88
Ryden E typogr. Hørretløkk. 387 (Mår) 86 29 02 41
Rydevænget, Børnehuset
Rydevænget 51 (ArV) 87 13 80 88
Rüdiger Jane Fastrupvej 95 (Sol) 86 92 62 12
Rüdiger Vagn Fasanv. 12 (Hin) 86 82 53 43
Rydlng Rune Buch Højager 152 (Hjo) 32 16 62 08
Rydtoft Finn & Ulla Odinsv. 4 (Gal) 86 94 46 39
- **Lotte Venga** Råhøjtoft. 13 (Vij) 86 28 39 40
- **Louise Munk** Trøjborgv. 78 (ArN) 32 11 14 42
Rye Bente Topkærvej 11 (ArN) 86 78 59 85
- **Caroline** Sjællandsg. 25 (ArC) 86 19 48 80
- **Lis-Bett** Skejbypark. 76 (ArN) 86 25 91 97
- **Morten Bjerre** Borupvej 166 (Trj) 86 19 91 17
Rye Petersen El-installation
Hybenvæng. 25 (Høg) 86 28 70 44
Rye Petersen Kaj el-instal.
Hybenvæng. 25 (Høg) 86 92 32 22
Ryelund Anders Vilhelm
Rilsbakken 10 (Hin) 35 10 68 08
Ryesberg Møbler
Holmstrupgårdv. 11 (Brb) 86 24 07 00
Ryesgades Møntgalleri ApS
Ryesgade 23 (ArC) 86 12 19 24
Ryevad Anette & Per Alhøk
KollensMøllev. 16 (Høg) 87 68 00 45
- **John** Rugbjergv. 122 (Vij) 86 28 46 71
Rygcenter Vester Ålle (Christine Pontoppidan) Vester Alle 22 (ArC) 86 13 22 23
Rygcenter Aarhus Kiropraktisk Klinik I/S
VibyRingv. 2 (Vij) 86 11 76 11
Ryge Mortensen Jan Stjernepark. 26 (Hin) .. 86 19 99 35
Ryge Nils SøholmHaveforening 26 (Vij) 86 28 22 18
Rygaard B V togfør. Risdalsvej 59 (Vij) 86 14 03 09
- **Christian** Ellemosevæng. 2 (Trj) 86 16 40 46
- **Eva Laursen** Solbærhaven 64 (Lys) 32 20 11 04
- **Finn** ass. Skovbypark 48 (Gal) 86 94 51 14
Rygård Jens Østergårds Alle 138 (Høg) 98 16 90 56
- **Karen** GrahamBellsV. 2 (ArN) 86 10 96 35
- **Karen** Hændelshøj 10 (Hns) 86 14 48 38
- **Lisbeth** Rugbjergv. 52 (Vij) 86 28 06 06
- **Thomas** Laskedalen 83 (Brb) 82 43 88 52
86 74 37 43
- **Tove** Hyldehaven 68 (Lys) 86 22 68 76
Ryhaven, Børnehaven Ryhaven 114 (ArV) .. 87 13 84 87
Rykjær A Augustenborgg. 19 (ArC) 86 14 62 08
Rykær Poul Holm arkit. Kanehaven 51 (Ris) 86 21 13 18
Rylev Henning Dagland 24 (Egå) 86 22 34 51
- **Lis** ekspeditr. BrobjergParkv. 75 (Egå) 86 22 14 33
- **Tage** skibsmask.mest.
Augustenborgg. 13 (ArC) 86 11 36 86
Rylund Grethe Vestervang 40 (ArC) 86 18 87 75
Ryolf Bente Jernalderv. 265 A (ArV) 86 24 50 21
- **Per** Vestersv. 3 (Haj) 86 94 23 12
Ryom Bent arb.stud.tekn.
Spongpark 34 (Høg) 86 92 19 50
- **Ole** Æblehaven 121 (Høg) 86 92 42 56
- **R** civ.ing. Pigeonvej 11 (Høb) 86 27 24 37
- **Vibe Thorhauge** Enebærv. 63 (Ris) 86 17 24 44
Rysgaard Flemming Agernvej 119 (Bed) 86 93 60 36
- **Flemming Luther** Agernvej 119 (Bed) .. **Hemmeligt nr.**
- **Jørgen** Regenburgsg. 10 (ArC) 36 31 02 60
- **Kåre Kildall** Præsteager 181 (ArN) 32 10 88 32
- **Lone** Grumstolsv. 73 (Høb) 86 10 89 10
Rysholt Helle Strandtoft. 27 (Egå) 86 22 11 27
Rysiev Anette & Frank
JacobAdelborgsAllé 22 (Ris) 86 17 89 02
- **Lars** Brobjergv. 1 D (Egå) 86 10 24 04
Rissell Jean Paul Åstrupgårdv. 8 (Skd) 86 99 10 18
Ryssov Ellis Næshøjvej 55 (Haj) 36 17 49 94
Ryssov-Nielsen Henning
Skibbyv. 11 (Brb) ..... **Hemmeligt nr.**
Rysz E o.ass. Damagervej 1 F (Vij) 86 14 33 97
Rüsz Margit Tåflorvej 45 (Egå) 86 78 58 48
Rytkonen Anette Birgit
Brombærhaven 44 (Lys) 87 43 08 15
Rytmisk Musikforening
Nørre Alle 30 (ArC) 86 19 26 55
Rytter Andrea Råhøjpark. 18 (Vij) 86 28 74 17
- **Bent & Ruth Holm** Søndervang. 34 (Vij) ... 86 14 77 97
- **Birgitte** SaralystAllé 43 (Høb) 86 27 54 02
- **Christine Højer** J.M.MørksG. 3 (ArC) 32 20 79 89
- **Else Marie** Skyttev. 24 (Ham) 86 96 35 81
- **Gerda** BildbjergParkv. 26 (ArN) 86 16 25 62
- **Hanne & Jens Bisbo** Capellavej 39 (Høb) 86 11 67 80
- **Henning** ThornbækslAllé 16 (Høb) 86 14 49 72
- **Ib** Hyrdevæng. 40 (Trj) 86 29 66 14
- **Jørgen** RampesMøllev. 25 (Ham) 86 96 23 75
- **Karen** sygepl. Skovlundgårdsv. 16 (Vij) 86 28 61 02
- **Kim** Ligustery. 31 (Gal) 86 94 73 93
- **Lars Hoffmann** Skelagerv. 387 (ArN) 87 41 02 22
- **Lene** Skovbrynet 52 (ArC) 86 14 56 77
- **Peter** Fløjstrupv. 24 (MaD 86 29 01 02
- **Peter** Ringkøbingv. 6 (ArC) 32 13 08 66
- **Pia Knop** Rytterv. 41 (Ham) ..... **Hemmeligt nr.**
- **Poul** Agerv. 45 (Mår) 86 29 08 39
- **Stig** Fjordv. 12 (MaD 87 48 07 04
87 48 07 94
Rytter Susanne tandplejer
Hans H Seedorffs Str 3-5 (ArC) 86 13 13 24
- **Susanne** Risdalsvej 51 (Vij) 86 11 66 24
- **Susanne Cederlund**
Skelagerv. 180 D (ArN) 86 78 30 04
- **Søren** Højbjergpark. 3 (Høb) 86 27 03 18
Rytterparken, Børnehaven
C.F.JessensV. 7 (ArN) 87 13 84 19
Ryves Anne Kærv. 9 A (Åbh) 86 14 00 90
Ryvold Heidi & Thomas
Nylokkevej 40 (Mal) 86 18 76 10
Rya Helle MarieBelowsV. 2 (ArN) 86 23 16 17
Rzepa Bruno Johs.Ewalds Vej 15 (Åbh) 86 25 58 01
Ræbild Helen Faldager Strandtoft. 38 (Egå) 86 12 02 80
Rædkjær Bente Nordborgg. 51 (ArC 86 11 03 85
Rasberg Einar & Merete Bakken 2 (Hns) 86 99 44 21
Rack Thomas & Anne Mette
Rønsangerv. 21 (Hin) 86 98 88 32
Rødbro Janne SkæringSandager 143 (Egå) .. 86 22 32 14
- **Krestian** Møllealen 12 (Hjo) 86 18 16 13
Rødbro Service Jeppe Dalgaard
Rørthv. 96 (Odd) 86 93 16 05
Se annonce under:
Anlægsgartnere
Rødalk Agnete B.S.IngemannsV. 45 (Åbh) 86 75 32 60
Rødalk ApS Skovbrynet 4 (Ham) 86 96 81 98
- **F** håndværk. Præstegårdsv. 71 (Mår) 86 29 27 42
Rødalk Søren Hørgårdsv. 26 (Ris) 86 17 75 98
Rader Jytte direktionssekr.
Stationsstl. 2 E (Skd) 86 99 18 64
Rader Kirsten HansSchourupsG. 8 (ArC) 86 11 03 59

Rødgaards Import A/S

Tomsagerv. 15 (Åbh) 86 25 44 66
Se annonce under:
Værktøj
Rødjajn Stine HasleCenterv. 235 (ArV) 44 41 02 60
Rødkjær Biler (Jeppe Larsen)
Hollandsv. 3 (Ham) 86 96 80 19
Rødkjær Biler (Jeppe Larsen)
Hollandsv. 3 (Ham) 86 96 80 35
Rødkjær Palle TilstVesterv. 36 (TiD 86 24 33 89
- **S & Erland A Rasmussen**
Valmuev. 22 (Gal) 86 94 46 85
Rødland Jan CaritEtlarsV. 30 (Åbh) 87 44 12 34
Rødslg Annemarie Engtoften 3 (Vij) 86 14 69 28
Røge Anette Æblehaven 7 (Hns) 86 21 95 08
Røge Helle Fuglevæng. 3 (Hns) 86 22 54 16
- **Lauge** Langtoftev. 11 (Vij) 86 14 78 14
Røgelvej Tandlægerne Røgelvej 4 (Brb) 86 25 27 01
Røgen Forsamlingshus A/S
Toustrupv. 39 (Spo) 86 96 80 90
Røgen Harald og Sønner A/S
Jelksenvej 98 (Gal) 86 95 00 61
Røgen Henning mask.arb.
Jelksenvej 12 (Gal) 86 95 04 14
Røgen Henning mask.arb.
Jelksenvej 12 (Gal) 86 95 04 14
- **Kirsten Holm** kont.ass. Guldregnv. 7 (Haj) .. 86 94 19 03
Røgen, Sporup & Søby Pastorat
Sognepræst Mette Mommsen past
Toustrupv. 24 (Spo) 86 96 81 16
Røglld Jette Jernalderv. 194 (ArV) 39 27 14 51
- **Marianne** Jægergårdsg. 55 (ArC) 86 76 15 76
- **Mikkel** Thingvallag. 5 (ArN) 86 16 92 03
Røglld-Nielsen Christian Østrevej 27 (ArV) . 86 15 83 27
- **Jesper** Møllevejen 23 (ArC 32 16 38 91
Røglids Anni Blåmunkev. 14 (Ham) 86 15 33 68
- **Jens & Ritva** BredkærTværv. 49 (Egå) 86 22 01 46
Røhl C ApS PederSkramsG. 12 (ArN) 86 16 92 38
Se annonce under:
Blikkenslagere
Røhl Carl Blikkenslager ApS
Flintebakk. 239 (Ris) 86 21 97 57
Røhl Gitte Lundskov Lunden 1 (Gal) ..... **Hemmeligt nr.**
- **Jane** Strandpark. 16 (ArC 32 10 72 74
- **Lisbeth** Degnebakk. 16 (ArC) 86 15 86 50
- **Poul Erik** Lærkehøjv. 20 (Høb) 86 27 28 37
- **Steffen** Sdr.Ringg. 35 (ArC) 86 11 71 54
Røhrmann Peder Høgårdsv. 40 (Ris) 86 17 69 79
Røikjer Johan P.P.ØrumsG. 14 (ArC) 32 15 53 71
Røikjær Tove Tousvej 11 (Åbh) 86 15 98 74
Røjel Charlotte LudvigHolbergsV. 18 (Åbh) .. 86 25 05 87
- **Sonja** HjortshøjMøllev. 67 (Hjo) 86 22 44 03
Røjen Irma Mejerivæng. 16 (Hat) 87 61 02 68
- **Lone** Sønderg. 39 P (Hat) 86 98 04 74
Røjgaard P Øvil TrigeMøllev. 114 (Tri) 86 23 17 70
Røjgaard-Riis Trine Solbærhaven 23 (Lys) .. 35 37 75 85
- **Trine & Anders** LJ Elstedv. 34 (Lys) 86 17 02 76
Røjkjær Anne Marie Jernalderv. 356 (ArV) .. 86 24 73 03
- **Else Overgaard** Brunhøj 66 (Høg) 86 92 34 47
- **Inge & Aage** Kanehaven 73 (Ris) 86 21 17 12
- **Thomas** Thorsv. 29 (Åbh) 86 11 05 99
Røiling Peter Studsgade 3 (ArC) 86 13 50 16
Rømer Helle & Jens Kvottrupv. 97 (Sab) 86 75 54 12
- **J** Abildgade 9 (ArN) 86 27 08 96
- **Jakob** Nørrevang. 47 (Hin) 86 98 87 17
- **Jakob Eggebrecht** Nørrevang. 47 (Hin) .. **Hemmeligt nr.**
- **Sidsel Haaning** Kystvej. 25 (ArC) 32 10 18 47
- **Thomas & Bettina Jensen**
Korshøjen 51 (Ris) 86 21 00 09
- **Vita** Havremarksv. 12 (Haj) ..... **Hemmeligt nr.**
Rømhild Bent Hindøvæng. 6 (TiD 86 24 27 65
Rømmesgaard-Hansen Kari
Stationsv. 1 D (Høg) 64 49 15 67
Røn Kim skovfgd.ass.
Solbærhaven 143 (Lys) 86 22 69 45
- **Preben** PatMøllev. 27 (Ham) 86 96 26 25
Rønberg Automation A/S
Hvedevej 48 (Gal) 86 94 73 75
Rønberg Carsten Duev. 16 (Hin) 86 98 50 35
- **Marlon** FridtjofNansensV. 10 (ArN) 86 10 46 50
- **Michael** Janesvej 13 (Brb) 88 17 49 61
- **Per** serv.ch. Georgsmindev. 45 (Hjo) 86 22 30 15
- **Poul** Ålykkevej 41 (Ris) 86 17 01 62
Rønbæk Frltidscenter Ådalsvej 86 (Hin) 89 64 56 98
Rønbæk Frltidscenter Alarmlinie
Ådalsvej 86 (Hin) 86 98 53 24
Rønbækhallen Ådalsvej 96 (Hin) 89 64 56 88
Rønbækskolen Ådalsvej 100 (Hin) 87 62 56 00
Telefax 89 64 56 11
Røndbjerg Heidi Fuglevæng. 25 (Hns) 86 97 54 20
Rønde-Andersen Karen Jensine
Høgevej 33 (ArV) 86 10 35 61
Rønde Anne Mette Hovedvej. 31 (Hss) 86 95 74 72
- **Anni** LabingMøllev. 8 (Haj) 86 94 16 49
- **Carsten** gdr. Vestermøllev. 13 (Tri) 86 23 15 25
86 23 15 27
- **Ellen** SkejbyVænge 173 (ArN) 86 78 21 53
- **Finn & Rita Birkbak**
Ellekærpark. 25 (Hns) 86 99 49 28
- **H. S.** Trøjborgv. 66 (ArN) 86 11 82 42
- **Hanne & Christian Kühl** Donsvej 1 (Brb) ... 86 26 22 38
- **Jørgen** skibsfør. EvaldTangsAllé 34 A (Hat) 86 98 25 44
- **Kirsten** Firkløverv. 15 (Gal) 86 94 11 61
- **Kirsten Hast** Tordenskjoldsg. 57 (ArN) 86 16 17 57
- **Knud** entrepr. MarselisBoul. 38 (ArC) 86 15 42 84
- **Knud Erik** Klapskovv. 3 (Hin) 86 91 00 92
- **L** Vejlegade 9 (ArC) 86 13 74 64
- **L** Vestervang 7 (ArC) 86 11 53 69
- **Lone** Vejlegade 9 (ArC) 88 19 81 48
- **Peter** ÅkrogsStrandv. 37 B (Ris) 86 12 79 53
- **Poul** Fuglevæng. 39 (Hns) 86 99 53 31
Røndrup Helle Nyringen 44 (Ris) 32 15 80 27
- **Mia** EngholmsAllé 182 (Ris) 62 21 22 62
Rønfeldt Bente RosenvangsAllé 115 (Høb) .. 86 14 44 72
- **Bente Pia** Solklintv. 19 (Egå) 86 17 38 50
- **Lene** Stadion Alle 17 (ArC) 86 20 96 44
Rønholt Alexander Linnebjerg
Høegh-GuldbergsG. 137 (ArC) 32 12 68 15
- **Hanne** Trigevej 5 (Hin) 86 98 50 45
- **Kirsten** IvarHuitfeldtsG. 79 (ArN) 32 11 88 12
- **Mette** frisør Rørdamsvej 1 (Vij) 86 14 49 94
- **Peter** Pilegårdsv. 26 (Hss) 86 28 28 47
86 28 48 97
Rønhøj Karin & Erik K.
Kirkevæng. 160 (Trj) 86 29 55 15
Rønlev-Knudsen Eva Fåborggade 16 (ArC) .. 36 17 70 17
Rønn Bodil LangenæsAllé 40 (ArC) 86 11 35 53
Rønn Carsten lekt. VejlbyVænge 26 (Ris) 86 21 00 15
- **Ellen Hother** Skelagerv. 75 (ArN) 86 78 47 48
- **G** Rymarken 120 (ArV) 86 14 17 64
Rønn Harry & Lalla HolmeParkv. 72 (Høb) .. 86 27 91 76
- **Knud Bo** Liljev. 7 (Ris) 86 17 03 04
- **Martin** Spørringgård 20 (Tri) 35 14 79 34
Rønnau Jønr Billedhugger
Skovbrynet 53 (ArC) 86 11 20 35
Rønnau Mette OleRømersG. 69 A (ArC) 86 12 62 30
Rønnau Per Katterhøjv. 63 (Høb) 86 27 05 53
Rønne Annette Langeliniepark. 7 (ArC) .. **Hemmeligt nr.**
- **Cecilie Lykke** Grøfthøjpark. 159 (Vij) ..... **Hemmeligt nr.**
- **Hans H** Pontoppidans Gade 12 (ArC) 86 54 41 71
- **Henning & Inger Marie Larsen**
Mågevej 13 (Ris) 86 17 28 73
- **Jens** gdr. Stobdrupv. 12 (Hat) 86 49 11 03
- **Josefine** DeMezasV. 18 (ArC) 82 43 91 89
- **Karen** musikpæd. KastedTværv. 4 A (ArN) .. 86 24 67 71
- **Kenneth** RosenvangsAllé 198 B (Høb) 86 16 98 99
- **Knud** Aurikelvej 1 (Ris) 86 17 33 25
Rønne Management - Rådgivende Virksomhedskonsulenter Aps
Østerg. 1 (ArC) 86 18 57 11
- **Maria** Skelagerv. 209 (ArN) 86 19 94 90
- **Marianne** cand.psych. Bjødstrupv. 1 (Høb) 86 27 44 32
Rønnebo, Vuggestuen Elevvej 14 (ArN) 87 13 83 89
Rønnebæk Kristian & Elisabeth
Kaprifollev. 15 (Egå) 86 22 14 99
Rønnehoit Per Kystvej. 63 (ArC) 86 22 44 34
Rønnenfelt Poul M Korsagerv. 11 (Åbh) 86 15 19 22
Rønnermans Ann Grafiske tegnestue
Framlevvej 23 A (Haj) 86 94 23 11
Rønning Annette Lerdalen 79 (Høb) 32 14 27 05
- **Camilla Daa** Falstersg. 14 (ArC) 87 30 33 34
- **Hanne & Olav Bjørn Petersen**
Karlslundv. 4 (Bed) 86 93 82 62
- **Peter** Teglbakk. 11 (Høb) ..... **Hemmeligt nr.**
- **Robert** Brendstrupv. 50 (ArN) 86 24 28 26
Rønning Tove Herhavevej 55 B (Høb) 86 11 40 76
Rønnov Esther LJ Elstedv. 201 B (Lys) 86 74 26 82
- **Lars** Rytterknægten 21 (ArV) 86 10 20 20
Rønnow Brian NyMunkeg. 71 (ArC) 86 18 00 15
Rønnow Enterprise (Christian Rønnow)
Højkolvej 20 (ArV) 87 38 03 15
- **Jakob** Katterhøjv. 65 (Høb) 86 27 11 62
- **Jan** Strandvangsv. 77 (Egå) 86 22 64 26
- **Johnny & Conny** Sønder Alle 3 (Ham) 86 96 96 25
- **Jørgen & Winnie** MarselisBoul. 25 (ArC) ... 86 14 23 20
- **Kurt** montør Tulipanvej 9 (Hns) 86 14 41 81
- **Lotte** IvarHuitfeldtsG. 9 (ArN) 86 72 50 48
Rønnow Per advok. (H) Odderv. 38 (Høb) ... 86 27 62 99
- **Peter** Merkurvej 12 (Hns) 86 14 94 40
- **Torben** Ryslingev. 5 (Høb) 86 14 31 76
Rønsbro Lisbeth Nørlem Klemivej 30 (Sol) .. 86 92 78 83
Rønsby Dorte Jægergårdsg. 138 (ArC) 86 20 94 15
Rønshøl Og Co (Torben Rønshøl)
M.P.BruunsG. 29 (ArC) 70 70 27 72
Rønshøl Og Co (Torben Rønshøl)
Møleg. 32 (ArC) 86 19 49 89
Rønshøl og Co (Torben Rønshøl)
St.T. 9 (ArC) 86 19 49 88
Rønsholdt Troels Thunagade 7 A (ArC) 86 13 88 24
Rønslund Henny HolmeParkv. 255 (Høb) 86 81 33 81
- **Ruth** fotogr. Åbenrågade 11 (ArC) 86 14 82 40
Røntgenklinikken
MortenBørupsG. 10 (ArC) 86 19 84 22
Rønvad Thomas Jønhøjvej 3 (Åbh) 86 15 82 79
Rønved Johnny Vesterg. 55 (Hat) 86 91 50 19
Rønved Laurents Åboulevarden 59 (ArC) 32 11 79 50
Rørbech Paul Spicavej 23 (Høb) 86 14 09 18
Rørby Kristen Toftev. 25 (Gal) 86 94 67 99
Rørbæk Claus Humlehusvæng. 4 (ArN) 86 27 46 00
- **Dorthe** MarselisBoul. 106 (ArC) 86 14 50 38
- **Elin Marie** Kappelsdal 108 (Ham) 86 96 23 08
- **Kirsten** Vestervang 35 (ArC) 86 12 80 08
Rørbæk-Locke Gitte & Gert
Svengesv. 34 (Hat) 86 98 34 29
- **Rasmus** HerluTrollesG. 9 (ArN) 32 17 55 61
Rørdam Charlotte MarieBelowsV. 4 C (ArN) 86 23 05 04
Rørmand Hanne & Erik
Bugthusene 27 (Egå) 86 74 03 49
Rørosgaard Eva Manger Falstersg. 6 (ArC) 86 99 89 44
Rørsgaard Jeppe SaralystAllé 65 (Høb) 86 35 04 42
Rørsted B prof. P.HeisesV. 7 (ArC) 86 14 37 10
- **Jesper** Atlasvej 2 (Høb) 86 14 37 19
- **Karen Qvist** Rosensg. 23 (ArC) 86 18 12 05
Rørvang Jan Tinningvej 45 (Hin) 86 98 88 97
- **Kasper** Sjællandsg. 124 (ArC) 32 20 30 12
Rørvig Ulla Stenalderv. 203 (Brb) 86 24 96 68
- **Vibeke** EllebækParkv. 26 (Lys) 86 15 02 04
Røsfeld A/S Gåseagerv. 4 (Egå) 70 21 99 00
Røsfeld Data Aps Gåseagerv. 6 (Egå) ..... **Hemmeligt nr.**
Røsfeld IT A/S Gåseagerv. 4 (Egå) 70 22 21 80
Røsfeld Karsten Segaltvej 99 (Skd) 86 22 54 78
Røsvik Dorthe Fejøvænget 28 (TiD 86 24 26 86
Røy Gerd NordligeBjergev. 13 (Høb) 86 27 77 63
Råbar ApS Vester Alle 15 (ArC) 25 66 78 00
Raaber Birthe & Karl Sivsangerv. 22 (Brb) .. 86 25 27 08
Raaberg Inge & Lars Juul Balle
Kjeldsbjergv. 15 A (Lys) 86 23 06 20
Raabjerg Lars Risdalsvej 8 (Vij) 86 11 56 06
- **Steen** Ørnebakken 22 (Lys) 74 68 10 01
- **Vera** Kirkegårdsv. 53 (ArC) 86 17 35 71
Raabo Kommunikation Aps
Skoleg. 21 (ArC) 86 13 70 96
86 18 59 30
Raaby Hans Peder Reginehøjv. 7 (ArN) 86 16 53 24
- **L Peter** spec.arb. Kildeagerv. 15 (Hin) 86 98 63 29
- **Mette Schow** Ræsvagerv. 14 A (Hin) 87 62 78 77
Råby Minna Fuglevæng. 23 (Gal) 86 95 43 79
- **Preben** Jadevej 22 (Skd) 86 99 24 75
- **Søren** Søndervang. 60 (Vij) 86 14 21 21
- **Vibeke** Hyldehaven 57 (Lys) 32 12 14 74
Rådgivende Ingeniørfirma Peder Thygesen Banegårdsg. 16 (ArC) 86 19 00 22
Rådgivende Lars Lindgaard
Vesterg. 1 (Hin) ..... **Hemmeligt nr.**
Rådgiverbørsen Åbogade 15 (ArN) 70 23 00 92
Rådgivergruppen Dnu I/S
Hedeager 3 (ArN) 70 27 58 58
Rådgivning For Flygtninge Århus
Østerg. 30 (ArC) 86 78 70 12
Rådgivning & Revision A/S
Statsaut.Revisionsaktieselskab
TrueMøllev. 5 (Til) 86 29 73 70
Rådgivning Og Spec. Pædagogik
Grøndalsv. 2 (Vij) ..... **Hemmeligt nr.**
Rådgivningscafé Aros Grønneg. 80 (ArC) 87 30 11 70
Raadhuus Karleen Sønder Alle 3 (ArC) 86 12 37 74
Raadshøj Line & Karsten Skovv. 5 (Hat) 86 18 10 82
Raagaard Mary Fejøvænget 20 (Til) 86 24 24 48
Raahauge Arne købmd.
Skelagerk. 165 (Bed) 86 93 71 71
- **Birgit Hansen** terap.
Skejbypark. 202 (ArN) 86 41 15 25
- **Christian S.** Svendgårdsv. 4 (Bed) 86 14 95 01
- **Hanne** Snedkervæng. 20 (Hns) 48 41 92 82
Raahauge Merete Laurbærvæng. 11 (Trj) ... 86 15 49 24
Raahede Erland forvaltn.ch.
Skovbrynet 21 (Ham) 86 96 26 21
Raahede Rikke Skovhøj 95 (Hss) 86 12 88 72
- **Rikke Funderskov** Skovhøj 95 (Hss) ..... **Hemmeligt nr.**
Raakjær Per & Kirsten H Sørensen
Møllevang. 22 (Hin) 86 98 67 60
Raaskov Jette Hindhøjen 19 (Hin) 48 41 14 43
Raarup Paul hosp.insp. Svanev. 17 A (Ris) 86 17 97 30
Raaschou Louise Lærkevej 4 (Hat) 86 16 24 94
Raaskou Per Højbyvej 19 (Haj) 86 94 11 62
Raavig Stina Præstegårdsv. 58 (Mår) 86 29 46 76

S

S. A. Data Rosenhøj 9 A (Vij) 60 20 05 36
S.I.M. Communication
MøllevangsAllé 142 (ArN) 22 43 87 56
S/I Voldum-Hallen Voldum-RudV. 42 (Hat) .. 86 49 15 00
86 49 15 23
S. K Xpress Kvottrupv. 134 (Sab) ..... **Hemmeligt nr.**
S.K Xpress Kvottrupv. 134 (Sab) 31 48 84 04
S Koch Bredgaard/ P Falk Bredgaard
Laskedalen 79 (Brb) 86 14 29 03
S.L Rengøring Kirkevæng. 335 (Trj) 86 29 75 51
S. N. Marine Rokhøj 5 (Lys) 86 30 01 30
S-O Gruppen ApS Præstegårdsv. 11 (Mår) .. 21 49 51 11
S. P Malerfirma Sydbakken 81 (Haj) 86 94 11 01
87 48 30 02
Sa - Technologi (Flemming Sperling Henriksen) Bondagerv. 5 (Hin) 44 91 11 58
Sabah Basim Bispehavev. 115 (ArV) 96 79 06 79
Sabah-Olsen Bente Tornskadev. 18 (ArV) 86 16 22 28
Sabalic John Skødstrupbakk. 25 (Skd) 48 41 75 11
Sabanathan Thavarajah
Vestermøllev. 34 (Tri) ..... **Hemmeligt nr.**
Sabbagh Hoda Sigridsvej 7 (Brb) 35 14 03 22
Saber Nozad Tahir Jernalderv. 223 (ArV) 86 24 43 54
- **Rizana** Åbyhøjgård 13 (Åbh) 88 19 43 42
Sabic Zeryna & Izet Skolev. 5 A (Gal) 86 54 49 34
Sabir Hiva Tousparken 27 (Åbh) 82 43 12 00
Sabo Rafiu Fjældevæng. 46 (ArV) 86 11 70 79
Sabra Ahmad Bentesvej 63 (Brb) 32 20 01 17
- **Ahmad** Janesvej 19 (Brb) 32 12 13 79
Sabri Mohammed nouad
Bentesvej 49 (Brb) 86 25 07 14
Sabro, Vuggestuen SabroSkovv. 35 B (Sab) .. 86 94 90 09
Sabro A/S Holmagerv. 2 (Hns) 87 85 11 00
Sabro Auto Viborgv. 792 (Sab) 50 39 61 93
Sabro Brugsforening Vistoftvej 38 (Sab) 86 94 84 75
SABRO EL / Søren Bruun Larixvej 5 (Sab) ... 87 45 12 42
Sabro Fårup Lokalhistorisk Samling
SabroSkolev. 4 (Sab) 86 94 98 29
Sabro Idrætsforening Damvej 110 B (Sab) .. 86 94 90 14
Sabro If Fodbold Kirsebærv. 61 (Sab) 20 80 99 15
Sabro-Korsvej, Lngdomsskolen
SabroSkolev. 4 (Sab) 51 15 54 59
Sabro - Korsvej Skolen Tandplejen .
SabroSkolev. 2 (Sab) 86 94 88 15
Sabro-Korsvejskolen SabroSkolev. 4 (Sab) .. 87 13 97 20
B og U-læge og sundhedspl. 87 13 97 20
Skolefritidsordning 87 13 97 20
Tandklinikken 87 13 59 32
Sabro-Korsvejskolen Idrætsanlæg
SabroSkolev. 4 (Sab) 86 94 83 34
Sabro-Korsvejskolen, Skolefritidsordning
- **Sygdården** SabroSkolev. 2 (Sab) 87 13 97 44
Sabro Pizza (Tülay Calman -Telefax)
Viborgv. 750 (Sab) 86 94 91 95
Sabro Pizza & Grill Viborgv. 750 (Sab) 32 21 91 90
86 94 91 90
Sabro Rideklub Grønv. 110 (Sab) 86 24 11 33
Sabro Skovvej, Børnehaven
SabroSkovv. 35 A (Sab) 86 94 90 10
Sabro Spejder-Center Damvej 110 A (Sab) .. 86 94 91 24
Sabro Tømmer Og Snedker Forretning
Borumvej 51 (TiD 86 24 00 43

Sabro Tømrer- & Snedkerforretning ApS

Borumvej 51 (Til) 86 24 00 13
Sabro Ungdomsklub S/I
SabroSkolev. 4 (Sab) 86 94 89 26
Sabro Vandværk (Erik Lorentzen)
Blåbærv. 14 (Sab) 86 19 12 71
Sabro Vandværk SabroKirkev. 175 A (Sab) .. 86 94 92 10
Sabro Vandværk Stillingv. 74 (Sab) 70 13 01 01
Sabro Varmeværk Hvidtjørnv. 1 (Sab) 86 94 94 55
Sabroe A Skovsgårdsv. 75 (Høg) 86 92 39 66
- **Christine** Nylokkevej 58 (Mal) 86 14 10 50
- **Ellen** Rouloen 50 (Egå) 86 22 21 25
- **Freja Falk** Ndr.Ringg. 112 (ArN) 86 44 22 33
- **Gitte & Kurt** Kridthøjv. 17 (Høb) 86 27 29 28
- **Richard Neergaard** regnsk.ch.
Gefionsvej 8 (Åbh) 86 15 05 02
- **Svend** Almindingen 10 (ArV) 86 16 80 98
Sabroe Tune Træpleier
True Byvej 23 B (Til) 28 58 97 30
Sac Værksted Århus ApS
TrueMøllev. 5 (Til) 86 78 30 43
Sacan Metin F VestergaardsG. 12 (ArC 32 11 60 32
Sachmann Marianne & Kurt W Larsen
Bølvadsvej 8 (Hin) 86 91 18 36
Sacho-Broe Annemarie
Nymarksvej 12 G (Mår) 48 41 71 01
Sachse Martin Poul M. Møllers Vej 67 (ArC) .. 86 21 18 85
Sackett Dana Marie OlufRingsV. 22 (Hat) .. 86 24 80 90
Sadati Humeira NyMunkeg. 65 (ArC) 86 19 44 88
Sadauskas Arturas Hasseleng. 12 (Hss) 32 10 66 34
Saddler A/S Sindalsvej 7 (Ris) 70 27 02 72
Sadeghalghol Bahman
Byagervej 110 G (Bed) 86 93 84 46
Sadeghnia Tahereh MartinVahlsV. 8 (ArC) 32 10 62 27
Sadikovic Mella Havneg. 6 (ArC 32 20 37 78
Sadiq Faiza EdwinRahrsV. 10 (Brb) 54 62 21 91
54 62 21 92
Sadiqi Esmatullah Dortesvej 11 (Brb

Safari Shop Nørre Alle 35 (ArC) ... 86 13 51 48
Safarnia Bahman Neptunvej 5 (Høb) ... 86 11 33 96
Safieracing Arnegårdsv. 13 (Åbh) ... 46 90 73 06
Safeticket Aps Åbogade 15 (ArN) ... 70 20 47 20
Safi Abdul Salam HasleCenterv. 239 (ArV) ... 54 62 44 17
97 19 18 48
- Zohoorullah Barthsgade 13 (ArN) ... 86 86 14 13
Safikhany Gholamhossein
Gyldenrisv. 8 (Ris) ... 86 78 40 78
Safir Tømrervirksomhed ApS
Randersv. 126 (Mke) ... 27 79 16 79
Safiren, Den Integrerede Institution
Helenelyst 70 (Brb) ... 87 13 82 58
Safiyo Biler S.A. Biler EgåMøllev. 67 (Egå) .. 42 30 47 05
Safoora Ghulam Glænøvæng. 50 (Til) ... 86 75 91 18
Safsaf Auto Bentesvej 45 (Brb) ... 26 67 33 32
Sagirkaya Mithat Vårkjærvej 34 (Vij) ... 32 11 96 26
- Rifat Glænøvæng. 43 (Til) ... 87 45 08 04
Sagirkaya Ahmet Bentesvej 27 (Brb) ... 86 25 30 96
Saha Anando Kumar
Karetmagertoft. 161 (Høb) ... 86 29 88 96
Sahal Rashid Bentesvej 43 (Brb) ... 82 43 90 39
Saharov R Nordborgg. 19 (ArC) ... 86 14 48 08
Sahel C Åborggade 4 (ArC) ... 86 13 41 37
Sahem Karen El Gyvelpark. 9 (Gal) ... 87 68 04 35
Sahin Badegul Gudrunsvej 68 (Brb) ... 86 25 34 60
- Durdu Fjældevæng. 88 (ArV) ... 86 15 15 95
- Esme Skovgårdsvæng. 88 (Trj) ... 87 34 07 11
- Hayrie Jegstrupvæng. 443 (Trj) ... 86 29 47 96
- Kadim FrydenlundsAllé 11 (ArV) ... 86 15 44 88
- Yusuf Hindevæng. 36 (Til) ... 32 15 52 32
SAHL Arkitekter A/S Sanderhøj 3 (Vij) ... 87 34 17 17
Sahl Ghita & Preben Hjortshøjpark. 7 (Hjo) . 86 18 50 42
- Jesper Søegaard driftsled.
Tendrupvej 17 (Hns) ... 86 99 68 07
- Kirsten. & Jens Christian
Højgårdsv. 2 (Vij) ... 86 14 66 86
- Niels Dalum Sejrøg. 11 (ArC) ... 86 12 06 23
- Peter Dalum Elgårdsminde 19 (Hin) ... 86 78 68 58
Sahl-Sommer Majke
Skelagerv. 202 D (ArN) ... 86 86 99 86
Sahlertz H J boghdl. Rugbjergv. 3 (Vij) ... 86 28 36 17
- Jørgen maskinchef ingeniør
ÅkrogsStrandv. 10 (Ris) ... 86 17 40 80
Sahm Ulrikke RudolphWulffsG. 11 (ArC) 35 10 75 16
Sahva A/S Viborgv. 161 A (ArV) ... 87 44 74 00
Sahva Care Rådhuspl. 3 B (ArC) ... 86 12 54 33
86 12 58 33
Sahva Care Sko AFD. Rådhuspl. 3 B (ArC) 86 12 07 33
Said Gurham Sigridsvej 33 (Brb) ... 30 72 57 30
- Maria Adan Gudrunsvej 48 (Brb) ... 32 11 47 75
- Omed Musvågevej 16 (ArV) ... 86 25 12 55
Said Saleh Ahmad AnkerJensensV. 17 (Åbh) . 32 12 22 35
- Batoul EdwinRahrsV. 26 (Brb) ... Hemmeligt nr.
- Sarhad S Silkeborgv. 257 (Åbh) ... 86 15 40 41
- Sarhad Salah Kalmargade 32 (ArN) ... 35 10 96 32
- Sarhad Salah Kalmargade 32 (ArN) ... 88 17 61 31
- Yousef Khalil Mohamad Nyg. 14 (ArC) 32 18 74 85
Saidana Sami Tjelevej 22 (Ris) ... 32 17 70 34
Saiid Gerda Wad Saiid Achour
Åbyhøjgård 18 (Åbh) ... 86 54 06 22
Saint - Gobain Weber A/S
Hjaltevej 20 (Gal) ... 70 11 11 72
86 94 54 60
87 54 08 82
Saint - Gobain Weber A/S
Sintrupvej 15 (Brb) ... 86 26 33 88
Saint Tropez A/S Skt.ClemensStr. 8 (ArC) 86 20 20 49
Saito Frederik Takesi
ElstedSkolev. 10 (Lys) ... Hemmeligt nr.
- Minoro tømr. ElstedSkolev. 10 (Lys) ... 86 22 61 55
Sajadian Seyed Asghar
OleRømersG. 38 (ArC) ... 32 14 64 49
Sakal Hamza Karensvej 1 (Brb) ... 32 16 37 27
- Hikmet Janesvej 9 (Brb) ... 86 17 73 17
- Pakize Astridsvej 1 (Brb) ... 32 17 04 47
- Urfet Åbyhøjgård 7 (Åbh) ... 32 16 50 85
- Zuleyha Karensvej 27 (Brb) ... 32 17 77 28
Sakarisson Samal Jakup
Kalmargade 37 (ArN) ... 86 78 57 71
Sakhilzada Gholam Reza
Randersv. 396 (ArN) ... 75 44 11 11
Saki Isolering ApS
GunnarClausensV. 26 A (Vij) ... 86 54 54 33
Saksager J civ.ing. Langdalsv. 12 B (Brb) 86 26 10 70
Saksskøbing Klaus SørenFrichsV. 2 (ArC) 82 43 33 13
Sakstrup Kjeld & Ester Jørgensen
Christinedahlsv. 24 (Gal) ... 86 94 50 96
Sala Thai (Kitiya Mongkhonsit)
Vesterbrog. 10 (ArC) ... 86 15 15 85
Salah Said Bentesvej 37 (Brb) ... 86 11 04 06
Salam Gaveartikler EdwinRahrsV. 32 (Brb) . 86 25 42 13
Salamon Suheil Andreas
Højgårdsvang. 7 (Hin) ... 86 60 36 13
Salamonsen Karen LangenæsAllé 21 (ArC) .. 82 43 64 33
Salas Martin Miguel Angel
Hybenhaven 83 (Lys) ... 86 24 87 84
Saleed Maryan Rydevænget 11 (ArV) ... 58 51 30 05
Saleem Mohammed Sigridsvej 39 (Brb) 82 43 82 86
Saleew Khoshawi Rasool
Rydevænget 41 (ArV) ... 86 12 12 85
Saleh Amal Gudrunsvej 28 (Brb) ... 32 14 52 44
- Batoul Haurumsvej 9 (Til) ... 32 12 51 87
- Hadi Gudrunsvej 12 (Brb) ... 86 19 05 93
- Haydar Ryhavevej 28 (ArV) ... 86 14 99 22
- Mohamed Paludan-MüllersV. 93 (ArV) 32 11 94 55
- Mohammad Bentesvej 3 (Brb) ... 32 12 03 36
- Mohammad Wajih Bentesvej 3 (Brb) ..... Hemmeligt nr.
- Morad VorregårdsAllé 115 (ArN) ... 86 16 11 02
- Nadim Ahmad Rosenhøj 1 B (Vij) ... 35 11 12 84
Saleh Abdol Qadir TilstSønderv. 28 (Til) 54 62 20 54
54 62 20 55
- Abdol-Qadir TilstSønderv. 28 B (Til) ..... Hemmeligt nr.
- Mansour Tjelevej 22 (Ris) ... 32 11 86 76
Sales Media I/S SkæringHavv. 20 (Egå) 41 44 43 56
Salesconsult International Aps
Grønneg. 61 (ArC) ... 70 23 77 90
Salespoint.Dk / Capital Cleaning
ErikBoghsV. 6 L (Åbh) ... 60 93 34 12
Salgs - Team Skæringvej 100 (Lys) ... 48 44 31 27
Salgskonsulent CN Martensen
Højgårdspark. 36 (Tri) ... 86 98 94 99
Saliba Esho Tjelevej 24 (Ris) ... 32 11 78 69
- Esho Tjelevej 24 (Ris) ... 58 59 45 48
58 59 45 68
- Jocy Julsøvej 80 (Ris) ... 32 21 19 06
Salicath Bo Ekkodalen 28 (ArV) ... Hemmeligt nr.
- Vibeke bibliot. Ellebjergv. 21 (Ris) ... 86 17 92 38
Salih Golsen Poul M. Møllers Vej 53 (ArC) 32 13 43 06
Salim Maryam Abdalla
Tendrupvej 44 (Hns) ... Hemmeligt nr.
Salimi Poshteh Bizhan
OttoBenzonsV. 9 (ArV) ... Hemmeligt nr.
Salioto Giacomo Roligthedsv. 38 (Ris) ... 86 19 07 77
Sally Mahdi Fjældevæng. 68 (ArV) ... 82 43 83 63
Sall Forsamlingshus Borgerg. 12 (Ham) 86 96 37 53
Sall Karl mur.sv. Elmev. 40 (Ham) ... 86 96 42 37
Salles TV Center NyMunkeg. 4 (ArC) ... 86 12 21 33
Salling Anette NielsJuelsG. 4 (ArN) ... 86 10 22 60
- Bent Firhøjevej 11 (Mke) ... 86 49 23 03
- Bent chauf. Firhøjevej 11 (Mke) ... 86 49 22 28
- Claus Grønhøjv. 47 (Haj) ... 87 48 34 34
- Dagny Rymarken 112 (ArV) ... 86 62 06 16
- E Norup Chr.Molbechs Vej 16 (ArC) ... 86 13 61 14
- Elisabeth Hørslevv. 47 C (Gal) ... 86 94 70 55
- Erik Steen HolmeParkv. 269 (Høb) ... 86 25 20 32
- Flemming Hørslevv. 47 C (Gal) ... 87 69 91 19
- Gert Strandvangsv. 74 (Egå) ... 86 22 61 18
- Jesper Østergårdspark. 213 (Trj) ... 86 14 96 00
- Knud Erik Mindev. 19 (Gal) ... 87 86 60 35
Salling Management Aps (Allan Salling
Pedersen) Tornebakk. 134 (Ris) ... 86 21 32 24
- Marianne Herredsv. 16 (ArV) ... 32 12 83 76
- Michael statsaut. ejendomsmægler
RosenvangsAllé 30 (Vij) ... 86 11 35 99
Salling-Mortensen Ulla
Højmarkvej 8 (Høb) ... 86 27 73 76
Salling-Petersen Søren dir.
Strandmarksv. 36 (Ris) ... 86 17 43 29
- Rikke Høgevænget 18 (Hat) ... 86 10 47 80
- Rita Lykke Kirsebærhaven 90 (Lys) ... 86 74 10 57
- Søren Dr Margrethes Vej 10 (ArN) ... 86 10 10 71
- Søren Dr Margrethes Vej 10 (ArN) ... 86 10 10 91
- Søren Firhøjevej 14 (Mke) ... 87 86 40 76
Salling-Thomsen Leif
Højgårdsvang. 15 (Hin) ... 87 64 05 11
- Torben LangenæsAllé 46 (ArC) ... Hemmeligt nr.
- Torkild Holmev. 152 (Høb) ... 86 27 48 73
Sally Claus CaritEtlersV. 46 (Åbh) ... 86 75 34 04
Sally'S Auto Klokbakken 12 (Hjo) ... 86 99 88 70
Salman Almas Ibrahim
Bispehavev. 45 (ArV) ... 32 16 86 21
86 75 57 58
- Hanaa Shamkhi Åbyhøjgård 20 (Åbh) ... 86 25 62 93
Salmani Sarajari Mariam
Kjærslund 19 (Vij) ... 32 10 39 07
Salmansen Hans Kurt vognmd.
Skt.LucasKirkepl. 8 (ArC) ... 86 13 05 45
- Vivian & T. J. Sørensen Lindev. 25 (Vij) 86 14 50 44
Salmberg Frederik lær.
Jegstrupvæng. 407 (Trj) ... 86 29 57 07
Salmeri Maria Viborgv. 848 (Sab) ... 86 12 76 16
Salminen Sonja Marian Borlaug
Grønneg. 107 (ArC) ... 86 13 14 17
Salmon Michael Fuglevænge. 16 (Hns) 86 99 44 80
Salmonsen Jeppe
Holmstrupgårdv. 198 (ArV) ... 86 19 59 07
- Kirsten øvelsessk.lær. Strandpark. 11 (ArC) 86 18 53 02
Salomon Maria Tingmosev. 10 (Ham) ... Hemmeligt nr.
Salomonsen Anna Råhøjpark. 72 (Vij) ... 35 10 73 34
- Charlotte Lise Broch
Schødtsmindev. 41 (Gal) ... Hemmeligt nr.
- Dagny Sdr.Ringg. 46 (ArC) ... 86 28 43 45
- Ella Grønneg. 121 (ArC) ... Hemmeligt nr.
- Gitte Mouritsen Råhøjpark. 154 (Vij) 86 28 75 86
- Gorm BrobjergParkv. 95 (Egå) ... 86 74 23 28
- Hans Anton Egevænget 25 (Hin) ... 46 96 34 33
86 98 88 72
- Iben Camilla StennehøjAllé 208 (Høb) 86 16 62 83
- Inge Rønvangen 163 (Hin) ... 86 98 66 36
- Jacob Grønkærv. 18 (Sab) ... Hemmeligt nr.
- Karna Jernaldervæng. 125 (Brb) ... 86 24 28 63
- Mette & Søren Byagervej 205 (Bed) ... 86 16 39 03
- Niels O. LabingMøllev. 2 (Haj) ... 86 94 14 87
- Peer Hejredalsv. 118 (Brb) ... 86 25 71 16
- Peter Houlberg Nordvestpass. 35 (ArN) 98 12 58 49
- R Ekkodalen 6 (ArV) ... 86 10 77 91
- Reimer kont.ch. Egebjergv. 30 (Brb) ... 86 26 19 33
- Sanne Damsgaard Sellingvej 1 (Hat) ... 86 12 99 94
- Steen & Ulla Temmar
HolmeMøllev. 52 (Vij) ... 86 11 79 64
- Svend Åge Sandkåsvej 29 (ArV) ... 86 15 15 67
- Ulla Tousvej 47 (Åbh) ... 86 11 34 14
Salon Amir (Lewaa Al-Barmaky)
NyBanegårdsg. 47 (ArC) ... 86 13 38 78
Salon Arvad Holmegårdsv. 48 (Høb) ... 86 14 58 10
Salon Bella (Fahmi Farhan Mahmoud)
FrederiksAllé 129 A (ArC) ... 32 11 84 84
Salon Christoff (Joy) Østerg. 25 (Ham) ... 86 96 17 37
Salon Degner Harevænget 33 (Ham) ... 86 96 07 19
Salon Degner (Damefrisør)
Harevænget 33 (Ham) ... 86 96 17 53
Salon Dorthe Engskovgård 90 (Skd) ... 86 37 90 72
Salon E (Elin Winther) Helenelyst 27 (Brb) 86 15 29 59
Salon I I Nørreg. 11 (Gal) ... 86 94 49 00
Salon Erik Bredg. 54 (Mal) ... 86 93 19 61
Salon Erik Rundhøjtorv. 2 (Høb) ... 86 11 42 44
Salon Extension Nørreg. B (ArC) ... 86 18 47 47
Salon Face (Susanne Schou Jensen)
Ajstrupv. 8 (Mal) ... 86 93 18 44
Salon Falk (Marianne Hansen)
Hørninggårdsv. 23 (Høg) ... 86 92 30 55
Salon Fehmis NyMunkeg. 2 (ArC) ... 86 13 49 08
Salon 43 Og 44 Trojav. 10 (Hjo) ... 86 32 43 44
Salon Frederik FrederiksAllé 132 (ArC) 86 23 25 22
Salon Fynne Saralystpark. 5 (Høb) ... 86 27 55 75
Salon Glamour Park Alle 5 (ArC) ... 86 18 32 26
Salon Grace FrederiksAllé 55 (ArC) ... 86 13 51 36
Salon Image (Anette B. Nielsen)
Vadstedv. 23 (Ham) ... Hemmeligt nr.
Se annonce under:
Hundesaloner
Salon In SolbjergHovedg. 92 E (Sol) ... 86 92 85 94
Salon Inge (Inge Henriksen)
Herredsvej. 1 (Høg) ... 86 92 41 42
Salon Isa (Alice Vestervig) Viby Torv 3 (Vij) .. 86 14 34 04
Salon Krellen SolbjergHovedg. 96 (Sol) 86 92 84 40
Salon Laila Nørreg. 4 (Gal) ... 86 94 60 38
Salon Melisa FramlevKorsv. 10 B (Haj) 86 13 16 16
Salon Monican Busgaden 25 (ArC) ... 26 22 74 35
Salon Nr 111 (Birgitta Jacobsen)
FrederiksAllé 111 (ArC) ... 86 12 66 02
Salon Scandinavien (Nushin Jalili)
Margrethepl. 3 (ArC) ... 87 30 07 50
Salon Toppen
Fejovænget 31 (Til) ... 86 24 59 20
Salon Z'T (Zorica Miladinovic)
Odderv. 69 (Høb) ... 86 27 25 27
Salotto II GrahamBellsV. 13 (ArN) ... 86 78 57 03
Salsgaard Annette Søndervang. 11 (Vij) 86 14 71 91
Salsgaard-Christensen Inge
Saralystpark. 29 (Høb) ... Hemmeligt nr.
- Linda OlafRudesV. 29 (Høb) ... 86 27 65 19
Salso Henrik Haagen Andiv. 60 (Mke) ..... Hemmeligt nr.
Salti Farid Skanderborgv. 6 (ArC) ... Hemmeligt nr.
- Hamsa Åbyhøjgård 18 (Åbh) ... 35 12 42 89
Salting Christian
JensBaggesensV. 32 (ArV) ... Hemmeligt nr.
Salting Hanne Kappelsdal 3 B (Ham) ... 86 96 50 84
Saltzer Gert Poppelgårdv. 2 (Sab) ... 86 94 90 07
Sam Minimarked Vesterbrog. 16 (ArC) ... 60 72 76 16
Sam - Skolen Badstueg. 9 (ArC) ... 86 13 10 64
Samadi Nadja Kjærslund 3 (Vij) ... 86 28 30 70
Samano Romilkhail Astridsvej 7 (Brb) ... 86 17 63 00
Samaurone Said Daud
Fuglebakkev. 86 (ArV) ... Hemmeligt nr.
Sambleben Carl E lag.ch.
Møllealer 16 (Hjo) ... 86 22 17 80
- Michael OlufRingsV. 9 (Hat) ... 86 42 04 20
Samejet Hoas I/S (Lautrup EJENDOMSADM.
Aps) Assensgade 13 (ArC) ... Hemmeligt nr.
Samih May Ormslevv. 31 (Vij) ... 35 14 00 38
Samler Børsen (Mærklin)
Skt.PaulsKirkepl. 15 (ArC) ... 86 12 35 33
Samler Lene RudolphWulffsG. 6 (ArC) ... 86 11 57 15
Sammenhæng.Nu Tværmarksv. 22 B (Ris) ... 30 23 93 77
Sampleben Thomas
BorumLandev. 18 (Sab) ... 86 18 18 45
Sams Arne Rørsangerv. 13 (Brb) ... 86 25 25 84
Sams Bar Klosterg. 28 (ArC) ... 86 13 21 31
- Finn & Lisbeth S Mortensen Mortensen
Elyriavej 15 (Ris) ... 86 17 90 48
Sam's Køkken LystrupCenterv. 85 (Lys) ... 86 22 00 20
Sams Pizza Bøggildsv. 4 (Hjo) ... 86 99 90 02
Samsing Anna Linette Spange
Hasselhaven 59 (Lys) ... Hemmeligt nr.
Samsing Graphic Aps Fastrupvej 21 (Sol) 86 92 92 50
86 92 92 98
86 92 92 99
- Ivan Jens Instal. Mosegårdspark. 27 (Tri) ... 86 10 30 85
- J P salgsch. Gartnerhaven 71 (Skd) ... 86 22 13 36
- Jimmy Norsmindev. 129 (Mal) ... 86 93 14 58
- Molly Langelandsg. 52 (ArC) ... 86 13 96 16
Samskip A/S Oceanvej 13 (ArC) ... 46 98 46 98
Samskip A/S Oceanvej 11 (ArC) ... 86 12 86 51
Samsoc ApS Sindalsvej 42 A (Ris) ... 86 10 31 00
Samsø Else Marie Hørretløkk. 355 B (Mår) .. 86 27 00 01
- Kurt A Trondvad 5 (Høg) ... 86 92 16 26
- Louise & Jacob St.St.BlichersG. 8 (ArC) 86 13 13 79
- Michael SørensToft 2 (Høg) ... 86 92 31 71
- Per konsulent St.StBlichersV. 7 (Hat) ... 86 91 43 75
Samsøe & Samsøe Klosterg. 15 (ArC) ... 86 12 62 44
Samsøe & Samsøe ApS
M.P.BruunsG. 25 (ArC) ... 86 25 11 18
Samsøgades Skole NyMunkeg. 17 (ArC) ... 87 13 88 77
B og U-Læge og sundhedspl. ... 86 13 68 83
Skolefritidsordning ... 87 13 88 99
Samsøgades Skole Ungdomsskolen
NyMunkeg. 17 (ArC) ... 86 12 35 02
Samtank A/S Oliehavnsv. 38 (ArC) ... 75 92 20 33
Samtank A/S Oliehavnsv. 38 (ArC) ... 86 13 61 11
- - ... 86 13 20 86
Samuel Sam Sherley C
Dr.LarsensV. 47 (Hat) ... Hemmeligt nr.
Samuelsdottir A TrigeCenterv. 12 (Tri) ... 86 23 25 01
Samuelsen Birthe Majvej 36 (ArV) ... 86 75 10 62
- Birthe Torp Majvej 36 (ArV) ... 46 90 68 05
- Else Dorthea Sørensen
Bærvervej 18 A (Høb) ... 86 27 03 10
- John Rugmarken 76 (Lys) ... 86 22 41 02
- Kim Østermarksv. 6 (Til) ... 86 24 86 20
- Preben MarselisBoul. 110 (ArC) ... 86 18 47 12
- Søren Øksenhøjv. 19 (Mke) ... 86 97 47 24
Samurala Aps M.P.BruunsG. 46 B (ArC) 70 70 21 21
Samvirkende Revisorer-Hammel ApS
Torveg. 9 (Ham) ... 86 96 32 11
San Marco (Ahmad Akbari)
VilhelmBeckSv. 87 (Vij) ... 86 14 50 83
86 14 50 88
Sanberg Kim Dyrballev. 16 (Høg) ... 86 92 36 09
- Lis & Preben HansBrogesG. 6 (ArC) ... 86 12 26 96
Sct. Lukas Apotek FrederiksAllé 178 (ArC) .. 86 12 12 22
Sand Anne & Torben
GrønlykkeAllé 100 (Trj) ... 86 29 59 58
- Annebet Alice Annet
EngkærgårdsAllé 154 A (Mal) ... 86 29 31 28
Sand Byriel Revisionsfirmaet
Kastaniev. 6 (Hns) ... 86 99 54 44
- Charlotte Adelv. 38 (Ris) ... 86 17 33 08
- Henrik Tamperdalsv. 1 (ArV) ... 86 18 12 34
- Jean Tornballev. 4 (Til) ... 86 16 46 46
- Jette Fjældevæng. 116 (ArV) ... 32 11 17 85
- Jørn & Gurli Strandpark. 12 (ArC) ... 86 13 40 64
- Kari & Kirsten Kastaniev. 6 (Hns) ... 86 99 50 38
Sand Concept Store Ll.T. 4 (ArC) ... 86 11 96 00
- Merete & Jens Hvidbjergv. 1 B (Tri) ... 86 23 10 61
Sand Niels Peter Rønnow
Lerbækvej 19 (Ris) ... 86 21 91 48
- Peter OffertFischersG. 6 (ArN) ... 32 20 18 04
- Poul snedk.mest. Sigridsvej 11 (Brb) ... 86 25 25 20
- Steffen hyt.md. Grenåv. 742 C (Skd) ... 77 34 81 18
- Toke Abildhøjv. 27 (Vij) ... 86 19 39 61
Sandager Jesper Grunnet
Thunøgade 12 (ArC) ... 86 20 90 57
- Palle ViggoStuckenbergsV. 4 (ArV) ... 88 17 37 44
Sandahl Dorte & Thyge Dissing
Svendgårdsv. 62 (Bed) ... 86 93 62 75
- Hanne Laurvigsg. 10 (ArN) ... 86 78 69 14
- Isabella AnkerJensensV. 10 (Åbh) ... 86 17 17 96
- Jan Engdalsvej 49 (Brb) ... 86 26 06 78
Sandahl Jørn A/S Arresøvej 45 (Ris) ... 86 17 54 00
- M Vest.Strandallé 70 B (Ris) ... 86 17 05 02
- Pernille Rypev. 24 (Høb) ... 86 27 01 60
Sandal Anne Hasselvang. 68 (Sol) ... 86 18 18 42
- Gunhild kontorassistent Møllekæret 8 (Høg) 86 92 31 57
- Kate Marie Markskell. 115 (Mal) ... 86 93 23 99
- Lene & Niels Mejløvæng. 29 (Til) ... 86 24 44 90
- Natalya & Erik Angel
Hindbærhaven 10 (Lys) ... 86 13 90 97
- Susanne Hovv. 1 (Hin) ... 32 62 42 14
Sandau Charlotte Stampe
Kalkærpark. 70 (Høb) ... 69 13 02 50
Sandballe Stig Willemoesg. 30 (ArN) ... 86 16 38 38
Sandbeck Christian salgskons.
HolmeParkv. 361 (Høb) ... 86 27 52 08
Sandberg Anette Harevænget 3 B (Ham) 86 98 04 47
- Bent håndværk. Tousparken 10 (Åbh) ... 86 25 22 18
- Dorte & F B Andersen Ajstrupv. 67 (Mal) .. 86 27 90 16
- Dorthe & Jens Madsen
KrestenKoldsV. 62 (Åbh) ... 86 25 16 08
- Flemming Søvangsvej 9 (Sol) ... 86 92 71 23
- Fritze Silkeborgv. 572 (Brb) ... 86 25 57 19
- Gerda Margrethe Hovedgaden 29 (Brb) ... 86 26 01 98
- Henrik HolmeMøllev. 110 (Høb) ... 86 18 07 07
- Henrik & Lisbeth Graversen
Nordkapvej 9 (ArN) ... 86 10 83 12
- Inger Rørsångerv. B (Brb) ... 86 25 14 68
- Ivan Tjørnevænge. 16 (Mal) ... 32 13 63 52
- Jakob Ørnebakken 36 (Lys) ... 48 41 80 83
Sandberg Janne fodpleier
Nordkapvej 3 (ArN) ... 86 16 08 48
Sandberg Jesper & Pia Frandsen
Randersv. 535 (Tri) ... 86 23 23 61
- Knud vejarb. Balskildev. 9 (Sol) ... 86 92 81 06
- Kristian Hjelmensg. 18 (ArC) ... 35 14 97 86
- Ole Majsvænget 76 (Mal) ... 86 93 20 94
- Ole mur.sv. Kirkevæng. 134 (Trj) ... 86 29 14 04
- Orla Stokrosev. 57 (Bed) ... 86 93 65 67
- Pia Højgårdspark. 49 (Tri) ... 86 23 01 13
Sandberg Rikke M.P.BruunsG. 46 (ArC) ... 86 13 80 06
- Rikke Skolebakk. 7 (ArC) ... 86 12 39 97
- Thyge driftsassistent Elstedvænge 38 (Lys) .. 86 22 38 07
- Tove & Tom Havrebakk. 8 B (ArN) ... Hemmeligt nr.
- Ulla & Carsten Tsetv. 26 A (Sol) ... 86 14 77 66
Sandbjerg Anette Ormslevv. 37 (Vij) ... 86 11 42 91
Sandbjerg Godsadministration
Brendstrupv. 102 (ArN) ... 86 20 50 08
86 20 50 28
- Jens Christian Pilegårdsv. 12 (Hss) ... 86 19 65 75
- Lars Hirsevænge. 148 A (Gal) ... 86 96 80 28
- Svend Erik Ellebrinken 105 (Lys) ... 86 61 04 20
Sandborg Bjarne Nyringen 43 (Ris) ... 86 21 34 29
Sandby Hansen Svend
Rønvangen 298 (Hin) ... 86 98 50 71
Sandby-Møller H Stadion Alle 48 (ArC) 86 14 08 79
Sandby Renseanlæg Sandbyv. 24 (Hin) 86 98 39 80
Sandegaard Knud Erik Februarvej 28 (ArV) .. 86 15 08 54
88 19 50 54
Sandemand Kirsten
Fredensgårdsv. 34 (Høb) ... 86 14 26 43
- Kirsten Margrethe Sjællandsg. 122 (ArC) . 86 13 17 72
- Rosa Sjællandsg. 122 (ArC) ... 86 13 19 06
Sandemann Niels Gudrunsvej 38 (Brb) 86 25 19 85
Sandemann Rasmussen G lekt.
Råhøjvæng. 9 (Vij) ... 86 28 75 95
Sanden Carsten & Sonja Hedev. 36 (Gal) 87 54 61 11
- Niels Erik Teglgårdsv. 33 (Høb) ... 86 14 76 97
- Peter BrobjergParkv. 21 (Egå) ... 86 13 01 63
Sander Bjørn Skovvej. 42 (ArC) ... 88 17 53 00
SANDER DESIGN A/S Samsøvej 18-22 ... 87 64 87 64
Sander Design A/S Samsøvej 22 (Hin) 86 98 64 60
- Erik Stubagerv. 15 (Brb) ... 86 26 24 54
- Erik elmekaniker Møllevang. 16 (Hin) 86 98 72 57
- Katja Toftedalen 5 (Egå) ... Hemmeligt nr.
Sander-Larsen Jette Bissensg. 18 (ArC) 86 13 05 93
- Lone tandl. Rønvangen 328 (Hin) 86 91 12 72
- Morten & Lene Niærvej 7 (Ham) ... 86 96 40 24
Sander Olsen Hanne Egevænget 126 (Trj) .. 86 29 13 81
- Peter Toftedalen 5 (Egå) ... 86 74 27 47
Sander Pia PoulSlothsV. 15 (Høb) ... 86 18 24 70
Sandergaard Børge reprs. Højvej 17 (Sab) .. 86 94 85 19
Sandersen Mikael & Bodil
Katterhøjv. 25 (Høb) ... 86 27 77 81
Sandfeld Lis & Leif Nielsen
Skt.PaulsG. 62 (ArC) ... 86 19 30 18
- Per Lyngv. 13 (Ris) ... 86 17 38 06
Sandfeldt Holger SkådeSkovv. 24 (Høb) .. Hemmeligt nr.
- Holger tandl. Ryesgade 29 (ArC) ... 86 20 47 30
- Holger tandl. SkådeSkovv. 24 (Høb) 86 27 72 17
Sandflow Stovbakken 33 (Mke) ... 86 99 70 06
Sandgaard Anna Kathrine
Bassegård. 6 (Hns) ... 86 99 40 50
- Carl Christian Gartnervæng. 1 (Hns) 86 99 43 04
Sandgaard Gert arkit. Willemoesg. 62 (ArN) 86 10 47 97
- Henny L.A.RingsV. 48 A (Høb) ... 86 27 57 03
- Holger bystyrer Odderv. 56 (Høb) 86 27 22 61
- Kaj edboperatør BederLandev. 14 A (Bed) .. 86 93 64 75
Sandgård Michael Ndr.Strandv. 172 (Ris) 86 12 86 30
- Niels-Jørgen brandinsp.
Mustrupvej 173 C (Mår) ... 86 27 12 71
Sandholdt-Hansen Jens Henrik
Toftagerv. 8 (Hns) ... 88 91 67 89
Sandholdt Joan Mejløvæng. 39 (Til) ... 86 24 53 58
- Ulla pæd. Tornhøj. 53 (Vij) ... 86 28 15 67
Sandholm Anders Thorhauge
Hanstedvej 12 (Egå) ... 35 11 11 75
- Erik Skovsgårdsvæng. 26 (Høg) ... 87 68 00 48
Sandholm Gitte Møllevæng. 44 (Høg) ... 86 92 24 70
- Grethe socialpæd. Kildegård. 6 (ArC) ... 86 19 26 67
- Holger Hesselballev. 78 (Hjo) ... 35 13 23 78
- Tina Silkeborgv. 78 (ArC) ... 32 17 85 18
Sandhøj Erik Brovænget 6 (Egå) ... 86 22 34 20
- M HerlufTrollesG. 51 (ArN) ... 86 16 72 61
- Rolf Trøjborgv. 8 C (ArN) ... 86 16 06 33
Sandkvist Karin Engbakken 46 (Sab) ... 86 18 84 52
Sandland Christina Grundtvigsv. 23 (Vij) 32 12 91 20
- Ellen Kirk KastedByv. 9 (ArN) ... 86 14 55 15
Sandlau Julie Badstueg. 16 (ArC) ... 86 13 77 99
Sandmanden Daugårdv. 7 (Dau) ... 70 10 06 00
Sandmark Rolf Præstbrov. 14 (Gal) ... 86 95 42 41
Sandorff Torsten & Lise
Vadstedv. 230 (Ham) ... 86 96 14 19
Sandrini Hanne SkæringEgager 53 (Egå) 86 17 06 12
- Kristian & Anja Vogt
Bangsbopark. 35 (Skd) ... 35 14 68 85
Sandst Dorthe & Jens Bo
Vagtelvej 21 (ArV) ... 86 15 20 23
- Mary-Ann Hulvej. 3 (Hns) ... 86 99 69 23
Sandvad Elisabeth Kirsebærv. 42 (Sab) 86 24 10 42
- Else & Boris Elstedv. 33 (Lys) ... 86 24 63 44
- Kurt Henrik Krone Multebærv. 32 (Sab) ... 87 48 60 66
Sandvad Lone & Elmer
Engmarksv. 27 (Ris) ... 86 24 33 96
- Martin Laskedalen 54 (Brb) ... 86 12 14 31
- Ruth Vildrosev. 5 (Skd) ... 86 99 18 03
Sandvang Jan kont.ass.
HolmeParkv. 260 (Høb) ... 86 27 90 99
Sandvei Christian Lomvievej 19 (Skd) 86 18 10 75
- D Stampesøe & Poul Brovænget 29 (Egå) . 86 22 80 83
- Karen fuldm. Majsmarken 16 B (Lys) 86 29 13 63
- Lene & Finn Kornmodsbakk. 30 (ArV) 86 75 11 30
- Morten Montanag. 8 (ArC) ... 86 12 86 85
Sandvej Bodil Lyngholm Kristian
OtteRudsG. 16 (ArN) ... Hemmeligt nr.
- Kristian Berg Tammerisv. 23 (Ris) 86 18 34 35
Sandwich Din Sønderborgg. 11 (ArC) 87 44 00 01
Sandwich Nova (Tannaz Ashkany)
VorregårdsAllé 95 (ArN) ... 32 18 40 50
Sandwichen Skanderborgv. 185 (Vij) 86 14 32 44
Sandø Sture Odensegade 28 (ArC) ... Hemmeligt nr.
- Vibeke Fredericiag. 33 (ArC) ... 86 19 31 35
Sandøy T. Holmegaard Ingebjørg
Naddevang. 3 (MaD) ... 86 99 82 14
- Vera Strandvej. 4 (ArC) ... 86 19 49 28
Sanfi Ilan Jelshøjv. 145 (Mår) ... 48 41 25 61
Sanfileben Bentesvej 67 (Brb) ... 42 80 20 95
Sangbaran Marketing
Vilh.BergsøesV. 1 (ArV) ... 52 12 20 79
Sangforeningen Klosterklange
SophusBauditzV. 5 (Åbh) ... 61 30 09 32
Sanggård Birthe Heib

Sang

Sangill Anders stud.mag.
Ædlevænget 22 (Lys) 86 22 78 03
- **Annethe Ilene** Skovbrynet 120 (Ham) 32 21 68 95
Sangill Group Aps Ndr.Strandv. 97 (Ris) 87 45 00 25
- **Ryan** Højgårdsv. 3 (GaD 87 69 60 94
Sangsong Siree Hjortshøjpark. 51 (Hjo) 87 43 01 72
Sanicharana Grethe lægesekr.
Johs.Ewalds Vej 92 (Åbh) 86 25 59 19
Saniscan A/S Pressalitv. 1 (Ry) 87 33 88 33
Sanistål A/S Agerbæksv. 15 (Ris) 87 41 53 00
Sanistål A/S SørenFrichsV. 44 (Åbh) 57 67 21 26
Sanita Footwear A/S Porskær 15 (Brb) 98 12 67 65
Sanko Henrik Markus Firhøjevej 22 (Mke) ... 86 97 40 25
Sankt Annagades Skole
Skt.AnnaG. 38 (ArC) 86 13 46 66
Skt. Clemens Øjenklinikken
Skt.ClemensStr. 9 (ArC) 86 12 17 82
Se annonce under:
Læger: Øjenlæger
Skt. Clemens Øjenklinikken
Skt.ClemensStr. 9 (ArC) 86 12 90 70
Skt. Johannes Kirke
Skt.JohannesAllé 1 (ArC 86 13 73 73
Skt.Johannes Sogns Kordegnekontor
Skt. Johannes Sogns Kordegnekontor
Skt.JohannesAllé 1 (ArC 86 13 73 73
Sankt Knuds Stiftelse Ryesgade 26 (ArC) 86 19 45 81
Sankt Lukas Apotek
FrederiksAllé 178 (ArC) 86 12 15 01
Sankt Lukas Sogns Kordegnekontor
Skt.LucasKirkepl. 1 (ArC 86 12 42 78
Skt. Lukas Sognemedhjælper 86 12 57 52
www.sktlukaskirke.dk
sanktlukas.sognaarhus@km.dk
Sankt Markus Kirke Kordegnekontor
Skt.Marcus Kirkepl 1 (ArC 86 12 94 36
Sankt Markus Sogns Kordegnkontor
Skt.Marcus Kirkepl 1 (ArC 86 12 97 36
Sankt Markus Sogns Menighedsråd
Skt.Marcus Kirkepl 1 (ArC 86 12 86 82
Sct. Nicolai Tjenesten Læsevej 8 (Hin) 86 91 01 30
Sannes Klip Skanderborgv. 225 (Vij) 87 34 00 99
Sano A/S Fabriksv. 1 (Ham) 86 91 41 33
Sanogo-Glenthøj Else Åparken 6 (ArC) 86 94 77 73
Sanrdroud Aziz Aziz Guldregnv. 15 (Haj) **Hemmeligt nr.**
Sansabal-Wellness NyBanegårdsg. 45 (ArC) 32 14 67 99
Sansestormerne Tretommerv. 33 (Ris) 86 17 85 11
Sansestormernes Køkken
Tretommerv. 33 (Ris) 86 17 85 11
Sansestormerne Skolen For Mad Og Appetit På Livet Tretommerv. 33 (Ris) 86 17 36 95
Sanson Sargon Bispehavev. 73 (ArV) 86 75 12 28
Santa Bilal Kaitya Klamsagerv. 6 (Åbh) 35 10 84 70
Santana Malbrit TrigeMøllev. 264 (Tri) 86 21 03 78
Santangelo Alessandra eurosama
Læsevej 7 (Hin) 86 39 24 21
- **Teressa** Læsevej 7 (Hin) 86 39 24 29
Santax Medico A/S DalgasAvenue 40 (ArC) . 70 13 30 20
Santos Juan Carlos Korsagerv. 7 (Hin) 35 81 19 81
Sao (Nuka Stenholdt Skifte)
Hasselvang. 58 (Sol) 86 92 71 35
86 92 72 11
Sapa Profiler A/S Langhøjvej 1 A (Til) 86 16 00 19
Sapronov Ivan SamuelMorsesV. 24 (ArN) 86 21 96 56
Saptech A/S Lyngbyv. 7 (ArC 70 26 40 60
Sara Salon Østerg. 25 (Hal) 86 98 37 50
Sarabi Hamid Drejøvej 28 (Had 65 91 10 92
Sarac Ercemit Laurbærvæng. 200 (Trj) 48 44 58 99
Saralystkirken SaralystAllé 140 (Høb) 66 14 01 40
Saralystparkens Brugsforening
Saralystpark. 26 (Høb) 86 27 05 33
Sardemann Erik Regnersg. 3 (Vlj) 86 20 11 59
Sargezian Khezr Abad Gorgiz
TilstBypark 30 (Til) ..... **Hemmeligt nr.**
Sargon@house Of Dance
Mosegårdspark. 21 (Tri) 86 75 12 50
Sarhaddi Ehsan Gudrunsvej 18 (Brb) 86 25 71 79
Sark Jasmin Hirsevæng. 16 A (GaD 86 94 55 91
- **Kristina** Knudrisg. 49 (ArC 32 20 08 11
Sarlikaya Mucella Helenelyst 60 (Brb) 32 14 74 35
Sarlyar Harun Kjærslund 39 (Vlj) 32 15 22 46
Sarkezi-Sardroud Loodieh
Bronzealdertoft. 8 (ArV) 86 15 46 23
Sarna Mariusz Lukasz Futuravej 8 (Hat) . **Hemmeligt nr.**
Sarning Helle JyllandsAllé 10 (ArC 86 14 91 35
Saroori Daniel Solystgade 3 (ArC 32 15 14 95
Sarrat Hossein Ormslevbakk. 20 (Vlj) 86 72 21 12
Sarto Ditte Emilehøj 1 (Høb) 32 13 80 17
- **Heidi & Thomas** Engdalgårdsv. 22 (Bed) 86 93 67 20
- **Inga** Agernvæng. 6 (Bed) 86 93 67 95
Sartor Henning Bronzealderv. 92 A (ArV) 75 45 32 70
Sarup Ove Øster Alle 37 (Vlj) 86 29 77 15
Sasaki Emmy Havrebakk. 35 (ArN) 86 19 00 51
Sashimi Sushi Skovvej. 46 H (ArC 86 13 00 10
Sass Mathiesen Ole Rytterpark. 76 (Hns) 86 99 73 22
Satake Helle & Åge Strandvangsv. 17 (Egå) . 32 17 71 67
- **Åge** Strandvangsv. 17 (Egå) 86 22 87 88
Sathlyamoorthy Vythilingam
Østerlakk. 130 (Til) 86 78 62 73
Satori Massagebrikse Bredg. 51 (Mal) 86 93 03 77
S.A.T.S Knudrisg. 4 (ArC 86 76 00 19
S.A.T.S Spanien 1 (ArC 86 76 35 19
SATS Danmark Øster Allé 42 (KbØ) 70 11 24 24
Sats Projekt Gellerup . Jettesvej 11 (Brb) 86 19 90 99
Satsman Katrinebjergv. 111 A (ArN) 86 10 20 16
Satsman-Nørhede Pernille
SteenBillesT. 12 (ArN) 86 10 20 16
Sattrup Christian Kjærslund 16 (Vlj) 32 11 88 69
Saubjerg Henrik Højlundspark. 32 (Sol) 87 53 87 68
Sauer Carl Søndervangs Alle 7 (Høb) 86 11 32 91
- **Gerda** sygehjlp. LangenæsAllé 66 (ArC 86 14 88 90
Sauer Gert statsaut. ejd.mgl.
Risvangsv. 1 (Tri) 86 20 22 33
- **Gitte** Præstdam 32 (Gal) 86 10 65 63
- **Hugo Jespersen K** Dalsvinget 26 (Høb) 86 27 50 02
- **Inge** plej. Åskrænten 25 (Egå) 86 22 39 68
- **Jens Jørgen** postass. Tinbækpark. 33 (Gal) . 86 94 43 41
- **Jette** Næshøjvej 37 B (Haj) 86 95 06 10
- **Karin** Dalsvinget 26 (Høb) ..... **Hemmeligt nr.**
- **Katrine** JanusLaCoursG. 6 (ArC 82 43 20 78
- **Martin** Fasanv. 1 B (Hat) 87 61 01 40
- **Per & Nina Grosen** ErikBøghsV. 6 A (Åbh) . 86 25 88 03
- **Pernille** Holmkærvej 30 (Tri) 35 85 99 13
- **Sonja** Vibevej 12 (Hns) 86 99 45 46
Sauerberg Aage MichaelAnchersV. 23 (Høb) 86 14 00 09
Sauermilch Jesper & S Nielsen
Borupv. 93 (Hns) 86 99 42 14
- **Jonas** Trøjborgv. 2 C (ArN) 32 17 06 88
Saugberg Edward montør Lærkevej B (Hin) 86 98 65 09
- **Erik** Kappelsdal 138 (Ham) 86 96 38 16
Saugbjerg Inge Ørupvej 1 (Ris) 98 12 10 38
- **Knud** Finderupv. 2 (ArC 88 19 82 60
- **Olaf** ing. SkæringHedev. 70 (Egå) 86 22 05 23
Saugbjerg Ove kommandørkapt.
Egev. 7 (Skt) 86 99 32 17
Saugmann Hanne March
TingskovAllé 7 (Trj) ..... **Hemmeligt nr.**
- **Jane** Nørreport 93 (ArC 86 22 51 73
- **Kay** ass. TingskovAllé 7 B (Trj) 86 29 27 27
- L Nordborgg. 40 (ArC 86 11 22 87
Sauliuc Christian Anuc Emmasv. 7 (Brb) 86 75 98 48
Saunders Paul KrestenKoldsV. 22 (Åbh) 86 25 79 79
Saunte Inge Skov Kettingvej 32 (Haj) 86 94 25 74
Saustrup Charlotte & Jesper Hansen
Chr.Winthersv. 28 (Åbh) 86 25 69 16
- **Hans Christian** SteenBillesG. 13 (ArN) 86 10 08 56
- **Karl K** værkfør. GedingSev. 16 (TiD 86 24 07 32
Sav Biler Aps Marktoften 5 (GaD 86 94 39 00
Sav Biler ApS Marktoften 5 (Gal) 86 94 39 07
Savarn Sohair Leneshøj 19 (Brb) 82 43 38 04
Saveen Biotech Aps
GustavWiedsV. 10 (ArC 86 20 15 11
Savina Ivanna Alpedalen 6 (Hns) 87 85 71 70
Savioli Benvenuto typogr.
Fusvadvej 21 (Hæg) 86 94 15 34
Savskov Bodil A bankass. Tunøvej 33 (Gal) .. 86 94 54 95
Savskov Ruth Thorvaldsensg. 21 (ArC 86 13 77 93
Sawasdee Thai Massage Firkløverv. 3 (Gal) 40 51 57 05
SaxDeLux Bangsbopark. 5 (Skd) 21 36 40 90
Saxosen Charlotte Maree
Fredensgårdsv. 14 (Høb) 86 27 04 01
- Per reprs. Ryslingepark. 40 (Høb) 86 14 78 78
Sayad Mervat Paludan-MüllersV. 113 (ArV) . 87 44 15 12
Sayam Mohammed Åbyhøjgård 11 (Åbh) 88 19 67 88
- **Wael** AnkerJensensV. 14 (Åbh) 32 12 82 81
Sayed Ahmed VisbjergHegn 2 (Mår) 86 29 72 70
Says Who I/S Baltcag. 19 (ArC 40 15 90 65
Sazak Cetin Vibyvej 59 (Åbh) 86 25 61 55
Sb Consult Lindev. 32 (Esp) 28 44 15 52
Sb Trade Aps Sofienlyst. 6 (Mal) 70 23 27 23
Sba Natursten Aps SolbjergSøv. 49 (SoD 86 92 88 00
Sbai Laila Langelandsg. 58 (ArC 32 13 15 79
Sbai Mondali Assistance Torsøvej 2 (Ris) 70 27 26 62
Sbj Consultancy ApS FuglesangsAllé 5 (ArV) 86 26 28 48
Sbk Scandinavia A/S Klamsagerv. 27 (Åbh) . 86 77 00 11
Sbk Viden Om Viden Bjørn ApS
Marstrandsg. 8 (ArC) 86 10 77 37
Sbl Jernalderv. 152 (ArV) 86 24 45 32
Sbm Byg Museumsg. 20 (ArC 61 40 39 42
Sbt Design Trankjærgårdsv. 137 (Trj) 40 12 63 96
SCA Packaging Denmark A/S
Voldbjergv. 16 (Ris) 87 41 59 00
Scaffco A/S Høgemosevæng. 3 (Tri) 70 26 71 77
Scaffco A/S Høgemosevæng. 22 (Tri) 86 21 69 85
Scala Hi-Fi M.P.BruunsG. 36 (ArC 86 12 14 94
Scalgo ApS Åbogade 34 (ArN) 89 42 57 06
Scamuzzi Anne Katharina Knudsen
ÅkrogsStrandv. 7 A (Ris) 86 16 60 42
86 17 30 95
- **Katrine Anbo** Willemoesg. 66 (ArN) 35 11 03 16
Scan - Choco A/S Sigma 9 (Hin) 33 32 51 55
87 34 88 88
Scan Craft (B. Gyldenløve)
Kalkærpark. 96 (Høb) 86 27 74 44
scan-drink A/S Sofienlyst. 7 C (Mal) 86 93 23 00
Scan-El og Støvsugermagasinet
Åboulevarden 43 (ArC 86 19 31 44
Scan-Fast Aps Pi 2 (Hin) 86 29 13 05
Scan-Fast Denmark ApS Pi 2 A (Hin) 50 58 20 36
Scan Global Logistics A/S
TrueMøllev. 1 (Til) 87 42 52 50
Scan Lux Flexibel A/S Egå Havvej 21 (Egå) . 86 13 43 00
Scan Machines ApS Bakkedraget 2 (Høg) 86 14 21 19
Scan - Med Denmark A/S
Dalgårdsv. 17 (Brb) 86 10 61 66
Scan Office Aps Klamsagerv. 25 (Åbh) 70 20 70 84
Scan-Shipping A/S Sverigesg. 6 (ArC 86 12 65 71
86 12 65 91
Scan-Shipping A/S Sverigesg. 6 (ArC 86 20 44 80
Scan Tronic Bavne Alle 4 B (Hat) 86 91 45 55
Scanad Udviklingsbureau A/S
Jægergårdsg. 122 (ArC 65 32 28 45
87 30 77 77
Scanbit Data ApS Sydbakken 57 (Haj) 87 48 30 80
Scancrom A/S EdwinRahrsV. 78 (Brb) 86 16 99 55
86 16 99 79
Scandi Bolte Mørkgelhøj 11 (Lys) 86 17 21 00
Scandi Finans Aps Møllevang. 31 A (Ham) ... 70 20 68 68
Scandia Housing Vesterg. 19 B (ArC 72 30 04 88
Scandia Housing Vesterg. 19 B (ArC 86 27 11 87
Scandic Hotel Plaza Århus
Banegårdspl. 14 (ArC 87 32 01 00
Scandic Hotel Århus Rytoften 3 (ArV) 86 15 68 44
Scandic Hotel Århus V Rytoften 1 (ArV) 86 15 68 77
Scandinavian Business Partners
Svendgårdsv. 21 (Bed) 86 93 79 00
Scandinavian Car Styling
Jegstrupv. 56 (Hss) 70 26 98 00
Scandinavian Car Styling
Jegstrupv. 56 (Hss) 87 38 05 68
Scandinavian Center Århus
Margrethepl. 2 (ArC 86 12 53 38
Scandinavian Congress Center
Margrethepl. 1 (ArC 89 36 20 40
Scandinavian Highlihts Aps
Bekkasinv. 4 (Høb) 70 23 44 45
70 23 44 46
Scandinavian Instruments ApS
Lilleringv. 12 (Haj) 86 94 12 11
Scandinavian Production And Processing Company A/S Fiskerg. 66 (ArC 86 91 14 99
Scandinavian Sweet Center ApS
GunnarClausensV. 26 A (Vlj) 86 28 46 66
Scandinavianntobacco Group
SørenNymarksV. 6 (Høb) 86 29 22 22
Scandinavisk Rengøring Pier 3 0 ..... 86 18 53 56
Scandinavisk Telecom A/S
Torveg. 9 B (Ham) 70 22 79 11
Scandinova A/S Industriv. 6 (Vlj) 86 28 80 20
Scandltek Solutions ApS
Anelystpark. 39 D (Til) 87 42 52 00
Scandltron,Danmark A/S
Lyshøjen 12 (Lys) 86 74 12 33
Scanex A/S Ursusvej 6 (GaD 87 54 01 44
87 54 02 73
Scanex Scandinavian Exhibition Compagni A/S Ursusvej 6 (GaD 87 54 11 00
Scanfort A/S SkæringHedev. 410 (Egå) 70 70 23 60
Scanfuger ApS Nørreg. 72 (Hin) 86 10 33 66
Scangias A/S TrueMøllev. 11 (Til) 86 24 46 11
Scangaard Ursusvej 12 (Gal) 86 94 63 22
Telefax 87 12 01 24
Scangaard Lastvognsservice
Ursusvej 12 (Gal) 70 12 01 24
Scani A/S GunnarClausensV. 58 (Vlj) 70 22 01 88
Scania Biler A/S Bredskiftev. 30 (ArV) 86 24 26 66
87 45 11 41
SCANINFO reklame A/S Mejlg. 68 (ArC 86 13 06 88
SCANINFO reklame A/S
Mejlg. 68 (ArC 86 13 06 88
Scanjust ApS Kvædevej 43 (Høb) 86 27 73 11
Scanmarket A/S Bøgevangen 22 (Sol) 70 27 59 00
70 27 59 01
Scanningskliniken Århus
Gudrunsvej 7 (Brb) 86 13 42 22
Scanpartner Begoniavej 1 (SkD ..... **Hemmeligt nr.**
Scanprint Lagerhotel
SørenNymarksV. 27 (Høb) 87 38 65 50
Scanprint A/S JensJuulsV. 2 (Vlj) 87 33 66 99
Scanpro Finn Hvild A/S Fiskerg. 66 (ArC 88 80 50 71
Scanrate Åbogade 15 (ArN) 86 20 52 05
ScanRate Financial Systems A/S
Åbogade 15 (ArN) 86 20 52 00
Scansleep A/S Vlborgv. 3 (ArC 70 22 11 64
Scansleep Vibborgv. 3 (ÅrC 86 25 01 20
86 25 01 30
Scantex Balticag. 12 (ÅrC) 87 94 60 00
Scantext Oversættelser ApS
Stenagerv. 2 (Ris) 86 76 09 99
Scanvægt Nordic A/S
JohannGutenbergsV. 5-9 (ArN) 86 78 55 00
Scanvægt Nordic 210-Fax Salg-Detail
JohannGutenbergsV. 7 (ArN) 86 78 52 10
Scavenius Bendt Maria Finn Brønnum
Skovlundgårdsv. 55 (Vlj) 86 28 85 90
Schach Henning Hougårdsv. 42 (Brb) 86 26 37 90
Schacht ApS SkæringSkolev. 117 (Egå) 30 55 33 56
Schacht Christina psykol.
HansBrogesG. 15 (ArC 86 33 14 65
- **Dagmar** Glamhøjvej 2 (Brb) 86 29 72 68
- **Dorthe & Børge** Lyngbygårdsv. 43 (Brb) ... 86 26 48 86
- **Gerda** Augustenborgg. 23 D (ArC 86 14 03 14
- **Henrik** fil.dir. Engskovtoft. 16 (Skd) 98 51 16 15
Schacht John Kalenderv. 26 (ArV) 40 28 69 03
- **John Just** Kalenderv. 26 (ArV) 86 15 90 49
Schacht Lena Stjærv. 8 (Gal) 86 95 02 65
- **Morten** SkæringSkolev. 117 (Egå) 86 20 20 10
- **Rehne** Svinbovej 33 (Egå) 32 12 05 14
- **Thora M** Jordbrovej 5 (ArN) 86 16 36 17
Schack Antik Trend FrederiksAllé 64 (ArC .. 21 74 65 30
Schack Ettie MarselisBoul. 30 (ArC 86 76 57 97
- **Poul** Lindev. 27 (Vlj) 38 11 17 19
- **Sophus Peter** Valmuevæng. 14 (Høg) 87 30 31 14
- **Ulla** Egebjergv. 133 (Brb) 86 26 07 80
Schacke Martin Åbyv. 35 (Åbh) 82 43 78 18
Schacksen Finn Kirkevæng. 9 (TrJ) 86 29 25 75
- **Sonja** VejlbyVænge 305 (Ris) 35 11 43 27
Schade René Laskedalen 77 (Brb) 86 78 78 47
Schaeffler Danmark ApS
JensBaggesensV. 90 P (ArN) 70 15 44 44
Schaffenberg Judith Sønderg. 34 (ArC 86 19 24 16
Schaffel-Nielsen Tommy
Malerkrog. 31 (Ham) 86 96 26 75
Schak Kim anlægsgartner Sintrupvej 55 (Brb) 86 25 00 61
Schakow Grethe Ladefogedv. 168 (ArN) 86 10 97 13
- **Ilse** Lindholmv. 24 (ArN) 86 16 01 12
Schalck Jannick Kløvervang. 7 (Skd) 44 50 02 02
- **Nanna** Stationsg. 16 (Ris) 86 17 07 22
Schaldemose Berit
SolbjergHovedg. 39 (Sol) 86 92 80 37
- **Hanne Højmose** Helgesv. 26 (Åbh) 86 15 00 66
- **Karen** Vesborgvej 3 (Ris) 86 21 44 94
- **Katja** Kalev. 29 (Hns) 86 97 53 49
- **Kayo** H.C.Ørstedsv. 35 (Vlj) 86 14 92 60
- **Lenni** GustavWiedsV. 23 (ArC 32 17 78 28
- **Ole** TrigeSkovv. 4 (Lys) 86 23 23 36
Schallert Ingeborg HansBrogesG. 31 (ArC .. 32 14 82 33
Schalow Sarah Buhl Knudrisg. 48 (ArC 32 13 96 85
Schandorff Flemming fagkons.
RudolphWulffsG. 10 (ArC 86 92 16 87
Schandorff Henrik tømr.mest.
Åskrænten 15 (Egå) 86 17 50 80
- **Kirsten** BrabrandSkovv. 59 (Brb) 86 25 95 02
- **Lotte** OttoBenzonsV. 41 (ArV) 86 10 86 07
- **Mikkel Zoghi** Gyvelv. 12 (GaD 86 10 04 67
Schantz John, Revisionsfirmaet A/S
SolbjergHovedg. 24 (SoD 86 92 75 66
Se annonce under:
Revisorer
Schanz A adjkt. CarlJensensV. 16 (Vlj) 86 11 09 59
- **Hans Jørgen & Elsebeth Aasted**
Vestervang 20 (ArC 86 18 85 93
- **Richardt** bygn.konstr. Egebjergv. 17 (Brb) . 86 26 39 37
Schapiro Linda Hørgårdsv. 47 K (Ris) 86 17 36 71
Schapiro Phenpanga Langkærvej 22 (Til) 86 24 00 77
Scharf Henrik Tromsøgade 6 A (ArN) 86 16 73 70
Scharffenberg T musikpæd.
St.BlichersV. 25 (Åbh) 86 25 78 20
Scharnberg Ditte bibliotikar
Fåborggade 5 (ArC 86 19 91 13
- **Marianne** pæd.
Paludan-MüllersV. 101 (ArV) 86 16 24 76
Schartau Hans Henrik Gyven 4 (Mke) 86 97 42 87
- **Ilse** LangenæsAllé 28 (ArC 86 14 32 17
- L KajMunksV. 22 (Vlj) 86 14 13 06
- **Preben** forv. Elhøjv. 8 (ArV) 86 15 51 48
Schatter Lise & Jens Møller
Madsbjergpark. 3 (Høb) 86 27 30 25
Schau A-H regnsk.ch. Vestervang 10 (ArC ... 86 18 88 77
- **Henrik B** Hørretlakk. 327 (Mår) 86 27 73 30
Schau Søren RosenvangsAllé 81 (Vlj) 86 11 82 94
Schaumann Helge ing. Bodøvej 150 (ArN) .. 86 16 11 24
- **Ida Boje** BrobjergParkv. 3 (Egå) 86 22 47 14
- **Marianne Boje** Flintebakk. 171 (Ris) 86 21 77 37
Schaumburg Morten
Kasernebouleverden 15 (ArC 32 12 36 31
Schaumburg-Müller Edith
Balagervej 88 (Vlj) 86 14 47 42
- **Henriette** KajMunksV. 62 (Vlj) 87 34 14 94
- **Sten** Bedervej 93 (Mår) 86 29 76 70
Schauser Leif NielsBohrsV. 39 (Vlj) 86 14 26 78
Schebye Jacobsen Advokatfirma
Åboulevarden 49 (ArC 33 97 97 00
Schedler Manfred Hørgårdsv. 46 (Ris) 86 17 03 05
Scheel Innovation Storskov. 76 (Vlj) 61 30 58 05
Scheel Keld serv.ch. Søkjærvej 25 (Vlj) 86 25 55 15
- **Kurt Evald** Vestervang 3 (ArC 86 27 42 41
Scheelmedia Bjørnbakv. 16 B (Vlj) 30 82 76 00
Scheffel Rasmus Radich
Bryggerg. 12 (Ham) 35 13 44 93
86 98 23 20
Schefferling Henrik Plutovej 3 (Hat) 88 16 59 65
Scheffmann Martin Brix
Dr.HolstsV. 46 (Åbh) 32 13 84 02
Scheibel Inger & Lars L.P.BechsV. 10 (Ris) .. 86 17 77 94
- **Inger Varnich** L.P.BechsV. 10 (Ris) ..... **Hemmeligt nr.**
- **Louise Kastrup** Nordlysvej 15 (ArN) ..... **Hemmeligt nr.**
Schein Aleks Teglværksg. 10 (ArC 98 83 20 00
Scheinemann Ulla Nymarksvej 12 F (Mår) ... 86 29 72 01
Schelde Birgit & Lars Steen Pedersen
St.BlichersV. 5 (Åbh) 86 25 12 75
- **Gitte & Uffe Røge** SkådeSøpark 9 (Høb) 86 27 18 00
- **Karin Frost** Skejbytoft. 109 (ArN) 86 10 73 85
- **Michael** Langelinepark. 3 B (ArC 98 40 95 91
- **Palle** Elmehøjvej 62 (Høb) 86 27 66 10
- **Thomas** Trondvad 23 (Hæg) 64 64 90 26
- **Thomas** procesoper. Trondvad 23 (Hæg) 86 28 00 24
Schelling Søren RosenvangsAllé 20 (Vlj) 32 14 12 44
Schenker A/S JensOlsensV. 13 (ArN) 70 22 75 61
Schenker A/S JensOlsensV. 13 (ArN) 86 78 59 62
Schepeler Troels NødkærAllé 135 (Høb) 32 12 14 77
Schepler Arnt H.C.Andersens Vej 30 (Åbh) ... 86 25 86 82
Scherer Grethe Saralystpark. 32 (Høb) 86 27 37 58
- **Poul Erik** CarlBlochsG. 32 (ArC 86 12 84 42
Scherfig Jan Hørretlakk. 46 (Mår) 86 13 64 17
- **Knud** Holmetoft. 47 (Høb) 86 27 58 08
Scherning Thomas Mønsgade B C (ArC 32 96 20 08
Scherrebeck Kirsten sygepl.
Rytterknægten 19 (ArV) 86 10 85 08
Scherwin Birgitte Dahl
Kløvervæng. 3 (Hat) 98 44 53 57
- **Dorrit** M.P.BruunsG. 59 (ArC 86 13 32 13
- **Vita Lyng** Pottemagertoft. 156 (Høb) 86 14 77 41
Scheuer Inge Stejlbjerg 28 (Hns) 86 99 61 50
Scheuerlein Walther
Fr.BarfoedsV. 57 (ArV) 82 43 22 70
Scheutz Flemming Havrebakk. 37 (ArN) 88 16 05 10
88 16 55 93
Scheving Frank & Merete
Råhøjvæng. 40 (Vlj) 86 28 00 23
Schibirye Ellen & Bjarne Maaløe
Birkevang. 17 (SoD) 75 91 15 92
Schibler Kennneth Nørreskovv. 35 (Hin) 86 91 06 03
- **Knud** Tjelevej 15 (Ris) ..... **Hemmeligt nr.**
Schibstad Finn Brendstrupv. 26 (ArN) 86 24 99 91
Schierbeck Kent S. Æblehaven 69 (Høg) 86 92 48 44
Schierenbeck Stein
Sønderholmv. 153 (Hss) 86 53 85 88
Schierff Bent Grøfthøjpark. 162 (Vlj) 87 38 00 57
Schierup Anne-Lise Estrupv. 61 (Hns) 55 89 32 20
Schierup Gerd tandl. Sønder Alle 3 (ArC 86 12 46 07
- **Gerd & Steen G Hansen**
Hørhavevej 57 (Høb) 86 27 50 92
Schifferer Lora CarlBertelsensG. 9 (ArC 86 11 64 56
Schifter-Holm K & B H Rasmussen
Nielstrupv. 10 (Hat) 86 49 16 92
- **Uffe Hjortshøj** Herredsv. 9 (ArV) 32 10 47 30
Schifter Ingrid Ranunkelv. 25 (Sab) 86 94 84 01
- **Knud** gdr. Hovedgaden 19 (Mke) 86 97 40 29
Schilkowski H E kemiing.
Gl.Østergårdsv. 28 (Mal) 86 93 15 62
Schiller J. Vest.Strandallé 142 (Ris) 88 16 54 75
- **Jørgen** Vest.Strandallé 142 (Ris) 86 17 56 51
- **Kim** RoukærAllé 11 (Høb) 86 27 71 20
- **Kira Botha** Tronkærvej 73 (Hjo) 86 10 79 30
Schilling Lucette Strandpark. 19 (ArC 86 18 39 77
Schimmel Gary MarselisBoul. 37 (ArC 88 17 75 88
Schimmelmann Hans-Christian
SophusBauditzV. 3 (Åbh) 86 78 68 89
Schindhelm Lars Rødlundvej 505 (Haj) 86 20 22 26
Schindler Elevatorer A/S
MarselisBoul. 175-177 (ArC) 86 14 97 00
Schindler Elevatorer A/S
MarselisBoul. 175 (ArC 86 26 09 41
Schindler Elevatorer A/S
Nordborgg. 11 (ArC ..... **Hemmeligt nr.**
Schirmer Anette Fredensg. 6 (Hin) 86 91 27 84
- **Karen** SmedegårdsAllé 69 (Mal) 86 93 18 12
Schistad Bernhard Randersv. 250 (Ham) 86 96 43 87
Schiødt Birgit RosenvangsAllé 244 A (Høb) .. 86 27 29 92
- **Jan** Rugbjergv. 30 (Vlj) 86 28 30 09
- **Marit Synnøve Hopp**
Gefionsvej 33 A (Åbh) 86 15 12 11
Schisler Aage & Ingrid
Skanderborgv. 40 (ArC 86 11 67 98
Schiølin Simon Haardalen 14 (Hin) 86 10 70 12
- **Vivian Maria** keram. Herredsv. 21 (Hin) 86 98 84 34
Schlemmenann Hanne
Smedeskovv. 91 (Gal) 86 94 72 63
Schlemning Jane Præsteager 160 (ArN) 86 23 15 09
Schlemning Lars Vistoftvej 59 A (Sab) 86 95 40 89
- **Louise & Jørgen D**
BredkærGrønnev. 9 (Egå) 86 22 84 38
- **Torben Søren** CaritEtlarsV. 24 (Åbh) 86 15 29 12
Schlett Birgit Rødegevej 7 (Skd) 86 99 28 82
- **Kirsten Marie & Lasse Sørensen**
Engelstoft 56 (Lys) 86 19 78 13
Schlettz-Christensen Berit & Niels Juul
Parkv. 1 (Høb) 87 36 00 08
Schlotz Peter Oluf MarselisBoul. 32 (ArC 86 19 10 11
Schjeldahl Niels Hjortshøj Stationsv 8 (Hjo) .. 86 20 95 57
- **Niels** Hjortshøj Stationsv 8 (Hjo) 86 22 09 19
Schjeldahl Niels købmd.
Hjortshøj Stationsv 8 (Hjo) 86 22 00 19
Schjelde Sanne Vegavej 50 (Høb) 82 43 43 67
Schjerbeck Hans Henrik
Birkebakk. 27 (Lys) 86 22 55 60
Schjerlund Heidi & Michael Østergaard
Mellemtoft. 12 D (Egå) 48 41 29 65
- **Jørn** Engskovbakk. 87 (Skd) ..... **Hemmeligt nr.**
Schjerning Kristina Gerlachsg. 7 (ArC) 32 15 21 59
- **Margit & Jørn Gade** Brohaven 26 (Egå) 86 19 74 23
- **Tina** Elstedhøj 31 (Lys) 86 22 69 83
Schjerven Margit laborant Nørreg. 22 (Hin) 86 91 46 46
Schjoldager Anne Blomstervang. 8 (Egå) 86 17 79 21
- **K** Emiliedal. 105 (Høb) 86 27 32 18
Schjødt A Kongsgårdsv. 4 (Vlj) 86 15 31 02
- **Birte** Spættevej 27 (ArV) 86 15 93 53
- **Charlotte** Gl.Frijsenborgv. 1 F (Ham) 86 96 49 03
- **Egon** Grøfthøjpark. 146 B (Vlj) 86 28 53 37
- **Helle** Odderv. 166 G (Høb) 86 27 17 92
- **Inge & Flemming** Neptunvej 46 (Vlj) 86 14 68 97
- **Inger** Trillegårdsv. 183 (ArV) 86 15 36 01
- **J** købmd. Syrenvej 12 (Ris) 86 17 34 74
- **Jens Frederik** Edithsvej 25 (Brb) 86 75 56 75
- **Jette** læge Bragesvej 34 (Åbh) 86 15 34 22
- **Lars & Tina** Lillenorv. 63 (Mal) 86 93 24 74
- **Lisbet Birkelund** OlafRudesV. 13 A (Høb) .. 39 66 94 04
- **Mads** Byagervej 89 (Bed) 86 93 83 32
- **Mathias Mustonen** Bethesdav. 73 (ArN) ... 86 10 40 71
- **Niels Kristian** Sønderborg. 13 (ArC 32 11 44 27
Schjødt-Pedersen Anne Mette
Vest.Ringg. 54 (ArC 86 18 77 16
- **Marie** Højager 73 (Hin) 86 13 07 67
- **Søren** Julsøvej 144 (Ris

Schjørring Jens Holger amanuensis
Enemærket 26 (Ris) 86 21 48 44
Schjøth Louise Buch Tinbækpark. 8 (Gaå) 86 94 74 82
Schjøtt Jan praktikled. Skovvej. 105 A (ArC) . 86 20 26 86
Schjøtt Tove IvarHuitfeldtsG. 21 (ArN) 86 22 52 25
Schjøtz-Christensen Aase
Bregnevej 3 (Hø) 86 98 31 13
Schjøtz Jeppe Højkolvej 36 (ArV) 86 12 28 83
- **Kjeld** TilstPark v. 5 (Til) 86 24 72 17
Schlachter Hanne Plesner Johnson &
Stephen Chr.KiersPl. 6 (ArC) 86 19 70 78
Schlafer Sebastian
Høegh-GuldbergsG. 123 (ArC 32 14 34 52
Schlamowitz Ester Laug
Nygårdsv. 102 (Hø) 86 27 66 72
- **Lene** Maden 13 (ArV) 86 15 60 38
Schlander Christina & Lars Emil Andersen
Egelundsv. 14 (Ris) 86 16 45 58
- **Sven** Tåfforvej 46 (Egå) 74 42 26 29
Schlattner Leo Tirstrupv. 24 (Ris) 86 34 01 23
Schleicher Helle & Henrik Kjær
HøegHagensV. 5 (ArN) 86 16 50 29
- **Kurt** Chr.X'sV. 64 (Vij) 86 14 17 85
Schielmann-Andersen H C toldvagtmest.
Snebærvej 34 (Hø) 86 27 44 26
Schielmann Niels Bogfinkev. 14 (Hin) 32 12 04 75
Schielsner Gertrud
Augustenborgg. 21 A (ArC 86 17 56 71
Schielsner og Rykær Lægerne
Ertebjerg 92 (Til) 86 25 27 00
Se annonce under:
Læger: Praktiserende læger
- **Peter** Byløkken 29 (Ris) 86 21 64 08
Schiemmer Paul SkæringHøjsagerv. 3 (Egå) 86 22 73 25
- **Robert** Toftesving. 2 (Egå) 86 22 07 73
- **Wilhelm** Østtoften 3 (Egå) 86 22 09 75
Schibler Heidi Nørreskov. 183 (Hin) 86 16 27 47
Schichtkrull Anne M & Morten Bjerring
IvarHuitfeldtsG. 9 (ArN) 86 10 81 80
Schilppé-Steffensen Erik
Hjulbjergv. 60 C (Hø) 86 94 21 52
Schlobohm Annett Vejlegade 9 (ArC 62 69 22 24
Schlosser Bodil Næshøjvej 43 (Haj) ..... **Hemmeligt nr.**
- **Bodil** Næshøjvej 43 (Haj) 86 26 07 41
- **Henri** lær. Møldrupvej 8 (Brb) 86 26 32 90
- **Inger & Otto Dehn** Helgesv. 6 (Åbh) 86 15 19 92
- **Poul Erik Schødt** databaseadministrat.
Dyrehavev. 11 (ArC) 86 14 00 61
- **Søren Grube** Sav. 2 (Brb) 86 21 31 86
Schlynzen Ella Abildvej 8 (Egå) 86 22 15 09
Schlünzen Lars Hellasvej 16 (Hjo) 86 99 96 86
- **Lise** NyMunkeg. 133 (ArC 86 12 71 81
86 12 71 82
- **Peter & Birgitte** Skjoldballen 26 (Hns) 86 99 60 90
Schlyssel S. & B. Hybenvæng. 59 (Hø) 86 92 19 98
Schlyter H finmek. Markskæl. 17 (Mal) 86 10 63 74
Schlüter Leif Tjelevej 13 (Ris) 86 21 32 28
- **Steen** Hvedemark. 8 (Hø) ..... **Hemmeligt nr.**
- **Søren** Mortanag. 44 (ArC 32 16 88 30
- **Wolfgang** Moselunden 58 (Mal) 86 21 33 38
Schlytter Einar tilsk.
Augustenborgg. 25 H (ArC 86 14 53 60
Schlütter-Hveilund Anders
NyMunkeg. 65 (ArC 32 12 31 03
Schlütter Jacob Morup
MaxMüllersG. 3 (ArC) 32 11 80 82
Schlütter Jette Brendstrupv. 85 (ArN) 86 10 06 06
Schlæger Gert Hejredalsv. 36 (Brb) 32 17 68 29
Schmedes Line Ladefogedv. 119 (ArN) 86 78 20 36
- **Ulrik** SabroVænge 35 (Sab) 86 94 85 87
Schmeling Joachim Jerichausg. 12 (ArC 86 19 22 43
- **Max** Nordborgg. 43 (ArC) 86 11 66 48
86 29 64 51
Schmelling Bjørn ing.
Vilhelmsborgvæng. 31 (Bed) 86 93 62 20
Schmelling Design Frederiksg. 71 (ArC) 86 13 45 85
- **Lalla** Louisev. 6 (Brb) 86 25 68 98
- **Lotte** Skolepark. 20 (Bed) 86 12 29 39
- **Rolf** fabr. Rønnev. 2 A (Ris) 86 17 52 24
Schmelling Tina cand.merc.
Flintebakk. 83 (Ris) 86 21 95 50
- **Ture** OlafRudesV. 28 (Hø) 32 14 93 36
Schmid Johannes & Marit Otto
Pilev. 7 A (Ris) 66 19 49 96
Schmidt A Digtergangen 23 (Åbh) 86 25 61 20
- **A** Højmarkvej 43 (Hø) 86 18 48 32
- **Alice** Kriegersv. 19 (ArC 86 19 13 07
- **Amalie Detjen** Strandpark. 7 (ArC 32 20 56 18
- **Anders Gehlert** Julsøvej 368 (Ris) 54 86 25 93
- **Anne Bente & Michael Brøtner**
Ramsøvej 26 (Hin) 86 98 89 39
- **Anne Bjørn** Saksen 1 (Gal) 86 95 40 56
- **Anne M & Claus Monfeldt**
Ternevej 10 (Ris) 86 17 47 01
- **Anne Mette** Tøndergade 87 (ArC 86 76 30 00
- **Annelise** Hørretlokk. 253 A (Mår) 86 28 74 76
- **Annette** Møllebakk. 4 (Hin) ..... **Hemmeligt nr.**
- **Arne** chauf. HasleCenterv. 171 (ArV) 86 15 28 26
- **Benedikte & Rene Larsen**
Bramstrupv. 24 (Hat) 86 49 13 53
- **Bent** Toftevæng. 6 (Gal) 86 94 59 91
- **Bent & Ingerilse** TilstBypark 28 (Til) 86 24 36 28
- **Bente & Kurt Madsen**
F.VestergaardsG. 24 (ArC) 86 76 35 00
- **Bente Stein** Nørrevæng. 120 (Trj) 86 29 61 28
- **Bertel** Findalsvej 16 (Odd) 86 92 60 02
- **Betina** Vest.Ringg. 46 (ArC 32 10 78 86
- **Birthe & Jørgen** Hjelmagervænge. 38 (Skd) 86 99 04 39
- **Bjarne** LykkesholmsAllé 13 (Vij) 86 29 04 98
- **Bjarne** Ålundsvej 12 (Egå) 86 22 70 43
- **Bodil** Agernvæng. 8 (Bed) 86 93 89 91
- **Bodil Fruelund** Kløvervang. 1 B (Mke) 86 97 40 92
- **Britta** Bygaden 9 B (Lys) 86 22 41 51
- **Børge** landsdelssekr. Abildvej 16 (Egå) 86 22 83 31
- **C P** Fruensbakke 45 (Skd) 86 97 91 32
- **Camilla Waltoft** Samsøgade 12 (ArC 32 20 14 60
- **Carsten** PanumsAllé 6 (Gal) 98 13 06 02
- **Charlotte Vilsbæk Laut**
Fredensg. 26 (Hin) 86 98 68 40
Schmidt-Christensen Kirsten
Skolev. 98 (Egå) ..... **Hemmeligt nr.**
- **Peter** Skolev. 98 (Egå) 86 22 87 47
- **Christian** NielsJuelsG. 76 (ArN) 86 16 65 85
- **Christian Bennet Rostbøll**
Monradsvej 9 (Vij) 86 11 87 54
- **Corinna** LangenæsAllé 10 (ArC 86 15 10 66
- **Daniel** Pottemagertoft. 48 (Hø) 32 18 64 74
- **Daniel** Skivholmev. 34 (Sab) 86 12 18 20
- **Dinna Schur** Amaliegade 15 (ArC 35 10 09 98
Schmidt Dorte Bach Arkitekt M.A.A.
Plutovej 6 (Hø) 28 19 88 93
- **Dorte & Poul Thybo Christensen**
Drosselvæng. 18 (Mal) 86 93 16 21
- **Dorthe** Kunnerupvang. 16 (Hss) 86 28 15 28
- **E** Bauney. 54 (Hss) 86 28 18 12

Schmidt E & E. W. Rasmussen
Sandagerv. 10 (Ris) 86 17 06 04
- **Egon** husmd. Hovvej. 49 (Sab) 86 94 80 18
Schmidt Ejnar Ørum læge
LangenæsAllé 22 (ArC 86 14 48 25
- **Ejner** Vestervang 38 (ArC ..... **Hemmeligt nr.**
- **Elly** Toftevæng. 26 (Hat) 86 98 10 78
- **Else Inga Elivia** SaralystAllé 23 (Høb) 86 27 17 41
- **Else Th Rasmsgaard** lærerinde
Amtoftv. 14 (Ris) 86 21 49 18
- **Erling** F.VestergaardsG. 26 (ArC 75 72 83 01
- **Esther** Næshøjvej 70 (Haj) 86 94 29 55
- **F** Kongsgårdsv. 4 (Vij) 86 11 27 37
- **Finn Jepsen** Ormslev. 70 A (Vij) 32 21 62 00
- **Flemming** JacobKnudsensV. 8 (Åbh) 86 25 26 07
- **Frank** Flintebakk. 165 (Ris) 86 19 07 25
- **Frank Boutrup** Hjortshøjpark. 52 (Hjo) 86 15 02 30
- **Georg** PoulSlothsV. 18 (Høb) 86 14 12 84
- **Gorm** Lundbyvej. 11 (ArC 32 14 69 16
Schmidt Greta Lassen
Reventlowsv. 17 (Vij) 86 11 67 40
- **Grete** Stenvej 109 (Høb) 86 27 82 94
- **Grethe** Kirkegårds. 53 (ArC) 86 99 30 40
- **Gunhild Gaarde** KongsvangAllé 16 (ArC) 86 14 60 30
- **H Secher** modelsnedk. Skovfaldet 8 (ArN) .. 86 16 42 91
schmidt hammer lassen k/s arkitekter
Åboulevarden 37 (ArC) 86 20 19 00
Schmidt, Hammer & Lassen A/S
Åboulevarden 37 (ArC) ..... **Hemmeligt nr.**
Schmidt, Hammer & Lassen Aps
Åboulevarden 37 (ArC) ..... **Hemmeligt nr.**
- **Hanne** Sejrs Alle 26 B (Ris) 86 17 90 26
- **Hanne Lykkegaard**
SkæringSkolev. 128 (Egå) 86 22 31 27
- **Hanne & Henrik** Aprilvej 3 B (ArV) 86 15 52 08
- **Hans** stationled. JyllandsAllé 11 (ArC 86 14 15 47
Schmidt Hans Jørn JyllandsAllé 110 (Høb) ... 86 14 42 05
Schmidt Hans Secher akad.ing.
Langelinievej 13 (ArC) 86 22 63 78
- **Heidi** Violvej 16 (Hat) 87 65 60 02
- **Heine** antikvit.hdl. Mejlg. 89 (ArC 86 12 48 08
- **Helle** Fynsgade 6 (ArC 32 11 77 52
Schmidt Helle Kaas Junivej 24 (ArV) 86 75 11 12
- **Henning** Skovtypark. 97 (Gal) 86 94 68 38
- **Henrik** Skelagerv. 566 (ArN) 86 27 86 79
- **Henrik** Voldbjergv. 19 (Ris) 86 11 66 29
- **Hilmar** snedk. Søndervang. 26 (Vij) 86 14 50 90
Schmidt Ib Kaae VVS Eftf. (Jens Eriksen)
Bygvænget 1 (Mal) 86 16 87 79
- **Ida** Nørre Alle 44 B (ArC 32 17 69 10
- **Ilse** Tjelevej 32 (Ris) 86 21 59 09
- **Inga** Ormslev. 68 A (Vij) 86 11 91 26
- **Inger** Næshøjvej 41 A (Haj) 86 94 10 09
- **Inger Karin** KongsvangAllé 4 (ArC 86 12 82 40
- **Inger-Liss & Erik** Vadstedv. 8 B (Ham) 86 96 16 54
- **Irma Margrethe** Gl.Stillingv. 412 (Haj) 86 94 15 59
- **Ivan** BrobjergParkv. 103 (Egå) 86 22 16 96
- **J F** vikt.hdl. Lyngsving. 5 (Til) 86 24 17 57
- **Jakob** Tofterien 6 (Egå) 86 74 14 94
- **Jakob Tscherning** Skolepark. 57 (Bed) 69 14 05 30
- **Jan Stig** Skådehøjen 20 (Høb) 86 27 81 21
- **Janni** Præstegårdsv. 16 (Mår) 38 19 32 89
- **Jannik Grødt** Sdr.Ringg. 69 (ArC) 32 12 08 01
- **Jens** Svejstrupv. 20 (Hat) 86 98 07 70
- **Jens J & Tine S Thomsen**
Højstrupv. 39 (Mal) 86 93 05 12
- **Jeppe** Gl.Kongev. 12 (Vij) 64 89 10 45
- **Jesper** Godthåbsg. 12 (ArC) 32 11 33 54
- **Jesper** Smoven 19 (ArN) 86 92 88 60
- **Jette** Ryv. 42 (ArC) 86 25 09 26
- **Jette Gehlert** Silkeborgv. 276 (Åbh) 32 13 16 12
- **Joan** Rydevænget 107 (ArV) 86 15 61 05
- **John** NielsJuelsG. 89 (ArN) 86 16 05 27
Schmidt John Sydbakken 99 (Haj) 86 94 22 28
- **Jytte** laborant TrigeMøllev. 14 (Tri) 86 23 16 04
- **Jørgen** BjertrupSkovv. 7 (Høg) ..... **Hemmeligt nr.**
- **Jørgen Fruelund** Bondehavev. 2 (Mke) 86 97 47 69
- **Jørn** Skejbytoft. 36 (ArN) 86 78 23 45
- **Kai Westersø** Nygårdsv. 60 (Høb) 86 27 05 75
- **Kaj** havnedir. Kornmodsbakk. 128 (ArV) 86 75 02 30
- **Karen Margrethe** kinesiol.
Rantzausgavev. 7 (Sol) 86 53 14 39
- **Karen Ransby** Fjældevæng. 122 (ArV) 82 43 11 77
- **Karin** Bellksvej 8 (Gal) 86 94 61 83
- **Karina Lorenzen Stein**
Skanderborgv. 10 (ArC ..... **Hemmeligt nr.**
- **Karina & Mark** Orionsvej 7 (Hat) 86 24 36 22
- **Karina Stein** MartinVahlsV. 17 (ArC 86 19 01 78
- **Kari Georg** Teglvangen 9 (Mal) 86 93 13 11
- **Karsten Gott** Bakke Alle 11 B (Åbh) 86 15 28 18
- **Kim** rørsm. Nygårdspark. 23 (Gal) 86 95 05 14
- **Kirsten** børneh.led. Fredensg. 23 (Hln) 86 98 72 83
- **Kristian** Møllevejen 10 (Gal) 86 95 00 12
- **Kaare Egelund** Danavej 6 (Gal) 86 94 76 77
- **Lars** Bleginov. 14 (Høg) 69 10 32 00
- **Lars** gdr. Gml.Oustrupv. 7 (Mke) 86 97 46 08
- **Lars Christian** Nymarksvej 17 (Mår) 86 29 84 02
Schmidt-Laursen Niels Ole
Rymarksvej 5 (Ris) 86 17 09 11
- **Leif** Bethesdav. 14 (ArN) 86 10 75 12
- **Lena Sylvia** Tjørnev. 8 (Ris) 86 17 77 12
- **Lene** Skolemestervy. 9 (Spo) 86 96 82 36
- **Leo** fuldm. Hortensiav. 15 (Høb) 86 27 06 15
- **Leo Chr** KajMunksV. 34 (Vij) 86 11 65 89
- **Linda** SkæringKirkev. 47 (Egå) 86 22 51 07
- **Lisbeth S & Christian K**
Bøggildsv. 46 (Hjo) 86 99 85 75
- **Lise** C.A.ThyregodsV. 112 A (Åbh) 86 25 72 02
- **Lone** MarselisBoul. 36 (ArC) 82 43 37 87
- **Lone** Idin.ass. Tornebakk. 62 (Ris) 86 21 91 82
- **Lone Lorenzen Stein**
Vest.Ringg. 118 (ArC 86 12 07 71
- **Lonni & Steen** Ranunkelv. 13 (Sab) 86 94 89 11
- **Louise Isaksen** Hasselhaven 46 (Lys) 86 23 10 72
- **Marianne** Stavtrupv. 28 (Vij) 32 12 05 61
Schmidt Marianne Stavtrupv. 28 (Vij) 41 10 55 98
- **Marie** FuglesangsAllé 29 (ArV) 32 15 23 36
- **Martin Lundsgård**
St.St.BilchersG. 31 (ArC 86 12 72 38
Schmidt-Massage Rækkev. 11 (Hat) 31 69 39 06
Schmidt Mette Odinsv. 13 (Gal) 86 94 49 70
Schmidt Nyby Silkeborgv. 182 (ArC 32 15 93 36
- **Mette & Lars** Hørninggårds. 2 (Høg) 86 92 10 03
- **Mette Toblesen** OleRømersG. 98 (ArC) .. **Hemmeligt nr.**
- **Michael Rahbek**
RosenvangsAllé 232 (Høb) 87 36 06 64
- **Mogens** Engskovgård 136 (Skd) 86 97 97 22
86 97 97 23
- **Morten** Højager 133 (Hjo) 32 15 56 99
Schmidt Morten Bliksmeden (Morten
Schmidt) Gl Ryvej 16 (Høg) 70 22 16 30
- **Morten & Jane Baad Jensen**
Gl Ryvej 16 (Høg) 86 92 35 93
- **Mr.Eskild** Augustenborgg. 25 H (ArC 86 75 56 68

Schmidt-Møller Christian
Fynsgade 17 (ArC) 86 18 84 00
Schmidt-Møller Keld Ovesdal 38 (Mår) 86 29 34 10
- **Niels** Engdalgårdsv. 40 (Bed) 86 93 75 32
Schmidt Niels Ågårdv. 15 (Hns) 86 23 21 61
- **Niels Bach** Arnegårdsv. 5 (Åbh) 86 25 13 68
Schmidt Nielsen Aps Gjellerupv. 104 (Brb) .. 86 25 41 09
Schmidt-Nielsen C H dir.
Ørnegårdsv. 2 (Høb) 86 14 09 93
- **Jan Willan Hansen & Elisabeth**
Skovhusv. 2 (Ris) 86 17 76 90
- **Mogens** Pilegårdsv. 69 (Hss) 86 28 25 91
- **Mikolaj** Falstersg. 33 C (ArC 32 11 21 39
Schmidt & Schmidt Teknik
Møllevejen 17 (Gal) 86 95 06 66
- **Ole** BøgeskovHøv. 237 (Vij) 86 28 14 90
- **Ole** Jupiterv. 12 (Høb) 86 11 76 27
- **Ole** Mondrupsv. 11 B (Vij) 86 28 55 25
Schmidt Ole advokat Skt.ClemensT. 8 (ArC .. 86 12 62 99
- **Ole** SørenSkjødtsV. 6 (Brb) 86 28 06 90
- **Ole** fotogr. Løjenkærv. 7 (Odd) 86 92 62 62
- **Ole Anderskov** Mosealleen 11 (Tid 86 10 87 06
Schmidt Ole Thestrup TerpSkovv. 38 (Vij) ... 86 11 55 63
- **Otto Christian** Rughavevej 16 (Mal) 86 93 24 81
- **Otto H** tandl. Augustenborgg. 21 B (ArC 86 19 98 03
- **P E** tandl. Elstedhøj 6 (Lys) 86 22 25 21
- **Palle F.** Bakkelodd. 5 (Mår) 86 27 23 98
- **Per** Baldrianv. 61 (Ris) 86 17 84 64
- **Per Jessen** Edderfuglev. 7 (Skd) 86 11 29 41
- **Pernille** Bysvinget 13 A (Sab) 86 94 88 63
- **Peter** Strandskadev. 1 (Egå) 86 22 27 39
- **Peter** Trondhjemsg. 3 (ArN) 86 78 60 02
Schmidt-Petersen Finn Ernst
Smedebakk. 33 (Hjo) ..... **Hemmeligt nr.**
- **Flemming** konsulent Tokkerbakk. 32 (Ris) .. 86 21 19 77
- **Poul Erik Vichmann** Tjelevej 7 (Ris) ..... **Hemmeligt nr.**
- **Poul Mynster** centerled.
Engdalsvej 8 (Brb) 86 26 25 24
- **Poul & Oda B** Kløverv. 7 B (Høg) 86 92 23 15
- **Preben** SolbjergHovedg. 61 (Sol) 86 92 84 24
- **Preben** mask.arb. Lyngfeldvæng. 49 (Gal) .. 86 94 60 08
- **Randi & Åge** Hedev. 24 (Ris) 86 17 54 69
- **René** Solmarksv. 37 (Ris) 86 18 03 03
- **Rich** ing. Fredensvej 16 (Vij) 86 14 15 97
- **Richard** Skanderborgv. 13 (Høg) 86 92 29 01
- **Rita** RosenvangsAllé 7 (Vij) ..... **Hemmeligt nr.**
- **Rodrigue** Voldbyvej 55 (Gal) 32 11 91 12
- **Rudolf** gdr. Kærgårdsv. 72 (Sol) 86 92 70 99
- **Ruth** Tværv. 8 (Gal) 86 95 00 01
- **Signe** HolmeMøllev. 10 (Vij) 86 11 56 96
- **Solvelg** Vestervang 25 G (ArC 86 18 79 56
- **Steen Rhinstrøm**
H.C Andersens Vej 66 (Hat) 86 91 42 04
- **Steffen** Tinglevg. 1 (ArC 86 14 43 95
- **Susan** TrankærVænge 97 (Trj) 86 18 15 85
- **Susanne** Elevvej 5 B (ArN) 86 23 26 30
- **Svend** vognmd. Porskjærv. 20 (Gal) 86 94 36 13
- **Søren** Ericavej 18 A (Egå) 86 22 48 05
- **Søren** Kornmodsbakk. 146 (ArV) 32 20 89 18
- **Søren** Nedergårdsv. 45 (ArN) 88 19 49 67
- **Søren** SkæringSandager 9 (Egå) 87 43 00 80
- **Søren B** ing. Kunnerupv. 98 (Hss) 86 28 23 27
- **Søren Bramer** Brageshøj 3 (Åbh) 86 15 09 67
- **Søren Julius** HerlufTrollesG. 37 (ArN) 78 78 17 03
- **Søs Marla** Torstilgårdsv. 36 (Til) 86 10 75 51
- **Tage** landmd. Kirsebærvæng. 30 (Gal) 86 94 46 72
- **Tage** lær. Nymarksvej 24 B (Mår) 86 29 83 84
- **Tage** snedk. Ådal. 13 (Hat) 86 91 47 64
- **Tage J** togfør. Tirstrupv. 28 (Ris) 86 17 48 20
- **Tage Verner** gdr. Skaføgårdsv. 3 A (Mke) .. 86 37 73 58
- **Theodor** HansEgedesV. 72 (ArN) 86 16 72 30
- **Thomas** Fasanv. 1 (Høg) 32 16 77 65
- **Trine Matzen** MartinVahlsV. 18 (ArC 32 17 87 43
- **Trine Mejneche** NyMunkeg. 3 B (ArC 86 18 24 23
- **Troels** Gl.Kalov. 5 (Hjo) 32 10 25 69
- **Troels** dir. Højgårdspark. 32 A (Tri) 77 34 07 99
- **Ulla** KoltKirkev. 91 (Hss) 86 13 84 52
- **Vibeke** Høskovvej 20 (Vij) 86 11 07 16
Schmidt Vibeke og Finn
Nordvangsv. 10 (Egå) 86 22 64 60
- **Viggo** Acervej 10 (Haj) 86 94 18 62
Schmidt Vinhandel Brdr VibyRingv. 4 (Vij) . 86 14 96 44
Schmidt Vinhandel Brdr. VibyRingv. 4 (Vij) 86 14 96 44
- **Werner** lær. Liljevæng. 16 (Høg) 86 92 39 89
- **Aage Lassen** CarlNielsensV. 2 (ArC) ..... **Hemmeligt nr.**
- **Åse** Holmetoft. 12 (Høb) 86 27 13 17
Schmidtmann Martin Gebauersg. 2 (ArC) ... 32 16 49 95
Schmith Cecilie Birket
Høegh-GuldbergsG. 113 (ArC 86 13 27 61
- **Vilhy** Lyøgade 7 (ArN) 86 10 86 45
Schmücker Dan Rene Fuglebakk. 20 (Hin) .. 87 65 90 10
Schnæ̈kker Margit HolmeMøllev. 17 (Vij) .. 86 75 09 15
Schneekloth Bodil MøllevangsAllé 56 (ArV) . 86 19 44 80
- **Susanne** Jægergårdsg. 116 (ArC 86 13 60 50
Schneevoigt Peer
Holmstrupgårdv. 148 (ArV) 86 24 11 40
- **Peer** repræs. Holmstrupgårdv. 148 (ArV) 86 24 42 12
Schnefeld Rita RosenvangsAllé 212 B (Høb) . 86 27 21 37
Schneidelbach Jesper o.kont.ass.
Langballev. 68 (Mår) 86 29 40 30
Schneider Anne Lise Møllevæng. 27 (Høg) .. 86 92 18 05
- **Astrid** Højredalsv. 8 D (Brb) 86 26 04 81
- **Børge** Savværksv. 7 (Hat) 86 98 14 21
- **Claus** Præstehaven 51 (ArV) 87 47 04 80
Schneider Electric Buildings Denmark A/S
BredskiftеAllé 11 (ArV) 88 20 40 60
Schneider Electronik Tåstrupv. 42 (Hat) 86 91 42 84
- **Frits Bjarne Lovmand** Eldalen 14 (ArV) 86 24 01 06
- **Gitte** HolmeParkv. 83 (Høb) ..... **Hemmeligt nr.**
- **Gitte** Montanag. 46 (ArC 86 13 61 05
- **Gudrun** Grøtheøjpark. 142 C (Vij) 86 28 68 68
- **Hanne Birgit** ØsterbyAllé 260 (Trj) 86 29 55 83
- **Hans J L** RundhøjAllé 14 (Høb) 86 14 72 75
- **Hr. Peter** Thorvaldsensg. 9 (ArC 32 10 69 30
- **Jan** Søndervang. 52 (Vij) 86 14 31 20
- **Jørg** Langelandsg. 54 (ArC 35 13 75 64
- **Jørgen** HolmeParkv. 83 (Høb) 86 27 92 15
- **Klaus** Moltkesvej 5 (Vij) 86 77 05 67
- **Kristian M.** Skolebakk. 5 (ArC 32 17 73 11
- **Morten** JensMunksV. 21 (ArN) 86 10 61 63
- **Thomas** Dalgårdspark. 28 (Hns) 86 99 55 36
- **Tina Bælkes** Bakketoppen 9 (Sol) 86 92 64 02
Schneidermann Karsten Fiskerg. 39 (ArC .. 86 13 33 55
Schnejder Mads Skådehøjen 4 (Høb) 86 12 46 96
Schnell Emil mask.arb.
C.F.JessensV. 11 (ArN) 86 10 19 07
- **Jytte** Thorsagerv. 9 (Mke) 86 37 62 66
- **Kim** Bjarkesvej 4 (Åbh) 86 15 85 19
- **Lena Kvisgaard** AsgerJornsV. 8 (Høb) 86 16 17 75
- **Lene & Bertil** Kærgårdspark. 101 (Sol) 86 27 92 44
- **Michael** Rødtjørnv. 34 (Sab) 86 11 21 25
- **Mick** RosenvangsAllé 198 D (Høb) 32 10 40 02
- **Stig** Slåenvej 5 (Hns) 86 99 76 34
Schnippa S & Kristen T Hansen
RundhøjAllé 57 (Høb) 86 14 35 39

Schnoor Erik Femmølerv. 10 (Ris) 86 21 52 61
- **Lasse** Flintebakk. 65 (Ris) 86 21 43 06
- **Marianne Annette** Soldalen 2 (Egå) 86 22 56 13
- **Martin** gdr. Toftev. 6 (Hat) 86 99 55 25
- **Pernille** Tunøvej 25 (Gal) 87 88 58 85
- **Poul Hans Christian** Randersv. 514 C (Tri) 86 27 26 26
- **Preben** kont.ass. Langvævæng. 19 (Til) 86 24 34 16
Schnuchel Kim KastedTværv. 18 (ArN) 86 78 37 35
Schnurrbart Jerichausg. 14 (ArC 28 70 10 30
Schock Danmark JensJuulsV. 7 (Vij) 86 28 69 69
Scholz Anne Stampesvej 11 (Vij) 86 77 09 10
- **Ernst Wilhelm** RoukærAllé 26 (Høb) 86 25 83 13
- **Hr. Claus** HolmeMøllev. 18 (Vij) 86 11 50 73
Schooby Rikke Gml.Landev. 27 (Mke) 87 10 60 79
Schophaus Bjarne Stampesvej 2 A (Vij) .... **Hemmeligt nr.**
Schostag Sabine Edith Ursula
JensMunksV. 35 (ArN) 86 10 76 13
Schou Agnete Syrenvej 4 (Ris) 86 17 73 10
- **Alice** Nørreg. 25 G (Gal) 86 94 39 32
- **Allan** blik.sl. Egå Engvej 166 (Egå) 86 17 40 96
- **Allis** Pilegårdsv. 102 D (Hss) 86 28 57 37
- **Alvin** elektr. Stenbækvej 20 (Brb) 86 26 24 14
- **Anette Betina Lomholt**
Gl.Viborgv. 22 (Til) ..... **Hemmeligt nr.**
- **Anette & Brian Christiansen**
Safirvej 19 (Skd) 86 10 69 03
- **Annette** bankfuldm. Skolev. 16 A (Egå) 86 22 39 23
- **Asger** Hørgårdsv. 36 (Ris) 86 18 05 30
- **Asger** gdr. Torshøjv. 258 (Høg) 86 92 28 39
- **Bent** afd.led. MarselisBoul. 32 (ArC) 86 16 53 13
- **Bent** automek. JeppeAakjærsV. 15 (Hat) 86 91 41 10
- **Birgit** ekspeditr. Klintev. 4 (Gal) 86 94 57 54
- **Bjarne** Lundshøjgårdsv. 24 (Mal) 86 93 18 81
- **Bodil** Myrholmsv. 75 (Vij) 86 24 53 84
- **Bodil** Tornskadev. 4 (ArV) 86 10 08 05
- **Christian** Holmelundsv. 11 (Hin) 86 98 89 08
- **Dagmar** Gartnerpark. 17 (Tri) 86 23 02 36
- **Dorthe** Grenåv. 731 (Skd) 86 99 31 63
- **Edith** RosenvangsAllé 8 (Vij) 86 14 30 78
- **Elly Marie** Hougårdsv. 54 (Brb) 86 26 22 78
- **Erik** Østerg. 23 (Ham) 86 96 13 08
- **Esbil** Helgesgade 8 (Vij) 86 12 32 34
- **Finn** Vagtelvej 20 B (ArV) 86 15 59 60
- **Frank** tømr.mest. Rosenv. 2 (Ris) 86 17 00 08
Schou Freddie fotogr. Ndr.Strandv. 42 (Ris) 86 17 95 39
- **Gustav** Skaføgårdsv. 21 (Mke) 86 37 63 44
- **Hans** Egev. 1 (Skd) 86 99 15 63
- **Hans** Starupvej 9 A (Mal) 86 93 11 15
- **Hans H & Ingerlise Johnsen**
Morgenfruev. 9 (Skd) 86 99 19 88
Schou-Hansen Frederik Gefionsvej 9 (Åbh) . 87 34 08 50
88 17 59 76
- **P E** faglær. Damsbrovej 30 (Hln) 86 98 60 67
- **Harry** Engskovbakk. 85 (Skd) 86 97 92 62
- **Henning** gross. Rouloen 32 (Egå) 86 22 04 50
- **Henrik** Alpedalen 18 (Hns) 97 70 47 55
Schou-Høj Lasse Haslevej 12 B (Åbh) 33 26 26 27
- **Iben Marie** Bissensg. 16 (ArC) 32 11 31 26
- **Inga** Harestien 2 B (Høb) 86 27 19 17
- **Inger** RundhøjAllé 115 (Høb) 86 14 95 96
- **Inger** VejlbyToften 130 (Ris) 86 21 58 90
- **Ingrid Marie** Jelshøjvæng. 7 (Høb) 86 19 05 42
- **Jan** automek. Vesterskovgårdsv. 31 (Mke) .. 86 37 79 01
- **Jeanette Würtz** Byagervej 109 H (Bed) 86 93 88 38
Schou Jens Anker Birkhøjen 6 A (Hin) 86 98 72 22
- **Jens Anker Kirkegaard**
Birkhøjen 6 (Hin) ..... **Hemmeligt nr.**
- **Jens Anker Kirkegaard**
Birkhøjen 6 A (Hin) ..... **Hemmeligt nr.**
- **Jens Erik** ing. JeppeAakjærsV. 13 (Åbh) 86 25 51 76
- **Jens Wiether** tømr. Sønder Alle 30 (Ham) . 86 96 37 85
Schou Jensen Bo Frodesvej 7 (Åbh) 86 15 17 50
- **Christina** Soltoften 3 (Egå) 86 82 35 51
- **Jeppe** Gebauersg. 2 (ArC 32 11 15 90
- **Jette & Kim** AnkerJensensV. 26 (Åbh) 86 75 96 00
- **Johnny** lær. Manbjergv. 66 (Skd) 86 99 15 72
- **Judith & Lars** Skovpark. 26 (Ham) ..... **Hemmeligt nr.**
- **Jytte** Kirkedamm. 45 (ArC 86 14 60 70
- **Jørgen** Søsterhøjv. 4 (Hø) 86 27 06 11
- **Jørgen** læge Haslegårdsv. 7 (ArV) 86 15 81 77
- **Jørgen Kehlet** Laurbærvæng. 84 (Trj) 86 29 30 48
- **Jørn** mask.arb. Fabriksv. 6 (Ham) 86 96 33 53
86 96 36 91
- **Kaj** OttoBenzonsV. 27 (ArV) 86 16 73 94
- **Karin Lindberg** Plantagev. 10 C (Egå) 86 22 39 04
- **Karsten** Dagstrupv. 19 (Mke) 86 17 65 13
- **Karsten** SkæringHedev. 408 (Egå) 32 11 22 45
- **Kirsten** Bavnebakk. 28 (Hss) 86 28 74 51
Schou Knud slagt. Rådhustorv. 7 (RaC 87 61 07 08
- **Lars**

Scho

Schouby & Frøberg, Advokatfirmaet

Sønder Alle 14 B (ArC) 86 12 13 11
Se annonce under:
Advokater

Schouenborg Morten Granbakken 13 (Lys) . 86 22 96 46
- Per Skolebakk. 11 (ArC) 86 18 35 44
Schougaard Hans Jørgen lag.arb.
Postvej 27 (Hin) 86 98 73 58
- Lene & Henrik Ahornvæng. 33 (Høg) 86 92 47 37
- Mikkel Rosenholmv. 125 (Hns) 35 11 44 20
Schourup Hans A/S Engtoften 12 (Vij) 86 14 62 44
Schous Auto HolmeRingv. 139 (Vij) 86 14 27 00
Schousboe Helga Hjelmensg. 11 (ArC) 86 19 91 37
Schousboe-Jensen Holten Vincents
Højgårdspark. 39 (Gal) 86 94 38 98
- K hjem.sygepl. RisvangAllé 71 (ArN) 86 16 94 96
Schousen Ebbe speditør Sølystvej 20 (Egå) .. 77 34 09 00
Schousen Morten Hørretløkk. 232 (Mår) 86 27 09 91
Schouw & CO. A/S
Chr.FiltenborgsPl. 1 (ArC) 86 11 22 22
Schouw og Co A/S
Chr.FiltenborgsPl. 1 (ArC) 86 11 22 22
Schrader Diana Grøfthøjpark. 164 (Vij) 35 10 12 97
- Elisabeth Ladelogedv. 256 (ArN) 86 78 77 49
Schrader Günter Vagtelvej 27 (ArV) 86 15 23 29
- Michael Grøndalsv. 52 (Vij) 86 28 89 84
- Aage SaralystAllé 28 (Høb) 86 27 76 07
Schram Michael Bynkevej 3 A (Ris) 86 17 33 91
- Tina Åhusene 6 (Hin) 86 91 00 95
Schramm Peter ÅkrogsStrandv. 11 (Ris) 86 17 00 30
Schreiber Christian Pank
Nordvejen 12 (Sol) 86 18 26 94
- Doris Grøfthøjpark. 166 (Vij) 86 15 10 24
- Flemming Majsvænget 27 (Mal) 86 93 28 29
- Hans Jørn Majsvænget 38 (Mal) 86 93 13 23
- Helle & Jesper Østergaard
Lundshøjgårdsv. 11 (Mal) 86 93 11 03
- Maybritt Vibyvej 45 (Åbh) 32 10 07 43
- Vibeke & Erik Villemoes
Skt.PaulsG. 17 (ArC) 86 27 77 52
Schriver Anders cyk.hdl.
Langelandsg. 114 (ArC) 86 13 41 10
Se annonce under:
Cykler og knallerter, udsalg og reparation af
Schriver Angelina Viborgv. 293 (ArV) 32 84 47 11
- Camilla UnderLindene 3 A (Egå) 86 21 16 99
- Connie Elmely 3 (Skd) 86 99 02 31
- Erik Haurum automek.
Åskrænten 24 (Egå) 86 22 76 51
- Finn J H Rosenhøj 25 C (Vij) 86 29 26 15
- Grønvald mek. Kirkegårdsv. 53 (ArC) 86 16 49 47
- H & Nils Borring Malerkrog. 12 (Ham) 86 96 32 24
- Ivan cyk.hdl. Røddikvej 41 (Gal) 86 94 45 96
Schriver Jannie Nedergårdsv. 49 B (ArN) 86 19 41 23
- Jannie Toftev. 32 (Gal) 86 94 68 19
- Jeanett Ørnebakken 20 (Lys) 86 16 07 22
- Jørn Horsevæng. 62 (Trj) 86 29 58 11
- Laurids mek. Fuglebakkev. 94 (ArV) 86 16 19 26
- Leif Finderupv. 2 C (ArC) 75 65 04 17
- Lene & Jørn Horsevæng. 62 (Trj) 86 29 08 58
- Lissie Neptunvej 82 (Vij) 86 14 55 08
- Niels Lystrupv. 26 (Ris) 86 17 58 80
- Nina & Søren Skt.PaulsG. 7 A (ArC) 32 11 67 41
- O P H o.portør Neptunvej 73 (Vij) 86 14 62 05
- Ole Nedergårdsv. 13 (ArN) 86 10 98 34
- Poul Torvevæng. 226 (Trj) 86 29 02 77
- Søren & Nina Elmehøjvej 70 (Høb) 86 27 28 75
Schroeder Marianne NødkærAllé 14 (Høb) . 86 27 49 20
- Mikkel Nørre Alle 50 (ArC) 32 16 09 51
- P G værkmest. Solvejen 3 (Egå) 86 22 03 90
- Pauline stud. Skelagerv. 415 (ArN) 86 10 99 68
- Peter typogr. Laurvigsg. 8 B (ArN) 86 10 79 05
Schroers Karen Råhøjpark. 37 (Vij) 86 28 92 19
Schrold Jørgen cand.pharm.
KammaRahbelsV. 26 (Åbh) 40 94 37 13
Schroll Johnny Brunhøj 4 B (Høg) 87 68 07 00
Schroll Kristine Enøvænget 66 (Til) 86 24 22 41
- Kristine Enøvænget 66 (Til) 88 19 42 41
- Tina Skt.ClemensT. 15 (ArC) 62 62 10 84
Schropp Wisti dir. Spongpark. 64 (Høg) 86 92 13 51
Schröder Andreas Flintebakk. 119 (Ris) 86 16 77 72
Schrøder Anette Munch Andersen &
Jacob ElstedByv. 12 (Lys) 86 22 19 53
- Anna faglærerinde Tulshøjvej 42 (Høb) 86 27 21 36
- Anne & Sven Rønvangen 152 (Hin) 86 98 66 47
- B V & Verner Lemming
Nordborgg. 8 (ArC) 86 14 18 81
- Birthe SkejbyVænge 263 (ArN) 86 78 39 37
- Christian Risbøgevej 6 (Brb) 86 26 36 05
- Elisabeth Kongsgårdsv. 26 (Vij) 86 27 23 03
- Elisabeth Bach Vidtskuev. 6 (Vij) ..... Hemmeligt nr.
- G Morville & S Engdalsvej 74 A (Brb) 86 26 20 07
- Gerda Rytterpark. 1 (Hns) 86 99 54 85
- Gitte Lundbyesg. 18 (ArC) 86 20 18 00
Schrøder Grafisk Aps Sindalsvej 44 (Ris) 86 21 02 44
86 21 57 11
Schrøder Grafisk Aps Vejlbjergv. 31 (Ris) 86 21 02 94
- Henning Emil Udsigten 50 (Brb) 86 26 28 03
- Inge MarieBelowsV. 35 (ArN) 98 12 82 05
- Inge NyTilemannsv. 21 (Ham) 32 12 43 16
- Inge Bune Emmasv. 19 (Brb) 86 25 61 34
- Jacob Børupvej 57 (Trj) 86 72 03 05
- Jacob Christian JeppeAakjærsV. 39 (Åbh) .. 86 25 21 60
- Jakob OllertFischersG. 3 (ArN) 86 10 68 70
- Kim & Pernille W Møller
Elleparken 62 (Lys) 86 21 90 61
- Kim & Annette Ø.Kringelv. 17 (Egå) 86 27 80 66
- Lars Østermarksv. 46 (Til) 86 24 23 69
- Lis Jernalderv. 41 H (ArV) 86 75 00 25
- Lis Kantorpark. 65 (Ris) 86 21 71 80
- Lisbeth Dahl Skejbygårdsv. 390 (Ris) 87 40 89 41
Schrøder Lise-Lotte Toftegårdsv. 3 (Hin) 86 98 52 47
- Louise Kløvervang. 80 (Skd) 86 99 00 07
- Mia Maria Fuglebakk. 109 (Hin) 87 64 09 77
Schrøder P Bork Advokatselskabet Aps
Elmev. 18 A (Ris) 86 17 76 00
Schrøder Palle Stensbæk Speciallæge i Psykiatri
Viladsensv. 2 A (Ris) 87 41 99 99
- Peter Carsten Ceresvej 2 (Skd) 86 99 05 20
- Poul fabr. Tjørnehegn. 30 (Skd) 86 22 12 81
- Rita HolmeMøllev. 24 C (Vij) 86 14 58 54
- Steen SkæringHedev. 118 (Egå) 86 22 51 18
- Sten Chr.KiersPl. 4 (ArC) 86 21 32 10
- Stine Elisabeth Th.Nielsensv. 4 (Hin) 86 13 24 73
- Susanne Højager 18 B (Hjo) 86 22 33 71
- Svend Erik typogr. Arnegårdsv. 43 (Åbh) ... 86 25 52 94
- Tanja & Lars Kankbøllev. 36 (Hjo) 86 18 88 65
- Tom & Karen Skovbakkev. 31 (Brb) 86 26 13 23
- Torben Fruensbakke 31 (Skd) 86 97 92 72
- Tove Nordlysvej 19 (ArN) 86 16 92 43
- Tove Alexandrine DalgasAvenue 35 (ArC) . 86 12 32 31
- Ulla J.P.LarsensV. 128 (Brb) 86 26 48 50
- Vibeke Reiche Sørensen & Lars
Ordrupv. 23 (ArC) 86 14 48 57
- Vivian Frankrigv. 53 (Hns) 86 99 48 71

Schrøeder Hanne Langeliniepark. 3 (ArC) 86 13 58 09
- Max Emiliehøj 13 A (Høb) 86 27 61 99
Schröter Frank Paul Nyløkkevej 44 (Mal) 86 20 26 83
Schröter Winnie Bettina
Risdalsvej 51 (Vij) ..... Hemmeligt nr.
Schubert Joe Engdalgårdsv. 36 (Bed) 86 93 88 82
Schubert Simone Adelheid
Skelagerv. 40 C (ArN) 32 17 15 56
- Stefani Mine Næringen 74 (Ris) 32 16 62 56
- Thinne Korshøjen 112 (Ris) 86 21 02 69
Schultz A Sommersmindev. 68 (Egå) 86 13 11 12
- Anette & Ejnar Boysen
Kanehaven 64 (Ris) 86 21 93 96
- Anker R Mågevænget 19 (Bed) 86 93 20 42
- Anker R mek. RudolphWulffsG. 7 (ArC) 86 14 99 47
- Birgitte Vester Alle 12 C (Høg) 86 22 40 84
- Birte Jernalderv. 245 (ArV) 88 19 54 15
- Birthe & Ole Jernalderv. 245 (ArV) 87 45 12 13
- Bjørn Skejbygårdsv. 38 (Ris) 86 21 70 72
- Britta Engdalsvej 87 E (Brb) 86 26 31 00
- Claus & Charlotte Ametystvej 33 (Skd) 86 99 10 27
- Dorte Engskovtoft. 20 (Skd) 86 13 41 95
- E Skovvangsv. 169 (ArN) 86 16 58 25
Schultz E aut. el-instal. Manbjergv. 93 (Skd) 86 99 23 51
- Ejgild Manbjergv. 93 (Skd) ..... Hemmeligt nr.
- Ejgild Kvist Manbjergv. 93 (Skd) ..... Hemmeligt nr.
- Else & Sven S Jørgensen
TrankærVænge 15 (Trj) 86 72 18 19
- Freddy JensBaggesensV. 112 (ArN) 86 16 98 93
- Gitte Lindholmv. 16 (ArN) ..... Hemmeligt nr.
- H JørgenBrønlundsV. 9 (ArN) 86 10 20 90
- Hanne Højgårdsv. 66 (Høg) ..... Hemmeligt nr.
- Helle Kappelsdal 9 C (Ham) 87 62 51 90
Schultz Helle Præstevæng. 9 (Gal) 86 27 68 72
- Henrik Stentoften 23 (Høg) 86 92 34 42
- Ilse sygepl. Engskovgård 138 (Skd) 86 99 28 18
- Janus Rune Langelandsg. 112 (ArC) 32 18 94 32
- Jens Erik Fenrisvej 83 (ArV) 86 15 25 05
- Jette Lystrupv. 222 (Lys) 86 22 74 08
- Jette & Christian Allegade 12 (Høg) 87 69 30 38
- Jørgen dir. Firkløverv. 29 (Gal) 86 94 33 57
- Kaja Lollandsg. 28 (ArC) 86 18 59 39
- Karen Randersv. 11 (Hat) 86 98 21 57
- Karen Sønderg. 54 (Hat) 86 98 23 11
- Kim Blåbærhaven 43 (Lys) 86 22 87 84
- Kim Gl.Kirkev. 60 (Hjo) 86 22 87 67
- Kirstine & Reedtz HansBrogesG. 7 (ArC) .. 86 12 78 32
- Knud Egon & Connie Skovlundv. 18 (Gal) .. 86 94 60 16
- L kont.ass. H. Pontoppidans Gade 34 (ArC .. 86 13 76 48
- Lillian & J Lynge Tranev. 29 (Hin) 86 91 21 60
- Lisbeth R cand.psych. Vermundsg. 12 (Vij) 86 14 90 83
- Mads Ødum Torv 8 (Hat) 86 16 77 32
- Milert & Mette Nh Skelagerv. 8 C (ArN) ... 86 78 29 20
Schultz-Nielsen Niels Chr.
Holmstruphøjv. 155 (ArV) 82 43 29 83
Schultz P & Co A/S Røddikvej 72 (Gal) 86 94 35 22
- Paw Alexander Helenelyst 370 (Brb) 32 12 71 67
Schultz-Pedersen P V prok.
Udsigten 70 (Brb) 86 26 15 58
86 26 15 59
- Søren & Dot Buchtrup Krathusvej 6 (Ris) .. 86 12 46 31
- Peter & Britta Lund Randersv. 11 A (Hat) . 86 98 00 81
- Povl Verner Harninggårdsv. 50 (Høg) 86 92 17 71
- Rikke Præstetoft. 29 (Bed) 36 96 24 34
- Sine Rauff Saltholmsg. 3 (ArC) 32 50 12 01
- Steffen Silkeborgv. 128 (ArC) 32 11 64 49
- Thomas Martin Bispevæng. 3 A (Vij) 86 28 77 74
- Vibeke Pagh Banegårdspl. 10 (ArC) 82 43 98 19
- Aage Bernstorffsv. 111 (Vij) 86 11 46 34
Schulz Anne Grethe VejlbyToften 252 (Ris) . 86 21 70 00
Schulz Birgit psykol. Grønneg. 49 (ArC) 86 80 64 44
- Carl Christian Højgårdsv. 40 (Høg) 87 69 61 55
- Christen & Anette Frømosevej 31 (Til) 86 24 49 70
- Christian & Hanne Bro
AndreasGadebergsV. 4 (Hat) 86 98 08 01
- E Vesterv. 7 (Høg) 86 92 30 36
- Edel Balagervej 90 (Vij) 86 14 75 29
- Edel Violvej 18 (Ris) 86 17 70 68
- Erling & Ingrid Søndermark. 47 (Hin) 86 91 12 32
- Jette fotogr. Smedebakk. 24 (Hat) 86 13 32 36
- Karen-Marie fritidspæd. Mejlg. 85 (ArC) ... 86 13 94 57
- Kirsten Taarngaard
Vesselbjergv. 30 (Hat) 86 98 38 11
- Knud & Grete Alder Sørensen
Bygvangen 27 (ArN) 86 10 14 65
- L Havlundsv. 19 (Egå) 86 22 56 61
- Maria Hvedebjergv. 35 (Brb) 86 25 48 99
Schulz Maria Hvedebjergv. 35 (Brb) 86 25 48 99
- Mona Vesterskovv. 20 (Hat) 86 98 36 30
- Thorvald Møllegårdspark. 22 (Sol) 86 92 74 00
- Torben Enebakken 9 (Lys) 86 22 91 85
Schultze Filip MarselisborgAllé 3 A (ArC) 70 22 95 00
- Hans arb.md. Jånesvej 37 (Brb) 86 25 55 13
- I bankass. Kridthøjvænge 69 (Høb) 86 27 36 74
- Jan Stefan Viborgv. 810 (Sab) 86 94 90 83
- Jenny sygehjlp. Mandalsvej 37 (ArN) 86 10 13 19
86 10 52 96
- Juergen Farrevej 40 (Ham) 32 16 54 31
- Kirsten lær. Espedalen 96 (Ris) 86 21 43 15
- Mette Østerøgade 10 (ArN) 86 16 88 62
- Susanne Præstedamm. 5 (Mke) 86 99 46 48
Schumacher Christian Birkevang. 25 (Sol) .. 86 19 81 65
- Erik driftschef og civilingeniør
SkæringHavv. 137 (Egå) 86 22 32 42
Schumacher Frugt & Grønt engros
Blomsterv. 66 A (Til) 86 24 54 69
- Jens Holst Holmkærvej 41 (Tri) 32 18 18 00
- Margrethe Sonnesgade 14 (ArC) 86 72 57 70
- Rene Teglbakk. 22 (Høb) 86 13 22 10
Schumann Arne adjkt. Park Alle 9 (ArC) 86 76 12 73
Schuricht Charlotte NødkærAllé 67 (Høb) ... 86 27 80 05
- Liss Ndr.Strandv. 36 (Ris) 86 17 11 15
Schurizek Chr pol.ass.
Porsgrunnsv. 28 (ArN) 86 16 12 32
Schurmann Kim Gebauersg. 2 (ArC) 32 17 92 18
Schuster Georg Æblehaven 26 (Hns) 86 99 69 58
- Lars Bispevæng. 2 (Vij) 86 28 38 35
Schwartzman Yonatan
Skejbygårdsv. 342 (Ris) 86 13 98 14
Schwab Hette Spicavej 9 (Høb) 86 14 32 86
- Peter Vintervej 15 (ArV) 63 90 86 93
Schwabe Tobias Bronzealderv. 22 B (ArV) 35 11 12 80
Schwaen Suna Maria Fuglevæng. 38 (Gal) .. 86 65 80 09
Schwalbe Irene Bjerre
FuglesangsAllé 62 (ArV) 86 16 18 29
Schwartz A o.ass. Myrholmsv. 61 (Vij) 86 29 21 03
Schwartz Anne Egebjergv. 25 (Brb) 86 26 02 47
- Bente & Lars Rømøvænget 15 (Til) 86 24 39 24
- Birte VejlbyVænge 129 (Ris) 86 21 49 93
- Boris 5 værkfør. Udsigten 6 (Brb) 86 26 09 42
- Christian Sandballev. 40 (Hin) 86 91 16 91
- Erik DalgasAvenue 33 (ArC) ..... Hemmeligt nr.
- Helen & Jørgen Simonsen
Byagervej 243 (Bed) 86 93 86 36
- Jette & Erik Rønbækv. 16 (Hin) 86 98 75 73

Schwartz Johan Neptunvej 40 (Vij) 82 43 87 43
- Kenneth Blomstervæng. 60 (Til) ..... Hemmeligt nr.
- Kristian Dam Egebækvej 113 (Høb) 86 28 25 82
- Nils 5 ing. Brobjergv. 3 (Egå) 86 22 84 55
- Ove Holm Rønbækv. 23 (Hin) 86 98 52 35
- Thomas Møllebakk. 13 (Hin) ..... Hemmeligt nr.
Schwartzbach Michael lekt.
Ystadgade 16 (ArN) 86 10 87 90
Schwarze Sandra Haslegårdsv. 65 (ArV) 88 19 81 31
Schween Lise Trautner Rune
IvarHuitfeldtsG. 2 (ArN) 86 10 12 81
Schweigler Dorte dipl.mensendiecklærer
PeterFabersV. 47 (ArV) 40 45 75 57
Schweigler Søren kiropraktor
Speciallægernes hus Prismet
Viborgv. 3 (ArC) 86 12 51 71
Se annonce under:
Kiropraktører
Schweizer Bagerliet M.P.BruunsG. 56 (ArC .. 86 12 34 47
Schwencke Charlotte Philipstatt
Bjørnholt 128 (Lys) 32 11 67 69
Schwendson Tina Aebeloe
Fortebakk. 40 (Ris) 86 17 25 20
Schwennesen Claus Heidesvej 15 (Høb) 87 36 05 22
- Hans Brammersg. 62 (ArC) 86 13 69 30
- Karl Lorenz Stenrosev. 67 (Bed) 86 93 67 89
Karsten Schwennesen
ChristenKøbkesG. 25 (ArC) 40 75 01 39
- Morten Rugmarken 114 (Lys) 86 22 63 43
Schwert Henrik Caspar
Frederiksg. 88 (ArC) 86 93 79 27
- Lis Kirkebakk. 33 F (Bed) 86 27 38 34
Schwien Manfred truckfør.
Bogfinkev. 23 (Hin) 86 98 83 93
Schyberg Malin Ordrupv. 9 (ArC) 86 76 39 49
Schyth Mikael Vangen 5 (Høb) 86 11 06 18
- Tonny fakt. Herredsvej. 2 (Høg) 86 92 14 78
Schütt Axel Vestervang 39 (ArC) 86 12 20 76
- Brit Skejbypark. 53 (ArN) 86 10 97 29
Schütt Henrik
Høegh-GuldbergsG. 133 (ArC) 86 12 29 61
Schytt Jørn Fuglevænge. 28 (Hns) 86 99 50 22
- Kristoffer Nørre Alle 46 B (ArC) 86 20 90 14
- Leif RundhøjAllé 33 (Høb) 86 11 05 69
- Lone & Steen Kantorvæng. 11 (Ris) 86 21 45 84
- Peter Nordtoftev. 1 (Ris) 86 21 33 03
- Richard montør Solhvervsv. 17 (ArN) 86 10 36 31
- Rudolf E værkfør. Espedalen 77 (Ris) 86 21 45 09
- Sabiya Åvænget 52 (Egå) ..... Hemmeligt nr.
Schytt Vivi Konsulent
SolbjergHovedg. 154 (Sol) 40 11 09 20
- Aage Elverdalsv. 127 (Høb) ..... Hemmeligt nr.
Schytte Pia Silkeborgv. 937 (Haj) 86 11 06 32
Schütter Christina Helgenæsg. 7 (ArC) 86 18 44 08
Schytter Henning Tåstrupv. 34 (Hat) 86 91 44 33
Schytz Gert Grenåv. 11 (ArN) 32 10 09 82
Schytze Jørn Arkitektfirmaet K/S
Konkyliev. 5 (Egå) 86 22 24 28
Schütze Jørn Arkitektfirmaet
Havneg. 4 (ArC) 86 13 15 64
Schäfer Anders Danielsen
Klapskovv. 28 (Hin) 86 22 13 35
Schærfer Judith Althoff Ryvangs Alle 8 (Ris) 86 17 74 12
- Klaus Lærkehøjv. 10 (Høb) 87 42 69 90
87 42 69 94
- Pia Maria Hybenrosev. 2 (Skd) 86 99 05 50
- Tove Børupvej 203 A (Trj) 86 29 24 75
- Ulla & Lars Fruensgaard
Strandbyv. 4 A (Ris) 86 17 92 13
Schæferhundeklubben Kreds 65
Kærsvinget 17 (Sab) 28 15 75 22
Schäffer Birgit Blomsterhaven 16 (Haj) 86 92 89 55
Schæffer Karen Hyacintvej 13 (Hns) 87 85 21 71
Schättiger Katrin Barthsgade 9 (ArN) 58 10 73 67
Schødt Elsebeth Rolighedsv. 6 (Ham) 86 96 93 41
- Tove & Palle Vestervang. 30 (Hat) 86 98 23 41
Schøler Alice Tranekærpark. 29 (Ris) 86 21 62 65
- Bjarne Banealle 9 (Ham) 86 96 24 66
Schöler Bo Møballe 6 (Hin) 86 91 21 10
Schøler Christensen Louise Margrethe
Kantorvæng. 1 (Ris) 50 71 47 40
- E HaraldKiddesV. 6 (Åbh) 86 15 50 17
- Frederik Postvej 83 (Hin) 86 98 69 51
- Helen SolbjergHovedg. 62 A (Sol) 86 92 83 71
- Henrik AndreasGadebergsV. 5 (Hat) 75 51 84 15
- Inge-Marie & I Christensen
SkæringSkolev. 124 (Egå) 86 22 80 47
- Inger & Peder Vestervang 8 (ArC) ..... Hemmeligt nr.
- Lars Kunnerupv. 65 (Hss) 86 28 43 56
- Lene EngkærgårdsAllé 168 A (Mal) 86 61 41 52
- Michael BredkærTværv. 33 (Egå) 86 19 20 46
Schøler Nielsen Aps Rønvangen 246 (Hin) .. 86 98 73 23
86 98 83 40
- Peter Rugmarken 58 (Lys) 86 22 41 14
- Peter & Lone Spurvev. 19 (Ham) 86 96 36 25
- S Mølgaard PeterFabersV. 9 (ArV) 86 74 04 15
- Sigrid Grønneg. 8 (ArC) 86 12 50 18
- Susanne Rohde Søftoften 24 (Egå) 86 13 03 53
- Vibeke Kristiansundsv. 17 (ArN) 86 74 02 73
- Viggo Fredslund Skolev. 10 F (Egå) 86 17 31 60
Schøn Emilie Fruensbakke 2 (Skd) 86 99 17 71
Schønau Astrid Hjulbjergv. 58 A (Høb) 86 13 33 84
Schønberg Hans Martin
Stensagerv. 12 (Vij) 86 77 04 01
Schønewolff-Petersen Gunnar reprs.
KajMunksV. 20 (Vij) 86 11 31 74
- Mona Kongsgårdsv. 24 (Vij) 86 14 93 50
Schønheinz Birte sygemedhj.
Nørreg. 3 (ArC) 86 18 31 96
Schønherr A/S Klosterport 4 (ArC) 86 18 69 00
Schønherr K/S Klosterport 4 C (ArC) 86 18 02 13
Schøning Trading Jættehøjen 51 (Ris) 86 16 94 19
Schönrock Dorte Skejbypark. 364 (ArN) .. Hemmeligt nr.
Schøntaun Lise JyllandsAllé 86 (Høb) 86 11 58 84
Schott C E ValdemarPoulsensV. 4 (Vij) 86 14 36 99
Schaadt Esther Stenvej 105 (Høb) 86 27 33 20
Schaal-Jensen Torben Hedeskov. 68 (Lys) . 86 22 48 61
Schaal Lene Fruensbakke 28 (Skd) 86 97 90 20
- Lotte Vinyelpe 14 (Hjo) 86 22 93 30
Schaarup Bjarne Rønnehaven 71 (Lys) 86 22 13 31
- Clara Odensegade 39 (ArC) 35 12 53 79
- Lone & Per Utzon Tammerisv. 38 (Ris) 86 17 75 36
- Mads Skejbyv. 67 (Ris) 86 24 44 52
- Mette & Henrik Rigelvej 19 (Ris) 86 21 26 77
- Micha Odensegade 7 (ArC) 86 12 71 27
- Michael Skanderborgv. 36 (ArC) 86 11 28 86
Schteq Aps Rho 3 (Hin) 86 96 24 75
Schjøtt Peter SkæringHøjsagerv. 2 C (Egå) 86 14 48 42

SCL Tryk Grafisk Produktion A/S

Engmarken 16 (Brb) 86 24 70 99
Se annonce under:
Trykkerier
Scoob Aps Valdemarsg. 54 (ArC) 86 12 95 17
86 13 95 15

Scoor B Van J.P.LarsensV. 118 (Brb) 86 26 46 49
Scotia Aps Mejlg. 48 C (ArC) 86 18 48 68
Scotsport Jagt & Event ApS
Gl.Sellingv. 3 (Hat) 87 61 06 10
Scott James Andestien 4 (Egå) 86 74 02 93
Scramm Andreas Nevavej 8 (Mår) 86 77 07 21
Scriver Erik SteenBillesG. 2 (ArN) 87 30 30 97
- Henrik Bakkekammen 39 (Ris) 86 15 80 54
Schroll Marianne Hastruptoft. 5 (Hjo) 65 91 74 11
Scrouples A/S Sønderhøj 48 (Vij) 89 39 90 90
Scrøder Karen Kridthøjvænge 70 (Høb) 86 27 64 13
Sct. Anna, Børnegården (Børnehaven)
Skt.AnnaG. 34 (ArC) 87 13 83 63
Sct. Anna Sandwichbar (Joan Marquart)
Nørrebrog. 10 (ArC) 86 19 19 41
Sct. Clemens Lions Club Århus
Klokkerfaldet 113 (ArV) 86 15 28 30
Sct Johs Menighedsbørnehave
Trøjborgv. 66 (ArN) 86 16 91 30
Sct. Joseph Søstrene Ryesgade 28 (ArC) 86 13 81 22
Sct. Mathias Ure Og Guld Århus
Værkmesterg. 25 (ArC) 86 18 18 02
Sct. Nicolai Tjenesten Sletvej 30 (Trj) 70 12 01 10
Sct. Olaf Det Selvejende Plejehjem
Hjulbjergv. 58 (Høb) 87 36 80 40
Sct. Oluf Restaurant og Bar ApS
Mejlg. 33 (ArC) 86 12 75 54
Sct. Pauls Apotek Jægergårdsg. 76 (ArC) 86 12 12 99
Sct Pauls Keramikværksted
Skt.PaulsKirkepl. 9 B (ArC) 86 13 72 10
Sct. Pauls Kirke Skt. Pauls Kirkeplads 0 ..... 86 12 21 54
SE Chem-Dry Ulvevej 9 C (Ski) 22 16 89 99
Se annonce under:
Tæpperensning
Se Min Kjole Vidtskuev. 17 (Vij) 22 17 49 61
Se Min Kjole/Linda Husted
Vidtskuev. 17 (Vij) ..... Hemmeligt nr.
Telefax 88 88 72 82
Seafin A/S Europapl. 2 (ArC) 88 88 72 88
Seafood MarselisborgHavnev. 44 (ArC) 86 18 56 55
Seapress Aps Stenvej 21 (Høb) 86 20 58 90
86 25 89 00
Seasons Pizza Stationspl. 5 (Mal) 31 22 92 93
Sebastin Noval Stephens
Hedemannsg. 3 (ArC) 86 26 02 58
- Sarah Vest.Ringg. 190 (ArC) 86 24 80 60
Sebbelin I Lucernevej 8 (ArN) 86 16 60 35
Sebg Consult Abildhøjv. 13 (Vij) 23 29 66 18
Secher Automation ApS (Steen Secher)
KajMunksV. 62 (Vij) 75 65 55 45
Secher Charlotte Vesterg. 77 B (ArC) 86 12 18 13
Secher Christian & Berit
Langdalsv. 22 (Brb) 86 26 47 37
- Edmund Antoni Mellemtoft. 10 (Egå) 86 21 32 90
Secher Elisabeth og Ole Bjørslev Nielsen
Elmelundsv. 40 (Hat) 86 91 41 56
- Elna HolmeParkv. 85 (Høb) 86 27 90 14
- Herdis Ellemarksv. 21 (ArC) 86 11 35 50
- Jens Vilhelm Søndervang. 4 (Vij) 86 14 19 83
- Karin Majsvænget 45 (Mal) 86 93 35 29
- Kristian Skejbypark. 354 (ArN) 32 20 05 18
- Kurt postb. Månupvej 16 (Ris) 86 21 37 41
- Lisa Fruerboel Ertebjerg 37 (Til) 82 43 70 33
Secher Lissie TranbjergHovedg. 18 A (Trj) ... 86 29 25 21
- Martin Møllevæng. 50 (Hat) 86 49 13 59
- Niels Jørgen o.læge
Brendstrupgårdsv. 100 (ArN) 86 10 95 23
- Rene RosenvangsAllé 227 (Høb) 86 27 46 40
- Rene Toftebakk. 16 (Egå) 86 74 24 84
- Thekla Ebeltoftv. 21 B (Mke) 86 27 74 08
- Torben Jægergårdsg. 48 (ArC) 86 18 21 89
Secker Thomas A. Bushøjvej 203 (Høb) 86 72 57 72
Secmen Osman Søndervang. 22 (Vij) 86 28 28 65
Secoya Aps Åbogade 25 A (ArN) 32 20 21 40
Secu-Ren Service Strandvej. 202 B (Hns) 86 22 97 70
Secubi (Rasmus Borregaard Thomsen)
SørenFrichsV. 53 (Åbh) 32 10 59 63
70 70 10 83
Secubi Videoovervågning Og Alarm
SørenFrichsV. 53 (Åbh) 77 34 10 83
Securitas Falck Viemosevej 11 (Vij) 86 11 89 76
Security Concepts
OrlaLehmannsAllé 6 (ArC) 31 35 69 99
Seddighi Afshin Bogovænget 1 (Til) 86 24 33 43
87 43 09 33
Sedgwick Mark Vest.Strandallé 85 (Ris) 86 12 45 53
Sedigh Mohammad Lenesvej 3 (Brb) 35 10 51 69
Seebach John Rønvangen 147 (Hin) 86 98 81 82
- Jonas Andersen DeMezasV. 2 (ArC) 32 13 51 40
- Peter Dr Margrethes Vej 5 (ArN) 86 67 13 35
- Peter Skelagerv. 246 (ArN) 86 78 62 74
Seeberg Andreas Oldjordsv. 4 (ArC) 82 43 77 37
- Anne Katrine Jentzsch sygepl.
HørmarksAllé 8 (Ris) 86 10 60 58
- Anne Marie Bysvinget 1 B (Sab) 86 94 90 54
- Annette Borupv. 51 (Hns) 86 99 45 15
- Ditte Vesterbrog. 10 (ArC) 86 12 31 03
- Frank Gl Viborgvej 54 (Ham) 86 96 19 09
Seeberg Hans Jørn Skolemesterv. 5 (Spo) 86 96 82 18
- Jep Skovfyrvej 28 (Egå) 32 11 13 47
- Kirsten Vadstedv. 16 B (Ham) 86 95 20 14
- Kristine H Eckersbergsg. 25 (ArC) 86 19 30 69
- M A A Ole arkit. Strandtoft. 3 (Egå) 86 22 99 34
- Morten SkæringHavv. 31 (Eg

Segar Gulrec vicev. Skovvangsv. 147 (ArN) .. 86 16 95 04
Segel Erik ÅkrogsStrandv. 42 (Ris) 86 17 39 24
Seguro Ana Holistics
Nordlandsv. 60 A (Ris) 26 93 27 02
Se annonce under:
Healing
Sehested Aksel Kjærslund 34 (Vij) 86 29 08 20
- **Christina** Tornballev. 20 B (Til) 32 21 82 65
- **Jacob** Guldsmedev. 35 (Ham) 86 96 51 05
- **Karl** gdr. Bredefeldsv. 8 (Ham) 86 96 16 68
- **Ketty** Moltkesvej 3 (Vij) 86 14 29 71

Sehested L Majsvænget 90 (Mal) 86 93 25 68
- **Lars** Sønderg. 38 (ArC) 86 21 65 51
- **Magrethe** Teglbakk. 37 (Høb) 86 14 03 11
- **Niels Westermann** Helenelyst 276 (Brb) 32 10 94 96
- **Per** Rødlundvej 156 (Haj) 86 29 34 88

Sehested Per spec.læge
Banegårdspl. 20 (ArC) 86 12 65 15
- **Per & Winnie Rasch** Rødlundvej 156 (Haj) 32 10 27 37
- **Peter** Banegårdspl. 2 (ArC) 86 94 26 94
- **Peter** læge Ryesgade 1 (ÅrC) 86 13 10 36

Sehested Steen postb. Jagtvej 114 (Ham) 86 96 35 07
Selbæk Jacob Reiter Vesterbrog. 13 (ArC) ... 32 15 28 14
Seldelin Anne Katrine Saloniviv. 9 (Hjo) 86 76 05 55
- **Flemming** Brunhøj 33 (Høg) 86 92 32 70
- **K** arkit. Saturnvej 18 (Vij) 86 14 35 07

Seldenfaden Jytte
Vestergårdspark. 20 (Hss) 86 28 50 90
- **Sophie-Charlott**
Paludan-MüllersV. 15 (ArC) 32 15 25 61

Seldenkrantz Marit Solveig
Hirsevang. 8 (ArN) 86 10 80 14
Selder Annie Maria MaxMüllersG. 8 (ArC) ... 86 19 48 97
Selding Karin MarselisBoul. 28 (ArC) 32 12 92 47
Seldler Mette Søskrænten 123 (Vij) 86 14 05 02
Seler-Petersen Ella Gyvelmarksv. 4 (Ris) 86 17 78 52
Seler-Petersen Marie tandl.
SkæringStrandv. 3 (Egå) 86 22 06 72
- **Per** arkit. Ternevej 22 (Ris) 86 17 75 40
- **Aase** Strandpark. 22 (ArC) 86 12 30 30

Seler-Selvsten A/S Mejlg. 55 (ArC) 86 19 50 88
Seler-Selvsten A/S Mejlg. 55 (ArC) 86 76 08 09
Selersen Bo & Mette
Svendgårdsv. 24 (Bed) 86 93 89 19
- **Bruno** Landevej. 61 (Hns) 87 85 00 18
- **Else** Ladbyv. 33 (Høb) 86 14 33 39
- **Gitte & John Petersen** Julivej 4 (ArV) 86 15 66 13
- **Inge** Emiliehøj 26 (Høb) 86 27 50 47
- **Judith Kæthe** Hjulbjergv. 46 E (Høb) ..... **Hemmeligt nr.**
- **Jørn E** MarselisBoul. 22 (ArC) 86 19 98 10
- **Klaus** Kløvervang. 15 (Skd) 86 13 25 85
- **Ole** Vesterv. 2 (Haj) 87 48 31 61

Selersen Revision SkæringStrandv. 3 (Egå) . 70 22 23 72
- **Steen** rev. Egebæksvej 108 (Høb) 86 27 36 46
- **Torben** Nørresøvej 14 (Ris) 86 17 69 52

Selerup Inge Marie Odinsv. 1 (Gal) 86 94 38 05
Self Ahmad Ali Gudrunsvej 60 (Brb) 86 25 49 87
- **Marwan** Gudrunsvej 58 (Brb) 86 25 84 96
- **Mohamad** Gudrunsvej 66 (Brb) ..... **Hemmeligt nr.**
- **Yasser** Gudrunsvej 72 (Brb) 86 25 47 70

Selfeddine Zouheir Bentesvej 35 (Brb) 86 25 01 73
Selrup Torben tandl. NymarksAllé 65 (Mår) . 86 93 67 62
Selsbøll Kim Tjelevej 29 (Ris) 86 21 71 58
- **Lone** Sjællandsg. 137 (ArC) 88 17 77 99

Selsmonaut ApS Sønderg. 2 (ArC) 70 27 03 10
Selstrup Katrine & Jacob Sørensen
Hasselvang. 26S (Sol) 87 47 59 75
Seltzberg Hanni Grønneg. 10 (ArC) 58 28 66 27
Selwaa Mary Bispehavev. 91 (ArV) 82 43 30 35
Sejbjerg Aa Byvænge. 19 (Vij) 86 28 15 46
Sejer Henrik Vistoftvej 1 (Sab) 87 48 68 30
Sejer Jensen Automobiler A/S
Gåseagerv. 5 (Egå) 86 22 23 11
Sejerholt Troels Holbergsg. 17 (ArC) 86 19 02 70
Sejersen Anna Marie Mosev. 44 (Ham) .... **Hemmeligt nr.**
- **Benny** Tokkerbakk. 36 (Ris) 86 21 15 52
- **Bent** Eilemosev. 33 (Trj) 86 29 47 44
- **Bent** el.mek. Dysagervej 5 (Åbh) 86 25 07 28
- **David** Kongsgårdsv. 24 (Vij) 32 12 12 35
- **Erik** Frøkærpark. 38 (Mår) 86 29 43 48
- **Erik** Krogagre 93 (Ris) 86 21 96 06
- **Herluff** landpostb. Kirkev. 49 (Hat) 86 98 11 16
- **Hugo** Egebæksvej 21 (Høb) 86 27 66 34
- **Jeanette** Kærgårdspark. 3 (Sol) 86 92 82 04
- **Jens Arne** Nattergalv. 6 (Mke) 86 37 73 35
- **Jesper** Lindev. 8 (Vij) 82 43 63 80

Sejersen Jesper civ.ing. Lindev. 8 (Vij) 86 14 01 02
- **Johanne** Østbanetorv. 8 (ArC) 86 23 19 75
- **John** Fuldenvej 119 (Bed) 86 93 60 02
- **Jonas** Randersv. 374 (ArN) 87 42 01 67
- **L** bankprokurist hd Gernersvej 8 (Vij) 86 14 71 35
- **Laila** Hovedgaden 18 (Mke) 86 97 46 52
- **Marianne** Lindev. 2 A (Hat) 87 62 50 87
- **Morten** Vesterskovv. 21 (Hat) 86 98 28 27
- **Morten & Tove** Kirkebakk. 130 (Bed) 86 93 65 10
- **P** adm.dir TerpSkovv. 96 (Høb) 86 14 34 66
- **Peter** Holmev. 25A (Høb) 86 27 64 84
- **Poul Erik** fuldm. Bækk. 8 (Gal) 86 95 01 08
- **Simon & Karin** Bergensg. 19 (ArN) 35 14 70 75
- **Tage Arnth** kirkesang.
Kristiansgårdv. 7 (Bed) 86 93 71 36
- **Victor** gdr. Fregerslevv. 43 (Høg) 86 92 10 64
87 49 90 64

Sejr Annalise Jegstrupvæng. 289 (TrJ) 86 29 00 84
Sejr Brdr. Motorcykler ApS
Bøgegade 3 (ArN) 86 16 37 66
- **Claus & Tina Schnoor**
NymarksAllé 63 (Mår) 86 11 85 93
- **Elise** Næshøjvej 88 (Haj) 86 94 17 68
- **Ellen** Rødlundvej 28 (Haj) 86 94 24 59
- **Erik** MøllevangsAllé 190 (ArN) ..... **Hemmeligt nr.**
- **Erik Damgård** MøllevangsAllé 190 (ArN) 86 16 88 21
- **Helena** Kongsgårdsv. 9 (Vij) 86 13 66 69
- **Jakob Meilhedegaard** Pebbelgård. 2 (Gal) . 86 95 09 50
- **John** Rødlundvej 268 C (Haj) 86 25 30 92
- **John E** Skernvej 5 (ArC) 86 19 08 48
- **John Hermann** Tousvej 89 (Åbh) 86 25 69 12
- **Johnny** EdouardSuensonsG. 4 (ArN) 86 16 21 29
- **Karen** Hasseleng. 25 A (Hss) 87 38 17 12
- **Kenneth** Industriv. 17 (Ham) 86 96 06 66
- **Kristoffer** DeMezasV. 9 (ArC) 32 84 58 90
- **Linda Magda Damgaard**
MøllevangsAllé 190 (ArN) ..... **Hemmeligt nr.**
- **Lone** Skolebakk. 36 (Gal) 86 94 34 01
- **Ludmila & Vitly Sørensen**
SkæringHavv. 19 (Egå) 86 22 73 03
86 74 33 68
- **Margit** Plegårdsv. 40 C (Hss) 86 28 36 14
- **Maria Louise** Skejbygårdsv. 22 (Ris) ..... **Hemmeligt nr.**
- **Marie Korsgaard** Ladefogedv. 25 (ArN) 86 78 32 30
- **Martin & Lone** Skovgårdsvæng. 198 (TrJ) .. 86 29 51 08
- **Merete & Leo** Tujavej 1 (Gal) 86 95 03 62
- **Niels Peter** læge Granbakken 19 (Lys) 86 22 47 30

Sejr Niels Peter læge Vesterport 3 (ArC) 87 30 08 77

Sejr Ole Lollandsg. 26 (ArC) 86 19 68 12
- **Svend** slagt. Byleddet 18 (Brb) 86 26 08 49
- **Sys** Sandkåsvej 5 (ArV) 86 15 49 15
- **Søren Olav** chauf. Langballev. 8 (Høg) 86 92 35 07
- **Torben** Várkjærvej 17 (Vij) 86 11 90 17
- **Torben & Dorthe Bøjvad Jensen**
Brunhøj 25 A (Høg) 87 68 03 63

Sejrsbøll Tina & Morten Begtrup
Tjelevej 26 (Ris) 86 10 39 37
Sejrsen Poul Trillegårdsv. 80 (ArV) 86 16 30 11
Sejthen Charlotte Ryv. 167 (Gal) 86 94 96 05
- **Helga Marie Nygaard**
H. Pontoppidans Gade 30 (ArC) 86 20 22 44
- **Johanne** Skrydstrupv. 3 (ArN) ..... **Hemmeligt nr.**
- **Vivi** TrankærVænge 130 (TrJ) 86 11 93 52

Selckelund Lene Bjerre & Jon Bartholin
Hansen Skolepark. 112 (Bed) 86 16 94 84
Sekretariatet Egå Marina
Egå Havvej 35 (Egå) 86 22 50 55
6149 Tdc - Fastnet Norden Sletvej 30 (TrJ) 86 29 64 20
6136 Tdc Totalløsninger A/S
Sletvej 30 (TrJ) ..... **Hemmeligt nr.**
Selnvati Kgosi HolmeMøllev. 36 (Vij) 35 12 02 86
Selsiman Leyla Søndervang. 46 (Vij) 35 11 27 55
- **Zahra** Søndervang. 5 (Vij) 86 11 80 73

Selsam Friskole Elmegårdsv. 1 (Hss) 87 37 40 10
Selsander Runanda Holmstruphøjv. 40 (ArV) . 86 24 84 10
- **Sanne Glad** Tranbjergv. 12 (TrJ) 56 95 39 89

Selch Poul statsaut. revisor
Fornævej 24 (Ris) 86 17 78 31
Selchau-Mark Gerda Sivvej 55 (Hat) 86 91 45 38
- **Pia** godsejer Kollerupv. 2 (Hat) 86 98 00 01

Selchup Flemming salgsch. Risdalsvej 4 (Vij) 86 11 51 21
Selemant Sada Finsensg. 55 (ArN) 86 72 29 91
Selger Birthe Hørretløkk. 367 (Mår) 44 95 47 11
- **Erik** Jegstrupvæng. 660 (TrJ) 86 29 50 48
- **Tina Lindhardt** Hvilstedv. 3 (Sol) 32 17 47 63

Seljepli Henriette Frank Ingersvej 15 (Brb) 86 75 56 65
Sellathurai Pira Kalanathan
Kantorpark. 16 (Ris) 32 11 14 13
- **Rasayogam** Præstevæng. 26 (Mke) 86 37 63 47

Sellerup Gitte & Henrik M Jensen
Gl.Horsensv. 401 (Skn) 86 53 11 40
- **Jørgen** Klemivej 6 (Sol) 86 92 81 80

Selling Byggefirma ApS
Bavne Alle 12 (Hat) 86 91 48 99
Selling Byg2 Aps Østerg. 18 (Hat) 86 98 64 18
Selling Børnehave Holbergsv. 2 (Hat) 86 91 44 10
Selling Forsamlingshus Tåstrupv. 25 (Hat) .. 86 91 45 85
Selmann Helle & Ib Tousvej 19 (Åbh) 86 25 98 17
Selmer Bodil & Mogens Eskesen
AlbertNaursV. 18 (Høb) 86 27 23 32
- **Marianne** IvarHuitfeldtsG. 9 (ArN) 86 10 53 99
- **Mette** HelgeRodesV. 31 (ArV) 86 21 54 70

Selmose Per BredkærGrønnev. 5 (Egå) 87 43 02 80
Selo Nordic Lægårdsvej 9 (Lys) 86 21 56 50
Telefax 86 24 56 50
Selskabet Af Den 20. April 2002 Aps
FritzSybergsV. 8 (Høb) 70 22 43 50
Selskabet af 1. Oktober 2010 ApS
DalgasAvenue 17 (ArC) 40 13 30 96
Selskabsklokale Bavnebakk. 80 (Hss) 86 28 08 27
Selskabsrestauranten Kystvej. 7 (ArC) 86 13 46 21
Selst J Lyngbakken 13 (Lys) 86 22 13 77
- **Torben** Vibergv. 727 (Sab) 86 94 87 96

Selvarajah Asokkan Trillegårdsv. 5 (ArV) 87 38 14 70
- **Jenarthan** RundhøjAllé 82 (Høb) 32 21 17 37

Selvhjulpen ApS TrankærgårdsV. 96 (TrJ) 70 22 77 07
Selvhjælpsgrupper i Århus
Grønneg. 80 (ArC) 86 12 12 72
Semhan Jalal Havkærvæng. 33 (Til) 86 24 68 32
Semilla Betina MarselisBoul. 99 (ArC) 29 80 06 03
Semrau Peter Ladbyv. 5 (Høb) 86 14 50 35
Sen-Sen I/S OleRømersG. 46 (ArC) 86 13 33 90
Sender Klaus Skovgårdsvæng. 660 (TrJ) 86 29 50 40
87 37 62 04
Seneca Trine NielsJuelsG. 8 (ArN) 86 10 79 12
Senetek Brendstrupgårdsv. 102 (ArN) 86 20 50 80
Senger Gilad Finsensg. 61 (ArN) 88 19 80 60
Sengespecialisten Hasle A/S
Vintervej 5 (ArV) 86 76 03 33
Telefax 86 76 03 34
Sengespecialisten Indkøb & logistik A/S
Skavholmv. 8 (Lys) 43 33 12 22
Sengespecialisten Indkøb & Logistik A/S
Skavholmv. 8 (Lys) 86 21 66 86
86 21 66 87
Sengestudiet Klamsagerv. 29 (Åbh) 87 52 55 56
Senghammer Verena
Fredensgårdsv. 42 (Høb) 35 10 62 30
Senior Erhverv Aarhus
Ajborggade 30 (ArC) 86 14 23 50
Senior Software Ingenior Morten Helbo
Lund Vegavej 5 (Hin) 86 24 18 45
Senn Kirsten fys.terap.
Byagervej 112 F (Bed) 86 93 72 03
Sennenvakit Jytte Skovgårdsvæng. 10 (TrJ) 86 29 38 09
- **Karen Margrethe** Møllegangen 15 (Ris) 86 21 73 40

Senning Anita mag.art.
OtteRudsG. 35 (ArN) 86 10 53 41
- **Peter** Helenelyst 29 (Brb) 86 12 15 10

Sensor Dk Aps Østerg. 9 (ArC) 70 22 50 10
Telefax 70 22 51 10
86 18 29 10
Sepa I/S Kystvej. 55 (ArC) 42 40 76 21
Sepebrnia Jahangir Hovedgaden 36 (Brb) ... 82 43 38 82
Sepstrup E & P Andreassen
Merkurvej 10 (Høb) 86 11 51 02
- **Lene & Preben** Tulstrupv. 2 (Mal) 86 93 22 97
- **Samuel** Jægergårdsg. 114 (ArC) 48 44 61 55

Serejo Birgitte Haldsøvej 26 (Ris) 86 17 47 78
Seremet Per Henrik Ellebrinken 210 (Lys) .. 86 74 01 46
Serena Benjamin Dortesvej 31 (Brb) 82 43 47 70
Sergev Alexander BildbjergParkv. 15 (ArN) . 32 13 36 04
- **Maria Liwska** Birkepark. 1 (Åbh) 88 17 34 34

Serkom ApS Agerbakken 7 (Høg) 86 28 05 22
Serlost Strik For Sjov
Hedemannsg. 3 (ArC) 21 40 12 18
Serman & Tipsmark A/S
Nørrekobbel 52 (Søn) 70 10 09 11
Sermo ApS Frederiksg. 48 (ArC) 87 65 61 62
Sermo Aps Møleg. 9 (ArC) ..... **Hemmeligt nr.**
Serritslev Marianne Bøgevænget 3 (TrJ) 86 29 54 45
87 38 94 45
Sert Servet Birkev. 19 (Ris) 35 10 04 60
Serup Birgitte Grønhøjv. 5 (Haj) 35 10 19 45
Serup E Juldm. Augustenborgg. 21 B (ArC) 86 11 20 40
- **E Z** Grøndalsv. 298 (Vij) 86 28 73 50
- **Eva** Præstehaven 61 (ArV) 86 28 72 74
- **I F.**VestergaardsG. 26 (ArC) 86 12 29 97
- **Jytte** SkæringParkv. 504 B (Egå) 86 10 55 48

Sørgen & Bodil Langer
Munkebakkev. 4 (Egå) 86 22 15 73

Serup Karl Emil & Lone Trøst Pedersen
Tranev. 8 (Ris) 86 17 95 25
- **Lone & Paul Thomas Branda**
Kantorpark. 6 (Ris) 86 18 28 61
- **Marianne** Engsvinget 47 (Haj) 86 94 22 57
- **Michael** Elleparken 15 (Lys) 86 22 26 78
- **Palle** Fåborggade 11 (ArC) 86 18 30 38
- **Sten** Augustenborgg. 25 H (ArC) 86 41 16 20
- **Tina & Karsten** Hvilstedv. 1 (Sol) 86 92 80 96

Servé Helle Skovsgårdsv. 40 (Høg) 86 92 34 32
Serve S & Knud Ø Laursen Jagtvej 16 (Høb) 86 27 46 08
Serverhosting A/S Åbogade 15 (ArN) 70 20 20 27
Servermarket (Henrik Jensen)
Elstedvænge 4 (Lys) 87 43 05 00
Servex Ventilation A/S
Søskrænten 156 (Vij) 86 27 43 63
Service Huset (Jesper Nielsen)
Chr.Winthersv. 85 (Åbh) ..... **Hemmeligt nr.**
Service Huset (Jesper Nielsen)
Chr.Winthersv. 85 (Åbh) 86 10 87 73
Service & Co ApS Vesterg. 48 (ArC) 70 21 12 22
Service - Overmontør Søren Gravgaard
Bakkehøjdet 15 (Lys) 86 22 32 56
Service-Rens Søndervangs Alle 5 (Høb) 86 45 47 46
Service-Ringen-Køkkenforum
Bedervej 140 (Mår) 86 27 44 54
Service 2 Build Klosterg. 76 (ArC) 70 20 80 99
Servicecenter Jylland Øst
Klamsagerv. 14 (Åbh) 89 41 39 63
Servicecentret Kolding Sletvej 30 (TrJ) 70 20 83 20
Serviceforbundet (Århus)
Vester Alle 7 (ArC) 70 15 04 50
ServiceGruppen For Dataudstyr A/S
Lægårdsvej 9 (Lys) 86 25 99 33
Servicefinkle M 11 Anlæg Åbogade 34 (ArN) 86 10 83 94
Servicemægleren A/S
Hovedgaden 54 (Brb) 70 20 80 60
Servicepoint A/S Åbogade 15 (ArN) 70 20-77 84
70 26 77 10
ServicePoint ApS Åbogade 15 (ArN) 70 25 47 10
Serviceringer.Ok RundhøjAllé 115 (Høb) 30 20 94 97
Servicesteamet Svanekevej 5 (ArV) 40 10 30 18
Servico St.T. 16 (ArC) 70 22 82 27
Servin Gustav snedk.mest.
Selmersvej 28 (Vij) 86 28 22 95
Servitronic Radio & TV
Skanderborgv. 169 (Vij) 86 14 19 11
Serwin SkådeHøjgårdsv. 50 (Høb) 86 28 02 90
Serwin Jacob Haderslevg. 7 (ArC) 86 11 08 00
- **John** Teglbækvej 7 (Hss) 86 28 05 00

Sesay Shaku JeppeAakjærsV. 58 (Åbh) 86 12 36 11
Sesler Louise NielsJuelsG. 45 (ArN) 86 24 34 44
Sestoft Bodil F.G.E.RostrupsV. 4 (ArC) 86 19 24 26
S-E-T A/S JohannGutenbergsV. 15 (ArN) 87 41 10 00
Seth Anne & Carsten Madsen
Søndermark. 153 (Hin) 86 91 09 08
Setken Poul Mellk Engtoften 10 (Vij) 86 11 91 91
Setnes Gorm Pr.KnudsV. 9 (Ris) 86 17 62 53
Setrak Dalia TrigeParkv. 11 (Tri) 48 44 12 45
Setterberg Brita Smedebakk. 33 (Hjo) 87 61 60 70
- **Ida** Nabovej 26 (Skd) 32 11 86 19

Sevelsted Henrik Jegstrupv. 196 (Hss) 87 38 93 57
Seven Eleven FrederiksAllé 12S (ArC) 86 12 74 77
Seven Seas Services A/S Østerg. 23 (ArC ... 35 44 50 70
Sevenoaks Roy & Marita
Hasselbakk. 34 (Hss) 48 41 38 87
Severin Guitar Hesselballev. 31 (Hjo) 86 99 00 49
Severin Jens Mikkelsen Gudrunsvej 5 (Brb) 32 18 41 17
Severinsen Anders Holmev. 19S (Høb) 86 27 53 12
- **Anne-Mette** Elkjærsvej 24 (Ham) 86 96 13 93
- **Anni** Violvej 28 (Ris) 86 17 58 59
- **Anton** rørlæg. Agerv. 14 (Gal) 86 94 37 94
- **Benny** Runevej 81 (ArV) 86 24 31 58
- **Berrit** FarreHedev. 27 (Spo) 86 96 82 82
- **Bo** Nattergalev. 39 (Gal) 86 94 59 30
- **Dorthe** Myrholmsv. 6 (Vij) 86 11 39 59
- **E** Solbærhaven 2 (Lys) 86 74 04 18
- **Eddy Kroghede** Willemoesg. 3 (ArN) 86 16 65 10
- **Ellen** VejlbyToften 128 (Ris) 86 21 69 01
- **Erik** Nørreskovv. 197 (Hin) 86 98 82 50
- **Finn** Tommesensv. 3 C (Ham) 86 96 56 57
- **Gunner** Tommesensv. 8 (Ham) 86 96 13 73
- **Helge** Sletterhagev. 65 (Ris) 86 17 03 43
- **Inge** Julivej 11 (ArV) 86 75 15 45
- **J** Kæraa RisvangAllé 39 (ArN) 86 78 70 18
- **Jan Corfitz** J.M.MørksG. 18 (ArC) 32 17 80 78
- **Karsten** Bakkehøjdet 3 (Lys) 86 22 24 37
- **Kasper** Cedervej 7 (Gal) 87 54 72 20
- **Kasper** Stockholmsg. 9 (ArN) 86 21 00 29
- **Knud** mal. SolbjergHedev. 126 (Sol) 86 92 99 86
- **Leif** tømr. Toftev. 1 (Gal) 86 94 32 83
- **Mariann** Strandvangsv. 117 (Egå) 86 17 00 99
- **Mette Bach** Hundkærvej 16 (Hjo) 86 78 38 18
- **Peter** Willemoesg. 3 (ArN) 86 16 37 20
- **Rasmus Bejer** Willemoesg. 56 (ArN) ..... **Hemmeligt nr.**
- **Sonja** Gartnervang. 13 (Tr) 86 29 12 84
- **Thomas** Hjelmagerpark. 520 (Skd) 86 99 36 82
- **Tove** Ellebrinken 192 (Lys) 86 15 84 38
- **Tove & Leo John** Søvangen 25 (Gal) 86 94 32 85
- **Vibeke & Søren Færgemann Christensen**
Hedeskovv. 16 (Lys) 86 22 56 28

Servicecenter Detail Ref Nr. 4017
Ø.Parkv. 12 (Høb) 43 28 84 00
Sevilla Sanchez Giovanni
Stenalderv. 317 (Brb) 86 24 55 17
Sexologisk Klinik Park Alle 1 (ArC) 86 12 96 12
Sexologisk Praksis Solbrinken 22 (Høb) 86 72 56 06
Sexologiaarhus Pallisvej 20 (Brb) 23 24 78 83
Seyer-Hansen Allan Olesen
PoulSlothsV. 25 (Høb) 86 15 13 10
- **Anne-Dorte** J.Skjoldborgs Vej 15 (Åbh) 86 15 14 03

SFA/DJØF-Århus (Foren af arbejdsløse under
Danmarks Jurist- og Økonomforb.)
Frederiksg. 74 F (ArC) 86 12 49 14
Sfc Technologies Ormslevbakk. 6 (Vij) 22 41 21 11
Sfo Spiloppen L.A.RingsV. 56 (Høb) 86 27 00 06
Sfs Sport-Fashion-Street Aps
Guldsmedg. 36 (ArC) 86 19 12 25
SFT erhvervsvurdering Østerg. 1 (ArC) 70 23 17 01
Sgf Consult FrydenlundsAllé 65 (ArV) 31 12 62 06
SGJ SørenNymarksV. 25 (Høb) 86 29 29 00
Shaba Haythem Ellas Østervæng. 43 (Til) 75 72 52 12
Shabahn Shuan Snogebækv. 114 (ArV) 86 91 21 33
Shabandari Rafik Grønneg. 119 (ArC) 35 10 36 75
Shabeel Sahro Guuleed
HasleCenterv. 179 (ArV) 86 75 11 82
Shabi Ahmad Gudrunsvej 24 (Brb) 32 14 14 60
- **Samiha Al** Gudrunsvej 2 (Brb) 86 25 21 84

Shadwell Anne & Mark Hyldebakk. 6 (Hat) . 86 98 16 36
Shaelbi Abdal Mohammad
Kalkærpark. 119 (Høb) 86 29 83 40
Shafaq Badam Nørreskovv. 13 (Hin) 86 91 04 70
Shah-Hesseln Sayed Amir
EdwinRahrsV. 32 M (Brb) 32 11 65 93

Shah Morad Wafaa Finsensg. 46 (ArN) 48 41 62 71
Shah Murad Abdul Karim Khuda Raheem
HasleCenterv. 239 (ArV) 86 15 36 90
Shahi Seyed M Sadegh Amir
Skejbygårdsv. 138 (Ris) 86 25 53 67
Shahin Mekdad Solhvervsv. 20 (ArN) 86 75 17 45
Shahmaghsoudi M T O Mosev. 4 (Ris) 86 17 24 34
Shahnazarians Shahin Nyringen 24 (Ris) ... 58 59 47 88
Shahri Alireza Engelstoft 130 (Lys) 32 13 48 50
Shahriary Ali Snogebækv. 11B (ArV) 86 10 55 29
Shahzeydi Leila Skovhøj 14 (Hss) ..... **Hemmeligt nr.**
Shakerie Ahmad Mustafa Abou
Gudrunsvej 12 (Brb) 86 25 41 03

Shakespeare, Frisør

OtteRudsG. 98 (ArN) 86 10 13 17
Se annonce under:
Frisører
Shakhan Parvis Runehøjen 1 (ArV) 87 48 68 58
Shakhayer Nagham & Amin Shamki
Bogfinkev. 31 (ArV) ..... **Hemmeligt nr.**
Shakiul Hallimo Dirie Bispehavev. 97 (ArV) .. 48 44 50 21
Shames Ali Maysun Hassan
Gudrunsvej 12 (Brb) 86 96 03 93
Shamo Yokhana Killia Lindholmv. 30 (ArN) 82 43 94 53
Shamoon Shamoon Torstilgårdsv. 34 (Til) 48 44 39 92
Shampouri Fereidoun
Stenalderv. 159 (Brb) 86 24 74 31
Shams Mustafa VorregårdsAllé 95 (ArN) 86 16 95 00
Shamsali Mina Stenkelbjergv. 15 (Til) 86 21 34 34
- **Mitra** Søndervang. 3 (Vij) 86 11 72 13

Shamsi Ebrahim Bispehavev. 39 (ArV) 86 75 19 12
- **Sasan** Bispehavev. 123 (ArV) 32 11 79 68

Shange Anja Aagaard & Ntsika Aagaard
Tousparken 27 (Åbh) 86 24 87 07
- **Lindizwe Wellie** Marikselt. 9 (Mal) 64 64 90 47
- **Maqhawe** Fjældevæng. 70 (ArV) 88 19 59 11
- **Susanne Ane** AnkerJensensV. 15 (Åbh) .. **Hemmeligt nr.**

Shanmugam Jathavan Karensvej 29 (Brb) ... 32 11 65 44
Shapecharge Photography
Kystvej. 65 (ArC) 28 12 89 59
Shapiro Saul & Hanne Magnoliav. 12 (Vij) ... 86 11 43 64
Sharaf Zilan Kjærslund 16 (Vij) 32 11 43 47
Sharareh Ardalan Trillegårdsv. 155 A (ArV) . 32 20 14 23
Sharif Hussein Mohamed
Bispehavev. 31 (ArV) 86 29 27 76
Sharif Sewgen M. Ryesgade 5 (ArC) 87 30 30 35
- **Youssef** Jettesvej 23 (Brb) 48 44 17 46

Sharifi Aven Ryhavevej 28 (ArV) 86 15 18 23
Sharifi Behzad Højlundspark. 42 (Sol) 86 28 76 46
- **Mohammed** Rosenhøj 8 (Vij) 58 10 36 58
58 10 36 59

Sharks Frederiksg. 25 (ArC) 86 20 42 51
Sharks Pool Hall A/S Frederiksg. 25 (ArC) ... 86 18 09 90
Sharks Software ApS Frederiksg. 25 (ArC) .. 86 20 42 50
Sharma Ravinder Klitrosev. 12 (ArN) ..... **Hemmeligt nr.**
- **Surendra** hosp.laborant Skelbækvej 1 (Ris) 86 17 38 80
- **Triloki Nath** Porsgrunnsv. 61 (ArN) 86 10 03 36
- **Veena** Skarøvæng. 12 (Til) 86 24 77 04

Sharp Center Århus Aps
Muslingev. 36 (Egå) 86 22 27 40
87 43 04 44
Sharpe Oliver Buskbjerg
Lundbyesg. 22 (ArC) 32 13 43 82
Sharstone Pizza Chr.X'sV. 44 (Vij) 87 34 03 22
Sharwarma King Immervad 1 (ArC) 86 17 81 80
Shaswar Amira Jettesvej 23 (Brb) 32 21 07 66
Shaw B Valgaard Neptunvej 45 (Vij) 86 14 70 46
Shaw Britta Østerløkk. 94 (Til) 86 24 68 68
- **Michael** erhvervspensionist
Hirsevæng. 36 D (Gal) 86 94 37 41

Shawarma Bar Guldsmedg. 8 (ArC) 86 19 49 25
Shawqi Ayla Rosenhøj 24 (Vij) 54 62 90 23
54 62 90 24
Shayan Amad Skolebakk. 5 (ArC) 96 10 48 00
Shayestagui Ziaratgui Elstedhøj 29 (Lys) 58 59 18 20
Shayesteh Marcus MarselisBoul. 109 (ArC .. 32 18 23 50
Shehabi Samir EdwinRahrsV. 80 B (Brb) 87 47 05 20
Sheikh Abdlaziz Ismail
Fjældevæng. 22 (ArV) 35 10 66 36
48 44 68 01
Sheikh Elmi Mahad Dahir
Rydevænget 19 (ArV) 88 19 88 58
- **Inge Lise** StudstrupStrandv. 4 (Skd) 86 99 32 96
- **Mohamed Ahmed** Vesterbrog. 21 (ArC 54 62 79 47
54 62 80 04

Shell Service Rosenholmv. 29 (Hns) 86 99 44 75
Shell Service Århusv. 12 (Gal) 86 94 31 02
Shell Service A/S Anbækvej 36 (Ham) 86 96 38 55
Shell Service A/S RosenvangsAllé 218 (Høb) 86 27 27 75
86 27 44 97
Shell Service A/S Skanderborgv. 123 (Vij) ... 86 14 00 91
Shell Service A/S Skanderborgv. 19 (Høg) ... 86 92 12 87
Shell 7-Eleven Grenåv. 189 (Ris) 86 21 43 69
Shell 7-Eleven Havkærvej 114 (Til) 86 24 59 99
Shell 7-Eleven Hovedvej. 4 (Hss) 86 28 47 10
Shelltec Bakke Alle 1 (Åbh) 86 11 97 00
Shemtov Conny Fauerskov
TrigeCenterv. 34 (Tri) ..... **Hemmeligt nr.**
- **Francis** Gartnerpark. 2 (Tri) 86 23 01 74
- **Jonathan** TrigeCenterv. 34 (Tri) ..... **Hemmeligt nr.**

Shen Jun Man Shen Gl.Munkeg. 7 (ArC) 75 16 81 68
Sher Salon Ryesgade 8 (ArC) 86 19 23 33
Shercut Frisør Langelandsg. 193 (ArN) 86 10 10 70
Sherlock Holmes Pub Frederiksg. 76 (ArC .. 86 12 40 50
Sheta Hassan Mahmoud Lottesvej 11 (ArC) 32 17 31 07
Sheykh Rezael Mahshid Ingasvej 62 (Brb) .. 86 19 62 32
Shields J C Ebeltoftv. 64 (Mke) 86 37 74 17
Shihabi Mohammed Salid
Dortesvej 23 (Brb) 86 25 63 57
**Shiik

Shop

Shoppit A/S Anelystpark. 13 (Til) 86 27 09 72
Shoppit Aps. Anelystpark. 13 (Til) 70 15 21 00
Shoptimizer Aps (Henrik Have Larsen Jens Møller Henrik Have) Frederiksg. 1 (ArC) 35 11 13 00
Shorty (Lisbeth Storgaard) Gudrunsvej 7 (Brb) 86 25 77 33
Shoshan Anna Brødsgaard Lottesvej S (Brb) ..... Hemmeligt nr.
Shotokan Alsv. 46 B (Ris) 86 17 79 83
Shou Jytte & Hans Henrik Forsythlav. 8 (Høb) 48 41 53 65
Showit-Uselt CortAdelersG. 13 (ArN) 25 46 51 49
Shriff Munira Dortesvej 29 (Brb) 32 21 23 13
Shuan Køreskole (Shuan Shabahn) Silkeborgv. 26 A (ArC) 86 13 70 12
Shukra Arts Skejbygårdsv. 1 (Ris) 40 35 61 28
Shwan Mohammed Nørreskovv. 123 (Hin) .. 87 64 06 46
Siale (Hans Peter Pedersen) Sønderg. 8 (ArC) 98 11 67 00
Telefax 98 11 37 77
Slarzynski Norbert Onsholtvej 230 B (Vij) 32 17 59 09
Slavoshipori Nasrin Bøgeskovpark. 187 (Vij) 86 29 23 55
Slibbernsen Tove laborant Højmarkvej 43 (Høb) 86 27 48 97
Slibbersen Hans Jørgen Skelbækvej 49 (Rls) 86 17 32 71
Sliboska Henry Elstedvænge 42 (Lys) 86 22 44 23
Sich Jan lær: Poppelvæng. 16 (Bed) 86 93 77 78
Sichlau Hardy E dispon. Rugbjergv. 20 (Vij) . 86 28 56 28
- **Merete & Søren Haunstrup** TjørneAllé 2 (Åbh) 86 15 58 33
Sicko Hanne Sønderskovv. 155 (Lys) 86 22 12 13
Sicom A/S KollensMøllev. 30 (Gal) 70 20 84 22
Sidawi Laila Jettesvej 31 (Brb) 86 25 35 21
- **Leila Mohamad** Jettesvej 31 (Brb) ..... Hemmeligt nr.
Siddik Klik Karensvej 21 (Brb) 86 25 34 40
Siddiqui Moneeb Mustrupvej 269 (Mår) 86 10 30 88
Sidebar Restaurant ApS Skoleg. 21 (ArC) ... 86 13 72 00
Sidelmann Mette Enøvænget 11 (TiD) 64 41 18 88
- **Ole** arkit. Rugbjergv. 73 (Vij) 86 28 22 23
- **Steen** Kærlundvej 31 (Vij) 87 44 00 60
Sidenius Niels Christian M. Aldersrov. 25 (ArN) 86 10 47 68
Sideprojects Mindebrog. 3 (ArC) 23 27 37 76
Sidewalk Cafe og Restaurant Åboulevarden 56-58 (ArC) 86 18 18 66
Sidiqi Khowja Habibulrahman Rydevænget 87 (ArV) 54 62 49 97
Sidiqui Masood Vårkjærvej 36 (Vij) 32 20 54 30
Sidor Søren og Lissi Bundgaard tømr.mest. LudvigHolbergsV. 9 (Åbh) 86 25 72 70
Sidorov Eugen Alexander Vest.Ringg. 184 (ArC) ..... Hemmeligt nr.
Siebert Carsten Engelstoft 74 (Lys) 86 23 07 83
Siebken Marian B & Steen Ålborggade 26 (ArC) 86 13 10 26
Sieg Dagmar Margrethe Tage-HansensG. 13 (ArC) 86 13 17 23
Siegel Else Åbakk. 1 D (Høg) 86 92 26 14
- **Wayne** Agertoften 2 (Mal) 86 93 34 58
Siegfredsen Flemming Kornblomstv. 5 (Ham) 86 96 23 94
- **Yvonne & Bent** Gl Randersvej 71 (Ham) 86 96 90 51
Sielemann Elin Havagervej 2 A (Egå) 86 22 44 01
Siem Anne-Mette KrestenKoldsV. 78 A (Åbh) 86 25 05 24
- **Inge** Skelagerv. 324 (ArN) 86 16 38 60
- **Kate** Hasselhøj 77 (Hss) 86 25 88 52
- **Kate Kousgaard** Hasselhøj 77 (Hss) ..... Hemmeligt nr.
- **Majbritt** Hasseleng. 20 (Hss) ..... Hemmeligt nr.
- **Tinna** Skelagerv. 340 (ArN) 86 78 28 18
Siemens A/S BredskiftetAllé 15 (ArV) 44 77 44 77
Siepmann Gerner Franklin dir. Kildevang. 33 (Hin) 86 98 59 99
Sierskæk Jakob Paradisg. 12 (ArC) 86 12 23 42
- **Linna** sekr. Tåstumvæng. 10 (Til) 86 24 39 53
Siersted Henrik Ravngårdsv. 18 (Hat) 86 98 33 14
Sierzant Sylwia Poul M. Møllers Vej 61 (ArC) 86 25 14 22
Siesta Filmbyen 21 (ArC) 87 41 69 00
87 42 60 00
Sieverts Anna Mary Odinsv. 8 (Åbh) ..... Hemmeligt nr.
Sig Bente & Claus Haagensen Rønne Alle 6 (Åbh) 86 15 09 04
- **Hans Hansen** Kongsgårdsv. 4 (Vij) 86 11 49 90
- **Louise** Skejbytoft. 186 (ArN) 86 78 48 90
- **Martin Vendelbo** Vidtskuev. 40 (Vij) ..... Hemmeligt nr.
Sigad Ali mohamaed Tjelevej 25 (Ris) 54 62 24 22
54 62 24 23
Sigersen Jens gdr. Langager 1 (Hns) 86 99 66 89
- **Per** TendrupMøllev. 7 (Hns) 86 99 59 31
Sigfreds Kaffebar Ryesgade 28 (ArC) 86 18 08 19
Sigfreds Kaffebar Ryesgade 28 (ArC) 86 18 08 19
Sigfúsdóttir Þórdís Julsøvej 450 (Ris) 86 25 00 06
Siggaard Anders Studsgade 30 (ArC) 86 18 80 62
- **Annette** Dalbovej 2 (ArV) 86 24 40 12
- **Arne** vind.pol. Østerøgade 18 (ArN) 86 16 97 10
- **Carsten** Holmstruphøjv. 225 (ArV) 44 44 55 43
- **Conny B** Stavnsvej 146 (Til) 86 12 33 03
- **Jette & Elgil** Kirkevæng. 257 (Trj) 86 29 39 83
- **Kurt** Kronhjortev. 2 B (Høb) 86 27 60 68
- **Tina** Gl.Østergårdsv. 10 (Mal) 86 93 00 03
Sigh Bo Olesen MøllevangsAllé 181 B (ArN) .. 86 55 42 97
- **Kasper** Falstersg. 12 (ArC) 32 12 66 97
- **Per** Topasvej 9 (Skd) 86 99 03 90
- **Tina** Sølystgade 38 (ArC) 32 17 56 41
Sigismund Bo Hasseltoft. 54 (Hss) 87 38 17 57
Sigma Coating Århus Trindsøvej 15 (ArC) 87 44 04 24
Sigma Farvecenter (Orla Marcussen) Toftev. 10 (Hns) 86 99 62 13
Sigma Farvehandel Tranekærpark. 5 (Rks) .. 86 21 73 73
86 21 73 73
Sigmundsdottir Margret Fjældevang. 102 (ArV) 86 15 12 36
Sigmundsson Arnar Snogebækslv. 102 (ArV) 86 75 11 25
Sign On Vejlbjerg. 8 C (Ris) 70 25 34 56
Signal1 Mejlg. 77 (ArC) 86 12 06 66
Signal1 Grafisk Design Mejlg. 77 (ArC) 86 12 06 66
Signatur En Sundere Salon Jægergårdsg. 4 (ArC) 86 13 12 00
Signaturgruppen A/S Åbogade 15 (ArN) 70 25 64 25
Signtex. Dk (Kenneth Maintz) Hændelshøj 19 (Hns) 70 22 99 45
Sigsgaard Anne Marie Højager 87 (Hjo) 86 22 25 05
Sigurdardottir Gudrun Eva Skt.Marcus Kirkepl 20 (ArC) 32 11 83 78
- **Ingibjørg** Møgelmosev. 14 (Vij) 46 99 78 26
Sigurdson Torben Sag. 1 D (ArC) 86 12 22 46
Sigurdsson Hrobjartur Odderv. 156 (Høb) .. 87 26 40 50
- **Lone & Birger** Elverdalsv. 109 (Høb) 86 27 56 78
- **Svavar** Stavnsvej 126 (Til) 32 15 55 16
Sigvardsen Birthe Svenningsen & Knud Nielsen Grøndalsv. 182 (Vij) 86 28 16 54
Sigvardsen Lene SaralystAllé 11 (Høb) 86 27 67 89
Sigvardt Bent Hindøvæng. 46 (Til) 86 24 17 02
- **Kristen** ÅstrupStrandv. 68 A (Skd) ..... Hemmeligt nr.
- **Kristian** Willemoesg. 58 (ArN) 32 13 17 05
- **Thomas** Hallssti 37 (ArC) 86 12 09 07
Sigvartsen Villy Majvej 9 (ArV) 86 15 68 83
Sigaard Jensenius chauf. Louisev. 24 (Brb) .. 86 25 30 34
- **Lars** Skødstrupv. 168 (Hjo) 86 99 01 03
Sigård Poula Tåsingevej 1 (Hat) 86 91 42 82
Sihm Ebbe Stender Hansen & Inger Ærøgade 7 (ArC) 86 13 91 27
86 13 91 28
- **Inger** Banegårdspl. 20 (ArC) ..... Hemmeligt nr.
- **Jimmy & Hanne** Dalmosevej 13 (Sol) 86 92 61 28
Sik Annette & John Overskovv. 51 (Høg) 86 92 42 13
- **Bente** Øster Alle 45 (Vij) 86 14 85 16
- **Jens Jørgen** kleinsm. Kjærslund 28 (Vij) 86 29 15 78
- **Peter & Elin Sjøstrøm** Strandvej. 10 B (ArC) 86 13 05 40
Sikala Karolina & Dominika Kosm. Rydevænget 65 (ArV) 86 22 22 37
Sikivat A. & N. P. Hansen Krogagre 70 (Ris) 87 42 95 87
Sikjaerfoto RudolphWulffsG. 20 (ArC) 31 67 69 30
Sikjær Jakob Mejlg. 49 (ArC) 32 17 59 11
Sikkeladetus (Janne Dahl) Skelagerv. 1 (ArN) 86 16 27 81
Sikker Danmark (ArV) 70 87 74 30
Se annonce under:
Låse
Sikkerhed Danmark Vest Express Låseservice Ryhavevej 50 (ArV) 70 20 55 20
Sikkerhedspartner A/S Rosenkæret 31 (Sab) 70 11 31 14
Sikkerhus ApS Engskovtoft. 17 (Skd) 22 94 25 21
Sikom Sikker Danmark A/S Samsøvej 17 (Hin) 87 64 05 24
Siladihafari Shamsolsadat Silkeborgv. 86 A (ArC) 97 22 29 78
Silber Kurt snedk.mest. Grønneg. 3 (ArC) 86 12 75 00
Silberbauer Peter Blok Falstersg. 49 (ArC .. 35 13 18 21
Silberg G håndarbejdslærerinde Fugiesangsallé 39 (ArV) 86 16 68 58
Silhouet Profil Analyse A/S Elkjærvej 19 (Åbh) 86 75 64 00
SilkCut Couture (Jette Jæger) Møballe 9 (Hin) 86 98 57 27
Silkeborgen, Den Integrerede Institution Silkeborgv. 342 (Åbh) 86 25 65 71
Silkeborgvej 88 A, Vuggestuen Silkeborgv. 88 A (ArC) 21 31 41 82
Silkjær Asger Klokkeskovv. 47 (Vij) 86 24 00 14
- **Hanne** Vesterport 8 (ArC) 88 19 85 75
- **Knud** Ravngårdsv. 3 (Hat) 86 98 37 83
- **Mette** Skanderborgv. 42 (ArC) 86 11 86 18
Sillah Hali Haddy Nyg. 24 (ArC) 48 44 26 83
Sillah Maimuna FrydenlundsAllé 71 (ArV) Hemmeligt nr.
Silleborg Else & Kjeld Sønder Alle 26 (Ham) 86 96 90 73
Sillesen E kont.ass. Rødkloverv. 4 (ArN) 86 16 76 38
- **E Blok** Højager 166 (Hjo) 86 22 65 83
- **Jan Blok** Damtoften 1 (Vij) 86 11 46 70
Sillesen Tom Akacievej 7 (Ris) 86 17 04 18
Sillo Aps Havremark. 1 (Lys) 86 22 15 85
86 22 81 28
Silsikken, Den Integrerede Institution Børnehuset Torvevæng. 5 B (Trj) 87 13 84 85
Silva Jannie Berg Risdalsvej 65 (Vij) 86 11 94 94
- **Paulo** Jernalderv. 219 A (ArV) 86 24 56 57
SILVAN Skejby GrahamBellsV. 3 (ArN) 86 78 20 02
SILVAN Aarhus Daugbjergv. 18 (ArC) 87 30 38 88
Silverio Da Palma Mette pakker. Grøfthøjpark. 153 (Vij) 86 28 15 19
Silvester Erik Ørnedalen 40 (Lys) 86 22 65 08
- **Lis** Daksagerv. 1 (Egå) 86 74 14 92
Silvestri Fernando Dr.HolstsV. 28 (Åbh) 86 25 53 74
Sima Drivhusservice Ejnar Davidsen Rigtrupvej 37 (Hat) 86 49 16 03
Simatek A/S Mageltorv. 10 B (Ris) 86 17 77 73
Simens Frank Skejbytoft. 118 (ArN) 74 76 13 76
Simensen Finn Vestavej 3 (Høb) 86 14 73 01
Simesen Ellen Edith Adler Vestervang 10 (ArC) 86 18 70 00
Simion Mariana Jettesvej 5 (Brb) 32 12 26 94
Simionsen Kenneth ErikBøghsV. 7 B (Åbh) .. 32 18 25 98
Simmelkjær Thomas Voldbjergv. 7 A (Ris) .. 86 17 11 90
Simmelsgaard Anette Thunøgade 1 (ArC) ... 88 17 71 95
- **Ole** Lykkegårdsv. 362 (Spo) 35 11 65 27
- **Sigurd** Tåstumvæng. 44 (Til) 73 65 04 36
Simon It Falstersg. 25 (ArC) 61 71 19 12
Simonardottir Iris Hellasvej 3 (Hjo) 86 12 97 41
Simoni Finn SkæringHavv. 71 (Egå) 86 74 26 26
- **John** ÅstrupStrandv. 62 (Skd) 86 22 52 62
Simonrs Ålborggade 23 (ArC) 28 24 55 26
Simonsen Tømrer- & Snedkerfirma A/S Havkærvej 83 (Til) 86 24 15 76
Simonsen A Kløvervang. 31 (Skd) 86 12 09 34
- **A M** Rødkloverv. 14 (ArN) 86 16 41 72
- **Alfred** landbr.tekn. Hedev. 3 (Gal) 86 95 43 07
- **Amri** NielsBjerresV. 23 (Høb) 86 27 07 87
- **Ann Barbara Juel** Præsteager 9 (ArN) 86 23 02 33
- **Anne Lund** Vibyvej 53 (Åbh) 32 13 73 10
- **Annette Lucia** bibliot. Skelagerv. 2 B (ArN) 86 78 49 47
- **Anni Irene** BødkerBallesGård 1 (ArC) ..... Hemmeligt nr.
- **Arne** Kærgårdsv. 40 (Sol) 86 92 84 60
- **B** landl. Rønnehaven 30 (Lys) 86 22 15 34
- **B & Henrik Møller** Børupvej 333 (Trj) 86 29 49 80
- **Bent** chauf. Ålundsvej 13 (Egå) 86 22 35 92
- **Bent** graver Ersiev. 91 (Hat) 86 44 70 72
- **Bent Greve** vognmd. Ellebrinken 9 (Lys) 86 22 36 50
- **Bente** IvarHuitfeldtsG. 59 A (ArN) 86 10 13 93
Simonsen Bertil Krog ApS Solbakk. 46 (Ham) 86 96 14 56
- **Birger** tømr.mest. Brushøjvej 35 (Hin) 86 98 74 12
- **Birgit** Smedevæng. 65 (Gal) 86 94 58 60
- **Birte** Niels W.Gades Vej 3 (ArC) 86 14 31 11
- **Birthe Lotze** Kløvervang. 31 (Skd) ..... Hemmeligt nr.
- **Birthe & H P** Perikumvej 4 (Egå) 86 22 43 35
- **Bodil** Hindhøjen 143 (Hin) 86 98 54 01
- **Bodil** Søskrænten 190 (Vij) 86 11 52 67
- **Boris** Mykenevej 5 (Hjo) 86 99 99 92
- **Børge** Kærbyv. 11 (ArN) 86 24 16 42
- **Carl E** konsulent Bernstorffsv. 2 C (Vij) 86 14 25 60
- **Carsten Hedegaard** Kærgårdspark. 60 (Sol) 86 92 95 00
- **Casper Høy** Skovvangsv. 60 (ArN) 33 93 98 24
- **Cato** konsulent Østervang. 38 (Gal) 86 94 34 50
- **Charles** mask.mest. Højmarkvej 39 (Høb) ... 86 27 72 62
- **Charlotte Grejs** Byagervej 231 (Bed) 86 16 43 68
- **Claus Ziegler** Stenrosev. 30 (Bed) 86 19 40 48
- **Dorthe** Wilstersg. 26 (ArC) 86 72 21 16
- **Dorthea** hjem.hjlp. Voldbyvej 36 (Gal) 86 95 40 34
- **E** Gartnerpark. 2 (Tri) 86 10 91 69
- **Edith** Voldbyvej 5 C (Ham) 86 96 50 08
Simonsen Egon Engdalsvej 79 (Brb) 86 26 02 26
- **Ejnar** økonomich. Vestervang. 6 (Hat) 86 98 11 05
Simonsen Eivind chauf. Strandvangsv. 1 (Egå) 86 22 42 13
- **Else & Leo** Nygårdsv. 62 (Høb) 86 72 56 46
- **Ellen** Torvevæng. 1 (Trj) 86 13 57 20
- **Ellen Greta** RosenvangsAllé 212 E (Høb) 62 29 20 92
- **Elna Søndergaard** ViggoStuckenbergsV. 11 (ArV) 86 16 68 93
- **Else** Jegstrupvæng. 151 (Trj) 86 29 35 85
- **Erik** Jegstrupv. 51 (Hss) 86 37 96 45
- **Erik** kaf.brænd. Klokkeskovv. 71 (Vij) 86 25 04 77
- **Erik** oliearb. MarselisBoul. 93 (ArC) 86 11 50 94
Simonsen Erik vognmd. Kirkeager 42 (Bed) 86 93 74 74
- **Erik & Gudrun** Sct.KarensKilde 5 (Hns) 86 25 43 19
- **Erling Schmidt** Uppsalag. 2 (ArN) 86 16 33 25
- **Ernlaranle Nicolaj** JylandsAllé 6 (ArC) 32 14 75 47
- **Eske** Søsvinget 33 (Egå) 86 21 91 77
- **Eskil** diakon Vosnæspark. 35 (Skd) 86 99 11 53
- **Finn** Argosvej 2 (Hjo) 86 99 97 30
- **Finn Anton** accountmanager Skovgårdsvæng. 624 (Trj) 86 29 49 59
- **Finn Both** chauf. BjørnholmsAllé 25 (Vij) 86 11 62 20
- **Flemming** Mejsevej 12 (Mke) 86 37 71 57
- **Gerda** Tamperdalsv. 1 (ArV) 86 16 67 42
Simonsen Gert Carinavej 6 (Høb) 86 14 54 10
- **Gert** Lindholmv. 26 (ArN) 86 16 26 46
- **Gert** Skovvangsv. 178 (ArN) 86 10 10 58
- **Gitte Backer** Skovriderv. 22 (ArC) ..... Hemmeligt nr.
- **Grete** Ørnevænget 27 (Hat) 86 91 41 71
- **Grethe & Villy** Hjortshøjpark. 57 (Hjo) 87 43 01 99
- **Gunnar** mask.arb. Stendalsv. 9 (ArV) 86 16 26 64
- **Hanne** BøgeskovHøv. 155 (Vij) 86 28 97 18
Simonsen Hanne Tandlæge Silkeborgv. 244 (Åbh) 86 25 18 42
Se annonce under:
Tandlæger
- **Hanne Grete** Haxholmvej 5 (Ham) 86 96 45 72
Simonsen Hanne og Jørgen Th.Nielsensv. 14 (Hin) 86 91 24 23
- **Hans** Kærv. 34 (Åbh) 86 15 15 82
- **Hans H** Østerg. 2 D (Gal) 86 94 32 15
- **Hans O** fuldm. Torshøjvæng. 80 (Hss) 86 28 35 25
- **Helle** Hyacintvej 10 (Hns) 86 98 96 21
- **Helle** Skådehøjen 15 (Høb) 86 22 14 04
- **Henning** Bronzealderv. 93 (ArV) 86 24 82 85
- **Henning** Svendgårdsv. 28 (Bed) 86 93 71 76
- **Henning** antikvit.hdl. RosenvangsAllé 176 (Høb) 86 27 20 58
- **Henning F** tømr.mest. Bysmedevej 36 (Til) . 86 24 24 30
- **Henning Lytoft & Inge Arrildt** Rønvangen 244 (Hin) 86 98 83 80
- **Henning Sletskov** Sigridsvej 14 (Brb) 86 25 48 05
- **Henry Rugvej 4** (Gal) 86 94 38 76
- **Henry Aarup** StennehøjAllé 22 (Høb) 86 27 97 66
- **Holger** chauf. Kragelundv. 27 (Ham) 86 96 41 09
- **Hr. Fifthat Nikolaj** Hadersleva. 4 (ArC) 86 11 55 66
- **I R** faglær. Erantisvej 7 (Til) 86 24 18 06
- **Ib Hougaard** elektr. Lyngåv. 82 (Hat) 86 98 36 12
- **Ina & Peter** Kjeldsbjergv. 17 (Lys) 86 43 62 79
- **Inga** o.kont.ass. Augustenborgg. 27 (ArC .. 86 14 61 62
- **Inge** Norsmindev. 84 (Mal) 86 55 85 50
- **Inge Marie** Norsmindev. 84 (Mal) ..... Hemmeligt nr.
- **Ingi** hr TistBypark 25 (Til) 32 11 92 79
- **Ingrid** IvarHuitfeldtsG. 46 (ArN) 86 10 62 74
- **Iris Kirstein** tekn. ass. Skejbygårdsv. 394 (Ris) 86 10 56 69
- **J Dr Margrethes Vej 2 A** (ArN) 86 19 77 80
- **Jacob** Vidtskuev. 6 (Vij) 86 11 38 30
- **Jakob Tovbjerg** Engelstoft 58 (Lys) 86 12 87 84
- **Jan Erik** Kastaniev. 30 (Vij) 86 14 72 89
- **Jan & Anja G Rasmussen** Trankærgårdsv. 86 (Trj) 86 29 24 24
- **Jane** BrobjergParkv. 3 (Egå) 32 13 72 26
- **Jeanette** Nørreg. 26 (Hin) 86 98 00 64
- **Jens E** konsulent hd Nørreport 2 (Ham) 86 87 16 87
- **Jens Einar** Nørreport 2 (Ham) ..... Hemmeligt nr.
- **Jens Erik** Enøvænget 19 (Til) 86 24 36 53
- **Jens Jørgen** faglær. Østergårdstoft. 82 (Hjo) 86 64 64 66
- **Jens Ole** Byagervej 179 (Bed) 86 93 73 68
- **Jesper** Fårupvej 72 (Sab) 86 78 65 15
- **Jesper** Værumvej 2 A (Hat) 86 98 13 77
- **Jesper Rask & Anne-Mette Busch** Ådalsvej 12 (Ris) 86 17 98 00
- **Johannes** RoaldAmundsensV. 31 (ArN) 86 78 76 77
- **John** Søndersev. 15 (Ris) 86 17 50 37
- **John** bankprok. Fasanv. 14 (Høg) 86 92 20 09
- **John** centr.mek. Capellavej 45 (Høb) 86 14 62 16
- **John** tlf.o.mont. Skovvangsv. 177 (ArN) 86 16 36 16
- **John K.** Kunnerupv. 24 (Hss) 86 11 81 89
- **John S** Vibergv. 117 (ArV) 86 15 40 69
- **Jytte** Svanekevej 9 (ArV) 86 16 71 11
- **Jørgen** FramlevKorsv. 27 (Haj) 86 94 22 49
- **Jørgen** Hindbærhaven 54 (Lys) 32 13 03 35
- **Jørgen** Højvangsv. 80 (Vij) 86 28 47 78
- **Jørgen** gartn. Revelhøjv. 13 (ArN) 86 24 17 62
- **Jørgen Kjærsgaard** Åbenrågade 7 (ArC) ..... Hemmeligt nr.
- **Jørn** VikærToften 2 (Ris) 86 21 79 58
- **Jørn** insp. Tværg. 153 (Mal) 86 93 63 10
- **K** pr.løjt. Mykenevej 1 (Hjo) 86 99 91 86
- **Karin** Bøgevangen 19 (Sol) 86 11 96 61
- **Kari Johan** Fuglebakkev. 118 (ArV) 86 22 17 62
- **Kari Olur** Tranbjerggårdsv. 11 (Mår) 86 29 93 81
- **Karsten** gdr. Haxholmvej 14 (Ham) 86 96 42 15
- **Keld** Mygindv. 19 (Hat) 86 96 66 90
- **Ketty** Udsigten 12 (Brb) 86 26 28 37
Simonsen Kl Lind Lillenorv. 50 (Mal) 86 93 24 02
- **Kirsten** Nordborgg. 53 (ArC) 86 11 34 80
- **Kirsten Boutrup** Strandbakkev. 26 (Egå) ... 86 22 09 36
Simonsen Kjeld pedel Vibevej 1 (Hin) 86 98 59 80
- **Knud** Emilsmindev. 4 (Hin) 86 98 56 39
- **Knud & Christina** Ovesdal 33 (Mår) 86 14 29 39
- **Kristian Svenning** Falstersg. 33 B (ArC 32 10 82 39
- **Kristoffer** Bliegdammen 9 (ArC 38 79 66 64
- **Kurt** sekretar.ch. Agernvej 81 (Bed) 86 93 61 95
- **Lajla Lotze** Hjortshøjpark. 63 (Hjo) 48 41 29 61
- **Lars** Erslevv. 2 (Hat) 86 91 29 85
- **Lars** Ndr.Strandv. 149 A (Ris) 86 25 35 89
- **Lars** OrlaLehmannsAllé 6 (ArC) 86 18 15 99
- **Lars** Tousvej 53 (Åbh) 86 17 15 21
- **Lars & Trine Ziegler Berthelsen** Hægh-GuldbergsG. 93 (ArC) 86 18 93 30
- **Lars Trier** Kalmargade 59 (ArN) 86 10 48 55
Simonsen Laura og Hans Næsbyv. 43 (Høb) 86 11 37 43
- **Leif** Emmasv. 13 (Brb) 32 10 18 16
- **Leif** tømrens. Vintergækv. 1 (Skd) 86 99 12 54
- **Lene** Gyvelbakk. 15 (Lys) 35 12 28 57
- **Leo** Kvædevej 17 B (Hns) ..... Hemmeligt nr.
- **Leo** mek. Kvædevej 17 B (Hns) 86 22 34 70
- **Lilian Klit** Næringen 73 (Ris) ..... Hemmeligt nr.
- **Lis** Elmsager 5 (Ris) 86 21 18 89
- **Lisbeth** Svendgårdsv. 8 (Bed) 86 93 65 11
Simonsen Liza Gl.Frijsenborgv. 32 (Ham) 98 42 95 33
- **Lone** Rønvangen 15 (Hin) 86 98 84 82
- **Lone Karby** LangenæsAllé 24 (ArC) 86 11 50 56
- **Louise** Skejbygårdsv. 194 (Ris) 87 42 97 97
- **Malene** Bærmosevej 7 (Tri) 87 42 00 07
- **Malene Vedel** Skovlundsv. 25 (Høg) 86 21 31 85
- **Margit Davidsen** Skyttehusv. 17 (Gal) 86 95 40 72
- **Mariane** Vestermarksv. 6 (Ham) 86 96 41 62
Simonsen Marianne Gammelgårdsv. 18 (Åbh) 86 75 29 35
- **Marianne** Solbakk. 3 B (Ris) 86 21 60 93
Simonsen Marianne M og Flemming Chr.Winthersv. 25 (Åbh) 86 25 88 74
- **Marianne Top** tekn. ass. Ørnehøjen 17 (Lys) 86 22 57 74
- **Merethe** Vibergv. 39 (Ham) 86 96 84 18
- **Mette Beuchert** Lindevæng. 16 (Mal) 32 17 07 62
- **Mette & Keld** Byrielsholmv. 8 (Ham) 87 37 01 43
- **Mette & Søren** Grønhøjv. 10 (Haj) 82 43 31 30
86 94 27 25
- **Mia** Hammershusv. 68 (ArV) 32 18 89 87
- **Michael** Elværksvej 7 (Gal) 86 94 35 65
- **Michael** Klintev. 9 A (Ris) 86 17 68 14
- **Michael** Skejbytoft. 127 (ArN) 87 30 30 23
- **Michael Rauer** Søskrænten 59 (Vij) 86 28 95 21
- **Michael & Trine** Kastedvej 33 (Til) 86 24 82 18
- **Morten** LangenæsAllé 21 (ArC) 86 29 37 86
- **Morten** Ormslevbakk. 17 (Vij) 86 28 55 78
- **Morten Borup** Hjortetakv. 40 (Hns) 35 11 29 53
- **Morten Ulrik** Brydehøjv. 20 (Høg) ..... Hemmeligt nr.
- **Niels Chr** Tegiværksg. 1 (ArC) 86 18 48 37
- **Niels & Majbrit Jakobsen** Nordvejen 19 (Sol) 87 49 39 45
- **Niels K G** o.portør Gl.Horsensv. 305 (Skn) .. 86 53 11 84
- **Oda** Hirsevæng. 36 B (Gal) 86 94 41 27
- **Ole** Engdalsvej 48 (Brb) 86 14 28 15
- **Ole** Koltvej 18 (Hss) 86 72 21 44
- **Ole** Stenrosev. 22 (Bed) 86 93 82 82
- **Ole** chauf. MarselisborgAllé 12 (ArC) 86 20 98 15
- **Ole Sjørup** Vilhelmsborgvæng. 9 (Bed) 86 93 82 42
- **Otto** håndværk. Lindenborgv. 41 (Ris) 86 16 07 11
- **Ove** Fiksøvej 12 (Ris) 86 29 43 02
- **Palle** ing. Hejredalsv. 94 (Brb) 86 25 56 62
- **Peder SolbjergHovedg.** 1 (Sol) 86 92 78 06
- **Per** Nyv. 4 (Høg) 86 92 32 69
- **Per Krogh** Madsbjergpark. 40 (Høb) 86 27 44 06
- **Pernille & Stefan** BørupTværv. 18 (Trj) 86 29 24 44
- **Peter** Gentoftev. 17 (ArC) 86 11 70 03
- **Peter** Grøndalsv. 48 (Vij) 86 28 88 61
- **Peter** OleRømersG. 94 (ArC) 86 12 44 92
- **Peter** Skovriderv. 22 (ArC) 86 19 09 15
- **Peter** Stationsv. 15 (Bed) 86 93 82 50
- **Petra** Porsevæng. 126 (Gal) 86 94 32 47
- **Pia** Tinningvej 44 (Hin) 86 91 23 72
- **Pia** Vejlegade 7 (ArC) 86 19 23 31
- **Poul** chauf. Venusvej 18 (Hat) 86 98 16 20
- **Poul** traktorfør. Nørretoft. 1 C (Ham) 86 96 44 49
- **Poul Erik** Skovgårdsvang. 109 (Trj) ..... Hemmeligt nr.
- **Preben** Helenelyst 268 (Brb) 65 93 20 88
- **Preben** Jordbærvej 4 (Sab) 86 94 89 83
- **Preben & Bodil Wrist** Bavnegårdsv. 111 (Hss) 86 28 44 82
- **Rene** Abildgade 18 (ArN) 32 10 83 76
- **Rikke** Skejbytoft. 99 (ArN) 86 74 11 95
- **Rita** Byagervej 52 A (Bed) 86 93 60 70
- **Ronnie** H. Pontoppidans Gade 4 (ArC) 86 13 04 36
86 13 51 38
- **Rudy** Møllev. 8 (Mke) 86 37 60 20
- **Rune Hede** NielsJuelsG. 91 (ArN) 78 78 03 56
78 78 03 57
- **Signe Trier** Skovvangsv. 22 (ArN) 35 12 09 44
- **Simon** distr.ch. Nørreport 25 (ArC) 86 18 80 03
- **Steen** Holmegårdsv. 119 (Høb) 86 27 12 18
- **Steen** spec.arb. Granbakken 8 (Lys) 86 22 07 43
- **Steen Kamp** Odderv. 13 (ArC) 86 93 71 72
- **Stefan Zætterberg** Anerovej 5 (Vij) 86 29 24 65
86 29 24 66
86 29 24 67
- **Steffen** Emiliehøj 1 (Høb) 86 21 00 77
- **Stina** afspændingspædagog og håndlæser Assensgade 28 (ArC) 70 22 99 50
- **Sven Aa** chauf. Kettingvej 16 (Haj) 86 94 19 45
- **Svend Åge** Annettevej 36 (Brb) 86 25 28 93
- **Sverre** Elmehaven 1 B (Lys) 87 41 07 37
- **Søren Anders** Rugvænget 4 (Mal) 86 93 24 77
Simonsen Søren P kleinsm. Koltvej 37 (Hss) 86 28 16 60
- **Thomas** Vikærsvej 3 A (Ris) 86 19 89 12
- **Thomas Mosebo** Bærthsgade 9 (ArN) 86 78 38 98
- **Thomas Rye** Engtoften 3 (Vij) 32 10 95 56
- **Thorkild** borgmest. Elyriavej 6 (Ris) 86 12 68 89
- **Torben** Pilegårdsv. 56 C (Hss) 86 28 10 40
- **Tove** AnkerJensensV. 8 E (Åbh) 86 95 71 63
- **Ulf** Østermøllev. 13 (Tri) 86 23 08 02
- **Vibeke & Jesper** SkådeHøjgårdsv. 24 (Høb) 86 27 35 50
- **Victor** konsulent Enøvænget 49 (TiD) 86 24 13 32
- **Viggo** Ålborggade 22 (ArC) 86 13 01 21
- **Viggo** postb. Strandtoft. 31 (Egå) 86 22 88 61
- **Viggo O** Ålborggade 22 (ArC) 86 25 26 88
- **Wickie** Blåmejsev. 14 (Hin) 86 98 72 14

Sindberg Leo opsynsmd.
Vester Alle 57 (Høg) ... 86 92 38 16
- **Mads-Emil** ChristenKøbkesG. 5 (ArC) ... 32 16 52 14
- **Mona** Tammervsv. 48 (Ris) ... 86 17 79 31
- **Morten** SkæringParkv. 492 A (Egå) ... 86 16 54 30
- **Ruth Ebbestrup** Klokkeblomstv. 17 (Vij) ... 86 29 06 42
- **Solvejg Kirstine** Præsteager 152 (ArN) ... 86 23 09 23
- **Vagn** NielsBjerresV. 20 (Høb) ... 86 22 36 18

Sindet-Pedersen Birthe Lerdalen 44 (Høb) ... 86 27 82 07

Sindgart Elseteth Ravn
Jernakerv. 255 (ArV) ... 74 66 53 26

Sinding Anni Vibeke Halmøvænge. 6 (Til) ... 86 24 09 35
- **Hr. Jens** Nordvestpass. 49 (ArN) ... 86 10 80 26
- **Jens** Gedingvej 5 (Til) ... 86 24 04 04
- **K hdls.md.** Sommersmindev. 14 (Egå) ... 86 22 24 66
- **Kristina** Solystgade 35 (ArC) ... 86 19 73 45
- **Margith** Orævænget 15 (Til) ... 87 38 06 71
- **Mette Marie** Holmkærvej 43 (Tri) ... 33 22 54 64
- **Mia** H. Pontoppidans Gade 24 (ArC) ... 86 26 13 73
- **Michael** EgåStrandv. 7 (Egå) ... 86 10 30 03
- **Mick Winther Holm**
ThornbækksAllé 11 (Høb) ... 35 12 93 42

Sinding & Compagni
Ejendomsadministration Havneg. 4 (ArC) ... 86 76 13 13

Sinding Pia Skovgårdsvæng. 364 (Trj) ... 86 29 26 51
- S hjem.hjlp. Kærvænget 20 (Trj) ... 86 29 29 16
- **Søren** Edderfuglev. 21 (Skd) ... 86 99 17 82
- **Thomas** Rytoften 5 (ArV) ... 32 12 99 35
- **Tove** Lundbyesg. 10 (ArC) ... 88 19 41 89

Sinding Tove tandl. Østerg. 33 (ArC) ... 86 13 41 11
- **Tove** tandl. Lundbyesg. 10 (ArC) ... 86 13 95 85

Sindung G & J BredkærGrønnev. 2 (Egå) ... 86 22 18 83

Singel SS+ Helenelyst 264 (Brb) ... 61 80 55 34

Singer Tinda Vibeke Solhvervsv. 20 (ArN) ... 86 10 01 97

Singers Klaus mask.ing.
Engdalsvej 110 A (Brb) ... 86 75 51 12

Singh Baldev Nyringen 89 (Ris) ... 86 21 18 31
- **Gurbhej** Todderuppark. 19 (Til) ... 86 21 38 37
- **Ripudaman** F.VestergaardsG. 32 (ArC) ... 32 11 93 49
- **Yadvinder** Fejøvænget 21 (Til) ... 86 24 28 98

Sintora Victor & Lisbet Trondvad 19 (Høg) ... 86 92 20 02

Sinkamba Florence HolmeMøllev. 28 (Vlj) ... 86 14 93 32

Sinnathamby Deepan Steven
ElstedSkolev. 14 (Lys) ... 54 62 56 12

Sinnathural Rajaletchumy
Nygårdsv. 80 (Høb) ... 86 22 10 20

Sinnbeck Henrik & Anne Rolsøvej 2 (Ris) ... 86 17 57 50
- **Johnny & Grethe** Lyngåv. 62 (Hat) ... 86 91 56 44

Sinnerup Skt.ClemensBro 2 (ArC) ... 87 46 44 00

Sinning Kåre cand.mag.
Sletterhagev. 27 (Ris) ... 86 16 44 21

Sino Sushi FrederiksAllé 120 (ArC) ... 86 17 51 15
Se annonce under:
Restauranter

SinoScan Irisvej 1 (Vlj) ... 86 11 85 33

Sire Fatin Janesvej 5 (Brb) ... **Hemmeligt nr.**

Sirle Amani Karensvej 23 (Brb) ... 88 19 44 46
- **Hanadi** Gudrunsvej 8 (Brb) ... 86 25 90 52
- **Nahed** Sigridsvej 47 (Brb) ... 35 11 09 36
- **Ziad** Sintrupvej 21 A (Brb) ... 86 10 55 00

Sirius Architecture Mejlg. 3 (ArC) ... 40 82 33 99

Sirkin Ted Poul M. Møllers Vej 8 (ArC) ... 82 43 30 52

Siroflex Scandinavia Aps
Holmskovtoft. 4 (Mal) ... 86 92 64 64
86 92 81 55

Sirriye Amani Karensvej 23 (Brb) ... 35 14 06 94

Sisman Mustafa Fuglebakkev. 92 (ArV) ... 86 16 22 63

Sistani Ghahjavaristani Rasul
Saralystpark. 14 (Høb) ... 86 27 77 82

Sisters Point Ryesgade 23 (ArC) ... 86 12 53 44

Sisters Point A/S Lokesvej 6 (Åbh) ... 86 75 33 00

Sisterunika I/S Bjørnholt 114 (Lys) ... 24 80 29 80

Sit By Morten OtteRudsG. 92 (ArN) ... 40 40 71 80

Sitchinava Nodar NyMunkeg. 48 (ArC) ... 32 14 57 85

Site Support (Johannes Dahl Rasmussen)
Lyngv. 6 (Ham) ... 26 19 65 80

Sito Rengøring (Silvia Gregersen
NedergaardO Fyrresving. 26 (Sil) ... 70 77 71 23

Siva Mohan Gl.Stillingv. 427 (Haj) ... 86 13 91 33

Sivalingam Suvanjaa Græsvangen 36 F (Tid) ... 32 11 40 52

Sivanesan Nalini Elmelundsv. 42 (Hat) ... **Hemmeligt nr.**

Sivertsen Bent Flintebakk. 176 (Ris) ... 86 21 99 57
- **Bjarne Wedel** Kirsebærv. 24 (Sab) ... 86 15 13 64
- **Bo** Skovvangsv. 174 (ArN) ... 86 10 33 72
- **Else** Hovedgaden 29 (Brb) ... 86 25 25 49
- **Freddy** Østervænge. 40 (Hat) ... 86 49 12 31
- **Gert** Tinbækpark. 47 (Gal) ... 86 94 50 15
- **Heinrich** automek.
Georgsmindev. 17 (Hjo) ... 86 22 48 85
- **Jane** Kirsebærhaven 37 (Lys) ... 86 16 03 38
- **Kenny** KettingParkv. 55 (Haj) ... 87 34 12 27
- **Peter** Ryv. 25 (Gal) ... 86 94 64 23
86 94 64 61
- **Poul** Kridthøjv. 25 (Høb) ... 32 12 14 36
- **Ruth Kaja** Rødlundvej 52 A (Haj) ... 86 25 24 90
- **Tonny** Sakjærvej 23 (Vlj) ... 86 24 31 64
- **Vinni** Dysagervej 4 (Åbh) ... 86 25 56 15

Sixtus Jeanette & Bjarne Strikert
Elmosevej 58 (Bed) ... 86 93 86 80

Sjelle Autogenbrug I/S Stationsv. 9 (Gal) ... 86 95 43 44

Sjelle Forsamlingshus Voldbyvej 68 (Gal) ... 22 17 48 24

Sjelle Tækkefirma (Peter Hougaard)
Rosenv. 3 (Gal) ... 86 95 45 03

Sjersiev Mette Nyv. 7 (Mal) ... 86 93 30 42

Sjette Frederiks Kro
Salonvejen 1 (Ris) ... 86 16 14 00

Sjette Frederiks Kro Salonvejen 1 (Ris) ... 86 16 14 00

Sjouwerman Petra
Skt.PaulsKirkepl. 9 B (ArC) ... 46 96 33 45

Sjøbeck Hanne Hjortshøj Stationsv 43 (Hjo) ... 86 22 72 82

Sjøberg Lilly Annika Elisabet
Vesterv. 24 (Til) ... 86 24 19 62

Sjöberg Vilhelm Jørgen Gl.Kirkev. 36 (Hjo) ... 86 74 19 46

Sjødahl Tina Tousparken 18 (Åbh) ... 32 10 14 98

Sjøgreen Peter & Ulla
JacobAdelborgsAllé 23 (Ris) ... 86 17 49 48

Sjøgren Charlotte Elgårdsminde 54 (Hin) ... 35 12 66 70
- **Jonna & Frank** Byvæng. 11 (Hin) ... 86 98 70 38
- **K & G** Søndervangs Alle 5 (Høb) ... 86 11 59 61

Sjøgaard B Iær. Kantorpark. 63 (Ris) ... 86 21 20 83
- **Birthe Balle** Ladingv. 29 B (Gal) ... 86 95 44 68
- **Brian** Primulavej 7 (Til) ... 86 24 71 26
- **Inge & Leif** Sløvænget 23 (Til) ... 86 24 50 48

Sjøholm Georg Vagn Frisenholt 33 (Trj) ... 86 27 16 54

Sjøkvist Henning Ormslev. 104 B (Vlj) ... 86 77 00 09

Sjølin Christina PederSkramsG. 38 (ArN) ... 86 10 58 11

Sjølund Ninna & Mikkel Hildig
MarenSmedsGyde 4 (ArC) ... 76 71 00 85

Sjøner Else HansSchourupsG. 15 (ArC) ... 86 11 86 58
- **Susanne** Rugmarken 93 (Lys) ... 86 22 22 95

Sjøqvist A ergoterap. VejlbyToften 340 (Ris) ... 86 21 13 56

Sjøreen Og Co A/S
JensBaggesensV. 41 (ArN) ... 86 16 56 10

Sjøreen & Co. A/S
JensBaggesensV. 41 (ArN) ... 86 16 56 33
Se annonce under:
Malere

Sjørring Bjarne A. Kærgårdspark. 109 (Sol) ... 86 92 73 10

Sjørslev Alex advok. Frederiksg. 72 (ArC) ... 86 12 23 66

Sjørslev Lars & Bente K
Kunneruppark. 41 (Hss) ... 86 72 05 01

Sjørup A Elverdalsv. 128 (Høb) ... 86 27 25 53
- **Annette Foged** Edderfuglev. 10 (Skd) ... 86 78 50 89
- **Casper Foged** Teglværksg. 7 (ArC) ... **Hemmeligt nr.**
- **Erling** fuldm. Agatvej 9 (Skd) ... 86 99 23 01
- **Frode** StennehøjAllé 218 (Høb) ... 86 27 86 04
- **Gitte** Skovvangsv. 27 (Ham) ... 86 96 22 91
- **Grethe** Ternevej 13 (Mke) ... 86 37 75 99
- **Hans Peter** Ø.Kringelv. 20 B (Egå) ... **Hemmeligt nr.**
- **Henning** afd.ing. Hellerupv. 15 (ArC) ... 86 11 56 88
86 15 86 59
- **Herdis & Niels Erik** Enghavev. 17 (Hns) ... 86 99 47 50
- **Hoffmann Mette & Erling**
Fruenshøj 3 (Skd) ... 86 99 08 85
- **Irma Alice** Ekkodalen 12 (ArV) ... 86 16 90 45
- **Jesper Helbo** Trillegårdsv. 144 (ArV) ... 86 15 88 24
- **Jette** Præstegårdsv. 6 (Mår) ... 86 93 00 98
- **Joan** RundhøjAllé 47 (Høb) ... 46 99 14 34
- **Katrine** Flinthøjen 17 (Hin) ... 86 98 85 14
- **Kirstine & Henrik**
Engskovvæng. 160 (Skd) ... 86 62 23 67
- **Sanne** Jægervej 4 D (Ham) ... 86 96 50 68
- **Sten** TendrupMøllev. 31 (Hns) ... 87 91 05 50
- Aa Skovtundv. 3 (Gal) ... 86 94 32 20

Sjørvad Lone & Jørn Michelsen
Nyhavevej 2 (Ham) ... 86 96 55 18

Sjøstedt Frank Ebeltoftv. 110 (Mke) ... 86 26 25 00
- **Karin** Kløvermarksv. 26 (Hat) ... 86 98 10 34
- **Karina Thind Jensen & Mark**
Neptunvej 43 (Vlj) ... 87 38 99 68
- Peter Hovedgaden 63 (Brb) ... 77 34 12 26
- **Poul** Højagerpark. 20 (Sab) ... 86 11 61 44

SK Service Borgerg. 35 (Ham) ... 87 62 02 00

S/K Service Vinduespolering
Kærgårdspark. 24 (Sol) ... 29 29 64 00

Sk Transport LangenæsAllé 70 (ArC) ... 61 67 02 71

S.K. Underboring ApS Læsøvej 10 (Hin) ... 86 91 20 90
Se annonce under:
Entreprenører

SK Underboring Læsøvej 10 (Hin) ... 86 91 20 90

Skabelund Finn salgskons.
Munkebakkev. 36 (Egå) ... 86 22 29 11

Skadberg Jonas Ellert
FrederiksAllé 140 (ArC) ... 32 13 08 85

Skadborg Else Marie Toft & Mogens
Strandbakkev. 11 (Egå) ... 86 22 27 92
- **Marianne** Skejbygårdsv. 50 (Ris) ... 86 16 19 00

Skade Bente Bjørnøvæng. 20 (Til) ... 86 24 20 49
- **Kirsten** Johs.Ewalds Vej 43 (Åbh) ... 86 25 19 95
- **Marianne** Bakkegårdsv. 27 (Ris) ... 86 22 25 20

Skader Vognmandsforretning -
Dyretransport ApS
Voldum-RudV. 86 (Hat) ... 86 97 42 85

Skadeservice Danmark A/S
Fanøv. 11 (Hin) ... 87 62 04 84

Skadestuevisitationen Nørrebrog. 44 (ArC) ... 87 31 50 50

Skadhede E Tjørnevæng. 10 (Mal) ... 86 93 08 77
- **Gert** Hørretløkk. 315 (Mår) ... 86 29 16 86
- **Hans Jacob** Vest.Strandallé 152 (Ris) ... 86 17 98 04
- **Ole** SophusBauditzV. 2 (Åbh) ... 86 75 33 75
- **Per** Bushøjvej 268 (Høb) ... 86 27 60 03

Skadkær Lis psykol.
A.C.MeyersVænge 11 (K5V) ... 86 78 70 14

Skafte-Christiansen Gunnar
Skejbytoft. 169 B (ArN) ... 87 41 01 20

Skafte H Hoilund personalesekr.
Tåstumvæng. 27 (Til) ... 86 24 46 90
- **Jan** Bavnegårdsv. 23 (Hss) ... 86 28 03 42
- **Martin** Thunagade 48 (ArC) ... 86 12 35 94
- **Stig** Bymosevej 22 (ArV) ... 86 75 25 29

Skaftved Jørgen Højlundspark. 34 (Sol) ... 86 92 77 11

Skaghøj Dagcenter Elmev. 37 (Ham) ... 89 64 16 56

Skaghøj Plejecenter Anbækvej 23 (Ham) ... 89 64 16 68

Skajaa Elisabet sundh.pl.
Vest.Skovv. 11 (Ris) ... 86 17 71 16

Skak Klaus talepæd. Gentoftev. 11 (ArC) ... 86 11 33 26

Skak-Nielsen Jens lekt. Sandbjergv. 6 (Brb) ... 86 26 35 74

Skakbo G fakchred. Ankersgade 19 (ArC) ... 86 19 17 67
- **Jakob** Marstrandsg. 4 (ArC) ... 32 16 83 95

Skakkebæk Carsten Elleparken 102 (Lys) ... 86 22 88 32

Skallehøj Bjarne Enøvænget 27 (Til) ... 86 24 82 24
88 19 46 60

Skall Jytte Holmev. 115 (Høb) ... 86 27 59 30
- **Maja** Trøjborgv. 46 (ArN) ... 32 14 68 03
- **Rasmus** Åg. 9 (Tri) ... 86 98 98 93

Skallebæk Kirsten Næringen 74 (Ris) ... 86 21 02 45

Skallgård Frank Solmarksv. 34 (Ris) ... 86 17 38 98
- **Frank** læge Tordenskjoldsg. 21 (ArN) ... 86 16 12 55
- **Janus** Avnbølvej 3 (Ris) ... 32 11 30 89

Skals Annette Skovdal
JeppeAakjærsV. 34 (Åbh) ... 86 25 04 08
- **Birgitte** Dannebrogsg. 23 B (ArC) ... 86 13 05 27
- **Grethe & Erik** Jelshøjvæng. 15 (Høb) ... 86 27 22 86

Skammelsen Connie Lollandsg. 30 (ArC) ... 86 27 63 32
- **Domingo** Segaltvej 10 (Skd) ... 86 99 35 07
- **Hans Jørgen** Kløvervang. 1 (Skd) ... 86 99 19 79
- **Marie Christine** Mejlg. 10 A (ArC) ... 32 12 63 87
32 17 25 58
- **Mette & Rasmus Grøn**
Rodskovvej 11 (Hns) ... 86 99 50 04

Skammeritz Jørgen & Lene Jelsbech
Skovdalsv. 6 (Vlj) ... 86 12 80 99

Skan Tryk SørenNymarksV. 8 (Høb) ... 86 29 65 92

Skandarloon Cameron Damvænget 9 (Trj) ... 86 14 15 14

Skanderborg Flytteservice J Østergård
Skanderborgv. 13 A (Høg) ... 86 57 21 15

Skanderborg-Huset
Danmarksvej 8
8660 Skanderborg
70 87 79 34

Skanderborg-Huset Danmarksv. 8 (Skn) ... 70 87 79 34
Se annonce under:
Byggeselskaber

Skanderborg-Huset
Danmarksvej 8
8660 Skanderborg
70 87 79 36

Skanderborg-Huset Danmarksv. 8 (Skn) ... 70 87 79 36
Se annonce under:
Arkitekter

Skanderborg-Huset
Danmarksvej 8
8660 Skanderborg
70 87 79 37

Skanderborg-Huset Danmarksv. 8 (Skn) ... 70 87 79 37
Se annonce under:
Typehuse

Skanderborg Kommune Ladingv. 16 (Gal) ... 86 95 08 58

Skanderborg Kommune
SolbjergHedev. 80 (Sol) ... 86 92 92 40

Skanderborg Provsti Hybenvæng. 2 (Høg) ... 86 92 10 02
86 92 10 84

Skanderborg Ungdomsskole Galten
Afdeling Skolev. 23 B (Gal) ... 86 94 50 71

Skanderborg Ungdomsskole Hørning
Afdeling Skolev. 2 A (Høg) ... 87 94 87 60

Skanderby Michael Gefionsvej 25 (Åbh) ... 86 15 01 01

Skandia Knive A/S Torshøjv. 260 (Høg) ... 86 92 17 00

Skandiaweb A/S GunnarClausensV. 40 (Vlj) ... 86 11 73 33

Skandinavian Bookingmanagement
Vesterg. 5 B (ArC) ... 86 12 77 22

Skandinavisk Bådkompagni A/S
Jegstrupv. 66 (Hss) ... 87 34 70 80

Skandinavisk Computer Rekruttering A/S
HasselagerCenterv. 5 (Vlj) ... 86 18 40 44

Skandinavisk Dæk Import A/S
EdwinRahrsV. 82 (Brb) ... 70 12 81 28

Skandinavisk Energi Teknik Set A/
S (Birgitte L Hansen)
JohannGutenbergsV. 15 (ArN) ... 86 74 17 00

Skandinavisk Transport System A/S
MichaelDrewsensV. 10 (Høb) ... 70 20 26 14

Skandshus Hans Ranunkelv. 65 (Sab) ... 86 94 97 98
- **Helle Birgitte** Gl.Vibergv. 128 (Sab) ... 86 24 76 96
- **Ida** Grønningen 33 (Høg) ... 86 92 31 86

Skandshus Ida Grønningen 33 (Høg) ... 86 92 31 86
- **Margit** Hømosevej 28 (Vlj) ... 86 11 60 32
- T produkthdl. Sigridsvej 15 (Brb) ... 86 25 32 65

Skanndshus Jan
Poul M. Møllers Vej 35 (ArC) ... 32 16 49 62

Skanning Dorte Vilh.BergsøesV. 51 (ArV) ... 86 16 18 45

Skannrup Hans Præstemark. 13 (Hns) ... 86 22 88 85
- **Rasmus Udengaard** stud.scient.
Gl.Munkeg. 1 (ArC) ... 77 34 12 70

Skansen Legepladsen Heibergsgade 0 ... 86 19 96 01

Skanska Rokhøj 3 (Lys) ... 70 13 66 66

Skanska Danmark Materieludlejning A/S
Rokhøj 3 (Lys) ... 87 43 17 00

Skappel Elisabeth Heibergsg. 6 (ArC) ... 86 20 11 81

Skarbye Gerda kont.ass.
Gartnervænge. 15 A (Trj) ... 86 29 04 32

Skare & Rask Nielsen Aps
Jægergårdsg. 154 (ArC) ... 86 12 54 55

Skarresøgaard Adelv. 25 B (Ris) ... **Hemmeligt nr.**

Skarum Michael KildevangsAllé 7 (Vlj) ... 86 25 61 60

Skarup Bo Badstueg. 16 (ArC) ... 86 34 63 31

SKAT
... 72 37 30 00
www.skat.dk

Skate House Århus Guldsmedg. 28 (ArC) ... 87 73 79 80
Telefax ... 87 73 79 81

Skatelstan Danmark Jordbrovej 11 (ArN) ... 23 49 19 39

Skatepro Aps Katrinebjergv. 95 (ArN) ... 32 10 19 23

Skatka Betina Sandbakken 42 (Høb) ... 48 41 45 81
- **Lisbeth Strandgaard** Møllevejen 13 (Gal) ... 98 24 89 38

Skattekisten, Den Integrerede Institution
Knudrisg. 7 B (ArC) ... 86 18 46 17

Skau-Andersen Aps Landevej. 81 (Hns) ... 86 99 55 44

Skau Erik Mosealleen 43 (Til) ... 86 24 73 44

Skau Karin Qvistgaardsv. 4 (Brb) ... 86 26 26 76
- **Kjeld** H.C.Ørstedsv. 6 (Vlj) ... 87 38 02 01
- **Lis & Hans** Gl.Frijsenborgv. 38 (Ham) ... 86 96 30 62
- **Lotte & Søren Rasmussen**
Skyttev. 8 (Ham) ... 86 96 30 37
- R Sdr.Ringg. 53 (ArC) ... 86 11 35 67

Skaug Kenneth Skolepark. 99 (Bed) ... 86 27 76 70

Skautrup Anna husholdn.lær.
Elsdyrvæng. 38 A (Høb) ... 86 27 22 23
- **Mette** Rønbjergv. 4 (Ris) ... 86 21 01 63

Skavank Tomsagerv. 16 (Åbh) ... 86 12 48 02

Skeel-Gjarling Jørgen Tjørnegade 3 (ArN) ... 86 16 51 20

Skeern Ivan Skt.PaulsG. 48 (ArC) ... 86 13 97 17
- **Ole** Svendgårdsv. 41 (Bed) ... 86 93 65 45

Skejby Aktiehandel Aps Topkærvej 1 (ArN) ... 87 42 61 25

Skejby Apoteksudsalg Skelagerv. 1 (ArN) ... 86 10 98 00

Skejby Bodega Skelagerv. 1 (ArN) ... 86 10 91 44

Skejby Centrets Bageri Skelagerv. 1 (ArN) ... 86 10 93 11

Skejby Centrets Bageri Skelagerv. 1 (ArN) ... 86 10 93 59

Skejby Dyreklinik Skelagerv. 5 (ArN) ... 86 10 95 55
Se annonce under:
Dyrlæger, dyreklinikker og dyrehospitaler

Skejby Fysioterapi Skelagerv. 7-9 (ArN) ... 86 78 30 44

Skejby Incuba Science Park Cepome/
Medu Brendstrupgårdsv. 102 (ArN) ... 86 20 52 84

Skejby-Lisbjerg Pastorat (ArN) ... 86 23 12 32

Skejby Silvan GrahamBellsV. 3 (ArN) ... 87 43 00 96

Skejby Tømrer og Snedker (Gravers Bøge
Madsen) Skejbygårdsv. 12 (Ris) ... 26 21 26 71
Se annonce under:
Tømrere

Skejby-Vorrevang Dagtilbud
Skejbytoft. 232 (ArN) ... 29 20 41 16

Skejbyhave Skejbypark. 150 (ArN) ... 86 78 60 70

Skejbylægerne Lars Løvgreen og Pernille
Bech Skelagerv. 7 (ArN) ... 86 10 97 77

Skejbyparken Boligselskabet
Skejbypark. 53 (ArN) ... 86 78 30 33

Skelager Kirke Skelagerv. 49 (ArN) ... 86 78 51 32
Se annonce under:
Kirker

Skelager Lokalcenter Skelagerv. 33 (ArN) ... 87 36 09 09

Skeldahl Per Ravnsborg
Hjelmensg. 16 (ArC) ... 86 19 03 51

Skeldahl Pia Højtoftev. 17 (Ris) ... 86 17 64 52

Skeldrup Gitte Black
Holmstruphøjv. 201 (ArV) ... 88 82 68 16
- **Ib & Kirsten** Mandalsvej 6 (ArN) ... 82 43 96 37
- **Knud Erik** Vinterslevv. 51 (Hat) ... 86 98 18 69
- **Lars & Gitte Aude** Munkevæng. 12 (Egå) ... 86 22 94 13
- **Michael** Skejbytoft. 7 (ArN) ... 86 10 97 03

Skelgaard Jesper Appel
Østergårdspark. 143 (Trj) ... 86 75 05 07

Skelgård Søren Peter sen.kons.
Tunøvej 11 (Gal) ... 86 94 53 72

Skensved J Ths. Thaarups Parken 3 (Åbh) ... 86 25 15 58

Sketchy Banana Nørreg. 16 (ArC) ... 26 21 33 33

Skiarena Aps Holmstrupgårdv. 18 (Brb) ... 86 27 90 00

Skibby Frank Godiksen Yrsavej 13 (Åbh) ... 86 15 04 08

Skibby Rejser St.T. 9 (ArC) ... 33 11 15 01

Skibelund Lars Åboulevarden 53 (ArC) ... 86 21 16 31

Skibet, Den Integrerede Institution
Skejbytoft. 230 (ArN) ... 87 13 84 58

Skibsted Erik Vorbjergbakk. 11 (Ris) ... 86 17 78 23
- **Henrik** Kirkevæng. 205 (Trj) ... 86 29 19 90
- **Jørgen** P.MønstedsAllé 2 (Høb) ... 86 19 38 72
- **Peter** Banegårdsg. 38 (ArC) ... 32 10 10 76

SkiCompagniet Århus Skodshøjen 7 (Ris) ... 86 21 53 53

Skiffard Heidi Fredensvej 14 (Vlj) ... 32 10 72 68
- **Jan** Baskærvej 16 (Hat) ... 86 49 15 68

Skifte Anette Riis
SolbjergHovedg. 47 A (Sol) ... 87 47 59 62
- **Berit** Hasselvang. 58 (Sol) ... **Hemmeligt nr.**
- **Peter** Kærgårdspark. 14 (Sol) ... 86 92 77 69

Skifter Svend Havrevæng. 3 (Mke) ... 86 97 41 30
- **Thomas** Marbækv. 6 (Mke) ... 87 85 21 67

Skiing Of Denmark Åboulevarden 45 (ArC) ... 86 13 20 90

Skildal Jens Skolev. 9 (Gal) ... 86 94 33 77

Skiltiree I/S Åbogade 15 (ArC) ... 21 66 60 76

Skiltelars Sønderport 15 (ArC) ... 86 21 46 18

Skiltex Julsøvej 14 B (Ris) ... 70 20 40 98

Skinbjerg I Lilleåvæng. 53 (Hat) ... 86 98 25 53
- **Rolf** Ærosvej 4 (Hat) ... 86 91 40 33

Skinfakse Lykkenshøj 100 (Brb) ... 87 47 07 67

Skinrepair (Sussie Vestergaard)
Åbogade 3 (ArN) ... 86 72 50 47

Skinvelt Kjell Magne
Bronzealderv. 227 (ArV) ... 86 24 01 85

Skipper A Øst.Havev. 43 (Lys) ... 86 22 83 52
- **Bo & Sys Holm Jacobsen**
Solbakk. 3 A (Ris) ... 86 17 87 05
- **Else** Strandpark. 3 (ArC) ... 86 18 98 35
- **Hanne-Grethe & Per Buhl**
Hyrdevæng. 28 (Trj) ... 86 29 10 87
- **Henry** slagteriarb. Mosev. 8 (Mke) ... 86 37 72 35

Skipper-Jørgensen Kirsten
TrigeMøllev. 204 (Trj) ... 86 23 02 37

Skipper-Jørgensen Rasmus
Vest.Ringg. 66 (ArC) ... 32 14 28 33
- **P B** toldinsp. Østervangsv. 110 (Hat) ... 86 98 01 04

Skipper-Ulstrup Thomas
Stationsstl. 13 (Skd) ... 86 99 01 37

Skive Handel Og Teknik (Kim Petersen)
Grydhøjpark. 9 (Til) ... 86 16 48 94

Skive Jette Søndervang. 46 (Vlj) ... 86 78 62 30

Skivesen Nina Lollandsg. 73 (ArC) ... 32 15 80 96

Skivholme Kirkes Graverkontor
Ladingv. 19 (Gal) ... 86 95 45 01

Skivholme Sognegård Ladingv. 20 (Gal) ... 86 95 40 17

Skivkid Vibeke Mirabellev. 1 (Hat) ... **Hemmeligt nr.**
- **Vibeke & Morten** Mirabellev. 1 (Hat) ... 86 19 09 72

Skjelborg Linda Langenæsallé 21 (ArC) ... 86 11 04 21

Skjellerup Axel Annettevej 12 (Brb) ... 86 25 92 08
- **E S** Skovvænget 1 (Høg) ... 86 92 16 92
- **Lisbeth** Vittenv. 81 (Hin) ... 86 77 06 05

Skjelmose Hans Langervej 108 A (Til) ... 86 15 07 03
- **Heidi Cecilie & Niels Gylling**
Bysmedetoft. 4 (Egå) ... 86 74 27 68
- **Jens Ole & Birthe** Elleparken 32 (Lys) ... 86 22 31 42
- **Kurt** fakchred. Finnedalsv. 4 (ArV) ... 86 10 18 70
- **Mads Rajczyk** marsj Aurikelvej 8 (Ris) ... 86 12 86 88
- **Marianne** M.P.BruunsG. 44 (ArC) ... 86 18 11 32
- **Morten** Samsøgade 60 (ArC) ... 32 12 57 54

Skjerbæk Tenna Rösz & Jesper
Barupvej 179 (Trj) ... 86 12 29 03

Skjerk Dorte Sjællandsg. 92 (ArC) ... 86 18 86 43
- **Poul** PoulSlothsV. 28 (Høb) ... 86 14 53 78
- **Uffe** mask.arb. Firkløverv. 30 (Gal) ... 86 94 34 03

Skjerning Bodil Rugbjergv. 88 (Vlj) ... 86 28 38 37
- **Hanne** Stenhøjsv. 12 (Vlj) ... **Hemmeligt nr.**
- **Hanne & Magnus Nielsen**
Stenhøjsv. 12 (Vlj) ... 86 14 80 83
- **Hans & Lene** Tåstrupv. 8 (Gal) ... 86 95 03 44

Skjernaa Thordis Jagtvej 87 (Ham) ... **Hemmeligt nr.**

Skjold Burne St.T. 18 (ArC) ... 86 12 55 77

Skjold Hans prok. Femmøllerv. 10 (Ris) ... 86 17 76 18

Kajakklubben Skjold
Vest.Strandallé 136 (Ris) ... 25 79 33 79
- **Kamma** Højlundspark. 23 (Sol) ... 86 92 84 15
- **Lars-Henrik Boy** Violvej 5 (Ris) ... 86 99 05 09

Skjold Plast FrueKirkepl. 4 (ArC) ... 86 92 60 11

Skjold Sikkerhedsdivision
Bissensg. 14 B (ArC) ... 86 18 96 24
- **Søren Boy** MøllevangsAllé 207 (ArN) ... 86 19 88 64

Skjoldager Ann Sofie & Benny
Helgesv. 4 (Hat) ... 48 22 45 88
- **Finn & Jessika** Bedervej 7 (Mår) ... 87 34 11 22
- **Hanne** Møllevang. 2 C (Hin) ... 86 91 22 77
- **Tomas** Møllevang. 2 C (Hin) ... **Hemmeligt nr.**

Skjoldahl Niels K Ålborggade 15 A (ArC) ... 86 13 22 42

Skjoldahl Ulrik Sloth Gerlachsg. 8 (ArC) ... 86 12 93 23

Skjoldborg Anette
Skovbakkev. 43 E (Brb) ... **Hemmeligt nr.**
- **B.** Enøvænget 21 (Til) ... 86 24 68 77
- **Betina & Max** Vandværksv. 17 (Spo) ... 86 96 86 17
- **Birgit** Granv. 7 B (Ham) ... 87 62 50 66
- **Ellen** BrobjergParkv. 75 (Egå) ... 86 22 27 10
- **Else** Dalhøjvæng. 19 (Vlj) ... 86 28 88 30
- **Flemming** Søndermark. 114 (Hin) ... 86 91 20 10
- **Helle & Christian** Dalmosevej 9 (Sol) ... 86 29 62 72
- **Henning** overkirurg dr.med.
Vedbendvej 7 (Ris) ... 86 17 88 40
- **Kirsten** SkolevangsAllé 32 (Ris) ... 86 17 78 98
- **Kristian** Sønder Alle 21 (ArC) ... 32 11 33 02
- **Michael Rahbech** Havremark. 16 (Høg) ... 86 27 24 00
- **Pia** TilstSønderv. 108 (Tid) ... 86 24 60 66

Skjoldelev Blikkenslagerforr & Vvs
Mødalvej 17 B (Sab) ... 86 94 82 18

Skjo

Skjoldhammer Bjørn B. Elstedhøj 15 (Lys) .. 77 33 91 36
Skjoldhøj, Vuggestuen Spobjergv. 9 (Brb) .. 86 24 08 14
Skjoldhøj Bar og Cafeteria
Spobjergv. 5 (Brb) .. 86 24 67 70
Skjoldhøj Dagtilbud
Jernaldervæng. 2 (Brb) .. 29 20 41 43
Skjoldhøj Kirke Jernalderv. 425 (Brb) .. 86 24 20 61
Pastor Torben Nielsen .. 86 24 23 38
Pastor Ruth Wegeberg .. 24 43 20 68
Se annonce under:
Kirker
Skjoldhøj-Kollegiet Beboerrådgivning no. 50 (v/psykolog) Spobjergvej 2-229 .. 82 50 90 01
Skjoldhøj-Kollegiet Varmemesteren
Spobjergv. 5 (Brb) .. 82 50 90 00
Beboerrådgivning nummer 50 (Psykolog) .. 82 50 92 01
Skjoldhøj Peter Ananasvej 18 (Hin) .. 86 98 78 90
Skjoldhøj Ungdomsklub Skjoldhøjv. 11 (Til) 86 24 23 18
Skjoldhøj Vuggestue Spobjergv. 9 (Brb) .. 87 13 80 30
Skjoldhøjparkens Grundejerforening
Fejøvænget 33 (Til) .. 70 22 00 54
Skjoldhøjskolen Skjoldhøjv. 9 (Til) .. 86 24 12 99
Skjoldhøjskolen Skjoldhøjv. 11 (Til) .. 86 24 26 19
86 24 44 04
86 24 67 68
Skjoldhøjskolen Skjoldhøjv. 11 (Til) .. 87 13 62 35
B og U-Læge og sundhedspl. .. 87 13 62 60
Skolefritidsordning .. 87 13 62 53
Tandklinikken .. 86 24 30 22
Skjoldhøjskolen Ungdomsskolen
Skjoldhøjv. 11 (Til) .. 86 24 23 11
Skjoldlykke Lærke Trillegårdsv. 95 A (ArV) .. 32 20 35 18
Skjærbæk Bent BrobjergParkv. 73 (Egå) .. 86 10 25 43
- **Dorit** Elverdalsv. 2 B (Høb) .. 97 83 21 21
- **Helle** Hovedvej. 57 A (Hss) .. 86 25 21 09
- **Helle Charlotte**
BrabrandSkovv. 23 A (Brb) .. 32 10 20 82
- **Karin & Gunner Carstens**
Jarlsmindev. 246 (Vij) .. 86 28 09 27
- **Poul** Tornballev. 33 (Til) .. 86 15 93 33
- **Tanja Beske**
RosenvangsAllé 212 F (Høb) .. **Hemmeligt nr.**
- Th 5 Skanderborgv. 8 (ArC) .. 86 11 56 09

Skjærlund Birte Voldbækvej 46 (Brb) .. 86 26 10 40
- **Susanne** Nymarksvej 18 G (Mår) .. 86 29 80 90

Skjæveland Asbjørn Skærøvæng. 33 (Til) .. 86 78 32 21
Skjød Borger- og Idrætsforening
Bygaden 45 (Ham) .. 86 96 00 01
Skjød Inge Institut.led. Carinavej 4 (Høb) .. 86 11 57 37
Skjød Smede- og Maskinfabrik
Glæsborgv. 6 (Ham) .. 86 96 01 95
Skjøde Bente Møllevejen 27 (ArC) .. 86 18 45 03
- **Børge** butiksled.ass. Engv. 2 (Hjo) .. 86 99 83 93

Skjødt-Andersen Anne Mette
Digtergangen 23 (Åbh) .. 86 20 92 62
Skjødt Arne Bøgebakken 12 (Haj) .. 86 95 00 97
- **Erik** ing. Erantisvæng. 18 (Høg) .. 86 92 23 03
- Helle Fåborggade 7 A (ArC) .. 86 20 13 43
- **Ilse & Axel** Spirævej 8 (Haj) .. 86 94 21 30
- **Jette** Malerkrog. 15 B (Ham) .. 86 96 30 36

Skjødt Jytte lær. Lillev. 3 (Vij) .. 86 14 85 07
- **Jørgen** gdr. Lærkesving. 18 (Haj) .. 86 95 00 86
- **Kari Erik** Ellemosev. 1 (Hat) .. 86 98 34 92
- **Kirsten** Damsbrovej 51 A (Hin) .. 86 91 24 47
- **Kirsten** kont.ch. Falstersg. 41 B (ArC) .. 86 19 53 03
- **Kjeld** skadeskons. Kløværv. 18 (Ham) .. 86 96 24 41
- **Line** GustavHolmsV. 40 (ArN) .. 86 78 22 28
- **Merethe** SophusBauditzV. 6 (Åbh) .. 86 17 43 09
- **Niels-Jørgen** Rosenbakk. 3 (Skd) .. 86 99 22 67
- **Ole** Laskedalen 87 (Brb) .. 86 25 56 41
- **Ole** Ndr.Ringg. 68 (ArN) .. 32 11 75 73
- **Ove** pedel Kærgårdsv. 67 (Sol) .. 86 92 81 97

Skjødt Petersen Henning
Kongsgårdsv. 22 (Vij) .. 86 14 14 24
- **Preben Leo** vognfør. Bymandsvej 5 (ArN) .. 86 23 18 36
- **Susanne & Michael** Dalmosevej 3 (Sol) .. 86 13 30 94
- **Søren** Søndermark. 39 (Hin) .. 86 98 58 89
- **Søren** afd.ch. Pilev. 6 A (Ris) .. 86 17 47 64
- **Søren** gdr. Frijsendalv. 49 (Ham) .. 86 96 14 46
- **Vu** Nørreværg. 6 (Trj) .. 86 29 07 54

Skjønberg Jacob Tjelevej 29 (Ris) .. 86 78 26 21
- **Tom** JeppeAakjærsV. 37 (Åbh) .. **Hemmeligt nr.**

Skjørring Forsamlingshus Kirkev. 20 (Gal) .. 51 95 05 25
Skjøt Børge kont.ch.
HolmeParkv. 236 (Høb) .. 86 27 91 19
Skjøt-Pedersen Finn Torslow
Kvægdriften 9 (Bed) .. 86 93 63 59

Skjøth Flemming Koldtkilde 69 (Lys) .. 86 17 06 22
Skjøtt Anders Clausholmv. 355 (Hat) .. 86 49 11 70
- **Axel** mask.mest. Rødegevej 11 (Skd) .. 86 99 31 56

Skovhede Ib ing. Klokkerbakk. 41 (ArV) 86 15 93 76
- **Jens** Venusvej 19 (Hat) 86 98 24 77
- **Ole** Vinterslev. 1 (Hat) 86 98 17 81
- **R Åg.** 33 (Hat) 86 98 34 39

Skovholm Anders
BrobjergParkv. 13 (Egå) ..... **Hemmeligt nr.**

Skovholm Anders Sønderg. 1 B (ArC) 86 18 15 70
- **Anders** advok. BrobjergParkv. 13 (Egå) 86 42 16 16
- **Ann & Anders** Lysteslund 73 (Sol) 86 10 18 89
- **Bent** Mosrosevej 1 (Skd) 86 99 32 64
- **Henriette** Vorrev. 10 (Skd) 86 36 19 97

Skovhus Irene Nymarksvej 12 E (Mår) 87 37 67 69
- **Jane** Skolev. 40 (Gal) 86 94 35 89
- **Johnny** Bjørnkærv. 12 (Sab) 86 94 86 30
- **Kristian** krim. betj. Thorsv. 21 (Gal) 86 94 40 73
- **Martin Mørup** Ndr.Ringg. 112 (ArN) 32 16 38 79
- **Per & Helle** Solmarksv. 12 (Ris) 86 17 76 01

Skovhuset FDF Åbyhøjs Hytte
Skyttehusv. 18 (Gal) 86 95 41 73

Skovlund Bocenter Skejbygårdsv. 37 (Ris) 87 42 64 64

Skovlund Børge Ørnedalen 46 (Lys) 86 22 16 85
- **Inge & Niels** P.P.ØrumsG. 26 (ArC) 86 99 91 85
- **M o.ass.** Finsensg. 50 (ArN) 86 16 78 64
- **Marie** LøvenholmsAllé 5 (Vil) 86 14 47 30
- **Michael** Rødkærvej 11 (Sab) 32 83 18 36
- **Niels** husmd. JelsenDalv. 40 (Høg) 86 92 12 56
- **Socialforvaltningen**
Højgårdspark. 30 (Tri) 87 48 93 80
- **Thomas** Bogenhøjv. 3 (Tri) 86 98 99 09
- **Thomas Adler** Engbakken 19 (Sab) 48 41 61 07

Skovly Aktivitetscenteret
Randersv. 85 (Mke) 86 99 72 86

Skovmand Hr. Niels Manbjergv. 94 (Skd) 32 10 25 65
- **Kjeld** Hattemagertoft. 56 (Høb) 86 29 12 61
- **Lone Aagaard** CarlBlochsG. 13 (ArC) 86 19 44 20
- **Morten** Nymarksvej 14 A (Mår) 86 25 56 76
- **Tina Lynge** Knudrisg. 29 (ArC) 86 13 64 62

Skovmanden v/ Tobias Sjolte Hansen
Sofienlund 25 (Hns) 50 50 72 83

Skovmose Anders økonomidir.
Vintergækv. 8 (Skd) 86 99 25 13
- **Kaj Lydiksen** Langeliniepark. 11 (ArC) 86 18 04 08
- **Lene** Haraldsg. 15 (Vij) 86 11 88 93

Skovmøller Jesper Fristrup
Kaløgade 4 (ArC) 32 17 84 61
- **Sigfred** Vadstedv. 41 L (Ham) 86 96 00 03
- **Vagn** tlf.ing. KoltKirkev. 15 (Hss) 86 28 57 65

Skovsager Rene Hasseleng. 93 (Hss) 86 25 08 10
- **Trine Krarup** Julsøvej 366 (Ris) 87 43 06 02

Skovsby Henrik
SkæringSandager 123 (Egå) 87 43 05 05

Skovsbøl Karen Råhøjpark. 15 (Vil) 86 11 63 31

Skovsbøll Harry Chr.Winthersv. 70 (Åbh) 86 25 59 50

Skovsen Bent Chr.Molbechs Vej 1 (ArC) 86 18 10 32
- **Birgit Marna** KastrupSkovv. 3 (Hjo) 86 22 57 02
- **Edna & Flemming** Højlundspark. 71 (Sol) 86 92 93 94
- **Jens** Sommersmindev. 74 (Egå) 86 18 26 69

Skovsen Jørn gartn.
Petersmindev. 111 (Lys) 86 24 26 88
- **Kent** Hammelv. 13 (Hat) 86 98 28 81
- **Kurt** chauf. Bavnehøjv. 109 (Hat) 86 91 40 13
- **Rasmus** Beringv. 33 (Hss) 32 17 00 41
- **Rita** Elmelundsv. 15 (Hat) 86 91 43 19
- **Søren Egdon** Stobdrupv. 2 (Hat) 86 91 42 39
- **Tove & Kurt** Rosenkrantzv. 2 (Hns) 86 99 49 32

Skovsende B. Ranunkelv. 49 (Sab) 86 94 82 30
- **Bent** Gl.Frijsenborgv. 34 (Ham) 87 61 08 24
- **Tove** Vestbakken 2 (Gal) 87 54 73 11
- **Ulla** Søhøjen 48 (Til) 86 24 25 28

Skovsgård Anette Højgårdsv. 59 (Høg) 86 92 27 91

Skovsgaard Annemette & Henrik Winther
Hagevænget 14 (Hat) 86 91 48 54
- **Bent** mal.mest. MallingBjergev. 58 (Mal) 86 93 10 06

Skovsgaard E. Malerfirma ApS
Stenhøj 6 (Lys) 86 21 60 11
Se annonce under:
Malere

Skovsgaard E. Gulve ApS Stenhøj 6 (Lys) 70 20 18 01
Se annonce under:
Gulvbehandling
- **Erling** mal.mest. Rouloen 1 (Egå) 86 22 30 72
- **Henning** Rosenvæng. 3 (Høg) 86 92 17 16
- **Lea** sognepræst HarlevKirkev. 11 (Haj) 86 94 18 76
- **Lea & Jakob Norup** Kirkesving. 3 B (Haj) 86 94 10 05
86 94 18 17
- **Rune & Birgit Tarp** Balagervej 28 (Vil) 86 14 18 11
- **Tine & Jens Hornum** Heidesvej 9 (Høb) 86 19 64 62

Skovsrod F & K Birkev. 22 (Ris) 86 12 66 16

Skovsrød Niels Langelandsg. 56 (ArC) 86 18 96 48

Skovsted Ejnar Arkitekthuset
Dr.LarsensV. 33 (Hat) 86 98 03 80

Skovsted Helge Jupiterv. 8 (Høb) 86 14 41 65
- **Lars** stud. Skejbygårdsv. 16 (Ris) 86 21 31 08
- **Morten** Skadstrupv. 2 (Hjo) 86 22 02 30

Skovvang Ann & John Kirkegård Sørensen
Engblommev. 38 (Ris) 86 17 44 80

Skovvang Fritidshjemmet
Skovvangsv. 129 (ArN) 86 16 81 40
- **Gitte** ØtteRudsG. 47 (ArN) 86 17 29 21
- **Kai** eksped. Åtoften 26 (Egå) 86 17 41 84

Skovvang Ridecenter I/S
Østermøllev. 17 (Tri) 60 47 29 21

Skovvang Skolefritidsordning
Skovvangsv. 150 (ArN) 86 16 17 65

Skovvang Tandteknik
Skovvangsv. 234 (ArN) 25 78 82 32

Skovvangsskolen Minervavej 5 (Ham) 86 96 34 35

Skovvangsskolen Minervavej 5 (Ham) 89 64 36 50

Skovvangsskolen Skovvangsv. 150 (ArN) 86 16 90 04

Skovvangsskolen Skoler
Skovvangsv. 150 (ArN) 86 16 75 44

Skovvangskolen Skovvangsv. 150 (ArN) 87 13 62 00

Skovvejen Grill House (F.Saeed)
Skovvej. 103 (ArC 86 12 67 68

Skovvejens Bageri ApS Skovvej. 20 (ArC) 86 12 39 46

Skree Niels Arne Jespersen
Engtoften 10 (Vil) 86 10 02 30

Skrettingland Liv Agot
Dr.Margrethes Vej 61 (ArN) 86 16 78 81

Skriver Anders Jan Holmetoft. 62 (Høb) 87 36 03 36

Skriver Anette psykolog Klosterg. 10 (ArC 86 12 16 22
- **Annette** Midsommerv. 4 (ArN) 86 10 67 93
- **Bent** Silkeborgv. 780 (Brb) 86 26 07 62
- **Bettina** Emilledalsv. 131 (Høb) 86 16 29 51
- **Birgitte** lægesekr. elev
Bøgeskovpark. 149 B (Vij) 86 26 12 82
- **Dagny** Gl.Frijsenborgv. 3 D (Ham) 86 96 20 06
- **E** skovfgd. Skafegårdsv. 19 (Mke) 86 37 61 16
86 37 73 16
- **Erik** Ormslev. 82 (Vij) 86 93 85 55
- **Esther** Krogagre 25 (Ris) 86 21 94 05
- **Gert** KollensMøllev. 34 (Gal) 86 18 47 33
- **Gitte Hørning** Dannebrogsg. 6 (ArC) 86 17 28 80
- **Gunhild** Sadelmagertoft. 1 (Høb) 86 72 13 55
- **H** distr.ch. Haslevej 42 B (Åbh) 86 15 64 55

Skriver Hans lær. Hastruptoft. 19 (Hjo) 86 22 24 07
- **Helge & Nina** Elmsager 58 (Ris) 86 21 77 79
- **I M** pensionist Tingv. 22 (Hns) 86 99 54 82
- **Inger** Agatvej 16 (Skd) 86 99 38 18
- **Inger** RosenvangsAllé 6 (Vij) 86 14 61 17

Skriver I Tømrer og Snedker A/S
Tomsagerv. 23 (Åbh) 86 19 55 99
- **Jeanne** Sønderholmv. 149 (Hss) 32 15 08 32
- **Jens** Jernalderv. 219 A (ArV) 86 24 54 19
- **John** Kunnerupv. 194 (Hss) 86 28 05 20
- **John** fisk. Attikavej 62 (Hjo) 86 10 18 36
- **Jørgen Solvsten** civ.økon.
Klokkerbakk. 72 (ArV) 86 75 28 27
- **Jørn** ing. J.F.Willumsens Vej 8 (Høb) 86 27 33 36
- **K** driftskons. Skovgårdsvæng. 94 (Trj) 86 72 01 22
- **Karen** Ternevej 6 A (Ris) 86 17 46 34
- **Kurt** ass. Toftevæng. 4 (Hat) 86 98 31 03
- **Lars** Tornebakk. 54 (Ris) 86 66 86 14
- **Leif Benny** Birkev. 8 (Ris) ..... **Hemmeligt nr.**
- **Lisbeth & Kjeld** Haardalen 4 (Hin) 86 98 78 72
- **Lissi Basse** hjem.syge pl
C.F.AagaardsV. 16 (Høb) 86 27 24 72
- **Lone L & Michael** Rødlundvæng. 21 (Haj) 86 94 26 02
- **Martin** Tordenskjoldsg. 28 (ArN) 32 15 89 51
- **Morten** Elgårdsminde 5 (Hin) 87 48 90 50
- **Per** Vegavej 20 (Høb) ..... **Hemmeligt nr.**

Skriver Simon Vest.Ringg. 41 (ArC) 42 29 29 47
- **Susanne** ByvangsAllé 10 (Vij) 86 11 54 53

Skroglund Torbjørn Åbovej 22 (Vij) 86 14 85 12

Skrubbeltrang Kirsten & Bjarne
Strandborgv. 36 (Ris) 86 17 30 41
- **Peter & Monica Hansen** Byvæng. 5 (Hin) 86 98 88 58

Skrumsager Hanne Kloppenborg
Tjørnehegn. 10 (Skd) 86 22 06 96

Skrumsager Lisbeth Grønneg. 65 (ArC) 86 17 72 25

Skrydstrup Troels Ellebjergv. 15 (Ris) 86 20 16 58

Skræddersyet NyMunkeg. 8 (ArC) 86 13 37 45

Skræm Dorte Sandballev. 101 (Hin) 86 91 22 30

Skræppebladet Gudrunsvej 2 (Brb) 86 25 26 99

Skræppen, Børnehaven Lenesvej 23 (Brb) 86 25 50 09

Skråvejens Sfo Skråvejen 1 (Gal) 86 94 55 11

SKT-Byg ApS Dronninghøj 1 (Gal) 20 91 00 19

Skt. Clemens Idé Butik
Skt.ClemensStr. 7 (ArC) 86 12 39 40
Se annonce under:
Blomsterhandlere

Skt Knuds Skole Ryesgade 24 (ArC) 86 13 75 11

SKT. Knuds Stiftelse Ryesgade 28 (ArC) 86 18 84 30

Skt. Markus Kirke
Skt Marcus Kirkepl 1 (ArC) 86 12 94 36
Se annonce under:
Kirker

Skuden Skram, Den Integrerede Institution Ajstrupv. 49 (Mal) 86 93 32 06

Skumgummi Magasinet
Jægergårdsg. 77 (ArC) 86 12 70 88

Skumhuset
Badstueg. 1 (ArC) 86 13 14 77
Se annonce under:
Skumgummi

Skumhuset Sindalsvej 45 (Ris) 86 21 51 23

Skyberg Nils Naurvej 24 (Brb) ..... **Hemmeligt nr.**
- **Pia Østergaard Jakob**
Ståhøjgårdsv. 7 (Åbh) 86 15 41 00

Skydebaneforeningen Åby
LudvigFeilbergsV. 7 (Åbh) 86 15 27 11

Skydt Anna Hedvig Miravej 9 (Ris) 86 21 02 68
- **Arne** Nattergalev. 15 (Gal) 86 95 02 14
- **Carsten & Helle** Øst.Strandallé 5 (Ris) 86 17 37 34
- **Christina** Rødegevej 25 (Skd) 86 99 30 78
- **Claus** Nattergalev. 28 (Gal) 87 48 63 00
- **Gitte** Egebjergv. 12 (Brb) 86 26 00 34
- **Henning** Sog. 6 D (ArC) 86 19 19 32

Skydt-Nielsen Simon Lykkenshøj 4 (Brb) 86 26 26 75
- **Søren** Egebjergv. 167 (Brb) 86 19 06 51
- **Torben** lær. Langdalsv. 13 A (Brb) 86 26 22 82
- **R** St.BlichersV. 50 (Åbh) 86 25 39 74
- **Vera** Birkepark. 4 (Åbh) 86 24 53 92

Skyfillers Aps Rosenkrantzg. 23 (ArC) 70 22 15 22

Skylox ApS PederSkramsG. 21 (ArN) 28 91 14 09

Skygge Lars Chr.Winthersv. 104 C (Åbh) 86 25 89 06

Skyggedal Ida diakon Stadion Alle 30 (ArC) 86 12 56 68

Skyhost Aps BorumLandev. 6 (Sab) 86 21 40 00

Skykon Paktus I/S
Hørretlokk. 331 (Mår) 86 28 19 50

Skyt Gert International ApS
Moesgårdv. 14 (Høb) 86 27 72 18

Skyt I Enøvænget 8 (Til) 86 24 09 01
- **Martin Nyland** Hvidkløverv. 6 (ArN) 32 11 53 29
- **Peder** Fruensbakke 12 (Skd) 86 99 27 70
- **Peter Sandegaard**
Moesgårdv. 14 A (Høb) ..... **Hemmeligt nr.**

Skytem Surveys ApS Toftelodet 18 (Bed) 86 20 20 50

Skytt-Hansen Bodil & Jørgen
Grumstolsv. 51 (Høb) 86 27 35 77

Skytt Marianne Højager 66 (Hjo) 32 13 91 45
- **Marianne** VikærToften 2 F (Ris) 86 27 74 16
- **Merete** Søskrænten 43 (Vij) 86 28 75 25

Skytte Allan Brøndum
Jegstrupvæng. 644 (Trj) 86 29 11 84
- **Allan Juno** Engvangen 39 (Lys) 86 16 96 74
- **Anja** Ballesvej 23 (Hns) 86 99 75 89
- **Annie & Preben B Sørensen**
Marbækv. 56 (Mke) 86 97 47 31
- **Benny** Grønneg. 121 (ArC) 86 18 74 53
- **Bente** OlafRudesV. 31 (Høb) 86 27 30 53
- **Birger** Kalmargade 24 (ArN) 35 12 36 68
- **Birger** Vegavej 6 (Hin) 86 98 70 49
- **Dorthe & Niels** ÅkrogsStrandv. 13 A (Ris) 86 17 09 95
- **Flemming** Hjulbjergv. 103 (Høb) 86 29 72 42

Skytte Hanne HolmeByv. 16 B (Høb) 87 36 05 12
- **I** o.ass. Tirstrupv. 22 (Ris) 86 17 64 12
- **Inger & Søren Mørch Jensen**
SophusBauditzV. 45 (Åbh) 86 15 15 19
- **Jacob Armand**
Høegh-GuldbergsG. 71 A (ArC) 32 13 30 84
- **Jakob** Langenæsallé 45 (ArC) 86 11 44 24
- **Jan** Skelagerv. 381 (ArN) 86 10 95 36
- **Jane** NødkærAllé 172 (Høb) 86 27 84 40
- **Jens Chr.** Majsvænget 126 (Mal) 86 93 20 16
- **Ketty** Vesterv. 5 (Høg) 86 77 01 01
- **Kurt** Kirkevæng. 336 (Trj) 86 29 61 07
- **Leif** Højlundspark. 41 (Sol) 86 92 81 61
- **Leif Nielsen** Højlundspark. 41 (Sol) ..... **Hemmeligt nr.**
- **Lotte** Trepkasg. 33 (ArC) 86 12 76 03
- **Mads** Manbjergv. 67 (Skd) 87 48 94 48
- **Nelly** Havrebakk. 23 (ArN) 86 10 56 19
- **Rasmus** Junovej 25 (Høb) 86 14 43 44
- **Rose Marie** Engdalsvej 112 A (Brb) 86 26 07 64
- **Susanne Madeleine**
Karetmagertoft. 141 (Høb) 86 29 84 01
- **Tina & K Stensgaard** Ø.Kringelv. 38 (Egå) 86 22 31 60

Skytte Toke museumsinsp.
H C Lumbyes Vej 10 (ArC) 86 14 64 43

Skytte VVS Nymarksvej 80 (Mal) 23 23 88 97

Skytte Vvs Nymarksvej 80 (Mal) 86 93 12 88
86 93 12 89

Skytteforeningen Vikærsvej 36 (Ris) 86 21 57 22

Skytternes Hus Mallevejen 19 (ArC) 86 13 50 07

Skytthe Birgit & Børge
Møllevang. 67 (Ham) 86 96 29 39
- **Hanne** Guldsmedev. 31 (Ham) ..... **Hemmeligt nr.**
- **Hanne & Karsten** Guldsmedev. 31 (Ham) 86 96 90 17
- **Karen** Brunbjergv. 8 (Sab) 86 94 95 99

Skyum Arne og Birthe Hovvej. 69 (Hss) 86 92 41 11

Skyum Birgit KajMunksV. 54 (Vij) 86 14 47 43
- **Claus** Bygvangen 26 (ArN) 86 10 80 29
- **Erik Beck** Blåklokkev. 5 (Egå) 86 16 46 00
- **Hanne** Ormslev. 19 (Vij) 32 16 30 26
86 11 40 22
- **Lasse** BøgeskovHøv. 195 (Vij) 86 15 17 51
- **Lene** kont.ass. Tirstrupv. 20 (Ris) 86 89 16 25
- **Nina** SkæringEgager 49 (Egå) 87 43 09 00
- **Ole** Kirkebakk. 15 (Bed) 86 93 74 34
- **Sven & Inger** Skolepark. 125 (Bed) 86 93 68 37
- **Søren** Flintevæng. 9 (Gal) 86 95 44 69
- **Søren & Malene** Flintevæng. 9 (Gal) 86 11 69 75
- **T & C Ritto** Møllepark. 31 (Mår) 86 29 48 95

Skærdram O fotogr. Kridthøjv. 19 (Høb) 86 27 22 12

Skæring Dyreklinik og Hestepraksis
Stavneagerv. 35 (Egå) 70 23 00 04
www.dine-dyr.dk
Se annonce under:
Dyrlæger, dyreklinikker og dyrehospitaler

Skæring Forsamlingshus
EgåMøllev. 7 (Egå) 86 22 35 22

Skæring Hallen SkæringSkolev. 200 (Egå) 86 22 77 72

Skæring Kirke SkæringKirkev. 1 (Egå) 86 74 00 33

Skæring Munkegaard Aps
Hjortshøjv. 36 (Egå) 86 22 35 32

Skæring Murerfirma Koglestien 10 (Egå) 20 23 57 08

Skæring Skole SkæringSkolev. 200 (Egå) 87 13 96 00
B og U-læge og sundhedspl. 87 13 96 31
Skolefritidsordning 87 13 96 30
Tandklinikken 87 13 59 29

Skæring Skole Kantine
SkæringSkolev. 200 (Egå) 86 74 15 84

Skæring Skolens Skolefritidsordning
SkæringSkolev. 200 (Egå) ..... **Hemmeligt nr.**

Skæring Tømrer & Snedkerforretning
SkæringHedev. 408 (Egå) 86 74 15 08

Skæring VVS (Henrik Axelsen)
Rosenholmv. 28 (Hns) 86 99 54 53

Skæringhus, Den Integrerede Institution
SkæringHedev. 18 (Egå) 87 13 84 16

Skærris Lis Grønningen 4 F (Hat) 86 91 43 78

Skærum Poul Abildgade 62 (ArN) 97 52 12 32

Skøde Bjarne Helenelyst 386 (Brb) 86 84 45 59

Skødstrup Forsamlingshus
Grenåv. 675 (Skd) 86 99 25 05

Skødstrup Fysioterapi (Lone Elkjær Hallum, Iben Munk, Henrik Christoffersen)
Bondehaven 17 (Skd) 86 99 20 11

Skødstrup Kirkekontor Kirkepl. 2 A (Skd) 86 99 22 08

Skødstrup Låse Silkeborgv. 329 (Åbh) 86 99 04 04

Skødstrup Skole Rosenbakk. 4 (Skd) 87 13 98 50
B og U-læge og sundhedspl. 87 13 98 79
Skolefritidsordning 87 13 98 50
Tandklinikken Rosenbakken 2 ..... 87 13 59 35

Skødstrup Skole Ungdomsskolen
Rosenbakk. 4 (Skd) 86 99 17 88

Skødstrup Skoles Idrætshal
Rosenbakk. 4 (Skd) 86 99 11 57

Skødstrup Sportsforening, Håndbold
Morgenfruev. 7 (Skd) 40 21 41 80

Skødstrup Tandklinik Grenåv. 728 (Skd) 86 99 14 25
Se annonce under:
Tandlæger

Skødstrup Ungdomsskole
Grenåv. 709 C (Skd) 86 99 30 30

Skødstrup VVS (V/Mogens Michelsen)
Bakketoft. 24 (Skd) 86 99 18 88

Skødstrup VVS ApS Bakketoft. 24 (Skd) 86 22 27 27

Skødt Astrid Stavlund & Jens
Elverdalsv. 37 (Høb) 86 18 32 92
- **Britta** Hirsevæng. 16 E (Gal) 86 94 44 55
- **Carl** Bygaden 5 (Ham) 86 96 02 54
- **Carl Aa** mal.mest. Havkærvæng. 133 (Til) 86 24 40 44
- **Egon** serv.tekn. Hyldehaven 53 (Lys) 86 22 69 04
- **Finn** Rønvangen 144 (Hin) 86 98 66 76
- **Irma** ElstedByv. 16 (Lys) 86 22 26 91
- **Karin** SteenBillesT. 18 (ArN) 86 10 36 17

Line Sofie Skødt Rønbækv. 35 (Hin) 26 13 31 55

Skødt Margit Tisetv. 28 (Sol) 86 92 84 66
- **Michael** Fåborggade 17 A (ArC) 32 14 30 75
- **Peter** Hasselhaven 53 (Lys) 96 10 01 89
- **Poul** Kirkev. 32 (Hat) 86 98 20 69
- **Rene** Skovsangerv. 5 (Hin) 86 78 70 07
- **Susannne & Martin Hvalsøe**
Skjoldballen 14 (Hns) 86 99 63 01
- **Torben** SolbjergHovedg. 51 (Sol) 86 92 62 06

Skørring Forsamlingshus
Nørreled 32 (Mke) 86 97 45 94

Skot Ib bibliot. Jernalderv. 265 A (ArV) 86 24 35 73

Skott Anders Reginehøjv. 11 (ArN) 38 87 68 69

Skøtt Erling låsesm. Granbakken 3 (Lys) 86 22 90 57
- **Erling** Granbakken 3 (Lys) 86 22 95 33
- **G P** svejs. Hedev. 21 (Gal) 86 95 44 60
- **Hans Peter** forst. Kronhjortev. 12 (Høb) 86 27 25 35
- **Helle M.** Elstedhøj 18 (Lys) 86 22 89 42
- **Martin** Skovbakkev. 15 (Brb) 32 15 64 90
- **Peter Stendevad** dir. Mirabellev. 8 (Ris) 86 17 77 60
- **Preben Stagis** Hasselbakk. 64 (Hss) 86 28 78 38
- **Rikke Rebecca** Græsvangen 155 (Til) 32 11 16 95
- **Sonja Nielsen. & Jørn** Hedeskovv. 31 (Lys) 86 22 15 84
- **Torben** Åbildhøjv. 21 (Vij) 86 29 41 36

Skøttrup-Jensen Inge Sdr.Ringg. 21 (ArC) 86 14 13 04

Skåde Brugsforening Stenvej 17 (Høb) 86 27 00 19

Skåde Brugsforening Kridthøjafdeling
Kridthøjv. 1 (Høb) 86 27 52 07

Skaade Carsten Buus Langkærvej 14 (Til) 32 16 28 99
- **Karin Olsen** Græsvangen 42 D (Til) 32 13 78 06
- **Maja & Arne** Grøndalsv. 124 (Vij) 86 11 01 68
- **Mogens** Græsvangen 40 A (Til) 86 24 60 99

Skåde Murerforretning
Hørhavevej 70 (Høb) 22 77 35 82

Skåde Ridecenter Herretvej 175 A (Mår) 86 27 10 10

Skåde Rideklub Herretvej 175 A (Mår) 86 27 11 23
Cafeteria 86 27 16 06
- **Ronnie** Chr.X'sV. 30 (Vij) 86 11 50 44

Skåde Skole Mantziusv. 5 (Høb) 87 13 91 20
B og U-læge og Sundhedspl. 87 13 91 20
Skolefritidsordning 87 13 91 50
Tandklinikken 87 13 59 20

Skåde Tømrer- & Snedkerforretning
Grumstolsv. 6 (Høb) 86 27 71 66
Se annonce under:
Tømrere

Skådecentrets Bodega Stenvej 19 (Høb) 86 27 26 84

Skådecentrets Bodega Stenvej 19 (Høb) 86 27 26 84

Skaadegaard Benny fuldm.
Bjødstrupv. 49 (Høb) 86 27 43 53

Skaalum Beinta Banegårdspl. 16 (ArC) 86 19 28 33

Skaalum Finn Vermundsv. 25 (Hat) 86 98 08 43

Skaaning Erik Skelagerv. 33 (ArN) 86 32 40 60
- **Erik** u.dir. Byagervæng. 67 (Bed) 98 18 63 53
- **Grethe** pædagog. kons.
Skovlundgårdsv. 55 (Vij) 86 10 34 24
- **Kirsten** cand.mag. Uglevej 13 (ArV) 87 39 09 10

Skåning Martin Glentev. 24 (Hat) 86 18 34 59
- **Merete & Keld** Krogagre 15 (Ris) 86 21 96 21
- **Susanne** VedStrand. 131 (Egå) 86 32 00 78
- **Svend-Erik** Mårupvej 1 (Ris) 32 16 86 92

Skånning Erik Industriel Design ApS
Rønvangen 173 (Hin) 86 91 21 00
Telefax 86 91 21 11

Skaarenborg Asger Dam
Ringkøbingv. 11 (ArC) 32 12 57 38
- **Henrik** EdouardSuensonsG. 3 (ArN) 86 16 14 70
- **Nete Dam** Høegh-GuldbergsG. 91 (ArC) 32 11 44 52

Skaarup Annie Rydersvej 9 (ArN) 86 16 46 60
- **B** o.ass. Kanehaven 61 (Ris) 86 21 15 67
- **Dorte & Henrik** Børupvej 317 (Trj) 86 29 92 24
- **Edel** ass. Vibyvej 41 D (Åbh) 86 16 18 69
- **Erik** salgsch. Havkærvæng. 113 (Til) 86 24 04 64
- **Erik** tømr. Runehøjen 14 (ArV) 86 24 07 35
- **Finn** mek. Solbærvej 4 (Sab) 86 94 82 80
- **Gerda** FuglesangsAllé 99 (ArV) 86 16 38 95
- **Gert** Kirkeskovv. 68 (Ham) 86 96 02 32
- **Gertie** FuglesangsAllé 98 (ArV) 86 16 91 48
- **Helle** Søhøjen 91 (Til) 86 24 20 57
- **Jens & Jytte Lillian** Doktorbakk. 4 (Tri) 86 98 95 17
- **Jimmi** Skæringvang. 18 C (Egå) 86 74 05 89
- **Johannes** Ø propr.
BrobjergParkv. 101 (Egå) 86 74 16 33
- **Johnny** tømr. Trolddalsv. 1 (Sol) 86 92 65 45
- **Keld** Virupvej 62 (Hjo) 32 12 63 41
- **Kim Haugaard** Odensegade 27 (ArC) 32 11 94 76
- **Kirsten** MarselisBoul. 28 (ArC) 86 12 37 04
- **Kirstine E** Lundbyvæg. 8 (ArC) 86 13 96 59
- **Knud** insp. Ellebrinken 24 A (Lys) 87 43 08 04
- **Lars** M.P.BruunsG. 25 (ArC) ..... **Hemmeligt nr.**
- **Lissa Karin** TrigeMøllev. 170 (Tri) 86 23 07 87
- **Lone** Tjelevej 2 (Ris) 86 27 17 97
- **Maria Bjerregaard** Falstersg. 14 (ArC) ..... **Hemmeligt nr.**

Skaarup Massage
VedHøjskolegård. 10 (Hat) 28 90 93 39
- **Nanna Mørck** Silkeborgv. 363 (Åbh) 86 12 87 20
- **Nicolai** H.N.ClausensG. 8 (ArC) 86 76 52 26
- **Niels Ering** Lucernevej 7 (ArN) 86 10 23 32
- **Palle** Stensagerv. 32 (Vij) 86 77 09 97
- **Poul** karetmag. Skovsgårdspark. 16 (Høg) 86 92 14 65

Skaarup Poul Engdal Tjørnev. 4 (Hin) 86 91 11 75

Skaarup Preben landsk.arkit.
Graven 3 (ArC) 86 13 56 77
- **Stig** Kronborgv. 16 (Til) 86 24 71 81
- **Stine** Silkeborgv. 9 (ArC) 32 10 07 96
- **Thomas** Rytterv. 3 (Ham) 43 64 68 66

Skaarup Tina B Klokkerbakk. 62 (ArV) 86 75 25 27

Skårup Tove Skrydstrupv. 9 (ArN) 86 16 61 08
- **Tove Helbo Pedersen & Søren Helbo**
FridtjofNansensV. 24 (ArN) 86 10 13 16
- **Vagn** Ægirsvej 5 (Hat) 86 98 30 17
- **Aage** elektr. Havremark. 13 (Lys) 86 22 24 84

Skaarupgaard Ridecenter
Skårupgårdv. 103 (Lys) 86 22 62 22

SI Management Jættehøjen 58 (Ris) 20 25 15 24

Slagter Lund Gårdbutik
Herstvej 88 (Hin) ..... **Hemmeligt nr.**



Slagter Zacho Kridthøjv. 6 (Høb) 86 27 68 22
Telefax 86 27 68 02

Slagteren I Hørning (Torben Nedergaard)
Nørre Alle 21 (Høg) 86 92 10 04

Slagteren I Lystrup Bygaden 18 (Lys) 86 22 10 23
Se annonce under:
Slagtere

Slagtermester Johannes S Bilde
Bavnehøjv. 25 (Hat) 86 91 46 83

Slagterriget Aps M.P.BruunsG. 64 (ArC) 86 12 33 79
86 12 33 82

Slagtervognen. Dk I/S
Egå Havvej 2 A (Egå) 70 26 03 00

Slaikjær Torben Uppsalag. 8 (ArN) 86 16 56 11

Slap af Studsgade 8 (ArC) 86 18 18 14

Slavensky Kim Ericavej 14 (Egå) 86 74 24 41

Slavensky Pernille lær. Damvej 58 (Sab) 86 94 80 94

Slavisk Afdeling CO/Stalkbogladen
Ndr.Ringg. 3 (ArC) 86 19 45 22

Sleiman Toufic Gudrunsvej 44 (ArC) 86 25 50 85

Slemming Eske Skolev. 14 F (Egå) 87 30 00 20

Slemming, Fly & Petersen Lægerne
Navervej 1 (Hin) 87 62 20 70
- **Kirsten** Risdalsvej 5 (Vij) ..... **Hemmeligt nr.**

Slengerich Rikke Ahornvej 12 (Hns) 86 37 00 44

Sletskov Erling Lindholmv. 2 (ArN) 86 10 56 70
- **Eva** Skovbakkev. 12 (Brb) 86 26 12 99

Sletten Sletvej 98 (Hss) 86 29 69 34

Sletten Joar Hovedgaden 17 (Brb) 32 12 78 62

Sletting Carsten Tilstøstervænge 12 (Til) 86 24 63 34
- **Gunnar** rejseinsp. Skelagerv. 136 (ArN) 86 10 94 72
- **M** Hedemannsg. 5 (ArC) 86 19 96 81

Sletting Vagn Rosendalv. 44 (Vij) 86 28 25 75

Sletting Vagn ApS tømr.mest
Sonnesgade 13 (ArC) 86 19 16 75
Se annonce under:
Tømrere

Sletved Stig Waldike Tåstrupv. 106 (Haj) 86 94 25 60

Slipcon Production Aps
Toftegårdsv. 20 (Hat) 86 98 28 33

Slivany Shilan Al Reginehøjv. 1 (ArN) 86 15 56 96

Slivsgaard Kaj Mandalsvej 14 A (ArN) 86 12 60 64

Sliwa Elsebeth Egebæksvej 76 (Høb) 86 27 57 58

Slot

Slot Bent el.nik.-tekn. Rolfsgade 25 (Vij) 86 11 67 09
Slot Carl Viggo Sønderskovv. 153 (Lys) 86 22 06 36
- **Carsten H.** cahsl Elmsager 66 (Ris) 86 21 09 02
- **Gurli** Dr Margrethes Vej 83 (ArN) 32 12 34 26
86 99 08 33
- **Jannie** Langtoftev. 23 (Vij) 86 77 09 77

Slot-Thomsen Dorthe kont.ass.
RundhøjAllé 116 (Høb) 86 14 92 51
- **Tove Pedersen** Kærv. 22 (Åbh) ..... **Hemmeligt nr.**

Sloth Anders L lær.
SkæringHedev. 234 (Egå) 86 22 16 62
- **Ann & Kim Holm** Valdemarsg. 23 (ArC) 86 19 16 63
- **Anne-Birthe** Todderuppark. 1 (Til) 86 24 18 01
- **Astrid Drivsholm** Odensegade 30 (ArC) 86 16 48 50
- **Betty** Karensvej 17 (Brb) 86 25 53 25
- **Doris** Stadion Alle 28 (ArC) 86 24 43 96
- **Egon** M.P.BruunsG. 50 (ArC) 86 13 86 87
- **Erik & Anne** Adelv. 14 (Ris) 86 17 39 18
86 22 99 94
- **Erling & Kirsten** Amaliegade 19 (ArC) 86 18 43 44
- **Eva Maria** Byagervej 214 (Bed) 86 93 88 09
- **Gert** Byv. 38 (Bed) 86 93 60 04
- **Hans E.** H.C.Andersens Vej 51 (Åbh) 86 25 85 97
- **Hans & Grethe** Nørrevang. 28 (Hin) 86 91 18 16
- **Heine Dige** Jernalderv. 229 A (ArV) 86 24 69 99
- **Henriette Elisabeth Ravn**
Skådehøjen 18 (Høb) ..... **Hemmeligt nr.**
- **Inge** Vestervang 32 (ArC) ..... **Hemmeligt nr.**
- **Inger Drivsholm** Trøjborgv. 42 (ArN) 35 11 01 88
- **J Henrik** Bispelundv. 55 (Bed) 98 67 60 18
- **Jakob** Ringkøbingv. 14 (ArC) 86 18 16 81
- **Jens** Roarsvej 11 (Åbh) 86 15 71 28
- **Jens** lær. Vestervang 7 (ArC) 86 12 03 91
- **Jens & Annemarie** Ålsøvej 1 (Ris) 86 17 09 55
- **Jesper** Krogagre 18 (Ris) 86 21 59 84
- **John** Jagtvej 22 (Ham) 86 96 95 05
- **Jørgen** BrobjergParkv. 99 (Egå) 86 22 18 58
- **Karen Elisabeth** Kantorpark. 22 (Ris) 86 10 59 86
- **Karen & Søren** Skolev. 36 (Gal) 86 94 51 29
- **Karin** Skovgårdsvæng. 58 (Trj) 86 29 96 17
- **Karin Luxhøj** JohannesGrosensV. 18 (Egå) 86 22 67 29
- **Lars** TåstrupByv. 9 (Haj) 86 28 03 09
- **Lennert** LangenæsAllé 33 (ArC) 87 96 50 10
- **Lillian** ViggoStuckenbergsV. 23 (ArV) 86 10 04 47
- **Lone** Grundtvigsv. 18 (Vij) 86 11 47 04
- **Lone** Østerløkk. 75 (Til) 86 24 47 98
- **Mai-Britt** Enghavev. 15 (Vij) 86 19 74 53
- **Marianne** Engvangen 35 (Lys) 86 22 69 88
- **Marianne R & Jascha Richter**
Kådhøjvej 17 (Hjo) 86 21 20 03

Sloth Mette Porsevæng. 85 (Gal) 86 94 67 31
- **Michael** Søgårdsv. 2 (Spo) 86 10 06 01
- **Mona Hellegaard** HolmeMøllev. 18 (Vij) 86 16 72 82

Sloth Møller A/S Silkeborgv. 47 (ArC) 86 19 24 00
- **Niels Anker** Teglbakk. 34 (Høb) ..... **Hemmeligt nr.**

Sloth Nielsen Henning Kirkebakk. 20 (Gal) .. 86 95 04 15
- **Ove P** toldbetj. Lykkensdalsv. 129 (Brb) 86 25 38 73
- **Rita** MarselisBoul. 28 (ArC) 86 13 92 56
- **Robert** Skovbrynet 16 (Mike) 86 99 71 95
- **Signe** Telefonsmøgen 19 (ArC) 98 11 13 06
- **Vibeke Hjorth** Anbækvej 95 (Ham) 86 96 37 21

Slotsbo Bodil Smagen 4 (Hjo) 86 99 97 42
Slotsdal Else I P Hartmanns Vej 31 (Hat) 86 37 10 11
- **Erik** Kirsebærhaven 31 (Lys) 86 22 95 96
- **L** Februarvej 18 (ArV) 86 15 99 41
- **Susanne** Langorvej 62 (Til) 86 75 05 28
- **Torben** Julivej 18 (ArV) 86 15 07 09

Slott-Bruun Poul JyllandsAllé 83 (Høb) 86 11 89 99
Slott Levi Skt.AnnaG. 25 (ArC) 86 12 68 48
Slottved Bent Elstedhøj 38 (Lys) 86 28 87 13
Slottved Ingegerd Helgesgade 18 (Vij) 86 14 38 41
Slt Undervisning SkejbyVænge 141 (ArN) ... 40 44 71 45
Slumstrup Minna M Kridthøjv. 11 (Høb) 86 27 29 61
- **Ole** Flinthøjen 52 (Hin) 86 91 15 30
- **Simon** Trepkasg. 15 (ArC) 32 14 77 43
- **Torben** Syrenvej 7 (Hat) 32 13 62 80
- **Aage** Toftegårdsv. 1 (Hin) 86 98 62 20

Slyngborg Børge togbetj.
Byagervæng. 50 (Bed) 86 14 50 28
- **Margrethe** Rodskovvej 80 (Hns) 86 97 53 80

Slæbo Vera & Morten LLElstedv. 5 (Lys) 86 22 90 22
Sm Group Fjældvæng. 132 (ArV) 27 13 20 36
Smac A/S Baltiag. 24 (ArC) 86 13 08 24
86 20 33 20
Smac Retail A/S St.T. 10 (ArC) 86 13 05 08
Smag Toscana Lemmervej 10 (Mke) 27 57 44 52
Smalbro Hanne Ladefogedv. 156 (ArN) 86 20 28 49
- **Thomas** OlufRingsV. 7 (Hat) 86 15 33 33

Smalfpeice Trine CaritEtlarsV. 44 (Åbh) 86 12 07 77
Smallscale Aps Studsgade 20 (ArC) 32 11 55 66
Smart Parat I/S Jordbrovej 18 (ArN) 40 87 94 10
Smartcap ApS Blåbærhaven 52 (Lys) 42 53 10 28
Smartweb Rasmus Black Aps
Opkærsvej 10 (Til) 43 33 17 93
Smc Biler Århus Nord A/S
Grenåv. 347 (Ris) 87 41 85 00
Smc Biler Århus Syd A/S Ø.Parkv. 12 (Høb) 87 38 03 80
Smed Allan alsme Grenåv. 789 (Skd) 86 12 79 00
- **Anna** Østervangsv. 4 (Ham) 86 96 22 15
- **Bent** Skådehøjen 19 (Høb) 86 11 65 10
- **Birgitte & Claus Hellmann-Clausen**
Hougårdsv. 19 (Brb) 86 26 14 24
- **Erik** C.A.ThyregodsV. 93 (Åbh) 86 25 07 58
- **H** Eckersbergsg. 42 (ArC) 86 20 12 32
- **H** ass. Kridthøjvænge 64 (Høb) 86 27 33 81
- **Hanne** køk.medhj. Hovv. 100 F (Hat) 86 91 41 65
- **Henrik** Løgtenvej 17 (Hns) 86 99 69 52
- **Jens** Teglværksg. 22 (ArC) 86 13 82 03
- **Jeppe Brochner** Skanderborgv. 33 (ArC) 32 11 64 68
- **Jytte** Præstetoft. 46 (Bed) ..... **Hemmeligt nr.**
- **Lis Maria** Neptunvej 91 (Vij) ..... **Hemmeligt nr.**
- **Lis Maria** Åbenrågade 19 (ArC) 86 75 33 14
- **Mette** mag.art. Stadion Alle 28 (ArC) 86 13 55 30
- **Ole** Gl.Mørkev. 42 (Mke) 86 37 72 70
- **Pia & Jan Jeppesen** GaltenHedev. 3 (Hat) .. 86 91 51 73
- **Poul Steffensen** Fastrupvej 57 (Sol) ..... **Hemmeligt nr.**
- **Susanne** Elverhøjen 36 (Hat) 65 91 31 32
- **Tonni** Horsevæng. 40 (Trj) 86 29 49 48
- **Ulrik** Elverumvej 21 (ArN) 86 16 69 25

Smedegaard A stud.psych.
Langøvæng. 18 (Til) 86 24 76 84
- **Bente** bedeman Hørretløkk. 58 (Mår) 86 15 16 28
- **Birgitte** Dalsvinget 5 (Høb) 86 27 80 52
- **Christina & Peter** Rugbjergv. 105 (Vij) 86 28 70 09
- **Gert** Moselunden 84 (Mal) 86 93 18 20

Smedegaard Hanne Rigtrupvej 64 (Hat) 86 49 15 79
- **Hanne & Anker Rasmussen**
Rigtrupvej 78 (Hat) 86 49 15 63
- **Helle Hansen** Bakke Alle 19 (Åbh) 86 15 88 45
- **Henning** u.forv. JarlsmIndev. 144 (Vlj) 86 28 21 51
- **Inge** Karetmagertoft. 80 (Høb) 86 11 59 40
- **Jesper** Skovagerv. 14 (Ris) 86 19 24 24
- **Karin** Havremarksv. 2 (Haj) 86 12 99 97
- **Kirsten & Kim Due** Slåenbakk. 20 (Lys) 86 22 82 21

Smedegaard Kirsten & Peter Holmqvist
Sørensen L.A.RingsV. 18 (Høb) 86 27 13 85
- **Kristian** Fynsgade 25 (ArC) 32 11 22 51
- **Lilian & Ivan** Haxholmvej 30 (Ham) 86 96 48 84
- **Michael** Korshøjen 138 (Ris) 86 21 78 77
- **Michael Schmidt** Ormslevv. 130 (Vij) 82 43 45 45
- **Niels** RisvangAllé 77 (ArN) 86 82 00 52
- **Ove** Vermundsg. 17 (Vij) 86 11 64 36
- **Pia & Thomas** Svendsgade 4 (Vij) 86 18 03 00
- **Søren** Espedalen 62 (Ris) 86 21 41 99
- **Søren** SkaarupsAllé 3 (Til) 86 92 79 28
- **Tue** MallingKirkev. 10 (Mal) 86 19 69 42

Smedemark Cykler TietgensPl. 1 (ArC) 86 19 14 64
Smedemark Gitte IngerslevsBoul. 17 (ArC) .. 86 13 32 07
- **Herluf** lær. Hørslevv. 62 (Gal) 86 94 59 25
- **Jette** Hyldegårdsv. 6 (Høb) 86 14 43 64

Smedemester Keld Jensen smedemest.
Skovsangerv. 45 (Hin) 86 98 69 19

Smedeskovbakkens Selskabslokaler
Smedebakk. 8 (Hjo) 86 22 14 89
Smeden Øl og Vinstue Bysmedevej 61 (Til) 86 24 19 37
Smedsboel Gitte Lilleringv. 18 A (Gal) 86 95 06 18
Smeltana Joe Mallekæret 18 (Høg) 86 92 21 36
Smerup Finn Olaf Andersen
Hørretløkk. 259 (Mår) 86 29 89 00

Smidstrup - Design og Kommunikation
Sankelmarksg. 15 (KbV) 86 19 68 99
Smidstrup Jan N & B
Jegstrupvæng. 599 (Trj) 86 29 04 67
- **Jeppe** Skanderborgv. 92 (ArC) 32 16 31 01

Smidt Anette Ulstrup Egeskellet 26 (Mal) ... 86 93 01 95
- **Bodil & Troels** SabroSkolev. 10 (Sab) 86 94 84 25

Smidt Erik Nedergaard lær.
NielsJuelsG. 55 (ArN) 86 98 24 53
- **Esther** Nordbyvej 22 (Vlj) 86 14 55 43
- **Grethe** Hyldehaven 30 (Lys) 86 93 61 03
- **Helle & Filip** Kantorpark. 10 (Ris) 35 10 41 01
- **Henning** ing. Elverdalsv. 30 (Høb) 86 27 38 80
- **Jacob** Hvedemark. 22 (Lys) 86 55 27 10
- **Jeppe** Silkeborgv. 140 (ArC) 32 11 26 19
- **Kim Bay** RundhøjAllé 95 (Høb) 86 54 03 03
- **Lars Teglgård** Vesterbrog. 17 (ArC) 86 12 47 74
- **Lill & Henning** Baunev. 15 (Hss) 86 28 22 21

Smidt Liselotte Berg børneh.kl.led.
NielsJuelsG. 55 (ArN) 86 98 24 53
- **Lone Bondo** Vestervang 41 (ArC) ..... **Hemmeligt nr.**
- **Lone Bondo & Peter Povlsen**
Vestervang 41 (ArC) 86 16 00 90

Smidt Mette Frank Løjenkærv. 18 (Odd) 86 92 63 00
Smidt Niels Løjenkærv. 18 (Odd) 86 92 63 00
- **Per Johnsen** cand.oecon.
Engdalsvej 69 A (Brb) 86 26 30 45
- **Rikke** Fredensgårdsv. 46 (Høb) 86 13 84 27
- **Ursula** Æblehaven 97 (Høg) 86 92 22 59

Smile Content A/S TrueMøllev. 9 (Til) ..... **Hemmeligt nr.**
Smilehuset, Den Integrerede Institution
Venøvej 9 (Til) 87 13 83 72
Smilla Vester Alle 2 B (Høg) 86 92 37 27
Sminipac ApS Hørretvej 44 (Mår) 86 29 45 33
Smith Annette Langwitz & Thomas
Pedersen Holmetoft. 14 (Høb) 87 36 00 14
- **Birthe** Hvedemark. 5 (Høg) 86 92 20 40
- **Charlie** Jægervej 10 C (Ham) 86 96 03 04
- **Christian** Vest.Ringg. 216 (ArC) 32 12 17 33
- **Donald F** SkæringSandager 56 (Egå) 86 22 33 67
- **Elin Josefina** Skjoldsbjergv. 5 (Spo) 32 58 12 06
- **Flemming** Hejrebakk. 19 (Brb) 86 25 22 43
- **Hans** forr.før. Sandkåsvej 31 (ArV) 86 75 22 24

Smith-Hansen Henrik bankass.
Grøfthøjpark. 162 (Vlj) 86 28 26 43
- **Henrik** FrederiksAllé 75 A (ArC) 32 11 26 03

Smith Holm & Co. A/S (Reck's Opvarmnings
Co Aarhus A/S) Bryggervej 24 (Ris) 86 21 55 22
Smith Holm & Co A/S Bryggervej 24 (Ris) ... 86 21 55 78
- **Jesper** Blomstervang. 28 (Egå) 86 13 47 70
- **Joseph Victor** Sønderskovv. 139 (Lys) 86 10 49 20
- **Lilly** lag.eksped. CarlBertelsensG. 7 (ArC) 86 52 19 56
- **Mairi Espersen** LangenæsAllé 32 (ArC . **Hemmeligt nr.**
- **Martin Porsborg** Frederiksg. 34 (ArC) 86 76 32 30
- **Nina** Kastrupv. 11 (Mke) 86 99 71 72
- **Paul & Ulla** Vestervang 9 (ArC) 86 12 25 96
- **Peter** Odensegade 14 (ArC) 32 14 56 45
- **Rachel Charlotte & Mikkel Ask**
Rasmussen Åbyhøjgård 18 (Åbh) 86 17 18 36
- **Sofie** lær. Hejrebakk. 19 (Brb) 86 25 22 22
- **Terry Robert** LerhusAllé 40 (Høb) 86 21 47 31
- **Tove Bjørnsen** Skolev. 8 A (Egå) 86 74 25 73

Smithson Howard & Birgitte
Duev. 6 (Ham) 86 96 20 25
Smitsdorf Randi & Jens Høj Eggers
Haurumsvej 13 (Til) 86 24 52 81
Smitt Bodil kordegn Røgenvej 13 (Spo) 86 96 84 80
- **Helle Wagner** Finderupv. 2 M (ArC) 86 16 13 13
- **Henning** Kyovænget 16 (Til) 86 24 39 97
- **Lars B & Susanne Fabricius**
Højager 7 (Hjo) 86 22 83 46

Smolka Andrej Torstilgårdsv. 56 (Til) 86 24 12 61
Sms-Solutions (Hans Christoffersen)
Holmstrupgårdv. 256 (ArV) 70 22 14 55
Smt Design Aps SørenFrichsV. 38 K (Åbh) 87 31 11 23
Smukt & Brugt MøllevangsAllé 151 (ArV) 86 16 21 41
Smut Transport Petersmindev. 155 (Lys) 86 22 13 22
Smykke Galleriet Paradisg. 12 (ArC) 86 19 30 11
Smythe Lene Trillegårdsv. 135 (ArV) 86 15 19 66
- **Shaun** Vissingvej 14 (Hat) 43 33 54 90

Smærup Lars Nyløkkevej 100 (Mal) 36 93 24 64
- **Leif** Vibevej 5 (Høg) 86 92 15 27

Smørhuset, Vuggestuen
OleRømersG. 36 (ArC) 86 19 90 90
Småbørnscentret,
Rehabilliteringsparken,MarselisborgCent
ret, bygn. 20 A ..... **Hemmeligt nr.**
Telefax 87 34 71 01
Småkagehuset FrederiksAllé 102 (ArC) 86 13 73 44
SN Electronics Mågevej 12 ..... 86 98 39 44
Snabe Torben Vermundsv. 41 (Hat) 98 15 44 61
Snare N K Malerfirma
HansTausensV. 7 (Vlj) 28 44 56 00
Snebang Michael Regnersg. 10 (Vlj) 86 14 22 03
Snedker Anne Mette Lunden 22 (Gal) 86 94 68 98
Snedker Bente Provstebakk. 25 (ArV) 86 15 75 02
- **Frode** kgsmd. KammaRahbeksV. 56 (Åbh) .. 86 59 60 67
- **Hans Erik** Syrenvænge. 2 (Hns) 86 99 69 05
- **Henning** mask.før. Elstedvænge 12 (Lys) ... 86 22 26 77
- **Henrik** Louisev. 26 (Brb) 86 25 12 66
- **Ib** Venusvej 8 (Hin) 86 98 66 06
- **Jens & Helle Poulsen**
HolmeParkv. 290 (Høb) 86 27 75 95
- **Kristian** Smedebroen 12 A (Tri) 86 93 28 59
- **Kurt** AnkerJensensV. 35 (Åbh) 86 75 97 75
- **Lis** Gartnerhaven 35 (Skd) 86 17 88 15
- **Lizzi Lalla** Bogfinkev. 11 (ArV) ..... **Hemmeligt nr.**
- **Merete** SophusBauditzV. 35 (Åbh) 86 15 45 09
- **Torsten** LudvigHolbergsV. 25 (Åbh) 86 25 64 25

Snedkergaarden Studsgade 6 (ArC) 86 12 77 36
Snedkerl.dk v./ Carl Schneider
Gl Ryvej 12 (Høg) 86 12 77 88
Se annonce under:
Møbelsnedkere

Snedkermester KBH Quottrup
Skanderborgv. 233 (Vlj) 86 14 49 64
Snedstrup Birte Sletterhagev. 43 (Ris) 86 13 64 03
Sneer Sonja Fjældvæng. 112 (ArV) 86 15 72 48

Sneglehuset Vuggestuen
ÅkrogsStrandv. 49 (Ris) 86 17 64 42
Snelbjerg Helle Valbyv. 6 (ArC) 86 11 62 45

Sneppen Otto professor dr.med.
CasperMøllersV. 18 A (Ris) 86 17 64 34

Snerum-Kofoed Tina
Asmusgårdsv. 90 (Lys) 86 74 20 64
Sneum Lalla Alphavej 12 (Høb) 86 11 72 12
Sneum Lalla tandlæge Viborgv. 113 (ArV) 86 15 51 05
Se annonce under:
Tandlæger

Snitkjær Jørgen Rødkløverv. 16 (ArN) 86 16 07 66
Sno Byg K/S Bakkevæng. 7 (ArN) 86 10 66 88
Snog Carsten Silkeborgv. 592 (Brb) 86 25 21 11
Snog Erling gdr. Rønnehaven 13 (Hat) 86 98 16 14
- **Erna** husass. PederSkramsG. 17 (ArN) 86 10 24 03
- **Jørgen** Overgårdsvæng. 3 (Hat) 86 98 32 77
- **Jørgen** distr.ch. Engtoftev. 8 A (Hjo) 86 99 90 09
- **Mette** Hæstvej 2 A (Hjo) 86 99 88 00
- **Niels** Elstedv. 120 (Lys) 86 22 57 36
- **Peter** Enghaven 46 (Hat) 86 98 34 19
- **Verner** tømr. Helenelyst 470 (Brb) 86 26 32 42
35 11 45 08

Snogdahl Hanne Grøfthøjpark. 165 (Vlj) 87 38 06 88
Snogebæksvej, Børnehuset
Snogebæksv. 12 (ArV) 87 13 83 42
Snoghøj Holger F Elgårdsminde 50 (Hin) 86 18 83 88
- **Holger Flittner** Elgårdsminde 50 (Hin) .. **Hemmeligt nr.**
- **Kristian Flittner** Haardalen 3 (Hin) 86 12 70 41

Snorgaard Erik & Birgitte
Solhøjpark. 42 (GaD) 86 29 66 03
- **Grethe** Sdr.Ringg. 15 (ArC) 86 11 44 97
- **Sally** KongsvangAllé 4 (ArC) 86 14 23 07

Snorr Leif Hjulbjergv. 58 A (Høb) 45 82 65 30
Snorrason Ingvi SkejbyPark. 258 (ArN) 35 11 45 31
Snounou Mouna Abdul-Hadi
Jettesvej 11 (Brb) 86 25 49 97

Snurretoppen, Vuggestuen
Holmev. 148 (Høb) 87 13 81 49
Snædal Anna Poul M. Møllers Vej 37 (ArC ... 88 16 45 94
88 16 56 75

Snæridgaard Og Østergaard Landbrug
Østergårdsv. 171 (Mal) 86 54 13 15
86 93 30 09

Snæstrup Vestergård Bofællesskab
Silkeborgv. 939 (HaJ) 86 94 19 73
Kontoret 86 94 24 22

Snæstrup Vestergård Bofællesskab
Silkeborgv. 939 A (HaJ) 86 94 24 22
So Ein Ding /Gitte Steinicke
Nørre Alle 17 (ArC) 86 13 81 88
Sobanek Eva SolbjergHave 6 (Sol) 86 92 66 00
Sobhikhiz Javad Værkjærvej 22 (Vlj) 86 75 07 67
Social Club Klosterg. 34 (ArC) 86 20 90 42

Social - Og Sundhedsskolen
OlofPalmesAllé 35 (ArN) ..... **Hemmeligt nr.**
Social - Og Sundhedsskolen Århus
OlofPalmesAllé 35 (ArN) 87 41 26 26
Socialclub Klosterg. 34 C (ArC) 86 19 42 50

Socialdemokratiet I Aahus Kommune
Ringkøbingv. 7 (ArC) 86 12 18 09
Socialle Forbrugerråd Det Rådhuset 0 ..... 89 40 35 06
Socialle Værested For Unge Det
Astridsvej 7 (Brb) 26 35 32 85

Socialistisk Folkepartis Ungdom
Jægergårdsg. 14 (ArC) 86 12 04 99
86 18 26 60

Socialøkonsulenten Hadstenvej 22 (Hat) 86 96 04 04
Socialmedicinsk Klinik
Valdemarsg. 18 (ArC) 89 40 31 65
Socialpsykiatrisk Støttecenter
Nørreg. 1 (Hat) 89 64 18 24
Socialpædagogerne Østjylland
SørenFrichsV. 42 C (Åbh) 72 48 63 00
Socialpædagogerne Østjylland
SørenFrichsV. 42 C (Åbh) 72 48 63 00
Socialpædagogerne Østjylland
SørenFrichsV. 42 C (Åbh) 72 48 63 00
Se annonce under:
Foreninger: Faglige sammenslutninger

Socialrådgiver Edel Jensen/Niels Kr.
Snare HansTausensV. 7 (Vlj) 86 14 44 84
86 14 46 84

Socialrådgiver og Frisørmester BOG
Søndergaard Og N O Søndergaard
Øster Alle 27 (Vlj) 86 14 39 27
Socialraadgivning.Com
Grenåv. 797 E (Skd) 28 86 12 82
Socialvagten Sønder Alle 33 (ArC) 86 12 37 55

Socin-Christensen Bente
SkæringStrandv. 30 (Egå) 86 74 20 10
SOCO System A/S Jegstrupv. 8 (Hss) 86 28 77 22
Soco System A/S Jegstrupv. 8 (Hss) 86 28 77 79

Soco Transporthjul Erik Krese A/S
Stadevej 8 (Brb) 86 26 27 67
86 26 27 69

Sodagam Lakshman OlafRudesV. 42 (Høb) .. 32 12 73 32

Sode-Carlsen Erik tandl.
Engparken 61 (Gal) 86 94 61 60
Sodemann Erik Hestehavev. 2 D (Høb) 86 27 58 96
- **Frederik** Præstegårdsv. 7 F (Mår) 86 29 31 48

Sodemann Industrifjedre
Industriv. 21 (Vlj) 86 29 97 86
Sodemann Industrifjedre A/S
Industriv. 21 (Vlj) 86 72 00 99
Sodemann Ingeniør Firma A/S
Præstegårdsv. 7 F (Mår) ..... **Hemmeligt nr.**
- **Jacob** Skolepark. 169 (Bed) 86 93 80 25
- **Jørgen** Kongsgårdsv. 21 (Vlj) 86 11 63 03

Sodemann Leif skovfgd.
Bispelundv. 115 (Bed) 86 93 63 60
Kontortid: hverdage 12-13
Sodemann Udstillingssystemer A/S
SørenNymarksV. 17 (Høb) 70 20 50 60
Soderberg Consultancy
Langballev. 126 (Mår) 28 92 97 47
Sodexo A/S Dusager 4 (ArN) 86 24 15 54
Soelberg Anker Nødkærallé 196 (Høb) 86 27 83 86
- **Birthe Lisberg** Dyrehavev. 5 (Gal) 86 94 40 29
- **Jørgen** Farrevej 23 (Gal) 86 94 64 98
- **N R** reprs. Grenåv. 701 (Skd) 86 15 51 26
- **Ole** Hybenv. 7 A (Ris) 86 17 33 48
- **Pia V.** Nørrevang. 12 (Gal) 86 94 57 67
- **Susanne & Ole Toft** Lomvievej 14 (Skd) 86 99 36 60

Soelberg Søren & Helene Morsing
SalISkovv. 30 (Ham) 86 96 28 22
Soele Helle & John Kullberg
Karetmagertoft. 82 (Høb) 86 18 18 90
Soetang Højmarkvej 3 (Høb) 36 46 40 00
Soetmann Lise Smedebakk. 9 (Hjo) 86 22 08 66
Sofe Mohammed Ali Bispehaven. 31 (ArV) .. 32 14 36 64
Sofie Graversen Stockholmsg. 7 (ArN) 60 61 58 84
Sofistikant M.P.BruunsG. 25 (ArC) 86 76 55 50
Softadvice ApS Bondehaven 34 (Skd) 70 22 44 71
Softadvice Rikke Bisgaard A/S
Bondehaven 34 (Skd) 43 33 57 21
43 33 57 24
43 33 58 24
43 33 58 29
43 33 58 62

Sofussen Kirsten & Niels
Tornebakk. 174 (Ris) 86 21 97 11
- **Kurt** Lundbyesg. 14 (ArC) 86 13 97 46

S & C Entreprise A/S Havneg. 4 (ArC) 30 59 71 04
Sogliera H rekl.tegn. Ladbyv. 29 (Høb) 86 11 01 20
Sogn Grundfør Ådalsvej 8 (Hin) 86 98 86 88
Sognehuset Obstrupvej 4 (Mår) 86 29 81 90
Sognemedhjælperen Engdalsvej 1 (Brb) 86 26 32 28
Sognepræst SkolevangsAllé 72 (Ris) 86 17 95 31
Sognestatten I Viby Vester Alle 29 (Høg) 86 29 31 24
Sohaldost Amanullah
HasleCenterv. 169 (ArV) 58 10 04 51
58 10 04 52
Sohl Poul Rungstedv. 30 (ArC) 86 11 52 42
Sohn Gunner NymarksAllé 234 B (Mår) 48 41 91 83
- **Kasper** MarselisBoul. 20 (ArC) 32 12 34 88

SOHO Rosensg. 30 (ArC) 86 12 22 89
Solliplan ApS Korshøjen 75 (Ris) 86 21 74 77
Solæt Ivanka Silkeborgv. 96 (ArC) 69 10 71 00
Solkehuset Grenåv. 702 (Skd) 87 13 83 54
Sol og Motion Lilleringv. 6 (Haj) 86 93 16 23
Sol Salon Silkeborgv. 52 (ArC) 86 18 48 27
Solae Denmark A/S Skansevej 2 (ArC) 86 13 71 32
Solae Denmark A/S Sydhavnsg. 7 (ArC) 89 31 21 11
Solander Martin Engelberg
Elsdyrvej 9 A (Høb) 86 10 65 56
Solari Gian & Annette Rugmarken 66 (Lys) . 86 22 60 82
Solarventi Butik Faurskov. 18 (Hat) 38 18 12 00
86 98 16 47
Solbakkens KopiTryk Engtoften 5 (Vlj) 87 44 11 79
Se annonce under:
Kopiering og print

Solberg Annette BredkærParkv. 27 (Egå) 32 15 86 22
- **Dines** faglær. Ellebjergv. 12 A (Ris) 86 17 46 84
- **Elisabeth** Viborgv. 113 (ArV) 86 15 56 76
- **Flemming Bjerre** Rødkælkv. 19 (Hat) 86 41 63 12
- **Karina & Jan Stormfeldt**
Jegstrupvæng. 425 (Trj) 86 29 22 17
- **Lars** tømr. Ørbækv. 7 (Lys) 86 22 45 24
- **Marit Synnøve** Høgevej 45 (ArV) ..... **Hemmeligt nr.**
- **Merete** Firkløverv. 8 (GaD) 86 94 56 21

Solberg Rikke Gåseagerv. 8 (Egå) 86 74 30 24
Solbjerg Auto Lak (Villy Møtholm Jensen)
Fastrupvej 2 (Sol) 86 92 72 88
Solbjerg Bageri SolbjergHovedg. 92 (Sol) 86 92 75 80
Solbjerg Bibliotek Solbjergskolen
Kærgårdsv. 4 (Sol) 86 92 82 88
Solbjerg Biler ApS SolbjergHovedg. 19 (Sol) 86 92 78 00
Se annonce under:
Automobiler, salg af
Autoreparation

Solbjerg Blisyn (Søren Fanø)
SolbjergHovedg. 21 B (Sol) ..... **Hemmeligt nr.**
Solbjerg Blomsten
SolbjergHovedg. 90 A (Sol) 86 92 92 78
Solbjerg Bodega (Lone Maibritt Sejersen)
SolbjergHovedg. 21 B (Sol) 86 92 10 05
Solbjerg Fritidscenter
SolbjergHovedg. 90 (Sol) 86 92 77 58
Solbjerg Genbrug
SolbjergHovedg. 77 A (Sol) 87 48 33 03
Solbjerg Gitte Kærgårdsv. 74 (Sol) 86 92 82 26
Solbjerg Havecenter Ønstedvej 2 (Sol) 86 92 70 75
Solbjerg Hundecenter Mustrupvej 16 (SoD . 20 47 89 84
- **Poul** Kærgårdsv. 9 (Sol) 86 92 62 01

Solbjerg Radio/Tv Kærgårdsv. 26 (Sol) 86 92 89 28
Solbjerg Skoles Idrætsanlæg
Kærgårdsv. 4 (Sol) 86 92 77 93
Solbjerg Spisehus & Pizzabar
SolbjergHovedg. 77 A (Sol) 86 92 61 80
Solbjerg Tømrer- og Murerforretnig A/S
SolbjergHedev. 31 (Sol) 86 92 76 99
Solbjerg Undomsklub Alarm
Kærgårdsv. 4 (Sol) 86 10 50 57
Solbjerg Vandværk Parkvangen 19 (Sol) 86 92 78 20
Solbjerg VVS-Service ApS Elleskovv. 9 (Sol) 86 92 77 53
Se annonce under:
VVS-installatører

Solbjergskolen Kærgårdsv. 4 (Sol) 86 92 74 85
Solbjergskolen Kærgårdsv. 4 (Sol) 86 92 85 26
Solbjergskolen Kærgårdsv. 4 (Sol) 87 13 60 90
B og U-Læge og sundhedsplejerske 87 13 61 15
Skolefritidsordning 86 92 85 42 ..... 87 13 60 90
Tandklinikken 87 13 59 02

Solcenter City Vest Gudrunsvej 7 (Brb) 86 25 56 00
Sole Kari traf.insp. Ydunsvej 29 (Åbh) 86 15 54 68

Solen, Den Integrerede Institution
Kappelvæng. 46 (ArV) 87 13 84 18
Solenergi Bayern K/S Chr.X'sV. 56 (Vlj) 87 33 44 88
Soleymani Sarajari Fatemeh
Kjærslund 28 (Vlj) 86 72 03 81
Solgaard Birgit Wilstersg. 41 (ArC) 86 19 77 39
- **Birtha** Strandbakkev. 2 B (Egå) 86 22 31 12
- **Flemming** Bedervej 48 (Mår) 86 29 09 89
- **Mary-Ann C & Per S Brix**
Havtornvej 5 (ArN) 86 10 19 33
- **Peder** OveGjeddesG. 1 (ArN) 86 16 26 94

Solgaard Peder OveGjeddesG. 1 (ArN) 86 16 26 94
- **Per** Skovbakkev. 9 K (Brb) 74 58 33 58
- **Poul** Åbyhøjgård 60 (Åbh) 86 16 40 44
- **Rigmor** Egev. 23 (Hns) 86 99 44 47
- **Stine** LerhusAllé 21 (Høb) 86 92 30 40
- **Trine** Præstegårdsv. 66 (Mår) 86 29 66 92

Solgården Fritidshjemmet
HenrikHertzV. 64 E (Åbh) 86 25 51 23
Solholm Ulla & Jørn Olsen

Solidsystems (Morten Sørensen)
SørenFrichsV. 51 (Åbh) 32 13 19 15
Solitwork ApS Hovedgaden 56 (Brb) 70 20 34 35
Solki Al Bavnegårdsv. 133 (Hss) ..... **Hemmeligt nr.**
Solkil Jørn og Charlotte Petersen
Flinthøjen 41 (Hin) 86 98 86 33
Solnæs, Børnehaven
Præstevangsv. 10 (ArV) 87 13 80 99
Solnæs Red Barnets Børnehave .
Præstevangsv. 10 (ArV) 86 15 85 81
Solo, Salon Åbogade 3 (ArN) 86 44 07 80
Solo Gruppen (Bent Sundgård)
Vest.Ringg. 76 (ArC) 86 99 37 11
86 99 37 19
Solo Århus C Ryesgade 27 (ArC) 86 20 96 96
Solsbæk Jørgen Engdalgårdsv. 100 (Bed) 86 93 66 68
Solsikken Børnehaven
Torvevæng. 5 B (Trj) 87 13 84 85
Solsikken, Den Integrerede Institution
Kankbøllev. 12 (Hjo) 87 13 84 06
Solsikken DII HenrikHertzV. 73 (Åbh) 87 13 83 43
Solsø Michael Fredsgaard
DeMezasV. 7 (ArC) 82 43 71 51
Soltani Malalai Tousparken 7 (Åbh) 48 44 67 78
- **Nazir Ahmad** Bentesvej 29 (Brb) 98 90 18 01
Solvang Anne Mette Vækdalen 15 (Had) 86 20 22 12
- **Thomas** Gl.Holmev. 13 (Høb) 86 10 24 01
Solveigs Smørrebrød Sønderg. 20 (Hat) 98 85 00 13
Solvsten Kim Skovhøj 212 (Hss) 35 10 37 40
Somali Relief Organisation
Nydamsvej 2 (ArN) 40 32 48 30
Somali Star Reginehøjv. 5 (ArN) 60 16 54 10
Somalisk Senior Gruppe
Fuglebakkev. 122 (ArV) 71 62 19 97
Somaliska-Dansk Venskabsforening
Gudrunsvej 52 (Brb) 26 84 40 54
Somaliske Familieforening Den
Eckersbergsg. 27 (ArC) 86 13 75 83
Sommer Højlundspark. 12 (Sol) 86 52 18 31
Sommer A/S Hovedvej. 39 (Hss) 98 38 20 03
Sommer Camilla Harlev Toftev. 2 F (Hns) 86 97 53 39
- **Carsten** C.A.ThyregodsV. 90 (Åbh) 86 15 47 15
Sommer Carsten klinisk landtekn.
HaraldJensensPl. 17 (ArC) 86 12 14 82
- **Carsten** Jelshøjv. 106 B (Mår) 86 11 54 01
- **Charlotte** Trillegårdsv. 112 (ArV) ..... **Hemmeligt nr.**
- **Dion** Landlyst 1 (Skd) 86 99 02 85
- **Ellsabeth** Venusvej 5 (Hin) 86 98 75 19
- **Ellen Lill** Gartnerpark. 2 (Tri) 86 32 73 81
- **Erik** Østerløkk. 35 (Til) 48 41 46 00
- **Esther** EdouardSuensonsG. 3 (ArN) 86 10 32 01
- **Hans** Haderslevg. 3 (ArC) 32 16 42 67
- **Henrik Damgaard** Rødtjørnv. 26 (Sab) 86 98 68 05
- **Ingrid** MallingBjergev. 51 (Mal) 86 93 35 21
- **Jens Kristian Østergaard**
Solbrinken 14 (Høb) 86 72 54 93
Sommer Jørgen sem.lekt.
Montanag. 27 (ArC) 86 12 71 38
- **Jørgen** Rørsangerv. 26 (Hin) 86 91 27 95
- **Jørgen** mask.mest. Mondrupsv. 3 (Vij) 86 28 11 76
- **Kaj** assurandør Vårgyvelv. 13 (Haj) 86 94 13 80
- **Karin Helene** SkådeSkovv. 48 (Høb) 86 10 26 62
- **Kate** Martsvej 4 (ArV) ..... **Hemmeligt nr.**
- **Lars** Sønderholmv. 151 (Hss) 86 94 76 40
- **Lasse** KarlVernersV. 8 (ArC) ..... **Hemmeligt nr.**
- **Lene** Knudrisg. 32 (ArC) 86 18 25 95
- **Lone Estrid** H.C.Lumbyes Vej 13 (ArC) 86 14 57 15
Sommer Michael advokat
Sivsangerv. 34 (Brb) 86 25 30 04
- **Niels** SkæringHavv. 20 (Egå) 32 14 47 17
Sommer Nielsen Lis landlæge
Frijsenborgv. 5 (Ris) 86 21 19 33
- **Palle** autoforh. Omegapark. 14 (Vij) 86 28 21 44
- **Per & Anja Monin** Ryslingev. 14 (Høb) 86 78 49 49
- **Sigrid** ass. Marstrandsg. 27 (ArC) 86 13 88 04
- **Tage** gdr. KastrupsAllé 16 (Hat) 86 98 60 87
- **Thorbjørn** Egernvej 14 (Høb) 86 76 31 76
- **Tine & Brage Storstein**
C.A.ThyregodsV. 23 (Åbh) 86 75 26 16
- **Torben** Drejøvej 12 (Hat) 86 18 90 39
- **Torben** SkådeSkovv. 47 (Høb) 35 11 29 75
- **Vibeke** Miravej 7 (Hin) 86 98 88 66
Sommerdal Lissie Rørsangerv. 23 (Brb) 86 25 18 48
Sommerhuset Solcentret
OtteRudsG. 96 (ArN) 86 10 67 00
Sommerlund Janus Buggesgårdv. 85 (Vij) 35 12 05 40
Sommerlunds.dk Bygningsrådgivning ApS
Vest.Skovv. 2 (Ris) 87 30 03 10
Sommerset Michael Mølgaard
Skæringvej 113 (Lys) 87 41 60 60
87 41 60 69
Somwe Benoît L. Lukunku Lu'A
Tjelevej 32 (Ris) 35 13 30 06
Sonartronic Gartnerpark. 30 (Tri) 86 23 19 98
Sondrup Andreas OtteRudsG. 46 (ArN) ..... **Hemmeligt nr.**
Sondrup Flemming tandl.
Trondvad 35 (Høg) 86 92 14 18
- **Peter** Strandbov. 6 (Mal) 86 93 28 25
- **Peter** dir. Hybenvæng. 9 (Høg) 86 92 10 69
Sonne Bente Organisationspsykolog!
Skovager 12 (Hjo) 86 22 71 59
Sonne Berit Borggade 11 (ArC) 86 19 80 65
- **Carsten** LarsKrusesG. 2 B (ArC) 86 19 43 54
- **Hans** kirkegrds.led. Lyngsiesv. 15 (Åbh) 86 25 75 60
Sonne-Hansen Marc
BøgeskovHøv. 209 (Vij) 32 11 22 86
- **Helle Vibeke** Urmagertoft. 78 (Høb) 86 72 11 55
- **J** HolmeParkv. 9 (Høb) 86 27 90 22
- **Jacob** Hasseleng. 39 (Hss) 86 17 94 33
- **Jens** Kirkevæng. 225 (Trj) 86 29 56 00
- **Jens & Elke Staubsgaard**
Balagervej 38 (Vij) 86 14 78 07
- **Line** StennehøjAllé 57 (Høb) 86 15 15 86
- **Mikael** Themsvej 41 (Rib) 86 17 79 00
- **Niels Viggo** cand.ling.merc.
Sejrs Alle 35 A (Ris) 86 17 52 56
- **Ole** lekt. Byagervej 130 D (Bed) 86 93 72 98
- **Regitze** Askvej 3 (Ris) 86 17 16 29
- **Steen** H.C.Ørstedsv. 2 (Vij) 86 11 70 33
- **Susanne & Lars Nørgård**
OlafRudesV. 8 (Høb) 86 27 63 83
- **Winni** Kirkedamm. 14 (ArC) 86 14 59 86
Sonnenborg Eva Terosevej 15 (Skd) 86 15 08 06
- **Ulla Anette** Østerg. 29 (Ham) 86 96 32 51
Sonnenburg Mette Mejlbyv. 618 (Hjo) 86 92 93 62
Sonnesen Sundbæk gdr. Mejlbyv. 440 (Hjo) 86 22 32 05
Sonnesgade, Frisørsalon
ChristenKøbkesG. 25 (ArC) 86 19 69 66
Se annonce under:
Frisører
Sonnichsen Anders Bøgeskovpark. 26 (Vlj) 32 13 58 38
- **Anders** Elverdalsv. 113 (Høb) 86 27 25 40
Sonnichsen Karsten Sonnichsen Anne Kathrine RosenvangsAllé 102 (Høb) 86 19 14 60
Sonofon Butikken
Holmstrupgårdv. 256 (ArV) 60 50 40 24
Sonofon Butikken Ravnsev. 40 (Ris) 60 50 42 20
Sony Center Århus Banegårdspl. 2 (ArC) 86 10 20 15
Sood Namit Birkepark. 6 (Åbh) 86 20 16 50
Sophias Mormor (Bente Wiethøft)
Nørre Alle 3 (Høg) 86 92 40 04
Sophie Anne & Kim Christensen
Ternevej 13 (Ris) 86 19 77 99
- **Brogaard Anne** EllebækParkv. 15 (Lys) . **Hemmeligt nr.**
Sophies FREDAG Rosensg. 23 (ArC) 86 12 20 33
Soradkomar Halder
Bjørnevæng. 41 (Til) ..... **Hemmeligt nr.**
SORAS Toldbodg. 5 (ArC) 87 13 26 00
Sørensen Henriette Vest.Ringg. 106 (ArC) ... 58 51 23 76

Sorg & Krise Klinikken

Nørre Alle 22 (ArC) 86 13 60 12
Se annonce under:
Psykologer
Soriano Eva Fleta Stavnsvej 307 (Til) 87 36 07 36
Sorin Arthur Loic Sylvain
Todderuppark. 12 (Til) 86 16 63 33
Sorring Asger & Karine
Østermarksv. 27 (Til) ..... **Hemmeligt nr.**
Sort Lars Bue RundhøjAllé 57 (Høb) 86 11 94 33
Sortberg Ellen & Rudi Søhøjen 49 (Til) 86 10 47 07
- **Ruben & Susanne** Græsvangen 267 (Til) ... 86 24 56 03
Sorth Ole kapt. Lyngfeldvæng. 25 (Gal) 86 94 52 59
Sortkær Bent HerlufTrollesG. 7 A (ArN) 32 12 45 95
Sortstjerne Carsten Balele musik.
Sylbækvej 42 (Åbh) 86 25 82 40
- **Mikkel Raki Balele** Kroghsgade 6 (ArC) 86 18 73 69
Sos Skandinavisk Offsetmaskinserv
TrankærVænge 84 (Trj) 86 29 79 00
Sosa Elin Skanderborgv. 229 (Vij) 86 14 75 76
Sose Jette Præstevangsv. 8 (ArV) 82 43 98 80
Sostack Lise Vilh.BergsøesV. 41 (ArV) 86 23 19 29
Sota Sushi Bar I/S Vesterg. 47 (ArC) 86 47 47 88
Sota Sushi Bar Sota Sushibar
Vesterg. 47 (ArC) 32 15 71 88
Sothlingam Sujith Truevej 1 (Brb) 32 14 76 36
Sougaard Henning
H. Pontoppidans Gade 2 (ArC) 86 13 67 20
Soukhov Vlatcheslav
Vilh.BergsøesV. 9 (ArV) 88 16 59 62
Soul Salon (Dorthe Fallengreen)
Hørretvej 26 (Mår) 86 29 33 66
Sound & Vision (Martin Degn)
Fløjstrupv. 206 (Bed) 86 93 86 99
Sound Page Recording Vibergv. 773 (Sab) .. 86 94 94 57
86 94 94 88
Sound - Tek Anders Engmark
Helenelyst 368 (Brb) 32 12 27 59
Soundfocus ApS Ryesgade 20 (ArC) 86 17 80 00
Soundforce Mkll A/S Birkegårdsv. 11 (Hss) 70 23 33 64
SoundWave Gjellerupv. 83 B (Åbh) 86 18 40 58
Souren Lizzi & Jan Abildvej 23 (Egå) 86 22 77 78
Soveldan Isse kunle Grundtvigsv. 21 (Vlj) ... 86 14 09 82
Sowledan Amal Sigridsvej 7 (Brb) ..... **Hemmeligt nr.**
Soya Japansk Restaurant & Bar
Jægergårdsg. 60 (ArC) 86 18 43 88
Soya 2 Vesterg. 36 (ArC) 86 16 83 68
Soyak Sadegul VejlbyVænge 106 (Ris) 86 21 24 80
Soysal Esme Dortesvej 1 (Brb) 32 15 74 72
S.P. Byggeservice Landevej. 64 (Hns) 20 29 74 24
Sp Byggeservice Landevej. 64 (Hns) 86 99 68 69
Sp Finmekanik MøllevangsAllé 165 (ÅrN) 86 16 91 06
Sp Transport Aps Blomsterv. 44 (Til) 86 28 85 12
SP Transport Århus ApS Blomsterv. 44 (Til) 70 20 46 22
Spa Compagniet Aps Samsøvej 29 (Hin) 70 22 34 84
Spa Compagniet Aps Samsøvej 29 (Hin) 70 26 94 94
Spa Compagniet Aps Samsøvej 29 (Hin) 70 27 27 23
Spa Tours ApS SørenFrichsV. 38 K (Åbh) 87 38 11 00
Spalding Anja Bentesvej 51 (Brb) 36 16 03 01
Spalk Henrik Gaardsted
Sdr.Ringg. 15 (ArC) 86 10 85 36
Spanfelt Jens Asmusvæng. 10 (Hjo) 86 22 92 52
Spang Inge Mejerivæng. 17 (Hat) 86 91 55 37
Spange Malene rekl.kons.
Hasselhaven 59 (Lys) 86 22 73 10
Spangenberg & Madsen Rådgivende Ingeniørfirma Åboulevarden 70 (ArC) 87 76 60 00
Spanggaard Birthe Øvilsen
Slavtrupv. 223 B (Vij) 87 38 17 15
- **Henrik** EngholmsAllé 40 (Ris) 62 61 60 36
- **Inger** Vestervang 31 (ArC) 86 18 78 31
Spanggård Karen Katterhøjv. 5 (Høb) 86 27 11 12
Spanggaard Lisbeth produktch.
Nagelsvej 1 (Høb) 86 27 09 04
- **Niels Jørgen** Skejbygårdsv. 406 (Ris) ..... **Hemmeligt nr.**
Spangsberg Søren Skejbygårdsv. 48 (Ris) 32 12 63 73
Spangsgaard Brian Langkærvej 19 (Til) 86 22 93 87
Spangsø Helge & Marlann
GedingByv. 19 (Til) 86 24 19 20
- **Jan Wissing** Vistoftpark. 49 (Sab) 86 75 30 90
Spanner A Ryslingev. 30 (Høb) 86 14 33 41
- **Ane** Havrevej 26 (Gal) 87 54 05 87
- **Charlotte** SellingHedev. 5 (Hat) 86 91 44 13
- **Elisa** Præstekravev. 33 (Skd) 86 99 17 64
- **Gyda** Runevej 97 (ArV) 86 24 55 85
- **Martin Dreier** Attikavej 14 (Hjo) 87 47 88 11
- **Torben** Stobdrupv. 4 (Hat) 86 99 95 70
- **Uffe** Smedevæng. 3 (Gal) 86 94 67 63
Spannow Karen Ellen Skovbakkev. 30 (Brb) 86 26 31 80
Spansk Oversætter Service
Translatørbureau Præstekravev. 15 (Skd) . 86 99 22 11
Se annonce under:
Oversættelse
Spar (Flemming Kristensen)
Ebeltoftv. 20 (Mke) 86 37 71 02
Spar Risskov Ndr.Strandv. 45 (Ris) 86 17 73 85
Spar Egå (Sayed Sherif)
SkæringStrandv. 3 (Egå) 86 22 82 05
Spar Egå (Sayed Sherif)
SkæringStrandv. 8 (Egå) 86 22 82 44
Spar I Voldum Voldum-RudV. 17 (Hat) 86 49 12 66
Spar Mørke Ebeltoftv. 20 (Mke) 86 37 71 02
Spar Nord Bank A/S Sønder Alle 11 (ArC) ... 87 30 31 40
Spar Århus N.
Paludan-MüllersV. 92 (ArN) 86 16 80 60
Spar Århus N. (Michael Geilman)
Paludan-MüllersV. 92 (ArN) 86 16 80 60
Sparbank A/S Gudrunsvej 7 (Brb) 96 16 21 80
Telefax 87 69 63 11
Sparbank A/S Nørre Alle 12 (Høg) 96 16 21 60
Telefax 86 27 46 72
Sparbank A/S RosenvangsAllé 194 (Høb) 96 16 21 70
Telefax 86 19 91 66
Sparbank A/S Ryesgade 4 (ArC) 96 16 21 10
Sparbo Lasse Præstetoft. 73 (Bed) 86 93 86 08
Sparekasse Kollegiet A/S Åparken 2 (ArC) . 86 76 33 96
Sparekassen Himmerland A/S
Frederiksbjerg Frederiks Allé 95 ..... 86 20 54 54
Sparekassen Himmerland A/S
Frederiksbjerg Frederiks Allé 95 ..... 86 20 54 54
Sparekassen Himmerland A/S
Tordenskjoldsg. 37 (ArN) 87 40 04 70
Sparekassen Himmerland A/S
Tordenskjoldsg. 37 (ArN) 87 40 04 70
Sparekassen Hobro Frederiksg. 7 (ArC) 87 46 00 20
87 46 85 00
Sparekassen Hobro Sønderg. 20 (GaD) 86 94 38 99
86 94 48 99
Sparekassen Hobro Viby afdeling
Viby Torv 2 (Vij) 87 34 65 00
Sparekassen Kronjylland, Skejby Sygehus afdeling Brendstrupgårdsv. (ArN) 86 78 48 99
Sparekassen Kronjylland, Mørke afdeling
Ebeltoftv. 19 (Mke) 86 37 70 26
Sparekassen Kronjylland, Egå afdeling
Egå Havvej 3 A (Egå) 86 22 48 00
Sparekassen Kronjylland, Skt. Pauls afdeling Jægergårdsg. 100 B (ArC) 87 32 11 00
Sparekassen Kronjylland, Skejby Center afdeling Skelagerv. 5 (ArN) 86 78 51 77
Sparekassen Kronjylland, Hadsten afdeling Sønderg. 8 (Hat) 86 98 28 11
Sparekassen Kronjylland, Århus City
Privat Vesterg. 11 (ArC) 87 32 13 00
Sparekassen Kronjylland, Århus City
Erhverv Vesterg. 11 (ArC) 87 32 13 10
Sparekassen Kronjylland, Voldum Afdeling Voldum-RudV. 34 (Hat) 86 49 12 88
Sparekassen Kronjylland
Åbogade 1 A (ArN) 86 78 62 33
Sparekassen Kronjylland Århus Nord Afdeling Åbogade 1 (ArN) 86 78 62 77
Sparekassen Østjylland
Frankrigsv. 11 (Ham) 70 20 14 86
Sparekassen Østjylland Pakhusv. 1 (Hin) 70 26 83 82
Sparekassen Østjylland, Hammel afdeling
Østerg. 5 (Ham) 70 22 84 50
Telefax 70 23 84 50
Sparekassen Østjylland Frederiksbjerg Afdeling FrederiksAllé 43 (ArC) 70 22 80 43
Telefax 70 23 80 43
Sparekassen Østjylland Galten Afdeling
Sønderg. 6 (Gal) 70 22 84 64
Telefax 70 23 84 64
Sparekassen Østjylland Hadsten Afdeling
Åg. 6 (Had) 70 26 83 70
Sparks Grenåv. 41 (ArN) 28 70 04 02
Sparkz Sønderg. 34 (ArC) 86 19 12 09
Sparkz Værkmesterg. 25 (ArC) 86 17 19 31
Sparkz Bruuns Galleri
M.P.BruunsG. 25 (ArC) 86 19 65 56
Sparre Anita Kløvermarksv. 13 (Had) 87 61 38 40
- **Birger** Sallv. 193 (Ham) 86 96 20 93
- **Esther** KoltØsterv. 68 (Hss) 86 28 22 45
- **Henrik** Præstemarksv. 24 (Ham) 87 64 02 50
- **Max Kristensen** JensMunksV. 30 (ArN) .. **Hemmeligt nr.**
Sparre-Petersen Birgit musikpæd.
Skanderborgv. 34 (ArC) 86 14 93 46
- **Pia** Råhøjpark. 129 (Vij) 86 28 70 19
- **Tom Fangel Kirsten**
Vesselbjergv. 19 (Hat) 86 98 38 28
Sparta Manuel Ryhavevej 10 (ArV) ..... **Hemmeligt nr.**
Spartakus Bogcafe Studsgade 12 (ArC) 86 13 41 71
Spar30.dk Stationsvang. 5 (Skd) 70 22 88 27
Spar30. Dk A/S Stationsvang. 5 (Skd) 32 11 76 41
Sparvath Henrik Vest.Ringg. 68 (ArC) 86 18 74 88
- **Aase** Skovlundgårdsv. 168 (Vij) 86 28 63 65
Specht Thomas Skejbyv. 363 (Ris) 86 21 21 63
Special Smørrebrød Aarhus
TilstØsterv. 2 (Til) 86 13 38 13
Specialbørnehaven Skovbrynet .
Hestehavev. 10 (Høb) 86 27 37 79
Specialisterne ApS
Katrinebjergv. 113 (ArN) 86 12 56 60
Specialized Europe Sønderskovv. 13 (Høg) .. 70 22 20 00
86 36 70 33
Speciallæge Elsebeth Refsgaard (Elsebeth Refsgaard) IngerslevsPl. 2 (ArC) 86 18 50 51
Speciallæge Hvistendal ApS
LudvigFeilbergsV. 5 (Åbh) 86 15 90 22
Speciallæge Janne Touborg (Janne Touborg) JensBaggesensV. 90 (ArN) 86 10 61 00
Speciallæge Klinikken Gl Åbyhøj
Balkæ Alle 1 (Åbh) 86 75 29 29
Speciallæge ph.d. Bo Kartsmose Aps
Åboulevarden 17 (ArC) 86 10 43 01
Speciallægernes Hus
MortenBørupsG. 10 (ArC) 86 19 84 22
Se annonce under:
Læger: Læger, andre
Speciallægernes Høreklinik St.T. 8 (ArC) 86 12 09 96
Se annonce under:
Høreapparater og tekniske hjælpemidler
Speciallægeselskabet Ciconia Århus Aps
SaralystAllé 50 (Høb) 86 10 17 10
Speciallægeselskabet Kirurgisk Klinik Århus Aps Rolighedsv. 30 (Ris) 86 19 93 30
Specialläse Aps Skibbyv. 49 (Haj) 87 44 04 22
87 48 00 72
Specialrådgivningen
VejlbyCenterv. 52 (Ris) 89 40 62 71
Specialsmedene I/S Østergårdsv. 29 (Gal) ... 86 26 02 57
Specular (Anny Haldrup)
Trøjborgv. 2 D (ArN) 86 10 07 73
Specular Psykologerne
Trøjborgv. 2 D (ArN) 86 10 07 73
Speedman Global Logistics A/S
Sundkaj 11 (KbØ) 35 44 15 50
Speedtsberg ApS Gjellerupv. 80 (Åbh) 76 25 88 88
Spejder Sport A/S Østerg. 10 (ArC) 43 55 35 07
Spejderhuset Pindsmøllevej 11 ..... 86 92 27 95
Spejderhuset Egehytten Bredg. 9 (Mal) 86 93 17 41
Spejderhytten Kollen
JeksenDalv. 44 A (Høg) 86 57 32 85
Spejdermuseet Århus Vesterg. 3 (ArC) 86 12 14 60
Spejlborg Bertel Vistoftvej 61 (Sab) ..... **Hemmeligt nr.**
- **Marie Benlokke** HansSchourupsG. 8 (ArC) 32 17 56 70
- **Michael** Skolepark. 93 (Bed) 86 27 93 94
Spejtbuen A/S BredskiftеAllé 11 (ArV) 86 10 98 44
Spektre Casper Storm Aps Åg. 97 (Had) 86 13 42 80
Spektrum Partners A/S
Vestervang 38 (ArC) 70 27 86 88
Spelling Hans & Susanne Østergård
Borupv. 70 (Hns) 86 99 67 37
Spence Mia Stadion Alle 15 (ArC) 32 13 38 22
- **Philip Andrew** Kvædevej 35 (Høb) 86 27 53 89
Spencer Edwin overlæge dr.med.
Firkløverv. 20 (Ris) 86 17 91 25
Spens Barthold Stationsstr. 19 (Hat) 86 91 58 80
Sperlig Annette & Peter Erland F
Heibergsg. 27 (ArC) 86 19 60 36
Sperling Erik fotogr. AageBergsV. 33 A (Ris) 86 17 53 33
- **Kirsten** Julsevej 264 (Ris) 86 17 22 19
- **Lizzi & Steen Jarly** NymarksAllé 46 (Mår) .. 86 24 00 36
- **Torben** Hindbærhaven 15 (Lys) 86 22 49 23
- **Torben Pagh** Hindbærhaven 15 (Lys) 86 21 66 27
SpicyLife I/S Lillenorv. 60 (Mal) 30 20 40 49
Spielmann Marianne Brank
Ruholmsvej 6 (Hin) 86 91 05 00
Spies St.T. 9 (ArC) 70 10 42 00
Spies A/S St.T. 9 (ArC) 70 10 21 11
Spil O Rama ApS Sønder Alle 28 B (ArC) 86 19 70 16
Spillemose Christian & Pia Bech
Vestbakken 4 (Gal) 86 95 00 40
Spiloppen, Børnehaven
Pilegårdsv. 95 (Hss) 86 13 84 11
Spiloppen, Den Integrerede Institution
Skovgårdsvæng. 600 (Trj) 87 13 81 61
Spiloppen, Den Integrerede Institution
Græsvangen 48 (Til) 86 24 23 99
Spiloppen, Vuggestuen Engdalsvej 6 (Brb) . 87 13 83 29
Spinding Susanne Istedg. 21 (ArC) ..... **Hemmeligt nr.**
Spindler Elin Illerupvej 1 (ArN) 86 16 50 93
Spinn Allan Skelagerv. 398 (ArN) ..... **Hemmeligt nr.**
Spinning Jewelry A/S Omega 5 (Hin) 80 60 00 30
87 64 01 50
Spiren, Børnehaven Kærgårdsv. 39 (Sol) 87 13 83 02
Spiren, Børnehaven Lenesvej 27 (Brb) 87 13 83 81
Spiren Den Integrerede Daginstitution
Skovager 1 (Hjo) 87 13 84 52
Spirillen, Den Integrerede Institution
Tornebakk. 3 (Ris) 87 13 83 40
Spisestedet Sletvej 36 (Trj) 87 38 04 05
Spjeldnæs Jan-Henning
Hovedgaden 67 (Brb) ..... **Hemmeligt nr.**
- **Nicolai** Castenschioldsv. 16 (Høb) 86 27 66 64
Spilid Anders Filtenborg
Eckersbergsg. 31 (ArC) 86 12 36 92
- **Dorthe** Skejbygårdsv. 20 (Ris) 86 16 60 12
- **Ivar** eksped. Bondehaven 11 D (Skd) 86 99 17 49
86 96 08 38
- **Kasper** Damsbrovej 25 (Hin) 86 96 50 60
- **Lene & Poul Erik** Plantagen 11 (Skd) 86 99 18 93
- **Mai-Britt & Thomas** Enebakken 12 (Lys) .. 86 22 08 37
- **Per** mask.mest. Toftesving. 1 (Egå) 86 22 04 21
Spocs Saralystpark. 18 (Høb) 31 48 12 12
Spohr Smede og Maskinværksted ApS
Ørridslev. 21 (Hod) 75 66 20 21
Sponholtz Lis Sønderg. 22 (Gal) 86 94 72 20
- **Michael** Kirkeager 25 (Bed) 87 47 56 60
Spor Kunsten - Åbne Værksteder
Norsmindev. 36 D (Mal) 23 80 85 80
Sporleder Peter Nino
Hjulbjergv. 177 (Høb) 86 27 60 80
86 27 60 84
Sport Danmark A/S Østerg. 16 (Ham) 86 96 85 38
Sport Direct Århus ApS
SørenNymarksV. 15 (Høb) 87 44 15 16
Sport og Fritid Vesterg. 55 (ArC) 89 40 48 57
Sport One Danmark A/S
Stadion Alle 70 (ArC) 86 75 25 17
Sport Outlet Århus GrahamBellsV. 3 (ArN) .. 87 36 18 03
Sport Supply Int A/S Sletvej 30 (Trj) 70 26 18 60
Sport-Total (Ole Brandenburg)
Miravej 14 (Ris) 86 21 75 22
Sport Aarhus Events Rådhuspl. 2 (ArC) 89 40 67 34
Sport Aarhus Events Sekr.
Stadion Alle 70 (ArC) 89 40 48 24
Sportigan Hornslet Ballesvej 4 (Hns) 86 99 61 22
Sportmaster Finlandsg. 17 (ArN) 86 78 68 00
Sportmaster Frederiksg. 32 (ArC) 86 18 04 33
Sportmaster Frederiksg. 32 (ArC) 86 18 05 22
Sportmaster Frijsenborgv. 5 (Ris) 86 21 33 05
Sportmaster M.P.BruunsG. 25 (ArC) 86 19 65 55
Sportmaster A/S VibyRingv. 4 (Vij) 86 14 95 77
Sports Café'en - Bmi (Bent Arndt)
Bredg. 5 (Mal) 86 93 23 61
Sports Solutions Louisev. 52 (Brb) 28 60 50 65
Sportsmann Sønderg. 26 (ArC) 86 12 01 33
Sportsmaster Sønderg. 70 (ArC) 86 18 05 62
Sportsmaster Sønderg. 70 (ArC) 86 18 37 75
Sportstiming Trindsøvej 12 (ArC) 63 40 00 00
Sportstrykkeriet Bjødstrupv. 26 (Høb) 70 22 03 30
Sporup Skovservice Højagerv. 1 (Spo) 86 96 87 87
Sporup Vognmandsforretning
Silkeborgv. 72 (Spo) 87 62 04 05
Sporvejenes Idrætsforening - Århus
Vestermøllev. 266 (Tri) 26 16 09 40
Spot Installation Jylland ApS
SørenFrichsV. 38 K (Åbh) 35 43 34 42
Spot Installation Jylland Aps
SørenFrichsV. 38 K (Åbh) 70 26 89 99
Spot It Online Brendstrupgårdsv. 102 (ArN) 53 30 88 18
Spot Århus SørenFrichsV. 38 K (Åbh) 26 89 05 00
Spotproduction A/S Filmbyen 23 (ArC) 70 21 51 00
Spottag Michael bag.mest.
Capellavej 18 (Høb) 86 24 16 88
Spot3 (Jess Steen Hansen) Bygaden 1 (Lys) ... 70 20 01 05
Spring Britt Haldskov Frederiksg. 9 (ArC ... 33 11 33 15
- **Inger Skovsbjerg** Kanehaven 19 (Ris) ... **Hemmeligt nr.**
- **Jette** Skovsangerv. 15 (Hin) 86 10 12 49
- **Morten Lander** Mosev. 2 (Gal) 86 13 60 30
Springborg Edith Kirstine pensionist
SimonsensHave 23 (Hin) 86 98 51 05
86 98 99 73
Springer Simon S Søhøjpark. 34 (Tri) 87 49 05 75
Springs Bageri Aps Nørreg. 28 (ArC) 86 10 86 20
Sproegel Lone Stentoften 37 (Høg) 86 92 27 41
Sprog-Gruppen Danmark
Voldbjergv. 12 (Ris) 86 75 52 11
86 75 52 31
Sprog & Web PoulSlothsV. 15 (Høb) 51 24 46 80
Sprogbiz Dr.LarsensV. 18 A (Hat) 70 26 82 26
Sprogcenter Midt-Hørning
Skanderborgv. 13 F (Høg) 86 95 23 69
Sprognet Aps (Tina Ahrenfeldt)
Egernvej 15 (Høb) 86 27 25 15
86 27 25 16
Sproge Bente Kalhøj Søndervang. 23 (Vlj) .. 86 14 82 27
- **Christian** RudolphWulffsG. 4 (ArC) 86 14 66 94
- **Hr. Thomas** Majsmarken 242 (Lys) 32 16 06 37
- **Jens** Skovgårdsvæng. 306 (Trj) 86 29 19 95
- **Poul Erik** Bispehavev. 47 (ArV) 86 15 11 71
- **Søs** Vitterv. 5 (Hin) 86 91 09 55
Sprogæe Kaj Femmølerv. 10 (Ris) 86 22 44 47
- **Karin Solgaard** Hirsevæng. 78 A (Gal) 48 41 90 57
- **Pia** Elgårdsminde 70 (Hin) 86 74 02 60
Sprøgel Dorthe Hønebjergv. 11 (Hns) 87 85 20 69
Spurven, Vuggestuen Gudrunsvej 34 (Brb) . 87 13 84 03
Sputnik Kommunikation (Jurgen Bender)
Margrethepl. 5 (ArC) 86 76 16 53

Sput

SputnikS ApS Helsingforsg. 25 (ArN) 61 79 14 94
Spx Apv Danmark A/S Europapl. 2 (ArC) 70 27 81 11
Späth Eva & Torben Tranev. 21 (Hin) 86 28 21 50
Spættevej Fritidshjemmet
Spættevej 4 (ArV) 86 15 33 06
Sperring, Den Integrerede Institution
Gl.Landev. 31 (Tri) 86 98 92 77
Sperring Egnsarkiv Gl.Landev. 31 (Tri) 86 98 90 05
Sperring El - Service Sperringv. 19 (Hjo) 86 99 92 66
Sperring-Huse V. Hans Jensen Aps
Mosegårdspark. 9 (Tri) 86 98 91 32
Sperring Knudsen ApS Nyager 2 (Hin) 86 98 60 20
Sperring Kro og Hotel Gl.Landev. 18 (Tri) .. 86 98 90 76
Sperring P L stationlied.
Chr.Eriksensv. 11 (Ham) 86 96 13 81
Sperring Planteskole Aps
Randersv. 570 (Tri) 86 98 91 66
Sperring Rideskole Haraldsmarkv. 6 (Tri) 30 60 28 88
Spaabæk Karsten Engelstoft 104 (Lys) 32 16 39 06
Squaredpixels Productions
Kystvej. 65 (ArC 28 14 34 27
SRO Group ApS Holmetoft. 54 (Høb) 40 90 69 50
Se annonce under:
El-installatører
Ssc Gruppen Aps FredensT: 1 (ArC) 87 93 10 83
Ssc - Gruppen Aps Humlevej 32 (Ris) 88 16 56 07
SSP-Gruppen (Skole, Socialforvaltning, Politi) Valdemarsg. 18 (ArC) 89 40 67 01
St Anlæg Toustrupv. 31 (Spo) 27 41 40 14
St Cykler Rosenholmv. 66 (Hns) 86 97 50 90
St Hippolyt (Gitte Thoft)
Kærsvinget 16 (Sab) 32 21 48 70
St Jude Medical Danmark A/S
SørenFrichsV. 38 B (Åbh) 86 75 22 03
Telefax 86 75 27 03
STA Entreprise Skovsgårdsv. 54 (Høg) 20 66 14 58
STA Malerfirmaet A/S v. Brian Mikkelsen
Tofteledet 4 (Bed) 20 29 19 00
Se annonce under:
Malere
Stab Mogens Skyttev. 22 (Ham) 86 96 31 37
Stabe Vivi Alpedalen 16 (Hns) 86 99 44 37
Stabel Finn Trillegårdsv. 138 (ArV) 88 19 68 92
- Henriette Holm Stenalderv. 205 (Brb) 86 75 54 54
- Keld & Hetle Holmstruphøjv. 185 (ArV) 86 24 65 43
Stabell Henning Nyhjær Bellisvej 2 (Ham) .. 86 96 30 90
- Kurt & Susanne Åbyhøjgård 26 (Åbh) 86 25 89 60
- Peter Hørgårdsv. 39 B (Ris) 86 10 37 39
Stabell Presenninger
SørenNymarksV. 23 (Høb) 86 29 27 88
www.stabell.dk
- Thomas HerlufTrollesG. 7 D (ArN) 78 78 44 84
- Torjus V B styrmd. Møllesti. 40 (ArC) 86 12 48 93
Staberg Birthe Sdr.Ringg. 19 (ArC) 86 15 23 23
- Hanne Sonnesgade 14 (ArC) 86 19 30 86
Stacey Julia & Morten Roisted
BrabrandSkovv. 86 (Brb) 86 25 43 46
Stadager Erling Jættehøjen 3 (Ris) 86 21 71 03
- Henrik Paludan-MüllersV. 101 (ArV) 86 10 24 40
Stadil Bente Aneskilde 4 (Hin) 86 10 98 42
- Lis & Jørn ÅrslevMøllev. 19 (Brb) 86 26 37 64
Stadion Fysioterapi (Thomas Lund)
Stadion Alle 70 (ArC) 87 34 11 77
Stadion Klinikken Stadion Alle 70 (ArC) 86 24 15 24
Stadion-Salonen Stadion Alle 32 (ArC) 86 12 03 65
Se annonce under:
Frisører
Stadion Salonen Stadion Alle 32 (ArC) 86 28 78 57
Stadionklinikken Århus Stadion
Stadion Alle 70 (ArC) 86 28 15 24
Stadium Bruuns Galleri
Værkmesterg. 25 (ArC 86 20 81 00
Stadsager Esther Søtoften 25 (Egå) 86 22 06 79
Stadsgaard B & Preben Sørensen
Møbelalen 6 (Hjo) 86 22 89 70
Stadsholt Torben Tamperdalsv. 3 (ArV) 86 51 96 51
Stadsvold Niels dyrl. Viaduktvej 9 (Vj) 86 28 28 18
Stadum Jesper GustavHolmsV. 46 (ArN) 56 56 33 11
Staffe Gerner reprs. Toftev. 44 (Høg) 86 92 17 54
Staffensen Finn Johs.Ewalds Vej 50 (Åbh) 86 25 14 69
Stage Birte Vest.Strandallé 137 (Ris) 86 17 12 70
- Carsten Hørretløkk. 32 (Mår) 86 13 56 09
Stage, Friser Skolegyde 4 (ArC) 86 12 80 65
Se annonce under:
Frisører
- H H Agernvej 10 (Bed) 86 93 63 02
- I E BrobjergParkv. 55 (Egå) 86 22 33 10
- Kurt Dalsgaard Ringshøj 17 (Hin) 86 12 89 09
- Niels Frederik BrobjergParkv. 55 (Egå) 86 13 86 13
- Pernille Hammervæng. 22 (Trj) 86 29 91 26
- Sussie Jægergårdsg. 45 (ArC 86 76 03 86
Stagebo Michael Hørretvej 272 (Mår) 86 27 50 69
Stagebo Tømrer/Snedker
Hørretvej 272 (Mår) 40 62 77 10
Staghøj Henrik Mandøvæng. 29 (Til) 86 24 36 87
- Margit kont.ass. Eghovedvej 33 (Mal) 86 93 20 58
- Peter Elgårdsmindelund. 83 (Høg) 86 21 61 49
Staghøj Åge tilsynsfør.
Værkmesterg. 25 (ArC) 86 11 86 22
Stagsted Grete plej. Tjelevej 12 (Ris) 86 21 26 73
- Johnny Fjelsted Reck Kløverv. 5 (Høg) 86 92 14 09
- Lise Jarlsmindev. 172 (Vj) 86 28 18 61
Stagstrup Anette Strandbyv. 38 (Ris) 44 44 47 41
- Knud Hvidkløverv. 9 (ArN) 86 10 63 78
Stagaard Jytte Saralystparkt. 8 (Høb) 35 10 91 40
Stahl Annette Skeltoften 45 (Bed) ..... **Hemmeligt nr.**
- Annette & Lars Pedersen
Skeltoften 45 (Bed) ..... **Hemmeligt nr.**
- Tove Skolevænge. 12 (Trj) 86 29 07 92
Stahlhut Søren Fjældevæng. 116 (ArV) 97 42 10 70
Stahlschmidt Ulla Munksgaard
Kasernebouelevarden 21 (ArC) 32 14 09 87
Staifo Wardi Daoud Tamperdalsv. 11 (ArV) . 86 10 78 17
Staikbogladen Ndr.Ringg. 3 (ArC 86 12 88 44
Staikbogladen A/S Ndr.Ringg. 3 (ArC 86 12 88 44
Se annonce under:
Boghandlere
Staikie Else Ankersgade 19 (ArC) 88 17 30 41
Staid Falbe I/S Bundgårdsv. 45 (Ham) 22 24 32 73
Staid Frydenlyst (Vikki Vermod og Henrik Rasmussen) BederLandev. 11 (Bed) 86 93 89 37
Staid Henning B Bygmarken 2 (Høg) 86 92 28 75
Staid Sejthen Vestermøllev. 130 (Trl) 41 02 21 78
Staiden (Erik Bredholdt)
LindåMøllev. 14 (Skd) 86 99 99 39
Stamfoto (v/Torben Stampe)
Randersv. 11 (Mke) 86 37 78 78
Stamm Stefan Museumsg. 10 (ArC) 87 41 63 82
Stamp Jens & Inge Marie
Engdalsvej 136 (Brb) 86 26 12 17
- Lene Topasvej 4 (Skd) 86 99 07 30
Stampe Allan Vincent
ToustrupStationsv. 38 (Spo) 97 70 08 07
- Anne V. Prætetoft. 63 (Bed) 86 93 60 01
Stampe-Degn Jytte & Henning
SkæringParkv. 66 (Egå) 86 22 82 33
- Rene Havrevej 4 (Gal) 86 94 63 15
- J automek. Engdalsvej 65 (Brb) 86 26 24 36
- John Langelandsg. 24 (ArC 32 11 59 39
- Karsten Kirkeskovv. 23 (Ham) 32 10 80 31
Stampe Kirsten Sønderg. 51 (ArC 86 12 58 02
Stampe-Møller Kirsten & Jørgen
Vosnæsvej 16 (Skd) 86 99 32 84
- Pia B & Lars Henrik Assensgade 9 (ArC) 86 25 89 38
- Susanne Skejbygårdsv. 216 (Ris) 86 21 63 42
- Susanne & Steen Skovbakkev. 9 (Brb) 86 26 55 01
- Trine Kragelundv. 31 (Ham) 86 78 78 08
Stampesøe Inger Smedebakk. 29 (Hjo) 86 24 31 94
Stan Vica Jettesvej 27 (Brb) 32 18 17 84
Stanc Jaroslava Suzanne Maria
Hjelmensg. 22 (ArC ..... **Hemmeligt nr.**
Stanek Anita Advokat Sønderg. 70 (ArC) 70 20 76 07
Stanek Anita Egev. 12 (Skd) 86 99 12 33
- Henrik VilhelmBeckSV. 5 (Vj) 86 13 70 31
Staneva Katarina Sivvej 36 (Hal) 87 37 60 60
Stangerup Johan Telefonsmøgen 14 (ArC ... 33 93 67 27
Stanlok Hans Peter Træstmosen 3 (Hns) 86 99 33 86
Stanlkovic Goran FrederiksAllé 87 (ArC 32 17 63 32
Stanley Liza Nørrevang. 51 (Hin) 86 21 30 54
Stannov Marina & Jens Blom-Hansen
Korshøjen 79 (Ris) 86 21 66 65
Stantræk A/S Sønderskovv. 14 (Lys) 86 22 03 77
Stapelfeldt Henrik Højballev. 15 (Mår) 86 12 53 19
Stapulionis Romualdas
BredkærVænge 19 (Egå) 87 62 51 95
Star Frugt Og Grønt Stand S
EdwinRahrsV. 32 (Brb) 60 48 29 73
Star Pizza Tingv. 27 (Hns) 86 99 55 29
Star Pizzaria Louisev. 4 (Brb) 86 25 25 35
Star Products A/S Manbjergv. 51 (Skd) 86 99 20 33
Star Tour A/S Ryesgade 29 (ArC 70 10 10 50
Starco A/S Bizonvej 4 (Gal) 87 54 00 00
Starco Europe A/S Flakvej 10 (Ris) 86 17 43 60
Starco Europe A/S Jelshøj. 36 (Høb) 87 27 99 11
Starco Europe A/S
NordligeBjergev. 9 (Høb) 86 27 66 99
Stardust Århus Aps Klosterg. 58 (ArC 86 13 40 00
Starfragt Ø.Kringelv. 19 (Egå) 87 43 07 45
- - - 87 43 07 92
Stark Hammel Trælast Industriv. 5 (Ham) .. 86 96 15 99
Telefax 86 96 50 78
Stark Rengøring (Volkan Dizmir)
Søndervang. 12 (Vj) 31 16 02 54
Starup Alise Ellemosev. 65 (Trj) 86 29 04 73
- Jens Præstegårdsv. 76 (Mår) 87 46 04 34
- Niels Erik Guldregnv. 37 (Haj) 86 94 13 74
- Peter Marienlyst, Havef 99 (ArN) 86 16 83 75
- Torben B. Præstegårdsv. 23 (Mår) 86 29 59 80
Staruphus Reklamegrafik Aps
Starupvej 138 (Mal) 86 93 35 93
Starzynski Stavtrupv. 139 B (Vj) 50 30 17 32
Stasszak Joan OlafRudesV. 42 (Høb) 86 27 29 48
Station Pizza Og Grill (Ahmad Fardeen BayatI TranbjergStationsv. 2 A (Trj) 86 29 40 21
Stationen Alarmlinie Banegårdspl. 2 (Hin) .. 86 91 13 49
86 91 21 48
Stationsgrillen LystrupStationsv. 7 (Lys) 86 22 91 33
Statoil A/S 70 13 51 35
Statoil Servicecenter Anbækvej 123 (Ham) 86 96 12 96
Statoil Servicecenter Ellemosev. 2 (Hat) 86 98 13 70
Statoil Servicecenter (Per Thygesen)
FramlevKorsv. 10 (Haj) 86 94 11 56
Statoil Servicecenter Rytoften 1 (ArV) 86 75 21 30
86 75 27 30
Statoil Servicecenter (Kim Brink)
Stenvej 1 (Høb) 86 27 75 99
Statoil Servicecenter Århusv. 13 (Høg) 87 49 90 55
Statoil Servicenter Chr.X's V. 253 (Trj) 86 29 02 09
Statoil Servicenter Grenåv. 503 (Egå) 86 22 05 72
Statoil Servicenter Grenåv. 503 (Egå) 86 22 07 60
Statoil Servicenter Nordre Ringgade 114 .... 86 16 83 36
Statoil Servicenter (Jimmy Eptersen)
Randersv. 141 (ArN) 86 16 31 01
Statoil Servicenter Silkeborgv. 573 (Brb) 86 25 33 88
Statoil Servicenter Skanderborgv. 39 (ArC) 86 14 06 16
Statoil Servicenter TilstParkv. 3 (Til) 86 24 15 72
Statoil Servicenter (Ole Henriksen)
Århusv. 60 (Hin) 86 98 51 71
Statoil Træningsafdeling A/S
Randersv. 141 (ArN) 86 16 76 44
Statoil Viby Skanderborgv. 159 (Vj) 86 14 86 58
Statsautoriseret Ejendomsmæglere Kim Og Hanne Nymark Helgesgade 14 (Vj) 86 11 36 63
Statsåall CaritEtlarsV. 52 (Åbh) 22 33 55 86
Statspr Musikpædagog/Sang Britta Kvist
FuglesangsAllé 102 (ArV) 86 16 09 25
Staub Anne-Mette cand.psych.
Langengev. 95 (Ris) 86 21 55 12
- Flemming Solhøjpark. 20 (Gal) 86 12 55 56
- Kasper Samsøgade 77 (ArC) 86 25 73 18
- Vibe Chr.WærumsG. 16 (ArC) 86 18 90 64
Staudt Susanne Bavnegårdsv. 26 (Hss) 86 28 70 71
Staugaard Anders & Else Marie Kahr Thomsen Hallstti 37 (ArC) 75 73 63 03
- Thomas Baunehøjv. 1 (Hns) 86 97 48 06
Staulund Lise Baldrianv. 24 (Ris) 86 17 84 37
Staun Helle Lehmann Preben arkit.
Egeskellet 9 (Mal) 87 81 80 88
Staun Helle og Niels Holt
Tulipanvej 7 A (Ris) 86 17 19 77
- Henning ing. Trojav. 19 (Hjo) 77 34 08 08
86 72 22 02
- Lisbeth Toftevæng. 17 (Hat) 86 98 19 93
Stauning Inger Haslevej 73 (Åbh) 86 15 00 93
- Thomas Skanderborgv. 33 (ArC 32 16 13 54
Stauns Tørvevej 5 (Hin) 86 98 70 85
Staunsbjerg Flemming sagsbehandl.
Christiansg. 27 (ArC 86 13 69 46
- Jens S kørelær. Pebbelpark. 48 A (Gal) 86 95 02 00
Staunskjær Grethe ass. Nyringen 6 (Ris) 86 21 30 39
Staunstrup Asger Krogagre 33 (Ris) 86 21 91 05
- Henrik Kalenderv. 1 (ArV) 32 11 56 70
- Nicklas Heine Solhvervsv. 16 (ArN) 86 10 70 96
Staus Flim A/S Silkeborgv. 42 (ArC 70 21 72 00
Staushol Bernhard skoleinsp.
MarselisBoul. 30 (ArC) 86 12 00 16
Stausholt Søren Åbrovej 2 (Egå) 86 74 10 09
Stausholm Allan Skovhøj 70 (Hss) 86 26 32 37
- Klm Ellebækv. 34 (Lys) 86 24 70 40
- Kristian SellingHedev. 4 (Hat) 86 18 87 55
- Ole K Åvænget 14 (Hin) 86 98 55 07
- Palle teletekn. Pilegårdsv. 219 (Hss) 86 28 29 31
Stausholm Peder Jernaldervæng. 25 (Brb) .. 86 24 42 01
Stautrup Fest Udlejning Industriv. 10 (Vj) . 86 28 01 12
Stautrup Idrætsanlæg Søholmv. 4 (Vj) 86 28 41 73
Stautrup Idrætsforening
Højvangsv. 42 (Vj) 61 28 73 42
Stautrup If Fodbold Senior
Søholmv. 4 (Vj) 26 28 68 86
Stautrup If, Håndboldafdelingen
Rosendalv. 8 (Vj) 86 28 75 04
Stautrup Vandværk Højvangsv. 36 (Vj) 86 28 57 84
86 28 57 94
Stautruphus Bofællesskabet
Stavtrupv. 183 (Vj) 86 28 32 45
Stavad C fh. viceskoleinsp.
Augustenborgg. 27 (ArC 86 14 55 26
Stavlund Geir Olai Tåstrupv. 39 (Hat) 86 91 49 97
Stavnsbjerg Holger astrol.
St.BilchersV. 7 (Åbh) 86 25 80 62
Stavnsbjerg Morten
NederHadsterv. 11 (Hat) 86 75 90 58
Stavnsbo Glenn Lyngsving. 23 (Til) 86 24 83 86
- Hardy teletekn. Kristtorv. 6 A (ArN) 86 10 74 74
- Mads Mondrup
FridtjofNansensV. 13 (ArN) 86 17 02 88
- Steen Rampen 3 (Ris) 86 17 71 81
Stavropoulos Andreas Lystrupv. 7 A (Ris) 86 17 28 11
Stavtrup, klubben Bispevej 7 (Vj) 86 28 14 22
Stawarska Halina KajMunksV. 26 (Vj) ..... **Hemmeligt nr.**
Stawowski Milena Olejniczak
Dannevang 3 (Lys) 86 22 12 74
Stayclean Rosenhøj 20 A (Vj) 50 58 54 09
Stayley Lone Havkærvæng. 224 (Til) 86 16 74 09
Steady Kringelled 6 (Egå) 70 20 22 05
Steca Bogtryk Blegindv. 57 (Høg) 86 92 40 06
Stecher Martabolette
Vosnæspark. 66 (Skd) 86 99 04 73
Steckhahn Knud E tekn. ass.
Emmasv. 16 (Brb) 86 75 58 25
Stedet,Restaurant Vesterg. 60 (ArC 86 19 30 77
Steel-Coating A/S Navervej 28 (Hin) 86 57 12 77
Steel Protection A/S Østergårdsv. 29 (Gal) . 86 94 64 44
Steen Andersen Revisionsfirma
Storeg. 11 (Hin) 86 98 62 93
Steen Egegaard A/S Mosev. 60 (Ris) 86 17 38 88
Steen Gerhardt Executive Services A/S
Strandvej. 104 (ArC 70 70 11 57
70 70 22 57
Steen Jørgen VisbjergHegn 137 (Mår) 97 14 97 16
Steen-Nilsen Thomas Neptunvej 3 (Høb) 86 15 52 19
Steen og Anette Vindør
SkæringSkolev. 241 (Egå) 86 22 80 36
Steen Og Strøm Aps M.P.BruunsG. 25 (ArC) 86 75 96 91
Steen & Strøm Danmark A/S
Rymarksvej 2 (Ris) 86 17 78 96
Steen & Strøm Dk City Vest Adm A/S
Gudrunsvej 7 (Brb) 86 75 52 66
86 75 52 67
86 75 52 68
Steen-Pedersen Eog H KajMunksV. 64 (Vj) 86 14 23 08
Steen Uffe IT ApS HolmeByv. 16 B (Høb) 30 61 08 28
Steen Vase Petersen Consulting
Løvgangen 2 (Hjo) 42 19 01 80
Steen Vase Petersen Consulting
Løvgangen 2 (Hjo) 86 22 01 59
Steenbek A/S Kordon 15 (Gdv) 86 26 09 44
Steenberg Dorte Elgårdsminde 67 (Hin) 86 91 21 51
- Ellen Strandbyv. 25 (Ris) 86 17 94 51
Steenberg Erik Skovbypark. 53 (Gal) 86 94 47 73
- Gerhardt Skovlundgårdsv. 2 (Vj) 86 28 83 43
- Hanne Højvangsv. 54 (Vj) 86 40 78 70
86 72 18 06
- Hans Jørgen Markvangen 9 C (Vj) 86 11 73 30
- Jens Skelagerv. 37 (ArN) 86 25 49 35
Steenberg Kristian o.ass.
Hjaltesvej 51 (Hat) 86 98 17 16
- Lene & Ole Holst Andersen
Højager 76 (Hin) 87 41 00 20
- Marc Præst TrigeCenterv. 24 (Tri) ..... **Hemmeligt nr.**
- Ole Mlitner porter
F.VestergaardsG. 12 (ArC 86 12 69 48
Steenberg Thorkild S adjkt.
Ladefogedv. 15 (ArN) 86 78 38 01
- Uffe Sdr.Ringg. 67 (ArC 32 11 70 69
Steenbjerg Karin Præstegårdsv. 7 B (Mår) .. 86 72 18 44
Steenfat Britt Kjærslund 39 (Vj) 82 43 14 55
Steenfeldt Jørn ÅkrogsStrandv. 49 G (Ris) ... 86 22 04 33
- Kirsten Nymann Gordonhaven 15 (Hat) 86 98 34 44
- Klaus Byv. 22 (Hat) 86 96 22 21
Steenfeldt-Møller Casper Torvet 2 (Sab) 87 62 93 92
Steenfeldt Outdoor Aps Torvet 2 (Sab) 70 28 82 88
- Thomas BredkærGrønnev. 1 (Egå) 66 17 75 78
Steengaard Anja Nørholm
Højgårdsv. 29 (Høg) ..... **Hemmeligt nr.**
- Lars & Jytte Orionsvej 5 (Høb) 86 11 81 40
- Niels & Annette Østerg. 42 (Hat) 86 98 17 98
Karen Steenholdt NielsBjerresV. 7 (Høb) 20 53 01 03
Steenholdt Signe o.læge Heidesvej 3 (Høb) . 86 27 16 73
- Stefan Vest.Ringg. 86 (ArC 32 12 91 24
Steenholt Anton Koch Rolfsgade 1 (Vj) .. **Hemmeligt nr.**
- Esben Jægergårdsg. 27 (ArC 32 17 40 23
- Marianne Roligthedsv. 7 (Ham) 86 96 19 38
- Aase Bygaden 17 L (Lys) 86 22 41 60
Steensen Gert Fly gartn. Lyngv. 14 (Hns) 86 99 99 08
- Hugo Fredensgårdsv. 33 (Høb) 86 14 16 02
- K Gylling-Jørgensen Ø dagpl.pæd.
Agerv. 53 (Mår) 86 29 40 14
- Niels Lindhardt montør
SkæringHedev. 42 (Egå) 86 22 55 90
- Poul J. Q. Ørnsvej 11 (Ris) 86 17 66 86
Steensgaard Anne Hørretløkk. 317 (Mår) 48 41 07 79
- Birgit Engdalgårdsv. 42 (Bed) 86 93 61 72
- Birgit Vestervangsv. 8 (Ham) 86 96 37 23
- Flemming Engen 13 (Hin) 86 91 01 88
- Jette Tornhøjv. 88 (Vj) 86 28 27 08
- K & H Skagenvej 17 (Egå) 86 22 97 60
Steensgaard Nanna Miljøvenlig Frisør
Hybenhaven 19 (Lys) 40 40 25 19
- Nicolaj Nørreg. 60 (Hin) 86 80 32 92
Steensgaard Peder Rækkev. 17 (Hat) 86 98 16 80
- Søren Ll.Elstedv. 271 (Lys) 86 22 47 73
- Thea Elleparken 83 (Lys) 86 22 41 92
Steensig Hans Ole konsulent
Sverigesv. 56 (Hat) 86 91 50 51
- Jørn o.læ. Højredalsv. 12 B (Brb) 74 65 44 10
- Sara & Lorenz Lavritsdalsv. 34 (Hin) ..... **Hemmeligt nr.**
Steenskov Betina Hovhedevej 35 (Hat) 97 21 69 20
Steenslev Ulla RosenvangsAllé 179 (Høb) 86 27 57 48
Steenstrup Else Kirketerp
HolmeParkv. 295 (Høb) 86 27 24 15
- Hanne & Martin Gyvelbakk. 4 (Lys) 48 41 18 16
- Kristian SkådeHøjgårdsv. 62 (Høb) 87 36 00 84
Steentoft Autoservice Aps
Gjellerupv. 79 (Åbh) 86 25 13 33
86 25 42 62
Steentoft Folmer Højvangsv. 70 (Vj) 86 28 14 36
Steex Images Kystvej. 65 (ArC 27 84 74 26
Stefani Lotte Sejrs Alle 37 (Ris) 86 17 80 42
Stefanova Aneta FrydenlundsAllé 47 (ArV) .. 35 13 12 05
Stefansdottir Margret
Skejbygårdsv. 10 (Ris) 86 24 63 24
Stefansen Anna Rymarken 120 (ArV) 86 26 29 65
- Bjarke tekn. ass. Tjørnev. 8 (Gal) 86 94 59 38
- Henning arkit. St.BlichersV. 42 A (Åbh) 86 25 87 33
- Jens rørsm. HansBrogesV. 23 (Brb) 86 26 23 63
- Kai komm.boghold. Rosenvæng. 23 (Høg) .. 86 92 16 63
- Per Fårupvej 110 (Sab) 86 24 11 30
- Peter SophusBauditzV. 36 (Åbh) 86 15 72 02
- Yvonne Fårupvej 110 (Sab) ..... **Hemmeligt nr.**
Stefansbjemmet CarlNielsensV. 2 (ArC) 87 33 19 00
Stefansson Anne-Marie
H. Pontoppidans Gade 12 (ArC 86 18 83 04
Stefánsson Benedikt Stavnsvej 90 (Til) 32 10 49 44
Steffen Bach Søtystgade 14 (ArC 86 18 39 61
- E S labor.mest. Malmøgade 30 (ArN) 86 16 33 28
- Karina Grøndalsv. 248 (Vj) 86 28 61 32
- Peter Søby Nattergalev. 24 (ArV) 86 10 60 85
- Thomas Just HaraldSkovbysG. 3 (ArC) 32 17 62 18
Steffenauer Erik og Grethe
Rødegevej 5 (Skd) 86 99 12 73
Steffens Finn Samsøgade 37 (ArC 86 13 03 69
- Freja Skovvej. 44 A (ArC 86 20 91 80
- Jørgen NielsBjerresV. 22 (Høb) 86 27 09 68
- Michael Ørum Hansen & Randi
Bragesvej 38 (Åbh) 86 14 16 29
- Orla Jacob Trillegårdsv. 124 B (ArV) 32 14 19 26
- Sine Terosevej 21 (Skd) 86 12 45 94
- Tove pæd. Grønneg. 8 (ArC 86 12 56 64
- Vagn Skelbækvej 39 (Ris) 86 17 68 18
Steffensen Adda & Orla
MortenEskesensV. 29 (ArV) 86 10 17 52
- Anita & Morten Højbyvej 13 (Haj) 86 94 24 82
Steffensen Anlæg Stationsv. 3 A (Spe) 20 45 31 21
- Anna teologistuderende
Kongsgårdsv. 17 (Vj) 86 96 40 99
- Arne Søvangen 3 (Gal) 86 94 58 56
- B Nedergårdsv. 59 B (ArN) 86 78 36 12
- B Bruun kont.ass. Vidtskuev. 12 (Vj) 86 14 84 20
- Birgit Skelagerv. 326 (ArN) 86 10 91 96
- Birgit Ærøgade 6 (ArC 86 19 26 24
- Birgith Hvedemark. 16 (Lys) 86 22 03 17
- Bo John Heibergsg. 36 (ArC 86 13 09 70
- Claus Næshøjvej 1 (Haj) 86 94 24 90
- Dorthe Andal lær. Haslehøjv. 43 (ArV) 86 15 65 32
Steffensen Ejnar Østergård
Bredg. 78 (Mal) 86 93 21 20
- Erik Gynther Aldersrov. 15 (ArN) ..... **Hemmeligt nr.**
- Erling Hvilstedv. 6 (Sol) 86 92 85 47
- Erling & Birthe Kreis Sivsangerv. 11 (Brb) 86 25 32 19
- Flemming Sortevej 2 B (Til) 86 10 00 29
Steffensen Frank og Lone Eg
Merkurvej 3 (Hat) 86 98 33 21
- G Aaby afd.led. Ormslev. 82 (Vj) 86 77 06 12
- Gerda fodterap. Bauner. 22 (Hss) 86 28 23 20
- Gerda fodterap. Grundtvigsv. 1 (Vj) ..... **Hemmeligt nr.**
- Grethe Park Alle 7 (ArC 86 12 73 12
- Grethe AageBergsV. 9 (Ris) 86 17 88 89
- Hanne NyMunkeg. 77 B (ArC 32 11 37 65
- Hanne sygepl. Gedingvej 23 (Til) 86 24 74 19
- Hans Kirkevæng. 167 (Trj) 86 29 04 29
- Hans u.dir. Granvej. 38 B (Haj) 86 94 14 15
- Hans Klysner Illerupvej 28 (ArN) 32 20 85 25
- Henning Kanehaven 34 (Ris) 86 21 47 17
- Henning Ormslev. 68 (Vj) 86 14 93 90
- Henrik Birkehaven 61 (Lys) 86 16 11 16
- Henrik Kyed Nørrevænge. 86 (Trj) 86 29 07 50
- Ingefred Margrethe Bispehavev. 41 (ArV) 86 15 92 49
- J Kyed rent. Frisenholt 49 (Trj) 86 29 00 41
- J & A Rasmussen Monradsvej 20 (Vlj) 86 11 69 01
- Jesper Gl Århusvej 9 (Ham) 86 96 50 28
- Jesper Nordlandsv. 62 C (Ris) ..... **Hemmeligt nr.**
- Jesper Tornhøjv. 62 (Vlj) 86 28 55 00
- Jette & Kristian Skovagerv. 34 (Ris) 86 17 76 10
- Jimmi Næringen 47 (Ris) 86 21 21 81
- Joan & Peter Berberisv. 15 (Skd) 86 99 04 15
- John Gade Åparken 6 (ArC 97 71 05 05
- Jonna o.kont.ass. KajMunksV. 26 B (Vj) 86 11 41 83
- Jørgen Christian Munkebakkev. 22 (Egå) .. 86 22 51 29
Steffensen Jørn SolbjergSøv. 49 (SoO 86 92 81 00
- K Ormslevv. 39 (Vlj) 86 11 32 81
- K lekt. Rønnev. 10 (Ris) 86 17 59 17
- Kaj reprs. Kirkevæng. 73 (Trj) 86 29 03 84
- Kaj skoleinsp. Agerv. 4 (Gal) 87 69 62 04
- Klm Nyvangsvej 22 (Høg) 86 92 24 95
Steffensen Klm Vesterv. 13 (Haj) 86 94 13 09
- Kirsten Marie Kirkedamm. 10 (ArC ..... **Hemmeligt nr.**
- Knud Erik bogh. Ellevej 6 (Trj) 86 29 05 56
- Kristian kørelær. Åbyhøjgård 22 (Åbh) 86 25 76 46
- Kurt Svinget 1 (Ham) 86 96 30 32
- Kurt dir. Emiliehøj 15 (Høb) 86 27 23 45
- Lars Hougårdsv. 24 (Brb) 87 48 02 23
- Lars Nørreport 73 (ArC) 86 18 73 14
- Lars konsulent Helsingforsg. 25 (ArN) 77 34 23 65
- Lars Henry Fabech
EllebækParkv. 10 (Lys) 86 75 03 16
- Lene & Peter Kløvermarksv. 9 (Hat) 86 98 22 29
- Leo F & Bertha Fejøvænget 34 (Til) 86 24 31 07
- Linda Grøfthøjpark. 161 (Vlj) 86 28 33 39
- Lone & Steen Nielsen Virupvej 59 (Hjo) 86 22 75 50
- Lotte ØsterbyAllé 36 (Trj) 86 86 11 90
- Lotte & Torben Jensen
Bygmarksv. 21 (Haj) 86 94 14 81
- Maria D. & Simon Syrenvæng. 36 (Høg) ... 86 14 19 42
- Marlene Toftev. 23 (Gal) 86 94 67 18
- Martin Jernaldervæng. 97 (Brb) 32 12 10 32
- Morten Møllevang. 7 (Hin) 70 23 45 63
Steffensen Morten Møllevang. 7 (Hin) 86 98 67 38
- Nikolaj Grøfthøjpark. 161 (Vlj) 32 11 88 00
- Nina Engdalsvej 12 (Brb) 86 26 05 50
- Ole tandlægekonsulent Langdalsv. 35 (Brb) 86 26 33 60
- Ole Cramer Smedeskov. 39 (Gal) 86 94 75 78
- P K LouisHammerichsV. 23 (ArN) 86 16 79 38
- Palle Birkegårdsv. 9 (Hss) 35 12 75 83
- Penny Sømosevej 52 (Gal) 86 94 52 13
- Per Cramer Normann
Vesterv.eng. 14 (Til) 86 74 13 84
**- Pe

Steg Tommy Jensen
Lykkesholmsallé 65 (Vij) ... 87 34 11 12
Stege Palle kioskejer Spongbækk. 52 (Høg) . 86 92 42 07
- **Rigsmor** DalgasAvenue 82 (ArC) ... 86 11 55 35
Stegeager Jan Bredg. 43 (Mal) ... 86 26 14 21
- **Kristoffer** Tordenskjoldsg. 62 (ArN) ... 35 10 34 76
- **Nikolaj** Julsovej 118 (Ris) ... 86 23 24 55
Stegemeier Anja Langelandsg. 9 (ArC) ... 32 18 17 61
Stegen Rudi Grønneg. 123 (ArC) ... 86 12 18 53
Stegger Lise Åbyv. 52 (Åbh) ... 86 15 91 20
Stegger Peter dir. JanusLaCoursG. 20 (ArC) . 86 12 49 66
Steglich-Petersen Morten
Bedervej 15 (Mår) ... 86 72 02 23
Stegmann Ditte & Jan Engelstoft 118 (Lys) . 86 23 23 44
Stehouwer Lars EgåMosev. 113 (Lys) ... 86 22 04 11
Steig Petur a Bavnegårdsv. 3 (Hss) ... 86 28 57 62
Steimann Bo Bymosevej 29 (ArV) ... 32 13 95 57
Stein Benedikte Kunnerupv. 67 (Hss) ... 86 25 08 26
Stein Graphic Internet Anders Steinmetz
Sjællandsg. 92 A (ArC) ... 87 10 24 24
Stein Johanna IngerslevsBoul. 22 (ArC) ... 86 19 34 92
Stein P Sport A/S Balticag. 11 (ArC) ... 86 21 03 99
Stein P Sport A/S Norsmindev. 106 (Mal) ... 86 17 67 99
Stein-Poulsen Ingelise Søsvinget 9 (Egå) ... 86 22 34 22
- **Søren & Evy** Høstvej 6 (Gal) ... 86 94 49 47
- **Trudy** Bangsbopark. 80 (Skd) ... 86 20 98 81
Steinberg Izak Maciej
Græsvangen 20 B (Til) ... 86 24 37 97
- **Michael** Lundshøjgårdsv. 15 (Mal) ... 86 93 32 08
Steinbrenner Ann Lykke Granlid
Tulipanvej 1 (Hns) ... 86 99 97 79
Steiner Frank Fuglevæng. 22 (Gal) ... **Hemmeligt nr.**
- **Frank-Michael** Fuglevæng. 22 (Gal) ... **Hemmeligt nr.**
- **Jacob** Gl.Kirkev. 154 (Hjo) ... 96 55 44 44
- **Jørgen** Sveavej 2 (Ris) ... **Hemmeligt nr.**
- **Michael** VejlbyVænge 195 (Ris) ... 86 16 93 90
- **Nete** Tulipanvej 22 (Ris) ... 86 17 65 05
- **Poul** Hørgårdsv. 42 (Ris) ... 86 17 34 24
- **Rene** SkæringEgagen 39 (Egå) ... 87 52 52 18
Steiness Marie Hjortevej 3 (Hin) ... 98 33 72 12
Steinche Helle Strandbyv. 15 (Ris) ... **Hemmeligt nr.**
- **Jette Aagaard** Helgesv. 8 A (Hat) ... 86 91 59 60
- **Lillian** Toftev. 38 (Høg) ... 86 92 29 26
- **Peter** Mosagervæng. 46 (Gal) ... 86 94 45 54
Steinicke E lag.arb. HansBrogesV. 25 (Brb) . . 86 26 04 43
- **Frode** Silkeborgv. 184 (Spo) ... 86 96 81 13
Steinleight Carl Korsagerv. 29 (Åbh) ... 86 19 60 72
Steinmeier Hans Karensvej 19 (Brb) ... 86 25 53 64
- **Jens** lag.forv. Silkeborgv. 61 (Gal) ... 86 94 54 92
Steinmetz Anders
SkæringHedev. 442 (Egå) ... 32 12 40 23
- **Niels Henrik** RosenvangsAllé 251 (Høb) ... 86 27 15 19
- **Signe** Eghøjvej 10 A (Egå) ... 86 22 20 72
Steinmüller Lizzi Viborgv. 103 B (ArV) ... 86 15 60 47
- **Steen** Ingerslev. 26 (Hss) ... 86 29 94 89
Steinson Birthe Finnedalsv. 2 (ArV) ... 86 10 29 53
- **Flemming** Østerlarsv. 10 (ArV) ... 32 15 54 43
Steinþórsson Úlfar Bispehavev. 73 (ArV) . **Hemmeligt nr.**
Steijlborg Inge & Kurt Rugmarken 30 (Lys) . 86 22 20 85
Steijner Kirsten Ørvadsv. 7 A (Brb) ... 86 26 30 15
Steilfeld H Skelbækvej 36 (Ris) ... 86 17 53 58
- **Kjeld** orgelbyg. Rugbjergv. 54 (Vij) ... 86 28 12 21
Steiman Lars Tønning Ryv. 130 (Gal) ... 86 95 22 62
Steitzner K adjkt. Tornhøjv. 126 (Vij) ... 86 28 39 42
Stemcare A/S Sauntesvej 13 (Gen) ... 70 25 71 21
Sten Bo Kristensen Rågevænget 18 (Høb) . . 87 36 11 12
Sten Ejsing Rådgivende Ingeniørfirma A/
S Åboulevarden 22 (ArC) ... 70 22 55 88
Sten Kristensen 2105-4442
Skanderborgv. 277 (Vij) ... 75 65 64 13
- **Sørensen** Engdalsvej 114 (Brb) ... 86 26 26 60
Stenagerskolen Stensagerv. 9 (Vij) ... 87 33 13 70
Stenbakken Inger & Jørgen Brandt
Solvangsv. 10 (Vij) ... 86 14 16 27
- **Rasmus Christian**
Høegh-GuldbergsG. 91 (ArC) ... 89 41 39 43
Stenberg H Skovgårdsvæng. 250 (TrJ) ... 86 29 92 81
- **Ib** tømr.mest. AsgerJørnsV. 1 (Høb) ... 86 27 43 00
- **John** Hyldehaven 7 (Lys) ... **Hemmeligt nr.**
- **John** mur.mest. Hyldehaven 7 (Lys) ... 86 22 24 32
- **Mads** Banegårdsg. 14 (ArC) ... 86 11 88 01
Stenbjørn Ulf skuesp. NielsJuelsG. 1 (ArN) ... 86 16 91 40
Stenbock Tove & Carl Overskovv. 47 (Høg) . 86 92 22 82
Stenbro Helle Nørreg. 10 (Hin) ... 86 98 84 14
- **Morten** KildevangsAllé 16 (Vij) ... 86 26 51 41
Stenbroen Lars Ramsøvej 2 (Hin) ... 86 91 22 46
Stenbryggen Kim Odderv. 63 (Høb) ... 86 27 34 03
Stenbæk B HansBrogesG. 47 (ArC) ... 86 76 12 13
- **Dorthe** Skejbygårdsv. 360 (Ris) ... 86 21 60 91
Stenbog John & Lis Lindholt
Solhøjpark. 26 (Gal) ... 86 95 04 82
- **Poul** lufthavnsch. Lærkevej 11 B (Ris) ... 86 17 94 14
Stendahl Bendt Revisionsfirmaet
Park Alle 5 (ArC) ... 86 19 52 11
Stendahl Ida & Jesper
C.A.ThyregodsV. 87 (Åbh) ... 86 25 19 64
- **Inger** Vestervang 41 (ArC) ... 86 13 76 80
Stender Anne-Kristine
Strandpark. 36 (ArC) ... 86 14 17 04
- **Anne Mette** Højager 6 (Hjo) ... 86 22 84 84
- **E & K** Tjelevej 17 (Ris) ... 86 21 59 86
- **Steen** Lindevæng. 2 (Til) ... 86 24 26 32
Stenderup Dorte stud.mag.
Thunøgade 32 (ArC) ... 86 26 41 29
- **Gregor** Bronzealderv. 11 B (ArV) ... 86 24 48 63
- **Kim** Louisev. 14 (Brb) ... 82 43 24 36
Stenderup Kirsteni Healer
Silkeborgv. 58S (Brb) ... 86 25 39 69
- **Knud Erik** Skovlundgårdsv. 55 (Vij) ... 86 25 54 00
- L planlægn.ch. Snebærvej 17 (Høb) ... 86 27 31 53
- **Vibeke** cand.mag. Emiliedalsv. 177 (Høb) ... 86 27 13 94
Stendevad Nielsen Inge øjenlæge
Ndr.Strandv. 5 B (Ris) ... 86 17 78 80
Stendrup Anette Jeksenvej 112 (Gal) ... **Hemmeligt nr.**
Stenersen Ingrid & T. E.
FuldenByv. 22 (Bed) ... 86 93 04 84
Stenfeldt Erling St.StBlichersV. 8 (Hat) ... 87 61 30 90
- **Karen Magrethe**
Skovgårdsvæng. 468 (TrJ) ... 86 15 10 12
- **Kim Emborg** Engtoften 10 (Vij) ... 82 43 53 29
- **Lis** børneh.led. Skovvangsv. 173 (ArN) ... 86 16 92 26
Stenform Hovedgaden 54 (Brb) ... 70 20 52 70
Stenger Lars Paludan-MüllersV. 44 (ArN) ... 86 21 52 12
Stengler Tove & Jürgen
Jernalderv. 196 (ArV) ... 86 24 47 71
Stengaard Carsten HansTausensV. 10 (Vij) . . 86 10 02 24
Stenhaug Hallbjørn Ternevej 25 (Ris) ... 86 17 17 76
Stenholt Anette Råhøjtoft. 38 (Vij) ... 49 15 16 18
- **Erik Overgård** Tornhøjv. 42 A (Vij) ... 86 28 21 80
- G Grøndalsv. 140 (Vij) ... 86 28 17 84
- **Helen** Agernvej 22 (Bed) ... 86 93 65 99
Stenholt Helle Lundingsg. 33 (ArC) ... 86 13 36 20
Stenholt Henning skat.insp.
Norgesv. 1 (Hat) ... 86 98 28 61
- **Jeanet** Enøvænget 17 (Til) ... 86 24 13 22

Stenholt Line & Morten Abildgaard
Vibevænget 35 (GaD ... 86 95 49 00
- **Ole** Klokkerfaldet 87 (ArV) ... 86 15 22 63
- **Rikke Overgaard** Hellerupv. 14 (ArC) ... 86 11 46 94
Stenhuset Hasselager Solkærvej 46 (Hin) ... 86 15 15 50
Stenhøj, Boligelsskabet Byv. 63 (Bed) ... 51 57 55 61
Stenhøj Auto (Knud Sørensen)
Fløjstrupv. 157 (Bed) ... 86 93 68 95
Stenhøjen, Den Integrerede Institution
SkæringParkv. 280 (Egå) ... 87 13 87 13
Stenhøjgård, Børnehaven Tværg. 5 (Mal) . . 86 93 12 93
Stenild Christen fiskeavisen
RosenvangsAllé 250 (Høb) ... 48 30 13 68
- **K K.** ing. Lerdalen 11 (Høb) ... 87 36 03 55
- **Kim** Ordrupv. 21 (ArC) ... 86 14 00 79
- **Kristian** Søskrænten 170 (Vij) ... 86 20 18 60
- **Lars** Agertoften 17 (Mal) ... 86 93 35 79
Stenlage Bjørn Ønsbækvej 9 (Skd) ... 86 22 92 62
Stenlejer Morten Ringkøbingv. 25 (ArC) ... 32 14 09 16
Stenlev Lotte MarieBelowsV. 10 (ArN) ... 86 23 06 26
Stenlokke Pernille Bavnegårdsv. 6 (Hss) . **Hemmeligt nr.**
Stennehøj Allé, Den Integrerede
Institution StennehøjAllé 202 A (Høb) ... 87 13 83 21
Steno Museet C.F.MøllersAllé 2 (ArC) ... 89 42 39 75
Se annonce under:
Museer
Stenov E Sdr.Ringg. 2 (ArC) ... 86 19 20 20
Stenrøjlt IT ApS Hasselvang. 233 (Sol) ... 86 19 50 00
Stensagergården Stensagerv. 9 (Vij) ... 86 14 21 20
Stensagergården Stensagerv. 9 (Vij) ... 87 34 24 60
Stensagerskolen Stensagerv. 9 (Vij) ... 86 14 76 60
87 33 13 00
Stensagerskolen Ungdomsskolen
Stensagerv. 9 (Vij) ... 86 25 00 79
Stensballe A MarselisBoul. 82 (ArC) ... 86 14 33 23
Stensballe Jette SkæringEgager 11 (Egå) ... 86 16 56 38
Stensdal Vagn Perlevej 4 (Egå) ... 86 22 55 13
Stensgaard Anja Kouring
AnkerJensensV. 7 B (Åbh) ... **Hemmeligt nr.**
- **Birgit** Majsvænget 25 (Mal) ... 86 93 37 68
- **Birgit** Storhøjv. 24 (Mår) ... 86 27 43 06
- **Birgit & Kim Melistrup**
Birkevæng. 16 (Hin) ... 86 98 84 54
- **Bodil Mary** Gyldenkronesv. 15 (Mår) ... 86 29 03 67
- **Erling** boghold. Argosvej 4 (Hjo) ... 86 99 93 90
- **Frank** kok Kirsebærv. 73 (Sab) ... 86 94 90 20
- **Gitte** Løvagervej 6 (Hjo) ... 86 22 34 78
- **Iben** StennehøjAllé 99 (Høb) ... 86 10 08 43
- **Iben** TilstØstervv. 5 (Til) ... 86 24 49 51
- **Ilse** Hattemagertoft. 40 (Høb) ... 88 19 59 47
- **Inge** Egebjergv. 103 (Brb) ... **Hemmeligt nr.**
Stensgård Jakob Thunøgade 17 (ArC) ... 32 13 27 94
- **Janni Kouring** Kirsebærv. 73 (Sab) ... **Hemmeligt nr.**
Stensgaard Jens lær. Moesgårdv. S (Høb) ... 86 27 27 36
- **Jens** salgsinsp. Hjortshøjpark. 151 (Hjo) ... 86 22 20 74
- **Jens & Tove L Jensen** Moesgårdv. S (Høb) 86 27 27 36
- **Jesper** Skeltoften 20 (Bed) ... 86 93 66 05
- **Jette** husholdn.lær. Ananasvej 7 (Hin) ... 86 91 11 81
- **Julian** Hammershusv. 48 (ArV) ... 32 18 25 69
- **Matthe** Vestervang 33 (ArC) ... 32 12 93 68
- **Mikkel** MarselisBoul. 115 (ArC) ... 32 13 59 67
- **Per** Ravnholtv. 99 (TrJ) ... 86 92 83 36
- **Rasmus Skov** Hyrdedamsv. 5 (Brb) ... 86 19 30 38
- **Stine** Blåmejsev. 28 (ArV) ... 86 16 16 56
- Sv mask.mest. Tokkerbakk. 40 (Ris) ... 86 21 10 49
- **Verner** Kunnerupv. 84 (Hss) ... 86 28 16 77
Stenshøj Mette Hjulbjergv. 57 (Høb) ... 26 28 26 25
Stenshøj Mette & Jens Lorentzen
Hjulbjergv. 57 (Høb) ... 86 27 39 04
- **Niels** Bergensg. 16 (ArN) ... 86 16 41 82
Stenslg Helle AdslevSkovv. 15 (Høg) ... 86 28 26 19
- **Uffe** Elmsager 64 (Ris) ... 45 85 88 75
Stenskov Regnskabsassistance
Tordenskjoldsg. 30 (ArN) ... 61 35 05 70
Stensskomageri City-Vest (Sten Rohl)
Gudrunsvej 7 (Brb) ... 86 25 09 99
Stenstrup Hanne og Peter Ølgaard
sygeplejerske og faglærer
Oktobervej 4 (ArV) ... 86 10 05 66
Stenstrup Jørgen & Tove
Damvænget 2 (TrJ) ... 86 29 09 73
- **Liv** Sigridsvej 47 (Brb) ... 86 25 64 67
- **Nanya** Fyrkatvej 14 (ArN) ... 86 16 28 95
- **Ulrik Luis** Sletterhagev. 27 (Ris) ... **Hemmeligt nr.**
Stentoft Antik Banegårdsg. 1 (ArC) ... 86 98 34 24
Stentoft Bruno HansBrogesV. 3 (Brb) ... 86 26 02 67
- **G & P** SophusBauditzV. 14 (Åbh) ... 86 15 49 32
- **Heidi** Gl.Stillingv. 439 (Haj) ... **Hemmeligt nr.**
- **Helle** Porsgrunnsv. 43 (ArN) ... 86 10 64 80
- J Birkebakk. 8 (Lys) ... 86 22 24 62
- **Jørn** kleinsm. Ellekærpark. 37 (Hns) ... 86 99 41 30
- **Laila** Østergårds Alle 207 (Høg) ... 86 92 47 07
Stentoft Preben Filmbyen 19 (ArC) ... 28 35 24 02
- **Sigrid** Ellebrinken 125 (Lys) ... 97 16 13 26
- **Stentoft Antik Ved J** Skyttevæng. 1 (Hat) . 86 98 34 28
Stentor A/S Teglbakk. 32 (Høb) ... 86 27 09 17
Stentor A/S Teglbakk. 32 (Høb) ... 87 36 02 80
Stentov Monika Melene Sunny
NyMunkeg. 86 (ArC) ... 86 18 58 74
Stentsøe Annette SporupKirkev. 70 (Spo) ... 86 83 74 24
Stenulm Carsten Lykkenshøj 102 (Brb) ... 86 26 17 19
Stenulm Margot Skovbakkev. 35 C (Brb) ... 86 26 03 83
Stenum Astrid Lykke Tirstrupv. 26 (Ris) ... 86 17 79 62
Stenum Nanny Ryv. 76 (Gal) ... 86 94 56 50
- **Patricia** RoukærAllé 52 (Høb) ... 86 19 38 54
Stenumgaard Tina SaralystAllé 24 (Høb) ... 86 12 16 79
Stenvang Ib NielsJuelsG. 9 (ArN) ... 86 10 22 10
- **Karsten** Skovgårdsvæng. 158 (TrJ) ... 86 29 62 16
Stenvig Andersen Bitten fuldm.
Hyldehaven 58 (Lys) ... 86 22 12 12
Stenvig Mariann Andersen konsulent
Sidenbakk. 10 (Lys) ... 86 22 43 20
Stenz J Hirsevænge. 15 (Høg) ... 86 92 20 84
- **Jens** violinbyg. Christiansg. 25 (ArC) ... 86 20 22 11
- **Mette** Århusv. 31 (Hin) ... 86 91 21 18
Stenaae Charlotte LarsKrusesG. 12 (ArC) ... 35 14 60 35
- **Lillian** LarsKrusesG. 12 (ArC) ... 86 19 02 22
Step Rengøring Rosenhøj 13 A (Vij) ... 50 66 44 35
Stephansen Alke Vesterg. 25 (ArC) ... 86 18 33 10
- **Birgitte Bak** Teglhøjen 62 (Hin) ... 86 91 00 01
- **Ida** Knudrisg. 28 (ArC) ... 86 21 75 16
- **John** Trøjborgv. 10 (ArN) ... 86 16 42 39
- **Jørgen** GedingByv. 13 (Til) ... 86 24 14 02
- **Keld** ElstedKirkev. 30 (Lys) ... 86 22 57 48
- **Kim** J.L. HeibergsV. 60 (Åbh) ... 86 25 59 71
- **Knud Erik** Knudrisg. 28 (ArC) ... 86 19 13 67
- **Kristina** Aldersrov. 40 (ArN) ... 86 10 53 85
- **Lone** fuldm. Bjødstrupv. 7 (Høb) ... 86 27 89 99
- **Mariann Vinding** P.S.KrøyersV. 16 (Høb) . . 86 27 51 72
- **Siri** Sønderg. 76 (ArC) ... 86 19 33 52
- **Sofie** VoldbyHovv. 1 (Ham) ... 35 10 54 18
- **Thomas** Mejlg. 78 C (ArC) ... 32 11 28 55
Stephensen Dorte Lerdalen 18 (Høb) ... 46 90 83 52

Stephensen Mikkel Emil Westphal
Åboulevarden 9 (ArC) ... 32 12 21 38
Stephenson Pia Høvænget 36 (Vij) ... 86 11 30 73
Stepniewska Ania u.vis.
Langelandsg. 15 (ArC) ... 86 19 14 91
Stereo Studio M.P.BruunsG. 25 (ArC) ... 86 18 90 70
Stereo Studio Ryesgade 8 (ArC) ... 86 18 30 35
Stereo-Studio Skt.ClemensStr. 10 (ArC) ... 86 18 34 34
Sterneke Wickie Engparken 8 (Gal) ... 75 62 88 38
Sterup Mette M. Søndermark. 60 (Hin) ... 86 91 15 55
Stetkær Niels Henrik Agerledet 12 (Vij) ... 86 29 16 80
Stevens Chris Brombærhaven 46 (Lys) ... 70 22 86 66
86 28 28 14
- **Gregory Ross** Terpv. 12 (Vij) ... 86 12 04 74
- **Hanne** Katrinebjergv. 71 (ArN) ... 86 12 14 46
Stevens Mark Tjørnev. 49 (Hns) ... 86 99 68 84
Stevn Birgit Langager 16 (Hns) ... 86 99 57 40
Stevn Helle Gartnerpark. 4 C (Tri) ... 86 23 25 75
- **Mikael** Skanderborgv. 208 (Vij) ... 32 11 04 69
- **Torben** Skovsangerv. 35 (Hin) ... 86 91 25 84
Stevnhoved Knud Ole
Skanderborgv. 21 (ArC) ... 86 14 88 52
Stevnhøj Anna Louise journ.
Arnegårdsv. 41 (Åbh) ... 86 25 30 74
Stewen John Nørreskovv. 237 (Hin) ... 86 10 35 85
Stibo Skjoldsg. 11 (Vij) ... 70 23 79 03
70 23 79 04
86 14 85 87
Stibo A/S SørenNymarksV. 1 (Høb) ... 89 39 88 88
Stibo Graphic A/S Sønderhøj 8 (Vij) ... 89 39 89 39
Stick Laila Elstedhøj 10 (Lys) ... 86 74 30 08
Stickelbergs Bureau Jægergårdsg. 14 (ArC) 86 18 15 22
Sticken Anna StennehøjAllé 40 (Høb) ... 86 74 16 69
Stidsen A Tværg. 223 (Mal) ... 86 93 22 04
- **Bolette** Vestermøllev. 4 (Tri) ... 87 46 05 25
- **Charlotte** Silkeborgv. 168 (ArC) ... 86 25 48 18
- **Daniel Lund** Kastanie Alle 3 (Åbh) ... **Hemmeligt nr.**
- **Ib** Skolepark. 68 (Bed) ... **Hemmeligt nr.**
- **Jens Peter** MøllevangsAllé 85 (ArV) ... 32 14 29 17
- **M** Tværg. 207 (Mal) ... 86 93 20 20
Stidsen Nikolaj & Yvonne R. Stidsen
Frijsendalv. 70 (Ham) ... 86 96 05 67
- **Poul** Havternev. 9 (Egå) ... 86 21 67 40
- **Ruth** statsaut. revisor Tornebakk. 150 (Ris) . 36 75 76 51
Stifter/Guru Steinarr Guðbjartsson
Søsterhøjv. 50 (Høb) ... 77 34 00 91
Stig Hansen Stats Aut. Revisions.
Aktieselskab. Frederiksg. 74 E (ArC) ... 86 12 51 90
Stig Poul Erik lær. Skanderborgv. 231 (Vij) .. 86 11 43 24
Stigcon Aps Vestavej 9 (Høb) ... 86 77 00 28
86 77 00 61
Stigel Mette & Henrik Nordentoft
Rosenv. 23 (Ris) ... 86 17 65 56
Stiglich-Petersen Asbjørn
Frederiksg. 88 (ArC) ... 88 17 47 17
Stigsberg Erik Trankærgårdsv. 69 (TrJ) ... 86 29 71 86
Stigsen Christine Kringelvej 4 (Hns) ... 86 99 40 20
- **Kjeld** Sandbakken 78 (Høb) ... 96 34 05 26
Stigaard Martin Munk Abildgade 15 (ArN) . 86 10 33 07
- **Svend** Bronzealderv. 247 (ArV) ... 86 15 94 98
Stilm Aksel HjortshøjMøllev. 138 (Hjo) ... 86 74 14 10
Stilken Frederiks Allé 144 ... 86 12 09 25
Stiller Lone IngerslevsBoul. 23 (ArC) ... 86 13 06 38
Stilling Birgit hjem.sygepl.
StennehøjAllé 148 (Høb) ... 86 27 94 53
Stilling-Flag A/S Sorgenfriv. 14 (Lby) ... 45 87 14 00
- H Regnersg. 19 (Vij) ... 86 14 12 32
- **Henrik** Stejlagerv. 8 (ArV) ... 86 12 60 01
- **Henry** Brunhøj 41 (Høg) ... 86 92 22 91
- **Inge** Hougårdsv. 44 (Brb) ... 86 26 43 44
- **Inge** Vinterslev. 4 (Hat) ... 86 11 72 10
- **Inger** Grankrogen 7 (Skd) ... 86 99 13 37
- **Jytte** Skovlundgårdsv. 114 (Vij) ... 48 41 97 17
- **Jørgen** Kærlodden 5 (Mår) ... 86 27 42 43
Restaurant Stilling Sø
Søvej. 82 (Skn) ... 86 57 32 77
Stina Koch, Schmidt Tousparken 3 (Åbh) 86 12 14 02
Stine Schmidt Grenåv. 721 (Skd) ... 86 93 08 10
Stinestregen Mejlg. 57 (ArC) ... 22 75 61 17
Stisager Mette Vestervang 32 (ArC) ... 86 15 74 77
Stisen Anne Marie Sallv. 20 A (Ham) ... 86 96 18 47
- **Esben** Heibergsg. 2 (ArC) ... 86 19 52 40
- **Mads Gjanderup** Espenhøjv. 10 B (Til) ... 32 17 47 61
- **Margrethe** Kappelsdal 116 (Ham) ... 86 96 92 24
- **Mathilde** Dr Margrethes Vej 17 (ArN) ... 86 10 65 59
Stisen Niels reg. rev. Mejløvæng. 50 (Til) ... 86 24 24 44
Stissing Martin Stig Falstersg. 53 (ArC) ... 32 16 73 26
Stistrup Jørn Hvedebjergv. 76 (Brb) ... 86 25 93 85
- **Malene** Tretommerpark. 2 (Ris) ... 86 16 97 09
Stitz Conni FarreHedev. 26 (Spo) ... 86 96 88 87
- **Elly** Grønneg. 109 (ArC) ... 86 13 65 93
- **Erling** konsulent Stavnsvej 39 (Til) ... 86 24 24 54
- **Hans Ulrik** Rosenvæng. 102 (Høg) ... 86 92 33 42
- **Helga Agnethe** Stenvej 133 (Høb) ... 86 27 05 97
- **Martin Thorbjørn Gaardsted**
EdwinRahrsV. 20 (Brb) ... **Hemmeligt nr.**
- **Poul** Digevænget 23 (Bed) ... 86 93 88 88
- **Åge & Inger** Kirkevæng. 119 (TrJ) ... 86 29 60 63
Stjer J købmd. Blomstervang. 9 (Egå) ... 86 22 22 92
Stjerne Anette Kystvej. 63 (ArC) ... 86 13 70 74
Stjerne Blomsten Randersv. 23 (ArN) ... 86 16 59 41
86 16 59 51
Stjerne - Bureauet Peter Lund Jeppesen
Silkeborgv. 206 (Åbh) ... 86 26 05 70
- **Cari** pædagog. kons. Holmev. 183 (Høb) ... 86 27 23 42
Stjerne Kiosk Bondehaven 17 (Skd) ... 86 99 20 58
Stjerne Rengøring Elstedhøj 2 (Lys) ... 60 85 97 23
Stjerneapoteket Center Nord
Finlandsg. 17 (ArN) ... 86 10 55 54
Stjerneapoteket Finlandsg. 17 (ArN) ... 86 10 55 76
Stjerneapoteket FunchThomsensG. 3 (ArN) 86 16 87 56
Apoteksudsalget, Storcenter Nord ... 86 10 55 54
Se annonce under:
Apotekar
Stjerneapoteket Center Nord
Finlandsg. 17 (ArN) ... 86 10 25 54
Stjernelby Luna RudolphWulffsG. 10 (ArC) ... 32 10 65 75
Stjernekiosken ApS Skelagerv. 1 (ArN) ... 86 10 94 44
Stjernesalonen Hovv. 13 (Hat) ... 86 98 21 70
Stjernfelt ApS Kirkeager 18 (Bed) ... 86 92 68 64
Stjernholm Benny Ørnsvej 17 (Ris) ... 86 17 58 97
- **Jacob Gram** salgskons.
Helenelyst 338 (Brb) ... 86 18 96 96
- **Jette** SteenBillesT. 2 (ArN) ... 86 29 29 32
- **Karina & Søren Domdal**
Skovvangsv. 26 A (ArN) ... 87 36 11 33
Stjernholm Knd Gudrunsvej 0 (Brb) ... 86 25 35 39
- **Lars** Ahornvæng. 13 (Høg) ... 86 92 38 32
- **Lone** SteenBillesT. 2 (ArN) ... 86 21 28 00
- **Peter** Dr Margrethes Vej 67 (ArN) ... 86 16 73 32
- **Ronnie** Dr.HolstsV. 50 (Åbh) ... 86 18 76 29
- **Viggo Thing** Helenelyst 182 (Brb) ... 86 18 84 33
Stjær Bibliotek Stjærskolen
Stjærv. 100 (Gal) ... 86 95 03 00

Stjær Boldklub Stjærv. 100 (Gal) ... 86 95 06 09
Stjær Børnehave Østerbro 12 (Gal) ... 87 94 20 80
Stjær Hallen Stjærv. 100 (Gal) ... 86 95 05 74
Stjær Multiservice Cedervej 5 (Gal) ... 22 64 28 33
Stjær Multiservice (Flemming Aarup Jess)
Cedervej 5 (GaD ... 86 95 47 96
Stjær Vandværk Bækk. 12 (Gal) ... 87 54 61 73
Stjærskolen Stjærv. 100 (Gal) ... 87 94 26 00
- **SFO Fritter'n** ... 86 95 05 74
Klub Værkstedet ... 86 95 05 74
Stm Sport A/S BjørnholmsAllé 4 (Vij) ... 86 11 63 13
STM Sport A/S BjørnholmsAllé 4 (Vij) ... 86 14 14 00
S2 Plus Bronzealderv. 32 B (ArV) ... 60 14 57 06
Stobbe Anne Hjortshøj Stationsv 30 B (Hjo) .. 86 22 96 60
Stobberup I LangenæsAllé 36 (ArC) ... 86 14 49 11
Stochholm Allan og Hanne sem.lær.
Sønderg. 17 (Hin) ... 86 98 57 03
Stochholm Søren Bygbjerg 9 (Hjo) ... 86 10 52 54
Stockholm Agnete Eckersbergsg. 23 (ArC) .. 86 11 62 73
- **Kira & Thorkild Bisgård**
SkæringParkv. 306 (Egå) ... 86 74 07 37
Stoevring Marianne J.M.MørksG. 7 (ArC) 32 12 00 26
Stof & Stil TilstSønderv. 94 (Til) ... 70 22 31 22
Stofbiren Gudrunsvej 7 (Brb) ... 86 25 76 00
Stoffer Gunnar arb.md.
Skovbrynet 36 (Ham) ... 86 94 85 68
- **Jonna & Henning** Højagerpark. 17 (Sab) 86 94 94 69
Stoffregen Jonas ØtteRudsG. 11 (ArN) ... 32 20 87 59
Stofshop Åbyhøj Aps Silkeborgv. 257 (Åbh) 86 15 35 33
Stof2000 Østerg. 31 (ArC) ... 86 18 16 44
Stoiculescu Ion Luclan
Fjældevæng. 26 (ArV) ... 86 72 17 99
Stoimenov Jonce Skovvangsv. 172 (ArN) ... 86 27 92 35
Stokbro Hanne-Birgit Enøvænget 5 (TiD ... 86 16 74 19
Stokholm A Lundgårdsv. 44 (Høb) ... 86 11 05 97
- **Ann** Grønhøjv. 21 (HaJ) ... 86 94 29 74
- **Ann & Preben Nørup**
Jegstrupvæng. 269 (TrJ) ... 86 12 94 94
- **Brith** Skovgårdsvæng. 106 (TrJ) ... 86 29 14 15
- **Carsten** Ramsøvej 36 (Hin) ... 86 91 27 98
- **Claus** Ormslevv. 463 (Vij) ... **Hemmeligt nr.**
- **Flemming** svejs. Næshøjvej 76 (HaJ) ... 86 94 17 07
- **H V & J A Therkildsen** Tulshøjvej 38 (Høb) 86 27 32 61
- **Inger & Henrik** Skovgårdsvæng. 117 (TrJ) . 86 29 40 75
- **Jeppe Norskov** Haslevej 73 (Åbh) ... 35 12 33 80
- **Kirsten & Søren** Kærtoften 28 (ArV) ... 86 11 79 59
Stokholm Kristian computergrafik.
computergrafik. Postvej 32 (Hin) ... 86 16 85 18
- **Lea Mercedes** Ornsholtvej 6 (Vij) ... **Hemmeligt nr.**
- **Lis** Sæterstien 5 (ArN) ... **Hemmeligt nr.**
- **Marianne & Brian Møller**
Kløverv. S (Hin) ... 86 91 25 30
- **Mikael** Kjærslund 42 (Vij) ... 32 20 27 13
- **Niels** Guldregnv. 41 (HaJ) ... 82 43 95 19
86 94 18 84
- **P** Skovgårdsvæng. 206 (TrJ) ... 86 29 32 32
- **Peter** Dr Margrethes Vej 2 B (ArN) ... **Hemmeligt nr.**
- **Pia & Kenneth Holm** Høgevej 31 (ArV) ... 86 15 38 78
- **Poul Løvschall** Torvevæng. 200 (TrJ) ... 86 29 21 55
- **Ragna** RisvangAllé 54 (ArN) ... 86 16 81 08
- **Søren** FramlevKorsv. 21 (HaJ) ... **Hemmeligt nr.**
- **Torben** JyllandsAllé 104 (Høb) ... 86 25 45 02
Stokke Bjørn Hulbækvej 4 (Hns) ... 98 67 68 88
Stokke Center Århus Silkeborgv. 202 (Åbh) 86 75 37 53
Se annonce under:
Baby- og børneudstyr en detail
Møbler, udsalg af
Stokkebo Tina Råhøjtoft. 6 (Vij) ... 86 23 09 34
Stokkeland Merete Thuesen
LøgtenØstervv. 3 (Skd) ... 86 14 56 46
Stokkink Inger Petra
ÅstrupStrandv. 25 (Egå) ... 86 27 81 58
Stoklund Frederik Regenburgsg. 9 (ArC) 32 11 24 52
- **Tine** Skørringv. 38 (Spo) ... 86 96 83 12
Stokrosen Skanderborgv. 20 (ArC) ... 86 11 86 53
Stokvad Knud Birkev. 15 (Ris) ... 86 17 72 45
- **Lotte** Birkev. 12 (Ris) ... 86 17 00 27
Stokvad & Kerstens, Rådgivende
Ingeniører FRI A/S
Vest.Strandallé 79 (Ris) ... 89 15 30 30
Telefax ... 86 17 75 88
Stokvad & Kerstens, Rådgivende
Ingeniører FRI A/S
Vest.Strandallé 79 (Ris) ... 89 15 30 30
Telefax ... 86 17 75 88
Stokvad & Kerstens Rådgivende
Ingeniører A/S FRI Haraldsvej 60 (RSØ) ... 89 15 30 30
Se annonce under:
Ingeniørfirmaer, projekterende og rådgivende
- **Peter** Skolesving. 12 (Ris) ... 86 17 72 42
Stolba Alexandra HasleCenterv. 177 (ArV) ... 32 17 33 21
Stolle Alexander AntonMejersV. 14 (Skd) **Hemmeligt nr.**
Stoltenberg L Myntev. 3 A (Ris) ... 86 17 74 84
- **Meredin** Havkærtoft. 24 (Til) ... 86 21 76 26
- **Michael Nielsen** Østermarksv. 10 (Til) ... 86 24 62 72
Stoltenborg Keld & Tina
Hasselvang. 24 (SoD ... 86 92 63 98
- **Michael** SaralystAllé 63 (Høb) ... 32 17 79 55
Stoltenborg T ing.
JacobAdelborgsAllé 50 (Ris) ... 86 17 84 17
Stoltenhoff Kirsten Hanna sygehjlp.
Lindenborgv. 123 (Ris) ... 86 10 16 63
Stoltze Birgitte C Hjulbjergv. 145 (Høb) ... 86 18 09 71
Stoltze Carsten ing.
Nøragergårdsv. 14 (Hat) ... 87 61 01 76
- **Christian** Ndr.Ringg. 108 (ArN) ... 78 78 33 03
- **Martin** Vestergårdsvæng. 119 (Vij) ... 86 26 26 90
- **Stephan** Birkhøjen 41 (Hin) ... 86 18 04 73
Stop 2 Shop (Veth

Stor Entreprenøren Quaade (Jakob Quaade Nielsen)

Pederstrup Bygade 10

8560 Kolind

70 87 79 54

Stor Entreprenøren Quaade (Jakob Quaade Nielsen) Pederstrup Byg. 10 (Kld) .. **70 87 79 54**
Se annonce under: Entreprenører

Storbank Jørgen SkæringHavv. 16 (Egå) **86 22 96 95**
Storbank Kaj L Borumvej 66 (Til) **86 24 42 71**
Storborg Frede og Annette T. Frils
Arnakvej 8 (Høb) **86 72 52 53**
Storcenter Nord Centerkontoret
Finlandsg. 17 (ArN) **87 39 42 20**
Storch-Nielsen Inge A.
Majsmarken 14 D (Lys) **86 10 91 97**
Store Murer, Den Rødkærvej 17 (Sab) **70 23 90 77**
Store Rygård, Børnehaven
Elverdalsv. 46 (Høb) **87 13 81 86**
Storgaard Anne og Jørgen Grandt
Ålborggade 8 (ArC) **86 18 58 08**
Storgaard Anni & Niels
Majsvænget 28 (Mal) **86 93 07 70**
- **Bente Marie** Børupvej 302 (Trj) **86 29 61 05**
- **Charlotte** Majsvænget 19 (Mal) **38 88 09 88**
- **Dan** TranbjergHovedg. 9 (Trj) **86 29 83 86**
- **E** Tornskadev. 39 (ArV) **86 16 50 17**
- **Edda** lær. Mølledalen 27 (Hjo) **86 22 05 45**
- **Emma** Sdr.Ringg. 9 (ArC) **86 11 32 43**
- **Finn Hansen Anette** Bakkev. 9 (Hal) **86 98 33 70**
- **Folmer** Skyttev. 51 (Ham) **86 96 93 08**
- **H** Stenvej 137 (Høb) **86 27 31 18**
- **Henning** Nyv. 2 (Ham) **86 96 22 59**
- **Henrik Holk** Tilemannsv. 5 (Ham) **86 96 14 03**
- **Inge** Egernvej 20 (Høb) **86 27 39 19**
- **Ivan** Egernvej 19 A (Høb) **86 27 17 64**

Storgaard Jana Børupvej 185 (Trj) **86 29 11 33**
- **Jørgen Kobberholm** Valmuev. 15 (Ris) **86 17 61 04**
- **Kenny** Lundbyesg. 21 (ArC) **32 17 65 15**

Storgård Knud ing. Voldbyvej 81 (Gal) **86 95 44 12**
- **Lone** Bygagervej 22 A (Bed) **86 10 05 88**
- **Mette** Blåmejsev. 33 B (ArV) **86 16 52 24**
- **Michael** Absalonsg. 37 (ArC) **86 16 18 62**
- **Morten** J.P.LarsensV. 15 (Brb) **32 15 53 60**
- **Ole** spec.arb. Vestervangsv. 56 (Ham) **86 96 25 19**

Storgaard Olesen Helle og Tim Kornerup Nielsen Arnegårdsv. 22 (Åbh) **86 25 82 52**
- **Poul-Erik** Egernvej 9 (Høb) **86 27 46 96**
- **Signe** Hattemagertoft. 95 (Høb) **32 11 41 83**
- **Steffen** SkæringHedev. 248 (Egå) **86 22 05 83**
- **Sten** Hoffmannsv. 28 (Brb) **86 26 24 45**
- **Søren Richardt** Søndervang. 4 (Vjl) **86 11 20 61**
- **Thomas** HolmeParkv. 309 (Høb) **77 34 18 11**
  87 34 18 18
  87 34 19 19
- **Torben & Marianne** SkæringHøjsagerv. 12 (Egå) **86 22 83 32**
- **Villy** sekt.ch. Morbærvej 10 (Vj) **86 14 96 96**

Storgård/Østervang I/S
Hammelv. 43 (Hat) **86 98 30 67**
Stork-Jørgensen Dennis
JensBaggesensV. 33 (ArN) **32 15 16 80**
Stork Leif Majsvænget 40 (Mal) **86 93 12 05**
Storkehave Jesper Bygaden 5 A (Lys) **86 22 99 07**
Storkereden, Vuggestuen
N.Boul. 1 A (ArC) **86 18 30 66**
Storkfelt Karen Saturnvej 12 (Vjl) **86 14 90 64**
Storkholm Benny afd.led.
Kløvervang. 87 (Skd) **86 99 14 06**
- **Christian** Røgelvej 1 A (Brb) **86 25 22 81**
- **Frank** Ltogr. Kvædevej 6 (Høb) **86 27 14 18**

Storm Anette & Jens Lauridsen
Mågevej 4 (Ris) **86 17 09 10**
- **B** J.MichaelsensG. 8 (ArC) **86 20 18 85**
- **Birgitthe Bonna** AnkerjensensV. 25 (Åbh) .. **32 13 47 12**

Storm Carpet L.P.BechsV. 19 (Ris) **87 41 51 15**
87 41 51 16
- **Cecilie** Skådevej 13 (Høb) **32 18 63 45**
- **Dorthe R.** Chr.Molbechs Vej 17 (ArC) **38 71 51 19**
- **Erik** RundhøjAllé 49 (Høb) **86 14 55 94**
- **G I** Augustenborg. 21 B (ArC) **86 14 35 79**
- **Hans Henrik** Rørdamsvej 5 (Vjl) **86 11 60 37**
- **Henrik** Tornballev. 83 (Til) **86 24 65 90**
- **Iben & Terry** Agervangen 45 (Gal) **86 94 59 16**

Storm Jeanette Tranekærpark. 9 (Ris) **86 21 27 36**
- **Jenny** Sletterhagev. 33 (Ris) **86 17 66 91**
- **Jørgen** PeterVilkensV. 14 (Tri) **86 19 12 49**
- **Karl Ejgild** Ellekærpark. 53 (Hns) **86 99 52 34**
- **Kristoffer** hr Langelandsg. 217 (ArN) **33 91 66 93**
- **Lalla & Verner** Sveavej 11 (Ris) **86 21 44 92**
- **Lene Østergaard** Rypev. 2 (Høg) **86 92 44 75**
- **Maria Camilla** Nørreled 18 (Hns) **35 14 93 43**

Storm Svend Olaf lær. Birkebakk. 21 (Lys) .. **86 22 60 08**
- **Thomas Nygaard** BødkerBallesGård 17 A (ArC) **32 18 76 05**
- **Thomas & Ditte Kjeld** Ravskærvej 48 (Hin) **86 91 23 22**
- **Verner** Bogfinkev. 65 (ArV) **86 10 24 87**
- **Vivian** Kunnerupvang. 3 (Hss) **86 28 95 40**

Stormfeldt Annette Kirkevang. 17 (Trj) **86 72 23 02**
- **Jan** Rønwangen 290 (Hin) **86 91 15 03**
- **Majbritt** BorupTværv. 14 (Trj) **86 15 10 61**

Stornes I Højen 7 (Brb) **86 26 25 96**
Storr Casper Sdr.Ringg. 61 (ArC) **32 15 61 37**
Storring Børnehave Søballev. 3 (Gal) **87 94 20 85**
Storring Forsamlingshus
Lillerings. 14 (Gal) **86 95 01 32**
Storring Vandværk A.M.B.A.
Møllemark 40 (Gal) **86 95 03 67**
Stotz Herluf kont.ch. Råhøj Alle 11 (Høb) **86 27 05 57**
- **Johanne & Torkild** Digevænget 1 (Bed) **86 93 78 00**
- **Søs & Allan** Skovgårdsvæng. 28 (Trj) **86 29 56 61**

Stouby Anne Lise Allegade 25 (Høg) **86 57 02 57**
Stouby Marie
Høegh-GuldbergsG. 99 B (ArC) **86 18 75 07**
Stoubæk Kari Kristian
Bækkelundsv. 23 (Ris) **86 16 17 18**
Stougaard A Sarahstpark. 35 (Høb) **86 27 20 66**
- **Bodil** Bülowsgade 71 (ArC) **86 13 72 49**
- **Hanne & Søren** Fasanv. 11 (Gal) **86 94 61 23**
- **Jette & Søren** Jarlsmindev. 70 (Vjl) **86 28 48 31**
- **Mads** Hansholmv. 8 (Egå) **86 21 58 98**

Stougaard Nielsen Bent
Grumstolsv. 70 (Høb) **86 27 05 87**
Stougård P & E J Hansen
Knudrisg. 46 (ArC) **86 13 16 91**
86 13 48 75
- **Ulla** Tyrrestrupv. 14 (Høb) **86 27 47 00**

Stounberg Charlotte
Smedebakk. 7 A (Mke) **86 97 48 87**
- **Margit** VedStrand. 147 (Egå) **86 22 45 15**
- **Merete & Lars Dybdal** Voldbjergv. 9 (Ris) . **86 17 35 94**

Stounbjerg P & K. H. Johansen
Højkolvej 14 (ArV) **86 15 14 16**
Stoustrup Jensen Ole
FuglesangsAllé 75 (ArV) **86 10 52 11**
Stovgaard Charlotte Trepkasg. 33 (ArC) **86 93 25 12**
- **Jørn** tømr. Bekkasinv. 25 (Hin) **86 98 73 36**

Strahl Edward Kantorvæng. 302 (Ris) **86 21 33 84**
Strait Air Transport A/S Sverigesg. 6 (ArC) **86 12 60 21**
Strand Allan & Lone Nordvangsv. 12 (Egå) . **86 22 75 85**
Strand Birgit Strandpark. 30 (ArC) **86 21 55 72**
- **Bjarke Hem** JohanLangesV. 1 A (ArC) **32 15 78 22**
- **G & Kurt Boch Andersen** Stampesvej 10 (Vjl) **86 11 98 13**
- **Ina Højberg** Vesterbrog. 8 B (ArC) **86 12 82 44**

Strand-Jensen Søren Henrik
Illerupvej 18 (ArN) **86 78 65 75**
- **Karin** Grønneg. 113 (ArC) **86 18 84 91**
- **Maja Cosedis** Vanggårdsv. 1 A (Hjo) **86 17 19 07**
- **Rudolf** Holmstruphøjv. 66 (ArV) **86 21 36 25**
- **Rune Hem** RundhøjAllé 108 (Høb) **32 20 03 99**
- **Torben** Kiltrosev. 15 (ArN) **32 13 74 01**
- **Torben** StennehøjAllé 12 (Høb) **86 27 89 09**
- **Torben** Østergårds Alle 229 (Høg) **86 21 62 14**

Strandberg Helle Heidemann
Damvej 18 (Sab) ..... **Hemmeligt nr.**
- **Jens** Damvej 18 (Sab) **86 94 89 49**
- **Morten & Majbrit Bolbro** Skovgårdsvæng. 472 (Trj) **86 29 80 28**

Strandborg Flemming Grønneg. 121 (ArC) . **86 19 10 96**
Strandbygaard Jens Erik
Lyngbyv. 12 (ArC) **86 14 78 90**
- **P & S** Norsgade 26 (ArC) **86 19 15 13**

Stranddorf K & Jon Gislason
JensMunksV. 41 (ArN) **86 10 19 96**
- **Karen** Nordvestpass. 7 (ArN) **86 10 28 31**
- **Karl Johan** Tammervisv. 17 (Ris) **86 17 92 90**
- **Kirsten** ÅbyBækgårdsv. 3 (Åbh) **86 15 00 69**
- **Margrethe T** klin.ass. Sigridsvej 17 (Brb) ... **86 25 48 10**
- **T** Stenvej 79 (Høb) **86 14 21 49**

Strande Hanne Birgitte Søg. 6 E (ArC) **86 18 11 44**
Strandgaard Gitte Mallinggårdsv. 36 (Mal) . **86 93 31 08**
- **Henrik** Eghovedvej 53 (Mal) **86 93 31 33**

Strandgaard Kasper Haslevangsv. 78 (ArV) . **26 70 71 91**
- **Kim** Bisgårdvej 16 (Bed) **35 13 99 99**
- **Kjeld** Præstbrov. 67 (Gal) **86 94 41 22**

Strandgård Lis Majsvænget 36 (Mal) **86 93 13 01**
- **William** Teglvænget 15 (Ham) **86 96 51 42**

Strandgaards Rutebiler A/S
Præstbrov. 67 (Gal) **75 22 04 55**
Strandholdt Christina & S Voigt
Multebærv. 24 (Sab) **86 94 96 55**
- **Susanne** J.M.MørksG. 11 (ArC) **86 60 27 57**

Strandholt Carsten & Birgitte
Flintebakk. 52 (Ris) **86 18 90 45**
- **Thomas** EllebækParkv. 122 (Lys) **86 78 94 86**

Strandsalonen Strandvangsv. 128 (Egå) **86 22 29 22**
Strandsby Anne GertrudRaskvS. 1 (ArN) **86 27 40 20**
- **Grethe** Sønderg. 60 C (Gal) **87 54 08 44**
- **Marlene** HaraldKiddesV. 44 (Åbh) **86 15 88 16**

Strandskolen Klokkeskovv. 1 (Vjl) **86 28 33 94**
Strandskolen Nellikevej 1 (Ris) **86 17 61 39**
Strandskolen, Ungdomsskolen
Nellikevej 1 (Ris) **50 71 48 25**
Strandvad Lis Odderv. 110 (Høb) **86 27 99 91**
Strange Annemette & Kim Hjeds
Bjørnevæng. 21 (Til) **86 24 49 09**
- **Benni Joslasen Hansen & L** Teglbakk. 35 (Høb) **86 27 59 56**
- **Bent** dir. Elmehøjvej 58 (Høb) **86 27 08 42**

Strange Bernt Th lær.
Bavnehøjv. 158 (Hat) **86 91 47 47**
Strange Carsten Engdalsvej 83 A (Brb) **86 26 58 50**
Strange Charles Le Forteledet 3 (Ris) **86 17 42 81**
- **Daniel Kolbe** Grenåv. 681 F (Skd) ..... **Hemmeligt nr.**
- **Ebba** børnehavelærerinde Gartnervæng. 29 (Trj) **86 29 02 29**
- **Edith** Langeliniepark. 9 (ArC) **86 27 00 26**
- **Finn** KoltKirkev. 105 (Hss) **86 28 16 38**
- **Fredrik** Præstelodd. 38 (Bed) **87 36 07 01**
- **Grethe** Strandpark. 19 (ArC) **86 27 24 80**
- **Grethe** Svalevæng. 14 (Bed) **86 93 25 80**
- **Josephine** Vest.Ringg. 56 (ArC) **87 46 03 01**

Strange Lykke Kløverv. 4 (Hin) **86 98 61 78**
- **Mogens** Skovvej. 69 B (ArC) **86 12 30 51**
- **Ole** Åtoften 36 (Egå) **86 74 36 69**
- **Tim** Føniksvej 6 (Høb) **86 11 09 84**

Strarup Lilly Ådalspark. 19 (Hat) ..... **Hemmeligt nr.**
Straszek Sune HaraldSelmersV. 60 (Ris) **32 13 65 29**
Strathe Karsten Enghavev. 19 (Ham) **86 96 37 55**
Stratø Ventilation Aps Runetoften 22 (ArV) **87 47 02 31**
Stratosol Segaltvej 351 (Skd) **40 18 31 44**
Stratton Lotte & Christopher
Framlevvej 29 (Haj) **86 94 29 07**
Stratum Group Aps Skolebakk. 7 (ArC) **70 70 19 00**
70 70 19 02
Straube Jill Fuglebakkev. 92 (ArV) **86 10 69 47**
Strauch Karin Jerichausg. 17 (ArC) **86 12 72 01**
Strauss Nørre Alle 92 (ArC) **86 13 32 24**
Strauss Bettina Silkeborgv. 337 (Åbh) **86 21 59 04**
- **Camilla** Ladefogedv. 35 A (ArN) **86 16 60 89**
- **K J** svagstr.tekn. Svanlevvej 29 (Hss) **86 28 10 78**

Strauss N.C. Advokat Sønder Alle 3 (ArC) ... **86 12 34 99**
- **Pernille** Stokbrovej 100 (Lys) **86 78 30 05**

Strax Expres Sdr.Ringg. 47 (ArC) **70 22 22 92**
Strebel Pia & Kurt
ÅkrogsStrandv. 37 A (Ris) **86 17 11 40**
Street-Jensen J bibliot. Vestervang 9 (ArC) .. **86 18 05 08**
Stress & Recovery (Lotte Nellemann)
Højgårdsv. 11 (Hin) **87 91 00 16**
Streubel-Kristensen Jesper
Ilspevej 37 R (Vjl) **86 28 94 15**
Stribe-laden Jægergårdsg. 48 (ArC) **86 12 30 80**
Stricker Inge Merete
RudolphWulffsG. 9 (ArC) **86 14 65 80**
Stridbæk Erik CarstenHauchsV. 6 (ArC) **86 13 94 08**
Stride Dorthe Rødtjørnv. 8 (Sab) **86 75 11 78**
Stridsland Mette Terp Bissensg. 15 (ArC) ... **86 12 45 14**
Strieker Maria Herambsg. 4 (ArN) **86 16 72 81**
Strier Martin & Lone Sønnemann
Jacobsen Silkeborgv. 132 (ArC) **86 15 72 68**
Strilb A H sem.lekt. Stenhøjsv. 15 (Vjl) **86 11 53 43**
Strilm Ole TerpSkovv. 104 (Høb) **86 11 88 30**
Strobel Bent Christian
AjstrupStrandv. 93 (Mal) **86 28 16 41**

Strobel Travel Hans H Seedorffs Str 3 (ArC) . **86 76 17 22**
86 76 17 88
Strobel Vinimport Elmosevej 51 (Bed) **86 20 96 22**
Stroco ApS Norgesv. 2 (Ham) **86 96 10 66**
Stroco Aps Norgesv. 2 (Ham) **87 61 44 30**
Stroia Emil KræstenIversensV. 5 (Høb) **32 14 67 86**
Stromboli Restaurant
Jægergårdsg. 88 (ÅrC) **86 19 67 77**
Strong Mette Mailund
Vest.Skolev. 33 (Gal) **86 94 64 76**
Strongfind Porsevæng. 29 (Gal) **29 10 02 00**
Stroustrup Karin Ametystvej 29 (Skd) **86 99 12 72**
- **Lene** Hammershusv. 34 (ArV) **88 19 55 64**

Strøyer Hanne rekl.fotogr.
Strandborgv. 32 (Ris) **86 17 97 41**
Strube Preben Skejbygårdsv. 2 (Ris) **86 10 04 46**
- **Preben** Skejbygårdsv. 2 (Ris) **88 19 51 91**

Struck Malene Lilletoft. 8 (Hns) **86 18 23 45**
- **Tina** Ekstedv. 81 (Lys) **86 76 03 80**

Structure Aps Frederiksg. 74 A (ArC) **70 20 20 56**
Strudsholm Ulla journ. Stadion Alle 4 (ArC) . **86 10 11 81**
Strudwick Else Kystparkv. 5 (Egå) **86 22 46 69**
Strufve Jørgen ApS Stokrosev. 9 (Bed) **86 93 65 47**
Strukton - Aarsleff Jv I/S
Lokesvej 15 (Åbh) **87 44 22 22**
Strunge B & O Miltonsvej 26 (Høb) **86 27 25 61**
Strunge Hanne BredkærGrønnev. 30 (Egå) . **86 22 03 40**
- **Jon** Tordenskjoldsg. 40 (ArN) **32 12 75 39**
- **Jørgen** Bakkegårdsv. 26 (Ris) **87 42 97 42**
- **Mette** Lyngfeldvæng. 44 (Gal) **86 94 74 23**
- **Peter** Pilevænget 6 (Høb) **86 11 63 88**
- **Peter Nielsen** Voldum-RudV. 121 (Hat) **86 95 79 79**

Strunk H lok.tivass. Ingasvej 65 (Brb) **86 25 63 45**
- **Sisse Haals** OttoBenzonsV. 27 (ArV) **86 74 00 12**

Strup Jakob Nordborgg. 24 (ArC) **35 13 64 83**
Struve Erik Studstrupv. 6 (Skd) **86 99 34 07**
Stryhn Sandra Vistoftpark. 97 (Sab) **35 10 67 26**
Stræde Johannes afd.led. Ballesvej 79 (Hns) **86 99 47 37**
Stræde Karen Sig Ørvadsv. 13 (Brb) ..... **Hemmeligt nr.**
Strøbech Jens M transl.
Havremark. 21 (Lys) **86 22 18 35**
Strøch Claus Stegmann
Stenrosev. 26 (Bed) **35 10 04 13**
- **Finn** Gernersvej 7 (Vjl) **86 11 44 21**

Strøggrillen ApS Sønderg. 55 (ArC) **86 20 93 95**
Strøgsalonen Sønderg. 3 (Gal) **86 94 35 67**
Strøier Søren Skovbrynet 3 (Ham) **86 96 35 61**
Strøjer Joachim Randersv. 57 (ArN) **86 16 40 20**
Strøm Arne Lyngklip Udsigten 19 (Brb) **86 25 52 90**
- **Birthe & Niels Jørgen** Birkhøjen 33 (Hin) .. **86 98 84 81**
- **Bodil & Claus F Sørensen** Skovgårdsvæng. 558 (Trj) **86 72 07 74**
- **Frank** Sjellevej 77 (Ham) **87 55 90 33**
- **Frede** rest. Bogenseg. 6 (ArC) **86 12 23 25**
- **Grete** Alsv. 33 (Ris) **86 17 75 91**
- **Hannah Hougård** Åg. 95 (Hat) **86 91 59 57**
- **Heine** Stenrosev. 3 (Bed) **87 53 87 77**
- **Helle & Torben** Frøkærpark. 26 (Mår) **86 18 52 73**
- **Holger & Tatiana Lyngklip** HansBrogesV. 2 (Brb) **86 12 54 09**
- **Jesper** Skolev. 12 B (Egå) **86 76 50 26**
- **Karin** Møllebakk. 3 (Hin) **86 94 88 32**
- **Mette & Jim** RisvangAllé 38 (ArN) **86 10 20 97**
- **Thorkild** salgsch. KoltKirkev. 76 (Hss) **86 28 20 80**
- **Tove** HelgeRodesV. 15 (ArV) **86 16 68 27**

Strømberg Bente Bendstrupv. 52 (Skd) **86 99 09 61**
- **Harald** Lundbyesg. 12 (ArC) **86 19 59 83**
- **Peter** Skovv. 11 (Hin) **86 91 00 40**
- **Sune** Ringkøbingv. 35 (ArC) **32 13 90 53**
- **Ulla** Bogfinkev. 31 (ArV) **86 16 59 53**

Strømbergiarsen ApS
Helsingforsg. 27 (ArN) **70 20 04 03**
Strømgaard Hans Jørgen ing.
Hindhøjen 35 (Hin) **86 98 66 33**
Strømkjær Elly EngkærgårdsAllé 112 (Mal) . **86 93 38 41**
- **Gunnar** blik.sl. Vestervangsv. 68 (Ham) **86 96 33 57**
- **Henrik** Svalevej 1 (Høg) **86 92 16 65**
- **Kirsten** Skt.LucasKirkepl. 8 (ArC) **86 13 73 70**
- **Pia** Højgårdspark. 53 (Tri) **86 23 02 15**

Strømme Kåre Bjørn Assensgade 24 (ArC) .. **86 12 11 42**
- **Sten & Janne Færch** Østerlækk. 85 (Til) **86 24 73 73**

Strømsnes May Wenche
Lønstrupv. 8 (Egå) **86 22 58 74**
Strøyberg Sven dir. Ildervej 8 D (Høb) **86 27 16 64**
Straadt Gitte & Peter
JuliusBechgaardsV. 6 (ArC) **86 14 41 41**
Straagaard Gitte Helenelyst 50 (Brb) **86 25 66 45**
- **Henry Laurids** Grønneg. 97 (ArC) **86 18 31 23**
- **Vicki & Michael Staach** Grønløkke Allé 170 (Trj) **86 29 85 85**

Straarup Astrid Vermundsg. 7 B (Vjl) **86 14 31 57**
- **Connie & Jens Ole** Horsevej 10 (Gal) **86 94 74 42**

Strårup E RosenvangsAllé 206 B (Høb) **86 27 41 45**
- **Erik Dybdal Møller & Lene** Rungstedv. 9 (ArC) **86 14 71 15**
- **Johan** Janesvej 13 (Brb) **88 19 80 52**
  86 10 96 56
- **Steen Emil** JørgenMejersV. 5 (Egå) **86 22 46 98**

STS Ugelsø Tømrer- og Snedkerforretning ApS Neptunvej 1 ..... **86 98 51 64**
Stuart Friezer Consulting
Lærkehaven 29 (Lys) **42 40 18 78**
Stub-Holm Uffe Silkeborgv. 188 (Spo) **87 57 68 00**
Stubbe Henning snedk. Birglttev. 15 (Brb) .. **86 25 28 58**
- **Holger** Grøndalsv. 44 (Vjl) **86 28 27 90**
- **Inge & Ole** Brynhøjvæng. 22 (Til) **86 24 49 87**
- **Kim & Lone Withen Petersen** Silkeborgv. 689 (Brb) **86 26 58 59**
- **Kjeld** kemotekn. Annettevej 6 (Brb) **86 25 39 94**
- **Lars** C.A.Thyregodsv. 114 A (Åbh) **86 25 90 40**
- **Marianne Duus** Sejrøg. 1 (ArC) **86 18 30 36**
- **Susanne** Bronzealderv. 41 (ArV) ..... **Hemmeligt nr.**
- **Susanne Nordby** Bronzealderv. 41 A (ArV) ..... **Hemmeligt nr.**
- **Tage** portn. Runevej 169 (ArV) **86 24 47 40**

Stubbe-Teglbjærg Erik
Sletterhagev. 63 (Ris) **86 17 87 67**
- **Torben** Lønstrupv. 9 (Egå) **86 22 54 82**

Stubben Inger Nagelsvej 18 (Høb) **86 27 70 55**
Stubberup Anni Normann
Hammershusv. 61 (ArV) **86 10 12 61**
- **Brita & Erik Olsen** Smedebakk. 57 (Hjo) **86 21 71 66**
- **Dorte & Martijn Van Beek** Præstelodd. 20 (Bed) **86 93 81 63**
- **Erling** typogr. Ahornvæng. 16 (Høg) **86 92 27 03**
- **Hans Jørgen** bag. Skelagerv. 608 (ArN) **86 10 93 91**
- **Lillian** Sandkåsvej 118 (ArV) **86 26 28 26**
- **Lis & Per** Solbakk. 76 (Ham) **86 96 52 67**
- **Marianne & John** Klintev. 7 (Ham) **86 96 19 23**
- **Mette Laura** Kildehaven 23 (Lys) **32 11 29 15**

Stubberup Susanne Majsmarken 92 (Lys) ... **86 22 45 40**
Stubkjær Steen Ndr.Strandv. 27 (Ris) **86 17 01 06**
- **Villy** kont.led. Gudrunsvej 22 (Brb) **86 25 01 02**

Stubkær Jesper Vibæk Bøgegade 5 (ArN) **32 12 90 53**

Stubmark Allan Gl Randersvej 87 (Ham) **86 96 15 96**
Stubtoft Juno Æblevænget 41 (Lys) **86 22 99 50**
Stubtorft Jørgen Skejbypark. 129 (ArN) **86 19 34 83**
Stuckert Michael Majdalen 3 (ArV) **86 76 56 27**
Student Media Aps Ryesgade 20 (ArC) **32 17 65 46**
Studenterhus Århus Nordhavnsg. 1 (ArC) ... **86 18 30 21**
Studenterlauget FuglesangsAllé 4 (ArV) **89 48 68 00**
Studenterpræsten, studenternes hus
Ndr.Ringg. 3 (ArC) **89 42 21 03**
Studie 4 HolmeMøllev. 4 (Vjl) **86 29 28 27**
Studiebogladen G. E. C. Gad
Sønderg. 20 (ArC) **86 13 10 66**
86 19 28 22
Studsen, Den Integrerede Institution
Studstrupv. 11 A (Skd) **87 13 84 15**
Studstrup El-Service ApS
Arresøvej 11 A (Ris) **86 22 15 69**
Studstrup Frank Strandvej. 52 (ArC) **45 88 55 09**
Studstrup Henrik Læge Tingv. 2 A (ArV) **86 15 90 95**
- **Henrik Norup** Lærkehøjv. 3 (Høb) **86 27 00 04**
- **Norup** konsulent Hørhavevej 80 A (Høb) **86 27 34 29**
- **Peter** Skovdalsv. 25 (Vjl) **86 14 09 89**
- **Rasmus** Skanderborgv. 8 (ArC) **32 13 98 45**

Studstrup Vvs (Jan Bisbo)
Ønsbækvej 12 (Skd) **86 99 01 18**
Stuhr Irma Bygagervej 126 M (Bed) **86 93 66 52**
Stukkenborg Frede Juhl
J.H.WesselV. 9 (Åbh) **86 25 26 08**
Stultlens Bertho Solsikkev. 10 (Ris) **86 17 22 20**
Stumpe John Østergårds Alle 187 (Høg) **32 11 04 50**
Styhm Ove Islandsv. 32 (Hal) **86 98 35 09**
Stylebargaln.Dk Fuglebakkev. 108 (ArV) **51 88 31 01**
Stylsvig Bettina Birkevang. 6 (Sol) **86 92 82 34**
- **Tove** gdr. Egebækvej 63 (Høb) **87 36 07 55**

Styrbæk Birthe Grøntoften 16 (Hin) **86 91 10 14**
- **Sigrid** HolmeParkv. 423 (Høb) **86 27 57 16**
- **Svend** o.traf.ass. Kærmindev. 3 (Til) **86 24 00 63**

Styromatic A/S Sintrupvej 25 A (Brb) **87 45 31 00**
Stürup Ole Skovgaard
SolbjergHedev. 99 (Sol) **86 20 86 76**
Styvelgård Århusv. 70 (Hin) **50 95 09 17**
Styver Bent Skt.PaulsG. 12 (ArC) ..... **Hemmeligt nr.**
- **Dan** Møllevang. 26 (Hin) **86 76 03 76**
- **Hans-Henrik** Mandhusvej 2 B (Sab) **87 62 93 94**
- **Vibeke** LangenæsAllé 68 (ArC) **86 24 02 74**

Stærhr Erik HolmeParkv. 47 (Høb) **86 27 91 50**
Stærhr Grafisk Haldsvej 28 (Ris) **86 18 13 67**
- **Inge** Møllevæng. 4 (Hat) **86 49 12 64**
- **Jens & Anna** Teglvænget 7 (Ham) **86 96 14 66**
- **Michael** Saralystpark. 10 (Høb) **86 27 40 04**
- **Michael J** J.M.MørksG. 5 (ArC) **87 41 69 78**
- **Michael Nøddebo** Saralystpark. 10 (Høb) ..... **Hemmeligt nr.**
- **Morten** Helenelyst 448 (Brb) **86 10 08 42**
- **Rita** Ahornvej 1 (Ris) **86 17 78 11**
- **Søren** Meriamvej 36 (Ris) **86 17 90 29**
  86 17 90 33

Stær Birgitte FrydenlundsAllé 51 (ArV) **86 15 22 64**
- **Karsten** cand.scient. Gl.Horsensv. 69 (Sol) .. **86 92 63 83**
- **Kristian** Tordenskjoldsg. 32 (ArN) **86 10 11 14**
- **Olaf** o.lær. Ravnholtv. 121 (Trj) **86 92 82 91**
- **Søren** rekl.kons. Høgårdsv. 35 B (Ris) **86 17 43 42**
- **Ulla Lemcke** Pilevænget 3 (Høb) **86 14 77 68**

Stærdal Kirurgi Aps
SkæringStrandv. 42 (Egå) **86 75 38 48**
Stærk Anne Høegh-GuldbergsG. 47 (ArC) **86 19 87 66**
- **Bodil** Dalstien 13 (ArN) **86 16 87 22**
- **Ejnar** Kirsebærvænge. 32 (Gal) **87 80 05 66**
- **Gitte** Ørnegårdsv. 9 (Høb) **86 11 36 55**
- **Henning Lykke** Græsvangen 271 (Til) ... **Hemmeligt nr.**

Stærk Johannes lydtekn.
Fuglsøvej 45 C (Ris) **86 17 68 36**
- **Karen** Åtoften 60 (Egå) **86 17 91 95**
- **Louise** Herredsv. 4 (ArV) **86 15 57 59**
- **Mikkel** J.L.HeibergsV. 31 (Åbh) **32 11 37 41**

Stærk-Nielsen Bo Bjarkesvej 8 (Hat) **86 18 89 43**
- **Lilli & Orla** Tybjergvej 15 (Hin) **86 98 79 01**

Stærkær Martin Porse
MarselisBoul. 115 (ArC) **32 18 41 22**
Stærmose Hanne & Per Bøge
Hellerupv. 16 (ArC) **86 13 51 16**
Stærmose-Madsen Maria
RosenvangsAllé 50 (Vjl) **86 74 02 48**
- **Peter & Anne Lise Rasmussen** Nørreg. 25 (Hal) **86 98 32 66**

Støbesteen SørenFrichsV. 36 M (Åbh) **51 57 44 32**
Støckler Dental Neptunvej 17 (Høb) **86 11 75 00**
Støckler Dental Neptunvej 17 (Høb) **86 11 75 85**
Støckler H tandtekn. Vestervang 1 (ArC) **86 12 02 48**
Støjsender Istedg. 14 (ArC) **28 83 07 78**
Støjegaard Tonny Samsøgade 36 (ArC) **76 96 14 76**
Støtting Mark KammaRahbeksV. 48 (Åbh) ... **86 15 18 96**
Større Dag Engen 9 (Hin) **86 91 07 01**
Størup O Skovvangsv. 171 (ArN) **86 21 11 02**
(Støtte- og Kontaktpersonordning) SKP
Nørre Alle 31 (ArC) **87 13 36 89**
Støttecenter Den Blå Delfin
Paludan-MüllersV. 26 (ArN) **86 76 10 36**
Støtteforen Århus Panltball Klub
PeterFabersV. 45 (ArV) **86 10 27 60**
Støtteforeningen Landsbyliv I Hjortshøj
HjortshøjMøllev. 114 (Hjo) **29 44 44 91**
Støtteforeningen Ved Århus Musikskoles AftenskoleCSÅMA) Vester Alle 3 (ArC) **86 12 03 64**
Se annonce under: Musikundervisning
Støttet Byggeri, Tilsyn med (Planlægning og ByggerD Rådhuspl. 2 (ArC) **89 40 24 89**
Støttrup Jørgen Kofoed Dybbølg. 7 (ArC) ... **86 13 97 15**
- **Kjeld** vognfør. Randersv. 533 (Tri) **86 23 13 81**

Støve Knud N postb. Østergårds Alle 8 (Skd) **86 99 34 08**
Støving H V dir. Hørhavevej 62 C (Høb) **86 27 70 01**
Støving Linda Gl Randersvej 2 (Ham) **87 62 08 07**
Støvring Annette Agrivej 10 (Ris) .....

Staach Conny Elleparken 1 (Lys) **86 15 87 36**
- **Eggert** Grønneg. 109 (ArC) **86 18 94 11**
- **Mitzi** Nødkærallé 61 (Høb) **32 11 78 22**

Staack Anne Grethe Bøgevænget 15 (Trj) ... **86 72 08 01**
- **Kent** Lerbjerg 7 (Til) **86 24 82 83**
- **Svend Aage** pladesm. Novemberv. 5 (ArV) . **86 15 45 85**

Staael Jane & Bjarne Provsteparkv. 7 (Høb) **86 27 12 98**

Staahlnacke & Sønner Nørrebrog. 6 (ArC .. **70 20 62 83**

Staahlnacke Peer depotch.
Strandpark. 20 (ArC) **86 19 04 01**

Ståhlström Christel Elisabeth
Skelbækvej 13 (Ris) **86 17 72 24**

Staal Anna Kirkegårdsv. 53 (ArC) **86 10 75 88**

Stål C T Århusv. 211 (Gal) **87 54 09 78**
- **Casper** Hans H Seedorffs Str 10 (ArC **86 17 48 95**
- **Christina** HolmeParkv. 395 (Høb) **86 14 12 91**
- **Gladys & Karlo** Futtingvej 3 (Ham) **86 87 17 57**
- **Hans Christian** Fyrremarksv. 3 (Ris) **86 17 83 17**
- **Henrik** Østerg. 22 (Ham) **86 91 21 75**

Staal Jens Erik Højvej 3 (Sab) **86 94 88 33**
- **Jens Erik** Højvej 3 (Sab) **86 94 88 73**
- **Karen & Erling** Porskjærv. 15 (Gal) **86 94 59 48**
- **Kenneth Lindberg** Tornballev. 69 (Til) **86 75 90 55**
- **Klaus Lucas** Grøndalsv. 48 (Vij) **32 10 46 71**

Stål & Form ApS Aahavevej 9 (Odd) **86 55 47 41**
Se annonce under:
Smede
- **Svend Aage** gdr. Futtingvej 9 (Ham) **86 87 12 04**
- **Søren Emil Petersen**
Sommersmindev. 114 (Egå) **86 22 29 90**
- **Tanja** Niels Bohrs Alle 7 (Gal) ..... **Hemmeligt nr.**

Staalsen E Stendalsv. 9 (ArV) **86 10 32 17**

Staanum Astrid Majvej 18 (ArV) **86 10 98 53**

Suam Tran Abildhøjv. 10 (Vij) **86 72 16 74**

Sub Coler ApS SkæringHedev. 400 (Egå) **87 43 05 95**

Subcleff Varly tekstilarb.
Vadstedv. 20 B (Ham) **86 96 44 89**

Substans Restaurant Frederiksg. 74 (ArC) .. **86 23 04 01**

Succes I/S Åboulevarden 30 (ArC) **29 70 02 67**

Suckisdorff Joakim Kærgårdspark. 54 (Sol) .. **86 28 98 02**

Søder Mette & Peter Hamphøjvej 20 (Høb) **86 27 78 77**
- **Paul Andre** Knudrisg. 47 (ArC) **32 15 95 68**
- **Steen Fløjstrup**
Vestergårdsvang. 120 (Vij) **35 10 49 47**
- **Steen Fløjstrup** stfsu
Vestergårdsvang. 120 (Vij) **75 53 94 48**

Soeachongphu Witita NyMunkeg. 99 (ArC . **32 17 73 64**

Sues Bjørnshøjv. 4 (Tri) **21 86 64 65**

Suhl Mette Møllebakk. 46 T (Sab) **98 40 16 97**
- **Valborg** ÅrslevMøllev. 19 (Brb) **86 27 67 49**

Suhr Else IngerslevsBoul. 11 (ArC **86 18 98 32**
- **Erik** Vest.Ringg. 200 (ArC) **32 10 21 55**

Sui Nui P/S NymarksAllé 151 (Mår) **86 20 95 60**

Suikkanen B & D S GrønlykkeAllé 126 (Trj) .. **86 29 64 36**

Suitco Lilleringv. 20 A (Gal) **46 92 80 31**

Suk Søren Peter snedk.
Lyngbygårdsv. 51 (Til) **86 24 11 68**

Sukkerstokken I/S M.P.BruunsG. 17 (ArC .. **86 12 38 38**

Sulaiman Zada Pakhshan
Skelagerv. 136 D (ArN) **35 10 34 84**

Sultan Pizza Og Grill Dr.HolstsV. 26 (Åbh) ... **86 25 25 13**

Sumets Olga Hvilstedv. 19 A (Sol) **35 11 27 28**

Summa Summarum
GunnarClausensV. 11 (Vij) **70 25 09 50**

Summerbird A/S M.P.BruunsG. 25 (ArC **86 19 00 80**

Summerbird Chocolaterie Volden 31 (ArC . **86 19 00 50**

Sumopix A/S J.P.LarsensV. 15 (Brb) **70 22 00 08**

Sumostudio Aps Emiliedalsv. 32 (Høb) **77 34 87 43**

Sun Tours Silkeborgv. 92 (ArC) **70 23 07 20**

Sun Tours A/S Silkeborgv. 92 (ArC **87 44 04 10**

Suncare Aps Åbogade 3 (ArN) **86 10 07 44**

Sund Bent Engsvinget 23 (Hal) **86 94 17 14**

Sund Centrum Kirkegårdsv. 18 (ArC **27 59 60 63**

Sund Ejendomme A/S
Østervangsv. 37 (Hat) **86 91 54 06**
- **Lene** TrigeParkv. 19 (Tri) **86 94 95 10**
- **Lise & Tonni Niemann Olsen**
Engskovbakk. 18 (Skd) **86 40 83 83**

Sund Og Vel Astervej 17 (Sab) **86 46 85 72**
- **Preben** Bredev. 48 (Egå) **35 11 14 04**

Sundal Vivian Berit Falkenberg
Lethenborgv. 12 (Sol) **87 81 30 02**

Sundalskleiv Hanne N.
Bülowsgade 58 (ArC) **32 17 31 52**

Sundbye Birte & Jens Gade
Katterhøjv. 67 (Høb) **86 27 27 73**

Sundbøll Kim Sjællandsg. 80 (ArC **32 10 13 46**

Sunde Børn Flnsensg. 54 (ArN) **23 26 32 37**

Sunde Lone & Jesper Vange
Tammerisv. 24 (Ris) **86 21 54 65**
- **Niels Ågård & Marrit Ladefoged**
Vest.Strandallé 91 (Ris) **86 17 95 52**

Sundell Bernt Alwar Rydevænget 31 (ArV) . **86 75 16 96**

Sundhed & Omsorg VikærToften 8 (Ris) **87 45 02 47**

Sundhed og Omsorg Magistrats
afdelingen for SørenFrichsV. 36 G (Åbh) ... **89 40 65 20**

Sundhed og Omsorg, Servicetelefon
(ArC **89 40 65 15**

Sundhed & Omsorgundervisningsafd.
N.Boul. 1 (ArC) **87 34 22 20**

Sundheds - Og Kulturcenter
Frederiksbjerg Ankersgade 21 (ArC) **86 13 76 82**

Sundheds-og Kulturcenter Frederiksbjerg
og Langenæs Ankersgade 27 (ArC **86 17 73 35**

SundhedsCenter Jægergårdsg. 97 (ArC) **87 13 40 35**

Sundhedsklinikken Mindegade 11 (ArC **80 20 02 06**

Sundhedskonsulenterne I Aarhus I/S
Ndr.Ringg. 117 (ArN) **20 94 58 04**

Sundhedsplejen Hovv. 76 (Hal) **89 64 24 62**
89 64 24 66

Sundhedsplejen Børn - Og Ungesektionen
Holmev. 180 (Høb) **70 20 80 08**

Sundhedsplejen Centrum
Åboulevarden 23 (ArC **89 40 39 14**

Sundhedsplejen Nord
VejlbyCenterv. 52 (Ris) **89 40 64 67**

Sundhedsplejen Syd Holmev. 180 (Høb) **89 40 53 65**

Sundhedsplejen Vest Gudrunsvej 80 (Brb) .. **89 40 57 53**

Sundhedsværkstedet Louisev. 36 (Brb) **86 80 07 78**

Sundhedsøkonomisk Analyse Institut
Ndr.Strandv. 118 (Ris) **86 17 89 40**

Sundsnack Aps Fabrikvej 11 A (Vij) **87 34 77 70**

Sundstrøm Jane Vesterg. 4 (ArC) **86 12 64 24**

Sunesen Bo Elmholdt
Laurvigsg. 27 (ArN) ..... **Hemmeligt nr.**
- **J** Jordbrovej 5 (ArN) **86 10 21 05**
- **Lene** Chr.Winthersv. 65 (Åbh) **86 13 76 86**
- **Niels** konsulent Ådalsvej 28 (Ris) **86 17 88 43**
- **Steen** Kalmargade 41 (ArN) **86 10 83 48**
- **Thomas** Ellemosevæng. 25 (Trj) **35 10 25 05**
- **Ulla** Mønsgade 16 A (ArC **86 20 12 50**

Sunke Christian Schleppegrellsg. 25 (ArC) ... **86 17 41 11**
- **Preben** Stubagerv. 9 (Brb) **86 26 38 39**

Sunset Boulevard Bruuns Galleri
M.P.BruunsG. 25 (ArC **86 17 30 77**
86 17 30 88

Sunshine ApS Bystævnet 1 (Lys) **40 19 88 97**

Sunsys A/S St.T. 16 (ArC **58 10 56 01**

Sunwall Carl Ringkøbingv. 11 (ArC **86 21 50 95**

Suominen Simo HasleCenterv. 165 (ArV) **46 93 83 16**

Super Best Langenæs
Skanderborgv. 18 (ArC) **86 14 03 33**

Super Dæk Service Skejby
GrahamBellsV. 27 (ArN) **76 15 35 80**

Super Dæk Service Viby Viaduktvej 1 (Vlj) .. **76 15 30 40**
Telefax **76 15 30 49**

Super Dæk Service-Viby Aps
Viaduktvej 1 (Vlj) ..... **Hemmeligt nr.**

Super Dæk Service Åbyhøj
SørenFrichsV. 52 (Åbh) **76 15 32 60**
Telefax **76 15 32 69**

Super Magiker Peter Tønnesen
Skovbypark. 54 (Gal) **86 18 01 00**

Super Spar Torvet 12 (Gal) **86 94 57 11**

Super Spar I/S Torvet 12 (Gal) **86 94 56 48**

Super Sundt Vesterport 8 B (ArC **61 79 99 01**

Superauto Tisetv. 139 (Mal) **86 12 99 68**

Superbest Gl.Stillingv. 431 (Haj) **86 94 16 00**

SuperBest VesterbroT. 10 (ArC **86 13 74 44**

Superbest VesterbroT. 10 (ArC **86 20 96 88**

Superbest Hadsten I/S Nørreg. 2 (Hat) **86 98 00 33**
86 98 09 90

Superbest Hammel Østerg. 20 (Ham) **86 96 56 11**
86 96 56 16

Superbest-Nordland Super A/S
Tornebakk. 1 (Ris) **86 21 96 00**
86 24 98 74

Superbrugsen Grenåv. 768 (Skd) **87 48 92 00**

Superbrugsen Jægergårdsg. 14 (ArC **86 12 66 85**

Superbrugsen Jægergårdsg. 14 (ArC **86 19 86 55**

Superbrugsen Kirkebakk. 4 (Bed) **86 93 60 11**

Superbrugsen Nørre Alle 27 (Høg) **86 92 10 51**

SuperBrugsen Storeg. 7 (Hin) **87 64 10 64**

Slagterafd **87 64 10 65**

SuperBrugsen Østergårdsv. 278 (Sol) **86 92 70 05**

SuperBrugsen Bager
LystrupCenterv. 85 (Lys) **86 22 19 33**

SuperBrugsen Galten Sønderg. 47 (Gal) **87 54 05 40**

SuperBrugsen Hammel Torveg. 5 (Ham) **86 96 14 99**

Superbrugsen Kridthøjparken
Kridthøjv. 3 (Høb) **86 27 01 66**
86 27 16 50

SuperBrugsen Lystrup
LystrupCenterv. 85 (Lys) **86 22 10 81**

SuperBrugsen Malling
Søndermarksv. 10 (Mal) **86 93 10 18**

SuperBrugsen Skodstrup
Kløvervang. 108 (Skd) **86 99 13 47**

SuperBrugsen Vesterbro Torv
VesterbroT. 1 (ArC) **86 12 58 22**

SuperBrugsen Vesterbrotorv
VesterbroT. 1 (ArC) **86 76 16 95**

Super1Rent (Jesper Blak)
Bavne Alle 2 A (Hat) **70 22 04 56**

Super1Rent Vinduespolering
Olinesmindev. 68 (Hsd) **70 88 67 25**
Se annonce under:
Vinduespolering

Super1rent Aarhus Skjoldsg. 16 (Vlj) **70 88 67 20**
Se annonce under:
Rengøring

Super1rentadhocservice
Svanlevvej 85 (Hss) **40 90 42 90**

Superkiosken Langelandsg. 171 (ArC **86 13 08 67**

Superkiosken Ormslevv. 277 (Vlj) **86 28 23 50**

Superkilp/Abbas Jafari
Smedebroen 17 (Tri) **86 23 11 01**

Supersmuk Couture Åborggade 22 (ArC **86 12 12 01**

Superusers A/S Krajbjergv. 3 (Skd) **87 49 07 06**

SuperVision Alarmteknik ApS
Cedervej 2 (Haj) **70 23 93 10**

Suppestegogis I/S Åboulevarden 82 (ArC ... **86 19 77 55**

Supply Vikar Århusv. 18 (Høg) **86 14 92 92**

Supporting OtteRudsG. 84 (ArN) **61 65 44 15**

Sur/Sød I/S Skovbakkev. 22 (Brb) **27 24 31 51**

Surffine Gåseagerv. 12 (Egå) **86 17 67 65**

Surland Agnethe Rønnebærvæng. 10 (Gal) . **86 52 49 48**
- **Jørn** TrigeParkv. 17 (Tri) **86 23 09 89**

Survila Audrius Mejlbypark. 9 (Hjo) **86 11 81 15**

Sus Keramik (Susanne Sørensen)
Kløverv. 2 A (Hin) **86 98 85 78**

Susan Legetøj EgåStrandv. 115 (Egå) **86 22 20 86**

Susgaard Svend ing. Klintev. 29 (Ris) **86 13 41 59**
86 17 59 34

Sushi + M.P.BruunsG. 54 (ArC) **86 13 99 90**

Sussles Saloon Vester Alle 2 (Høg) **86 92 25 08**

Sutek Aynes Sct.KarensKilde 12 (Hns) **86 97 54 16**

Sutherland Duncan Stewart
Klokkerfaldet 62 (ArV) **86 28 71 05**

Suuld Sham Gudrunsvej 46 (Brb) ..... **Hemmeligt nr.**

Suurland Jesper Rødlundvej 220 (Haj) **88 19 81 00**
- **Ole** Klokkerfaldet 21 (ArV) **86 15 79 53**
- **Ole H** Klokkerfaldet 21 (ArV) **86 15 79 71**

Suzion Energy A/S BredskifteAllé 13 (ArV) .. **89 43 89 43**

SV-Gulve Oktobervej 71 (ArV) **86 75 01 01**
Se annonce under:
Gulvbelægning

Sv. Aa Helsinghoff Advokataktieselskabet
Europapl. 2 (ArC **86 12 85 77**

Svalegangen Rosenkrantzg. 21 (ArC **86 13 21 69**

Svalegangen Rosenkrantzg. 21 (ArC **86 13 88 66**
(Billetsalg ma.-fr. 14-20 - lørd. 12-16)
Administration Kl. 9-16) **86 19 19 44**

Svalegangen Rosenkrantzg. 21 (ArC **86 19 19 44**

Svalekiosken (Torben Andersen)
Gudrunsvej 7 (Brb) **86 25 35 44**

Svalen, Børnehaven Gudrunsvej 36 (Brb) **87 13 83 98**

Svalen Gartnerlet Hyacintvej 66 (Hns) **86 99 99 11**

Svalk Handel ApS MårsletByv. 18 (Mår) **86 29 09 00**

Svalø Evald Skovgårdsvæng. 636 (Trj) **86 29 42 09**
- **Steen** automek. Smedeskov. 30 A (Gal) **86 94 42 38**

Svan Gitte Stavtrupv. 221 B (Vlj) **86 28 03 89**
- **Teddy** typogr. Åtoften 50 (Egå) **86 74 23 37**

Svanberg Henrik Stentoften 43 (Høg) **86 92 35 15**

Svane Bente HolmeParkv. 323 (Høb) **86 11 08 61**
- **Birgit Lippert** Skelagerv. 46 C (ArN) **86 10 10 51**

Svane Bogføring & Rådgivning
KrekærlundsAllé 60 (Mal) **51 24 51 18**

Svane Byggestyring Aps
Arendalsv. 9 (ArN) ..... **Hemmeligt nr.**

Svane Byggestyring ApS
Arendalsv. 9 (ArN) **40 30 87 41**
- **Eva & Egon Ritz** Ryvangs Alle 21 (Ris) **86 17 80 14**
- **Flemming** Klokkerv. 7 (ArV) **86 15 01 71**
- **G O** professor dr.phil. Enebakken 4 (Lys) **86 22 48 86**

Svane Glas A/S Voldbjergv. 22 (Ris) **70 26 51 16**
Se annonce under:
Glarmestre
- **Grethe Møller** Nørreg. 1 (ArC **86 74 11 73**
- **Heidi** Karetmagertoft. 51 (Høb) **86 77 07 58**
- **I** Jernalderv. 97 (Hin) **86 98 60 52**
- **Inger** Stadion Alle 36 (ArC) ..... **Hemmeligt nr.**
- **Inger** Stadion Alle 36 (ArC) **97 52 60 40**
- **Keld & Mette** Skærbæk
Ravngårdsv. 23 (Hat) **86 18 22 13**

Svane Køkkenet

Vintervej 9 (ArV) **86 19 18 88**
Se annonce under:
Køkkener
- **Leo & Jytte Marx** Grøfthøjpark. 165 (Vlj) .. **86 28 12 25**
- **Lone** ByvangsAllé 10 (Vlj) ..... **Hemmeligt nr.**
- **Lotte** Arendalsv. 9 (ArN) **86 10 32 02**
- **Malou & Pim Feijen** HammerOdde 3 (ArV) **86 16 13 17**
- **Margit Krogh** Elgårdsminde 47 (Hat) **86 98 15 87**
- **Niels** HenrikHertzV. 39 (Åbh) **86 98 30 72**

Svane & Lilhrs Aps Bakke Alle 7 (Åbh) **86 75 21 05**
- **Per** ValdemarPoulsensV. 5 (Vlj) **86 11 02 45**
- **Rikka Pauffma** Skt.PaulsG. 23 (ArC **32 16 68 39**

Svane Salon VorregårdsAllé 117 (ArN) **86 16 48 11**

Svane - Service (Mai Seiersen)
Haslevej 8 B (Åbh) **87 20 08 99**
87 34 00 07

Svane-Sørensen Otto tandl.
Skanderborgv. 213 (Vlj) **86 14 64 00**
– **86 14 68 49**
- **Tina** Falstersg. 50 (ArC) **32 10 03 49**
- **Tinne Barsøe** SkolevangsAllé 58 (Ris) **86 17 60 64**

Svane Vask Lystrupv. 15 (Ris) **86 17 89 89**

Svaneborg Vibeke & Ole Straarup
Lykkensdalsv. 2 Ø (Brb) **86 26 45 11**

Svanebutikken.Dk Dyrehavev. 17 (Hat) **26 62 07 75**

Svanhede Anne Marie K. & Mads R.
Islandsg. 13 (ArN) **86 13 88 73**
- **Charlotte** Østergårds Alle 7 (Skd) ..... **Hemmeligt nr.**
- **Harry** Kvædevej 20 (Høb) **86 27 41 46**
- **Jesper** Lærkevæng. 38 (Gal) **86 95 00 44**
- **Knud Erik** chauf. Bavnebakk. 11 (Hss) **86 29 41 98**
- **Mogens** Østergårds Alle 7 (Skd) ..... **Hemmeligt nr.**
- **Mogens Hastrup** Østergårds Alle 7 (Skd) ... **86 99 10 23**
- **Per** mur. Topasvej 16 (Skd) **86 99 17 28**

Svanholm Anne-Marie
Kornmodsbakk. 170 (ArV) **86 75 32 33**
- **Frode** Langeliniepark. 9 (ArC) **86 35 65 35**
- **Gitte** Tousvej 81 A (Åbh) **86 25 20 87**
- **Karina & Jesper Lynge Madsen**
SolbjergHedev. 93 (Sol) **86 14 21 07**

Svanholt Jørgen Fredensgårdsv. 10 (Høb) **86 14 24 40**

Svankjær I Kildegård. 2 (ArC) **86 19 41 93**

Svantemann Margrethe
Reginehøjv. 25 (ArN) **86 16 31 10**
- **Morten & Margit** Toftesving. 12 (Egå) **86 22 22 91**

Svare Ebbe Vilhelmsborgvæng. 61 (Bed) **86 93 65 56**

Svare Helle Rosenvæng. 92 (Høg) **86 92 30 37**
- **Kjartan & Patricia** Egevænget 42 (Trj) **86 12 25 25**
- **Mirctza** NymarksAllé 66 (Mår) **86 93 36 74**
- **V & M** Byagervej 109 K (Bed) **86 93 80 12**

Svarer Kjeld Vorup bankass.
Bedervej 58 (Mår) **86 29 46 09**
- **Michael & Marie Andersen**
Øst.Strandallé 8 (Ris) **86 17 71 10**

John Svarre Knudevejen 20 (Høg) **86 92 38 04**

Svarre Marianne MøllerMeyersV. 55 (Ris) ... **86 78 95 51**
- **Poul** kont.ass. Kringelvej 12 E (Egå) **86 22 65 34**
- **Tanja** Sensommerv. 165 (Hjo) **86 19 00 02**
- **Aage Bjerregaard** el-instal. Åg. 12 (Tri) **86 98 94 12**

Svarrer Jan Wejse Testrupv. 127 (Mår) **43 61 33 58**
- **Rikke Ingeman** Brundtvej 96 (Ham) **87 61 06 61**

Svart Tove & Bent Egebjergv. 8 (Brb) **86 26 18 66**

Svava-Olsen Kurt bankass.
Stenrosev. 47 (Bed) **86 93 67 22**

Svavarsdottir Jens Parbo Margrét
Præstemarksv. 5 (Brb) **86 13 02 92**

Svavarsson Ottar Runar
Grøndalsv. 192 (Vlj) **86 28 40 90**

Svedborg Karen M. Gissel
Ankersgade 25 (ArC) **86 21 51 53**

Svejgaard Alice Mustrupvej 197 (Mår) **86 26 36 36**
- **Annie** NorgesAllé 8 (ArN) **86 78 75 53**
- **Bo** Østervangsv. 19 (Hat) **86 98 25 39**
- **Jens** PederSkramsG. 14 (ArN) **86 16 31 36**
86 16 31 52

Sveinsdottir Steinunn Maria
Skejbypark. 22 (ArN) **32 20 18 33**

Sveistrup-Andersen Ketty Dam
Elmev. 2 (Hns) **86 97 52 70**

Sveistrup Lone & Ole Børupvej 335 (Trj) **86 29 91 10**

Svej, Cafe Brasserie I/S
Åboulevarden 22 (ArC) **86 12 30 31**

Svejbæk Anne-Grete & Jacob
Flintebakk. 143 (Ris) **86 21 20 84**

Svejgaard Jakob & Lisa Balch
ThornbæksAllé 12 (Høb) **86 10 12 26**
- **Karin** Hasselager Stationsv 6 (Hss) **86 18 40 03**
- **Kirsten** Skovhøj 58 (Hss) **86 28 61 04**
- **Tove & Erik** Dalvangen 59 (Høb) **86 27 57 24**

Svejstrup Dorthe Holmegårdsv. 54 (Høb) ... **86 11 05 65**

Svejsehuset A/S JensJuulsV. 15 (Vlj) **87 38 64 11**

Svejstrup Anette Ladefogedv. 5 (ArN) **86 21 23 80**
- **Camilla Busk** Kærlundvej 29 (Vlj) **86 18 36 46**

Svejstrup Erik gartn. BøgeskovHøv. 4 (Vlj) .. **86 28 27 55**
- **Erik** gartn. BøgeskovHøv. 4 (Vlj) **86 28 28 38**
- **Flemming** dir. Ormslevv. 448 (Vlj) **86 94 14 55**
- **Jan Tang** Børupvej 320 B (Trj) **32 21 37 85**
- **Janne Leth** Skejbytoft. 26 (ArN) **86 10 93 85**
- **Lisbeth & Peter** BøgeskovHøv. 4 (Vlj) **86 28 66 17**
- **Malene** Byvæng. 6 A (Vlj) **86 13 24 33**
- **Malene** HansBrogesV. 5 C (Brb) **86 16 96 97**
- **Malene Kirstine** HansBrogesV. 5 C (Brb) .. **86 16 96 98**
- **Mark** Humlevej 17 (Hns) **86 99 68 65**

Svejstrup Susanne Egebækskvej 20 (Høb) **86 27 28 59**
- **Søren** H.C.Ørstedsv. 22 (Vlj) **86 11 26 23**
- **Thordis** Højvangsv. 35 (Vlj) **86 28 35 50**
- **Uffe** gdr. HjulbyHegn 2 (Trl) **86 98 93 14**

Svejse Jan SkæringSkolev. 111 (Egå) **87 44 03 54**

Svelle A L Birkehaven 59 (Lys) **86 74 10 50**

Sveller E J Fjældevang. 98 (ArV) **86 15 62 85**

Svend Andresens Familiefond
Ellevej 7 (Trj) **86 29 01 92**

Svend Dahl Christensen Aps
Trueholmv. 2 (Til) **75 55 33 22**
75 55 43 22

Svend Høyer A/S Klövermarksv. 43 (Hat) **86 42 80 21**

Svendesen Ulrik Rørsangerv. 62 (Hin) **35 12 90 18**

Svendgård Henning gdr.
Lilleåvæng. 69 (Hat) **86 98 24 36**

Svendgaard Linda Lystenlund 55 (Sol) **86 92 90 58**
- **Marianne & Martin Præst**
Hasselvang. 32 (SoD) **86 11 01 63**
- **Niels** Tisetv. 39 (Mal) **86 93 37 23**

Svendgaard Rikke Harevænget 19 (Ham) **86 24 12 14**
- **Søren** Høgevænget 37 (Mat) **86 98 30 86**

Svendsen A H Engdalsvej 22 (Brb) **86 26 11 80**
- **A M** Gartnerpark. 15 A (Tri) **86 23 15 92**
- **Adam** Stokbrovej 38 (Lys) **86 23 12 01**
- **Allan & Magdalene** Skelagerv. 240 (ArN) .. **97 47 16 66**
- **Anne & Gersam Turri** Grenåv. 791 (Skd) .. **86 99 15 70**
- **Arne** konsulent HolmeMøllev. 114 (Høb) **86 11 42 53**
- **Arne Lentz** F.VestergaardsG. 32 (ArC **86 25 72 09**
- **Bente** Heidesvej 2 (Høb) ..... **Hemmeligt nr.**
- **Berit** Moselunden 38 (Mal) **86 93 35 83**
- **Berling** Vestergårdsv. 29 (Vlj) **86 14 41 94**
- **Birgit** smør.br.jfr. BrobjergParkv. 65 (Egå) **86 22 52 94**
- **Birgit & Erik Holmboe** Tjelevej 13 (Ris) **86 21 53 24**
- **Birthe** Ryvejen 42 (Høg) **86 57 00 31**
- **Birthe** Åmindevej 8 (Ris) **86 11 95 53**
- **Carsten** Ribesvæng. 8 (Hns) **86 22 24 24**
- **Claus** Sallv. 116 (Ham) **86 96 26 06**

Svendsen Clemen autohdl.
Hejrebakk. 8 (Brb) **86 26 24 00**
- **Connie & Claus** Skræddergyden 50 (Ham) . **86 96 00 94**
- **Dan & Lone Hvid** Flintebakk. 80 (Ris) **86 21 90 20**
- **E** Nørreg. 3 C (Ham **86 96 50 91**
- **Egon** fritidshj.led. Solvejen 12 (Egå) **86 22 04 42**
- **Elin K & Lars P Nielsen**
Bedervej 93 (Mår) **86 29 92 28**
- **Elly** Trankærgårdsv. 103 (Trj) **86 72 55 11**
- **Else** Nygårdsv. 150 (Høb) **86 27 03 08**
- **Else** lekt. MøllevangsAllé 52 (ArV) **86 15 79 43**
- **Erik** Smedestien 4 (Skd) **86 99 21 46**
- **Erik & Edelise Hallenborg**
Rømøvænget 11 (Til) **86 24 04 69**
- **Erling Møller** slagt.sv. Engv. 26 (Hin) **86 98 69 50**
- **Finn** Mellemtoft. 4 (Egå) **86 22 80 53**
- **Frank** Bredkildeg. 4 (Ris) **97 13 33 10**
- **G** Bysmedevej 73 A (Til) **86 24 17 90**
- **Gal** Askelunden 17 (Mal) **86 93 24 31**
- **Gerda** VisbjergHegn 29 (Mår) **86 72 25 80**
- **Gert** Søtoften 56 (Egå) **86 22 85 90**
- **Gert** Tingstedet 34 (Brb) **86 26 52 20**
- **Gitte Saugmann & Henrik R**
SkæringSandager 37 (Egå) **86 22 59 87**
- **H M** Finsensg. 60 (ArN) **86 16 99 21**

Svendsen Hanne Hovmarksv. 92 (Hor) **75 65 53 60**
- **Hanne** Tingv. 4 (Hin) **86 98 56 88**
- **Hans hasve** Jellebakk. 15 (Ris) **87 43 02 60**
- **Hans & Tina** Jellebakk. 15 (Ris) **86 21 70 03**
- **Helle** Ålborggade 15 (ArC **86 17 30 48**
- **Henning Riskjær** Egebækskvej 122 (Høb) ... **86 27 37 66**
- **Henrik** Filippav. 11 (Hin) **36 41 53 52**
- **Henrik** montør Ørævænget 38 (Til) **86 24 48 57**
- **Henrik Haahr** Lavritsdalsv. 21 (Hin) **98 78 04 25**
- **Ida Birgitte Bonne**
Skovlundgårdsv. 57 (Vlj) **86 28 19 13**
- **Inga** Stavnsvej 55 (Til) **74 51 93 94**
- **Inge** Grenåv. 701 (Skd) **86 97 94 98**
- **Inger & Per Juul Hansen**
Løvagervej 56 (Hjo) **86 22 13 65**
- **Irene Kyhl** Strandvej. 106 (ArC **86 14 53 30**
- **Ivan** Ryhaven 29 (ArV) **86 25 47 88**
- **Ivar** Emmasv. 4 (Brb) **86 25 32 87**
- **J J** mask.arb. Jernalderv. 182 (ArV) **86 24 38 95**
- **J L** tilsynsfør. Kirkev. 23 (Vlj) **86 14 03 51**
- **Jakob Fuglsig** Hørretiøkk. 150 (Mår) **39 30 41 30**
- **Jan** Skæringvang. 22 (Egå) **86 22 40 90**
- **Jan & Malene Jørgensen**
Flinthøjen 75 (Hin) **87 64 01 10**
- **Jens** Mejlg. 78 B (ArC **32 17 17 76**
- **Jens Rud** Bramstrupv. 18 (Hat) **86 46 35 90**
- **Jens Rud** gdr. Lyngåv. 21 (Hat) **86 98 05 07**
- **Jonna** Skoleg. 2 C (Ham) **86 96 91 51**
- **Josef** Nordborg. 38 (ArC **86 12 74 07**
- **Jørgen** Frisenholt 35 (Trj) **86 29 10 34**
- **Jørgen** dir. Storhøjv. 32 (Mår) **86 27 27 03**
- **Jørgen** informatør Skejbytoft. 198 A (ArN) . **86 78 23 76**
- **Jørgen** spec.arb. Ilierupvej 9 (ArN) **86 10 32 70**
- **Jørgen** værkmest. Nøragerv. 4 (Hin) **86 98 71 72**

Svendsen Jørn Mosegaard regionsch.
Skolev. 23 (Mke) **86 37 76 21**
- **Kaj** Tåstrupv. 61 (Hin) **86 98 77 31**
- **Karl** Haslevangsv. 17 (ArV) **86 15 98 38**
- **Karl** Kirkevej. 1 (Sab) **87 62 93 40**
- **Karl** khs Randersv. 13 B (Hat) **96 74 04 31**
- **Karl Johan** Vester Alle 29 (ArC **86 18 13 56**
- **Karna** Ellekærpark. 5 (Hns) **86 99 51 09**
- **Kathrine Vinstrup** Fruenshøj 30 (Skd) **86 99 36 98**
86 99 39 98
- **Katrine** Mindev. 4 (Vlj) **86 11 22 37**
- **Kenneth** Ryv. 111 A (Gal) **98 37 50 74**
- **Kim** Junivej 4 (ArV) **86 75 09 14**
- **Kim Leon** idejnsm. Neptunvej 97 (Vlj) **86 14 96 62**
- **Kim René** Ørnevænget 41 (Bed) ..... **Hemmeligt nr.**
- **Kirsten** konsulent HansBrogesG. 39 (ArC ... **86 13 08 62**
- **Kirsten Toftkjær** korresp.
Skanderborgv. 33 (ArC **86 14 82 96**
- **Knud Anker** Solbærhaven 82 (Lys) **86 22 18 45**
- **Knud Berling** montør
Svalevæng. 24 (Bed) **86 93 25 06**
- **Kristian Bøgevej** 111 A (Bed) **86 93 66 97**
- **Kristian Lindegaard** Skovvej. 15 (ArC **32 10 70 63**
- **Kurt** Holkjærvej 3 (Hat) **86 98 20 35**
- **Kurt** Strandvangsv. 84 (Egå) **86 22 42 03**
- **L** SmedegårdsAllé 3 (Mal) **86 27 55 44**
- **Lars** Hovedgaden 54 (Brb) **35 12 72 84**
- **Lars** Skovgårdsvæng. 73 (Trj) **86 29 08 61**
- **Lars & Jette Ottow**
Jelshøjvæng. 2 A (Høb) **86 27 32 72**
- **Leo** Byagervej 108 E (Bed) **86 93 83 09**
- **Linda** Majsvænget 56 (Mal) **86 93 36 27**
- **Lisbeth & Carsten Søndergaard**
Hjelmagerpark. 516 (Skd) **86 97 90 73**
- **Loa & Knud** Rørsangerv. 7 (Brb) **86 25 99 80**
- **Lone Bach** Guldbjergv. 5 (Høb) **86 14 68 20**
- **M Lading** Brovej 5 (Egå) **86 17 77

Sven

Svendsen Per Rønnevang. 14 (Sab) 86 91 08 49
- **Per** tømr. Rosengård. 1 (Hns) 86 97 45 96
- **Per S** Lindholmv. 21 (ArN) 86 78 67 34
- **Peter** Jegstrupvæng. 455 (TrJ) 86 72 08 67

Svendsen Peter NyMunkeg. 73 (ArC) 21 68 33 09
- **Peter M & Hanne** Vestervang 10 (ArC) 86 20 28 05

Svendsen Pia Ndr.Ringg. 117 (ArN) 86 10 07 33
Svendsen Pia Ndr.Ringg. 117 (ArN) 86 10 07 33
- **Pia** Skejbygårdsv. 156 (Ris) 86 21 57 29
- **Poul Dalsgård** Langballev. 117 (Mår) 86 93 60 38
- **Poul & Susanne** Rugmarken 28 (Lys) 86 22 72 75
- **René** Skanderborgv. 1 (ArC) 86 20 12 12
- **Rene Thunberg** Uffesvej 11 (Hat) 86 98 69 70
- **Rikke** Smoven 5 (ArN) 86 76 07 37
- **Robert & Mette Jacobsen**
Sastrupvej 6 B (Hjo) 86 15 18 90
- **Ruth** LangenæsAllé 57 (ArC) 86 14 52 66
- **Sigrid** Birkedalsv. 15 (Vij) 86 11 02 50
- **Steen Fuglsig** Gyldenkronesv. 5 (Mår) 86 29 30 71
- **Steffen** Søskrænten 80 (Vij) 86 28 42 78
- **Susanne** Kirkevæng. 282 (TrJ) 86 29 63 11
- **Susanne Vork** RisvangAllé 41 (ArN) 86 16 38 72
- **Svend** lær. Tousvej 43 (Åbh) 86 25 50 27
- **Svend Trøst** RoukærAllé 35 (Høb) 86 93 17 93
- **Søren Kinggaard** Chr.WærumsG. 15 (ArC) 88 17 30 09
- **Tage** Løvagervej 43 (Hjo) 86 22 79 31
- **Tage** slagt. Astridsvej 7 (Brb) 86 25 60 21
- **Thomas** Naurvej 5 (Brb) 86 26 10 30
- **Thomas** Ornsholtgårdsv. 15 (Vij) 86 28 00 29

Svendsen Thomas Autoreparation
Chr.X'sV. 205 (Høb) 86 29 49 22
Se annonce under:
Autoreparation
- **Thorkild** chefkons. Skovhøj 191 (Hss) 77 34 09 50
86 14 10 15

Svendsen Torben Entreprenørfirmaet
ApS entrepr. Ladingv. 4 (Gal) 86 95 40 25

Svendsen Torben Entreprenørfirmaet
ApS Ladingv. 4 (Gal) 86 95 45 90
- **Torben Kronholm** farv. Spicavej 26 (Høb) . 86 14 72 84

Svendsen Viggo Ørvadsv. 86 (Brb) 86 26 25 40
- **Vivi** Åbenrågade 19 (ArC) 86 11 45 48
- **Aage** Pileløkken 19 (Mal) 86 93 35 87

Svendson Arne Leo Hørup
Trillegårdsv. 178 (ArV) 86 15 20 92
- **Kenneth** Bogenhøjv. 4 (Tri) 86 99 27 77

Svendstrup Anita Drosselvej 9 (Ham) 86 96 30 58

Svenningsen Ulla Revisionsfirma
Tjørnegade 8 C (ArN) 86 16 70 70
Se annonce under:
Revisorer

Svenneklær I L læge Agerbæksv. 12 B (Ris) . 86 17 30 05

Svennesen Bo Trondvad 6 (Hag) 86 92 27 40

Svennevig Gunvor & Henrik Jensen
Ydunsvej 30 (Åbh) 86 15 13 31
- **P** bibliot. MøllevangsAllé 187 (ArN) 86 16 36 59

Svennigsen Morten Kirkev. 19 (Hat) 86 96 58 33

Svenning Jens-Christian
Jarlsmindev. 12 (Vij) 87 38 13 00
- **Søren Michael** NorgesAllé 15 (ArN) 86 10 43 44

Svenningsaard Henriette Schou
Gml.Oustrupv. 2 (Mke) ..... **Hemmeligt nr.**
- **Søren Schou** Gml.Oustrupv. 2 (Mke) ..... **Hemmeligt nr.**

Svenningsen Anny Nordvestpass. 22 (ArN) .. 86 16 69 00
- **Bjørn Erik Lydiking**
Ringkøbingv. 33 (ArC) 86 19 07 96
- **Brian** Drosselvej 10 (Mke) 86 37 62 40
- **Børge** mur. Sommersmindev. 52 (Egå) 86 22 33 87
- **Connie** Jegstrupvæng. 153 (TrJ) 87 38 18 88
- **Dorte & Claus** SkæringEgager 77 (Egå) 86 22 88 91
- **Dorthe** Skelagerv. 287 (ArN) 86 10 94 14
- **Erling** montør Hindhøjen 28 (Hin) 86 98 56 23
- **Erna** Skovvangsv. 221 (ArN) 86 16 55 99
- **Flemming** afd.led. Vestervang 9 (ArC) 86 19 07 07
- **Frank** mek. Vorbjergbakk. 16 (Ris) 86 21 22 23
- **Gitte** Munkebakkev. 12 (Egå) 86 10 94 08
- **Gitte** Nørreg. 1 A (Hin) 86 91 28 39
- **Greta** Sigridsvej 29 (Brb) 86 25 28 28
- **Henning** Vestervangspark. 37 (Sol) 86 92 61 92
- **Henrik** Nordvestpass. 42 (ArN) 86 16 48 52
- **Henrik & Charlotte** Espedalen 102 (Ris) 86 21 99 72
- **Ib** Overskovv. 7 (Hag) 86 92 27 22
- **Jens F** SkæringEgager 15 (Egå) 86 74 01 14
- **Jesper & Bettina** Granatvæng. 28 (Gal) 86 10 90 40
- **Kjeld** arkit. Rouloen 48 (Egå) 86 22 37 42
- **Kurt** selvsm. Havkærvæng. 121 (Til) 86 24 61 60
- **Lalla** Hjelmagerpark. 470 (Skd) 86 97 97 66
- **Lars** Fabriksv. 11 (Mke) 75 61 50 18
- **Lars & B. R. Bitsch** Tårnvej 2 (Vij) 86 14 84 09
- **Leif** mask.snedk. Grenåv. 734 (Skd) 86 99 30 59
- **Lone** Hjortshøjpark. 163 (Hjo) 86 11 96 98
- **Marianne** Abildhaven 59 (Lys) 86 74 07 43
- **Marianne & Bo** St.BlichersV. 87 (ArV) 86 25 77 78
- **Nadja** KajMunksV. 44 (Vij) 86 19 70 87
- **O** Marstrandsg. 30 (ArC) 86 12 82 87
- **Oda** Espedalen 73 (Ris) 86 21 46 46
- **Oda** Langballev. 15 (Mår) 86 29 25 86
- **Palle** teletekn. LangenæsAllé 76 (ArC) 86 14 61 46

Svenningsen Pia Skjørringv. 118 (Gal) 86 94 74 18
- **Rune** Marstrandsg. 30 (ArC) 32 12 56 70
- **Tommy** Ebeltoftv. 48 A (Mke) 86 37 77 06
- **Vibeke** JeppeAakjærsV. 51 (Åbh) 86 18 45 50

Svennson Dorte Fredensborgpark. 14 (Vij) .. 86 28 00 69
- **Tine Dyrlund** Forteledet 25 (Ris) 82 43 65 43

Svennum Gitte Haslehøjv. 8 C (ArV) 86 15 34 91

Svensen Annette Juel
Ranunkelv. 395 (Sab) ..... **Hemmeligt nr.**
- **Arne** Klokkerfaldet 91 (ArV) 86 15 44 28
- **Inge Juel** kont.ass. Højvej 31 (Sab) 86 94 85 94
- **Søren Kinggaard** Skt.PaulsG. 16 (ArC) 86 18 22 17

Svensgaard Camilla Høgh
Ll.Elstedv. 233 B (Lys) 86 75 33 29
- **Else** Tordenskjoldsg. 87 (ArN) 32 17 42 60
- **Torben** Kappelsdal 52 (Ham) 86 23 25 44

Svensk Kanoferie (Karsten Yde)
Elmosevej 52 (Bed) 86 93 63 22

Svenskeksperten Onsholtvej 124 (Vij) 23 96 33 41

Svensmark Ditte Gry
Ll.Elstedv. 231 A (Lys) 86 16 22 43

Svenson Ole Sdr.Ringg. 24 (ArC) 86 18 34 70

Svensson A Sandkåsvej 32 (ArV) 86 16 84 10

Svensson A tømr.mest. Silkeborgv. 11 (Gal) . 86 94 30 92
- **Annette S** SmedegårdsAllé 55 (Mal) 86 93 01 02
- **Arne** fil.dir. Åbrinken 3 (Hns) 86 22 22 23
- **Bjarne** Tammerisv. 21 (Ris) 86 17 76 03
- **Britta** Julivej 16 (ArV) 82 43 11 62
86 15 90 14
- **Christinna Færch** Skovvangsv. 22 (ArN) 32 18 06 97
- **Elisabeth** H.C.Andersens Vej 44 (Åbh) 86 25 65 85
- **Else** Østergårdstoft. 46 (Hjo) 86 46 70 96
- **Erik** Byleddet 2 (Brb) 86 26 07 05
- **Erik** lag.eksped. Skovsgårdspark. 15 (Høg) . 86 92 18 53
- **Erik Culsy** Byleddet 2 K (Brb) ..... **Hemmeligt nr.**
- **Frederik** Børupvej 105 (TrJ) 86 29 11 71
- **Helle** Espedalen 72 (Ris) 86 21 72 32

Svensson Inger Præsteager 12 (ArN) 86 38 70 80
- **Isabelle** Bakken 14 (Hns) 76 74 25 10
- **Jan** Fjældevæng. 6 (ArV) 86 15 31 46
- **Jens-Erik Schjødt** Egevangen 9 (Sol) 69 10 63 00
- **Karen** Tinghøjv. 3 (Hat) 86 98 27 59
- **Karin** Stavtrupv. 201 E (Vij) 86 15 55 66
- **Lasse** Willemoesg. 26 (ArN) 32 16 34 13
- **Leif** el.nik.-tekn. Præstegårdsv. 62 (Mår) ... 86 29 28 19
- **Marianne & Ove** Tilstøsterv. 2 (Til) 86 24 39 39
- **Martin Alexander**
GustavHolmsV. 10 (ArN) 82 43 71 90
- **Ove Helt** Tilstøsterv. 2 (Til) ..... **Hemmeligt nr.**
- **Petra Susanne**
ViggoStuckenbergsV. 25 (ArV) ..... **Hemmeligt nr.**
- **Robert** Nygårdsv. 39 (Høb) 86 74 20 78

Svensson Robert Nygårdsv. 39 (Høb) 86 74 20 78
- **Ruth & Lars** Langagerv. 14 (Ham) 86 96 22 83
- **Steen** ass. Torshøjvæng. 156 (Hss) 86 28 30 90
- **Sven** H.C.Ørstedsv. 37 (Vij) ..... **Hemmeligt nr.**
- **Tage Bay** Skovgårdsvæng. 422 (TrJ) 86 29 36 66
- **U** kont.ass. SmedegårdsAllé 49 (Mal) 86 93 10 89
- **Willy** mask.arb. Hammershusv. 58 (ArV) 86 10 20 69

Svenstrup Anne Nedergårdsv. 73 A (ArN) 35 12 26 79
- **Birthe** Hvedevæng. 31 (Hat) 86 91 44 65

Svenstrup Bjarne, Tømrermester ApS
Engv. 18 (Høg) 86 92 20 48
Se annonce under:
Gjermestre
Tømrere

Svenstrup Borger- Og Gymnastikforening
Viborgv. 243 (Ham) 50 50 40 60
- **Doris & Kaj Kaalund** Tåstrupv. 51 (Hat) 86 91 50 69

Svenstrup Erik tømr.
Valmuevæng. 28 (Høg) 86 92 19 87

Svenstrup Forsamlingshus (Ingrid
Rasmussen) Viborgv. 243 (Ham) 86 96 24 20
- Ib Kvædevej 34 A (Hns) 86 99 56 02
- Kaj østehdl. HøegHagensV. 9 (ArN) 86 16 95 41

Svenstrup Karen GustavHolmsV. 7 (ArN) 86 12 01 75
- **Lennart** JohannGutenbergsV. 5 (ArN) 77 34 11 50
- **Lennart & H S Jacobsen**
Kyøvænget 2 (Til) 87 45 04 22
- **Matilde** Høegh-GuldbergsG. 97 (ArC) 86 10 65 30
- **Niels Henrik** Østervang 38 (Tri) 86 98 97 95

Svenstrup Vandværk Gyvelv. 30 (Ham) 86 96 97 25

Sverrild Lise Klintev. 11 (Ris) 86 17 36 56

Sveum Ingvild Hoel Kystvej. 23 B (ArC) 32 10 09 34

Svidt A/S Borumvej 39 (Til) 86 24 14 44

Svineriet Mejlg. 35 (ArC) 86 12 30 00

Svingel Torben Randersv. 112 (Høg) 86 57 12 02

Svinth Bodil RudolphWulffsG. 14 (ArC) 86 11 66 20
- **Ejnar** Bondehaven 20 (Skd) 86 99 31 27
- **Frederik** Sdr.Ringg. 55 (ArC) 32 17 13 87
- **Freed** dekoratør Bygvangen 4 (ArN) 86 16 31 47
- **Jan** Oldager 11 (Lys) 86 22 91 81

Svinth-Johansen Christian
Universitetspark. 9 (ArC) 89 42 74 20
- **Louise Maria** Chr.WærumsG. 21 (ArC) 32 20 62 29
- **Olga E** LystrupCenterv. 78 (Lys) 86 74 25 88

Svit Hanne & Bent Hasselvang. 26 (Sol) 86 92 72 29
- **Lars** Jær. Søvangen 19 (Gal) 86 94 57 85

Svith Bente Skovlundsv. 32 (Høg) 86 92 30 34
- **Lone** Odensegade 35 (ArC) 86 12 66 76
- **Loni** Engblommev. 43 (Ris) 86 17 93 90
- **Mette** Yrsavej 15 (Åbh) 86 15 96 21

Svith Morten Skt.AnnaG. 49 (ArC) 86 19 98 68

Svith Søren journ.
Skt.PaulsKirkepl. 9 B (ArC) 87 30 31 70

Svold Marianne bibliot.
NielsJuelsG. 18 (ArN) 86 16 59 67
- **Steen** Nørre Alle 86 (ArC) 86 19 34 09

Sveldgaard Carsten DalgasAvenue 7 (ArC) .. 86 14 93 83
- **Mette** Præsteløft. 54 (Bed) 86 19 17 21

Sværdborg Lars NyMoesgårdv. 45 (Høb) 86 11 22 28

Sværdpill Dorthe St.BlichersV. 47 (Åbh) 86 25 11 31

Sværdpill Transport Topasvej 31 (Skd) .... **Hemmeligt nr.**

Sværdpil J Landlyst 37 (Skd) 86 99 31 12

Sværke Helle Fuglebakkev. 88 (ArV) ..... **Hemmeligt nr.**
- **Ida & Jørgen Lind** Kirkebakk. 31 C (Bed) ... 86 29 83 02

SVÅ Børnehaven HaraldSelmersV. 45 (Ris) .. 86 17 55 51

Swalda Marie Rymarken 104 (ArV) 32 15 38 99

Swane Stian Haslevej 8 (Åbh) 32 14 27 09

Swartz Jakob Bentesvej 47 (Brb) 32 14 42 33

Sway ApS (Carsten Daugaard)
Skt.ClemensT. 17 (ArC) 86 12 31 22

Swegon A/S Gjellerupv. 84 (Åbh) 86 20 45 90

Swegon A/S Hørkær 20 (Hlv) 36 36 99 90

Swiatecki Adrian & Elisa
Klovervang. 27 (Skd) 86 99 01 76

Skomager Swift Jordbrovej 14 (ArN) 86 16 59 69

Swoboda Inger-Lise Finlandsv. 4 (Hat) 86 98 31 58

SWOT team SørenFrichsV. 38 K (Åbh) 70 20 18 26

Sy Nhl A SabroVænge 9 (Sab) 86 15 30 63
- **Sanh** Østerløkk. 87 (Til) 32 18 73 75

Syamindo Richard Martin Mindet 4 (ArC) .. 86 12 03 19

Syd Distribution Aps
Elgårdsmindelund. 71 (Høg) 70 22 12 91

Sydbank Banegårdspl. 9 (ArC) 74 37 54 60
Telefax 74 37 54 61

Sydbank Lystrupv. 4 (Ris) 74 37 54 70
Telefax 74 37 54 71

Sydbank Peberlyk 4 (Aab) 74 37 37 37

Sydbank RosenvangsAllé 184 (Høb) 74 37 54 10
Telefax 74 37 54 11

Sydbank Skanderborgv. 213 (Vij) 74 37 54 80
Telefax 74 37 54 81

Sydbank St.T. 12 (ArC) 74 37 57 00
Telefax 74 37 57 01

Sydbank St.T. 12 (ArC) 74 37 57 00
Se annonce under:
Pengeinstitutter

Sydbank Vip Lejligheden St.T. 12 (ArC) 86 25 57 07

Syddesign Blegindv. 75 (Høg) 50 99 62 20

Syddjurs Busser ApS Hornbjergv. 10 (Hns) . 86 97 54 55

Syddjurs Byg Hyrdedalen 2 (Ebe) 21 65 37 12
Se annonce under: Tømrere
Se annonce under:
Tømrere

Syddjurs Erhvervsrengøring ApS
Hornbjergv. 84 (Hns) 22 25 21 58

Syddjurs It Support I/S
Lyngbakken 38 (Mke) 61 73 27 13

Syddjurs Karateskole Balevej 52 (Mke) 86 37 73 83

Syddjurs Ungdomsskole
Rosenholmv. 1 (Hns) 87 53 57 60

Sydpå Solbjerg, Klubben
SolbjergHovedg. 90 C (Sol) 87 13 80 82

Syed Birgit Kærgårdspark. 10 (Sol) 86 92 80 04

Sygeforsikringen "danmark"
Søndereg. 76 (ArC) 70 10 90 70

Sygeplejerskernes Vikarbureau ApS
Klosterg. 56 B (ArC) 86 12 94 54

Sylow Henrik Sejrøg. 12 (ArC) 86 13 83 10

Sylvest Andreas ing. Holmev. 118 (Høb) 86 24 29 88
- **Lars** NielsBohrsV. 10 (Vij) 88 17 65 56
- **Lars & Helle** Langdalsv. 18 (Brb) 86 24 54 09
- **Ole & Carina Bragger** Kløvevej 48 (Mke) .. 87 85 20 30
- **Signe Birgitte** Rugbjergv. 32 (Vij) 86 28 57 30
- **Thomas** Grøndalsv. 72 (Vij) 82 43 99 09

Sylvester Caroline Frederiksg. 48 A (ArC) 32 14 34 82

Sylvester-Hvid Anna tegn.
Skovbakkev. 43 H (Brb) 86 26 33 47
- **Dorrit** sekr. Skejbygårdsv. 284 (Ris) 86 21 65 04
86 21 75 04

Sylvestersen Janna NødkærAllé 142 (Høb) .. 86 27 83 41

Symfoni Software Chr.Winthersv. 94 (Åbh) . 70 20 56 37

Symfoni Software Danmark Aps
Margrethepl. 3 (ArC) 70 20 56 36

Syn & Indlæring Nyvangsvej 19 (Haj) 40 98 15 00

Synoptik A/S Søndereg. 7 (ArC) 86 12 12 21
Finlandsgade 17 ..... 86 10 08 99
Bruuns Galleri 86 12 64 61
Cityvest, 8220 brabrand 86 25 39 61
Viby Centret, 8260 Viby J 86 14 92 00
Megacenter Tilst, Anelystpark. 9, Tilst .. 86 24 06 00
Se annonce under: Optikere
Se annonce under:
Optikere

Synshallen Aarhus Havn ApS
Revisbjergv. 37 (RSØ) 86 40 69 10

Synshallen Aarhus Havn Aps
Østhavnsv. 35 (ArC) 86 13 19 34
86 13 19 39

Syntese Mejlbyv. 110 A (Egå) 32 12 36 11

Synvision (Peter Jensen) Bogenseg. 9 (ArC) .. 70 26 66 88

Syrstad Kirsten sygehjlp. Engv. 17 B (Hat) .. 86 98 32 49

Syscom Åbogade 15 (ArN) 87 34 55 22

System Konsulent Knud Meier
Mariedalsv. 28 A (Brb) 86 26 07 35

System Test Sc4 Sletvej 30 (TrJ) ..... **Hemmeligt nr.**

System Vikar ApS Badstueg. 5 (ArC) 86 20 12 18

Systemair A/S VedMilepælen 7 (Hss) 87 38 75 00

Systematic A/S SørenFrichsV. 39 (ArC) 89 43 20 00

Systemfashion Sletvej 38 (TrJ) 86 14 03 02

Systemfrugt Blomsterv. 8 (Til) 86 24 80 69

Systemtest Sc4 Sletvej 30 (TrJ) ..... **Hemmeligt nr.**

Systime A/S Skt.PaulsG. 25 (ArC) 70 12 11 00

Systuen Silkeborgv. 236 (Åbh) 86 15 42 18

7-Eleven Banegårdspl. 6 (ArC) 86 12 22 43
Telefax 86 12 25 90

7-Eren Bodega Nørreg. 12 (Gal) 86 94 48 07

7d VilhelmBeckS.V. 97 (Vij) 86 16 16 05

Syvertsen Jytte Therese Stejlagerv. 1 (ArV) 86 15 37 14

Syvveje Entreprenørfirma
Hejlskovv. 23 (Mke) 22 47 68 69

Szatkowski Janek Flakvej 15 (Ris) 86 17 02 66

Szczibak Ernst TrigeCenterv. 28 (Tri) 77 89 72 46

Szczurbak Karina Gl.Landev. 28 (Tri) 86 23 05 57

Szkopowicz Elzbieta TilstSønderv. 58 A (Til) 86 22 83 98

Szochur Berta pensionist
Voldbækvej 66 (Brb) 86 26 12 65

Szpilewska Karolina Leokadia
Onsholtvej 58 (Vij) 87 44 15 72

Szuplenko Teresa Damgårdstoft. 36 (Mår) .. 86 29 91 36

Szuster A Musvågevej 22 (ArV) 86 10 66 15

Szygenda Inga Reginehøjv. 45 (ArN) 86 10 28 39

Szuke Andras Engblommev. 10 (Ris) 86 17 73 06

Sædam Hanne Smedebakk. 13 (Hjo) 86 74 14 34

Sædam Inge Ndr.Strandv. 112 B (Ris) 86 17 90 37

Sædam Paul Ormslevv. 64 (Vij) 86 11 58 80

Sæderup Esben Ryhavevej 12 (ArV) 32 10 60 32
- **Jan** tømr.mest. Engvangsv. 13 (Gal) 86 94 68 22
- **John** styrmd. Kattrupv. 53 (Hss) 86 28 25 04
- **Karen** Rugbjergv. 131 (Vij) 86 28 00 31

Sædholm Anne & Carl Erik Stubkier
Bethesdav. 35 B (ArN) 86 10 69 89

Sællænder Henning J.
Ladefogedv. 81 (ArN) 86 15 16 39

Særkjær Birthe Ladegård & Preben
Flejstrupv. 15 (Mal) 86 10 48 27
- **Ivan** gdr. Holtgårdsv. 1 (Hat) 86 98 10 10
- **Lis & Vagn** Helenelyst 227 (Brb) 86 26 21 67
- **Mette** Tretommerpark. 9 (Ris) 32 20 39 34
- **Michael** Børupvej 275 (TrJ) 86 29 12 34
- **Poul** Mejlbyv. 20 (Hat) 86 98 90 01
- **Tage** Sverigesv. 3 (Hat) 86 98 90 29

Særmark Tomas Emiliehøj 13 B (Høb) 86 96 33 99

Sæther Grethe & Jan Bispelundv. 68 (Bed) .. 86 93 61 11

Sævarsdottir Kristjana H.
Mosegårdspark. 62 (Tri) 35 10 24 51

Sø Morten cand.psych.
EugenWarmingsV. 29 (ArC) 86 12 53 86

Sø Morten og Laura Marie Poulsen psykol.
Elkjærvej 38 (Åbh) 86 75 54 44
Se annonce under:
Psykologer

Sø Søren tjen. Æblevænget 5 (Lys) 86 22 59 01

Søballe Elsa HolmeMøllev. 40 (Vij) 86 14 39 70
- **Irene** Kirkebakk. 3 (Bed) 86 93 71 98

Søballe Jan A/S vognmd.
Buggesgårdv. 71 (Vij) 86 28 13 33
- **Jane & Rene Jensen** Hjaltesvej 28 (Hat) 87 44 00 20
- **Kjeld** Ordrupv. 18 (ArC) 86 11 24 00
- **Søren & Jytte Bak** Fenrisvej 28 (Åbh) 86 15 83 56

Søberg Anna Grete Sydbakken 1 (Haj) 86 99 88 45
- **Christina** Elgårdsmindelund. 27 (Høg) 98 78 00 07
- **Erik** VoldbyHovv. 9 (Ham) 87 65 91 00
- **Kristian** Hørslevv. 112 (Haj) 86 93 10 36
- **Kristian** Hørslevv. 127 (Haj) 86 94 10 36
- **Lars** Rødkælkev. 24 (Hat) 86 59 25 70
- **Lene** Strandvangsv. 67 (Egå) ..... **Hemmeligt nr.**
- **Sigurd** Søhøjen 115 (Til) 86 24 50 60

Søbjerg Lina Sveldal
H.N.ClausensG. 16 (ArC) 32 13 44 35

Søborg Dorte Arilen Møllevejen 25 (ArC) 86 20 12 87
- **Jens & Dorte Jensen**
Fuglebakkev. 56 (ArV) 86 10 45 09

Søborg Jensen Fotografi Aps
ClausholmsAllé 4 (Vij) 86 11 89 64
86 11 89 68
- **Jørgen Aastrup** TrigeMøllev. 174 (Tri) 86 23 16 29
- **Kirsten Augusta** jordem. Junovej 28 (Høb) 86 14 64 19
- **Line Arilen** ÅkrogsStrandv. 47 (Ris) 86 78 37 08
- **Margaret & Bjarne**
Vilhelmsborgvæng. 3 (Bed) 86 93 66 04
- **Sussi** Sokortev. 7 (Høg) ..... **Hemmeligt nr.**
- **Vibe** Skelagerv. 178 C (ArN) 86 78 30 02

Søby Arne & Kirsten Børupvej 162 (TrJ) 86 29 95 08
- **B** montør Grønneg. 123 (ArC) 86 18 97 70
- **Bjørn** Vestervang 6 (ArC) 86 17 35 23
- **Bo** Tåstrupv. 31 (ArC) 86 95 42 10
- **Bodil Boye** V.Søgårdsv. 17 A (Åbh) 86 12 88 16

Søby Børnetøj Sønderg. 11 (Hat) 86 98 02 84
- **Elinor** HenrikHertzV. 62 (Åbh) 86 25 72 46
- **Gerda** Silkeborgv. 19 (ArC) 86 12 39 50
- **Helle** Georgsmindev. 5 (Hjo) 86 22 07 82
- **Henriette** Hjulbjergv. 38 C (Høb) 86 12 50 71

Søby Inga Trælgårdsv. 7 C (Mke) 86 37 74 78
- **Inge** kont.ass. KornbakkeAllé 65 (ArN) 86 16 01 85
- **J & K** Børupvej 45 (TrJ) 86 29 26 26
- **Jens** Engskovvæng. 192 (Skd) 75 67 89 48
- **Jesper** Søv. 6 B (Brb) 32 18 65 95
- **Kim & Mette** Kunnerupvang. 6 (Hss) 86 28 01 21

Søby Kirke Vadstevdv. 220 (Ham) 86 96 11 10
- **Line Lykke** Engtoften 10 (Vij) 82 43 67 80
- **Lisbeth** Solhvervsv. 22 (ArN) 87 38 18 20
- **Preben** Stjærv. 12 (Gal) 86 95 05 54
- **R** Storeg. 11 (Hin) 86 91 11 70
- **Rasmus & Lise Bering Frandsen**
P.MønstedsAllé 20 (Høb) 36 45 77 60

Søby Skader Halling Sparekasse
Vestersøv. 1 (Hns) 87 99 58 66
- **Thomas** Elleparken 4 (Lys) 86 74 19 19
- **Tina** Bondehaven 50 (Skd) 86 99 39 73
- **Tina** Smelleagerv. 9 (Egå) 86 22 39 62

Søbye Mette Guldsmedg. 36 (ArC) 86 25 42 31

Sødal, Ungdomsskolen Louisev. 29 (Brb) 51 57 57 19

Sødalskolen Louisev. 29 (Brb) 87 13 97 70
B og U-læge og sundhedspl. (lokal 26) .. 87 13 97 92
Skolefritidsordning 86 25 51 66
Tandklinikken 87 13 59 33

Sødalskolen, Skolefritidsordning -
Fyrtøjet Louisev. 37 (Brb) 86 25 51 66

Søderberg H lekt. Vestavej 12 (Høb) 86 18 16 20
- **Helle** ÅrslevKirkev. 18 (Brb) 86 72 23 65
- **Jesper** Smedevæng. 21 (Gal) 86 77 01 41
- **Keld & Karin Buhl Hansen**
Anneksvej 15 (Hin) 86 98 62 04
- **Tove** Havkærvæng. 135 (Til) 86 24 58 72

Söderlind Christina Marstrandsg. 29 (ArC) .. 32 16 05 67

Södermann Anne Karin
Myrholmsv. 81 (Vij) 86 11 91 63

Søderup Frede MartinVahlsV. 8 (ArC) ..... **Hemmeligt nr.**

Søe Chr o.ing. Vorbjergbakk. 1 (Ris) 86 21 25 65
- **Emma & Kurt** Bedervej 36 (Mår) 86 29 25 05
- **Grethe** Lyngsving. 4 (Til) 86 24 41 07
- **Henning** Ørnev. 1 (Hag) 69 10 64 21
- **Henning Gert** Ørnev. 1 (Hag) 86 92 30 23
- **Inge Merethe & Jørn** Orøvænget 11 (Til) .. 86 24 44 58
- **Lilian** Attikavej 78 (Hjo) 86 39 28 60
- **Marianne & Rene Larsen**
Engparken 44 (Hat) 86 91 59 15
- **Michael** Kirsebærhaven 15 (Lys) 86 22 96 16
- **Rune Broman** PederSkramsG. 16 (ArN) 78 78 19 02

Søe-Thomsen H Slotsv. 22 (Hns) 86 97 41 42
- **Trine** Kalmargade 26 (ArN) 35 14 17 58
- **Vand & Karl G** HenrikHertzV. 30 (Åbh) 86 25 58 08

Søeberg Finn Vølundsv. 7 (Åbh) 86 15 39 37
- **Sidsel Bjørg** Højgårdspark. 12 A (Tri) 86 10 88 97

Søeborg Erik Dalhøjvæng. 12 (Vij) 86 28 64 74

Søegaard Bendix Ålborggade 4 (ArC) 86 25 26 55
- **Casper** TilstBypark 53 (Til) 82 43 03 33
- **Christian** Skovbakkev. 21 (Brb) ..... **Hemmeligt nr.**
- **Henrik** Kvædevej 2 (Hns) 86 97 51 50
- **Katrine** TilstSønderv. 14 A (Til) 86 15 80 20
- **Kim & Trine** Bogfinkev. 16 (Hin) 86 98 64 84
- **Lasse Søegaard Vibeke**
Elverhøjen 32 (Hat) 86 98 21 12
- **Ole** Livevænget 17 (Til) 86 24 26 36

Søfartsstyrelsen Regionskontor Århus
Mindet 2 (ArC) 86 12 98 66

Søfeldt Michael Hovedgaden 2 (Mke) 32 18 22 46

Søften Forsamlingshus Grønhøjv. 1 (Hin) ... 86 91 12 55

Søften Auto ApS Ømega 8 (Hin) 86 98 52 01

Søften Bilfarm (Mogens Kildehøj)
Landsbækv. 45 (Ham) 86 96 00 87

Søften Bymidte Aps Ekkovej 1 (Hin) 86 96 33 20

Søften Entreprenør Aps
Rønbækv. 38 (Hin) 86 98 72 66

Søften-Foldby Sognegård
Kvottrupv. 20 (Hin) 86 98 52 57

Søften Fritidscenter Bakkegårdsv. 5 (Hin) .. 89 64 57 99

Søften Gymnastikforening Neptunvej 19 ... 86 98 70 05
- - **Præstemarkhallen** 86 91 16 42

Søften Kirke Skolev. 16 (Hin) 86 98 89 23

Søften Smede Og Maskinværksted
Skolev. 9 (Hin) ..... **Hemmeligt nr.**

Søften Smede Og Maskinværksted Aps
Skolev. 9 (Hin) 86 98 51 41

Søften Tagrenovering ApS
Søndermark. 7 (Hin) 70 20 07 73

Søften Vandværk I/S (Erling Schulz)
Søndermark. 47 (Hin) 86 98 88 68

Søgemedier A/S Klamsagerv. 21 B (Åbh) 70 23 10 23
86 26 30 66
86 26 30 88
Telefax 86 19 19 84

Søgren Aps Roligthedsv. 45 (Ris) 86 19 19 86

Søgaard Alf Elishøj 18 (Skd) 86 78 78 82
- **Anders & Didde** BrobjergParkv. 67 (Egå) ... 86 74 10 76
- **Andreas** Hovedgaden 47 (Brb) 86 75 33 48
- **Betina** Hasselhøj 13 (Hss) 86 28 90 49

Søgaard Birgitte Rørmosev. 11 (Høb) 86 27 12 42

Søgaard Bjarne Dr Margrethes Vej 5 (ArN) .. 86 41 17 21
- **Bjarne** Nordvestpass. 2 (ArC) 86 16 55 43
- **Bo** lag.arb. Bronzealderv. 185 (ArV) 86 24 94 24
- **Charlotte Hasselholt** Hyldevej 5 (Ris) 86 21 70 21

Søgaard-Christensen Claus
Sandagerv. 8 (Ris) 86 17 52 57
86 39 81 00

Søgaard-Christensen Claus advok.
Havneg. 4 (ArC) 86 13 15 40
- **Claus Buus** Byagervej 92 A (Bed) 86 93 67 68
- **Dan** Læssaesg. 57 (ArC) 86 13 53 64
- **Dorte** SkæringHavv. 37 (Egå) 86 12 02 38
- **Dorte Lund** Februarvej 46 (ArV) 86 75 10 57

Søgaard Ejendomme A/S
Helsingforsg. 10 (ArN) 86

Søgaard Jacobsen Iben Vårkjærvej 33 (Vij) . 86 21 95 51
- **Jakob** Vest.Ringg. 84 (ArC) 87 41 66 27
- **Jan** Bondehaven 32 (Skd) 86 21 19 28
- **Jan** kleinsm. Skt.PaulsG. 35 (ArC) 86 19 00 46
- **Jens** Tjørnev. 12 (Ris) 86 17 48 12
- **Jens-Kristian** pres.fotogr. Tåforvej 28 (Egå) 87 43 01 61

Søgaard Jensen Torben Skovdalsv. 8 (Vlj) ... 86 14 33 40
- **Joan** Løvagervej 42 (Hjo) 86 99 18 56
- **Joan** komt.ass. Engparken 90 (Gal) 86 94 52 20
- **Joan & Jørgen Trap** Bondehaven 21 (Skd) . 86 99 22 45
- **Johan** Kirkevæng. 169 (Trl) 86 29 50 29
- **Jørgen** FrederiksAllé 178 (ArC) 86 19 73 27
- **Jørgen** Grenåv. 701 (Skd) 59 91 28 37
- **Karen Cecilie** cand.phil. Vestervang 21 (ArC) 86 18 91 85
- **Karl Åge** Søgårdsparк. 9 (Egå) 86 78 96 47

Søgaard Karsten Østerbro 11 (Gal) 53 64 30 79
- **Keld** Vegavej 43 (Høb) 86 14 35 54
- **Kent** V.Kringelv. 12 (Egå) 86 13 14 25

Søgaard Kim Filmbyen 23 (ArC) 86 18 41 22
- **Kim T & Gitte Evers** Fregerslevv. 34 (Høg) 86 92 10 58
- **Knud** montør Ormslevv. 277 (Vlj) 86 28 40 35
- **Kurt** Nattergalev. 9 (Gal) 86 94 39 63
- **Lena** Birkevæng. 21 (Hln) 86 98 53 60
- **Lillan** Jegstrupv. 190 (Hss) 86 29 49 47
- **Lillan** Kystparkv. 35 (Egå) 86 22 36 22
- **Lisbeth Laier** Skanderborgv. 237 (Vlj) 86 14 36 78
- **Marianne** SkådeSkovv. 71 (Høb) 32 14 72 02
- **Michael** OleRømersG. 7 (ArC) 58 10 76 80 86 11 84 90
- **Mitzi** Tottkjærv. 25 A (Gal) 86 95 08 14
- **Mona & Carsten** Brunhøj 40 (Høg) 86 92 23 23

Søgaard og Co (Per Søgaard) SørenFrichsV. 38 K (Åbh) 70 20 90 07
- **Ole** Hundkærvej 10 (Hjo) 32 13 60 78
- **Ole** SkæringSkolev. 149 (Egå) 86 22 86 71
- **P H** forp. Studstrupv. 30 (Skd) 86 99 16 43
- **Per** J.Skjoldborgs Vej 44 (Åbh) 86 25 66 88
- **Per & Anette Kongsgaard** Skovager 19 (Hjo) 70 20 90 08 86 22 28 00
- **Peter** Grønnevej 8 (Gal) 86 28 89 98

Søgaard Photography AdslevSkovv. 19 (Høg) 29 86 83 02
- **Pia & Mogens Bundgaard** Råhøjen 22 (Vlj) 86 28 42 00
- **Poul** RundhøjAllé 78 (Høb) 86 11 96 54
- **Poul E** Laurbærvæng. 38 (Trl) 86 72 02 15
- **Poul Evald** Kærgårdsv. 82 (Sol) 86 92 75 67
- **Preben** Horsevæng. 105 (Trl) 86 29 11 15
- **Rene** Birkev. 5 (Ris) 86 12 62 31
- **Ruth** Bøgevangen 97 A (Sol) 86 92 82 61
- **Sune** Chr.Winthersv. 56 (Åbh) 86 12 37 00

Søgaard-Sørensen Lars Peter TrigeCenterv. 58 (Tri) ..... **Hemmeligt nr.**
- **Vermund** Estrupv. 48 (Hns) 86 97 48 49
- **Thomas** AdslevSkovv. 16 (Høg) 86 92 43 02

Søgaard Thomas Skjørringv. 12 A (Gal) 86 94 49 02
- **Torben** Jegstrupvænge. 5 (Trl) 86 99 63 92
- **Uffe** Ditzelsvej 21 (Ham) 86 96 38 46

Søgårdens Rideskole Damagervej 8 (Vlj) 86 11 28 30

Søhoel Lise Hou Ebeltoftv. 52 (Mke) 86 22 00 56
- **Ole Mikael** el.nik.-tekn. Ryhavevej 3 C (ArV) 86 15 96 50

Søhof Pauli Skoletoft. 6 (Hin) 86 98 55 21

Søholm Kirsten Klokkerbakk. 84 (ArV) 86 15 59 72
- **Kirsten Molly** Lindevangsv. 3 C (Ris) 86 17 03 97

Søholt Finn & Jytte Holmstruphøjv. 53 (ArV) 86 24 44 98
- **Jakob** Solbakk. 15 (Ris) ..... **Hemmeligt nr.**

Søhøjen, Den Integrerede Institution Søhøjen 58 (Til) 87 42 69 53

Søhøjlandets Begravelser Silkeborgv. 65 (Ry) 86 89 12 12
Se annonce under:
Begravelse og ligbrænding

Søiberg Lis Ranunkelv. 57 (Sab) 86 24 17 91

Søisdal Siri Kristine Barthsgade 9 (ArN) 35 13 75 90

Søjberg Kim Sdr.Ringg. 83 (ArC) 86 11 54 23
- **Mads** Chr.WærumsG. 29 (ArC) 86 19 50 98
- **Mia Munch** Mejlg. 3 (ArC) 86 18 19 17
- **Poul Henrik** Skolepark. 151 (Bed) 97 46 11 52

Søjbjerg Jens Ole Korshøjen 31 (Ris) 86 21 42 96

Søibeck Christian Graven 16 B (ArC) 32 12 94 11

Søibeck Christian Klindt Fotojournalist Graven 16 B (ArC) 24 23 63 50

Søigaard Hanne Rodskovvej 61 (Hns) 86 99 62 12

Søigaard & Knudsen, Advokatfirmaet Tingv. 31 (Hns) 86 99 44 44

Søigaard & Knudsen Advokatfirmaet I/S Tingv. 31 (Hns) 86 99 66 44 87 85 14 10

Søller Peter & Linda Brøndum Porsevæng. 3 (Gal) 98 38 33 43

Søilling Christine Solsikkev. 15 (Ris) 86 19 52 25
- **Michael** Engskovvæng. 112 (Skd) 86 99 03 89

Søllingvraa Finn Kirkeager 6 (Bed) 86 93 85 30

Søllingvraa Johannes & Inger J.P.LarsensV. 22 (Brb) 86 26 37 91

Søltoft Casper Lilleringv. 45 (Haj) 46 90 23 90
- **Mikkel & Anne Ravnsbo** Stenhøjgårdsv. 127 (Mal) 86 81 92 73
- **Trine** Havkærvej 15 (Til) 86 13 35 40

Sølv-Expressen ApS Hermodsvej 18 (Åbh) ... 86 15 28 00

Sølv & Sten / Seasons Denmark Odderv. 84 (Høb) 86 27 78 75

Sølvbjerg Niels Henrik Klintev. 31 B (Ris) 87 41 67 11

Sølvbjerg Fotografi GunnarClausensV. 66 (Vlj) 86 75 39 09

Sølvgren Jørn Østermarksv. 22 (Til) 87 45 04 45

Sølvhøj Jette LøgtenØstерv. 7 (Skd) 86 99 04 99

Sølvsteen Allan Oehlenschlægersv. 9 (Åbh) . 86 12 94 43

Sølvsten Allan Urvej 4 (Ham) 86 96 97 73
- **Birthe** HjulbyHegn 6 (Tri) 86 48 08 55
- **Hanne** Vrtlenv. 60 C (Hin) 86 10 21 27

Sølvsten Harbo Elme Alle 3 (Åbh) 86 15 99 11
- **J F.VestergaardsG.** 30 (ArC) 86 13 10 44
- **Jacob** CarlBlochsG. 23 (ArC) 32 17 62 33
- **Karen Flarup** RosenvangsAllé 206 B (Høb) ..... **Hemmeligt nr.**
- **Kent** Engparken 38 (Gal) 35 14 46 77

Sølvsten Kaare arkit. Mejlg. 55 (ArC) 86 19 42 33
- **Margrethe & Hans Bejesen** Bendstrupv. 63 (Skd) 86 99 12 53
- **Martin** gdr. Thorsøv. 15 (Ham) 86 96 39 12
- **Theresa** SkejbyVænge 211 (ArN) 32 20 61 63

Sølyst, Fritidscenter Klubben Egå Havvej 5 (Egå) 86 22 18 81

Sølyst, Klub Egå Havvej 5 (Egå) 87 13 64 30

Sølyst Naturcenter Louisev. 100 (Brb) 86 25 46 55

Ørneredden, Ørneredevej 55, 8270 Højbjerg 86 27 39 52

Sølystskolen Egå Havvej 5 (Egå) 86 22 46 20 86 22 86 94

Sølystskolen Egå Havvej 5 (Egå) 87 13 64 00
- **B og U-lægе og sundhedspl.** 87 13 64 00
- **Skolefritidsordning** 87 13 64 05
- **Tandklinikken** 87 13 59 40

Sømod Bent Hjulbjergv. 5 A (Høb) 86 27 10 37
- **Kirsten** Åbyhøjgård 72 (Åbh) 86 25 06 02

Søndagsavisen A/S Blomsterv. 56 (Til) 86 21 94 51 86 24 83 02

Søndberg Bent tømr. Bøgev. 50 (Hin) 86 98 57 01
- **Birgitte Friis** Runegårdsv. 7 (Høb) 86 11 96 01

Søndberg Jane Rytterv. 27 (Ham) 61 30 35 37
- **Rene** kleinsm. Enggården 1 (Åbh) 86 15 44 31

Søndborg Edith og Søren ThomasNielsensG. 5 (ArC) 86 19 09 48

Sønder E DalgasAvenue 110 (ArC) 86 14 13 44
- **Ib** Kristtornv. 15 (ArN) 86 16 19 98
- **Jette** Snedkervæng. 5 (Hns) 86 61 44 34
- **John** Hasseltoft. 19 (Hss) 86 14 36 96
- **Morten** Bugthusene 68 (Egå) 86 74 22 15
- **Susanne & Carsten** Sandbakken 60 (Høb) . 86 27 81 71

Sønderbek Inger M Hougårdsv. 48 (Brb) 86 26 12 76

Sønderbo, Børnehaven Rosenhøj 28 (Vlj) ... 86 29 16 54

Sønderborg Aksel møb.snedk. Saralystpark. 7 (Høb) 86 27 16 13
- **Annette & Lars** Vejlbygade 24 (Ris) 86 21 13 48

Sønderborg Køkkenindustri A/S NyBanegårdsg. 49 (ArC) 86 19 57 20

Sønderbro It Consult Sønderbro 1 A (Trl) ... 86 13 52 36

Sønderby Anette F PøtMøllev. 9 (Ham) 86 96 39 37
- **Bente & Ejvind** Tranev. 53 (Hin) 86 98 84 65
- **Ellsabeth & Bo Ebbesen** Frøkærpark. 32 (Mår) 86 29 00 17
- **Erik** Grævlingev. 16 (Ham) 87 62 50 10
- **Henning** ing. Byleddet 2 H (Brb) 86 25 38 23
- **Ilse** Skovgårdsvæng. 420 (Trl) 86 89 85 34

Sønderby Inge sygepl. Pilegårdsv. 62 (Hss) .. 86 28 04 02
- **Jannie** Musvågevej 4 (ArV) 86 16 54 73
- **Karen** Skt.AnnaG. 53 (ArC) 86 25 19 92

Sønderby Kenneth Læge KoltØsterv. 64 (Hss) 61 33 15 21
- **Lars** Ørnev. 4 (ArV) 86 26 15 26
- **Marie & Esben** Tåstrupv. 122 (Haj) 66 19 29 98
- **Martin** Fuglsangv. 9 (Brb) 86 25 17 00
- **Mogens** Tingskovv. 11 (Mår) 86 14 89 00
- **Morten** Hørmarken 3 (Høg) 86 92 17 91
- **P** fabr. Humlevej 3 (Ris) 86 17 57 70

Sønderby Peter læge Sdr.Ringg. 59 (ArC ... 86 14 77 88
- **Ruth & Henning** Engsvinget 1 (Haj) 86 94 14 69
- **Thomas** Elværksvej 4 (Gal) 48 41 32 85
- **Tommy** Parkvangen 5 (Sol) 86 92 84 67

Sønderbæk Jacob Lund Skelagerv. 556 (ArN) 86 22 85 20
- **Jens & S Bay Madsen** Østergårdstoft. 32 (Hjo) 86 22 52 00

Søndergades Optik Sønderg. 13 (Hat) 86 98 00 18

Søndergaard Preben Hovvej. 148 (Hss) 86 92 11 71

Søndergaard Allan lær. Højvej 33 (Sab) 86 94 83 37
- **Anders** Skt.PaulsG. 24 (ArC) 32 11 96 56
- **Anders Peter** Mølleskovv. 3 (Høb) 86 11 21 65

Søndergård Anette og Peter Nielsen Højagerv. 13 (Ris) 86 17 56 63
- **Anne** Elkjærsvej 60 (Ham) ..... **Hemmeligt nr.**
- **Anne-Mette** Rønvangen 77 (Hin) 86 78 58 55

Søndergaard Birgit Skejbytoft. 18 (ArN) 86 10 95 75
- **Birgitte** Kirsebærhaven 45 (Lys) 86 22 89 53
- **Birthe** Sallv. 18 C (Ham) 86 96 91 61

Søndergård Bo JensBaggesensV. 16 (ArV) 82 43 83 69
- **Bo & Bodil Sørensen** Fuglsøvej 49 (Ris) 86 17 48 34
- **Camilla** Skt.PaulsKirkepl. 7 (ArC) 86 18 09 10
- **Christina** Smedeskovv. 85 (Gal) 87 69 63 36
- **Connie** Todderuppark. 6 (Til) 86 24 18 49
- **Conny Kock** Moltkesvej 3 (Vlj) 86 11 90 64
- **Dan** Vestergårdsv. 60 (Spo) 86 96 80 38
- **Daniel** Havkærvæng. 136 (Til) 32 16 37 55
- **Dorte** Engholmen 1 (Hin) ..... **Hemmeligt nr.**
- **Dorte** Skovfundgårdsv. 28 (Vlj) 86 18 56 21
- **Dorte & Fl. Berg** Skelagerv. 372 (ArN) 86 78 55 58
- **Edeltraut** HolmeParkv. 44 (Høb) 86 27 90 77
- **Elgil** Rugbjergv. 34 (Vlj) 86 28 36 86

Søndergaard Ejendomme I/S Elbækvej 15 (Ris) 86 17 66 67
- **Elin** kont.ass. DeMezasV. 4 (ArC) 86 19 85 15
- **Ellen Kirstine** Jerichausg. 9 (ArC) 86 12 61 06
- **Else** Fasanv. 4 (Hin) 86 98 14 56
- **Else** Hjulbjergv. 40 A (Høb) 86 27 16 07
- **Ena Staack** Lærkevej 12 (Hin) 86 98 54 05
- **Erik** MarselisBoul. 28 (ArC) 86 12 92 94
- **Erik** Thorvaldsensg. 1 (ArC) 87 12 09 35
- **Erik** civ.o.betj. Hestehavev. 6 (Høb) 86 14 33 57
- **Erika** Lilledvæng. 67 (Hat) 86 98 00 87
- **Erling** Sigridsvej 27 (Brb) 86 25 95 64
- **Esben** Egebækvsvej 88 (Høb) 32 18 03 67
- **Esben Lidal** DeMezasV. 3 (ArC) 32 13 44 60
- **Esther** Sjællandsg. 95 (ArC) 86 13 00 43
- **Esther** komt.ass. Augustenborgg. 27 (ArC .. 86 14 97 62
- **Gert** optik. Glænøvang. 30 (Til) 86 24 23 80
- **Gitte & Chr Madsen** Tulipanvej 1 (Rhs) 86 17 75 95
- **Grete** Østerledd. 5 (Hat) 86 46 82 53
- **Hanne** Dr.LarsensV. 43 C (Hat) 86 98 29 99
- **Hans** Johs.Ewalds Vej 13 (Åbh) 86 25 64 75
- **Hans** Stenvenderv. 8 (Skd) 86 99 15 88
- **Hans** snedk. Vinterslevv. 24 (Hat) 86 98 24 30
- **Helene** Møllebakk. 29 (Hin) 86 91 03 18
- **Henning** Østermarksv. 52 (Til) 86 10 04 48
- **Henning B** vognmd. Klokkeblomstv. 4 (Vlj) 86 14 06 25

Søndergaard Henrik Råhøjtoft. 40 (Vlj) 86 28 00 78
- **Holger & Tove** Fuglevæng. 51 (Hns) 86 99 55 14
- **Ib** Hjortshøj Stationsv 26 A (Hjo) 86 22 51 32
- **Ib** Siøvej 42 (Hat) 86 91 40 86
- **Irene Thue** Vestervang 21 (ArC) 86 28 47 57
- **Ivan E** ing. Roksøvej 14 (Ris) 86 17 61 38
- **Jan** Bellisvej 6 (Ris) 86 22 42 49
- **Jan** ing. Provstebakk. 34 (ArV) 86 76 30 29
- **Jannie & Anders** Galtenv. 2 (Hat) 86 91 51 63
- **Janus** Vibyvej 39 (Åbh) 32 14 71 42
- **Jens** JensBaggesensV. 64 (ArV) 32 12 49 47

Søndergaard Jens ApS, Klinikhuset (Jens Søndergaard) tandlæge Tinghøjv. 7 (Hat) 86 98 15 05
- **Jens** elektr. Bispevej 42 (Vlj) 86 28 70 63
- **Jens Christen** Bakketoppen 16 (Sol) 86 92 88 50
- **Jens Erik** assurandør Brunbakkev. 1 (Høb) . 86 27 22 88
- **Jens Korttbek** Familievej 14 (Høb) 86 11 02 72
- **Jens Peter** Elmev. 31 (Ham) 77 34 10 40

Søndergaard Jensen Flemming el.mek. Skovbyпark. 60 (Gal) 86 94 44 39
- **Helle** Vesterport 10 (ArC) 86 19 90 92
- **Jens** Kløverv. 7 (Gal) ..... **Hemmeligt nr.**
- **Mogens** Rensdyrv. 17 (Hin) 86 98 75 33
- **Niels** Ålborggade 25 (ArC) 86 19 50 84
- **Ragnhild** Smedevæng. 73 (Gal) 86 94 47 85
- **Torben** Bækkev. 5 (Gal) 86 94 52 73
- **Ulrich** Gl Randersvej 51 (Ham) 86 96 08 29

Søndergaard Jeppe MariusSimonsensV. 13 (ArN) 86 10 77 52
- **Jesper** Julivej 6 (ArV) 86 16 65 26
- **Jørgen** H. Pontoppidans Gade 2 (ArC) 86 67 18 88
- **Jørgen** Nørreg. 1 (ArC) 86 18 77 44
- **Jørgen** jord- & betonarb. Ringkøbingv. 21 (ArC) 86 12 75 61
- **Jørn** Staghøjv. 7 B (ArV) 35 10 87 97
- **K M** Kalmargade 60 (ArN) 86 10 22 92

Søndergaard K M civ.ing. Haslevangsv. 18 (ArV) 86 15 03 06
- **Kaj** Rømmehaven 60 (Lys) 86 22 28 29
- **Kaj** o.mont. TranbjergHovedg. 41 (Trl) 86 29 04 93
- **Kamma** Grønneg. B (ArC) 86 13 32 26
- **Karen** Hejrebakk. 55 (Brb) 86 25 06 43
- **Keld** Engholmen 1 (Hin) 87 62 06 90

Sønder-Kenn & Charlotte Ilkum Nielsen Asmusgårdsv. 86 (Lys) 86 74 39 18
- **Kenneth** Jægergårdsg. 65 (ArC) 32 14 69 47
- **Kim** forv. Vosnæsvej 22 (Skd) 86 99 11 12
- **Kirsten Brix** Frømosevej 29 (Tll) 86 24 14 65
- **Kjeld** Engholmen 1 (Hin) 86 91 25 24
- **Klaus** Åbyv. 41 (Åbh) 86 15 45 82
- **Knud** bankbest. Tybjergvej 32 (Hin) 86 98 81 97

Knud Erik landmålingstekniker Østerbækv. 6 (Hns) 86 99 40 34

Søndergaard Kurt regnsk.ch. Tåstrupv. 80 (Haj) 86 95 02 77

Søndergaard Kurt regnsk.ch. Tåstrupv. 80 (Haj) 86 95 02 77
- **Lars** Absalonsg. 22 (ArC) 86 18 16 08
- **Lars** Lykkenshøj 9 (Brb) 86 25 63 32
- **Lars** Skelagerv. 158 (ArN) 82 43 77 34

Søndergaard Lars bag.mest. Viborgv. 26 (ArC) 86 12 06 40
- **Lars & Inge M** Brydehøjv. 28 (Haj) 86 94 27 27
- **Leif** Primulavej 4 (Til) 86 24 12 92
- **Lene** Vestervang 24 (ArC) 86 10 89 92
- **Lisbeth** Firkløverv. 41 (Gal) 86 94 75 20
- **Lizzie** Skovlundgårdsv. 55 (Vlj) 86 28 77 90
- **Lotte Maria** VikærToften 2 (Ris) 88 19 85 50
- **Louise Krems** Nørrevæng. 129 (Trl) 86 14 86 16
- **Louise & Bjarne Slipsager** Skt.PaulsKirkepl. 14 (ArC 86 19 90 67
- **Mads & Lotte** Hjulbjergv. 34 D (Høb) 86 27 37 00
- **Maja** Haslevangsv. 14 D (ArV) 86 75 26 30
- **Maja Have** Byagervej 28 A (Bed) 86 13 29 17
- **Majbrit** TrankærVænge 3 (Trl) 86 29 89 30
- **Marlon** Solystgade 29 (ArC) 86 19 85 20
- **Martin** Lægårdsvej 13 (Lys) 86 35 26 21
- **Martin** Tåsingeg. 12 (ArN) 32 18 54 23
- **Martin Ulrik** Virupvej 39 (Hjo) 86 22 33 38
- **Mette Ross** BrobjergParkv. 101 (Egå) 86 22 13 12
- **Mette Schiedermann** Gerlachsg. 7 (ArC ... 32 14 26 56
- **Michael** Bakkev. 4 (Hjo) 86 99 88 55
- **Michael** Lerdalen 8 (Høb) 32 15 85 64
- **Mogens** møb.snedk. Engv. 22 (Hns) 86 99 52 31
- **Morten** Helenelyst 426 (Brb) 32 17 77 83

Søndergaard N O frisørmest. HolmeRingv. 146 (Vlj) 86 14 16 22
- **Niels** Steinmannsg. 8 (ArC) 32 13 49 62
- **Niels** Storeg. 6 (Hin) 86 91 17 00

Søndergaard Niels advok.(L) Storeg. 6 (Hin) 87 64 11 11
- **Nina Dorthea** Rønvangen 91 (Hin) 86 98 66 26
- **Ninna** Åkirkebyv. 12 (ArC) 86 10 24 30

Søndergaard & Sønner A/S Fabrikvej 3 (Vlj) 86 28 10 22
Se annonce under:
Cykler og knallerter, dele og tilbehør en gros
- **Ole** Hybenrosev. 5 (Skd) 86 99 30 36
- **Ole** Moselunden 52 (Mal) 75 85 35 14
- **Ole** Nørrevang. 35 (Hin) 86 98 66 90
- **Ole** mur.mest. Kattrupv. 68 (Hss) 86 75 10 32
- **Orla** Kirsebærv. 19 (Sab) 86 94 87 90
- **Ove** Råhøjtoft. 41 (Vlj) 86 28 30 00 86 28 30 71
- **Ove** brolæg.mest. Tornebakk. 128 (Ris) 86 21 90 95
- **Per** Grusgraven 5 (Hat) 86 75 15 23
- **Per** SletMøllev. 26 (Trl) 86 72 07 02
- **Per Nørbjerg** Klokkerv. 26 (ArV) 32 11 51 82
- **Per Straarup** Møllepark. 6 (Mår) 86 29 05 60
- **Peter** Jarlsmindev. 154 (Vlj) 86 28 39 79
- **Peter** Søskrænten 76 (Vlj) 86 34 12 97
- **Peter** Toftev. 4 (Hin) 86 99 52 07
- **Peter Brix** Lyngsving. 15 (Til) 86 19 58 98
- **Peter Dam** Ingersvej 11 (Brb) 86 25 20 71
- **Pia & Per Holmark** Fenrisvej 9 (Åbh) 86 15 01 96
- **Poula** Snebærvej 30 (Høb) 86 27 10 39
- **Preben** Hovvej. 150 (Hss) 86 92 11 72
- **Preben** Vest.Skolev. 11 (Gal) 86 94 64 21
- **Rita** Bakkehældet 4 (Lys) 86 22 12 56
- **Rubby** dameskrædderinde Kystvej. 49 (ArC) 86 13 09 79
- **Sara Fink** NyBanegårdsg. 53 (ArC) 32 17 14 97
- **Sebastian** Tordenskjoldsg. 23 A (ArN) 32 16 26 97
- **Sofie** Østergårds Alle 120 (Høg) 86 94 44 22
- **Sonja** AnkerJensensV. 26 (Åbh) 86 25 56 65
- **Steen** KoltØstrv. 58 (Hss) 86 28 70 75
- **Steen** tømr. Ternevej 7 (Mke) 86 37 75 24
- **Stig M** Mågebakken 6 (Skd) 86 10 96 10
- **Stine & F Sørensen** Tornskadev. 40 (ArV) .. 86 10 30 50
- **Susan Bjerning** Brombærvænge. 5 (Gal) . **Hemmeligt nr.**
- **Susanne & Jens** Fyrrevej 10 (Hat) 86 98 07 02
- **Svend** Bymksmindev. 18 (Egå) 86 74 39 35
- **Tage** Elkjærvej 26 (Åbh) 86 25 22 88
- **Thomas** Ankersgade 8 (ArC) 86 12 82 64
- **Thomas** Odinsv. 2 D (Åbh) 32 20 19 32

Tobias Lauge Bonhjem Sdr.Ringg. 61 (ArC) ..... **Hemmeligt nr.**
- **Tom** Ryhavevej 3 (ArV) 86 75 11 60
- **Torben** Elleparken 65 (Lys) 86 22 56 48
- **Torben** Lupinvæng. 7 (Høg) 86 92 37 29
- **Torben** Nygårdvej 2 (Hns) 86 97 48 60
- **Tove** Hovedgaden 29 (Brb) ..... **Hemmeligt nr.**
- **Tove** Spongbakk. 69 (Høg) 86 92 40 94
- **Vagn** Dalvangen 36 (Høb) 86 27 20 18
- **Viggo** Vestervang 10 (ArC) 86 18 91 04
- **Villy** montør Rytterpark. 33 (Hns) 86 99 53 97
- **Vivi & Niels** Møllev. 19 (Hin) 86 98 80 75
- **Zofia Maria** ByvangsAllé 18 (Vlj) 88 19 75 40
- **Aase** kass. Nattergalev. 3 (Hat) 86 91 40 50

Sønderholm Anita Majgaard salgscoordinator NymarksAllé 153 (Mår) 87 42 00 48
- **Asta & Knud Kristiansen** Elleparken 48 (Lys) 86 22 17 33
- **B** Lundbyesg. 6 (ArC) 86 19 38 74
- **Erling R H** ass. Espedalen 41 (Ris) 86 21 46 91
- **H** Kirkegårds. 53 (ArC) 86 10 44 51
- **Hans-Henrik** Hindbærhaven 43 (Lys) .... **Hemmeligt nr.**
- **Helle** Delfivej 19 (Hjo) 86 10 59 37
- **Jan** Ilerupvej 35 (ArN) 86 10 51 81
- **Jan** Tordenskjoldsg. 26 (ArN) 86 16 90 66
- **Peter** RoaldAmundsensV. 30 (ArN) 86 16 11 40

Sønderholm Solveig solist og tekstforfatter Kingosvej 21 (Åbh) 86 19 01 33

Sønderkær Bodil Næringen 52 (Ris) ..... **Hemmeligt nr.**
- **Dan Sørensen** Næringen 52 (Ris) ..... **Hemmeligt nr.**
- **Kim** Hallstd 15 A (ArC) 86 18 32 89

Sønderlyng Peter Holmetoft. 67 (Høb) 86 19 09 11

Søndermark Thomas og Anne Birgitte Jensen reprokopist Hjelmensg. 8 (ArC) 86 18 32 58

Søndermarkens Frisørsalon (Birte Becker Jørgensen) Søndermark. 6 (Hin) 86 98 73 40

Søndernby Gitte & Lone Beck Reventlowsv. 25 (Vlj) 86 11 32 48

Sønderrits Charlotte Birkevang. 42 (Sol) 87 48 02 06
- **Per** Østergårdsv. 299 (Sol) 87 42 08 60

Sønderskov Chris Grøtthøjpark. 150 E (Vlj) . 86 29 98 81
- **Esben** Trillegårdsv. 2 (ArV) 82 43 82 52
- **Ester** Solbærhaven 87 (Lys) 97 20 88 90
- **Grete** Udsigten 7 (Brb) 86 26 29 95
- **Heine** Præsteager 5 (ArN) 86 78 20 07
- **Hilda & Poul Erik** RundhøjAllé 112 (Høb) .. 86 14 24 35
- **Inge & Ove** Gjellerupv. 85 (Åbh) 86 25 59 34 86 25 93 10
- **Jan & Erika Argandona** ElbækParkv. 132 (Lys) 86 22 08 34
- **K E** fagl.ær. Teglgårdsv. 21 (Høb) 86 14 48 91
- **Kjeld** Pallisvej 55 (Brb) 86 25 58 17
- **Lalla** Langelandsg. 52 (ArC 86 18 95 65
- **Lena** Elmehaven 29 (Lys) 86 22 46 46
- **Michael** Grenåv. 668 (Skd) 86 99 20 24
- **Michael** Søndervang. 15 (Vlj) 86 76 19 14
- **Morten** Geflonsvej 28 (Åbh) 86 76 06 10
- **Ruth** sognemedhj. Rødkløverv. 6 (ArN) 86 10 49 75
- **Steffen** speditør Elstedvænge 21 (Lys) 86 22 36 01
- **Steven Holmberg** Willemoesg. 68 (ArN) 32 15 59 04

Sønderskov Sune og Bente TrigeMøllev. 46 (Tri) 86 23 19 32

Sønderskov-Sørensen Finn speditør Tjørneager. 3 (Brb) 86 26 31 77
- **Vivi** Engdalsvej 79 (Brb) 82 43 09 54

Sønderup Mads Maretty J.P.LarsensV. 128 (Brb) 32 20 30 36
- **Nick Boje** Rødkærvej 4 (Sab) 86 27 24 30
- **Ulla** Skelagerv. 206 C (ArN) 86 10 97 44

Søndervangskolen Søndervangs Alle 40 (Vlj) 87 13 62 70
- **B og U-lægе og sundhedspl.** 87 13 62 87
- **Skolefritidsordning** 87 47 24 10
- **Tandklinikken** 87 13 59 07

Søndervangskolens Idrætsanlæg Søndervangs Alle 40 (Vlj) 86 72 00 54

Søndervangskolens Idrætsanlæg Søndervangs Alle 40 (Vlj) 87 47 24 03

Søndervangsskolen Søndervangs Alle 40 (Vlj) 86 29 41 66

Søndervangsskolen Søndervangsv. 3 (Ham) 89 64 36 00

Søndervangsskolen Ppr Søndervangs Alle 40 (Vlj) 86 72 08 88

Sønicsen Birthe Allegårdsv. 16 (Åbh) 86 25 47 51

Sønicsen Sonja Johs.Ewalds Vej 68 (Åbh) 86 11 80 16

Sønnechsen Jens Vesterskovv. 6 A (Hat) 86 96 98 98

Sønnichsen Allan Østerlakk. 9 (Til) 86 24 57 17

Sønnichsen Britta og Lars serv.ass. Bøgehaven 5 (Hat) 86 98 21 71
- **Erling** Kildevæld. 3 (Lys) 86 22 51 37
- **Helle & Ole** Vilhelmsborgvæng. 55 (Bed) ... 86 93 68 09
- **Lars** Ryvejen 38 (Høg) 86 97 17 31
- **Leon** mask.mest. MarselisBoul. 38 (ArC 86 19 50 40
- **René** Bystævnet 7 (Lys) 86 22 23 30
- **Sv** civ.ing. Byagervæng. 38 (Bed) 86 93 71 13
- **Th J** Bredg. 53 (Mal) 86 93 11 92

Søren Bo Grafisk Tegnestue Polluxvej 5 (Høb) 86 11 44 89

Søren Brun Bodega Skt.PaulsKirkepl. 2 (ArC) 86 12 15 13

Søren Børresen Kirkevæng. 156 (Trl) 30 29 07 49

Søren Holm Jensen KoltKirkev. 119 (Hss) 28 40 91 64

Søren & Lars Blom Barglumvej 13 (Ris) 87 39 17 87

Søren Zahle Schou (Kazsmarczyk) F.VestergaardsG. 8 (ArC) 46 92 08 53

Sørensen A Brendstrupv. 39 (ArN) 86 16 68 10
- **A** FarreHedev. 65 (Spo) 86 96 81 18
- **A** Femmøllerv. 10 (Ris) 86 21 01 25
- **A** Fjordv. 15 (Mal) 86 93 30 30
- **A** HenrikHertzV. 66 (Åbh) 86 25 65 29
- **A** Hovedgaden 37 A (Brb) 86 26 11 48
- **A** LangenæsAllé 68 (ArC) 86 11 28 58
- **A** Nordborgg. 37 (ArC) 86 14 25 40
- **A** Solbærhaven 32 (Lys) 86 22 10 21
- **A** Vibyvej 49 B (Åbh) 86 25 68 67
- **A Bali** drejer MichaelAnchersV. 15 (Høb) 86 27 05 04
- **A E** Chr.WærumsG. 27 (ArC) 86 19 93 37
- **A Kiltgaard** fabr. Truevej 20 (Brb) 86 26 16 60
- **A L Tang** Fuglebakkev. 4 A (ArV) 86 10 34 60
- **A M & P A** Solbakk. 25 (Ham) 86 96 37 99

Sørensen A Schmidt statsaut.rev. Voldbyvej 62 (Gal) 86 95 41 43
- **Agnes** Ormslevv. 465 (Vlj) 86 28 14 08
- **Agnes** Sønderg. 29 (Gal) 86 95 20 31
- **Agnes Dahl** Ankersgade 8 (ArC) 86 12 09 82
- **Agnes Hilmer** Sct.KarensKilde 3 (Hns) 86 99 46 17
- **Agnes Mahler** MortenEskesensV. 19 (ArV) . 56 95 01 40
- **Aksel** Firkløverv. 26 (Gal) .....

Søre

Sørensen Anders Skejbygårdsv. 29 (Ris) 86 72 51 31
- **Anders** Ådal. 9 (Mke) 86 97 46 61
- **Anders** gdr. Hasselhaven 21 (Lys) 86 74 16 62
- **Anders A** Ryslingepark. 58 (Høb) 86 11 44 71
- **Anders Borup** Vest.Ringg. 160 (ArC) 35 13 39 30
- **Anders Chr** Hovedvej. 260 (Hss) 86 92 36 63
- **Anders Emil Spang** Sdr.Ringg. 28 (ArC 32 16 24 18
- **Anders Hanberg** Balagervej 7 (Vij) 86 14 02 54
- **Anders & Annette Hansen**
Majsvænget 8 (Mal) 86 93 35 57
- **Anders N** Vestervang 31 (ArC) ..... **Hemmeligt nr.**
- **Anders Steen** Vesterg. 86 (Gal) 86 16 23 51
- **Anders & Mona** EngholmsAllé 4 C (Ris) 32 15 73 99
- **Anders Thorbjørn** Bytoften 3 (Mke) 86 37 67 10
86 37 70 05
- **Anders Velby** Holmev. 205 (Høb) 86 18 55 54
- **Anders Å & Anne R Hansen**
Rydersvej 21 (ArN) 86 16 16 33
- **Andre** Saralystpark. 26 (Høb) ..... **Hemmeligt nr.**
- **André Krickau** Jernbaneg. 3 (Hin) 87 30 08 40
- **Andrea Elise** Møllepark. 27 (Mår) 86 29 09 26
- **Andreas** Ellemosev. 32 F (Hat) 36 49 70 70
- **Andreas** Søtoften 10 (Hag) 86 92 10 74
- **Ane-Marie** Ewaldsgade 19 (ArC) 86 12 66 71
- **Anette** Balagervej 59 B (Vij) 86 26 13 52
- **Anette** Hovv. 92 G (Hat) 86 98 21 27
- **Anette** Høiriisgårdsv. 1 (Brb) 86 26 38 89
- **Anette** StennehøjAllé 78 (Høb) 86 27 82 67
- **Anette** Sømosevej 38 (Gal) 86 94 67 10

Sørensen Anette TerpSkovv. 109 (Høb) 86 14 62 43
- **Anette** Trepkasg. 9 (ArC) ..... **Hemmeligt nr.**
- **Anette** Tværmarksv. 67 (Ris) 86 21 38 36
- **Anette** VorregårdsAllé 103 (ArN) 86 96 62 43
- **Anette Bach** lægesekr.
Langballev. 176 (Mår) 86 29 63 01
- **Anette & Ivan Damgård**
Johs.Ewalds Vej 9 (Åbh) 86 25 71 37
- **Anette Kjær** Sdr.Ringg. 44 (ArC) 86 18 22 75
- **Anette Nissen** socialrdg.
VisbjergHegn 50 (Mår) 86 29 84 50
- **Anette & Steen** Hvalløsv. 44 (Hat) 86 49 12 15
- **Anette Thorsted & Klaus Busch**
Sørensen Nygårdspark. 30 (Gal) 86 95 04 95
- **Anita** Græsvangen 25 (Til) 86 24 78 16
- **Anita** Jægervej 6 C (Ham) 86 96 52 17
- **Anita** Kantorvang. 302 (Ris) 86 21 90 98
- **Anitta** Nordbyvej 12 (Vij) 86 11 35 12
- **Anja** Sommersmindev. 50 (Egå) 86 22 72 29
Telefax 86 93 84 00
- **Anja** Stenrosev. 11 (Bed) 86 93 84 90
- **Anker** civ.ing. Jagtvej 20 B (Høb) 86 27 06 43
- **Anker** rørlæg. Lundshøjv. 40 (Vij) 86 11 44 74
- **Ankær Zeberg** Finlandsv. 17 (Hat) 86 98 02 02
- **Ann Louise Uldsted** Strandvej. 200 (Hns) 86 99 57 99
- **Anna** Granv. 5 A (Ham) 86 96 26 43
- **Anna** HaraldJensensPl. 15 (ArC) 32 16 19 17
- **Anna** Hougårdsv. 30 (Brb) 86 26 24 87
- **Anna** JyllandsAllé 11 (ArC) 86 14 80 95
- **Anna** Kornelvej 2 (Haj) 86 94 29 81
- **Anna** ØtteRudsG. 59 (ArN) 86 10 12 50
- **Anna** Strandvej. 36 (ArC) 86 20 23 03
- **Anna** Torvevang. 3 A (Trj) 86 28 24 89
- **Anna** Vestervang 17 (ArC) 86 13 07 81
- **Anna Bramer** Egebjergv. 135 (Brb) 86 26 33 01
- **Anna Carla** Fredensg. 1 (Hin) 86 91 00 69
- **Anna D** Anbækvej 23 (Ham) 86 98 11 51
- **Anna Johanne** Mandalsvej 4 (ArN) 86 16 43 54
- **Anna Kirsten** Emiliehøj 15 (Høb) 86 27 23 56
- **Anna Kirsten** Vestervang 30 (ArC) 35 38 47 63
- **Anna Lise** Grøfthøjpark. 165 (Vij) 86 28 49 46
- **Anna Lise Fabricius** o.lær.
Egevænget 116 (Trj) 86 29 42 56
- **Anna Margrethe** Sigridsvej 33 (Brb) 86 25 30 93
- **Anna Maria** Digtergangen 11 (Åbh) 86 25 21 20
- **Anna Marie** Lemmingv. 235 (Hss) 86 28 25 39
- **Anna Marie** Østervang. 21 (Hat) 86 49 16 36
- **Anna Meisner** Næshøjvej 2 (Haj) 86 24 11 59
- **Anna Schou** centr.best.
Norsmindev. 30 (Mal) 86 93 05 16
- **Anna Sellmer** OtteRudsG. 11 (ArN) 86 21 31 99
- **Anna & Hans** Bavnegårdsv. 63 (Hss) 86 28 38 62
- **Annalise** Fejøvænget 25 (Til) 86 24 06 81
- **Anne** NielsJuelsG. 62 (ArN) 78 78 11 30
- **Anne & Martin Christensen**
Grenåv. 647 A (Skd) 38 71 92 80
- **Anne Gitte Baden** sangpæd.
Karetmagertoft. 126 (Høb) 86 29 74 10
- **Anne Glibstrup**
Schleppegrellsg. 18 B (ArC) 88 30 05 18
- **Anne Grethe** Neptunvej 45 (Vij) 87 34 14 09
- **Anne Ingeborg Frank & Palle Christian**
Bøgh Arntoftv. 6 (Ris) 86 21 27 74
- **Anne Kate** Tordenskjoldsg. 84 (ArN) 86 74 13 33
- **Anne Kirstine** Andiv. 14 (Mke) 86 99 26 45
- **Anne L & Helge Hansen**
Parkvænget 30 (Trj) 86 29 94 38
- **Anne Lisbeth** Engelundsv. 44 (Vij) 88 19 49 86
- **Anne Lise Juul** Vestervangspark. 9 (Sol) 86 92 83 85
- **Anne-Marie** Strandpark. 38 (ArC) 86 12 36 56
- **Anne-Marie** TrankærVænge 72 (Trj) 86 29 83 53
- **Anne Marie Kragh**
Jernaldervang. 117 (Brb) 86 25 13 83
- **Anne Mette** Guldsmedg. 30 (ArC) 86 18 08 79
- **Anne Mette** Stadion Alle 18 (ArC) 32 20 45 06
- **Anne-Mette** VisbjergHegn 142 (Mår) 86 26 18 20
- **Anne Sofie** Tronkærgårdsv. 102 (Skd) 87 43 00 45
- **Anne Sophie Koch** Trøjborgv. 2 B (ArN) 87 47 86 39
- **Anne & Claus** Stenbækvej 11 (Brb) 86 26 05 06
- **Annegrethe** Reginehøjv. 21 (ArN) 86 16 70 78
- **Annelise** Stationsv. 11 (Gal) 86 95 44 80
- **Annelise** Vibergv. 215 (Ham) 86 96 54 13
- **Annelise** Voldbyvej 42 A (Gal) ..... **Hemmeligt nr.**
- **Annette** KongsvangAllé 6 (ArC) 86 55 21 19
- **Annette** LerhusAllé 58 (Høb) 32 12 02 19

Sørensen Annette Gammelgaard
Brunhøj 124 (Hag) 86 92 34 40
- **Annette Pia** Østervang 19 (Tri) ..... **Hemmeligt nr.**
- **Annette Roed** Schleppegrellsg. 12 (ArC) 86 17 15 40
- **Anni** Frodesvej 40 (Åbh) 86 15 50 45
- **Anni** skolesekr. Vesterg. 96 (Gal) 86 94 40 05
- **Anni Britt** stud. C.A.ThyregodsV. 43 (Åbh) . 86 15 21 63
- **Anni Dalkjær** Annettevej 28 (Brb) 86 25 08 94
- **Anni Lund** Orøvænget 40 (Til) ..... **Hemmeligt nr.**
- **Anni & Mogens** Herretløkk. 365 (Mår) 86 29 37 37
- **Annie Jul** Brohaven 28 A (Egå) 86 22 80 31
- **Anny** Bushøjvæng. 77 (Høb) 86 27 23 47
- **Anny** Hyldehaven 56 (Lys) 86 22 68 86
- **Anny** Kronborgv. 6 (Til) 86 24 14 36
- **Anny & Kaj Brix** Tverfaldet 7 (Ham) 86 96 19 70
- **Anton & Inger Hansen**
Thomsensv. 7 (Hat) 86 98 19 98
- **Anton Vorning** mur.mest.
VilhelmBecksV. 64 (Vij) 86 14 39 29
- **Arne** Høvej 8 (Lys) 86 23 15 08
- **Arne** Nyvangsvej 18 C (Høg) 86 92 46 24

Sørensen Arne administrator
Vandværksv. 4 (Hat) 86 26 08 25
- **Arne** gdr. Dalgårdspark. 54 (Hns) 86 99 46 75
- **Arne** pensionist TrigeMøllev. 224 (Trl) 86 23 24 57
- **Arne** spec.arb. Brendstrupv. 39 (ArN) 86 16 42 96
- **Arne Ilse** Tingv. 80 (Hns) 86 99 61 64
- **Arne Lysdal** Blomsterhaven 14 (Haj) 86 94 19 89
- **Arne M** LangenæsAllé 78 (ArC) 86 14 06 32
- **Arne Meldgaard** Capellavej 17 (Høb) 86 14 13 82
- **Arne & Evy** Kærgårdspark. 70 (SoD) 86 92 82 32
- **Asbjørn** statsaut.rev. Skibbyv. 25 (Brb) 86 26 17 48
86 26 23 40
- **Asger** Kalov. 32 (Hns) 86 99 22 36
- **Asger** gdr. Teglhøjen 20 (Hin) 86 98 52 23
- **Asger** vind.pol. Pottemagertoft. 103 (Høb) . 86 29 75 33
- **Asta** Elmelundsv. 30 (Hat) 86 91 46 18
- **Asta** Langelinie 29 (Gal) 86 94 38 73
- **Asta Gaardsdal** Strandvej. 118 A (ArC) 86 14 57 25
- **Aurora** M.P.BruunsG. 54 (ArC) 86 17 83 14
- **Axel** montør Æbleparken 35 (Hat) 86 98 22 72
- **Axel Kjær** lekt. Hvedebjergv. 28 (Brb) 86 25 72 55
- **B** Grønneg. 123 (ArC) 86 13 36 52
- **B** Kappelsdal 132 A (Ham) 87 62 04 14
- **B** Kridthøjvænge 60 (Høb) 86 27 42 04
- **B** Nordborgg. 49 (ArC) 86 14 58 33
- **B** formd. Kirkevæng. 108 (Trj) 86 29 08 15
- **B** lægesekr. Nordborgg. 25 (ArC) 86 14 70 99
- **B** repræs. Sønderskovv. 63 (Lys) 86 74 19 93
- **B Friis** fuldm. Tålforvej 44 (Egå) 86 22 22 76
- **B H** Kærsmindev. 4 (Hat) 86 91 49 95
- **B Høy** Chr.X'sV. 2 (Vij) 86 14 69 68
- **B & B Rasmussen**
ToustrupStationsv. 49 (Spo) 86 96 84 94
- **B Steen** kont.ch. Strandpark. 26 (ArC) 86 13 93 63
- **B Østergård** værktør. Blegindv. 20 (Høg) .. 86 92 21 56
- **Belinda** Kattrupv. 55 A (Hss) 86 28 77 51
- **Bendt** Trankærgårdsv. 151 (Trj) 86 24 35 35
- **Bendt** form. Hedeskovv. 50 (Lys) 86 22 46 64
- **Bendt** lær. BredkærGrønnev. 24 (Egå) 86 22 30 64
- **Benjamin H.** Lyøgade 3 (ArN) 86 10 23 61
- **Benni** Smedetoft. 4 (Tri) 86 23 13 73
- **Benny** Søbystgade 56 (ArC) 32 12 83 39
- **Benny** Søtoften 39 (Egå) 86 22 37 40
- **Benny K** NielsJuelsG. 75 (ArN) 86 16 30 30
- **Benny Kjær** sekt.ch. Elevvej 40 (ArN) 86 23 20 86
- **Benny Roland** Bodøvej 68 (ArN) 86 10 94 17
- **Bent** Erantisvej 1 (Til) 86 24 09 70
- **Bent** Grønningen 6 (Hag) 86 92 26 09
- **Bent** HolmstrupgårdV. 210 (ArV) 86 24 47 27
- **Bent** Kløvervang. 49 B (Skd) 86 99 15 61
- **Bent** Lindholmv. 4 (ArN) 32 51 36 04
- **Bent** Lindholmv. 23 (ArN) 32 12 46 04
- **Bent** MarselisBoul. 108 (ArC) 86 18 33 31
- **Bent** Midsommerv. 7 (ArN) 86 10 15 86
- **Bent** NyMunkeg. 46 (ArC) 86 12 66 34
- **Bent** Porsevæng. 14 (Gal) 86 94 53 29
- **Bent** Skrivholmev. 60 (Gal) 86 95 44 44
- **Bent** Stokbrovej 13 (Lys) 86 23 23 98

Sørensen Bent guldsm. Sønder Alle 5 (ArC . 86 12 82 99
- **Bent** gartn. Grønhøjv. 23 (Ham) 86 96 11 52

Sørensen Bent musik. Lundshøjv. 14 (Høb) . 86 11 44 91
- **Bent F** gartn. Skjørringv. 101 (Gal) 86 94 60 11
- **Bent Ivan** plej. Agatvej 7 (Skd) 86 99 19 17

Sørensen Bent-Jørgen og Vivien
Voldgårdsv. 17 (Høb) 86 27 27 72
- **Bent M** forr.før. Grønneg. 1 (ArC 86 76 57 37
- **Bent Stegger** skolebetj.
LangenæsAllé 66 (ArC 86 14 58 12

Sørensen Bent Vandborg lær.
Helgesv. 9 (Åbh) 86 15 05 97
- **Bent Vestergård** Elmosevej 48 (Bed) 86 93 70 25
- **Bent Viggo** ass. Egebjergv. 47 (Brb) 86 26 36 07

Sørensen Bente CaritEllarsV. 22 (Åbh) 86 15 45 40
- **Bente** Jagtvej 83 B (Ham) 86 96 23 12
- **Bente** Norgesv. 57 (Hat) 86 91 52 60
- **Bente** Provstevæng. 10 (Gal) 86 99 22 75
- **Bente** Skelagerv. 528 (ArN) 86 78 30 40
- **Bente** TlistVesterv. 34 (Til) 86 24 65 41
- **Bente** Torshøjvæng. 116 (Hss) 86 14 14 36

Sørensen Bente Agger
Højmarkvej 15 (Høb) 86 19 27 13
- **Bente Bisgaard** Agermvej 7 (Bed) 86 76 37 15
- **Bente Boerlis** Fuglekærv. 122 (Hss) 86 28 39 61
- **Bente Bundsbæk** Capellavej 36 (Høb) 86 12 26 26
- **Bente Buus** Grethesvej 6 (Brb) 86 25 42 94
- **Bente Dyrendom** Lucernevej 9 (ArN) 82 43 27 29
- **Bente Hanberg** sygehilp.
Kirkevæng. 191 (Trj) ..... **Hemmeligt nr.**
- **Bente Hoberg** Skovhøj 45 (Hss) 86 99 32 12
- **Bente Møller** Læssøesg. 75 (ArC) 86 18 40 97
- **Bente Ross** Edithsvej 1 (Brb) 86 25 02 90
- **Bente S & Lars Gam Jensen**
Minervavej 66 (Ham) 86 96 96 18
- **Bente & Ryon** Obstrupvej 21 (Mår) 86 72 16 16
- **Bente Ø & André** Sandagerv. 9 (Ris) 86 75 59 50
- **Benthe Pilgård** Jernaldervæ. 233 B (ArV) 86 38 38 02
- **Berit** Bredg. 55 (Mal) 86 93 10 13
98 35 34 98
- **Berit Lunde** Orionsvej 34 (Høb) 38 79 15 55
- **Berit Rosenfeldt** Skytsbjerg. 15 (Spo) . **Hemmeligt nr.**
- **Bettina** Lærkehaven 32 (Lys) ..... **Hemmeligt nr.**
- **Bettina** Torshøjvæng. 148 (Hss) 86 11 25 32
- **Bettina** Vestervang 35 (ArC 86 26 04 12
- **Bettina Raaberg** Langballev. 1 (Hag) 87 69 62 79
- **Betty** Grøfthøjpark. 160 (Vij) 86 28 33 92
- **Betty** Sletterhagev. 31 (Ris) 86 17 56 59
- **Betty** syer. HolmeByv. 25 E (Høb) 86 27 60 53
- **Betty & Hans Juul** Sct.KarensKilde 1 (Hns) 86 27 18 76
- **Bibi Normark** Dalvangen 19 D (Høb) 86 27 74 66

Sørensen Bilde Klokkerbakk. 95 (ArV) 86 15 38 32
- **Bill** Møllevang. 85 (Ham) 86 96 52 96
- **Birger** Langager 14 (Hns) 86 99 52 60
- **Birger Bent** Bygagervej 111 (Bed) ..... **Hemmeligt nr.**
- **Birger Moesgaard** kont.ass.
Vejlbygade 9 A (Ris) 86 21 55 57
- **Birgit** Abildgade 9 (ArN) 86 10 73 96
- **Birgit** Bøgeskovpark. 37 (Vij) 86 28 88 86
- **Birgit** C.A.ThyregodsV. 101 (Åbh) 86 25 71 29
- **Birgit** Kirkevæng. 24 (Trj) 86 29 52 50
- **Birgit** Miltonsvej 24 (Høb) 86 18 92 65
- **Birgit** Stationsv. 7 (Mke) 86 37 74 65
- **Birgit Bach** FuglesangsAllé 104 (ArV) 86 16 46 16
86 16 49 15
- **Birgit Daugaard** Bronzealderv. 99 (ArV) 86 15 29 42
- **Birgit Farbøl** Langelandsg. 4 (ArC) 86 19 79 95
- **Birgit Helle** SteenBillesG. 4 (ArN) 32 11 87 38

Sørensen Birgit Houmann
Vidtskuev. 16 (Vij) 86 11 66 76
- **Birgit Møller** Hammershusv. 72 (ArV) 86 98 25 48
- **Birgit Møller** Nørrevangsv. 8 (Ham) 86 96 25 02
- **Birgit Seidelin** lær. HansBrogesV. 13 (Brb) 86 26 15 38
- **Birgit & Gerner Svendsen**
Vest.Knoldev. 2 (Hin) 86 98 76 56
- **Birgit & Bent** Sønder Alle 5 (Høg) 86 92 33 28
- **Birgit & Jim** Byv. 20 (Hat) 86 91 45 16

Sørensen Birgit Thesmer
Østervangsv. 51 (Hat) 86 91 41 95
- **Birgit Toft** Søtoften 27 (Egå) 86 22 04 89
- **Birgit Vejby** violin. Dannebrogsg. 33 (ArC 86 19 66 87
- **Birgitte** Hirsevæng. 48 A (Gal) 86 94 69 04
- **Birgitte** NyMunkeg. 86 (ArC) 86 13 57 76
- **Birgitte Kjærulf Bækgaard**
Stadion Alle 36 (ArC) ..... **Hemmeligt nr.**
- **Birgitte T** Bentesvej 63 (Brb) 86 25 22 90
- **Birte** Elverdalsv. 85 (Høb) 86 27 03 47
- **Birte** Irisvej 21 (Vij) 86 14 06 67
- **Birte Brandt** Gurresøvej 8 (Ris) 86 17 53 65
- **Birte N** cand.mag. Svalevej 10 (ArV) 86 15 90 93
- **Birthe** Annettevej 10 (Brb) 86 25 46 73
- **Birthe** Præstekravev. 21 (Skd) 86 99 23 55
- **Birthe** Skejbygårdsv. 56 (Ris) 86 10 73 91
- **Birthe** Søndervang. 54 (Vij) 86 24 09 83
- **Birthe Dalgaard** Myntev. 32 B (Ris) 86 17 17 42
88 16 56 42
- **Birthe Marie** Randersv. 528 (Tri) 86 23 27 64
- **Birthe & Kjeld Mogensen**
LudvigHolbergsV. 38 (Åbh) 86 25 07 65
- **Birthe & Per Nielsen** Lyngballev. 6 (Gal) ... 86 95 44 27
- **Birthe Ulsted** sygepl. Hjelmensg. 17 (ArC . 86 13 83 04
- **Birthe Ørum** Dr.HolstsV. 44 (Åbh) 86 25 73 58
- **Bjarne** Fasanvæng. 3 (Bed) 86 93 00 25
- **Bjarne** Karensvej 39 (Brb) 86 25 62 46
- **Bjarne** LangenæsAllé 38 (ArC) 86 11 77 10
- **Bjarne** Skovbrynet 87 (Ham) 86 96 30 39
- **Bjarne** SkæringSandager 149 (Egå) 86 74 26 15
- **Bjarne** Tornebakk. 78 (Ris) 87 39 00 44
- **Bjarne** Tunøvej 24 (Gal) 86 94 74 02
- **Bjarne** arb.md. Gartnerpark. 8 (Tri) 86 23 15 84
- **Bjarne** dir. Flinthøjen 53 (Hin) 86 98 85 00
- **Bjarne Alrø** Vest.Skolev. 12 (Gal) 35 11 53 54
- **Bjarne Haugaard** eksportch.
SkæringHedev. 404 (Egå) 86 22 51 08
- **Bjarne Jensen** mask.arb.
Rosenhøj 11 A (Vij) 86 29 08 37
- **Bjarne M** Porsevæng. 79 (Gal) 86 94 48 67
- **Bjarne Møller** Hejredalsv. 76 (Brb) 86 25 29 95
- **Bjarne Ravn** Stenkløverv. 18 A (Ris) 86 17 00 92
86 95 08 08
- **Bjarne Schøler** KollensMøllev. 26 (Gal) 87 54 78 26
- **Bjarne Sjørup** Skærgårdspark. 80 (Egå) 86 19 39 91
- **Bjarne Slot** reprofotogr. Ternevej 4 (Ris) ... 86 17 45 91
- **Bjarne & Lise** Skovbypark. 21 (Gal) 86 94 45 82
- **Bjarne Vilhy** MøllevangsAllé 62 (ArV) 86 78 69 09
- **Bjørn** Studsgade 3 (ArC) 32 13 00 96
- **Bjørn Kjær** Gudrunsvej 12 (Brb) 32 17 07 58
- **Bo** Bondehaven 7 A (Skd) 86 99 19 02
- **Bo** Kringelvej 12 H (Egå) 86 19 20 40
- **Bo** Østervang. 18 (Gal) 86 94 19 62
- **Bo L** Teglværksg. 4 (ArC) 86 18 25 63
- **Bo Sandahl** Skolepark. 71 (Bed) 86 93 80 81
- **Bo & Malene Flit** Hindhøjen 104 (Hin) 86 98 88 55
- **Bo Thyrri** Vestervang 22 (ArC) 86 18 93 64
- **Bodil** Dyrlundsv. 15 A (Ham) 86 98 10 39
- **Bodil** Marbækv. 8 (Mke) 86 97 42 27
- **Bodil** Maddebrov. 26 (Sol) 86 92 85 25
- **Bodil** Ormslev. 137 (Vij) 86 14 51 32
- **Bodil** Stengaden 6 (Hat) 86 99 68 83

Sørensen Bodil Vesterg. 14 (Hin) 86 98 88 85
- **Bodil** Vestervang 20 (ArC) 86 13 33 39
- **Bodil** Østergårdstoft. 34 (Hjo) 87 42 64 15
- **Bodil** rengør.ass. SabroKirkev. 165 (Sab) 86 21 26 58
- **Bodil & Bent J. Hansen**
Præsteager 225 (ArN) 86 23 01 57
- **Bodil Krüger** Nørreskovv. 157 (Hin) ..... **Hemmeligt nr.**
- **Bodil La Cour** Lindenborgv. 30 (Ris) 86 16 60 60
- **Bodil Lund** Teglværksg. 11 (ArC) 86 16 73 47
- **Bodil Marie** Gartnerpark. 13 B (Tri) 86 98 92 94
- **Bodil Svanholm** RosenvangsAllé 6 (Vij) 86 20 13 51
- **Bodil & Sten Ø** Nøddehegn. 9 (Brb) 86 25 17 09
- **Bodil Vilstrup** Vester Alle 17 (Høg) 86 57 11 47
- **Boje Havn** mek.mest.
Reventlowsv. 44 (Vij) 86 11 23 74

Sørensen Bonnie Jægergårdsg. 41 (ArC 86 19 03 09
- **Brian** Elmelundsv. 60 (Hat) 86 91 45 07
- **Brian** H.C.Andersens Vej 17 (Hat) ..... **Hemmeligt nr.**
- **Brian** Ranunkelv. 305 B (Sab) 86 17 06 01
- **Brian** Vestervang 41 (ArC) 88 70 72 97
- **Brian** Vest.Ringg. 40 (ArC) 32 20 49 90
- **Brian** gartn. Islandsv. 22 (Hat) 86 98 30 41

Brian Hauris & Mette Studsgaard Olsen
Pilegårdsv. 270 (Hss) 86 18 46 78
- **Brian Juul** Elgårdsmindelund. 39 (Høg) 79 37 15 62
- **Brian Midtgaard** Æblerosev. 7 (Skd) 86 99 36 87
- **Brian Møller** Drabyv. 8 (Ris) 86 78 75 76
- **Brian & Susanne** Skæringvang. 42 (Egå) ... 86 28 58 58
- **Brian Tordal** Vorrev. 17 (Skd) 86 99 21 62
- **Britt** Harevænget 26 (Ham) 87 65 90 49
- **Britt Bøgglid** Hedeskovv. 64 (Lys) 86 22 73 06
- **Britta & Poul Erik Hansen**
Hjelmagerpark. 386 B (Skd) 86 97 91 99
- **Britta Højte** Elstedhøj 10 (Lys) 77 89 74 45
- **Bruno** Ålesundsv. 14 (ArN) 86 16 28 52
- **Børge** Holmkærvej 61 (Tri) 86 21 24 46
- **Børge** Jelshøjv. 43 (Høb) 86 27 00 55
- **Børge** arb.md. MarselisBoul. 107 (ArC) 86 11 52 09
- **Børge** postb.fmd. Ingersvej 3 (Brb) 86 25 30 39
- **Børge** produkt.ch. Ellepariken 21 (Lys) 86 22 24 94
- **Børge B** Haugesundsv. 21 (ArN) 86 16 87 19
- **Børge Lund** reprs. Toftev. 25 (Hns) 86 99 44 59
- **Børge Michael** Fjældevænge. 14 (ArV) 86 15 88 06
- **Børge Nørtzer** Gefionsvej 5 (Åbh) 86 15 56 16
- **Børge Søndergaard** mal.
Holmesving. 2 (Høb) 86 27 56 42
- **Børge U** TlistVesterv. 45 (Til) 86 24 32 88
- **C & C. Petersen** Chr.Winthersv. 18 (Åbh) ... 86 16 32 06
- **Camilla** Skolebakk. 23 (Gal) 86 94 47 79
- **Camilla Marie** SkæringParkv. 498 A (Egå) . 32 17 91 93
- **Carl** Porsevæng. 38 (Gal) 86 94 56 73

Sørensen Carl & Søn VVS A/S

Vejlbygade 10 (Ris) 86 21 40 11
Se annonce under:
Blikkenslagere
VVS-installatører

- **Carl-Erik & Janne Jensen**
SkæringHedev. 196 (Egå) 86 19 15 15

Sørensen Carl H lektor Helgesgade 13 (Vij) . 86 11 44 32
- **Carl Henning** RosenvangsAllé 218 A (Høb) . 86 27 12 86
- **Carl J** mur. Gl.Møllev. 11 (Hjo) 86 99 96 38
- **Carl Johan** MøllevangsAllé 191 A (ArN) .. **Hemmeligt nr.**
- **Carl-Johan Wiltoft** pensionist
Hammershusv. 54 (ArV) 86 10 29 36
- **Carl Otto** BrobjergParkv. 85 (Egå) 86 22 16 23
- **Carl Ove** Dalmosevej 11 (Sol) 86 92 75 71
- **Carl Overgaard** NielsJuelsG. 65 (ArN) 86 10 64 82
- **Carl Aage** tømr.sv. ØsterbyAllé 142 (Trj) 86 29 09 40
- **Carsten** Lindegårdsv. 6 A (Mår) 86 29 30 67
- **Carsten** Sanovej 2 (Vij) 32 16 13 51
- **Carsten** Tordenskjoldsg. 64 (ArN) 32 13 10 83
- **Carsten** Tronkærgårdsv. 51 (Skd) 86 16 63 08
- **Carsten** civ.ing. Hyldehaven 49 (Lys) 86 22 63 90

Sørensen Carsten mek. Hindøvæng. 39 (Til) 86 24 54 63
- **Carsten Braad** Dyrehavev. 37 (ArC) 86 14 99 88
- **Carsten John** Lærkevej 1 (Hat) 86 98 03 49
- **Casper** TilstSkolev. 4 (Til) 86 21 53 21
- **Cathrine Hougaard** Besservej 43 (Ris) 87 36 09 28
- **Charlotte** Møllebakk. 52 (Sab) 86 94 89 48
- **Charlotte Vindelev**
Engkærgårdsallé 102 (Mal) 86 93 19 99
- **Chr Skovgaard** gdr. AdslevSkovv. 7 (Hag) . 86 92 10 78
- **Chr & Anne-Marie Fisker**
Dr.LarsensV. 20 (Hat) 86 91 51 48
- **Chris Haslam** Hammershusv. 78 (ArV) 32 14 36 13
- **Christian** Fejøvænget 6 (Til) 86 24 14 24
- **Christian** OlufRingsV. 18 (Hat) 86 98 26 12
- **Christian** arb.md. Næshøjvej 46 (Haj) 86 94 20 18
- **Christian Grundvad**
Hattemagertoft. 32 (Høb) 35 12 06 48
- **Christiane Bøgelund Scherff**
CarlBlochsG. 31 (ArC) 32 20 84 54
- **Christina** SteenBillesT. 8 (ArN) 86 74 24 56
- **Christina Anklær** Jægergårdsg. 67 (ArC ... 32 13 07 39
- **Christina Hørning**
Chr.WærumsG. 16 (ArC) 86 18 27 69
- **Christine** Aldersrov. 5 (ArN) 86 16 18 52
- **Christoffer** Engdalgårdsv. 136 (Bed) 98 40 75 63
- **Christoffer Mørk** Skovvej. 115 (ArC) 86 44 22 99
- **Cirkeline Tatiana** Kalmargade 55 (ArN) 87 41 27 07
- **Claus** Bakkehældet 9 (Lys) 32 12 73 01
- **Claus** Clausholmv. 347 B (Mal) 86 49 16 07
- **Claus** Duev. 11 (Hin) 86 98 72 85
- **Claus** Obstrupvej 12 K (Mår) 86 10 23 15
- **Claus** Savværksv. 3 (Hat) 87 61 06 85

Sørensen Claus SkolevangsAllé 13 (Ris) 86 17 24 10
- **Claus** Tordenskjoldsg. 59 (ArN) 86 16 36 55
- **Claus** Østermarksv. 20 (Hat) 86 24 36 80
- **Claus Bøgh** LangenæsAllé 62 (ArC) 86 75 22 16
- **Claus Christian Koch**
Damgårdstoft. 12 (Mår) 98 23 87 77
- **Claus David** Jernaldervæ. 32 (Hin) 86 98 69 29
- **Claus Frank** Østermarksv. 38 (Til) 89 93 76 80
- **Claus Jarle** Testrupv. 101 (Mår) 86 72 09 94
- **Claus & Bonnie** Siriusvej 7 (Høb) 86 19 08 07
- **Connie** Kattrupv. 73 (Hss) 86 28 43 53
- **Connie** Skæringvej 17 (Lys) 86 74 23 23
- **Connie** Søndermark. 99 (Hin) 86 98 88 17
- **Connie Dreyer** Skibbyv. 52 (Haj) 86 94 24 39
- **Connie & Henrik B** Eghovedvej 18 (Mal) ... 86 93 10 87
- **Connie & Poul Uggerhal**
Reginehøjv. 47 (ArN) 86 10 55 06
- **Conny** Gordonhaven 27 (Hat) 86 24 09 75
- **Conny** Vesterskovv. 18 (Hat) 86 98 09 34
- **Cuno** typogr. Vesttoften 1 (Egå) 86 22 14 70
- **Curt H** Sydbakken 121 (Haj) 86 94 16 46
- **Curt Holdgaard** Rødlundvej 449 (Haj) 88 19 56 94
- **D** Engskovbakk. 112 (Skd) 86 97 92 08
- **D** gdr. AjstrupStrandv. 16 (Mal) 86 93 14 19
- **Dagmar Amalie** Vikærsvej 9 A (Ris) 86 21 55 95
- **Daisy B** Grøfthøjpark. 164 (Vij) 86 31 92 58
- **Dan** Skolelodd. 8 (Hjo) 86 99 91 89
- **Dan** Skolevæng. 19 (Trj) 86 29 23 30
- **Dan Damm** Bymandsvej 25 (ArN) 35 10 62 45
- **Dan Svejstrup** Anbækvej 23 (Ham) 86 96 96 91
- **Daniel** Nannasvej 6 (Åbh) 88 17 44 27
- **Daryoush Roozbahane**
ElstedSkolev. 11 (Lys) 35 10 43 97
- **Denis** BrobjergParkv. 61 (Egå) 86 22 79 12
- **Diana** Frisenholt 112 (Trj) 86 28 23 71
- **Dora** Spongbækk. 19 (Hag) 86 92 26 17
- **Doris** Lundbyesg. 12 (ArC) 86 13 06 10
- **Doris** Myrholmsv. 8 (Vij) 86 14 93 34
- **Doris** RundhøjAllé 90 (Høb) 86 11 36 72
- **Doris Alice** Skovlundgårdsv. 57 (Vij) ..... **Hemmeligt nr.**
- **Doris Søren & Bech**
Sensommerv. 18 (Hjo) 86 22 11 43
- **Dorit** Eriksminde 21 (Ham) 86 91 10 15
- **Dorit & Per Horup** Kærv. 17 (Mke) 86 99 71 94
- **Dorrit** Silkeborgv. 48 (ArC) 86 13 92 87
- **Dorrit Weng** Urmagertoft. 94 (Høb) 86 29 89 90
- **Dorte** Degnevæng. 19 (Hns) 86 99 70 90
- **Dorte** Edisonsvej 17 (Vij) 86 14 90 23

**Sørensen Dorte og Arnton

Sørensen Elin FrydenlundsAllé 37 (ArV) 86 15 97 23
- **Elin** JensBaggesensV. 110 (ArN) 86 26 17 32
- **Elin Margrethe** Kløvery. 46 (Hin) 86 98 50 09
- **Elisa** Bækvangen 9 (Hjo) 86 99 11 88
- **Elith Elmand** bag. AnkerJensensV. 2 L (Åbh) 86 15 28 45
- **Elits Vestergaard** Bøgevangen 43 (Sol) 86 92 73 91
- **Ellen** Fuglsøvej 42 (Ris) 86 17 62 59
- **Ellen** Paludan-MüllersV. 93 (ArV) 86 10 15 06
- **Ellen Margrethe** Annettevej 22 (Brb) 86 25 30 20
- **Ellen Nedergaard** hjem.hjlp. Smoven 3 (ArN) 86 23 12 58
- **Ellen Rita** Kantorpark. 12 (Ris) 86 21 06 04
- **Ellen Ryborg** Lundbyesg. 8 (ArC) 86 19 92 01
- **Ellen & Tommy** Glænøvæng. 35 (Til) 86 24 44 23
- **Ellen & Torben Omann** Kantorpark. 6 (Ris) 32 11 99 96
- **Elli Kragh** Engdalsvej 132 (Brb) 86 26 09 56
- **Ellinor** Lystenlund 15 (SoO) 87 47 56 91
- **Else** BjørnholmsAllé 3 (Vij) 86 11 29 08
- **Else** Borgvold 12 (Vij) 86 13 21 78
- **Else** Dammen 4 A (Hjo) 86 99 99 09
- **Else** HolmeMøllerv. 27 (Vij) 86 11 51 54
- **Else** Kridthøjvænge 54 (Høb) 86 27 51 24
- **Else** Myrholmsv. 21 (Vij) 86 14 03 23
- **Else** Neptunvej 75 (Vij) 86 11 57 61
- **Else** Stavtrupv. 181 (Vij) 86 28 10 90
- **Else** Stavtrupv. 183 (Vij) 86 28 94 54
- **Else Bak** socialrdg. Augustenborgg. 21 A (ArC) 86 26 21 15
- **Else Bundgård** Fredensgårdsv. 6 (Høb) 86 14 24 54
- **Else Gam** Danasv. 23 B (Ham) 86 96 99 19
- **Else Hauge** Lerdalen 61 (Høb) 86 18 10 19
- **Else Juul** SabroVænge 93 (Sab) 86 21 00 28
- **Else Margrethe** Kappelsdal 142 A (Ham) ... 86 96 95 51
- **Else Margrethe** tlsk. Spurvev. 9 (Høg) 86 92 33 17
- **Else Marie** Højlundv. 14 (Høj) 86 94 19 71
- **Else Marie** Skelagerv. 337 (ArN) 86 10 94 05
- **Else Vigholt** læge Bækkelundsv. 39 A (Ris) 86 17 88 01
- **Elsebeth** Majsmarken 72 (Lys) 86 22 86 97
- **Elva Margrethe** Vinkelv. 10 (Hin) 86 91 11 21
- **Elvin Møller** gdr. Hoelvej 23 A (Hat) 86 98 10 32
- **Emma & Christian Ebdrup** SkæringKirkev. 31 (Egå) 86 74 00 31
- **Emmy** Kridthøjvænge 64 (Høb) 86 10 56 95
- **Ena** Kærløkken 8 (Lys) 86 22 44 50
- **Erik** Anholtsg. 13 (ArC) 86 19 04 91
- **Erik** Asmusgårdv. 1 (Lys) 76 99 10 70
- **Erik** Gyvelv. 6 (Gal) 86 94 59 64
- **Erik** Hoelvej 3 (Hat) 86 91 51 70

Sørensen Erik Myggenæsv. 2 (ArN) 86 16 48 76
- **Erik** Samsøgade 98 (ArC) 86 19 42 89
- **Erik** Skelbækvej 4 (Mke) 86 99 72 25
- **Erik** SkæringEgager 7 (Egå) 86 22 61 71

Sørensen Erik Sofienlystv. 11 A (Mal) 86 93 30 41
- **Erik** Strandvej. 120 A (ArC) 86 11 30 66
- **Erik** Ørnsøvej 26 (Ris) 86 17 52 68
- **Erik** anl.gartn. Kildeagerv. 150 (Hss) 86 28 44 99
- **Erik** ejd.mgl. Staghøjv. 17 (ArV) 86 15 40 07

Sørensen Erik gdr. Skovagerv. 23 (Hns) 86 99 42 41
- **Erik** gdr. Høvej 41 (Lys) 86 22 18 90
- **Erik** mek. Langelandsg. 54 (ArC) 86 13 23 62
- **Erik** pølsemag. Tommesensv. 30 (Ham) 86 96 35 48
- **Erik** vognmd. Lysengvej 12 (Høb) 86 27 20 55
- **Erik Bach** EdouardSuensonsG. 4 (ArN) 86 16 33 73
- **Erik Daniel** Skejbypark. 99 (ArN) 86 21 90 92
- **Erik Eppler** Reginehøjv. 33 (ArN) 86 16 05 37
- **Erik Høvenhoff** Skanderborgv. 19 (ArC 86 11 64 63
- **Erik Ingvald** Græsvangen 28 C (Til) 86 24 06 23
- **Erik Kopp** Voldum-RudV. 119 (Hat) 86 49 12 84
- **Erik Lund & J K** Frøkærpark. 68 (Mår) 86 29 93 95

Sørensen Erik maskinstation entrepr. Bals Mark 2 (Skd) 86 99 97 00
- **Erik Mollke** mask.arb. Hyrdevæng. 29 (Trj) 86 29 31 38
- **Erik Richard** Grønneg. 121 (ArC) 86 13 66 40
- **Erik Schøttler** Reginehøjv. 3 (ArN) 86 10 68 18
- **Erik Storegård** SallHedev. 40 (Ham) 87 67 88 87
- **Erik Sø** Kirkedamm. 3 (ArC) 86 19 61 59
- **Erik V.** Vest.Skolev. 44 (Gal) 86 94 30 02
- **Erik Vilstrup** Hovvej. 73 (Hss) 86 92 26 86
- **Erland Bjarke** Pallisvej 10 (Brb) ..... **Hemmeligt nr.**
- **Erland Bjarke** o.matros Pallisvej 10 (Brb) .. 86 25 27 76
- **Erland Haage** elektr. Rønvangen 39 (Hin) .. 86 98 76 30
- **Erling** Gyldenkronesv. 35 (Mår) 86 29 51 40
- **Erling** IvarHuitfeldtsG. 70 (ArN) 86 10 07 50
- **Erling** Nordborgg. 7 (ArC) 86 14 42 37
- **Erling** Schleppegrellsg. 7 (ArC) 82 43 60 28
- **Erling** kedelpas. Tjelevej 7 (Ris) 86 99 23 19
- **Erling** postb. Vesterbro 41 (Gal) 86 95 01 51
- **Erling B & Edith** Åbenrågade 5 (ArC 86 11 09 30
- **Erling Hartvig** Rønvangen 42 (Hin) 86 98 89 12
- **Erling Høj** Rønvangen 200 (Hin) 86 98 80 98
- **Erling Kildahl** smed Hjortshøjpark. 74 (Hjo) 86 22 58 83
- **Erling Rubæk** arb.md. Fuglevæng. 59 (Hns) 86 99 51 36
- **Erna** Elmev. 21 (Ham) 86 96 93 80 86 96 93 86
- **Erna** NødkærAllé 14 (Høb) 86 98 92 12
- **Erna** Tirstrupv. 11 (Ris) 86 17 47 55
- **Erna Rousing** Flakvej 1 B (Ris) 86 17 39 60
- **Erna & Jørgen R** Rosenholmv. 42 C (Hns) .. 86 99 47 58
- **Ernst** Askvangen 14 (Mal) 86 93 34 83
- **Ernst Juul** varmemest. Spobjergv. 7 (Brb) .. 86 24 08 02
- **Esben Gerdes** lær. Højvangsv. 60 (Vij) 86 28 10 47
- **Ester** Eriksminde 19 (Ham) 86 96 30 48
- **Ester** Fasanlund. 47 (Hin) 86 98 86 52
- **Esther** Dalsagerv. 13 (Egå) 86 22 27 15
- **Esther** Kingosvej 5 (Åbh) 86 25 60 62
- **Esther** Nordborgg. 12 (ArC) 86 14 74 31
- **Esther** Ranunkelv. 183 (Sab) 86 24 30 29

Sørensen Esther Tuestensv. 8 (Til) 86 24 26 40
- **Esther** Vestervangsv. 17 (Ham) 86 96 30 77
- **Esther** Virkelyst 4 (Gal) 86 19 90 42
- **Ethel** lær. Skovgårdsvæng. 338 (Trj) 86 29 44 76
- **Eva Lindtoft** smør.br.jfr. Kjærslund 37 (Vij) 86 11 71 38
- **Eva Marie Ormstrup** Tjelevej 15 (Ris) 86 99 65 94
- **Evald Markvart** tømr.mest. Sydbakken 89 (Haj) 86 94 14 31
- **Evan B.** Emmasv. 11 (Brb) 86 25 34 85
- **Ewa** Ertebjerg 47 A (Til) 86 24 36 86
- **F & B Mikkelsen** Holmkærvej 134 A (Trl) .. 86 23 01 60
- **Finn** Engdalgårdsv. 144 (Bed) 86 93 72 08
- **Finn** JeppeAakjærsV. 56 (Åbh) 86 25 85 29
- **Finn** Kappelsdal 37 (Ham) 86 96 94 94
- **Finn** Landlyst 14 (Skd) 86 99 31 20
- **Finn** Lyngåv. 70 (Hat) 86 91 43 86
- **Finn** mask.arb. Ved Åen 5 (Hat) 86 98 10 43
- **Finn** statsaut. revisor Tranev. 7 (Ris) 86 17 33 60
- **Finn** værktør. Kirkeskovv. 80 (Ham) 86 96 00 62
- **Finn Bo** Langelinie 61 (Sab) 86 94 91 41
- **Finn D** Labingvej 4 (Haj) 86 94 16 77
- **Finn Gyldenløv** Møgelgårdsv. 61 (Lys) 86 22 11 19

Sørensen Finn Hanberg læge Skovfaldet 2 P (ArN) 86 10 16 32
- **Finn Koch** elektr. Tjørnebakk. 2 (Skd) 86 99 32 50

Sørensen Finn Kousgaard Brunhøj 124 (Hng) 86 92 34 40
- **Finn Lander** kleinsm. Klokkeblomstv. 51 (Vij) 86 28 28 93
- **Finn Steen** dir. Ahornvæng. 27 (Høg) 86 92 34 10
- **Finn Uffe** Skeltoften 34 (Bed) 86 93 68 51
- **Finn Østergaard** Lystenlund 69 (Sol) 86 92 76 22
- **Flemming** Ametystvej 21 (Skd) ..... **Hemmeligt nr.**
- **Flemming** Fregerslevv. 20 (Høg) 86 72 58 12
- **Flemming** Hasselhaven 63 (Lys) 86 22 74 47

Sørensen Flemming A/S Navervej 24 (Hin) . 86 98 87 77
Se annonce under: VVS-installatører
- **Flemming** Skolebakk. 9 (Gal) 86 94 42 30
- **Flemming** StennehøjAllé 55 (Høb) 32 17 19 81
- **Flemming** Sønder Alle 17 (Ham) 86 96 93 04
- **Flemming** Vestervang 38 (ArC) 86 12 32 99
- **Flemming** chauf. Præstemark. 31 (Hns) 86 99 61 96
- **Flemming** konsulent Novembervv. 12 (ArV) . 86 15 15 10
- **Flemming Bach** typogr. CarlBlochsG. 33 (ArC) 86 19 52 06
- **Flemming Bruno** teleled. Violvej 4 (Ham) .. 86 96 12 52
- **Flemming Høj** konsulent Rugmarken 4 (Lys) 86 22 57 22
- **Flemming Krüger** ÅrslevMøllev. 3 E (Brb) . 86 26 59 60
- **Flemming Møller** Æbleparken 45 (Hat) 86 98 08 33
- **Flemming Ogaard** TrigeMøllev. 154 (Tri) .. 86 23 20 29
- **Flemming Piovmand** Ametystvej 21 (Skd) . 86 99 25 59
- **Flemming Steen** Hallksti 31 (ArC) 86 27 00 81
- **Flemming & Annelene** Enghaven 40 (Hat) 86 91 53 13
- **Flemming Vestergaard** Ladefogedv. 9 (ArN) 46 92 84 07
- **Frands** St.T. 18 (ArC) 86 19 39 26
- **Frank** Hasselvej 7 (Vij) 86 11 51 33
- **Frank** Skejbytoft. 117 (ArN) 88 19 62 34
- **Frank Bach** elektr. Rosenpark. 26 (Gal) 86 94 39 31
- **Freddie E** trambuschauffør Borgvej 4 (Vij) . 86 14 84 21
- **Freddy** HasleCenterv. 167 (ArV) 86 15 25 25
- **Freddy** Kr.ljbergv. 2 (Skd) 86 99 19 75

Sørensen Freddy Vesterskovgårdsv. 5 (Mke) 86 37 74 53
- **Freddy** chauf. Gl.Frijsenborgv. 33 (Ham) 86 96 39 42
- **Freddy** skibsbyg. Farsundsv. 7 (ArN) 86 10 25 19
- **Freddy Achton** Parallelv. 59 (Trl) 86 23 11 87

Sørensen Frede Busk Fregerslevv. 21 (Høg) 86 92 41 21
- **Frederik** Børupvej 159 (Trj) ..... **Hemmeligt nr.**
- **Frida** Egev. 5 A (Hns) 86 99 60 03
- **Frits** Agertoften 10 (Mal) 86 93 22 18
- **Frits Fogh** Laurbærvæng. 78 (Trj) 86 29 08 87
- **Fritz Willum** Jægervej 88 (Ham) 32 12 18 76
- **Frode** Fårupvej 3 (Mke) 86 37 75 86
- **Frode Anker** gdr. Pollen 7 (Mke) 86 99 70 41
- **G** Jordbrovej 20 (ArN) 86 16 42 09
- **G** Skovvangsv. 171 (ArN) 86 16 55 40
- **G** ass. Fynsgade 8 (ArC) 86 13 26 54
- **Gas & Richard** Alsv. 15 (Ris) 86 17 74 06
- **Geert Aaberg** toldass. KammaRahbeksV. 9 (Åbh) 86 15 29 83
- **Georg** Fejøvænget 17 (Til) 86 24 73 99
- **Georg** chauf. Gyden 1 (Hjo) 86 99 94 35
- **Gerda** Ahornvæng. 1 B (Høg) 86 92 25 90
- **Gerda** Fyrrevej 9 (Hat) 86 98 09 57
- **Gerda** HolmeParkv. 21 (Høb) 86 27 10 82
- **Gerda** MarselisBoul. 30 (ArC) 86 12 27 84
- **Gerda** Nørreg. 15 (ArC) 86 18 77 99
- **Gerda** P.P.ØrumsG. 26 (ArC) 86 14 82 70
- **Gerda** Spurvesti. 35 B (Mke) 86 99 72 72
- **Gerda** Ønsbækvej 23 B (Skd) 86 99 13 24
- **Gerda Helene** Viby Torv 3 (Vij) 86 11 04 41
- **Gerda & Kaj Lund** Solbakk. 3 C (Ris) 86 17 67 25
- **Gert** Enghaven 50 (Hat) 86 91 51 35
- **Gert** Højager 75 (Hjo) 86 22 82 10
- **Gert** Rønbækv. 36 (Hin) 86 98 72 27 87 64 06 91
- **Gert** Rønbækv. 40 (Hin) 87 48 65 65
- **Gert** Rønvangen 171 (Hin) 86 98 50 93
- **Gert** SkæringSandager 77 (Egå) ..... **Hemmeligt nr.**
- **Gert** Øster Alle 53 (Vij) 32 12 57 08
- **Gert** cand.scient.pol. Valnøddev. 13 (ArN) ... 86 10 08 60
- **Gert** systemprogram. Vestervang 38 (ArC .. 86 10 32 14
- **Gert Niels Christian** HenrikHertzV. 53 (Åbh) 32 13 34 41
- **Gert Overgård** gdr. Tovhøjvej 20 (Til) 86 24 28 93
- **Gert R. M.** Truevej 6 (Brb) 86 26 25 45
- **Gert & Ulrich** SperringKirkev. 5 (Tri) 86 98 90 54 86 98 91 99
- **Gertie Sand** Skejbygårdsv. 128 (Ris) 86 21 05 01
- **Githa Heegaard** Fasanv. 16 (Gal) 86 94 71 51
- **Gitta E** Morelvæng. 13 (Trj) 86 29 96 36
- **Gitte** Amdrupvej 20 (Hat) 86 98 94 73
- **Gitte** Egevænget 7 (Høg) 86 92 12 29
- **Gitte** ErikBøghsV. 10 B (Åbh) 86 25 80 65
- **Gitte** Præstemarksv. 54 (Ham) ..... **Hemmeligt nr.**
- **Gitte** Saltholmsg. 25 (ArC) 32 10 80 76
- **Gitte** Vestervang 28 (ArC) 86 29 71 38
- **Gitte** Østerg. 29 (Ham) 86 96 22 19
- **Gitte** Åbyv. 127 (Åbh) 86 15 94 25
- **Gitte Stoltze** Ametystvej 4 (Skd) 87 49 05 16
- **Gitte & Lone** Miltonsvej 25 (Høb) 86 14 98 54
- **Gitte Top** Sandkåsvej 14 (ArV) 86 15 43 87
- **Gitte Valentin Østergaard** GustavWiedsV. 35 (ArC) 32 12 96 14
- **Gitte Vestegaard** Randersv. 15 (Hat) 86 23 21 19
- **Glenn** Johs.Ewalds Vej 113 (Åbh) 87 44 01 50
- **Glenn** Willemoesg. 45 (ArN) 86 94 37 21
- **Gorm H & Birte Yde** Æbleparken 56 (Hat) 86 98 36 26
- **Gottlieb** blomst.hdl. Lundshøjv. 20 (Høb) ... 86 14 14 09
- **Grazyna** Grenåv. 793 H (Skd) 86 99 38 67
- **Grete** Digtergangen 3 (Åbh) 86 25 51 21
- **Grete** Mallinggårdsv. 109 (Mal) 86 93 04 80
- **Grete** Onstedvej 19 (Sol) 86 92 77 52

Sørensen Grete Mørch biol. Lupinvej 11 (Hin) 86 98 56 61
- **Grethe** Estrupv. 59 (Hns) 86 99 94 31
- **Grethe** Skelagerv. 41 (ArN) 86 62 12 46
- **Grethe** Toftegårdsv. 11 (Høg) 86 92 29 05
- **Grethe** Åtborggade 22 (ArC) 86 13 08 52
- **Grethe** ekspeditr. Augustenborgg. 21 B (ArC) 86 14 22 00
- **Grethe** ostehdl. Holmevang. 6 (Høb) 86 27 38 14
- **Grethe Broe** Byagervej 111 G (Bed) ..... **Hemmeligt nr.**
- **Grethe Lænse** Bækvangen 8 (Hjo) 86 78 33 83
- **Grethe Munk** Silkeborgv. 87 (Spo) 86 96 81 01
- **Gritt Thorbjørn Berg** Skovvej. 5 (ArC) 32 15 81 39
- **Gudrun** Fr.BarfoedsV. 35 (ArV) 86 10 27 95
- **Gudrun** Saralystpark. 13 (Høb) 86 27 41 08
- **Gunnar** Brynhøjvæng. 41 (Tll) 86 24 39 93
- **Gunnar** Bøggildsv. 1 (Hjo) 86 99 91 57
- **Gunnar** Chr.X'sV. 4 (Vij) 86 11 23 40
- **Gunnar** Grønneg. 75 (ArC) 86 12 09 56
- **Gunnar** MarieBelowsV. 4 B (ArN) 86 23 20 39

Sørensen Gunnar ÅrslevMøllev. 19 (Brb) 86 15 46 57
- **Gunnar** mal.mest. Hellasvej 1 (Hjo) 86 99 92 43
- **Gunnar** montør Porskjærv. 22 (Gal) 86 94 56 79
- **Gunnar** svejs. Brobjergv. 6 (Egå) 86 22 42 39
- **Gunnar Drammelsbæk** tømr. Hannesvej 6 (Brb) 86 25 17 03
- **Gunnar Gerning** Præstehaven 10 (ArV) 86 15 96 24
- **Gunnar & Hedda Walfrid** Havrevæng. 11 (Mal) 86 93 18 08
- **Gunner** banebetj. Ranunkelv. 31 (Sab) 86 24 01 94
- **Gunner Høl** dyrl. Annekærvej 25 (Egå) 86 22 18 78
- **Gunner & Inger** Nygårdsv. 42 (Høb) 86 27 85 04
- **Gyde Koch** SolbjergHedev. 58 (SoO) 86 92 78 31
- **Gynther Richter** kleinsm. Stavangerv. 4 (ArN) 86 10 15 04
- **H.** Aurikelvej 1 B (Ris) 86 17 65 78
- **H** Tousvej 81 B (Åbh) 86 25 58 58
- **H** Viborgv. 117 (ArV) 86 15 22 36
- **H** Willemoesg. 52 (ArN) 86 16 92 23
- **H** fys.terap. KongsvangAllé 4 (ArC 86 14 97 32

Sørensen H socialrdg. Sommersmindev. 4 (Egå) 86 22 28 35

Sørensen H A & Søn Malerfirma Grenåv. 125 (Ris) 86 21 54 39
Se annonce under: Malere
- **H & D** Hjortensg. 54 (ArC) 86 19 00 78
- **Hanna** Rødlundvej 280 (Haj) 86 94 10 81
- **Hanne** Bakkefaldet 1 (Hin) 86 98 69 77
- **Hanne** Birgittev. 10 (Brb) 86 25 35 35

Sørensen Hanne Brundtvej 95 (Ham) 86 96 00 81
- **Hanne** Brynhøjvæng. 56 (Til) ..... **Hemmeligt nr.**
- **Hanne** Gl.Kalev. 1 (Hjo) 86 99 94 84
- **Hanne** Hesselballev. 38 (Hjo) 86 99 37 93
- **Hanne** Julsøvej 478 (Ris) 86 17 24 72
- **Hanne** KongsvangAllé 18 (ArC 86 11 23 22
- **Hanne** O.I.OffersensV. 11 (Åbh) 86 25 65 54
- **Hanne** Ryhaven 99 B (ArV) 86 25 19 68
- **Hanne** Skovgårdsvæng. 62 (Trj) 86 18 71 79
- **Hanne** kont.ass. Tværg. 189 (Mal) 86 93 23 65
- **Hanne** korresp. Egevænget 74 (Trj) 86 29 63 14

Sørensen Hanne Bruus Råhøjpark. 155 (Vij) 86 28 55 03
- **Hanne Dahl** SophusBauditzV. 7 B (Åbh) 86 10 63 40
- **Hanne Fogh** sygepl. Emiliehøj 14 (Høb) 86 27 14 85
- **Hanne Houlberg** Vejlegade 4 (ArC 86 12 30 96
- **Hanne Lisbeth** Eghøvedvej 41 (Mal) ..... **Hemmeligt nr.**
- **Hanne Ramshøj** tegn. BørupTværv. 16 (Trj) 86 29 57 83
- **Hanne Schaumburg** Paludan-MüllersV. 101 (ArV) 86 16 01 38
- **Hanne & Anders** Minervavej 40 (Ham) 86 96 19 06
- **Hanne & Gert** Kærgårdspark. 66 (SoO) 86 92 65 10
- **Hanne & Preben Koch** Agatvej 5 (SkO) 86 99 21 03
- **Hanne Vestergård** AnkerJensensV. 28 (Åbh) 86 75 90 85
- **Hans** BorumByv. 11 (Sab) 86 94 83 09
- **Hans** Klokkeskovv. 67 (Vij) 69 90 78 38
- **Hans** Præstbro. 8 (Gal) 86 95 43 60
- **Hans** Skejbypark. 224 (ArN) 35 10 80 49
- **Hans** Skovlundgårdsv. 57 (Vij) 88 19 84 17
- **Hans** Stenagerv. 16 (Ris) 48 41 90 23
- **Hans** arb.md. Højbjergpark. 6 (Høb) 86 27 43 36
- **Hans** tømr. Skovbrynet 23 (Mke) 86 99 72 19
- **Hans Christian** Sverigesv. 51 (Hat) 86 98 15 64
- **Hans Erik** Kantorvæng. 302 (Ris) 86 21 78 14
- **Hans Erik** Lundingsg. 11 (ArC) 86 18 38 02
- **Hans Erik** Svalevej 8 (ArV) 86 15 55 25
- **Hans Fløe** Stenskovv. 70 (Gal) 86 95 04 60
- **Hans Georg Grundtvig** Lomvlevej 15 (Skd) 86 25 06 65
- **Hans Kald** Fredensg. 28 (Hin) 86 98 71 64
- **Hans Jørgen** Grøndalsv. 232 (Vij) 86 28 28 19
- **Hans Jørgen** MarselisBoul. 99 (ArC 86 22 59 67
- **Hans Jørgen** chauf. Dalsbrovej 56 (Hat) 86 49 10 50
- **Hans-Jørgen Bach** Kyøvænget 12 (Til) 86 24 25 73
- **Hans Jørgen Aa** mask.arb. Egevænget 9 (Høg) 86 92 30 41
- **Hans M** snedk. Østervæng. 12 (Hat) 86 49 12 85
- **Hans Ole Borup** tømr. Sydskrænt. 11 (Mal) 86 93 15 21
- **Hans Peter** Ildervej 32 (Høb) 86 27 79 90
- **Hans Peter** Lærkevej 4 (Høg) 87 54 75 90
- **Hans Peter** Solbærhaven 24 (Lys) 86 78 68 70
- **Hans Peter** spec.arb. Dr.LarsensV. 3 (HaT) . 86 98 30 79
- **Hans Skov** civ.økon. Humlevej 7 (Hns) 86 99 50 79
- **Hans Sommer** Hasselhaven 32 (Lys) 86 22 35 47
- **Hans Vedsted** Stavnsvej 37 (Til) 86 16 71 90
- **Hans Ørum** lag.medhj. Chr.X'sV. 199 (Høb) 86 11 42 01
- **Hans Åbo** TendrupMøllev. 75 (Hns) 86 99 65 95
- **Harald Gregers** Grøndalsv. 78 (Vij) 86 28 16 12
- **Hardling** Rugbjergv. 11 (Vij) 86 28 30 19
- **Harry** børnefors.gspæd. Tirstrupv. 11 (Ris) 86 17 67 92
- **Heidi** MaxMüllersG. 19 (ArC) 86 27 02 90
- **Heidi** OttoBenzonsV. 27 (ArV) 86 10 02 36
- **Heidi** Stationsv. 8 (Mke) 87 85 62 62
- **Heidi Elisabeth** Sjællandsg. 109 (ArC 86 18 05 27
- **Heidi Juul** Landsbækv. 74 (Ham) 86 96 00 19
- **Heine** Ørvadsv. 102 (Brb) 86 10 31 20
- **Heine** arkit. Møllegårdspark. 24 (SoO) 86 92 75 14
- **Helen Thelma Murray** Dybkjærvej 11 (ArN) 86 10 19 47
- **Helene** beskæft.vejled. Nordborgg. 12 (ArC) 86 14 10 93
- **Helene Brinch** Bærmosehøj. 10 (Tri) 86 23 01 28
- **Helene Dahl** Spærringgård 18 (Trl) 32 15 56 47
- **Helga** gdr. RudKirkev. 8 (Hat) 86 49 11 10
- **Helga Kjær** Tirstrupv. 20 (Ris) 86 17 97 68
- **Helge** Grønneg. 8 (ArC) 86 12 43 10 86 11 69 35
- **Helge** Maden 12 (ArV) 86 15 71 66
- **Helge & K Christensen** Reventlowsv. 20 (Vij) 86 14 21 73
- **Helge Mølbach** Mosegårdspark. 22 (Trl) 86 91 41 14
- **Helle** Degnevæng. 87 (Hns) 35 12 08 32
- **Helle** Ersiev. 45 (Hat) ..... **Hemmeligt nr.**

Sørensen Helle Forpagtervej. 2 (Rnd) 86 37 27 43
- **Helle** Hjortshøj Stationsv 39 (Hjo) 86 76 17 74
- **Helle** Kirkevæng. 235 (Trj) ..... **Hemmeligt nr.**
- **Helle** Rævsagerv. 10 (Hin) 86 91 11 68
- **Helle** Stavtrupv. 48 (Vij) 86 28 30 80
- **Helle** Æblehaven 14 (Hns) 86 99 64 87
- **Helle** Åbyhøjgård 6 (Åbh) 86 25 80 11
- **Helle** cand.pharm. Åbykkevej 12 (Ris) 86 17 41 47
- **Helle & Klm Andersen** MichaelAnchersV. 6 (Høb) 86 27 31 91
- **Helle Bak** Helenelyst 348 (Brb) 86 26 15 08
- **Helle Bisgaard** Klokkerv. 16 (ArV) ..... **Hemmeligt nr.**
- **Helle Kryger** Hammervæng. 23 (Trj) 86 36 73 01
- **Helle Lynge** Saksmosev. 4 (Hns) 86 97 48 43
- **Helle Schuler** MarselisborgAllé 27 (ArC ... 86 76 57 71

Sørensen Helle Sindling Kalov. 46 (Skd) 86 99 98 53
- **Helle Snog** Nyringen 77 (Ris) 32 10 54 94

Sørensen Helle Søndergaard J.MichaelsensG. 7 (ArC 86 76 37 76
- **Henning** Annettevej 21 (Brb) 86 25 31 78
- **Henning** GrønlækkeAllé 92 (Trj) 87 47 88 18
- **Henning** Kildevang. 20 (Hin) 86 98 58 83
- **Henning** SaralystAllé 120 (Høb) 86 27 58 55
- **Henning** Østerg. 22 (Hat) 35 13 73 13
- **Henning** banebetj. HolmeParkv. 328 (Høb) 86 99 29 03
- **Henning** edb-operatør BrobjergParkv. 83 (Egå) 86 22 67 60
- **Henning** fuldm. Jættehøjen 23 (Ris) 86 21 16 23
- **Henning** gdr. Lillelevang. 3 (Hat) 86 98 10 22
- **Henning** gdr. Lyngbakken 50 (Mke) 86 99 70 91
- **Henning** mal. Kalenderv. 22 (ArV) 86 15 46 27
- **Henning** reprs. Sydbakken 25 (Haj) 86 94 16 44
- **Henning** rev. Emiliedalsv. 129 (Høb) 86 27 18 52
- **Henning** rev. Sensommerv. 26 (Hjo) 86 74 19 14
- **Henning** tandl. Damvænget 38 (Trj) 86 29 39 20
- **Henning Damgaard** Rønnebærvæng. 30 (Gal) 87 54 02 30
- **Henning Dohn** mask.før. Skolelodd. 42 (Hjo) 86 99 94 55
- **Henning Guldmann** Langelinie 46 (Gal) 86 95 44 18
- **Henning Harbo** Jegstrupvæng. 11 (Trj) 86 29 28 06
- **Henning Herlev** civ.økon. Tilstbsterv. 12 (Til) 86 24 19 13
- **Henning Ibsen** Skibbyv. 39 A (Brb) ..... **Hemmeligt nr.**
- **Henning Nørfelt** Kantorpark. 49 (Ris) 86 10 50 68
- **Henning & Ellinor** Nattergalv. 4 (Mke) 86 37 72 81
- **Henning & Jonna** Søhøjen 42 (Til) 86 24 34 08
- **Henning Thopholm** Bavnebakk. 151 (Hss) . 86 28 75 79
- **Henri** smed Skovbypark. 93 (Gal) 86 94 56 08
- **Henriette** Harevænget 30 (Ham) 33 11 36 15
- **Henriette** Valmuev. 7 (Gal) 86 75 08 50
- **Henriette Normelie** Rødkikvej 39 (Gal) 86 95 22 02
- **Henrik** Elverdalsv. 70 (Høb) 86 27 21 32
- **Henrik** Espegårdsv. 9 (Vij) 86 12 43 46 86 17 92 50
- **Henrik** Flosofgangen 5 (Ris) 86 21 32 44
- **Henrik** Rødlundvej 216 (Haj) ..... **Hemmeligt nr.**
- **Henrik** Skovgårdsvæng. 86 (Trj) 86 29 50 92
- **Henrik** St.BlichersV. 40 (Åbh) 86 25 22 26
- **Henrik** Stationsv. 10 A (Mke) 32 17 36 27
- **Henrik** VejbyVænge 211 (Ris) 86 21 38 05
- **Henrik Daubjerg** Saralystv. 14 (Høb) 86 27 12 90
- **Henrik Gunmer** Ællevænget 12 (Lys) 86 22 62 32
- **Henrik Hagen** Højagerpark. 54 (Sab) 86 94 80 65
- **Henrik Lehmann** Finderupv. 5 (ArC 86 11 25 48
- **Henrik Lund** Høgevænget 15 (Hat) 86 91 47 70
- **Henrik Lykke** Bendstrupv. 37 (Skd) ..... **Hemmeligt nr.**
- **Henrik Møller** smedemest. Delfivej 10 (Hjo) 86 99 91 81
- **Henrik & Hanne Rasmussen** Bavnegårdsv. 10 (Hss) 86 28 77 03
- **Henrik Refslund** Grenåv. 517 O (Egå) 32 11 66 54
- **Henrik Rilshøj** Hvedevej 2 (Gal) 86 95 71 62
- **Henrik Roger** Grøndalsv. 68 (Vij) 86 28 49 39
- **Henrik S.** Spættevej 25 (ArV) 86 15 84 78
- **Henrik Syppil** Søndervang. 48 (Vij) ..... **Hemmeligt nr.**
- **Henrik Søndergaard** KajMunksV. 10 (Vij) ..... **Hemmeligt nr.**
- **Henrik Thyrsted** EugenWarmingsV. 41 (ArC) 86 13 63 52
- **Henrik Timm** OlufRingsV. 6 (Hat) 32 17 28 79
- **Henrik Udengaard** Laurbærvæng. 2 (Trj) ..... **Hemmeligt nr.**
- **Henrik Ulsted** Dagstrupv. 30 (Mke) 86 37 72 22
- **Henry** Stobdrupv. 1 (Hat) 86 91 49 35
- **Henry** chauf. Skovvangsv. 99 (ArN) 86 22 16 25
- **Henry** mask.sm. Fyrrebakk. 8 (Ham) 86 96 32 25
- **Henry & Lise Bock** Vesterskovv. 53 (Hat) . . 86 98 16 01
- **Henry Ljørring** Tværskiftet 4 B (Bed) 69 14 07 66
- **Herdis** Stationsstr. 3 (Hat) 86 23 18 82
- **Herman** gdr. Firhøjevej 9 (Mke) 86 49 20 74
- **Hildegard** Tværmarksv. 31 (Rks) 86 21 20 68
- **Hildur & Knud Lauge** Stjærv. 9 (Gal) 75 54 03 42
- **Hilma E** Langballev. 5 E (Mår) 86 28 65 20
- **Hjalmar** montør Æblevænget 25 (Lys) 86 22 11 64
- **Holger** Elstedvænge 28 (Lys) 86 22 69 70
- **Holger** Høgevej 43 (ArV) 86 91 51 86
- **Holger** Jægervej 76 (Ham) 86 96 37 61
- **Holger** gartn. Trigevej 56 (Hin) 86 98 75 51
- **Holger** gdr. Møllevæng. 58 (Hat) 86 49 10 23
- **Hother** magas.betj. Bogavæn

Søre

Sørensen Inge-Lise Ranunkelv. 71 (Sab) 86 24 11 85
- **Inge-Lise & John** Nørreskovv. 31 (Hin) 86 91 12 50
86 91 12 90
- **Inge M** HolgerDrachmannsV. 12 (ArC) 86 13 45 55
- **Inge Marie** fabr.arb.
Mosagervæng. 4 (Gal) 86 94 46 86
- **Inge Merethe Syppil**
Hestehavev. 8 K (Høb) 86 19 76 14
- **Inge Storm** Råhøjpark. 25 (Vij) 86 28 92 85
- **Inge & Benny** Sandkåsvej 42 (ArV) 86 15 22 84
- **Inge & Preben** J.L.HeibergsV. 29 A (Åbh) ... 86 75 51 55
- **Inge Thyrri** Laurbærvæng. 184 (Trj) 86 72 04 70
- **Inge Ulsted** Strandvej. 200 (Hns) 86 99 62 79
- **Ingelise** Kridthøjvænge 56 (Høb) 86 27 25 94
- **Ingelise Fons** Stampesvej 1 (Vij) 86 14 01 24
- **Ingelise Ringgaard** Gartnerhaven 7 (Skd) .. 86 99 30 08
- **Ingelise & Ove** Vågøgade 15 (ArN) 86 10 80 36
- **Ingelise & Steen** G Klintev. 26 (Ris) 86 17 61 23
- **Inger** Chr.KiersPl. 4 (ArC) 86 13 85 75
- **Inger** Ellebjergv. 20 (Ris) 86 17 32 78
- **Inger** Elstedhøj 26 (Lys) 86 22 50 46
- **Inger** Fllippav. 25 (Høb) 86 27 06 14
- **Inger** Grenåv. 125 (Ris) ..... **Hemmeligt nr.**
- **Inger** Jeksenvej 106 (Gal) 86 95 00 03
- **Inger** Kalkærpark. 91 B (Høb) 86 27 99 92
- **Inger** NyBanegårdsg. 45 (ArC) 86 13 30 85
- **Inger** Pallisvej 48 (Brb) 86 25 28 56
- **Inger** Ranunkelv. 205 (Sab) 86 24 06 45
- **Inger** Stokrosev. 1 (Bed) 86 93 66 19
- **Inger** Sønderg. 2 (Hat) 86 98 17 86
- **Inger** Åvænget 50 (Egå) 86 22 77 84
- **Inger Bjørn** Rolighedsv. 7 (Hin) 86 91 17 64
- **Inger Boll** VilhelmBecksV. 24 (Vij) 86 19 71 41
- **Inger & Knud Gregersen**
Vårkjærvej 23 (Vij) 86 11 52 14
- **Inger Korsager** tegn.
C.F.JessensV. 13 (ArN) 86 16 36 06
- **Inger Lise** TrigeMøllev. 126 (Tri) 86 23 07 21
- **Inger Lise** sygepl. Ellebrinken 141 (Lys) ... 86 16 15 80
- **Inger Marie** Ranunkelv. 307 (Sab) 86 94 99 39
- **Inger Aagaard** Tværv. 17 (Hat) 86 98 02 19
- **Ingolf Balleby** Nyvangsvej 3 (Høg) 86 92 23 64
- **Ingolf Sindal** Nordvestpass. 20 (ArN) 86 22 32 88
- **Ingrid** Lillediænæg. 12 (Hat) 87 61 07 22
- **Ingrid** Skanderborgv. 27 (ArC) 86 11 59 51
- **Ingrid** Vegavej 18 (Hat) 86 98 34 71
- **Ingrid & C E Skovgaard**
JacobAdelborgsAllé 21 (Ris) 86 17 44 69
86 17 44 79
86 17 44 97
86 17 44 99
- **Irma** Skelagerv. 43 (ArN) 86 16 46 20
- **Ivan** Anbækvej 11 (Ham) 86 96 31 61
- **Ivan** Neptunvej 76 (Vij) 86 11 66 09
- **Ivan Bjerregård** P.P.ØrumsG. 28 (ArC) 86 11 78 41
- **Ivan Dam Klessner**
Ebeltoftv. 50 B (Mke) ..... **Hemmeligt nr.**
Sørensen Ivar pian. Præstekravev. 17 (Skd) 40 51 92 02
- **J** Bymosevej 36 (ArV) 86 15 23 10
- **J** Grønneg. 66 (ArC) 86 13 89 75
- **J B** tlf.o.mek. Holmev. 255 (Høb) 86 27 76 77
- **J Becher** mask.arb. Hyldehaven 74 (Lys) 86 22 85 78
- **J E & M K Dollerup** Børupvej 181 (Trj) 86 29 40 18
- **J E & Bent Hansen** Næsbyv. 37 (Høb) 86 14 83 10
- **J F & Lisbeth** Mejlbyv. 285 (Hjo) 86 22 50 81
- **J I** Tornhøjv. 14 (Vij) 86 28 51 72
- **J O Lindgaard** salgschauf.
Skolesving. 45 (Ris) 86 17 66 29
- **J S H** automek. Langeliniepark. 11 (ArC) 86 14 51 52
- **J Sigfred** gdr. Ditzelsvej 26 (Ham) 86 96 58 14
- **Jacob** Nørreport 95 (ArC) 86 21 90 63
- **Jacob** Vest.Ringg. 200 (ArC) 32 11 68 83
- **Jacob Balshøj** Koldkærvej 5 (Hjo) 86 99 83 86
- **Jacob Brygger** Toftkjærv. 27 (Gal) 35 82 70 26
- **Jacob Bøgh** Stadion Alle 34 (ArC) 86 19 22 12
- **Jacob Engedal** Mustrupvej 169 A (Mår) 39 20 56 26
- **Jacob Juhl** RudolphWulffsG. 20 (ArC) 32 11 10 23
- **Jacob Sebastian V.** xjvs
Majsmarken 148 (Lys) 86 22 86 32
- **Jacob Thorsted** Frejasv. 6 (Åbh) 86 10 85 12
- **Jahn** NymarksAllé 164 (Mår) 86 13 00 82
- **Jakob B & Anne Østergaard**
Mågevej 8 (Ris) 86 17 76 68
- **James Braad** Præstemarksv. 26 (Ham) 86 96 52 12
- **Jan** Begoniavej 49 (Skd) 86 99 22 42
- **Jan** Bronzealderv. 33 C (ArV) 32 12 95 36
- **Jan** ElhammersAllé 26 (Gal) 86 18 78 46
- **Jan** Frisenholt 104 (Trj) 86 24 96 71
- **Jan** Kildegårdsv. 3 (Mke) 86 37 70 61
- **Jan** Kvædevej 56 (Høb) 86 27 27 68
- **Jan** Mejlbyv. 608 (Hjo) 86 99 99 25
- **Jan** Myntev. 13 (Ris) 86 17 30 35
- **Jan** Trolddalsv. 11 (Sol) 86 92 74 30
- **Jan** Ved Åen 7 (Hat) 86 98 27 65
- **Jan** Vesterskov. 32 (Hat) 86 98 36 41
- **Jan** Ørnebakken 24 (Lys) 86 74 36 05
- **Jan** Østergårdsv. 278 K (Sol) 86 93 04 40
- **Jan Bay** Kommodsbakk. 116 (ArV) 86 75 01 15
- **Jan Bjørn** kølemont. Gl.Landev. 93 (Tri) 86 98 95 08
- **Jan Frier** Postvej 6 (Hin) 86 98 82 63
Sørensen Jan Haugaard
SkæringHøjsagerv. 1 (Egå) 86 22 92 92
- **Jan Haugaard** Østermarksv. 24 (Til) 86 24 86 10
- **Jan Hauigaard** Plutovej 19 (Hat) 86 91 55 21
- **Jan Kristoffer Nørby**
VorregårdsAllé 127 (ArN) 32 18 97 51
- **Jan Pallé** Grøfthøjpark. 164 (Vij) 86 10 11 84
- **Jan & Inge Lis** Parallelv. 54 (Tri) 86 23 05 13
- **Jan Thorbjørn** H.P.JensensV. 4 (Høb) 86 27 08 36
- **Jan Troelsgaard** Asmusvæng. 21 (Hjo) 86 24 04 53
- **Jan Vincent** Hestehavev. 8 G (Høb) 86 72 54 70
- **Jan Wahfrid** Gl.Østergårdsv. 3 (Mål) 86 13 86 14
- Jane RundhøjAllé 10 (Høb) 86 12 87 11
- **Jane Lindgaard** SkæringHedev. 157 (Egå) .. 86 22 95 75
- **Jane Ravn** Paludan-MüllersV. 119 (ArV) 86 16 20 01
- **Jane & Steen** Skovvænget 10 (Hns) 86 99 52 50
- **Jani Haugaard** Rødlundvej 371 (Haj) ..... **Hemmeligt nr.**
- **Janne** Vesterbro 1 E (Gal) 86 95 02 54
- **Janne** Østerv. 16 (Mke) ..... **Hemmeligt nr.**
- **Janni-Birgitte** Nedergårdsv. 59 A (ArN) 86 78 51 15
- **Jannie** Volvej 38 (Ris) 86 17 52 58
- **Jeanet Kusk Fjelrad** Nørreg. 3 A (Ham) **Hemmeligt nr.**
- **Jeanett** Salonikiv. 65 (Hjo) 35 12 81 44
- **Jeanette Gyldenløv**
Vennemindev. 73 (Lys) 86 28 09 82
- **Jeannette Helene** Attikavej 16 (Hjo) 86 16 06 18
- **Jenny** Kirkevæng. 2 (Trj) 86 29 38 99
- **Jenny Bak** Tingmosev. 9 (Ham) 86 96 16 51
- Jens Elgårdsminde 126 (Hin) 86 98 79 73
- **Jens** Fuglevæng. 56 (Gal) 86 95 41 75
- Jens Janesvej 15 (Brb) 86 25 38 71
- Jens KammaRahbeksV. 50 (Åbh) 86 18 94 77
- Jens Kringelled 8 (Egå) 86 74 20 35
- Jens Magnoliav. 7 (Vij) 32 12 25 45
- Jens Mejerivæng. 2 (Trj) 86 29 25 73

Sørensen Jens Skovbrynet 11 (Mke) 86 99 72 23
- **Jens** SkæringEgager 85 (Egå) 86 22 99 82
- **Jens** Søtoften 2 (Høg) 87 68 01 00
- **Jens** Tinbækpark. 57 (Gal) 86 94 50 36
- **Jens** Ørnev. 3 (Høg) 86 92 27 52
- Jens gdr. FuldenByv. 13 (Bed) 86 93 60 34
87 42 02 34
- Jens gdr. Møllevang. 55 (Ham) 86 96 01 26
- **Jens** mål.aftæs. Solbærhaven 164 (Lys) 86 23 13 48
- Jens traktorfør. Gl Viborgvej 52 (Ham) 86 96 29 84
- **Jens Anker** landmd. Haxholmvej 60 (Ham) . 86 96 42 57
- **Jens Ellesen** toglør. Åbenrågade 1 (ArC) 86 14 84 39
Sørensen Jens Elm Klintev. 10 (Gal) 86 94 67 64
- **Jens Elm & Charlotte Niemann**
Klintev. 10 (Gal) 86 94 67 86
- **Jens Erik** Brendstrupv. 83 (ArN) 86 10 84 91
- **Jens Erik** afd.ch. Brendstrupv. 128 A (ArN) 86 10 12 44
- **Jens Ewald** pedel Engskovgård 102 (Skd) ... 86 99 22 97
Sørensen Jens Frisbæk
Nordvestpass. 93 (ArN) 86 16 81 13
- **Jens Gert Elbye** Heidesvej 3 (Høb) 86 72 50 40
- **Jens Gjettrup** mur.mest.
Runegårdsv. 9 (Høb) 87 34 70 01
- **Jens Gundahl** Blåbærv. 12 (Sab) 86 94 84 13
- **Jens Gaardsdal** SporupKirkev. 84 (Spo) 86 96 12 13
- **Jens K** dir. Jernalderv. 261 A (ArV) 87 45 01 16
- **Jens Kristian** EngholmsAllé 52 (Ris) 32 14 13 83
- **Jens Kristian** JeppeAakjærsV. 18 (Hat) 86 98 00 29
- **Jens Lykke** Birkebakk. 19 (Lys) 86 22 43 36
- **Jens Møller** fotogr. Vest.Ringg. 100 (ArC) .. 86 19 99 45
- **Jens Munster** BederLandev. 14 C (Bed) 86 13 66 13
- **Jens Ole** chauf. Skovbypark. 75 (Gal) 86 94 44 70
- **Jens Otto** Enemærket 21 (Ris) 86 21 32 34
- **Jens Ove** Tåstrupv. 123 (Haj) 86 94 10 26
- **Jens Peter & Ann-Britt Wetche**
Brorsonsv. 7 (Vij) 86 11 77 55
- **Jens Riis** Stenrosev. 61 (Bed) 86 93 72 35
- **Jens Ulsted** spec.arb. Sperringv. 5 (Hjo) 86 99 92 30
- **Jens Viggo** arb.md.
Gl.Skanderborgv. 92 (Spo) 86 96 84 15
- **Jens Virring** landinsp.
SkådeHøjgårdsv. 42 (Høb) 38 11 77 20
- **Jeppe Riisum** Fasanv. 7 (ArV) 98 16 89 22
- **Jeppe Sejer** Hvidkløvern. 7 (ArN) 32 15 56 13
- Jes Hadbjergv. 123 (Hat) 86 91 43 55
86 91 45 59
Sørensen Jes gdr. Hadbjergv. 125 (Hat) 86 91 43 15
- **Jes Bak** Klokkerbakk. 101 (ArV) 63 13 10 84
- Jesper EngholmsAllé 164 (Ris) 32 18 52 90
- Jesper Hovvej. 1 (Trj) ..... **Hemmeligt nr.**
- Jesper Hørretløkk. 156 (Mår) 86 15 16 00
- Jesper Lundingsg. 3 (ArC) 86 81 77 76
- Jesper M.P.BruunsG. 28 (ArC) 86 18 22 50
- Jesper Nordrevej 37 (Sab) 86 94 88 78
- Jesper Rypev. 11 (Høb) 86 10 93 55
- Jesper Silkeborgv. 60 (ArC) 86 22 36 43
- Jesper VoldbyHedev. 30 (Ham) 86 18 86 97
- Jesper A Randersv. 70 (Mke) 86 99 70 20
- **Jesper Bech** BrobjergParkv. 15 (Egå) 86 22 76 31
- **Jesper Brun** Lærkesvng. 7 (Haj) 86 94 22 73
- **Jesper Dybro & Mette Murmand**
Børupvej 265 (Trj) 86 29 10 65
- **Jesper Evan** Bramstrupv. 15 (Hat) 86 13 95 59
- **Jesper Friis** TranbjergHovedg. 94 (Trj) 86 29 30 28
- **Jesper Hald** Søtoften 14 (Høg) 86 92 12 15
- **Jesper Lüthgens** Silkeborgv. 128 (ArC) 86 18 22 36
- **Jesper Peter** Hørslevv. 4 (Gal) 86 13 89 92
Sørensen Jesper Rostgaard beslagsm.
Sjellevej 57 (Ham) 86 96 34 24
- **Jesper & Nanna Vene**
Holmkærvej 70 (Tri) 86 23 18 18
- Jette Ellehøjen 3 (Lys) 86 22 41 80
- Jette Haslevangsv. 1 (ArV) 86 15 90 92
- Jette Jupiterv. 14 (Hin) 86 91 15 91
- Jette Vestervang 25 B (ArC) ..... **Hemmeligt nr.**
- **Jette Hald** Bøgev. 49 (Hin) 86 91 11 27
- **Jette Irene** Æblehaven 12 (Hns) 86 99 64 56
- **Jette & Henrik Nielsen**
Neptunvej 32 (Høb) 86 14 52 53
- **Joan Helle** Rosenhøj 25 C (Vij) 86 29 96 71
- **Joern-Ove & Lene Olsen**
Gl.Skanderborgv. 117 (Spo) 86 96 86 45
- **Johanne** Nordbyvej 14 (Vij) 86 11 21 64
- **Johanne** Ryhavevej 5 C (ArV) 86 15 64 30
- **Johannes** Mejlbyv. 600 (Hjo) 86 99 12 29
86 99 28 58
- **Johannes** blik.sl. Tendrupvej 48 (Hns) 86 99 51 44
- **Johannes** montør Ahornvej 13 (Ris) 86 17 91 52
86 17 91 56
Sørensen Johs. & Sønner A/S
Sintrupvej 13 (Brb) 86 24 12 88
Sørensen Johs. & Sønner Århus A/S
Holmstrupgårdv. 9 (Brb) 70 88 25 17
Se annonce under:
Containere
Sørensen Johs. & Sønner Århus A/S
Holmstrupgårdv. 9 (Brb) 70 88 84 54
Se annonce under:
Renovation
Sørensen Johs. & Sønner Århus A/S
Holmstrupgårdv. 9 (Brb) 70 88 85 30
Se annonce under:
Vognmænd
- **Johannes** plej. Dannevang 6 (Lys) 86 22 51 47
- Johannes plej. Nyløkkevej 42 (Mal) 86 93 22 89
- **Johannes G** Øster Alle 7 (Vij) 86 11 04 12
- **Johannes & Lene** Fløjstrupv. 184 (Bed) 86 93 74 90
- John Ladegårdsbakk. 3 (Trl) 86 98 92 16
Sørensen John Randersv. 35 (ArN) 86 16 70 11
- John Rantzausgavev. 2 (Sol) 86 92 62 70
- John Ranunkelv. 393 (Sab) 86 24 19 74
- John Stjernepark. 24 (Hin) 86 98 82 35
- John Tokkerbakk. 19 (Ris) 86 21 44 24
- John lær. Spartavej 3 (Hjo) 86 99 92 36
- John mælkehdl. Grønhøjv. 26 (Ham) 86 96 18 31
- John salgsinsp. Løvagervej 44 (Hjo) 86 22 12 84
- **John Busk** Kriegersv. 19 (ArC) 86 76 34 47
- **John Elmer** Vestervang. 26 (Hat) 86 98 10 87
- **John Erik** Bakkevæng. 4 (ArN) 86 16 66 58
- **John Erik** Engv. 21 (Hin) 86 91 11 36
- **John Erik** Tjelevej 27 (Ris) 86 21 06 98
Sørensen John Helbo
HjortshøjMøllev. 53 (Hjo) 86 22 24 03
- **John L.** mal.beregn.
LouisHammerichsV. 5 (ArN) 86 10 11 22
- **John Lindy** Bushøjvej 208 (Høb) 86 27 42 08
- **John Ormstrup** Søsvinget 32 (Egå) 87 43 01 49
- **John Preben** Skelagerv. 198 D (ArN) 86 78 36 40
Sørensen John R Frr reg. rev.
Mosev. 16 (Ham) 86 96 25 66
- **John Thd** Gl.Viborgv. 5 (Til) 86 24 63 94
- **John Wiltoft** fuldm. Børupvej 180 (Trj) 86 29 11 77
- **Johnny** lekt. Enebærv. 23 (Ris) 86 78 55 79
- **Johnny Bill** Langelinie 45 (Sab) 86 94 91 02
- **Johnny Svanborg** Neptunvej 93 (Vij) 35 13 05 64

Sørensen Johs K gdr. Øksenhøjv. 9 (Mke) 86 97 40 65
Sørensen Johs Aarestrup konsulent
Æbleparken 12 (Hin) 86 98 52 73
- **Jonas Frøer** Tverfaldet 12 B (Ham) 86 16 66 51
- **Jonas Thuun** Tøndergade 99 (ArC) 32 15 35 10
- **Jonna** Engdalsvej 87 H (Brb) 86 26 24 29
- **Jonna** Grundtvigsv. 20 (Vij) 32 14 44 25
- **Jonna** Skovbrynet 76 (Ham) 86 78 24 16
- **Jonna Højholt** Lindebo 10 (Mke) 86 97 54 80
- **Jonna Mark** TrigeMøllev. 18 (Tri) 86 23 22 46
- **Jonna & Preben** Skanderborgv. 102 (Hin) .. 86 91 52 04
- **Josef** Bakkelodd. 9 (Mår) 86 18 43 25
- **Joy** Bjørnshøjv. 3 (Tri) 48 41 86 23
- **Julie** urmag. Saralystpark. 13 (Høb) 86 27 15 69
- **Jutta Marie** Fusagervej 25 (Hin) 86 98 53 98
- **Juul** spec.arb. Hovvej. 7 (Sab) 86 94 81 21
- **Jytta Brun** Tommesensv. 28 (Ham) 86 96 16 74
- **Jytte** Havkærvæng. 168 (Til) 86 93 69 16
- **Jytte** Labingvej 10 (Haj) 86 94 14 94
- **Jytte** Roukærallé 19 (Høb) 86 32 00 60
- **Jytte** Skejbypark. 121 (ArN) 86 78 22 24
- **Jytte** kisten TranbjergHovedg. 54 A (Trj) 55 45 58 75
- **Jytte Brændstrup** Bystævnet 23 (Lys) 86 22 46 31
- **Jytte Kjærsgård** Sandkåsvej 41 (ArV) 86 25 55 51
- **Jytte Marie** Nyvangsvej 3 (Høg) ..... **Hemmeligt nr.**
- **Jytte Ravn** lær. Vestervang. 59 (Hat) 86 98 03 15
- **Jytte Secher** Præstevangsv. 20 (ArV) 86 15 12 13
- **Jytte Stenbroen** Rønvangen 24 (Hin) 86 98 63 31
- **Jytte & Heinrich** Mølleskovv. 10 (Høb) 86 27 28 82
- **Jytte & Helmuth** Bjørnshøjv. 12 (Tri) 86 23 04 90
- **Jytte & Søren E.** Skovgårdsvæng. 67 (Trj) .. 86 29 34 05
- **Jørgen** Agervangen 29 (Gal) 86 94 63 91
- **Jørgen** Klokbakken 10 (Hjo) 86 99 93 86
- **Jørgen** Kunneruphøj 6 (Hss) 86 28 44 44
- **Jørgen** Porsevæng. 2 (Hss) 86 29 39 70
Sørensen Jørgen mal.mest.
St.StBlichersV. 9 (Hat) 86 91 45 40
- **Jørgen** Sverigesv. 11 (Hat) 86 98 37 89
- **Jørgen** Ørnevænget 5 (Hat) 86 91 48 75
- **Jørgen** gdr. Herredsv. 1 (Hin) 86 98 79 30
- **Jørgen** mur. Røddikvej 43 (Gal) 86 94 51 59
- **Jørgen** vognmd. Damagervej 1 A (Vij) 98 43 11 49
- **Jørgen Alstrøm** Eskelundv. 15 (Vij) 86 11 57 30
- **Jørgen B** gdr. Byv. 13 (Hat) 86 91 40 89
- **Jørgen Dahl** Elyriavej 5 (Ris) 86 17 52 45
- **Jørgen Hefbo** blik.sl. Agerv. 18 (Gal) 86 94 36 81
- **Jørgen Holm** Hedehusv. 93 (Ham) 86 96 53 25
- **Jørgen Klok** bag.mest. Voldbyvej 27 (Gal) .. 86 95 40 09
- **Jørgen Kold** uddel. TikstVesterv. 19 (Til) 86 24 24 83
- **Jørgen Lal** Bakkely 31 (Skd) 86 99 14 84
- **Jørgen Løgstrup** kommunalarb.
Møllev. 4 (Hat) 86 49 12 19
- **Jørgen Peter** Sensommerv. 32 (Hjo) 86 22 22 81
- **Jørgen & Connie B**
Voldum-RudV. 43 (Hat) 86 49 15 81
86 49 15 84
- **Jørgen Tind** rev. Solbakk. 55 (Ham) 86 96 32 66
- **Jørn** Bakke Alle 1 (Åbh) 86 11 97 27
- **Jørn** Johs.Ewalds Vej 66 B (Åbh) 86 25 33 81
- **Jørn** LudvigHolbergsV. 20 (Åbh) 86 25 55 12
- **Jørn** Storkevej 32 (Hin) 86 91 22 08
- **Jørn** Vinterslevv. 44 (Hat) 86 91 55 06
- **Jørn** Idelnsm. Elleparken 104 (Lys) 86 22 01 69
- **Jørn** tekn. kons. Livøvænget 42 (Til) 86 24 00 97
- **Jørn Hougård** Hæstvej 34 (Tri) 86 98 96 68
- **Jørn Kejser** elektr. Berberisv. 9 (Skd) 86 99 14 44
- **Jørn & Ellen Noe-Nygaard**
Bakke Alle 1 (Åbh) 86 15 79 29
- **Jørn Vilsbæk** ing. Tjørnegerv. 13 (Brb) 86 26 18 12
- **Jørnn** tømr.mest. Sverigesv. 24 (Hat) 86 98 09 44
- K Bavnehøjv. 117 (Hat) 86 91 45 01
- K HansBrogesG. 19 (ArC) 86 18 29 72
- K Herambsg. 19 (ArN) 86 10 72 99
- K. Nygårdsv. 94 (Høb) 86 11 33 92
- K Rækkev. 13 (Hat) 86 98 12 96
- K børneh.lær. RundhøjAllé 100 (Høb) 86 14 53 65
- K fh. krim.insp. Hyldevæng. 16 (Mal) 86 93 00 17
- K snedk. Elverdalsv. 42 (Høb) 86 27 18 46
- **K Bylow** statsaut. revisor
Blåmunkev. 30 (Ris) 86 17 72 00
- **K E** ass. BrobjergParkv. 53 (Egå) 86 22 87 44
- **K E** kont.ass. Århusv. 237 (Gal) 86 94 44 13
- **K Helbo** tømr.mest. Bredev. 36 (Egå) 86 22 01 87
- **K J & Erik Pedersen**
HolmeParkv. 123 (Høb) 86 27 81 08
- **K M** Neptunvej 54 (Vij) 86 14 99 69
- **K M** sygepl. Skovvej. 44 D (ArC) 86 13 22 43
- **K. & T Mikkelsen** Brunhøj 20 (Høg) 86 92 37 08
- **K Plesner** HelgeRodesV. 33 (ArV) 86 16 96 21
- **K R** smed Viborgv. 846 (Sab) 86 94 80 09
- **K Willum** Egev. 6 (Ham) 86 96 18 45
- **K Aarslev** isenkræm. Nordborgg. 23 (ArC) . 86 14 38 14
- **Kai** Sømosevej 60 (Gal) ..... **Hemmeligt nr.**
- **Kai** Ideinsm. Cedervej 4 (Gal) 86 95 01 88
- **Kai Dalsgaard** tekn. ass.
Solvæng. 13 (Skd) 86 99 17 01
Sørensen Kaj Bjarkevej 10 B (Gal) 86 94 41 19
- **Kaj** Fregersiev. 20 (Høg) 86 75 33 51
- **Kaj** Lykkensdalsv. 179 (Brb) 86 26 14 51
- **Kaj** Tingv. 6 (Hns) 86 99 46 80
- **Kaj** chauf. Spongpark. 48 (Høg) 86 28 20 35
- **Kaj** eksped. JeppeAakjærsV. 16 (Åbh) 86 25 53 41
- **Kaj** ing. Hasseltoft. 49 (Hss) 86 28 24 28
- **Kaj** lag.ch. Klintev. 3 (Ham) 86 96 30 83
- **Kaj** reprs. MartinVahlsV. 20 (ArC) 86 13 31 18
- **Kaj** C Rymarken 82 (ArV) 86 15 02 32
- **Kaj** E Dybkjærvej 4 B (ArN) 86 16 07 88
- **Kaj Erik** Langtoftev. 20 (Vij) 86 14 65 67
- **Kaj Hedegaard** smedesv.
Blåmunkev. 1 (Ham) 86 96 19 21
- **Kaj Lykke** salgschauf. Rosenpark. 31 (Gal) . 86 94 42 54
- **Kaj Rathsclau** værkfør.
RundhøjAllé 7 (Høb) 86 14 58 57
- **Kaj T** Nøkkerosev. 3 (Ris) 86 17 89 60
- **Kaj Verner** HansBrogesG. 37 (ArC) ..... **Hemmeligt nr.**
- **Kaja Katinka** pæd. Willemoesg. 4 (ArN) 86 10 42 73
- **Karen** Birkedalsv. 21 (Vij) 86 11 01 26
- **Karen** Blåmunkev. 9 (Ris) 86 17 40 78
- **Karen** Dalhøjvænge. 10 (Vij) 86 28 83 56
- **Karen** Engparken 32 (Gal) ..... **Hemmeligt nr.**
- **Karen** Engv. 31 (Hns) 86 99 47 54
- **Karen** Holmkærvej 20 (Tri) 86 23 14 23
- **Karen** Nordborgg. B (ArC) 86 11 02 92
- **Karen** Nørreg. 5 B (Ham) 86 96 14 84
- **Karen** Skovhøj 125 (Hss) 86 51 25 33
- **Karen** Solgårdsvæng. 15 (Hat) 86 49 12 36
- **Karen** Sønderg. 13 (Hat) 86 98 19 70
Sørensen Karen kirelær.
Gl.Viborgv. 152 (Sab) 86 24 30 08
- **Karen K** TrankærVænge 80 (Trj) 86 28 87 61
Sørensen Karen Margrethe
Ormslev. 432 (Vij) 86 28 33 71
- **Karen Margrethe Groth Andersen & Niels Jørgen** Klokkerbakk. 89 (ArV) 86 15 44 42

Sørensen Karen Marie Skovboe
Bøgehaven 29 (Hat) 86 98 10 31
- **Karen Marie Wisbech**
Femmølerv. 10 (Ris) 86 17 73 90
- **Karen Morbech** Karensvej 29 (Brb) 86 25 25 82
- **Karen Panum** Augustvej 7 (ArV) 75 25 55 23
- **Karen & Arne** Mørkdoden 3 (Mår) 86 27 01 83
- **Karen Thordahl** Hørgårdsv. 19 (Ris) 86 17 71 67
- **Karen Vibeke Sørup**
Holmstruphøjv. 80 (ArV) 86 24 10 18
- **Kari** ØsterbyAllé 248 (Trj) 86 29 32 13
- **Karin** Højgårdspark. 3 (Gal) 87 54 01 02
- **Karin** Jordbærvej 5 (Sab) 86 94 85 40
- **Karin** Kastanievæng. 10 (Mal) 86 93 17 29
- **Karin** Pottemagertoft. 166 (Høb) 86 27 57 00
- **Karin** Sletvej 29 (Trj) 86 29 39 19
- **Karin** Vårkjærvej 26 (Vij) 86 11 91 46
- **Karin Blom** Spurvev. 3 (Ham) 86 96 32 79
- **Karin Lundgaard** Røddikvej 140 (Spo) 86 96 84 86
- **Karin Munch** Teglbakk. 75 (Høb) 86 74 12 34
- **Karin & Svend Nielsen**
SkæringSkolev. 249 (Egå) 86 22 78 04
- **Karin Skovgaard** Æbleparken 14 (Hat) 86 91 59 39
- **Karin Aaby** Bushøjvej 262 (Høb) 86 27 29 79
- **Karina** SkæringParkv. 45 (Egå) 86 10 29 48
86 74 06 68
- **Karina Dalsgaard** Ålborggade 19 (ArC) 86 15 08 24
- **Karina Sittrup** Højgårdsv. 61 (Høg) 32 16 17 86
- **Karl** kont.ass. Georgsmindev. 7 (Hjo) 86 22 37 82
- **Karl Bisgaard** arb.md.
Stationsstr. 25 (Hat) 86 98 17 66
- **Karl Erik** HjulbyHegn 102 (Tri) 86 97 98 05
- **Karl Erik** Hovedgaden 29 (Brb) 86 25 80 28
- **Karl-Erik Dam** Araliavej 67 (Haj) 86 94 15 18
- **Karl Erik Sloth** Vermundsg. 7 A (Vij) 86 14 07 09
- **Karl Henrik** SkæringHedev. 183 (Egå) 86 74 37 60
- **Karl Nøhr** lods Bylækken 40 (Ris) 86 21 02 03
- **Karl R** gdr. Kløvervang. 74 (Skd) 86 99 10 73
- **Karl Sander** Byvæng. 6 (Vij) 86 28 22 53
- **Karl Thomas** Gl.Kongev. 7 (Vij) 88 19 48 68
- **Karl Åge** Øvlevej 9 (Mal) 86 93 11 55
- **Karsten** Dannebrogsg. 6 (ArC) 87 46 08 55
- **Karsten** Stenkelbjergv. 17 (Til) 86 24 53 04
- **Karsten Bo** Møllevæng. 76 (Hat) 87 61 11 15
- **Karsten H** Rødlundvej 288 (Haj) 86 94 26 12
- **Karsten Ingemann**
IngerslevsBoul. 15 (ArC) 86 19 93 63
- **Karsten Lund** Tulipanvej 19 (Ris) ..... **Hemmeligt nr.**
- **Karsten Wallentin** buschauf.
Landevej. 207 (Hat) 86 98 93 04
- **Karsten Aasted** Torshøjvæng. 158 (Hss) 86 28 52 07
- **Kasper** Sallv. 182 (Ham) 86 96 82 37
- **Kasper** Sanovej 2 (Vij) 86 15 88 44
- **Kasper** Skolebakk. 48 (Gal) 48 41 29 91
- **Kasper Fons** Ladefogedv. 148 (ArN) 43 33 21 86
- **Kasper Thor** Bymandsvej 17 (ArN) 87 47 85 04
- **Katarzyna Anna Bartosik**
markeringskoordinator
Kærgårdspark. 113 (Sol) 86 78 20 99
- **Kay** traktorfør. HolmeParkv. 27 (Høb) 86 27 90 52
- **Keld** Bavnegårdsv. 7 (Hss) 86 28 15 70
- **Keld** Ebeltoftv. 4 (Mke) 86 36 29 69
- **Keld Erslev.** 83 (Hat) 86 98 16 77
- **Keld** Højrebakk. 17 (Brb) 32 17 26 87
- **Keld** I P Hartmanns Vej 5 (Hat) 86 98 96 00
- **Keld** Landevej. 208 (Hat) 86 98 22 66
- **Keld** Åvænget 46 (Egå) 86 74 37 36
Sørensen Keld kranfør.
Østervangsv. 33 C (Hat) 86 98 19 90
- **Keld Bøgh** Skovvænget 15 (Hss) 87 38 16 33
- **Keld Gregers** Vestervang. 21 (Hat) 86 98 06 14
- **Keli Lykke** Selmersvej 5 (Vij) 86 28 40 72
- **Ken** FunchThomsensG. 14 (ArN) ..... **Hemmeligt nr.**
- **Kenneth Damsgaard**
Silkeborgv. 188 (ArC) 86 14 55 63
Sørensen Kenneth K Stokrosev. 6 (Bed) 86 18 84 90
- **Kennth** Sønderskov. 149 (Lys) 86 74 26 18
- **Kent** Begtrupvej 67 (Spo) 86 96 84 71
- **Kent** Klosterg. 10 (ArC) ..... **Hemmeligt nr.**
- **Kent** Pallisvej 73 (Brb) 86 25 32 05
- **Kent** Ved Lunden 3 (Åbh) 86 15 15 91
- **Kent** elektr. Ladegårdsbakk. 26 (Tri) 86 98 94 43
- **Kent B** Heimdalsv. 14 (Åbh) 86 15 66 85
- **Kerman Ellegaard** montør
Vinkelv. 19 (Mke) 86 37 74 43
- **Ketty** Kirsebærv. 69 (Sab) 86 75 03 63
- **Ketty H.** Sønderskovv. 155 (Lys) 86 22 62 91
- **Kim** Fredensgårdsv. 8 (Høb) 86 11 74 97
- **Kim** Kålevej 1 (Mke) ..

Sørensen Knud Grønneg. 3 (ArC) 86 12 72 02
- **Knud** Julsøvej 332 (Ris) 86 17 20 11
- **Knud** Kløvervang. 5 B (Mke) 86 97 44 96
- **Knud** Rosenvæng. 129 (Høg) 86 92 35 40
- **Knud** Skejbygårdsv. 58 (Ris) 86 42 26 18
- **Knud** gdr. Præstemarksv. 45 (Ham) 86 96 18 98
- **Knud** prof. Råhøj Alle 12 (Høb) 86 27 21 06
- **Knud** prok. Enemærket 18 (Ris) 86 21 17 60
  86 21 45 23
- **Knud** reprs. Søkjærvej 31 (Vlj) 86 26 24 76
- **Knud** speditør Allegårdsv. 10 (Åbh) 86 25 11 44
- **Knud** tømr. Samsøvej 15 (Gal) 86 94 53 62
- **Knud Ask** Pilegårdsv. 7 (Hss) 86 28 37 62
- **Knud Elvar** o.portør
  J.F.Willumsens Vej 1 (Høb) 86 27 31 93
- **Knud Erik** Blåmejsev. 34 (Hin) 86 91 01 50
- **Knud Erik** salgskons.
  Skovgårdsvæng. 204 (Trj) 86 29 37 30
- **Knud Erik & Jeppe** Blegindv. 85 (Høg) 86 92 27 57
- **Knud Friis** gdr. Islandsv. 19 (Hat) 86 98 05 04
- **Knud Gaard** Møllegårdspark. 17 (Sol) 86 92 94 94
- **Knud Holm** gdr. Ersievv. 61 (Hat) 86 98 04 94
- **Knud Lauge** gdr. Studstrupv. 7 (Skd) 86 99 14 07
- **Knud Meyer** Skejbypark. 22 (ArN) 86 78 39 57
- **Knud Puggård** PedersToft 11 (Høg) 86 92 29 08
- **Knud Schacht** Læssoesg. 49 (ArC) 32 12 16 45
- **Knud Schøler** gdr. KastrupSkovv. 2 (Hjo) ... 86 22 16 27
- **Knud Østergaard**
  SkæringSkolev. 138 (Egå) 86 22 47 10
- **Kr** distr.vejing. Edisonsvej 4 (Vlj) 86 14 43 42
- **Kresten** landmd. N.P.Schølersv. 30 (Ham) .. 86 96 13 72
- **Kresten Kjær** Trillegårdsv. 126 (ArV) 86 15 73 79
- **Kresten Thesmer** Sløvej 41 (Hat) 86 91 41 79
- **Kristian** Rydevænget 23 (ArV) 86 15 75 95
- **Kristian** landmd. Clausholmv. 332 (Hat) 86 49 12 52
- **Kristian Bork** Frederikshaldsg. 13 (ArN) 48 41 77 83

Sørensen Kristian Bork sognepræst
Frederikshaldsg. 13 (ArN) 86 16 87 45
- **Kristian Brødner** Byhøjvej 6 (Tri) 86 23 15 96
- **Kristian Fårbæk** Ryesgade 4 (ArC) 86 19 69 41
- **Kristoffer** Bülowsgade 63 (ArC) 32 12 23 36
- **Kristoffer** Vesterg. 7 (ArC) 32 10 64 19
- **Kurt** Augustenborgg. 21 (ArC) 82 43 90 56
- **Kurt** Ellebæk. 22 (Lys) 86 22 53 96
- **Kurt** Kjærslund 42 (Vlj) 86 93 64 44
- **Kurt** OlufRingsV. 30 (Hat) 86 91 41 02

Sørensen Kurt læge Strandbyv. 9 (Ris) 86 17 68 86
- **Kurt Bering** Vibergv. 117 (ArV) 86 15 57 33
- **Kurt Buhl** Helenelyst 209 (Brb) 86 86 59 45
- **Kurt Dalsgaard** Regenburgsg. 7 (ArC) 86 18 78 40
- **Kurt Ellemose** Engdalgårdsv. 64 (Bed) 86 93 81 09
- **Kurt Gade** Jagtvej 48 (Ham) 86 96 95 17

Sørensen Kurt Gade mek.
Englandsv. 1 (Ham) 86 96 90 00
- **Kurt Klindberg** krim.betj.
  Bygmarken 3 (Lys) 86 22 25 76

Sørensen Kurt Lind revisor
Hindhøjen 90 (Hin) 40 18 46 86
- **Kurt Lohse** LerhusAllé 4 (Høb) 86 27 94 28
- **Kurt & Ane Lyngsgaard**
  Blegindv. 102 (Høg) 86 92 37 06
- **Kurt Nørgård** reprs.
  MarselisBoul. 28 (ArC) 86 12 99 28
- **Kurt Skriver** Rosenv. 2 (Hat) 86 98 04 99
- **Kåre** Chr.WærumsG. 3 (ArC) 86 13 34 88
- **Kåre** Langballev. 124 (Mår) ..... **Hemmeligt nr.**
- **Kaare Greve** Bygaden 21 (Ham) 86 96 00 23
- **L.** RundhøjAllé 123 (Høb) 86 14 35 37
- **L** Sandbakken 21 (Høb) 86 27 83 13
- **L** Savværksv. 10 (Hat) 86 98 14 55
- **L** Værkjærvej 28 (Vlj) 86 11 92 21
- **L** arkit. Rosenvang 27 (Hns) 86 99 45 09
- **L** ekspéditr. HasleRingv. 86 (ArN) 86 16 43 67
- **L Vendelbo** finmek. Åborggade 27 (ArC ... 86 13 43 09
- **L Verner** programkoder
  Flintebakk. 13 (Ris) 86 21 94 10
- **Lalla** Vest.Ringg. 180 (ArC) ..... **Hemmeligt nr.**
- **Lalla Brandt** Ådalspark. 1 (Hat) 86 98 26 37
- **Lalla Skovsgaard** Marienlystv. 18 (ArN) 86 24 54 60
- **Lars** Granatvæng. 5 (Gal) 86 95 40 30
- **Lars** Hellerupv. 11 (ArC) 86 14 47 80
- **Lars** Hjortshøj Stationsv 30 A (Hjo) 86 22 07 89
- **Lars** Hørhavevej 84 (Høb) 86 27 10 20
- **Lars** Jegstrupvænge. 89 (Trj) 86 29 01 65
- **Lars** Langdalsv. 18 (Brb) 88 19 76 95
- **Lars** Næsbyv. 15 (Høb) 86 14 02 12
- **Lars** Rytterv. 35 (Ham) 86 18 59 71
- **Lars** Stavtrupv. 73 (Vlj) 86 28 29 40
- **Lars** Stenhøjsv. 14 (Vlj) 86 11 69 04

Sørensen Lars mal.mest.
Stjernepark. 10 (Hin) 86 98 66 12
- **Lars** Storkevej 8 (Mke) 86 99 11 95
  86 99 11 96
- **Lars** Wedelslundv. 1 (Gal) 86 12 96 02
- **Lars** Øster Alle 46 (Vlj) 86 29 00 11
- **Lars** bygn.konstr. Klokkerv. 17 (ArV) 86 15 01 80
- **Lars** fuldm. Bellisvej 14 (Ham) 86 96 37 76
- **Lars** radiotekn. Grenåv. 766 (Skd) 86 99 30 11
- **Lars Bay** Illerupvej 5 (ArN) 82 43 97 79
- **Lars Bloch** Mosegårdspark. 28 (Trn) 87 37 00 60
- **Lars Bo** KoltØsterv. 32 (Hss) 86 28 91 03
- **Lars Erik** Vibevej 28 (Hns) 86 99 41 78
- **Lars Erik Hofmann Jens Martin**
  Torderskjoldsg. 23 (ArN) 78 78 09 35
  86 10 45 12
- **Lars Horup** Tjelevej 29 (Ris) 86 21 90 49
- **Lars Hougaard** chauf. Plutovej 8 (Hat) 86 98 34 15
- **Lars Martin** Vibergv. 824 (Sab) 86 94 91 76
- **Lars Michael Harby**
  Sandbakken 107 (Høb) 74 63 21 07
- **Lars Overgaard** Sverigesv. 53 (Hat) 86 98 19 75

Sørensen Lars Peter aut. kloakmest.
Lindå Hede 4 (Hns) 86 99 91 14
- **Lars Podemann**
  Poul M. Møllers Vej 6 (ArC) 86 18 79 37
- **Lars Rune** Uraniavej 19 (Høb) ..... **Hemmeligt nr.**
- **Lars Rytter** Skanderborgv. 4 (ArC) 32 12 91 53
- **Lars & Alice** Snovdrupv. 6 (Mal) 86 93 31 66
- **Lars Troelsgaard** Bymosevej 35 B (ArV) 86 15 40 99
- **Lars Vittrup** Bøgevangen 85 (SoD) 86 92 93 20
- **Lars W** Elgårdsminde 121 (Hin) 86 10 27 77
- **Lasse** Brendstrupgårdsv. 9 B (ArN) 86 10 46 61
- **Lasse** Skejbyv. 373 (Ris) 32 18 83 82
- **Laura** Dværgrylev. 3 (Hin) 86 98 76 73
- **Lauritz Peter** Tjalfesv. 17 (Åbh) 86 15 56 15

Sørensen Laus tekn. Horsevæng. 109 (Trj) .. 86 29 05 09
- **Laust** Ragenvej 2 (Spo) 86 98 81 68
- **Laust Trier** Klokkerbakk. 34 (ArV) 86 78 90 03
- **Lea Friis** SaralystAllé 61 (Høb) 86 27 31 83
- **Leif** Enavænget 68 (Til) 86 24 48 90
- **Leif** Finsensg. 48 (ArN) 86 16 33 31
- **Leif** HolmeByv. 40 (Høb) 86 27 72 77
- **Leif** HolmeMøllev. 35 (Vlj) 86 29 26 58
- **Leif** HolmeParkv. 334 (Høb) 86 27 30 57
- **Leif** Hovvej. 13 (Hss) 32 10 72 86

Sørensen Leif Høvænget 38 (Vlj) 86 14 94 31
- **Leif** Jernalderv. 273 B (ArV) 86 24 00 79
- **Leif** Karensmindev. 16 (Vlj) 86 29 06 14
- **Leif** Langtoftev. 8 (Vlj) 86 11 21 73
- **Leif** RosenvangsAllé 106 (Høb) 86 14 52 72
- **Leif** RundhøjAllé 133 (Høb) 86 11 86 61
- **Leif** Skanderborgv. 32 (ArC) ..... **Hemmeligt nr.**
- **Leif** Sønderg. 25 A (Gal) 86 94 39 90
- **Leif** fagkons. Skolevæng. 13 (Trj) 86 29 32 55
- **Leif** ing. Bøgevænget 1 (Gal) 86 94 41 07
- **Leif** lær. Byagervej 106 F (Bed) 86 93 64 94

Sørensen Leif salgskons.
Virupvej 45 A (Hjo) 86 22 50 00
- **Leif** tekn. ass. RundhøjAllé 127 (Høb) 86 11 31 84
- **Leif H.** Skanderborgv. 32 (ArC) ..... **Hemmeligt nr.**
- **Leif M** Hedeskovv. 52 (Lys) 86 22 52 53
- **Leif Skov** chauf. Skræddergyden 38 (Ham) 86 96 00 97
- **Leif Sønderkov** cand.merc.
  Dr Margrethes Vej 21 (ArN) 86 22 64 67

Sørensen Leif Vedel Kognitiv Klinik
Rosensg. 38 D (ArC) 86 13 86 19
- **Lena** Bredev. 16 (Egå) 86 22 76 33
- **Lena** Skejbygårdsv. 38 (Ris) 86 19 04 39
- **Lene Kondrup** arkit. Rosensg. 34 (ArC) 86 19 86 81
- **Lene** BøgeskovHøv. 119 (Vlj) 86 21 01 79
- **Lene** Chr.WærumsG. 16 (ArC) 86 19 08 13
- **Lene** Elværdalsv. 44 (Høb) 86 19 97 16
- **Lene** Engdalgårdsv. 66 (Bed) 86 93 80 84
- **Lene** Kantorvæng. 2 (Ris) 86 21 50 78
- **Lene** Vågagade 10 (ArN) 32 16 74 34
  86 16 19 80
- **Lene Amstup** Sandbakken 91 (Høb) 86 10 07 49
- **Lene Andle Henrik M**
  MichaelAnchersV. 27 (Høb) 86 27 06 09
- **Lene Bjerring** Lindevænge. 34 (Til) 86 24 18 42
- **Lene Damgaard** Grenåv. 664 E (Skd) 86 99 01 90
- **Lene Drachmann** Odensegade 7 (ArC) 86 12 43 80
- **Lene E** SkejbyVænge 247 (ArN) 86 24 29 64
- **Lene H & Michael Lond**
  Frederiksg. 2 (ArC) 86 12 73 32
- **Lene J & Thomas S Langballe**
  Banetoften 4 (Hjo) 86 27 30 30
- **Lene Schmidt** Frejasv. 3 (Gal) 75 86 19 93
- **Lene & Gunnar** SallHedev. 55 (Ham) 86 96 55 85
- **Lene & Jan** Tromsøgade 9 A (ArN) 86 10 24 33
- **Lene & Ole** Blåbærv. 3 (Sab) 86 94 86 43
- **Lene & Preben** Jupiterv. 16 (Hin) 86 98 78 34
- **Lene Tofte** Stenhøjvej 3 (Hin) 86 98 85 77
- **Lene Ulsted** Kalev. 31 (Hns) 86 27 44 28
- **Lene Wiltoft** Trillegårdsv. 8 (ArV) 86 15 78 59
- **Leni Østergaard** Gl Århusvej S (Ham) 86 96 53 27
- **Leo** Grøndalsv. 50 (Vlj) 86 28 20 91
- **Leo** Holmstruphøjv. 62 (ArV) 86 24 21 75
- **Leo** Kløvervang. 39 A (Skd) 86 22 92 30

Sørensen Leo ApS Truehoimv. 2 (Til) 87 45 15 77
- **Leo** vognmd. Østertøkk. 108 (Til) 86 91 11 88
- **Leo Kaj Østergård** salgschauf.
  Søndermark. 72 (Hin) 86 98 66 71
- **Leo Singers** Vibergv. 813 (Sab) 86 94 88 87
- **Lill** Hindevæng. 18 (Til) 86 24 22 63
- **Lillan** HolmeByv. 35 (Høb) 86 27 05 43
- **Lillan Birgit** Lindholmv. 6 (ArN) 86 16 14 52
- **Lilli** Finsensg. 51 (ArN) 86 16 64 54
- **Lilli** Kristiansgårdsv. 12 (Bed) 86 92 60 36
- **Lilli** Skovfaldet 10 C (Ham) 86 96 17 96
- **Lilli** Toftev. 14 (Høg) 75 72 05 02
- **Lilli** Vidtskuev. 36 (Vlj) 86 14 97 90
- **Lilli & Henry** Nordborgg. 26 (ArC) 86 14 98 90
- **Lillian** Annettevej 26 (Brb) 86 25 18 69
- **Lillian** Annettevej 26 (Brb) 88 19 43 83
- **Lillian** Smedeg. 5 C (Ris) 86 20 11 01
- **Lillian Voigt** sygepl. NyTjørneg. 38 (ArN) ... 86 16 71 57
- **Lilly** Kirsebærvæng. 34 (Gal) 86 94 32 49
- **Lilly** Nørreskovv. 11 (Hin) 86 91 13 83
- **Lilly** Spurvesti. 36 (Mke) 86 37 79 02
- **Lilly** fabr.arb. Elværdalsv. 99 (Høb) 86 27 48 74
- **Lilly Haugaard** Nattergalev. 8 B (Gal) 86 94 63 69
- **Lilly Margrethe** Holmegårdsv. 45 (Høb) 86 21 44 09
- **Linda** Gl.Skanderborg. 138 (Spo) 86 96 83 37
- **Linda** Laurbærvæng. 31 (Trj) 48 41 39 09
- **Linda** Vibergv. 888 (Sab) 86 11 20 11
- **Line Aaboe** KajMunksV. 36 (Vlj) 35 10 74 23
- **Linette Søegaard** Daugbjergv. 24 (ArC 96 66 01 65
- **Lis** Espedalen 58 (Ris) 86 21 44 29
- **Lis** Grenåv. 757 C (Skd) 48 41 24 05
- **Lis** Hybenvæng. 41 (Høg) 86 92 25 62
- **Lis** Illerupvej 33 (ArN) 86 16 07 95
- **Lis** VisbjergHegn 224 (Mår) 86 29 70 24
- **Lis** Vistoftpark. 125 (Sab) 86 94 81 58
- **Lis Conny** Nøragerv. 12 (Hin) 86 98 51 17
- **Lis Grønn** KoltKirkev. 153 (Hss) 86 28 07 99
- **Lis Kate** Bernstorffsv. 14 (Vlj) 86 14 13 39
- **Lis & Poul Lading** Sløvej 57 (Hat) 86 91 47 04
- **Lis & Gert** Svejstrupv. 9 (Hat) 86 98 33 62
- **Lisbeth** Assensgade 34 (ArC) 48 41 91 78
- **Lisbeth** Ormslevv. 265 (Vlj) 86 28 35 03
- **Lisbeth** Vibergv. 21 (ArC) 86 12 49 75
- **Lisbeth** oldt.ass. CarlBlochsG. 19 (ArC) 86 13 29 99
- **Lisbeth Dyhr** Smedebakk. 59 (Hjo) 86 22 06 50
- **Lisbeth & Erik Ellesen** Stationsv. 3 (Høg) .. 86 92 40 93
- **Lisbeth Uhrskov** Oslogade 17 (ArN) 86 16 07 20
- **Lisbeth Withen** Stenalderv. 187 (Brb) ... **Hemmeligt nr.**
- **Lise** Næshøjvej 10 (Haj) 86 94 19 87
- **Lise Hove Nielsen** Åbyv. 49 (Åbh) 86 15 60 78
- **Lise-Lotte** Nordvestpass. 95 (ArN) 86 10 21 24
- **Lise Lotte & Erland** Råhøjvænge. 4 (Vlj) 86 28 77 75
- **Lise Merrild** Vejlbygade 31 D (Ris) ..... **Hemmeligt nr.**
- **Lise & Jack** L Elstedvænge 20 (Lys) 86 22 74 37
- **Liselotte B.** Havternev. 3 (Egå) 86 22 85 95
- **Liselotte Skriver** Engskovbakk. 54 (Skd) ... 86 86 56 16
- **Liselotte & Jan** F. Rosenvæng. 54 (Høg) 86 92 40 44
- **Liselotte & Teddy** Sydtoften 14 (Vlj) 86 29 56 65
- **Lissi** o.ass. Stadion Alle 13 (ArC) 86 12 20 23
- **Lissie** HolmeByv. 25 C (Høb) 86 27 37 75
- **Lissie** Lyngsving. 6 (Til) 86 24 31 10
- **Lizzie Houmann** Uffesvej 14 (Vlj) 86 14 19 68

Sørensen Lone Agernvej 6 (Bed) 86 93 79 14
- **Lone** Byagervej 78 A (Bed) 86 93 77 40
- **Lone** Flintebakk. 237 (Ris) 86 21 66 08
- **Lone Beyer** Mosev. 6 (Høg) ..... **Hemmeligt nr.**
- **Lone Darchy** Agerv. 28 (Gal) 86 94 75 41
- **Lone Elisabeth Kirk** Åbyhøjgård 27 (Åbh) . 86 18 26 88
- **Lone Friis** LangenæsAllé 78 (ArC) 86 15 02 84
- **Lone H & Henrik J** Timianvej 6 (Ris) 86 17 09 87
- **Lone Lanng** Firhøjevej 12 (Mke) 86 49 23 04
- **Lone S.** Voldbyvej 33 A (Gal) 86 95 41 45
- **Lone & Lars** Trankærgårdsv. 88 (Trj) 86 29 87 97
- **Loni Wedel** MaxMüllersG. 9 (ArC) 86 15 85 84
- **Lotte** Strandpark. 10 (ArC) 86 16 32 65
- **Lotte Holm** Bakkegårdsv. 25 (Ris) 86 21 41 51
- **Lotte & Torben Ballegaard**
  Elsdyrvej 26 (Høb) 97 87 88 00
- **Lotte Welch** Bakken 17 (Hin) ..... **Hemmeligt nr.**
- **Louise** Nordborgg. 49 (ArC) 32 14 37 92
- **Louise** Sjællandsg. 35 (ArC) 86 17 63 72

Sørensen Louise Møller
Samsøgade 80 (ArC) 86 16 06 67
- **Louise & Brian** Hyrdevæng. 1 (Trj) 86 72 11 27
- **Louise Vesterskov** HansBrogesG. 9 (ArC .. 86 18 41 31
- **Luciene Da Silva** Ryhaven 82 (ArV) ..... **Hemmeligt nr.**

Sørensen Læder A/S Anelystpark. 31 (Til) ... 87 45 29 30
- **M** Uppsalag. 3 (ArN) 86 16 55 60
- **M** Vest.Ringg. 58 (ArC) 86 12 54 63
- **M** museumsinsp. Kantorpark. 22 (Ris) 86 21 32 60
- **M F & J Jensen** Kalmargade 45 (ArN) 86 16 06 65
- **M Ladefoged** bulldozerfør.
  Fuglsøvej 25 (Ris) 86 17 49 72
- **M & Michael B Laursen**
  Kirsebærhaven 18 (Lys) 86 74 23 31
- **M Ravn** gdr. Skødstrupbakk. 3 (Skd) 86 99 10 46
- **M Ulsted** Torngårdspark. 13 (Hns) 86 99 46 94
- **Mads** Fynsgade 28 (ArC) 32 13 83 53
- **Mads** HolmeMøllev. 24 E (Vlj) 86 14 45 64
- **Mads B. Troelsgaard** Sejrøg. 3 (ArC) 32 12 66 15
- **Mads Bülow** Istedg. 31 (ArC) 87 42 02 04
- **Mads Elbæk** GedingSøv. 40 (Til) 35 11 53 78
- **Mads Hammer** Ahornvæng. 4 (Høg) 86 12 34 43
- **Mads Morre** Lykkensdalsv. 63 (Brb) 86 26 55 68
- **Mads & Helene Høgh**
  Dr Margrethes Vej 55 (ArN) 86 10 37 20
- **Mads Valeur** Kløvermarksv. 9 (ArN) 32 12 14 10
- **Magnus Nørgaard**
  Mosegårdspark. 67 (Tri) 32 20 15 36
- **Malbrit Noer** NyMunkeg. 70 (ArC) 35 10 72 98
- **Malken Hagen** M.P.BruunsG. 64 (ArC) .. **Hemmeligt nr.**
- **Maj** Holbergsg. 29 (ArC) ..... **Hemmeligt nr.**
- **Maj Britt** Frisenholt 86 (Trj) 86 29 59 41
- **Maj Britt** GrønløkkeAllé 54 (Trj) ..... **Hemmeligt nr.**
- **Maja** Sønderg. 44 (Hat) 38 34 50 50
- **Malene Roed** P.P.ØrumsG. 34 (ArC) 86 18 30 58
- **Maltha Chr** Helgesv. 3 (Åbh) 86 15 82 82
- **Manuela** Skrydstrupv. 17 (ArN) 82 43 60 92
- **Marc Adam** Silkebergv. 257 A (Åbh) 32 11 30 57
- **Margit** BrabrandSkovv. 50 (Brb) 86 25 38 86
- **Margit** Vestervang 39 (ArC) 35 14 39 74
- **Margit Hougaard** Møllebakk. 46 D (Sab) ... 86 94 88 07
- **Margot & Henry Dalgaard**
  Langeliniepark. 13 (ArC) 86 17 63 71
- **Margrethe** Rymarken 120 (ArV) 86 75 25 50
- **Maria** Engskovgård 84 (Skd) 86 10 21 90
- **Mariann Høvenhoff**
  LangenæsAllé 78 (ArC) 86 14 48 95
- **Marianne** Grønhøjv. 19 (Ham) 86 96 59 51
- **Marianne** Hørretløkk. 423 (Mår) 86 11 94 02
- **Marianne** Strandvej. 34 (ArC) 86 13 67 53

Sørensen Marianne pæd.
Espenhøjv. 12 (Til) 86 24 49 85
- **Marianne Bork** Ordrupv. 1 (ArC) 86 14 53 50
- **Marianne Brandt & Jakob Øhrberg**
  Simonsen Nørreg. 24 (Hin) 86 18 94 74
- **Marianne Goldkette** Helgenæsg. 10 (ArC) 32 18 50 06
- **Marie** Mosealleen 13 (Til) 86 24 15 18
- **Marie** Åg. 3 (Hat) 86 98 13 11
- **Marie Fredslund** Østerg. 12 (Hat) 86 68 35 85
- **Marie Hougaard** Pakhusv. 9 (Hin) 86 98 59 41
- **Marie Louise** Vårkjærvej 40 (Vlj) 86 72 19 73
- **Marie Maagaard**
  Tordenskjoldsg. 59 (ArN) 32 21 01 99
- **Mark** Vibergv. 43 (Ham) ..... **Hemmeligt nr.**
- **Marry** Tommesensv. 4 (Ham) 86 96 23 38
- **Marta** Vinterslevv. 63 (Hat) 86 98 03 06
- **Martin** Balagervej 15 (Vlj) 86 20 99 93
- **Martin** Graven 8 A (Sab) 86 94 88 02
- **Martin** NødkærAllé 87 (Høb) 86 22 86 83
- **Martin** Randersv. 333 (ArN) 86 23 20 62
- **Martin** SabroToftev. 3 (Sab) 86 94 82 39
- **Martin** Sløvej 27 (Hat) 86 91 47 28
- **Martin** Særeng 6 (ArN) 86 93 02 41
- **Martin** Vestermøllev. 13 A (Tri) ..... **Hemmeligt nr.**
- **Martin Budde** Mønsgade 18 (ArC) 32 14 39 19
- **Martin H** RegenburgsPl. 5 (ArC) 86 18 80 92
- **Martin Hovbakke** Skelagerv. 173 (ArN) 86 78 31 77
- **Martin Lykke** Segaltvej 57 (Skd) 86 99 18 81
- **Mary** Åg. 69 (Hat) 86 91 58 68
- **Mathias** Tousvej 101 (Åbh) 86 18 00 11
- **Merethe Juul** Tornhøjv. 49 (Vlj) 86 28 48 24
- **Mette** Bispevæng. 14 (Vlj) 86 75 11 90
- **Mette** Bronzealderv. 54 A (ArV) 86 10 27 97

Sørensen Mette Espedalen 3 (Ris) 86 21 61 62
- **Mette** Marstrandsg. 8 (ArC) 86 12 17 65
- **Mette** Nedergårdsv. 55 (ArN) 86 12 49 92
- **Mette** OlafRudesV. 15 (Høb) 86 12 88 40
- **Mette** PeterFabersV. 37 (ArV) 86 24 47 54
- **Mette** Søhøjen 86 (Til) 86 24 23 34
- **Mette** TrankærVænge 24 (Trj) 86 29 83 10
- **Mette Bay** Hjelmagervæng. 18 (Skd) 86 99 00 47
- **Mette Byrgiel** Malerkrog. 32 (Ham) 38 19 75 74
- **Mette Hougaard** Damvej 4 (Hin) 86 12 77 30
- **Mette Lerche** Tøndergade 90 (ArC) 32 18 21 26
- **Mette Marianne Baastrup**
  Hæstvej 2 (Hjo) ..... **Hemmeligt nr.**
- **Mette Schultz** OlfertFischersG. 6 (ArN) 32 13 11 35
- **Mette Skovmann** SkejbyVænge 285 (ArN) 32 16 82 01
- **Mette Tolstrup** TranbjergStationsv. 3 (Trj) 86 92 88 77
- **Mia** TrigeMøllev. 266 (Trn) 86 13 98 40
- **Michael** Ajstrupv. 25 (Mal) 86 93 25 71
- **Michael** Bronzealderv. 31 (ArV) 82 43 40 04
- **Michael** Ellehammerv. 10 (Vlj) 87 34 16 88
- **Michael** Filippav. 3 (Høb) 86 27 72 04
- **Michael** Herredsv. 310 (ArN) 86 11 55 57
- **Michael** Langelandsg. 56 (ArC) 35 10 95 15
- **Michael** Langeliniepark. 1 A (ArC) 86 27 35 43
- **Michael** Odderv. 71 (Høb) 32 12 47 81
- **Michael** Stubagerv. 5 (Brb) 86 26 00 78
- **Michael** Syrenvæng. 12 (Hns) 86 99 66 32
- **Michael** Søbakkevej 64 (Til) 35 10 51 19
- **Michael** Søtoften 38 (Egå) 45 82 99 60
- **Michael** Vibevej 2 (Hat) 86 91 56 11

Sørensen Michael vognmd.
Kirkevej. 21 (Sab) 86 94 83 70
- **Michael & Alida Brusch**
  ÅkrogsStrandv. 7 B (Ris) 86 86 48 00
- **Michael Daniel** Nordlandsv. 62 A (Ris) 86 16 55 13
- **Michael From** Mejlg. 69 (ArC) 86 13 50 93
- **Michael Ingemann** Hassetvang. 231 (Sol) .. 86 27 75 76
- **Michael Kjærgård** Åboulevarden 43 (ArC) 86 12 68 45
- **Michael Malmros** Laurbærvæng. 64 (Trj) . 86 18 56 38
- **Michael Momme** Rosenhøj 3 B (Vlj) ..... **Hemmeligt nr.**
- **Michael Mossing** Ndr.Strandv. 161 D (Ris) 86 18 09 99
- **Michael Møller** Pihlkjærsv. 20 (Høb) 86 14 50 45
- **Michael Møller** Rørsangerv. 8 (Hin) 32 14 13 67
- **Michael Ravn & Helle Skaarup**
  Fuglsøvej S (Ris) 86 17 67 90
  86 17 67 97
- **Michael Rex** Sølystgade 50 (ArC) 32 16 34 79
- **Michael Richard L** Jernalderv. 231 (ArV) ... 82 43 73 14
- **Michael Riis** Revlingebakk. 6 (Lys) 86 15 08 28
- **Michael Rønslg** Bangsbopark. 40 (Skd) . **Hemmeligt nr.**
- **Michael Steen** Kirkebakk. 82 (Bed) 87 47 50 04
- **Mika Busk** Hovv. 90 B (Hat) 88 83 62 73

Sørensen Mikael Emiliehøj 13 B (Høb) 86 16 47 48
- **Mikael** Kirkegårdsv. 10 A (ArC) 32 10 53 66
- **Mikael Hove** Solhøjpark. 18 (Gal) ..... **Hemmeligt nr.**
- **Mikael & Jette Josefsen**
  Skovbrynet 24 (Hjo) 86 96 53 54
- **Mikkel Bøgh** Vibyvej 40 (Åbh) 69 10 66 92
  86 11 65 88
- **Mimi** DalgasAvenue 198 (ArC) 86 13 89 32
- **Mina** Helgesgade 13 (Vlj) ..... **Hemmeligt nr.**
- **Minna** Bøgevangen 91 A (Sol) 86 92 72 37
- **Minna Hesklær**
  Brendstrupv. 128 A (ArN) ..... **Hemmeligt nr.**
- **Minna Rostgaard** danselærerinde
  Volshøjvej 11 (Ris) 86 21 48 17
- **Mira & Klm** Bredg. 38 (Mal) 86 93 23 43
- **Mogens** Holmstruphøjv. 58 (ArV) 86 24 32 75
- **Mogens** Klokbakken 13 (Hjo) 86 99 94 37
- **Mogens** Skærgårdspark. 88 (Egå) 86 16 32 80
- **Mogens** Vermundsv. 14 (Hat) 86 98 16 16
- **Mogens Henri** Ålykkevej 19 (Ris) 86 17 01 11
- **Mogens Lykke** afd.led. Høvænget 7 (Vlj) ... 86 11 96 44
- **Mona** EdouardSuensonsG. 4 (ArN) 86 17 45 28
- **Mona** Kannevej S (Sol) 86 53 14 57
- **Mona** Ørvadsv. 120 (Brb) 86 26 25 78
- **Monna** Ll.Elstedv. 45 (Lys) 86 22 19 88
- **Morten** Dr.LarsensV. 21 (Hat) 32 18 83 70
- **Morten** Engtoften 8 G (Vlj) 86 14 62 30
- **Morten** Frøkærpark. 40 (Mår) 98 90 29 26
- **Morten** HolmeParkv. 81 (Høb) 32 11 77 11
- **Morten** Højgårdspark. 42 (Tri) 86 98 94 14
- **Morten** Julivej 24 (ArC) 86 29 19 15
- **Morten** Vest.Ringg. 194 (ArC) 32 20 61 54
- **Morten Bock** Åborggade 19 (ArC) 86 19 52 86
- **Morten Brødbæk** Hørhavevej 42 C (Høb) .. 86 27 73 60
- **Morten Dræby** JensBaggesensV. 98 (ArN) . 32 16 98 06
- **Morten Flarup** Vandværksv. 14 (Brb) 86 26 02 98
- **Morten Friis** Svanlevvej 77 (Hss) 32 10 05 14
- **Morten Heggland** Nørrevænge. 54 (Trj) 86 11 79 95
- **Morten Ingemann** VedGadekær. 11 (Lys) . 86 22 10 68
- **Morten Leerbech** Odderv. 93 (Høb) 86 78 30 70
- **Morten & Chalotte B Petersen**
  Baldrianv. 3 (Ris) 86 17 08 18
- **Morten Staugaard** Højagerpark. 16 (Sab) . 87 46 05 45
- **Morten Stigaard** Falstersg. 46 (ArC) 86 76 54 07
- **N E** dir. Grøndalsv. 272 (Vlj) 86 25 68 06
- **N Erik** Flåvasvej 27 (Haj) 86 94 17 60
- **N J S** smed Tulipanvej 3 (Ris) 86 17 58 39
- **Nancy** Agatvej 7 (Skd) ..... **Hemmeligt nr.**
- **Nancy Børsting** Lynghøjvej 6 (Mke) 86 97 40 48
- **Nete** MyliusErichsensV. 6 (ArN) 86 10 69 29
- **Nicolai Kolding** Heibergsg. 22 (ArC) 32 13 10 87
- **Nicolai Overgård** Silkebergv. 28 (ArC) 86 18 91 25
- **Niels** Gl Randersvej 70 (Ham) 86 96 34 44
- **Niels** Kjeldsbjergv. 2 (Lys) 86 23 22 74
- **Niels** Skæringvej 1 (Lys) 86 22 01 62
- **Niels** Sdr.Ringg. 9 (ArC) 86 11 36 39
- **Niels** bag. Bøgevænget 3 (Høg) 86 92 26 10
- **Niels** montør Lindkjærv. 49 (Hat) 86 98 14 37
- **Niels** vvs-Installatør Lystrupv. 220 (Lys) 86 99 36 56
- **Niels Anker** gdr. Rønbækv. 2 (Hin) 86 98 63 09
- **Niels Anton & Sysser Mau**
  Stationsv. 27 (Gal) 86 95 43 19
- **Niels Arne & Else Aagaard**
  Hirsevang. 1 (ArN) 86 16 41 15
- **Niels Bo** Rugbjergv. 69 (Vlj) 86 28 41 53
- **Niels Chr** graver
  Sommersmindev. 72 (Egå) 86 22 25 87
- **Niels Degn** Flintevæng. 15 (Gal) 86 95 09 03
- **Niels-Erik** Voldum-RudV. 116 (Hat) 86 49 12 14
- **Niels Erik Risvang**
  Damgårdstoft. 24 (Mår) 86 36 59 05
- **Niels Fjelrad** Nørreg. 3 A (Ham) 86 96 09 97

Sørensen Niels Flinker dent.tekn.
Møllealer 11 (Hjo) .....

Søre

Sørensen Ole Berg Firkløver. 19 (Ris) 86 17 98 10
- **Ole Bæk** mek. Jadevej 16 (Skd) 86 99 19 34
- **Ole Glerup** SabroSkovv. 4 (Sab) 87 46 04 40
- **Ole Gyldendal** Elmev. 12 (Hns) 86 99 64 46
- **Ole H** SkjoldborgsV. 16 (Hat) 86 91 40 28
- **Ole & Åse Jensen** Saltholmsg. 24 (ArC) 86 18 39 71
- **Ole & Ellen Jeppesen** LudvigFellbergsV. 1 (Åbh) 98 19 18 28
- **Ole Just** EgåStrandv. 11 (Egå) 87 30 32 97
- **Ole Lebech** Lofoten 10 (ArN) 86 10 36 73
- **Ole Nørskov** lær. Ved Kirken 6 (Mår) 86 29 59 15
- **Ole Ross** Kastaniev. 25 (Vij) 86 12 54 99
- **Ole Skjøtt Bro & Dorte B** Tokkerbakk. 26 (Ris) 86 21 91 89
- **Ole & Annette** Holkjærvej 4 (Hat) 86 98 04 57 86 98 15 57
- **Oluf** Reventlowsv. 11 (Vij) 86 14 86 78
- **Oluf Lund** Grønhøjv. 16 (Hin) 86 98 83 22
- **Orla** Langelinie 36 (Sab) 87 48 66 56
- **Orla** el-instal. Espedalen 27 (Ris) 86 21 49 54
- **Oskar Bak** spec.arb. Gartnerpark. 4 E (Tri) . 86 23 14 51
- **Osvald** Æblehaven 12 B (Gal) 97 13 74 77
- **Otto** Syrenvej 6 (Gal) 86 94 50 63
- **Otto Niels** nattev. Aldersrov. 6 (ArN) 86 16 65 82
- **Otto Rosendal** Jegstrupv. 107 (Hss) ..... **Hemmeligt nr.**
- **Otto Rosendal** vognmd. Jegstrupv. 107 (Hss) 86 29 44 72
- **Ove** Digevænget 8 (Bed) 86 93 68 12
- **Ove** Frisenholt 15 (Trj) 86 29 15 72
- **Ove** Klokkeblomstv. 43 (Vij) 86 14 60 78
- **Ove** KragelundsAllé 16 A (Høb) 86 20 18 74
- **Sørensen Ove** pastor Nørre Alle 86 (ArC) 86 13 54 25
- **Ove** afd.ing. VisbjergHegn 38 (Mår) 86 29 81 05
- **Ove** havnearb. Holmev. 269 (Høb) 86 27 09 35
- **Ove** mask.arb. Blomsterhaven 20 (Haj) 86 29 13 29
- **Ove Bay** driftsled. OlofPalmesAllé 31 A (ArN) 86 10 14 17
- **Ove Fuhr** rev.ass. Munkemosev. 7 (ArV) 86 15 96 84
- **Ove J** spec.arb. Gordonhaven 17 (Hat) 86 98 15 79
- **Ove Lal** civ.ing. Augustenborgg. 25 J (ArC) . 86 14 42 27
- **Ove Vilsbæk** ing. Ådalsvej 15 (Ris) 86 17 97 04
- **P. A.** Præstekravev. 10 (Skd) 86 99 25 12
- **P Bisgaard** arkit. Skolepark. 39 (Bed) 86 93 63 80
- **P G** bankbest. Martsvej 1 (ArV) 86 15 33 15
- **P Grønning** Kirkevæng. 90 (Trj) 86 29 04 48
- **P Norman** jordbrovej 8 (ArN) 86 16 07 93
- **P Skov** C.F.JessensV. 11 (ArN) 86 16 76 43
- **Sørensen Palle** Christinedahlsv. 34 (Gal) 86 94 69 90
- **Palle** Elhøjv. 3 (ArV) 86 15 54 88
- **Palle** Randersv. 81 (Mke) 86 32 45 14
- **Palle** Trepkasg. 33 (ArC) 32 13 26 85
- **Palle Borggård** Silkeborgv. 337 (Åbh) 86 25 98 95
- **Palle Emil** lokomotivfør. Revlingebakk. 15 (Lys) 86 22 16 29
- **Palle Maarslet** Bals Mark 1 (Skd) 86 99 97 17
- **Palle & Iben Beyer Sørensen** BredkærTværv. 8 (Egå) 86 22 00 28
- **Paul Bering** Bygvangen 10 (ArN) 86 10 38 09
- **Sørensen Paul H** Laurbærvæng. 114 (Trj) ... 86 29 69 02
- **Paul Henrik** Langeliniepark. 13 (ArC) 86 18 87 77
- **Paul Lindgaard** GustavWiedsV. 23 (ArC) 86 19 23 82
- **Paul M & Linda R** Vestervang 37 (ArC) 86 19 06 48
- **Peder** Kirsebærv. 3 (Sab) 86 94 87 41
- **Peder** Vestagerv. 100 (Ham) 86 96 23 32
- **Peder Gadegaard** Engparken 48 (Gal) 86 94 35 20
- **Peder Juel** pjs Vestagerv. 100 (Ham) 87 55 91 22 87 55 91 23
- **Peder Juul** Sømosevej 19 (Gal) 86 94 34 49
- **Peder Kragh** Mølbækvej 3 (Hin) 86 98 71 76
- **Peder Magnar** KajMunksV. 20 (Vij) 87 44 08 79
- **Peder Trier** Solgårdsv. 6 (Hns) 86 17 37 24
- Per Frisenholt 30 (Trj) 86 29 07 56
- Per Gl.Skanderborgv. 115 (Spo) 86 96 81 08
- Per Hindøvænge. 3 (Tid) 86 24 34 27
- Per Majsvænget 37 (Mal) 86 13 44 02
- Per Rosenvæng. 105 (Høg) 86 92 25 81
- Per Ryv. 11 (ArV) 86 15 90 77
- Per Safirvej 20 (Skd) 86 97 97 72
- Per Svinget 75 (Hin) 86 98 77 29
- Per Urmagertoft. 63 (Høb) 86 29 63 70
- Per gdr. Nattergalv. 10 (Mke) 86 99 09 21 86 99 11 21
- Per insp. VejlbyToften 2 (Rés) 86 21 16 43
- Per salgsled. RundhøjAllé 51 (Høb) 86 77 03 48
- Per vask.ejer Spangsv. 14 (Ris) 86 21 50 62
- Per **Allan** mek. Jupiterv. 17 (Hat) 86 49 14 03
- Per **Dreyer** Rønnehaven 54 (Lys) 86 22 79 26
- Per **Ejner** Islandsv. 28 (Hat) 86 98 36 70
- Per **Haugaard** Skærgårdspark. 39 (Egå) 86 22 60 80
- Per **Hellerup** Råhøj Alle 14 (Høb) 86 27 20 25 86 27 78 80
- Per **Holger** Grethesvej 4 (Brb) 86 25 19 65
- Per **Holst** HolmeByv. 47 (Høb) ..... **Hemmeligt nr.**
- Per **K & Mette Rasmussen** Århusv. 24 (Hin) 86 91 14 46
- Per **Kondrup** Østerg. 2 (Hin) 86 91 09 94
- Per **Lundvald** Nordegade 3 (ArN) 86 16 06 44
- Per **Lynge** Holmstruphøjv. 135 (ArV) 86 24 69 04
- Per **Møller** NødkærAllé 144 (Høb) 86 27 83 29
- Per **Priess** lær. Hanstholmv. 23 (Egå) 86 22 05 77
- Per **Steen** Åbyhøjgård 18 (Åbh) 86 25 46 70
- **Sørensen Per Stochholm** tømr.mest. Fuglsøvej 6 (Ris) 86 22 46 82
- Per & **Joan** SkæringHavv. 127 (Egå) 32 15 22 56
- Per & **Lise-Lotte** Laurvigsg. 7 A (ArN) 86 16 44 16
- Per **Troelsgård** Tisetv. 62 (Sol) 86 92 79 95
- Per **Vagner** Ellestien 2 (Egå) 86 22 42 19
- **Sørensen Per Wibe** mal.mest. Skyttev. 18 (Ham) 86 96 35 75
- Per **Wibe** mal. Skyttev. 18 (Ham) 87 62 06 62
- **Pernille Sand** Odderv. 7 (ArC) 86 12 04 12
- Peter Emiliehøj 16 (Høb) 86 27 35 07
- Peter Hasselhøj 71 (Hss) 32 10 73 40
- Peter Hjaltesvej 55 (Hat) 86 91 52 37
- Peter KongsvangAllé 4 (ArC) 86 11 32 09
- Peter Møllegårdspark. 7 (Sol) 86 92 76 18
- Peter Ryv. 147 (Gal) 86 94 36 84
- Peter Råhøjvæng. 34 (Vij) 86 28 36 93
- Peter Silkeborgv. 369 (Åbh) 87 61 81 81
- Peter Skelagerv. 640 (ArN) 86 78 51 42
- Peter Skibbyv. 69 (Haj) 86 95 02 95
- Peter Skovbrynet 70 (Ham) 86 96 92 61
- Peter banereglonschef Tofteledet 9 A (Bed) 46 48 04 42
- Peter cand.phil. Hasselhaven 66 (Lys) 86 22 40 63
- Peter faglær. HenrikHertzV. 64 0 (Åbh) 86 29 62 14
- Peter gdr. BalleSkovv. 3 (Skd) 86 99 97 07
- Peter gdr. Kattrupv. 55 B (Hss) 86 28 32 28
- Peter prok. Ånerovej 9 (Vij) 86 29 12 10
- Peter **Alstrup** HerlufTrollesG. 21 (ArN) 86 10 25 93
- Peter **Benjamin Broo** Skejbypark. 38 (ArN) ..... **Hemmeligt nr.**
- Peter **Drammelshøk** tlf.ing. Hasselvang. 247 (Sol) 86 92 75 75
- Peter **Flintholm** Chr.WærumsG. 23 (ArC) .. 32 14 35 19

Sørensen Peter Fogh Jegstrupv. 93 (Hss) 86 29 95 82
- Peter **Hasager** Nattergalev. 48 (Gal) 86 94 76 21
- Peter **Hyttel** Solystgade 27 (ArC) 86 12 88 41
- Peter & **Lillian Jensen** Agermvej 69 (Bed) .. 86 93 76 53
- Peter **Juul** slagt.mest. Møllev. 3 (Mke) 86 37 73 60
- Peter **Langhalle M** Spangsv. 7 (Ris) 86 21 37 50
- Peter **M.** Engskovgård 66 (Skd) 86 97 90 05
- Peter **Mulvad** Skolepark. 101 (Bed) 86 93 06 00

Sørensen Peter og Lisbeth Hjortevej 24 (Hin) 86 91 13 90
- Peter **Orla** tlf.o.mont. Ladegårdsbakk. 32 (Trl) 86 98 94 44
- Peter **Ove** Nørrevæng. 116 (Trj) 86 29 29 99
- Peter **Ove** Solklintv. 3 B (Egå) 86 22 40 17
- Peter & **Helle Bækkelund** Solsortev. 17 (Hat) 87 61 00 82
- Peter **Valdemar** lag.ass. Jegstrupvæng. 517 (Trj) 86 29 12 24
- Peter **Wagner** vvs installatør Østtoften 10 (Egå) 86 22 69 91
- Peter **William & Mette Arevad Munch** Tingv. 84 (Hns) 86 11 09 91
- Petra Voldbyvej 44 (Ham) 86 96 11 34
- Pia TendrupHovv. 30 (Hns) 86 99 50 53
- **Pia Elisabeth Rafn** Rugbjergv. 106 (Vij) 86 28 50 96
- **Pia Hartvig** Bakkefaldet 8 (ArV) 86 15 05 44
- **Pia Helena Kræmmer** SkejbyVænge 111 B (ArN) 86 32 02 62
- **Pia Marx** Jarksmindev. 126 (Vij) 86 28 27 67
- **Pia Tegner** Skt.Marcus Kirkepi 28 (ArC) 72 65 02 63
- Poul Hulvej. 7 (Hns) 86 97 42 49
- Poul Høstvej 3 (Hjo) 86 99 90 03
- Poul Mosev. 6 (Høg) 86 92 33 51
- Poul Ormslevbakk. 4 (Vij) 87 38 04 25
- Poul Vestervang. 10 (Hat) 86 98 30 15

Sørensen Poul autoforh. L.A.RingsV. 85 (Høb) 86 27 02 44
- Poul dir. Rypev. 34 (Høb) 86 27 46 44
- Poul Ing. Vidtskuev. 5 (Vij) 86 11 66 86
- Poul tømr. Smedevæng. 76 (Gal) 86 94 56 19
- Poul A C gdr. Frijsenborgv. 190 (Ham) 86 96 00 96
- Poul E boghold. Strandbyv. 14 (Rk) 86 17 58 01
- Poul **Ejnar** Elleparken 51 (Lys) 86 22 22 48
- Poul **Erik** Degnevæng. 9 (Hns) 86 99 61 81
- Poul **Erik** Due Odde 6 (ArV) 86 10 39 29
- Poul **Erik** Gl.Stillingv. 408 (Haj) 86 94 16 70
- Poul **Erik** Jupiterv. 18 (Hat) 86 98 32 09
- Poul **Erik** Kvottrupv. 16 (Hin) 86 98 71 03
- Poul **Erik** Pilebækvej 4 (Lys) 86 22 46 17
- Poul **Erik** Plejgårdsv. 37 (Hss) 86 28 45 30
- Poul **Erik** bankfuldm. Engsvinget 42 (Haj) .. 86 94 17 18
- Poul **Erik** o.postb. VilhelmBeckSV. 58 (Vij) .. 86 11 69 68
- **Poul-Erik & Gudrun Wisler** Holmev. 253 (Høb) 86 27 09 02
- Poul **G** mask.arb. Langelandsg. 195 (ArN) ... 86 10 32 99
- Poul **Grunnet** tømr. Ertebjerg 34 A (Til) 86 24 50 55
- Poul **Henrik** sparekas.fuldm. Skagenvej 5 (Egå) 86 22 45 70
- Poul **Juul** Salv. 14 (Ham) 86 96 38 79
- Poul **Kjærgaard** Råhøjen 26 (Vlj) 86 28 75 80
- Poul **Klok** chauf. Lærkevæng. 8 (Gal) 86 95 43 51
- Poul **Leif** Ll.Efstedv. 277 (Lys) 86 22 06 64
- Poul **Lykke** JeppeAakjærsV. 20 (Åbh) 86 25 59 51
- Poul **Løgstrup** Søndermark. 36 (Hin) 86 98 72 18

Sørensen Poul Møller adjkt. LangenæsAllé 21 (ArC) 86 14 42 52
- Poul & **Inge Oldvels** Ersiev. 19 (Hat) 86 91 50 73

Sørensen Poul Røll konsulent LangenæsAllé 44 (ArC) 86 11 80 06
- Poul & **Annette** Damvej 74 (Sab) 86 94 91 61
- Poul & **Mette Egeris** Vadstedv. 85 (Ham) .. 86 96 22 84
- Poula Ewaldsgade 17 (ArC) 98 94 34 18
- Preben Holmstruphøjv. 27 (ArV) 86 24 12 77
- Preben JyllandsAllé 26 (ArC) 86 21 73 79
- Preben Norsgade 1 (ArC) ..... **Hemmeligt nr.**
- Preben forv. Skolev. 32 (Gal) 86 94 35 31
- Preben konsulent Tværg. 203 (Mal) 86 93 23 91
- Preben mur.mest. Elhøjv. 20 (Sab) 86 94 84 30
- **Preben reprs.** Hjortshøj Stationsv 26 D (Hjo) 86 74 34 16
- Preben rigg. Neptunvej 41 (Vlj) 86 11 05 36
- Preben H Ametystvej 19 (Skd) 86 99 21 72
- Preben Juul Svinget 10 (Gal) 86 94 40 77

Sørensen Preben Lund lær. Pannerupv. 22 (Lys) 86 23 16 36
- Preben & **Grethe** Møllevang. 21 (Ham) 86 96 36 23
- Preben Østergaard Kløverv. 11 A (Høg) 86 92 25 52 86 95 11 89
- R Byagervej 104 G (Bed) 86 93 69 03
- R Høgevej 45 (ArV) 86 10 26 70
- R Illerupvej 26 (ArN) 86 16 02 58
- R MarselisBoul. 112 (ArC) 86 14 43 90
- R Ved Åen 2 D (Hat) 86 98 33 85
- R Achton chauf. Gartnerpark. 4 H (Tri) 86 23 10 85
- R Houmann Hammershusv. 49 (ArV) 86 10 15 14
- R M Nørrevangsv. 13 (Ham) 86 96 12 06
- R Nørgaard Jægergårdsg. 144 (ArC) 86 12 54 32
- Ragna Holmegårdsv. 45 (Høb) 86 27 72 89
- Ragnhild Stationsstr. 25 (Hat) 86 98 04 07
- Rakel BrobjergParkv. 87 (Egå) 32 13 18 02
- Ralf tømr.sv. TrigeMøllev. 160 (Trl) 86 23 22 23
- Randi Bendix BøgeskovHøv. 191 (Vij) 86 28 54 35
- Rasmus Damgårdsv. 23 (Vij) 86 11 65 51
- Rasmus GustavWiedsV. 21 (ArC) 32 13 13 23
- Rasmus Skræenten 6 (Gal) 35 11 55 10
- Rasmus gdr. HermanBangsV. 7 (Hat) 86 91 47 44
- Rasmus Høegh JanusLaCoursG. 18 (ArC) 32 18 02 93
- Rasmus Just Nielsen spec.arb. Tjelevej 12 (Ris) 86 21 51 19
- Rasmus Reng Blåbærhaven 21 (Lys) 63 22 00 22
- Reimer skovløb. Fredensg. 1 (Hin) 86 98 58 41
- Rene Brendstrupv. 43 (ArN) 86 74 05 05
- Rene Islandsv. 26 (Hat) 86 98 28 60
- René Kroghsgade 8 (ArC) 86 12 82 15
- René Langkærvej 29 (Til) 86 24 15 45
- Rene Nørre Alle 23 (Høg) ..... **Hemmeligt nr.**
- Rene Solbakk. 82 (Ham) 86 96 27 33
- René Stillingv. 108 (Sab) 86 25 62 19
- Rene elektr. Skadervej 7 (Hat) 86 49 16 18
- Rene reprs. Skadervej 7 (Hat) 86 49 16 60
- René studerende Lenesvej 3 (Brb) 77 34 30 70
- Rene **Ahlidgård** Lilleringv. 16 (Gal) 35 11 52 80
- Rene **Hauge** Rødlundvej 287 (Haj) 86 78 68 17
- Rene **Kvist** Postvej 12 (Hin) 75 60 13 49
- René **Loft** OrlaLehmannsAllé 8 (ArC) ..... **Hemmeligt nr.**
- René **Lykke** Grågåsevej 10 (Mke) 86 10 65 22
- René **Lynderup** fuldm. Knudrisg. 30 (ArC) . 32 10 39 94
- Rich gdr. Randersv. 532 (Tri) 86 23 11 36
- Richard ing. TrigeSkovv. 1 (Lys) 86 23 01 90
- **Richard Skovgaard** bryg.arb. Engsvinget 45 (Haj) 86 94 20 46
- Ricky Kvædevej 46 (Hns) 97 70 46 73
- Rigmor Parkvetten 7 (Høg) 86 92 24 04
- Rigmor Sensommerv. 47 (Hjo) 86 22 13 78

Sørensen Rigmor Stubager Majsvænget 91 (MaD) 86 76 03 09 86 93 11 09
- Rikke Elstedhøj 38 (Lys) 77 66 07 82
- Rikke Stationsv. 13 A (Mke) 86 64 24 85
- Rikke Østergårdspark. 137 (Trj) 86 75 25 79
- Rikke Frost Lindkjærv. 7 (Hat) 86 98 39 41
- Rikkelund Valmuevæng. 5 (Høg) 79 37 20 78
- Rita Birkepark. 4 (Åbh) 86 15 52 43
- Rita Sallv. 15 (Ham) 86 96 17 25
- Rita Skovlundgårdsv. 46 (Vij) 86 28 61 17
- Rita cand.mag. Vestervang 22 (ArC) 86 19 83 17
- Ritha Lykke Kunnerupv. 23 (Hss) 86 28 26 98
- Robert Nymarksvej 25 (Mår) 86 93 33 39
- Robert chauf. J.P.LarsensV. 116 (Brb) 86 26 41 46
- Robert mask.arb. Sandegade 7 (ArN) 86 10 34 70
- Robert varmemest. Louisev. 48 (Brb) 86 25 26 15
- Roland Ersievv. 79 (Hat) 86 98 24 20
- Ronnie Framlevvej 12 (Haj) 86 93 35 23
- Rosa Marbækv. 51 (Mke) 86 97 46 90
- Rosa OttoBenzonsV. 41 (ArV) 86 10 14 11
- Rosa Stab HolmeParkv. 239 (Høb) 86 14 99 06
- Ruben Hejlskov eksped. Kastaniev. 11 (Vij) 86 11 01 07
- Ruben Hougaard Bøgehaven 3 (Hat) 86 91 18 73
- Rud B Halmøvæng. 23 (Til) 86 24 38 69
- Rudolf Haugaard Savangsvej 17 (Sol) 86 92 74 92 86 92 84 08
- Ruth Børupvej 244 (Trj) 86 29 04 20
- Ruth Fastrupvej 23 (Sol) 86 92 76 62
- Ruth Femmøllerv. 10 (Ris) 86 17 23 10
- Ruth FrydenlundsAllé 21 (ArV) 86 15 82 01
- Ruth Fuglebakkev. 4 A (ArV) 86 12 98 46
- Ruth MarselisBoul. 110 (ArC) 86 14 68 65
- Ruth Toftegårdsv. 12 C (Høg) 86 33 41 07
- Ruth Vestervang 17 (ArC) 86 18 97 40
- Ruth demonstratr. MarselisBoul. 100 (ArC) . 86 16 36 20
- Ruth syer. Finsensg. 58 (ArN) 86 10 60 08
- Ruth sygehjlp. Engparken 5 (Åbh) 86 15 54 65
- Ruth **B. Tanghus** Klokkeblomstv. 39 (Vij) ... 86 55 02 23
- Ruth **Helbo** Humlevej 14 (Hns) 86 99 66 26
- Ruth **Kuld** Jasminvej 27 (Ris) 86 16 51 05
- Ruth & **Karl Emil** Grenåv. 701 (Skd) 86 99 32 60
- S Gl.Frijsenborgv. 3 C (Ham) 86 96 58 70
- S Tøndergade 88 (ArC) 86 11 07 61
- S H tekn. ass. Hammershusv. 63 (ArV) 86 10 74 45
- Sanne Dr Margrethes Vej 59 A (ArN) 86 10 05 95
- Sanne **Hentze** HolmeMøllev. 28 (Vij) 86 26 44 32
- Sanne & **Chris G Oxholm** KoltKirkev. 31 (Hss) 86 28 52 82
- Sanni & **Lars Perregaard** Neptunvej 11 (Høb) 86 20 27 19
- Sarah **Hothes** LerhusAllé 45 (Høb) 32 15 16 01
- Sascha **Staal** Nordborgg. 41 (ArC) ..... **Hemmeligt nr.**
- Sidse & **Jakob** Høgemosev. 16 (Tri) 86 18 83 32
- Signe **Damsgaard** Nyv. 2 (Hns) 86 99 44 57
- Signe **Vorning** RosenvangsAllé 20 (Vlj) 86 14 47 02
- Sigurd OttoSværdrupsV. 4 (ArN) 86 10 71 51
- Sigvard gdr. Gml.Oustrupv. 17 (Mke) 86 97 40 45
- Simon Emmasv. 3 (Brb) 75 27 69 97
- Simon Illerupvej 23 (ArN) 54 45 30 54
- Simon P diakon Åvangset 30 (Egå) 86 22 97 17
- Simon Rune Sag. 4 E (ArC) 86 17 77 40
- Sofie Randersv. 75 (ArN) 86 16 95 85
- Solveig Rosenhøj 23 A (Vlj) 86 29 01 50
- **Sørensen Solveig** cand.psych. Silkeborgv. 288 (Åbh) 86 15 21 40
- Solvejg bryg.arb. Skelagerv. 194 A (ArN) ... 86 10 23 87
- Sonja Hvidkjærv. 18 (ArN) 86 16 93 36
- Sonja Kirkevæng. 132 (Trj) 86 29 15 18
- Sonja Mosealleen 33 (Til) 86 24 43 44
- Sonja Tjelevej 1 (Ris) 86 21 40 80
- Sonja Haugaard Hammershusv. 45 (ArV) .. 86 16 35 41
- Sonna-Sperringv. 27 (Hjo) 86 99 90 48
- Sonny Skejbypark. 246 (ArN) 32 14 60 24
- Steen Brammersg. 2 (ArC) 86 19 29 51
- Steen EngholmsAllé 58 (Rés) 39 66 86 10
- **Sørensen Steen** Fejevænget 12 (Til) 86 24 02 13
- Bureauet True Mark 86 24 62 13
- Steen Janesvej 39 (Brb) 35 10 11 46
- Steen Ladefogedv. 58 (ArN) ..... **Hemmeligt nr.**
- Steen Majvej 2 (ArV) 86 15 96 90
- Steen Ndr.Strandv. 136 (Ris) 86 14 89 06
- Steen P.P.BrumsG. 8 (ArC) 86 11 82 59
- Steen Skovfyrvej 7 (Egå) 86 22 64 69
- Steen læge Hougårdsv. 3 (Brb) 86 26 27 40
- Steen mask.mest. Gl.Stillingv. 459 (Haj) 86 94 28 90
- Steen D Kystvej. 55 (ArC) 86 12 21 62
- Steen **Giessing** ØsterbyAllé 84 (Trj) 86 29 23 32
- Steen **Lander** teletekn. Farøvænget 43 (Til) 86 24 62 50
- Steen **Lindy** Pihlkjærsv. 39 (Høb) 86 14 71 12
- Steen **Rask** Willemoesg. 4 (ArN) 78 78 08 58 86 10 17 57
- Steen **Secher** Silkeborgv. 42 (ArC) 86 12 80 80
- Steen **Valther** Mustrupvej 213 (Mår) 86 29 45 40
- Steffen Bøgehaven 21 (Hat) 86 98 08 10
- Steffen **Skipper** Bushøjvej 204 (Høb) 87 38 91 81
- Steffen & **Ulla** Havrevej 23 (Gal) 86 40 56 09
- Stella Jegstrupvæng. 47 (Trj) 86 25 38 49
- Sten Musvågevej 14 (ArV) 35 14 42 89
- **Sørensen Sten Hvass** Overgårdsvæng. 1 (Hat) 86 98 23 44
- Stig Falstersg. 16 (ArC) 86 83 60 62
- Stig **Skovbo** Tværv. 1 (Hat) 86 96 85 40
- Stig W chauf. Tommesensv. 1 F (Ham) 86 96 21 56
- Stine **Munk** Miravej 12 (Ris) 98 19 34 46
- Stinne Højgårdspark. 27 (Gal) 86 94 41 63
- **Sørensen Super** FunchThomsensG. 2 (ArN) .. 86 16 88 13
- **Suphattra Praphisre** Silkeborgv. 132 (ArC) 86 10 77 88
- Susan Skovv. 5 A (Hin) 75 73 20 68
- Susan **Balling** stud. J.MichaelsensG. 7 (ArC) 86 15 88 41
- Susan & Peter Manbjergv. 73 (Skd) 86 99 34 23
- Susanne Birkevæng. 23 (Hin) 86 91 01 40
- Susanne Solvangsv. 11 B (Mke) 86 37 96 08
- Susanne Gram HolmeMøllev. 31 (Vij) 86 28 81 84
- Susanne Holm Gl.Hammelv. 52 (Ham) ... **Hemmeligt nr.**
- Susanne Kjær & Henrik Andersen Reginehøjv. 33 (ArN) 86 16 02 72
- Susanne Lillelund Olsen & Brian Hjaltesvej 35 (Hat) 44 61 41 49
- Susanne Nøhr Skejbypark. 53 (ArN) 87 41 01 55
- Susanne & Hans Henrik Pedersen Blåmejsev. 1 (Gal) 86 13 66 10
- Susanne & Kurt Kragh Lykkenshøj 42 (Brb) 86 26 42 20
- Sv Aa o.vægt. Stokbrovej 21 (Lys) 86 23 16 13
- Sv Aa plej. Risvang 1 (Hjo) 86 99 90 60
- Sv Aage gdr. Majsmarken 176 (Lys) 86 98 91 79
- Sven Anker elektr. KoltKirkev. 121 (Hss) ... 86 28 45 32
- Sven Erik tekn. Sivsangerv. 6 (Brb) 86 25 23 42
- Sven Ole mask.før. Smedebakk. 46 (Hat) 86 49 14 07
- Svend Lottesvej 10 (Brb) 86 25 18 54

Sørensen Svend Ormslevv. 33 (Vlj) 86 11 30 82
- Svend Solhøjvej 21 (ArV) 86 15 60 89
- Svend chauf. Skovbrynet 27 (Mke) 86 99 71 89
- Svend elmontør Rørvangen 7 (Lys) 86 22 42 64
- Svend tømr. Bækk. 10 (Gal) 86 95 04 13
- Svend Basse Lethenborgv. 13 (Skn) 86 53 12 32
- Svend Boch smed Kingosvej 5 (Åbh) 86 25 43 23
- Svend Bundgaard Skovbypark. 41 (Gal) 86 94 50 19
- Svend Erik Bjerringsv. 3 (Brb) 86 25 13 18
- Svend Erik Elverdalsv. 32 (Høb) 86 27 09 96
- Svend Erik Nordmanvej 44 (Egå) 86 22 56 81
- Svend Erik arb.md. Nordrevej 8 (Åbh) 86 15 64 45
- Svend-Helge Rugbjergv. 49 (Vlj) 86 28 21 18
- Svend Højgaard montør Revelhøjv. 5 (ArN) 86 24 38 94
- Svend Kjærgaard mask.arb. Stadion Alle 8 (ArC) 86 13 97 36
- Svend Overgaard speditør Østerg. 7 H (Hat) 86 98 25 67
- Svend Aage AdslevSkovv. 3 (Høg) 86 92 17 98
- Svend Aage Gartnervænge. 42 (Hin) 86 96 07 29
- Svend-Aage JensBaggesensV. 112 (ArN) 86 16 23 56
- Svend Åge Reginehøjv. 23 (ArN) 86 16 16 99
- Svend Aage Torpevæng. 59 (ArV) 86 11 81 64
- Svend Aage brolæg. Rymarken 28 (ArV) 86 19 15 78
- Svend Aage Hanberg ØsterbyAllé 186 (Trj) 86 29 92 07
- **Sørensen Svend Åge og Gudrun** finmek. Bjørnevæng. 8 (Til) 86 24 12 76
- Sys Karen Hanberg Engparken 32 (Gal) 86 94 66 30
- Søren Ebeltoftv. 123 (Mke) 86 37 70 28
- Søren Elstedhøj 26 (Lys) 86 28 09 35
- Søren Højrisv. 11 A (Ris) 86 17 40 79
- Søren Kragkærvej 10 (Mke) 86 97 47 50
- Søren Rørvangen 9 (Lys) 86 22 42 63
- Søren Skelagerv. 365 (ArN) 86 21 51 21
- Søren konsulent Byagervej 36 A (Bed) 86 22 61 75
- Søren lær. Schødtsmindev. 12 (Gal) 86 94 57 13
- Søren smed Ankersgade 25 (ArC) 86 23 10 14
- Søren A Enghavev. 21 (Hns) 86 99 45 50
- Søren A mur.mest. Gl.Østergårdsv. 37 (Mal) 86 93 12 74
- Søren **Christian** tekn. Toftagerv. 6 (Vlj) 86 11 61 24
- Søren Em ElstedKirkev. 5 (Lys) 86 78 54 08
- Søren Gregers Skernvej 10 (ArC) 32 12 74 14
- Søren H gdr. Engtoftev. 10 (Hjo) 86 99 90 01
- Søren **Hedelund** Herretøjkk. 399 (Mår) 86 12 49 26
- Søren **Horup** mask.arb. Rytterpark. 4 (Hns) 86 99 48 47
- Søren Kr bankfuldm. Adslevvej 31 (Høg) 86 92 33 08
- Søren **Krause** lær. Humlevej 1 (Hns) 86 99 52 38
- Søren **Kristian & Helle Sabroe Bitsch** MichaelAnchersV. 7 (Høb) 86 27 01 39
- Søren **Laursen** Viborgv. 860 (Sab) 86 94 83 60
- Søren **M & Jette Valsted** Tegltværksg. 1 (ArC) 86 18 43 91
- Søren **Møller** lokomotivfør. Augustenborgg. 23 E (ArC) 86 14 05 76
- Søren **Ole Hoffmann** Dr Margrethes Vej 23 (ArN) 86 14 88 07
- Søren P. AjstrupStrandv. 6 (Mal) 64 64 90 31 86 12 26 44
- **Sørensen Søren P** komm.ing. Elevvej 11B (ArN) 86 23 03 10
- Søren P landmd. Ristrupvej 30 (Sab) 86 94 82 41
- Søren Peter Ørnebakken 19 (Lys) 86 22 50 61
- Søren **Pfeil** Ormslevv. 99 (Vij) 32 15 82 16
- Søren **Skovbo** montør Jupiterv. 27 (Hat) 86 98 33 68
- Søren **Søgaard** Estrupv. 55 (Hns) 86 97 44 41
- T Nordagade 21 (ArN) 86 16 90 75
- T Vest.Ringg. 222 (ArC) 86 76 17 92
- Tage Tandervej 17 (Mår) 86 29 54 79
- Tage kommunalarb. Sønderg. 39 A (Hat) 86 98 01 71
- Tage mej.ist Kildev. 12 (Høg) 86 92 18 84
- Tage tømr. Høvervej 39 (Gal) 86 94 38 19
- Tage **Verner** Bøgebakken 6 (Haj) ..... **Hemmeligt nr.**
- Tage **Warberg** gdr. Skovbrynet 100 (Ham) 86 96 00 61
- Tanja IvarHuitfeldtsG. 57 (ArN) 86 76 17 10
- Tanja NødkærAllé 146 (Høb) 86 27 83 07
- Tanja O FrederiksAllé 180 (ArC) 98 62 34 07
- Tanni Frank Klein Mejlg. 21 (ArC) ..... **Hemmeligt nr.**
- Tannie Havkærvæng. 78 (Til) ..... **Hemmeligt nr.**
- Tanya BorumByv. 17 (Sab) 74 53 60 71
- Tascha Hejredalsv. 96 (Brb) 32 12 91 22
- Tatiana Kantorvæng. 3 (Rés) 86 28 17 56
- Thomas Bøgegade 1 (ArN) 86 16 04 21
- Thomas Christiansg. 28 (ArC) 32 12 22 06
- Thomas Johs.Ewalds Vej 18 (Åbh) 32 16 30 28
- Thomas NyMunkeg. 1 A (ArC) 32 10 82 37
- Thomas Rønvangen 120 (Hin) 86 13 00 89
- Thomas Sejrøg. 14 (ArC) 32 14 67 29
- Thomas Skejbypark. 324 (ArN) 86 10 92 90
- Thomas Slåenbakk. 14 (Lys) 86 22 18 98
- Thomas StennehøjAllé 57 (Høb) 88 70 75 36
- Thomas Søndervang. 72 (Vlj) 32 21 47 16
- Thomas Østerg. 5 (ArC) 32 16 95 66
- Thomas bankdir. SkæringParkv. 130 (Egå) . 86 74 02 95
- Thomas gartn. Rensdyr

Sørensen Tine Anette Ingemann
Flintebakk. 87 (Ris) 86 21 92 14
- **Tine Kanne** Dr Margrethes Vej 2 B (ArN) 86 74 03 92
- **Tine Møller Koldsø Jacob Ulvsrod**
SteenBillesG. 7 B (ArN) 86 16 17 10
- **Tinna** HolmeByv. 41 (Høb) 35 14 82 70
- **Tom** Råhøjvæng. 53 (Vlj) 86 28 92 22
- **Tom & Ulla Dahlbom** Råhøjvæng. 53 (Vlj) 86 28 75 05
- **Tom Moesgaard** Gyvelvæng. 3 (Hns) 86 99 49 46
- **Tom Møller** KornbakkeAllé 73 (ArN) 86 10 23 42
- **Tom Preben** Birgittev. 11 (Brb) 86 25 25 40
- **Tommy** Spiræavej 26 (Haj) 86 94 21 27
- **Tommy** kleinsm.
H.C.Andersens Vej 32 (Hat) 86 91 44 54
- **Tommy Haugaard** Nattergalev. 30 (Gal) 86 94 35 36
- **Tommy Mousing** Nygårdspark. 24 (Gal) 86 95 06 96
- **Tommy & Susanne** Gl.Hammelv. 52 (Ham) 86 96 39 69
- **Toni** Klokkerv. 41 (ArV) 86 75 25 52
- **Tonny Lysdal** byggetekn.
Mosev. 15 (Mke) 86 37 76 06
- **Torben** Borggade 3 (ArC) 86 13 37 80
- **Torben** CarlBlochsG. 32 (ArC) 82 43 24 34
- **Torben** Dalstrøget 36 (Ham) 86 96 34 95
- **Torben** Elleparken 96 (Lys) 86 22 94 05
- **Torben** HasleCenterv. 213 (ArV) 86 75 20 36
- **Torben** Kantorvæng. 6 (Ris) 86 21 02 25
- **Torben** Langagerv. 26 (Ham) 86 96 22 77
- **Torben** Lyøv. 44 (Hat) 86 53 86 54
- **Torben** Sintrupvej 11 B (Brb) 86 75 50 24

Sørensen Torben Ved Kirken 12 (Mår) 86 29 30 01
- **Torben** reprs. Provsteparkv. 8 (Høb) 86 27 45 44
- **Torben Bo** Elbækvej 10 (Ris) 86 17 55 54
- **Torben Friis** GrønlækkeAllé 158 (TrJ) 86 72 09 73
- **Torben Hanberg** Fiskerg. 90 (ArC) 86 18 76 76
- **Torben Kallehave** Neptunvej 50 (Vlj) 35 10 53 13
- **Torben L** gdr. Elstedv. 99 (Lys) 86 23 10 50
- **Torben Magleby** Værkjærvej 22 (Vlj) ..... **Hemmeligt nr.**
- **Torben Martins**
Elgårdsmindepark. 16 (Høg) 86 14 57 08
- **Torben Murman** adjkt.
Sjællandsg. 134 (ArC) 86 12 27 21
- **Torben Troelsgaard** mal.
Illerupvej 23 (ArN) 86 16 88 10
- **Torben Uldall** Hroarsvej 5 (Hat) 86 98 18 44
- **Torkild** Rosenvang 5 (Hns) 86 99 68 51

Sørensen Tove CarlJensensV. 6 (Vlj) 86 11 71 73
- **Tove** Jernbanev. 11 (Brb) 86 26 21 70
- **Tove** Pilegårdsv. 75 (Hss) 86 28 10 14
- **Tove** Ranunkelv. 67 (Sab) 86 16 54 36
- **Tove** Skanderborgv. 40 (ArC) 86 11 65 86
- **Tove** Skolebakk. 48 (Gal) 86 94 70 45
- **Tove Herlev** Ankersgade 10 (ArC) 86 19 59 12
- **Tove Holm** Stenalderv. 195 (Brb) 82 43 46 48
- **Tove Mølgaard** Klokkerv. 12 (ArV) 86 15 09 71
- **Tove & Keld** Haslevangsv. 50 (ArV) 86 15 00 99
- **Trine** Geysergade 7 (ArN) 86 19 66 84
- **Trine** Karetmagertoft. 88 (Høb) ..... **Hemmeligt nr.**
- **Trine** stud. Karetmagertoft. 88 (Høb) 86 29 87 60
- **Trine Nicoline Marie**
Hjelmagerpark. 404 B (Skd) 32 17 74 33
- **Troels Lysgaard** Frodesgade 12 (Vlj) 86 19 89 30
- **Trygve** Vegavej 7 (Hat) 86 98 07 96
- **Uffe G** Teglhøjen 66 (Hin) 86 98 68 01
- **Uffe Lund** Elmev. 6 (Hns) 86 99 40 55
- **Uffe Riis** Studsgade 36 (ArC) 32 12 83 43
- **Ulla** Byagervej 196 (Bed) 86 93 67 98
- **Ulla** Nordøgade 23 B (ArN) 86 10 12 17
- **Ulla** Strandpark. 42 (ArC) 86 13 95 96
- **Ulla Fløjstrup** Herambsg. 3 (ArN) ..... **Hemmeligt nr.**
- **Ulla Hankil** Engparken 21 (Gal) ..... **Hemmeligt nr.**
- **Ulla Hellerup** KajMunksV. 56 (Vlj) 35 10 55 15
- **Ulla Houmann** ekspeditr.
Ellehøjen 16 (Lys) 86 22 85 03
- **Ulla Sloth** klin.ass. MarselisBoul. 28 (ArC) 86 12 41 68
- **Ulla & Svend** Æblevænget 8 (Lys) 86 22 11 09
- **Ulrik Dam** Firkløverv. 23 (Gal) 86 94 43 42
- **Ulrik Lind** Spovevej 13 (Hin) 86 98 66 50
- **V** sygehjlp. KoltKirkev. 177 (Hss) 86 28 40 19
- **V Ingemann** Rymarken 16 (ArV) 86 15 92 88
- **V & Niels Kristian Salhøj**
Chr.Eriksensv. 13 (Ham) 86 96 10 27
- **Vagn** AjstrupStrandv. 88 (Mal) 86 93 20 25
- **Vagn** Glamhøjvej 31 (Brb) 86 26 05 46
- **Vagn** Kirsebærvæng. 24 (Gal) 86 94 48 65
- **Vagn** gdr. HørretByv. 11 (Mår) 86 29 00 52
- **Vagn** kapt. Hoffmannsv. 22 (Brb) 86 26 37 37
- **Vagn** kleinsm. Gartnervæng. 32 (TrJ) 86 29 30 65
- **Vagn Bjørn** gdr. Randersv. 582 (Tri) 86 98 91 10
- **Vagn Horup** reprs. Lemmervej 8 (Mke) 86 97 41 26
- **Vagn L** Bavnegårdsv. 94 (Hss) 86 28 78 16
- **Vagn Åge** Sandbyv. 5 (Hin) 86 91 19 03
- **Vagner** fabr. Rypev. 16 (Høb) 86 27 07 92
- **Valborg Henny** HansBrogesG. 43 (ArC) 86 12 75 43
- **Vera** VikærToften 8 (Ris) 86 21 45 15
- **Vera** kantineass. FrederiksAllé 164 (ArC) 86 18 57 67
- **Verner** Gl.Randersvej 42 (Ham) 86 96 56 50
- **Verner** Stockholmsg. 28 (ArN) 87 39 11 42
- **Verner** Søtoften 16 (Egå) 86 22 04 37
- **Verner** formd. Langelinie 33 (Sab) 86 94 83 66
- **Verner** gdr. Drammelstrupv. 264 (Sol) 86 92 71 48
- **Verner S** depotbetj.
Østergårdstoft. 68 (Hjo) 86 22 21 92
- **Vibeke** FrederiksAllé 136 (ArC) 86 12 58 41
- **Vibeke** Hallsti 39 (ArC) 86 78 68 62
- **Vibeke** Stadion Alle 15 (ArC) 86 12 47 49
- **Vibeke B & Henry W** Finlandsv. 6 (Hat) 86 98 35 96
- **Vibeke H** RisvangAllé 46 (ArN) 86 10 32 52
- **Vibeke Møller** Svanlevvej 103 (Hss) 86 28 29 44
- **Victoria** Skelagerv. 180 F (ArN) 86 72 53 33
- **Vigga** Hjelmagervæng. 39 (Skd) 86 99 03 86
- **Viggo** RundhøjAllé 30 (Høb) 86 14 24 39
- **Viggo** Vestervang 25 A (ArC) 86 13 27 50
- **Viggo** automal. Møllevæng. 7 (Hat) 86 49 14 98
- **Viggo** læderhdl. Skovagerv. 19 (Ris) 86 17 34 53
- **Viggo B** spec.arb. Hasselvej 3 (Høg) 86 92 19 83
- **Viggo Svend** værkfør.
Gartnervæng. 68 (Hin) 98 58 36 86
- **Viggo Sønderskov** HansBrogesV. 19 (Brb) 86 26 15 52
- **Vilert Orla** Augustenborgg. 25 H (ArC) ..... **Hemmeligt nr.**
- **Villy** Bekkasinv. 19 (Hin) 86 98 83 15
- **Villy** Rønnebærvæng. 32 (Gal) 97 49 52 25
- **Villy** Østervangsv. 15 (Ham) 86 96 91 42
- **Villy** tømr. Grenåv. 666 (Skd) 86 99 21 38
- **Villy BJ** Klintev. 15 (Ham) 86 96 12 33
- **Villy Stenfeldt** Søtoften 11 (Egå) 86 22 22 20
- **Vita Horsdal** Alpedalen 8 (Hns) 86 97 43 36
- **Vitta Staun** cand.scient.
Silkeborgv. 166 (ArC) 86 15 13 93

Sørensen Vivi tegn. Grønhøjv. 71 (Haj) 86 94 14 40
Sørensen Vivi Bird & Poull K
Hasseltoft. 47 (Hss) 87 38 03 08
- **Vivi Sofie Marie** Stavnsvej 33 (Til) 86 24 12 71
- **Vivi Aaboe** beskæft.vejled.
Jernalderv. 219 A (ArV) 86 24 09 54
- **Vivian** Chr.WærumsG. 18 (ArC) 75 55 15 25

Sørensen Vivian Louisev. 32 (Brb) ..... **Hemmeligt nr.**
- **Vivian** Louisev. 32 (Brb) ..... **Hemmeligt nr.**
- **Vivian** Lyngbakkev. 8 (Brb) 86 26 09 26

Sørensen Vivian Lyngåv. 40 (Hat) 86 98 31 28
- **Vivian** Møllevang. 35 (Ham) 86 96 55 35
- **Vivian Marie** Østerg. 57 (Hat) 86 98 82 29
- **W.** Liljevæng. 12 (Høg) 86 92 30 96
- **W B** lokomotivfør. Kunnerupv. 190 A (Hss) 86 28 72 20
- **Wagner** Rugbjergv. 6 (Vlj) 86 28 22 25
- **Walter Aage** Strandløberv. 4 (Skd) 86 99 34 50
- **William Kjær** postb. Holmskovv. 2 (Mal) 86 93 21 92
- **Willy** Hvedemark. 3 (Lys) 86 22 27 95
- **Willy** Skt.PaulsG. 66 (ArC) 86 13 62 64
- **Willy** Sødalen 1 (Sol) 86 92 71 36
- **Willy Ingemann** ing.
SamuelMorsesV. 20 (ArN) 86 21 00 86
- **Willy & Erni Jørgensen**
GustavWiedsV. 11 (ArC) 86 16 53 45
86 19 44 10
- **Winie** Safirvej 26 A (Skd) 86 11 03 18
- **Yvonne** Musvågevej 4 (ArV) 86 78 45 56
- **Zakarias Samuel** Snogebæksv. 138 (ArV) 82 43 77 79
- **Åge** SolbjergHedev. 8 (Sol) 86 92 74 61
- **Åge** Tommesensv. 9 A (Ham) 86 96 41 73

Sørensen Aage tømr. Stenkelbjergv. 14 (Til) 86 24 24 09
- **Aage** tømr. Tendrupvej 78 (Hns) 86 99 50 58
- **Aage Bach** Lykkensdalsv. 151 (Brb) 32 12 15 74
- **Aage Bach** Neptunvej 42 (Vlj) 82 43 67 44
- **Aage Stryhn** montør
Brynhøjvæng. 56 (Til) 86 24 37 07
- **Aage Sørensen** Møllev. 8 C (Høg) 86 92 23 51
- **Åge Tind** banebetj. Hvedevang. 7 (ArN) 86 10 26 64
- **Åse** Teglvangen 16 (Mal) 86 93 11 81
- **Aase** Åbrovej 4 (Egå) 86 22 00 99
- **Aase** børneh.lær. Assensgade 34 (ArC) 86 13 96 32
- **Aase** sekr. Skelagerv. 271 (ArN) 86 10 96 60
- **Aase Høg** Kridthøjvænge 54 (Høb) 86 27 38 04
86 27 38 30
- **Aase Loft** IngerslevsBoul. 15 (ArC) 86 57 18 00
- **Åse Pilgaard** Kærgårdsv. 13 (Sol) 86 92 71 86
- **Åse Skov** Aldersrov. 5 (ArN) 86 16 96 19
- **Aase & Bent** Grønneg. 123 (ArC) 86 19 01 09

Sørensens Erik Tegnestue
Hejredalsv. 98 (Brb) 30 12 78 26
Søresnen Bent Stenrosev. 8 (Bed) 86 93 70 34
Sørig Gulvservice 86 18 57 87
Se annonce under:
Gulvbehandling
Sørig Lars Andersen Lystrupv. 257 (Lys) 77 34 60 10
86 74 14 31
- **Lene** Fyrrevej 6 E (Hat) 32 12 67 54
- **Simon Andersen** Nørre Alle 35 (ArC) 32 20 08 66

Sørud Kirsten Nordlysvej 17 (ArN) 86 16 29 70
Søskrænten, Den Integrerede Institution
Søskrænten 1 (Vlj) 87 13 83 93
Søsport Silkeborgv. 232 (Åbh) 86 15 55 21
Søsted David Lindkjærv. 63 (Hat) 43 33 52 45
- **Grethe & Carsten Pedersen**
PoulSlothsV. 31 (Høb) 86 14 98 21
- **Peter & Anne Gram-Skjoldager**
Ådalsvej 26 B (Ris) 86 19 09 39
- **Thomas** Merkurvej 7 (Had) 86 91 55 10

Søstjernen, Bofællesskabet
Bispevæng. 10-14 (Vlj) 86 15 19 98
Søstjernen, Den Integrerede Institution
Byleddet 22 B (Brb) 87 13 83 74
Søstjernen Guldsmedg. 24 (ArC) 86 18 46 90
Søstrene Grene Gudrunsvej 7 (Brb) 86 75 56 35
Søstrene Grenes Bruuns Gallerie 516
M.P.BruunsG. 25 (ArC) ..... **Hemmeligt nr.**
Søstrene Grenes Handelskompagnie
GunnarClausensV. 20 (Vlj) ..... **Hemmeligt nr.**
Søstrøm Kurt Safirvej 26 B (Skd) 86 99 19 46
- **Lene & Henrik** Tranev. 7 (Hin) 86 98 53 80
- **Niels** Flinthøjen 25 (Hin) 86 98 57 13

Søvang Frederik Trajborgv. 44 (ArN) 86 25 14 87
- **Sophie** Vesterbrog. 11 (ArC) 86 78 79 41

Søvse Erik Vest Ringg. 56 (ArC) 86 12 31 02
- **Jørgen** St.BlichersV. 44 (Åbh) 86 25 96 71
- **Lars Henrik** Fiskerg. 90 (ArC) 86 18 27 16
- **Morten** GustavWiedsV. 31 (ArC) 32 15 77 25

Søværnet Operative Kommando
Sødalspark. 20 (Brb) 70 20 40 33
Saaby Claus Norup Strandvej 88 (ArC) 86 11 44 86
- **Inger** Tousvej 65 (Åbh) 86 22 58 38
- **Jette** Visloftvej 5 (Sab) 86 94 82 38
- **Kasper Dam** Vesterg. 73 (ArC) 32 16 93 74
- **Poul** Stentoften 31 (Høg) 86 92 39 25
- **Sonja Andersen** Kildevang. 23 B (Hin) 86 18 14 86

Saabye Alessi Fruenshøj 28 (Skd) 45 76 20 16
45 76 90 16
Saabye Annie og Ole Assensgade 20 (ArC) 86 20 20 71
- **Erling** Ravnhøjvej 8 A (Hns) 86 99 52 97
- **Jannie Peters** Solbærhaven 9 (Lys) 86 74 10 27
- **Johs Kalav** 35 (Hjo) 86 99 92 35
- **Jørgen W** dir. Fruenshøj 28 (Skd) 45 76 90 14
- **Kirta** Elstedhøj 5 (Lys) 86 22 15 24
- **Klaus** Ydunsvej 4 (Åbh) 86 15 16 98
- **Mogens Thorsager** tømr.mest.
Hørgårdsv. 10 (Ris) 86 17 99 68
- **Steen Carl** programmør
Kommodshakk. 148 (ArV) 86 75 08 09
- **Vivi** Ådalsvej 23 (Ris) 86 17 04 02

Saadahoo Alda Djani Vesterbrog. 24 (ArC) 32 11 02 89
Saadia El Fadil hjælpeol.
Jernalderv. 243 A (ArV) 86 25 76 59
Saandvig Inger Sommersmindev. 4 (Egå) 86 21 38 40
Saattrup Hans Christian Skovhøj 233 (Hss) 86 92 83 91
Saaugaard Thomas
Johs.Ewalds Vej 31 (Åbh) 86 75 99 86

T

T.A.D SophusBauditzV. 1 (Åbh) 28 10 17 17
T. Berg Aps Strandvæng. 1 (Ris) 70 20 72 99
70 20 73 99
T Bundgaard Hinnerup ApS
Bondagerv. 8 (Hin) 24 83 94 20
T. C. Electronic A/S Sindalsvej 34 (Ris) 87 42 97 05
87 42 98 85
T C Group A/S Skovsgårdsv. 53 (Høg) 87 68 00 57
T. C. Group International A/S
Sindalsvej 34 (Ris) 80 81 01 81
T.E. Service (Svend Lund Jensen)
Sievej 53 (Hat) 86 91 44 35
T L M Herskind Entreprenørforretning
Aps Langelinie 61 (GaD 86 95 43 65
86 95 43 92
T. M. Industri Aps Teglbækvej 23 (Hss) 86 28 39 82
T.M. Svejseteknik Århusv. 245 (Gal) 61 85 86 13
T.M.T Kiosk Elstedhøj 33 (Lys) 50 11 17 19
T.P. Musik Marked Frederiksg. 38 (ArC) 86 25 33 13

T T Service Hougårdsv. 26 (Brb) 28 99 22 83
T.A. Autolak Hadsten O.Hadstenv. 52 (Had) 86 98 30 40
Ta Hung Strynøvæng. 8 (Til) 86 24 94 83
Ta Vind Aps Hjelmensg. 2 (ArC) 86 17 15 91
Tabaja Hussein Gudrunsvej 74 (Brb) 32 13 06 08
86 25 06 08
Tabatabaeifar Hr. Abdolrasol
Majvej 27 (ArV) 86 24 60 85
Tabbara Ahmad hr.Bentesvej 63 (Brb) 87 39 06 39
Tabermann G o.ass. Vester Alle 25 (Høg) 86 92 16 48
Tabula Planning Tools Ryv. 12 (ArV) 86 15 77 44
TACK Training International Danmark A/
S SørenFrichsV. 42 H (Åbh) 86 75 39 93
Tack Training International Danmark A/S
SørenFrichsV. 42 H (Åbh) 86 75 39 93
Tadebæks Psykologpraksis
Vester Alle 20 (ArC) 26 27 95 64
Taekwondo Klubben Do
Randersv. 115 (ArN) 31 19 27 77
Taftelberg Katrine Tornebakk. 25 (Ris) 48 41 87 77
Tagdækkermester Knud E Hansen
UnderLindene 11 D (Egå) 40 72 86 80
drpap@live.dk
Tagesen Birgitte Reginehøjv. 17 (ArN) 86 16 19 31
Tagesen H afd.led. Kvædevej 2 (Høb) 86 27 03 48
- **Henrik** Bondehaven 12 (Skd) 86 99 15 54
- **Inger** Borgm. J. Jensens G. 3 (ArC) 86 13 42 74
- **Ingrid** Augustenborgg. 23 D (ArC) 86 11 87 26
- **Jan** spec.tandl. Holmev. 144 (Høb) 86 27 32 88
- **Jens Ole & Lena** Ørnedalen 50 (Lys) 86 22 04 82
- **Kirsten** BødkerBallesGård 3 (ArC) 86 15 05 65
- **Vibeke** Elstedvænge 32 (Lys) 86 16 65 43

Tagmos Osvald spec.arb. Nørreg. 15 (Hin) 86 98 82 06
Tagmose Ina Svalevej 7 (ArV) 86 75 26 01
Taha Elsa Karensvej 7 (Brb) 32 20 79 93
- **Fatima** Dortesvej 17 (Brb) 32 15 79 93
- **Joned Akram** Jettesvej 15 (Brb) 86 12 12 71
- **Khaled** Dortesvej 5 (Brb) 86 25 79 93
- **Mayada** Gudrunsvej 54 (Brb) 86 25 99 56
- **Peter Wittrock** Mejlg. 101 (ArC) 32 10 46 31
- **Sawssan** Gudrunsvej 42 (Brb) 35 10 57 76
- **Youssef** Gudrunsvej 50 (Brb) 86 75 57 76

Tahan Rezah CaritEtlarsV. 36 (Åbh) 86 25 67 64
Taher Amen Haje Fjældevæng. 124 (ArV) 86 75 33 91
Tahhan Asad JeppeAakjærsV. 9 (Hat) 86 91 40 63
- **Lisbeth H C** Andersens Vej 18 (Hat) 86 91 45 17

Tahir Shadan Høgevej 43 (ArV) 32 11 11 69
Taifo Buying Agencies A/S
Studsgade 35 (ArC) 86 12 07 11
- - 86 12 90 80

Taishak I Østerbro 8 (Gal) 86 95 06 90
Tajalli Farzaneh Abildhøjv. 12 (Vlj) 86 29 24 25
Tajdeni Ali Reza
Tage-HansensG. 33 (ArC) ..... **Hemmeligt nr.**
Tajgman David konsulent Østrevej 32 (ArV) 87 44 12 33
Takar Mahad Gudrunsvej 2 (Brb) 54 62 90 62
Take Two Aps Klostertorv. 6 (ArC) 70 26 40 34
70 26 40 35
70 26 40 36
70 26 40 37
Takenote Mejlg. 36 A (ArC) 22 62 65 90
Taksatorringen Rødovre
Elkjærvej 32 (Åbh) 86 25 57 11
Takeinstituttet Tjørnev. 6 (Ris) ..... **Hemmeligt nr.**
Talka Aleksander Hanikhour
Snogebæksv. 82 (ArV) 76 80 11 15
Talk-Indesign Lars Kristian Kristiansen
Frøkærpark. 84 (Mår) 24 84 03 05
Tally Ho A/S (Lasse Rungholm)
Kvægdriften 13 (Bed) 86 93 86 33
Talmark J Sønderskovv. 39 (Lys) 86 22 27 25
- **Vibeke** Elstedhøj 4 (Lys) 86 22 61 93

Talvor Rugbjergv. 114 (Vlj) 42 26 26 32
Tamaco A/S Brunagerv. 1 (Hss) 86 15 04 85
Tamaco Aktieselskabet Brunagerv. 1 (Hss) 87 36 20 00
Tamari Khalil Moustafa
KajMunksV. 34 (Vlj) 86 14 41 12
Tamas Barna Jozsef Randersv. 9 (ArN) 86 17 54 26
Tambjerg Conni & Stig Andersen
Thingvallag. 7 (ArN) 86 10 70 42
- **Karen** Polarvej 9 (ArN) 86 10 15 27
- **Karen & Eggert Carstens**
KnudRasmussensV. 1 (ArN) 86 10 32 85

Tambo Karina Kærgårdspark. 119 (Sol) 86 92 70 60
Tamboli Sadid Sigridsvej 51 (Brb) 82 43 05 66
Tamedia Thomas Andersen Aps
OlufRingsV. 24 (Hat) 86 91 58 32
Tamer Durna Søndervang. 38 (Vlj) 86 11 83 70
- **Güler** Musvågevej 16 (ArV) 48 44 59 70
- **Gürcan** Åbyhøjgård 29 (Åbh) 32 12 18 32
- **Ipek** Gudrunsvej 46 (Brb) 86 12 79 27
- **Mustafa** Hjortebakk. 9 (Ham) 86 96 58 47
- **Serife** Jettesvej 17 (Brb) 46 99 15 65
- **Serife** Jettesvej 17 (Brb) 82 43 22 24

Tamilsk Forældre Forening
Bærmosehøj 28 (Tri) 31 23 33 24
Tamilsk Velfærds Forening, Aalto
Østervang. 19 (Til) 29 80 38 45
Tamraz Givargis Helenelyst 149 (Brb) 54 62 40 84
Tams Bodil lær. Sonnesgade 14 (ArC) 86 21 05 72
Tamstorf Karen Sydbakken 103 (Haj) ..... **Hemmeligt nr.**
- **Steen** Sydbakken 103 (Haj) 86 94 11 64

Tamu-Center Århus Odderv. 314 (Mår) 87 36 17 17
Tan Lissie SkådeSkovv. 26 (Høb) 86 72 58 81
Tanase Dorian Solstien 6 (ArV) 86 10 59 18
- **Gianni Emmasv.** 18 (Brb) 32 11 27 20

Tanderup Bodil Mejlhede
Tirstrupv. 26 (Ris) 86 13 55 94
- **Jens Peter** Ydunsvej 39 (Åbh) 86 15 47 34
- **Karl Kristian** Råhøjtoft. 37 (Vlj) 86 28 59 90
- **Ulla & Finn Pedersen** Skolepark. 56 (Bed) 86 93 72 02

Tandero Lene Fogh købmd.
Præstetoft. 32 (Bed) 86 93 60 20
Tandklinikken Egebæksvej 94
Egebæksvej 94 (Høb) 86 27 10 01
Tandklinikken Hasle Torv (Stine Brems
Andersen) Viborgv. 150 (ArV) 86 15 62 83
Tandklinikken Jens Askgaard
Skanderborgv. 181 (Vlj) 86 14 12 58
Tandklinikken Solbjerg (Susanne Corfitsen)
Østergårdsv. 278 C (Sol) 86 92 80 12
86 92 80 82
Tandlæge Daniel Vikjær Aps
Mariedalsv. 6 (Brb) 86 26 46 40
Tandlæge Inger Lundberg
Vesterbrog. 31 (ArC) 86 12 24 98
Tandlæge Janne Grønhøj Holding Aps
FrederiksAllé 93 (ArC) ..... **Hemmeligt nr.**
Tandlæge Kirch'S Eftf. (Sargiz Betsargiz
Naibin) Nytorv 8 (Gal) 86 94 33 73
Tandlæge Kirch'S Eftf. (Sargiz Betsargiz
Naibin) Sønderg. 3 (Gal) 86 94 40 08

Tandlæge Klinikken Danscher Aps
Tordenskjoldsg. 40 (ArN) 86 16 72 15
Tandlæge Lotte Madsen Aps
Ledvoglerv. 6 (Hin) 86 98 72 33
Tandlæge Marianne R. Aamann Aps
St.T. 6 (ArC) ..... **Hemmeligt nr.**
Tandlæge Marie Seier-Petersen Aps
Haldsøvej 17 (Ris) 86 16 86 18
Tandlæge Poul Therkildsen Aps
Viborgv. 3 (ArC) ..... **Hemmeligt nr.**
Tandlæge Vibeke Rasmussen Aps
Vesterbrog. 31 (ArC) 86 12 04 16
TandlægeHuset I/S Gl.Stillingv. 423 (Haj) 86 94 20 66
Se annonce under:
Tandlæger
TANDLÆGER se Fagregisteret
Tandlæger Dorthe A Og Flemming Isidor
HansBrogesV. 34 (Brb) 86 26 37 22
Tandlæger Lene Djærnæs Og Knud Brøndum Grundtvigsv. 18 (Vlj) 86 14 62 03
Tandlæger Steen Og Inge Rølling
H.C.Lumbyes Vej 11 (ArC) 86 14 94 92
Tandlægerne Hasselbakk. 35 (Hss) 74 62 43 70
Tandlægerne Silkeborgv. 297 (Åbh) 86 15 43 44
Se annonce under:
Tandlæger
Tandlægerne Banegårdspladsen 10 (Tina Skovlund Nielsen, Ane & Jens Brendorp)
Banegårdspl. 10 (ArC) 86 13 56 55
Tandlægerne Frederiks Gå Gade
Frederiksg. 34 (ArC) 86 12 33 24
Tandlægerne Frichsparken
SørenFrichsV. 42 A (Åbh) 86 15 02 11
Se annonce under:
Tandlæger
Tandlægerne Haraldhus
IngerslevsBoul. 31 (ArC) 86 76 15 12
Tandlægerne Hjelmensgade
Hjelmensg. 2 (ArC) 70 88 72 96
Se annonce under:
Tandlæger

Tandlægerne Hjelmensgade
Rikka Poulsen
8000 Aarhus C
86 12 88 22
www.tandskræk.dk

Tandlægerne Hjelmensgade
Hjelmensg. 2 (ArC) 86 12 88 22
Tandlægerne Hvidkløvervej
Hvidkløverv. 12 (ArN) 86 10 26 24
Tandlægerne I Borgporten ApS
St.T. 18 (ArC) 86 12 03 05
Tandlægerne I Kystcentret
SkæringStrandv. 3 (Egå) 86 22 06 72
Se annonce under:
Tandlæger
Tandlægerne I Mårslet
Hørretvej 16 B (Mår) 86 29 76 11
Tandlægerne I Rosensgade
Rosensg. 14 (ArC) 86 13 92 89
Tandlægerne I Rosensgade
Rosensg. 14 (ArC) 86 19 17 11
Tandlægerne I Tilst Torstilgårdsv. 12 (Til) 86 24 12 80
Se annonce under:
Tandlæger
Tandlægerne I Tranbjerg
Kirketorv. 16 (TrJ) 86 29 05 06
Tandlægerne I Viby Centret
VibyRingv. 20 (Vlj) 86 14 63 11
Se annonce under:
Tandlæger
Tandlægerne Jørgen Nissen Og Frederik Jensen Skolevang. 15 (Hns) ..... **Hemmeligt nr.**
Tandlægerne Klostergade
Klosterg. 56 (ArC) 86 12 45 00
Se annonce under:
Tandlæger
Tandlægerne Marian Tramm Og Lalka Larsen Nørre Alle 21 (Høg) 86 92 24 62
Tandlægerne Ryhavevej Ryhavevej 8 (ArV) 86 15 99 66
Tandlægerne Sternepladsen
FunchThomsensG. 2 (ArN) 86 16 73 33
Se annonce under:
Tandlæger
Tandlægerne Store Torv St.T. 6 (ArC) 86 12 73 50
Tandlægerne Susanne Groth Og Janne Lethan Ryesgade 29 (ArC) 86 12 40 12
Tandlægerne Søndergade 70 Lillian Marcussen og Jette Nedergaard
Sønderg. 70 (ArC) 86 12 67 30
Se annonce under:
Tandlæger
Tandlægerne Torvet ApS
Torveg. 5 C (Ham) 86 96 15 01
Tandlægerne Torvet Hanne Bach, Britta Ibsen, Sofie Poulsen, Lone Hansen (Hanne Bach, Britta Ibsen, Tina Noer og Lone Hansen) Torveg. 5 C (Ham) 86 96 15 01
Tandlægerne ved Rådhuset I/S
Sønder Alle 3 (ArC) 86 12 33 40
Se annonce under:
Tandlæger
Tandlægerne Veri Centret Aps
Frisenborgv. 5 (Ris) 86 21 44 99
Tandlægernes Hus Provstevæng. 1 (Gal) 86 94 33 00
Tandlægeselskabet Skt. Clemens Torv 17 ApS tandl. Skt ClemensT. 17 (ArC) 86 12 51 53
Tandlægeskolen
VennelystBoul. 9 (ArC) 89 42 40 00
Barnetandklinikken 89 42 40 75
Børnetandklinikken/Den Kommunale 86 12 62 62
Se annonce under:
Tandlæger
Universiteter og længerevarende uddannelser
Tandlægeskolen Afdelingen For Ortodonti VennelystBoul. 9 (ArC) 86 19 27 52
Tandlægeskolen - Informationen
VennelystBoul. 9 (ArC) 86 19 60 29
Tandlægeteamet Tordenskjoldsg. 19 (ArN) 86 16 80 01
Tandlægeteamet Demtcare Aps
IngerslevsBoul. 31 (ArC) 70 11 01 10
Tandlægeteamet Demtcare Aps
Vesselbjergv. 3 (Hat) 86 98 38 00

Tand

Tandlægevagten Århus
Frederiksallé 20 (ArC) ... 40 51 51 62

Tandprotetikeren Århus ApS
Banegårdspl. 8 (ArC) ... 86 12 21 11
Se annonce under:
Tandteknikere, kliniske

Tandrup Birthe HerluftTrollesG. 31 (ArN) ... 86 22 99 09
- **Ingelise & Michael** Laurbærvæng. 37 (Trj) ... 86 29 99 76

Tang B Ekdyrvej 19 A (Høb) ... 86 27 38 08
- **Birthe** Louisev. 100 (Brb) ... 86 25 37 11
- **Flemming** Balagervej 42 (Vij) ... Hemmeligt nr.
- **Hans Gyde & Vibeke** Volstrupv. 2 (Hat) ... 86 98 14 39

Tang-Jensen Jeppe malkeinstruktør
Brynhøjvæng. 74 (TiD) ... 86 24 10 90

Tang Krogh Ejendomme
Værkmesterg. 3 (ArC) ... 87 32 75 00
- **Ole** Skrænten 3 (Mke) ... 86 37 78 36
- **Peder** Vinkelv. 3 A (Rls) ... 32 86 13 71

Tang-Petersen Gunnar
Solvangsv. 15 C (Mke) ... 86 37 73 82
- **Thomas** Ebeltoftv. 45 A (Mke) ... 86 37 63 87
- **Pia** PoulSlothsV. 9 (Høb) ... 86 11 00 30
- **Simon** Enebærv. 11 (Gal) ... 86 21 25 29
- **Yu Yuk** Fredensg. 46 (ArC) ... 86 19 08 60

Tangbæk Gitte & Jens Christian
Rødlundvæng. 5 (Haj) ... 86 94 17 57

Tange B Skovvangsv. 193 (ArN) ... 86 10 16 98
- **Hanne** CarlBlochsG. 13 (ArC) ... 65 91 23 20
- **Maren & Claus Pedersen**
Tornskadev. 28 (ArV) ... 86 16 14 36
- **Marianne** NødkærAllé 101 (Høb) ... 86 27 94 12
- **Niels** Rugtorvet 17 (Hns) ... 87 85 20 93

Tangelev Susanne Valbyv. 7 (ArC) ... 86 13 91 87

Tanggaard Benny Grøfthøjpark. 164 (Vij) ... 86 28 61 79
- **Lone** cafeteriadame Høvænget 11 (Vij) ... 86 11 39 73
- **Susanne** Fuglebakk. 94 (Hin) ... Hemmeligt nr.

Tanghus Anders forst. Højvangsv. 46 (Vij) ... 86 28 12 91
- **Donald** SkæringHedev. 182 (Egå) ... 86 22 22 05
- **Klaus** Østervang 18 (Trl) ... Hemmeligt nr.
- **Søren** SolbjergSøv. 41 (Sol) ... 86 92 76 98

Tango Consult A/S IngerslevsBoul. 21 (ArC) ... 86 13 77 03

Tangsig Kasper Åparken 4 (ArC) ... 96 18 18 22

Tangaard Betinna Vestergårdsv. 35 (Vij) ... 87 47 00 57

Tania Hur BildbjergParkv. 11 (ArN) ... 30 20 52 06

Tanis Gülay Skejbygårdsv. 8 (Rls) ... 32 17 33 84
- **Nezlha** Neptunvej 68 (Vij) ... 32 16 14 99

Tanja klip og sol Salon
VorregårdsAllé 97 (ArN) ... 86 10 12 69

Tanke. Rum Agerbæksv. 7 B (Rk) ... 70 20 66 44

Tanken Lystrupv. 53 (Ris) ... 86 17 55 02

Tankerum Agerbæksv. 7 B (Ris) ... 35 37 73 73
88 80 70 80

Tankforpagter PC Andersen Dyrberg
Bakkegårdsv. 44 (Rls) ... 86 21 20 97

Tannebæk Bent Lilleringv. 15 (Haj) ... 86 94 28 88

Tannenberg B Nordborgg. 26 (ArC) ... 86 14 16 35

Tanskl Martin Volden 1 B (Hns) ... 86 99 77 89
- **Preben** Stadion Alle 5 (ArC) ... 86 12 08 04

Tape Connection Europapl. 6 (ArC) ... 86 76 08 06

Tapeh Shalim Essa Gouk
Stenalderv. 133 (Brb) ... 32 16 96 82

Tapethuset ApS FunchThomsensG. 5 (ArN) ... 86 16 73 00

Tapia Gonzalez Jorge Orlando
Knudrisg. 32 (ArC) ... 43 33 53 58

Tapper-Larsen Frans
Jegstrupvæng. 389 (Trj) ... 86 13 30 01
- **Thøger** Skovgårdsvæng. 608 (Trj) ... 86 29 41 29

Taps Eva Muslingev. 35 (Egå) ... 86 22 14 41
- **Louise** Balskærvej 50 (Mal) ... 86 19 51 40

Tarento Jimmy Nørre Alle 48 (ArC) ... 88 19 89 22

Tarik Ahmed Åbyhøjgård 28 (Åbh) ... 32 11 39 20

Tarivan Starlet Kridthøjvænge 79 (Høb) ... Hemmeligt nr.

Tarkanyi Csaba Gudrunsvej 64 (Brb) ... 32 16 96 82

Tarp Bjarne Niels W.Gades Vej 10 (ArC) ... 86 11 30 30
- **Britta & Ulrik** Mirabellev. 6 (Rls) ... 86 17 12 82
- **Henrik** Nyiekkevej 88 (Mal) ... 86 93 06 25
- Inger Bøgev. 14 (Vij) ... 86 14 55 17
- **Leif** Bedervej 32 (Mår) ... 86 29 51 81

Tarp Sonja St.BlichersV. 12 (Åbh) ... 86 15 82 73

Tarpgaard Lise Begild Slot
Hedemannsg. 14 (ArC) ... Hemmeligt nr.
- **Lise Slot** Hedemannsg. 14 (ArC) ... 86 14 58 24
- **Mads** BygholmsAllé 15 (Vij) ... 86 13 40 42

Tarpgaard Med Consult
Ndr.Strandv. 20 (Ris) ... 61 66 02 06

Tarry Jarvis Nøjsomhedsv. 2 (Brb) ... 32 20 50 68

Tarskov Mølle Tarskovvej 1 (Haj) ... 86 94 25 44

Tas Gülten Gudrunsvej 14 (Brb) ... Hemmeligt nr.

Tasdemir Murat Janesvej 39 (Brb) ... 86 25 56 83

Tast Steffen Ordrupv. 9 (ArC) ... 86 14 20 07

Tastesen Lisbeth Bakkefaldet 15 (ArV) ... 86 20 22 42

Tastum Simon Nørregårdsv. 1 (Hat) ... 55 50 23 67

Tatari Ida Lundingsg. 17 (ArC) ... 86 20 19 15

Taub Benta Tyrrestrupv. 20 (Høb) ... 86 27 62 68

Taubee Pernille Vesterskovv. 38 (Hat) ... 86 91 59 79

Tauber Nikolai Finderupv. 2 C (ArC) ... 32 20 70 78

Taul Carsten NyBanegårdsg. 47 (ArC) ... 86 21 99 28
- **Dorthe** KrestenKoldsV. 4 A (Åbh) ... 86 15 09 76

Taulbjerg Michael Tranev. 45 (Hin) ... 86 20 29 28

Taulborg Brian Borumvej 67 (Til) ... 86 20 27 27

Taustrup Annette Juul Egebjergv. 5 (Brb) ... 86 26 39 33
- **Børge** BildbjergParkv. 6 (ArN) ... 86 16 20 34
- **Mikkel Juul** Kildevæng. 9 (Hin) ... 32 12 99 16
- **Torben** radiotekn. Tagmosevej 21 H (Skd) ... 86 99 34 67

Tavasolyan Mohammad Reza
Drejøvej 17 (Hat) ... 86 94 93 50

Tavi2 Egev. 2 (Hns) ... 86 99 67 70

Taxa Aarhus Sommervej 10 (ArV) ... 89 48 48 48

Taxamotor Bestillingskontor A/S
Brendstrupv. 92 (ArN) ... 70 33 83 38

Taxinævnets Sekretariat Grøndalsv. 1 (Vij) ... 89 40 44 43

Taxlund Lydia Skovvangsv. 135 (ArN) ... 86 16 60 18

Tazil Saleh Bispehavev. 35 (ArV) ... 38 28 44 02
- **Saleh** EdwinRahrsV. 32 (Brb) ... 86 25 15 10

TBI ApS Højmarkvej 18 (Høb) ... 70 20 30 02

TBJ-Byg Langelinie 4 (Gal) ... 86 94 72 28

Tbs Grønneg. 87 (ArC) ... 28 43 12 15

Tbt Grafisk Aps SkæringHedev. 410 (Egå) ... 86 22 95 44

TC Electronic A/S Sindalsvej 34 (Ris) ... 87 42 70 00
Telefax ... 87 42 70 10

TC Service Skadervej 9 (Hat) ... 21 48 37 98

Tc Service Skadervej 9 (Hat) ... 86 18 84 88

TC Systems Strandvej. 104 (ArC) ... 60 77 00 50

Tchernavskij Vsevolod
Fjældevæng. 100 (ArV) ... 87 38 91 47

Tchoulak Mohammed Åbyhøjgård 31 (Åbh) ... 86 15 74 35

Tc2 ApS Gl.Strandvangsv. 14 (Egå) ... 70 25 04 00

Td-Byg A/S Anelystpark. 33 C (TiD ... 87 73 50 30

Td Data Aps SteenBillesT. 12 (ArN) ... 86 22 77 33

Td Seafood Import Og Export Aps
ErikBøghsV. 6 R (Åbh) ... 69 96 09 87

Tdc Ao 2522 A/S Sletvej 30 (Trj) ... 86 15 22 97
86 28 44 39
86 29 06 81

Tdc Butik Århus C Sønderg. 15 (ArC ... 86 19 70 88

Tdc Butik Århus Storcenter Nord
Finlandsg. 17 (ArN) ... 86 10 62 55

Tdc Erhverv Sletvej 30 (Trj) ... 80 80 80 90

Tdc Erhverv A/S Sletvej 30 (Trj) ... 80 80 80 17
80 80 80 80

Tdc Erhverv Kim Kimborg
Sletvej 30 (Trj) ... Hemmeligt nr.

TDC Erhvervscenter Århus S
Ølegårdsv. 3 (Vij) ... 87 38 91 11

Tdc Fmsil Frank Bille Sletvej 30 (Trj) ... 86 14 91 65

TDC Hosting A/S OlofPalmesAllé 32 (ArN) ... 70 26 25 27
Telefax ... 70 26 25 28

Tdc Hosting Center
OlofPalmesAllé 36 (ArN) ... 47 38 30 27

Tdc Hostingcenter OlofPalmesAllé 36 (ArN) ... 87 87 87 87

Tdc Mobil Firkløverv. 89 (Gal) ... Hemmeligt nr.

Tdc Mobil Helenelyst 103 (Brb) ... Hemmeligt nr.

Tdc Mobil Karensvej 31 (Brb) ... Hemmeligt nr.

Tdc Mobil Valmuevæng. 7 (Høg) ... Hemmeligt nr.

Tdc Ndsl Sletvej 30 (Trj) ... Hemmeligt nr.

Tdc Net Nk Sletvej 30 (Trj) ... 86 29 50 37

Tdc Nkds Sletvej 30 (Trj) ... 86 28 79 21

Tdc Npce Sletvej 30 (Trj) ... Hemmeligt nr.

Tdc Operations A/S SletParkv. 1 (Trj) ... 86 72 27 65

Tdc Partnersalg Sletvej 30 (Trj) ... Hemmeligt nr.

Tdc Pensionskasse Sletvej 30 (Trj) ... 86 29 37 53

Tdc Poul Erik Petersen Sletvej 30 (Trj) ... 87 37 04 32

Tdc Webmore OlofPalmesAllé 36 (ArN) ... 80 80 80 49

Tdk Consult Saliv. 10 B (Ham) ... 27 20 40 69

Tdn Sletvej 30 (Trj) ... 87 37 06 49

Te Center Michael Ilsvard Sletvej 30 (Trj) ... 70 24 41 91

T.E. Service Sjøvej 53 (Hat) ... 21 27 93 82

Team Bertelsen/Sjelle Autoværksted A/S
Langelinie 49 (Gal) ... 86 95 42 55

Team Danmark Stadion Alle 70 (ArC) ... 86 28 86 22

Team Hyldahl A/S Lilleringv. 6 (Haj) ... 86 94 16 11

Team Hyldahl A/S Lilleringv. 6 (Haj) ... 86 94 26 61

Team Hyldahl A/S Lilleringv. 6 (Haj) ... Hemmeligt nr.

Team Nethosting Aps
Petersmindev. 140 (Lys) ... 70 21 12 24
70 21 12 25
70 21 12 26
70 23 12 26

Team Project (Jørgen Frederiksen)
Tinghøjv. 1 (Hjo) ... 70 20 16 44

Team Sb Hirsevæng. 21 (Gal) ... 53 53 53 23

Team Ship A/S Sønderg. 45 (ArC ... 87 30 30 55

Team Vester Holding Holmev. 167 (Høb) ... 87 36 10 11

Team Vestsjælland SørenFrichsV. 51 (Åbh) ... 86 15 26 22

Team Viby 1 Lindely Holmev. 289 B (Høb) ... 86 72 50 12

Team Wear Industriv. 17 (Vij) ... 87 38 87 38

Teamknudsen Frugthaven 5 (Skd) ... 86 99 09 69

TeamVikaren.dk, Århus ApS
Paludan-MüllersV. 24 (ArN) ... 70 27 76 60

Teamvikaren. Dk Byg Og Anlæg Aps
Paludan-MüllersV. 24 (ArN) ... 70 20 23 16
70 20 23 17

teamvikaren.dk, Århus ApS
Paludan-MüllersV. 24 (ArN) ... 70 27 76 60

Teamvision Cmi (Villy Bech Knudsen)
St.T. 9 (ArC ... 86 13 13 60

Teater Fluks Torpevæng. 69 C (ArV) ... 61 30 50 87

Teater Katapult Rosensg. 11 (ArC ... 86 20 26 99

Teater Refleksion Frederiksg. 72 B (ArC ... 86 24 05 72

Teaterbodega Aps Skoleg. 7 (ArC ... 86 12 19 17

Teaterforeningen 1. maj
Virupvej 113 (Hjo) ... 86 22 29 00

Teaterkompagniet Hovedgaden 10 (Rnd) ... 20 93 15 62
Se annonce under:
Teatre

Teatersportsforeningen Blot Til Lyst
Hermodsvej 6 (Åbh) ... 86 19 93 92

Teatret Gruppe 38 Mejlg. 55 B (ArC ... 86 13 53 11

Tec-co ApS

Klamsagerv. 18 (Åbh) ... 86 75 58 12

Tecer Emrullah Annettevej 2 (Brb) ... 32 13 64 07
86 29 78 69
- **Emrullah** Livævænget 9 (Til) ... 88 16 54 73
- **Giyafet** Bjørnævæng. 1 (Til) ... 86 25 96 72
- **Mustafa** Porskær 6 (Brb) ... 86 75 92 62
- **Nurhayat** Sigridsvej 51 (Brb) ... 87 46 09 15
- **Sedat** TietgensPl. 14 (ArC ... 32 21 10 18
- **Zeynep** Sigridsvej 35 (Brb) ... 86 25 20 27

Tech Inno ApS Bedervej 10 (Mår) ... 87 37 67 04

Tech Instrumentering Aps
Arresevej 10 (Ris) ... 87 39 26 00

Tech Invent A/S
Brendstrupgårdsv. 102 (ArN) ... 86 20 50 47
86 20 52 60

Tech Point Hejredalsv. 5 (Brb) ... 70 23 70 06

Techem Danmark A/S Trindsøvej 7 B (ArC ... 87 44 77 00

Technical-Vision ApS Mosev. 6 (Ris) ... 87 67 71 61

Technical-Vision (Jesper Jørgensen)
Tordenskjoldsg. 14 (ArN) ... 87 67 71 62

Technology Center Århus
Hedeager 42 (ArN) ... 86 24 70 47

Teenella (Birgit Vestergaard Jensen)
Klosterg. 32 F (ArC) ... 86 75 66 50

Tegilbjerg Steen Stubbe
Fuglevæng. 9 (Gal) ... 87 54 60 00

Tegilbjærg Ane Skt.PaulsG. 41 (ArC) ... 88 17 34 87
- **Hanne Stubbe** KastedByv. 13 (ArN) ... 86 16 93 57
- **Maren Stubbe** PederSkramsG. 22 (ArN) ... 78 78 18 95

Tegilborg Anne Sophie Borggade 14 (ArC ... 48 41 37 30
- **Flemming** tømr.mest. Ulvehaven 6 (Høb) ... 86 25 00 99
- **Stine** Kantorpark. 61 (Ris) ... 88 70 72 24
- Sværre salgsch. Skovvej. 44 D (ArC) ... 86 19 74 84

Tegkjaard Birgitte Hindhøjen 11 (Hin) ... 86 92 64 15
- **Ebba Marie** Strandpark. 27 (ArC) ... 86 27 07 17

Tegkjård Erik Ahornvej 6 (Hns) ... 86 99 65 04

Teglhus Frederik Pilegaard
IvarHuitfeldtsG. 75 B (ArN) ... 32 17 70 03
- **Hanne** SkolevangsAllé 54 (Ris) ... 86 17 94 04

Tegiskov Lars Zacho Nordborgg. 10 (ArC ... 32 11 93 95
- **Lone** Aneskilde 18 (Hin) ... 86 98 68 28
- **Niels** Firkløverv. 6 (Ris) ... 86 17 53 78

Tegner Christian
SkæringHøjsagerv. 9 (Egå) ... 87 44 19 18

Tegnestuen Agerskov Agerskovv. 7 (Høg) ... 87 49 91 46
87 49 91 56

Tegnestuen Een Til Enn (Mads Riis)
Valdemarsg. 37 (ArC ... 86 18 56 48

Tegnestuen Formula Lundingsg. 33 (ArC ... 23 23 10 29

Tegnestuen Havestuen Svanekevej 8 (ArV) ... 86 16 00 30

Tegnestuen Volden ApS Volden 10 (ArC ... 86 19 12 33

Tegnet Ildervej 14 (Høb) ... 22 27 22 49

Tegtmeier Karen Kornmodsbakk. 40 (ArV) ... 86 75 12 90

Tel Troels Michael Frodesgade 10 (Vij) ... 87 34 00 86

Telchert Charlie MariusSimonsensV. 7 (ArN) ... 32 15 12 87

Telchmann Jakob & E. Frederiksen
Landalsvæng. 193 (ArN) ... 86 14 87 60
- **Niels & Annie** Toftesving. 8 (Egå) ... 86 22 12 65

Teligård Bjørnar Tåsingeg. 18 (ArN) ... 86 27 50 75

Telimann Elsi & Olaf PerKjalsV. 23 (Lys) ... 86 22 16 91
- **Jørgen** ing. Lundgårdsv. 24 (Høb) ... 86 14 62 29
- **Mette** Kildehaven 168 (Lys) ... 86 22 47 41
- **Nanna** gdr. Parketten 12 (Høg) ... 86 28 32 04

Telnborg Finn postb.fmd. Tjelevej 32 (Ris) ... 86 21 20 65

Telnvig Joakim Grønneg. 58 (ArC ... 86 13 30 04

Telnvig Joakim Grønneg. 58 (ArC ... 86 13 30 04

Telsen Palle Dalgaard Sørensen Bente
Groth Marselisv. 8 (ArC ... 86 14 16 52
86 14 16 64

Telvang Jan Søskrænten 147 (Vij) ... 86 28 56 12

Tejlgaard Jens Dalgårdspark. 35 (Hns) ... 86 99 61 84

Teke Melina Høgevej 31 (ArV) ... 62 20 24 78

Tekfa A/S Århusv. 201 (Gal) ... 86 94 67 00

Tekniker Patrick Weng Og Annette Weng
Skolevangsv. 60 (Ham) ... 86 96 50 31

Teknisk Installatørernes Organisation
Skanderborgv. 238 (Vij) ... 87 41 77 77

Teknisk Boglade DalgasAvenue 6 (ArC ... 86 12 36 99

Teknisk Dental Laboratorium
Egsagervej 8 (Åbh) ... 86 27 43 33

Teknisk Kollegium DalgasAvenue 8 (ArC ... 86 13 40 86

Teknisk Kollegium DalgasAvenue 8 A (ArC ... 86 19 13 70

Teknisk Kollegium I Århus
DalgasAvenue 8 B (ArC ... 86 13 40 86

Teknisk Landsforbund Silkeborgv. 47 (ArC ... 86 75 46 46

Teknologisk Institut
KongsvangAllé 29 (ArC ... 72 20 10 00

Teknologisk Institut
KongsvangAllé 29 (ArC ... 72 20 17 00

Teknologisk Institut
KongsvangAllé 29 (ArC ... 72 20 17 71

Teko - Center Århus Nørreport 4 (ArC ... 86 12 49 02

Tektra A/S

Birkegårdsv. 20 (Hss) ... 87 38 88 88

Tele Danmark SletParkv. 5 (Trj) ... 80 36 13 50

Tele Danmark Nsc Specialkundeservice
Århus Sletvej 30 (Trj) ... Hemmeligt nr.

Tele Danmark Nsxp A/S Sletvej 30 (Trj) ... Hemmeligt nr.

Tele - Mark A/S CarlBlochsG. 37 (ArC ... 70 23 72 38

Tele-Punkt Hillerød A/S Rytoften 5 (ArV) ... 87 45 03 93

Teleafdeling 8 Mejlg. 95 (ArC ... 87 32 18 80

Telearbejder Kai AV Hau
Lindholmv. 12 (ArN) ... 86 16 31 17

Telecom Center A/S Sletvej 30 (Trj) ... 70 10 60 03

Telecom Center A/S Sletvej 30 (Trj) ... 70 10 60 04

Teledanmark AFD. Fsoi A/S
GunnarClausensV. 68 (Vij) ... 86 29 54 71

Teledanmark Datacom Sletvej 30 (Trj) ... Hemmeligt nr.

Teledanmark Marketing
Skanderborgv. 232 (Vij) ... Hemmeligt nr.

Teledanmark Regningsstatus
Sletvej 30 (Trj) ... 80 80 60 60

Telefax Anelystpark. 51 (TiD ... 86 24 10 17

Telefax E Vinther Andersen Og Bente Nissen Skt.ClemensT. 8 (ArC ... 86 19 76 02

Telefax Knud Pedersens Planteskole
Tåstrupsøv. 1 (Haj) ... 86 94 11 10

Telefonteknik Dr OlofPalmesAllé 10 (ArN) ... 86 16 02 33
86 16 12 99

Telekæden Skanderborgv. 114 (Vij) ... 23 23 39 39

Telekæden Bruuns Galleri
Værkmesterg. 25 (ArC) ... 86 18 06 11
86 18 06 41

Telekæden Bruuns Galleri A/S
Værkmesterg. 25 (ArC) ... 86 18 80 19

Telekæden Egå Aps Stavneagerv. 35 (Egå) ... 69 10 70 64

Telekæden Viby A/S
Skanderborgv. 114 (Vij) ... 87 34 15 15
87 34 16 15

Telenor Butikken Finlandsg. 0 (ArN) ... 60 50 42 34

Telenor Butikken Gudrunsvej 7 (Brb) ... 60 50 42 33

Telenor Butikken M.P.BruunsG. 25 (ArC ... 60 50 42 32

Telenor Butikken Nørreg. 49 (ArC ... 60 50 42 12

Telenor Butikken Skanderborgv. 107 (Vij) ... 60 50 42 04

Teleteknik Ole Hjortshøj Jakobsen
Rønbjergv. 29 (Ris) ... 86 21 46 02

Teletekniker 1 Poul Distler
Neptunvej 74 (Vij) ... 86 11 30 24

Tella Networks Filial Af Tella Nättjänster Ab Sverige Birkegårdsv. 18 (Hss) ... 86 29 83 38

Tella Shop Brabrand Gudrunsvej 7 (Brb) ... 86 25 36 02

Tella Helen K. HenrikHertzV. 76 (Åbh) ... 32 14 21 33
- **Ruth** Birkehaven B (Lys) ... 86 22 10 13

Tellawi Hana Gudrunsvej 52 (Brb) ... 32 20 26 31

Tellerfsen Morten K. Bækkelundsv. 4 (Ris) ... 86 18 00 58

Telling Bodil Hammershusv. 45 (ArV) ... 86 10 32 41
- Ea Skovgårdsvæng. 426 (Trj) ... 86 29 41 05
- Eva postb. Alpedalen 2 (Hns) ... 86 99 59 32
- **Kaj** Digtergangen 19 (Åbh) ... 86 25 81 31
- **Lisbeth & Jørn Meedom Nielsen**
Pilegårdsv. 114 B (Hss) ... 86 28 43 99
- **Michelle** VejlbyVænge 57 (Ris) ... 86 74 22 02

Telling Morten og Lone Nørgaard
Tulstrupv. 13 (Mal) ... 86 76 08 68

Telmark Anne Paludan-MüllersV. 113 (ArV) ... 86 10 35 97
- **Ilse** TrigeCenterv. 28 (Tri) ... 86 23 19 43

Teltecnic A/S Rudolfgårdsv. 19 (Vij) ... 86 14 93 00
86 14 93 15

Telyas Lene Møller kantinemedhj.
Fjældevæng. 16 (ArV) ... 86 15 27 96

Tema Centeret Østerg. 20 (Ham) ... 86 96 28 33

Temac Automation ApS
Kastanie Alle 16 (Rib) ... 43 44 39 00

Temirci Mardiros TrigeMøllev. 136 (Trl) ... 86 94 62 29

Temkkit Marc Mejlbypark. S (Hjo) ... 86 93 64 07

Temp - Team Vikarservice
Margrethepl. 3 (ArC) ... 86 19 77 26

Temple Stephen Øst.Havev. 47 (Lys) ... 86 22 65 27

Templeton Ingrid Margrethe
VejlbyToften 174 (Ris) ... 86 21 63 68

Tempress A/S Nordlandsv. 64 (Ris) ... 89 32 52 00

Temrat Phatcharin Solhvervsv. 14 (ArN) ... Hemmeligt nr.

Temur Recep Bentesvej 65 (Brb) ... 35 13 06 28

Temurkaynak Hr. Metin
Trillegårdsv. 49 (ArV) ... Hemmeligt nr.

Ten Chi Jin Kampkunst Akademi
NielsFoghsV. 7 (Høb) ... 26 37 15 35

Tenadu Malja Engparken 8 (Åbh) ... 86 15 50 92

Tendal-Hansen T Stengaden 17 (Hat) ... 86 49 11 72

Tendens ApS Gåseagerv. 8-10 (Egå) ... 86 22 28 25

Tendrup Vandværk Sortevej 23 (Hns) ... 86 99 77 14

Tengbom Ann-Kirsti
Vilh.BergsøesV. 61 (ArV) ... Hemmeligt nr.

Tengstedt Hanne
SkæringHøjsagerv. 14 (Egå) ... 86 22 18 82
- **Thomas** Byagervej 221 (Bed) ... 87 48 60 59

Tensid Danmark Aps Rokhøj 18 (Lys) ... 70 10 07 09
70 20 55 65

TENTE A/S Birkemosev. 32 (Hss) ... 70 10 82 10

Teori Cafeen Aps Sønderg. 3 (ArC ... 32 10 18 36

Tephyl Igor Fjældevæng. 18 (ArV) ... Hemmeligt nr.

Tepper Edmund Klokkemarksv. 4 (Ris) ... 86 17 31 61

Tera Profil Aps Fanøv. 10 C (Hin) ... 86 96 16 36

Teraline Engskovvej 43 (Skd) ... 70 26 22 91
70 26 23 44

Terapi-Hobby ApS Bøgekildev. 24 (Hss) ... 86 28 34 11

Terapi, Supervision Og Kurser
Ll.Strandv. 32 (Hlp) ... 26 19 03 34

Terkelsen Christian Juhl
Sølvstenv. 45 (Ham) ... 87 25 48 55
- **Fin** sem.lekt. Vesterg. 84 (ArC) ... 86 13 05 06
- **Kirsten M** sundh.pl. Hermelinv. 2 B (Høb) ... 86 27 34 73
- **Lene** Højager 56 (Hjo) ... 86 22 89 19
- **Lone** Skolepark. 80 (Bed) ... 86 93 81 60
- **Merete Bavngård** Engdalsvej 63 (Brb) ... 86 25 55 19
- **Michael Joseph** Illerupvej 33 (ArN) ... 35 14 45 07
- **Niels & Else** Bøgebjergv. 11 (Høb) ... 86 27 02 15
- **Povl** Lundbyesg. 9 (ArC) ... 86 25 48 23
- **Svend** mag.art. Falstersg. 63 (ArC ... 86 12 00 43

Terkildsen Kasper Rytter
FrydenlundsAllé 2 B (ArV) ... 32 10 44 17
- **Kenneth** Hvidbjergv. 19 (Tri) ... 86 75 57 68
- **Lise** Nymarksvej 24 E (Mår) ... 86 21 39 24
- **Lone** Torvevæng. 258 (Trj) ... 86 29 35 29
- **Morten** Kalmargade 26 (ArN) ... 86 13 08 73
- **Niels** Engv. 6 (Hin) ... 86 98 77 65
- **Tove** Kristiansgårdsv. 12 (Bed) ... 86 76 11 15

Terkilsen Jan vognmd. Skæringvej 22 (Lys) ... 86 22 80 09

Terlund Henriette Kondrup
Bavnegårdsv. 13 (Hss) ... 86 28 00 67
- **Karl Aage** mal. Stålhøjen 2 (Ris) ... 86 21 02 28
- **Malken** Fredensg. 31 B (ArC) ... 86 12 06 36
- **N J** salgsch. Farøvænget 13 (Til) ... 86 24 00 42

Terma A/S Hovmarken 4 (Lys) ... 87 43 60 00

Terma Elektronik A/S
Hovmarken 4 (Lys) ... Hemmeligt nr.

Termansen Andreas Ålykkevej 45 (Ris) ... 86 20 13 63

Termansen Bang Th Klokkerbakk. 94 (ArV) ... 86 15 05 45

Termansen Bang Th arkitekt (M.A.A.)
Klokkerbakk. 94 (ArV) ... 86 15 05 55
- **Lene** Knudrisg. 39 (ArC ... 86 18 10 25
- **Marie Bang** MarselisBoul. 38 (ArC ... 86 12 74 71

Termatech A/S Jegstrupv. 60 (Hss) ... 87 42 00 35
87 42 00 36

Terminalen Århus A/S Grenåv. 337 (Ris) ... 86 17 71 00

Termmihlen Vagn Bjørnshøjv. 6 (Trl) ... 86 23 18 08

Terndrup Allan Agentur Åg. 18 (Trl) ... 86 98 93 44

Terndrup Grethe Heibergsg. 34 (ArC ... 86 12 52 12
- **John & Lene** Bellisvej 16 (Gal) ... 86 94 70 29
- **Julie** JensBaggesensV. 50 (ArV) ... 86 16 70 40
- **Karin** Gartnervæng. 62 (Hin) ... 86 98 65 70
- **Pia & Bjarne** Højager 91 (Hin) ... 86 91 18 91
- **Ronny** Mejlbypark. 6 (Hjo) ... 86 99 93 19

Terndgård Ellen Elstedhøj 20 (Lys) ... 86 22 29 03

Terp Anders & Fenja Søndergaard
Risdalsvej 15 (Vij) ... 32 10 74 83

Terp-Hansen Gerd dyrl. Borupv. 76 (Hns) ... 86 99 61 00

Terp-Hansen Niels skovrid.
Skafødgårdsv. 21 (Mke) ... 86 99 46 04
- **Inger Marie** Langørvej 48 (TiD ... 86 25 25 77
- **Karin** Elverdalsv. 76 (Høb) ... 86 27 42 98
- **Kim & Mette Rotdekær**
Bækkelundsv. 39 C (Ris) ... 97 22 29 31

Terp Laursen Preben
Banegårdspl. 16 (ArC ... 86 19 28 33
- **Lis** Vesselbjergv. 30 (Hat) ... 86 98 02 04
- **Mogens** salgsdir. Lærkevej 18 A (Ris) ... 86 17 85 47
- **Randi** Stenkildev. 8 (Vij) ... 32 12 03 65
- **Sheila & Kent Overgaard**
Nobilsvej 12 (Egå) ... 86 22 80 18
- **Torben** SolbjergHedev. 30 (Sol) ... 74 44 23 51

Terpling Freja Tjelevej 20 (Ris) ... 32 18 98 91

Terra Invest A/S Ertebjerg 106 (TiD ... 86 24 26 44

Terrassen Anno 1904, Restaurant
Skovbrynet 5 (ArC ... 86 14 29 00

Tersbøl Jens Stenshøj
Egebækvej 112 (Høb) ... 86 13 60 16
- **Michael & Karen M Nielsen**
Overdrevet 18 (Hin) ... 86 91 19 72

Teschi Inge Lis Lerdalen 119 (Høb) ... 98 39 35 10

Teshya Vitaliy Bymosevej 123 (ArV) ... 32 14 37 99

Test And Vcm TrueMøllev. 9 (Til) ... 97 70 04 38

Test And Vcm 4 TrueMøllev. 9 (Til) ... 97 70 04 42

Test And Vcm 2 TrueMøllev. 9 (Til) ... 97 70 04 39

Test And Vcm 3 TrueMøllev. 9 (Til) ... 97 70 04 41

Test Zaptor Til Ps Kontor Frejasv. 25 (Åbh) ... 88 19 75 27

Testabb. Butik Lars B.
SørenFrichsV. 34 (Åbh) ... 88 17 35 25

Testmann Tommy Skejbytoft. 194 (ArN) ... 86 10 90 53

Testrup Højskole Testrupv. 110 (Mår) ... 86 29 03 55

Testrup Mårslet Gymnastikforening
Testrupv. 8 (Mår) ... 86 29 59 11

Tetere Marta Skovvej. 31 (ArC ... Hemmeligt nr.

Tetra Pak A/S SørenNymarksV. 13 (Høb) ... 86 29 53 11
Telefax ... 86 29 33 30

Tetra Pak Hoyer A/S
Søren Nymarks Vej 13
8270 Højbjerg

Telefon 89 39 39 39
tetrapakhoyer@tetrapak.com
www.tetrapak.com

Tetra Pak Hoyer A/S
SørenNymarksV. 13 (Høb) ... 89 39 39 39

Tetsche Eva Rypev. 6 (Høb) ... 86 11 62 10

Tettinek Michael Højagerv. 6 A (Ris) ... 86 17 84 44
- **Vivian** Nyringen 2 (Ris) ... 86 21 20 18

Tetzschner W Flemming Christensen
teleteknn. Rønvangen 18 (Hin) ... 86 98 79 11

Teut Christina Byagervej 212 (Bed) ... Hemmeligt nr.
- **Christina** Vest.Ringg. 176 (ArC ... Hemmeligt nr.
- **Karina** Øst.Havev. 1 (Lys) ... 86 12 08 67
- **Pia** Byagervej 216 (Bed) ... 69 10 43 22

Teute H S lag.elsped. Toftev. 6 (Gal) ... 86 94 35 43

Texas Grillen Viborgv. 152 (ArV) ... 86 15 52 20

Texas Restaurant Ådalsvej 1 (Hin) ... 87 64 33 33

Texcellent ApS Sønderskovv. 7 (Lys) ... 86 22 99 87

Text Reactor ApS Sandgravv. 2 (ArC) ... 28 87 11 35

Textil Agentur Knud Bay-Christensen
Frederiksg. 2 (ArC) ... 86 12 10 76

Textwise Uraniavej 7 (Vij) ... 70 23 30 34

Tf Invest A/S MarselisborgHavnev. 56 (ArC) ... 87 32 10 80

TFA Hoteller ApS Eckersbergsg. 17 (ArC ... 86 12 46 66

Tfc Fastfood A/S
Erhvervsparken Klank 2 (Gal) 32 57 05 70
Tfr Illustration Børupvej 291 (Trj) 30 91 47 64
TG Rengøring Råhøjvej 11 (Vij) 27 13 94 41
Tgv Café Aps Banegårdspl. 4 (ArC) 86 24 88 00
Th Auto V Jørgen Og Karin Thøgersen
Lergravvej 17 (Tri) 86 23 07 90
Th C Carlsen Løgten A/S Grenåv. 752 (Skd) 86 99 12 84
86 99 12 87
86 99 12 88
Th Consult A/S Bakketoft. 20 (Skd) 86 99 18 60
86 99 39 99
87 49 18 00
Th - Gruppen (Troels Chresten Højlund)
SmedegårdsAllé 1 D (Mal) 87 34 00 67
87 34 00 77
TH Invest ApS Sandbakken 4 (Høb) 86 27 39 00
Th Service (Thomas Perto)
Petersmindev. 151 (Lys) 70 22 45 69
Thabasz-Zaluski Michael
Stejlbjerg 17 (Hns) 86 99 45 45
Thage Henrik Hoffmann Sønderg. 34 (Hat) 86 91 57 37
Thagaard Bjarke
BredkærGrønnev. 26 (Egå) 87 43 04 09
- **Charlotte** Holmev. 156 (Høb) 86 27 65 20
- **Lars** Skovvænget 30 (Hns) 86 99 68 77
- **Nina Birgitte** Søndervang. 27 (Vij) 86 11 09 61
Thai Binh Trading Skanderborgv. 107 (Vij) .. 86 20 15 22
Thai Kropsmassage Randersv. 7 (ArN) 86 16 99 54
Thai massage Aarhus ApS
Skanderborgv. 11 (ArC) 70 27 76 44
Thai Mekong, Restaurant
Vesterbrog. 36 (ArC) 86 13 16 37
Se annonce under:
Restauranter
Thailandske Butik, Den (Ulrik Sørensen)
SpærringKirkev. 5 (Tri) 86 98 94 94
Thaimassage Aarhus Aps
Skanderborgv. 11 (ArC) ..... **Hemmeligt nr.**
Thaisen Anders Skovhøj 75 (Hss) 86 75 00 06
- **Katrine Bjørn** Hjelmagervænge. 27 (Skd) 32 13 23 71
- **Kjeld** Gl.Frisenborgv. 35 (Ham) ..... **Hemmeligt nr.**
Thaisler Alex Siriusvej 1 (Hat) 86 98 22 12
Thailing Troels Strandpark. 34 (ArC) 32 15 61 64
Thalund Bo RosenvangsAllé 210 A (Høb) 86 27 75 27
Thalund H cand.mag. Engdalsvej 64 A (Brb) . 86 26 00 86
- **Juliane Munk** Grästeng. 6 (ArC) 87 44 10 44
Tham Than Hoo Østerlækk. 98 (Til) 86 10 48 98
Thambithurai Thevarajah
Fejøvænget 19 (Til) 86 24 43 37
Thambyaiyah Subasin
Paludan-MüllersV. 46 B (ArN) 74 77 77 56
Thamestrup Frank Ballesvej 73 A (Hns) ... **Hemmeligt nr.**
- **Inger** Engskovgård 130 (Skd) 86 99 05 77
- **Michael** FuglesangsAllé 67 (ArV) 86 24 13 57
Thanabalasingam Jolcy
RundhøjAllé 98 (Høb) 58 51 40 91
86 15 53 13
- **Raveenthiran** RundhøjAllé 98 (Høb) ..... **Hemmeligt nr.**
Thane Knud Bakketoppen 5 (Sol) 86 92 90 65
Thangarajah Suganthan
Rydevænget 39 (ArV) 32 11 47 34
Thanh Lou Hung Kirkestr. 4 (Ham) 86 91 24 93
- **Lou Hung** L.A.RingsV. 52 B (Høb) 86 75 15 48
thansen.dk - T. Hansen Gruppen A/S
Silkeborgv. 43 (ArC) 70 11 69 69
Tharne Michael Fuldenvej 187 (Bed) 86 93 86 60
Thastrup Mads Bakken Skernvej 2 (ArC) 35 11 45 85
Thastum Else Østergaard
Kringelvej 10 B (Egå) 86 22 18 02
- **Jeppe** Bygaden 20 (Lys) 87 48 08 88
Thastum Mette Tandlægekonsulent
Grumstolsv. 1 (Høb) 20 47 60 97
- **Mette & Mads Bo Nielsen**
Grumstolsv. 1 (Høb) 86 27 26 23
Thatik Natcha N. Stationspl. 9 (Mal) 35 10 46 25
Thatt Michael Pebbelpark. 60 (Gal) 86 95 09 66
Thau Anette & Ib Jensen
Bygvangen 21 (ArN) 86 16 37 12
Thau-Jensen Cato Annettevej 2 (Brb) 75 50 92 76
Thau Michael Hegedev. 148 (Spo) 86 96 81 46
- **Peter** Gartnervæng. 30 (Hin) 86 91 09 07
Thayaparan Sasitha
Damagervej 12 N (Vij) ..... **Hemmeligt nr.**
Thayer David Bakke Alle 17 (Åbh) 86 15 24 72
Thaysen Anders Østerg. 33 (ArC) 86 17 23 64
Thaysen Bjarne Tåstrup. 95 (Haj) 86 94 21 36
- **Inger** ergoterap. MøllerMeyersV. 39 (Ris) .. 86 16 60 00
Thaysen Jakob Johs.Ewalds Vej 3 (Åbh) 87 46 08 48
- **Jørgen Christian** ing. Teglhøjen 7 (Hin) 86 98 64 56
- **Mie** IvarHuttfeldtsG. 2 (ArN) 86 21 02 83
- **Susanne & Gunnar**
Munkebakkev. 10 (Egå) 86 22 89 67
- **Vibeke** Poppeltoft. 16 C (Hss) 86 28 95 28
Thayssen Rasmus Munkebakkev. 5 (Egå) 86 10 18 16
The Art Com Bygaden 1 (Lys) 86 74 25 90
The Body Shop M.P.BruunsG. 25 (ArC) 86 12 22 26
The Body Shop Sønderg. 76 (ArC) 86 12 94 92
The Chc Company Aps Toldbodg. 6 (ArC) 70 22 32 46
The Clinic M.P.BruunsG. 29 (ArC) 86 19 80 19
The Colosseum Banegårdsg. 36 A (ArC) 86 19 36 01
The Company Grønnevg. 77 C (ArC) 86 18 57 77
The Effect Lab HasselagerCenterv. 13 (Vij) .. 70 22 28 23
The Og Idé Aps M.P.BruunsG. 25 (ArC) 86 12 01 02
the sushi company Vesterg. 48 (ArC) 86 13 73 83
The Voice M.P.BruunsG. 25 (ArC) 87 44 87 87
The Works It Aps
JensBaggensenV. 108 (ArN) 77 34 06 77
The Write Consultant Grøndalsv. 174 (Vij) .. 20 63 20 90
Theager Marlene & Henrik Bo Sørensen
Adslevvej 12 (Høg) 86 92 13 44
Theander Heidi & Simon Grünfeld
Kærlundvej 24 (Vij) 86 25 50 86
Theateret Thallas Tjenere
Vester Alle 3 C (ArC) 86 13 78 99
Theca A/S Stokagerv. 29 (Ris) 86 22 26 56
Telefax 86 22 26 66
Theibel Dorthe Urmagertoft. 142 (Høb) 32 14 69 45
- Peer OlafRudesV. 29 (Høb) 86 27 33 43
Theil Anders Reventlowsv. 5 (Vij) 32 18 17 35
Theil Christa Odderv. 68 (Høb) 86 72 56 09
- **Claus Løwe** Snerlev. 13 (Hin) 86 91 01 06
- **Conny** Ll.Ekstedv. 62 (Lys) ..... **Hemmeligt nr.**
- **Gunni** Holmevang. 16 (Høb) 86 27 11 40
- **Jørn** MariusSimonsensV. 5 (ArN) ..... **Hemmeligt nr.**
- **Jørn** MariusSimonsensV. 5 (ArN) 55 50 19 99
- **Merete Sønderso** Skejbyv. 345 (Ris) ..... **Hemmeligt nr.**
Theilade Helle Trøst Løvagervej 19 A (Hjo) . 86 22 19 74
- **Inge** Lystrupv. 9 A (Ris) 86 17 35 38
- **Jørgen & Else** Jønhøjvej 7 (Åbh) 86 15 59 86
- **Sten** Hjortensg. 52 (ArC) 32 10 48 06
- **Ulla** Østergårdstoft. 148 (Hjo) 86 17 30 36
- **Aase & Ove** Ålykkevej 6 (Ris) 86 17 48 06
Theilgaard Allan Bøgev. 47 (Hin) 86 91 19 67
Theilgaard Asger Ørnelunden 27 (Lys) 86 19 81 31
- **E** BrabrandSkovv. 47 (Brb) 86 25 58 49
- **Elsebeth** Østergårdsv. 315 (Sol) 86 24 01 30
- **Inge** Runehøjen 5 (ArV) 86 24 08 75
- **Kirsten & Henrik** Lerbjerg 15 (Til) 86 24 79 99
- **Peter** Søsterhøjv. 10 (Høb) 86 28 08 89
Theill Jytte EgåStrandv. 2 C (Egå) 86 22 35 57
- **Ketty** kont.ass. Højmarkvej 14 (Høb) 86 27 41 64
- **Mogens & Anne Marie**
Rosenkrantzv. 14 (Hns) 86 99 64 04
- **Torben** Ryslingev. 18 (Høb) 87 44 04 90
Theilmann Arne beslagsm.
KoltKirkev. 155 (Hss) 86 28 52 44
Theilmann Jens fuldm. Rugbjergv. 22 (Vij) 86 28 25 24
- **Rasmus Gundelach** Nyvangsvej 21 (Haj) ... 86 10 06 88
- **Troels** Bogensg. 5 (ArC) 86 12 80 90
Theis Konsulent Transport
Tjelevej 18 (Ris) 86 21 03 48
Theisel Bengt elektr. Lindkjærv. 15 (Hat) 86 98 10 20
Theisen Anja Ringkøbingv. 13 (ArC) 88 16 54 62
- **Susanne** Vesterg. 18 (Hin) 86 96 58 58
- **Vibeke** Møleg. 4 (ArC) 86 99 98 41
Theiss Terje Søgaard
Bangsbopark. 62 (Skd) 86 20 90 50
Theji Frits slagteriarb. Hestehavev. 6 (Høb) .. 86 12 89 68
Thejls M BrobjergParkv. 47 (Egå) 86 22 15 29
- **Ole** BrobjergParkv. 85 (Egå) 86 74 10 29
Thele Roland Emiliehøj 17 (Høb) 32 14 57 77
Thelin Cecilie K. Saralystpark. 2 (Høb) 86 27 25 47
- **Leif** mek. HolmeParkv. 307 (Høb) 86 27 28 20
- **Torben** Gartnervæng. 57 (Trj) 86 29 98 11
- **Tove** HerlufTrollesG. 53 (ArN) 86 10 52 80
Thellefsen Tina S. Rørsangerv. 28 (Hin) 86 91 04 07
Thellersen Grethe
MøllevangsAllé 212 (ArN) 86 16 50 51
Thellufsen Anette & Lars
Rønvangen 330 (Hin) 86 98 88 89
- **Ole Frits** chefkons. Nørrevang. 9 (Hin) 86 98 63 90
Them Suzette MarselisBoul. 36 (ArC) 86 20 20 25
Themsen Karin & Jan Skjoldhøjv. 5 (Sab) . **Hemmeligt nr.**
- **Ole** Herstvej 98 (Hin) 86 98 51 13
- **Stine Mie Bøgh**
RoaldAmundsensV. 27 (ArN) 86 16 40 23
Themsvej Vejforening Themsvej 16 (Ris) 22 61 24 97
Theodorsen Poul Hadbjergv. 20 (Hat) 48 41 33 13
Theodorsen Poul Hovv. 82 (Hat) 86 91 53 53
Therkel Christensen A/S
Sønder Alle 36 (ArC) 86 13 35 42
Therkelsen Anne RundhøjAllé 114 (Høb) 86 28 74 67
- **Bente W & Ib Jensen** Lystrupv. 232 (Lys) .. 86 22 65 89
- **Bo Frydensberg** Adslevvej 7 (Høg) 86 92 48 78
- **Carsten H.** Agernvej 30 (Bed) 86 93 36 86
- **Hans** Aldersrov. 7 (ArN) 87 39 08 14
- **Henning** insp. Kærgårdspark. 57 (SoD 86 92 82 77
- **Holger** Gl.Strandvangsv. 18 (Egå) 86 74 17 17
- **J** Porsevænge. 32 (Gal) 86 22 00 11
- **Jan** Gavnøvæng. 46 (Til) 86 10 00 49
- **Jan** MøllevangsAllé 191 B (ArN) 86 10 07 61
- **Jens** Risvangsv. 18 (Hjo) 86 98 92 50
- **Jens Vestergaard** chauf. Thorsv. 30 (Åbh) .. 86 16 65 30
- **Jørgen** Bøgev. 19 (Hin) 86 91 14 35
- **Lars** Agernvej 27 (Bed) 86 93 84 93
- **Lene Margrethe** Vejlbygade 30 (Ris) 86 21 01 38
- **Lene & Poul Erik** Bugthusene 35 (Egå) 86 74 33 18
- **N J Nyborg** Emiliehøj 11 (Høb) 86 27 85 51
- **Ove** sikr.kons. Sdr.Ringg. 16 (ArC) 86 19 60 48
- **Peder Rosberg** Nørreport 14 (ArC) 86 19 22 75
- **Pia** boghold. Tornballev. 107 (Til) 86 24 14 64
- **Sonja** Børupvej 346 (Trj) 86 11 54 00
- **Tove** Louisev. 34 (Brb) 86 25 74 19
- **Aage Juhl** læge Saralystv. 23 (Høb) 86 27 15 06
Therkildsen Aksel chauf.
MarselisBoul. 32 (ArC) 86 19 36 96
- **Allis Merethe** Grønkærv. 14 (Sab) 86 24 56 84
- **Angelo** Ormslev. 60 (Vij) 86 77 06 73
- **Anne D & Jens Haugaard**
Strandbyv. 10 (Ris) 86 17 73 73
- **Anne Marie** Rødegevej 16 (Skd) 86 99 22 62
- **Annette** apot.ass. Ceresvej 4 (Skd) 86 99 38 29
- **Anni** Violvej 6 (Hns) 86 99 94 86
- **B** lokomotivfør. Hvidkløverv. 16 (ArN) 86 16 76 40
- **Bent** Violvej 3 (Hns) 86 99 93 39
- **Bent Egert** vognmd. Grenåv. 645 L (Skd) .. 86 16 25 00
- **Bettina** Ekstedhøj 5 (Lys) 86 22 72 22
- **Birgit** Husumvej 1 (ArC) 86 11 82 15
- **Birgitte** Stationsv. 17 (Bed) 86 93 60 22
- **Birthe & Svend** Birkev. 18 (Hns) 86 99 94 62
- **Carl B** Grønneg. 119 (ArC) 86 19 06 04
- **Christel** Skt.PaulsG. 64 (ArC) 32 10 03 92
- **Christina & Sune Quist Christensen**
Bøgevangen 55 (Sol) 86 92 97 37
- **Claus Gammelmark** Egehaven 55 (Lys) 86 74 06 80
- **E** Runevej 37 (ArV) 86 24 26 96
- **Edith** Degnebakk. 45 (Åbh) 86 15 59 45
- **Ellen** Blåmejsev. 44 (Hin) 86 91 23 67
- **Erik** Enebakken 10 (Lys) 86 22 12 59
Therkildsen G Nordborgg. 24 (ArC) 86 14 73 63
- **Gertrud** forr.indeh.
Paludan-MüllersV. 105 (ArV) 86 16 55 08
- **Gudrun** pensionist Klovervang. 31 (Skd) 86 99 33 04
- **Hanne** Enøvænget 31 (Til) 86 24 17 97
- **Hans Peter** Spættevej 33 (ArV) 32 11 74 85
- I VisbjergHegn 80 (Mår) 86 29 71 24
- **Inge** Bynksmindev. 3 (Egå) 86 22 27 45
- **Inge** lær. Brendstrupv. 20 (ArN) 86 10 02 58
- **Inger** Hammershus. 60 (ArV) 86 16 35 05
- **Ingrid** Dagstrup. 1 (Mke) 86 37 14 24
- **Jan Schriver** Kalmargade 34 (ArN) 32 13 86 95
- **Jens** Rodalvej 14 (Mal) 86 29 10 08
- **Jette Riis** Hovedgaden 37 A (Brb) 86 26 22 09
- **Johannes** Mejlbyv. 612 (Hjo) 86 99 94 24
- **John** Tandervej 53 (Mår) 86 29 57 12
- **Julie** Kringelvej 12 B (Egå) 86 22 83 11
- **Jørn** lær. Gml.Oustrupv. 5 (Mke) 86 97 46 18
- **Jørn & Anette** Bellisvej 4 (Hns) 86 99 90 40
- **K** Kongsgårdsv. 4 (Vij) 86 20 95 54
- **Kaj** BrobjergParkv. 21 (Egå) 86 25 52 18
- **Karen** Gl.Vibergv. 105 (Sab) 86 24 34 33
- **Kim** Kunneruphøj 32 (Hss) 86 28 73 37
- **Kim Kold** Ellekærpark. 69 (Hns) 86 99 44 92
- **Lars** Kærsvinget 17 (Sab) 86 15 95 95
Therkildsen Lars vognmd.
Storringv. 24 (Gal) 20 95 34 33
Se annonce under:
Vognmænd
- **Lars Therkild** Rønvangen 3 (Hin) 86 17 04 66
- **Laurits** Terosevej 3 (Skd) 86 14 09 06
- **Lene** Ørnsøvej 25 (Ris) 86 17 47 49
- **Lilly** Ebeltoftv. 51 (Mke) 86 37 70 80
- **Lis Ørskou** Ranunkelv. 329 A (Sab) 39 66 88 05
- **Lone & Flemming** Orøvænget 3 (Til) 86 24 37 86
- **M** Nordborgg. 33 (ArC) 86 11 67 67
- **M** Tværg. 183 (Mal) 86 93 11 57
- **Marie Louise** Ørvadsv. 21 (Brb) 86 26 25 42
- **Merak** H.V.Kålundsv. 3 (ArC) 86 19 59 30
Therkildsen Mogens Egebjergv. 33 (Brb) 86 26 27 70
- **Morten Degn** Brovej 14 (Egå) 86 22 17 71
- **Maa J N & J Anker-Petersen**
Hyldevej 4 (Ris) 86 17 96 06
- **Ole** gdr. Fuldenvej 213 (Bed) 86 93 64 79
- **P Gunnar** kont.ass. Voldum-RudV. 84 (Hat) 86 49 10 45
- **Per** gdr. Risvangsv. 12 (Hjo) 86 98 90 90
Therkildsen Poul ApS Viborgv. 3 (ArC) 70 22 35 53
- **Poul Erik** chauf. Drosselvej 6 (Mke) 86 37 75 29
- **Preben** kommunalarb.
Porsgrunnsv. 57 (ArN) 86 10 10 65
- **Rasmus** Marselisv. 16 (ArC) 32 12 10 01
32 20 10 01
- **Rita** damefris. Fuldenvej 135 (Bed) 86 93 62 10
- **Ronni** Sjellebrov. 6 (Mke) 86 97 47 72
- **Susanne & Jim** Danavej 10 (Gal) 86 94 72 02
- **Svend Børge** typogr. Søhøjen 107 (Til) 86 14 01 85
- **Søren** Skejbypark. 22 (ArN) 32 10 00 02
- **Søren Heintzelmann** Sølvmågev. 6 (Skd) .. 77 34 30 59
- **Søren Peter** Særeng 14 (ArN) 86 23 16 76
- **Tina Østergaard & Thomas Jørgensen**
Byagervæng. 11 (Bed) 86 21 35 21
- **Trine Nedbo** Solagervej 13 (Egå) ..... **Hemmeligt nr.**
- **Vagn** Grenåv. 701 (Skd) 86 22 51 34
- **Vera** Drejøvæng. 95 (Til) 86 24 49 95
- **Vivi Post** Skovgårdsvæng. 26 (Trj) 86 29 23 25
- **Yelva** Livøvænget 24 (Til) 86 24 48 56
Therkilsen Ja Sintrupvej 9 (Brb) 86 24 39 00
Thermo-Click Stenhøj 4 (Lys) 86 16 17 79
Therp Marie & Lars Ingemann Olsen
Grumstolsv. 72 (Høb) 87 85 00 90
Thers-Jørgensen Birthe
Hørretlokk. 249 A (Mår) 86 29 86 04
- **Ebbe Tjørnfelt** Møllepark. 14 (Mår) 86 29 88 28
Thers Myrna Viola Grydhøjv. 28 (ArN) 86 16 14 97
- **Rune Byskov** Runehøjen 16 (ArV) 86 15 25 55
Thesbjerg Anders Tage-HansensG. 7 (ArC) .. 32 15 70 83
- **Laurids** Siriusvej 5 (Hat) 86 98 19 84
- **Thomas** Grønningen 10 (Hat) 32 13 72 84
- **Thue** Virupvej 46 J (Hjo) 86 74 12 85
Thesrup Dan Gl.Kirkev. 16 (Hjo) 86 22 24 06
Thestesen Lars & Benita K
Hjaltesvej 16 (Hat) 86 98 06 02
Thestrup Bente bankass. Emmasv. 20 (Brb) . 86 25 45 70
- **Berthe** Hundkærvej 32 (Hjo) 86 22 22 60
- **Britta & Jesper Boserup**
Bodøvej 92 (ArN) 86 75 06 46
- **Inge** Råhøjpark. 61 (Vij) 86 28 92 18
- **Jørn** ing. Horsevæng. 79 (Trj) 86 29 47 24
- **Kenneth** Nattergalev. 9 (Høg) 86 92 35 23
Thestrup Klaus Brendstrupv. 94 (ArN) 86 10 76 06
Thevicshop A/S Værkmesterg. 9 (ArC) 86 12 79 99
Thi le Can Fjældevæng. 6 (ArV) 86 15 29 01
- **Can** Fjældevæng. 6 (ArV) 88 19 54 39
- **Chi** Blspehavev. 95 (ArV) 86 75 17 60
- **Dao Hong** Åbyhøjgård 9 (Åbh) 32 16 59 98
Thi Mai Muoi Bispehavev. 79 (ArV) ..... **Hemmeligt nr.**
Thi Nguyen Mai Lan
Haslegårdsv. 27 A (ArV) 86 15 06 58
- **The** Viborgv. 105 C (ArV) ..... **Hemmeligt nr.**
- **Thoa** Grønneg. 113 (ArC) 32 12 61 54
- **Thu** Grønneg. 105 (ArC) 35 10 54 74
- **Tram Mong** Jernalderv. 221 A (ArV) 32 12 18 77
- **Xuan Østerlokk.** 86 (Til) 35 13 83 11
Thi Pham Thi HolmeByv. 30 (Høb) 86 27 08 80
Thiam Charles Langtoftev. 10 (Vij) 35 10 34 63
Thidemann Simon VejlbyRingv. 34 (ArN) 32 13 19 49
Thiede A Lindev. 2 (Vij) 86 14 13 13
- **Gert L** PøtMøllev. 120 (Ham) 86 96 01 94
- **Kristian** Park Alle 3 (ArC) 86 12 23 23
Thiel Benny Solbakk. 12 (Ham) 35 11 68 69
- **Steffen** Nordtoftev. 11 (Ris) 86 21 46 58
Thiele Briller og Kontaktlinser
Immervad 3 (ArC) 86 19 01 76
Thiele Briller og Kontaktlinser
M.P.BruunsG. 25 (ArC) 86 12 01 34
Thiele Ellen & Søren Jupiterv. 26 (Hat) 86 91 50 23
- **Gerhard** skibsfør. Kantorpark. 11 (Ris) 86 21 43 20
- **Gert** Hougårdsv. 52 (Brb) 86 26 29 98
Thielke P E civ.ing. Hirtshalsv. 12 (Egå) 86 22 31 45
Thielsen Per SaralystAllé 3S (Høb) 86 14 87 41
Thiemer Susanne & Kim
ByvangsAllé 22 (Vij) 86 11 01 58
Thier Allan Laskedalen 42 (Brb) 87 49 03 49
Thierry Anette Rønvangen 108 (Hin) 86 98 53 47
- **Hanne & Bo** H.C.Andersens Vej 68 (Åbh) 86 25 18 28
- **Rene** Skanderborgv. 149 (Hin) 86 98 76 59
Thierry Therkildsen Camilla
SkådeSøpark 18 (Høb) 86 12 60 79
- **Tina & Bo Martin Poulsen**
Nytoften 24 (Haj) 86 10 62 03
Thiesen Arnth Silkeborgv. 19 (ArC) 86 12 46 38
- **C** Terpv. 6 (Vij) 86 14 33 04
- **Inge Marie** Sønderskovv. 157 (Lys) 86 22 82 59
- **Lilli & Allan Kusk** Højgårdsv. 19 (Høg) 98 40 71 61
- **Poul Frederik** KoltKirkev. 21 (Hss) 86 28 21 48
- **Tonni** Læssaesg. 49 (ArC) 86 12 88 68
Thiesen Bent W o.læge
Havrebakk. 22 (ArN) 86 16 77 42
Thieu Phuong Phan Torstilgårdsv. 24 (Til) ... 32 20 69 77
Thim Birte Rodskovvej 92 (Hns) 86 99 67 35
Thils Lars Juel St.T. 18 (ArC) 86 12 72 90
Thilker Niels Havgårdsv. 31 (Ris) 86 17 13 13
Thillemann Allan & Chi-Lan-Mai
Torstilgårdsv. 22 (Til) ..... **Hemmeligt nr.**
- **Angelika & Thorkild** Langballev. 80 (Mår) 86 29 41 85
- **Danny Rosenskjold**
AnkerJensensV. 17 (Åbh) 32 12 56 09
- **Finn Rosenskjold** tjen. Fortevej 9 (Gal) 86 94 65 71
- **Ib** Venusvej 1 (Hin) 86 98 58 79
- **Kirsten** Bekkasinv. 10 (Høb) ..... **Hemmeligt nr.**
Thillemann-Nielsen Annette Rosenskjold
Spongpark. 12 (Høg) ..... **Hemmeligt nr.**
- **Theis Muncholm** Elmehøjvej 3S (Høb) 86 19 44 44
Thilsted Agda Annettevej 47 (Brb) 86 25 27 97
Thim Thorben & Lotte
AlbertNaursV. 37 C (Høb) 87 36 00 20
Thimm Finn Emmasv. 8 (Brb) 86 25 77 24
Thimm Verpackung Gmbh Co. Kg
Skanderborgv. 201 (Vij) 86 14 30 99
Thimmer Mads Aldersrov. 3 (ArN) 86 78 40 64
Thimsen Jesper Kirkesving. 4 (Haj) 86 23 19 72
Thinesen Birgitte Kalmargade 55 (ArN) 88 17 44 25
- **Kim** Rosenhøj 18 B (Vij) 86 29 63 06
- Leo Pilegårdsv. 23 (Hss) 86 28 26 14
- Tom Langelandsg. 16 (ArC) 86 19 08 34
Thing A/S Byagervæng. 1 A (Bed) 86 76 06 73
Thing A/S Industriv. 1 (Mke) 86 37 25 33
86 37 25 36
Thing og Walne ApS
LangenæsAllé 21 (ArC) 86 14 34 18
Thing Rune Åg. 4 (Hat) 98 15 45 68
Thingbak Inge HansTausensV. 14 (Vij) 86 22 95 77
Thinggaard Agner arb.md.
Multebærv. 12 (Sab) 86 94 88 93
Thinggaard Express Jyllandsg. 4 (Ålb) 98 11 66 00
- **Frank** Lerbjerg 24 (Til) 86 24 21 42
- **Gunhild** IvarHuttfeldtsG. 59 A (ArN) 86 10 50 30
- **Jane** Ønsbækvej 11 (Skd) 86 99 39 02
Thinggaard Leif Salonikiv. 21 (Hjo) 86 99 92 40
- **Lotte** SallHedev. 65 (Ham) 86 96 55 36
Thingholm Lisbeth & John
Bøgevænget 38 (Trj) 86 29 17 03
Thingoyen Mung Præstevangsv. 8 (ArV) 88 19 82 28
Things Kokkerier ApS Grenåv. 530 (Egå) 72 17 02 30
Thingstrup Tina T. Vistoftpark. 53 (Sab) 35 11 47 15
Third Field Productions I/S
Bissensg. 1 (ArC) 28 40 90 49
Thirdsecond Ap5 Graven 3 A (ArC) 61 26 05 50
Thirstrup Gitte & Frank B Jensen
Gl.Strandvangsv. 12 (Egå) 86 22 25 26
Thirup Lis OleRømersAllé 7 (Gal) 86 94 46 06
- **Søren** Langelandsg. 133 (ArC) 86 12 49 90
Thise Britta Dyhr Helenelyst 468 (Brb) 86 25 22 83
Thisgård Alex Hovedvej. 38 (Hss) 86 28 28 68
Thisgaard Harald Kristiansen
Møllevæng. 43 (Høg) 66 16 29 06
- **Knud** Skeltoften 10 (Bed) 86 93 66 10
- **Lis & Knud** Skeltoften 10 (Bed) 86 93 88 70
- **Thomas Wenzel** Byagervej 12 B (Bed) 86 76 19 18
Thisted Al Borregaard M Baunev. 26 (Hss) . 86 28 22 89
- **Birgit** forp. Hulbækvej 6 (Hns) 86 99 43 07
- **Henriette** Åtoften 38 (Egå) 86 74 23 61
- **Jan** NymarksAllé 244 (Mår) 86 75 34 00
- **Jens** Stadion Alle 7 (ArC) 86 12 73 33
- **Jens & Lisbeth** Kanehaven 15 (Ris) 86 21 70 26
- **Ole** Pigeonvej 3 (Høb) 86 27 26 39
Thisted Per regnsk.ch. Kirkevæng. 324 (Trj) 86 29 18 04
- **Poul** Lærkevej 1 (Ris) 86 17 07 74
- **R Hintze** ÅbyBækgårdsv. 11 (Åbh) 86 15 71 19
- **Steen** skat.insp. Rytterpark. 112 (Hns) 86 99 55 80
Thodberg Christian prof.
Vestervang 3 (ArC) 86 12 43 95
Thodberg Marie Provstebakk. 27 (ArV) 86 15 65 36
Thodesen Hanne Bygmarken 7 (Høg) 86 92 18 67
- **Kirsten** Sletterhagev. 61 (Ris) 86 17 44 34
Thodsen Michael
Vestergårdsvang. 109 (Vij) 86 11 33 04
- **Mogens** bankass. Stenkelbjergv. 45 (Til) .. 86 24 21 46
Revisionsfirmaet Jens Thoft H.D. & B.A.
Revisor HD & B.A. Stadion Alle 43 A (ArC) 86 11 21 77
Thoft Jens reg revisor hd & ba
Stadion Alle 43 A (ArC) 86 11 21 75
Thoft Nielsen Michael Ormslevv. 11S (Vij) .. 70 22 29 25
Thogersen Jan Tousvej 26 A (Åbh) 86 25 20 70
Tholand Jan Østerg. 40 (Hat) 86 98 26 66
Tholstrup Cheese Gjesing Mejeri A/S
Gl.Horsensv. 387 (Skn) 86 53 14 33
Tholstrup Ditte Dalstrøget 20 (Ham) 86 96 05 95
- **Erik** elektr. Voldbjergv. 13 B (Ris) 86 17 47 42
- **Hans Jørgen** viceforst. Visbygade 15 (ArN) . 86 10 17 62
- **Henrik** Tørndergade 90 (ArC) 86 76 13 12
- **Joan & Jes** Birkehaven 18 (Lys) 86 22 43 04
- **Kate** Grenåv. 661 (Skd) 86 99 32 91
- **Lene & Torleif Vodsgaard**
Odderv. 71 (Høb) 86 55 82 81
- **Nils** Tousvej 33 (Åbh) 86 18 76 36
- **O. & Gro Nordland** Svendgårdsv. 47 (Bed) 86 93 68 21
86 93 68 81
- **Peter** HansEgedesV. 74 (ArN) 86 10 88 51
- **Ragna** Tranekærpark. 2S (Ris) 86 21 06 32
- **Svend Aage** Landevej. 236 (Hat) 86 44 72 38
Thomas A/S BredskifteAllé 41 (ArV) 70 26 04 60
Thomas A/S Sadakspark. 20 (Brb) 89 44 11 00
Thomas Gadegaard (akzo Nobel Deco)
Hermodsvej 18 (Åbh) 86 29 75 72
Thomas Pedersen Postvej 50 A (Hln) 40 74 65 56
Thomas Phillipsen Eerhvervspsykologi
Thunøgade 20 (ArC) 31 19 20 18
Thomas Rosendahl
MariusSimonsensV. 1 (ArN) 29 76 33 20
Thomasberg Jan Hjortshøjpark. 58 (Hjo) 86 22 88 70
- **Reidar** Bøgevænget 78 (Trj) 86 29 12 37
Thomasbjerg Mads
Kærgårdspark. 103 (Sol) 86 92 73 15
Thomasen Anker K Fastrupvej 59 (Sol) 86 92 72 85
- **Arne** arb.md. Kirkevæng. 1 (Trj) 86 29 13 60
Thomasen Bent A/S mur.sv.
Smedebakk. 17 (Mke) 86 97 45 36
- **Birthe** Herredsv. 9 (ArV) 86 15 37 52
- **Bodil** Klokkerbakk. 16 (ArV) 86 15 46 36
- **Frank & Anni Andersen**
Egehøjvej 3 M (Egå) 98 40 70 06
- **Gert & Gurli** Kringelvej 10 A (Egå) 86 22 06 20
- **Helga** Åg. 73 (Hat) 86 98 20 34
- **Henrik** Skelagerv. 494 (ArN) ..... **Hemmeligt nr.**
- **Henrik F** tjen. Enslevv. 7 (Hss) 86 28 33 03
- **Irene** NorgesAllé 19 (ArN) 86 10 16 17
- **Jan** Kirkevæng. 19S (Trj) 86 29 52 25
- **Jan** Runestenen 20 (ArV) 86 24 44 01
- **Jens** Gml.Oustrupv. 1S (Mke) 86 97 43 20
Thomasen Jens Skovkildepark. 3S (Skn) 86 92 60 38
- **Jesper** Myggenæsv. 9 (ArN) 86 16 26 96
- **Jette** kont.ass. Tromsøgade 1 A (ArN) 86 16 65 65
- **Jørgen** Hammershusv. 54 (ArV) 86 78 76 10
- **Knud** Pallisvej 4 (Brb) 86 25 22 25
- **Lars** Gyvelv. 9 (Egå) 86 74 27 80

Thom

Thomassen Benny nærsm.
Snerlevæng. 2 (Høg) 86 92 24 34
- **Bettina** Lystruplund 35 (Lys) 86 22 40 56
- **Bo** Nordborgg. 53 (ArC) 86 14 93 07
- **Børge** HelgeRodesV. 29 (ArV) 86 16 68 42
- **Camilla** Solkærvej 50 (Hin) 86 98 74 38
- **Christian** Kantorvæng. 3 (Ris) 35 12 34 16
- **Ellen** Fuglebakkev. 90 (ArV) 86 10 37 69
- **Else** Solvangsv. 17 B (Mke) 86 37 15 61
- **Erik** smedemest. Hjelmagerv. 9 (Skd) 86 99 30 60
- **Erling** kleinsm. Voldbyvej 80 (Gal) 86 95 41 15
- **Flemming Bach**
Vilhelmsborgvæng. 12 (Bed) 86 99 39 39
- **Flemming Kragh** Saturnvej 7 (Hat) 35 10 74 37
86 95 42 22

Thomassen Frank møb.polstr.
Blomstervang. 1 (Egå) 86 22 84 00
- **Freddy Verner** Rødtjørnv. 31 (Sab) 86 24 42 67
- **Frits** ass. Jegstrupvæng. 680 (Trf) 86 29 62 34
- **G** Bysmedevej 67 A (Til) 86 24 31 15
- **G** dir.sekr. Stålhøjen 8 (Ris) 86 21 40 40
- **Gudrun** Bøgehøj 2 (Skd) 86 99 11 41
- **Gunner** konsulent cand.merc.
Kærgårdsv. 64 (Sol) 86 92 62 60
- **Hans** Bogevænget 17 (Til) 86 24 30 14
- **Hans** gdr. Rosenvæng. 96 (Høg) 87 68 00 59
- **Hardy** tlf.o.mek. DalgasAvenue 33 (ArC) 86 28 66 54
- **Helle** Gl.Skanderborg. 71 (Spo) 86 96 93 39
- **Henrik** Dørupv. 13 (Høg) 87 69 30 13
- **Hugo** Gl Århusvej 1 C (Ham) 86 96 85 55
- **Inge-Lise** Hjortevæng. 18 (Høb) 86 27 61 14
- **Inger** Grønhøjv. 14 (Hin) 86 91 10 50
- **Irma Birgit** Gudrunsvej 2 (Brb) 86 25 05 75
- **Ivar** Holmstruphøjv. 133 (ArV) 86 75 30 80
- **J** Brovænget 63 (Egå) 86 22 23 80
- **Jacob** AndreasGadebergsV. 66 (Hat) 86 19 56 51
- **Jens** Battrupvej 9 (Mår) 86 92 97 87
- **Jenspeter** Minthøjvej 7 (ArV) 86 15 31 10
- **Jørn Søndermark** Banevæng. 9 A (Mke) 86 37 79 90
- **K & J** Tamperdalsv. 3 (ArV) 86 10 47 67
- **Karen** Stenrosev. 55 (Bed) 86 93 73 46
- **Karin** Ørnelunden 14 (Lys) 86 22 38 75
- **Karin & Per Kjærgaard** Ryhaven 46 (ArV) 86 75 55 77
- **Knud** værkfør. V.Søgårdsv. 18 (Åbh) 86 25 30 69
- **Knud Egelund** Manbjergv. 43 (Skd) 86 99 22 44
- **Lasse** konsulent Ryesgade 33 (ArC) ..... **Hemmeligt nr.**
- **Lene & Henrik Lyngklip Kjeldgaard**
Pallisvej 52 (Brb) 86 62 09 33
- **Leo** lag.arb. Reglnehøjv. 15 (ArN) 86 16 91 29
- **Lis Guldborg** Skovhøj 93 (Hss) 86 28 31 84
- **Lisbeth** J.P.LarsensV. 38 C (Brb) 86 26 58 11
- **Lone** Pilegårdsv. 245 (Hss) 86 28 52 32
- **Marie Holmgaard** HansBrogesG. 45 (ArC) . 86 13 85 03
- **Mette Cassøe** SkæringSandager 79 (Egå) .. 86 19 33 56
- **Minna** Kirkev. 14 (Mke) 86 37 74 20

Thomassen Niels Egebjergv. 85 (Brb) 86 75 56 50
- **Niels Christian** Hedehusv. 31 (Ham) 87 55 90 20
- **Nils** Haslegårdsv. 83 (ArV) 86 87 99 08
- **Olav** mur. Kalenderv. 16 (ArV) 86 15 56 51
- **Otto Møller** typogr. Toftestien 12 (Egå) 86 22 46 25
- **Per** Markvænget 14 (Mke) 86 97 44 38
- **Per Svendsgade** 10 (Vij) 86 14 67 59
- **Peter Skov** Rosenholmv. 26 D (Hns) 86 10 29 77
- **Poul** Stenalderv. 189 (Brb) 86 24 67 08
- **Poul Anders Lægsgaard**
Elverhøjen 56 (Hat) 35 12 71 65
- **Solveig & Jens** Bysvinget 9 (Sab) 86 13 14 88
- **Svend Åge** Skernvej 4 (ArC) 86 13 96 66
- **Søren** chauf. Brinken 7 (Vij) 86 11 39 04
- **Thomas** gdr. Poppelvej 3 (Ham) 86 95 73 09
- **Torben H** HasleRingv. 110 B (ArN) 86 20 29 15
- **Uffe** Helenelyst 354 (Brb) 75 54 22 77
- **Ulrik** cand.scient.pol. Præstetoft. 39 (Bed) . 86 93 76 54
- **Vagn & Pia Lüttge** Mosevænget 8 (Hin) 86 98 81 23
- **Verner & Birte** Jupiterv. 25 (Hat) 86 98 03 54
- **Vibeke** Horsevej 11 (Gal) 86 94 56 70
- **Villy Asferg** Vinterslevv. 68 (Hat) 86 98 19 50

Thomassens Flytteforretning
Lemmingv. 125 A (Hss) 86 28 53 88

Thomberg Ryvejen 21 A (Høg) 69 66 92 22

Thomlk (Michael Mikkelsen)
Lindå Hede 12 (Hns) 86 99 92 11

Thommassen Agnete & Werner
Ebeltoftv. 48 B (Mke) 86 37 71 37

Thompson Jon Vinkelhøj 2 (Vij) 35 12 79 21
- **Peter** Chr.Molbechs Vej 14 (ArC) 86 19 81 26

Thoms Gisela Odderv. 17 (ArC) 86 11 00 91

Thomsen A H Bushøjvæng. 69 (Høb) 86 18 77 47
- **A M** o.sygepl. Trøjborgv. 56 (ArN) 86 10 66 16
- **A M Gamskjær Thomsen & C**
Skejbytoft. 41 (ArN) ..... **Hemmeligt nr.**
- **Agner** Battrupvej 4 (Mår) 86 92 77 62
- **Agner** Solbakk. 43 (Ham) 86 96 00 15
- **Aksel** Havbankev. 2 (Ris) 86 17 38 08
- **Alex Ingolf** o.mek. Emiliehøj 15 (Høb) 86 27 62 50
- **Alf** kedelpas. Skolev. 26 (Gal) 86 94 36 31
- **Allan** Bogfinkev. 6 (Hat) 36 84 78 81

Thomsen Allan Bogfinkev. 6 (Hat) 87 61 34 23
- **Allan** Højnskildev. 7 (Ham) ..... **Hemmeligt nr.**
- **Allan** Århusv. 245 (Gal) 86 95 22 58
- **Allan Høg** mask.arb.
Lyngfeldvæng. 36 (Gal) 86 14 78 24
- **Allan & Lena** Agervangen 31 (Gal) 86 94 54 22
- **Allan & Lene** Baunev. 4 (Hss) 86 28 96 76
- **Allan & Solveig Qvist Jensen**
Viborgv. 49 G (ArV) 86 15 66 48
- **Anders** FrederiksAllé 127 (ArC) 32 16 72 85
- **Anders** Frederiksg. 88 (ArC) ..... **Hemmeligt nr.**
- **Anders** Hjortensg. 58 (ArC) 32 20 06 55
- **Anders** JensBaggesensV. 37 (ArN) 32 18 17 08
- **Anders** Sdr.Ringg. 10 (ArC) 32 11 17 01
- **Anders C** læge Spicavej 3 (Høb) 86 11 47 08
- **Anders & Anne Sophie Koch**
Borrevæng. 22 (Mår) 64 64 90 35
- **Anette** Glentev. 6 (Hat) 86 91 15 32
- **Anette** Skytsbjergv. 50 (Spo) 86 96 81 64
- **Anette Ruge** Stavtrupv. 52 D (Vij) 32 16 31 69
- **Anette Schjødt** Ådalspark. 11 (Hat) 86 98 37 98
- **Anja** Mølagervej 1 A (Hin) 86 91 26 04
- **Anker Michael** Grøthøjpark. 165 (Vij) 86 28 21 49
- **Anna** Rønnebærvæng. 24 (Gal) 86 95 41 74
- **Anna Lise** OttoBenzonsV. 43 (ArV) 86 16 64 17
- **Anna & Olaf** Egelundsv. 10 (Ris) 86 17 84 15
- **Annalise** Novemberv. 22 (ArV) 86 15 10 85
- **Anne Borup** Skejbytoft. 113 (ArN) 32 16 64 85
- **Anne Lindkvist** Skanderborgv. 88 (ArC) 32 17 03 57
- **Anne Marie** LarsKrusesG. 10 (ArC) 86 19 48 50
- **Anne Marie L** Kystvej. 47 (ArC) 48 25 05 48
- **Anne Sofie Tanderup Jens**
Willemoesg. 4 (ArN) 86 10 63 92
- **Annette** Skovgårdsvæng. 464 (Trf) 86 29 55 32
- **Annette** sygehjlp. Havtornvej 21 (ArN) 86 10 67 41
- **Annette & Verner Nielsen Braad**
Skovbrynet 10 (Ham) 86 96 34 12

Thomsen Annette Haugbølle Klaus Erik
HerlufTrollesG. 57 (ArN) 86 16 29 92
- **Annette Scheel** Pilegårdsv. 64 (Hss) ..... **Hemmeligt nr.**
- **Annette Scheel** bibliot.
Pilegårdsv. 64 (Hss) 86 28 11 14
- **Annette & F H** Strandbyv. 12 (Ris) 86 17 63 24
- **Anni Riis** Frømosevej 25 D (Til) 86 24 07 24
- **Anni Rosenkilde Thomsen & Benny Majlund** Høvervej 29 (Gal) 86 94 45 12
- **Anton Peder Lauge** forp.
Brendstrupgårdsv. 9 D (ArN) 86 78 54 25
- **Arne** OlafRudesV. 28 (Høb) 86 27 12 88
- **Arne** portør Ryv. 7 (ArV) 86 15 35 86
- **Arne** vognmd. Skovlundgårdsv. 57 (Vij) 86 14 50 98
- **Arne Hyltoft** mask.arb. Emmasv. 10 (Brb) . 86 13 20 78
- **Arnth Peter** Frøkærpark. 114 (Mår) ..... **Hemmeligt nr.**

Thomsen Axel Vestermark. 15 (Vij) 86 74 12 41
- **B** Fenrisvej 21 (Åbh) 86 15 72 55
- **B B** HolmeParkv. 213 (Høb) 86 27 53 71
- **B & J E Christensen** Stationsg. 20 (Ris) 86 17 44 23
- **Benny & Lene Elmose** Skolevæng. 9 (Trj) . 86 29 41 00
- **Bent** NyTiemannsv. 7 (Ham) 86 96 21 53
- **Bent** Tinghøjv. 17 (Hat) 86 49 18 17
- **Bent Kragh** Toftagerv. 10 (Hns) 86 97 42 96
- **Bent Aage** håndværk.
Musvågevej 30 (ArV) 86 10 27 35
- **Bente** Neptunvej 93 (Vij) 82 43 90 78
- **Bente** OtteRudsG. 37 (ArN) ..... **Hemmeligt nr.**
- **Bente** byggetekn. OtteRudsG. 37 (ArN) 86 16 67 40

Thomsen Bente Hegelund
Kirkedamm. 27 (ArC) 86 14 26 47
- **Bente Iris** Engskovgård 14 (Skd) 86 99 28 06
- **Bente Terese** KammaRahbeksV. 8 (Åbh) 86 15 91 50
- **Bettina & Klaus Møller** Jadevej 11 (Skd) 86 16 64 30
- **Bettina** Brovænget 15 (Egå) 86 74 27 57
- **Bettina Pia** Kalkærpark. 128 (Høb) 86 28 21 61
- **Bill** lods Havnågevej 7 (Egå) 86 22 35 87
- **Bill** miljøass. Jegstrupvæng. 633 (Trf) 86 29 56 57
- **Birgit S & Ernst Godthåb**
Egebækvej 123 (Høb) 86 19 14 20

Thomsen Birgitte Spanner
Gl.Kongev. 1 (Vij) 86 14 26 86
- **Birgitte & René** Skodshøjen 29 (Ris) 86 21 98 91
- **Birthe** Birgittev. 21 (Brb) 86 25 34 58
- **Birthe** Bygvænget 2 (Mke) 86 97 46 92
- **Birthe** Engparken 24 (Hat) 86 98 36 25
- **Birthe** Rønnevæng. 22 (Mal) 86 93 22 53
- **Birthe** Silkeborgv. 248 (Åbh) 86 15 75 27
- **Birthe & Frode Larsen**
EmilAarestrupsV. 6 (ArC) 86 19 03 76
- **Birthe & Birger Nygaard**
Toftlundv. 2 (Hal) 86 94 27 86
- **Birthe & Viggo Orla** Sydbakken 38 (Haj) ... 86 94 19 14
- **Bjarne** Agervangen 12 (Gal) 86 94 43 08
- **Bjarne** Sdr.Ringg. 39 (ArC) 87 34 15 73

Thomsen Bjarne

Østerg. 33 (ArC) 86 13 41 11
- **Bjørn** SkæringSandager 73 (Egå) 86 22 69 13
- **Bjørn & Merete** Nørrevæng. 169 (Trj) 86 29 51 31
- **Bo** Helbergsg. 32 (ArC) 86 14 20 91
- **Bo Mørch** Udsigten 29 (Brb) 86 26 16 48

Thomsen Bodil Leth Åtykkevej 11 (Ris) 86 17 30 91
- **Bodil & Kristian Valbak** Åtykkevej 11 (Ris) 86 17 30 91

Thomsen Brdr. Automobiler a/s
JensJuulsV. 11 (Vij) 87 33 10 20
Se annonce under:
Autoreparation
- **Brian** Lucernevej 6 (Hin) 86 91 04 01
- **Brian** Rødlundvej 284 (Haj) 86 94 24 36
- **Britta** SkådeSkovv. 17 (Høb) 86 12 82 32
- **Børge** arb.md. Tinghøjv. 2 (Hjo) 86 99 12 74
- **Børge** landpost Tværg. 185 (Mal) 86 93 18 03

Thomsen Børge mest.sv.
Engparken 24 (Hat) 86 98 18 54
- **Børge Frølund** rev. Lyngbakken 15 (Lys) .. 87 43 02 14
- **C H** Bogevænget 4 (Til) 86 24 42 78
- **Camilla** NymarksAllé 151 (Mår) 87 38 93 49
- **Carsten Bundgaard** salgskons.
SkådeHøjgårdsv. 51 (Høb) 86 27 11 18
- **Carsten Holmgaard** Sallv. 28 (Ham) 86 96 52 37
- **Casper Lund** Sievænget 8 (Til) 86 21 72 74
- **Catriona** Højvangsv. 28 (Vij) 86 11 22 08
- **Charles Thyge** krim.ass.
ByvangsAllé 28 (Vil) 86 14 18 27
- **Charlotte** Nørreg. 18 (Gal) 86 94 48 83
- **Charlotte** Ålborggade 15 A (ArC) 86 19 87 57
- **Charlotte Gregers** Egevænget 132 (Trf) ... 86 29 49 28
- **Chr N** tlf.o.mont.
ViggoStuckenbergsV. 1 (ArV) 86 16 68 06
- **Christian** Kærlundvej 28 (Vij) 86 17 18 58
- **Christian** afd.led. Oktobervej 7 (ArV) 86 15 65 77
- **Christina Avlaja** Engparken 11 (Åbh) 86 15 37 46
- **Claes** Neptunvej 50 (Vij) 86 14 82 72
- **Claus** Elsdyrvej 24 (Høb) ..... **Hemmeligt nr.**
- **Claus** Nyg. 3 (ArC) 86 19 25 38
- **Claus** Stenhøjgårdsv. 30 (Mal) 86 93 12 16
- **Claus Arnold** Løjenkærv. 3 (Odd) 86 54 44 88
- **Claus Balle** Bjørnholt 37 (Lys) 86 74 03 70
- **Claus & Susanna Herlyck**
Pilegårdsv. 227 (Hss) 86 28 40 85
- **Claus & Annette** Lærkevæng. 44 (Gal) 86 95 40 51
- **Claus Ø.** Fejøvænget 29 (Til) 86 24 86 95
- **Connie** Græsvangen 167 (Til) 86 24 11 75
- **Connie** Sigridsvej 12 (Brb) 86 25 92 72
- **Danny** ittogr. Grenåv. 816 (Skd) 86 99 00 38
- **Dianna Rothmann** Bavnebakk. 101 (Hss) .. 88 19 68 03
- **Ditte Hanberg** Brendstrupv. 82 (ArN) 86 16 87 30

Thomsen. Dk (Lone Kongsted)
MichaelDrewsensV. 19 (Høb) 70 20 04 99
75 85 40 80
86 26 40 81
- **Dorit & Jan** NyTjørneg. 28 (ArN) 86 10 13 24
- **Dorte Ryming** Horsensg. 2 (ArC) 86 13 78 65
- **Dorthe** Storkevej 26 (Hin) 87 62 00 63
- **Dorthe Reiche** Kalkærpark. 135 (Høb) 86 27 30 94
- **E** JensBaggesensV. 112 (ArN) 86 16 49 68
- **E Dybdal** Nørreg. 8 (Hin) 86 98 66 86
- **Edith** Gartnerpark. 4 K (Trl) 86 23 08 35
- **Edith Østergaard** VikærToften 8 (Ris) 86 21 16 32
- **Edmund** Nørreg. 9 C (Ham) 86 96 11 53
- **Elgil** Skolevangsv. 50 (Ham) 86 96 99 79
- **Elgil Hyltoft** Kornblomstv. 10 (Ham) 86 96 38 78

Thomsen El (Preben Thomsen)
Klamsagerv. 49 (Åbh) 86 25 14 10
Se annonce under:
El-installatører
- **Elin** Bernstorffsv. 40 (Vij) 86 11 91 33
- **Elin & Berit Schultze Jensen**
Randersv. 9 (ArN) 86 16 06 73
- **Elin & Hans O** Allegade 1 (Høg) 86 57 03 04
86 57 03 14
- **Elisabeth & Søren Gjesse**
H.C.Ørstedsv. 1 A (Vij) 86 14 75 35
- **Elisabeth Kanne** Rymarken 120 (ArV) 86 28 25 37
- **Elisabeth & Thomas H** Vegavej 61 (Høb) ... 86 11 73 68

Thomsen Ella Tornhøjv. 44 (Vij) 86 28 36 63
- **Ella** VejlbyToften 72 (Ris) 86 21 15 13
- **Ellen** BrobjergParkv. 3 (Egå) 86 22 07 38
- **Ellen** Kløvervang. 31 (Skd) 86 18 79 03
- **Elmar** Fuglekærv. 114 (Hss) 86 28 34 35
- **Else** Anbækvej 23 (Ham) 86 96 35 24
- **Else** Gartnervæng. 5 (Hns) 86 99 44 55
- **Else** MarselisBoul. 98 (ArC) 86 27 07 94
- **Else** Stationsv. 12 (Bed) 86 93 72 67
- **Else-Marie** Bøgevænget 11 (Gal) 86 94 45 65
- **Else Marie** FunchThomsensG. 4 (ArN) 86 16 15 32
- **Else & Carsten Schou**
Byagervej 82 K (Bed) 86 93 68 83
- **Elsebeth** Elgårdsminde 47 (Hin) 86 16 03 48
- **Elsebeth Buchholdtz** sygepl.
Langdalsv. 42 (Brb) 86 26 33 95
- **Erik** Engdalsvej 73 B (Brb) 86 26 19 72
- **Erik** Kornelvej 62 (Haj) 86 94 28 60
- **Erik** Parkvænget 36 (Trj) 86 29 99 45
- **Erik** Teglgårdsv. 23 (Høb) 86 11 62 37
- **Erik** Terosevej 18 (Skd) 86 99 22 41
- **Erik** Åbyhøjgård 3 (Åbh) 88 19 84 71
- **Erik** afd.led. Vibevej 8 (Hin) 86 98 55 44
- **Erik** chauf. Rønnevang. 8 (Sab) 86 24 43 28
- **Erik** hdls.medhj. Bremårevej 5 (Lys) 86 75 00 80
- **Erik** mask.arb. Høstvej 9 (ArN) 86 10 60 38
- **Erik** montør Birkepark. 4 (Åbh) 86 15 39 51
- **Erik** skrædd. Østerg. 15 (Vij) 86 14 39 12
- **Erik** typogr. Kirkevæng. 318 (Trf) 86 29 16 96
- **Erik Bo** el.nik.-tekn.
Jegstrupvæng. 423 (Trf) 86 29 06 68
- **Erik Brown** Gavnøvæng. 5 (Til) 86 24 64 45
- **Erik Dyrborg** Sigridsvej 21 (Brb) 86 25 28 32
- **Erling** chauf. Vikærsvej 1 A (Ris) 86 21 26 17
- **Erling** programmør Kildehaven 140 (Lys) ... 86 22 40 51
- **Eva** Møllebakk. 29 (Sab) 86 94 81 59
- **Eva** keram. Thorsagerv. 12 (Mke) 86 19 55 30
- **Eva Bitten** Solbærvej 16 (Sab) 86 94 82 84
- **Eva Dall** Kirkegårdsv. 53 (ArC) 75 72 56 02
- **Eva Krog** Kastaniev. 4 (ArN) 86 16 66 74
- **Evald** slagteriarb. MarselisBoul. 15 (ArC) 86 14 09 08
- **Finn S** Spørringv. 46 (Hjo) 86 98 95 75
- **Flemming** kommis Grenåv. 814 (Skd) 86 99 31 16
- **Flemming Kragh** Bygballev. 4 (Hjo) 86 99 91 15

Thomsen Food Line A/S
P.O.PedersensV. 14 (ArN) 86 18 61 00

Thomsen Food Line Steffen Petersen A/S
Balticag. 15 (ArC) 89 93 41 20
- **Frank** Nyvangsvej 22 (Haj) 32 12 85 20

Thomsen Frank Revisionsfirmaet
NyBanegårdsg. 51 (ArC) 86 18 07 44
- **Frank** Stenalderv. 201 (Brb) 32 12 11 99
- **Franz** Glentev. 3 (Hat) 87 61 30 91
- **Freddi** mask.arb. Kjærslund 35 (Vij) 86 29 15 69
- **Freddy Reinholt** Præstekravev. 19 (Skd) ... 86 99 17 72
- **Frederik** Haderslevg. 3 (ArC) 32 13 11 87
- **Fritz Thierry** Nordborgg. 33 (ArC) 86 11 42 22
- **G** Hjulbjergv. 64 A (Høb) 86 11 63 96
- **Gerda** Finsensg. 67 (ArN) 86 10 24 77
- **Gert** Agervvej 35 (Bed) 86 93 75 87
- **Gert** Søndermark. 115 (Hin) 86 98 73 95
- **Gitte** Ekstedhøj 37 (Lys) 77 89 19 44
- **Gitte** Østervangsv. 4 (Hat) 86 21 40 42
- **Gitte Auning** Skt.PaulsG. 60 (ArC) 86 18 15 35
- **Gregers** Havagervej 17 (Egå) 86 10 80 78
- **Grete** Ajstrupv. 14 (Mal) 86 93 03 38
- **Grethe** Byagervænge. 28 (Bed) 86 93 63 96
- **Grethe** HolmeByv. 25 A (Høb) 86 27 14 08
- **Grethe** Lundshøjgårdsv. 36 (Mal) 86 93 19 22
- **Grethe B & Henrik Hermind**
Østergårdstoft. 27 (Hjo) 86 13 90 82
- **Grethe Normann** Fuglevænge. 5 (Gal) 86 95 42 12
- **Gudrun** RudolphWulffsG. 14 (ArC) 86 14 40 38
- **Gunnar** Nyvangsvej 2 B (Høg) 86 92 18 63
- **Gunnar** snedk. Baunev. 40 (Hss) 86 28 18 28

Thomsen Gunner Thorvaldsensg. 32 (ArC) ... 86 13 30 32
- **Gurli** Delfivej 4 (Hjo) 35 12 96 20
- **H** Skræenten 4 (Gal) 86 94 38 69
- **H** Stenkelbjerg. 41 (Til) 86 24 52 34
- **H P O** kont.pakmest. HolmeMøllev. 31 (Vij) 86 14 90 78
- **H Steen** hdls.rejs. Røgelvej 5 (Brb) 86 25 25 99
- **Hanne** Frøkærpark. 114 (Mår) 86 29 10 46
- **Hanne** GedingSev. 42 (Til) 86 24 22 08
- **Hanne** HansEgedesV. 120 (ArN) 86 94 60 60
- **Hanne** Illerupvej 41 (ArN) 86 16 15 13
- **Hanne** Præstevangsv. 31 (ArV) 86 15 43 02
- **Hanne** Torvevæng. 1 (Trj) 86 22 59 19
- **Hanne** ormsorgsled. Herredsv. 11 (ArV) 86 15 67 72
- **Hanne Krarup** Hammershusv. 52 (ArV) 86 10 16 40
- **Hanne Lund** cand.mag.
Kasernebouleverden 20 (ArC) 86 12 53 07

Thomsen Hanne Thrue lær.
Kiltrosev. 3 (ArN) 86 16 13 22
- **Hanne Vibeke** Høgevej 35 (ArV) 87 39 02 10
- **Hans** Safirvej 7 (Skd) 86 99 08 70
- **Hans Christian Bisgaard**
Vest.Ringg. 52 (ArC) 35 12 09 89
- **Hans Jørgen** Skarevænge. 38 (Til) 86 24 31 74

Thomsen Hans Jørgen ApS
Kirkebakk. 9 (Bed) 86 93 63 72
- **Hans Jørgen Nyborg** Acervej 14 (Haj) 86 94 13 07
- **Hans Ove** Elmsager 9 (Ris) 86 21 95 23

Thomsen Hans Sylvain lekt.
Lindevangsv. 3 A (Ris) 86 17 62 94
- **Hardy & Inger-Lise** Egev. 17 (Hns) 86 99 45 38
- **Harly** truckfør. Bildbjergv. 25 (ArN) 86 10 12 67
- **Harry** Lundbyesg. 6 (ArC) 86 13 58 06
- **Heine** Højdedraget 20 (Ham) 86 96 24 03
- **Helen Vita** Nørrevæng. 126 (Trj) 86 29 13 52
- **Helga** Stationsv. 1 C (Høg) 86 92 12 62
- **Helle & Allan** Bondehaven 25 (Skd) 86 99 34 61
- **Henning** Grønhøjv. 8 (Ham) 86 96 19 57
- **Henning** Janesvej 21 (Brb) 88 17 58 08
- **Henning** Skovvangsv. 169 (ArN) 86 16 22 23
- **Henning** lær. Vest.Tingskovv. 18 (Trf) 86 29 04 80
- **Henning Birkbak** Elverdalsv. 110 (Høb) 86 27 26 18
- **Henning H** Asmusvæng. 12 B (Hjo) 86 22 77 49
- **Henning Jørgen** Skovlundgårdsv. 55 (Vij) .. 82 43 61 72
- **Henning Ploug** Grønhøjv. 67 (Haj) 86 94 19 76
- **Henrik** Kornelvej 54 (Haj) 87 48 36 10
- **Henrik** Rigtrupvej 46 (Hat) 86 49 19 09
- **Henrik** Wilstersg. 28 (ArC) 86 19 60 02
- **Henrik** henth Kappelsdal 36 (Ham) 86 98 77 08
- **Henrik Brown** Østboulevarden 25 (ArC) 86 19 47 40
- **Henrik Dohn Andersen & Anette**
Falstersg. 27 (ArC) 86 19 79 42
- **Henrik Meyer** Egevangen 3 (Sol) 98 40 74 20
- **Hildur** Nordborgg. 9 (ArC) 86 14 45 39
- **Holger Brown** Strandagerv. 15 (Egå) 86 22 20 64
- **Holger Brown** Østboulevarden 25 (ArC) 86 19 18 18
- **Holger Egaa** Klintev. 14 (Gal) 86 94 45 42
- **I** Kirkegårdsv. 53 (ArC) 86 16 56 49
- **Ib** Bernstorffsv. 56 (Vij) 86 11 92 55
- **Ib** Bygaden 27 (Lys) 86 16 95 96
- **Ib** Sætoften 35 (Egå) 86 22 39 20

Thomsen Ib Bruno Myggenæsv. 4 A (ArN) .. 86 19 99 84
- **Ina See** Gyden 3 (Hjo) 86 99 80 95
- **Inga** bankass. Balderslev 4 A (Gal) 86 94 45 63
- **Inge** Læsevej 3 B (Hin) 86 91 19 39
- **Inge Amtoft** Teglbakk. 41 (Høb) 86 27 47 99
- **Inge Hede** Møllebakk. 35 (Sab) 86 94 92 91
- **Inge & Per** Enghaven 68 (Hat) 86 91 50 52
- **Inger** MadMüllersG. 15 (ArC) 86 19 43 30
- **Inger** Torvevæng. 158 (Trj) 86 29 69 03
- **Inger Marie** Elgårdsminde 68 (Hin) 86 91 18 51
- **Inger Reng** Drammelstrupv. 256 (Sol) 86 92 72 12
- **J A** gdr. Galtenv. 4 (Hat) 86 98 05 10
- **J Høj** Vidtskuev. 6 (Vij) 86 28 82 98
- **J J** trikot.hdl. Rymarken 44 (ArV) 86 15 18 05
- **Jacob** Ebeltoftv. 58 (Mke) 86 37 66 01
- **Jacob ErikBøghsV.** 6 N (Åbh) 86 19 36 64
88 16 50 77
- **Jacob Moesgaard** Kunneruphøj 40 (Hss) ... 86 14 45 22
- **Jakob** Voldbyvej 38 (Ham) 87 62 06 96
- **Jakob Hartvig** Eckersbergsg. 30 (ArC) 32 12 60 58
- **Jan** Gungdyvej 35 (Høg) 86 92 15 30
- **Jan** Søndersøv. 20 (Ris) 86 17 41 96
- **Jan** Vester Alle 27 (Høg) 86 17 30 68
- **Jan** konsulent Solvejen 2 A (Egå) 86 22 39 06
- **Jan Agerbo** Blåmunkev. 28 (Ris) 86 17 30 06
- **Jan Brask** Nordborgg. 10 (ArC) 86 11 32 17

Thomsen Jan og Gitte
Engskovtoft. 17 (Skd) 86 23 25 21
- **Jan Søgaard** Fuglevæng. 99 (Hns) 98 99 62 33
- **Jane & Alex Christensen**
Fuglevæng. 26 (Gal) 86 22 30 49
- **Jane Kallestrup** Byagervæng. 54 (Bed) 86 93 09 77
- **Jannl Jul** Tjelevej 17 (Ris) 86 21 31 40
- **Jannie** Monradsvej 15 (Vij) 86 11 95 80
- **Janus Laust** Skovsangerv. 39 (Hin) 86 98 52 86
- **Jean** Rønnehaven 46 (Lys) 86 21 05 80
- **Jeanette** Mødalvej 17 (Sab) 86 43 14 74
- **Jeff** Kappelsdal 7 (Ham) 86 96 90 68
- **Jenny** Nordborgg. 7 (ArC) 86 14 53 06
- **Jens** J.Skjoldborgs Vej 29 (Åbh) 86 25 27 34
- **Jens** Nordvestpass. 24 (ArN) 86 10 03 76
- **Jens** SøbyKirkev. 17 (Ham) 86 96 38 81
- **Jens** Teglbakk. 59 (Høb) 86 27 96 07
- **Jens** gdr. Tranbjerggårdsv. 20 (Mår) 86 29 03 95
- **Jens** tjen. Æblevej 15 (Høb) 86 27 08 57
- **Jens Chr** typogr. SkæringParkv. 64 (Egå) ... 86 74 01 09
- **Jens E** mask.pas. Høvej 67 (Lys) 86 22 30 89

Thomsen Jens Ebbe mag.scient.
Kildevang. 13 (Hin) 86 98 82 94
- **Jens K** kont.ch. Fasanv. 4 (ArV) 86 15 06 07
- **Jens K** snedk. Rugbakkev. 7 (ArN) 86 16 59 06
- **Jens Kr** Spireavej 22 (Gal) 86 94 59 60
- **Jens Kristian & Emmy** Sallv. 20 D (Ham) ... 86 96 94 63
- **Jens Laurits** Hørhavevej 62 S (Høb) 86 27 07 61
- **Jens Leicht** Silkeborgv. 8 (Gal) 86 94 32 89
- **Jens Peter** mek. Toftegårdsv. 8 (Hin) 86 98 77 40
- **Jens Peter Frølund**
Katrinebjergv. 67 (ArN) 86 26 35 05
- **Jens & Jette** Kirkevæng. 207 (Trf) 86 29 54 18

Thomsen Jens Aage frisør
Højgårdsv. 57 (Høg) 86 92 30 81
- **Jens Åge Søgård** chauf. Birkev. 3 (Hns) 86 97 41 74
- **Jesper** Engdraget 17 B (Til) 86 78 70 25
- **Jesper** Jernaldervæng. 7 (Brb) 86 24 04 05
- **Jesper** Nymarksvej 11 (Mår) 86 10 44 54
- **Jesper** Tisetv. 20 (Sol) 86 92 78 20
- **Jesper Funch** Flinthøjen 47 (Hin) 86 21 45 58
- **Jesper Hyttel** Skelagerv. 444 (ArN) 86 10 99 56
- **Jesper Skovhus** Vestervang 22 (ArC) 86 18 77 17
- **Jesper Thinggaard**
Brendstrupgårdsv. 9 A (ArN) 32 12 61 60
- **Joan** Tamperdalsv. 7 (ArV) 86 16 43 06
- **Johanne** Tjelevej 24 (Ris) 86 21 12 80
- **Johannes Birk** Islandsg. B (ArN) 32 15 62 09
- **Johannes Korsholm** Engdalsvej 117 (Brb) . 35 26 25 66
- **John** Rosenkrantzg. 16 (ArC) 86 19 01 35
- **John Buskjær** Søndervang. 33 (Vlj) 86 14 10 52

Thomsen John L læge Ryesgade 31 (ArC) 86 13 72 13

Telefonkonsultation fra 8 - 9 ..... 86 27 11 16
- **John S** Langelinieparkv. 7 (ArC) 86 78 28 27
- **John Schmidt** automek.
Pilegårdsv. 45 (Hss) 86 28 24 27
- **John & Hanne** Hyldehaven 27 (Lys) 86 22 13 59
- **Johnny** jotho Skovsgårdsv. 33 (Høg) 87 68 00 61
- **Jonas** BrobjergParkv. 85 (Egå) 32 17 43 25
- **Jonas** Ligusterv. 13 (Gal) 86 94 67 69
- **Jonna** Tjelevej 33 (Ris) ..... **Hemmeligt nr.**
- **Jonna Bach** Nyringen

Thomsen Ketty Dahl Mågevej 6 (Hin) 86 98 54 18
- **Kevin** Tousvej 83 (Åbh) 82 43 71 21
- **Kla Toft** Universitetspark. 4 (ArC) 89 42 71 90
- **Kim** Egebæksvej.105 (Høb) 48 41 30 51
- **Kim Hartlev** KongsvangAllé 8 (ArC 86 14 90 25
- **Kirsten** Hindhøjen 34 (Hin) 86 98 60 84
- **Kirsten Fregerslev** Østergårdsv. 226 (SoD .. 86 92 86 50
- **Kirsten Holle** Søkjærvej 17 (Vij) 86 29 57 47
  88 16 51 35
- **Kirsten Reinholt** Rønvangen 35 (Hin) 86 91 23 31
- **Kirsten S.** ViggoStuckenbergsV. 7 (ArV) 86 10 69 73
- **Kjeld** Bondeshøj. 5 (Hin) 86 91 05 04
- **Kjeld Mølgaard** lær.
  Skovsgårdsv. 66 (Høg) 86 28 22 38
- **Klaus** Egebjergv. 79 (Brb) 86 26 56 03
- **Klaus** HasleCenterv. 171 (ArV) 86 16 42 08
- **Klaus** cand.pharm. Saturnvej 8 (Vij) 86 14 73 17
- **Klaus Dahl** cand.mag.
  RundhøjAllé 80 A (Høb) 86 11 96 32
- **Knud** Fastrupvej 36 (SoD 86 92 73 06
- **Knud** GedingSøv. 15 (Til) 86 24 46 25
- **Knud** Hvedevæng. 1 (Hat) 86 98 18 64
- **Knud** Lærkehøjv. 4 (Høb) 86 27 56 12
- **Knud** cand.scient. Samsøgade 83 (ArC 86 19 68 17
- **Knud** gdr. Østerg. 2 (Hin) 86 98 60 64
- **Knud Anton** Kystvej. 7 (ArC 86 18 17 01
- **Knud Erik** Jagtvej 116 (Ham) 86 94 82 68

Thomsen Knud Høgdal fabr.
Ebeltoftv. 46 (Mke) 86 37 71 71
- **Kristian** TilstBypark 24 (Til) 86 24 21 35
- **Kristina Serup Hansen & Flemming Bent**
  Hørretløkk. 461 (Mår) 44 48 44 75
- **Kurt** Enemærket 17 (Ris) 86 21 49 24
- **Kurt** HolmeParkv. 268 (Høb) 75 92 13 45

Thomsen Kaare Kærgårdsv. 79 (Sol) 86 11 32 11
- **L** Bakkehegn. 32 (ArV) 86 15 99 50
- **L** Herredsv. 18 (Hin) 86 98 83 32
- **Lalla Pihl** Vårgyvelv. 3 (Hal) 86 94 22 84
- **Lars Chr.** Skarøvæng. 44 (Til) 86 24 44 76

Thomsen Lars Holle
Trankærgårdsv. 56 (Trj) 86 29 09 90
- **Lars Peter** Lundingsg. 3 (ArC 32 12 50 09

Thomsen Lars-Peter advok.
Fortebakk. 20 (Ris) 86 20 99 00
- **Lars-Peter & Laila L Holm**
  Fortebakk. 20 (Ris) 86 17 36 00

Thomsen Lars Toft Præstetoft. 67 (Bed) 86 93 83 77
- **Lauge H E** Århusv. 51 (Hin) 86 91 14 79
- **Laust Mølgaard** Jarksmindev. 166 B (Vij) ... 86 28 91 10
- **Leif** Lyngv. 5 (Ris) 86 17 95 97
- **Leif** Skeltoften 27 (Bed) 86 93 60 98
- **Leif** Åskrænten 1 (Ega) 86 22 14 71
- **Leif** planlæg. Sdr.Ringg. 73 (ArC 86 14 77 53

Thomsen Leif og Karen
Paludan-MüllersV. 115 (ArV) 86 16 46 30
- **Lene** Bedervej 70 (Mår) 86 29 47 10
- **Lene** KajMunksV. 66 (Vij) 86 14 13 38
- **Lene Korsager** Nordborgg. 55 (ArC 86 11 52 92
- **Lene Leth** lelth BødkerBallesGård 36 (ArC 86 10 01 63
- **Lene S Arne Leif** Nørretoft. 18 (Ham) 86 96 45 27
- **Lene & Robert Chr** Byagervej 82 V (Bed .. 86 93 85 33
- **Lene Aagaard** Nordrevej 31 (Sab) 87 62 93 95
- **Lillian Bruun** Agerv. 15 (Mår) 86 29 53 60
- **Lilly** bankass. Kantorvæng. 3 (Ris) 86 21 03 41
- **Line** Søskrænten 13 (Vij) 86 28 28 62
- **Lis** Bakkehegn. 32 (ArV) 88 19 47 57
- **Lis** NødkærAllé 6 (Høb) 86 27 89 12
- **Lis** klin.ass. HolmeMøllev. 24 A (Vij) 86 14 36 88
- **Lisbet** L.A.RingsV. 52 A (Høb) 86 27 32 60

Lisbeth Bisgaard & Peter Bisgaard
Højkolvej 48 (ArV) 86 15 02 40
- **Lise** Annettevej 11 (Brb) 86 25 26 60
- **Lone Bæksgaard** Solbærhaven 162 (Lys) .. 86 15 69 95
- **Lone Pertou** HenrikHertzV. 60 (Åbh) 86 25 91 09
- **Lotte Kronborg** Mejlg. 85 (ArC 98 16 03 04
- **Louise** Rønne Alle 3 A (Åbh) 86 27 96 00

Louise & Christian Forsberg Ohrt
Hjelmagervæng. 33 (Skd) 86 78 50 66
- **Louise Rye** Hjelmensg. 4 B (ArC 32 11 44 89
- **M H.** Pontoppidans Gade 12 (ArC 86 12 29 17
- **M** forst. Kantorpark. 37 (Ris) 86 21 12 89
- **M F** Nordrevej 74 (Åbh) 86 19 04 32
- **Mads** Egev. 1 A (Skd) 87 53 87 69
- **Mads** HolmeParkv. 52 (Høb) 86 12 73 04
- **Mads Rosendahl** Joh.BaunePl. 6 (ArC 32 15 18 38
- **Magnus & Aino K** Tilemannsv. 7 (Ham) 86 96 35 17
- **Majbrit** Bøggildsv. 19 (Hjo) 86 12 37 58
- **Malte Sandvej** IvarHuitfeldtsG. 7 (ArN) 32 15 60 72
- **Margit** ÅrslevMøllev. 57 (Brb) 86 26 28 58
- **Marianne** TilstBypark 23 (Til) 86 24 63 78
- **Marianne** adjkt. OtteRudsG. 21 (ArN) 86 16 86 62
- **Marianne Dyhr** Solhvervsv. 16 (ArN) 86 10 64 69
- **Marlene** L.A.RingsV. 10 A (Høb) 86 19 05 01

Thomsen Martha Gladbo zoneterap.
Fredericiag. 37 (ArC 86 12 51 02
- **Martin** Visbygade 4 (ArN) 86 10 11 47
- **Martin** Århusv. 243 (Gal) 86 94 35 25
- **Martin Bonde** Skolelodd. 3 (Hjo) 32 16 80 95
- **Mefina Brahe** Vesttoften 4 (Ega) 86 12 41 24
- **Melvin** Tåsingeg. 14 (ArN) 86 20 16 02
- **Merete** Godthåbsg. 9 (ArC) 86 12 92 24
- **Merete & Bjarne** Grøndalsv. 250 (Vij) 86 28 24 14
- **Mette Højbjerre** Byagervej 68 B (Bed) 86 93 86 87
- **Mette Lund** Bakke Alle 4 (Åbh) 86 12 59 92
- **Mette S & Claus Dittiefsen**
  Højmarkvej 13 (Høb) 86 27 07 29
- **Mette Stenlokke** Filippav. 33 (Høb) 87 36 07 70
- **Mette & Jens-Aage** Stenkelbjergv. 27 (Til) 86 24 20 21
- **Michael** Bellisvej 1 (Hns) 36 93 24 83
  86 99 93 11
- **Michael** GI Århusvej 20 (Ham) 98 48 97 37
- **Michael** Højgårdspark. 7 (Tri) 35 10 23 45
- **Michael** Rugvej 2 (Gal) ..... **Hemmeligt nr.**
- **Michael & Pia Andersen**
  Enebærv. 2 B (Gal) 86 95 02 75
- **Michael Hartmann** Hasseltoft. 6 (Hss) 86 24 95 20

Thomsen Michael og Tina Agerv. 3 (Gal) 60 83 83 60

Thomsen Michael Rønde
Thorvaldsensg. 19 (ArC 86 19 67 75
- **Michael Svanholm** Strandbyv. 29 (Ris) 86 10 40 07
- **Mie Kjer** Engskovvæng. 114 (Skd) 32 82 11 38

Thomsen Mogens FritzSybergsV. 9 (Høb) 86 27 27 45
- **Mogens** Søndrerg. 30 (Hat) 86 98 20 84
- **Mogens S.** Elstedhøj 5 (Lys) 86 22 88 23
- **Mogens & Birgit** Solbakk. 64 (Ham) 86 96 92 81
- **Morten** Højvænget 2 (Bed) 86 93 60 15
- **Morten** JemsBaggesensV. 106 (ArN) 86 16 34 58
- **Morten** Rosenv. 1 (Hat) ..... **Hemmeligt nr.**
- **Morten** Smedevæng. 56 (Gal) 87 54 08 30
- **Morten** VilhelmBeckSV. 39 (Vij) 86 93 66 63
- **Morten Bent** Rosenv. 1 (Hat) ..... **Hemmeligt nr.**
- **Nick Bovbjerg** Onstedvej 5 (Sol) 86 93 27 79
- **Niels** HansEgedesV. 63 (ArN) 86 16 51 09
- **Niels** Lærkehøjv. 14 (Høb) 86 72 52 51

Thomsen Niels Abild markedsch.
Ladefogedv. 27 (ArN) 87 41 07 11

Thomsen Niels Dejgaard kogemest.
Agervangen 35 (Gal) 86 94 41 69
- **Niels Erik** Søvangen 17 (Gal) 86 94 50 45
  86 94 50 57
- **Niels Holger** Birkhøjen 26 (Hin) 86 98 54 51
- **Niels** J.o.læge Byløkken 44 (Ris) 86 21 66 12
- **Niels Martin** Skovvangsv. 2 (Hat) 86 17 71 76
- **Niels Martin** musik. Skovvangsv. 2 (Hat) 86 99 88 44
- **Niels Mørch** Holmegårdsv. 29 (Høb) 86 11 43 44
- **Niels Thomas Haaning**
  Stenalderv. 99 (Brb) 35 13 29 05
- **Nikolaj** Stavnsbakk. 10 (Ris) 86 19 11 43
- **Nils Leicht** programmer
  Hansthofmv. 18 (Egå) 86 22 39 17
- **Nina** o.ass. HaraldKiddesV. 46 (Åbh) 86 15 82 04
- **Nis Chr** Havkærvæng. 131 (Til) 86 42 92 01
- **Ole** Jegstrupvæng. 575 (Trj) 32 12 76 28
- **Ole** docent dr.phil. SkolevangsAllé 53 (Ris) .. 86 17 76 96
- **Ole** møb.polstr. Fusagervej 32 (Hin) 86 98 80 38
- **Ole** typogr. Kærgårdsv. 57 (Sol) 86 92 77 12
- **Ole Hygum** Ellehøjen 1 (Lys) 87 52 02 92
- **Ole & Pia Klemensen**
  Tretommerv. 15 C (Ris) 86 17 58 78
- **Ole Krog** datal. OleRømersAllé 11 (GaD 86 24 87 15
- **Ole L.** Skovbrynet 16 (ArC 86 11 02 60
- **Ole Rud** Lindenborgv. 51 (Ris) 86 22 05 97
- **Ole Schmidt** Illerupvej 1 (ArN) 86 10 39 96
- **Omar** stud. Frejasv. 1 (Hat) 87 61 08 78
- **Omar Chr. Lund** Frejasv. 1 (HaD 66 11 20 02
- **Omar Christian Lund** Frejasv. 1 (Hat) ... **Hemmeligt nr.**
- **Orla** Rosenv. 12 (Ris) 86 18 40 00
- **Orla Leif** Rosenv. 12 (Ris) 86 17 77 03
- **Otto** Grønneg. 111 (ArC) 86 13 46 26
- **Ove** snedk. Syrenvæng. 6 (Hns) 86 99 45 41
- **Ove Vestergård** arb.md.
  Viborgv. 807 (Sab) 86 94 87 07
- **Palle** Hørgårdsv. 47 L (Ris) 86 17 84 54
- **Palle** Kildeagerv. 27 (Hin) 87 61 07 86

Thomsen Palle B A/S
SørenNymarksV. 9 (Høb) 86 29 18 22

Thomsen Palle B A/S
SørenNymarksV. 9 (Høb) 86 29 18 22

Thomsen Palle B A/S
SørenNymarksV. 9 A (Høb) 86 40 82 00
- **Palle B** ing. SkådeHøjgårdsv. 56 (Høb) 86 27 17 01

Thomsen Palle B A/S
SørenNymarksV. 9 A (Høb) 87 47 74 00
- **Palle Helboe** møb.snedk.
  Hjelmagerv. 28 (Skd) 86 99 24 10
- **Paul Erik** F.VestergaardsG. 18 (ArC 86 13 35 25

Thomsen Per Banevolden 12 (MaD 86 93 29 49
- **Per** Marconivej 7 (Vij) 86 14 37 24
- **Per** Sømosevej 10 (Gal) 86 94 58 34
- **Per** driftsleder civiløkonom
  Runegårdsv. 19 (Høb) 86 14 72 48
- **Per** o.mont. Rugvej 30 (Gal) 86 94 52 85
- **Per** past. Skovdalsv. 18 (Vij) 86 14 76 56
- **Per Dunkelskov**
  RugholmHaveforening 201 (Vij) 86 75 30 75
- **Per Dunkelskov** RundhøjAllé 56 (Høb) 86 29 69 13
- **Per Hove** stud.med.
  GertrudRaskSV. 8 (ArN) 86 10 72 52
- **Per Lund** Præstemarksv. 30 (Ham) 97 22 03 95
- **Peter** Hørstykkev. 14 (Brb) 86 77 00 15
- **Peter** Åbyhøjvej 27 (ArV) 86 15 42 07
- **Peter Mygind** Solskrænt. 10 (Brb) 97 21 56 58
- **Peter Møller** Østerløkk. 21 (Til) 86 24 42 19
- **Peter & Beata** JeppeAakjærsV. 26 A (Åbh) . 86 12 45 71
  86 25 46 71
- **Peter & Ulla** RosenvangsAllé 27 (Vij) 86 11 55 15
- **Philip Bredahl** Vest.Ringg. 226 (ArC ..... **Hemmeligt nr.**
- **Pia** Farrevej 22 (Gal) 86 94 42 23
- **Pia Lindstrøm** LarsKrusesG. 12 (ArC 86 20 17 07

Thomsen Pia Machenhauer
Birkehaven 24 (Lys) 86 22 74 52
- **Poul Brask** Irs. Søtoften 6 (Ega) 86 22 45 12
- **Preben** Glentev. 1 (Hat) 86 91 53 54

Thomsen Preben aut.el-install.
Klamsagerv. 49 (Åbh) 86 25 14 10
- **Preben** Lyngbygårdsv. 48 (Brb) 86 26 12 87
- **Preben** Rugvej 2 (Gal) 86 94 61 52
- **Preben** distriktschef Borgvold 12 (Vij) 75 92 12 22
- **Preben** forr.fgr. Langengev. 109 (Ris) 86 21 22 94
- **Preben Klinose** Kærvænget 43 (Trj) 86 29 17 89
- **R** Haslevej 14 (Åbh) 86 24 25 40
- **R Vilhumsen** sygehjlp.
  Langelandsg. 58 (ArC 86 19 35 20
- **Rasmus** Dr Margrethes Vej 29 (ArN) 35 13 60 83
- **Rasmussen Esben. Mllo**
  BrabrandSkovv. 26 (Brb) 86 19 60 66
- **Richard** automek. Fuglevæng. 21 (Hns) 86 99 53 30

Thomsen Richard A/S
EdwinRahrsV. 85 (Brb) 86 26 32 00
- **Richard & Anne** Kirkebakk. 68 (Bed) 86 93 60 92
- **Rikke** Hjelmagerpark. 374 B (Skd) 86 16 39 41
- **Rikke** Kastanie Alle 1 A (Åbh) 32 13 77 10
- **Rikke** Ladefogedv. 45 D (ArN) 86 10 61 82
- **Rikke** Nørreg. 38 (Gal) 86 13 63 32

Thomsen Rise og Egon
Nørrevæng. 154 (Trj) 86 29 04 63
- **Rita** Kirsebærhaven 80 (Lys) 86 22 28 78
- **Rosa** syer. MartinVahlsV. 1 (ArC 86 13 86 15
- **Ruth** Kridthøjv. 17 (Høb) 86 27 33 97
- **Ruth** sygepl. Hjukgårdsv. 17 (Trf) 86 23 12 83
- **Ruth Davids** sygepl. Byløkken 42 (Ris) 86 21 22 27
- **Ruth Edith** Hasleh0jv. 51 (ArV) 86 15 99 14
- **Ryan** Tycho Brahes Alle 9 (Gal) 86 94 77 75
- **S** Nørrevæng. 105 (Trj) 86 29 38 43
- **S K** tlf.arb. Jeksenvej 110 (GaD 86 95 01 06
- **Sam Nikolaj** Sønder Alle 25 A (ArC 32 20 62 41
- **Sara** HenrikHertzV. 49 (Åbh) 35 10 92 23
- **Sara Juel** Engdraget 5 B (Til) 86 98 73 34

Thomsen-Schulze David Niklas
HansBrogesV. 13 (Brb) 86 24 45 40
- **Signe Opstrup** TietgensPl. 9 (ArC 86 17 86 40
- **Sigrid** Solbærhaven 71 (Lys) 86 22 14 31
- **Sigurd** Sønsommerv. 55 (Hjo) 86 74 28 64
- **Sonja Hampen** Solskrævæng. 24 (Gal) 86 94 66 49
- **Steen** Enghaven 6 (Ega) 86 22 44 62
- **Stefan** Amdrupvej 12 (Hat) 86 75 94 95
- **Steffen K.** Dronninghøj 1 (Gal) 35 11 53 88
- **Sten** Østervang. 30 (Gal) ..... **Hemmeligt nr.**
- **Sten Brask** konstr.
  Bækkelundsv. 13 A (Ris) 86 17 74 49
- **Sten Rudi** Assensgade 18 (ArC 54 87 33 35
- **Susanne** Askgårdsv. 3 (MaD ..... **Hemmeligt nr.**
- **Susanne** Nyringen 4 (Ris) 86 21 09 18
- **Susanne** Solsortev. 7 B (ArV) 86 15 25 47
  86 15 25 58
  86 15 28 63
- **Susanne & Erling** Grenåv. 615 (Skd) 86 22 35 78

Thomsen Susanne & Jørgen Krogh
Skodshøjen 23 (Ris) 86 21 33 27
- **Sv** kapt. Omegapark. 22 (Vij) 86 28 89 28
  87 34 05 16
- **Sven** Lindevæng. 10 (Mal) 86 10 45 75
- **Svend** Byagervæng. 58 (Bed) 86 93 66 17
- **Svend** Kirkevæng. 118 (Trj) 86 29 19 07
- **Svend** chauf. Haslevangsv. 14 A (ArV) 86 15 11 26
- **Svend Aa Nygaard** tlf.mest.
  Kejstrupv. 3 (Ris) 86 17 88 03
- **Søren** Koldkærvej 6 (Hjo) 86 99 97 96
- **Søren** Spiræavej 13 (Hal) 35 36 09 30
- **Søren** Tulipanvej 17 (Hns) 86 99 90 65

Thomsen Søren ing. Hellasvej 5 (Hjo) 86 99 97 01
- **Søren G.** Strandpark. 28 (ArC 86 93 79 11
- **Søren Goul** Hjulbjergv. 107 (Høb) 86 27 20 89
- **Søren Mølund** PederSkramsG. 18 (ArN) 78 78 18 96
- **Søren Risbjerg** Strandtoft. 58 (Egå) 86 22 01 09
- **Søren Steen** P.S.KrøyersV. 17 (Høb) 86 27 86 20
- **T** SkejbyVænge 291 (ArN) 86 78 21 26
- **T** ekspeditr. Norgesv. 50 (Hat) 86 98 35 17
- **T A** tømr. Junivej 12 (ArV) 86 15 68 79
- **Thomas Arnold** Holmkærvej 51 (Trl) ..... **Hemmeligt nr.**
- **Thomas Martin** Hermelinv. 13 (Høb) 86 27 28 53
- **Thomas Obbekær** Bavnegårdsv. 44 (Hss) .. 86 75 20 80
- **Thomas Rask** Rosenhaven 4 (Høg) 86 92 29 94
- **Thomas & Renate** Tværg. 121 (Mal) 86 93 19 35
- **Thorkild** Kirkebakk. 35 A (Bed) 97 92 33 16

Thomsen Tina GI.Stillingv. 431 (Haj) 86 94 27 33
- **Tina** Nedergårdsv. 14 A (ArN) 86 21 26 45

Thomsen Tina Rørsangerv. 48 (Hin) 86 76 58 90
- **Tina** frisør Nytoften 18 (Haj) 86 94 10 24
- **Tina G & Ole** Skejbytoft. 73 (ArN) 86 10 97 87
- **Tina Lyltkegård** Silkeborgv. 104 (ArC) 86 42 41 62
- **Tom Christian** AlbertNaursV. 2 (Høb) 86 27 59 80
- **Tommy** Hjaltesvej 49 (Hat) 87 61 01 64
- **Torben Henry** Hougårdsv. 60 (Brb) 86 26 28 70
- **Torkild Holck** forr.før. Fredensg. 39 (ArC .. 86 13 63 73
- **Toriel** blik.sl. Holmev. 276 (Høb) 86 11 27 02
- **Tove** Jelshøjvæng. 23 (Høb) 86 27 37 09
- **Tove** Junivej 7 (ArV) 86 15 24 97
- **Tove** Sdr.Ringg. 13 (ArC 86 14 61 92
- **Trine** Vestergårds Alle 62 (Hag) 86 92 21 24
- **Trine Holm** Thorvaldsensg. 7 (ArC 86 75 51 71
- **Trine Lund** Stavnsvej 259 (Til) 32 14 26 10
- **Troels** Skoleg. 21 (ArC 32 14 36 10
- **Troels Pil** Bronzealderv. 17 (ArV) 88 19 50 40
- **U P** C.A.ThyregodsV. 97 (Åbh) 86 25 14 23
- **Uffe** Bjørnholt 168 (Lys) 86 18 16 94
- **Uffe** Æblehaven 45 B (Høg) 86 14 51 64

Thomsen Ulrik Møller Tornhøjv. 57 (Vij) 86 28 93 75
- **V Piben** Bernstorffsv. 87 (Vij) 86 14 87 78
- **Vagn** gdr. Østerledd. 7 (Hat) 86 91 43 17
- **Vagner** Riisbakken 14 (Hin) 86 91 23 30
- **Valborg** Søballev. 32 (Gal) 86 95 00 88
- **Verner & Annemarie**
  ProvstBallesV. 6 (ArN) 86 16 00 23
- **Vibeke & Hans** Horsevej 13 (Gal) 86 94 50 18
- **Viggo** Skovbrynet 38 (Ham) 87 62 00 02
- **Villy** Odensegade 14 (ArC 86 13 60 87
- **Villy Bay** Rosenvæng. 90 (Høg) 86 92 30 16
- **Vivi** Johs.Ewalds Vej 73 (Åbh) 86 12 42 92
- **Walther** repnr. Strandpark. 23 (ArC 86 18 82 09

Thomsen Åge it-kons. Mågevej 9 (Hln) 86 91 15 75
- **Aage** mat. Grønnevej 18 (GaD 86 94 38 34
- **Aage** urmag. Kappelsdal 84 (Ham) 86 96 33 05
- **Aage Hougaard** håndværk.
  ByvangsAllé 18 (Vij) 86 14 00 71
- **Aage L** lag.forv. LerhusAllé 21 (Høb) 86 27 62 03
- **Åge Verner** Thorsv. 30 (Åbh) 86 17 49 96
- **Åse Viola** StennehøjAllé 232 (Høb) 86 27 89 69

Thomsens Henrik Auto Ryhavevej 54 (ArV) .. 86 25 29 50

Thomsens Køkken Marstrandsg. 36 (ArC ... 20 88 86 79

Thomson Ian VilhelmBeckSV. 69 (Vij) 86 14 66 32

Thonbo Rikke Dahl Abildhaven 25 (Lys) 35 81 82 02

Thonesen Peter Jagtvej 77 A (Ham) 86 96 28 86
- **Rune** Møllevang. 61 (Ham) 86 96 28 86

Thongmaen Saengthong Nørreg. 1 (ArC ... 86 18 76 15

Thongonn Massage Odderv. 53 A (Høb) 52 71 67 21

Thonsgaard Dennis
RudolphWulffsG. 7 (ArC 86 26 57 44
- **Kirsten & Henning Pedersen**
  Korshøjen 93 (Ris) 86 21 29 87
- **Louis Kristoffer** Krogagre 4 (Ris) ..... **Hemmeligt nr.**

Thor Consult Aps Kvædevej 42 (Høb) 86 17 80 06
  86 17 98 66

Thor Hansen Kaj Søv. 3 (Brb) 86 26 06 51

Thor Henrik Øst.Strandallé 23 (Rib) 86 18 09 53
- **J** Banegårdsg. 38 (ArC 86 20 15 92
- **Kai Aage** o.pakmest.
  Jegstrupvæng. 245 (Trj) 86 29 47 64
- **Lene Reffstrup** Hammersøv. 3 (Ris) 33 33 88 44
- **Riber Paull** Birkhøjen 8 B (Hin) 32 58 55 32

Thor-Tech ApS Skødstrupv. 163 (Hjo) 86 99 39 01

Thora KS Jensen Hasselvang. 38 (SoD 86 92 72 95

Thorbard Peder & Conny Fogh
Lergravsvæng. 8 (Trj) 86 23 02 21

Thorbek Svend Hovgårdvej 30 A (Hns) 87 85 00 23

Thorbjørn Krogh Aps Kronborgv. 24 (Til) 86 24 13 66

Thorbjørn Malerfirmaet
Skt.LucasKirkepl. 4 (ArC) 70 20 38 57

Thorbjørnsen B & P Westersø
Søskrænten 103 (Vij) 86 28 23 52
- **Ole & Rone** Engelundsv. 206 (Vij) 86 92 95 25
- **Sune** Thunøgade 6 (ArC 32 21 86 12

Thorborg Holger Egevangen 225 (Sol) 87 45 08 46
- **Nikolaj** RoukærAllé 22 (Høb) 32 15 92 41

Thorbøll-Jensen Søren & Gitte
Vilhelmsborgvæng. 27 (Bed) 86 93 61 42

Thordahl Hanne Bugthusene 19 (Egå) 86 22 31 38

Thordal Dorte NyTjørneg. 27 (ArN) 86 10 31 41

Thordal Katrine Chr.WærumsG. 10 (ArC 32 12 82 89
- **Margit** Søskrænten 119 (Vij) 86 28 13 94

Thordal & Meyer I/S
SørenFrichsV. 51 (Åbh) 44 66 66 22

Thordardottir Maria Holmkærvej 9 (Tri) 54 62 93 60

Thordarson Thorfinn Tousvej 37 (Åbh) 86 75 57 86

Thordén Tine & Kjeld Hansen Åg. 1 (Tri) 86 98 93 11

Thordrup Hans red.
Augustenborgg. 23 E (ArC 86 32 14 49
- **Per** Fjældevæng. 86 (ArV) 86 15 99 26

Thorendahl Johan Solvæng. 16 (Skd) 86 99 29 49

Thorgersen Jette Kappelsdal 128 B (Ham) ... 86 96 99 06

Thorgaard Ditte Fynsgade 8 (ArC) 86 18 25 46
- **Lisbeth** Merianvej 20 (Ris) 86 17 74 35
- **Tom** Hougårdsv. 48 (Brb) 48 41 28 04
- **Winnie Bøttern** Dalsagerv. 17 (Egå) 32 21 45 86

Thorhauge Agnes Søndermark. 28 (Hin) .. **Hemmeligt nr.**
- **Allan & Ulla** Ahornvej 34 (Hns) 86 99 60 49

Thorhauge Christina Ørnevænget 41 (Hat) .. 86 21 73 16
- **Frede** statsaut. revisor
  Augustenborgg. 21 C (ArC 86 54 72 22
- **Henrik Frost** SophusBauditzV. 39 (Åbh) . **Hemmeligt nr.**
- **Henrik Frost** dir.
  SophusBauditzV. 39 (Åbh) 86 15 42 50

Thorhauge Kaj
H. Pontoppidans Gade 18 (ArC 86 13 10 18
- **Niels Karsten** Søndermark. 28 (Hin) 86 98 82 44
- **Nils Henrik** Elevvej 62 A (ArN) 86 23 14 94
- **Uffe** CarlBertelsensG. 9 (ArC 86 11 29 27

Thorkildsen Per Toftegårdsv. 16 C (Hag) 86 92 22 47

Thorleifsson E & Jens Dittevsen
Ravskærvej 44 (Hin) 87 64 02 76

Thorling K SkolevangsAllé 20 (Rib) 86 17 48 80

Thorlund Karsten Stålhøjen 31 (Ris) 86 21 01 29
- **Marianne Schødt** Odensegade 17 (ArC 86 25 00 98
- **Per** Gurresøvej 1 (Ris) ..... **Hemmeligt nr.**

Thorlund Tagteknik Gurresøvej 1 (Ris) 86 76 31 70

Thormann Peter Vestervang 21 (ArC 86 18 21 10

Thorø Sebastian Åparken 8 (ArC ..... **Hemmeligt nr.**

Thorn Christian Kystvej. 63 (ArC) 35 36 81 55
- **Jane** Skejbypark. 20 (ArN) 88 17 50 52
- **John** Vesterv. 18 (Høg) 32 11 82 91
- **Kim Winther Pedersen & Naja**
  Krogagre 97 (Ris) 86 21 92 00
- **Lise & Niels** Fornæsvej 1 (Ris) 86 17 14 76
- **Naja** Korshøjen 59 (Ris) 35 85 10 66
- **Per** J.P.LarsensV. 118 (Brb) 86 26 43 00
- **S** Grønneg. 115 (ArC 86 18 91 12
- **Solvej Skolev.** 5 B (Gal) 86 94 48 28

Thornado Louisev. 40 (Brb) 86 11 78 79
Se annonce under:
Firmagaver

Thorndahl K TrigeMøllev. 230 (Tri) 86 23 06 07
- **Kaj** AageJedichsV. 5 E (Høb) 86 27 73 69

Thorndahl Kaj konsulent
AageJedichsV. 5 E (Høb) 86 27 73 70
- **Kirsten Winther** Fortebakk. 26 (Ris) 86 17 17 89

Thorndal Anette IvarHuitfeldtsG. 61 (ArN) .. 86 16 29 60
- **Eddy** Eriksminde 51 (Ham) 86 96 52 42
- **Ewan** Borgerg. 15 (Ham) 86 96 35 09

Thornfeldt Brian Firkløverv. 101 (Gal) 86 94 58 40

Thornhal Susanne S. R.
Skejbypark. 143 (ArN) 82 43 07 70
- **Wather** Jernalderv. 251 (ArV) ..... **Hemmeligt nr.**

Thornild Dianna Østerbyv. 7 (Trj) 86 29 31 37

Thorning Helle Morbærvej 7 (Vij) 86 14 34 43

Thornsohn Birgitte Grenåv. 31 (ArN) 86 16 02 42

Thornsohn Stig Skodshøjen 19 (Ris) 86 21 45 45

Thorop Anni Spireavej 30 (Gal) 86 94 61 98

Thors Mølle Thorsmøllev. 15 (ArC 86 27 03 85
Se annonce under:
Restauranter

Thorsager Anette
SkæringSandager 19 (Egå) 86 22 72 40

Thorsager Asger Østergårdspark. 199 (TrJ) .. 86 72 00 97
- **E** Birkevæng. 1 (Hln) 86 98 55 82

Thorsager Eva Gernersvej 3 (Vij) 86 77 03 35
- **Jørgen** tømr. Engparken 94 (Gal) 86 94 55 72

Thorsager Linda Skovgårdsvæng. 115 (TrJ) . 86 29 41 18
- **Line Heydorn** Rødegevej 22 (Skd) 32 17 20 72
- **Marianne** Abildhaven 98 (Lys) 86 74 04 64
- **Mogens** Kringelvej 12 L (Egå) 86 17 67 89
- **Morgens** Kringelvej 12 L (Egå) ..... **Hemmeligt nr.**
- **Peter** Vermundsv. 20 (Hat) 86 91 52 79
- **Tina Eriksen** Fyrrevej 3 (Hat) 35 12 11 31
- **Tina M Frølund & Lars**
  Skovlundsv. 13 (Høg) 86 92 45 35
- **Ulla & Sten** N.P.Schølersv. 26 (Ham) 86 96 55 70

Thorsback-Hansen Carsten cand.mag.
Trigevej 3 (Hin) 86 98 73 38

Thorsdal Thomas Myntev. 7 (Ris) 86 17 05 90

Thorsen Anders Robert Wesly
Ulfesvej 7 (Vij) 86 11 20 82
- **Ann & Kasper** Avnbøgevej 8 (Brb) 86 12 26 46
- **Anne Catrine** Lindev. 28 B (Vij) 86 11 81 31
- **Arne** Birkegårdsv. 12 (Hss) 87 38 18 11
- **Aron** JyllandsAllé 4 (ArC 32 21 58 47
- **Axel** ing. Agerbærvej 7 (SAb) 86 94 86 21
- **B & Søren Thybo** Stokbrovej 14 (Lys) 86 23 17 64
- **Bente & Tom Ehlers** Spovevej 10 (Hin) 86 98 80 41
- **Birte** lær. Skelagerv. 264 (ArN) 86 10 90 84
- **Bruno** boghold. Hejredalsv. 116 (Brb) 86 25 27 98
- **Christine Meldgaard**
  Augustenborgg. 5 (ArC ..... **Hemmeligt nr.**
- **Claus** advok. Grævlingev. 2 (Høb) 86 27 03 04
- **D. & N. C. Frydensberg**
  Tage-HansensG. 33 (ArC 86 13 42 01
- **Ebbe** Grankoglev. 2 (Skd) 86 12 96 69
- **Erik & Jette** Langøvæng. 35 (Til) 86 24 25 26
- **Erik W & Annie** Nydamsvej 18 (ArN) 86 16 23 53
  86 24 71 04
- **Gitte** Teglværksg. 3 (ArC 86 13 23 45
- **Hans** chauf. Klokkeblomstv. 57 (Vij) 86 11 04 67
- **Heidi & Ejvind** Johs.Ewalds Vej 69 (Åbh) 86 25 49 85
- **Helmer** Forteledet 25 (Ris) 86 17 92 10
- **Henning** Petersmindev. 154 (Lys) 86 22 05 70
- **Henrik** musik. HarlevKirkev. 4

Thor

Thorsgården Thorsv. 30 (Åbh) ... 87 44 84 50
Thorshøit Inger Torveværg. 3 (Trj) ... 86 29 27 55
- **Merete** Børupvej 233 C (Trj) ... 86 29 96 09
Thorsig Hanne Sletterhagev. 7 (Ris) ... 86 17 73 12
Thorslund Erik Pilegårdsv. 188 (Hss) ... 86 28 34 90
Thorsnæs Jarl Arild Engelundsv. 178 (Vij) ... 86 22 80 11
Thorsson Stefan Stavnsvej 88 (Til) ... 32 15 20 04
Thorst Johs Højager 55 (Hjo) ... 86 22 86 66
Thorsted Ane Stenvej 69 (Høb) ... 86 27 07 33
Thorsted-Christensen Helle
børneforsorgspæd. Engdalsvej 42 B (Brb) ... 86 26 12 29
- **Jørgen** bibliot. Neptunvej 2 (Høb) ... 86 14 45 02
- **Karen-Vibeke** Lerdalen 37 (Høb) ... 86 27 86 00
- **Susanne Bruun** Skolepark. 82 (Bed) ... **Hemmeligt nr.**
- Sv reprs. Svendgårdsv. 17 (Bed) ... 86 93 61 71
Thorsted Sørensen Anette og Klaus Busch
Sørensen Nygårdspark. 30 (Gal) ... 86 95 04 95
- **Thorkild** fuldm. Brunhøj 63 (Høg) ... 86 92 24 28
- IJ Nordborgg. 55 (ArC) ... 86 11 58 68
- **Villy** Engelundsv. 136 (Vij) ... 96 29 40 86
Thorsteinsson Eilnborg Virupvej 57 (Hjo) ... 86 22 15 83
- **Jon** fridbergur Finderupv. 7 (ArC) ... 54 63 03 10
- **Nanna Schneidermann**
FunchThomsensG. 10 (ArN) ... 32 16 75 61
- **Sidsel** Tage-HansensG. 3 (ArC) ... 86 75 17 67
Thorsten Wegener Aps Odderv. 318 (Mår) ... 86 27 39 29
Thorstensen C. chalakoan
Hougårdsv. 64 (Brb) ... 86 26 10 59
- **Lars** Egevangen 39 (Sol) ... 86 92 66 55
Thorstenson Per Anders
Sensommerv. 131 (Hjo) ... 86 74 03 78
Thorsø Helle & Niels Jørgen
J.P.LarsensV. 114 (Brb) ... 86 26 41 52
Thorsø Jens Ove Trælgårdsv. 4 (Mke) ... 86 37 65 67
- **Malken** J.M.MørksG. 5 (ArC) ... 86 15 10 03
Thorsøe Edith Ternevej 23 (Mke) ... 86 37 70 12
Thorsøe-Jacobsen Søren
St.St.BlichersG. 9 (ArC) ... 86 18 35 76
Thorsøe Poul Erik vognmd.
Trælgårdsv. 10 (Mke) ... 86 37 72 40
- **Svend Poul** Rønbjergv. 24 (Ris) ... 86 21 34 54
Thorulf Katrine Lundingsg. 33 (ArC) ... 32 10 70 98
Thorup Aksel Friis rev. Engdalsvej 79 (Brb) . 86 26 31 69
Thorup Anthon og Søn Vinfirma A/S
Fredensg. 28 (ArC) ... 86 12 03 77
- **Astrid** Rønnebærvæng. 18 (Gal) ... 35 12 79 72
- **Christian** Skelagerv. 422 (ArN) ... 86 16 30 46
- **Flemming** Søbygårdsv. 11 (Ham) ... 86 96 97 58
- **Gerda** Augustenborgg. 21 B (ArC) ... 87 34 11 95
- **Grete & Otto** BredkærParkv. 29 (Egå) ... 86 22 65 23
- **Hanna** cand.mag. Langelandsg. 124 (ArC) .. 86 13 07 37
Thorup Hanne cand.psych. Hedev. 18 (Gal) . 86 95 43 94
- **Hanne & Peter Brun Madsen**
NordvangsAllé 2 K (Egå) ... 86 14 88 10
- **Helle** lær. Vestervang. 55 (Hat) ... 86 98 14 00
- **Henning** driftsled. Fuglevæng. 27 (Hns) ... 86 99 50 46
- **Inge** Havkærvej 38 (Til) ... 86 24 15 16
- **Jacob** Flintebakk. 60 (Ris) ... 86 12 02 37
Thorup-Jensen Anne-Marie & Bjarne
Højtoftev. 12 (Ris) ... 86 17 49 47
- **Kai & Anne Marie** LI.Elstedv. 281 (Lys) ... 86 22 16 94
- **Kasper** EgåMosev. 4 (Egå) ... 64 64 93 79
- **Knud** Kalkærpark. 127 B (Høb) ... 86 27 87 36
- **Kresten Krab** Stjærv. 70 (Gal) ... 86 13 30 98
- **Lena & Martin** Kærgårdspark. 42 (Sol) 86 92 62 30
- **Lone** Holmkærvej 82 (Tri) ... 86 23 18 67
- **M** Kildeagerv. 13 (Hin) ... 86 25 43 03
- **Margit Høyer** Søsterhøjv. 11 (Høb) ... 86 27 66 19
- **Marianne** Østergårdstoft. 108 (Hjo) ... 86 22 02 85
- **Martin** TendrupMøllev. 65 (Hns) ... 86 22 97 34
- **Nicolaj** Elgårdsminde 91 (Hin) ... 32 51 35 81
Thorup og Nordentoft ApS
Mønagelhøj 11 (Lys) ... 97 93 11 26
- **Ole Marius** Smedevæng. 5 (Gal) ... 86 94 56 76
- **Ove E** landpostb. Skolev. 56 (Gal) ... 86 94 33 27
- **Peter** VejlbyVænge 12 (Ris) ... 86 21 35 24
- **Poul** Langelinie 72 (Sab) ... 86 24 47 90
- **Poul W.** Kærvænget 37 (TrJ) ... 86 29 05 64
- **Rasmus** Paludan-MüllersV. 91 (ArV) ... 32 12 17 87
- **Susan Hall** Lindevæng. 24 (Mal) ... 86 92 70 11
- **Winni & Ivan** NorgesAllé 7 (ArN) ... 86 16 40 13
86 21 22 13
Thorvaldsen Bjarne Tinbækpark. 83 (Gal) ... 86 94 59 53
- **Carsten** Silkeborgv. 68 (Gal) ... 86 94 36 02
- **Elly** Virkelyst 17 (Gal) ... 86 94 31 17
- **Hans Viggo** Runegårdsv. 13 (Høb) ... 86 11 33 21
Thorvaldsen Jane FarreHedev. 35 (Spo) ... 86 96 83 79
- **Jane & Glen** Haldsvej 8 (Ris) ... 86 17 15 99
- **Margit & Børge** Ellemosev. 3 (TrJ) ... 86 29 45 49
Thorving Dorthe Vestervang 30 (ArC) ... 86 11 41 98
Thorwest Helle Rygaard
Ladefogedv. 29 (ArN) ... 86 78 33 93
- **Martin** Ladefogedv. 29 (ArN) ... **Hemmeligt nr.**
Thorø Lene Elbye Pedersen & Karsten
Kildevang. 53 (Hin) ... 86 18 12 82
Thorø-Nielsen Helle
RosenvangsAllé 19 A (Vij) ... 86 14 64 84
Thorøe Sven Vesterg. 121 (Gal) ... 86 95 43 40
Thostrup E kontorchef cand.oecon.
Hjulbjergv. 18 (Høb) ... 86 27 19 91
- **Erik** typogr. Gernersvej 11 (Vij) ... 86 14 91 30
- **Hanne** Nykersvej 16 (ArV) ... 86 10 52 89
- **Inge Wamberg** transl.
Fruensbakke 23 (Skd) ... 86 99 34 48
- **Jan** Teglgårdsv. 12 (Høb) ... **Hemmeligt nr.**
- **Jan Bendix** Teglgårdsv. 12 (Høb) ... 86 14 70 48
- **Søren** Voldgårdsv. 7 (Høb) ... 86 27 26 40
Thoudahl Christian arb.md.
Tousvej 59 (Åbh) ... 86 25 62 24
- **Kaj** red. Tirstrupv. 13 (Ris) ... 86 21 92 21
Thoudal Jørgen afd.led. Skeltoften 55 (Bed) 86 93 67 70
Thougaard Anette
Ths. Thaarups Parken 8 (Åbh) ... 86 25 29 25
86 25 29 82
86 25 29 92
- **Givard** tømr.mest. Dr.LarsensV. 29 (Hat) 86 98 05 66
- **Gunnar** falckred. Kornblomstv. 8 (Ham) 86 96 22 53
- **Helle & Thomas Andersen**
Tingstedet 48 (Brb) ... 86 26 01 40
- **Kirsten** Emiliedalsv. 211 (Høb) ... 86 27 54 27
- **Simon** Svanekevej 10 (ArV) ... 86 76 59 36
Thougaard Bente Hømosevej 11 (Vij) ... 86 77 02 32
Thougård G K driftskons.
Brynhøjvæng. 58 (Til) ... 86 24 13 40
- **Inge** Grøndalsv. 72 (Vij) ... 86 28 19 28
- **Rita** Johs.Ewalds Vej 45 (Åbh) ... 86 75 56 57
- **Torben** assurandør Pilegårdsv. 161 (Hss) 86 28 19 43
Thrana Birgitte & Mogens V.
Tingstedet 7 (Brb) ... 86 26 14 00
- **Paul** distr.sekr. Klokkeskovv. 77 (Vij) ... 86 26 12 63
Thrane Annemarie Thorsv. 30 (Åbh) ... 86 15 54 72
- **Bent** Gl.Voldbyv. 12 (Ham) ... 86 96 94 81
- **Betina** Illerupvej 40 (ArN) ... 86 10 40 40
- **Bjørn** Fruensbakke 37 (Skd) ... 86 97 90 81
- **Casper** Ringkøbingv. 22 (ArC) ... 32 84 72 70
Thrane Doris HansBrogesG. 6 (ArC) ... 86 93 27 05
- **Erik Trøholt** Kirkehoftv. 30 (Hns) ... 86 98 10 18
- **Hanne** SabroSkovv. 20 (Sab) ... 86 94 84 85
- **Henrik** MarselisBoul. 38 (ArC) ... **Hemmeligt nr.**
- **Inger** Kantorvæng. 1 (Ris) ... 86 21 11 30
- **Jens** Jægergårdsg. 144 (ArC) ... 32 13 13 24
- **Jens** Vest.Strandallé 93 (Ris) ... 86 17 02 58
- **Kirsten** MarselisBoul. 38 (ArC) ... 98 48 92 93
- **Linda** Vadstedv. 28 (Ham) ... 86 96 93 95
- **Louise** Smedebakk. 6 (Hjo) ... 86 19 12 02
- **Mie** Stenalderv. 131 (Brb) ... 86 24 51 31
- **Rasmus** Rimsøvej 8 (Ris) ... 86 17 07 33
- **Sanne Holmskov** Vejlegade 9 (ArC) ... 86 76 37 30
- **Sanne Stilling** Rytterv. 11 (Ham) ... 86 13 69 52
- **Søren** Hasselhøj 25 (Hss) ... 86 28 81 05
- **Torben** Åmindevej 6 (Ris) ... **Hemmeligt nr.**
- **Uffe** Fasanv. 8 (Ham) ... 86 96 36 08
Thranholm Jeppe Violskrænt. 2 (Skd) ... 86 99 37 27
- **Lars & Dorte Bækby Jensen**
Roligheds. 15 (Ris) ... 86 72 58 86
Thranum Hanne Porskær 9 (Brb) ... 86 24 19 57
- **Kim-Steen** Dybbølvej 2 A (Ris) ... **Hemmeligt nr.**
Threk Nordic Aps LykkesholmsAllé 106 (Vij) 87 34 49 00
Thrige Heidi Jarlsmindev. 160 (Vij) ... 86 14 00 69
- **Henning** Risdalsvej 9 (Vij) ... 86 11 46 07
Thron Annie socialrdg. Vestervang 2 (ArC) ... 86 18 71 02
Thrue Jesper & Karin Kvædevej 5 (Hns) 86 97 50 23
- **Kaj Brokjær** Asmusvæng. 14 (Hjo) ... 86 22 26 16
Thruesen Lars cand.merc.
Madsbjergpark. 34 (Høb) ... 86 27 31 45
- **Michael** DeMezasV. 13 (ArC) ... 86 18 20 38
- **Preben F** civ.ing. Emiliehøj 11 (Høb) ... 86 27 26 19
Thrysøe Christian Amstrup
VejlbyToften 320 A (Ris) ... 32 14 64 85
Thrysøe Kaj cand.mag. Krogagre 91 (Ris) 86 21 91 08
- **Kaj & Birgitte Amstrup** Krogagre 91 (Ris) 86 21 91 98
- **Leif** Porsevæng. 13 (Hss) ... 87 38 94 90
- **Samuel** J.L.HeibergsV. 9 (Åbh) ... 32 14 78 32
Thu Lars Boye TerpSkovv. 95 (Høb) ... 86 11 41 88
- **Pamela** socialpæd. Sandbjergv. 9 (Brb) ... 86 26 16 91
Thuen Else & Ove Ørebrogade 5 (ArN) ... 86 16 13 92
Thuesen Aksel demonstratør
Elmosevej 83 (Bed) ... 86 93 73 75
- **Birgit & Ole** Møllevæng. 16 (Høg) ... 86 92 16 35
- **Bo** HasleCenterv. 163 (ArV) ... 86 75 14 70
- **Christian** Ahornvæng. 2 B (Høg) ... 86 94 39 43
- **Erik** Bøgevænget 60 (TrJ) ... 86 29 30 75
Thuesen Fritz fil.dr. Svendgårdsv. 34 (Bed) 86 93 65 50
- **Gudrun** BorumMøllev. 1 (Sab) ... 86 94 80 51
- **Heidi Hjort** Permelillev. 3 (Ris) ... 86 21 41 10
- **Helen** Skejbygårdsv. 44 (Ris) ... 86 14 50 34
- **Henrik** Helenelyst 163 (Brb) ... 32 17 54 30
- **Henrik** mask.tekn. Elgårdsminde 105 (Hin) 86 22 13 47
- **Holger** Hvenevej 2 (Ris) ... 86 17 63 60
- **Inge & Kim Kosack**
H.C.Andersens Vej 55 (Åbh) ... 86 25 90 37
- **Inger Marie** Møllevejen 25 (ArC) ... 86 12 74 40
- **Jan** Stadion Alle 18 (ArC) ... 86 20 15 34
- **Jutta** Vestervang 29 (ArC) ... 86 18 80 63
- **Jytte Sonja** Saralystpark. 25 (Høb) ... 86 27 36 56
- **Jytte & Søren** Delfinvej 24 (Hjo) ... 86 99 97 91
- **Kenneth** Vibevænget 27 (Gal) ... 86 24 19 21
- **Kim** Rørsangerv. 35 (Hin) ... 86 91 16 57
- **Lars & Lise** KastedTværv. 24 (ArN) ... 86 24 48 38
- **Lis** bogholderske Brendstrupv. 45 (ArN) 86 16 86 54
- **Lisbeth** Ryhaven 20 (ArV) ... **Hemmeligt nr.**
- **Lone & Bill Kristensen** Bedervej 42 (Mår) 86 12 23 98
- **Mettstine** Lundshøjv. 30 (Vij) ... 86 14 92 50
- **Michael** SaralystAllé 39 (Høb) ... 86 16 06 26
- **Mikkel Seneca** TerpSkovv. 70 (Høb) ... 86 18 81 50
- **Niels Jacob** Dr.HolstsV. 42 (Åbh) ... 88 19 89 29
- Ove spec.arb. JensIbsensV. 8 (Mal) ... 86 93 15 82
- **Per** Jarlsmindev. 170 K (Vij) ... 86 28 02 40
- **Peter** Holmev. 270 (Høb) ... 88 17 47 27
- **Poul Henning** skibsbyg.
Nørrevæng. 32 (TrJ) ... 86 29 38 47
- **Svend Åge** gdr. Borupv. 101 (Hns) ... 86 97 44 53
- **Tina & Johannes** Højgårdsv. 3 (Høg) ... 86 78 45 49
Thuesens Møbeltransport Eftf.
Ellemosev. 25 (TrJ) ... 86 27 78 01
Thuesens Møbeltransport Eftf.
Ellemosev. 25 (TrJ) ... 86 27 78 01
Thule Hansen H MAA Arkitektfirmaet
Thunøgade 40 (ArC) ... 86 20 21 11
Thule Hansen Holger arkit.
CortAdelersG. 20 (ArN) ... 86 16 18 58
Thulesen Hanne Nymarksvej 12 H (Mår) 86 29 11 91
- **Inger** lær. Sømosevej 28 (Gal) ... 86 94 68 90
Thulin Jørgen & Susanne
Kærgårdspark. 73 (Sol) ... 86 92 72 84
- **Niklas** Mondrupsv. 24 (Vij) ... **Hemmeligt nr.**
Thulsted Margit & Gunnar
Skovhøj 15 (Hss) ... 86 29 15 63
Thulstrup Ane Marie Kamillevej 4 (Ris) 86 16 02 89
- **Else** Enghavev. 3 (Hns) ... 86 99 43 48
- **Jesper** Norsmindev. 63 (Mal) ... 86 18 88 97
- **Jørgen Brugisser** Frodesvej 34 (Åbh) 86 14 50 70
- **Poul & Hanne** Korshøjen 99 (Ris) ... 86 21 34 91
Thumand Jesper Miravej 2 (Ris) ... 86 21 53 35
Thun-Rasmussen G
Augustenborgg. 21 A (ArC) ... 86 11 32 31
Thunbo Andreas Viborgv. 729 (Sab) ... 35 13 75 13
- **Flemming Bay** Præstbrov. 41 (Gal) ... 86 94 38 68
Thundal Tony afd.ch. Majsvænget 54 (Mal) . 86 92 80 01
Thune-Stephensen Flemming
Møllebakk. 47 (Hin) ... 86 98 83 25
Thunøgade Vuggestuen
Thunøgade 35 (ArC) ... 86 12 06 29
Thunøgården Fritidshjemmet
Thunøgade 11 (ArC) ... 86 12 98 52
Thurah Peter Lykkenshøj 49 (Brb) ... 86 26 00 27
Thuren Tove Juhl
TranbjergHovedg. 108 (Trj) ... 86 29 45 82
Thuresson Joakim Borggade 10 (ArC) 32 14 98 08
Thurm Gravørfirmaet Skoleg. 7 (ArC) 86 13 59 61
Thuruca Aps Guldsmedg. 20 (ArC) ... 86 18 16 17
Thusgaard Bent Staghøjv. 3 (ArV) ... 86 15 43 90
- **Carl & Lisbeth** Æblehaven 24 (Hns) 86 99 66 05
- **Margrethe K** Grenåv. 648 D (Skd) ... 86 21 13 36
- **Peter** VisbjergHegn 26 (Mår) ... 87 48 65 01
Thusing Kristian Kjær
Teglgårdsv. 16 (Høb) ... 86 11 32 47
- **Ruth** Nygårdsv. 110 (Høb) ... 66 11 32 47
Thuun Bjarne kont.ch.
Engdalsvej 74 B (Brb) ... 86 26 16 97
Thvilum-Kannegaard Aske
Paludan-MüllersV. 7 (ArC) ... 86 12 92 41
Thy Claus Rosensg. 30 (ArC) ... 86 99 88 82
Thy Claus Skoleg. 7 (ArC) ... 86 99 88 92
Thy Data Brendstrupgårdsv. 102 (ArN) 86 20 52 51
- **Lars** Kirkebakk. 2 (Mke) ... 86 99 72 13
Thybo Benjamin Rydevænget 113 (ArV) 86 15 82 19
- **Brian** Mejlg. 80 (ArC) ... **Hemmeligt nr.**
Thybo E Murer-og Entreprenørforretning
A/S MichaelDrewsensV. 21 (Høb) ... 86 29 07 00
Thybo Eigil ing. Tingv. 39 (ArV) ... 86 15 87 86
- **Jacob** Skt.PaulsG. 38 (ArC) ... 86 18 44 29
- **Karen** Themsvej 31 (Ris) ... 86 18 48 41
- **Kent** Augustenborgg. 21 C (ArC) ... **Hemmeligt nr.**
- **Kent** Augustenborgg. 21 C (ArC) ... 87 34 04 64
- **Leif** Blåmunkev. 2 (Ris) ... 86 17 55 17
72 65 05 11
- **P & E** Fuglebakkev. 126 (ArV) ... 86 10 77 30
- **Peter** H.N.ClausensG. 15 (ArC) ... 86 18 14 78
- **Peter Dal** Åbyhøjvej 28 (ArV) ... 86 15 36 87
- **Poul** Tjelevej 31 (Ris) ... 87 42 00 24
- **Preben** Udsigten 5 (Gal) ... 86 95 40 90
- **Preben Jensen** Udsigten 5 (Gal) ... **Hemmeligt nr.**
Thyboe Lone Phillipsen
Dagstrupv. 16 (Mke) ... 86 37 69 46
Thye Britt Vognmand Kuhlausvej 6 (Hat) 89 48 48 48
Thye Erik Hasselhaven 26 (Lys) ... 86 22 10 24
86 22 10 27
- **Erik Michael William**
Hasselhaven 26 (Lys) ... **Hemmeligt nr.**
- **Gitte** Brohaven 16 A (Egå) ... 86 16 06 28
- **Morten Lajer** Rudbjergv. 20 (Hat) ... 86 91 07 47
Thye-Petersen Charlotte
Holmesving. 8 (Høb) ... 86 20 19 48
- **Meta Marie** Hindhøjen 2 (Hin) ... 86 98 57 67
Thyge Mads Skolepark. 75 (Bed) ... 86 13 13 07
Thygensen Tanya Segaltvej 505 (Skd) ... 86 99 12 10
Thygersen Knud Højbyvej 7 (HaJ) ... 86 94 17 80
Thygesen Anders tømr.mest.
Vårgyvelv. 2 (HaJ) ... 86 94 23 55
- **Axel** Bugthusene 2 (Egå) ... 86 22 30 13
- **Benny** bankfuldm. Espedalen 8 (Ris) ... 86 21 43 81
- **Bent** Oehlenschlægersv. 16 (Åbh) ... 86 25 02 94
- **Bent** lær. Safirvej 2 A (Skd) ... 86 99 23 83
- **Birthe** Hvedevang. 11 (ArN) ... 86 16 94 45
- **Bobby** Sønder Alle 25 A (ArC) ... 86 93 60 60
- **Casper Kjerrumgaard** lær.
Hovedgaden 71 (Brb) ... 86 26 16 06
- **Christian** Absalonsg. 47 (ArC) ... 32 13 00 40
- **Dag Bonde** Trygsvej 2 C (Åbh) ... 32 14 40 07
- **Dan** FrydenlundsAllé 35 (ArV) ... 35 13 05 60
- **Daniel Müller** SkejbyVænge 103 A (ArN) ... 35 10 99 40
- **Ebbe** Samsøvej 21 (Gal) ... 86 94 50 32
- **Erik** Savværksv. 9 (Hat) ... 86 98 18 26
- **Esther** Merkurvej 16 (Hat) ... 86 98 34 25
- **Finn** snedk. Vibevej 2 (Hns) ... 86 99 47 25
- **Flemming Franch** ass.
Rønnehaven 35 (Lys) ... 86 22 31 48
- **Gitte** Lystrupv. 8 (Ris) ... 86 19 21 10
- **Hans** Lærkevæng. 32 (Gal) ... 86 95 40 08
- **Hans Jørgen** Møgelmosev. 32 (Vij) ... 86 14 85 70
- **Helle** Rosenpark. 21 (Gal) ... 86 94 41 94
- **Henning** Gedingvej 6 (Til) ... 86 24 19 48
- **Holger** salgsch. Terosevej 1 (Skd) ... 86 99 19 96
- **Inger** kassererske Vesterbrog. 29 (ArC) ... 86 19 08 50
- **Inger-Lise** Solvejen 23 (Egå) ... 86 22 15 15
- **Inger & Per** Kløvervang. 85 (Skd) ... 86 99 37 48
- **J Gesmar** Sommersmindev. 116 (Egå) ... 86 17 69 76
- **Jan** Postvej 38 (Hin) ... 86 91 12 10
- **Janne Romby & Carsten**
Østermarksv. 54 (Til) ... 86 24 54 94
- **Jens Erik** Vågagade 6 (ArN) ... 86 16 65 17
- **Jens M.** Dr.HolstsV. 44 (Åbh) ... 86 25 86 19
- **Jon** Engparken 52 (Gal) ... 86 94 44 59
- **Kasper** Skt.PaulsG. 45 (ArC) ... 32 15 28 68
- **Kirsten Kornrup**
Søndervangs Alle 15 (Høb) ... 86 14 30 66
- **Kristian** Lærkevej 14 B (Ris) ... 86 17 48 92
- **L Schouborg** kont.ass. Engdalsvej 69 (Brb) 86 26 35 58
- **Lars** BrobjergParkv. 103 (Egå) ... 86 22 73 16
- **Lars** Gartnerhaven 52 (Skd) ... 86 14 34 57
- **Lars** ÅkrogsStrandv. 51 F (Ris) ... 87 30 05 08
- **Lene** Toftev. 7 D (Hns) ... 86 99 65 59
- **Mads** Reventlowsv. 40 (Vij) ... 86 28 46 58
- **Margit** Fuglevæng. 17 (Gal) ... 86 95 45 43
- **Marian & John Ehlers** Solbakk. 23 (Ris) 86 17 45 68
- **Marianne & Bjarne** Bergensg. 12 (ArN) 86 10 65 01
- **Michael** Vermundsg. 23 (Vij) ... **Hemmeligt nr.**
- **Michael Thoustrup** teleled.
Stenskovv. 1 (Gal) ... 86 95 04 18
- **Mogens** Haslegårdsv. 69 (ArV) ... 86 13 15 95
- **Niels** VejlbyToften 134 (Ris) ... 86 21 36 69
- **Niels** nithy Themsvej 2 (Ris) ... 86 17 01 30
- **Niels Jørgen** gdr. Dagstrupv. 10 (Mke) ... 86 37 71 68
Thygesen og Nørregaard
Nyborggade 6 (ArC) ... 86 23 27 27
- **Ole Bech** mek. Obstrupvej 57 (Mår) ... 86 29 66 06
- **Per** Snåstrupv. 7 (HaJ) ... 86 94 10 18
- **Per Kornerup** Kløvervang. 85 (Skd) ... 32 14 37 48
- **Peter** SkæringSkolev. 150 (Egå) ... 86 22 13 14
- **Pia K** Bülowsgade 30 (ArC) ... 86 10 59 76
- **Poul** MøllerMeyersV. 15 (Ris) ... 86 10 46 06
- **Rune M. F.** Helsingforsg. 11 (ArN) ... 88 17 41 89
- **Rune Skovby** Thorvaldsensg. 13 (ArC) ... 32 16 84 90
- **Ruth Hauerberg**
Kaserneboulevarden 22 (ArC) ... 86 10 54 06
Thygesen Steen og Karen tømr.mest.
SkæringSkolev. 255 (Egå) ... 86 22 79 57
- **Thomas** Sønder Alle 20 (ArC) ... **Hemmeligt nr.**
- **Thomas U.** Finderupv. 2 (ArC) ... 35 10 33 37
- **Thyge** Vest.Strandallé 144 (Ris) ... 86 17 40 60
- **Uffe & Annette Dahm**
L.P.BechsV. 27 (Ris) ... 86 17 16 96
- **Vagn** lær. Soltoften 11 (Egå) ... 86 22 28 07
- **Winnie** Majsvænget 35 (Mal) ... 86 93 29 90
- **Aase** HasleCenterv. 235 (ArV) ... 86 15 33 97
Thygsen Ellen HolmeParkv. 101 (Høb) ... 86 27 94 35
Thylder B R fabr. Odderv. 112 (Høb) ... 86 27 11 44
Thylder Børge Kornelvej 40 (HaJ) ... 86 93 65 40
Thylder Preben Møllevæng. 18 (Høg) ... 86 92 47 48
Thylkjær Astrid Rønnekelv. 175 (Sab) ... 55 73 04 69
- **B** Skolebakk. 38 B (Gal) ... 86 94 43 27
- **Connie Krüger** MøllevangsAllé 214 (ArN) .. 86 16 03 13
- **Hans Henrik & Susanne Grønlund**
Blomstervang. 16 (Egå) ... 86 14 22 78
- **I** Flinthøjen 11 (Hin) ... 86 98 89 32
- **Kirstine** Falstersg. 50 (ArC) ... 86 12 24 48
- **Lars** Odderv. 112 B (Høb) ... 86 10 87 41
- **Tonny K** SabroSkovv. 8 (Sab) ... 86 94 85 45
Thylkær Jørgen kleinsm.
Lucernevej 10 (Hin) ... 86 98 81 28
Thylkjær Lisbeth Ved Åen 2 E (Hat) ... 86 98 21 65
Thylkjær & Partner ApS Blakhøjvej 8 (Til) .. 87 39 11 66
Thynne Brian AnkerJensensV. 19 (Åbh) 32 13 77 85
Thyre J Stationsstj. 9 (Skd) ... 86 99 11 35
- **Max Vestergaard** svejs.
Stationsv. 25 (Mke) ... 86 37 77 19
- **Tony Vestergaard** Stationsstj. 9 A (Skd) 86 99 23 17
Thyregod Helle Vibyhøjvej 3 (Vij) ... 86 14 08 09
- **Ilse & Erik** MarselisBoul. 36 (ArC) ... 86 20 15 50
- **Ole** AnkerJensensV. 39 (Åbh) ... 88 16 09 70
- **Poul** Elsdyrvæng. 48 (Høb) ... 86 25 02 27
- **Torben** Platanvej 3 (Ris) ... 86 68 40 00
Thyrre Claus & Bente Wantzin
TendrupMøllev. 77 (Hns) ... 86 32 10 95
Thyrre Sørensen Consulting ApS
Ryesgade 7 (ArC) ... 23 28 63 18
Thyrrestrup Helene
Hjortebakk. 84 D (Ham) ... 86 24 21 01
- **Karsten** PedersToft 21 (Høg) ... 86 92 31 41
Thyrring Annelise Kirkev. 14 (Vij) ... 86 11 73 25
- **Dorte** HolmeParkv. 50 (Høb) ... 86 27 87 24
- **Finn Brunsgaard** Vølundsv. 24 (Åbh) ... 86 75 04 70
- **Gunnar Børge** chauf.
Reginehøjv. 21 (ArN) ... 86 10 23 53
- **Knud** SabroVænge 107 (Sab) ... 86 94 94 59
- **Rose** Grøftehjpark. 149 A (Vij) ... 86 28 62 81
- **Tom** Skejbypark. 290 (ArN) ... 86 78 42 32
Thysen Mette Illerupvej 31 (ArN) ... 86 21 63 99
Thyssk Arvid Hamphøjvej 13 (Høb) ... 86 27 08 77
Thyssen Karen & Peter
VilhelmBecksV. 30 (Vij) ... 86 11 47 58
- **Maja** Strandpark. 13 (ArC) ... 32 15 90 95
- **Marie & Anders Peter G Christoffersen**
CasperMøllersV. 29 B (Ris) ... 86 16 30 20
ThyssenKrupp A/S
SørenFrichsV. 38 D (Åbh) ... 86 75 26 75
Thystrup Jan Vest.Havev. 38 (Lys) ... 86 22 13 75
- **Kaj Marinus** Fyrkatvej 8 (ArN) ... 86 10 35 03
- T Dalhøjvæng. 18 (Vij) ... 86 28 84 70
Thøfner Rikke Odderv. 54 (Høb) ... 86 14 13 07
Thøgersen Allan & Line Andreasen
Nordvestpass. 51 (ArN) ... 86 78 64 61
- **Anette & Lars Hornbæk**
Enebærv. 12 (Ris) ... 86 17 59 85
- **Anna & Martin Tonbro**
JacobAdelborgsAllé 29 (Ris) ... 86 20 18 77
86 20 18 97
- **Annelise & Kurt** Solsortevæng. 22 (Bed) ... 86 13 10 86
- **Birgitte** StennehøjAllé 160 (Høb) ... 86 27 80 04
Thøgersen Carl A/S Nattergalev. 41 (Gal) 86 95 47 97
Thøgersen Carsten Skolepark. 41 (Bed) 86 93 76 64
- **Christina S & J Pedersen**
Storringv. 20 (HaJ) ... 86 94 15 25
- **Claus** J.P.LarsensV. 126 (Brb) ... 86 26 45 65
- **E.** Østerbyv. 12 B (TrJ) ... 86 29 40 91
- **Egon** mask.ing. Lucernevej 12 (Hin) ... 86 98 51 54
- **Else** SimonsensHave 25 (Hin) ... 86 98 51 63
- **Eva** Møldrupvej 6 (Brb) ... 86 26 01 01
- **Evald** tegn. Hoffmannsv. 6 (Brb) ... 86 26 13 68
- **Frank** Rødlundvæng. 31 (HaJ) ... 87 48 33 78
- **Gerda** BrobjergParkv. 47 (Egå) ... 86 22 09 11
- **Gert Andreas** Kirsebærvæng. 39 (Gal) 86 94 70 73
- **Grethe** Montanag. 53 (ArC) ... 86 13 12 46
- **Hanne** Firkløverv. 5 (Gal) ... 86 94 30 04
- **Hanne** St.BlichersV. 75 (ArV) ... 86 25 13 09
- **Hans** Julsøvej 346 (Ris) ... 86 17 22 39
- **Hans Christian Bech**
JacobAdelborgsAllé 20 (Ris) ... 86 17 89 17
- **Hans Peter** Nedergårdsv. 58 (ArN) ... 86 78 59 41
- **Helga** Højagerpark. 55 (Sab) ... 86 94 82 37
- **Henny** Kornmodsbakk. 4 (ArV) ... 86 75 08 91
- **Inger Margrethe** Skovlundgårdsv. 57 (Vij) 86 28 93 14
- **Inger & Ib** RisvangAllé 32 (ArN) ... 86 25 77 70
- **Ivan** Vestagerv. 90 (Ham) ... 86 96 24 74
Thøgersen Jan Tåstrupv. 70 (Gal) ... 86 95 05 94
- **Jan** Tåstrupv. 70 (Gal) ... 86 95 09 31
- **Jean Dahl Søegaard** Skovbrynet 79 (Ham) 86 18 18 61
- **John** Mødalvej 1 A (Sab) ... 86 94 90 16
- **Johnny & Charlotte Hagen**
Rungstedv. 7 (ArC) ... 86 13 52 56
- **Karen** Vest.Skovv. 14 (Ris) ... 86 17 18 03
- **Kirsten & L K** Sløvej 2 (Hat) ... 86 91 48 40
- **Kurt** Tåstrupv. 125 (HaJ) ... 87 48 33 12
- **Leif** ass. Saralystpark. 24 (Høb) ... 86 27 38 96
- **Lis** Langagerv. 18 (Ham) ... 86 96 95 71
- **Michael & Susanne Lønborg**
Helenelyst 53 (Brb) ... 86 26 44 55
- **Mie Rønde** Slotsv. 57 (Hns) ... 86 99 79 19
- **Morten** Præstevang. 18 (Hin) ... 86 19 41 06
Thøgersen Niels ÅkrogsStrandv. 59 (Ris) 86 13 01 27
- **Minna** damefris. Porsevæng. 59 (Gal) 86 94 45 43
- **Peter** Rytterv. 36 (Ham) ... 32 11 54 48
- **Poul Holer** JørgenMejersV. 9 (Egå) ... 86 22 94 03
- **Reino** Vesterskov. 22 (Hat) ... 86 98 26 93
- **Rikke Dyrendom**
Østergårds Alle 249 (Høg) ... **Hemmeligt nr.**
- **Rikke Malene** Hirsevæng. 14 (Høg) ... 86 19 73 89
- **Signe** Byagervej 20 B (Bed) ... 74 75 19 22
- **Steen Bech** lær. Kirkevæng. 30 (TrJ) ... 86 29 52 30
- **Stig Bjarka** Visbygade 3 (ArN) ... 86 10 77 77
- **Svend Erik** KlintrupHedev. 25 (Spo) ... 86 96 83 26
- **Thomas** DieRamersG. 23 (ArC) ... 86 19 09 05
- **Thorbjørn** EdouardSuensonsG. 1 (ArN) 86 16 54 02
- **Tommy** Nattergalev. 35 (Gal) ... 32 20 77 98
- **Troels Bager** Sdr.Ringg. 77 (ArC) ... 32 16 38 96
Thøgersen Vibeke
JacobAdelborgsAllé 34 (Ris) ... 86 17 04 29
Thørring Marianne & Henrik
Ravskærvej 64 (Hin) ... 86 27 50 49
Thørstesen Bent Hovv. 94 D (Hat) ... 86 91 44 38
Thaagaard Dennis Randersv. 71 (Hat) ... 35 13 33 66
Thaarup Anders Skelagerv. 272 (ArN) ... 86 10 97 09
- **Ann Karina** Regenburgsg. 10 (ArC) ... 86 76 50 51
- **Grethe** Skanderborgv. 3 (ArC) ... 86 11 23 02
- **Lene** Stenalderv. 51 (Brb) ... 86 26 21 62
Thårup-Pedersen Karen M
Hovedgaden 29 (Brb) ... 86 46 20 52
Thaastrup-Leth Nils Tobias
Chr.X'sV. 42 (Vij) ... 74 59 00 56
Thaastrup Mette Martine Alrø stud.jur.
Skovlundgårdsv. 36 (Vij) ... 86 28 82 50
TI - Foodservice. Dk A/S
Sofienlystv. 19 (Mal) ... **Hemmeligt nr.**
10 - 4 Tømmerhandel A/S

Tidsskriftet Skalk Jelshøjvæng. 29 (Høb) 86 27 37 11
Tiedemann Grethe Ranunkelv. 83 (Sab) 86 25 07 17
- Gunhild o.sygepl. SkådeSkovv. 83 (Høb) 86 11 87 61
- Jane Maria Bernstorffsv. 50 (VjÅ) 86 11 98 17
- Kirsten Gartnerhaven 95 (Skd) 86 78 56 28
- Søren Toustrupv. 31 (Spo) 32 16 36 45
10. Klasse Center Nørreport 3 (Ham) 86 96 19 24
Tieren Bøgeklidev. 10 (Hss) 86 29 14 16
Tietge Tove Baldersvej 2 (GaD) 86 94 62 94
Tieto Denmark A/S
Skanderborgv. 232 (Vilj) 89 38 51 00
Tiffani Sakon Randersv. 13 (ArN) 86 16 99 80
Se annonce under:
Frisører
Tiger of Sweden St.T. 16 (ArC) 86 18 75 01
Tignum A/S Vintervej 7 (ArV) 86 19 13 05
Tiittanen Anita Skæringvang. 54 (Egå) 48 41 87 16
Tikløb Jesper Østervangsv. 35 (Hat) 86 98 24 91
- Olaf konsulent ElstedKirkev. 50 (Lys) 86 22 10 58
Tikjøb Karen & Terkel Anneksvej 7 (Hin) 75 51 38 72
Tikjøb-Krukow Solutions
Egevænget 4 (Hin) 26 84 90 79
Tikøb Ivan BredkærTværv. 28 (Egå) 86 22 22 28
Til Consult Aps Tranev. 59 (Hin) 86 14 85 13
Til Husstanden/ Thomas Clement
Ågårdv. 13 (Hns) 97 70 47 06
Tiljeset Terje & Ulla Silkeborgv. 747 (Brb) ... 86 26 22 12
Tilk Lehte Nørrevang 9 (Hat) 86 98 25 79
Tilki Sati Vorbjergbakk. 2 (Ris) 86 21 44 44
Tilligaard Birthe & Lars Vegavej 17 (Hin) 86 91 25 35
Tilma Annette VejlbyToften 400 (Ris) 86 17 09 38
- Dorte P.S.KrøyersV. 4 (Høb) 86 27 43 45
- Jens gdr. Rlisv. 3 (Hin) 86 98 60 45
Tilskudsbasen.dk (Kaj Olsen)
Åboulevarden 39 (ArC) 70 27 12 25
Tilst Auto og Seat Århus
Græsvangen 4 (Til) 87 45 16 00
Salgscenter 87 45 13 00
Tilst Bageri Langkærvej 2 C (Til) 86 24 14 40
Tilst Bibliotek TilstSkolev. 13 A (Til) 86 24 12 40
86 24 36 88
Tilst Bilcenter ApS (Ejner Jensen)
Græsvangen 10 (Til) 86 24 16 86
Tilst Dyrehospital Agerøv. 21 (Til) 86 24 15 11
www.dyrepension.dk
Tilst Fritidsklub Haurumsvej 14 (Til) 87 13 81 43
Tilst Genbrug Græsvangen 8 (Til) 86 24 17 11
Tilst Glas Aps Mundelstrupv. 17 (Til) 86 24 16 16
86 24 32 92
Tilst Gulve (Palle Taner) Ryhavevej 52 (ArV) 86 24 81 44
Se annonce under:
Gulvbehandling
Tilst Hair Design Langkærvej 2 D (Til) 86 78 79 57
Tilst Hair Design Langkærvej 2 D (Til) 86 78 79 57
Tilst Og Kasted Sognegård
Havkærvej 9 (Til) 86 24 18 81
Tilst Skole Tåstumvæng. 8 (Til) 89 40 93 70
B og U-Lægе og sundhedspl. 86 24 28 62
Skolefritidsordning 89 40 93 80
Tandklinikken 87 13 59 42
Tilst Skole Ungdomsskolen
Tåstumvæng. 8 (Til) 89 40 93 51
Tilst Skoles Svømmehal
Tåstumvæng. 8 (Til) 86 24 11 83
Tilst Skytteforening Tåstumvæng. 8 (Til) ... 86 24 63 93
Tilst Ungdomsklub Tåstumvæng. 8 (Til) 86 24 10 79
Tilst Vognmandsforretning P Malling
Havkærvej 29 (Til) 40 25 45 45
Se annonce under:
Vognmænd
Tilst VVS Havkærvej 13 (Til) 86 24 18 22
Se annonce under:
Blikkenslagere
VVS-installatører
Tilsted Morten RosenvangsAllé 54 (Vilj) 32 12 49 99
- Steen Michael Banegårdsg. 17 (ArC) 86 76 16 40
Tilværelse Med Udsigt Projekt
SkæringParkv. 7 (Egå) 86 17 20 63
Time Graphic (Torben Bjerregaard)
IngerslevsBoul. 10 (ArC) 86 19 11 22
Time Out Institute (Lene O. Sørensen)
Willemoesg. 70 (ArN) 86 16 04 00
Timetex Bragesvej 10 (Åbh) 86 75 29 55
timeXtender A/S Klamsagerv. 35 (Åbh) 86 20 57 00
Timm Dorte & John Kejser
ElstedByv. 10 (Lys) 86 22 63 75
- Elvind programmør Malerkrog. 25 (Ham) .. 86 96 36 07
- Gitte & Michael Constantin
Porsevæng. 29 (Gal) 86 72 19 94
Timm Hanne Toftedalen 21 (Egå) 86 22 78 22
- Helle OlufRingsV. 6 (Hat) 32 11 28 79
- Rigmor Bushøjvæng. 99 (Høb) 86 27 67 94
Timmann Holger radioteknn.
Rosendalv. 2 (Vilj) 86 28 44 98
Timmermann Anne Marie
BødkerBallesGård 5 (ArC) 86 19 21 60
- Benny Vadstedv. 90 (Ham) 86 96 33 37
- Bitten Jernalderv. 75 (Hin) 35 13 00 38
- Carsten Knudrisg. 33 (ArC) 32 12 53 50
- Frank Hesthaven Agertoften 8 (Mal) 86 93 17 15
- Hugo & Ulla Tisetv. 51 (Mal) 86 93 10 50
- Ivan LangenæsAllé 26 (ArC) 86 14 72 42
Timmermann John rev.
RundhøjAllé 95 (Høb) 86 13 13 99
Timmermann Jørn ani.gartn.
Forteledet 19 (Ris) 86 17 36 06
- Keld skoventrepr. SallHedev. 110 (Ham) 86 46 41 45
- Kjeld savvk.arb. Danasv. 33 B (Ham) 86 96 17 45
- Niels Ringshøj 5 (Hin) 86 98 77 76
Timmermann Torben Arnakvej 70 (Høb) 86 27 40 52
- Yvonne & Nicolaj Andersen
Svejstrupv. 8 (Hat) 86 98 33 28
Tina Fjeldgaard Lippert og Martin Lippert
Elmehøjvej 65 (Høb) 87 46 00 00
Tina Lottrup, Rypev. 6 (Høg) 86 92 36 08
Tinagergårdens Aktivitetstilbud
Vækstthusene GrahamBellsV. 1 A (ArN) 87 41 09 81
Tind Jesper IngerslevsBoul. 29 (ArC) 86 17 72 82
- Sørensen Gitte Ø.Kringelv. 33 (Egå) 86 22 06 57
Tindal M A A Helge arkit.
Lindevangsv. 6 (Ris) 86 17 87 97
- Ulla MarselisborgAllé 19 (ArC) 86 76 02 02
Tinderup Marlene Postvej 17 (Hin) 86 91 09 31
Tindhof Jette Samsagade 54 (ArC) 86 18 09 36
Tine K Aps Vesterg. 8 (ArC) 86 13 00 88
Tingagergården TilstSkolev. 17 (Til) 87 13 23 77
Tinggaard Birgit Horsensg. 10 (ArC) ..... **Hemmeligt nr.**
- Erik Guldregnv. 45 (Haj) 86 94 21 57
Tinggård Jensen Bente tandpl.
Mejlbyv. 640 (Hjo) 86 22 78 81
Tinghøjgaard I/S Landevej. 231 (Hat) 86 91 41 63
Tinghøjgaard I/S Ølstvej 1 (Hat) 87 61 00 01
Tingkjeff Gunnar bankass.
Jegstrupvæng. 167 (Trj) 86 29 07 61
- H J pol.ass. Jegstrupvæng. 45 (Trj) 86 29 07 27
Tingkjeff Hanne G.C.AmdrupsV. 14 (ArN) 86 16 66 38
Tingkjeff Henrik Skejbygårdsv. 356 (Ris) 86 21 75 57
- Marianne Vibevænget 7 (Bed) 86 93 02 10
Tingsgård Jørgen Fuldenvej 147 (Bed) 86 93 72 72
Tingaard Hugo Brohaven 17 B (Egå) ..... **Hemmeligt nr.**
Tinning Alice MarselisBoul. 30 (ArC) 86 18 41 69
- Bjarne Volgt Elleparken 60 (Lys) 86 22 10 05
- Bjørn Strandpark. 36 (ArC) 86 18 74 30
Tinning Foldby Jagtforening
Søndereg. 9 (Hin) 86 91 13 74
- Gunnar Hamphøjvej 11 (Høb) 86 27 11 03
- John Rydevænget 127 (ArV) 35 10 06 26
- Kåre Tranebærv. 42 C (Brb) 87 47 02 47
Tinsfeldt Mariann Lerdalen 131 (Høb) 86 27 98 10
Tinta ApS Langhøjvej 1 (Til) 86 26 12 12
Tinta Aps Langhøjvej 1 (Til) 86 26 19 20
Tip Til Tå Aps Skelagerv. 1 (ArN) 86 78 98 88
Tip-Top Silbe & Gulvpletjemidler
Egsagervej 8 (Åbh) 86 12 13 66
Tip Top Trafik Køreskole
Thorvaldsensg. 32 (ArC) 86 18 02 19
Tip Trailer Rental A/S Grydhøjpark. 20 (Til) 70 10 73 00
Tir Na Nóg Frederiksg. 40 (ArC) 86 19 19 10
Tirsgaard Thorleif Christinedahlsv. 18 (Gal) . 35 10 11 08
Tirsvad Ulla Tjelevej 28 (Ris) ..... **Hemmeligt nr.**
Tiset Vvs (Hans Henrik Hansen)
Tisetv. 11 (Sol) ..... **Hemmeligt nr.**
Titan International A/S
Hadbjergv. 14 B (Hat) 70 25 36 35
70 25 36 36
Thrikjær Torben Niærvej 20 (Ham) 32 15 60 67
Tivoli-Friheden A/S Skovbrynet 5 (ArC) 86 14 73 00
Tivoli Friheders Souvenier
Skovbrynet 1 (ArC) 86 11 83 03
86 51 21 02
TJ Consult ApS Sejrs Alle 34 (Ris) 86 17 44 67
TJ Fitness Ødumv. 4 (Hat) 29 29 10 99
TJ Marine (Torben Jensen) Arresøvej 7 (Rik) . 86 17 23 00
TJ:grafik VejlbyToften 63 (Ris) 51 64 10 99
Tjanis Lene kont.ass.
Sadelmagertoft. 118 (Høb) 86 29 70 25
Tjell Arne Skovsgårdsvæng. 12 (Høg) 87 68 07 60
Tjenerbutikken Damagervej 22 L (Vjl) 40 35 22 44
Tjerrild Annette Spættevej 19 (ArV) 86 15 40 61
- Charlotte Nørreg. 27 F (Gal) 86 29 43 41
- Heidi & Michael Kalov. 31 (Hjo) 86 99 80 82
- Jens Aage jord og betonarb.
Hansen-AarslevsV. 9 (Brb) 86 26 34 98
- Lise Rødlundvej 383 (Haj) 32 16 93 07
- Lone Bysvinget 2 (Sab) 86 94 94 07
- Lone Teglhøjen 64 (Hin) 86 91 19 50
- Marianne TerpSkovv. 6 (Vlj) 32 12 72 07
- Tony Morelvæng. 7 (TrJ) 86 29 42 40
- Ulla Janesvej 7 (Brb) 86 25 35 26
Tjærby Ulrik Hanstholmv. 10 (Egå) 32 13 10 49
Tjørnager Rune Odensegade 16 (ArC) 86 25 00 16
Tjørnehøj Mette & Jørgen
Svendgårdsv. 16 (Bed) 87 47 50 03
Tjørnelund Christina Carøe
Højmosev. 4 (Hin) 32 17 63 02
Tjørnelunde Birthe Emiliehøj 36 (Høb) 86 27 53 22
- Birthe Dora Emiliehøj 36 (Høb) ..... **Hemmeligt nr.**
- Thomas VejlbyToften 47 (Ris) 86 21 79 09
Tjørnemark Anette
SkæringHedev. 52 (Egå) 86 74 21 20
Tjørnfelt Niels M. NorgesAllé 4 (ArN) 86 10 16 73
Tjørnholm Louise
Bjødstrup Mose,Havef 36 (Høb) 87 37 62 78
- Martin Kalmargade 60 (ArN) 86 78 67 68
Tjørnild Jakob mask.før. Selkærvej 4 (Til) 86 24 72 80
Tk Distribution MyliusErichsensV. 14 (ArN) . 70 22 16 66
Tk - Distribution Torben Kristensen
St.T. 10 (ArC) 86 16 54 45
TKJ Byg ApS Blegindv. 40 A (Høg) 86 92 35 11
Tk9 I/S HansBrogesG. 15 (ArC) 70 70 17 21
86 12 20 88
Tkp Byg A/S Niels W.Gades Vej 14 (ArC ... **Hemmeligt nr.**
TKP Byg A/S Sintrupvej 61 (Brb) 86 26 31 04
Tl Montage Hoffmannsv. 24 (Brb) 22 90 66 45
T.L.C. negle og hudpleje (v/ Czenia Rebecca Damsgaard)
Thorvaldsensg. 28 (ArC) 22 91 52 52
Tlf Ejendomsadministration
OlofPalmesAllé 31 B (ArN) 86 24 77 50
TLK Ejendomsadministration
Balticag. 15 (ArC) 86 13 40 33
Tlr Constructions Vesterbrog. 31 B (ArC) 25 32 47 77
Tls A/S Sindalsvej 8 (Ris) 70 10 02 02
TLS Vest A/S Sindalsvej 8 (Ris) 70 23 64 64
Tls Vest Tls Vest A/S A/S Sindalsvej 8 (Ris) . 70 10 00 02
Tm Elliten Åvænget 79 (Egå) 60 13 37 36
Tm-Maritime Consulting
Overskovv. 8 (Høg) 29 10 31 99
Tm - Soft (Tom Myrdal)
Høgevænget 29 (Hat) 86 91 10 10
Tm Traditionel Thaimassage
Vestergårdsv. 21 A (Vlj) 50 25 53 17
Tm Transport Janesvej 9 (Brb) 28 68 53 92
Tmg Fodbold VisbjergHegn 29 (Mår) 40 45 31 70
Tmg Motion Testrupv. 6 (Mår) 21 27 29 88
Tnj Administrationsservice
Thunøgade 18 (ArC) 86 10 15 64
Tnv-Electronic A/S Lægårdsvej 9 (Lys) 86 57 00 22
TNV-electronic A/S Lægårdsvej 9 (Lys) 86 57 00 22
2-Biz Lokesvej 1 (Åbh) 86 15 43 11
2 Dressed (Torben Hansen)
Guldsmedg. 15 (ArC) 32 15 32 16
To-Ei Århus Aps Grenåv. 780 (Skd) 86 24 22 66
86 24 29 52
2 kloveren, Landbørnehaven
BøgeskovHøv. 7 (Vlj) 86 28 57 99
2-Kloveren, Vuggestuen
Grøthøjpark. 148 A (Vlj) 86 28 15 98
2 Krogh Hørhavevej 89 (Høb) 86 27 57 91
2 Krogh Hørhavevej 89 (Høb) 87 40 80 00
2 Krogh grafisk design
Hørhavevej 89 (Høb) 87 40 80 00
Toblasen Anne Nicoline
Præsteager 223 (ArN) 86 13 12 15
- Heidi Tamperdalsv. 5 (ArV) 32 18 03 63
- Lotte Trillegårdsv. 59 (ArV) 86 29 40 70
- Mette & Peter Petersen
Vesterg. 37 (Hat) 87 61 00 90
- Susanne Skejbytoft. 107 (ArN) 86 10 33 77
Toblesen Finn Tornhøjv. 120 (Vlj) 86 28 14 66
Tobler Anna Julie Augustenborgg. 3 (ArC ... 32 12 14 56
- Karen Engdalgårdsv. 88 (Bed) 86 93 62 79
Tobr Holding Aps Egebæksvej 23 (Høb) .. **Hemmeligt nr.**
2brother.dk Emiliedal. 89 (Høb) 70 23 03 44
2connect ApS Sønderskovv. 2 (Høg) 40 29 52 62
2cv (Pia Nielsen) VibyRingv. 16 (Vlj) 86 27 11 97
Todbjerg Busser A/S Sintrupvej 21 B (Brb) . 86 24 32 00
Todbjerg Børnehus Bøggikdsv. 22 (Hjo) 87 13 84 07
Todbjerg Kirkes Graverkontor
Bøggikdsv. 18 (Hjo) 86 99 94 01
Todbjerg-Mejlby Egnsarkiv
Gl.Kalov. 4 (Hjo) 86 94 27 20
87 47 86 79
Todbjerg,Mejlby,Hjortshøj,Egå
Jagtforening BrobjergParkv. 87 (Egå) 23 27 86 53
Todbjerg Mejlby Komm Børnehave
Bøggildsv. 22 (Hjo) 86 99 92 52
Toddese Ngnse Stampesvej 19 (Vlj) 86 14 12 40
Todea Armand Snogebækv. 68 (ArV) ..... **Hemmeligt nr.**
- Calin Snogebækv. 68 (ArV) ..... **Hemmeligt nr.**
Todnem Mona SkæringHedev. 62 (Egå) 86 22 80 79
Todo-Bom Valentim Augusto
Åbyhøjgård 28 (Åbh) 86 75 97 05
Toelberg Jonas Strandvej. 8 B (ArC) 32 20 28 63
210783 Nadia Bawalsa Abildgade 21 (ArN) . 86 10 66 90
21st Retail Østerbyv. 12 (TrJ) 23 62 69 44
Toet Hein ing. Hovedgaden 12 (Mke) 86 97 47 49
Tofek Amang Mohammad
Rydevænget 57 (ArV) ..... **Hemmeligt nr.**
- Aram Rydevænget 57 (ArV) 86 12 12 80
257395 Lene B. Kristensen
Fænøgade 3 (ArC) 86 19 19 83
24m I/S Vesterg. 24 (ArC) 86 24 34 24
24M (to form) Vesterg. 24 (ArC) 21 81 82 48
2471 Økonomiafdelingen
Trindsøvej 4 (ArC) ..... **Hemmeligt nr.**
Toft Aksel Therkildsen Larixvej 6 (Sab) 86 94 99 44
- Alice Benedikte Assensgade 21 (ArC) 86 20 95 10
- Amanda Havkærvæng. 236 (Til) 86 16 51 29
- Anders Bushøjvæng. 15 (Høb) 86 13 59 23
- Anders Præstevangsv. 4 (ArV) 35 12 06 45
- Anders Bruno Ebeltoftv. 108 (Mke) ..... **Hemmeligt nr.**
- Anders Høj ing. Sellingvej 12 (Hat) 86 92 34 97
- Andreas Åboulevarden 15 A (ArC) 32 20 12 56
Toft Angora Farm Sønderskovv. 12 C (Lys) . 86 22 99 00
- Anita Vistoftvej 35 (Sab) 86 24 14 10
- Anne Chr.WærumsG. 11 A (ArC) 86 18 24 26
- Anne Elisabeth
RosenvangsAllé 212 F (Høb) 35 12 38 47
- Anne-Lise Skt.AnnaG. 32 B (ArC) 86 19 54 58
- Anne-Marie & Jørn-Erik Jensen
VejlbyRingv. 50 (ArN) 86 10 67 48
- Annette Bay ØsterbyAllé 74 (TrJ) 86 11 28 13
- Bent Orosselvej 5 (Hat) 58 59 33 13
86 91 40 72
- Bente M Mågevænget 21 (Bed) ..... **Hemmeligt nr.**
- Bente M & Flemming
HerlufTrollesG. 9 (ArN) 86 10 06 80
- Birger Gl.Kongev. 6 (Vlj) 86 14 04 14
- Birthe Byagervænge. 95 (Bed) 86 94 84 61
- Bjarne tømr. Holmetoft. 37 A (Høb) 86 27 48 60
Toft Brdr. Maskinforretning
Stillingv. 105 A (Sab) 86 94 87 00
- Britta Haslegårdsvæng. 37 (ArV) ..... **Hemmeligt nr.**
- Britta Risvig
MariusSimonsensV. 11 (ArN) ..... **Hemmeligt nr.**
- Britta & Ole Tisetv. 120 (Mal) 87 47 87 81
- Carl Lollandsg. 30 (ArC) 86 13 65 80
- Chr o.mont. Skagenvej 2 (Egå) 86 22 04 63
- Cornelia & Jens Torshøjvæng. 24 (Hss) 86 28 40 46
- Ellen & Jan JomfruGundersv. 12 (Mke) 86 97 41 11
- Else Sjællandsg. 109 (ArC) 86 12 12 23
- Else Birgit Skibby Emiliedalsv. 121 (Høb) .. 86 21 42 41
- Erik Augustenborgg. 25 H (ArC) 86 12 33 52
- Erik Dige Rungstedv. 28 (ArC) 86 11 64 07
- Erik & Pia Stenkløverv. 5 (Rks) 86 17 99 19
- Ester & Marius Bøgevangen 91 B (SoD) 86 92 74 57
- Eva Langelinieparк. 15 (ArC) 97 59 26 71
- Frank Vestervang 41 (ArC) 86 18 95 35
- G J.P.LarsensV. 114 (Brb) 86 26 48 96
- Gerda Lysdahl Degnevæng. 43 (Hns) 86 11 94 01
- Gunnar Sneppev. 5 (Egå) 86 19 89 96
Toft-Hansen Bjarke
OlofPalmesAllé 31 A (ArN) 35 12 04 50
- Lars reprs. Hjaltesvej 45 (Hat) 86 98 08 97
- Henrik Nielstrupv. 11 (Hat) 86 49 19 92
- Inga Højmarkvej 4 (Høb) 86 27 24 82
- Inge & Søren Mogensen
Mosrosevej 15 (Skd) 86 99 37 53
- Ingeborg hjem.sygepl.
KollensMøllev. 49 (Gal) 86 95 01 63
- Ivar A Ankersgade 23 (ArC) 86 11 58 25
- Jacob Kappelgaard Sønderg. 75 (Hat) 86 91 53 04
- Jakob Bystævnet 10 (Lys) 86 74 01 99
- Jan Eghovedvej 63 (Mal) 77 34 22 27
- Jan Erik Langelinie 82 (Gal) 86 95 45 72
- Jan & Ulla Nielsen Tousvej 45 (Åbh) 86 25 09 72
Toft-Jensen Bodil
Høegh-GuldbergsG. 57 (ArC) 86 13 15 14
- Ester Degnevænge. 4 (Gal) 86 94 62 61
- Lene Høegh-GuldbergsG. 57 (ArC) 86 19 92 35
Toft Jesper Gartnerhaven 22 (Skd) 86 16 82 33
- Joan Kridthøjvænge 74 (Høb) 86 27 10 21
- Joan Skovbakkev. 14 (Brb) 86 26 01 91
- K ass. Chr.Winthersv. 57 (Åbh) 86 25 03 39
- Kai Hørhavevej 46 (Høb) 86 27 21 50
- Kaj konsulent Espedalen 45 (Rks) 86 21 46 87
- Karen Sjællandsg. 133 (ArC) 97 40 76 20
- Karen Syrenvæng. 32 (Hns) 86 97 44 62
- Keld Elstedhøj 13 (Lys) 86 22 84 27
- Kirsten SteenBillesG. 7 B (ArN) 86 16 56 06
- Kirsten Tjalfesv. 15 (Åbh) 86 15 77 25
- Kurt civ.økon. Spiræavej 16 (Haj) 86 94 17 51
- Lars Højdevej 9 (Vlj) 86 11 57 41
- Lee Damsgade 2 (Vlj) 86 11 38 06
- Leif Jensen pol.betj. Frisenholt 16 (TrJ) 86 29 33 01
- Lena Elstedhøj 30 (Lys) 32 12 52 63
- Linda Dalby Bøgevænget 128 (TrJ) 86 29 24 19
- Lise Storringv. 4 (Haj) 86 94 22 31
- Lone kont.ass. Søndereg. 3 (Gal) 86 94 51 54
- Lotte & Ole HenrikHertzV. 46 (Åbh) 86 25 41 51
- Marianne Mørstrandsg. 23 (ArC) 46 40 43 49
- Michael Laskedalen 31 (Brb) ..... **Hemmeligt nr.**
- Morten HolmeParkv. 191 (Høb) 86 27 67 74
- Ole mek. Thyrasgade 9 (Vlj) 86 11 49 79
Toft Olesen Karla Stendalsv. 1 (ArV) 86 10 37 32
Toft-Olsen Hans Haraldsg. 19 (Vlj) 86 12 19 59
- Per B.S.IngemannsV. 13 (Åbh) 86 15 50 54
Toft Per LabingMøllev. 6 (Haj) 87 61 37 17
- Per Flemming NyMoesgårdv. 27 (Høb) 86 22 24 44
86 27 99 99
Toft Peter Solbakkev. 3 (Odd) 86 54 13 19
Se annonce under:
Pallér
- Peter Frandal Skyttehusv. 4 (Gal) 86 95 09 41
Toft-Petersen Johanne
NyMunkeg. 38 (ArC) 86 43 40 00
- Pia Sønderskovv. 153 (Lys) 86 22 70 80
- Rikke Tåstrupv. 6 (Hat) 87 38 91 38
- Rune Ådal. 4 (Mke) 86 97 41 20
Toft Stine Birk Valdemarsg. 3B B (ArC) 86 12 45 55
- Susan V. M. & Dennis Parketten 6 (Høg) ... 74 62 88 62
- Susanne HerlufTrollesG. 10 (ArN) 86 10 53 48
- Susanne Lundager Koralv. 2 (Egå) 86 22 68 83
- Svend regnsk.ch. Jernalderv. 352 (ArV) 86 24 35 02
- Søren Blegdammen 2 (ArC) 32 12 83 75
- Søren Borumvej 51 (Til) 86 24 10 21
- Søren OtteRudsG. 36 (ArN) 32 13 20 56
- Søren Stenrosev. 12 (Bed) 86 93 70 45
- Thomas BrobjergParkv. 63 (Egå) 86 22 24 86
- Thomas & Michelle
KollensMøllev. 37 (GaD) 86 12 36 42
- Tomas RundhøjAllé 92 (Høb) 32 16 07 64
- Trine Bispevæng. 14 (VlJ) 86 15 95 30
- Uffe Hortensiav. 23 (Høb) 32 11 44 19
- Ulla fuldm. Skelagerv. 385 (ArN) 86 10 96 63
- Vagn & Vinnie Ringgårdsv. 4 (Høb) 86 14 41 17
Toftdahl Christian Lundingsg. 33 (ArC) 88 19 68 61
- Helmut mag.art. Hvidbjergv. 4 (Tri) 86 23 04 19
- Jan Søndermark. 151 (Hin) 86 91 29 23
- K o.kont.ass. HansEgedesV. 45 (ArN) 86 16 34 69
- Lydia Hammershusv. 36 (ArV) 86 16 78 01
Toftdahl-Olesen Mette Holm
Trillegårdsv. 159 B (ArV) 32 13 43 89
86 29 93 33
Toftdal Ellen-Marie Kunneruphøj 15 (Hss) .. 88 19 56 33
- Ina Skovvangsv. 214 (ArN) 86 16 35 12
- Michael Kalenderv. 19 (ArC) 87 47 03 16
- Steen Egevænget 16 (TrJ) 86 29 38 32
Toftе C Aa lær. Solvejen 21 (Egå) 86 22 08 52
- Jens Peter Jægerstien 3 (Høb) 86 27 74 04
- Jørgen u.dir. Søvangen 4 (Gal) 86 94 55 80
- Vera Vestervang 18 (ArC) 75 15 34 77
Toftebjerg Ida Østerg. 18 (Hat) 86 98 16 63
- Lars Mejerivænge. 25 (TrJ) 86 72 16 19
- Lars bag.sv. Mejerivænge. 25 (TrJ) 86 29 93 49
- Maj-Britt & S Jeppesen Violvej 8 (Hat) 86 91 50 04
- Rico Kantorpark. 67 (Ris) ..... **Hemmeligt nr.**
Toftеby Jane & Erik Abrahamsen
Børupvej 285 (TrJ) 86 29 43 47
Toftegaard Anne Klokkerbakk. 47 (ArV) 86 15 34 30
Toftegaard J G guldsm. Gl.Lyngåv. 7 (Hat) .. 86 98 11 33
Toftegaard Jakob Katrinebjergv. 71 (ArN) ... 32 16 36 42
- P dyrl. Østervangsv. 94 (Hat) 86 98 07 01
- Thomas Elsdyrvej 27 (Høb) 86 27 85 50
- Ulrik Solbjergv. 10 (Vlj) 82 43 19 90
Toftehøj Marianne Lystruplund 7 (Lys) 86 22 67 93
Toften-Jørgensen Eva & K G
Ørnegårdsv. 11 (Høb) 86 14 89 30
Toften Lone Stadion Alle 14 (ArC) 86 12 10 46
Toftgaard Annette & Bjarne
Lyngv. 29 (Ris) 86 17 74 50
- Bjarne Lyngv. 29 (Ris) ..... **Hemmeligt nr.**
- Jens Bent Stenkløverv. 27 (Ris) 86 17 92 55
- Lars Adelv. 9 (Ris) 86 17 25 25
Tofthøj Grethe Solbakk. 3 B (Ris) 39 29 48 49
Toftlid Anne Marie Brammersg. 42 (ArC) 86 20 25 36
Toftting Thejs Skt.OlufsG. 1 (ArC) 75 58 00 00
Toftkjær Grethe Tingskoven 8 (Trj) 86 29 02 06
Toftkjær K ergoterap. Pætmøllev. 14 (Hin) .. 86 98 79 54
Toftlund Lilly Stenvej 85 (Høb) 86 27 86 76
- Stine Herambsg. 17 (ArN) 86 16 59 00
Toftum Jens bankfuldm.
Toftegårdsv. 6 (Hin) 86 98 56 93
Togbetjent AB Frederiksen
Lundshøjv. 26 (Høb) 86 11 26 35
Togeby O & I Friis-Christensen
Ellensv. 8 (Brb) 86 25 64 66
T&P Development ApS Sletten 20 (Hns) 87 85 00 61
Togsverd Bjarne KrestenKoldsV. 35 (Åbh) 86 15 27 19
Tola Valentin Søhøjen 62 (Til) 32 17 55 24
Tolalil Mohammad-Hassan
Grønneg. 105 (ArC) 86 20 97 72
Tolcak Aysel Sigridsvej 37 (Brb) 86 25 06 58
Tola Thomas Rydevænget 121 (ArV) 35 11 23 37
Tolboe Birgit Farsø Rypev. 7 (Høb) 86 27 43 04
- Ole afd.ing. Jagtvej 28 (Høb) 86 27 13 62
Tolborg Anne & Tom Fjederholt
J.P.Jacobsens Vej 11 (Åbh) 86 12 73 81
- Henrik Kløvevej 20 (Mke) 86 97 40 28
Tolbøl Grete Labyrinten 5 (Brb) 86 26 11 96
- Henrik Madsbjergpark. 30 (Høb) 77 34 84 02
- Morten Araliavej 59 (Haj) 86 94 10 93
Toldbod Ole Fotografi
Katrinebjergv. 95 (ArN) 86 10 80 08
Toldbod Rene Lyøv. 30 (Hat) 87 61 81 02
Tolke Danmark (Abdirahman Sh Kh Abdi)
Borggade 1 (ArC) 35 39 64 64
86 15 16 20
86 62 88 38
Tolke Danmark Aps Borggade 1 (ArC) 86 60 19 36
96 10 25 76
Tolkecentret Amaliegade 1 (ArC) 86 10 36 23
Tolkетjenesten A/S Sønderg. 70 (ArC) 86 18 57 33
Tollefsen Gerda HolmeMøllev. 24 E (Vlj) 86 14 69 76
Tollestrup Inge Drejøvænge. 10 (TiD) 86 24 54 10
- Niels C. M. TranbjergHovedg. 96 (TrJ) 86 29 27 29
- Niels Lauridс Anneksvej 3 (Hjo) 86 99 81 88
Tollevsen Erik Bøgekildev. 10 (Hss) 86 28 58 92
Tolsgaard Inger ass. Nordborgg. 59 (ArC) .. 86 11 35 63
- Kathrine NadkærAllé 104 (Høb) 86 27 84 71
Tolstrup Agnethe Schmidt
Elkjærslund 42 (Hns) 86 99 41 79
- Anja Tranekærpark. 33 (Ris) 86 21 19 65
- Anni Rugbjerg. 65 (Vlj) 86 28 37 23
- Britta Thiel Tingstedet 4 (Brb) ..... **Hemmeligt nr.**
- Ester Tingv. 22 (Hns) 86 39 18 09
- Jakob Mørck webudvikler
Kløverv. 1 C (Høg) 32 16 97 96
- Jan Mørck Havremark. 4 (Høg) 86 92 23 72
- Jesper & Gry Kappel Jensen
Skt.PaulsKirkepl. 11 (ArC) 86 25 29 47
Tolstrup Kirsten advok.
Skt.ClemensT. 8 (ArC) 86 29 54 00
- Lone & Michael Petersen
Damvej 78 (Sab) 86 94 96 56
- Malene & Benny Brunhø

Tom

Tom & Jørgens Hamonika I/S
St.Blichersv. 19 (Åbh) ... 86 25 87 58
Toma Bashar Torstilgårdsv. 54 (Til) ... 32 17 75 90
- **George** Rørdamsvej 9 (Vij) ... **Hemmeligt nr.**
- **Lual Matti** Fjældevæng. 122 (ArV) ... 98 58 33 11
- **Nawal** Sdr.Ringg. 2 (ArC) ... 32 18 06 30
- **Regina** Moseparken 41 A (Til) ... 86 24 24 37
- **Shalem** Stampesvej 27 (Vij) ... 86 11 90 37

Tomas Christopher
MarselisborgAllé 4 A (ArC) ... 32 13 05 78
- **Robert** Vester Alle 29 (ArC) ... 32 17 90 35
- **Susanne** LouisHammerichsV. 3 (ArN) ... 86 16 75 78

Tommelise, Vuggestuen Louisev. 33 (Brb) .. 87 13 84 25
Tommerup Ida Ellse NyMunkeg. 32 (ArC) ... 86 12 43 72
Tommy Hilfiger, Magasin Århus
Immervad 2 (ArC) ... 87 31 64 29
Tommy Weber Laskedalen 70 (Brb) ... 60 64 19 17
Toms Auto SolbjergHovedg. 29 (Sol) ... 86 92 60 05
86 92 60 14
Tomsen K B Nordborgg. 47 (ArC) ... 86 98 91 27
Tomsgaard Jakob Gl.Kirkev. 83 (Hjo) ... 86 19 09 53
2939 Support Trindsøvej 4 (ArC) ... **Hemmeligt nr.**
Tonnesen Lene Ndr.Strandv. 175 (Rib) ... 86 17 81 20
- **Søren** Paludan-MüllersV. 4 (ArC) ... 86 13 27 35
86 13 83 63

Tonny Og Enette BOG Knudsen
Rugbjergv. 4 (Vij) ... 86 28 76 90
Tonsgaard Christian & Jannie
Jegstrupvæng. 1 (Trj) ... 86 48 48 15
- **Jan W.** BrobjergParkv. 84 (Egå) ... 86 17 37 02
- **Ulla** Enebærv. 31 A (Ris) ... 86 17 39 69

200408 Lise Lotte Lauridsen
Magnoliav. 25 (Vij) ... 86 14 36 42
Tooma Maher Vilh.BergsæsV. 1 (ArV) ... 86 22 25 54
Tooma Maher Salem Bispehavev. 101 (ArV) ... 97 58 12 14
- **Marian** Sandkåsvej 16 (ArV) ... 48 44 62 90

2803 Offentlig Service T
Trindsøvej 4 (ArC) ... **Hemmeligt nr.**
Top Anne Marie Gartnervæng. 44 (Hin) ... 86 17 70 32
- **Birthe** sygepl. Elstedvænge 40 (Lys) ... 86 22 74 69
- **Mette Ahlmann**
SkæringSandager 47 (Egå) ... 86 22 84 03
- **Ruth Degn** BrobjergParkv. 9 (Egå) ... 86 22 86 45
- **Sanne Rathlou** Skovhøj 85 (Hss) ... 86 75 10 68

Topcan Holding Aps
Tranbjerggårdsv. 2 (Mår) ... 87 36 08 34
Topchem ApS Sintrupvej 11 B (Brb) ... 89 44 11 99
Topcu Alper Tunøvej 12 (Gal) ... 86 94 46 73
- **Gülay** Lundgårdsv. 38 (Høb) ... 86 11 77 48
- **Semra** Ligusterv. 5 (Gal) ... 86 94 46 53
- **Songul** Lykkensdalsv. 131 (Brb) ... 86 26 41 78
- **Suzan Ela** Helenelyst 272 (Brb) ... 86 25 96 53

Topdanmark Forsikring A/S
Åboulevarden 23 (ArC) ... 86 13 36 66
Top1000. Dk Aps Østerg. 23 (ArC) ... 70 20 17 32
Topgaard Inge A.H.WingesV. 9 (ArN) ... 86 16 77 51
Tophoim A & F Muslingev. 11 (Egå) ... 86 22 77 57
- **H R B** typogr. Gefionsvej 22 (Åbh) ... 86 15 43 45
- **Helge** Ranunkelv. 157 (Sab) ... 86 11 86 59
- **Laila & Ivan** HansTausensV. 18 (Vlj) ... 86 14 91 49

Tophoim Rita Skjoldsg. 15 (Vlj) ... 86 11 25 15
Tophøj Jakob Lucernevænge. 14 (Høg) ... 86 12 92 80
- **Kirsten Bak** Lundbyesg. 3 (ArC) ... 86 19 68 90

Topic Mustafasa PeterFabersV. 11 (ArV) ... 35 10 41 33
Topp Hans Drammelstrupv. 291 (Sol) ... 86 92 65 40
86 92 74 14
- **Jan & Inge Knudsen** Marconivej 10 (Vlj) ... 86 14 20 26
- **Solveig** Hjaltesvej 9 (Hat) ... 86 91 56 26

Toppen D. I. I. Fuglebakk. 2 (Hin) ... 89 64 55 85
Toppenberg Anette Fuglsøvej 45 A (Ris) ... 86 17 76 66
- **Lise Gade** Hvidkløverv. 7 (ArN) ... 32 16 66 41
- **Maria** Odensegade 2 (ArC) ... 87 48 30 09
- **Mette Gade** Chr.WærumsG. 19 (ArC) ... 32 20 00 14
- **Vibeke & N C** L.P.BechsV. 5 A (Ris) ... 86 17 48 18

Toprent A/S JensJuulsV. 32 (Vlj) ... 70 15 55 75
Toprent Fax A/S JensJuulsV. 32 (Vlj) ... 86 28 15 56
TOPS Lindrup Sko Sønderg. 26 (Gal) ... 86 94 40 20
TOPS Mette Sko (Anne-Mette Holm)
Nørreg. 9 (Hat) ... 86 98 11 60
TopService ApS Strandkærv. 39 (Hor) ... 75 64 01 44
Topslide A/S Silkeborgv. 765 (Brb) ... 86 75 33 11
Topslide A/S Silkeborgv. 765 (Brb) ... 86 75 22 88
Topslide A/S ... 86 75 33 11
Torben Birthe Labyrinten 7 (Brb) ... 86 26 14 53
- **Glen** Møllebakk. 46 (Sab) ... 76 74 08 66

Torben Haller Skolepark. 104 (Bed) ... 86 19 61 06
- **Jannik** VilhelmBeckSV. 42 (Vlj) ... 86 11 84 74

Torben / Jeannett Vindelev
Tousparken 9 (Åbh) ... 86 25 84 83
Torben Kristiansen, Børupvej 269 (TrJ) ... **Hemmeligt nr.**
Torben Lange NordligeBjergev. 15 (Høb) ... 86 27 79 61
Torben Ravn Sørensens Byggeforretning
Aps Skødstrupbakk. 7 (Skd) ... 86 99 16 09
Torben Rohde Pedersen Ma 6692
Hindhøjen 15 (Hin) ... 86 18 76 92
Torben Trangbæk Lollandsg. 23 (ArC) ... 26 27 51 85
Torbensen Erik Østerg. 29 (Ham) ... 86 96 11 99
87 62 22 40
- **Henny & Niels Fischer** Siriusvej 8 (Høb) ... 86 11 72 62
- **Poul** JeksenDalv. 38 (Høg) ... 86 92 17 14

Torell Kirsten Skt.PaulsG. 18 (ArC) ... 86 13 43 21
Toreyhi Maxine Ryan Viborgv. 113 (ArV) **Hemmeligt nr.**
Torjusen Ole Gadekær. 8 (Hin) ... 86 98 64 67
- **Torben** Skolevæng. 21 (TrJ) ... 86 29 45 16

Torkelsheyggi Karl A
Snogebæksv. 136 (ArV) ... 35 11 38 54
Torkomyan Kirkor Martsvej 11 (ArV) ... 86 14 19 05
Tornberg Birgitte Sander
Vermundsv. 27 (Hat) ... 86 98 00 49
Tornbjerg Bertha Åsen 1 (Hns) ... 86 99 60 08
- **Bjarne** Besservej 37 (Ris) ... 86 21 34 25
- **Christina** KettingParkv. 30 (Haj) ... 86 25 07 20
- **Hakon** chauf. Rodalvej 10 (Mal) ... 86 93 18 78
- **Hans Henrik** Høgholmvej 3 (Spo) ... 86 96 83 82
- **Irene** Bedervej 9 (Mår) ... 86 29 34 83
- **Jørgen** Tinbækpark. 46 (Gal) ... 86 94 61 40
- **Troels** Børupvej 245 (TrJ) ... **Hemmeligt nr.**

Tornebakken, Vuggestuen
Tornebakk. S (Ris) ... 87 13 83 40
Tornebakken Vuggestuen
Tornebakk. S (Ris) ... 87 13 83 41
Tornehave Jørgen cand.scient.
Møllevejen 21 (ArC) ... 86 12 60 82
Tornemand Hans & Helle
Voldbyvej 30 (Ham) ... 86 96 53 45
Tornhøj Anne-Grethe Carlsen
Grøfthøjpark. 140 C (Vlj) ... 32 13 26 04
Tornsberg Niels Søndervangs Alle 17 (Høb) . 86 11 32 20
Tornslev Vivi & Ole Jensen
Kantorvæng. 11 (Ris) ... 86 21 10 44
Tornstoft Preben adjunkt cand.mag.
Havlitvej 4 (Egå) ... 86 22 11 81
Tornvig Benedikte Elmev. 1 (Hns) ... 86 10 32 72
- **Elisabeth** LangenæsAllé 49 (ArC) ... 87 34 19 96

Tornvig Gunnar Rosenvang 2 (Hns) ... 86 99 53 71
- **Lars** Egensvej 16 (Ris) ... 88 16 08 83
- **Winnie Hedemann** Åhykkevej 9 (Hat) ... 86 18 40 50

Tornøe Anita Emiliedal. 15 (Høb) ... **Hemmeligt nr.**
- **Hanne Nørholm** Byløkken 3 (Ris) ... 86 21 01 22

Torp Anja B & Lars R Merkurvej 6 (Hat) ... 86 98 01 18
- **Claus** Sognevej. 1 (Tri) ... 86 97 96 00
- **Egon** Åbenrågade 17 (ArC) ... 86 78 21 21
- **Elizabeth Haddon** Langengev. 89 (Ris) ... 32 11 16 66
- **Else** Miravej 16 (Ris) ... 86 21 27 89
- **Finn** Lilletoft. 4 (Hns) ... 87 85 71 50
- **Flemming** Birkevæng. 7 (Gal) ... 86 94 78 61

Torp Flemming Skovbakkev. 7 D (Brb) ... 86 26 17 67
- **Helle** Teglbækvej 15 (Hss) ... 86 28 34 32
86 28 34 37
86 28 34 43
- **Helle & Henrik Andersen**
Torshøjv. 71 (Høg) ... 86 22 91 97
- **Helle & Steen Pedersen**
Gartnervæng. 36 (Hin) ... 86 98 72 09
- **Jesper** Ringkøbingv. 30 (ArC) ... 87 30 38 06
- **Jette** Kastaniev. 17 (Vlj) ... 86 19 55 68
- **Johan Jensen** Søparkvej 5 (Brb) ... 86 26 39 35
- **Karen** Strandpark. 29 (ArC) ... 86 13 64 31
- **Kirsten & Jørn** Ingasvej 63 (Brb) ... 86 25 17 59

Torp Metal Tandrupvej 2 A (Haj) ... 20 98 63 69
- **Michael** Klintev. 7 (Gal) ... 86 24 97 47
- **Niels Peter** Silkeborgv. 311 (Åbh) ... 32 12 29 70
- **Palle** P.S.KrøyersV. 31 (Høb) ... 86 27 48 49
- **Peder** Bjørnevæng. 45 (Til) ... 82 43 91 53
- **Poul** Auningv. 25 (Mke) ... 86 49 60 92
- **Preben** Vangsbovej 17 (Hss) ... 86 28 78 85
- **Svend** rekl.ch. Ejbyv. 1 (Høb) ... 86 14 39 10
- **Thorkild** Junovej 21 (Høb) ... 88 19 49 94
- **Tina** Kildehøjen 44 (Ris) ... 32 14 92 41
- **Uffe** Møllepark. 4 (Mår) ... 86 29 27 10

Torpdahl Lis & Per Myntev. 3 B (Ris) ... 86 17 75 61
Torpet Birte & Peter
Bushøjvæng. 31 (Høb) ... 86 27 48 18
Torpey Justin Garth Holmesving. 2 (Høb) ... 35 13 55 23
Torps Autoværksted (Henrik Ring
Christensen) Åbogade 40 (ArN) ... 86 16 62 72
Torquati Paolo Hedev. 17 (Gal) ... 87 54 77 77
Torresin Annemarie Elmsager 4 (Ris) ... 86 21 17 38
- **Giovanna** AnkerJensensV. 38 (Åbh) ... 86 25 37 52

Torrild C E tlf.o.mek. Arnegårdsv. 61 (Åbh) .. 86 25 79 58
- **Claus** Miltonsvej 7 A (Høb) ... 86 27 51 98
- **Ole** Birkehaven 19 (Lys) ... 86 22 64 94
- **Torben** Harestien 2 A (Høb) ... 86 27 69 89

Torring Sofus Skovvej. 46 L (ArC) ... 32 15 87 38
Torris Klm Langvad 9 (Egå) ... 86 22 90 51
- **Svend Aage** Langvad 9 (Egå) ... 86 22 90 87

Torssell Beatrice & Peter Iversen
Kalov. 14 (Hns) ... 86 99 59 98
Torstensen B forr.før. Teglvangen 25 (Mal) . 86 93 13 82
- **Hanne** Blomsterhaven 34 (Haj) ... 86 94 14 51
- **Jens** Svendgårdsv. 50 (Bed) ... 86 93 81 47
- **Marianne Hauested** Højmarkvej 37 (Høb) ... 86 27 52 51
- **Mette** Brombærvej 23 (Haj) ... 32 16 24 67
- **Aa Haugsted** kont.ass.
SaralystAllé 39 (Høb) ... 86 27 71 41

Torstensson Knud og Ruth
Solgårdsvæng. 8 B (Hat) ... 86 49 11 54
Torstved Linda Baunhøj Sørensen & Jan
Kantorpark. 22 (Ris) ... 87 61 01 30
- **R** CarlBlochsG. 32 (ArC) ... 86 13 47 08

Torvaldsen Judith
RosenvangsAllé 212 D (Høb) ... 86 27 14 26
Torvet Katrinebjergvej I/S
Katrinebjergv. 75 (ArN) ... 86 16 63 00
Torvet Pizza & Stake House Torvet Pizza
& Stake House Torveg. 5 A (Ham) ... 35 11 26 22
Torvets Bageri Kirkebakk. 10 (Bed) ... 86 93 62 88
Torvets Ure og Optik Torvet 14 (Gal) ... 86 94 33 15
Toryalay Bayat Søndervang. 12 (Vlj) ... 54 62 34 89
72 65 01 47
Tosafoto ElhebækParkv. 130 (Lys) ... 86 24 88 02
2sharp Borgvold 7 (Vlj) ... 86 14 18 45
2sharp Softwareudvikling Borgvold 7 (Vlj) 77 34 11 20
Toshscan ApS SørenFrichsV. 38 D (Åbh) ... 70 21 28 70
Tost Lone PeterEriksenS. 4 (Mal) ... 86 93 30 57
Total Industri & Skadeservice Aps
Rudolfgårdsv. 19 (Vlj) ... 86 26 40 90
Total Reklame (Johnny Vejby Mortensen)
Byv. 5 (Hns) ... 86 97 50 77
87 79 00 00
Total Rent. Dk Aps Bremsagerv. 2 (Åbh) ... 86 25 76 50
86 25 76 52
Total Service HasleRingv. 3S (ArV) ... 27 84 77 30
Totalauto Aps Lystrupv. 1 A (Ris) ... 86 17 96 00
86 17 96 04
TotalRent.dk ApS Bremsagerv. 2 (Åbh) ... 86 25 76 51
Totalrepro Engmarken 16 (Brb) ... 86 11 80 30
Telefax ... 86 11 80 35
Totalservice Framlevvej 12 (Haj) ... 40 31 21 61
Totalt Rent HenrikHertzV. 51 (Åbh) ... 29 43 39 94
239641 Vibeke Kyndesgaard
Silkeborgv. 711 (Brb) ... 86 26 13 70
2385 Vc Midt Sailing Dyrlæger
Brendstrupgårdsv. 23 (ArN) ... 97 52 15 66
Touborg Erik Møllevæng. 44 (Hat) ... 86 49 12 73
- **Jens Peter & Lis C** Egebjergv. 53 (Brb) 86 26 05 65

Touborg-Jensen Karen & Anders
SørenSkjoldsV. 1 (Brb) ... 86 75 51 02
Toubro Else LangenæsAllé 6 (ArC) ... 86 14 18 04
Toubro Inge Lise Ndr.Strandv. 107 (Ris) 86 17 61 88
- **Jeppe** Sdr.Ringg. 25 (ArC) ... **Hemmeligt nr.**
- **Oda** Jasminvej 27 (Ris) ... 86 14 47 79

Toubol Anne Schleppegrellsg. 22 (ArC) ... 32 21 83 81
Touche Trading A/S Østerg. 26 (ArC) ... 29 65 17 30
Tougaard I & Henning M Hanssen
Espedalen 11 (Ris) ... 86 21 10 30
- **I K M** lær. Hougårdsv. 48 (Brb) ... 86 26 04 15

Tougård Kaj Lisby Janesvej 2S (Brb) ... 86 25 26 97
- **Karen** Spergelbakk. 5 (Lys) ... 86 22 25 13

Tougaard Larsen Johs bibliot.
J.F.Willumsens Vej 3 A (Høb) ... 86 27 34 26
- **Aase** Kornmodsbakk. 6 (ArV) ... 86 15 79 25

Toure Nanna Mikkelsen
Agernvæng. 14 (Bed) ... 86 93 29 30
Touring Nyt Markvangen 6 (Vlj) ... 86 11 62 00
86 11 62 59
Toursport Guldsmedg. 33 (ArC) ... 86 18 70 71
Tousgaard Berit socialpæd.
JensBaggesensV. 7 (ArV) ... 86 10 47 41
- **Edith** Hindhøjen 36 (Hin) ... 86 98 65 19
- **Klm** Skovbakkev. 25 (Brb) ... 86 26 17 01

Tousgård Ole Hjaltesvej 53 (Hat) ... 86 98 19 64
- **Søren** Hammelv. 39 (Hat) ... 86 98 33 31

Tousgårdsladen Beboerhuset
EdwinRahrsV. 6 B (Brb) ... 86 25 91 58
Tousparkens Kiosk Tousparken 1 (Åbh) ... 86 25 60 92
Toustrup Anne Lind & Klaus
Rolfsgade 23 (Vlj) ... 86 19 69 59

Toustrup Helle Grøndalsv. 292 (Vlj) ... 86 28 52 12
- **Mikael & Lise** MøllerMeyersV. 2 (Ris) ... 86 21 05 05
- **Niels** kunderådg. Flintebakk. 180 (Ris) ... 86 21 95 96
- **Poul Evald** LangenæsAllé 9 (ArC) ... 88 19 73 00
- **Ulla & Mogens** Saturnvej 20 (Vlj) ... 86 14 49 86

Tovgård Inge-Lise Jernalderv. 223 (ArV) ... 86 24 30 12
Tovshøj, Vuggestuen Janesvej 29 A (Brb) ... 87 13 82 04
Tovshøjskolen Janesvej 2 (Brb) ... 87 46 47 50
Tovshøjskolen Ungdomsskolen
Janesvej 2 (Brb) ... 21 26 66 88
Tovshøjskolens Idrætsanlæg
Janesvej 2 (Brb) ... 86 25 84 51
Towfilkforening Bispehavev. 95 (ArV) ... 71 67 77 28
Towns Tanja Dybbølvej 21 (Ris) ... 87 41 50 95
- **Tanja Irene** Dybbølvej 21 (Ris) ... **Hemmeligt nr.**

Tox Meryem Gudrunsvej 46 (Brb) ... 86 25 52 92
Toxbøl I Hougårdsv. 48 (Brb) ... 86 26 35 28
Toxværd Hanne & Karl Erik
Ndr.Strandv. 21 C (Ris) ... 86 17 36 52
- **Lena & John** HolmeMøllev. 19 (Vlj) ... 86 19 86 52

Toy Abdullah Sigridsvej 23 (Brb) ... 32 12 74 83
- **Cavat** Gudrunsvej 50 (Brb) ... 86 25 22 14
- **Hülsne** Gudrunsvej 48 (Brb) ... 86 25 26 34
- **Ilyas** Karensvej 5 (Brb) ... 86 25 89 30
- **Murat** Åbyhøjgård 27 (Åbh) ... 32 13 82 05

Toyberg-Frandzen Jens
Morbærvæng. 12 (Mal) ... 86 93 09 39
Toyota Hadsten Skanderborgv. 2 (Hat) ... 87 85 77 00
Toyota Risskov Ravnsøv. 10 (Ris) ... 87 41 58 00
Tp Production Hægvej 7 (Egå) ... **Hemmeligt nr.**
Tp Regnskab Jernalderv. 382 (ArV) ... 29 46 16 66
Tr Granit A/S Flinthøj 1 (Lys) ... 86 41 35 30
TR Gulve (Torben Rasmussen)
Mandalsvej 9 (ArN) ... 86 27 89 95
Tr Ortopædisk Klinik Aps
Præstetoft. 45 (Bed) ... **Hemmeligt nr.**
Trab Charlotte Solvangsv. 9 C (Mke) ... 86 37 73 63
- **Trine Munk** Hindhøjen 105 (Hin) ... 86 98 86 21

Traberg Hansa BrobjergParkv. 53 (Egå) ... 86 22 19 44
- **Peter** Søvangen 18 (Gal) ... 86 94 45 90
- **Sune Thorbjørn** Bækkelundsv. 4 (Ris) ... 86 17 07 86

Traberg Torsten Egeskellet 41 (Mal) ... 86 93 34 66
- **Ulla** P.P.ØrumsG. 30 (ArC) ... 86 14 20 66

Trabjerg Erik ing. Vestervang 39 (ArC) ... 86 13 24 39
Trabjerglund Ida Strandbakkev. 13 A (Egå) . 86 74 34 72
Traboit Anne Rødtjørnv. 33 (Sab) ... 86 19 26 52
- **Niels & Karin** HansEgedesV. 6 (ArN) ... 86 16 65 99

Trade Nordic ApS
SkæringHedev. 408 (Egå) ... 70 22 44 22
Trade Nordic ApS
SkæringHedev. 408 (Egå) ... 86 22 68 35
Tradingagro A/S Skådehøjen 36 (Høb) ... 86 16 69 75
Trads Aron Tirstrupv. 14 (Ris) ... 86 25 86 96
- **Ellen Marie** Dr Margrethes Vej 5 (ArN) 86 10 46 14
- **Jørgen & Dorthe Søndergaard**
Tretommerpark. 13 (Ris) ... 86 17 40 97
- **Morten** Vesterbrog. 29 (ArC) ... 86 19 63 99

Trallerforum ApS Skanderborgv. 8 (Høg) 86 14 33 00
Train Toldbodg. 6 (ArC) ... 86 13 47 22
Training & Development Partners ApS
Råhøjvæng. 41 (Vlj) ... 86 28 08 33
Traktor Og Høstspecialisten
Herredsv. 8 (Hin) ... 87 48 97 80
Traktor Og Høstspecialisten A/S
Herredsv. 8 (Hin) ... 86 98 87 00
86 98 87 01
Traktørstedet Ørnereden
Ørnereddev. 55 (Høb) ... 86 27 10 95
Tram Else sygepl. Bispevæng. 9 (Gal) ... 86 94 60 09
Tramm Egon Johannes bratsch.
Strandbov. 4 (Mal) ... 86 93 00 43
- **Mikkel** Sdr.Ringg. 75 (ArC) ... 32 18 92 02
- **Torben & Marian Seeberg**
Novemberv. 30 (ArV) ... 86 75 03 32

Tran Bong Thi Eldalen 12 (ArV) ... 86 24 15 62
- **Cuong** Havkærvæng. 170 (Til) ... 32 12 53 19
- **Dung** Laskedalen 1 (Brb) ... 32 13 22 86
- **Hoa Anh** Sagårdspark. 4 (Egå) ... 32 11 34 99

Trần Hòa Phuoc Phó
BødkerBallesGård 36 (ArC) ... 88 17 34 76
- **Hung Ngoc** TilstSkolev. 19 A (Til) ... 88 16 49 53
- **Hung & Man** TilstSkolev. 19 A (Til) ... 86 24 87 29
- **Khoal** Bispehavev. 65 (ArV) ... 86 15 16 74
- **Minh Hue** Trillegårdsv. 8S (ArV) ... 86 15 74 08
- **Nam Toan** Havkærvej 88 (Til) ... 32 21 13 88
46 99 72 39
86 24 57 44
- **Ri Thi** Skovhøj 265 (Hss) ... 86 28 33 88
- **Tam** Østerlakk. 118 (Til) ... **Hemmeligt nr.**
- **Tam Thanh Thi** HasleCenterv. 171 (ArV) 32 12 45 57
- **Thang** Gudrunsvej 48 (Brb) ... 35 14 51 24
- **Thang** Neptunvej 66 (Vlj) ... 32 11 30 52
- **Thi Lal** Rydevænget 93 (ArV) ... 32 12 70 05

Tran Thi Thu Lan Bentesvej 13 (Brb) ... 86 25 19 15
- **Thu** Skovhøj 10 (Hss) ... 86 28 07 35
- **Thuy** Tjelevej 16 (Ris) ... 32 16 19 97

Tranberg Bodil Hirsevæng. 108 (Gal) ... 35 14 30 72
- **Dan** Ådalsvej 13 (Hin) ... 86 98 65 25
- **G** Engdalgårdsv. 148 (Bed) ... 86 93 65 72
- **Gunnar** gdr. Skibbyv. 62 (Haj) ... 86 94 11 40
- **Hans** Kunnerupv. 135 (Hss) ... 86 28 91 19

Tranberg Jens Holmegårdsv. 66 (Høb) ... 86 11 20 87
- **Jens Chr** Bavnegårdsv. 155 (Hss) ... 86 28 04 92

Tranberg Jens Chr Bavnegårdsv. 15S (Hss) .. 86 92 40 33
- **Johannes** smedemest.
Kunnerupv. 198 (Hss) ... 86 28 32 30

Tranberg-Krab Carsten sognepræst
Rodskovvej 4 (Hns) ... 86 99 41 21
- **Lars & Vibeke** Skibbyv. 64 (Haj) ... 86 94 10 42
- **Ole** sem.lekt. Skolesving. 39 (Ris) ... 86 17 55 48
- **Søren** Bavnegårdsv. 122 (Hss) ... 86 28 14 30
- **Ulla & Per** Balslev Engdalgårdsv. 39 (Bed) ... 86 93 08 33

Tranbjerg, Ungdomsskolen
Kirketorv. 22 (TrJ) ... 21 44 40 10
Tranbjerg Apoteksudsalg Kirketorv. 6 (TrJ) 86 29 93 11
Tranbjerg Apoteksudsalg Kirketorv. 6 (TrJ) 86 29 93 11
Tranbjerg Begravelsesforretning
Skovgårdsvæng. 164 (TrJ) ... 86 29 12 44
Tranbjerg Bibliotek Kirketorv. 6 (TrJ) ... 86 29 41 08
Tranbjerg Bodega Kirketorv. 8 (TrJ) ... 86 29 23 96
Tranbjerg Cykel Center
TranbjergHovedg. 5 (TrJ) ... 86 29 45 46
Se annonce under:
Cykler og knallerter, udsalg og reparation af
Tranbjerg Fys TranbjergStationsv. 2 (TrJ) 86 29 98 86
Tranbjerg Gulvservice
TranbjergHovedg. 15 (TrJ) ... 60 80 08 07
Se annonce under:
Gulvbehandling
Tranbjerg, Klubberne Torvevæng. 5 C (TrJ) 87 13 81 25

Find **dlætisten** i De Gule Sider®

Tranbjerg Kro TranbjergHovedg. 37 (TrJ) 86 29 22 33
Se annonce under:
Diner transportable
Kroer
Restauranter
Selskabslokaler
Tranbjerg Murerforretning (Murermester
Jens Møller Larsen) Tousvej 14 (Åbh) ... 86 29 08 17
Tranbjerg-Mårslet Bedemandsf. I/S
Hørretvej 42 (Mår) ... 86 20 12 43
Tranbjerg Rengøring (Ole Christiansen)
SolbjergHedev. 77 (Sol) ... 86 29 62 11
Tranbjerg Rideskole Jegstrupv. 100 (Hss) 86 28 45 22
Tranbjerg Skole Kirketorv. 24 (TrJ) ... 87 13 87 40
B og U-Læge og sundhedsplejerske 87 13 87 61
Skolefritidsordning ... 87 13 87 53
Tandklinikken ... 87 13 87 62
Tandreguleringsklinikken, Kirketorvet
20 ... 86 29 26 77
Tranbjerg Skole, Skolefritidsordning -
Kvisten Kirketorv. 22 (TrJ) ... 86 29 32 52
Tranbjerg Sognegård Kirketorv. 2 (TrJ) 86 29 57 33
Tranbjerg Tagdækning ApS (John
Hartman-Andersen)
Jegstrupvæng. 287 (TrJ) ... 86 29 34 70
Se annonce under:
Tagdækning
Tranbjerg Tagdækning
Jegstrupvæng. 287 (TrJ) ... 86 72 02 60
Tranbjerg Varmeværk Amb
Jegstrupvæng. 630 (TrJ) ... 86 29 25 88
Telefax ... 86 29 39 09
Tranborg Inge Hørstykkev. 5 (Brb) ... 86 26 05 15
- **Leif** Hørgårdsv. 51 (Ris) ... 86 17 94 96

Tranders Peter Sandmosev. 11 (Høb) ... 86 27 24 02
Trane Birgitte Åmindevej 6 (Ris) ... 86 17 06 58
- **Mikkel** Borggade 5 (ArC) ... 32 11 60 54
- **Pernille** Rydevænget 127 (ArV) ... 32 18 62 01

Tranely Vuggestuen Kirketorv. 7 (TrJ) ... 86 29 27 22
Trang Hung An Rydevænget 97 (ArV) ... 86 15 87 43
Trangbæk Evald mask.mest.
Tåstrup. 9 (Hat) ... 86 91 43 20
Trangbæk Jørgen arkitekt og byggefab.
Dådyrv. 2 A (Høb) ... 86 27 67 27
- **Martin** Herningv. 15 (ArC) ... 32 10 41 19

Trangbæk Torben Sønderg. 66 (ArC) ... 86 27 51 85
Tranholm Helle Emiliedalsv. 109 (Høb) 86 21 40 88
- **Knud** Fænøgade 5 (ArC) ... 32 15 69 10

Trankjær Karsten Obstrupvej 19 (Mår) 87 34 00 64
- **Ove & Maj-Britt** Arnakvej 12 (Høb) 86 27 02 83

Trans Anders Samsøgade 56 (ArC) ... 32 15 53 79
- **Flemming** Skovkanten 5 (Vlj) ... 86 14 73 08

Trans Global DK A/S Bredskiftev. 18 (ArV) .. 87 45 00 33
- **Jørn Dahl** Dalsagerv. 20 (Egå) ... 86 22 98 95
- **Karsten** Råhøjtoft. 28 (Vlj) ... 86 28 18 68
- **Peggy Bodil** Sandmosev. 22 (Høb) ... **Hemmeligt nr.**
- **Povl** Sandmosev. 22 B (Høb) ... 86 27 27 60
- **Sharmake Gurra** Karensvej 5 (Brb) ... 32 12 70 34

Transcontent ApS Elhøjv. 51 (Sab) ... 86 19 55 03
Transeurope Cargo Services A/S
Sindalsvej 8 (Ris) ... 86 24 91 00
Transfero (Flemming Andersen)
Langballev. 26 (Mår) ... 86 29 55 38
Transform ApS VesterbroT. 1-3 (ArC) ... 87 30 01 14
Transformer 13 Rådhuspl. 2 (ArC) ... 89 41 39 71
Transit Herambsg. 15 (ArN) ... 31 18 88 08
Translate Plus Limited
RudolphWulffsG. 12 (ArC) ... 86 28 88 68
Translatørgruppen Klokkerfaldet 110 (ArV) 70 22 25 10
Translink.dk Hedehusv. 9S (Ham) ... 70 15 11 51
Translucent Aps SørenFrichsV. 42 (Åbh) 58 51 54 85
Translucent ApS SørenFrichsV. 42 B (Åbh) .. 70 23 10 44
Transocean Shipping Agency A/S
Østhavnsv. 11 (ArC) ... 86 12 11 48
Transocean Shipping Agency A/S
Østhavnsv. 11 (ArC) ... 86 12 15 00
Transocean Shipping Agency A/S
Østhavnsv. 11 (ArC) ... 86 12 15 00
Transport Komponenter A/S
EdwinRahrsV. 84 (Brb) ... 86 26 09 00
Transport Pianospecialisten
Jegstrupv. 8 (Hss) ... 87 49 90 11
Transporto (Morten Vestergaard)
Samsøvej 29 (Hin) ... 87 49 13 70
Tranum Carsten Stendalsv. 1 (ArV) ... 86 78 64 60
Tranæs Svanhild Flakvej 5 (Ris) ... 86 26 03 90
Trap Flemming Kunneruppark. 36 (Hss) 82 43 71 77
Trapez Telefontorv. 1 (ArC) ... 86 76 00 28
Trapeze Group Europe A/S
SørenFrichsV. 38 K (Åbh) ... 87 44 16 00
Trasbjerg Peter IngerslevsBoul. 4 (ArC) 86 18 79 19
Trasborg E A/S Navervej 16 (Hin) ... 86 91 22 95
Trasborg Helle TilstSønderv. 34 B (Til) ... 32 10 83 45
Traunberg Henrik Kildegård. 14 (ArC) 86 18 48 77
Trautner Hans Krogagre 73 (Ris) ... 86 21 96 35
Trautner Inge B. Skovfaldet 7 (ArN) ... 86 10 17 43
- **Lars** Silkeborgv. 248 (Åbh) ... 86 24 05 47
- **Solvej** Høegh-GuldbergsG. 69 (ArC) ... 86 18 70 67

Traynor Signe Rosenpark. 22 (Gal) ... 86 20 97 49
Tre Arkitekter MAA Museumsg. 24 B (ArC) 86 20 24 66
Tre Ege Kirkens Korshær
ÅrslevMølleV. 15 (Brb) ... 87 47 70 50
Tre Ege Kirkens Korshær Eksternbolig .
Malmegade 7 (ArN) ... 86 16 70 44
3 Gitte Margrethe Nielsen
Grøfthøjpark. 164 (Vlj) ... **Hemmeligt nr.**
3 Kopi ApS Skt.PaulsG. 8 C (ArC) ... 20 35 16 50
3T Thermal Transfer Tech
Hørkær 30 A (Hlv) ... 39 40 01 75
Se annonce under:
Køleanlæg og -udstyr
3 V Transport A/S Lægårdsvej 18 (Lys) 70 22 21 24
3 X Nielsen A/S Kystvej. 17 (ArC) ... **Hemmeligt nr.**
3a Business Consulting ApS
J.M.MørksG. 1 (ArC) ... 70 21 00 98
Treac Lærkevej 9 (Hin) ... 86 98 52 51
Treat Me Tordenskjoldsg. 83 (ArN) ... 86 16 70 10
Trebbien Cristina Hvidkløverv. 7 (ArN) 56 49 15 07
- **Jonas** LangenæsAllé 52 (ArC) ... 86 11 38 52
- **Ole** Jagtvej 65 B (Ham) ... 97 42 62 03

3d-Impire FredensT. 1 (ArC) ... 86 20 94 93
3d Indretning OrholtAllé 10 (TrJ) ... 30 29 94 24
3'eren, Børnehaven Bispehavev. 3 (ArV) 87 13 82 54
3f Fagligt Fælles Forbund
Sommervej 5 (ArV) ... 70 30 09 46
Telefax ... 70 30 09 47
3f Post Klub Århus Ankersgade 12 (ArC) 40 62 19 38
3F Århus Rymarken Rymarken 4 (ArV) 70 30 09 44
3fisk Trindsøvej 9 (ArC) ... 70 23 34 75
Trehøje Trælndustri ApS Bødkervej 4 (Vlb) 97 13 25 70
Trekanten, Vuggestuen Kildehøjen 4 (Ris) .. 87 13 83 57
Trekløveren Den Integrerede Institution
Skolevangsv. 12 A (Ham) ... 89 64 39 50

Trekløveret, Den Integrerede Institution
Nygårdsv. 3 (Høb) 87 13 82 75
Trekløvet Jens Erik Landsbyvænge. 1 (Gal) 86 95 47 48
Trelleborg Hadsten A/S Gl.Sellingv. 1 (Hat) 87 61 25 00
3M A/S Sønderhøj 7 (Vij) 87 33 88 00
Tremmel Maiu Løkken Sejrøg. 15 (ArC) 86 19 09 44
Trend Collection A/S Lærkevej 22 (Ris) 70 22 17 17
Trend Control Systems c/o Honeywell A/
S Østerg. 23-29 (ArC) 70 20 99 55
Trendholm Jan Schønack
Møllevæng. 59 (Høg) 86 94 46 66
- **Tommy** Vosnæsvej 3 (Skd) 86 97 99 00
Trenel Philipp Dr Margrethes Vej 9 (ArN) 78 78 63 07
Trenskow Kim Kornbakken 14 (Mal) 86 14 50 99
Trentemøller Jette & Arne Henriksen
Krogen 9 (Egå) 86 22 48 31
3PART A/S Katrinebjergv. 115 (ArN) 86 13 40 14
Trepol Norden A/S Ursusvej 5 (Gal) 86 94 65 27
87 54 58 30
Tres Mundos Selvstgade 52 (ArC) 20 86 92 82
365 Grumstolsv. 4 (Høb) 70 26 03 65
Telefax 70 26 03 67
Telefax 70 27 99 12
365 01 (Ole Vindfeldt) Grumstolsv. 4 (Høb) ... 86 17 06 43
Tresen A/S Vividvej 2 (Hat) 60 29 70 00
Tretow-Loof Birger Skeltoften 42 (Bed) 86 93 66 11
3xn A/S arkitektfirma Kystvej. 17 (ArC) 87 31 48 48
3xn A/S Kystvej. 17 (ArC) 87 31 48 28
Tri-Consult rådgivende ingeniørfirma A/S
rådg. ingeniører Skanderborgv. 213 (Vij) 86 14 54 22
Trialet Aps Højlundspark. 49 (Sol) 70 20 19 33
Trialonas Lisseloitte Sandberg
Fåborggade 17 B (ArC) 86 19 19 40
Tribler Jane Tornhøjv. 48 (Vij) ..... **Hemmeligt nr.**
Trier Charlotte SkæringHavv. 63 (Egå) 86 20 26 23
- **Inge & Steen** Stokbrovej 12 (Lys) 86 23 24 84
- **Jesper** dr.phil. cand.polyt.
FuldenByv. 26 (Bed) 86 93 67 38
- **Julle** Barthsgade 14 (ArN) 33 32 82 27
- **Lene** Ajpedalen 6 (Hns) 86 99 69 97
- **Lene & Peter** Mosevangen 23 (Lys) 86 22 71 47
- **Peter** Langelinie 52 (Sab) 86 19 56 01
- **Svend** Strandpark. 18 (ArC) 86 19 80 43
Trier Søren tømrer- og snedkerfirma
Arresøvej 9 B (Ris) 86 17 36 02
Trier Thomas Samsøgade 10 (ArC) 86 18 80 00
Trifork Att: Thomas M. Andersen A/S
Skovgaardsg. 6 (ArC) 32 15 34 96
Trifork It Software A/S
Margrethepl. 3 (ArC) 87 32 87 87
Telefax 87 32 87 88
Trige Antik og Genbrug
Randersv. 516 (Tri) 86 23 20 08
Trige Bibliotek Smedebroen 13 (Tri) 86 23 13 35
Trige Esben arkit. Stenalderv. 63 (Brb) 86 24 51 67
Trige Forsamlingshus Smedebroen 6 (Tri) .. 86 23 13 32
Trige Kirkekontor Og Graverkontor
Randersv. 514 B (Tri) 86 23 15 07
Trige Køkkenet Lægårdsvej 7 (Lys) 86 10 13 53
Trige Køkkenet (Jørgen Jensen)
Lægårdsvej 7 (Lys) 86 10 13 66
Se annonce under:
Køkkener
Trige Maskinstation (Claus Sørensen)
Høgemosev. 3 (Tri) 86 23 17 37
Trige Nærbutik Smedebroen 9 (Tri) 86 23 01 92
Trige-Søndergård, Fritidsklubben
TrigeCenterv. 75 (Tri) 87 13 80 54
Trige Troels K Møllev. 6 (Mke) 86 37 77 40
Trige Tømrer-og
Snedkerforretning (Søren Peter Krei)
Bærmosehøj. 32 (Tri) 86 23 21 03
Trige Tømrer-og
Snedkerforretning (Søren Peter Krei)
Bærmosehøj. 32 (Tri) 86 23 21 33
Trillegården Snogebæksv. 47 (ArV) 86 15 64 97
Trillingsgaard Anders PerKjalsV. 53 (Lys) ... 86 10 56 59
- **Carsten** Øksenhøjv. 17 (Mke) 86 11 55 14
- **Jens** MarselisBoul. 67 (ArC) 32 12 51 44
Trillingsgaard Kirsten Anegen cand.psych.
Englodden 6 (Mår) 86 27 40 42
- **Lars** Sievej 8 (Hat) 87 61 08 32
- **Søren** TietgensPl. 14 (ArC) 86 13 29 03
Trinderup Gunvor Tjelevej 12 (Ris) 43 63 33 64
- **René** Porsevæng. 63 (Gal) 86 18 90 55
Trine N - Design & Sourcing (Trine
Nørgaard) Frederiksg. 12 (ArC) 32 20 50 06
Trine's Kræmmer Bix Østerg. 17 (Hat) 50 93 19 26
Trinh Hoai Minh Bronzealdervæng. 5 (ArV) . 82 43 80 41
- **Hoai Minh** Tværmarksv. 39 (Ris) 86 15 71 65
- **Hong Thi** Tjelevej 6 (Ris) 86 21 21 64
- **Kim Ngoc** Sivvænget 25 (Til) ..... **Hemmeligt nr.**
- **Thi Bon** HasleCenterv. 167 (ArV) ..... **Hemmeligt nr.**
Trinkjær Karl Mallinggårdsv. 56 (Mal) 86 93 12 51
- L Grenåv. 701 (Skd) 86 99 28 12
Trip Trap Århus CarlBlochsG. 39 (ArC) 86 13 44 40
Triscan A/S Engmarken 11 (Brb) 86 22 58 11
Triumph Frederiksg. 1 (ArC) 86 12 21 29
Se annonce under:
Damelinger
Triumph International Textil A/S
Frederiksg. 1 (ArC) 86 12 21 99
Triumph International Textil A/S
M.P.BruunsG. 25 (ArC) 86 23 21 24
Triumpumper Bøgekildev. 8 (Hss) 86 28 04 00
Trivselshuset HasleCenterv. 159 (ArV) 86 15 91 97
Trk Montage Ladingv. 25 (Gal) 86 29 00 35
Trk Montage Ladingv. 25 (Gal) 86 29 00 35
Trobaduren (Jette Klein Rasmussen)
Langkærvej 2 B (Til) 86 24 39 99
Trobe Gitte NyMoesgårdv. 35 (Høb) ..... **Hemmeligt nr.**
Troels Eva Kjær Tretommerv. 9 (Ris) 86 18 37 55
Troels Heiredal Arkitektur
Tranekærv. 58 (Ris) 25 56 98 42
- **Kristen Skytte** Langeliniepark. 11 (ArC) 86 22 90 50
Troels Pedersen, Århus, Privat
Runegårdsv. 1 (Høb) 86 72 53 54
Troelsen Anders Myrholmsv. 79 (Vij) 35 12 69 14
- **Anne Marie** organisk psykoterap.
H.C.Ørstedsv. 29 (Vij) 86 11 86 68
- **Asger** BøgeskovHøv. 79 (Vij) 86 28 57 23
- **Birthe** Råhøj Alle 15 (Høb) 86 27 46 50
- **Børge** Agerv. 23 (Mår) 86 29 21 41
- **Christina** Moesgårdv. 9 (Høb) ..... **Hemmeligt nr.**
- **Claus** Riskindvej 15 (Ris) 86 17 39 27
- **Dan** Hvidbjergv. 9 (Tri) 86 23 10 90
86 23 11 04
- **Gert** Kingosvej 23 (Åbh) 88 17 34 02
- **Henning & Margit** Sievej 49 (Hat) 86 91 46 62
- **Henrik** Langelinie 67 (Sab) 86 94 90 60
- **Holger** lag.forv. Bispehavev. 111 (ArV) 86 15 06 52
- **Jess** lær. Hvidbjergv. 11 A (Tri) 86 23 11 32
- **K** Rørsangerv. 22 (Hin) 87 64 04 45
Troelsen Lene VilhelmBecksV. 7 (Vij) 86 11 75 58
- **Merete** Elværdalsv. 58 (Høb) 86 18 44 18
- **Michael** Østrevej 35 (ArV) 46 95 05 04
- **Michael** cand.scient.pol.
MichaelAnchersV. 9 (Høb) 86 27 01 90
- **Mikkel** UnderRønnene 33 (Egå) 86 22 32 32
- **Mikkel Kjær Schaldemose**
Hvidbjergv. 9 (Tri) ..... **Hemmeligt nr.**
- **Morten** Falstersg. 41 A (ArC) 86 20 19 37
- **Morten** Mindegade 6 D (ArC) 32 10 59 95
- **Ole & Jill Jørgensen H.**
Dybkjærvej 2 (ArN) 86 78 60 07
- **Randi P & Martin Hald Christensen**
Møllevang. 7 (Ham) 86 28 07 29
- **Solvejg** Allegårdsv. 17 (Åbh) 86 25 25 54
- **Thomas Opstrup** Hallssti 41 (ArC) 32 14 87 28
- **Trine Stenbæk**
Schleppegrellsg. 28 (ArC) ..... **Hemmeligt nr.**
Troelsen Troels Kunnerupv. 168 (Hss) 86 28 24 78
- **Valther** P.P.ØrumsG. 5 (ArC) 58 10 44 60
58 10 69 29
Troelsen Aase psykol.
VejlbyVænge 162 (Ris) 86 21 30 35
Troelsgård Christoffer FredensT. 2 (ArC) ... 32 21 92 18
Troelsgaard Hilkka cand.arch.
Jernalderv. 237 A (ArV) 86 24 53 16
- **Hilkka Helena** Jernalderv. 237 A (ArV) ... **Hemmeligt nr.**
Troensegaard Jensen Seth
Vest.Ringg. 212 (ArC) 86 18 22 49
Trojel Hans Chr guldsm. Højvangsv. 95 (Vij) 86 28 35 73
- **Peter** Yrsavej 22 (Åbh) 86 17 94 43
- **Søren** Avnbøgevej 15 (Brb) 86 26 02 68
Troldahl Annamargrethe
Bækkelundsv. 6 (Ris) 86 17 30 67
Troldborg Birgit & Thomas
Præstdam 17 (Gal) 86 94 34 98
Troldebo, Den Integrerede Institution
Smedebroen 23 (Tri) 86 23 16 23
Troldehøj, Børnehaven Elstedhøj 35 (Lys) .. 87 13 82 97
Troldhaus Erik indkøbsch.
Vingetoft. 31 (Haj) 86 94 13 32
Troldspejlet frisør Jægergårdsg. 58 (ArC) 86 12 01 08
Troldtekt A/S Sletvej 2 A (Tri) 87 47 81 00
Trolle Dalsi Randersv. 80 (Mke) 32 13 62 40
- **Dorte** Vestervang 39 (ArC) ..... **Hemmeligt nr.**
- **Jørgen** Skt.PaulsG. 7 A (ArC) 86 13 50 01
- **Linda** JeppeAakjærsV. 5 (Åbh) 86 15 14 13
- **Mogens** Rosenvæng. 45 (Høg) 86 27 80 21
Trolle&Ko Sonnesgade 15 (ArC) 61 46 53 33
Trolle Peter og Joan ship.md.
Vestervang 37 (ArC) 86 19 45 55
Trolle-Schultz Poul Birketinget 2 (ArC) 86 27 69 86
- **Steen & Inger** Børupvej 123 (Trj) 86 72 02 62
Tromborg Grethe direktrice
Neptunvej 76 (Vij) 86 14 82 87
Tromholt-Madsen Signe & Thorkild
C.F.ÅagaardsV. 26 (Høb) 86 27 04 11
Tronborg Kenneth Damgaard
HolmeRingv. 150 (Vij) 32 14 25 82
- **Lis Damgård** Minervavej 32 (Ham) 86 96 34 78
- **Mette** Fåborggade 11 (ArC) 32 14 79 56
Tronche Francois Orionsvej 18 (Høb) 86 14 76 29
Tronhjem Nanna Steinmannsg. 11 (ArC) 86 28 46 38
- **Thomas** IvarHuitfeldtsG. 77 B (ArN) 86 10 36 56
Tropica Aquariumplants A/S
Mejlbyv. 200 (Egå) 86 22 05 66
Tropica Aquariumplants A/S
Mejlbyv. 200 (Egå) 86 22 84 66
Tropp-Christiansen Per & Jange Kragsig
Møllev. 8 (Høg) 87 68 00 05
Trosborg Arne inspektør og agronom
Ryvangs Alle 11 (Ris) 86 17 28 10
- **Ellen Overgård** Næshøjvej 39 A (Haj) 86 94 16 95
- **Jan & Anita Birch** Skovvænget 27 (Hss) 86 28 44 85
- **Sara** Bissensg. 4 (ArC) 86 19 14 04
Troubadouren Samsøgade 84 (ArC) 86 13 79 00
Trouelsen Claus Mørch Rytterv. 28 (Ham) .. 86 96 20 97
TROX Danmark A/S Klamsagerv. 23 (Åbh) ... 86 25 19 11
Truc An Fuglebakkev. 86 (ArV) 32 15 72 86
- **An** Lindholmv. 1 (ArN) 86 16 12 79
Trudslev Tage Johansen
Kirkegårdsv. 53 (ArC) 86 78 63 90
True Byvej Fritidshjem . True Byvej 8 (Til) . 86 24 37 15
True Byvej Fritidshjemmet
True Byvej 8 (Til) 86 24 37 12
True Flemming Blegdammen 3 (ArC) 86 19 52 31
True Tømre og Snedker-Forretning
Opkærsvej 1 (Til) 86 74 11 33
True Tømrer & Byggefirma
True Byvej 12 (Til) 86 24 45 63
Truelsen Anders Tretommerv. 30 B (Ris) 86 17 13 12
- **Anne Marie** Dortesvej 21 (Brb) 86 25 36 87
- **Annet Vibe Solvig**
StennehøjAllé 127 (Høb) 86 27 88 99

Dagny Truelsen
Vestergade 6B
8000 Århus C
86 12 34 25
www.dagny-truelsen.dk

Truelsen Dagny damefris.
Vesterg. 6 B (ArC) 86 12 34 25
Se annonce under:
Frisører
- **Dorthea** SimonsensHave 33 (Hin) 86 59 12 62
- **Hanne** TranbjergStationsv. 4 C (Trj) 86 29 56 29
Truelsen Jensen Dagny damefris.
Vesterg. 6 B (ArC) 86 12 34 25
- **Jørgen** bankfuldm. Bakkedraget 8 (Høb) 86 27 50 80
Truelsen Jørgen DanBolig Erhverv 86 76 03 00
- **Kai** TranbjergHovedg. 128 (Trj) 86 29 00 22
- **Kirsten & P. Borregaard**
Jegstrupvænge. 129 (Trj) 86 29 33 32
- **Laila Randbo** Marienlundsv. 11 (Ris) ..... **Hemmeligt nr.**
- **Lene** Børupvej 140 (Trj) 86 29 58 78
- **Morten** Marienlundsv. 10 (Ris) 32 11 20 20
- **Morten Paludan** Marienlundsv. 11 (Ris) **Hemmeligt nr.**
- **Niels** Solbakk. 3 C (Ris) 86 94 39 02
- **Sheila & Claus** Langballev. 116 (Mår) 86 29 86 67
- **Truels Nørholm** Gl.Bederv. 5 (Mår) 86 29 81 65
Truelshøj Kirsten H Skeltoften 57 (Bed) 86 93 66 82
Trues Transport Gråstenv. 12 (Hin) 86 98 56 89
Trung Giang HansSchourupsG. 4 (ArC) 32 17 89 49
Truong Hong Phuc
AxelGruhnsV. 10 A (Høb) 32 14 35 73
- **Julie-Ann** Ladefogedv. 38 (ArN) 86 75 06 92
- **Minh Khanh** Fjældevæng. 6 (ArV) 86 15 85 75
- **Thanh Liem** Jernalderv. 259 A (ArV) ..... **Hemmeligt nr.**
Trusbak Lars Kunneruppark. 38 (Hss) 87 38 00 29
- **Marianne** Hyrdevæng. 42 (Trj) 86 26 42 50
Trust Arne Skovly 12 (Høg) 86 92 27 24
- **Tb** kont.pakmest. Nørrevæng. 98 (Trj) 86 29 22 42
- **Karin** Fenrisvej 79 (ArV) 86 15 52 84
- **Paul Erik** Vestervang 23 (ArC) 86 10 96 19
Trustrup Kent Trepkæsg. 10 (ArC) 87 41 60 74
Tryg Sommervej 31 (ArV) 70 11 20 20
Tryg Forsikring A/S Sommervej 31 (ArV) 86 15 58 45
Tryggedsson Helle KrestenKoldsV. 6 (Åbh) .. 86 15 12 20
Tryk Anders Bedervej 44 (Mår) 86 29 80 72
"tryk 112" Åbyv. 126 A (Åbh) 27 12 27 98
- **Helle** Sdr.Ringg. 40 (ArC) 86 15 97 57
- **I. M.** Hørretløkk. 413 A (Mår) 86 27 24 99
Trykcentralen 1969 A/S
GunnarClausensV. 6 (Vij) 86 28 48 66
Trykkestedet Engmarken 16 (Brb) 86 13 94 86
Trykkestedet ApS Klosterport 4 (ArC) 86 13 62 88
Tryllefløjten, Børnehaven
Vistoftvej 36 B (Sab) 87 13 84 92
Træger Leon Thunøgade 53 (ArC) 86 18 56 00
- **Vibeke** MarselisBoul. 78 (ArC) 86 27 52 98
Træholt frisør VibyRingv. 5 (Vij) 86 14 34 44
Storcenter Nord Finlandsg.17 ..... 86 10 70 11
Træholt Bjarne Hjelmagervæng. 6 (Skd) 87 48 98 23
- **Susanne** Kirkebakk. 35 (Mke) 86 97 46 96
Trælle Inger Marie Thorsagerv. 10 (Mke) ... 86 37 72 36
- **Søren** gdr. Præstedamm. 10 (Mke) 86 37 75 41
Træning - Træning Vest Elmev. 37 (Ham) .. 89 64 16 58
Trærup Benjamin Skovvej. 40 (ArC) 32 13 47 71
- **Ellsabeth** NyMunkeg. 86 (ArC) 86 18 43 34
- **Johanne** Fåborggade 15 (ArC) 86 19 15 00
Træskibsforeningen I Aarhus
Fiskeriv. 32 (ArC) 21 69 95 56
Trævarefabrikernes Udsalg
FrederiksAllé 75 B (ArC) 86 12 34 11
Trøjborg, Lokalcenter 87 36 81 00
Trøjborg, Vuggestuen Barthsgade 20 (ArN) 87 13 84 91
Trøjborg Apotek Tordenskjoldsg. 30 (ArN) .. 86 16 73 77
Trøjborg Beboerforening
Tordenskjoldsg. 31 A (ArN) 86 10 20 66
Trøjborg Bogbus Ø.Kringelv. 22 (Egå) 86 17 10 00
Trøjborg Cykelcenter (Rene Kornum)
JensBaggesensV. 86 (ArN) 86 16 65 05
Trøjborg Dagtilbud
PederSkramsG. 43 (ArN) 87 13 84 91
Trøjborg Data ApS SteenBillesT. 12 (ArN) 86 10 45 00
Trøjborg Fysioterapi Aldersrov. 39 (ArN) ... 86 10 39 00
www.fysvadestedet.dk
Se annonce under:
Fysioterapeuter
Trøjborg Isenkram (Jesper Juul)
Tordenskjoldsg. 57 (ArN) 86 16 80 05
Trøjborg Klosken Tordenskjoldsg. 67 (ArN) . 86 16 81 03
Trøjborg Klosken Tordenskjoldsg. 67 (ArN) . 86 16 84 22
Trøjborg-kroen NielsJuelsG. 51 (ArN) 86 16 81 46
Trøjborg Lene Skovbakkev. 7 C (Brb) 86 26 18 92
Trøjborg Optik ApS
Tordenskjoldsg. 40 (ArN) 86 16 00 22
Trøjborg Radio & Tv NielsJuelsG. 81 (ArN) .. 86 10 06 00
Trøjborg Ronnie P.P.ØrumsG. 8 (ArC) 32 17 67 62
Trøjborg Sandwich
Tordenskjoldsg. 21 (ArN) 86 21 41 71
Trøjborg Sandwich (Shahla Bhboudi)
Tordenskjoldsg. 23 (ArN) 86 21 41 76
- **Sonja Irene** Erslevv. 12 (Hat) 86 91 58 21
- **Søren** Kalkærpark. 152 (Høb) 86 27 34 86
Trøjborg Tandlægecenter ApS (Tina Hauge
El-Dabagh) Tordenskjoldsg. 37 (ArN) 86 16 85 10
- **Tom** Holmstruphøjv. 130 (ArV) 86 24 32 23
Trøjborg Tømreren Aldersrov. 4 (ArN) 86 16 90 85
Trøjborg Vuggestuen Barthsgade 20 (ArN) . 86 16 93 73
Trøjborgcentret, Tandklinikken (Bente
Mikkelsen) Aldersrov. 22 (ArN) 86 16 85 87
Trøjborgcentret, Tandklinikken
Aldersrov. 22 (ArN) 70 87 82 00
Se annonce under:
Tandlæger
Trøjborgkoret Skejbytoft. 150 (ArN) 50 57 89 26
Trøjborgvejens Kiosk Trøjborgv. 78 (ArN) .. 86 10 82 14
Trønninge Dorte & Michael
Fredensg. 12 C (Hin) 86 91 15 05
Trøst Svend ing. Tinbækpark. 6 (Gal) 86 94 44 65
Trøstrup Mokit Advokater
Europapl. 2 (ArC) 86 12 24 33
TS Computer ApS Helenelyst 15 (Brb) 70 22 00 03
Ts Varmeteknik Tage Sørensen
Bøgebakken 6 (Haj) 86 94 24 50
Tsa (Ole Pedersen) Fiskeriv. 32 (ArC) 86 18 71 87
Tscherning Jørgen Bavnehøjv. 124 (Hat) 86 91 57 58
Tschudi Logistics Sverigesg. 8 (ArC) 87 31 74 00
TSMH Consult SkolevangsAllé 3 B (Ris) 22 31 40 08
Tst 79 TilstSkolev. 13 A (Til) 86 24 05 54
Tst 79 Tennis Skjoldhøjv. 17 (Til) 86 24 56 12
Tt System V. /Tommy Hansen Aps
Haslegårdsv. 58 (ArV) 70 22 34 54
Tti Electronics Denmark Aps
Banealle 8 (Ham) 87 62 07 55
T2 Sport (Pavia Rosenkrantz Sørensen og
Tommy Larsen) Helsingforsg. 24 (ArN) 21 47 66 10
Tu Vivi Ingerslevv. 26 (Hss) 32 11 15 11
TUBA Århus Frederiksg. 75 (ArC) 86 11 88 90
Tuborgh Communication Consultancy
Rosensg. 19 (ArC) 25 48 24 19
Tuborgh Peder Katterhøjv. 8 (Høb) 86 27 00 10
- **Vibeke** Fredensgårdsv. 12 (Høb) 86 11 47 47
Tudoran Alina Rydevænget 113 (ArV) 32 10 37 23
Tudsen, Den Integrerede Institution
Sadelmagertoft. 23 (Høb) 87 13 83 09
Tuemand Dorte & Christian
Anerovej 21 (Vij) 86 29 34 24
Tuen Media A/S (Karen Ottosen)
Åbogade 40 (ArN) 86 21 30 00
Tuestenhuse Tuestensv. 2 (Til) 87 45 13 80
Tuft Karsten Dr.HolstsV. 5 (Åbh) 86 25 13 52
Tugwell Stephen John Bjerghyrv. 18 (Egå) .. 48 41 24 43
Tuistrup Børge Hinnedrupv. 5 (Mal) 86 93 18 43
Tuistrup G I/S vognmd. Ingerslevv. 3 (Trj) .. 86 29 01 44
- **Gunnar** statsaut. revisor Egensvej 2 (Ris) 86 17 85 66
- **Knud** Elmosevej 24 A (Bed) 87 47 55 15
- **Lene** MårsletByv. 22 (Mår) 86 72 22 52
- **Susanne** Østergårdstoft. 96 (Hjo) 86 22 41 39
- **Tenna** Tømdergade 84 (ArC) 82 43 89 86
Tukumcu Fatma Tinbækpark. 30 (Gal) ..... **Hemmeligt nr.**
- **Rifat** Fjældevæng. 70 (ArV) 86 11 55 73
- **Turhan** Musvågevej 20 (ArV) 86 16 50 66
Tumlehuset, Den Integrerede Institution
Observatorievej. 1 A (ArC) 87 13 84 51
Tumlestien, Vuggestuen
OleRømersG. 36 A (ArC) 86 25 14 77
Tungelund Susanne & Bent Skov Jensen
Præstelodd. 17 (Bed) 86 93 88 78
Tuni Cristina Møllesti. 46 (ArC) 32 13 49 81
Tunø Festival Risdalsvej 59 (Vij) 40 32 06 42
Tunø Festival Risdalsvej 59 (Vij) 86 13 84 55
Tuong Duc Sanh Astridsvej 7 (Brb) 86 25 66 82
Tupperware (Connie Mortensen)
Englandsv. 1 (Ham) 86 96 85 80
Turan Haydar Sønderg. 7 (Hat) 87 61 81 71
- **Necla** Karensvej 33 (Brb) 32 17 17 28
Turbinehallen Kalkværksv. 12 (ArC) 70 27 70 71
Tureczek Albert Kunnerupv. 41 (Hss) 86 28 24 40
- **Susanne** Møllebakk. 19 (Hss) 86 28 22 32
Turistbureauet Banegårdspl. 20 (ArC) 86 12 95 90
Turner Tony Rydersvej 15 (ArN) 86 10 27 96
Turntool ApS Mejlg. 51 A (ArC) 70 20 72 11
Turrell Steven Manbjergv. 92 (Skd) 86 21 02 62
Tusindfryd, Vuggestuen
SkæringSkolev. 118 (Egå) 86 22 60 70
Lektiehjælpen Tusindfryd
Gudrunsvej 27 (Brb) 28 34 42 84
Tutorforeningen Kemi Og
Molekylærbiologi Langelandsg. 140 (ArC 20 96 98 97
Tutten Bod 8298 Observatorievej. 2 (ArC) ... 86 14 07 18
Tuxen Christian Tåstrupv. 131 (Haj) 86 93 39 77
Tv Arkitekt Palle Pedersen
DalgasAvenue 96 (ArC) 86 27 04 74
TV-Avisen (DR) Århus red
OlofPalmesAllé 10 (ArN) 87 39 74 00
Tv Inc. Knudrisg. 36 (ArC) 23 82 43 37
Tv Inspektør Ove Rasmussen
Hindhøjen 163 (Hin) 86 98 54 43
Tv Inspektør Peter Lund Hansen
Rughavevej 18 (Mal) 86 93 30 31
TV 77 Århus Kristne TV ApS
Viborgv. 173 (ArV) 87 44 12 77
Tv 2/Danmark /Studie Bruuns Galleri
M.P.BruunsG. 25 (ArC) 86 17 56 32
Tv 2 Teknik Europapl. 16 (ArC) 86 75 51 14
Tv 2 Østjylland Skejbypark. 1 (ArN) ..... **Hemmeligt nr.**
TV 2 ØSTJYLLAND Skejbypark. 1 (ArN) 87 42 42 42
Tv 3 A/S MarselisborgHavnev. 56 (ArC) 86 20 10 56
Tv 3 A/S Studsgade 29 (ArC) 70 26 11 51
70 26 11 52
70 26 11 53
Tv 3 A/S Studsgade 35 (ArC) 86 20 10 57
Tva Autoservice Aps Dalsvinget 24 (Høg) 87 94 36 90
Tvede Alex Falkevej 6 (Høg) 86 21 36 12
- **Benny** Illerupvej 42 (ArN) 86 16 47 76
- **Brian** Åg. 10 (Tri) 86 23 27 77
- **Britt** Daugbjergv. 28 (ArC) ..... **Hemmeligt nr.**
Tvede-Jensen Klavs & Carina
Høgårdsv. 20 A (Ris) 86 10 63 76
- **Johanne** Jagtvej 93 (Ham) ..... **Hemmeligt nr.**
- **Lone** VilhelmBecksV. 33 (Vij) 86 14 15 20
- P.gdr. Jagtvej 93 (Ham) 86 98 60 05
- **Poul** dlr. Sønderport 7 (ArC) 86 11 64 11
Tvedebrink Troels Bakkehegn. 23 (ArV) 32 12 72 22
Tvedegaard Asger gdr. Rosenv. 6 (Hat) 86 91 40 41
- **Jesper** Hasselhøj 23 (Hss) 35 12 22 73
- **Mads** Skovhøj 261 (Hss) 35 39 70 33
Tvedesøe Claus Holmev. 139 (Høb) 32 11 04 61
Tvedsborg Yvonne Hindbærhaven 67 (Lys) . 86 74 10 04
Tvenge Inge Ingeborg Solbakk. 61 (Ris) 86 17 92 99
Tvergaard Dorte & Morten
SolbjergSøv. 12 (Høg) 86 92 63 32
Tvermoes Henrik og Mette Wigh
Holmstruphøjv. 71 (ArV) 86 78 55 03
Tvermose Henning elektr.
Bygmarken 1 (Høg) 86 92 34 43
- **Inge & Jørgen** Bellisvej 5 (Gal) 86 94 54 00
Tverskov Eva Wilstersg. 28 (ArC) 86 19 29 60
Tversted Anders Ryhavevej 5 C (ArV) 86 16 99 15
- **Ann** Skelagerv. 172 C (ArN) 86 10 33 85
Tvilling Jens-Erik landlæge
Viborgv. 113 (ArV) 86 15 51 05
Se annonce under:
Tandlæger
Tvilling Mikkel Sdr.Ringg. 81 (ArC) 32 12 78 09
Tvind Ole Heibergsg. 25 (ArC) 32 13 06 64
Tvis-Moduña-Århus Silkeborgv. 268 (Åbh) .. 86 15 74 44
Tvorup Jannl St.BlichersV. 3 (Åbh) 86 15 49 50
Tværgade, Den Integrerede Institution
Tværg. 3 (Mal) 87 13 81 37
Tværfoss Rasmus Friis
Willemoesg. 66 (ArN) 86 27 67 18
Tw Aromaterapi & Thalmassage
VibyRingv. 16 (Vij) 86 14 70 14
86 14 70 18
Tweakker ApS NyBanegårdsg. 55 (ArC) 86 20 78 00
Twenty Kings I/S Kystvej. 25 (ArC) 20 82 59 03
Twintime Pilegårdsv. 152 (Hss) 86 28 02 18
Tybirk Jytte HjortshøjMøllev. 110 (Hjo) 86 22 22 49
- Per Birkhøjen 35 (Hin) 86 98 74 14
Tybjerg Casper OtteRudsG. 49 (ArN) 86 12 91 98
Tybjerg Emma Engen 10 (Hin) 86 98 66 09
- J.adjkt, Højrisv. 7 (Ris) 86 17 31 08
Tybring Else-Marie Halmøvæng. 31 (Til) 86 24 49 24
- **Viggo** Kantorpark. 4 (Ris) 86 21 55 40
Tychler Sc ApS Anelystpark. 47 A (Til) 87 77 66 33
Tychsen Anne Mette ass.
Gl.Viborgv. 136 (Sab) 86 24 88 11
Tychsen Annette Elstedhøj 24 (Lys) 86 26 25 10
- **Elisa Victoria** Borggade 14 (ArC) 86 13 96 98
Tychsen Galvanisering JensJuulsV. 10 (Vij) .. 86 28 69 28
- **H K** Trygsvej 7 (Åbh) 86 15 70 25
- **Ingils** Langelinie 69 (Gal) 86 95 42 21
- **Leif** pres.fotogr. Vesterv. 7 (Høg) 86 52 16 58
- **Mariann Kilsgaard** GustavWiedsV. 9 (ArC) 86 16 04 34
- **Pernille Kilsgaard**
Vest.Ringg. 186 (ArC) ..... **Hemmeligt nr.**
- **Vagn** Vest.Ringg. 178 (ArC) 86 16 97 04
Tüfik Hafil VejlbyVænge 213 (Ris) 86 25 88 61
Tyge Jens & Kirsten Mortensen
Kirkevæng. 268 (Trj) 86 29 11 60
Tügel Jonna & Karsten
Byagervej 58 A (Bed) 86 93 05 95
Tygesen Christian sparekas.fuldm.
Spovevej 31 (Hin) 86 98 66 64
- **Thomas Rosenvold**
Langeliniepark. 1 A (ArC) 86 12 84 83
Tygstrup Anders Silkeborgv. 118 (ArC) 87 44 09 09
- **Martin** HaegHagensV. 14 (ArN) 86 16 52 07
Tykesson Gunnel Stationsstr. 3 (Hat) 86 98 18 56
Tylen Stina & Peter Lykkebye Andersen
Dannevang 22 (Lys) 35 12 40 00
Tylen Thomas TerpSkovv. 103 (Høb) 86 14 75 75
Tytvad Kjeld Skæringvej 15 (Lys) ..... **Hemmeligt nr.**
Tyrbjerg Invest A/S Brunbjergv. 8 (Ris) 86 16 07 00
Türell Ali Erdal Højbjergpark. 5 (Høb) ..... **Hemmeligt nr.**

Tyrk

Tyrkiet Eksperten FrederiksAllé 47 (ArC) 86 13 68 00
- - 70 10 81 00
Tyrkisk Afholds - Og Kulturforening
Sintrupvej 11 A (Brb) 86 75 24 02
Tyrkisk Kulturforening Brabrand
Silkeborgv. 326 (Åbh) 86 25 15 83
Tyrrestrup Trine Langballev. 44 (Mår) 86 13 01 23
Tysklands konsulat Havneg. 4 (ArC) 86 18 25 88
Tüxen Poul Rosenvang 19 B (Hns) 86 99 61 35
Tzacho Faurskov. 1 (Hat) 87 61 00 52
Tzacho Faurskovv. 1 C (Hat) 87 61 00 12
Tzannis Anton ApS Nørreg. 53 (ArC) 86 18 82 77
Tzannis C Holst & Antoine Lyngv. 25 (Ris) 86 17 57 58
Tzur Design Klosterport 9 (ArC) 22 25 43 22
Tæck Henning SaralystAllé 110 (Høb) 86 27 33 10
Tæck Ole Rønbjergv. 18 (Ris) 86 21 49 44
- **Rikke** RudolphWulffsG. 22 (ArC) 86 14 16 85
Tække Eja Tjelevej 7 (Ris) 86 15 08 21
- **Hanne Wulff** OleRømersG. 42 (ArC) 86 17 15 52
Tækker Administration Casper H. Andersen Aps Nordhavnsg. 1 (ArC) 86 19 18 44
Tækker-Hansen Birthe Annettevej 17 (Brb) 86 25 38 70
- **Heidi & Casper Brandt** Hæstvej 25 (Tri) 86 98 97 40
Tæppeland A/S Muslingev. 10 (Egå) 88 33 42 00
Telefax 88 33 42 09
Tæppeland A/S Øllegårdsv. 2 (Vij) 88 33 45 50
Telefax 88 33 45 59
Tødt Bente KajMunksV. 66 (Vij) 86 14 94 06
- **Marianne & Ole** Norgesv. 7 (Hat) 86 91 50 76
- **Tonny** Åg. 81 (Hat) 86 98 10 82
Tøfting Per Lenesvej 15 (Brb) 86 25 72 14
- **Peter** TendrupMøllev. 26 (Hns) 87 61 88 20
Tøibner Jan Skejbygårdsv. 316 (Ris) 32 18 61 00
Tøj & Gaveboxen Aps Lystrupv. 254 A (Lys) 86 22 22 85
Tøj & Sko Finlandsg. 17 (ArN) 86 27 93 40
Tøj & Sko Gudrunsvej 7 (Brb) 86 25 07 11
Tøjbarnsen. Dk HelgeRodesV. 6 (ArV) 86 16 86 91
TøjBarnsen.dk's babyudstyr
HelgeRodesV. 6 (ArV) 86 16 86 88
Tøjberg Lis S Stillingv. 204 (Sab) 86 94 84 69
Tøjeksperten Østerg. 21 (Ham) 86 96 10 52
Tøjeksperten Hornslet Byv. 5 (Hns) 86 99 46 44
Tøjkælderen Silkeborgv. 234 (Åbh) 86 15 16 36
Tøjlageret Firmatøj Klamsagerv. 23 (Åbh) .. 86 25 19 99
Tøjbøl E klin.ass. Kildehaven 166 (Lys) 86 22 64 59
Tømmerup Jette Bækkelundsv. 6 (Ris) 86 19 00 08
Tømming Connie Bageskovpark 53 (Vlj) 86 18 34 92
Tømremester Lars Klitgaard
NyStudstrupv. 12 (Skd) 86 99 25 35
..... 86 99 25 38
Tømrer Bakkens Byhøjvej 2 (Tri) 86 23 07 24
Tømrer J M Strandløberv. 3 (Skd) 22 97 53 02
Tømrer Og Byggefirma (Erling Andersen)
Bryggerg. 4 (Ham) ..... Hemmeligt nr.
Tømrer & Co. ApS Stationsstr. 10 (Skd) 86 99 21 58
Tømrer & Snedkerfirma Henrik Kejser A/
S AxelKiersV. 18 C (Høb) 86 93 64 80
Se annonce under:
Tømrere
- **Smidets** Smedebakk. 27 (Mke) 86 75 05 10
Tømrer-Würtz (Bjarke Würtz Sørensen)
Odensegade 24 (ArC) 29 82 33 15
TØMRERE se Fagregisteret
Tømreren i Hørning Nydamsvej 18 (Høg) 86 92 10 44
Tømreren i Årslev ApS
Silkeborgv. 743 (Brb) 27 85 79 59
TØMRERF Nørreskov. 261 (Hin) 86 98 57 29
TØMRERF Snebærvej 14 (Høb) 86 27 21 20
Tømrerfirma Peter Simonsen
Fyrremejsev. 1 (Egå) 86 74 20 37
Tømrerfirmaet Chr. Netopil
Tjørnev. 2 (Hin) 51 16 16 95
Tømrerfirmaet Jakob Bøhl
MarselisBoul. 109 (ArC) 24 25 57 65
Tømrerfirmaet Ole Brandt Aps
Odderv. 160 B (Høb) 32 12 06 62
Tømrerfirmaet Woodwork Aps
Højgårdsv. 4 (Gal) 75 51 32 80
Tømrerhjælp Med Mere.
Mødalvej 17 (Sab) 22 90 72 66
Tømrermanden ApS Silkeborgv. 367 (Åbh) .. 27 22 54 00
Tømrermester Jan Sæderup A/S
Engvangsv. 13 (Gal) 87 44 00 49
Tømrermester Mogens Pedersen Aps
Vedhavevej 25 (Sab) 86 24 00 55
Tømrermester Stefan Pedersen Tømrer / Snedker Julsøvej 20 A (Ris) 77 34 04 34
Tømrerværkstedet . EdwinRahrsV. 77 A (Brb) 86 78 55 04
Tønder Bank A/S M P BruunsG. 26 (ArC) 87 45 52 52
Tønder Carl Kornmodsbakk. 158 (ArV) 88 19 82 63
- **Ellen Kjærgaard**
Kornmodsbakk. 158 (ArV) ..... Hemmeligt nr.
- **Hanne** HerlufTrollesG. 7 B (ArN) 86 16 65 78
- **K A** ing. Snebærvej 22 (Høb) 86 27 23 13
- **Kirsten** Æbleparken 26 (Hat) 86 98 15 13
- **Knud Anton Povl** Riisbakken 18 (Hin) 86 91 27 00
Tøndering Birgit Hjulbjergv. 58 A (Høb) 86 62 23 55
Tøndering Strik Graven 3 (ArC) 88 42 08 70
Tønnersen Tom Bober
Guldbjergv. 10 (Høb) 32 12 97 39
Tønnes Klaus & Betina Haardalen 5 (Hin) 86 21 93 07
- **Rune** Ollerupvej 4 (Høb) 86 11 57 08
Tønnesen Anna Lise Elmev. 13 (Hns) 86 99 52 88
- **Arne** bogh. Hjortshøjpark 77 (Hjo) 87 39 03 76
- **Cecilie** Østerg. 37 B (Ham) 86 98 80 42
- **Charlotte** Ravngårdsv. 25 (Hat) 86 98 02 88
- **Connie & Jan** Trojav. 29 (Hjo) 86 22 26 27
..... 86 99 84 14
- **Finn Lykke** OttoBenzonsV. 5 (ArV) 86 16 70 19
- **Finn O** lær. Skovhøj 111 (Hss) 86 28 37 09
- **Flemming** Eskerodvej 6 (Hns) 86 99 41 77
- **Helle & Flemming** Skrænten 5 (Ham) 86 96 52 36
- **Henning Juul** Viborgv. 105 C (ArV) 86 15 51 64
- **L** Bronzealderv. 79 (ArV) 86 11 23 57
- **Jens** Vesterg. 7 (Hin) 86 98 74 78
Tønnesen Jens fotogr. Espenhøjv. 20 (Brb) 86 26 00 43
Tønnesen Joan HansBrogesV. 4 (Brb) 86 26 20 46
- **Jørgen Hvid** Vestervang. 15 (Hat) 86 98 24 76
- **Jørn Lykke** BrobjergParkv. 49 (Egå) 86 24 19 98
- **Kate** Karetmagertoft. 20 (Høb) ..... Hemmeligt nr.
- **Lars-Bo** Svendsgade 12 (Vlj) 86 20 86 17
- **Lis** Blåmejsev. 20 (Hin) 86 98 71 57
- **Lotte** Hirsevæng. 90 A (Gal) 32 16 97 84
- **Marianne** Sadelmagertoft. 36 (Høb) 86 29 76 77
- **Mette & Henrik Sabroe**
Heibergsg. 10 (ArC) 86 13 99 14
- **Michael** Tage-HansensG. 31 (ArC) 32 11 63 43
- **Nora** Nørageriv. 10 (Hat) 86 98 12 57
- **Ole & Jonna** Vesterg. 92 (Hin) 86 98 74 94
- **Per Lykke** Ellebrinken 87 B (Lys) 86 16 78 59
- **Rigmor** Voldbyvej 3 (Ham) 86 94 88 86
- **Roald** Soltoften 13 (Egå) 86 22 43 49
Tønnesen Tage Hvid mur.mest.
Nørreg. 31 (Hin) 86 98 77 22
- **Tina Hvid** Landevej. 41 (Hns) 86 99 79 90
- **Y** Fusagervej 36 (Hin) 86 98 73 03
Tønning Anja Elkjærvej 34 (Åbh) 32 13 07 61
- **Jens** Tandrupvej 4 (Haj) 86 94 14 36
Tønning Käthe Tegltværksg. 1 (ArC) 86 19 44 91
- **Lars** Vestervang. 11 (Hat) 86 98 08 29
- **Lene** Egev. 10 (Skd) 86 99 31 67
- **Lene** Skovgårdsvæng. 70 (Trj) 86 29 20 96
- **Maja** Nørre Alle 96 (ArC) 32 12 04 20
- **Paul Erik** herreekvip.hdl.
VorregårdsAllé 127 (ArN) 86 16 23 44
Tønnov Nielsen jern dir.
Byagervæng. 40 (Bed) 86 21 18 25
Tønsberg Regitze Samsøgade 8 (ArC) 86 19 65 10
Tøpholm Lis Vest.Skolev. 29 (Gal) 86 94 40 04
Tørfleff Helene
H. Pontoppidans Gade 32 (ArC) 48 41 78 44
Tørnstrøm Hans VilhelmBeckSV. 60 (Vij) 86 11 70 77
Tørnæs Eva Engskovvæng. 82 (Skd) 86 76 10 33
Tørresø Jesper Rosholm
Engdalsvej 81 A (Brb) 86 26 07 95
Tørring Caroline Winther
Barthsgade 1 (ArN) 86 13 16 27
- **Lissie** Bredev. 22 (Egå) 86 22 05 03
- **Marie Louise** Oslogade 20 (ArN) 32 11 18 16
- **Niels** KastedTværv. 16 (ArN) 86 24 06 72
- **Nikolaj** Helgesv. 25 (Åbh) 44 84 35 45
Tørsleff Martin DalgasAvenue 21 (ArC) 86 12 02 08
Tøstesen Lea Dorthe Tingvad 14 (Sab) 86 94 95 12
- **Per Clausen** Marstrandsg. 17 (ArC) 86 25 12 79
Tøt S cand mag. MaxMüllersG. 16 (ArC) 86 19 20 52
- **Susanne Hørby**
Poul M. Møllers Vej 57 (ArC) ..... Hemmeligt nr.
Tøttrup A H LangenæsAllé 70 (ArC) 86 14 99 56
- **Anne** Vest.Ringg. 60 (ArC) 86 18 18 55
- **Helle** Montanag. 3 (ArC) 86 27 42 76
- **Jane** Tjelevej 14 (Ris) 86 21 19 62
..... 86 10 93 58
- **Jette & Poul Falk Dyg**
Strandbakkev. 29 (Egå) 86 10 96 24
- **Kirsten** Pottemagertoft. 182 (Høb) 86 29 81 26
- **Leif** dir. Søndermark 1 (Hin) 86 98 70 31
- **Mark** konsulent Dr.LarsensV. 16 (Hat) 77 34 76 45
..... 86 98 27 50
- **Susan Charlotte Goul** Stjernepark. 2 (Hin) 86 13 52 82
- **Søren** Ellebrinken 168 B (Lys) 86 28 46 25
Taabbel Bettina Maria
Skejbytoft. 109 (ArN) ..... Hemmeligt nr.
Taagehøi Allan Råhøjtoft. 1 (Vlj) ..... Hemmeligt nr.
Taagehøi Kirsten tale- & hørepæd.
Råhøjtoft. 1 (Vlj) 87 38 13 32
Taagaard Jan Stensagerv. 3 (Vlj) 86 19 38 59
Taaning Mallk Helle Kystvej. 65 (ArC) 35 11 04 60
Tännquist Kenneth Harevænget 3 E (Ham) 87 62 01 34
Taanquist Lars & Vibeke Hansen
Haslevangsv. 23 (ArV) 86 15 03 36
Tårnets Js og Pølsebod I/S
Skelagerv. 11 (ArN) 86 78 21 18
Taasti Knud Erik Langelinie 77 (Sab) 86 94 83 77
- **Preben** RoukærAllé 29 (Høb) 86 13 05 10

U

U & I ApS Mejlg. 47 (ArC) 70 77 79 10
U.S Pizza Østerg. 34 (Ham) 86 96 26 34
Ub - Consult Elmehaven 48 (Lys) 86 22 77 03
Ub Consult (Ulrik Bendtsen) Rokhøj 18 (Lys) 86 22 87 04
Ubbesen Jonas Haslevej 57 (Åbh) 86 14 84 60
Udbye Birgitte VejlbyToften 106 (Ris) 32 10 83 18
Udengaard Anette & Jesper Norup
Lynghøjvej 11 (Hin) 86 91 14 16
- **Bjarne** mek. Rødegevej 14 (Skd) 86 99 15 58
- **Finn** HenrikHertzV. 64 J (Åbh) 86 19 34 67
..... 86 25 45 48
- **Frank** elektr. SabroSkolev. 16 (Sab) 86 94 89 13
- **Gert** Nattergalev. 18 A (Gal) 86 94 51 38
- **Grethe** gdr. Lindå Hede 1 (Hns) 86 99 94 26
- **Hans Kaalby** GLStillingv. 449 (Haj) 86 94 21 13
- **Harald** Gl.Mosev. 9 (Haj) 86 94 17 62
- **Inger** Spurvesti 39 A (Mke) 86 37 77 10
- **Kaj Leo** LangenæsAllé 34 (ArC) 86 14 55 84
- **Kim** AnkerJensensV. 37 (Åbh) 86 22 84 52
- **Lone** Bogfinkev. 8 (Mke) 86 37 73 28
- **Marie Dominique & Keld**
Kløvervang. 21 (Skd) 86 99 16 86
- **Mette & Henrik Spanggaard**
AlbertNaursV. 15 (Høb) 86 27 41 30
- **Mogens** O.J OffersensV. 21 (Åbh) 86 25 53 39
- **T & B** Enghavev. 8 (Hns) 86 97 52 50
- **Valborg** Dr.LarsensV. 43 K (Hat) 86 98 13 26
Udesen Lena Lyngholm
Rønvangen 51 (Hin) 86 98 70 54
- **Pia & Søren** Elstedhøj 35 (Lys) 77 33 92 32
- **Søren** Elstedhøj 35 (Lys) 86 22 72 38
Udholm Steen Silkeborgv. 268 (Åbh) 86 15 70 77
Udlejning (Torben Jensen) Nørreg. 3 (Gal) ... 86 94 59 54
Udlejningsejendommene
Bøgevænget 13 (Gal) 86 94 54 50
Udlændinge Afdelingen Fredensg. 19 (ArC) 86 17 16 20
UDM A/S Mejlg. 45 (ArC) 70 23 01 08
Udm A/S Mejlg. 45 (ArC) 70 23 01 28
..... 86 19 08 63
Udo ApS Lykkenshøj 8 (Brb) 51 21 15 55
Udr Proffessionel Rengøring (Wanphen Phookhao) Vibevænget 3 (Bed) 86 15 12 27
Udsen Hanne Holmev. 253 (Hdr) 86 27 41 61
- **Henrik** Flintebakk. 129 (Ris) 86 21 97 96
- **J C** gdr. Stejlbjerg 16 (Hns) 86 99 44 35
- **Karl** CarlBlochsG. 32 (ArC) 86 12 16 05
- **Lise** Katrinebjergv. 67 (ArN) 82 43 75 10
- **Marianne** Krogsbækv. 4 (Hns) ..... Hemmeligt nr.
- **Marianne** Vest Ringg. 58 (ArC) 86 18 14 18
- **Marianne & Jørgen** Krogsbækv. 4 (Hns) .. 86 97 43 49
- **Martin** BredkærTværv. 38 (Egå) 86 22 19 12
UdviklingsForum I/S (John Andersen, Søren Gundelach, Kjeld Rasmussen)
Hjulbjergv. 56 (Høb) 70 26 03 19
Udviklingslaboratoriet ApS
KongsvangAllé 41 (ArC) 70 25 37 37
Uffe's Klippebutik Jægergårdsg. 51 (ArC) .. 86 13 36 30
Ugabuga (Claus Grünwaldt)
Lollandsg. 28 (ArC) 32 21 60 43
Ugelhelte Friskoles Støtteforening
Landevej. 49 (Hns) 86 99 57 56
Uggerby Anna Møller
Landsbyvæng. 24 (Gal) 35 11 65 24
Uggerholm Lisbeth Holmegårdsv. 57 (Høb) 86 27 36 07
- **Michael** Hedehusv. 7 (Ham) 35 11 70 41
Uggerhøj Lars Skovvej. 55 (ArC) 86 20 11 51
- **Malene Ingerslev** Egebjergv. 149 (Brb) 82 43 95 91
Ugilehandel Vest.Ringg. 70 (ArC) 86 19 46 58
Uglydots Ryv. 36 R (ArV) 60 15 58 61
Ugwoke Wilson Ejiofor Tjelevej 3 (Ris) 35 13 43 66
Uhd Maria Sølystgade 56 (ArC) 87 30 01 46
Uhdjepsen Lene Sand Tinbækpark 24 (Gal) 86 28 69 49
Uhl Britta afd.sygepl. Skt.OlufsG. 1 (ArC) 86 19 19 35
Uhlenfeldt Jørgen Skolepark. 47 (Bed) 86 93 60 65
- **Jørgen** Torvevæng. 1 A (Trj) 87 41 04 07
Uhre Anette Mariedalsv. 24 (Brb) 86 26 12 73
- **Annie** Randersv. 79 (ArN) 86 10 75 35
- **Connie** Sandbakken 76 (Høb) 86 27 84 36
- **Peder** Skelagerv. 274 (ArN) 86 10 95 65
- **Peter** Solsikkevæng. 5 (Gal) 87 54 09 80
- **Vibeke** Chr.WærumsG. 18 (ArC) 86 11 50 92
Uhrenfeldt Bent Mjølnersv. 12 (Åbh) 86 28 20 12
- **Bodil Ellsabeth** Blåbærv. 40 (Sab) 86 94 95 45
Uhrenholt Esther Moesgårdv. 17 (Høb) 86 27 47 52
Uhrenholt Ida Strandagerv. 29 (Egå) 86 12 26 29
Uhrenholt Joan J.Skjoldborgs Vej 14 (Åbh) .. 86 25 98 51
- **K** JyllandsAllé 3 (ArC) 86 11 02 70
- **Minna** Bøggildsv. 3 (Hjo) 86 99 98 37
- **Peter Lyhne** SkæringHavv. 25 (Egå) 86 10 61 97
Uhrhammer Poul Elsdyrvæng. 49 A (Høb) .. 86 27 43 30
Uhrmageriet Sønder Alle 5 (ArC) 86 12 07 51
Uk-Teknik Kornmodsbakk. 122 (ArV) 86 75 04 44
Ukrudsbekæmpelsensfirmaet S88 Aps
Stavnaegerv. 43 (Egå) 86 22 46 01
Ukrudtbekæmpelsesfirmaet S88 ApS
Stavnaegerv. 43 (Egå) 86 74 28 40
Ulbrandt Britta Margrethe
Kystparkv. 25 (Egå) 86 22 83 63
Ulbæk Lis Rosenkilde
RundhøjAllé 113 (Høb) ..... Hemmeligt nr.
Uldahl Connie Hjulbjergv. 41 (Høb) ..... Hemmeligt nr.
- **Leif** Majsmarken 154 (Lys) 86 22 44 13
Uldall Consult Hroarsvej 5 (Hat) ..... Hemmeligt nr.
Uldall Dora ass. Elverdalsv. 111 (Høb) 86 27 21 93
- **Janne Merete & Nicolas Kim**
Østerløkk. 55 (Til) 86 24 28 29
Uldall-Jessen Anette Stokrosev. 75 (Bed) ... 86 11 32 66
- **Morten** Samsøgade 78 (ArC) 32 10 78 57
Uldbjerg Lise Bak HansBrogesG. 18 (ArC) ... 32 16 57 99
- **Lone & Jesper** Kirkeager 15 (Bed) 87 47 53 33
Uldbæk Anne Mohrine
Buggesgårdv. 81 (Vlj) 75 12 99 32
Uldum Hanne Stennehøjallé 201 (Høb) 86 27 92 96
Ulfkjær Jens Hunderosev. 13 (Skd) 86 99 01 95
- **Jonna** hjem.hjlp. Grønneg. 117 (ArC) 86 18 95 86
- **Lotte Søndergaard** Skovbrynet 42 (Ham) .. 86 96 22 13
Ulgu Halil Høgevej 37 (ArV) 86 16 56 67
- **Sinan** Vistoftvej 29 (Sab) 86 94 95 67
Ulhrichs Henrik Forteledet 21 (Ris) 32 11 31 97
Ullerup K. & K. Bøge Digevænget 17 (Bed) 86 93 62 42
- **Kaj E & Vibeke Hansen**
Byagervej 131 (Bed) 86 93 64 42
- **Karen** socialrdg. Bergensg. 1 (ArN) 86 16 75 47
- **Rita** Vestervang 26 (ArC) 86 19 08 57
Ullits Rene Storeg. 11 (Hin) 86 98 62 63
Ullman Sails Denmark ApS
Hjortholmsv. 2 A (ArC) 29 42 05 79
Ullum Henning Holmstruphøjv. 145 (ArV) 86 24 27 40
Ulmer Erik Højager 67 (Hjo) 86 22 74 15
Ulrich Fritz Gl.Viborgv. 109 (Sab) 86 24 27 22
- **Inger & Carl** Filippav. 32 (Høb) 32 11 36 32
..... 86 27 36 32
- **J** Tornebakk. 126 (Ris) 86 21 90 86
- **Karin Ainor & Dan** Solagervej 12 (Egå) 86 22 86 49
- **Lotte** Fyrkatvej 10 (ArN) 86 16 45 48
- **Niels Åge** afd.led.
ThomasThaarupsV. 34 (Åbh) 86 25 13 46
- **Peter** mej.ing. M P BruunsG. 59 (ArC) 86 29 36 16
- **Torben** Højagerpark 40 (Sab) 86 24 73 72
Ulrich-Vinther Sabrina & Michael
Fortevej 84 B (Ris) 87 41 99 47
- **Wiki** Bramstrupv. 42 (Hat) 86 49 13 29
Ulrichsen Kit Trepkasg. 29 (ArC) 32 15 23 83
Ulrichsen Anne Marie Frost Hoi
Birkevæng. 9 (Hin) 86 91 00 22
- **Kristian** gdr. Haarv. 16 (Hin) 86 91 04 29
Ulrick Torben Tronkærgårdsv. 294 (Skd) 86 16 36 81
Ulrik Hans & Lene Bruhn
Gl.Munkeg. 1 (ArC) 86 19 22 50
- **Jørgen & Anni B Nielsen**
Skovgårdsvæng. 400 (Trj) 86 29 08 56
Ulrik Moeslund Olsen 2105-3535-443
Elverdalsv. 151 (Høb) 86 14 78 66
Ulrikkeholm Inge Ørnebakken 3 (Lys) 86 22 13 81
Ulrikpedersen Byløkken 54 (Ris) 86 21 31 50
Ulriksen Betty Almindingen 4 (ArV) 86 10 26 49
- **Helene Diana Nymand**
Moselunden 37 (Mat) 86 75 31 61
- **Jes** Sønder Alle 35 (Ham) 87 62 09 00
- **Kirsten** Christiansg. 20 (ArC) 86 18 20 12
- **Steen** bankbetj. Sønder Alle 39 (Ham) 86 96 24 48
Ulriksen v7Jeanette Skifter Bruun
Ulriksen Harevænget 32 (Ham) 61 30 50 10
Ulsfort Hanne sygepl
TendrupHovv. 1 D (Hns) 86 99 60 41
Ulsig Erik prof. Morbærvej 28 (Vlj) 86 14 48 79
Ulsted Erling tømr.mest.
Ø.Kringelv. 34 (Egå) 86 22 04 07
- **Jesper** Balskærvej 16 (Mal) 86 23 23 08
- **Kim B & Jane K** Hirtshalsv. 23 (Egå) 86 22 94 56
Ulstrup Anne Markskell. 35 (Mal) 86 93 10 84
- **E** Hindhøjen 20 (Hin) 86 98 50 46
Ulstrup Ib Advokatfirma
Sønderskovv. 7 A (Lys) 86 22 43 64
- **Lise** Junovej 3 (Hin) 86 98 86 75
- **Mads** Sdr Ringg. 67 (ArC) 32 21 18 47
- **Niels J & Joan L Sørensen**
Åhusv. 57 (Hin) 86 91 14 11
Ulsø Gitte Godthåbsg. 40 (ArC) 20 24 90 86
Ulsø Jørgen Spirævej 18 (Haj) 86 94 20 24
- **Niels & Hanne** Alsv. 10 (Ris) 86 17 42 34
Ulsøe Anders NielsJuelsG. 53 (ArN) 32 12 99 34
- **Rasmus Færgemand** OtteRudsG. 46 (ArN) 32 11 63 72
Ultimate Vacuum Aps Jegstrupv. 50 (Hss) 70 26 88 05
..... 70 26 88 06
..... 86 11 01 23
Ultimativ Massage Kildeagerv. 5 (Hin) 86 96 05 65
Ulv Peter Hybenrosev. 4 (Skd) 86 22 81 18
Ulvedal Ole LouisHammerichsV. 19 (ArN) 86 10 62 63
Ulvsgaard Peter sognepræst
Hjaltesvej 6 (Hat) 86 98 08 09
Ulvskov Preben afd.led.
Frøkærpark. 20 (Mår) 86 29 38 16
Ulvund Inger KammaRahbeksV. 7 (Åbh) 86 15 29 80
Umar Farida Vest.Strandallé 73 A (Ris) 86 17 50 36
- **Ikbal** Trankærgårdsv. 68 (Trj) 86 77 07 60
- **Salim** Glænøvæng. 10 (Til) 86 28 37 28
Umarkant Jyotika Risdalsvej 65 (Vlj) 86 77 03 37
Uncle Grey A/S Studsgade 29 (ArC) 70 27 11 00
..... 70 27 11 01
Undén Annemette Skanderborgv. 5 (ArC) .. 86 14 62 12
Under Bøgen, Den Integrerede Institution Solbakk. 7 (Ris) 87 13 83 75
Underbjerg Carsten Skals
Rislundvej 14 (Ris) 86 13 44 01
- **Grethe** VikærToften 8 (Ris) 86 21 38 62
- **Inge & Bent Nielsen**
Grævlingev. 26 (Ham) 86 94 89 01
- **Poul** Byagervej 196 (Bed) 86 93 78 98
Underdogs Aps Kroghsgade 18 (ArC) 32 10 41 05
..... 32 10 71 08
Underground Skt.ClemensStr. 7 (ArC) 86 12 01 22
Ung Senih Memh Børupvej 42 (Trj) 86 27 49 01
Ungarsk-Dansk Forening
Grønneg. 80 (ArC) 22 49 06 60
Ungarske Republiks Konsulat Den
Grønneg. 56 (ArC) 86 18 49 33
Ungdom Med Opgave Randersv. 195 (Mke) 86 97 40 55
Ungdom med opgave kontor
Randersv. 195 (Mke) 86 97 48 05
Medarbejdere og elever 86 97 46 25 ..... 86 97 48 05
Ungdom-Århus Sfs Jægergårdsg. 14 (ArC) .. 86 12 45 99
..... 86 17 25 60
..... 86 17 34 21
Ungdommens Uddannelsesvejledning (UU) Værkmesterg. 15 (ArC) 89 40 59 75
Ungdomscenteret Sønder Alle 33 (ArC) 86 75 96 04
Ungdomscentret Sønder Alle 33 (ArC) 89 40 52 02
Ungdomscentret Århus Kommune
Sønder Alle 33 (ArC) 89 40 31 83
Ungdomshjemmet Holmstrupgaard
Holmstrupgårdv. 39 (Brb) 78 47 86 00
Se annonce under:
Døgninstitutioner
Ungdomsklubben Elev Høvej 10 (Lys) 86 23 29 80
Ungdomspensionen Kalkærpark. 69 (Høb) .. 86 27 65 29
Ungdomspensionen Langenæs
Lillehammerv. 3 (ArN) 86 21 03 66
..... 86 21 03 68
Ungdomspsykologisk Praksis
Skanderborgv. 178 A (Vlj) 30 89 30 57
Se annonce under:
Psykologer
Ungdomsringen Skt NicolausG. 4 (ArC) 70 27 21 77
Ungdomsskole Vandtårnet Aarhus
Randersv. 137 (ArN) 87 39 16 00
Distrikt Nord, Egå Havvej 5, 8250 Egå ... 86 74 11 88
Distrikt Vest, Viborgvej 154, 8210 Århus V 86 15 59 79
Distrikt Centrum, Skt. Anna Gade 38, 8000 Århus C 86 13 42 99
Distrikt Syd, Søndervangs Alle 40, 8260 Viby J 86 29 10 98
Ungdomsskoleklubben Ungdomsskolen
Hovedgaden 5 (Brb) 86 26 07 84
Ungdomsskolen Favrskov
Skovv. 12 B (Hin) 89 64 58 60
Ungdomsskolen-Juniorklubben
Ådal. 2 (Mke) 87 85 22 86
Ungdomsskolen Kraglundskolen
Parkv. 18 (Høb) 86 27 24 63
Ungdomsskolen Sabro - Korsvejskole
SabroSkolev. 4 (Sab) 86 94 82 12
Ungduft.Dk I/S Svendgårdsv. 19 (Bed) 60 19 80 86
Unge Hjems Efterskole
Brunbakkev. 21 (Høb) 86 27 17 77
Ungecenter Egha EgåMosev. 16 (Egå) 87 34 37 00
Telefax 87 34 37 19
Ungecenter Egha Korsagerv. 15 (Åbh) 86 25 10 26
Ungeforanstaltning Syd
LykkesholmsAllé 102 (Vlj) 86 14 66 36
Ungehuset Familiecenter Syd
Nygårdsv. 25 (Høb) 87 45 17 00
Unger Barbara Ryhavevej 5 B (ArV) 96 10 70 29
Ungeteam Centrum
Fuglebakkev. 70 (ArV) ..... Hemmeligt nr.
Ungeteam Syd Nygårdsv. 25 (Høb) 87 45 17 07
Ungeteam Syd, Århus Kommune
Nygårdsv. 29 (Høb) 87 13 21 32
Ungeteam Vest Gudrunsvej 78 (Brb) 89 40 22 18
Ungferie P.O.PedersensV. 9 (ArN) 87 30 33 03
UNI-C OlofPalmesAllé 38 (ArN) 89 37 66 66
Uni-Care Aps MarselisborgHavnev. 40 (ArC) 86 78 78 58
..... 86 78 78 98
..... 86 75 30 30
Uni Catering (Hussam Jamal Koawach)
Engmarken 6 (Brb) 86 75 30 35
Uni Frisør Salon
Høegh-GuldbergsG. 141 (ArC) 86 20 12 80
Se annonce under:
Frisører
Uni Invest Stavtrupv. 117 (Vlj) 86 28 90 36
Uni Pur A/S Vesterg. 77 (Hat) 86 98 30 11
Uni Pur A/S Vesterg. 77 (Hat) 86 98 32 25
Uni-Wrap A/S Strandvej. 1 (ArC) 86 19 26 11
Unic Air Aps Mustrupvej 6 (Sol) 66 17 44 78
Unicam Security Mandøvæng. 27 (Til) 86 14 74 26
Unicare Aps MarselisborgHavnev. 40 (ArC) 86 78 78 65
Unicllma Consult Tisetv. 28 (Sol) 40 18 61 80
Unicom tele og data ApS
SørenFrichsV. 52 (Åbh) 97 25 22 88
Uniconsult International
Brendstrupv. 102 (ArN) 86 20 50 06
Unicool A/S Stationsvang. 5 (Skd) 86 92 91 00
Unicore Development Aps
DeMezasV. 22 (ArC) 86 12 15 55
Unicore Development Aps
Skt PaulsG. 30 (ArC) 86 12 11 07
Unicore Development Aps
Tordenskjoldsg. 33 (ArN) 86 21 18 92
Unident/Boving Dental Teknik
Grenåv. 750 (Skd) 86 99 23 20
Unifeeder A/S Hveensgade 1 (ArC) 88 83 00 00
Unifood Import A/S Blomsterv. 68 (Til) 86 10 57 44
Unigate Technologies Aps Lyshøjen 6 (Lys) 86 74 27 11
Unik Mejlg. 5 (ArC) 86 18 18 76
Unik Begravelse Thorvaldsensg. 34 (ArC) 70 23 53 03
Se annonce under:
Begravelse og ligbrænding
Unik Care Rosensg. 15 (ArC) 87 48 05 55
Unik Kids I/S Møllevang. 7 (Hin) ..... Hemmeligt nr.
Unik Mode Frisenborgv. 5 (Ris) 86 21 33 55
Unika Design A/S Fanøv. 4 (Hin) 86 91 16 15
Unipak A/S Marktoften 3 C (Gal) 86 26 11 77
Unipak A/S Marktoften 3 C (Gal) 86 26 09 59
Unipizza Kaserneboulevarden 35 (ArC) 87 30 02 08
Unique Brude og Festkjoler
Skytsbjergv. 16 (Spo) 27 24 82 48
Unique Brude Og Festkjoler
Skytsbjergv. 16 (Spo) 86 96 88 10
Unique North A/S Grønneg. 2 (ArC) ..... Hemmeligt nr.
Unique North A/S Nørre Alle 85 (ArC) 96 55 44 00

Unique Of Denmark (Jackie Phillip Michelsen) MichaelAnchersV. 29 (Høb) 86 27 56 35
Unique Solutions Aps Østhavnsv. 33 (ArC) ... 86 75 59 01
UniqueConsult A/S Dusager 10 (ArN) 70 20 67 00
Unisense Tueager 1 (ArN) ..... **Hemmeligt nr.**
Unisense A/S SkejbyNordlandsv. 303 (ArN) .. 86 24 76 64
Unison Nyg. 3 (Ebe) 61 46 68 51
Unitstaal A/S Rudolfgårdsv. 13 (Vij) 87 38 20 80
Unit - Partner A/S Frederiksg. 75 (ArC) 86 10 82 63
Unit-Partner A/S Frederiksg. 77 (ArC) 89 37 77 77
Unitech (S M Christensen) Hasselvej 10 (Vij) 86 12 63 77
United Arab Agencies Sverigesg. 6 (ArC) 86 12 85 66
United Arab Agencies A/S Sverigesg. 6 (ArC) 86 20 53 80
United Beverage Aps EgåStrandv. 106 (Egå) 70 20 01 34
United Beverage Dk A/S Mejlg. 50 (ArC) 70 25 70 30
United Colours Of Benetton Sønderg. 16 (ArC) 86 19 91 00 86 19 92 00
Unitryk SørenFrichsV. 34 (Åbh) 86 15 88 00
Unity Studios Aps Mejlg. 54 (ArC) 86 17 18 33
Universal Caricature Skanderborgv. 213 (Vij) 36 96 05 71
Unitz (Lars Gerner) SørenFrichsV. 38 K (Åbh) 86 75 15 15
Unmack Medier Vest.Ringg. 222 (ArC) 40 75 75 95
Unmute Vesterlundv. 86 A (Sil) 21 61 55 15
Unna Jacob Mikhael Pottemagertoft. 208 (Høb) 86 77 09 17
- Jesper Skovgaardsg. 6 (ArC) 32 20 83 80
Unna-Lindhart M VejlbyToften 176 (Rib) 86 21 25 23
Uno A/S Vesterg. 4 (ArC) 86 12 23 72 86 12 23 82
UNO-Center Holme-Søndergård Skoleområdet Nygårdsv. 5 (Høb) 86 27 94 00
Uno Transport A/S JensJuulsV. 20 (Vij) 70 20 80 11
Uno Transport A/S JensJuulsV. 20 (Vij) 86 20 85 40
Uno-X SørenFrichsV. 32 (Åbh) 86 15 02 44
Uno - X Automat A/S GunnarClausensV. 24 (Vij) 87 38 07 84
Uno - X Automat Erhvervscenter RosenvangsAllé 189 (Høb) 86 27 10 45
Uno - X Automat Erhvervscenter RosenvangsAllé 189 A (Høb) 86 27 50 21
Uno - X Automat Erhvervscenter Silkeborgv. 300 (Åbh) 86 25 51 34
Uno - X Automat Erhvervscenter SørenFrichsV. 32 (Åbh) 86 15 02 44
Unodomani Concept Shop Aps M.P.BruunsG. 25 (ArC) 32 71 92 09
Unoform Frederiksg. 83 (ArC) 86 25 08 78
Uno X - Extrabutik Fajstrup Viborgv. 903 (Sab) 86 94 87 26
Up Front Europe Tendrupvej 20 C (Hns) 86 15 85 11
Update Center For Journalistisk Kompetenceudvikling OlofPalmesAllé 11 (ArN) 89 44 05 50
Upfold Eva & Hilton Vadstedv. 247 (Ham) ... 86 22 82 82
Upgear.dk Nørreg. 42 (ArC) 61 71 73 64
Ups GunnarClausensV. 24 A (Vij) 86 75 29 24
Up2date Bogføring Byagervæng. 78 (Bed) . 86 29 04 13
Up2date Bogføring Byagervæng. 78 (Bed) . 86 29 04 15 86 29 04 18
Urbak Dorthe Bedervej 20 (Mår) 86 29 73 60
- Hans kont.ass. Nyv. 11 (Hns) 86 99 51 04
- Klaus Kvædevej 23 (Hns) 86 97 50 45
- Steen Flll L.P.BechsV. 30 (Ris) 98 18 84 90
- Søren Ordrupv. 6 (ArC) 86 24 12 01
Urbakken Jagtvej 13 (Ham) 86 96 01 82 86 96 01 83
Urban Flemming tømr. VejlbyVænge 153 (Ris) 86 21 33 87
Urban Paradise (Andreas Steen og Steen Dalsga) Mejlg. 89 (ArC) 32 18 62 20
- Peter NielsJuelsG. 18 (ArN) 86 16 91 14
Urban-Sekretariatet Jernalderv. 3 (ArV) 89 48 76 00
- Stan SkæringSandager 18 (Egå) 86 22 84 74
Urbansky Maria Ødum Torv 6 (Hat) 86 77 04 44
Urbonas Jonas Astridsvej 7 (Brb) 32 13 46 75
Urbutis Valdas Mejlbyv. 501 A (Hjo) 32 11 21 47
Urfe Christine & Mads Bendt Trankærgårdsv. 96 (Trå) 86 72 00 05
- Dorte Vibeke RoukærAllé 54 (Høb) 86 16 55 15
Urodan ApS GustavWiedsV. 10 (ArC) 70 20 79 22
Ursem Matias Krøls Tordenskjoldsg. 40 (ArN) 78 78 22 31
Ursin Kenny Grøfthøjpark. 165 (Vij) 86 28 21 19
Urteskolen (Rikke Goerlich) Nordmanvej 39 (Egå) 86 18 30 11
Urth Kasper Balevej 17 (Mke) 87 52 09 99
Us Skatteråd&vikning & Jur. Service Møldedalen 10 (Hjo) 86 22 28 83
User It Aps GrahamBellsV. 10 (ArN) 88 80 30 00
Userpoint Klamsagerv. 27 (Åbh) 31 43 12 09
Ushus Thomas Soltoften 6 (Egå) 86 22 17 70
Usiu Aydin Skovbypark. 87 (Gal) ..... **Hemmeligt nr.**
- Kifayet Sigridsvej 31 (Brb) ..... **Hemmeligt nr.**
Usman Faisal Havkærvæng. 43 (TiD 32 12 06 77
Uss United Shipping Services Balticag. 15 (ArC 86 75 59 34
Ustrup Birthe ass. JensBaggesensV. 112 (ArN) 86 16 44 49
- Lene Skeltoften 3 (Bed) ..... **Hemmeligt nr.**
- Lotte Mejlg. 47 (ArC) 86 18 01 89
Ustrup Mette Kærgårdsv. 54 (Sol) 86 28 30 16
- Poul Møllekæret 15 (Høg) 86 92 22 37
- Søren C chauf. HolmeMøllev. 24 E (Vij) 86 14 64 99
- Age fuldm. MarselisBoul. 24 (ArC) 86 12 19 10
Usudur Ayser Høgevej 39 (ArV) 86 10 72 61
Uth Ellen LangenæsAllé 15 (ArC) 86 14 24 89
- Gerda Tingv. 42 (Hns) 86 99 79 91
- Gunnar taksat. Rosendalv. 52 (Vij) 86 28 15 35
- Jesper Østermarksv. 35 (Til) 86 24 66 28
- John Græsvangen 103 (Til) 86 24 64 14
- Ludvig fuldm. Klokkeskovv. 57 (Vij) 87 93 18 77
- Niels Jørgen Jegensen Myrholmsv. 41 (Vij) ..... **Hemmeligt nr.**
- Rikke Gedingvej 1 B (Til) 86 74 12 42
Utilis Aps Stokrosev. 87 (Bed) 86 93 67 56
Utoft Bo Kirketoft. 5 (Vij) 86 11 43 70
- Sune Salonikiv. 5 D (Hjo) 86 99 89 11
Utsen E Sletterhagev. 25 (Ris) 86 17 57 69
- Lisa MøllevangsAllé 181 A (ArN) 86 16 50 36
Uttenreitter L MarselisBoul. 73 (ArC) 86 14 63 71
Utting Poul Tornhøjv. 21 (Vij) 86 28 03 93
Uttrup Preben Hasseltoft. 56 (Hss) 86 28 38 16
UTV Århus Helsingforsg. 8 (ArN) 87 45 90 00
Utzen Freddy & Lone Voldum-RudV. 92 (Hat) 86 49 19 70
Utzon Vesterg. 5 (ArC) 86 13 60 88
Utzon E Saralystv. 21 (Høb) 86 27 11 67
Utzon Skind & Pels Vesterg. 5 (ArC) 86 13 60 88
Utzon Torben IngerslevsBoul. 25 (ArC) 86 12 48 78
Utzon Torben Revision ApS Vesterport 3 (ArC) 87 30 11 00
UVI 2 V.Søgårdsv. 15 (Åbh) 87 46 03 48
Uvildige.DK-Århus ApS MarselisTværv. 4 (ArC) 28 26 98 22
Uyanik Ali Skovbakkev. 36 (Brb) 86 26 00 21

V [redacted]

V. Bech Tool Manufactoring A/S Damvej 3 (Sab) ..... **Hemmeligt nr.**
V. R. Glas Aps J.P.LarsensV. 17 D (Brb) 86 26 33 76
Vaccaro Antonino Grønneg. 105 (ArC) 86 25 14 16
Vachek Ulla Maria Telefonsmagen 18 (ArC) 32 11 82 12
Vad Annie Grøndalsv. 142 (Vij) 86 28 00 26
- Brian Jernalderv. 259 (ArV) 88 70 73 69
- Britta Avnbøgevej 11 (Brb) 86 15 19 85
- Elin & Kai Virkman Næshøjvej 72 (Haj) 86 94 17 86
- Ernst & Anne Danasv. 17 B (Ham) 86 96 34 27
- Hans Jørgen Åbyhøjgård 19 (Åbh) 86 25 08 34
- Henrik Tørndergade 99 (ArC) 86 11 40 80
- Inge Dalsgård Fuglebakkev. 124 (ArV) 86 12 12 32
- Johanne & Gert Paaske KolltKirkev. 34 (Hss) 86 28 97 37
Vad-Nielsen Johan Chr.Molbechs Vej 15 (ArC) 32 13 45 94
- Lars Hindbærhaven 66 (Lys) 86 22 05 57
- Ole Vinrosevej 9 (Skd) 86 99 31 99
- Rudi Hovedgaarden 34 (Mke) 86 97 47 81
- Tina Ellemose Bakkevæng. 7 (ArN) 86 16 06 61
- Torben Egevænget 2 (Gal) 86 94 60 97
- Torben Lindevæng. 17 (Mal) 86 93 35 13
Vadgaard Helge Lillevang. 33 (Hat) 86 91 54 05
- Jette & Kurt TranbjergHovedg. 62 (TrJ) 86 29 59 69
Vadsholt Grethe & Leif M Sørensen TranbjergTværv. 3 (TrJ) 86 29 44 17
Vadstrup Bent reprs. Samsøvej 31 (Gal) 86 94 53 02 86 94 53 08
- Carl-Erik Elmev. 25 (Ham) 86 96 90 82
- Heidi Engdalgårdsv. 13 (Bed) 86 20 97 02
- J Voldbyvej 12 (Ham) 86 96 13 53
- Jette Helenelyst 107 (Brb) 86 24 58 30
- Mette Skinnebach Hoffmannsv. 26 (Brb) .. 86 10 20 57
- Pauli GrønløkkeAllé 142 (TrJ) 86 29 10 44
Vadsø Tove Nordborgg. 53 (ArC) 86 14 88 31
Vaghef Roozbeh H. Tjelevej 21 (Ris) 48 41 24 56
Vagn-Hansen Birgitte HansSchourupsG. 5 (ArC) 86 81 21 12
Vagn Larsen (Per Christensen) M.P.BruunsG. 25 (ArC) 87 30 30 96
Vagner Helle & Claus Kirketoft. 1 (Vij) 48 17 27 01
- Lars Tousvej 83 (Åbh) 32 11 60 83
Vagnsø Allan ing. Kirkevæng. 292 (TrJ) 86 29 16 16
- Gitte Hove Spireavej 14 (Gal) 86 94 72 55
- Steen Bjørnholt 158 (Lys) 86 74 04 95
Vagtcentral Elmev. 37 (Ham) 86 96 92 30
Vagtgruppen Bøgev. 45 (Hin) 87 30 30 90
Vahl Claus Stampesvej 12 (Vij) 86 10 09 07
- Hans eksped. Kirkev. 18 (Vij) 86 11 06 66
Vahl-Jensen Inge og Bo Flinthøjen 43 (Hin) 86 91 19 25
- O Moltkesvej 7 (Vij) 86 11 01 97
- Wilhelm reprs. C.A.ThyregodsV. 19 (Åbh) ... 86 15 52 24
Vahle Døre & Vinduer A/S Fabriksv. 5 (Mke) 86 37 24 77
Vahle John SkæringSkolev. 142 (Egå) 86 22 50 63
Vahuba Vivian Møllesti. 28 (ArC) 86 19 56 40
Vajhøj Steffen Skelagerv. 496 (ArN) 86 78 44 32
Vajsbæk Birgitte Silkeborgv. 26 (ArC) 86 18 12 44
Vakerlet Åvænget 111 (Egå) 86 21 03 21
Valbak Alexander Strandvej. 8 A (ArC) 32 11 85 23
- Britta lær. Skovvangsv. 191 (ArN) 86 10 65 98
- Emil Lagoni NyMunkeg. 90 (ArC) 32 11 39 95
- Kristian Åhykkevej 11 (Ris) ..... **Hemmeligt nr.**
Valbjørn Birthe Blåmejsev. 39 (ArV) 86 16 11 35
- Keld Benner Vesterg. 67 (Hat) 35 13 77 47
Valbæk Birgitte Vahl Sivsangerv. 20 (Brb) .. 86 18 44 80
Valbæk Keld, El-Installationsfirmaet Klamsagerv. 7 (Åbh) 86 25 35 45
Se annonce under: El-installatører
Valbøll Kenneth Mike bryg.arb. ØsterbyAllé 28 (Trj) 87 37 00 76
Valcea Eugen Laurbærvæng. 2 M (TrJ) 86 28 68 79
Valdbo Erik Skolepark. 115 (Bed) 86 93 63 50
Valdemar Ib & Henny Nymann Nielsen MarselisBoul. 28 (ArC) 86 13 73 92
Valdimarsson Hordur Holmegårdsv. 62 (Høb) 54 62 27 28
Valen Esther Solbakk. 3 C (Ris) 86 17 99 96
- Gitte NyTjørneg. 32 (ArN) 86 16 36 35
- Niklas Åboulevarden 45 (ArC) 32 13 58 64
Valente Benno Nyringen 56 (Ris) 86 13 21 98
- Carmen Silkeborgv. 13 (ArC) 86 76 34 22
- Dion Angelo Skt.AnnaG. 55 (ArC) 86 12 04 40
Valentin Carsten Nymarksvej 2 (Gal) 35 12 70 59
Valentin Design Abildhaven 69 (Lys) 86 21 08 66
Valentin-Hjorth Kirsten Arendt Ormslevv. 70 C (Vij) ..... **Hemmeligt nr.**
Valentin Lene og Sørensen Ivar Præstekravev. 17 (Skd) 86 99 31 00
- Rune Tranbjergv. 11 (TrJ) 86 75 30 82
Valentin T. Mågevej 21 (Ris) 86 17 94 84
Valentino Pizza KoltØsterv. 33 (Hss) 86 14 36 14
Valentinsen H J mælkehdl. Danasv. 27 B (Ham) 86 96 42 29
- Henrik Elkjærsvej 36 (Ham) 86 96 18 24
Valeur Anders Nordborgg. 15 (ArC) 32 20 41 31
- Connie Neptunvej 76 (Vij) 86 11 30 38
- Jais Stampe Arnakvænge 11 (Høb) 87 36 12 06
- Jytte Børupvej 280 A (TrJ) 87 47 00 44
Valeur TeleMarketing A/S Sønderhøj 48 (Vij) 86 92 90 00
- - 86 92 90 04
Valgaard D MarselisBoul. 30 (ArC) 86 19 09 32
Valhalla, Børnehaven Haurumsvej 1 B (Til) . 86 24 02 70
Valhalla, Den Integrerede Institution Bedervej 86 (Mår) 87 13 82 90
Valhalla Åboulevarden 35 (ArC) 86 13 27 47
Valida Care Aps M.P.BruunsG. 29 (ArC) 70 70 13 63
Vallant Birgitte & Søren Jakobsen Tingstedet 82 A (Brb) 86 26 58 07
- Charlotte Vest.Kongev. 13 (Vij) 35 14 41 80
Vallarelli Tanja Porsevæng. 15 (Gal) 86 94 75 32
Vallentin Christine Odensegade 19 (ArC) 86 18 32 61
- Jytte red. Augustenborgg. 21 A (ArC) 86 72 10 43
- Poulhenrik Glæsborgv. 55 (Ham) 86 96 89 87
- Sandu Mejlg. 67 (ArC) 32 11 36 51
Valler Jesper Falstersg. 53 (ArC) 86 10 63 79
Vallespir Anna & Miguel Møllebakk. 27 (Hin) 86 98 78 10
Vallø Niels Søsterhøjv. 56 (Høb) 45 81 89 53
Valmuen, Vuggestuen Kantorvæng. 35 (Ris) 87 13 80 75
Valnødden, Børnehuset Banevej 2 (Mår) 87 13 83 07
Valor Denmark A/S Krogagre 86 (Ris) 87 42 66 55
Valsted Nicolai Sønder LangenæsAllé 44 (ArC) 32 15 38 92
Valsø Benny Bertelsen Flohr Søsterhøjv. 6 (Høb) 86 27 25 87
- Michael AxelKiersV. 28 (Høb) 35 12 25 87
Valtech-Notes House Langhøjvej 1 (Til) 86 25 09 08
Valter Rohde Claus Mågevænget 17 (Bed) .. 86 93 02 05
- Thomas NymarksAllé 210 (Mår) 86 19 14 12
Valthorensferie Rugmarksv. 6 (Haj) 23 24 99 66
Valuer Per & Susanne Leffers Hovdigevej 4 (Hns) 86 99 74 14
Valueshop ApS Sdr.Ringg. 23 (ArC) 28 76 23 00
Valum Lærke Marie HansBrogesG. 19 (ArC) ..... **Hemmeligt nr.**
Valutect Danmark ApS Oldager 1 (Lys) 70 22 32 33
Valuzis Aldas Vorrev. 32 A (Skd) 86 99 38 61
Valvik I/S Gammelgårdsv. 10 (Åbh) 21 46 27 28
Vamberg Jobs Præstevang. 26 (Hin) 86 91 24 46
- Vibeke Sønder Alle 28 (ArC) 86 20 91 10
Vammen Annemarie Langkilde RudolphWulffsG. 1 (ArC) 86 14 65 64
- Bendt Vittenv. 53 (Hin) 86 91 06 91
- Morten Vest.Ringg. 226 (ArC) 86 13 13 33
- Ole JyllandsAllé 153 (Vij) 86 14 59 66
- Orla Bindslev Junivej 37 (ArV) 86 75 06 07
- Sten JyllandsAllé 131 (Vij) 86 14 12 66
- Terje H.P.JensensV. 18 (Høb) 86 27 10 47
Van Binsbergen H. H. Egebjergv. 165 (Brb) 75 75 66 08
- Hans Ligusterv. 8 (Brb) 86 21 66 55
- Trine & Henrik Brix Sørensen Bittevej 11 (Hns) 86 97 45 18
Van Bitten Norsmindev. 179 (Mal) 44 99 22 55
Van de Poel Inge Gl.Munkeg. 8 A (ArC) 32 16 57 73
Van Den Pol M Steinmannsg. 1 (ArC) 86 18 38 54
Van Der Heiden Jan beftagt. SkæringHøjsagerv. 6 (Egå) 86 22 59 09
Van Der Meer Mike Stationsv. 3 (Høg) 86 95 26 46
Van Der Raad Lene & Paul Ståhøjgårdsv. 3 (Åbh) 86 15 73 40
Van Der Schaft Birgitte Jernalderv. 368 (ArV) 86 22 42 00
Van Der Aa Kühle Annet Langevæng. 13 (Til) 86 24 14 68
Van Doorn Parts Supply B.V. Borneovej 12 (ArC) 87 30 03 13
Van Elst Liselotte & Dolf Bavnegårdsv. 191 (Hss) 86 28 20 34
- Flemming offsettr. Bakkegårdsv. 2 A (Ris) .. 86 21 33 24
- Huynh Ha HasleCenterv. 173 (ArV) 32 11 46 25
Van Koch Aps Kystprom. 5 (ArC) 87 42 01 23
Van le Loung Ryv. 40 (ArV) 86 15 97 14
- Minh Højagerpark. 48 (Sab) 86 15 28 20
- Quy Åbyhøjgård 5 (Åbh) 35 10 89 11
- Thang Bispehavev. 61 (ArV) 86 15 07 21
- Truong Fjældevæng. 78 (ArV) 86 15 96 56
Van Lieshout Paul TendrupMøllev. 134 G (Hns) 86 99 41 99
Van Norde Marianne Åboulevarden 61 (ArC) 86 40 79 47
Van Overeem Grethe Byagervej 119 B (Bed) 75 39 30 40
- Phung & Susanne Elfrom Nguyen Rydevænget 99 (ArV) 86 75 12 80
- Quan Minh Langkærvej 7 (Til) 86 24 08 04
- Quy Phuc Kronborgv. 8 (TiD ..... **Hemmeligt nr.**
Van Sabben Pierre Klostertorv. 6 (ArC) 32 12 94 77 88 70 95 18
- Son Tat Langørvej 1 (Til) 32 16 63 46
- Svend Solhvervsv. 26 (ArN) 86 16 18 50
- Thi Theu TistSønderv. 16 B (Til) 32 13 10 15
Van Tran Chau Søndervang. 17 (Vij) 32 11 93 04
- De Mejlg. 72 (ArC) 86 12 83 71
- Minh ØsterbyAllé 346 (TrJ) 35 12 97 33
- Nhan Strynøvæng. 15 (Til) ..... **Hemmeligt nr.**
Van Vleck Ocean Jægergårdsg. 152 (ArC 86 12 09 00
Vand Michael VorregårdsAllé 106 (ArN) 86 10 51 14
Vand Og By Ungdom Odderv. 212 (Høb) 86 10 72 11
Vand og Spildevand Bautavej 1 (ArV) 89 40 18 00
Vand & Teknik A/S MichaelDrewsensV. 23 (Høb) 87 44 10 55
Vand Og Teknik As MichaelDrewsensV. 12 (Høb) 36 96 25 27
Vandahl Lydia & Hans J Nielsen Engelstoft 82 (Lys) 86 15 88 50
Vandborg Anne Marie Bøgevænget 110 (TrJ) 86 29 93 75
- Britt Skjoldsbjergv. 23 (Gal) 86 94 73 79
- Hans JacobAdelborgsAllé 14 (Ris) 86 17 66 48
- Hilda Skovlundgårdsv. 57 (Vij) 86 28 02 39
- Jacob Herningv. 5 (ArC) 86 75 55 75
- Lise Skovagerv. 10 A (Ris) 39 20 30 09
- Mette & Allan Sørensen Jadevej 37 (Skd) . 86 99 27 51
- Per Ryv. 43 (Gal) 86 94 69 86
Vandborg Plastic Og Værktøjsfabrik Røddikvej 89 (Gal) 86 94 68 69
Vandborg Plastic Og Værktøjsfabrik Aps Røddikvej 89 (Gal) 86 94 34 86
- Sanne Kjær Klokkerbakk. 21 (ArV) 32 18 35 97
Vandbæk Gunhild Esberg Musvågevej 28 (ArV) 86 10 12 72
- Ingelise Frisenholt 23 (TrJ) 86 29 21 60
- Vibeke & Jørn Hæstvej 29 (Tri) 86 39 62 51
Vandel Anna Julsøvej 456 (Ris) 86 16 32 37
- Gudrun bibliot. Kildehaven 6 (Lys) 86 22 77 51
Vanderborght Karen JensBaggesensV. 8 (ArV) 86 27 82 31
Vanderpoel Cornelis OlfertFischersG. 4 (ArN) 86 10 02 55
Vanderskrog Karen Marie Bissensg. 9 (ArC) 86 20 19 73
Vandex A/S SørenNymarksV. 4 (Høb) 87 47 74 77
Vandkrog Frank Birkegade 2 (ArN) 86 24 10 98
Vandrer Ronan NyMunkeg. 3 B (ArC) 86 12 66 38
Vandrup Niels Grankoglev. 1 (Skd) 86 13 48 45
Vandsted Anders & Annemette Sloth Haardalen 11 (Hin) 87 36 10 70
Vandværk (John Hansen .) Ørsbækvej 15 (Skd) 70 20 47 27
Vang Bettina Skejbygårdsv. 114 (Ris) 87 43 00 23
- Carsten Elmsager 62 (Ris) 86 21 54 04
- E kont.ass. JensBaggesensV. 56 (ArV) 86 16 51 16
- Ejvind Tingv. 43 (ArV) 86 15 97 70
- Else Kalmargade 49 (ArN) 86 16 88 97
- Erik Hvolgaard faglær. Kirkevæng. 163 (Trj) 86 29 20 80
- Henriette TrigeCenterv. 44 (Tri) 32 14 28 73
- Jakob JensBaggesensV. 22 (ArV) 32 13 77 57
- Johan Vest.Strandallé 73 B (Ris) 33 23 20 09
- John Havgårdsv. 11 (Ris) 86 17 93 88
- Kjeld Hyldehaven 35 (Lys) 86 22 30 36
- Lars Teglbækvej 4 (Hss) 86 10 30 82
Vang Lasse JensBaggesensV. 33 (ArN) 32 17 83 86
- Lis Søhøjen 46 (Til) 88 19 53 90
- Marianne Lauridsen Pr.KnudsV. 18 B (Ris) 86 17 90 88
- Mette Resedavej 2 (Ris) 86 17 05 58
- Mogens Blåbærv. 38 (Sab) 86 94 86 02
- Sanne Venusvej 13 (Ris) 86 91 13 85
- Søren Myntev. 23 (Ris) 86 20 13 46
- Vita Emiliedal. 95 (Høb) 32 12 68 59
Vangberg Ivan KammaRahbeksV. 41 (Åbh) .. 86 97 44 46
Vange Birgitte & Morten NymarksAllé 240 A (Mår) 86 28 47 30
Vange Consulting NymarksAllé 240 (Mår) ... 20 10 83 67
- Ib ing. Plutovej 15 (Høb) 86 14 59 91
- J rekt. Hjulbjergv. 30 G (Høb) 86 27 56 04
Vanggaard Birthe Tammerisv. 16 (Ris) 86 17 30 29
- Claus Sandager Åbyhøjgård 7 K (Åbh) 86 19 31 50
- Katrine & Jesper N Rasmussen Æblehaven 1 (Ris) 86 17 87 48
Vangkilde Henriette Toftedalen 17 (Egå) 86 22 20 84
- Jørgen mal.mest. Skolev. 6 E (Egå) 86 22 17 64
- Lone Løgtenvej 33 (Hns) 86 99 66 27
Vangkilde Nils Vesterg. 56 (Gal) 86 94 53 11
- Nils & Kirsten Koldste Vesterg. 56 (Gal) ... 86 94 53 11
- Rie ass. SteenBillesT. 12 (ArN) 86 16 26 09
Vangsgaard Claus & Susanne Byløkken 50 (Ris) 86 21 11 56
- Jørgen Strandvangsv. 64 (Egå) 86 22 65 73
Vangsgaards Henning Clausens Eftf. Ryesgade 3 (ArC) 86 13 54 33
Vangsted Anette tandl. DalgasAvenue 1 (ArC) 86 12 57 90
Vangsø-Andersen Niels Stjærv. 17 (Gal) 86 95 07 06
Vangsøe Betina Topasvej 11 (Skd) 86 99 02 27
- Tove ass. Flintebakk. 6 (Ris) 86 21 14 95
Vanlerberghe Joost TrigeMøllev. 180 (Tri) .. 87 39 10 07
Varanian Varog RundhøjAllé 20 (Høb) ..... **Hemmeligt nr.**
Varberg Finn J.P.LarsensV. 60 (Brb) 86 26 29 26
Varbol Erik mur.sv. Fastrupvej 41 (Sol) 86 92 82 68
Vardi Samir Neptunvej 82 (Vij) 86 11 74 81
Vareva Maija FunchThomsensG. 2 (ArN) 82 43 30 68
Various Productions Chr.WærumsG. 19 (ArC) 20 43 66 55
Varmecentral - Ryesgade Ryesgade 26 (ArC) 87 41 92 06
Varmemesterkontor Hirsevæng. 80 A (GaD 86 94 38 90
Varmemesterkontor Sigridsvej 11 (Brb) 86 25 38 77
Varmemesterkontor Stenalderv. 77 (Brb) ... 86 24 50 15
Varmemesterkontor Østervangsv. 60 (Hat) . 86 91 54 77
Varmemesterkontor AFD. 28 Rundhøjallé 62 (Høb) 86 11 98 25
Varmemesterkontor Afd.23 OlafRudesV. 34 (Høb) 86 27 03 73
Varmemesterkontor Ringgården Paludan-MüllersV. 115 (ArV) 86 16 58 41
Varmemesterkontor Tlf. AnkerJensensV. 24 (Åbh) 86 25 01 87
Varmemesterkontor Tlf Børupvej 225 (TrJ) 86 29 32 01
Varmemesterkontor Tlf Engparken 17 (Åbh) 86 15 58 74
Varmemesterkontor Tlf Ertebjerg 90 (Til) .. 86 24 14 03
Varmemesterkontor Tlf Fuglebakk. 84 (Hin) 86 91 00 18
Varmemesterkontor Tlf Græsvangen 32 (Til) 86 24 49 14
Varmemesterkontor Tlf Højager 172 (Hjo) . 86 22 90 47
Varmemesterkontor Tlf Kappelsdal 118 A (Ham) 86 96 17 63
Varmemesterkontor Tlf Vibyvej 41 C (Åbh) 86 25 01 89
Varmemesterkontor Tlf Åbyhøjgård 7 (Åbh) 86 25 24 53
Varmemesterkontor Tlf Åbyhøjgård 10 (Åbh) 86 25 58 51
Varmemesterkontoret Silkeborgv. 44 (ArC 86 19 98 91
Varmemesteruret Uffesvej 4 (Vij) 86 11 28 43
Varmemesterkontoret Fælleshus Birkedalsv. 6 A (Vij) 86 14 84 11
Varmemesterkontoret Skovgaardsparken Ingasvej 64 (Brb) 86 25 26 16
Varmesterkontoret Vistoftpark. 106 (Sab) .. 86 94 94 84 86 94 97 85
Varming Finn Lykkenshøj 58 (Brb) 86 26 02 60
- Jesper Odensegade 6 (ArC 32 16 93 00
- Kirstine Strøh Elverdalsv. 99 (Høb) 86 28 33 08
- Magda Nørreg. 3 C (Ham) 86 96 19 72
- Marianne Græsvangen 233 (Til) 86 24 37 84
Varna Restaurant ApS Ørneredev. 3 (ArC .. 86 14 04 00
Varnalnvest A/S Pr.KnudsV. 24 (Ris) 29 70 88 68
Varney Birgit & Michael Or Margrethes Vej 95 (ArN) 86 10 76 07
Varo Specialmaskiner A/S Tingv. 34 (Hns) . 86 99 44 00
Varo Process Equipment A/S Tingv. 34 (Hns) 86 43 53 00
Telefax 86 43 58 55
VARO Specialmaskiner A/S Tingv. 34 (Hns) 86 99 44 00
Varol Mehmet Mustafa Jettesvej 9 (Brb) 86 25 58 96
Varrisboel Susanne Madsbjergpark. 42 (Høb) 86 16 00 15
Varst Kelvin BøgeskovHøv. 135 (Vij) 86 15 81 82
Varst Technology Fabrikvej 11 B (Vij) 75 64 10 10
Varst Technology GunnarClausensV. 60 (Vij) ..... **Hemmeligt nr.**
Varst Technology ApS Fabrikvej 11 B (Vij) .. 75 64 10 10
Vartanien Vartan KajMunksV. 46 (Vij) 86 24 42 28
Vartenberg Hans Christian musik. RisvangAllé 52 (ArN) 86 16 72 17
Varthou Anna Hovedgaden 29 (Brb) 86 26 54 05
Vase Anne Stadion Alle 32 (ArC) 88 17 74 11
- Anne Bisgaard Julsøvej 122 (Ris) 86 18 29 19
- Bent & Tove T. Mikkelsen Grøndalsv. 252 (Vij) 86 28 05 75
- Bente Munkebakkev. 31 (Egå) 86 74 23 35
- Gitte Tousvej 26 A (Ham) 86 25 54 79
Vase Guld og Niels Gunni sølvsm. guldsm. Lykkevej 8 (Løg) 86 92 33 18
Vase Guld og Niels Gunni sølvsm. guldsmed og sølvsmed Lykkevej 8 (Løg) 86 92 33 78
- Helne Sort Jensen & Karina Højrup Hybenhaven 25 (Lys) 86 78 52 26
- Henrik Elverhøjen 74 (Hat) 86 13 93 30
- Johan Råhøjen 15 (Vij) 98 10 20 96
- Stefan Helenelyst 64 (Brb) 32 10 82 73
- Tove Moltkesvej 24 (Vij) 86 77 09 43
Vaskerl C.A.ThyregodsV. 95 (Åbh) 86 12 41 23
Vaskeri Digtergangen 3 (Åbh) 86 12 81 23
Vaskeri Digtergangen 13 (Åbh) 86 12 71 23
Vaskerl Fælleshus Birkedalsv. 6 A (Vij) 86 11 09 74
Vaskerlet H.N.ClausensG. 21 (ArC) 86 19 97 74
Vassard Birgitte Klit Rådyrvej 14 (Hin) 86 16 01 99
- Hans & Bente Jegstrupvæng. 668 (TrJ) .....

Vatn

Vatnsdal Sjurdur
Holmstruphøjv. 167 B (ArV) 86 17 21 88
Vatta Bergliot Juul Frisenholt 45 (Trj) 86 29 36 46
Vaudry Bertrand Hasselvang. 225 (Sol) 86 29 86 07
Vaziri Tehrani Ashkan
Silkeborgv. 26 A (ArC) 32 13 43 58
Vb 2005 Fåborggade 14 (ArC) 61 72 17 07
Ve Portomaskine Sønderhøj 30 (Vij) 86 21 65 83
Vebel Tonie Løvstien 10 (Hjo) 86 22 95 06
- **Uffe** Pannerupv. 29 (Lys) 86 99 97 84
Veckenberg Blik ApS Postvej 82 (Hln) 86 91 00 49
Veckenberg Claus Postvej 82 (Hln) 86 91 04 50
Ved Æbletræet, Vuggestuen
Gammelgårdsv. 24 A (Åbh) 87 13 81 92
Veddum Peter Holmev. 257 (Høb) 32 15 19 37
Vedel Anders Bygaden 35 (Ham) 86 96 01 42
- **Bente** Volshøjvej 12 (Ris) 86 21 07 40
- **Jakob** Frederiksg. 88 (ArC) 46 76 71 67
Vedel Jørgen ing. Chr.X'sV. 8 (Vij) 86 14 07 21
- **Klavs** KongsvangAllé 6 (ArC 86 78 70 62
- **Litta & Jens** Rosenhøj 17 A (Vij) 86 29 20 99
- **Margit** Ektodalen 8 (ArV) 86 12 06 53
- **Ole** Grøfthøjpark. 164 (Vij) 86 28 43 41
Vedel-Smith Henrik & Lisbeth
Hvedevang. 24 (ArN) 86 10 20 27
- **Sven** HenrikHertzV. 32 (Åbh) 86 25 61 16
- **Vilhelm** Rigtrupvej 6 (Hat) 86 49 16 47
Vedelhøj Nanna Fuglebakkev. 4 A (ArV) 86 10 43 91
Vedelsø Merete SkæringEgager 10 (Egå) 86 44 88 36
Vedelø Henrik Hammershusv. 48 (ArV) .... **Hemmeligt nr.**
Vederø Blomster Gudrunsvej 7 (Brb) 86 20 21 70
Vederø Blomster Nørre Alle 14 (Høg) 86 92 13 70
Vederø Blomster Telefax
Nørre Alle 14 (Høg) 86 92 26 61
Vederø Kirsten & Mogens
PedersTof 4 (Høg) 86 92 38 68
Vedholm Bente Toftevæng. 24 (Hat) 86 98 17 01
- **Bjarne** Drejvej 9 (Hat) 86 98 28 39
- **Hans** Præstegårdsv. 45 (Mår) 86 72 21 30
Vedsted Birgit Roligtedsv. 32 (Ham) 86 96 29 45
- **Claus** værkt.mag. Tinbækpark. 35 (Gal) 86 94 55 82
Vedsted-Hansen Jens Grønneg. 4 (ArC) 86 26 55 15
- **Henriette & Henrik**
FløstrupMark 10 (Bed) 86 93 86 89
Vedsted Marianne og Jan Toft
Park Alle 7 (ArC) 86 13 03 13
Se annonce under:
Tandlæger
Vedsteen Jakob Damgaard
Vermundsv. 34 (Hat) 86 22 83 22
Vedsø E SkæringKirkev. 15 (Egå) 86 74 00 25
- **Else** Egehaven 5 (Lys) 86 22 79 01
- **Jytte** Grøntoften 17 (Haj) 86 94 11 21
- **Marianne & John Szygenda**
Havrebakk. 31 (ArN) 86 16 72 44
Veerasawmy Benjamin Rajoo
Skelagerv. 309 (ArN) 87 41 08 10
Vega Laura HelgeRodesV. 13 (ArV) 82 43 60 27
Vega Soft (Stig Mikkelsen) Ågårdv. 35 (Hns) 86 97 53 99
Vegeberg Kirsten Anette Aude
Skelagerv. 406 (ArN) 86 10 99 79
- **Malene** Haderslevg. 5 (ArC) 32 17 71 13
Vegener Malken Ballesvej 31 (Hns) 86 10 08 11
Vegener Solveig exam. biokinesiol.
Plantagen 4 (Skd) 86 99 37 41
Vegge Per Ryan Åbyhøjgård 33 (Åbh) 35 10 66 80
Vego Mogens Jørgensen Arnakvej 7 (Høb) 86 27 50 55
Veidec Aps Fabrikvej 11 A (Vij) 86 28 50 00
Veigert Freddy gross.
SkæringParkv. 5 B (Egå) 86 22 19 66
- **Jette & Uffe** Rørvej 5 (Vij) 86 14 66 85
Veigaard Poul Erik Silkeborgv. 251 (Åbh) 86 15 51 19
Veilberg Steen Uffe Lawaetz
Langelinie 88 (Gal) 86 95 45 86
Veile Trine Lund HaraldJensensPl. 15 (ArC) .. 32 21 38 37
Veirum Jens Kirkebakk. 80 (Bed) 86 93 75 75
Veirup Annelise
RosenvangsAllé 210 B (Høb) 86 13 67 21
- **Birgitte & Simon S Kristensen**
Holmetoft. 33 A (Høb) 86 24 90 60
Veirup Helge købmd.
NyMoesgårdv. 30 (Høb) 86 27 02 66
- **Karin Tonsgaard** Ametystvej 31 (Skd) 86 99 19 98
Veirup P H købmd. Stokrosev. 25 (Bed) 86 93 62 28
Vels Torben & Dorte Marxen
SkæringEgager 25 (Egå) 86 22 71 20
Velsgaard Bettina L.P.BechsV. 20 (Ris) 86 17 70 34
Vejby Anette NødkærAllé 202 (Høb) 86 20 20 68
- **Carsten** o.mont. Avnbølvej 8 (Ris) 86 17 91 91
Vejlby Dagtilbud Frijsenborgv. 17 (Ris) 29 20 41 80
- **Kirsten & Preben** KrestenKoldsV. 74 (Åbh) 86 25 84 69
- **Malene** Højlundspark. 37 (Sol) 87 48 35 30
Vejbøl Jørgen & Lene Stahl
Nørre Alle 86 (ArC) 86 12 14 45
- **K** Nørre Alle 88 (ArC) 86 12 55 84
Vejdirektoratet O.Hadstenv. 78 (Hat) 86 98 17 70
Veje Henrik & Else Madsen
Borumtoft. 14 (Sab) 86 28 06 09
- **Lisbeth** Ormslevbakk. 7 (Vij) 75 77 06 50
- **Margit** Skt.PaulsG. 8 B (ArC 86 12 85 30
- **Susanne** HolmeMøllev. 43 (Vij) 32 17 96 81
Vejen Sofie Ankersgade 3 (ArC) 86 19 18 43
Vejentreprenør O.Hadstenv. 78 (Hat) 87 61 28 00
Vejlang Klavs Haraldslundv. 13 (Hin) 86 91 20 40
Vejlauget For Vegavej Og Jupitervej
Vegavej 13 (Hin) 89 34 00 15
Vejlby Apotek Vejlbygade 16 A (Ris) 87 42 94 00
Vejlby Blomster Og Brugskunst
Tranekærpark. 3 (Ris) 86 21 56 58
Vejlby Elisabeth fuldm.
Morelvæng. 20 (TrJ) 86 29 14 47
Vejlby Fjernvarmecentral
Andelsselskabet Tranekærv. 56 (Ris) 86 21 16 68
Vejlby Fod- og Zoneterapi Klinik
Vikærsvej 21 (Ris) 86 21 72 22
Vejlby Fritidscenter Tværmarksv. 20 (Ris) .. 86 21 02 99
Vejlby, Fritidscenter Tværmarksv. 20 (Ris) . 87 13 80 53
Vejlby Kiosk (Peter Bramstrup)
Tranekærpark. 3 (Ris) 86 21 56 07
Vejlby Kirkegård Telefax
Bredkildeg. 7 (Ris) 86 21 79 44
Vejlby Kirkes Kontor
VejlbyCenterv. 25 (Ris) 86 21 44 01
Se annonce under:
Kirker
Vejlby Lokalcenter VikærToften 6 (Ris) 87 43 90 00
Vejlby Menighedsråd
VejlbyCenterv. 25 (Ris) 86 21 12 81
Vejlby Pizzabar Vejlbygade 22 (Ris) 86 21 39 99
Vejlby-Risskov Bridge-Klub
Ladefogedv. 6 (ArN) 60 82 53 07
Vejlby-Risskov Hallen S/I
VejlbyCenterv. 51 (Ris) 87 42 62 82
Vejlby Risskov Idrætsklub
Vest.Strandallé 170 (Ris) 86 17 86 89
Vejlby Skole, Ungdomsskolen
Vikærsvej 36 (Ris) 29 20 37 05
Vejle Distribution Aps
Elgårdsmindelund. 71 (Høg) 70 22 12 81
Vejle Finn KettingParkv. 257 (Haj) 86 25 65 95
- **Pia Sørensen** Vesterg. 105 (Gal) 86 94 77 47
Vejledningscenteret (Ahmed Elahmed)
Dortesvej 23 (Brb) 86 25 50 50
Vejlgaard Alfred fh. banefmd.
Kunnerupv. 190 H (Hss) 86 45 26 60
Vejlgård Bill & Bente Nørretoft. 34 (Ham) .. 86 55 06 80
- **Ib** Landsbyvæng. 8 (Gal) 86 95 44 08
- **Mads** FredensT. 2 (ArC) 86 10 02 20
Vejlin Kurt F pladesm. Blåmejsev. 3 (ArV) 86 10 66 98
- **Tom** Saralystpark. 23 (Høb) 86 29 73 96
Vejlstrup Christa & René Tornballev. 2 (Til) 32 12 17 37
Vejlse Administration ApS
HasselagerCenterv. 29 (Vij) 70 22 33 37
Vejlse Administration ApS
HasselagerCenterv. 29 (Vij) 70 25 94 90
Vejlø Thomas Julsøvej 168 (Ris) 32 11 29 13
Vejrums Bodycare NyBanegårdsg. 47 (ArC 28 40 44 36
Se annonce under:
Massage
Vejrup Christina & Marco
Randersv. 21 (Mke) 86 37 65 14
- **Robert** Egev. 9 (Hns) 86 99 62 30
Vejs-Petersen Søren
HaraldKiddesV. 14 (Åbh) 58 51 24 42
Vejvad Birgitte Voldbjergv. 8 (Ris) 86 37 04 44
- **Lene Østergaard** Vest.Ringg. 186 (ArC 86 25 61 59
Vekselererfirmaet A/S
Hindbærhaven 23 (Lys) 86 22 55 44
Vektor Paludan-MüllersV. 3 (ArC 21 15 55 57
Veland Birthe Poulsen Primulavej 5 (Til) 86 24 13 30
- **I** Ankersgade 27 (ArC 86 14 03 53
Veldhoven Danmark Langdyssen 5 (ArN) 86 40 81 88
Telefax 86 40 83 15
Veldt Anja Tujavej 14 (Gal) 35 13 52 26
- **Hans Erik** Østergårdstoft. 130 (Hjo) 86 20 91 21
Velenderic Vladimir Borgerg. 36 B (Ham) ... 87 62 79 76
Velgørende Forening Vm-Tdt
Holmstruphøjv. 215 (ArV) 20 64 88 65
Velkjus Kristian Vesterg. 69 (ArC 86 13 21 24
Veller Cykler Østerg. 7 (Ham) 86 96 90 60
Velling Birgitte Vittenv. 55 (Hin) 87 53 81 24
- **Charlotte K.** Rugmarksv. 7 (Haj) 74 67 10 20
- **Jes Hougaard** Langballev. 47 (Mår) ..... **Hemmeligt nr.**
- **Kent & Winni** Haraldslundv. 3 B (Hln) 86 91 28 66
- **Martin** Bramstrupv. 32 (Hat) 32 17 99 23
Velpiejet. Dk (Lone Nielsen)
TilstSkolev. 18 (Til) 69 10 11 68
Vels Jette Borupv. 11 (Hns) 86 99 45 99
Veltman Medla MøllevangsAllé 142 (ArN) ... 60 69 33 71
Velupillai Suppiramaniam
Fjældevæng. 12 (ArV) 32 12 35 95
Veluppillai Sivaneswary Nørreg. 59 (ArC ... 86 13 60 61
Veluri Badrinath Snogebæksv. 140 (ArV) 88 19 88 39
Vemgaard Bente Brohaven 22 B (Egå) 86 22 92 22
- **Gert** Brovægnet 47 (Egå) 48 41 71 91
- **Kristina** Gerlachsg. 3 (ArC 86 22 55 58
Venables Lone & Neil Snedstrupv. 1 (Hin) ... 86 91 00 90
Vendel Annette Ovesdal 2 (Mår) 86 18 11 38
Vendelbjerg Berit & Hans
Søsterhøjv. B (Høb) 86 27 22 89
- **Christina Bak** Fåborggade 19 B (ArC) 32 13 05 84
Vendelbo Annemette Yderupvej 23 (Til) 86 11 02 65
- **Carsten** Elevvej 22 (ArN) 86 23 25 65
- **Egon** forv. Præstetoft. 22 (Bed) 86 93 64 55
- **Erik Vellgaard** Engdraget 19 (Til) 82 43 53 33
- **Erling** Silkeborgv. 52 (ArC 86 19 85 94
- **Finn** Ananasvej 11 (Hin) 86 75 21 50
- **Inge** Skejbypark. 159 (ArN) 86 78 35 45
- **Irene** Ranunkelv. 281 A (Sab) 48 41 08 77
- **Jan** banktekniker Nygårdspark. 3 (Gal) 86 95 01 13
- **Jens** afdelingschef cand.oecon.
Hyrdedamsv. 57 (Brb) 86 25 36 85
- **K** Tværg. 107 (Mal) 86 93 23 29
- **Knud & Elsebeth Thorup**
Malerkrog. 10 (Ham) 86 96 38 11
Vendelbo Kurt aut. gas- & vandmest.
M.P.BruunsG. 38 (ArC 86 12 68 34
- **Lennart** Vesterbrog. 10 (ArC) 86 18 23 53
- **Lise** Hasselhøj 43 (Hss) 86 26 22 28
- **Nikolaj Thorup** Åvangen 2 (Ham) 86 96 96 66
- **Per Erik Yllkulju** KoltKirkev. 8 (Hss) 97 25 29 26
Vendelbo Peter B. Fysioterapeut
Buskelundhøj. 38 (SiD 61 69 00 83
- **S** Rønvangen 5 (Hin) 86 15 59 07
- **Troels Vellgaard** Langskovv. 29 (Hat) ... **Hemmeligt nr.**
Vendelboe Niels Jørgen Bonde
Nordøgade 7 (ArN) 86 10 50 69
Vendelboe Nielsen Hartvig Kærv. 3 (Åbh) .. 86 15 15 30
priv. Birgittev.25 ..... 86 25 36 45
Vendelin Jette Hjortshøjpark. 155 (Hjo) 86 22 99 01
Vendeltorp Ann Solbakk. 58 (Ham) 86 96 93 88
Venderby Casper Højrils
Kalkærpark. 73 (Høb) ..... **Hemmeligt nr.**
- **Iben** Lobelianej 16 (Skd) 86 10 35 36
- **Susanne & Poul Erik**
Kalkærpark. 73 (Høb) 86 77 02 13
- **Tony** Ådalsvej 21 (Ris) 86 17 50 69
Vendsyssel Bådgivningscenter Aps
Østermarksv. 104 (Til) ..... **Hemmeligt nr.**
Vendt Susanne Hexbro Thorsv. 9 (Åbh) 86 75 33 37
Venedig Pizzaria (Paivastoon Wazire)
Østerg. 15 (Ham) 86 96 59 59
Veng Allan Nordvejen 13 (Sol) 87 49 39 60
- **Bodil** Værkmesterg. 25 (ArC) 82 43 02 15
- **Claus** Nordvejen 13 (Sol) 87 94 49 86
- **Erik** Grenåv. 659 (Skd) 86 28 04 63
- **Esther & Torben** SkæringParkv. 92 (Egå) .. 86 74 04 86
- **Inge & Viggo** Silkeborgv. 292 (Åbh) 86 25 74 94
- **Morten** Lystrupv. 234 (Lys) 86 14 73 50
- **Preben & Lene Zachariassen**
Østerbyv. 9 (TrJ) 86 29 86 05
- **T** Præstemarksv. 7 (Brb) 86 26 04 05
- **Torben** SkæringParkv. 92 (Egå) ..... **Hemmeligt nr.**
- **Ulla** ekspeditr. Tøndergade 86 (ArC) 86 14 77 12
Venge Peter & Anne Tottefaldet 6 (Ris) 86 21 39 07
- **Rignor** Femmølleriv. 10 (Ris) 86 27 50 52
- **Thomas** Kildehaven 96 (Lys) 86 10 14 20
Vengsgaard Carsten Søndersøv. 40 (Ris) 86 17 34 46
- **Marianne** Løjenkærv. 2 (Odd) 86 92 84 37
- **Nich** Mindebrog. 3 (ArC 86 19 30 94
- **Ruth** Urmagertoft. 75 (Høb) 86 29 71 81
Venkabsforeningen For Ældre Danskere
Og Indvandrere Østerg. 30 (ArC 86 18 26 63
Vennatt E Nordborgg. 13 (ArC 86 14 00 35
Vennekilde Jette & Flemming
Strandpark. 30 (ArC 87 30 05 22
Vennelyst Bodega Nørrebrog. 2 (ArC) 86 12 14 20
Venning Skovvangsv. 22 (ArN) 24 61 41 51
Venning Arne blomst.gross.
Vestervang 8 (ArC 86 18 91 45
- **Kirsten & Poul Schjødt**
Flinthøjen 18 (Hln) 86 98 51 77
- Lars eksped. Annekærvej 33 (Egå) 86 22 53 54
86 22 73 54
Venshøj Charlotte Hørhavevej 42 D (Høb) ... 86 27 63 90
Venstrehåndsarbejde I/S
Marstrandsg. 11 (ArC 26 13 75 88
Venti Fax A/S Banevæng. 3 (Høg) 86 92 22 26
Ventilpart AxelKiersV. 32 (Høb) 87 36 04 14
Telefax 87 36 04 24
Vento Nordic A/S O.Hadstenv. 58 (Hat) 87 73 60 70
Vento Nordic Aps O.Hadstenv. 58 (Hat) 87 73 60 50
Venus Restaurant Vester Alle 24 (ArC 86 19 55 53
86 19 55 63
Venøvej, Den Integrerede Institution
Venøvej 7 (Til) 86 24 52 44
Verbrugge Koenraad Klokkerv. 30 (ArV) 86 15 72 20
Verdens Skove Odensegade 4 (ArC 86 13 52 32
Verdensrum Helgenæsg. 6 (ArC 20 66 50 03
Verdo Hørslevv. 3 (Gal) 86 94 45 25
Verdo Entreprise A/S Agerskell. 7 (RNV) 89 11 48 11
Verdo Entreprise A/S Granv. 2 (Vib) 86 62 62 88
Verdo Entreprise A/S Industriv. 93 (Aar) 98 62 22 00
Verdo Fri Fastnet 2 TrueMøllev. 9 (Til) 64 64 52 48
Verdo Nul Kroner TrueMøllev. 9 (Til) 64 64 51 40
Verdo Nul Kroner 2 TrueMøllev. 9 (Til) 64 64 52 47
Verdo VVS Hørslevv. 10 (Gal) 86 94 42 64
Verdoner Kristoffer Gori
Damagervej 20 N (Vij) 32 13 75 43
Verge Dorthe Klokkerbakk. 14 (ArV) ..... **Hemmeligt nr.**
- **Dorthe & Jess Ulrik** Klokkerbakk. 14 (ArV) 86 15 08 30
- **Ulla** VejlbyRingv. 36 (ArN) 86 17 40 22
Verhof Lars Engv. 12 B (Hns) 86 16 20 27
- **Peter** Forteledet 21 (Ris) 86 17 00 88
Veri Centerforening - Det Lune Brød
Frijsenborgv. 5 (Ris) 32 12 81 09
Veri Kiosk & Video Frijsenborgv. 5 (Ris) 86 21 59 55
Veri Sko Frijsenborgv. 5 (Ris) 86 21 02 23
Veri Ure Guld Og Sølv Frijsenborgv. 5 (Ris) . 86 21 16 75
86 21 54 80
Vericenter K/S Frijsenborgv. 5 (Ris) 86 21 74 36
Vericentret Frijsenborgv. 5 (Ris) 86 21 68 03
Vericentrets Tropehandel
Frijsenborgv. 5 (Ris) 86 21 50 57
Vermelin Ann Elona Gebauersg. 2 (ArC 88 17 53 03
Vermend ApS Smedebakk. 28 (Mke) 54 70 51 41
Verna Vask L.A.RingsV. 19 A (Høb) 86 27 14 30
Vernang Asbjørn Nørre Alle 63 (ArC 88 19 40 19
Vernegreen Henrik Vidtskuev. 34 (Vij) 86 11 84 62
- **Knud** fuldm. Rosendalv. 73 (Vij) 86 28 15 10
- **Peter** Langevæng. 27 (Til) 86 24 20 69
Vernegren-Kærn Britt
Grøfthøjpark. 154 (Vij) 86 12 64 60
Vernegren Steen VilhelmBecksV. 6 (Vij) 86 14 01 47
Verner Jens Eghovedvej 12 (Mal) 86 93 23 88
- **Knud Erik** Vadstedv. 185 (Ham) 86 96 15 82
Verner-Lassen Poul arkit.
Assensgade 15 (ArC) 86 18 22 12
- **Lis Skoubo** Vadstedv. 185 (Ham) ..... **Hemmeligt nr.**
- **Mette** ErikBøghsV. 12 (Åbh) 86 12 00 98
Verners Planteskole A/S
Vadstedv. 183 (Ham) 86 96 14 33
Vernersen Henny Østergårdstoft. 88 (Hjo) ... 86 99 92 10
- **Kåre** TendrupMøllev. 97 (Hns) 86 99 50 23
- **Leif** Balskildev. 6 (Sol) 87 48 08 80
Vero Moda Finlandsg. 0 (ArN) 86 78 63 28
Vero Moda Gudrunsvej 7 (Brb) 86 25 47 22
Telefax 86 25 47 27
Vero Moda Ryesgade 9 (ArC 86 12 33 22
Vero Moda Ryesgade 9 (ArC 86 12 33 22
Vero Moda Skt.ClemensStr. 9 (ArC 86 13 33 32
Vero Moda Skt.ClemensStr. 9 (ArC 86 13 33 32
Vero Moda Bruuns Galleri
M.P.BruunsG. 25 (ArC 87 42 08 04
Vero Moda Bruuns Galleri
M.P.BruunsG. 25 (ArC 87 42 08 04
Vervennen Damien Birkedalsv. 13 (Vij) 86 15 52 65
Verwohlt Connie Parkv. 11 C (Mke) 63 56 00 02
- **Edith** Rødkløverv. 4 (ArN) 86 16 61 23
Veshoshadi Abbas Damagervej 1 A (Vij) 32 15 05 87
Veslev Birger Svendsen
Torstligårdsv. 64 (Til) ..... **Hemmeligt nr.**
- **Ole** Syrenvej 9 (Gal) 86 94 56 39
Vessel Lars Bo BøgeskovHøv. 123 (Vij) 86 18 58 01
- **Niels Christian** NielsBjerresV. 16 (Høb) 86 27 69 36
Vesso Birthe Sommer Nyg. 6 (ArC 86 75 99 09
Vest Anne Jegstrupv. 232 (Hss) ..... **Hemmeligt nr.**
- **Baby** Rundbjergv. 11 (Til) 86 24 67 67
Vest Jensen Ole Reklame og Marketing
Tåstrupv. 115 (Haj) 86 94 23 95
- **Jonna** LangenæsAllé 46 (ArC 46 90 87 38
- **K** labor.ass. Finsensg. 56 (ArN) 86 10 20 19
- **Verner** Engsvinget 14 (Haj) 86 93 26 27
- **Århus** garant TilstSønderv. 3 (Til) 86 24 52 26
86 24 54 81
86 24 56 00
86 24 56 29
86 24 57 11
Vestas Blades A/S Frankrigsv. 15 (Ham) 97 30 00 00
Vestas Control Systems A/S
Frankrigsv. 15 (Ham) 86 96 06 29
Vestas Control Systems A/S
Frankrigsv. 15 (Ham) 86 96 08 31
86 96 08 32
Vestas Wind System A/S Dusager 4 (ArN) .. 97 30 00 00
Vestas Wind System A/S
Hedeager 42 (ArN) 97 30 00 00
Vestas Wind Systems A/S Dusager 8 (ArN) 97 30 00 00
Vestas Wind Systems A/S
Englandsv. 8 (Ham) 97 30 00 00
Vestas Wind Systems A/S
Frankrigsv. 15 (Ham) 97 30 00 00
Vestas Wind Systems A/S
Hedeager 1 (ArN) 97 30 00 00
Vestas Wind Systems A/S
Italiensv. 1 (Ham) 97 30 00 00
Vestas Wind Systems A/Ş
Oliehavnsv. 22 (ArC) 87 46 02 37
Vestas Wind Systems A/S
OlofPalmesAllé 17 (ArN) 97 30 00 00
Vestas Wind Systems A/S
Paludan-MüllersV. 82 (ArN) 87 39 11 96
Vestas Wind Systems A/S
Rymarken 2 (ArV) 97 30 00 00
Vestbo Else & Bjarne Kjær Nielsen
Ravskærvej 26 (Hin) 86 98 77 82
- **Henrik** Hougårdsv. 26 (Brb) 86 15 22 74
- **Kjeld** LangenæsAllé 33 (ArC) 86 14 18 51
Vestbo Margit Tinningvej 11 (Hin) 86 25 77 83
Vestbo V landmd.
Gl.Frijsenborgv. 12 E (Ham) 86 98 06 17
Vestbyens Grill & Pizza
Restaurant (Shahrokh Dastnaei)
Kappelvæng. 8 (ArV) 86 15 92 80
Vestbyens Grill & Pizza Restaurant
Kappelvæng. 8 (ArV) 86 41 70 00
Vestbyens Køreskole Havkærpark. 40 (Til) .. 86 24 56 20
Vestbyens Køreskole Tingv. 2 (ArV) 40 79 56 20
www.vestbyenskoereskole.dl
Vestdjurs Dyrlæger Løgtenvej 18 (Hns) 70 23 00 04
www.dine-dyr.dk
Vestdjurs Dyrlægerne I/S
TendrupMøllev. 99 (Hns) 86 99 98 93
Vestenaa Olav & Elisabeth
Majsvænget 33 (Mal) 86 93 37 63
Vester Allan Krogagre 22 (Ris) 86 21 78 08
- **Ann Merethe** Langelinie 58 (Gal) 35 11 68 11
- **Anna L.** Lystrupv. 210 (Lys) 86 78 27 03
- **Anne Dorthe** Silkeborgv. 26 A (ArC 32 11 81 62
Vester Anton Smede&Maskinværksted
Høvej 50 (Lys) 70 20 36 44
- **Bent** Manbjergv. 99 (Skd) 86 99 14 37
- **Birthe & Bjarne** Præstegårdsv. 28 (Mår) ... 86 29 63 03
Vester Bjarne frisørmest.
HolmeMøllev. 15 (Vij) 86 14 92 88
- **Bjarne Hartvig** GaltenHedev. 14 (Hat) 86 98 19 77
- **Claus** Klokbakken 4 (Hjo) 86 99 98 77
- **Dorte** Vilhelmsborgvæng. 35 (Bed) 86 93 72 57
- **Flemming Krogh** Rønvangen 172 (Hin) 87 64 08 60
- **Frederik Høgholt** Skrydstrup. 11 (ArN) ... 86 16 05 59
- **Inger M** Hvedevæng. 37 (Hat) 86 98 35 67
- **Jens** VejlbyVænge 100 (Ris) ..... **Hemmeligt nr.**
- **Jens Flliskou** VejlbyVænge 100 (Ris) ..... **Hemmeligt nr.**
- **Kathrine** Thunøgade 19 (ArC 74 52 08 07
- **Kim** Guldsmedg. 29 (ArC 86 24 48 49
- **Kim Thorup** Vibevej 2 (Hln) 86 98 69 85
- **Knud Hartvig** chauf. Ersievv. 5 (Hat) 86 98 26 62
Vester Kopi A/S Østerg. 46 (ArC 86 12 58 11
86 20 55 00
- **Käte Haahr** Tåstrupv. 152 (Haj) 88 19 51 04
- **Lis** Stationsv. 1 G (Høg) 86 92 39 13
- **Lise & Steen** Bækvangen 30 (Hjo) 86 22 24 12
- **Lone** Krogagre 22 (Ris) 86 21 45 42
Vester Lykke Bragesvej 35 (Åbh) 86 15 42 73
- **Martin** EliebækParkv. 56 (Lys) 32 14 05 08
- **Merete** Børupvej 32 (TrJ) 86 29 54 83
- **Mikkel** Paludan-MüllersV. 217 (ArN) ..... **Hemmeligt nr.**
- **Mogens** Børupvej 211 C (TrJ) 86 29 91 92
- **Monica & Frank** Erslevv. 7 (Hat) 86 91 04 65
- **Minna** Kirkedamm. 47 (ArC) 86 11 02 26
- **Sv Børge** fh. vognmd. Trindballev. 6 (Vij) ... 86 28 32 85
- **Villy** Tinbækpark. 64 (Gal) 86 94 51 41
- **Villy M** dir. Langelandsg. 54 (ArC 86 12 73 03
Vesterager Birthe Hother
Åbyhøjvej 2 (ArV) 86 15 62 64
- **E** tekn. ass. Johs.Ewalds Vej 118 (Åbh) 06 25 05 76
Vesterbirk Kim Emil
Bjødstrup Mose,Havel 12 (Høb) 32 17 82 70
Vesterbo Børnehaven
Poul M. Møllers Vej 20 (ArC) 86 13 40 71
Vesterbo Huse A/S Agerskovv. 7 (Høg) 86 92 22 44
Vesterbo Vuggestuen
Poul M. Møllers Vej 20 (ArC 86 13 40 72
Vesterbro Kiosk (Bettina Rasmussen)
VesterbroT. 8 (ArC 86 12 18 31
Vesterbro Pizzeria Vesterbrog. 4 (ArC 86 19 98 43
Vesterbro Slagter /V Ali Awad
Vesterbrog. 2 (ArC 86 19 99 68
Vesterbro Stenhuggeri
Thorvaldsensg. 26 (ArC 86 13 59 24
Se annonce under:
Stenhuggerier
Vesterbrogade 18 Aps (Grosen)
Vesterbrog. 18 (ArC 86 12 51 92
Vesterby Anni HansEgedesV. 15 (ArN) 86 16 01 37
Vesterby Design Aps Grævlingev. 3 (Høb) ... 86 24 99 89
Vesterby Jørgen og Dorthe
Grævlingev. 3 (Høb) 86 27 34 35
Vesterby Niels Kirkevæng. 253 (TrJ) 86 29 11 34
Vesterbæk Evald Mejløvæng. 37 (Til) 86 24 29 05
- **Lars** Østerløkk. 77 (Til) 86 24 89 90
- **Thomas** Enøvænget 35 (Til) 86 24 90 94
- **Thomas Hjorth** Lundingsg. 6 (ArC) 32 13 12 91
Vesterdal Arne Tornhøjv. 60 (Vij) 86 28 90 69
- **Jørgen** KrestenKoldsV. 17 (Åbh) 86 15 79 20
- **Peter & Karin** Februarvej 31 (ArV) 86 75 18 18
Vestergade 58 (Peter Aagaard)
Vesterg. 58 C (ArC) 86 20 14 08
Vestergren Marianne Sejrag. 16 (ArC 86 12 53 81
Vestergård, Ungdomsskolen
Nordbyvej 25 (Vij) 20 26 59 47
Vestergaard A Beck & K Stenhøjsv. 6 (Vij) .. 86 11 77 53
- **Aksel** mask.før. Elværksvej 2 B (Gal) 86 94 43 02
Vestergård Allan Bygmarken 24 (Lys) 86 22 04 86
Vestergaard Anders agronom
Bogevænget 28 (Til) 86 24 85 44
- **Ane** Hougårdsv. 26 (Brb) 86 26 32 21
- **Anette** Georgsmindev. 27 (Hjo) 32 17 74 09
- **Anette** Skovstien 2 (Mke) 86 99 73 02
- **Anker** spec.arb. Saksmosev. 2 (Hns) 86 99 54 74
- **Ann** Stokbrovej 120 (Lys) 86 23 24 29
- **Ann Britt** M.P.BruunsG. 28 (ArC 86 24 20 44
- **Ann Cathrine** SkæringParkv. 468 A (Egå) .. 86 74 04 10
- **Anna** Havkærvænget. 123 (Til) 86 24 05 48
- **Anna-Marie & Flemming Cramer**
Teglhøjen 38 (Hin) 86 91 04 91
- **Anne** Skovvangsv. 214 (ArN) 86 28 80 83
- **Arne** Ravnholtv. 51 (TrJ) 86 92 73 09
- **Arne** tømr. Sønderg. 44 (Gal) 86 94 68 49
- **Arne B** o.kontr. Brovægnet 5 (Egå) 86 22 14 82
- **Asger** Birkehaven 31 (Lys) 86 19 14 16
- **B** afd.ch. Stavnsbakk. 5 (Ris) 86 21 46 23
- **Beboer** Randersv. 85 (Mke) 87 86 31 66
- **Bent** Damsbrovej 42 (Hin) 86 21 22 46
- **Bent** Lindholmv. 30 (ArN) 86 16 29 33
- **Bent** red. Rosenvang 21 (Hns) 86 99 44 77
- **Bente** Bakkelodd. 1 (Mår) 86 60 37 26
- **Bente & Keld** VisbjergHegn 68 (Mår) 86 29 73 11
86 29 83 08
- **Bettina** Østerløkk. 25 (Til) 86 24 84 25
- **Birte** Sjællandsg. 52 (ArC) 86 19 36 89
- **Bo** Egevænget 58 (TrJ) 86 15 39 46
- **Bo Ingvard** Slotsv. 33 (Hns) 86 97 48 85
- **Bodil** OlafRudesV. 8 A (Høb) 86 27 20 95
- **Brian** Århusv. 30 B (Hin) 86 98 67 67
- **Carlo** cand.polit. Reykjavikvg. 5 A (ArN) 86 16 32 24
- **Cato** Nørreg. 45 (ArC 86 25 11 11
- **Charlotte** Orionsvej 7 (Høb) 86 11 86 60
- **Christen** Marslevvej 3 (Høb) 86 14 25 88
- **Christina & Claus Götke**
Øst.Strandallé 3 (Ris) 86

Vestergaard Daniel Bang
Holmkærvej 68 (Tri) ... 86 29 93 24
- **Ditte** Skovvej. 19 D (ArC) ... 86 19 63 32
- **Dorte & Ole** Hybenv. 5 (Hns) ... 86 99 69 71
- **Dorthe** husass. Soldalen 1 (Egå) ... 86 22 41 64
- E F.VestergaardsG. 28 (ArC) ... 86 19 77 95
- **Edith** kont.ass. Tøndergade 90 (ArC) ... 86 14.58 64
- **Egon** Ådal. 6 (Mke) ... 86 97 46 38
- **Elin** Mejlg. 69 (ArC) ... 86 19 76 43
- **Elin Thørring** Møllebakk. 2 (Hin) ... 86 98 56 53
- **Else** BrobjergParkv. 1 (Egå) ... 86 22 03 24
- **Else** Ovstrupvej 25 (Spo) ... 86 96 81 62
- **Emma Violante** Trillegårdsv. 3 (ArV) ... 86 15 91 17
- **Erik** Mondrupsv. 17 (Vij) ... 86 28 33 91
- **Erik** ing. Højvangsv. 53 (Vij) ... 86 28 38 72
- **Erik Glavind** Fredensg. 3 (Hin) ... 86 98 54 73
- **Erik & Agnete Jensen**
Løjenkærv. 11 (Odd) ... 87 48 00 77
- **Esben** Østerløkk. 88 (Til) ... 86 74 14 41
- **Finn** Ryslingepark. 68 (Høb) ... 86 11 61 49
- **Flemming** Søskrænten 133 (Vij) ... 32 10 46 20
86 10 64 83
- **Flemming** VirupSkovv. 13 (Hjo) ... 86 22 13 44
- **Frits Preben Thorsen**
MarselisBoul. 74 (ArC) ... 86 11 47 61
- **Garethe** EngkærgårdsAllé 178 B (Mal) ... 97 72 30 85
- **Gert** Langelandsg. 211 (ArN) ... 32 11 12 31
- **Gitte Susanne** Ndr.Strandv. 38 (Ris) ... **Hemmeligt nr.**
- **Gitte & Kurt** Grøndalsv. 110 (Vij) ... 86 28 38 82
- **Grethe** HolmeMøllev. 24 C (Vij) ... 86 14 59 85
- **Hanne** Veilgårdsparken 94 (Mal) ... 39 40 47 43
- **Hanne Bossow** Falstersg. 8 (ArC) ... **Hemmeligt nr.**
- **Hans** Frichsvej 18 (Gal) ... 32 20 13 43
- **Hans & Jette** Lyngmarksv. 6 (Ris) ... 86 17 94 94
Erik Vestergaard-Hansen
Bavnegårdsv. 160 (Hss) ... 86 28 93 47
Vestergaard-Hansen Rådgivende Ingeniørfirma Bavnegårdsv. 160 (Hss) ... 70 23 18 32
Vestergaard-Hansen Tina
HolmeMøllev. 29 (Vij) ... 86 11 82 07
- **Helle Hyldahl** Onsholtgårdsv. 56 (Vij) ... 86 10 50 47
- **Helle & Jørn** Baunev. 30 (Hss) ... 86 28 11 70
- **Henning** Fyrrevej 14 (Hat) ... 86 98 22 95
- **Henning F** bygn.ing. Fløjstrupv. 31 (Mal) ... 86 93 22 32
- **Henrik** Eckersbergsg. 19 (ArC) ... 86 19 46 46
- **Henrik** Holmetoft. 35 A (Høb) ... 86 27 24 29
86 27 24 70
- **Henrik** P.S.KrøyersV. 35 (Høb) ... 86 27 50 40
- **Heriuf Frede** SkæringSandager 82 (Egå) ... 86 22 83 17
- **Holger** Røgelvej 31 (Brb) ... 86 25 35 10
- I L Uglevej 17 (ArV) ... 86 10 73 46
Vestergaard Inge arkit.
Søsterhøjv. 42 (Høb) ... 86 27 51 91
- **Inge & Bjarne** Kirkeskovv. 2 (Ham) ... 86 98 71 41
- **Ingrid** Falkevæng. 28 (Hat) ... 86 91 41 04
- **Ingrid** Søsterhøjv. 34 (Høb) ... 86 27 61 88
- **Irma & Frands** Alpedalen 17 (Hns) ... 86 99 53 92
- J P fuldm. Sdr.Ringg. 3 (ArC) ... 86 14 26 17
- **Jane Belinda & Ole Kunneruphøj** 20 (Hss) . 86 29 98 33
- **Janne Bremer** St.St.BlichersG. 22 (ArC) ... 86 13 18 07
- **Janni** Elstedhøj 27 (Lys) ... 86 22 97 11
- **Jens** Elleparken 136 (Lys) ... 86 22 75 64
- **Jens** Ovstrupvej 95 (Spo) ... 86 96 80 24
- **Jens** Søndermark. 9S (Hin) ... 86 91 01 90
- **Jens** Vesterg. 46 (ArC) ... 86 19 10 37
- **Jens** gdr. Solkærvej 27 (Hin) ... 86 98 62 37
- **Jens Frederik** Risvænget 2 (Mke) ... 86 97 45 72
- Jens J kæld.mest. Gartnervæng. 4 (Hin) ... 86 91 00 77
- **Jens Jørgen** Graven 6 (Sab) ... 86 94 89 56
Vestergaard Jensen O tømr.mest.
Præstbrov. 24 (Gal) ... 86 95 41 60
- Jes Langelandsg. 35 (ArC) ... 75 52 07 12
- **Joan Kaae** Ellebrinken 73 (Lys) ... 86 21 02 57
- **Joergen** Søndersøv. 50 (Ris) ... 86 94 82 22
- **Jonas** Skejbytoft. 113 (ArN) ... **Hemmeligt nr.**
- **Jørgen** Lethenborgv. 10 (Sol) ... 86 53 12 07
- **Jørn** Elhøjv. 46 (Sab) ... 86 94 92 82
- **Karen** SkæringSandager 24 (Egå) ... 86 22 15 02
- **Kasper** Hedemannsg. 20 (ArC) ... 32 10 43 09
- **Kasper** LouisHammerichsV. 17 (ArN) ... 86 78 75 06
- **Kirsten** Blåmejsev. 24 (Hin) ... 86 98 85 70
- **Kirsten** Jernaldervæng. 11S (Brb) ... 86 24 58 35
- **Knud** plej. Tokkerbakk. 46 (Ris) ... 86 21 34 15
- **Knud Ejgil & A** Grønnevej 4 (Gal) ... 86 94 67 13
- **Knud Kristian** Skolev. 10 C (Egå) ... 86 22 26 29
- **Knud & Inge** Gedingvej 18 (Til) ... 86 24 42 18
- **Knudåge** Næshøjvej 35 B (Haj) ... 86 94 11 15
- **Kristian** Holmelundsv. 14 (Hin) ... **Hemmeligt nr.**
- **Kurt** ElleHammersAllé 21 (Gal) ... 97 25 14 71
Vestergaard Kurt Fredensg. 39 (ArC) ... 86 12 11 90
- **Kurt** Tingbakken 2 (Mke) ... 86 97 44 51
- **Kaare** JyllandsAllé 33 (ArC) ... 86 14 10 35
- L Vesterskovv. 33 (Hat) ... 86 98 18 51
- **L & H** Norsmindev. 208 (Mal) ... 86 93 11 00
- **Lars** lekt. Minthøjvej 22 (ArV) ... 86 15 51 12
- **Lasse** ChristenKøbkesG. 8 (ArC) ... 88 17 32 92
- **Leif** sognepræst Morbærvej 42 B (Vij) ... 86 11 90 90
- **Lene** Solmarksv. 29 (Ris) ... **Hemmeligt nr.**
- **Lene** stud.oecon. Rødkleverv. 18 (ArN) ... 86 16 18 27
- **Lilli & Hans** Søndervang. 22 (Vij) ... 86 11 24 07
- **Lilly** Bavnebakk. 78 A (Hss) ... 86 11 68 16
- **Linda** Poppeltoft. 14 B (Hss) ... 86 20 07 22
- **Lis** Skanderborgv. 177 (Vij) ... 86 14 13 11
Vestergaard Lisbeth cand.psych.
Vesterballev. 5 (Frc) ... 31 32 51 70
- **Lisbeth Due** Assensgade 15 (ArC) ... 86 76 03 90
- **Liv & Michael Nielsen**
Solsikkevæng. 13 (Gal) ... 86 94 70 95
- **Margrethe Munk** Randersv. 71 (Mke) ... 86 99 72 71
- **Marianne & Peter** Vagtelvej 2 (Hin) ... 86 91 14 23
- **Marie** Holbergsg. 10 (ArC) ... 86 18 40 38
- **Marlene** VisbjergHegn 82 (Mår) ... 32 11 21 52
- **Martha** lærerinde Ringgårdsv. 2 (Høb) ... 86 14 72 69
- **Martin** Bispevæng. 14 (Vij) ... 86 15 28 48
- **Martin B.** Elstedhøj 29 (Lys) ... 86 19 99 00
- **Mette** Emmasv. 15 (Brb) ... 32 11 06 32
- **Mikkel** Strandpark. 9 (ArC) ... 32 11 72 45
- **Mikkel** Volden 17 (ArC) ... 86 75 93 53
- **Minna Marie** MarselisBoul. 34 (ArC) ... 86 18 50 21
- **Morten** Rodalvej 12 (Mal) ... 86 93 14 01
- **Morten** RosenvangsAllé 37 B (Vij) ... 32 18 13 40
- **Morten** Tvæg. 115 (Mal) ... 46 96 83 22
- **N Rask** pol.ass. C.A.ThyregodsV. 64 (Åbh) ... 86 25 74 36
- **Nanna Elisabeth** Sdr.Ringg. 10 (ArC) ... 86 13 41 24
- **Niels Jørgen** Dalvangen 18 (Høb) ... 86 27 18 03
Vestergaard Nielsen Bo
Harevænget 40 (Ham) ... 86 96 52 59
- **Connie** Søndervang. 14 (Vij) ... 86 14 32 97
- **Dorte Sook** Dalvangen 4 (Høb) ... 35 12 22 97
- **Knud** Kantorvæng. 11 (Ris) ... 86 82 79 50
- Lau Børupvej 253 (Trj) ... 98 12 13 84
- **Lone** Kirkev. 16 B (Hat) ... 87 61 39 94
- **Lone** Solbakk. 57 (Ham) ... 86 96 14 05
Vestergaard-Nielsen Mogens
Bekkasinv. 7 (Hin) ... 86 91 03 16

Vestergaard Nielsen Ulla
Elgårdsminde 19 (Hat) ... 86 98 26 46
- **Ole** SkæringStrandv. 56 B (Egå) ... 86 22 28 74
- **Palle** Musvågevej 26 (ArV) ... 86 10 29 37
- Peder Kildegårdsv. 10 C (Trj) ... 86 92 76 54
- Per Reventlowsv. 30 (Vij) ... 86 10 71 83
Vestergaard Per Sandballev. 56 (Hin) ... 86 15 85 46
- **Peter** Blåbærv. 11 (Sab) ... 86 94 85 97
- **Peter** Jelshøjvæng. 33 (Høb) ... 86 27 39 07
- **Peter** JyllandsAllé 116 (Høb) ... 86 11 30 90
- **Peter** Søsvinget 3S (Egå) ... 86 22 36 36
- **Peter** Teglgårdsv. 31 (Høb) ... 86 11 36 75
- **Peter** læge BrabrandSkovv. 7 (Brb) ... 86 25 26 01
- **Peter Geert** Ovesdal 28 (Mår) ... 86 29 68 65
Vestergaard Petersen, Lars Lene, K Knudsen Ormslevv. 138 (Vij) ... 86 11 97 51
- **Pia Malene** Havrevæng. 2 (Mke) ... 86 99 55 10
- **Poul** Haarvadbro 5 (Hin) ... 32 16 36 32
- **Poul Brix** Vardøgade 5 (ArN) ... 86 10 16 12
- **Poul Erik** Rønvangen 306 (Hin) ... 86 98 55 34
- **Poul Erik** mek. Lyngv. 8 (Hns) ... 86 99 97 55
Vestergaard-Poulsen Mads Chr.
Jordbrovej 27 (ArN) ... 46 90 89 98
- **Preben** afd.led. Lobelievej 8 (Skd) ... 86 99 17 67
- **R** JensBaggesensV. 100 (ArN) ... 86 16 48 31
- **Randi** Augustenborgg. 7 (ArC) ... **Hemmeligt nr.**
- **Rasmus** Ingersvej 15 (Brb) ... 32 13 49 80
- **Rasmus** SophusBauditzV. 42 (Åbh) ... 87 30 03 19
- **Rasmus Palm** Skovvej. 19 A (ArC) ... 35 11 14 49
- **Rene** Pihlkjærsv. 21 (Høb) ... 86 11 98 08
- **Richard** bibliot. Vilh.BergsøesV. 23 (ArV) ... 86 10 72 36
- **Rie Bangsgaard** CasperMøllersV. 21 (Ris) .. 86 17 43 92
- **Rita** Præstevæng. 7 (Gal) ... 86 94 33 75
- **Robert** SkæringHøjsagerv. 17 (Egå) ... 86 22 40 03
- S KoltKirkev. 33 (Hss) ... 87 38 00 25
- **S I** gdr. Storkevej 14 (Mke) ... 86 99 70 46
- **Solveig** Ranunkelv. 1 (Hat) ... 86 98 06 98
- **Susanne** Åbyv. 122 (Åbh) ... 86 15 29 69
- **Susanne & Allan** Rensdyrv. 48 (Hin) ... 86 17 20 17
- **Søren** Agerv. 19 (Gal) ... 86 25 15 51
- **Søren** Bøgehaven 21 (Lys) ... 86 74 08 62
- **Søren** Gudrunsvej 74 (Brb) ... 32 17 20 48
- **Søren** HolmeParkv. 332 (Høb) ... 86 27 03 22
- **Søren** Søhøjen 62 (Til) ... 32 18 15 75
- **Søren Hesselvig** TerpSkovv. 98 (Høb) ... **Hemmeligt nr.**
- **Søren Peter** Vinterslevv. 5S (Hat) ... 86 98 09 75
- **Søren S** gdr. Byagervæng. 30 (Bed) ... 86 54 51 79
- **Søren & Astrid** Ribesvæng. 6 (Hns) ... 86 97 51 45
- **Tage** Kløvervang. 31 (Skd) ... 86 99 21 79
- **Tage** Åbyhøjgård 74 (Åbh) ... 86 17 17 15
- **Tanja** NielsJuelsG. 51 (ArN) ... 86 10 56 62
- **Tenna Alstrup** Gordonhaven 2 (Hat) ... 86 16 74 86
- **Thomas** Tingskovv. 74 (Trj) ... 86 72 10 80
- **Thomas** Tousvej 101 (Åbh) ... 86 25 65 86
- **Thorsten Lyby** Vesterbrog. 24 B (ArC) ... 32 21 81 02
- **Tina** Skivholmev. 90 (Gal) ... **Hemmeligt nr.**
- **Tina & Jens Sørensen** Galtenv. 7 (Hat) ... 86 91 59 54
- **Tina & Peter Hjort** Ovesdal 28 (Mår) ... **Hemmeligt nr.**
- **Tine Egelund** Kalkærpark. 161 (Høb) ... 86 29 76 15
Vestergaard Torben Arresøvej 7 (Ris) ... 86 17 30 66
- **Torben** elinstallatør Arresøvej 7 (Ris) ... 86 17 30 99
- **Tove** IngerslevsBoul. 11 (ArC) ... 86 18 22 77
- **Tove** Skovvej. 19 D (ArC) ... **Hemmeligt nr.**
- **Trine** Haslevej 8 (Åbh) ... 86 15 29 18
- **Troels** Myggenæsv. 8 (ArN) ... 86 10 61 37
- **Ulla** Langelandsg. 54 (ArC) ... **Hemmeligt nr.**
Vestergaard Ulla Svalevej 4 (Høg) ... 86 92 20 76
- **Ulrik** Tandervej 38 (Mår) ... 75 86 04 21
- **Vinnie Birthe** Gerlachsg. 12 (ArC) ... 86 18 17 60
- **Åge** Jagtvej 30 (Ham) ... 86 96 13 03
- **Aage** gdr. Solbærhaven 57 (Lys) ... 86 74 28 47
Vestergårdskolen Nordbyvej 2S (Vij) ... 87 13 99 00
- **B og U-læge og sundhedspl.** ... 87 13 98 91
- **Skolefritidsordning** ... 87 13 99 20
- **Tandklinikken** ... 87 13 59 36
Vestergårdsskolen Nordbyvej 2S (Vij) ... 86 14 19 77
Vestergårdsskolen Ungdomsskolen
Nordbyvej 2S (Vij) ... 86 11 95 49
Vestergårdsskolens Sfo .
Nordbyvej 2S (Vij) ... 86 14 01 43
86 14 02 55
86 14 03 96
86 14 06 82
86 14 07 49
Vesterheden Mikael Skejbypark. 226 (ArN) . 75 92 02 91
86 78 23 13
Vesterhelm Doris Byagervej 2 A (Bed) ... **Hemmeligt nr.**
- **Doris** organ. Byagervej 2 A (Bed) ... 75 27 24 34
- **Gro Borum** Møllevæng. 51 (Høg) ... 86 20 12 14
Vesterholm Heinrich Riisbakken 1 (Hin) ... 86 98 68 98
- **Henry** FritzSybergsV. 26 (Høb) ... 86 16 10 09
Vesterhouen Vibeke Lykke kørelær.
Fredensg. 43 (ArC) ... 86 13 80 86
Vesterlund Jan Mejer
KongsvangAllé 6 (ArC) ... 86 85 60 45
- **Lene** Abildhaven 11 (Lys) ... 48 41 48 19
Vestermark Tommy Drejøvej 30 (Hat) ... 77 34 74 47
Vestersgaard-Andersen Torben
Skarøvæng. 39 (Til) ... 86 24 74 94
Vesterskov Gitte Rosenholms Alle 4 (Vij) ... 86 14 14 83
- **U & E** Annekærvej 44 (Egå) ... 86 22 75 84
Vestervang Fysioterapi
Paludan-MüllersV. 24-26 (ArN) ... 86 13 73 31
Vestervang Gartnerlet Elmosevej 28 (Bed) . 86 93 60 67
Vestervang I/S Vestervang 22 (ArC) ... 86 18 90 53
Vestervang Vuggestuen
Vestervang 15 (ArC) ... 86 19 50 44
Vestervig Erik typogr. Nyvangsvej 17 (Haj) . 86 94 18 78
Vesterzone Brendstrupgårdsv. 102 (ArN) ... 86 20 52 86
86 20 52 87
Vestesen A/S GunnarClausensV. 11 (Vij) ... 86 30 06 01
Vestfalen Freelance (Jonas Vestfalen)
AxelGruhnsV. 2 B (Høb) ... 70 20 47 55
Vesthardt Arkitekter M.A.A. ApS
Studsgade 22 (ArC) ... 86 11 39 40
Vesthardt Eva Skovfyrvej 61 (Egå) ... 86 22 60 48
- **Hans Jørgen** BredkærParkv. 64 (Egå) ... 86 21 44 45
Vesti Gitte Præstekravev. 46 (Skd) ... 86 15 06 14
87 49 06 78
- **Susanne** Fortevej 94 B (Ris) ... 86 17 30 50
Vestjysk Bank A/S Åboulevarden 67 (ArC) . . 96 63 36 00
Vestmar Karsten Rørsangerv. 36 (Hin) ... 86 36 46 96
Vestre Kirkegård Viborgv. 47 A (ArV) ... 89 40 27 66
Vestre Tingskov ApS
Vest.Tingskov. 2 (Trj) ... 86 27 40 85
Vestskov Jessie Lærkevej 14 A (Ris) ... 86 17 64 64
Vesttoft Spærringv. 12 (Hjo) ... 86 99 85 00
Vetfamily Aps Odderv. 70 (Høb) ... 86 78 44 85
86 78 44 88
86 78 44 99
Veth J. Thøgersen dir. Martsvej 6 (ArV) ... 86 15 49 55
Vethanayagam Antonio Sylvester
Abildhøjv. 14 (Vij) ... 32 11 92 33
Vetter Jacob Estrupv. 58 (Hns) ... 86 31 60 01

Vetter Jens arb.md. Clausholmv. 343 (Hat) .. 86 49 13 86
Vetter Pia NielsBohrsV. 19 (Vij) ... 86 11 48 02
Vetterli Bente HolmeMøllev. 117 (Høb) ... 86 11 46 12
Vetterli Marco H.C.Ørstedsv. 33 (Vij) ... 86 11 07 80
VI8 Aps Vesterg. 58 (ArC) ... 86 18 86 00
Via Biler Aarhus Nord Grenåv. 46S (Egå) ... 87 47 12 00
Via Biler Aarhus Syd Chr.X'sV. 203 (Høb) ... 87 47 11 00
Via Travel A/S Klamsagerv. 19 (Åbh) ... 70 70 81 61
70 70 81 66
VIA University College Skejbyv. 1 (Ris) ... 87 55 00 00
VIA University College, Pædagoguddannelsen Skejbyv. 29 (Ris) ... 87 55 35 00
De studerendes Råd ... 87 55 35 00
Kantine 86 21 62 84 ... 87 55 35 00
Viable ApS Skovagerv. 8 (Ris) ... 21 95 11 61
Vianova Systems Danmark A/S
Dusager 10 (ArN) ... **Hemmeligt nr.**
Viavoldborg Gammelager 6 (Hin) ... 75 57 12 69
Vibart Nyv. 64 (Mal) ... 75 52 51 45
Vibberstoft Kristen Svendgårdsv. 19 (Bed) . 86 93 60 90
Vibe Antik HansBrogesG. 29 (ArC) ... 21 85 16 12
Vibe B & Karsten Riis Thomsen
Roksøvej 19 (Ris) ... 86 17 05 51
- **Connie Lilleholt** Ørnevænget 48 (Til) ... 88 19 68 00
- **Hanne & Esben** GrønlækkeAllé 164 (Trj) ... 86 29 30 40
Vibe-Huse ApS Samsøvej 29 (Hin) ... 86 98 60 11
Vibe-Huse A/S Samsøvej 29 (Hin) ... 86 98 75 11
Vibe Jacob Rolsøgårdv. 10 (Kne) ... 86 36 57 39
Vibeke Anne & Lars Svith
Krogagre 90 (Ris) ... 86 21 95 85
- **Chritensen** Jægervej 4 B (Ham) ... 87 62 50 77
- **Gunde & P J Friedrichsen**
HolmeParkv. 242 (Høb) ... 86 27 90 85
- **Helle & Frank Jacobsen**
Sejrs Alle 20 B (Ris) ... 86 17 86 27
Vibeke Larsen Lerbæklundv. 11 (Hat) ... 29 40 20 23
Vibeke og Omar A K Adad
Viborgv. 72S (Sab) ... 97 12 70 97
Vibeke Søegaard Elverhøjen 32 (Hat) ... 21 17 21 12
Vibekjær Entreprenør Solkærvej 25 (Hin) .. 86 91 09 33
Viben, Børnehaven Jettesvej 2 (Brb) ... 87 13 83 33
Vibenholt Ellen Stendalsv. 13 (ArV) ... 86 16 58 78
Viberg Jesper Tulstrupv. 6 (Mal) ... 86 93 05 10
- Lars Bavnegårdsv. 22 (Hss) ... 86 28 23 94
- **Lene & Carsten Lassen**
Bavnegårdsv. 48 (Hss) ... 86 28 55 44
- **Mette & Lars** Holmelundsv. 27 (Hin) ... 86 91 22 93
- **Ole & Karen** Vibevej 23 (Ris) ... 86 17 33 31
Vibes Tattoo Banegårdsg. 36 (ArC) ... 22 59 33 24
Vibholm Carsten dir. Pr.KnudsV. 49 (Ris) ... 86 17 41 53
Vibholm guld og sølv ApS
Sønderg. 76 (ArC) ... 86 12 56 01
Se annonce under:
Guld- og sølvsmede samt juvelerer
Vibholm Guld Og Sølv Østerg. 25 (ArC) ... 86 12 56 05
- **Mona & Kim** Terosevej 17 (Skd) ... 86 99 24 72
- **Tenna** Ryvangs Alle 3 (Ris) ... 86 17 19 99
- **Troels** Krogagre 46 (Ris) ... 87 42 62 87
Vibild Leif Urbakkevej 16 (Ham) ... 86 96 91 06
Vibjerg Anne Ravskærvej 22 (Hin) ... 86 12 10 81
- **Mette** Kirketoft. 8 A (Vij) ... 86 19 30 29
- **Thomas** Bogensg. 4 (ArC) ... 45 78 41 28
Viborg Bent HansBrogesG. 43 (ArC) ... 86 13 24 25
86 13 24 29
- **Birgitte & Niels** SkæringStrandv. 18 (Egå) ... 86 22 80 15
- **Christian** Hyrdevæng. 36 (Trj) ... 86 26 01 46
- Eva Gefionsvej 29 (Åbh) ... 86 15 20 10
- **Jimmy** Mødalvej 77 (Sab) ... 87 62 90 30
- **Knud Erik** Skejbygårdsv. 116 (Ris) ... 77 34 34 01
- **Ole & Anni** Hasselbakk. 4 (Hss) ... 86 28 09 96
Viborg Rutebilstation Banegårdspl. 4 (Vib) . 87 40 83 50

Viborggårdens Fodklinik
Viborgv. 26 (ArC) ... 86 12 24 68
Se annonce under:
Fodbehandling: Fodplejere
Viby, Ungdomsskolen Kirkev. 2 (Vij) ... 86 14 16 62
Viby Amtsgymnasium og Hf
Søndervangs Alle 45 (Vij) ... 87 34 80 00
Viby Andelsboligforening
Byagervej 138 (Bed) ... 86 93 67 50
Viby Andelsboligforening
Stavtrupv. 101 (Vij) ... 86 28 73 39
Viby Andelsboligforening Afd 44
Bøgeskovpark. 113 (Vij) ... 86 28 60 29
Viby Andelsboligforening Viceværten
Kjærslund 3 (Vij) ... 86 29 03 56
Viby Anita Hirsevæng. 74 B (Gal) ... 86 94 64 07
Viby Apotek VibyRingv. 15 (Vij) ... 86 14 08 74
86 14 12 99
Viby Attachment Worldwide A/S
Fabrikvej 14 (Vij) ... 87 38 80 80
Viby Auktionshus Udstilling ApS
Skt.PaulsKirkepl. 11 (ArC) ... 86 19 25 19
Viby Auto Chr.X'sV. 44 (Vij) ... 86 11 55 40
- **Autometer** Damagervej 29 (Vij) ... 86 11 37 28
Viby Badminton Klub Værkjærvej 71 (Vij) ... 86 14 07 99
Viby Bankocenter og Spillehal
Viby Torv 5 (Vij) ... 86 77 06 66
Viby Byg og Service ApS
Reventlowsv. 1 A (Vij) ... 86 11 63 08
Viby Centret VibyRingv. 24 (Vij) ... 86 11 22 99
Viby Centret A/S VibyRingv. 10 (Vij) ... 86 11 29 10
Telefax ... 86 11 97 99
Viby Dagtilbud Øster Alle 50 (Vij) ... 20 18 55 76
Viby El-værk Skanderborgv. 180 (Vij) ... 86 14 10 11
Se annonce under:
El-installatører
Viby Elværk A.M.B.A
Skanderborgv. 178 (Vij) ... **Hemmeligt nr.**
- **Ford I** JensJuulsV. 14 (Vij) ... 86 28 42 82

Viby Fysioterapi ApS (Ulrik Rasmussen & Bjørn Bech-Nielsen)
VibyRingv. 24 (Vij) ... 86 14 31 56
Se annonce under:
Fysioterapeuter
Viby Glarmesterforretning
Vestermark. 27 (Vij) ... 86 28 45 77
Se annonce under:
Glarmestre
Viby Guld Og Sølv Ure VibyRingv. 10 (Vij) ... 86 27 49 45
Viby Guld Sølv Ure VibyRingv. 10 (Vij) ... 86 14 90 60
Viby Hasselager Ungdomsskole
Søndervangs Alle 40 (Vij) ... 86 72 10 98
Viby Installationsforretning
Fredensvej 10 (Vij) ... 86 11 45 00
- **Jearly** kiejnsm. Sømosevej 24 (Gal) ... 86 94 37 51
Viby Klaus VesterbroT. 4 (ArC) ... 86 13 24 27
Viby Marked (Helmand Obeid)
Skanderborgv. 187 (Vij) ... 86 26 43 66
Viby Motor Compagni Chr.X'sV. 203 (Høb) . 86 29 24 85
Viby Møbel- og Tæpperens
Pallsvej 18 (Brb) ... 70 20 44 14

Viby Net A/S Skanderborgv. 180 (Vij) ... 86 14 10 11
Viby Net A/S Stensagerv. 7 (Vij) ... 86 11 25 38
86 11 25 39
Viby Pava Center ApS Fabrikvej 4 (Vij) ... 86 28 25 88
Viby Renseanlæg Ormslevv. 15S (Vij) ... 86 14 17 09
Viby Renseanlæg Ormslevv. 15S (Vij) ... 86 14 67 49
Viby Skole Kirkev. 2 (Vij) ... 87 13 91 60
Skolefritidsordningen ... 87 13 91 70

Viby Sogns Kordegnekontor
Grundtvigsv. 4 (Vij) ... 86 14 10 16
Sognemedhjælper ... 86 14 82 12
Kirkegårdskontoret ... 86 14 18 79
Viby Stadion Skanderborgv. 224 (Vij) ... 86 11 31 28
86 14 34 06
Viby Syd If Karensmindev. 4 (Vij) ... 86 29 00 95
Viby Tryk JensBaggesensV. 39 (ArN) ... 86 14 13 66
Viby Undervognscenter (Rune Grevsen)
Birkegårdsv. 28 A (Hss) ... 70 20 16 17
Viby Undervognscenter Rune Grevsen
Birkegårdsv. 28 A (Hss) ... 69 60 60 56
69 60 60 57
86 29 60 66
Viby VVS & Blik ApS Fabrikvej 8 (Vij) ... 86 29 29 35
Se annonce under:
VVS-installatører
Viby Zoneterapi & Akupunktur Klinik
Skanderborgv. 175 (Vij) ... 86 14 60 01
Viby Zoneterapi & Akupunktur Klinik
Skanderborgv. 175 (Vij) ... 86 14 60 01
Vibyhuskiosk Aps Skanderborgv. 213 (Vij) ... 86 14 95 24
Viceværtkontoret Ringkøbingv. 1 (ArC) ... 86 13 67 30
Viceværtkontoret Vestervang 40 (ArC) ... **Hemmeligt nr.**
Viceværtskontor Skådehøjen 2 (Høb) ... 86 72 51 71
86 72 51 81
Victor Frijsenborgv. 5 (Ris) ... 86 21 57 73
Victor Romireal Banevæng. 9 B (Mke) ... 86 37 76 03
Victoria Restaurant Jægergårdsg. 9 (ArC) ... 86 12 62 45
Victoria's Beauty Klinik (Victoria Hounisen)
FredensT. 1 (ArC) ... 86 13 09 80
Victorine Coiffure Skt.PaulsG. 30 (ArC) ... 86 12 13 38
Victory Tour Production ApS
GunnarClausensV. 26 (Vij) ... 70 23 01 75
Vidar Holding Aps/Kim Haugaard
Grøfthøjpark. 155 (Vij) ... 87 47 06 87
Videbech Cecilia Charlotte Hvelsel
EdwinRahrsV. 24 (Brb) ... **Hemmeligt nr.**
- **Poul** Liljev. 8 (Ris) ... 86 17 44 85
- **Thomas** spec.læge Bysmedevej 69 D (Til) ... 86 24 70 64
Videbeck Ingrid Louisev. 38 (Brb) ... 86 26 28 28
Videbæk Anna Marie Vestervang 40 (ArC) .. 86 18 72 09
- **Else** Gudrunsvej 7 (Brb) ... 32 15 51 55
32 15 61 56
- **Pernille** Vestervang 25 C (ArC) ... 87 30 06 18
- **Vagn** Stadion Alle 29 (ArC) ... 86 13 33 83
Videncentret For Landbrug
Agro Food Park 15 (ArN) ... 87 36 12 61
87 40 50 00
Videncentret For Landbrug Lyøv. 16 (Hat) 86 65 86 15
Videncentret For Landbrug, Økonomi
Agro Food Park 15 (ArN) ... **Hemmeligt nr.**
Videns- & Forskningscenter for Alternativ Behandling JensBaggesensV. 90 K (ArN) ... 87 39 15 30
Video Time Syrenvej 15 (Ris) ... 86 17 41 33
Videohuset Sdr.Ringg. 63 (ArC) ... 86 11 63 44
Videoshoppen Storeg. 24 (Hin) ... 86 98 77 33
Videriksen Jes Skovlund
Æblehaven 6 (Hns) ... **Hemmeligt nr.**
Viderø Niels journ. Rosenholmv. 30 (Hns) ... 86 99 54 54
Vidkjær Else Storringv. 24 (Haj) ... 86 94 11 31
Vidkjær Ole Vinkelv. 24 (Mke) ... 86 37 64 66
- **Susanne & Henrik** Elyrievej 2 A (Ris) ... 86 17 52 84
Vidriksen Astrid & Alf
Stenkelbjergv. 10 (Til) ... 86 24 24 57
Vidsen Erik Haardalen 8 (Hin) ... 86 98 53 91
Vidtskue Legepladsen Vidtskuev. 2S (Vij) ... 86 11 36 01
Vidunder Knolden Kirketorv. 6 (Trj) ... 86 29 04 11
Viegas Carlos Skrydstrupv. 11 (ArN) ... 58 10 77 98
58 10 78 08
- **Carlos Manuel Correia**
Skrydstrupv. 11 (ArN) ... 87 36 05 08
- **Irmelin** Skejbygårdsv. 42B (Ris) ... 86 21 01 10
Vielseskontor Rådhuspl. 2 (ArC) ... 89 40 22 60
Viem Phong My Havkærvænget 116 (Til) ... 86 24 51 48
Viemose-Driboga Drivhusbyggeri A/S
Anelystpark. 50 (Til) ... 86 24 01 11
Viemose Jørgen arkit. Bysmedevej 65 (Til) ... 86 24 37 58
- **Søren** Pilev. 4 (Ris) ... 86 17 08 17
Vienberg Michelle Teresia
Bronzealdertoft. 4 (ArV) ... 32 16 65 75
Vierck A/S Åhornvej 2 (Hat) ... 86 98 88 22
Vietdan Transport
AxelGruhnsV. 10 A (Høb) ... 61 72 35 70
Vieth Søren RosenvangsAllé 239 (Høb) ... 86 27 20 00
Vietnam Fashion Import (Le Thi Xinh)
Thorvaldsensg. 15 (ArC) ... 86 12 40 36
Vietnam Travels Rejsebureau
Engbakken 18 (Sab) ... 86 78 50 50
Vietnamesisk Volleybold Klub
Torstigårdsv. 36 (Til) ... 23 86 89 71
Vietz El-Installation A/S
Sommervej 8 (ArV) ... 86 22 22 99
Poul-Henning Vietz Tingvej 34 ... 86 15 33 01
Se annonce under:
El-installatører
Vifrasport EllebækParkv. 54 (Lys) ... 26 23 23 00
Viftoft Klaes Elgårdsminde 27 (Hat) ... 86 96 04 57
Viftrup David Smedevæng. 64 (Gal) ... 75 52 00 21
Vig Ejendomme ApS Knudrisg. 43 (ArC) ... 22 97 97 11
Vig Jørn Ebbe konsulent
Stadion Alle 46 (ArC) ... 86 14 58 37
- **Kristian Lauersen** Elgårdsminde 14 (Hin) .. 35 13 45 40
- **Niels & Nanna Poulsen**
Tornebakk. 53 (Ris) ... 86 21 26 09
- Ole Elleparken 44 (Lys) ... 86 74 19 99
- **Uffe Laursen** smed Søndermark. 82 (Hin) . 86 98 72 25
Vigeholm Hanne Fyrkatvej 14 (ArN) ... 86 10 12 06
Vigen Ejner Tuestensv. 38 (Til) ... 32 11 70 25
- **Kim** Åskrænten 20 (Egå) ... 86 22 82 60
- **Svend Erik** Skolev. 5 (Mke) ... **Hemmeligt nr.**
- **Terje & Susanne** Møllekæret 1 (Høg) ... 86 92 27 37
- **Theodor** Næshøjvej 51 (Haj) ... 86 94 18 67
Telefax ... 86 26 25 74
Viggo Holm Design Textil
Segaltvej 403 (Skd) ... 86 26 25 85
Viggaard-Jensen Jytte servitr.
Tvenstrupv. 14 (Odd) ... 86 54 29 09
Vigh Inge Birgittev. 29 (Brb) ... 86 25 26 80
Vigh-Larsen Mogens tekn. dir.
Engdalsvej 74 C (Brb) ... 86 26 12 78
- **Mads Llendgaard** Rymarksvej 3 (Ris) ... 39 27 50 70
- **Sezandra** Hesselballev. 56 (Hjo) ... 86 27 46 09

Vigk

Vigklide Helle Marian & N Schwartz
L.P.BechsV. 15 (Ris) 86 17 88 98
Viglundsson Aron Emiliedal. 23 (Høb) 58 10 79 91
Vigsø Conni Ellse Rigtrupvej 49 (Hat) 35 10 83 30
- **Elsa S Bay & Erik** Bronzealderv. 45 (ArV) .. 86 24 24 11
Vihoim Lone Skovhøj 197 (Hss) 86 29 21 29
Vilg Ulf MollerMeyersV. 27 (Ris) 86 14 32 06
Vilnholt-Nielsen Lars landinsp.
Miravej 4 (Ris) 86 21 09 42
Viltanen Sanna Mejlg. 12 (ArC) 32 12 53 77
Vik Fodbold Hvidkildev. 17 (Ris) 86 21 74 41
Vika Byg I/S Århusv. 34 (Hin) 86 98 64 40
Vika Data ApS Højgårdspark. 32 A (Tri) 86 23 03 00
Vikarbørsen Aps Skolebakk. 7 (ArC 70 20 55 30
Vikargruppen Danmark
SørenFrichsV. 51-53 (Åbh) 87 31 02 40
Vikingekampgruppen Ask
Langenæsallé 47 (ArC 26 42 64 40
Vikjær Daniel Sebastian
Marledalsv. 6 (Brb) ..... Hemmeligt nr.
- **E** førstebibliotekar mag.art.
Engdalsvej 16 B (Brb) 86 26 15 56
Vikner Sten Bygmarken 13 (Lys) 86 22 44 04
86 22 77 15
Vikre-Jørgensen Jennifer
Nordtoftev. 18 (Ris) ..... Hemmeligt nr.
69 96 08 90
Viktech Aps Grenåv. 425 (Egå) 86 27 04 46
Viktor Annelise Aprilvej 18 (ArV) 86 18 19 82
- **Jes-Oliver** MarselisBoul. 28 (ArC 86 20 19 06
- **Jes Oliver** Mejlg. 48 A (ArC 86 10 01 00
- **Jørgen** SolbjergSøv. 2 (Høg) 86 92 19 55
Viktor Sloth Fotografering
IvarHuitfeldtsG. 36 (ArN) 27 63 66 40
- **Torben** Pottemagertoft. 43 (Høb) 86 29 88 20
Viktors Farmor Rejsebureau
Elleparken 103 (Lys) 86 22 71 81
Viktors Farmor Rejsebureau
Elleparken 103 (Lys) 86 22 71 96
Vila M.P.BruunsG. 25 (ArC 86 13 69 05
Vilain Else Testrup
Augustenborgg. 21 A (ArC 86 26 49 51
- **Trine** Tinglevg. 1 (ArC 32 21 09 29
Vilbæk Myrna Sølystgade 43 (ArC 86 19 26 72
Vildbrad Lars & Inge Kristiansen
Teglbakk. 83 (Høb) 86 27 99 20
- **Louise Dam** Kasernebouievarden 19 (ArC . 32 12 54 35
Vilde Farver HenrikHertzV. 11 (Åbh) 29 89 04 07
Vildersbøll Sonja JylandsAllé 14 (ArC 86 11 78 21
- **Zetna** Landsbyvænge. 38 (Gal) 86 95 07 72
Vildrik-Sørensen A børneh.pæd.
RosenvangsAllé 208 A (Høb) 86 27 53 79
Vilh Nellemann A/S Langdyssen 1 (ArN) 87 43 54 30
Vilh. Nellemann Handelsselskab A/S
Gåseagerv. 12 C (Egå) ..... Hemmeligt nr.
Vilhelmsborg det nationale
Hestesportscenter Bedervej 101 (Mår) 86 93 72 45
Vilhelmsdal Tisetv. 116 (Mal) 86 55 89 59
Vilhelmsen Agner Sandvang
Sdr.Ringg. 26 (ArC 86 12 45 64
- **Anne Marie** F.VestergaardsG. 10 (ArC 86 19 66 25
- **Bent** RundhøjAllé 43 (Høb) 86 28 17 11
- **Birthe** Råhøjpark. 94 (VIJ) 35 12 83 16
- **Dorthe Ravn** Åboulevarden 92 (ArC 86 72 22 23
- **Jens Peter** Eshøjvej 79 (Sab) 86 94 24 60
- **Lasse** Graven 12 (ArC 32 10 82 26
- **Linda** Præstehaven 2 (ArV) 32 10 86 02
- **Lotte** Sønderholmv. 42 (Hns) 86 21 52 45
- **Lydia** Præstemark. 8 (Hns) 86 99 59 33
- **M** Digtergangen 15 (Åbh) 86 25 60 43
Vilhelmsen, Marxen & Bech-Jensen A/S
Skovvej. 46 I (ArC 86 13 89 00
- **Michael** Tamperdalsv. 9 (ArV) 32 16 31 66
- **Th A** fil.dir. Røgelvej 7 (Brb) 86 25 34 64
Vilhemsen Jane V. A. O.
Silkeborgv. 692 (Brb) 87 43 01 88
Vilhoim Peter konsulent Ditzelsvej 36 (Ham) 86 96 31 66
Vilhoith Elisabeth Nørreskovv. 171 (Hin) 86 91 27 40
Vilkissa Roger MartinVahlsV. 12 (ArC 35 12 40 07
Villa Provence A/S FredensT. 10 (ArC 86 18 24 00
Villadsen A D o.ass. Mosealleen 53 (Til) 86 15 61 43
Villadsen Anna Marie læge
Borggade 16 (ArC 86 18 51 66
- **Anne Grete Boel** KrestenKoldsV. 36 (Åbh) . 86 25 25 00
- **Bach** kennneth FrederiksAllé 28 (ArC 32 13 27 34
- **Birthe** Jerichausg. 14 (ArC 86 19 78 71
- **Birthe** Sortevej 20 (Til) ..... Hemmeligt nr.
- **Bitten** Dannebrogsg. 21 D (ArC 86 12 15 41
- **Bjarne** Havlundsv. 24 (Egå) 86 16 17 19
- **Bodil** Kridthøjv. 10 B (Høb) 86 13 67 01
- **Britta** Tornhøjv. 64 (Vij) 86 28 32 34
- **Carsten Krogsgaard** mal.
Bramstrupv. 17 (Hat) 86 49 12 44
- **Casper** Tunevej 4 (Gal) 86 94 44 33
- **David** FrederiksAllé 140 (ArC 32 14 18 41
- **E** Skrænten 4 (Høg) 86 92 23 97
- **Else** Nordrevej 50 (Åbh) 86 15 90 48
- **Eva** Bavnebakk. 103 (Hss) ..... Hemmeligt nr.
- **Grete** Grønneg. 3 (ArC 86 25 26 78
- **Grethe** Kristiansgårdsv. 12 (Bed) 86 93 63 51
- **Hans** Musvågevej 8 (ArV) 32 11 15 18
- **Hans Chr** vognmd. Grenåv. 771 (Skd) 86 99 13 75
- **Hans Peter** Manbjergv. 95 (Skd) 75 86 76 49
- **Helge** Langballev. 34 (Mår) 86 29 65 89
- **Helle Lind** Græsvangen 121 (Til) 87 38 10 01
- **Ib Ejskjær** typogr. Klokkerbakk. 96 (ArV) ... 86 15 63 61
Villadsen Inge Askvej 3 (Ris) 86 17 07 19
- **Inge** Vibyvej 53 (Åbh) 86 25 04 95
- **Ivan** Skelagerv. 280 (ArN) 86 10 99 41
- **J Alexander** ÅkrogsStrandv. 29 A (Ris) 86 10 68 40
- **Jan** Slotsv. 44 (Hns) 86 97 41 65
- **Jens** Sverigesv. 19 (Hat) 88 16 07 40
- **Jens Ejby** Sverigesv. 19 (Hat) 35 10 81 08
- **Jens Stampe** lær. OttoBenzonsV. 3 (ArV) ... 86 19 45 79
- **Jes** Kjærslund 23 (Vlj) 32 11 66 95
- **K.** Bedervej 22 (Mår) 86 29 40 68
- **Kaj** Rønnevang. 22 B (Sab) 86 26 48 05
- **Keld** Ll.Elstedv. 195 (Lys) 77 33 92 12
- **Kirsten & Tage Christensen**
Ll.Elstedv. 35 (Lys) 75 32 44 15
- **Knud** redd. Enghavev. 27 (Hns) 86 99 45 88
- **Kristian** Kriegersv. 19 (ArC 35 12 93 07
- **Lars** mask.mest. Lykkegårdsv. 27 (Sol) 86 92 79 82
- **Leif** chauf. Havkærpark. 4 (Til) 86 24 54 53
- **M** Tousvej 101 (Åbh) 86 25 01 98
- **M H** Kridthøjv. 19 (Høb) 86 27 47 86
- **Margit** Stationsvang. 37 (Skd) 86 99 30 95
- **Marianne Nørholm** Bymosevej 39 (ArV) ... 86 18 59 97
- **Mary** Hadbjergv. 14 C (Hat) 86 98 18 05
- **Michael Holme** Vorrev. 40 (Skd) 86 99 10 16
- **Mogens Ejby** Mejerivæng. 2 (Hat) 86 99 98 30
- **Nanny Møller** Højagerpark. 27 (Sab) 86 94 83 13
- **Niels Jørgen & I Larsen**
Skolepark. 131 (Bed) 86 93 70 40
Villadsen Orla R overingeniør cand.polyt.
Søtoften 54 (Egå) 86 22 03 58
Villadsen Ove Gartnerlejer gartnerlejer
Skanderborgv. 204 (Hin) 86 98 50 64
Villadsen Peter Holme Vorrev. 33 (Skd) 86 99 30 24
- **Poul** J.P.LarsensV. 122 (Brb) 97 37 37 60
- **S B** vognmd. Silkeborgv. 217 (Åbh) 86 15 16 10
- **Steen & Joan** Moesgårdv. 22 (Høb) 86 27 67 48
- **Søren** Skovvej. 44 B (ArC 32 11 41 75
- **Tina Eg&Kirkesti** 8 (Egå) 86 76 12 57
Villadsen Uffe læge Ryesgade 33 (ArC 86 13 36 39
- **Villads** Birkebakk. 23 (Lys) 86 33 98 01
- **Aase Dahl** ass. Ormslev. 24 (VIJ) 86 11 45 35
Villadsens Motorcenter Navervej 5 (Hin) 86 91 12 00
Villaume Else NyMunkeg. 88 (ArC 86 12 21 70
- **Else** Pileløkken 13 (Mal) 86 93 21 70
- **Hans** assurandør SabroSkolev. 25 (Sab) 86 94 81 08
Villefrance Ann-Louise & Jannik
Vinterslev. 60 (Hat) 86 98 93 90
- **Anna Gete & Flemming Sig Jensen**
Kunnerupvang. 18 (Hss) 86 98 98 24
- **Danielle & Kenneth** Vagtelvej 23 (ArV) 86 15 71 10
- **John** konstr. Skibbyv. 13 (Brb) 86 26 36 56
- **Karen Margrethe** Elkjærslund 16 (Hns) 86 99 64 99
- **Karl Henrik** Ørvadsv. 38 (Brb) 86 26 23 99
- **Klaus** Ormslevv. 369 (VIJ) 86 76 31 10
Villefrance Per Ørnegårdsv. 18 (Høb) 86 11 68 15
Villeklær Brian Højgårdsvang. 11 (Hin) 86 98 88 13
Villemoes Gert Porsevæng. 25 (Gal) 86 94 47 98
- **Mikkel** Skanderborgv. 207 (VIJ) 32 21 37 16
- **Niels** cand.merc. Blåmejsev. 5 (ArV) 86 16 00 48
Villemos Ellen Gartnervæng. 15 C (Trj) 86 29 07 66
Villesen Helle Chr.X'sV. 27 (VIJ) 86 14 64 96
- **Ingeborg & Steen** Munkepark. 13 (Egå) 86 22 10 87
- **Jette Lisbeth** Børupvej 222 (Trj) 86 29 15 09
- **Mads** Ravnholtv. 164 (Mår) 35 10 14 98
75 55 46 75
Vilhoith Charles arb.led.
Fejovænget 23 (Til) 86 24 18 80
- **Dorte Ø** Mejlevæng. 45 (Til) 86 24 65 76
- **Edvin** elektr. Toftefaldet 4 (Ris) 86 21 62 82
- **Jan** Løvkærvej 15 (Sab) 86 24 44 00
- **Jørgen** Decemberv. 12 (ArV) 86 15 20 35
- **Palle** Fuglebakkev. 50 (ArV) 86 16 90 97
Villadsen Aviaja Nordborgg. 39 (ArC 32 18 65 03
Villsen Dorthe Bundgaard
Grøfthøjpark. 165 (VIJ) 86 14 00 10
- **E** Damagervej 1 (VIJ) 86 29 18 12
- **Eli Trabjerg** Kvædevej 38 (Høb) ..... Hemmeligt nr.
- **Else & Peer** Stavnsvej 43 (Til) 86 24 61 81
- **I** socialrdg. Augustenborgg. 21 A (ArC 86 67 26 98
- **Ole** Grenåv. 795 G (Skd) 35 11 07 46
- **Vill** konsulent Udsigten 23 (Brb) 86 26 30 76
Villumsen A Montanag. 41 (ArC 86 12 29 16
- **Alice** dame- & herrefris.
Guldsmedg. 32 (ArC 86 19 77 00
- **Bente** Tandervej 9 (Mår) 86 29 34 65
- **Edith** Havrevej 22 A (Gal) 86 94 58 07
- **Erik** Birgittev. 13 (Brb) 86 25 44 01
Villumsen Grethe
JacobAdelbergsAllé 15 (Ris) 86 17 09 40
- **Hanne & Denis E Jensen**
Åkundsvej 12 B (Egå) 86 22 66 62
Villumsen Henrik Løkkenv. 22 (Egå) 86 22 80 03
- **Henrik** SkæringSandager 21 (Egå) 86 22 26 08
- **Ib** slagt.mest. Lindenborgv. 113 (Ris) 86 21 41 21
- **Irene** Vester Alle 12 B (Høg) 86 92 30 26
- **Jørgen** Gl.Hammelv. 70 (Ham) 86 96 23 42
- **Karl** advok. Hougårdsv. 33 (Brb) 86 26 18 27
- **Knud** Kyævænget 5 (Til) 86 24 33 95
- **Lars** FuglesangsAllé 78 (ArV) ..... Hemmeligt nr.
- **Leif** Hasselager Stationsv 11 (Hss) 75 27 04 93
Villumsen Ole Moesgårdallé 12 (Mår) 86 27 29 26
- **Ole Korsgaard** bygn.ing.
Strandmarksv. 6 (Ris) 86 17 66 63
- **Ole Korsgaard** mur.mest.
Vesterg. 49 (ArC 86 20 17 66
86 20 27 05
- Per Holmstruphøjv. 155 A (ArV) 75 83 98 08
Villumsen Per Kalov. 81 (Hns) 40 45 89 01
- **Peter** kantineled. Wilstersg. 39 (ArC 86 12 43 70
- **Peter Nygaard** Lindåhøje 7 (Hjo) 86 99 86 66
- **Pia Jensen** Toftev. 48 (Høg) 86 92 39 41
- **Poul Erik** Tranekærpark. 1 (Ris) 32 11 86 24
- **Rita** N.P.Schelersv. 17 B (Ham) 87 62 50 40
- **Steen** Teglmosev. 3 (Mke) 32 20 47 97
- **Susanne Bak** Sydskrænt. 8 (Mal) 87 30 00 55
- **Ulla** Elgårdsmindepark. 9 (Høg) 86 92 16 40
Vilrik H Elverdalsv. 127 (Høb) 86 27 13 60
Vils Anne & David S Møller
Rådyrvej 16 (Ham) 86 10 05 85
- **Rikke Risbøl** Pannerupv. 19 (Lys) 86 99 92 93
Vilsen Bente lekt. Mågevej 9 (Rib) 86 15 71 12
Vilsen Per Brink & Helle Gadegaard
Solhøjpark. 10 (Gal) 87 54 70 68
Vilsgaard Birte Irene Klitrosev. 8 (ArN) 86 16 96 07
- **Edith** Loulsev. 46 (Brb) 86 11 21 12
- **Erik** montør Tullpanvej 17 (Rib) 86 12 74 59
86 17 49 90
- **Eva H** Sønder Alle 17 (ArC 86 19 88 55
- **Pernille** Sønder Alle 19 (ArC 86 19 95 75
- **Torben** Arnakvej 32 (Høb) 86 28 48 37
Vilslev Anni Grell Arnegårdsv. 41 A (Åbh) 86 25 65 14
Vilstrup Alfred arb.md. Skolebakk. 44 (Gal) . 86 89 00 76
- **Daniel** Ålborggade 27 (ArC 32 14 44 67
- **Elisabeth** Firkløverv. 21 (Gal) 86 94 57 36
- **Frank** Højager 102 (Hin) 86 98 76 01
- **Jesper Brandenborg** Kirkedamm. 7 (ArC) . 32 16 41 43
- **Jørgen** Lervejen 27 (Sol) 86 92 81 81
- **Jørgen** hr Lervejen 27 (Sol) ..... Hemmeligt nr.
- **Jørgen** tekn. Lervejen 27 (Sol) 86 92 80 88
- **Lars** Adslevvej 20 (Høg) 87 69 62 81
- **Leif** TilstSønderv. 52 A (Til) 39 67 41 31
- **Mette** Vest.Skovv. 6 E (Ris) 86 17 69 23
Vilstrup & May Bookkeeping I/S
Horsensg. 1 (ArC 31 23 43 12
- **Peder** laborant Johs.Ewalds Vej 7 (Åbh) 86 25 76 84
- **Thomas** Hulvej. 12 (Hns) 35 12 16 21
Vimotec Lægårdsvej 3 (Lys) 86 74 19 97
Vin Diligencen Unger Olsen)
Vesterg. 73 (Hat) 86 91 50 02
Vin Etc. Klosterport 9 (ArC 70 11 15 11
Vinayagamoorthy Thangamuthu
Stampesvej 24 (Vlj) 32 14 55 32
Vinberg Erna Augustenborgg. 25 G (ArC 86 18 09 83
Vinbæk Chr Hvedemarksv. 7 (Haj) 86 94 19 57
Vincent Data A/S Abildhaven 2 A (Lys) 86 74 23 99
Vincent Dorte & Jesper Bruun
Hasselvang. 34 (Sol) 86 93 80 18
- **Hanne** Bedervej 84 (Mår) 86 29 14 13
Vincent Huot - ZOO255ur
Østergårdsv. 267 (Sol) 86 18 79 66
- **Kenneth** Thunegade 18 (ArC 86 18 30 10
Vincent & Partnere (Bensaid Vincent Jlil)
Landsbyvænge. 6 A (Gal) ..... Hemmeligt nr.
- **Rasmus** Langelandsg. 120 (ArC 32 15 21 39
- **Rasmus** Marstrandsg. 7 (ArC 32 17 05 56
Vind Anni & Klm Frandsen
Præstelodd. 19 (Bed) 86 93 61 37
- **Dorte** Damgårdv. 6 (Vlj) 86 11 35 58
- **Erik** Blåbærhaven 67 (Lys) 86 23 22 20
- **Erik** Torvevænge. 3 (Trj) 86 14 25 65
- **G** Sydbakken 59 (Haj) 86 94 12 01
- **Hasse** Jernalderv. 241 (ArV) 82 43 20 93
- **Jens** Åbyv. 47 (Åbh) 86 18 05 59
- **Pia** it-kons. Silkeborgv. 86 A (ArC) 86 18 70 90
Vind Søren 86 13 27 13
Vindberg Jesper Enevænget 54 (Til) 35 10 28 54
Vindbjerg Morten Bøgh
Nørre Alle 63 (ArC ..... Hemmeligt nr.
Vindbæk Henriette Verner
MallingBjergev. 68 (Mal) 86 93 16 01
Vindedesign Stationsvang. 5 (Skd) 86 99 01 65
VindeDesign ApS Bytorv. 3 (Skd) 70 27 02 04
Vindelev Tove EngkærgårdsAllé 166 A (Mal) 86 93 60 89
Vindenergi ApS SoltjergHedev. 208 (Sol) 86 92 65 66
Vindenergi Danmark Amba
Ellemarksv. 47 (ArC 76 32 19 10
Vindenergi Danmark Amba
Ellemarksv. 47 (ArC 76 32 19 19
Vindersley Anton cand.mag.
Kanehaven 57 (Ris) 86 21 37 96
- **Erik** Nyløkkevej 18 (Mal) 86 18 02 09
Vindfeld Lars Engelundsv. 65 (VIJ) 86 28 18 00
Vindfeldt Søren Strandhusv. 2 A (Ris) 86 17 54 17
Vinding Birthe Kunneruphøj 37 A (Hss) 86 28 40 47
- **Børge** Græsvangen 22 B (Til) 86 24 30 65
- **Johnny** Bagerivej 2 (Brb) 86 29 03 58
- **K** Dyrepark. 14 (Hin) 86 91 15 94
- **Lars** Haraldslundv. 2 (Hin) 86 98 80 35
- **Malbritt** Silkeborgv. 134 (ArC 86 75 28 03
Vindmølle Clemensvej 6 (Hjo) 86 99 87 04
Vindmølle Nr. 3 Th.Nielsensv. 24 (Hin) 86 91 27 51
Vindmølle 3 Blegindv. 83 (Høg) 86 92 17 02
Vindmøllebørsen A/S Hjortshøjv. 100 (Egå) 87 43 01 01
Vindorf Aps/V. Finn Jægersdorf
Åboulevarden 53 (ArC 70 20 66 36
Vindskov Helle Rydevænget 37 (ArV) ..... Hemmeligt nr.
- **Poul** Vestervangsv. 42 (Ham) 86 96 23 03
Vindstrup Helle Banevæng. 3 (Mke) 98 46 00 96
Vinduesindustrien KongsvangAllé 24 (ArC . 72 20 18 22
VINDUESPOLERING se Fagregisteret
Vindum Bodil Skejbygårdsv. 48 (Ris) 86 14 39 14
- **Esther** Hallendrupv. 34 (Hat) 86 49 11 42
- **Jette** korresp. Tousvej 44 (Åbh) 86 13 49 13
- **Kristian** mal. Heimdalsv. 12 (Åbh) 86 15 29 73
- **Lars** lokomotivfør. Skt.AnnaG. 16 (ArC 86 19 74 58
- **Lars Skov** Hallendrupv. 31 (Hat) 86 49 15 17
Vingborg Benny Abildhaven 82 (Lys) 86 74 01 39
- **Christina** Skejbygårdsv. 184 (Ris) 32 14 72 16
Vinge Ask Borggade 5 (ArC) 86 99 85 45
Vinge-Brandt Mette & Bo Sløvej 67 (Hat) ... 86 91 41 19
Vinge-Hansen Gunnar
AndreasGadebergsV. 40 (Hat) 73 78 01 00
- **Jørgen** Januarvej 23 (ArV) 86 15 91 32
- **Jørgen Køhler** Januarvej 23 (ArV) ..... Hemmeligt nr.
- **Lars** Østermarksv. 104 (Til) 86 24 64 15
- **Ulla & Rasmus** Elleparken 26 (Lys) 86 74 23 09
Vinglev Kai Preben Stenkildev. 16 (Vlj) 86 14 62 99
Vingren Arne Kristtornv. 11 (ArN) 86 10 28 11
- **Benjamin Mikail** Vestergårdsv. 22 (VIJ) . Hemmeligt nr.
- **Jonna** Kirsebærvæng. 8 (Gal) 86 94 64 30
Vingtoft Jesper Glamhøjvej 2 (Brb) 87 38 02 50
- **Morten** Abildhaven 66 (Lys) 48 41 84 02
Vingaard Henning skibsfør.
HasleCenterv. 275 (ArV) 86 15 54 92
Vinh Hao Ngo Hougårdsv. 48 (Brb) 32 14 29 49
Vinjegaard Jacob mest. Åbyv. 81 (Åbh) 32 18 81 88
- **Jannl & Bent** Karetmagertoft. 157 (Høb) 86 29 81 88
- **Minna** Reginehøjv. 39 (ArN) 86 10 28 09
Vinkel Michael Bogfinkev. 3 (Hat) 86 94 96 67
Vinkel Per Colstrup Jægergårdsg. 57 (ArC . 32 10 00 76
Vinkle Else Marie Jelshøjv. 161 (Mår) 86 23 10 03
Vinkler Dorthe Vilhelmsborgvænge. 29 (Bed) 32 17 24 93

Vinkler El A/S

Hovedgaden 1 (Brb) 86 26 10 66
Se annonce under:
El-installatører
- **Helle** Nørretoft. 17 (Ham) 86 96 80 04
- **Mette** Kannevej 8 (Sol) 86 53 18 84
- **Pia** MoesgårdAllé 10 (Mår) 86 16 16 30
"Vinkyperen" SørenFrichsV. 40 B (Åbh) 86 12 55 20
- - 86 12 43 55
Vinoble Trøjborg Tordenskjoldsg. 3 (ArN) ... 86 16 78 79
Vinoble Favrskov Viborgv. 96 (Ham) 86 96 29 44
Vinoble Århus Guldsmedg. 20 (ArC 86 19 47 88
86 19 48 84
Vinqvist Svend J dispon.
Jarksmindev. 132 (Vlj) 86 28 21 72
Vinspecialisten Sønder Alle 12 (ArC 86 12 08 88
Vinspecialisten H.J. Hansen
Viborgv. 161 C (ArV) 86 15 83 00
Vinsten Ole Flinthøjen 1 (Hin) 86 98 59 11
- **Per** Rørsangerv. 5 (Hin) 86 98 60 42
Vinter Bettina Georgsmindev. 15 (Hjo) 86 74 04 45
Vinter Dorthe bankassist.
SkæringSkolev. 164 (Egå) 86 22 49 20
- **Hasse** Klokkeblomstv. 73 (Vlj) 86 28 90 94
- **Ingrid Damgaard** Uraniavej 4 A (Vlj) 86 77 09 02
Vinter Jette Frisør Edderfuglev. 35 (Skd) 86 89 37 64
- **Knud** Møllegårdspark. 4 (SoO) 86 92 80 92
- **Lizzi Mona** Ormslevv. 70 A (Vlj) 86 77 09 08
Vinter Niels læge Tretommerv. 27 A (Ris) 86 17 74 26
- **Niels & Marianne** Tretommerv. 27 A (Ris) . 86 17 17 68
- **Palle** Vesterg. 24 (ArC 86 25 52 55
- **Pia Søndergaard** Kildehøjen 46 (Rib) 86 21 04 98
- **Preben & Annelise Nortyk**
Skovgårdsvæng. 129 (Trj) 86 29 57 51
- **Thomas** Karlslundv. 7 (Bed) 86 29 71 00
- **Uffe** ufvsc Kratleddet 9 (Mår) 86 10 01 73
Vinterbade Klubben Ballehage
Ørneredev. 9 (Høb) 86 27 42 61
Vinterslev, Børnegården
Vinterslev. 34 (Hat) 89 64 46 50
Vinther A FuglesangsAllé 1 (ArV) 86 15 42 68
- **Bent** Sneppev. 38 (Egå) 86 22 00 38
Vinther Bent øre-næse- & halslæge
Klostertorv. 6 (ArC 86 12 75 20
- **Berit** SolbjergHovedg. 12 (Sol) 86 92 78 49
- **Christian** Vest.Ringg. 222 (ArC 32 13 17 72
- **Christian** arkit. Langenæsallé 46 (ArC 86 11 05 23
Vinther Elly lys.terap. Poppelvej 3 A (Hat) ... 86 98 22 00
- **Elna Marie** Nygårdsv. 2 (Høb) 86 22 55 32
- **Erik Pilgård** Bjørnkærv. 26 (Sab) 86 94 91 08
- **Erna Marie** Bøgevangen 46 (SoO) 86 92 85 40
- **Gitte & Claus** Grydhøjv. 36 (ArN) 86 16 47 12
Vinther Hans gdr. Bavnehøjv. 110 (Hat) 86 91 44 04
- **Helle** OlafRudesV. 2 B (Høb) 86 24 64 60
- **Helle** Skelagerv. 80 (ArN) 32 18 34 65
Vinther Inger ApS tandl. 86 27 27 21
- **Jette** Edderfuglev. 35 (Skd) 86 99 37 64
- **Jette** Kringelvej 2 (Hns) 86 99 49 33
- **Joachim** SkæringSkolev. 179 (Egå) 32 16 55 87
- **John** mek. Glismosev. 22 (Mke) 86 99 71 46
- **Jørgen & Inge** Balshøje 4 (Hjo) 86 99 94 69
- **Klaus Niels** Engskovbakk. 50 (Skd) 32 16 71 26
- **Lars Bøgh** Holmstrupgårdv. 132 (ArV) 86 24 67 74
- **Lasse Tage-HansensG.** 7 (ArC) 98 21 50 10
- **Layla** hjem.hjlp. OleRømersAllé 1 (Gal) 86 98 98 87
- **Lene Holst & Jan** Langhøjvej 1 B (Til) 86 24 49 02
- **Lissy** Sanatoriev. 24 (Skd) 86 99 15 62
- **Maria** Ringkøbingv. 22 (ArC) 86 13 68 93
- **Michael** Rosenv. 30 (Ris) 44 44 38 85
- **Mikael** mal.mest. Tålforvej 49 (Egå) 86 24 26 34
- **Morten** Engdalsvej 77 (Brb) 86 26 22 07
- **Morten** Enghavev. 35 (Ham) 86 96 34 06
Vinther-Nielsen Casper
Byagerværng. 89 (Bed) 86 10 09 59
- **Ole** PoulSlothsV. 2 (Høb) 86 11 02 86
- **Ole** Revelhøjv. 9 (ArN) 86 24 45 35
- **Ole** o.lær. Fortevej 89 (Ris) 86 17 19 70
- **Ole Bøgh** F.G.E.RostrupsV. 16 (ArC) 86 76 08 80
- **Palle** FrueKirkepl. 1 (ArC ..... Hemmeligt nr.
- **Per Kjær** mek. Vesterskovgårdsv. 41 (Mke) 86 37 73 10
- **Rasmus** Baldrianv. 45 (Ris) 35 14 42 82
- **Robert Bøgelund & Susanne**
Ryv. 20 (ArV) 86 15 13 33
- **Sanne Liljestjerne** Mejltbyv. 652 (Hjo) 86 99 99 75
- **Steven** OveGjeddesG. 5 (ArN) 32 18 35 13
- **Tanja Søndermark** Smedebakk. 12 (Hat) ... 86 91 46 40
- **Thomas** Kirkeager 19 (Bed) 86 93 77 60
- **Ulla** Dyrehavev. 13 (Hat) 86 46 88 00
- **Åse & Bent** Skovvej. 44 E (ArC 86 17 30 18
- **Åse & Jens** Vibevej 23 (Hns) 86 99 63 35
Viola Fasanv. 2 A (Hat) 86 11 56 12
Vipax ApS Kalov. 81 (Hns) 86 33 40 01
Vipepeo Trillegårdsv. 104 (ArV) 60 76 81 34
Vipromotion Herningv. 11 (ArC 32 62 84 72
Virdi Kuldeep Singh Skovfaldet 2 (ArN) 88 17 34 12
Virgilsen Marla Engelundsv. 56 (VIJ) 82 43 67 75
Virkelyst Henning Sivsangerv. 5 (Brb) 86 25 20 42
- **Søren & Annette Thomsen**
Asmusgårdsv. 48 (Lys) 86 22 22 86
Virkmann Gitte V. Larsen. John
Bredg. 51 (Mal) 32 16 03 71
Virksomhedsconsult I/S
Topasvej 22 (Skd) ..... Hemmeligt nr.
Virksomhedsskolen A/S Østerg. 1 (ArC) 86 13 10 74
Virlev Jesper Stavnsbakk. 4 (Ris) 35 10 76 15
Virlev Kjeld Hørhavevej 42 E (Høb) 86 27 44 30
- **Lis** Toftev. 9 A (Hns) 35 10 84 75
Virupskolen Virupvej 75 (Hjo) 87 13 99 30
B og U-læge og sundhedspl. 87 13 99 46
Skolefritidsordning 87 13 99 40
Virupskolenskolefritidsordningen
Virupvej 75 (Hjo) 87 43 11 44
Visage Hudplejeklinik Skoleg. 7 (ArC 86 12 15 44
Visbjerg Dorah Hylbech
Abildhaven 2 C (Lys) 86 17 90 34
- **Heidi & Bo Rasmussen**
Stenkløverv. 12 A (Ris) 86 11 53 35
Visby Beate Harevænget 31 (Ham) 48 41 28 44
- **E** Kirsebærhaven 50 (Lys) 86 74 14 18
- **Inga** Hoffmannsv. 24 (Brb) 86 15 06 59
Visbolm Lene Ndr.Strandv. 136 (Ris) 86 17 97 02
Vision Rosensg. 34 (ArC 86 12 34 03
Vision Arkitekter ApS Åbogade 36 (ArN) 86 99 51 51
Vision Arkitekter Aps Åbogade 36 (ArN) 86 21 19 94
Vision Care MichaelDrewsensV. 16 (Høb) . Hemmeligt nr.
Vision Care Aps
MichaelDrewsensV. 14 (Høb) 70 25 17 66
Vision Care Aps
MichaelDrewsensV. 16 (Høb) 86 27 14 66
86 27 17 66
Vision Data A/S Fuglebakkev. 48 (ArV) 70 20 44 22
Vision Trading ApS Skovvej. 93 (ArC 86 76 34 40
Visionware ApS Elmehaven 17 (Lys) 29 71 71 42
Visit Aarhus Velkomstcenter
Banegårdspl. 20 (ArC 87 31 50 10
Viskinde Peter Niels W.Gades Vej 5 (ArC 86 18 94 00
Viskum Birgitte Agerbæksv. 8 N (Ris) 86 17 30 02
Viskum Esben Ringkøbingv. 12 (ArC 86 19 57 78
- **Marianne & Mogens Larse**
Ordrupv. 28 (ArC 86 14 19 84
- **Peter** Sandagade 18 (ArN) 86 10 05 03
- **Ulla** M.P.BruunsG. 54 (ArC) 86 19 79 19
Viskum Ulla korresp.
BredkærParkv. 6 (Egå) 86 22 21 45
Visle Felix Havneg. 24 (ArC) 32 17 88 13
Vissing Arne Solgårdsvæng. 9 (Hat) 86 49 10 74
- **Dinah Dover** VejlbyVænge 193 (Ris) 88 30 68 76
72 65 80 83
- **Dora** Nyg. 10 (ArC) 88 81 08 91
Vissing Forsamlingshus Lindkjærv. 7 (Hat) . 21 80 92 87
- **Ingelise** Torshøjvæng. 74 (Hss) 86 28 90 26
- **Kate** Hasselvang. 249 (Sol) 86 92 71 41
- **Kristian** FrederiksAllé 110 (ArC 32 13 91 07
- **Otto R S** speditør Ørnelunden 20 (Lys) 86 22 17 25
- **Rene** Langenæ

Vistoft Tina Falkevæng. 31 (Hat) ..... **Hemmeligt nr.**
Visu-El ApS Viengevej 2 (Ris) 86 22 41 59
Visual Arts I/S Rødkløvervy. 14 (ArN) 42 55 10 08
Visual Service ApS JensJuulsV. 20 (Vij) 72 20 09 14
Visuversa (Lisbeth Støttrup)
ÅkrogsStrandv. 15 A (Ris) 61 30 27 15
Vita Kraft Danmark A/S Industriv. 17 (Vij) . 86 72 06 75
Vitakraft Danmark A/S Industriv. 17 (Vij) .. 86 72 06 55
Vital Petfood Group A/S
Birkegårdsv. 3 (Hss) 70 20 40 52
Vithen Bent gdr. Engbakken 38 (Sab) 86 94 89 21
Vithner Anni Skov & Erik
Storringv. 7 A (Haj) 86 94 21 53
Vithner Gitte Ramskov
Nyløkkevej 98 (Mal) 86 93 08 18
Vitkoté I/S Salystgade 47 (ArC) 86 12 52 91
Vitskov Pernille & Jens Jørgensen
Vedbendvej 14 (Ris) 86 17 82 04
Vitt Berit Vårv. 7 (ArN) 86 19 99 71
Vitten Bent mal. Anbækvej 35 (Ham) 86 96 21 08
- **Elkert** arb.md. Danasv. 25 A (Ham) 86 96 94 87
Vitten Forsamlingshus Vittenv. 79 (Hin) 86 91 04 30
Vitten Kirke Vittenv. 63 (Hin) 86 91 06 77
- **Svend** Langagerv. 8 (Ham) 86 96 29 70
Vitting Birte børnehavelærerinde
Provstebakk. 10 B (ArV) 86 15 45 28
Vittinghus Erik & Gitte Rosendalv. 41 (Vij) . 86 28 54 55
- **Mette** IvarHuittfeldtsG. 16 (ArN) 32 16 86 22
Vittrup Carsten Skt.AnnaG. 47 (ArC) 86 18 08 22
- **Dorthe & Jesper Christensen**
Lystenlund 61 (Sol) 86 27 96 10
- **Finn** Nordborgg. 37 (ArC) 86 11 28 33
- **Finn** Risvangen, Havef 189 C (ArN) 86 16 28 33
- **Helle** Hundkærvej 14 (Hjo) 86 10 92 98
- **Mikael** Mejlg. 70 B (ArC) 35 38 98 86
Vitved Claus og Marianne Skov Vitved
Uranlavej 19 (Høb) 86 14 66 73
Vitved Jørgen Jørgensen
Torstilgårdsv. 26 (Til) 87 45 04 06
- **Morten** Skelagerv. 652 (ArN) 32 14 63 44
Vluff Ella Yrsavej 5 (Åbh) 86 15 78 79
Vluff Peter Ole Finnemann sognepræst
Lergravvej 2 A (Tri) 86 23 00 69
træffes ikke mandag
Vluff Søren Laust Finnemann
Grønneg. 87 (ArC) 32 15 33 84
Vlum H C Skovvangsv. 159 (ArN) 86 78 92 20
- **Jens Erik** Guldregnv. 27 (Haj) 86 94 23 92
- **Johan** Hasselvang. 267 (Sol) 33 22 82 42
- **Karen** JacobAdelborgsAllé 12 (Ris) 86 17 98 11
Vlum Kim Hjaltesvej 21 (Hat) 86 91 55 84
Vlum Niels bygn.insp. Marselisv. 10 (ArC) 86 14 71 21
Vlvelsted Erik Skovagerv. 6 A (Ris) 86 17 67 77
- **Guldsmed Mette** ædelmetalformgiver
Skoleg. 11 (ArC) 86 18 40 20
- **Mikkel** Enebakken 19 (Lys) 86 10 12 92
Vivid Imagination HansBrogesG. 10 (ArC) ... 20 83 80 20
Vivo-koret Århus Tulshøjvej 28 (Høb) 29 26 31 80
Vivolate Blegdammen 9 (ArC) 42 41 42 14
Vixsø Bent rørlæg. Granatvænge. 22 (Gal) 86 95 01 74
Vixø Myrna Parketten 14 (Hag) 32 11 23 95
Salon Vixø Fregerslevv. 7 (Hag) 52 24 40 00
- **Thomas** Jeksenvej 7 (Gal) 86 95 05 55
VK Gardinkonfektion Grønneg. 77 B (ArC) . 86 13 85 01
VK Smede- og Maskinværksted
Ursusvej 8 (Gal) 86 94 64 88
Vkr Services Landlyst 29 (Skd) 86 13 99 15
Vl Aps Mølleg. 32 (ArC) 86 20 90 58
VM Acoustics ApS Skovgaardsg. 8 (ArC) 86 12 15 02
Vmc A/S EdwinRahrsV. 81 (Brb) 86 26 23 12
VMC Pitzner A/S EdwinRahrsV. 81 (Brb) 86 26 27 00
VN Legetøj A/S Stormosev. 39 (Hss) 86 28 32 11
Vo Long Phi Østervænge. 4 (Til) 86 25 37 23
- **Tai** Helenelyst 250 (Brb) 32 20 54 26
- **Van Phung** Jernalderv. 241 (ArV) 86 25 25 38
Vodder Chanett Jensen & Mattias Chor
Park Alle 1 (ArC) 35 10 76 49
Voergaard Thomas Krekærvej 20 (Mal) 86 93 11 83
Voetmann Anja Glentevænge. 24 (Gal) 86 94 71 41
Voetmann B og E Jensen
JensBaggesensV. 41 (ArN) 86 16 56 33
- **Dorte Winding** Kringelvej 10 C (Egå) 86 22 07 68
- **Dorthe Kjer** Trepkasg. 29 (ArC) 86 20 29 03
- **Franz** Grønneg. 117 (ArC) ..... **Hemmeligt nr.**
- **Gry Halling** Heibergsg. 11 (ArC) 86 12 26 38
- **Kaj** H.N.ClausensG. 4 (ArC) 35 39 32 41
Voetmann Per Skoleg. 7 (ArC) 86 13 10 35
Voev Valeri JensBaggesensV. 100 (ArN) 86 22 13 02
Vogel Johan Nordborgg. 24 (ArC) 86 29 01 87
- **Kirsten** Studsgade 20 (ArC) 86 76 33 80
- **Marianne & Hans Bøjlund Andersen**
Lillehammerv. 9 (ArN) 86 10 15 97
Vogelius A/S reg.-e rev.-r
MarselisBoul. 173 (ArC) 86 20 76 20
Vogelius E børneh.led. Ryhaven 64 A (ArV) .. 86 25 67 50
- **Jacob** Finsensg. 55 (ArN) 32 16 91 88
- **Jan** Korshøjen 62 (Ris) 86 21 35 03
- **Judith** Skolev. 17 (Gal) 86 94 38 56
- **Kim** kont.ass. Eshøjvej 93 (Sab) 86 94 81 38
- **Kirsten Frier** Græsvangen 273 (Til) 86 16 54 01
- **Kjeld** ThomasThaarupsV. 66 (Åbh) 86 15 48 20
- **Lene** Fuglebakkev. 126 (ArV) 82 43 84 76
- **Michael** Klokkerbakk. 54 (ArV) 86 75 27 25
- **Peder** vognmal. Kærgårdsv. 51 (Sol) 86 92 80 87
- **Poul** reg revisor Æblehaven 3 A (Ris) 86 17 19 88
- **Svend** AntonMejersV. 4 (Skd) 86 22 39 22
Vogelsang Anne Birgitte
Storkevej 40 (Hin) 87 64 04 43
Vogensen Bent K. Eghovedvej 49 (Mal) 86 93 38 97
- **Niels** Grønneg. 58 (ArC) ..... **Hemmeligt nr.**
- **Peter** Stenhøjgårdsv. 49 (Mal) ..... **Hemmeligt nr.**
- **Simon Buch** Vestergårdsvang. 117 (Vij) 86 51 86 31
Vognbjerg Jonas Banegårdsg. 1 (ArC) 32 17 77 90
Vognmandens Vikar Bureau
Nordlandsv. 88 A (Ris) 86 99 27 01
Vognmandens Vikarbureau
Nordlandsv. 88 A (Ris) 86 99 27 03
Vognmandsforretningen Ernst Nielsen & Søn Aps Bavnegårdsv. 30 (Hss) 86 28 71 75
VOGNMÆND se Fagregisteret
Vognsen Henrik Hee Chul
Nørrebrog. 18 (ArC) 32 12 78 53
- **Jørgen** lær. Rønvangen 69 (Hin) 86 98 65 36
- **Kirsten** ass. Skovgaardsg. 2 (ArC) 86 13 73 07
Vognsen Lene tandl. Vesterg. 1 (ArC) 86 13 21 21
- **Torben** Kaserneboulevarden 21 (ArC) 32 15 82 71
Vognsgaard Henning Stationsv. 2 B (Bed) ... 87 69 61 29
Vogt Anne EugenWarmingsV. 39 (ArC) 86 12 38 98
- **Inger** BredkærVænge 22 (Egå) 86 22 85 38
- **John** Kvædevej 1 (Hns) 86 99 51 69
Vogt Line Lund Lundbyesg. 28 (ArC) 86 18 47 87
Vogt Michael Skjoldsg. 20 (Vij) 86 11 37 97
- **Norma** Safirvej 21 (Skd) 86 99 20 10
Vogt Peter Mejlg. 26 B (ArC) 86 19 10 85
Vohlander Louise
Chr.Molbechs Vej 12 (ArC) 86 14 14 88
Vohnsen Alex Sletterhagev. 17 (Ris) 86 17 56 48
- **Erik** Fjordv. 13 (Mal) 86 93 28 50
- **Esther** bild.kunstn. Odensegade 45 (ArC) 86 19 87 68
Voice Design ApS Kirkevæng. 88 (Trj) 86 29 65 11
Voicu Laura Bianca Ingasvej 62 (Brb) 35 12 15 70
Voigt E Skovlundgårdsv. 74 (Vij) 86 28 62 83
- **Elinor** LangenæsAllé 68 (ArC) 86 11 27 27
- **Frederik** konsulent
SkådeHøjgårdsv. 38 (Høb) 86 27 53 35
- **Gitte & Christian** Ådalsvej 11 (Ris) 86 17 02 70
- **Helga** Byagervej 128 E (Bed) 86 93 73 26
- **Henrik** Ølstvej 1 (Hat) 86 91 53 87
- **Lilly** Svalevej 19 A (ArV) 86 15 81 67
Voigt-Lund Jens Hørhavevej 56 (Høb) 32 10 46 84
Voilstedt Jens Christian I/S
Møllevang. 19 (Ham) 26 67 29 10
Voitco Cristian Lottesvej 10 (Brb) 32 14 83 81
VOKA Industri A/S Englandsv. 3 (Ham) 86 96 96 44
- - 86 96 93 23
Voksen Pædagogisk Center
Skt.NicolausG. 2 (ArC) 86 18 18 65
VoksenHandicapCentret Mejlg. 8 (ArC) 87 31 06 66
Volkseværket Østboulevarden 9 (ArC) 86 18 61 30
Volander Casper Langager 27 (Hns) 86 99 74 77
Voldbirk Jette Lalla Fusagervej 29 (Hin) 86 91 21 15
Voldby Arne Lomvievej 18 (Skd) 86 99 15 15
Voldby Beboerforening
Gl.Hammelv. 31 (Ham) 61 31 68 36
- **Bo** Risiundvej 5 (Ris) 86 17 57 68
- **Camilla** Mejlg. 12 (ArC) 86 12 21 28
- **Lene Bygum** Vesborgvej 8 (Ris) 86 21 42 49
- **Morten** Skotsv. 25 (Hns) 86 99 00 89
- **Rikke & Jakob G Nielsen**
Brombærhaven 48 (Lys) 86 26 45 55
- **Tina & Jesper** Løvagervej 21 (Hjo) 86 22 17 22
Volden Svend Arne & Anette Syss Nielsen
Thorsv. 15 (Gal) 86 94 77 32
- **Søren** Skejbygårdsv. 168 (Ris) ..... **Hemmeligt nr.**
Volder Søren Christensen
Lykkensdalsv. 27 A (Brb) 86 14 20 48
Voldgaard Jesper Vesterg. 5 (Hat) 86 91 56 77
Voldsgaard Inge Højrisv. 9 (Ris) 86 19 35 76
Voldstedlund Betina Solvangsv. 15 A (Mke) 87 85 62 00
- **Hans-Erik** JørgenBrønlundsV. 6 (ArN) 86 16 09 99
- [Præstemark. 9 (Hns) 86 97 50 09
Voldstedlund Merete skuesp.
Valdemarsg. 25 (ArC) 86 13 01 34
- **Peter** pevol Præstelodd. 24 (Bed) 86 72 56 10
Voldtofte Kirsten læge
Sandmosev. 86 (Høb) 86 27 30 99
Voldum Auto Aps Dalsbrovej 1 (Hat) 86 49 10 75
Voldum Børnehave Østervæng. 1 (Hat) 89 64 46 40
Voldum Centret Toftev. 1 (Hat) 89 64 17 90
Voldum-Clausen E
H. Pontoppidans Gade 32 (ArC) 86 20 23 62
Voldum El A/S Randersv. 69 (Hat) 86 49 14 00
86 91 54 44
Voldum Maskinstation
Voldum-RudV. 85 (Hat) 86 49 13 55
Voldum Michael Præstevang. 30 (Hin) 86 98 72 70
Voldum Renseanlæg Møllevæng. 80 (Hat) .. 86 49 11 83
Voldum Skoles SFO Voldum-RudV. 40 (Hat) 89 46 11 01
Lærerværelset 86 49 11 11
Skoletandklinikken 89 64 46 60
Voldum Smede Og Maskinforretning Aps
Rigtrupvej 30 (Hat) 86 49 16 59
Voldum Tegn og Byg
Voldum-RudV. 112 (Hat) 86 49 12 58
Voldum Tømrer- og Fugefirma v/Jørgen Poulsgaard Sørensen
Voldum-RudV. 43 (Hat) 21 79 50 60
Voldum Tømrer- & Snedkerforretning ApS Østervæng. 9 (Hat) 86 49 11 63
- - 86 49 15 38
Voldum VVS ApS Dalsbrovej 4 (Hat) 86 49 10 08
Voldum Ældrecenter Alarmlinie
Toftev. 1 (Hat) 86 49 11 44
Voldumcenterets Frivillighedsforening
Toftev. 1 (Hat) 89 64 17 91
Vollertsen Esther Storringv. 26 (Haj) 87 49 90 90
Vollerup Susanne Ellemarksv. 9 (ArC) 82 43 94 31
Vollmer Manfred Markusvej 21 (Sab) 86 94 80 73
Vollstedt Jens Christian H.
Møllevang. 19 (Ham) 74 52 21 38
86 96 55 01
Volmar Bjarne & Karen Madsen
Højlundv. 3 (Haj) 86 76 07 88
- **Dan** Holmstruphøjv. 215 (ArV) 86 24 33 64
86 24 33 65
Volodarskij Ekaterina M
Grønneg. 121 (ArC) 86 17 27 83
Volquards Malene Dahl Krogsvej 19 (Hin) ... 86 91 00 53
Volquartz Anna Kaltoft kont.ass.
Elevvej 64 (ArN) 86 23 14 69
Volsing Lise Majsmarken 98 (Lys) 86 22 35 68
Volvo Truck Center Danmark A/S
GunnarClausensV. 4 (Vij) 87 38 28 70
Von Bernstorff Helene Margrethe
Åbyv. 152 (Åbh) 86 17 84 29
Von Bonsdorff Christoffer Erik Gabriel
Nørre Alle 23 C (ArC) 32 20 25 05
Von Der Ahe Poul mur.
Tornebakk. 146 (Ris) 86 21 18 20
Von Der Heyde Thilde o.ass.
Øster Alle 37 (Vij) 86 14 24 11
Von Der Lieth Fritze
HasleCentrev. 237 (ArV) 86 15 43 36
Von Der Lippe Brian Næringen 52 (Ris) 86 29 25 28
- **Harry** Ll.Todbjerg 2 (Hjo) 86 99 86 31
Von Deyen Klaus Sverigesv. 48 (Hat) 86 98 32 90
von Essen Kent George og Naja Bieving
Edithsvej 5 (Brb) 86 25 69 62
Von Fintel Frederik
MarselisborgAllé 11 (ArC) 32 13 74 09
- **Stefan Willi** advok. Tulshøjvej 21 (Høb) 86 27 34 70
Von Hallas Marie Skovvænget 4 (Høg) 86 92 14 92
Von Hielmcrone Harald førstebibliot.
Tjelevej 6 (Ris) 86 21 47 69
Von Huth Claes Tulshøjvej 48 (Høb) 86 27 52 42
Von Niessen Matthias C
Langelandsg. 205 (ArN) 86 75 93 75
Von Oettingen Gorm Hermelinv. 1 (Høb) 48 41 41 46
Von Preyss Mille & Thomas
Birkebakk. 16 (Lys) 86 21 00 98
Von Qualen Alice
H. Pontoppidans Gade 2 (ArC) 86 19 83 03
- **Henning** dekoratør
Skt.PaulsKirkepl. 7 (ArC) 86 13 42 42
- **Richardt** mask.arb. Hyrdevæng. 15 (Trj) 86 29 43 96
Von Schadtler Jens Olav C
Bentesvej 55 (Brb) ..... **Hemmeligt nr.**
Von Seelen Lars BredkærParkv. 3 (Egå) 32 12 11 47
Von Undall Niels konsulent
Egernvej 6 (Hns) 86 97 45 20
Von Weitzel-Mudersbach Nicolas
Sebastian NyMunkeg. 1 (ArC) 32 12 29 38
- **Paul** Guldsmedg. 29 (ArC) 74 43 64 36
Vonge Jytte Jegstrupv. 103 (Hss) ..... **Hemmeligt nr.**
Vonsild Bodil Rådegevej 2 (Skd) ..... **Hemmeligt nr.**
- **Søren** NyMunkeg. 79 (ArC) 32 10 97 03
- **Torben & Marianne** Violskrænt. 5 (Skd) 86 99 39 09

Vor Frue Sogns Kordegnekontor

Vesterg. 21 (ArC) 86 12 12 43
Vorbasse-Hejnsvig Sparekasse
Sønderg. 32 (ArC) 76 88 99 00
Vorbeck Hanne Benedicte
Sandkåsvej 41 (ArV) ..... **Hemmeligt nr.**
Karin Lykke Vorbeck
J.Skjoldborgs Vej 18 (Åbh) 86 25 96 96
Vorbeck Karin Lykke
J.Skjoldborgs Vej 18 (Åbh) 86 25 96 96
Vording Rasmus & Helle Fabian
Porskjærv. 3 (Gal) 86 94 76 00
Vordingborg Køkkenet A/S
Viborgv. 280 (ArV) 86 24 23 77
Se annonce under:
Køkkener
Vordingborg Køkkenet A/S
Viborgv. 280 (ArV) 86 24 23 78
86 17 90 59
Vorfrue Sogns Menighedsråd
Vesterg. 21 (ArC) 86 19 95 62
Vork Arkitekt og Byggefirma ApS
Strandvangsv. 24 (Egå) 40 60 45 82
Vorm Frk. Rikke Odderv. 158 (Høb) 32 18 65 85
- **Ruth** Farsundsv. 14 (ArN) 86 16 20 11
Vorrberg Erik fuldm. Rønbjergv. 1 (Ris) 86 21 41 85
Vorre Aksel mur.arb.md.
Hørretløkk. 257 B (Mår) 86 29 70 51

Vorre Auto

Kirkemosev. 9 (Skd) 28 92 31 41
Vorre Blik - Og Vvs-Service
Krajbjergv. 10 (Skd) 86 99 31 19
- **Ingrid Toftgaard** Onsholtvej 8 (Vij) 86 28 81 87
- **Morten** Vestermøllev. 80 (Tri) 86 99 28 29
- **Ole** Ingerslevv. 62 (Hss) 86 29 61 51
- **Villy** gdr. Randersv. 23 (Mke) 86 37 70 37
Vorregårds Nærbutik
VorregårdsAllé 115 (ArN) 86 16 11 02
Vorrevangskolen VorregårdsAllé 109 (ArN) . 87 13 98 10
B og U-læge og sundhedspl. 87 13 98 25
Skolefritidsordning 87 13 98 33
Tandklinikken 87 13 59 34
Vorrevangskolen Ungdomsskolen
VorregårdsAllé 109 (ArN) 86 16 75 44
Vorsaa Annemarie Engskovtoft. 14 (Skd) 87 97 90 01
- **Kasper** Samosvej 11 (Hjo) 86 95 24 50
- **Michael Peter** Bakkely 29 (Skd) 86 99 30 96
Vorup E Vejlbygade 9 A (Ris) 86 27 67 92
- **Esther** Skovhusv. 5 (Ris) 86 17 98 57
- **Flemming** Kanehaven 20 (Ris) 86 21 21 32
- **Helle & Keld** Grønningen 1 (Hns) 86 97 50 49
- **Keld** Grønningen 1 (Hns) 97 70 47 82
Vos Aart de ApS Klosterport 4 (ArC) 86 13 55 66
Vosbein E Vejlbygade 9 A (Ris) 86 17 77 32
Vosegaard Ann & Henrik Fleischer
Elmehaven 6 (Lys) 86 21 96 90
- **Birgit** Klokkerbakk. 39 (ArV) 86 15 11 02
- **Thomas & Camilla Skytte**
Kanehaven 70 (Ris) 86 21 77 57
Vosgerau Anette Pilegårdsv. 38 M (Hss) 86 28 44 08
Vosgerau Anne Saltholmsg. 26 (ArC) 82 43 62 94
- **Michael & Christina Birch**
Absalonsg. 1 B (ArC) 86 18 18 80
Vosnæsgaard Handicapridecentret
Vosnæsvej 9 (Skd) 86 99 11 29
Voss A J.P.LarsensV. 38 A (Brb) 86 26 17 46
- **Anna & Henrik Mundbjerg**
Byagervej 143 (Bed) 86 93 78 76
- **Birgit** SkæringEgager 17 (Egå) 35 10 52 20
- **Dorte** Julsøvej 196 (Ris) 86 17 22 48
- **Dorthe** Egevangen 18 (Sol) 86 92 80 02
- **Ebba** Fr.BarloedsV. 31 (ArV) 86 34 03 86
- **Henrik** Tåstrupv. 35 (Hat) 86 91 45 86
86 91 45 96
- **Inge Sønderup** LangenæsAllé 22 (ArC) 86 14 66 27
- **John** mask.arb. Ormslevv. 54 (Vij) 86 28 05 44
- **Karl** Skolepark. 50 (Bed) 86 93 61 70
- **Marianne** Klokkerfaldet 68 (ArV) 86 15 73 60
- **Martin Peter** Dr.HolstsV. 25 (Åbh) 86 25 09 90
- **Nanna** MarselisborgAllé 11 (ArC) 86 18 73 80
- **Niels Bugge** Alpedalen 7 (Hns) 86 97 50 80
Voss-Petersen I Hestehavev. 6 (Høb) 86 25 24 03
- **Per** Mustrupvej 33 (Mår) 86 29 93 32
Voss Sørensen & Partner ApS
BredkærTværv. 18 (Egå) 87 43 02 34
- **Thomas** Fenrisvej 69 (ArV) 86 75 11 46
VoxHall Vester Alle 15 (ArC) 87 30 97 97
Vpg A/S Lystenlund 63 (Sol) 86 92 86 60
VR Glas ApS J.P.LarsensV. 17 D (Brb) 86 26 05 76
Se annonce under:
Glarmestre
Vrejlev Ejlif VejlbyVænge 207 (Ris) 86 25 27 20
Vrist Jette & Henrik Nielsen
St.BlichersV. 59 (Åbh) 86 10 67 68
- **Thomas Rønn** Skt.OlufsG. 1 (ArC) 32 17 37 74
Vrou Alice Vera Dr.LarsensV. 34 C (Hat) 86 91 11 14
- **Martin Undall** Bissensg. 9 (ArC) 86 13 70 82
Vrubiovsky Mirek Stokbrovej 79 (Lys) 86 23 20 93
Vrubiovský Stanislav Rugbjergv. 102 (Vij) .. 86 28 28 74
Vraa Arne læge Tinningvej 27 (Hin) 86 98 70 92
Vrå Birgitte Hein Flintebakk. 108 (Ris) 86 24 53 33
Vraabøl Lars & Elsebeth
Højlundspark. 47 (Sol) 86 92 95 97
Vs-Grove Flyt Aps SørenFrichsV. 51 (Åbh) ... 87 10 24 00
Vu Dung & Iben Agerledet 9 (Vij) 86 12 09 42
- **Hoang Anh** JyllandsAllé 28 (ArC) 86 11 51 55
- **Huong Viet** Nørre Alle 23 B (ArC) 86 12 76 80
- **Loan Kim** Stavnsvej 98 (Til) 86 10 41 71
Vu Nguyen Minh Vest.Ringg. 104 (ArC) 32 18 87 11
- **Quyen Thuc** Illerupvej 17 (ArN) 86 27 10 86
- **Phan Ngoc** Holmstruphøjv. 101 (ArV) 86 24 11 13
- **Phuc Ngoc** Kalkærpark. 86 (Høb) 86 27 99 84
- **Tai Tan** Munkemosev. 6 (ArV) 86 15 57 10
- **Thai Viet** Bispehavev. 59 (ArV) 86 15 50 71
- **Thi Huong** Bispehavev. 39 (ArV) 86 15 38 86
- **Trang** Skanderborgv. 163 (Vij) 86 11 64 42
- **Tung Van** Sydtoften 37 (Vij) 86 29 44 21
Vuc Århus IngerslevsBoul. 3 (ArC) 87 32 25 00
Vuc Århus Odensegade 30 (ArC) 32 14 53 63
VUC Århus Voksenuddannelsescenter
Ingerslevs Boulevard 3 ..... 87 32 25 98
Sct. Joseph, Billowsgade 68 ..... 87 32 25 60
Vuggestedet (Aarhus Kommune)
Abildgade 78 (ArN) 86 26 58 44
Vuggestedet Århus Kommune
Abildgade 78 (ArN) 87 13 26 77
Vuggestuen . Ørnedalen 4 (Lys) 86 22 67 07
Vuggestuen . Holmev. 148 (Høb) 86 27 12 11
Vuggestuen . Kalenderv. 5 (ArV) 86 15 85 09
Vuggestuen . Katrinebjergv. 140 (ArN) 86 16 26 89
Vuggestuen Nannasvej 4 (Åbh) 86 75 37 38
Vuggestuen . Skejbytoft. 232 (ArN) 86 78 21 77
Vuggestuen Charlottehøj
Paludan-MüllersV. 185 (ArN) 86 10 17 16
Vuggestuen Frederiksgården
Højmarkvej 45 (Høb) 86 27 36 88
Vuggestuen Graven . Graven 19 (ArC) 86 13 40 90
Vuggestuen Janesvej . Janesvej 1 A (Brb) 86 17 30 34
Vuggestuen Janesvej Janesvej 29 (Brb) 86 13 22 50
Vuggestuen Kjærslund
Søndervangs Alle 49 (Vij) 86 29 25 77
Vuggestuen Kløvervangen
Kløvervang. 64 (Skd) 86 99 25 45
Vuggestuen Kroghsgade
Kroghsgade 1 (ArC) 86 17 38 36
Vuggestuen Leneshøj Leneshøj 25 (Brb) 86 25 52 46
Vuggestuen Lindegården
Pannerup. 7 (Tri) 86 23 17 30
Vuggestuen Rundhøj RundhøjAllé 2 (Høb) .. 86 15 71 16
Vuggestuen Silkeborgvej .
Silkeborgv. 88 A (ArC) 86 12 77 68
Vuggestuen Spliopper . Engdalsvej 6 (Brb) 86 26 34 01
Vuggestuen Spurven Gudrunsvej 34 (Brb) .. 86 25 71 25
Vuggestuen Trekanten . Kildehøjen 4 (Ris) . 86 21 11 24
86 21 13 25
Vuggestuen Valmuen .
Kantorvænge. 35 (Ris) 86 21 54 12
Vuggestuen Ved Æbletræet .
Gammelgårdsv. 24 A (Åbh) 86 15 03 50
Vuggestuen Østerbo Øster Alle 50 (Vij) 86 14 84 12
Vuggestuen Åkanden . Åvænget 1 (Egå) 86 22 96 26
Vuholm Ditte Aagaard Rudbjergv. 14 (Hat) 87 61 87 18
Vukelic Predrag JohanLangesV. 7 (ArC) ... **Hemmeligt nr.**
Vulkano Vroldv. 57 (Skn) 86 52 01 67
Se annonce under:
Dæk og dækservice
Vulli Srikar Langørvej 31 (Til) 35 13 23 55
Vulvig-Kristensen K E
JyllandsAllé 105 (Høb) 86 14 24 10
Vuong Deha Sanh MøllevangsAllé 56 (ArV) .. 86 24 00 20
Vuust Peter Trygsvej 9 (Åbh) 86 15 94 71
Vv Entreprenør Aps Tingv. 55 (Hns) 86 99 54 84
Vvs Centeret Aps Gåseagerv. 14 (Egå) 70 26 00 88
86 21 00 08
VVS company A/S Viaduktvej 5 A (Vij) 86 14 42 00
Se annonce under:
Blikkenslagere
VVS-installatører
VVS Discount Engros
AxelKiersV. 18 B (Høb) 86 29 35 66
Vvs Discount Engros Sandmosev. 84 (Høb) .. 86 27 56 44
VVS Firmaet Carl C. Hansen ApS
Engdalsvej 78 D (Brb) 86 28 21 00
Vvs/Installatør Jørgen Nielsen
Svalevej 25 (ArV) 86 15 35 14
Vvs Multi-Service Astrupv. 6 (Hat) 86 98 97 00
Vvs Sælg Aps Sindalsvej 15 (Ris) 86 15 45 50
86 15 45 52
87 41 36 00
VVS Service Oktobervej 41 (ArV) 86 10 66 55
Vvs-Shoppen.dk SørenNymarksV. 15 (Høb) . 87 37 40 30
VVS TEAM ApS J.P.LarsensV. 38 C (Brb) 70 20 82 09
VVS-INSTALLATØRER se Fagregisteret
VW Club Århus Sønderskovv. 87 (Lys) 20 94 05 04
Parameswaran VythHingam
Alpedalen 12 (Hns) 26 27 57 00
Væddeløbsbanens Restaurant/Kokken & Butleren Observatorievej. 2 (ArC) 86 14 07 11
Væggemose Bente & Jacob
Hjortevej 55 (Hin) 86 98 85 08
- **Birgit** Grønhøjv. 59 (Haj) 86 94 10 32
- **Michael** Sdr.Ringg. 61 (ArC) 32 18 05 30
- **Poul Erik** Lystenlund 47 (Sol) 86 92 63 66
- **Stefan Højen** Kløverv. 36 (Hin) 32 14 14 97
- **Ulla & Erik Bendix Jensen**
Lystrupv. 231 (Lys) 86 24 83 25
Vægtbutikken Aps Vejlbjergv. 12 (Ris) 86 17 00 20
Vægter Bo Nygårdsparken. 12 (Gal) 86 16 36 91
Vægter Søren, Tømrerfirmaet
Stillingv. 508 (Haj) 86 20 17 96
Se annonce under:
Tømrere
Vækild Peter
H. Pontoppidans Gade 28 (ArC) 86 19 72 21
Væksthus Midtjylland Åbogade 15 (ArN) 70 22 00 76
Væksthusene Møllevejen 10 (ArC) 86 13 76 08
Væksthuset, Vuggestuen
Jellebakk. 10 (Ris) 87 13 83 61
Værestedet Jægergårdsg. 107 (ArC) 86 13 62 30
Værestedet Den Gule Villa
Banealle 25 (Ham) 89 64 18 09
Værestedet Gyngehesten
Skelagerv. 3 (ArN) 86 78 31 32
Værestedet Holmstrup
Jernalderv. 245 (ArV) 86 24 82 89
Værestedet I Stjær Stjærv. 100 (Gal) 87 94 26 05
Værestedet Realskolen Ørstedsvej 3 (Hin) .. 89 64 18 18
Værge Anette NielsJuelsG. 71 (ArN) 32 14 42 04
Værkmester BM Brammer
HansTausensV. 12 (Vij) 86 14 18 17
Værkstedet LykkesholmsAllé 63 (Vij) 86 11 46 50
Værkstedet Bodega KoltØsterv. 33 (Hss) 86 28 42 45
Værkstedet Crypt
Skt.PaulsKirkepl. 9 B (ArC) 21 63 58 05
Værkstedet/Værksted F/Pensionist
Østerg. 40 (ArC) 86 19 53 21
Værkstedet Aarhus Nord
Katrinebjergv. 83 (ArN) 87 40 26 00
Værktøj Søren Kristoffersen
Balskildev. 21 (Sol) 87 88 00 13
Værtindeshop Lystrupv. 41 (Ris) 86 18 10 40
Værtshuset Nørre Alle 61 (ArC) 86 18 04 05
Værtshuset Restaurant Nørre Alle 61 (ArC) 86 13 07 29
Værum Byg og Montage Rugvej 6 (Gal) 30 94 91 97
Værum J P Isenkræm. Grønneg. 10 (ArC) 86 20 15 56
- **K V** reprs. Tornagerv. 15 (Ris) 86 17 85 59
Væth Signe Stadion Alle 6 (ArC) 87 30 09 59
Væver Helle Skovgaardsg. 16 (ArC) 86 13 28 51
- **Lisbeth** Uveavej 2 (Mår) 86 29 10 09
- **Søren** vognmd. HørretByv. 16 (Mår) 46 93 42 71
86 29 42 20
Vøhtz Jacob BrobjergParkv. 35 (Egå) 86 22 56 53
Vøicker Anita & Axel Kløvervang. 13 (Skd) .. 86 99 13 05
- **Flemming Willy** kriminalkommisær
Manbjergv. 35 (Skd) 86 99 24 32
Vølker Ulla Nielsen NielsJuelsG. 55 (ArN) 86 11 38 11

Vølu

Vølund Kriss Gl Randersvej 59 (Ham) 33 79 57 26
Vaaben Dikde Kjær Kløvervæng. 99 (Skd) 86 99 28 38
- **Finn** Ibisvej 7 (Skd) 86 99 20 98
- **Henri** Piganavej 1 (Mår) 86 29 22 30
86 29 68 30
- **Lars** Asmusgårdsv. 126 (Lys) 86 13 80 42
- **Lise** MarselisborgAllé 6 A (ArC) 86 18 26 79
Vaabenbrødreforeningen I Aarhus
HolmeMøllev. 24 D (Vij) 86 12 04 85
Vaabengaard Julie Vibyvej 47 (Åbh) 86 13 28 21
Vaag Michael Skovpark. 19 (Ris) 86 24 55 80

W

Wacher Helle Emiliehøj 14 (Høb) 86 16 86 41
- **Lisbet** P.HeisesV. 9 (ArC) 86 14 54 01
Wacherhausen B B & M True Byvej 13 (Til) . 86 24 20 31
- **Frank** Lyngsving. 15 (Til) 86 24 11 62
- **Lars** Klosterg. 52 (ArC) 32 13 34 38
- **Svend Holm** Søhøjen 30 (Til) 32 16 63 88
Wacherhausen Tommy entrepr.
Fårupvej 62 (Sab) 86 24 34 38
Wachmann Ole Jernalderv. 386 (ArV) 86 24 62 08
Wachowiak Michael Brunevej 6 (Egå) 87 43 07 37
Wacker Neuson A/S Randersv. 346 (ArN) ... 86 23 17 77
Wackerhausen Sten Fårupvej 114 (Sab) 86 24 69 01
Waclawczyk Jerzy Rydevænget 7S (ArV) 88 19 71 85
Wad Landskabsarkitekter
Dr Margrethes Vej 71 (ArN) 86 52 17 77
Wad Helene Cand.Psych
DalgasAvenue 10 (ArC) 42 54 58 66
Wad Søren Kongsgårdsv. 4 (Vij) 88 17 43 06
- **Søren Kristian Nellemann**
Kongsgårdsv. 4 (Vij) 86 77 06 93
Wadsager Ellnor Flintebakk. 91 (Ris) 32 15 71 80
- **Michael** Skolev. 25 (Gal) 86 94 63 84
Wadskjær Bente & Preben
Abildhøjv. 32 (Vij) 86 29 23 87
Wael Ole el-montør Hesselballev. 52 (Hjo) 86 99 21 54
Wagener Helle Louise
Moselunden 39 (Mal) 86 99 87 15
- **Line** Solbakk. 3 C (Ris) 86 10 28 62
Wager Peter Byv. 12 (Hat) 65 91 82 49
Wagner Finlandsg. 10 (ArN) 72 45 45 85
Wagner Sønderg. 22 (ArC) 72 45 45 86
Wagner Brabrand Gudrunsvej 7 (Brb) 72 45 45 84
Wagner Annbritt Spanien 9 B (ArC) 43 41 55 26
- **Betty** RosenvangsAllé 134 (Høb) 86 14 09 96
- **Børge & Lissy** Pilegårdsv. 176 (Hss) 86 28 48 99
- **Dennis** Vesterg. 51 (Hat) 87 61 00 50
- **E** Sjællandsg. 23 (ArC) 86 12 07 08
- **Jesper** Majdalen 11 (ArV) 86 16 24 91
- **Jørgen** Jernalderv.enge. 42 (Brb) 86 24 86 98
- **Lars Winther** Æblehaven 81 A (Høg) ..... **Hemmeligt nr.**
- **Mads** RudolphWulffsG. 20 (ArC) 32 15 15 36
- **Maria-Louise** Engtoftev. 8 (Hjo) 86 11 05 09
- **Mette & Rasmus** Elværksvej 17 (Gal) 86 94 40 44
- **Niels & Stella S. Nielsen** Jupiterv. 5 (Hin) . 86 91 22 23
Wagner-Nielsen D & B Kristiansen
KastedByv. 7 (ArN) 86 24 06 28
- **Peter Houmann** cand.jur.
Holmev. 1S7 (Høb) 86 19 36 21
- **Ralf Rainer** Søskrænten 89 (Vij) 87 38 13 33
- **Ruth** Hougårdsv. 26 (Brb) 86 26 25 60
- **Sophia** Skrydstrupv. 9 (ArN) 32 12 06 85
- **Stig** Neptunvej 71 (Vij) 86 14 06 53
Wagtmann Sonja & Uffe Frisenholt 46 (Trj) 86 29 38 82
Wahl Jonna & E S Skovlundgårdsv. 55 (Vij) . . 86 28 36 20
Wahlberg Aps Jægergårdsg. 152 (ArC) 86 18 14 20
Wahlberg Dorte afspænd.pæd.
Gl.Kirkev. 40 (Hjo) 86 74 00 39
Wahlberg Mads Jægergårdsg. 152 (ArC) 32 11 14 20
Wahlers Vibeke Engelundsv. 220 (Vij) 86 27 70 74
Wahlfelt Bent Thulevej 11 (ArN) 86 10 11 30
Wahlqvist Poul Erik SaralystAllé 45 (Høb) ... 86 27 46 65
Wahlstrøm Torben Landsbyvæng. 5 (Gal) ... 86 95 46 90
Wains Else Marie Møfleg. 6 (ArC) 86 12 29 83
- **Lise** Flakvej 1 A (Ris) 86 17 75 89
Wais Habibo Osman Illerupvej 15 (ArN) 48 44 46 77
- **Shaima Rasoul Redha**
Jettesvej 17 (Brb) ..... **Hemmeligt nr.**
Walch Bente OtteRudsG. 57 (ArN) 86 14 28 99
Walde Mikkel HolmeParkv. 151 (Høb) 87 34 07 14
Waldeler Bente sygepl.
Bygervej 94 A (Bed) 86 93 71 01
Waldh Herdis Dunker Trøjborgv. 60 (ArN) .. 86 10 13 78
Waldman Irene Viborgv. 837 B (Sab) 86 94 95 02
Waldstrøm Bente Kalkærpark. 1S7 (Høb) 86 22 22 12
- **Bodil** Janesvej 31 (Brb) 87 45 01 48
- **Ejvind** Ternevej 33 (Ris) ..... **Hemmeligt nr.**
- **Ejvind** ing. Ternevej 33 (Ris) 86 17 57 71
- **Hellen** C.A.ThyregodsV. 76 (Åbh) 86 25 00 81
- **R** Augustenborgg. 21 B (ArC) 86 11 69 42
- **Rita** Augustenborgg. 21 (ArC) 82 43 57 57
Walhovd Helge lektor cand.real.
Vennemindev. 70 (Lys) 86 23 13 52
Walin Janne Ellekærpark. 23 (Hns) 86 99 51 70
- **Janne Kjølsen** Ellekærpark. 23 (Hns) ..... **Hemmeligt nr.**
Waltzeda Seyid Aldersrov. 39 (ArN) 86 16 77 77
Walldngdogs.Dk Torvevæng. 216 (Trj) 31 23 17 23
Wallberg-Andreasson Per
VilhelmBeckSV. 61 A (Vij) 35 14 17 59
Walle Per BrobjergParkv. 9S (Egå) 86 22 96 44
Wallén Heldi & Peter Jelshøjv. 109 (Mår) 86 29 43 07
Wallentin Mikkel Kærv. 9 A (Åbh) 86 12 69 12
Wallmann Kirsten Vibeke Tirstrupv. 6 (Ris) 86 17 87 57
Wallner Torben Overskovv. 53 (Høg) 87 49 90 40
Wallse Sigrit Kjær Agernvej 37 (Bed) 86 18 18 84
Walsh Ellen Maria Høvængert 21 (Vij) 86 11 61 82
Walsted B BrobjergParkv. 93 (Egå) 86 22 69 31
- **Bente** Møllevang. 23 (Hin) 86 98 69 08
- **Elly** Vermundsv. 26 (Hat) 86 98 18 92
- **Gitta K** Laskedalen 32 (Brb) 86 24 38 03
Walsøe Anette Ndr.Strandv. 149 B (Ris) 86 17 48 60
Walther Gert dispon. HansBrogesG. 49 (ArC) . 86 12 11 05
- **Kaja** Havkærvæng. 238 (Til) 86 10 36 10
Walters Dylan dyw. DeMezasV. 18 (ArC) 86 10 01 94
- **Lena Seffingvraa** VejlbyRingv. 44 (ArN) 86 10 59 32
Walther Bjarne Skovlundsv. 19 (Høg) 86 95 14 22
- **Gunnar Heinrik & Eva**
Græsvangen 55 (Til) 86 24 02 05
- **Henrik** Elmely 10 (Skd) 86 99 31 82
- **Jan** Blåbærhaven 31 (Lys) 86 22 27 23
Walther Kjeld fotogr. Lerbjergv. 22 (Hat) 86 95 05 78
- **Lukas Jürgen** Lottesvej 21 (Brb) 32 18 68 80
- **Tina** Vedhavevej 27 (Sab) 86 94 94 90
- **Ulla Holmboe Walther & Kim**
Kornmodsbakk. 130 (ArV) 87 44 09 64
- **Aase** beskæft.vejled. Ringkøbingv. 16 (ArC) 86 18 26 75
Waltoft Anne BøgeskovHøv. 113 (Vij) 86 28 63 63
- **Lars** Viborgv. 857 (Sab) 86 94 88 52
Waltronic Postvej 22 (Hin) 86 91 18 00
WAM Scandinavia A/S Italiensv. 4 (Ham) 87 62 20 00
Wamberg Gitte Mejltyv. 9 (Egå) 86 18 78 63
Wami Bulto Chachissa
Rydevænget 15 (ArV) 54 62 45 25
Wammen Thorkild past. emer.
Sdr.Ringg. 2 (ArC) 86 19 04 29
Wandahl Broder & Kirsten
Skejbypark. 133 (ArN) 86 78 53 08
- **Gitte** MarselisBoul. 134 (ArC) 86 14 49 38
- **Janne & Poul** Højrisv. 10 (Ris) 86 19 43 93
- **Lalla** Kalov. 22 (Hns) 86 99 64 97
Wandall Torben Rantzausgavev. 4 (Sol) 86 92 84 81
Wandbæk John Sten Stenalderv. 57 (Brb) 82 43 63 00
- **Sanne Baj** FridtjofNansensV. 91 (ArN) 86 10 51 48
Wandel Carl F prof. Arnakvænge 1 (Høb) 86 27 24 78
- **Christian** Silkeborgv. 168 (ArC) 32 11 21 16
- **Sigurd & Lotte** OleRømersG. 5S (ArC) 86 18 36 55
Wang, Akupunkturklinik
Silkeborgv. 508 (Brb) 86 18 08 78
Se annonce under:
Akupunktur
Wang Aiqun Korsagerv. 6 (Åbh) ..... **Hemmeligt nr.**
- **Birgitte Stougaard Pedersen & Morten**
Asmusvej 13 (Hjo) 86 78 90 38
Wang-Lauritsen Frank
Skærgårdspark. 21 (Egå) 32 20 85 32
- **Marlene** Sadelmagertoft. 130 (Høb) 86 29 76 12
- **Mette** Byagervej 177 (Bed) 86 93 64 70
- **Mlao** Kløvermarkv. 9 (ArN) 32 18 18 68
- **Nina Leunbach** Skelagerv. 300 (ArN) 87 41 00 87
- **Peter & Lotte Essebo Olsen**
Stationsg. 26 (Ris) 86 20 96 52
Wangen Freddy Lundbyesg. 8 (ArC) 86 12 39 51
Wangsøe Orla Møllevang. 123 (Ham) 86 96 54 50
Wann Mette Østergårdsv. 296 (Sol) 35 10 28 76
- **Svend** O.I.OffersensV. 1 (Åbh) 86 25 66 15
Wannasave Af 2004 A/S Østerg. 1 (ArC) 70 22 27 65
Wanner Henrik læge Svanlevvej 37 (Hss) 87 38 16 17
Wannesson Olafur
Bispehavev. 127 (ArV) ..... **Hemmeligt nr.**
Wanninger Elly Mejlevæng. 23 (Til) 86 24 24 62
Wanscher Helle & Torben
Strandtoft. 56 (Egå) 86 74 20 34
Wantzin Bente TendrupMøllev. 77 (Hns) . **Hemmeligt nr.**
Warberg Lonnie Helene
Skovhøj 16 (Hss) ..... **Hemmeligt nr.**
Warburg Ida Skelbækvej 7 (Rik) 86 17 94 92
Warda Warda Odesho frisør
EdwinRahrsV. 32 (Brb) 86 25 17 11
- **Warda Odisho** Brynhøjvæng. 21 (Til) 86 24 88 56
Warde Ahmad Hussein Ryhaven 109 (ArV) . 86 25 10 39
Wardi Walid Wadih
RosenvangsAllé 258 (Høb) 86 27 69 98
Wardinghus Åse Porsevæng. 16 (Hss) 86 28 66 61
Warmedia Bissensg. 16 (ArC) 24 82 22 60
Warming Anette & Erik
Majsvænget 10 (Mal) 86 93 35 14
- **Bent & Else** Bekkasinv. 12 (Høb) 86 27 62 82
- **Birte** Tousparken 22 (Åbh) 86 25 61 25
- **Claus** Hadersievg. 8 (ArC) 86 11 37 37
- **Esther** Østermøllev. 7 (Tri) 54 62 84 50
- **Frode** urmag. Langeliniepark. 3 B (ArC 86 11 46 81
- **Ib Tonny** brandmd.
JensBaggesensV. 100 (ArN) 86 10 72 73
- **Janice Jessie** Urmagertoft. 9 (Høb) 35 13 25 74
- **Jens & Ulla** LykkesholmsAllé 24 (Vij) 86 14 37 66
- **Klaus** Novembervv. 14 A (ArV) ..... **Hemmeligt nr.**
- **Lars & Tine Rønnow** Lyngv. 27 (Ris) 86 17 17 62
- **Lotte** Løgtenvej 15 (Hns) 86 22 46 43
- **Mads** Søg. 13 (ArC) 86 12 08 87
- **Marc** Hindbærhaven 52 (Lys) 86 22 22 42
- **Sidsel Petersen** OlofPalmesAllé 42 B (ArN) 32 11 65 48
- **Svend** Snovdrupv. 20 (Mal) 86 93 36 40
- **Aase** Kirstensv. 13 (Brb) 86 25 41 92
Warncke Christian Stenhusev. 15 (Hns) 39 40 30 02
- **Christina & Jørgen Aaberg**
Elishøj 16 (Skd) 45 81 86 92
- **Esbern** Sdr.Mosev. 21 (Hns) 86 99 52 54
- **Gunnar** kontr.ass. Bendstrupv. 81 (Skd) 86 99 13 57
Warnich Anna Augustenborgg. 27 (ArC) 86 13 27 41
- **Carsten** Nyborggade 4 (ArC) 86 19 96 94
- **Carsten & Mette** J.P.LarsensV. 26 (Brb) 86 26 03 88
- **Peter & Helle Thyre** Kløvervang. 9 (Skd) .. 86 99 28 60
Warnsdorf Mikael Georg
Hovhedevej 20 (Hat) 86 98 38 66
Warrer Birgitte Englodden 5 (Mår) 86 29 82 12
- **Finn** organisat.ch. Søtoften 12 (Egå) 86 22 33 93
- **Jørn** Holmstruphøjv. 30 (ArV) 86 24 01 46
- **Kirsten** Kystvej. 6S (ArC) 86 19 37 24
- **Louise** Smoven 11 (ArN) 86 76 36 32
- **Peter** Vest.Skovv. 4 (Ris) 86 17 46 25
- **Peter & Eva** Svendgårdsv. 40 (Bed) 86 93 61 15
Warrhou Elsemarie Åbyhøjgård 76 (Åbh) 86 25 18 40
Warsame Faduma Abdi Dortesvej 33 (Brb) . 88 70 74 67
- **Johro Daar** Kjærslund 22 (Vij) 82 43 53 80
- **Mohamed Hassan** Åbyhøjgård 26 (Åbh) 48 44 59 55
Warthoe Henrik Fønss
Augustenborgg. 25 H (ArC) 86 11 71 12
Warthou Frits Kastedvej 5 (Til) 86 24 51 85
Washburn Pilar & Gustaf Bruze
Finderupv. 5 (ArC) 39 18 50 00
Washeim Marianne Ballesvej 22 (Hns) 86 99 79 29
Washington Lis Bjertrupv. 25 (Høg) 86 92 21 20
Washington Restaurant
LystrupCenterv. 85 (Lys) 86 22 51 93
Washuus Hanne Blomstervæng. 30 (Til) 32 13 14 17
Wasniovski H Næringen 75 (Ris) 86 21 38 87
Wasuge Dahir Ibrahim
Fuglebakkev. 80 (ArV) 87 76 20 02
Wasyl Shawen Rydevænget 77 (ArV) 76 75 90 91
Watanarojn Pakawadee
Tousparken 12 (Åbh) 32 12 61 69
Water Living Bredg. 51 (Mal) 46 92 00 37
Watergames. Dk (Martin Clemmensen)
Egå Havvej 21 (Egå) 38 33 11 33
Watermark Denmark A/S Datav. 26 (Bir) ... 45 94 01 01
WATERPROOF Engineering A/S
SørenNymarksV. 4 (Høb) 87 47 74 78
Waterztop I/S Højlundspark. 49 (Sol) 22 45 92 84
Watson Darryn Carl Svendsgade 8 (Vij) 86 11 87 82
Wavin Wavinvej 1 (Ham) 86 96 20 00
Wawrzyniska Joanna Lupinvæng. 1 (Høg) ... 86 92 49 77
Wax by Mæsja DeMezasV. 18 (ArC) 27 20 27 23
Waxis Frederiksg. 16 (ArC) 86 13 83 33
Way Britta VejlbyToften 61 (Ris) 86 21 56 96
- **Lene** Elevvej 6 (ArN) ..... **Hemmeligt nr.**
Waypoint Communication Aps
EgåStrandv. 106 (Egå) 70 27 77 71
Waysi Rawand TranbjergHovedg. 31 (Trj) ... 86 29 26 00
Wazire Mohammead
Elgårdsminde 117 (Hin) 86 91 05 84
- **Palstoon** Ekkovej 2 (Hin) 86 98 53 83
Waziri Salehuddin Gudrunsvej 76 (Brb) 58 51 31 30
WCB Ice Cream GrahamBellsV. 6 (ArN) 87 41 20 00
Wcb Ice Cream A/S GrahamBellsV. 6 (ArN) .. 87 41 20 01
We Are Small Doktorbakk. 6 (Tri) 20 71 39 33
Web Design Pro. Dk Og Dansk Engelsk
Violvej 4 (Hns) ..... **Hemmeligt nr.**
Web-Shoppen Nordmarksv. S (Gal) 70 22 73 22
Telefax 70 22 76 22
Webbook Åbogade 15 (ArN) 87 34 56 20
webdanmark.com Sønderhøj 7 (Vij) 70 20 16 19
Weber Anette Rønvangen 182 (Hin) 86 11 00 81
Weber-Esmann Marie Louise Hald
Kirkemosev. 12 (Skd) 38 74 78 96
- **Rasmus Lauszus** Kirkemosev. 12 (Skd) .. **Hemmeligt nr.**
- **George** Skt.AnnaG. 1S (ArC) 86 17 41 64
- **Jens** Kornblomstv. 1 (Til) 86 24 73 05
- **Laura & Henrik Engelbrecht Svensen**
Stadion Alle 44 (ArC) 32 10 79 07
- **Leif** Sdr.Ringg. 11 (ArC 86 11 20 46
- **Leif** Østerg. 67 (Hat) 86 98 14 31
- **Per** Kildevang. 8 (Hin) 86 98 83 82
- **Poul Erik** o.ass. Tornskadev. 6 (ArV) 86 16 05 29
- **Roy Edwin** Vestervang 35 (ArC) 86 18 92 62
- **Søren** Regenburgsg. 8 (ArC 86 76 19 10
- **Tage Birger** dir. Sløvænget 3 (Til) 86 24 12 62
Webglobe A/S Sønderhøj 46 (Vij) 70 27 20 20
70 27 20 30
Webike Århus A/S Viborgv. 157 B (ArV) 70 22 99 51
Weble Rune Odensegade 38 (ArC 86 16 74 77
Webraket JanusLaCourSG. 7 (ArC 30 22 54 17
Webzoo Klosterg. 60 (ArC 70 20 00 22
Weckesser Per Heinrich
Holmstruphøjv. 21 (ArV) 86 62 28 14
Wedel Kirsten Kirkeskovv. 48 (Ham) 86 96 02 04
- **Kirsten** Stockholmsg. 7 (ArN) 86 10 44 84
Wedel Lone sygepl.
SkæringStrandv. 36 (Egå) 86 22 01 83
Wedel Photo (Finn Wedel)
Østergårds Alle 213 (Høg) 86 11 47 26
- **Tina** Chr.X'sV. 208 (Høb) 86 14 29 46
Wedell I lensgr.i. PøtMøllev. 1S (Ham) 86 96 32 99
Wedell-Wedellsborg A univ.lekt.
Stadion Alle 52 (ArC) 86 11 00 18
Wedell-Wedellsborg Birgitte Høvej 5 (Lys) 86 23 05 22
Wederkinch Jette Bülowsgade 59 (ArC 86 13 74 72
Wedermann Henrik Korshøjen 49 (Ris) 86 18 59 08
Weeke Jørgen læge Ørvadsv. 5 (Brb) 86 26 21 96
Weeks Karen Krabsen Vesterv. 10 (Haj) 86 13 96 96
Wefri A/S Linen 62 (Ham) 86 96 14 00
Weg Scandinavia Denmark Filial Af Weg
Scandinavia Ab Anelystpark. 43 B (Til) 86 24 56 88
Wegeberg Bent lods Smedebakk. 23 (Hjo) ... 97 83 14 25
- **Mark Lyngaa** Teglgårdsv. 5 (Høb) ..... **Hemmeligt nr.**
Wegener Bo Johs.Ewalds Vej 41 (Åbh) 87 41 65 76
- **Christina** Nyv. 2 (Mal) 86 92 25 47
- **Jan H.** Saralystpark. 10 (Høb) 86 27 47 25
- **Karen & Ole** Skolepark. 124 (Bed) 86 15 58 00
- **Kim & Betina Larsen**
Skæringvang. 18 D (Egå) 87 69 60 70
- **Klaus** Møllesti. 48 (ArC 86 13 66 52
- **Mogens** Højmarkvej 1 (Høb) 86 27 36 45
Wegge Margit Jonna
Trillegårdsv. 93 B (ArV) 86 75 31 75
Wegger E lær. Irisvej 6 (Vij) 86 14 21 60
Wegger Lotte Bjørnøvæng. 15 (Til) 86 24 99 88
Wegner Lutz Grenåv. 746 H (Skd) 86 99 33 36
- **Mette** Hjulgårdsv. 9 (Tri) 86 19 93 43
Wehding Jonas ThomasNielsensG. 3 (ArC 32 12 23 75
Wehner Hanne Åtoften 9 (Egå) 86 17 16 04
- **Jeppe** Ådal. 17 (Hat) 86 16 49 96
- **Karin** Ladegårdsbakk. 4 (Tri) 86 98 91 87
- **Peder & Birgit** Skodshøjen 43 (Ris) 86 21 47 49
Wehner Per Konsulent
Kunnerupvang. 12 (Hss) 20 21 77 28
- **Per** afd.ing. Kunnerupvang. 12 (Hss) 86 28 42 28
- **Trine** Frejasv. 2 (Hat) 86 16 93 81
Wehrle Judith Montanag. 64 (ArC 86 76 19 74
Wehrs Kim & Anne Marie Østergaard
Solkilnv. 48 (Egå) 86 22 15 08
- **Mogens** Ramsøvej 49 (Hin) 86 91 20 28
Wei Luo Reginehøjv. 27 (ArN) 86 16 68 29
Weibel Anne Marie lær.
JacobAdelborgsAllé 3 (Ris) 86 17 55 37
- **Benny** J.L.HeibergsV. 7 (Åbh) 86 25 41 01
- **Dan** Smedebakk. 9 (Mke) 86 25 80 26
Weibel Frimærker Fredensg. 20 (ArC 86 12 07 55
- **H & Lise-Lotte Jochumsen**
Julsøvej 446 (Ris) 86 17 33 75
- **Helle Balla** Dr Margrethes Vej 31 (ArN) 86 10 42 63
- **J** Aldersrov. 3 (ArN) 86 16 45 52
- **Jakob Kjær** MarselisborgAllé 9 B (ArC 86 13 53 36
- **John** Abildgade 21 (ArN) 86 16 60 57
- **Lars** Børupvej 34 (Trj) 86 29 57 17
- **Leo** Solsortev. 1S (ArV) 86 15 64 41
- **Michael** Hirsevang. 6 (ArN) 86 16 45 35
- **Nis Kjær** Brendstrupv. 104 (ArN) 86 18 95 68
Weibrecht Agnes Skovvangsv. 99 (ArN) 86 10 79 20
- **Doris & Per** CarlBlochsG. 19 (ArC) 86 12 87 30
- **Karen** TietgensPl. 7 (ArC 86 12 45 73
Weibull Carin B.S.IngemannsV. 10 (Åbh) 86 15 44 67
Weicher Finn Mogens Baldersvej 2 (Hat) 86 98 39 50
- **Mogens** Odinsv. 2 (Hat) 86 91 55 77
Weichert Annette Ballesvej 71 A (Hns) 87 85 01 08
- **Jørgen** TendrupMøllev. 19 (Hns) ..... **Hemmeligt nr.**
- **Jørgen** ing. TendrupMøllev. 19 (Hns) 86 99 20 41
- **Lars** Ndr.Strandv. 166 (Ris) 86 17 68 61
Weidemann Annette
Vilh.BergsaesV. 3 (ArV) 86 10 38 14
Weidinger Sten OlafRudesV. 6 A (Høb) 86 27 30 88
Weilen Lissy JensIbsensV. 32 (Mal) 86 93 06 03
Weier Ebbe dir. H.GiersingsAllé 13 (Høb) 86 27 29 31
- **Johnnie** Tjørnevæng. 14 (Mal) 86 92 69 89
Weiercke Malene & Thomas Withen
Skibbyv. 49 (Haj) 87 48 33 22
Weigelt Jens Åge & Gitte Jonsbak
Ladefoged Framlevvej 3S (Haj) 86 94 20 32
- **Kirsten & Aage** Ulfesvej 6 (Hat) 86 98 16 97
Weiglin Kim Dung Lindholmv. 10 (ArN) 86 27 80 47
- **Tom** arb.stud.tekn. Vibevej 11 (Ris) 86 17 46 48
Weihrauch Kent Kirsebærv. 63 (Sab) 86 25 84 90
- **Lise** kjolesyer. Bjørnkærv. 15 (Sab) 86 94 84 71
87 30 06 29
Weiland Edna StennehøjAllé 236 (Høb) 86 27 93 92
- **Flemming** rekl.fotogr. Adelv. 8 (Ris) 86 17 40 46
- **Ruth** LindåMøllev. 9 (Skd) 86 99 98 38
Weile Charlotte & Lars Ottosen
KnudRasmussensV. 8 (ArN) 86 16 53 87
Weiler Laurent & Helle Ejstrup Jensen
Silkeborgv. 583 (Brb) 86 25 90 27
Weiling Hanne Skovbjergv. 1 (Høb) 86 27 52 59
- **Jis** fuldm. Vibevænget 29 (Gal) 86 95 41 77
Weiming Liu Septemberv. 17 (ArV) 86 75 06 82
Weinhard Johannes Sandbakken 97 (Høb) ... 87 36 10 94
Weinholt Tina Weinholt
VejlbyToften 362 (Ris) 86 21 52 04
Weinkauff H elektr. MarselisBoul. 30 (ArC .. 86 12 27 24
- **Marianne & Peter Hoffmann**
Solhøjpark. 29 (Gal) 86 95 03 59
Weinreich Claus Moisen Egevænget 5 (Trj) 86 29 16 58
Weinreich Dorthe Krogh
Hirsevæng. 114 B (Gal) ..... **Hemmeligt nr.**
- **Frank** Ormslevv. 74 (Vij) 82 43 76 74
- **Glenn Sandborg** faglær.
Koldkærvej 3 (Hjo) 86 23 27 74
- **Hans** Marselisv. 11 (ArC) 86 11 85 25
- **Jørgen** Majvej 30 (ArC) 86 15 98 02
- **Mogens** red. Ringgårdsv. 6 (Høb) 86 11 03 06
- **Susanne Thellgaard** SørenLoftsV. 3S (Vij) . 86 28 26 16
- **Tine & Ida T Steffensen**
Flintebakk. 177 (Ris) 86 13 36 93
- **Trine Barrett & Morten**
Smedebakk. 53 (Hat) 86 18 46 60
- **Vivi** Glænøvæng. 20 (Til) 86 24 11 16
Weinrich Dorthe Hirsevæng. 114 B (Gal) 86 94 61 71
- **Jette & Claus Nielsen**
Torshøjvæng. 30 (Hss) 87 49 90 59
Weinrich Mette tandl.
Tordenskjoldsg. 19 (ArN) 86 16 80 01
Weis Christine Grønneg. 8S (ArC 86 20 11 41
- **L** Hammershusv. 66 (ArV) 86 10 00 52
- **Michael** Elverdalsv. 118 (Høb) 86 72 59 59
87 36 06 18
- **Mohammad** Janesvej 9 (Brb) 97 52 25 21
- **Poul** SkæringKirkev. 14 (Egå) 86 74 05 14
Weisbach Jacob Gartnerhaven 5 (Skd) 86 10 05 72
86 10 93 72
Weisberg Niels Peder Sønder Alle 5 (ArC ... 86 13 00 62
Weisbjerg Gunhild astrol.
Udsigten 17 (Brb) 86 26 00 56
Weisbjerg Mette Thomsen
Onsholtvej 206 A (Vij) ..... **Hemmeligt nr.**
Weiss Berit Rosenvæng. 65 (Høg) 86 92 42 80
- **Carsten** Digtergangen 17 (Åbh) 35 12 78 02
- **Dieter** Vesterg. 79 (ArC) 86 13 70 73
Weiss L G dameskr. Majvej 19 (ArV) 86 15 43 25
- **Lisbet** SkæringKirkev. 43 (Egå) 86 74 00 61
- **Lone Bramming** Hørretløkk. 341 (Mår) 86 15 71 86
- **Poul** Skovfaldet 2 (ArN) 86 22 82 58
- **Susanne Maria** Chr.X'sV. 4 (Vij) 87 34 01 29
Weißschädel Wolfgang Elstedv. 53 (Lys) 86 23 16 43
Weistad Bjørn Klintev. 6 (Ham) 35 11 71 81
Weitemeyer Søren guldsm.
Borggade 3 (ArC) 86 13 81 42
Weitheft Bente & Christian
TåstrupSøv. 6 (Haj) 87 48 38 83
- **Christian** TåstrupSøv. 6 (Haj) ..... **Hemmeligt nr.**
Weitling E Lykkensdalsv. 12 (Brb) 86 26 30 26
Wejdemann Gerd Saralystpark. 11 (Høb) 86 21 36 10
Wejdemann Inger fuldm.
Egebæksvej 111 (Høb) 86 27 09 80
- **Jonas** Bogensvej. 1S (ArC) 32 21 09 07
- **Mikkel** Strandpark. 17 (ArC ..... **Hemmeligt nr.**
- **Peter & Lisbeth** Gyldenkronesv. 32 (Mår) . 86 29 81 89
- **Søren & Anna Højvangsv.** 67 (Vij) ..... **Hemmeligt nr.**
Wejding Jan Howden-Rønnenkamp
Storeg. 40 (Hin) 86 91 19 46
Weje Kaj Halmøvæng. 18 (Til) 86 24 07 82
Wejse Christian Bygvangen 2 (ArN) 86 10 68 25
Welander Jens MarselisBoul. 132 (ArC 86 14 99 26
Welcher Jess LudvigHolbergsV. 12 (Åbh) .. **Hemmeligt nr.**
- **Karin** kunderådg. C.F.JessensV. 3 (ArN) 86 12 93 91
Weldingh Bente Grenåv. 64S G (Skd) 35 14 31 66
- **Niels Ellekrog** Granatvæng. 30 (Gal) 86 26 53 38
- **Susanne** Tingv. 9 (Hns) 35 12 70 00
- **Trine** Grenåv. 647 E (Skd) 35 12 52 32
Wellbeing4u SkæringHedev. 418 (Egå) 20 64 00 63
Welle Heidi Dybedalen 1 (ArV) 86 16 62 42
- **Vibeke** Grøftehøjpark. 153 (Vij) 98 92 92 17
Wellejus Helle Ryhaven 36 (ArV) 32 20 60 57
Wellendorf Bente Kjærslund 18 (Vij) 86 72 20 16
- **Bente Floe** Kjærslund 18 (Vij) ..... **Hemmeligt nr.**
- **Dorthe** Kløverv. 13 (Høg) 87 68 07 22
- **Else** Grenåv. 70S (Skd) 86 99 32 38
- **Malene** Skovsgårdsv. 44 (Høg) 79 37 14 00
Wellendorph Kirsten Dal
Haslehøjv. 3 (ArV) 86 15 54 77
Weller Dan Elgårdsmindelund. 10S (Høg) 86 92 44 63
Welling Dorthe dowei
Fredensgårdsv. 40 (Høb) 86 10 61 93
- **Henrik** Præstehaven 46 (ArV) 86 15 64 02
Welling-Jensen Simone
Grøftehøjpark. 149 A (Vij) 32 17 51 72
- **Jette** ByvangsAllé 24 (Vij) 86 77 04 55
- **John & Britta Beyer** Brunbjergv. 1 (Sab) .. 86 23 15 76
- **Jytte** Damstræde 5 (Lys) 86 74 27 60
- **Rene** Gl Skolevej 4 (Gal) 87 54 60 04
Wellness For Kvinder ApS
JensBaggesensV. 90 H (ArN) 86 10 76 02
Wellness For Kvinder ApS
Stavneagerv. 11 (Egå) 86 10 76 00
Wellness For Kvinder 2008 ApS
Stavneagerv. 11 (Egå) 86 10 76 00
Wellness Aarhus (Ellen Marie Siebert)
Åboulevarden 39 (ArC 86 12 12 50
Wellnitz Kaare Bro Fynsgade 4 (ArC) 32 15 05 02
- **Rune Bro** Hjelmensg. 22 (ArC) 32 13 47 63
- **Thore Bro** HelgeRodesV. 11 (ArV) 32 11 47 63
Wells Annette Hornbek Randersv. 81 (ArN) 32 11 21 71
Wells Lisa M Roarsvej 9 (Åbh) 86 15 13 88
Welm Connie & Bille
Gl.Strandvangsv. 2 (Egå) 86 22 45 21
Weltzer Tobias Holtan Nørre Alle 55 (ArC . 86 13 72 17
**Wemmelund Astr

Wendt Peter & Gurli Terpv. 2 (Vij) 86 14 82 60
Wendtland Cathrine Assensgade 3 (ArC) 32 13 94 39
- **Lars** Kokskovvej 4 (Høg) 86 94 14 03
Weng Anders Søvej. 32 (Høg) 86 11 77 07
- **Erling** Moseparken 47 B (Til) 86 24 63 14
- **Kirsten** Plantagen 12 (Skd) 86 99 12 92
- **Linda Elley Lindgren** Frichsvej 26 (Gal) 87 54 05 88
- **P E** vognfør. Stenvej 99 (Høb) 86 12 87 14
Wengel Annemarie D.
Dr.LarsensV. 50 (Hat) 87 62 04 81
- **Helle Vangsø** Stavnsbakk. 14 (Ris) 86 21 33 34
- **Ib** Enovænget 37 (Til) 86 24 25 98
- **Michael** Helgolandsg. 18 (ArC) 32 11 67 49
- **Steen S.** Dr.LarsensV. 50 (Hat) 98 16 13 20
Wenneberg Mette Havbankev. 4 (Ris) 86 17 19 33
- **Oda Alma** Trankærgårdsv. 35 (TrJ) 86 29 11 72
- **Ole** autolak. Adelv. 19 (Ris) 86 17 68 43
- **Torben** Strandbakkev. 23 (Egå) 86 22 84 20
Wennike Irene Sønderg. 37 (Hat) 86 98 35 21
Wernshøj Orla Agernvej 59 (Bed) 86 93 60 52
Wenzel Ragnhild socialrdg.
Christiansg. 24 A (ArC) 86 18 24 04
Werenberg Mette & Flemming
Skovbrynet 89 (Ham) 87 77 09 07
Werge Eddy Nyborggade 2 (ArC) 86 18 00 16
- **Edith Geisler** Engdalgårdsv. 54 (Bed) 86 93 62 49
- **Inge** Tranekærpark. 7 (Ris) 86 21 72 18
- **Leif** Gl.Landev. 50 A (Tri) 35 10 07 05
- **Stefan** stwe Silkeborgv. 112 (ArC) 86 11 70 11
Werk Allan Holmevang. 7 (Høb) 86 27 70 11
- **Anni** JyllandsAllé 3 (ArC) 86 11 25 95
- **Eric** Finsensg. 51 (ArN) 86 10 86 68
- **Rudolf** bogtr. P.MønstedsAllé 9 (Høb) 86 27 40 13
Werks Grafiske Hus A/S
AxelGruhnsV. 1 (Høb) 86 27 51 44
87 36 07 23
Werks Grafiske Hus A/S
Bjødstrupv. 4 (Høb) 86 27 54 99
Werlauff Ulla fys.terap. Egebjergv. 21 (Brb) 86 26 03 19
Werling E Sletterhagev. 33 (Ris) 86 17 44 50
Werling Lasse Polluxvej 2 (Høb) 86 11 22 44
Wermuth Martin Bramstrupv. 53 (Hat) 87 67 56 09
Wermuth Mette Stationssti. 10 (Skd) 86 99 00 45
Wermø Tommy Gml.Landev. 38 (Mke) 86 99 65 66
Wernberg Mogens o.læge
Niels W.Gades Vej 8 (ArC) 86 11 26 11
- **Thomas** Sjællandsg. 17 A (ArC) 32 16 61 95
Wernblad Annie lær. Skodshøjen 21 (Ris) 86 21 16 58
Werner Anni RundhøjAllé 68 (Høb) 86 14 15 13
Werner Byg Klokbakken 11 (Hjo) 70 20 48 81
- **Børge** Kvædevej 47 (Høb) 86 27 28 38
- **John** Lethenborgv. 18 (Sol) 86 53 19 67
86 53 19 69
- **Mette Otto** HørretByv. 18 (Mår) 36 92 41 69
- **Søren** Koldkærvej 1 (Hjo) 86 99 99 98
- **Zaneta** Reginehøjv. 37 (ArN) 86 16 74 79
Werners Gourmet Danmark ApS
HarlevMøllev. 7 (Haj) 25 30 31 52
Werngreen Inger Vestervang 26 (ArC) 86 18 70 36
- **Niels Chr** Sarnsgade 18 (ArC) 86 13 54 53
Wesolowski Alicja Baumgarten
Skovgårdsvæng. 330 (TrJ) ..... **Hemmeligt nr.**
Wessberg Karin Marie
Mallinggårdsv. 85 (Mal) 86 93 85 19
- **Martha F** Hasselvej 4 (VrJ) 86 19 69 49
Wessel Bfb Grønneg. 64 (ArC) 86 12 00 18
- **Ib** Stokrosev. 63 (Bed) 86 93 65 84
- **Ole & Lola Jochumsen**
Skovlundgårdsv. 110 (Vij) 86 28 10 80
Wessel-Tolvig Siljan Østerg. 26 G (Ham) 86 28 83 66
Wessmann Charlotte Trillegårdsv. 71 (ArV) 86 75 03 36
- **Ella & Erik** Tjørnev. 41 (Hns) 86 99 71 28
- **Henrik & Inge Stensgaard**
Egebjergv. 103 (Brb) 86 26 54 94
- **Klaus** Balevej 19 (Mke) 87 85 62 22
West Gert & Karen Plougmann
Flintebakk. 166 (Ris) 86 21 40 02
West-Hansen Eigil Grøndalsv. 17 (Vij) 86 28 18 69
- **Iben H.** Pontoppidans Gade 34 (ArC) 32 16 20 54
- **Mark & Maryan Gokhin**
Enemærket 64 (Ris) 86 21 27 82
West Maskinland P Welling og Co ApS
Haraldslundv. 8 (Hin) 86 98 75 00
Westarp Karl-Heinz lekt. Attikavej 1 (Hjo) 86 99 93 87
Westberg Hanne VilhelmBecksV. 86 (Vij) 86 11 40 34
- **Irma & Elnar** Øst.Skolev. 7 (Gal) 86 94 50 03
- **Karl Johan** Nøsomhedsv. 17 (Brb) 86 25 67 74
- **Niels** Tretommerv. 57 (Ris) 86 17 96 60
Westberg Niels journ.
Tretommerv. 57 (Ris) 86 17 96 60
- **Per** Strandvangsv. 35 (Egå) 35 12 18 34
- **Rikke & Christian** Granstien 10 (Egå) 35 13 28 98
Westcome Renewable Aps
GunnarClausensV. 11 (Vij) 86 72 14 22
Telefax 86 72 15 22
Westenholz Lene Sofienlund 51 (Hns) 86 97 40 40
Wester Karen og Allan Graven 10 (ArC) 86 18 08 85
Wester Kirsten og Morten Kruse
Skodshøjen 1 (Ris) 86 19 17 75
Wester Robert fotogr.
LouisHammerichsV. 7 (ArN) 86 16 69 80
- **Thomas & Tina Nymann**
Skovsangerv. 27 (Hin) 86 91 05 20
- **V** Pilegårdsv. 38 B (Hss) 86 28 38 01
Westerberg I & T R Mortensen
Starupvej 63 (Mal) 86 93 30 01
Westerby Ilse Spongpark. 66 (Høg) 86 62 77 52
Westerdahl Mette Møller
Bogfinkev. 12 (Hin) 86 15 28 94
Westergreen Per L.A.RingsV. 48 B (Høb) 86 27 72 91
Westergaard A landl. Lykkenshøj 44 (Brb) 86 26 27 96
- **Anne Petersen** Søv. 14 (Brb) 86 26 18 17
- **D** Havbakkev. 51 (Egå) 86 22 73 35
- **E** sundh.pl. Vestervang 1 (ArC) 86 19 21 79
- **Flemming** bag.mest. Dalsvinget 16 (Høb) 86 27 33 07
- **Flemming** snedk. Kirstensv. 5 (Brb) 86 25 15 47
- **Gertrud** Novemberv. 23 (ArV) ..... **Hemmeligt nr.**
- **Gitte & Joakim** Vestergårds Alle 82 (Høg) 86 78 74 77
- **Gunnar** major Lykkensdalsv. 55 (Brb) 86 26 40 17
- **H** distr.mest. Rønvangen 226 (Hin) 86 98 71 70
- **Henrik** Dalstrøget 56 (Ham) 87 62 02 92
- **Jesper** Bærmosevej 13 (Tri) 86 15 68 69
Westergård Kai Ystadgade 11 (ArN) 86 10 22 47
- **Knud M** salgsch. Skovvangsv. 209 (ArN) 86 16 91 70
- **Kaare** Søballev. 13 (Gal) 86 95 02 07
- **Lindi** Haraldsmarkv. 11 (Hat) 35 13 25 66
- **Lindi Kirstine** Haraldsmarkv. 11 (Hat) ..... **Hemmeligt nr.**
Westergaard Lissy ApS
EdouardSuensonsG. 4 (ArN) 86 16 35 00
- **M** Banevej 6 (Mår) 86 29 03 10
- **Mads** Hjortensg. 9 (ArC) 32 17 93 41
- **Mikael** Sydbakken 22 (Haj) 86 94 10 22
- **Ole** Themsvej 5 B (Ris) 86 17 47 84
- **Otto** Højgårdsv. 24 (Høg) 86 92 18 03
- **Pia** Havremarksv. 22 (Haj) 86 29 39 41
Westergaard Pia Mosevænget 3 (Ham) 86 96 58 25
- **Rita** Sølystvej 20 (Egå) 86 22 06 19
- **Svend Erik** Espedalen 90 (Ris) 86 21 23 83
86 21 77 47
Westergaard Søren HansBrogesG. 19 (ArC) 86 20 12 26
- **Thomas Nis** Højager 122 (Hin) 86 72 50 16
- **Tina Toftekær** Ahornvej 2 (Hat) 86 98 21 03
- **V. Rita** idrzone Balticag. 19 (ArC) 88 80 70 00
Westerkam Margrethe
SkæringHøjsagerv. 11 (Egå) 86 22 44 09
Westermann Ernst Kløvervang. 33 B (Skd) 86 99 30 90
- **Jakob** Bageskovpark. 153 B (Vij) 86 26 20 64
- **Svend Riis** RisvangAllé 34 (ArN) ..... **Hemmeligt nr.**
Westermann Søren biol.
Sølvstenv. 26 (Ham) 86 96 00 37
- **Søren Peder** Skt.PaulsG. 64 (ArC) 86 18 98 37
Westfelt Karin Nathorst kunstmal.
Åbyhøjvej 16 (ArV) 86 15 70 55
Westh Birte Bregnevej 2 (Ris) 86 17 43 01
- **M.** Espedalén 9 (Ris) 86 21 42 20
- **Morten** Arnegårdsv. 29 (Åbh) 86 25 40 70
Westh Morten it-kons.
Arnegårdsv. 29 (Åbh) 86 25 40 70
Westhiy Claus Attikavej 48 (Hjo) 48 44 29 47
Westman Karin & Finn Ahlgren
Mondrupsv. 25 (Vij) 86 28 15 42
Westmark Frits Ranunkelv. 7 (Hat) 86 98 01 86
Westmark Karsten Arkitekt M.A.A.
CarlJensensV. 1 (Vij) 24 84 52 08
- **Lars** Vækkdalen 26 (Hat) 86 19 14 01
- **Mathias** FrueKirkepl. 1 (ArC) 32 13 74 38
- **Søren Hammer** Helgesv. 15 (Åbh) 86 26 25 22
Westphael Henning
Johs.Ewalds Vej 33 (Åbh) 86 25 64 10
Westphal Henrik Pr.KnudsV. 27 (Ris) 86 17 47 77
- **Jette & Palle** Æblerosev. 5 (Skd) 86 99 18 85
- **Ole** ventilat.ing. Bygmarksv. 30 (Haj) 86 94 14 56
Westphal Bjarne VorregårdsAllé 99 (ArN) 86 16 33 63
- **Charlotte** frildspæd. Birkegade 7 (ArN) 86 16 91 75
- **Elly** kont.ass. Sønderg. 29 (Gal) 86 11 36 10
- **Flemming** Hirsevæng. 16 B (Gal) 86 94 14 75
- **K G** ÅrslevMøllev. 75 (Brb) 86 26 26 49
Westring Ulrik Skovbrynet 38 (ArC) 86 13 88 80
Westrup Inger Marie Rødlundvej 453 (Haj) 86 94 14 30
Westside engros Balticag. 10 (ArC) 86 76 38 66
Westzynthius Stine Skejbygårdsv. 44 (Ris) 86 25 84 82
Wetche Birgitte & Carsten
Teglhøjen 22 (Hin) 86 91 24 19
Wethelund Helen & Rene Lykke
JacobAdelborgsAllé 11 (Ris) 86 10 99 92
Wethje Dorthea Holmebyv. 32 (Høb) 86 27 07 64
- **Peter Møller** F.VestergaardsG. 24 (ArC) 87 41 60 47
Wetke Inge-Marie Karensvej 25 (Brb) 86 25 78 40
Wetlesen Anette Tolstrup
Flintebakk. 152 A (Ris) 32 18 91 10
- **Conni** Kuhlausvej 11 (Hat) 86 98 93 85
Wettendorff Johan Julius Falk
Havneg. 24 (ArC) 35 14 25 63
Wetula Lukasz luwet Nørreport 8 (Ham) 86 96 52 43
Wexø L Tornebakk. 11 (Ris) 86 21 04 41
Weyer Annette Jernaldervæng. 1 (Brb) 86 24 43 35
- **Britta** Åboulevarden 100 (ArC) 86 12 13 86
- **Julian** Åboulevarden 100 (ArC) 86 18 46 51
Wheadon Peter Postvej 77 (Hin) 86 57 72 71
Wheler Jannie Grundtvigsv. 7 (Hat) 86 91 47 77
- **Svend** Rønbjergv. 6 (Ris) 86 21 45 32
Whinfrey Hugh EdouardSuensonsG. 6 (ArN) 87 39 10 33
White Elephant (Nattaya Jensen)
Klosterg. 1 (ArC) ..... **Hemmeligt nr.**
White Elephant Restaurant
Klosterg. 1 (ArC) 86 12 94 99
White Notze Studie ErikBøghsV. 8 A (Åbh) 32 18 81 89
White Paul Alan Dennis
Gl.Hammelv. 15 (Ham) 32 21 30 52
Whiteaway A/S Vest.Strandallé 54 (Ris) 32 10 92 43
Whitt Jane & Niels Petersen
TranbjergHovedg. 86 (TrJ) 86 29 12 25
Wibe Malbritt Hirsevæng. 158 (Gal) 86 26 40 25
Wiberg Lasse Consulting Havneg. 6 (ArC) 22 50 70 24
Wibling Tove RundhøjAllé 109 (Høb) 86 11 52 41
Wiboe Kim & Lisbeth Høgh
TendrupMøllev. 25 (Hns) 97 70 95 86
Wiborg Bent Bushøjvej 238 (Høb) 86 27 72 51
- **Carl Vilhelm** GrahamBellsV. 2 (ArN) 86 16 00 10
Wiborg El-Installation Eftf
Skanderborgv. 111 (Vij) 86 14 34 55
- **Gerda** Borgvold 12 (Vij) 86 13 16 71
- **Irene A. & Torben** Standsborgv. 25 (Ham) 87 62 04 62
- **Karsten** Hoffmannsv. 28 (Brb) 86 78 37 37
- **Kristian** Jerichausg. 3 (ArC) 32 13 01 31
- **Svend Erik** el-instal. Fredensvej 18 (Vij) 86 14 34 16
- **Vibeke Karin** Arnegårdsv. 44 (Åbh) 86 25 76 76
Wibroe Janne Sjællandsg. 98 (ArC) 86 13 69 83
Wich Steffen Drabyv. 12 (Ris) 86 17 07 23
Wichmand Per Søsvinget 57 (Egå) 86 22 86 79
Wichmann Jesper Vestergårdsv. 7 (Hat) 87 61 33 16
Wick Hanne & Martin
Vilhelmsborgvæng. 43 (Bed) 86 93 83 30
Wickings Tony Pilev. 5 (Hat) 86 98 22 02
Wickstrøm Kent & Susanne Andersen
Elverdalsv. 169 (Høb) 86 27 68 46
Wicotec A/S JensJuulsV. 13 (Vij) 86 76 19 22
Widahl Ole Teglbakk. 91 (Høb) 87 36 03 21
Widmann Peter A.H.WingesV. 3 (ArN) 59 68 94 48
Widmer Hans Peter Ellemosev. 18 (Hat) 86 98 16 27
Wied Helle & Peter Stokbrovej 95 (Lys) 86 23 09 18
Wiedenhofer Walter & Lisbeth
Skovgårdsvæng. 284 (TrJ) 86 72 07 09
Wiederholt Nina Sander Stenvej 4 (Høb) 82 43 97 17
Wiegers Tove Udsigten 27 (Brb) 86 26 18 62
Wiehe Annie & Henrik Mågevej 16 (Hin) 86 91 08 00
Wieland Dorthe & Jens Tokkerbakk. 1 (Ris) 86 21 13 70
- **Henrik** Skovsgårdsvæng. 6 (Høg) 86 92 37 02
- **Kirsten & Henning** Ormslevv. 315 (Vij) 86 28 10 36
Wiellersen Jacobus Kærtuldbakk. 8 (Lys) ..... **Hemmeligt nr.**
- **René** Kærtuldbakk. 8 (Lys) 86 74 16 75
Wien Ginette Keramisk Formgiver
Klosterg. 68 (ArC) 24 65 73 99
Wien Ginette Klosterg. 68 (ArC) 86 18 53 75
Wienberg Dan RosenvangsAllé 198 B (Høb) 32 14 02 81
Wiencke Lene Agerbæksv. 8 I (Ris) 86 17 63 74
Wienerpolering UnderLindene 26 (Egå) 86 10 65 66
Wienke Jan-Henrik Flinthøjen 59 (Hin) 86 98 59 49
- **Johs** dir. JuliusBechgaardsV. 3 (ArC) 86 14 32 00
Wierzba Bogdan Gml.Oustrupv. 18 (Mke) 86 97 46 71
Wiese Bjarne Haarv. 18 (Hin) 87 64 04 34
Wiese Hanne dir. Tronkærvej 223 (Skd) 86 99 34 60
- **Kate Tougaard Rind** Åg. 7 (Tri) 86 98 99 22
- **Michael** Åbyv. 53 (Åbh) 86 75 02 00
- **Rainer** Marienlystv. 10 (ArN) 86 72 58 72
Wiesner Engelke Landsbyvæng. 19 (Gal) 35 11 53 74
- **Jan Zgalinski** Solkærvej 29 (Hin) 86 91 18 67
Wiffen Ivan & Bettina Rugbjergv. 120 (Vij) 86 28 38 49
Wigandt og Schults A/S Røddikvej 70 (Gal) 86 94 55 44
Wigbjerg Allan & Hanne Mørk Hansen
Nørreport 8 (ArC) 86 12 12 16
Wiggers Henrik Rosenv. 24 (Ris) 86 17 34 03
Wigh-Thomsen Lizzie
Skt.Marcus Kirkepl 6 (ArC) 86 13 25 78
Wihage Birgitte J.P.LarsensV. 128 (Brb) 82 43 67 61
Wihlborg Bo EllebækParkv. 88 (Lys) 86 19 91 03
- **Elise** Adelv. 7 C (Ris) 86 17 89 50
- **Gerda** kont.ass. Flintebakk. 128 (Ris) 86 21 92 82
Wilk Ayo Osborn & Kenneth Kramer
Spongbækk. 11 (Høg) 86 92 23 83
- **Jonna Osborn** Spongbækk. 77 (Høg) 86 92 10 95
Wilnholt Louise Lai Granatvæng. 25 (Gal) 86 95 47 47
Wilnquist Gert MarselisBoul. 109 (ArC) ..... **Hemmeligt nr.**
Wilsan Ejendomsforvaltning og Adm.
HavgårdsTværv. 8 (Ris) 86 17 74 99
Wilsan Ejendomsforvaltning Og Administration Aps
HavgårdsTværv. 8 (Ris) 86 17 61 01
Wilsted Zofia Musvågevej 8 (ArV) 86 10 77 42
Wilxman Friedrik Østerlarsv. 4 (ArV) 86 14 65 32
Wilxsel Slawomir & Romana
SørenLoftsV. 25 (Vij) 86 28 45 65
Wildenhoff Pia Stendalsv. 13 (ArV) 86 24 15 06
Wildner-Christensen Mette
GustavHolmsV. 26 (ArN) 35 14 30 84
Wildside. Dk A/S Katrinebjergv. 113 (ArN) 86 12 64 65
Wilfing Henning Højgårdspark. 3B (Tri) 86 98 99 60
Wilhardt Bjarné lag.ch. TietgensPl. 14 (ArC) 86 19 22 30
- **Paw** Ormslevv. 360 (Vij) 32 12 91 16
Wilhelmsborg Festspil
DalgasAvenue 12 (ArC) 86 76 02 71
Wilhelmsen Annemette & Jørgen Lange Nielsen Holmev. 163 (Høb) 86 27 57 30
- **Bjarne** Arallavej 41 (Haj) 86 94 21 40
- **E** fabr. Tværg. 37 (Mal) 86 93 20 36
- **Finn** Tokkerbakk. 21 (Ris) 86 21 49 77
- **Knud & Birgitte** Nyborggade 2 (ArC) 86 13 05 67
- **Louise & Jørgen Krogh** Haraldsg. 17 (Vij) 86 12 28 28
Wilhelmsen M A/S Åbyv. 69 (Åbh) 86 15 01 11
- **Mads & Pia Sørensen**
Skovlundsv. 26 (Høg) 86 92 10 96
- **Peter & Marianne** Høved 62 (Lys) 86 22 13 10
- **Aase** Kildegård. 11 (ArC) 86 12 23 43
Wilhjelm Adaline Charlotte Birthe Margrethe Ndr.Ringg. 123 (ArN) 86 10 06 67
Wilken Uffe Sjællandsg. 82 A (ArC) 32 10 65 17
Wilkens Erik Thordahl Vest.Skovv. 6 (Ris) 86 17 00 87
- **Marichen** TranbjergMidtpunkt 34 (TrJ) 86 14 77 87
- **Mette** Grøndalsv. 262 (Vij) 86 72 13 02
- **Ole** KoltKirkev. 53 (Hss) ..... **Hemmeligt nr.**
Wilkoszewska S. Emmasv. 11 (Brb) 86 25 33 53
Wilkacy Stephen Odderv. 3 (ArC) 86 11 79 41
Willads Pia Thorsv. 41 (Åbh) 86 19 19 05
Willadsen Anette Edderfuglev. 1 (Skd) ..... **Hemmeligt nr.**
- **Torben Vidding** Marstrandsg. 11 (ArC) 75 54 16 31
Wille Christian ing. Buen 18 (Hss) 86 28 17 05
- **Dorthe** Klamsagerv. 43 (Åbh) 86 25 49 89
- **Jo** VejlbyToften 170 (Ris) 86 21 49 52
Wille-Jørgensen Flemming Wohlan
Råhøjpark. 52 (Vij) 32 11 53 37
- **Tim** Grenåv. 671 (Skd) 35 14 27 18
- **Louise** Kærlundvej 26 (Vij) 86 10 55 83
Willemann Karin Hirsevæng. 40 A (Gal) 86 94 36 74
- **Margit** Engdalsvej 77 (Brb) 86 26 36 59
- **Morten Juel** Mustrupvej 255 (Mår) 86 78 39 97
- **Ole** Eghovedvej 10 (Mal) 86 93 21 71
Willemoes Bjørn Silkeborgv. 581 (Brb) 86 25 81 85
Willemoes-Jensen Birgit Thyme Kjær & Jørgen Skovagerv. 21 (Ris) 86 17 00 53
- **Per** Tingstedet 15 (Brb) 86 26 16 39
Willer Erik Bakkegårdsv. 1 (Rts) 86 19 57 87
Willers Production ApS
JohannesGrosensV. 12 (Egå) 86 22 41 33
Willert Søren mag.art. Pr.KnudsV. 25 (Ris) 86 17 52 20
Willert Søren univ.lekt. Pr.KnudsV. 25 (Ris) 86 17 52 20
Willesen Maa Erik & Lilli
Ladbyv. 1 B (Høb) 86 14 19 55
Willestofte Heidi Karetmagertoft. 53 (Høb) 65 31 30 47
Williams Irene Kløvervang. 3 (Skd) 86 76 56 70
- **Janni Heding** Digtergangen 17 (Åbh) ..... **Hemmeligt nr.**
- **John & Hanne Sørensen**
Engelstoft 44 (Lys) 86 16 03 87
- **John & Maria** JohannesGrosensV. 5 (Egå) 86 16 86 65
86 18 38 75
- **Lissi Fyrst** Banegårdsg. 1 (ArC) 86 20 93 33
- **Margit Bannebjerg** Rodskovvej 90 (Hns) 56 65 66 16
- **Nina** AnkerJensensV. 14 (Åbh) 86 25 82 85
- **Peter** Bispehavev. 97 (ArV) 98 80 11 72
- **Tracey** Nørreskovv. 13 (Hin) 48 41 59 80
- **Winston George**
Skovgårdsvæng. 61 (TrJ) ..... **Hemmeligt nr.**
Willie O etekamba Kastedvej 31 (TiD) 86 24 64 91
Willis I/S Brendstrupgårdsv. 13 (ArN) 88 13 94 00
Willis A/S Brendstrupgårdsv. 13 (ArN) 88 13 94 44
Willumfilm Ebertsgade 2 (Kbs) 51 92 80 83
Willumsen A Sølystgade 29 (ArC) 86 12 60 43
- **Eva** Sensommerv. 65 (Hjo) 86 99 96 34
- **H** fuldm. BrobjergParkv. 39 (Egå) 86 22 44 66
- **Hans & Alice G. Jensen**
Flintebakk. 229 (Ris) 86 15 10 50
- **Helge** Rønnevænge. 4 (Høg) 86 57 19 61
- **Helle Merete** Arallavej 4 (Haj) 86 94 25 13
- **Henny** CarlBlochsG. 50 (ArC) 86 19 13 57
- **Jacob** Elgårdsmindelund. 117 (Høg) 86 11 78 10
- **Jeannette Binau** CarlitEtlarsV. 8 (Åbh) ..... **Hemmeligt nr.**
- **Jens** Toftevang. 2 (Mår) 86 29 16 01
- **Jens Ole** Bispevænge. 5 (Gal) 86 94 43 95
- **Jes** Hjortshøj Stationsv 36 (Hjo) 86 22 88 41
- **Jette** Balshøje 1 (Hjo) 86 99 94 08
- **Leif** spec.arb. Gl.Sellingv. 10 (Hat) 86 98 15 69
- **Lone & Søren** Langelinie 66 (Sab) 86 94 80 83
- **M & Henrik Graungaard**
Tranebærkær. 10 (Brb) 86 26 38 08
- **Niels** Bogfinkev. 13 (ArV) 86 19 56 57
- **Per & Birthe** Jernalderv. 239 B (ArV) 86 25 09 11
- **Rasmus** Skræddergyden 41 (Ham) 86 96 02 03
- **Rasmus** skovfgd.
Skræddergyden 41 (Ham) 86 96 02 01
- **Vibeke** Vadstedv. 22 A (Ham) 35 35 84 02
Wilms Sonja LangenæsAllé 52 (ArC) 86 13 00 44
Wils Aage civ.arb. Schødtsmindev. 43 (Gal) 86 15 32 30
Wilsbech Maj-Britt Sverigesv. 41 (Hat) 86 98 98 99
Wilsky K E E civ.ing. Hjortevæng. 14 (Høb) 86 27 22 13
- **Morten** Skovgårdsvæng. 68 (TrJ) 87 37 01 01
Wilson Berit Ladekjær Ølstedvej 8 D (ArN) 32 14 50 50
- **Camilla Malene Madsen**
Viborgv. 98 (Ham) 35 85 38 30
Wilson Engineering A/S
Ø.Kringelv. 13 (Egå) 86 74 28 00
- **J Richard** lekt. Mølledalen 9 (Hjo) 86 22 35 03
Wilson Jørgen fabr. Elmsager 6 (Rts) 86 21 14 14
- **Ole** H.C.Andersens Vej 34 (Åbh) 86 25 69 69
- **Pia** Falkevæng. 67 (Hat) 35 14 91 84
- **Tina & Jacob** Elmehaven 54 (Lys) 38 16 16 65
Wilmage I/S Elkjærvej 36 (Åbh) 28 79 73 41
Winandy Danny Dario Kildehaven 64 (Lys) 86 78 24 58
Winberg Mark McMlan Bysmedevej 20 (Til) 86 11 41 43
- **Ole** Capellavej 24 (Høb) 86 11 77 73
- **Per** res.delsch. Majvej 5 (ArV) 86 15 25 91
Winckelmann Lisbeth
LangenæsAllé 34 (ArC) 86 12 68 81
Winckler Erik bild.kunstn.
Elverdalsv. 61 (Høb) 86 27 47 42
- **John** mur. Stockholmsg. 47 B (ArN) 86 16 30 56
- **Tove** Erbækvej 18 (Tri) 86 23 13 39
Wind A Thunøgade 46 (ArC) 86 19 10 01
- **Aksel** dir. Klokkerfaldet 96 (ArV) 86 15 35 16
- **Ann** Engbakken 42 (Sab) 86 10 10 49
- **Arne & Kirsten** Johs.Ewalds Vej 25 (Åbh) 86 25 17 91
- **Bjarne & Susanne** Kvædevej 49 (Høb) 86 27 08 04
- **Bruno** OlafRudesV. 42 (Høb) 86 27 59 58
- **Carsten** Th.Nielsensv. 22 (Hin) 86 91 19 29
Wind Cluster II Aps Rosendalv. 14 (Vij) 70 20 22 56
Wind Ebbe og Annemarie
Trolddalsv. 10 (Sol) 86 92 62 46
Wind Estate A/S Blegindv. 83 (Høg) 86 92 13 25
- **Gert** Fårupvej 54 (Sab) 86 24 10 99
- **H** Regenburgsg. 15 (ArC) 86 19 06 45
- **Hans Chr** universitetslektor dr.theol.
Agernvej 113 (Bed) 86 93 61 64
Wind-Hansen Jane
HaraldJensensPl. 15 (ArC) 88 19 66 19
Wind Helge Ørnedalen 24 (Lys) 86 22 49 80
- **Helge** Ørnedalen 24 (Lys) 86 74 18 90
- **Henrik** Udgården 12 (Sab) 86 94 96 14
- **Ingrid Asta** Abildgade 60 (ArN) 86 10 62 42
- **Jacob** Lundbyesg. 11 (ArC) 32 15 88 95
- **Jens Peter** Fuglsøvej 36 (Ris) 86 18 10 60
- **Joachim** HasleCenterv. 181 A (ArV) 86 14 13 14
- **Jørgen** eksped. Thunøgade 46 (ArC) 86 12 74 74
- **Kirsten** Jernalderv. 93 (Hin) 86 98 55 54
- **Kristian Wind Kritian**
Li.Elstedv. 13 B (Lys) 89 93 77 30
- **Lene & Claus Høegh**
Skovsgårdsv. 47 (Høg) 86 19 60 92
Wind Mette ThornbæksAllé 8 (Høb) 86 10 90 77
- **Mogens** Ristrupvej 5 (Sab) 86 94 93 85
- **Ole Poulsen** Guldregnv. 19 (Haj) 86 94 13 43
- **Simon** Kirkegårdsv. 10 D (ArC) 32 18 85 75
- **Sp** Lervejen 29 (Sol) 86 94 27 98
- **Vicky & Claus Meyer**
Gartnerhaven 19 (Skd) 86 18 37 74
Windberg Ove guldsm. Tousparken 1 (Åbh) 86 25 55 94
Winde Gustav Femmøllerv. 10 (Ris) 86 22 83 82
Windeballe Anne Marie
AndreasGadebergsV. 50 (Hat) 86 18 35 37
- **I P** adjkt. Skolev. 4 B (Egå) 86 22 32 94
Windekilde Jette Vikærsvej 1 B (Ris) 32 16 08 19
Windeleff Per Kjølner Skovfaldet 2 C (ArN) 86 10 40 79
Windelev-Ruddl skiltemal.
Lindenborgv. 83 (Ris) 86 17 33 63
- **T** damefris. KastrupSkovv. 4 (Hjo) 86 22 00 69
Windfeld Gitte Provsteparkv. 11 (Høb) 86 14 11 49
Windfeld Helle Lundbyesg. 9 (ArC) 86 18 35 75
- **Lars & Annette** P.S.KrøyersV. 21 (Høb) 86 11 60 75
- **Tine** Bøgehaven 31 (Lys) 86 22 91 43
Windfeldt Grethe Smedebroen 1 (Tri) 86 23 16 47
Winding Carsten CaritEtlarsV. 13 (Åbh) 86 15 43 52
Winding Jette Fakk Merianvej 18 (Ris) 86 17 10 14
- **John Falck** ing. Hvedebjerg. 32 (Brb) 86 25 92 92
Winding Kaspar Præstehaven 64 (ArV) 86 75 22 30
- **Peter** Kløvermarksv. 8 (Hat) 86 98 10 68
- **V** L.A.RingsV. 35 (Høb) 86 27 22 29
86 10 30 98
Windinge Elisabeth Bekkasinv. 9 (Høb) 86 27 04 52
- **Inge-Vibeke Brix** Stadion Alle 34 (ArC) 86 19 51 80
Windmueller Werner
TranbjergHovedg. 58 (TrJ) 46 92 67 84
Telefax 86 17 35 77
Window Fashions Scandinavia A/S
Agerbæksv. 15 (Ris) 86 17 35 78
Windpark Siestedt Ix Aps & Co. Kg
Vester Alle 4 (ArC) 33 34 00 00
Windpower Monthly News Magazine A/S
Egå Havvej 15 (Egå) 86 36 59 00
Windsholt Ole Nordvestpass. 55 (ArN) 86 16 66 19
Windsor Herretøj Jægergårdsg. 66 (ArC) 86 13 52 70
Windtberg Poul Florasvej 25 (Haj) 86 94 26 40
Windum Chr Næshøjvej 49 (Haj) 86 18 92 58
- **Susanne** Stadion Alle 27 (ArC) 86 19 01 06
Winelab.Dk Arendalsv. 30 (ArN) 28 13 66 54
Winge Hanne Bysmedevej 67 B (Til) 86 24 02 45
- **Martin** Østerløkk. 20 (Til) 86 24 09 88
- **Peter** Haslehøjv. 32 (ArV) 86 15 98 48
- **Peter** Kløvermarksv. 23 (Hat) 86 98 03 85
- **Poul** Ellebjergv. 14 (Ris) 86 17 66 81
Wington Group Rosensg. 22 (ArC) 28 18 83 75
**Winkel Kathrine

Wint

Winther Bodil o.ass. Rosenvæng 52 (Høg) .. 86 92 21 18
- **Camilla** RådmandLiisbergsG 5 (ArC) .. 86 12 61 76
- **Carl** Moselleen 27 (Til) .. 86 24 46 96
- **Carsten** Skivholmev 29 (Sab) .. 86 94 91 86
- **Charlotte Merete** HerlufTrollesG 28 (ArN) .. 86 10 10 59
- **Christian** Dalvangen 9 (Høb) .. 86 27 26 14
- **Christian** Ellemosevæng 33 (TrJ) .. 86 21 45 21
- **Claus Schæbel** RundhøjAllé 37 (Høb) .. 86 11 99 40
- **Ditte Marie Remvig** J.P.Jacobsens Vej 59 (Åbh) .. 32 11 94 20
- **Dorte** Mosev 76 (Ham) .. 86 96 99 80

Winther Dorthe Frisør Chr. Winthers Vej 31 .. 86 25 88 10
- **Dorthe R & Ebbe Knabe** Holmevang 5 (Høb) .. 86 72 53 50
- **Elisabeth** Flintebakk. 27 (Ris) .. 86 21 97 90
- **Ellen Sejersen** Vest.Strandallé 70 D (Ris) .. 86 17 47 06
- **Elsi** Ertebjerg 38 (Til) .. 35 13 24 36
- **Erik** ÅkrogsStrandv. 23 C (Ris) .. 86 17 43 43
- **Eva** Skelagerv. 305 (ArN) .. 86 78 55 23
- **Frank Bisgaard** Hvedevang 1 (ArN) .. 86 16 19 38
- **Frede** rekl.kons. Tållorvej 36 (Egå) .. 86 22 13 99
- **Gitte** Holbergsg. 24 (ArC) .. 86 12 19 03
- **Gitte & Jon Munch** Mejlbyv. 652 (Hjo) .. 86 99 90 32
- **Gitte & Søren** Hændelshøj 2 (Hns) .. 86 99 69 98
- **Gudl S** Præstegårdsv. 100 (Mår) .. 86 29 08 48
- **Hans Christian** ass. Grenåv. 658 D (Skd) .. 86 99 22 80
- **Hans Olav** lær. Ellebrinken 30 A (Lys) .. 75 14 52 40
- **Helmuth** Engparken 15 (Gal) .. 86 94 53 73
- **Henrik** Vittenv. 121 (Hin) .. 86 91 06 86
- **Henrik Bo** Skivholmev. 21 (Sab) .. 86 19 80 37
- **Inger & Søren** Bellisvej 16 (Ham) .. 86 96 38 97
- **Ingrid** Mejerivæng. 24 (Hat) .. 86 16 80 07
- **Jan** Langelandsg. 35 (ArC) .. 86 19 27 59
- **Jane** Mejlbyv. 22 (Hat) .. 32 84 93 47
- **Jeanette Friis** Gl Randersvej 26 (Ham) .. **Hemmeligt nr.**
- **Jenny & Aage** Myrholmsv. 53 (Vij) .. 86 14 56 59
- **Jens** Jupitervænge 14 (Høb) .. 86 14 21 44
- **Jens** Runevej 41 (ArV) .. 86 24 53 13
- **Jens** Stokrosev. 13 (Bed) .. 86 93 61 00
- **Jens** fh. gdr. Vidtskuev. 6 (Vij) .. 86 93 09 92
- **Jens E** optik. Grøndalsv. 172 (Vij) .. 86 28 99 14
- **Jesper Mana** Skejbyv. 375 (Ris) .. 82 43 97 90
- **John** Kornbakken 8 (Mal) .. 86 93 33 37
  87 47 80 67
- **Johnni** Sletterhagev. 49 (Ris) .. 86 15 19 58
- **Jørgen** Ellebrinken 31 (Lys) .. 86 22 51 87
- **Jørgen** Hasselhøj 17 (Hss) .. 86 28 79 80
- **Jørgen** dispon. Søsvinget 4 (Egå) .. 86 22 07 91
- **Jørgen Brandt** Minervavej 58 (Ham) .. 86 96 32 31

Winther-Jørgensen Ulla Porsbakken 13 (Lys) .. 86 22 14 53
- **Jørn** Toftebakk. 4 (Egå) .. 86 22 17 24
- **Jørn** Vestervang 9 (ArC) .. 86 16 33 34
- **Jørn & Tove** Neptunvej 22 (Høb) .. 86 14 98 41
- **K** VisbjergHegn 129 (Mår) .. 86 29 09 06
- **Kell** Lindesnæsv. 5 (ArN) .. 86 16 70 09
- **Kim** Hirsevæng. 3 (Høg) .. 86 21 20 87
- **Kirsten** BrabrandSkovv. 24 (Brb) .. 86 25 27 80
- **Lars** Plejegårdsv. 105 (Hss) .. 86 28 90 19
- **Lars Gammelgaard** Kirkeager 44 (Bed) .. 86 93 85 10
- **Line** Dannebrogsg. 20 C (ArC) .. **Hemmeligt nr.**
- **Lis** Hedev. 32 (Gal) .. **Hemmeligt nr.**
- **Magnus Richard** depotarb. HerlufTrollesG. 28 (ArN) .. 86 10 19 85
- **Malene** Skovvangsv. 17 D (ArN) .. 58 10 29 46
- **Malene** Svendsgade 2 (Vij) .. 86 15 15 68
- **Marc** Sdr.Ringg. 57 (ArC) .. **Hemmeligt nr.**
- **Martin** Vibevej 24 (Hns) .. 86 97 54 10
- **Martina** Borgm. J. Jensens G 7 (ArC) .. 86 12 72 43
- **Mette** Fredensg. 52 (ArC) .. 88 19 65 50
- **Michael** Holmstruphøjv. 4 B (ArV) .. 87 42 96 56
- **Mogens** Brombærvæng. 4 (Gal) .. 86 75 99 80
- **Mogens From** mofwi Urvej 6 B (Ham) .. 86 96 94 14
- **Morten** SkådeSøpark 25 (Høb) .. 86 78 45 45

Winther Niels Advokatanpartsselskab JacobAdelborgsAllé 36 (Ris) .. 86 17 83 68

Winther-Nielsen Therese NymarksAllé 156 (Mår) .. 86 26 32 02
- **Olav** Mejlbyv 652 (Hjo) .. 86 99 92 64
- **P O** forp. Skivholmev. 21 (Sab) .. 86 94 83 17
- **Palle Tranholm** Tranebærv. 38 (Brb) .. 86 19 00 58
- **Pavia & Jannl** Tranebærv. 36 (Brb) .. 86 19 10 26
- **Paw Juel** Tinningvej 6 (Hin) .. 97 12 47 15
- **Poul Asger** HolmeParkv. 99 (Høb) .. 86 27 90 45
- **Preben** kirkebetj. Bøgevangen 37 (Sol) .. 86 92 80 08

Winther-Rasmussen Allan adv Ryesgade 9 (ArC) .. 86 12 28 22
  86 12 38 25
  86 17 86 85
- I. Teglbakk. 38 (Høb) .. 86 27 51 27
- **Kirsten** Assensgade 13 (ArC) .. 86 12 28 84
- **Torben & V B Veiling** Sjællandsg. 14 (ArC) .. 86 10 00 38
- **Rene** Blomstervang. 15 (Egå) .. 86 27 27 89
- **Ruth** Bronzealderv. 83 (ArV) .. 86 75 05 49

Winther Sørensen Anne Safirvej 6 (Skd) .. 86 99 12 39
- **Palle** KrabbesholmsAllé 9 (Vij) .. 86 11 20 20
- **Thomas** Elverdalsv. 56 (Høb) .. 86 27 72 66
- **Tine & Niels** Overskovv. 15 (Høg) .. 86 92 40 26
- **Torben** Chr.WærumsG. 9 (ArC) .. 86 19 61 21
- **Trine** Hasselhøj 133 (Hss) .. **Hemmeligt nr.**
- **V** Augustenborgg. 21 A (ArC) .. 86 15 68 59

Wintherbo Henning Engsvinget 38 (Haj) .. 86 94 16 17
Wiol I/S Havgårdsv. 43 (Ris) .. 86 17 13 15
Wios Food Aps Viengevej 6 A (Ris) .. 70 26 28 90
  70 26 28 91

Wirenfeldt Tine & Søren Jensen Willemoesg. 22 (ArN) .. 86 10 00 75

Wisbech Henrik & Kirsten Jensen Præstehaven 58 (ArV) .. 86 15 06 30

Wisborg Dorthe Pernille Engelundsv. 40 (Vij) .. **Hemmeligt nr.**
- **Flemming** Strandvangsv. 71 (Egå) .. 32 16 80 24
- **Jytte** HolmeByv. 25 D (Høb) .. 86 27 58 98
- **Jørgen & Birgitte** Klokkerbakk. 17 (ArV) .. 86 15 44 45
- **Kaj & Kirsten** Haslevangsv. 11 (ArV) .. 86 75 21 44
- **Lotte** Grønneg. 113 (ArC) .. 86 18 70 49

Wisby Ship Management Aps Nordhavnsg. 12 (ArC) .. 86 76 06 96

Wisen Søren BrabrandSkovv. 67 (Brb) .. 86 25 36 71

Wisler Dennis OtteRudsG. 28 (ArN) .. 82 43 12 10
- **Freddy & Linda** Klokkerbakk. 99 (ArV) .. 86 15 65 07
- **I** Sønderskovv. 11 B (Lys) .. 86 22 49 42
- **Kirsten** Østerg. 23 (ArC) .. 86 22 54 54
- **Marquerite** Holmev. 253 (Høb) .. 86 27 70 81
- **Niels Chr & Pia** TrankærMosev. 200 (Trf) .. 86 29 79 09

Wislo Bathroom And More. Aps Vibyvej 70 (Åbh) .. 70 26 74 47
  70 26 74 48

Wismar Helle Birksøvej 17 (Ris) .. 86 17 32 80
- **John** MallingBjergev. 10 (Mal) .. 86 93 25 44

Wisniewski Monice Jernalderv. 265 A (ArV) .. **Hemmeligt nr.**
- **Roman** Urmagertoft. 37 (Høb) .. 86 29 88 84

Wissam El-Chafei Ø Kringelv. 27 (Egå) .. 52 41 69 00

Wisse Lone Hoffmannsv. 10 (Brb) .. 86 26 27 78

Wissendorff Kaj fabrikat Rosenvangsallé 207 (Høb) .. 86 27 36 24
- **Pia & Johnny Klibo** Norgesv. 16 (Hat) .. 86 62 68 38

Wissing Alf Skjoldsbjergv. 39 (Spo) .. 97 70 08 30
- **Britt & Michael** Elverdalsv. 149 (Høb) .. 86 27 25 08
- **Gurli & Bent** Skovbrynet 90 (Ham) .. 86 96 92 76
- **Hugo** Tirstrupv. 5 (Ris) .. 86 10 04 02
- **Vagn** afd.ing. RundhøjAllé 135 (Høb) .. 86 14 03 63

Wistisen Per KajMunksV 68 (Vij) .. 86 14 20 12
- **Preben** kont.ass. KajMunksV 64 (Vij) .. 86 11 37 74

Wistoft B. & L. Lorentsen Åboulevarden 39 (ArC) .. 87 30 32 08
- L. Morelvæng. 14 (TrJ) .. 86 14 73 75

Wit Janneke Jerichausg. 16 (ArC) .. 32 17 57 84

With Eva NymarksAllé 110 (Mår) .. 32 59 82 12
- **Grethe** Tingv. 22 (Hns) .. 86 99 43 55
- **J S R** Kirkedamm. 37 (ArC) .. 86 14 92 40
- **Lis Østergaard** VisbjergHegn 240 (Mår) .. 86 29 83 44
- **Ole** mask.arb. Slåenvej 6 (Hns) .. 86 99 54 62

Withen Carl Erik dir. Voldbækvej 7 (Brb) .. 86 26 15 02
- **Lars & Gitte** Mølkærvej 5 (Ham) .. **Hemmeligt nr.**
- **Thomas** Skibbyv. 49 (Haj) .. 87 48 33 21
  87 48 33 23

Withus Martin Gl Horsensv. 62 (TrJ) .. 86 13 53 77

Witt Flemming Chr.WærumsG. 18 (ArC) .. 87 38 15 10
- **Kaj** distr.ch. MarselisBoul. 34 (ArC) .. 86 20 22 63
- **René** Brunhøj 13 (Høg) .. 86 92 23 79

Witt Tekstilhåndværk Og Design BrobjergParkv. 9 (Egå) .. 21 25 83 20
- **Tue** Præstehaven 45 (ArV) .. 86 20 96 60

Witte Nikolaj Skt.AnnaG. 32 (ArC) .. 86 18 11 36

Witte Pia Gl.Stillingv. 460 (Haj) .. 86 94 23 88

Wittenburg Ann Kirstine Æbleparken 7 (Hin) .. 86 91 08 48

Wittendorf Bent Elmsager 17 (Ris) .. 86 21 26 21
- **Birgitte** Tinbækpark 53 (Gal) .. 86 94 57 97

Wittendorff Nini Marina Steinmannsg. 2 (ArC) .. 32 14 13 65
- **Peter** Dr.HolstsV. 48 (Åbh) .. 88 16 45 82

Wittengren John ing. Rugbjergv. 16 (Vij) 86 28 14 52

Witthoff Børge Holmkærvej 140 (Tri) .. 86 23 13 97

Witting Connie RoukærAllé 26 (Høb) .. 88 19 70 79
- **Henning** tømr. Niels W.Gades Vej 3 (Hat) .. 86 98 94 23
- **Vikki** LouisHammerichsV. 21 (ArN) .. **Hemmeligt nr.**

Wittmann Erhard Havlundsv. 1 (Egå) .. 86 22 78 07

Wittrup Allan Digevænget 31 (Bed) .. 86 93 60 40
- **Ellen & Finn** Skoletoft 10 (Hin) .. 86 98 57 06
- **Jesper** Præsteager 3 (ArN) .. 38 71 38 12
- **Nikolaj** Hammelv. 16 (Hat) .. 87 30 30 17
- **Svend Wirenfeldt** Bodøvej 112 (ArN) .. 86 94 15 95

Wittus Birthe & Erland Tousvej 5 (Åbh) .. 86 25 90 86

Witula Marianna Rydevænget 69 (ArV) .. 32 17 85 72

Witved Karin Birketinget 4 (ArC) .. 86 27 14 91
- **Pia & Klaus** Jernalderv. 178 (ArV) .. 86 24 23 45

Witzell Dan MarselisBoul. 109 (ArC) .. 86 26 01 81
- **Dan Martin** MarselisBoul. 109 (ArC) .. **Hemmeligt nr.**

Witzky Udo & Joan Birk Børupvej 109 (TrJ) .. 86 29 91 00

Wivelsted Leif journ. Rosenv. 4 (Ris) .. 86 17 58 60

Wiwe Jørgen ing. Østergårdsv. 238 (Sol) .. 86 92 94 90
- **Jørgen Selndal** Østergårdsv. 238 (Sol) .. **Hemmeligt nr.**

Wiwe-Mortensen Barbara Bækvangen 12 (Hjo) .. 86 74 25 09
- **Rachel** Bredg. 34 (Mal) .. 32 14 83 40

Wiwel Torsten & Jette Rask Nielsen Vestervang 4 (ArC) .. 86 27 79 00

Wiz Biz Aps TrankærMosev. 117 (TrJ) .. 70 22 44 56
  70 22 44 57

WizArts-Inc ApS Klosterg. 34 C (ArC) .. 70 23 90 02

Wizbiz II ApS TrankærMosev. 117 (TrJ) .. 22 44 28 04

Wjm Serigrafimaskiner Marktoften 7 (Gal) .. 86 11 90 96

Wm - Data Danmark A/S Elgårdsminde 49 (Hin) .. 86 98 79 77

Wodor Group Fabrikvej 11 A (Vij) .. 87 34 77 77

Wodskou Bente K Mandøvæng. 37 (Til) .. **Hemmeligt nr.**

Wodstrup Rita Irene Brovænget 51 (Egå) .. **Hemmeligt nr.**
- **Rita & Jørgen** Brovænget 51 (Egå) .. 86 22 26 84

Woer Inger Tranekærpark. 47 (Ris) .. 86 21 34 68

Woetmann A C A ThyregodsV. 92 (Åbh) .. 86 25 68 03
- **David** dir. Dr.HolstsV. 22 (Åbh) .. 86 25 40 40

WG8 Hair I/S Ryv. 51 (Gal) .. 61 77 28 14

Wogelius Egon Søndergaard Runevej 33 (ArV) .. 86 24 21 95
- **Henrik** Rolighedsv. 16 (Gal) .. 86 94 54 64

Wogensen Lise & Flemming W. Bach Kystvej 23 (ArC) .. 86 18 34 30

Wohlert Lars Pors Fasanv. 3 (ArV) .. **Hemmeligt nr.**
- **Mogens** Graven 9 (ArC) .. 86 12 01 32

Wohlstrand Ole Gyvelmarksv. 2 (Ris) .. 86 17 02 77

Wohnsen Flemming Rønbjergv. 8 (Ris) .. 86 21 06 31
- **Michael** KoltØsterv. 74 (Hss) .. 86 28 39 54

Woldemann Jytte Puk produc.ass Skovgårdsvang. 116 (Trf) .. 86 29 45 51

Wojcluk Henryk Skovhøj 201 (Hss) .. 86 24 28 47

Wojke Tanja & Flemming Bak Floravej 17 (Haj) .. 86 28 14 35

Wojtowicz Pawel Nordlandsv. 60 C (Ris) .. **Hemmeligt nr.**

Woldby Bodil SkæringParkv. 18 (Egå) .. 86 27 31 87

Woldenhof Ib Østrevej 37 (ArV) .. **Hemmeligt nr.**
- **Thomas** Kantorvæng. 5 (Ris) .. **Hemmeligt nr.**

Wolder Claus Peter Emiliedal. 19 (Høb) .. 86 27 12 54
- **Erik** herreekvip.hdl. Kvædevej 31 (Høb) .. 86 27 33 70
- **Ester** Tirstrupv. 16 (Ris) .. 98 13 29 71
- **Helle E** Solbakk. 1 C (Ris) .. 86 17 75 78

Woldsgaard Birgit Alstrupgårdv. 4 (Hat) .. 86 98 28 50

Woldsgaard Christian SteenBillesG. 7 B (ArN) .. 86 14 25 36

Woldu Akeberet RundhøjAllé 68 (Høb) .. 86 11 92 20

Wolf Anna dyrl. Strandvej. 12 B (ArC) .. 86 81 77 30
- **Erik** MaxMüllersG. 11 (ArC) .. 86 19 76 03
- **Esben** Præstehaven 66 (ArV) .. 86 15 35 02
- **Jan** Parallelv. 55 (Tri) .. 86 23 22 28

Wolf Jeanette Flintebakk. 227 (Ris) .. 86 21 90 71
- **Ole Oskar** Vilh.BergsøesV. 47 (ArV) .. 86 19 47 31
- **Thomas** Hjelmagervæng. 37 (Skd) .. 86 97 97 98

Wolff Anne Birthe HolmeByv. 13 (Høb) .. 86 10 60 80
- **Dorthe** Thunøgade 24 (ArC) .. 86 19 14 95
- **Hanne** Elmehaven 51 (Lys) .. 86 18 01 15
- **Henrik** Majsvænget 98 (Mal) .. 86 26 40 27
- **Jesper** Mejlg. 78 A (ArC) .. 86 13 43 99

Wolff Jette Skelagerv. 650 (ArN) .. 86 10 96 54
- **Jørgen** ing. Stadevej 4 (Brb) .. 86 26 32 50
- **Kenneth** Engelundsv. 77 (Vij) .. 86 28 08 18
- **Max** FrueKirkepl. 1 (ArC) .. 86 20 15 68
- **Poul Helmer** Matildelundsv. 17 (Vij) .. 86 29 10 40

Wolff Ryberg Max A. Universitetspark. 2 (ArC) .. 89 42 75 22

Wolff-Toft Morten Stokbrovej 43 (Lys) .. 70 23 39 00
- **Ulla** Kunneruphøj 28 (Hss) .. 86 28 42 72

Wolff Ulrik tandl. Skanderborgv. 36 (ArC) .. 86 14 41 50

Wolffbrandt Inger Frodesvej 8 (Åbh) .. 86 15 54 28
- **Per** Frodesvej 8 (Åbh) .. **Hemmeligt nr.**

Wolfhagen Viveke Nordøgade 13 A (ArN) .. 86 16 10 70

Wolford Butik Vesterg. 5 (ArC) .. 86 13 37 97

Wolfram Gerd Willy Langørvej 101 (Til) .. 87 45 06 03
- **Merete** Hammelv. 1 (Hat) .. 86 28 47 28

Wolfsberg Egon & Helga Grønningen 8 (Hns) .. 86 99 40 56
- **Ingrid** Solmarksv. 22 (Ris) .. 86 17 05 85

Wolfsen Rikke Skovgaard Engskovtoft. 19 (Skd) .. **Hemmeligt nr.**

Wolgast Finn Fløjstrupv. 16 (Mal) .. 86 93 22 99

Wolke Pontus S Æblevænget 18 (Lys) .. 86 22 38 12

Wollbrink Katja Stenkildev. 8 (Vij) .. 35 12 04 75

Wollenberg Annette Postvej 2 A (Hin) .. 86 91 01 04

Woller Henning kont.ch. Udsigten 82 (Brb) .. 86 26 25 76
- **Jens** Hvilstedv. 21 (Sol) .. 86 53 16 38
- **Susan Bak** Vegavej 11 (Hin) .. 86 91 10 97

Wollerup Finn kont.ass TrankærVænge 57 (TrJ) .. 86 29 79 49

Wollesen Frede Bjerrum Æbleparken 28 (Hat) .. 86 98 33 43
- **J.** Chr.WærumsG. 4 (ArC) .. 86 12 76 98
- **Jane** Teglhusvej 13 (Ham) .. 86 98 37 37
- **Jane Elmose** Sjellevej 77 (Ham) .. 35 11 65 32
- **Kurt** SkådeHøjgårdsv. 93 (Høb) .. 86 27 54 65
- **Per** Egevænget 20 (Hin) .. 86 24 77 72
- **Steffen** Koltvej 8 (Hss) .. 86 11 40 68

Wollin Otto kleinsm. Skovhøj 91 (Hss) .. 86 28 57 28

Wolovsky Offer HolmeMøllev. 120 (Høb) .. 86 14 80 94

Wolsgaard E Hestehavev. 6 (Høb) .. 86 27 11 92

Wolter Jette Fredensgårdsv. 20 A (Høb) .. 86 11 82 30

Wolter Leni & Peter Skolev. 4 (Gal) .. 86 94 33 50
- **Mark** Øksenhøjv. 33 (Mke) .. 35 14 50 25

Wolters Consulting Aps HolmeParkv. 96 (Høb) .. 86 18 11 17

Wolters Iben Samsøgade 16 (ArC) .. 86 18 85 91

Wolthers Alfred tandl. FredensT. 8 (ArC) .. 86 13 91 66
- **Privat Elmehøjv. 53** .. 86 27 36 52

Wolthers Alfred tandl. FredensT. 8 (ArC) .. 86 13 92 32
- **Caroline** Langelandsg. 199 (ArN) .. 86 22 58 50
- **Hans** RundhøjAllé 79 (Høb) .. **Hemmeligt nr.**
- **Niels** Lyngfeldvæng. 17 (Gå) .. 86 94 70 42
- **Peter** litogr. Egebæksvej 33 (Høb) .. 86 27 11 22
- **Petra** Stenkløverv. 20 (Ris) .. 86 17 65 11
- **Uffe** Møddebrov. 21 (Sol) .. 86 92 81 44

Wolthoorn Herbert Forteledet 11 (Ris) .. 86 17 97 56

WO+MAN Coiffure (Marianne Andersen) Graven 26 (ArC) .. 86 13 16 13

Women Kirketorv. 6 (TrJ) .. 86 29 40 77

Wonsild K konsulent Emiliedalsv. 165 (Høb) .. 86 11 63 55

Woo Zan Kam NødkærAllé 4 (Høb) .. 86 27 89 87

Wood House Aps Regnersg. 11 (Vij) .. 86 11 03 20

Wood House Denmark A/S Havneg. 2 B (ArC) .. 86 13 03 00
  86 13 03 23
  86 27 85 60

Wood Johanna L. Hedeskovv. 48 (Lys) .. 86 27 85 60

Woodstock Guitars Odensegade 4 (ArC) .. 86 12 21 89

Wordpilots ApS Bogøv. 15 (Hin) .. 86 60 00 70

Work Elisabeth & Torben Juul Elmehøjvej 49 (Høb) .. 86 27 28 56

Work-4 Health A/S HasselagerCenterv. 35 (Vij) .. 70 20 82 48

Work4health A/S HasselagerCenterv. 35 (Vij) .. 70 22 13 20
  70 22 13 40

Workingvirtual Consult Thorvaldsensg. 19 (ArC) .. 20 30 43 32

World Contact Dyrballev. 4 (Høg) .. 86 92 39 22

World Translation Ob Jørgensen) TrueMøllev. 9 (Til) .. 86 20 48 40
  86 98 56 51

World Wide Winther ApS Hveensgade 1 (ArC) .. 70 20 99 71

Worldperfect S.M.B.A. Mejlg. 43 A (ArC) .. 28 14 15 55

Worlds-Best Gummivarefabrik A/S Rudolfgårdsv. 15 (Vij) .. 86 28 45 00

Worldtrans Air - Sea Service A/S Klamsagerv. 21 A (Åbh) .. 79 43 43 00

Worm Birthe Marie kont.ass IvarHuitfeldtsG. 75 (ArN) .. 86 10 45 58
- **Dorte Rye** Næringen 27 (Ris) .. **Hemmeligt nr.**

Worm Hansen Mikael Ellehøjv. 17 (Lys) .. 86 25 60 02
- **Inge** Chr.Winthersv. 73 (Åbh) .. 82 43 29 27
- **Jens** Søndermark. 79 (Hin) .. 86 98 78 58
- **Karna** Tjelevej 28 (Ris) .. 86 21 31 27
- **Kristian Klander** Schleppegrellsg. 11 (ArC) .. 86 18 52 45
- **Lars** CarlBlochsG. 50 (ArC) .. 86 10 48 09
- **Lars** Åboulevarden 15 A (ArC) .. 35 14 60 42
- **Margit Udengaard** Hørretvej 133 (Mår) .. **Hemmeligt nr.**

Worm Niels B S IngemannsV. 5 (Åbh) .. 86 15 29 29
- **Ole** salgsch. ØsterbyAllé 8 (TrJ) .. 86 15 62 00
  86 29 04 85
- **Peder S.** Skovbakkev. 9 G (Brb) .. 86 22 66 01
- **Torben** Søndermark. 102 (Hin) .. 86 91 27 75

Worsøe Jacob Stavnsvej 203 (Til) .. 32 11 59 29
- **Åge** Sletvej 65 (Hss) .. 87 34 00 25

Wortmann Daniel Juul Møller Finsensg. 51 (ArN) .. **Hemmeligt nr.**
- **Elke Farmann Boris** Thiesensv. 1 (Hin) .. 86 91 01 85

Wrang Anders Græsvangen 30 C (Til) .. 32 13 85 21
- **Jytte** Augustenborgg. 23 D (ArC) .. 86 93 29 29
- **Torben** Møllevang. 6 (Hin) .. 86 16 62 06

Wrap Unlimited (Anders Henriksen) Vesterg. 19 B (ArC) .. 86 12 51 25
  86 18 20 51

Wraps Skt.ClemensStr. 7 (ArC) .. 86 18 22 93

Wrede Daniel Fjældevæng. 92 (ArV) .. 54 62 61 37

Wridt Alfred & Karen Omegapark 10 (Vij) .. 86 28 84 08

Wriedt Hanne & Søren Harck Stokbrovej 52 (Lys) .. 86 23 01 87
- **Peter** BredkærParkv. 7 (Egå) .. 86 22 82 53
- **Thomas** Granatvæng. 19 (Gal) .. 86 95 00 43

Wrigley Charlotte Mårvænget 1 (Høb) .. 86 76 56 07
- **Nicholas** Bakkegårdsv. 43 (Ris) .. 86 21 49 85

Wrist Anders Præsteager 40 (ArN) .. 32 17 74 15
- **Ditte** Landsbyvæng. 10 (Gal) .. 97 31 26 48
- **Poul** RundhøjAllé 117 (Høb) .. 32 12 00 17

Wrona Steen Martin Vestergårdsv. 37 (Vij) .. **Hemmeligt nr.**

Wror EdwinRahrsV. 32 (Brb) .. 86 25 43 43

Wraa Hans Jørgen Digtergangen 23 (Åbh) .. 86 25 34 34
- **Jørgen** tømr.mest. Hyrdedamsv. 35 (Brb) .. 86 25 06 86
- **Klm Byv** 34 (Bed) .. 86 93 62 08

Wraae Hanne Hørrelløkk 337 (Mår) .. 86 18 81 21
- **Ida** MichaelAnchersV. 14 (Høb) .. 87 36 03 53
- **Ida** Stenvej 4 (Høb) .. 87 39 03 53
- **Jørgen** sen.serg. Kornelvej 48 (Haj) .. 74 83 46 54
- **Kristian** HerlufTrollesG. 7 B (ArN) .. 66 14 52 28

WTC ApS Torveg. 4 (Ham) .. 87 62 04 00

Wulf Vibeke Egebjergv. 39 (Brb) .. 86 26 23 25

Wulff Algy Bent Baldrianv. 43 (Ris) .. 86 17 88 21
- **Birgitte** Lyngbyv. 11 (ArC) .. 86 12 92 92
- **Carsten & Lisbet Bladbjerg** Snebærvej 4 (Høb) .. 86 14 32 43
- **Christian Nielsen** Atlasvej 14 (Høb) .. 86 13 09 66

Wulff Hanne og Klm Falkevej 3 (Høg) .. 86 92 21 48
- **Hans** Vibevej 5 (Hat) .. 86 98 04 48
- **Helle** Vermundsv. 15 (Hat) .. 86 98 26 60
- **Herluf H** eksped.leder Østerøgade 6 (ArN) .. 86 16 64 16

Wulff-Jensen Ib Fasanv. 2 (Ham) .. 46 40 40 34
- **Jesper H.** Pontoppidans Gade 2 (ArC) .. 86 12 41 60
- **Jytte & Mogens** Svendgårdsv. 27 (Bed) .. 86 93 75 76
- **K** tandl. Hejredalsv. 112 (Brb) .. 86 25 18 60
- **Line** johs Ewalds Vej 14 (Åbh) .. 86 78 94 74
- **Marian Nydam** Hejredalsv. 110 (Brb) .. 86 25 54 56
- **Torben** Flintebakk 56 (Ris) .. 35 10 16 57
- **Vagn** Aldersrov 40 (ArN) .. 86 10 11 27
- **Aase** Byagervæng. 23 (Bed) .. 86 93 60 39

Wulfsberg Hans Grumstolsv. 25 (Høb) .. 86 19 18 13

Wullum Lars Lemmingv. 200 (Hss) .. 86 75 34 32
- **Søren & Susanne Lind** Ørvadsv. 25 A (Brb) .. 86 25 52 13

Wuptl.Com Helsingforsg. 10 (ArN) .. 70 10 12 70

Wuptl. Com A/S Helsingforsg. 10 (ArN) .. **Hemmeligt nr.**

Wurtz Lars Dalsagerv. 9 (Egå) .. 86 17 63 49

Www.Barokridning.Dk Møllerupv. 24 (Rnd) .. 20 97 89 99

Www.Brødet.Dk Vest Strandallé 152 (Ris) .. 41 62 07 72

Www.Forfatterskole.Dk Kalmargade 56 (ArN) .. 50 40 74 20

www.grosen-tag.dk Annekærvej 9 D (Egå) .. 40 18 30 10
Se annonce under: Tagdækning

www.nemfragt.dk KettingParkv. 44 (Haj) .. 53 25 02 40

Www. Skomager. Org (Helge Lino Larsen) Nørre Alle 86 (ArC) .. 35 34 61 60

Www.Fest-Plan.Dk Jarlsmindev. 36 (Vij) .. 28 25 71 19

Wypychowski Jan TilstSønderv. 56 A (Til) .. 86 19 86 05

Würtz Anne-Marie Slåenvej 7 A (Hns) .. 86 99 51 68
- **Christina** Melballe Byagervej 207 (Bed) .. 87 47 58 60

Wyrtz Ebbe Thorvaldsensg. 28 (ArC) .. 32 12 70 21
- **Hugo Brøndum** o.mont. Degnevænge 27 (Hns) .. 86 97 50 84
- **Jesper Steinicke** Dronninghøj 7 (Gal) .. 76 25 34 80
- **Jette & Torben** KildevangsAllé 8 (Vij) .. 86 94 52 12
- **Jørgen** Byagervej 40 (Ham) .. 86 96 20 11
- **Karin & Per** Bispehavev. 53 (ArV) .. 86 15 40 02

Wyrtz Lars eksped. Tingstedet 31 (Brb) .. 86 26 23 03
- **Max Heinrich** BredkærParkv. 25 (Egå) .. 86 22 31 57
- **Niels Henrik** Lerbækvej 5 (Ris) .. 86 17 47 25
- **Ole** Sølystgade 21 (ArC) .. 87 30 01 55
- **Preben** Agervangen 17 (Gal) .. 86 94 63 41
- **Preben** Dalgårdspark. 51 (Hns) .. 86 99 59 59
- **Simone Mark** NyMunkeg. 91 (ArC) .. **Hemmeligt nr.**
- **Søren** gdr. SkæringParkv. 47 (Egå) .. 86 22 01 38
- **Vibeke** Vest Ringg. 202 (ArC) .. 86 12 62 80
- **Vicki & Torkil** Klokkerbakk. 29 (ArV) .. 86 15 62 23
- **Vita** SkærngParkv. 504 A (Egå) .. 86 74 00 84

Würtzenfeld Ruth SkolevangsAllé 3 A (Ris) .. 86 17 72 16

Wyszomirska Eva Julsøvej 266 (Ris) .. 86 98 93 08

Wüthrich Anja Narhoim Wüthrich Jesper HolmeParkv. 145 (Høb) .. 76 30 16 28

Wædeled Carsten Dybbølvej 17 (Ris) .. 86 17 21 28
- **Jesper** Daugbjergv. 28 (ArC) .. 32 18 97 71
- **Kasper** Nørre Alle 94 (ArC) .. 32 18 97 72

Wähling Anne-Lene Stegemeier Fuglekærv. 52 (Hss) .. 86 15 67 77

Wæhling Hanne Fårupvej 8 (Sab) .. 86 24 37 52

Wæhling Janie Karetmagertoft 205 (Høb) .. 32 20 63 75
- **Johnny** Karetmagertoft 104 (Høb) .. 32 20 10 15
- **V** Sønder Alle 28 B (Ham) .. 86 96 51 24

Wæhrens Henriette S. & Jimmy S. Vesterg. 88 (Gal) .. 86 94 40 43

Wærenberg Inger Marie Hvidkløverv. 16 (ArN) .. 35 14 20 37

Wærum Peter Stig Klostertorv 4 B (ArC) .. 86 13 87 89
- **Whvi Nyg.** 3 (ArC) .. 86 13 72 69

Wæver Heidi & Klm Provstebakk. 28 (ArV) .. 86 15 96 35
- **Lone** Stavnsvej 27 (Til) .. 86 24 62 15

Wøbbe Tommy & Lene Vermundsv. 4 (Hat) .. 87 61 01 70

Wøhlk Finn rutebilchauf. Moselleen 59 (Til) .. 98 52 10 43
- **Klaus & Kirsten Skat** KastedByv. 2 (ArN) .. 86 24 29 32

Wøldike Esben Toftev. 2 E (Hns) .. 97 70 46 08

Wølk Mads KastedTværv. 8 (ArN) .. 86 24 27 17

Wørts Jørn Lergravvej 3 (Tri) .. 86 23 13 54
- **Lars** Korshøjen 39 (Ris) .. 86 21 61 06

Waaben Else Hjortshøjpark. 65 (Hjo) .. 86 22 87 70

Waack-Möller Mathias Rønn MarselisborgAllé 3 A (ArC) .. 32 14 65 24
- **Sara Emilie Rønn** Finsensg. 46 (ArN) .. 32 18 65 79

Waade Anne Marit & Klaus Thestrup Brendstrupv. 94 (ArN) .. 86 10 76 06

Waage Petersen Anne og Mads Krogsvej 17 (Hin) .. 86 91 25 44

Waage Smari Bøgehaven 15 (Lys) .. 86 10 03 26

Waagner Carsten Guldbjergv. 3 (Høb) .. 86 14 08 93
- **Kitza** Solhvervsv. 18 (ArN) .. 86 16 64 03
- **Willow** Kalkærpark 93 (Høb) .. 86 27 34 50

Waarst Hanne Gl Kirkev. 50 (Hjo) .. 86 22 58 27

X

X-Berg Byg Vestervang 9 (ArC) .. 30 24 71 09
X - Dust Aps Solbakk. 24 (Ham) .. 86 96 53 50
X Felt (Peter Andersen) Fiskerg. 2 (ArC) .. 86 18 20 60
X - Feltet (Uffe Amstrup Jensen) Bramstrupv. 35 (Hat) .. 86 49 15 66
X - Klosken Vester Alle 9 (ArC) .. 86 12 51 33
  86 12 51 36
X - Tend Aps Estrupv. 61 (Hns) .. 86 99 59 55
X-Treme KoltØsterv. 12 (Hss) .. 86 28 34 64
X - Treme (Morten Bjerregaard Jensen) Sønderborgg. 13 (ArC) ..

Y

Yachts 2 Buy Media Group AB
Kridthøjvænge 52 (Høb) ... 70 22 88 71
Yacoub Saleh Gudrunsvej 38 (Brb) ... 86 25 38 92
Yalda Sliwo Kirjokos Bjørnevænge. 4 (Til) ... 86 15 12 21
Yang Shibo Æblehaven 20 (Gal) ... 86 25 80 70
- **Webda** Skovsgårdsv. 28 (Høg) ... 32 11 95 56
Yaquborya Mohammed
Fjældvæng. 68 (ArV) ... 58 10 47 64
Yarmohammadi Sakineh
RoukærAllé 2 (Høb) ... **Hemmeligt nr.**
Yasin Fosio Ali Gudrunsvej 14 (Brb) ... **Hemmeligt nr.**
- **Hamida Muhammed**
TrigeCenterv. 72 (Tri) ... 54 62 71 10
Yasser Amar Østerbro 13 (Gal) ... 86 94 34 14
- **Sonia** Gudrunsvej 64 (Brb) ... 32 18 19 46
- **Wael** Gudrunsvej 30 (Brb) ... 32 10 96 98
Yassine Imad Bentesvej 65 (Brb) ... 32 13 73 35
Yates Esben Svitzer Præstehaven 60 (ArV) . 86 17 20 70
Yatime Laure NyMunkeg. 67 (ArC) ... 86 25 11 33
86 25 27 41
Yawah ApS Egå Havvej 25 C (Egå) ... 70 26 25 15
Yazdandoust Gholam Reza
Tranekærpark. 17 (Ris) ... 48 41 40 77
Yazdi Sotoudeh Shahin
Lærkehaven 28 (Lys) ... **Hemmeligt nr.**
Yazici Rasim Jettesvej 7 (Brb) ... 86 25 86 63
- **Sevda** Søndervang. 11 (Vij) ... **Hemmeligt nr.**
- **Ugur** Gudrunsvej 66 (Brb) ... 86 25 72 97
Yazman Bülent Kjærslund 38 (Vij) ... **Hemmeligt nr.**
Yde Anna Margrethe Sletterhagev. 39 (Ris) 86 17 98 58
- **Annette Lindskov**
Chr.Winthersv. 37 (Åbh) ... 86 25 45 49
- **Christian Clemens**
JensBaggensenV. 96 (ArN) ... 82 43 28 41
- **Ellen** Østerg. 29 (Hat) ... 86 98 19 14
- **Frank Dam** HjultyHegn 4 (Trl) ... 32 11 83 31
- **Frits** ing. Østervang 5 (Trl) ... 86 98 95 21
- **H C** seminarielektor cand.mag.
Sirlusvej 10 (Høb) ... 86 14 59 33
- **Hans** Stadionalle 3 (Hin) ... **Hemmeligt nr.**
Yde Inge Lentz afd.sygepl.
Holmetoft. 61 (Høb) ... 86 27 59 79
- **Inger** Li.Elstedv. 41 (Lys) ... 86 17 05 08
- **Inger** MarselisBoul. 108 (ArC ... 86 12 78 52
- **Ingolf & Marianne** Narviksg. 6 (ArN) ... 86 78 68 88
- **Janne & André Wang Hansen**
Højagerv. 6 D (Ris) ... 86 17 68 39
- **Jens** Johs.Ewalds Vej 82 (Åbh) ... 86 25 89 90
- **Jens** Paradisg. 15 (ArC) ... 86 12 16 67
- **Jens A** Skejbygårdsv. 50 (Ris) ... 86 21 50 87
- **Jørn Busk & Klaus Glong**
Eriksminde 45 (Ham) ... 86 94 91 40
- **Karen & Christian** Borggade 7 (ArC ... 87 34 11 27
- **Kasper** Bronzealderv. 124 B (ArV) ... 32 12 23 92
- **Lars** lær. Skårupgårdv. 107 (Lys) ... 86 22 42 92
Yde Lone led. histolabor.
Nørrevæng. 16 (Gal) ... 86 94 63 55
- **Malgorzata Ewa** VisbjergHegn 1 (Mår) ... 32 10 50 79
- **Margrethe** Tinglevg. 1 (ArC ... **Hemmeligt nr.**
- **Mona Juul** Sverigesv. 57 (Had) ... 86 98 20 71
- **Morten** Ringkøbingv. 3 (ArC ... 86 18 47 77
- **Peter** Bronzealdervæng. 10 (ArV) ... 32 12 63 46
- **Peter** Skærgårdspark. 30 (Egå) ... 86 98 70 77
Yde Thomas Fotografi Spergelbakk. 6 (Lys) 22 32 63 68
Ydenholm Anni Tornhøjv. 71 (Vij) ... 86 28 94 63
- **Inge** Præsteager 187 (ArN) ... 86 16 50 18
- **Kaj** Ndr.Ringg. 62 (ArN) ... 86 16 37 79
- **Sheila & Lars** Birkevej 37 C (Vij) ... 86 28 38 50
Yderstræde Christina Aabye Bonnet
Vesterbrog. 22 (ArC) ... 32 12 41 47
Yding Gruppen A/S Tomsagerv. 7 (Åbh) ... 70 22 88 00
Yding Gruppen A/S Tomsagerv. 7 (Åbh) ... 70 20 38 99
Yding Lene SteenBillesT. 2 (ArN) ... 32 12 62 85
- **Mads Skovlund** Tordenskjoldsg. 12 (ArN) .. 32 17 17 95
- **Margrethe** VedStrand. 101 (Egå) ... 86 22 17 34
Ydinggaard ApS J.MichaelsensG. 7 (ArC ... 30 30 01 76
Yeblo Mahari Digtergangen 5 (Åbh) ... 86 25 71 86
Yeddes Zanne Kaas Landevej. 45 (Hns) ... 86 99 11 84
YFC Youth for Christ - Denmark (Forening Youth For Christ-Danmark)
Nørre Alle 44 (ArC) ... 86 20 98 55
Yfslion I/S Mønsgade 8 B (ArC ... 40 92 13 32
Yggdrasil Klosterport 2 (ArC) ... 33 16 22 22
Yiel Kalam Daniel
Sadelmagertoft. 158 (Høb) ... 86 75 35 55
Yigen Ali Høgevej 39 (ArV) ... 86 16 44 67
- **Mehmet** Bogfinkev. 43 (ArV) ... **Hemmeligt nr.**
Yildirim Fikriye Høgevej 39 (ArV) ... 86 10 25 30
- **Huseyin** Grønneg. 105 (ArC ... 86 18 70 38
- **Hüzan** Trillegårdsv. 58 (ArV) ... 86 11 02 02
- **Murat** Søndervang. 23 (Vij) ... 86 11 27 62
- **Serdar** Kjærslund 27 (Vij) ... 32 13 80 89
Yildiz Ali Rådyrvej 18 (Ham) ... **Hemmeligt nr.**
- **Aslye** Rådyrvej 1 (Ham) ... **Hemmeligt nr.**
- **Cengiz** Rådyrvej 1 (Ham) ... 86 96 94 98
- **Ecevit** HenrikHertzV. 66 (Åbh) ... 32 14 47 70
- **Hanifi** Rådyrvej 18 (Ham) ... 86 91 03 82
- **Narmi** Helenelyst 186 (Brb) ... 32 17 02 25
86 26 26 69
Yilmaz Ayseer Musvågevej 14 (ArV) ... 48 44 43 96
- **Hüsnü** Emmasv. 19 (Brb) ... 69 10 88 41
Ilya Ferhat Dortesvej 5 (Brb) ... 88 19 83 71
Ünalan Meryem Helenelyst 2 (Brb) ... 86 25 10 81
Yoga Skolen I Aarhus Vesterg. 45 (ArC ... 70 27 10 12
86 19 40 13
Yokana Yokana Adam
Hjortshøjpark. 50 (Hjo) ... 86 74 29 41
Yokhana Edward Trillegårdsv. 75 (ArV) ... 86 75 36 42
- **Wilson** Abildgade 13 (ArN) ... 86 10 65 99
Yokhna Mofeed Musvågevej 28 (ArV) ... 86 74 09 73
Yonan Nabil Rydevænget 5 (ArV) ... 32 12 45 96
- **Nabil** Rydevænget 5 (ArV) ... 48 44 58 24
- **Yokhana Isho** Bondehaven 5 A (Skd) ... 86 75 09 70
Yoones Omar Bentesvej 21 (Brb) ... 86 25 43 77
Yosof Hallma Noor Åbyhøjgård 18 (Åbh) ... 32 13 57 44
Yosoofi Yakob TrigeMøllev. 112 (Trl) ... 86 94 49 89
Yosuf Fawsla Damagervej 1 D (Vij) ... 86 77 05 78
Youkhana David Gudrunsvej 6 (Brb) ... 32 13 14 10
Youkhanna Tedy Brohaven 39 D (Egå) ... **Hemmeligt nr.**
Youkhanna Helen Bjørnshøjv. 22 (Trl) ... 86 29 29 23
Younan Petros Torstilgårdsv. 26 (Til) ... 86 24 87 11
- **William** Høgevej 41 (ArV) ... 86 75 03 31
- **Youlia** Astridsvej 7 (Brb) ... 86 25 43 87
Younes Aden Jibril Vesterbrog. 16 (ArC ... 48 44 72 04
Younessi-Sinaki Morteza Majvej 12 (ArV) ... 32 16 21 72
Young Division Hairclub (Hans Ole Olesen) frisør Nørre Alle 92 (ArC) ... 86 20 18 44
Youngsters Frijsenborgv. 5 (Ris) ... 27 37 39 05
Youngsters (Anrita Sønderby Sørensen) Frijsenborgv. 5 (Ris) ... 86 24 50 93
Younosi Ahmad Munir Kantorvæng. 2 (Ris) 48 44 60 87
Yousef Ather Rydevænget 59 (ArV) ... 88 19 88 33
Yousef Heitham Daniel
Engelundsv. 85 (Vij) ... 54 62 79 63
54 62 79 64
- **Mahamad** Fuglebakkev. 94 (ArV) ... 32 15 73 34
Yousef Youman Oraha
Rydevænget 31 (ArV) ... 86 25 25 94
Yousefi Salim Kjærslund 40 (Vij) ... 98 66 22 07
Yousif Meelad Philipus
Gl.Viborgv. 115 A (Sab) ... 86 14 50 92
Youssef Ahmed Ali Risdalsvej 57 (Vij) ... 86 11 91 29
- **Khaled** Gudrunsvej 20 (Brb) ... 32 15 15 56
- **Sagal** HolmeByv. 43 (Høb) ... 32 21 95 86
- **Yasser** Fjældvæng. 72 (ArV) ... 32 13 41 46
Youth For Christ Danmark Y F C Forening
Nørre Alle 44 (ArC ... 86 20 98 66
Yoweli Eli IngerslevsBoul. 10 (ArC ... 86 18 30 50
Yrsas Garage Fredensg. 42 (ArC ... 86 18 10 59
Yssing Lisse VejlbyToften 143 (Ris) ... 86 93 73 93
Ysidkir Arap Hasiegårdsv. 66 (ArV) ... 88 17 50 10
- **Bayram** Majvej 21 (ArV) ... 32 15 86 60
- **Sehriban** JensBaggensenV. 64 (ArV) ... 86 16 95 77
Yu Lei Holmev. 179 (Høb) ... 86 27 32 41
Yuan Xing-Gang Grønvangen 4 (Vij) ... **Hemmeligt nr.**
Yunik Gl.Munkeg. 17 (ArC ... 86 19 98 77
Yuri Arcurs Photography Aps
Mejlg. 41 (ArC ... 32 13 56 93
Yussef Bille Kjærslund 16 (Vij) ... 54 62 62 46
Yusuf Ali Abdi Musvågevej 12 (ArV) ... 54 62 65 80
- **Bisharo Abdi** Karensvej 9 (Brb) ... 35 11 07 55
- **Deeqa Axmed** Dortesvej 13 (Brb) ... 46 92 23 83
- **Hamdi Mohamed** Birkedalsv. 21 (Vij) ... 54 62 49 53
- **Jamaal Shirlif** Bispehavev. 121 (ArV) ... 86 26 22 25
- **Yasmin Adan** Høgevej 43 (ArV) ... 86 10 14 21
Yusupov Maruf EngholmsAllé 26 (Ris) ... 86 25 23 24
Yuusuff Amir Generatoren 9 (Gal) ... **Hemmeligt nr.**
Yx Energi Erhvervscenter A/S
Spanien 63 (ArC ... 86 19 68 00

Z

Z ' T, Salon Odderv. 69 (Høb) ... 86 27 25 26
Zabell Erik & Randi Haraldsg. 43 (Vij) ... 86 11 59 26
- **Rene** TrankærMosev. 25 E (Trj) ... 86 14 07 35
Zaber Tina Vilhelmsborgv. 12 (Mår) ... **Hemmeligt nr.**
Zacco Denmark Telefax A/S
Åbouelvarden 17 (ArC ... 86 18 54 00
Zacharias Hugh prof. Ildervej 40 (Høb) ... 86 27 18 12
Zachariasen Ann Stavnsvej 26 B (Til) ... 86 78 99 00
- **I M** Øster Alle 30 (Vij) ... 86 14 87 06
- **Jane Strømgaard** NielsJuelsG. 57 (ArN) ... 86 21 77 22
Zachariassen A M Kærvænget 6 (Trj) ... 86 29 11 99
- **Anne Margrethe**
AjstrupStrandv. 142 (Mal) ... 86 93 33 89
- **Bjørn** Helenelyst 59 (Brb) ... 86 26 14 07
- **Charlotte Anne Marie**
Kløvervang. 31 (Skd) ... 86 16 84 85
- **Erik** dir. SkådeHøjgårdsv. 28 (Høb) ... 86 27 79 20
- **Finn & Ruth** Skovgårdsvæng. 376 (Trj) ... 86 29 51 25
- **Gry** Hattemagertoft. 17 (Høb) ... 86 29 77 72
- **Hallbjørg** Langelandsg. 24 (ArC ... 86 13 85 08
- **Ingeborg** Damvej 8 (Mke) ... 86 37 77 71
- **Jørgen** Firkløverv. 3 (Ris) ... 86 17 33 07
- **Jørgen** Testrupv. 134 (Mår) ... 86 29 20 92
- **Karen Inge** Bytoftv. 13 (Gal) ... 86 94 77 51
- **Kirsten** Illerupvej 39 (ArN) ... 88 17 78 77
- **Kristine Rytter** HolmeMøllev. 132 (Høb) ... 86 13 52 57
- **Lise** Bugthusene 16 (Egå) ... 86 22 86 85
- **Marianne & Dan** Agernvej 1 (Bed) ... 86 93 65 34
Zacharov Oleg Lyngballev. 9 (Gal) ... 35 11 67 87
- **Tracey Flint** Lyngballev. 9 (Gal) ... 86 95 41 84
Zacho Britha Solbakk. 3 C (Ris) ... 86 17 67 14
- **Charlotte & Kent** Toftevang. 1 (Mår) ... 86 72 20 11
- **Christian** Præstegårdsv. 68 (Mår) ... 86 13 95 05
- **Dorthe Buus** Smedebakk. 14 (Hat) ... 86 96 86 13
- **Flemming** Bavnehøjv. 156 (Hat) ... 87 61 34 41
- **Frede** gdr. Vestervangsv. 72 (Ham) ... 86 96 80 96
Zacho Grafisk Aps Arresøvej 13 (Ris) ... 86 22 81 07
Zacho Hansen G o.ass.
MarselisBoul. 100 (ArC) ... 86 26 11 35
- **Henning & Karen Thirup**
Lupinvæng. 9 (Hag) ... 86 92 41 04
- **Inge & Erik Nybæk Nielsen**
Edderfuglev. 25 (Skd) ... 86 99 35 26
- **Jette** DalgasAvenue 64 (ArC) ... 86 31 62 82
- **Rasmus** MøllevangsAllé 211 (ArN) ... 32 11 11 11
- **S & Anders Tegnskov** Skolesving. 20 (Ris) .. 86 17 46 46
- **Torben** Tousvej 63 (Åbh) ... **Hemmeligt nr.**
- **Uffe & Kirsten** Hanstholmv. 1 (Egå) ... 86 22 86 77
Zachariassen Jona Trepkasg. 22 (ArC ... 86 19 10 27
Zafarin Aghazadeh Peyman
Frederiksg. 78 (ArC ... 86 19 60 56
Zaghmout Shouq Fjældvæng. 86 (ArV) ... 32 10 49 56
Zagmout Hani wissan Lottesvej 10 (Brb) ... 86 25 37 58
Zagu Pizza NielsJuelsG. 57 (ArN) ... 86 16 17 97
Zahabi Mahmoud Abdo
Rydevænget 99 (ArV) ... 97 52 46 88
Zaher Chano Schadi Vinkelhøj 10 (Vij) ... **Hemmeligt nr.**
- **Sami Walid** Betulavej 23 (Hss) ... **Hemmeligt nr.**
Zahiri Hossein Bogfinkev. 5 (ArV) ... 58 51 23 32
58 51 23 34
Zahle Michael & Sanne Astrup
Kvædevej 12 (Høb) ... 86 12 36 54
Zahilla Sami Søndervang. 7 (Vij) ... 32 13 50 71
Zahll Lone & Jan LudvigHolbergsV. 24 (Åbh) 86 25 11 15
Zahrtmann Ole Silkeborgv. 607 (Brb) ... 86 25 11 41
Zala Tonny TrankærMosev. 25 (Trj) ... **Hemmeligt nr.**
Zalkauskas Martynas Fregerslev. 7 (Høg) . 86 22 55 25
Zalnadi Rasoul Digtergangen 7 (Åbh) ... 86 25 75 21
- **Rasoul** FrederiksAllé 130 (ArC) ... 32 16 27 52
Zakaria Ahlam Bispehavev. 41 (ArV) ... 86 75 13 23
- **Tarik** Fjældevæng. 92 (ArV) ... 86 15 80 91
Zakarlassen Harry Sølystgade 53 (ArC ... 86 18 09 39
Zakarlassen Rigmor Musvågevej 30 (ArV) ... 86 10 05 91
Zakeri Bahar Ekkodalen 30 (ArV) ... **Hemmeligt nr.**
Zakrisson Frans Legn. Sløvej 43 (Hat) ... 86 91 48 29
- **Troels** Eskimovej 21 (ArN) ... 86 76 19 48
Zaks Saul Sletterhagev. 57 (Ris) ... 86 20 25 20
Zalcman Caroline Chr.WærumsG. 15 (ArC ... 32 10 85 98
Zaleckaite Lauryna Hansthollmv. 11 (Egå) ... 32 10 82 86
Zam Zam Mustafa Ali Bentesvej 45 (Brb) ... 32 13 03 02
Zama Valter Rugmarken 99 (Lys) ... 86 22 37 58
Zaman Aman Kjærslund 30 (Vij) ... 73 52 17 53
Zamastil Martin Hagdahl
Gl.Viborgv. 85 (Sab) ... 98 16 62 63
Zambach Katharina Ålborggade 4 (ArC ... 86 12 42 20
Zambiasi Pietro Bakkevæng. 14 (ArN) ... 87 39 12 37
Zamini Abdol Rasol Nyg. 18 (ArC ... 58 59 86 49
86 19 71 47
- **Zinat** Livsvænget 23 (Til) ... 32 12 83 28
Zamzam Abdallah Janesvej 5 (Brb) ... 86 17 14 29
- **Iman** Janesvej 11 (Brb) ... **Hemmeligt nr.**
- **Mohammed** Gudrunsvej 54 (Brb) ... 86 25 23 41
- **Nada** Annettevej 6 (Brb) ... 86 17 17 00
Zanchetta E adm.dir. Vestervang 35 (ArC ... 86 18 94 33
- **Poul** Vestermøllev. 22B (Trl) ... 86 23 05 48
Zandberg Allan Gabriel
SkæringSandager 1 (Egå) ... 86 10 26 29
- **Irena** Bymosevej 3 A (ArV) ... 86 15 56 06
Zander Merlan Bentesvej 9 (Brb) ... 88 19 41 16
Zanjani Bertram Havneg. 24 (ArC ... 86 25 39 98
- **Reza A.** Paludan-MüllersV. 75 (ArV) ... 32 10 80 14
Zanman Mobashar Holmev. 229 (Høb) ... 86 10 86 15
Zanoni Martin Augustenborg. 5 (ArC ... 32 15 13 66
ZAP-In Kontorsupermarked A/S
SørenFrichsV. 3 (ArC ... 87 31 47 11
ZAP-In Kontorsupermarked Adm.
SørenFrichsV. 3 (ArC ... 87 31 47 00
Zaparta Duque Camilo Hougaard
Jordbrovej 18 (ArN) ... 32 21 82 00
Zapata Romero Trine Ndr.Ringg. 110 (ArN) 35 10 19 11
Zaphir Webdesign Odderv. 93 (Høb) ... 87 36 08 48
Zappalorto Tina Østerbye Leth
Birkedalsv. 13 (Vij) ... **Hemmeligt nr.**
Zappe Henrik Skråkrænten 55 (Vij) ... 86 14 72 03
- **John** Tordenskjoldsg. 21 (ArN) ... **Hemmeligt nr.**
Zappon Erik fotogr. Assensgade 24 (ArC ... 86 18 30 30
Zara Suhaib H. Bispehavev. 73 (ArV) ... 86 47 55 11
Zara Århus Sønderg. 4 (ArC ... 86 20 96 10
Zarei Saeid Viborgv. 115 (ArV) ... 32 13 52 87
Zarifi Oskouei Mostafa Bygvangen 8 (ArN) 36 94 69 88
Zarifi Sonna Skejbytoft. 117 (ArN) ... 88 17 51 25
Zarmoosheh Tara Guldsmedg. 31 (ArC ... 86 12 24 91
Zarok Refat Ramadan Tjelevej 3 (Ris) ... **Hemmeligt nr.**
Zartuv-Andreasen Mette
Bragesvej 15 (Åbh) ... 86 11 51 50
Zaupper Ove Holmstruphøjv. 211 (ArV) ... 86 24 23 31
Zaupper Rudi Fuglekærv. 120 (Hss) ... 86 24 61 65
Zawitaj Katarzyna Anna
Fjældevæng. 62 (ArV) ... 86 28 75 69
Zaza Ahmad Randersv. 396 (ArN) ... 86 23 14 60
Zboch Anna Onsholtvej 20 B (Vil) ... **Hemmeligt nr.**
Zdrenka Kenneth Rosenkrans
Kantorpark. 10 (Ris) ... **Hemmeligt nr.**
- **Lisbeth** Søhøjen 33 (Til) ... 86 24 64 80
Zealand Care A/S Sintrupvej 17 (Brb) ... 86 16 50 06
Zebetit Nighisti StennehøjAllé 69 (Høb) ... 86 27 90 30
Zebra Byg A/S Helenelyst 67 (Brb) ... 70 27 71 27
Zebra Byg A/S Sindalsvej 40 (Ris) ... 32 12 03 83
Zebra Muslka Nagelsvej 1 (Høb) ... 23 49 21 47
Zebra Productions (Lars Norman Sørensen)
Tordenskjoldsg. 21 (ArN) ... 87 39 05 14
Zederkof Heße Laurbærvæng. 21 (Trj) ... 86 72 03 20
Zederkof Lise Koldsen
Engskovgård 40 (Skd) ... 86 99 04 90
Zederkof Pia Grønvangen 7 (Vij) ... 86 28 82 70
- **Trine & Claus V. Jønsson**
Grenåv. 651 (Skd) ... 86 99 29 99
Zeen Mohammad Rabil
Bispehavev. 45 (ArV) ... 86 75 19 68
Zeerow Lise A. & Allan Vistoftvej 60 (Sab) ... 86 94 95 51
Zeidan Hicham Bentesvej 39 (Brb) ... 86 25 17 67
- **Lone Rigmor Plovmand**
Dortesvej 27 (Brb) ... 86 25 11 46
- **Manal Khaled** Sigridsvej 19 (Brb) ... **Hemmeligt nr.**
Zeidler Peter Bendstrupv. 75 (Skd) ... 86 99 16 88
- **Rita Leni Bach** Kongsgårdsv. 4 (Vij) ... 86 26 03 00
Zeiler Tina Brendstrupv. 27 (ArN) ... 86 10 38 79
Zeiner Thomas Elstedhøj 15 (Lys) ... 77 33 09 01
Zeiss Jann Oslogade 20 (ArN) ... 32 11 87 45
Zeitler Victoria Rudenko
LysengAllé 21 (Høb) ... 86 75 90 00
Zemlceal Tirhas Neptunvej 54 (Vij) ... 86 14 28 05
Zen Design Guldsmedg. 33 (ArC ... 86 76 08 70
Zenal Abdul HasleCenterv. 177 (ArV) ... 86 25 12 32
Zenit Company House Sommervej 31 (ArV) 86 26 00 15
Zenitel Denmark A/S Elkjærvej 26 (Åbh) 35 11 27 42
Zenshoj Per Topasvej 5 (Skd) ... 86 29 74 83
Zepka Betty & Ove Hyldehaven 4 (Lys) ... 86 22 18 76
Zeppelin Fritz Sønderbro 5 (Trj) ... 86 29 18 98
Zeruneith Maria Katrine
Sjællandsg. 114 (ArC ... 86 13 54 06
Zesach Carsten tekn. dir. Abildhøjv. 16 (Vij) . 86 29 10 62
- **Lotte** Reinettev. 8 (Høb) ... 86 27 77 26
Zethsen Karen & Peter Stokrosev. 10 (Bed) 86 93 76 92
Zetterberg Mathias Skrydstrupv. 3 (ArN) ... 88 19 58 44
Zeuner Lars Thorvaldsensg. 15 (ArC ... 86 18 49 35
Zeuthen Ernst Synnedrupv. 197 (Mal) ... 86 93 30 95
Zeuthen Hanne sygepl.
Nattergalev. 2 B (GaD ... 86 94 41 35
- **Hans** Vestervang 39 (ArC ... 86 22 72 94
- **Peder** Søholmv. 24 (Vij) ... 32 15 82 44
- **Thomas & Mette** Kærvænget 4 (Trj) ... 86 29 96 19
Zhang Guoqlanng MøllerMeyersV. 29 (Ris) .. 75 63 08 40
- **Hong** Skejbypark. 222 (ArN) ... 45 87 05 60
- **Li** Lindholmv. 8 (ArN) ... 86 78 65 27
- **Min & Gang Jun Tu** Hasselbakk. 69 (Hss) ... 86 27 50 08
Zheng Damao HasleCenterv. 189 (ArV) ... 86 15 73 73
Zhi Ye Chang Spættevej 15 (ArV) ... 86 15 81 20
Zhong Haiqiu NyBanegårdsg. 45 (ArC ... 86 17 19 19
Zia Ahmad Rydevænget 3 (ArV) ... 86 75 12 21
Zlar Qasim Søndervang. 27 (Vij) ... 86 91 04 25
Zibrandtsen Kitt Rosenvang 3 (Hns) ... 86 97 54 52
Zidouh Fatiha Søndervang. 34 (Vij) ... 32 12 03 51
Ziebart Tidy Car Biplejecenter (Flemming Steiner) Ø.Parkv. 12 (Høb) ... 86 28 31 00
Ziebart Tidy Car Biplejecenter
Ø.Parkv. 12 (Høb) ... 86 28 31 00
Ziebe Hanne Tretommerv. 19 A (Ris) ... 86 21 31 21
Ziegler Jette Nørreg. 8 (Gal) ... 86 94 63 32
Zielinski Ferdinand Søndervang. 37 (Vij) 82 43 59 30
- **Merete & Christopher**
VedGammelgård. 2 (Åbh) ... 86 15 91 30
Zielke Dan Riddersborg Olsen & Sabine
Ajstrupv. 5 (Mal) ... 86 93 39 98
- **Diana** Elgårdsminde 8 (Hin) ... 86 16 21 26
- **Ingelise** Nymarksvej 22 C (Mår) ... 86 29 30 09
Zielonka Dariusz Vestergårdspark. 21 (Hss) . 32 15 99 36
Zierau Folmer ing. Teglbakk. 12 (Høb) ... 86 27 42 15
Ziethen Randi Agernvej 77 (Bed) ... 86 93 64 98
Zilla Storringv. 7 B (Haj) ... 51 77 16 76
Zilmer-Pedersen Bent Aksel
Halssi 43 (ArC ... **Hemmeligt nr.**
Zilstorff Holding Aps Rosensg. 28 (ArC ... 86 13 00 91
Zlman Illusa Stenalderv. 53 (Brb) ... 86 25 63 29
Zimmer Mette Vesterg. 5 B (ArC) ... 86 13 98 48
- **Rene** Multebærv. 41 (Sab) ... 86 94 95 96
Zimmermann Allan Spørringgård 3 (Trl) ... 86 98 96 82
Zimmermann Anita og Lars laborant
Højgårdspark. 18 (Trl) ... 86 98 95 62
- **Axel** Havkærvej 4 (Tld ... 77 34 24 66
- **Hans Dieter** lekt. Engdalsvej 75 (Brb) ... 86 26 00 05
87 44 00 05
- **John** Jordbærvej 2 (Sab) ... 86 94 93 34
- **Tinna** Torvevæng. 24 (Trj) ... 86 29 31 01
Zimple ApS Dalvangen 7 (Høb) ... 30 22 30 00
Zinck Anita Løvgårdsv. 84 (Vij) ... 87 38 94 38
Zinck Jacob SpørringKirkev. 7 (Trl) ... 86 99 05 04
Zinck Jes Rønvangen 88 (Hin) ... 86 98 76 37
- **Lars & Vibeke Thygesen**
Tronkærgårdsv. 260 (Skd) ... 38 11 12 38
Zinglersen Eva Stenalderv. 149 (Brb) ... 32 16 02 76
Zink Inge & Per Sørensen
NyMoesgårdv. 21 (Høb) ... 86 27 06 72
- **Karen F.** VestergaardsG. 26 (ArC ... 32 12 76 29
- **Lillan** Ordrupv. 1 (ArC ... 86 11 89 02
Zink-Nielsen Ivan MorvadsAllé 10 (Høb) ... 86 27 63 17
- **Stine** P.S.KrøyersV. 18 (Høb) ... 86 11 00 92
Zinner Nikolaj Vestervang 30 (ArC ... 86 12 50 01
- **Pia** SkæringHedev. 418 (Egå) ... **Hemmeligt nr.**
Zinsser Analytic Gmbh
RådmandLiisbergsG. 4 (ArC ... 33 93 28 44
33 93 28 45
Zion Roots Musikforening
ThomasThaarupsV. 46 (Åbh) ... 61 28 93 02
Zippit Balticag. 11 (ArC ... 86 13 20 10
Zizzi Finlandsg. 17 (ArN) ... 86 10 21 21
Zizzi City Vest Gudrunsvej 7 (Brb) ... 86 19 41 00
Zjawinska Monika Rødkundvej 271 (Haj) ... 86 21 31 63
Zjoos Kridthøjv. 4 (Høb) ... 62 26 43 00
Zobler Sobhi Ndr.Strandv. 144 (Ris) ... 41 42 14 00
Zobler Sobhi Ndr.Strandv. 144 (Rls) ... 86 17 87 27
Zoccante Alberto
RosenvangsAllé 202 (Høb) ... 86 27 27 02
Zoch-Bross Sonja Bispehavev. 55 (ArV) ... 88 19 48 93
Zoghi Saied Orionsvej 12 (Hin) ... 86 75 16 76
Zoghlan Parvin Glæneavæng. 21 (Til) ... 86 14 00 84
Zohairi Awayed Tommesensv. 19 D (Ham) ... 87 55 90 50
Zoicon ApS Vækildalen 12 (Hat) ... 86 51 05 58
Zolo Group A/S Langeliniepark. 15 (ArC ... 86 17 86 08
Zone MøllerMeyersV. 5 (Ris) ... 86 16 31 63
Zone-Huset Ndr.Strandv. 170 (Ris) ... 26 27 23 77
ZONETERAPEUTER se Fagregisteret
Zoozoo Balagervej 53 (Vij) ... 29 17 22 66
Zorclo (Daniel Asmussen Strauss)
Holmstruphøjv. 111 (ArV) ... 86 76 56 59
Zorer Susanne Skovhøj 243 (Hss) ... 87 38 92 91
Zoto Adrian Bogsvænget 30 (Til) ... 86 82 13 53
Zottarel Angela Nordlandsv. 60 B (Rls) ... 32 15 05 88
Zouz Abou Al Sønder Alle 34 (ArC ... 86 19 08 77
Zouzou Rafik Besservej 15 (Ris) ... 86 21 21 44
Zublin A/S Hæstvej 46 (Trl) ... **Hemmeligt nr.**
Zuhon Ulla Grumstolsv. 38 (Høb) ... **Hemmeligt nr.**
Zul Cafe Nørreg. 42 (ArC ... 31 75 83 35
Zujo Miro Gyvelpark. 7 (Gal) ... 86 94 79 10
Zukanovic Smajo Marstrandsg. 19 B (ArC ... 32 17 51 44
Zumba - Body&Mind Borgvold 1 (Vij) ... 26 12 48 00
Zumba Zone/Singel Zone Kystvej. 25 (ArC 97 49 00 00
Zuncore Augustenborgg. 17 (ArC ... 28 59 32 81
Zweidorff Birte Pr.KnudsV. 21 A (Ris) ... 86 17 41 74
- **Carl** chauf. Kalmargade 57 (ArN) ... 86 16 35 32
- **Erik** NorgesAllé 6 (ArN) ... 86 10 50 97
- **Sonja & Poul** Møgelgårdsv. 1 C (Lys) ... 86 22 20 59
- **Tonny** Kalmargade 22 (ArN) ... 82 43 97 78
Zwerglus Anne Marie Trøjborgv. 36 (ArN) .. 86 10 20 56
Zwezerijnen Linda
Universitetspark. 8 (ArC ... **Hemmeligt nr.**
Zwicky Tommy FrederiksAllé 149 (ArC ... 86 17 67 10
Zwierko Inger Næshøjvej 53 (Haj) ... 86 26 21 98
Zibilin A/S Hæstvej 46 (Trl) ... 86 12 15 82
Zylber Henryk Møllevang. 17 (Hin) ... 86 98 78 08
- **Kim** Svalevej 13 (Hin) ... 54 62 82 87
Zäll Connie Skovvej. 46 F (Ar ... 87 43 01 02
- **Lars & Else** Værum Engblommev. 15 (Rls) 86 17 07 66
Zehre Klllc Mert Fjældvæng. 130 (ArV) 22 37 33 17
Zeyiner A & Bjarne Villadsen
Sølystgade 20 (ArC ... 86 56 06 72
Zeytner C A civ.ing. Jagtvej 22 (Høb) ... 86 27 12 65
- **C A** civ.ing. Jagtvej 22 (Høb) ... 86 27 12 65
Zaar Michael Åboulevarden 98 (ArC ... **Hemmeligt nr.**

Æ

Æg - Engros Pluttovej 13 (Hat) ... 86 98 34 37
Ægidius Poul Alphavej 18 (Høb) ... 86 11 20 80
Ægidius Ina Elstedv. 37 (Lys) ... 86 23 00 26
- **Malthe** Lemmingv. 131 (Hss) ... 86 11 55 45
Ægisdottir Hafdis & Jan Hougaard
Tranev. 13 (Rls) ... 86 20 20 90
Ægte Thaimassage Teglværksg. 22 (ArC ... 86 18 11 11
Ældre Sagen Aarhus Vester Alle 8 (ArC ... 86 13 09 26
www.aeldresagen.dk/aarhus
Se annonce under:
Foreninger: Pensionist- og ældreklubber
Ældre Sagen-Århus Nord
Tullpanvej 28 A (Rls) ... 86 22 64 01
Ældrecenter Møllegården Fax
Østervangsv. 60 (Hat) ... 86 96 05 68
Ældrerådet i Aarhus Kommune
LangenæsAllé 21 (ArC) ... 86 14 07 47
Ældresagen Århus Syd (Formand Kurt Karlsen) Skanderborgv. 215 (Vij) ... 86 11 00 37
Æof / Ældre Sagens Folkeoplysende Forening i Århus Vester Alle 8 (ArC ... 86 13 09 26
Ærenlund Jacob HolmeParkv. 278 (Høb) 86 20 96 20
- **Karen** Stationsg. 36 (Ris) ... **Hemmeligt nr.**
Ærø Henrik Ø.Kringelv. 1 (Egå) ... **Hemmeligt nr.**
- **Henrik** Ø.Kringelv. 1 B (Egå) ... 64 64 94 75
- **Kirsten** Egeskelet 11 (Mal) ... 86 92 90 72
psykolog Mette Ærø Lollandsg. 18 (ArC ... 22 43 78 09
- **Mette & Jacob Larsen** Lollandsg. 18 (ArC 86 19 98 09
- **Pouri Kofod** Nyv. 40 (Mal) ... 86 98 06 88
Æsken, Den Integrerede Institution
Græsvangen 125 (Til) ... 86 24 23 51

Ø

Ø-gaderne Dagtilbud Falstersg. 35 (ArC 29 20 41 58
Øbing Jan Skov Jernalderv. 330 (ArV) ... 82 43 97 52
Øborn Jeppe & Vibeke
Æblevænget 32 (Lys) ... 86 22 44 68

Ødum

Ødum Smede & Maskinfabrik A/S
Niels W.Gades Vej 2 (Hat) 86 98 91 64
86 98 92 55
Ødum Vvs & Blik Aps Ødum Torv 5 (Hat) 70 22 44 20
86 40 33 59
87 61 81 20
Øe Jette Hægh-GuldbergsG. 123 (ArC) 86 13 94 13
- **Kristian Thal** Tjelevej 29 (Ris) 32 13 11 98
Øe Nr 2 TrueMøllev. 9 (Til) 64 64 19 62
Øekund Birgit Bindekrantz
Saturnvej 7 (Vij) ..... **Hemmeligt nr.**
Øer Kenneth Oslogade 6 (ArN) 86 16 16 02
Øer Lars J grafik. Mundelstrupv. 3 (Til) 87 45 12 60
Øer Marttime Ferleby Ørkrogvej. 2 (Ebe) . 70 26 29 49
Øer Marttime Ferleby Ørkrogvej. 2 (Ebe) . 86 34 00 00
Øgendahl A Engdalsvej 63 (Brb) 86 26 13 63
- **Brian Marinus** Hindhøjen 105 (Hin) 86 98 70 26
- **W** driftsing. VisbjergHegn 143 (Mår) 86 29 88 19
Øgir Karin Tranekærpark. 1 (Ris) 86 98 67 05
Øgaard Susanne Schleppegrellsg. 23 (ArC) .. 86 20 20 18
Øhlenschlæger Bjarne Elmosevej 66 (Bed) .. 86 93 15 52
- **Henrik Jakobsen Puk**
Skelagerv. 254 (ArN) 86 12 03 40
- **L** sælg. Birkevæng. 11 (Hin) 86 98 82 37
Øholm Torben Rosendalv. 49 (Vij) 86 28 11 08
Øhlahls Tor Runar Solkærvej 7 (Hin) 48 44 62 60
Øien Henrik TingskovAllé 3 (TrJ) 86 92 86 93
Øjenhoit Inge Magrethe
J.P.LarsensV. 28 (Brb) 86 26 08 93
Øjenkirurgisk Klinik (Jørn Bøgh)
Banegårdspl. 6 (ArC) 86 12 78 24
Øjenklinikken Valdemarsgade
Valdemarsg. 32 (ArC) 86 12 36 31
Se annonce under:
Læger: Øjenlæger
Øjenlægeklinik Morten Engholm (Morten
Engholm Jacobsen) Valdemarsg. 32 (ArC) 86 12 35 10
Øjerson Per Havvænget 13 (Mal) 86 99 80 12
Øjær Ghita Gl.Viborgv. 60 (Sab) 86 24 42 72
Øko Tømreren Rugholmvej 110 (Vij) 51 95 00 89

Øko Tømreren
Rugholmvej 110
8260 Viby J
70 87 57 93

Øko Tømreren Rugholmvej 110 (Vij) **70 87 57 93**
Se annonce under:
Tømrere
Økologisk Landsforening
Silkeborgv. 260 (Åbh) 87 32 27 00
Økonomi Centeret Skelagerv. 1 (ArN) 86 78 47 01
87 36 02 10
Økonomicenteret Skelagerv. 1 (ArN) 86 78 46 01
Økonomisk Bogformidling
Universitetspark. 327 (ArC) 86 19 53 50
Økonomisten (Inge Pia Rasmussen)
Langengev. 7 (Ris) 86 21 35 59
Øksnebjerg Lene Åborggade 16 (ArC) 58 59 42 29
- **Peer Christian** Broagervej 11 (Ris) 86 17 65 87
Øksüm Hanifi Louisev. 24 (Brb) 86 25 24 10
Øktem Kezziban Finderupv. 2 D (ArC) 86 18 07 81
- **Zeynep** Helenelyst 286 (Brb) 87 41 94 42
Økumenisk Center Kløvermarksv. 4 (ArN) ... 86 16 26 55
Øland Eva Solsortev. 2 A (ArV) 86 18 24 89
- **Tina & Hans Peter** Jarlsmindev. 142 (Vij) ... 86 28 24 32
Ølander Folke & Marlene
Langdalsv. 45 (Brb) 86 26 02 19
Ølgod Pia StennehøjAllé 178 (Høb) 86 27 88 24
88 17 65 42
Ølgaard Hans Kristian Dørupv. 12 B (Høg) .. 86 64 46 67
- **Inger** sygepl. Stokbrovej 11 (Lys) 86 23 05 08
- **Rosa Marie** H.N.ClausensG. 21 (ArC) 32 16 07 37
Ølholm Christian Rasmus
BødkerBallesGård 1 (ArC) 86 19 06 22
- **Elka** HolmeParkv. 193 (Høb) ..... **Hemmeligt nr.**
- **Hans** finmek. Jegstrupvænge. 165 (TrJ) 86 72 09 09
- **K** Havkærvænge. 137 (Til) 86 24 07 14
- **Sara** Skovvej. 75 (ArC) 48 41 04 97
- **Tilde** Randersv. 11 (ArN) 32 16 19 79
- **Aase** Bredg. 29 (Mal) ..... **Hemmeligt nr.**
- **Aase & Carsten** Bredg. 29 (Mal) 86 93 10 10
Ølegaard Bo Malerfirmaet
Risvangsv. 16 (Hjo) 86 98 94 55
Ølegård Jens Bethesdav. 46 (ArN) 86 16 63 99
Ølgaard Hans Cramer
Egernvej 17 (Høb) ..... **Hemmeligt nr.**
- **Jakob** Thunøgade 1 E (ArC) 32 13 96 33
- **Katrine** Tokkerbakk. 9 (Ris) 86 21 21 35
Øls-Andersen Niels Christian
Vest.Ringg. 100 (ArC) 87 43 09 10
Ølsgaard K M Louisev. 58 (Brb) 86 25 48 61
- **Lotte** Hulvej. 1 (Hns) ..... **Hemmeligt nr.**
- **Paul Kristian Knudsen**
ElstedByv. 24 (Lys) 86 22 49 85
- **Pia** sygeplejeske Sandbakken 50 (Høb) 44 84 13 77
- **Rita** Kantorvænge. 2 (Ris) 86 21 48 16
Ølsted Kirke Hvidbjergv. 8 (Tri) 86 23 00 35
Ølsted Maskinstation Hornsbjergv. 5 (Tri) .. 86 23 07 62
Ølsted Maskinstation/
Entreprenørforret. Hornsbjergv. 5 (Tri) ... 86 23 07 66
Ølund Erik Bredg. 83 (Mal) 86 93 18 36
- **Henning** Tisetv. 72 (Sol) 86 92 79 18
- **Ib** Gl.Østergårdsv. 43 (Mal) 86 93 25 26
- **Teresa Rainnie** Lethenborgv. 24 (Sol) 86 53 19 59
Ønskeborn Gudrunsvej 7 (Brb) 86 19 33 55
Ønsketing Frijsenborgv. 5 (Ris) 86 21 47 01
Ønsketing (Gitte Storm og Susanne Storm)
Frijsenborgv. 5 (Ris) 86 21 47 11
Ørberg Trine MøllerMeyersV. 49 (Ris) 86 10 85 30
Ørbæk Chr prok. Filippav. 51 (Høb) 86 27 33 01
- **Jens** Rønnehaven 58 (Lys) 86 22 48 22
- **Jesper** Brunhøj 50 (Høg) 86 24 07 50
Ørbæk Pedersen Knud
Valdemarsg. 57 (ArC) 40 45 97 35
- **Sigrid** Elmev. 40 (Ham) 86 96 11 88
Øre Marita Møllegårdspark. 11 (Sol) 86 12 91 93
Øre Næse Hals Klinik Speciallæge, ph.d.
Bo Karlsmose (ArC) 86 10 43 00
Øre Næse Hals Klinikken Ørelægerne
Sune Thellgaard og Anette Therkildsen
Trangstræde 15 (RaC) 86 42 54 44
Se annonce under:
Læger: Øre-, næse- og halslæger

Øregaard Jensa Elisabeth Ottosdóttir
Helenelyst 332 (Brb) ..... **Hemmeligt nr.**
- **Thomas** Brombærhaven 8 (Lys) 87 42 60 38
Ørelægernes Herecenter Østerg. 4 (ArC) ... 87 41 51 67
Se annonce under:
Høreapparater og tekniske hjælpemidler
Ørelægernes Høreklinik ApS
Park Alle 3 (ArC) 86 10 20 87
Øregaard Anders og Bettina
Tousvej 84 (Åbh) 86 17 13 99
Øregaard Marie Svendsgade 3 (Vij) 86 19 93 71
Ørholst Kaj Åge mask.arb.
Engparken 9 (Åbh) 86 15 83 60
- **Niels Børge** CariBlochsG. 50 (ArC) 88 19 60 86
- **Pia** Storeg. 26 (Hin) 86 98 56 52
Ørhøj Kell Elsdyrvej 30 A (Høb) 87 36 08 04
Ørnbøl Eva Absalonsg. 39 (ArC) 86 18 40 39
Ørndrup Anders Ørnedalen 26 (Lys) 86 22 90 66
- **R** Spættevej 21 (ArV) 86 15 56 88
Ørnedalen Vuggestuen Ørnedalen 4 (Lys) .. 86 22 67 07
Ørnstrand Iben bioanalytik.
SkådeHøjgårdsv. 33 (Høb) 86 27 24 16
- **Ole Vester** markedsch.
Tyrrestrupv. 12 (Høb) 86 27 25 39
- **Rasmus** Eldalen 10 (ArV) 32 11 55 02
Ørnstrup Gerda Thorsv. 30 (Åbh) 86 25 58 23
- **Jørgen** Urmagertoft. 71 (Høb) 32 18 71 13
- **Lillys** HolmeByv. 25 G (Høb) 86 27 47 58
- **Susanne** Tranekærpark. 15 (Ris) 86 14 21 17
Ørnstrøm Beregnerservice
Gl.Viborgv. 143 (Sab) 86 24 26 13
Ørnstrøm H lokomotivfør.
MarselisBoul. 100 (ArC) 86 11 30 19
Ørntoft Finn dir. Stadevej 12 (Brb) 86 26 03 95
- **Jan Birkedal** projektled.
Holmetoft. 37 D (Høb) 86 27 28 97
Ørntoft Vibeke SkolevangsAllé 43 B (Ris) 86 17 66 90
Ørom Peder Astridsvej 7 (Brb) 86 25 51 00
Ørregaard Birgitte Kildehaven 17 (Lys) 86 14 55 61
- **Kaj** Byagervej 196 (Bed) 48 41 68 16
Ørskou Anni Nørsmindev. 34 (Mal) ..... **Hemmeligt nr.**
- **Charlotte Rom** Ankersgade 13 (ArC) 86 13 76 68
- **Ina** Langelinie 34 (Sab) 86 20 17 14
- **John** ØsterbyAllé 126 (TrJ) 86 29 28 14
- **Jørgen** Norsmindev. 34 (Mal) 86 93 36 25
- **Jørgen Christian Geert**
Norsmindev. 34 (Mal) ..... **Hemmeligt nr.**
- **Trine B** Ranunkelv. 381 (Sab) 87 48 63 18
Ørskov Anne Telliusvej 7 (Hat) 86 25 27 52
- **Charlotte** Tretommerv. 11 (Ris) 86 17 78 72
- **Claus** Rødkærvej 15 (Sab) 86 81 03 52
- **Hans** læge Ahornvej 19 (Ris) 86 17 57 99
- **Lise** Tretommerv. 15 D (Ris) 86 17 89 25
- **Thue** Skt.PaulsKirkepl. 6 (ArC) 86 13 65 63
Ørsnes Esther HjultbyHegn 72 (Tri) 86 98 94 34
Ørsnæs Hans Chr Majvej 26 (ArV) 86 15 46 19
Ørsted Bent Lykkenshøj 98 (Brb) 66 13 39 60
Ørsted Birte Præstbrov. 56 (Gal) 86 95 10 18
- **Finn & Charlotte** Solkrintv. 9 B (Egå) 86 22 94 92
- **Marianne** StennehøjAllé 171 (Høb) 86 27 88 55
- **Ove & Jette** Enghavev. 4 (Vij) 86 11 37 89
- **Palle** konsulent L.A.RingsV. 13 B (Høb) 86 27 19 11
- **Troels** Abildgade 20 (ArN) 86 10 85 68
Ørtenblad Alf Tåstumvænge. 4 B (Til) 86 24 50 89
- **Marcus** Sjællandsg. 2 (ArC) 32 20 47 83
Ørting Bodil damefris.
Vosnæspark. 13 (Skd) 86 99 19 20
- **Melitha & Jens Peter**
Holmetoft. 39 A (Høb) 86 27 00 12
- **Meta Nedergaard** Vidtskuev. 6 (Vij) 86 11 08 10
- **Michael Hesselund** Spongpark. 58 (Høg) . 86 10 60 07
- **Nicoline** Byagervænge. 70 (Bed) 86 13 91 43
Ørts Lene Maria Fynsgade 4 (ArC) 32 11 05 80
Ørtvig Jakob Johs.Ewalds Vej 99 (Åbh) 36 92 17 57
- **Jonas** IvarHuitfeldtsG. 31 (ArN) 32 11 91 13
- **Mie Clemmensen**
Tranbjerggårdsv. 20 (Mår) 86 25 30 62
Ørum Anette & Henning Holm
Pilegårdsv. 225 (Hss) 86 28 48 14
Ørum Dorte frisør Tordenskjoldsg. 56 (ArN) 86 10 62 11
- **Gndrun** BrobjergParkv. 3 (Egå) 86 22 04 45
- **Henrik** HansEgedesV. 29 (ArN) 86 16 00 53
- **I M** FrederiksAllé 98 (ArC) 86 18 25 05
- **Katrine** Jerkhausg. 18 (ArC) 32 10 47 96
- **Leo** fuldm. Børupvej 21 (TrJ) 86 29 40 44
- **Niels Henrik** Sønderg. 52 (Hat) 86 98 13 18
Ørum-Olsen Leif Illerupvej 45 (ArN) 86 10 81 43
- **Palle & Rita** Egev. 10 (Hns) 86 99 48 86
- **Peer** redn.før. BederLandev. 52 (Bed) 86 93 66 78
- **Rasmus** Gl.Munkeg. 6 B (ArC) 87 34 19 03
- **Thorkild & Tove** Vagtelvej 17 (ArV) 86 15 06 17
- **Torben** Hasselvang. 275 (Sol) 86 29 31 57
Øst for Paradis ApS Paradisg. 7 (ArC) 86 19 31 22
Øst Lisbeth Trøjborgv. 56 (ArN) 86 16 99 74
- **Peter** regnsk.ch.
SkæringSandager 85 (Egå) 86 22 57 57
Østbanekiosken Østbanetorv. 7 (ArC) 86 13 83 68
Østberg Birgit & Erik
Jernaldervang. 32 (Brb) 86 24 30 48
- **Ditte Louise** Elmelundsv. 35 (Hat) 86 98 50 05
- **Lonnie & Jakob** Elgårdsminde 104 (Hin) 86 98 01 03
- **Mette** Kringelvej 18 (Egå) 86 22 00 22
- **Peter** Nyager 4 (Hin) 86 91 23 16
Østbirk Pistolskytter Tværv. 1 B (Høg) 40 83 10 87
Østby Peter Smed Ellemosevæng. 24 (TrJ) .. 86 16 30 02
- **Rolf Werner** hosp.laborant
Stokbrovej 76 (Lys) 86 23 16 27
Østbye Gudrun Havægnet 8 (Vij) 86 28 65 60
Østens Sol A/S Blomsterv. 72 (Til) 86 24 10 44
86 24 10 47
86 24 10 75
Øster Bodil Orionsvej 12 (Høb) 86 13 60 04
- **Else** damefris. Skovgårdsvæng. 462 (TrJ) ... 86 29 99 07
- **Inge** Møllevang. 71 (Ham) 86 96 99 50
- **Inger** Park Alle 1 (ArC) 86 12 45 80
- **Jørgen** Bredefeldsv. 3 (Ham) 86 96 55 96
- **Karen** Stadionalle 2 B (Hin) 86 30 06 74
Øster Kringelvej ApS Damparken 1 A (Egå) 53 61 23 43
- **Per Bundgaard** Vestervangsv. 66 (Ham) ... 86 96 50 98
Østerberg Charlotte Flintebakk. 158 (Ris) ... 86 10 78 10
- **Klaus** Kvædevej 48 (Høb) 86 27 01 08
- **Lene** Nagelsvej 16 (Høb) 86 14 46 73
Østerbo, Børnehaven Bjørnbaksv. 19 (Vij) .. 87 13 83 91
Østerborg Bent Alfred
Klokkerfaldet 51 (ArV) 39 29 31 33
Østerbro Hanne HolmeByv. 16 C (Høb) ... **Hemmeligt nr.**
Østerby Anne Viborgv. 25 (ArC) 86 13 95 62
- **Dorthea** Kløvervang. 92 (Skd) 86 99 31 42
- **Hans** HasleCenterv. 273 (ArV) 86 15 31 61
- **Jacob Bjerg** Hasselvang. 83 (Sol) 86 17 10 25
- **Kjeld Peter** Trøjborgv. 8 C (ArN) 86 10 60 20
- **Ole** Kirsebærhaven 41 (Lys) 86 22 18 71
- **Rasmus** Ravskærvej 6 (Hin) 86 96 19 34
- **Ruth** SkæringSkolev. 159 (Egå) 86 22 01 28
- **Ruth & Ole** Stenkløvervv. 22 (Ris) 86 17 36 41

Østerby Steffen Jensen
SørenNymarksV. 29 (Høb) 32 16 94 97
- **Steffen Volder** Elstedv. 59 A (Lys) ..... **Hemmeligt nr.**
- **Sussie** Majsvænget 73 (Mal) 86 11 70 48
- **Ulla** Studstrupv. 15 (Skd) 35 14 01 31
Østerbye Claus Vestervang 21 (ArC) 32 10 68 40
- **Gert Løve** SabroSkovv. 7 (Sab) 86 94 85 36
- **Hans Peter** Hvedevej 5 (Gal) 86 94 52 72
- **Jan Løve** cand.merc.
CariNielsensV. 11 (ArC) 86 11 31 01
- **Ritva Løve** Korsagerv. 6 (Åbh) 86 75 97 07
- **Søren Løve** EugenWarmingsV. 39 (ArC) 86 12 05 81
- **Vibeke** Trindballev. 12 (Vij) 86 28 36 47
- **Vibeke** laborant BrobjergParkv. 15 (Egå) ... 86 22 20 25
Østergaaard Else Rønvangen 22 (Hin) 86 98 55 19
Østergaard A Kirkegårdsv. 53 (ArC) 86 16 72 16
Østergaard A.A Vinduespolering
Møllepark. 21 (Mår) 30 56 22 71
- **A & I** Gartnervæng. 19 (TrJ) 86 29 15 30
- **Adm. Leder Randi** Falstersg. 41 B (ArC) **Hemmeligt nr.**
Østergård Alice & Erik H Sørensen
Højgårdsv. 15 (Vij) 86 11 51 25
- **Allan Heinrich** chauf. Firkløvervv. 17 (Gal) .. 86 94 67 62
Østergård Andersen Jørgen
Hejrebakk. 7 (Brb) 86 26 01 05
- **Anette** Byvæng. 6 E (Vij) 32 14 50 86
- **Anna** Borgvold 12 (Vij) 86 16 06 39
- **Anna** Fasanv. 8 (Hin) 86 98 87 20
- **Annalise** SkæringSandager 29 (Egå) ..... **Hemmeligt nr.**
- **Anne** Neptunvej 21 (Høb) 66 11 36 05
- **Anne Agerbo** Fuglevæng. 47 (Hns) 77 34 03 20
86 48 40 48
86 48 46 40
86 48 46 46
- **Anne & Claus Jensen**
Mondrupsv. 20 A (Vij) 86 28 19 65
- **Annelise** SmedegårdsAllé 12 (Mal) 86 93 12 37
- **Annemette** Langelandsg. 52 (ArC) 86 19 01 55
- **Anton** Dalstrøget 38 (Ham) 86 96 18 88
- **Arne** EdwinRahrsV. 78 (Brb) 86 26 33 33
- **Arne** Hindbærhaven 14 (Lys) 86 22 21 81
- **Arne** NordligeBjergev. 5 (Høb) 86 27 75 44
- **Arthur & Edel** Stenkelbjergv. 31 (Til) 86 24 08 41
- **Bent** Præsteager 37 (ArN) 86 23 14 37
- **Berit** Korshøjen 120 (Ris) 86 21 35 77
- **Berith** Kappelsdal 6 (Ham) 86 91 01 05
Østergaard - Biler / Europcar A/S
Fredensg. 17 (ArC) ..... **Hemmeligt nr.**
- **Birgit** SkæringHedev. 66 (Egå) 86 22 41 99
- **Birgitte** EgåMøllev. 19 (Egå) 86 22 77 76
- **Birhte Høgsbro** tandl.
Klokkerbakk. 27 (ArV) 86 15 18 75
- **Birthe** Nørreg. 1 B (Hin) 86 91 00 28
- **Birthe** Ved Kirken 22 (Mår) 86 27 29 71
- **Bjørn** Christinedahlsv. 19 (Gal) 86 22 00 67
- **C & M H Hyllested** Islandsv. 24 (Hat) 86 98 36 31
- **C & Jens Aage Rasmussen**
Hirsevæng. 112 A (Gal) 86 78 20 29
- **Camilla** Havkærvej 16 C (Til) 32 12 84 15
- **Carl** Tulipanvej 28 (Ris) 49 22 56 46
- **Christian Von Leck** Fårupvej 106 A (Sab) .. 86 24 61 86
- **Christina Dam** Hoffmannsv. 4 (Brb) 32 17 46 98
- **D** Morelvæng. 9 (TrJ) 86 29 37 46
- **D** Uppsalag. 5 (ArN) 86 16 49 18
- **Dan** Espedalen 92 (Ris) 86 21 10 39
- **Dorte** Lyngåv. 81 (Hat) 86 98 25 68
86 29 66 67
- **E Lynge** rev. Sønderbro 10 (TrJ) 86 29 66 97
- **E. M & P. E. S. Andersen**
Laurvigsg. 3 (ArN) 86 10 26 96
- **E M & Jesper D Nielsen**
Jernalderv. 150 (ArV) 86 24 31 31
Østergaard Edith sognepræst
Karensmindev. 31 (Vij) 86 29 06 88
- **Egon** hotelejer Spørringgård 10 (Tri) 86 98 95 65
- **Egon** landpostb. Vistoftvej 55 (Sab) 86 94 89 51
- **Ehs** Banevolden 18 (Mal) 86 93 15 60
- **Elgil** Byagervej 119 K (Bed) 86 93 72 28
- **Ellen** skolepsyk. Sønderskovv. 105 (Lys) 86 74 23 30
- **Ellen & Niels** Grønningen 23 (Høg) 86 92 31 56
- **Else** Fasanv. 18 (Hin) 86 98 72 92
- **Erik** Blykobbev. 17 (ArV) 86 16 17 73
- **Erik** Bogevænget 8 (Til) 86 24 03 06
Østergaard Erik Ydunsvej 18 (Åbh) 86 15 87 47
- **Erik** ing. Kærvænget 8 (TrJ) 86 29 16 90
- **Erik L** mek. Postvej 10 (Hin) 86 98 64 50
- **Erling** Storringv. 2 (Gal) 86 95 02 32
Østergaard Esben Stubbe fys.terap.
Skolepark. 141 (Bed) 86 93 75 16
- **Feyal** Åparken 8 (ArC) 32 21 13 41
- **Flemming** Bøgevangen 25 (Sol) 87 47 87 05
- **Flemming** Kirkevæng. 68 (TrJ) 86 29 61 09
Østergaard Flemming Randersv. 358 (ArN) 86 23 07 99
- **Freddy** Byagervej 174 (Bed) 86 93 85 45
- **G Krarup** prok. B.S.IngemannsV. 12 (Åbh) . 86 15 59 18
- **Giorgio & Birgit Petrivelli**
Kirkedamm. 41 (ArC) 86 11 50 86
- **Gitte** Hirsevæng. 152 (Gal) 86 24 80 32
- **Gitte** NielsJuelsG. 7 (ArN) 86 25 98 45
- **Grete** Samsøgade 24 (ArC) 86 12 70 06
- **Gudrun** Næringen 73 (Ris) 86 21 12 60
- **Gunnar** Gartnervæng. 22 (Hin) 86 98 71 62
- **Gurli & Finn Andersen**
Sønder Alle 36 (Ham) 87 57 91 10
- **Hanne** Silkeborgv. 164 (ArC) 75 83 85 07
- **Hanne** Stjærv. 3 (Gal) ..... **Hemmeligt nr.**
- **Hanne** Tværg. 69 (Mal) 86 93 17 51
- **Hanne** advok. Høegh-GuldbergsG. 55 (ArC) 86 20 85 50
- **Hanne** ergoterap. Gml.Landev. 10 (Mke) 86 99 72 73
- **Hanne** lær. Nedergårdsv. 40 F (ArN) 86 19 28 62
- **Hanne Margrethe** Vestervang 22 (ArC) 86 18 86 54
- **Hans** Blegindv. 53 (Høg) 86 92 40 03
- **Hans** Bøgevænget 104 (TrJ) 86 29 07 34
- **Hans** mur. Enghavev. 6 (Ham) 86 96 24 37
- **Hans Jørgen** Frøkærpark. 74 (Mår) 86 29 32 79
- **Hans Lange** Katrinebjergv. 56 C (ArN) 32 12 84 03
- **Helene** Engelundsv. 68 (Vij) 86 29 39 76
- **Helle & Philip Azan** Krusåv. 6 (Ris) 86 17 02 08
- **Helle & Benny** Bøgevangen 17 (Sol) 86 92 84 35
- **Henrik** Elgårdsmindelund. 89 (Høg) 75 54 35 90
- **Henrik** Kildevang. 71 (Hin) 86 91 03 22
- **Henrik** dir. Odensegade 45 (ArC) 86 17 66 97
- **Henry** Næshøjvej 31 B (Haj) 86 94 12 22
- **Holger** Højlundspark. 6 (Sol) 86 92 81 46
- **I** Solhøjvej 26 (ArV) 86 15 68 01
- **Ib** Rønvangen 2 (Hin) 86 98 50 51
- **Inga** Vadstedv. 41 H (Ham) 86 96 93 02
- **Inge** Gl Randersvej 79 (Ham) 86 96 17 57
- **Ingrid** Laurbærvæng. 39 (TrJ) 86 72 04 14
- **Ingrid** Porsevænge. 104 (Gal) 86 94 41 50
- **Irene** RosenvangsAllé 206 A (Høb) 86 27 52 64
- **Irene & Jens** Peder Allegade 24 (Høg) 87 93 27 00
Østergård Isolering (Jan Østergård
Andersen) Villendrupv. 20 (Hns) 86 24 02 98
86 24 28 50
Østergaard J Krarup lær. Chr.X'sV. 26 (Vij) . 86 11 32 64
- **J P** mask.mest. Topasvej 27 (Skd) 86 99 21 71
Østergaard Jan NyMunkeg. 4 (ArC) 86 20 13 54
- **Jan & Trine Berg** VisbjergHegn 95 (Mår) ... 96 35 00 49
- **Jane Nautrup** Ll.Todbjerg 6 (Hjo) 86 99 99 86
- **Jens** Lystrupv. 242 (Lys) 86 22 69 78
- **Jens** ing. Svendgårdsv. 5 (Bed) 86 93 65 30
- **Jens Riis** arb.md. Fasanv. 2 (Hin) 86 98 70 12
Østergaard-Jensen Erik esj
Toftevæng. 3 (Egå) 86 22 78 91
- **Marie** Koldkilde 47 (Lys) 86 78 92 90
- **Jesper** Vibevej 1 (Ris) 38 86 87 02
- **Jette** Damstræde 4 (Lys) 86 74 24 44
- **Jette & Michael** Højgårdsvang. 13 (Hin) 86 98 87 50
- **John** Ametystvej 16 (Skd) 86 99 19 47
- **John** Havtornvej 19 (ArN) 86 10 58 46
- **Johs** værktør. HenrikHertzV. 17 (Åbh) 86 25 88 28
- **Jonna Marie Jung** TerpSkovv. 54 (Vij) 86 67 30 09
- **Jørgen** Råhøjvæng. 28 (Vij) 86 28 36 18
- **Jørgen** Vibevænget 26 (Gal) 86 95 42 61
- **Jørgen S** mur. Rødlundvej 182 (Haj) 86 94 26 01
Østergaard-Jørgensen Tobias
Bakken 62 (Hin) 32 15 76 98
- **Jørn** Strandbyv. 4 B (Ris) 86 17 45 70
- **K. E** Enebærv. 6 (Gal) 86 95 04 56
- **Kaj** Berberisv. 3 (Skd) 86 99 15 12
- **Kaj** Frodesvej 5 (Åbh) 86 15 21 54
- **Kaja** lær. Tornebakk. 168 (Ris) 86 21 20 11
- **Karin** Præstevæng. 1 (Gal) 86 94 30 84
- **Karsten Fosgerau** Østerg. 29 (Ham) 86 96 25 76
- **Kasper Sunnert** KoltKirkev. 199 (Hss) 86 21 20 70
- **Keld** Kirkevæng. 106 (TrJ) 86 29 62 71
- **Kent** Vårkjærvej 61 (Vij) 88 19 48 36
- **Kirsten Kolbæk Jensen & Jesper**
Skelagerv. 236 (ArN) 86 18 71 16
- **Kirsten & Jens** Chr.Winthersv. 40 (Åbh) 86 25 52 61
- **Klara** sygepl. Næshøjvej 6 B (Haj) 86 94 13 44
- **Klaus Boe** Hørretløkk. 325 (Mår) ..... **Hemmeligt nr.**
- **Klaus & Gitte** Johs.Ewalds Vej 29 B (Åbh) ... 86 25 04 88
- **Klaus & Tina** Hørretløkk. 325 (Mår) 86 15 13 12
- **Knud** mur. Birkev. 2 (Hat) 86 98 12 86
- **Knud Erik Breitenbauch**
Overdrevet 12 (Hin) 86 91 13 71
- **Knud & Hanne** Frier Kirkevæng. 154 (TrJ) 86 29 65 45
- **Kresten** gdr. Farrevej 16 (Gal) 86 94 40 61
- **Kresten Bak** Ryhavevej 5 A (ArV) 32 18 22 71
- **Kristen M** Farrevej 9 (Gal) 86 94 62 36
Østergaard-Kristensen Mikkel
Møllevejen 25 (ArC) 86 15 55 98
- **Kristian** dir. Vibevej 28 (Ris) 86 17 63 83
- **Kristine** Viborgv. 144 (ArV) 32 12 11 24
- **Kurt** Elmehøjvej 52 (Høb) 86 27 01 38
- **Lajla** Lindenborgv. 57 (Ris) 86 21 65 75
- **Lars** læge Rørvangen 2 B (Lys) 86 22 05 06
- **Lars K** Ahornvej 20 (Ris) 86 17 56 57
- **Lars & A Langberg** Bondeshøjv. 1 (Hin) 86 91 00 85
- **Laurids & Jytte** Agerledet 6 (Vij) 86 29 42 82
- **Leif** viceskoleinsp. BredkærParkv. 21 (Egå) 86 22 04 20
- **Lene** Thunøgade 62 (ArC) 86 42 99 11
- **Lene** stud.mag. Stubagerv. 4 (Brb) 86 26 32 06
- **Lilli** Chr.KiersPl. 4 (ArC) 86 19 19 51
- **Lilly** Anbækvej 23 (Ham) 86 46 85 64
- **Lis** Nordborgg. 41 (ArC) 86 14 30 12
- **Lis** Skolepark. 45 (Bed) 86 93 69 27
- **Lisbeth** HolmeMøllev. 22 (Vij) 86 19 45 17
- **Lisbeth** lekt. Emiliedalsv. 34 (Høb) 86 27 68 68
- **Lise Marianne** Rymarksvej 14 (Ris) ..... **Hemmeligt nr.**
- **Lone Bach** Åbyhøjgård 32 (Åbh) 86 75 90 17
- **M** Østervangsv. 114 (Hat) 86 98 08 37
- **Mads Peter** tømr.mest. Sallv. 124 (Ham) ... 86 96 21 68
- **Margit** Skovlundgårdsv. 57 (Vij) 86 28 08 05
- **Maria** UnderLindene 11 C (Egå) 86 17 67 44
- **Marianne Skivholme**
Hirsevæng. 104 (Gal) 86 94 67 56
- **Marie** Langenæsalle 7 (ArC) 32 12 36 20
- **Martin** Bogenseg. 5 (ArC) 86 18 42 18
- **Martin** BøgeskovHøv. 201 (Vij) 86 62 10 45
- **Martin** Elmehaven 35 (Lys) 86 16 16 53
- **Merete Zinck** H.C.Andersens Vej 38 (Åbh) 86 25 19 98
- **Mette** Ahornvej 20 (Ris) ..... **Hemmeligt nr.**
- **Mette** Dalvangen 3 (Høb) 86 27 41 28
- **Mette Ruby** Rønvangen 14 (Hin) 86 25 47 73
- **Mikael** Saralystpark. 8 (Høb) 86 16 94 99
- **Mogens Kirk** Bøgev. 53 (Hin) 86 98 66 01
- **Mogens Kirk** Fasanlund. 49 (Hin) 87 62 01 01
- **Mona** Emiliedalsv. 141 (Høb) 87 30 17 00
- **Morten** Haslevangsv. 1 (ArV) 46 92 66 94
- **Morten** Viborgv. 25 (ArC) 32 11 91 86
- **Nicolai Thornemann** Toftevæng. 4 (Egå) .. 35 11 27 51
- **Niels** Skt.PaulsG. 11 C (ArC) 86 19 76 58
- **Niels** Vegavej 8 (Hin) 86 91 15 28
- **Niels Frede** gdr. Røddilkvej 36 (Gal) 86 94 41 51
- **Niels Kirk** lær. SkæringHedev. 246 (Egå) ... 86 22 34 09
- **Niels Kristian** Flinthøjen 77 (Hin) 86 91 16 36
Østergård Nielsen Leo sanitør
Fremosevej 14 (Til) 86 24 47 11
- **Nik** Jægervej 114 (Ham) 86 96 52 55
- **Nina** Odensegade 39 (ArC) 35 13 41 24
- **Olav Hjort** Stadion Alle 24 (ArC) 86 12 74 38
- **Ole** Svanlevvej 75 (Hss) 86 11 05 67
86 28 33 20
- **Ole** Violvænget 6 (Høg) 86 92 25 43
- **Ole Frils** RosenvangsAllé 197 (Høb) 86 77 07 96
- **Ole Juhl** Chr.Molbechs Vej 11 (ArC) 86 12 28 56
- **Ole Riis** Augustvej 11 (ArV) 86 15 78 09
Østergaard Ole Rix tlf.tekn.
Hjulbjergv. 25 A (Høb) 86 29 74 72
- **Ole & Lotte** Enebærv. 33 (Ris) 86 17 88 92
- **Per** DalgasAvenue 35 (ArC) 39 64 57 63
- **Per** SkæringSandager 29 (Egå) 86 22 71 18
- **Per** plej. Ellekærparken. 13 A (Hns) 86 99 52 24
- **Per Brix** Ørnedalen 28 (Lys) 86 22 76 04
- **Per Juhl** Sletvej 15 (TrJ) .....

Østergaard Svend S Vangen 17 (Høb) 86 14 55 35
86 14 55 39
- **Søren** Bøgevangen 35 (SoD) 32 20 54 25
- **Søren** Hasselbakk. 17 (Hss) 86 28 56 20
- **Søren** Lyngsving. 29 (Til) 97 81 10 89
- **Søren** Skovsgårdsv. 37 (Høg) 86 54 59 29
- **Søren** Tamperdalsv. 5 (ArV) 32 18 65 13
- **Søren** Volshøjvej 2 (Ris) 86 17 21 14
- **Tage** Gl.Horsensv. 315 (Skn) 86 53 12 49
- **Thomas** Laskedalen 11 (Brb) 86 29 84 59
- **Thomas** Lyav. 10 (Hat) 86 13 46 54
- **Thomas** SkæringHøjsagerv. 43 (Egå) 86 22 93 59
- **Thomas** Stationsbakk. 2 (Brb) 32 12 16 42
- **Thomas Erlang** Rosenpark. 8 (Gal) 86 17 11 76
- **Thorvald** Gl.Østergårdsv. 49 (Mal) 86 93 07 37

Østergaard Thure Moisgade 8 (ArC) 86 18 45 16
- **Tina** Grønhøjv. 15 (Ham) 86 96 23 28
- **Tina & Thomas Sørensen**
Porsevæng. 5 (Gal) 86 84 42 52
- **Tina & Rene** MichaelAnchersV. 17 (Høb) 86 27 44 04
- **Tove** ass. Holmegårdsv. 45 (Høb) 86 14 66 21
- **Vagn** Bækvangen 7 (Hjo) 86 22 37 07
- **Viggo** gdr. Skolevangsv. 105 (Ham) 86 96 16 97
- **Viggo** lær. Klokkerbakk. 68 (ArV) 86 15 49 73
- **Walther** Hasselhaven 42 (Lys) 86 22 90 76
- **Winnie & Lars Peter Petersen**
Ewaldsgade 8 (ArC) 86 18 27 18
- **Yrsa** Korshøjen 44 (Ris) 86 21 04 62
- **Aage** gdr. SmedegårdsAllé 1 C (Mal) 86 93 14 21

Østergaard'ernes Ski & Rejser ApS
Holmegårdsv. 46 (Høb) 86 11 09 11

Østergaard Blomster
ThomasNielsensG. 4 (ArC) 86 12 42 81
Se annonce under:
Blomsterhandlere

Østergaards Dyrehospital
Ingerslevtoft. 4 (Trj) 70 20 40 47
Se annonce under:
Dyrlæger, dyreklinikker og dyrehospitaler

Østergårds Isolering (Jan Østergård Andersen) Villendrupv. 20 (Hns) 20 85 28 50
- - 86 24 22 55

Østerkjærhus Rikke Ndr.Ringg. 92 (ArN) 32 16 79 18

Østerlev TinnaØdum Torv 2 (Hat) 86 42 62 32

Østerlie Gorm Erlend
IngerslevsBoul. 4 (ArC) 32 17 26 25

Østerlund Benny tryktekn. Vittenv. 93 (Hin) 86 91 04 10

Østerskov, Den Integrerede Institution
Børnehuset Mallinggårdsv. 6 (Mal) 87 13 81 21

Østerskov Bodil Tornhøjv. 29 (Vlj) 86 28 36 13

Østervang Jakob & Anne Dorte
Kildevang. 24 (Hin) 86 76 30 14

Østervangsskolen Hammelv. 9 (Hat) 89 64 46 00

Østervangsskolens Fritidsklub Alarmlinie
Hammelv. 5 (Hat) 86 98 24 41

Østervemb Niels Finsensg. 73 (ArN) 35 11 19 88

Østervig Bente Soldalen 12 (Egå) 86 22 47 83
- **Susanne Aasborg-Carl** Bedervej 10 (Mår) . 86 29 75 36

Østeraa Gerda Neptunvej 9 (Høb) 86 11 43 63

Østjysk Autolak- & undervognscenter ApS Arresøvej 17 (Ris) 86 17 86 15

Østjysk Boligformidling
Gl Randersvej 66 (Ham) 87 62 06 66
87 62 06 68

Østjysk Caravan A/S Bøgekildev. 18 (Hss) . 86 28 39 33
87 93 42 00

Østjysk Halmvarme Amba
Lillieringv. 32 (Haj) 86 94 24 55

Østjysk Halmvarme Amba
SolbjergHedev. 1 (SoD) 86 92 60 55

Østjysk Mini - Og Turistbusser Aps
Nordskovv. 33 (Vlj) 86 19 54 00
86 78 54 00

Østjysk Multiservice TrigeParkv. 13 (Tri) .. 22 41 22 29

Østjysk Portservice Vistoftpark. 103 (Sab) 86 51 13 70

Østjysk Radiotelefon Århus A/S
Holmstrupgårdv. 256 (ArV) 86 24 14 55

Østjyllands Limousine Service

Sønderg. 56 (Hat) 86 98 14 88
Se annonce under:
Limousineservice

Østjyllands Politi Århus Ridderstr. 1 (ArC) .. 87 58 14 48

Østjyllands Postcenter Stokagerv. 10 (Ris) . 86 17 20 73

Østjyllands Radio (DR)
OlofPalmesAllé 10 (ArN) 87 39 70 00

Østjysk Auto (Johnni Rene Pabst)
Grenåv. 673 A (Skd) 86 99 10 01

Østjysk Blik og Rør Arresøvej 15 (Ris) 70 28 70 00

Østjysk Center for Voksenundervisning
AOF MIDT Østerg. 4 (Hat) 86 98 01 84

Østjysk Energi Knudsminde 10 (Odd) 87 80 11 77

Østjysk Hestemassage Byvæng. 5 (Hin) 23 88 28 73

Østjysk Innovation A/S Åbogade 15 (ArN) . 87 34 58 90

Østjysk Maskinteknik Præstetoft. 6 (Bed) .. 40 95 40 63

Østjysk Radiotelefon, Århus A/S
Holmstrupgårdv. 256 (ArV) 86 24 10 55

Østjysk Radiotelefon Århus Hans Christoffersen A/S V.Kringelv. 6 A (Egå) ... 86 74 24 08

Østjysk - Vinduspolering Kystvej. 25 (ArC) . 86 10 67 97

Østjysk Vinforsyning A/S
Navervej 21 (Hin) 86 91 14 76
88 88 82 89

Østjysk Vinforsyning Vin En Gros A/S
Navervej 21 (Hin) 86 98 84 00

Østjysk Vinforsyning -Vinoble
Navervej 21-23 (Hin) 86 98 84 00

Østrup Anne-Mette Kløvervang. 18 (Mke) ... 86 97 49 29
- **Hanna** Skovgårdsvæng. 252 (Trj) ..... **Hemmeligt nr.**
- **Henny** Bøtvadsvej 1 (Hin) 86 98 79 20
- **Jens** Solbakk. 3 A (Ris) 86 17 87 56
- **Knud** mask.arb. Rugmarken 17 (Lys) 86 22 66 46
- **Knud & Britt** Rouloen 10 (Egå) 86 22 83 83
- **Mary Marie Nedergaard**
Bugthusene 30 A (Egå) 86 22 79 47
- **Mette Friis** Julsøvej 320 (Ris) 86 17 20 34
- **Per** tegnest.ch. Roligthedsv. 9 (Hin) 86 98 71 20
- **Verner Mikael** JacobAdelborgsAllé 10 (Ris) 86 17 93 47

Østrup Lise Lotte & Niels
Obstrupvej 12 A (Mår) 86 29 55 41

Øvall Gunnar LangenæsAllé 21 (ArC) 86 14 80 17
- **Marlene** Septemberv. 10 (ArV) 86 75 16 25

Øvelokaleforeningen Gorilla
Nørreg. 42 (ArC) 28 36 44 44

Øvlesen Mads ErikBøghsV. 9 F (Åbh) 32 13 27 99

Øvlsen Anders Engtoftev. 2 (Hjo) 86 99 94 28
- **Anders** Løjenkærv. 1 (Odd) 86 92 74 62
- **Bent & Aase** Teglvænget 1 (Ham) 86 87 11 52
- **Betina Diana** Elmetoften 11 (Hss) 86 22 20 27
- E Kærgårdsv. 84 (SoD) 86 92 71 84
- **Gerda** Brovej 14 (Hns) 86 97 42 41
- **Helle** Fregerslevv. 32 (Høg) 86 92 36 72
- **Jes** FrederilsbjergT. 3 (ArC) 86 19 39 40
- **Jette** LudvigHolbergsV. 34 (Åbh) 86 25 74 05

Øvlsen Kim Østerlækk. 79 (Til) 86 16 86 89
- **Rita & Hans** NordligeBjergev. 11 (Høb) 86 27 48 41

Øxenholt A Viborgv. 113 (ArV) 86 15 12 93
- **Gry** Ranunkelv. 197 (Sab) 32 11 97 34
- **Mikkel** Madalvej 5 (Sab) 86 94 98 31
- **Poul** skoleinsp. Damvej 16 (Sab) 86 94 88 22
- **Yrsa** Tingv. 6 (Hns) 86 37 72 26

Øzbay Medine Helenelyst 170 (Brb) 86 26 24 80
- **Üstüner** Hagevej 33 (ArV) 86 15 73 70

Øzbek Zübeyde Reginehøjv. 7 (ArN) 86 16 13 99

Özbudak Süleyman
HasleCenterv. 233 (ArV) 86 15 96 87
- **Zennure** HasleCenterv. 233 (ArV) ..... **Hemmeligt nr.**

Özdemir Ibrahim Gudrunsvej 30 (Brb) 86 25 39 01

Özdener Yosuf FuglesangsAllé 69 (ArV) 86 16 54 10

Özer Aynur Dortesvej 31 (Brb) 35 14 05 48
- **Dilber** Lottesvej 16 (Brb) ..... **Hemmeligt nr.**
- **Ugur** Skovænget 12 (Til) 32 16 13 36

Özkan Haydar Guldsmedg. 29 (ArC) 32 12 29 55

Özkan Selvi Skovgårdsvæng. 510 (Trj) 86 29 59 03

Öztoprak Hava Bogfinkev. 45 (ArV) ..... **Hemmeligt nr.**
- **Mustafa** Kjærslund 43 (Vlj) 86 11 93 48

Øztuna Lalla OleRømersAllé 22 (Gal) 86 94 82 28

Øztuna Lalla Berke
OleRømersAllé 22 (Gal) ..... **Hemmeligt nr.**

Øzturk Bekir Rosenhøj 3 (Vlj) 86 29 36 01

Øzttirk Ali Anerovej 8 (Vlj) 32 13 21 66
- **Ecevit** FrydenlundsAllé 39 (ArV) 86 15 23 03
- **Fatih** EdwinRahrsV. 32 (Brb) ..... **Hemmeligt nr.**
- **Metin** Lottesvej 14 (Brb) 86 25 31 21
- **Meriman** Spættevej 35 (ArV) 86 15 15 79
- **Orhan** Lindholmv. 23 (ArN) 32 21 33 04
- **Rahim** Tjelevej 10 (Ris) 86 21 12 05
- **Sibel** Rydevænget 109 (ArV) 32 18 53 50
- **Tevfik** Tinbækpark. 10 (Gal) ..... **Hemmeligt nr.**
- **Ümit** Abildhøjv. 3 (Vlj) ..... **Hemmeligt nr.**

Øzyurt Sezgin Illerupvej 37 (ArN) 69 10 29 93
- **Sükrü** Lindholmv. 15 (ArN) ..... **Hemmeligt nr.**

Özyurt Yücel Lindholmv. 7 (ArN) 35 13 12 84

Å [redacted]

Å. F. E. A/S StjærBakker 41 (Gal) ..... **Hemmeligt nr.**

Å. K. Chrom A/S AxelKiersV. 38 (Høb) 86 29 67 84

Aa Malerne Aps Toftev. 27 (GaD 86 24 60 09
86 24 60 19

Aa Service Og Transport
Grenåv. 631 B (Skd) 86 99 15 74

Aa Tekst Østboulevarden 33 (ArC) 27 20 28 58

Aa W. Agersbæk Aps SletMøllev. 7 A (Trj) ... 86 29 58 00

Abc Tv Jernalderv. 324 (ArV) 30 82 81 35

Åben Anonym Familierådgivning
Langkærvej 2 G (Til) 80 33 10 44

Åben Konfliktrådgivning Århus
Grønneg. 80 (ArC) 27 48 56 55

Aabenhus Antikvariat

Åboulevarden 39 (ArC 86 12 02 78
Se annonce under:
Antikvarboghandlere

Aabenhus Annelise Hirtshalsv. 21 (Egå) 86 22 08 83
- **Esben** Dr.HolstsV. 32 (Åbh) 35 12 30 26
- G pakker. Vistoftpark. 5 (Sab) 86 12 74 99
- **Hans** CasperMøllersV. 20 (Ris) 86 17 30 47
- **John** møb.polstr. Klokkeblomstv. 75 (Vlj) 86 28 15 51
- **Tina** Skovsgårdsv. 29 (Høg) 86 92 38 48

Aabentoft A/S Løgtenvej 93 (Skd) 86 97 53 00

Aabentoft A/S Runetoften 14 (ArV) 70 13 31 33

Aaberg Bodil sygepl. Krusåv. 1 (Ris) 86 17 04 70

Aaberg Gitte & Karsten
Elsdyrvæng. 34 (Høb) 86 27 64 82
- Th ejd.mgl. Kvædevej 13 (Høb) 86 27 29 20
- **Kaj** Toftevæng. 9 (Gal) 86 94 42 83
- **Lise** EgåStrandv. 109 (Egå) 87 34 06 62
- **Ulla Cortnum** Jægergårdsg. 144 (ArC) 86 18 54 60

Aabille Johs slagteriarb.
TrankærVænge 93 (Trj) 86 29 87 40

Aabling Grete BrobjergParkv. 59 (Egå) 86 19 04 16
- **Peter** Silkeborgv. 355 (Åbh) 86 78 56 78

Åbne Værksteder Bispehavev. 79 (ArV) 86 15 17 99

Åbo Jens & Tina Tjerrild Møllegård. 3 (Skd) 86 99 16 28

Aabo K Brovej 16 (Egå) 86 22 93 39
- **Karin & Tom** Katterhøjv. 53 (Høb) 86 72 50 86

Aaboe Jørgen Hjulbjergv. 38 A (Høb) 86 27 37 06
- **Tine & Nicholas Malden**
SarahstAllé 4 (Høb) 86 27 99 66

Aaby Anna lær. Egebjergv. 73 (Brb) 86 26 10 04

Aaby Antirust ApS SørenFrichsV. 46 (Åbh) .. 70 23 26 56

Aby Bibliotek LudvigFeilbergsV. 7 (Åbh) 86 86 96 59

Åby, Børnehaven Ø.l.OffersensV. 35 (Åbh) .. 87 13 83 44
- **Charlotte** Højager 12 (Hjo) 86 15 50 87

Aaby Charlotte Baarup Odderv. 56 (Høb) ... 86 72 55 10

Åby Hair Arnegårdsv. 22 (Åbh) 70 25 10 11

Aaby Høj Kirke Telefax
C.A.ThyregodsV. 49 (Åbh) 86 15 35 36

Åby Kiosken ApS Silkeborgv. 228 (Åbh) 86 16 21 21
- **Morten** Rugmarksv. 1 (Haj) 86 25 04 85
- **Morten** Svendgårdsv. 63 (Bed) 86 93 87 06

Åby Murer & Entreprenør
AnkerJensensV. 34 (Åbh) 87 30 08 08
- **Niels** chauf. Søndermark. 58 (Hin) 86 98 66 23

Åby Plejehjem Kingosvej 1 (Åbh) 87 46 05 54

Åby Renseanlæg SørenFrichsV. 41 (Åbh) 86 15 84 00
- **Sigge & Holger Dalgaard**
Vesterengv. 2 (Hin) 86 91 00 96

Åby Skole Åbyv. 80 (Åbh) 87 13 99 99
- **B og U-Læge og sundhedspl.** 87 13 99 77
- **Skolefritidsordning** 87 13 99 98
- **Tandklinikken** 87 13 59 38

Åby Skole Ungdomsskolen Åbyv. 80 (Åbh) . 86 15 78 44

Aaby Sogns Menighedsråd
C.A.ThyregodsV. 49 (Åbh) 86 15 78 01

Aaby Sogns Menighedsråd
C.A.ThyregodsV. 49 (Åbh) 87 34 40 52

Aaby Sogns Menighedsråd
C.A.ThyregodsV. 49 (Åbh) 87 34 40 53

Aaby Sogns Menighedsråd
C.A.ThyregodsV. 49 (Åbh) 87 34 40 55

Aaby Sogns Menighedsråd
Åbyhøjgård 2 (Åbh) 30 86 76 61

Åbygård Lokalcenter Kingosvej 1-7 (Åbh) .. 87 46 40 50

Aabyhøj Amatør Teater
MøllevangsAllé 22 (ArV) 86 15 34 50

Åbyhøj Apotek Silkeborgv. 226 (Åbh) 86 15 80 00

Åbyhøj Autolak ApS Tomsagerv. 19 (Åbh) .. 86 25 01 77
Se annonce under:
Autolakering

Åbyhøj Autoservice Telefax
Vibyvej 34 (Åbh) 87 46 00 71

Åbyhøj Dagtilbud Rosenstien 2 (ArC) 87 13 84 77

Find vej med mobilen på **mobil.dgs.dk**

Åbyhøj Dyreklinik Haslevej 10 (Åbh) 86 15 32 44
www.aabyhoejdyreklinik.dk
Se annonce under:
Dyrlæger, dyreklinikker og dyrehospitaler

Åbyhøj Dyreklinik Haslevej 10 (Åbh) 86 15 32 44

Åbyhøj El - Montering A/S
Vesterlækk. 4 (Åbh) 86 25 77 22

Åbyhøj Erhvervscenter
Hermodsvej 5 B (Åbh) 86 15 78 25

Åbyhøj Fdf Thorsv. 6 (Åbh) 86 15 44 24

Åbyhøj Klinik For Fysioterapi
Silkeborgv. 202 (Åbh) 86 75 28 20
Se annonce under:
Fysioterapeuter

Åbyhøj Låse ÅbyBækgårdsv. 6 (Åbh) 86 15 19 60

Åbyhøj Låseservice Silkeborgv. 329 (Åbh) ... 86 10 05 56

Åbyhøj Låseservice Silkeborgv. 329 (Åbh) ... 86 20 66 00

Åbyhøj Låseservice Silkeborgv. 329 (Åbh) ... 86 25 75 25

Åbyhøj Murerforretning (Johnny Petersen) Kastanie Alle 5 (Åbh) 86 15 64 06

Åbyhøj og Gl. Åby Kirker, kirketjener
C.A.ThyregodsV. 47-49 (Åbh) 87 34 40 58

Åbyhøj Psykologpraksis
J.Skjoldborgs Vej 18 (Åbh) 86 25 96 96
Se annonce under:
Psykologer

Åbyhøj Rengøring
H.C.Andersens Vej 32 (Åbh) 86 25 85 18
Se annonce under:
Rengøring

Åbyhøj Social klub
LudvigFeilbergsV. 7 (Åbh) 86 15 80 44

Åbyhøj Squash Klub
Oehlenschlægersv. 26 (Åbh) 21 66 62 79

Åbyhøj Squash Klub Silkeborgv. 261 (Åbh) . 86 15 00 80

Åbyhøj Stadion SørenFrichsV. 59 (Åbh) 86 15 54 12

Aabyhøj Tapet og Farve
Silkeborgv. 230 (Åbh) 86 15 73 66
Se annonce under:
Farvehandlere

Åbyhøj Tømrerfirma Gjellerupv. 85 (Åbh) ... 86 25 92 99

Åbyhøj Vulkanisering (Niels Kjær) Sintrupvej 40 (Brb) 86 24 99 99

Åbyhøj Vvs A/S Egebjergv. 85 (Brb) 86 75 56 51

Åbyhøjgården, Den Integrerede Institution Åbyhøjgård 34 (Åbh) 87 13 84 24

Aact Aps Oceanvej 13 (ArC) 87 30 95 90

Aadahl Peter komm.gartn.
Mosegårdspark. 25 (Trl) 86 98 97 68

Adalen, Børnehuset Kløvevej 1 (Mke) ..... **Hemmeligt nr.**

Adalen Management Aps Ådal. 9 (Hat) 86 91 45 14

Adalens Auto ApS Samsøvej 26 (Hin) 86 98 50 25

Adalshallen Ådal. 2 (Mke) 86 97 44 44

Adalshallen Klubhus Skovbakkev. 15 (Mke) 86 97 45 61

Adalsskolen Ådal. 2 (Mke) 87 53 57 50
Skolebiblioteket 87 53 60 11
SFO 87 53 60 14
Sundhedsklinik 87 53 60 12

Aae Anne & Bjarne Granslev
Tranev. 36 (Hin) 86 24 90 45
- L.Skovvangsv. 183 (ArN) 86 16 42 62
- **Mette** L.A.RingsV. 51 (Høb) 86 27 16 16
- **Svend Erik** Elverdalsv. 78 (Høb) 86 27 25 92

AAEN Rådgivende Ingeniører A/S
Ndr.Strandv. 46 (Ris) 86 17 50 55

Aaen Andreas Bach Klokkerbakk. 2 (ArV) ... 86 10 55 33
- **Anne-Mette** Skelagerv. 77 (ArN) 86 10 98 35

Aaen Bjarne Revisionsfirmaet og Co. ApS
statsaut.-e rev.-r Runetoften 14 (ArV) 86 24 10 06
- **Bjarne** statsaut. revisor Krogsvej 40 (Hin) ... 86 91 01 26

Aaen Bjarne Revisionsfirmaet A/S
Runetoften 14 (ArV) 87 36 13 10
- **Charlotte** MarselisBoul. 127 (ArC) 86 11 20 19
- **Charlotte** Værumvej 12 (Hat) 58 59 66 88
- **Dorte** Rødlundvej 60 A (Haj) 86 94 17 83
- **Dorthe** Park Alle 9 (ArC) 82 43 08 77
- **Eva & Peter Skovbo** Elsdyrvej 28 (Høb) 86 27 21 88
86 27 21 96
- **Jørgen** Park Alle 9 (ArC) 86 18 96 82
- **Kara** fru Toftevæng. 37 (Hat) 32 16 10 41

Aaen-Larsen Morten Herredsv. 38 (ArV) 86 19 90 00
- **Malbritt & Thomas Christensen**
Tousvej 48 (Åbh) 86 25 71 01
- **Per** Hansen-AarslevsV. 5 (Brb) 86 26 36 27
- **Susanne & Sven** Bygaden 14 (Lys) 86 22 43 30
- **Søren** Merkurvej 11 (Høb) 86 11 49 46

Aaes Anne Mette Aaby
Helenelyst 113 (Brb) 87 45 11 75
- **Ingrid** sygepl. Skanderborgv. 7 (ArC) 86 14 76 16
- **Jens Erik** befragt. Ananasvej 23 (Hln) 86 98 70 41
87 65 60 41
- **Jørgen & Kirsten** Rugbjergv. 79 (Vlj) 86 28 11 61

Aaes-Jørgensen Jonas Anholtsg. 16 (ArC) 86 12 60 16
- **Ole Frank** elinstallatør Båstrupv. 21 (Hin) ... 86 98 81 12
- **Ole & Karin Sølvsten**
ToustrupStationsv. 20 (Spo) 86 96 82 47
- **Sigurd** Sjællandsg. 42 (ArC) 86 18 91 68
- **Sille** Bjødstrup Mose,Havel 8 (Høb) 86 29 60 59

A.F.E. A/S StjærBakker 41 (Gal) 70 26 96 99

A.F.E. A/S StjærBakker 41 (Gal) 70 26 96 99
Se annonce under:
Fugning

Aagard Lars Safirvej 11 (Skd) 86 99 06 30

Aage Jacob Krog Bøgevangen 12 (Sol) 86 92 88 10

Aage Johnsen Tømrer - Og Byggefirma
Tommesenv. 1 C (Ham) 86 96 01 77
- **Svend & Else Jørgensen**
Lykkensdalsv. 183 (Brb) 86 26 35 94
- **Svend & Lillian Jørgensen**
Nørreg. 20 (Hat) 86 98 05 37
- **Svend & Else Marie Rasmussen**
Postvej 26 A (Hin) 86 98 66 73
- **Svend & Alice Wetche** Viborgv. 890 (Sab) . 86 94 84 99

Aage V Kjærs Maskinfabrik A/S
Sønderg. 33 (Gal) 86 94 48 33

Aagesen Al Diep Phoong
Banegårdsg. 33 (ArC) 86 19 42 11
- **Allan V.** Grøfthøjpark. 152 (Vlj) 86 28 68 92

Ågesen Anna Solklintv. 22 (Egå) 86 22 54 43
- **Brian Vestergren** Stampesvej 6 (Vlj) 86 14 91 47
- E Ringkøbingv. 16 (ArC) 86 12 22 70
- **Elmer** eksped.sekr. Rønvangen 101 (Hin) ... 86 98 73 19
- **Eva** HasleCenterv. 175 (ArV) 86 25 10 42
- **Finn Vestergren** kleinsm.
KrabbesholmsAllé 16 (Vlj) 86 11 40 56
- **Johan** Hirsevæng. 19 (Høg) 86 92 31 22
- **Jørgen** Espevej 6 (Haj) 87 48 36 27
87 48 37 27
- **Kirsten** elspeditr. KajMunksV. 10 (Vlj) 86 14 59 19
- **Knud** Stationsstr. 21 (Hat) 86 91 44 08
- **Morten** Kirkeskovv. 28 (Ham) 86 96 01 56
- **Ole & Ingrid Kolmos**
Bronzealderv. 135 (ArV) 86 24 72 88
- **Rikka Aslaug** Skolev. 10 B (Egå) 86 22 03 30

Aagesen Sven og Ruth
Hanstholmv. 15 (Egå) 86 22 31 89
- **Svend Aage** Møllevang. 119 (Ham) 86 96 93 13
- Aa HansEgedesV. 46 (ArN) 86 10 74 67

Aagren Bill Rødkundvej 132 B (Haj) 43 90 21 06
- **Claus & Chanette** Østerlækk. 52 (Til) 86 16 95 01
- **Inge** Blomsterhaven 17 (Haj) 43 90 01 92

Ågren Tommy Farrevej 21 (GaD 32 10 60 47
- **Vibeke** Lupinvæng. 12 (Høg) 86 57 98 42

Aagaard A M. Grenåv. 648 H (Skd) 86 22 16 59

Aagård Agnete JensBaggesensV. 96 (ArN) 86 24 49 69
- **Aksel & Jutta** FunchThomsensG. 4 (ArN) 86 10 34 88
- **Anna Marie** Assensgade 17 (ArC) 86 27 52 44
- **Bent** CariPlougsV. 2 (Åbh) 86 25 15 53
- Bent Chr.Winthersv. 5 (Åbh) 86 25 45 09
- **Connie** Pindsmøllev. 2 A (Høg) 86 92 24 74
- E Ankersgade 27 (ArC) 86 14 22 30
- E RundhøjAllé 103 (Høb) 86 11 98 04
- E M gdr. Anbækvej 23 (Ham) 86 96 33 65
- **Edith** HolmeMøllev. 24 E (Vlj) 87 34 12 34
- Elo blik.sl. Nøragerv. 8 (Hin) 86 98 71 44
- **Else** Haslevej 65 (Åbh) 86 15 65 63
- **Gerda Qvist** Skovfaldet 14 (Ham) 86 96 91 88
- **Gurli** Kirkev. 5 B (Høg) 86 92 47 71

Aagaard Gynækologisk Klinik
Hedeager 35 (ArN) 86 12 61 21
86 12 61 40
- H MarselisBoul. 28 (ArC) 86 13 31 50

Aagaard Hansen Vagn cand.pharm.
Venusvej 2 (Høb) 86 14 12 77
- **Helene** Råhøjpark. 90 (Vlj) 48 41 35 14
- **Henning** Åkandevej 10 (Vlj) 54 62 61 40
86 11 77 91
- **Inge** SkæringSandager 62 (Egå) 86 19 32 74
- **Jens** Engdalsvej 73 (Brb) 86 26 14 90

Aagaard-Jensen Anita Tingsted & Michael Trier Jupiterv. 16 (Hat) 86 98 30 56
- **Jesper** AlbertNaursV. 14 (Høb) 86 27 78 24
- **Jesper** Grimsbrov. 2 (Hjo) 86 99 91 70
- **Jonna** centerass. Damagervej 1 A (Vlj) 86 14 06 66
- **Jytte** Engdalgårdsv. 142 (Bed) 86 93 69 02
- **Jytte** Højager 145 (Hjo) 86 25 69 23

Aagaard Jørgen o.læge Skolesving. 5 (Ris) ... 86 17 46 64
- **Karen Frisgaard** Storeg. 11 (Hin) 86 98 53 03
- **Knud Ejvind** husmd. Klankv. 33 (Gal) 86 94 39 72
- **Knud Uldall** lær. Hæstvej 38 (Trl) 86 98 95 18

Agård L L.A.RingsV. 47 (Høb) 86 27 07 03

Linda Ormslevv. 479 (Vlj) 86 19 97 34
- **Line** Tranekærpark. 41 (Ris) 86 21 10 35
- **Line** Vestervang 25 K (ArC 32 16 01 19
- **Lisbeth** Kanehaven 76 (Ris) 86 21 16 21

Aagaard Lisbeth Marie
Præstemark. 1 (Hjo) 86 99 96 85
- **Lotte** Mosevænget 6 (Ham) 86 96 22 14
- **Mads** EdouardSuensonsG. 3 (ArN) 32 13 14 14
- **Mads Bøgh & Ulla Birthe Madsen**
Frederiksholmsv. 19 (Vlj) 86 11 88 48
- **Margit** laborant Møllevæng. 55 (Høg) 86 92 18 25
- **Martin** Skoleg. 16 (Ham) 86 96 11 80
- **Mette** Vosnæspark. 74 (Skd) 86 13 88 01
- **Michael** Trindballev. 10 (Vlj) 86 28 70 62
- **Morten & Anette** Rågevænget 5 (Høb) 87 41 04 00

Aagaard Multisite I/S Rigtrupvej 48 (Hat) .. 86 49 18 00
86 49 18 03

Aagaard Multisite I/S Østrupv. 11 (Hns) 86 97 42 54
- **Niels** lær.stud. Helbergsg. 27 (ArC) 86 12 41 51
- **Niels Rønde Andersen & S**
Skovdalv. 5 (Vlj) 86 11 74 64
- **Otto** typogr. Brunhøj 36 (Høg) 86 92 20 95
- **Per** Hindbærhaven 58 (Lys) 86 22 91 41
- Peter Sejrøg. 14 (ArC 86 12 40 64
- **Pia** Tværg. 81 (Mal) 86 93 24 54

Aagaard Poulsen Anders
Eghovedvej 65 (Mal) 86 93 23 56

Aagaard Specialoptik Ryesgade 33 (ArC) 86 20 24 74
- **Susanne** Kalkærpark. 132 (Høb) 86 94 74 98
- **Sveh Aage** mur.mest. Spongpark. 4 (Høg) .. 86 28 34 18

Aagaard Søren - Træer & Teknik
Elmev. 24 (Ham) 40 34 80 57
- **Thorkild** takseringsgruppen
Sletvej 30 (Trj) 86 11 61 39
- **Tina Rosenberg** Syrenvæng. 24 (Høg) 86 92 34 34
- **Torben** NielsJuelsG. 9 (ArN) 78 78 20 31
- **Torben** Ormslev. 134 (Vlj) 86 27 58 00
86 77 07 16
- **Tove & Per** Strandpark. 12 (ArC 86 13 59 74

Aagaard Ure Ryesgade 33 (ArC) 86 12 13 97
Se annonce under:
Guld- og sølvsmede samt juvelerer
- **Vibeke** Østervæng. 11 (Hat) 86 49 11 50
- **Willi** Tinghøjv. 4 (Hjo) 86 17 35 20

Ågården, Børnehuset Ågårdv. 3 (Hns) 86 99 47 89

Aahauge Mette Kriegersv. 17 (ArC) 86 17 08 34

Åhavevej Idrætsanlæg Åhavevej 20 (Vlj) 86 11 07 46

Åhman Lars systemkonstr.
Egevænget 64 (Trj) 86 29 36 59

Aaholm Jeanette Stokrosev. 6 (Bed) 86 18 84 90

Aaholm Karsten HenrikHertzV. 10 (Åbh) 86 25 44 89

Åkanden, Vuggestuen Åvænget 1 (Egå) 87 13 81 36

Aakesen Jonna og Per
Bavnegårdsv. 9 (Hss) 86 28 23 64

Aakesen Per Bavnegårdsv. 9 (Hss) ..... **Hemmeligt nr.**

Åkesen Peter Fredensborgpark. 23 (Vlj) 87 38 10 60

Aakilde John OlafRudesV. 42 (Høb) 86 27 22 37

AAKJAER Landinspektører Vestergade 8 ..... 86 13 29 22
Se annonce under:
Landinspektører

Aakjær Anette Kalkærpark. 102 (Høb) 86 27 76 96
- **Anja** Engskovbakk. 21 (Skd) 86 17 11 13

Aakjær Birte sundh.pl. Korshøjen 105 (Ris) .. 86 21 60 27
- **Henrik Helboe** Skolebakk. 11 (ArC) 32 16 41 51
- **Jens & Birthe** Strandvej. 130 A (ArC 86 14 49 14
- **Jette** Forteledet 5 (Ris) ..... **Hemmeligt nr.**
- **Jimmi & Anja Bruun Scharf**
GrønlækkeAllé 176 (Trj) 86 72 08 78
- **Jørgen** Haslevangsv. 15 (ArV) 86 15 10 20
- **Kirsten** Grundtvigsv. 24 (Vlj) 86 14 73 88
- **Lene Ehlers** Birkehaven 6 (Lys) 86 78 35 11
- **Lene & Niels** Korshøjen 46 (Ris) 86 21 06 01
- **M Lustrup** Brendstrupv. 35 (ArN) 86 16 68 81

Aakjær Petersen H hovedkass.
Åboulevarden 92 (ArC) 86 15 82 21

Aakjær-Rasmussen G sygehjlp.
Tranekærpark. 17 (Ris) 86 21 27 94
- **Søren** Forteledet 5 (Ris) 86 17 40 65
- **Søren** Tjørnev. 7 (Hns) 86 19 90 50

ÅKV Vandforsyning Bushøjvæng. 43 (Høb) . 86 72 59 80

Åkv Distribution Thorsv. 6 A (Åbh) 86 75 49 40

Åkv Vandforsyning Solvangsv. 1 A (Vlj) 86 14 89 24

Aalborg Kommune It - Kontoret Icl
Sletvej 68 (Hss) ..... **Hemmeligt nr.**

Aalborg Portland Cementsiloerne
Oliehavnsvej 0 ..... 86 12 62 47

Ålbo

Ålborg Svend Jupiterv. 9 (Hal) 86 98 25 73
39 66 57 00
- Søren Silkeborgv. 510 (Brb) 86 19 00 90
Aalbæk Kurt Frede Nissen
Rydevænget 113 (ArV) 86 29 23 68
86 75 01 56
Aalestrup Frank Skjoldsbjergv. 12 (Spo) 86 96 80 33
Aaling Carsten Kastanjehaven 55 (Lys) 86 22 98 96
- Gerhard Hasseltoft. 70 (Hss) 58 10 73 46
- Lis & Jørgen Ahornvæng. 25 (Høg) 86 57 97 40
Aalling Jim Skæringvej 21 (Lys) 86 72 55 07
- Mathilde Helgolandsg. 16 (ArC) 32 14 53 61
Åkson Morten Hjelmagerpark. 454 (Skd) 86 97 97 30
Aalund Frederiksg. 73 (ArC) 87 31 09 09
Aalund International A/S
Fastrupvej 56 (Sol) 87 31 09 09
Ålund John Fastrupvej 56 (Sol) 86 92 60 43
Aalund Niels Kastaniev. 34 (Vlj) 86 11 52 91
Aalykke Lise & Morten Kragelund
Riisv. 2 (Hin) 86 98 56 50
Aaman Carsten Vestervæng. 20 (Til) 86 24 14 94
Aamand Mikael Skejbyparkk. 150 (ArN) 86 21 15 10
Aamann-Christensen Mathias
Skovpark. 27 (Ris) 86 18 79 77
Aamann Marianne Højmarkvej 22 (Høb) 86 27 42 24
86 27 42 69
Aamann Marianne tandl. St.T. 6 (ArC) 86 12 93 70
Se annonce under:
Tandlæger
- Martin Ølstedvej 8 R (ArN) ..... **Hemmeligt nr.**
Åmaro ApS Brydehøjv. 35 (Haj) 22 76 22 10
Åmaro Aps Brydehøjv. 35 (Haj) 86 94 24 66
Aanerud Joel Fredrik Astrup
Sivagervej 6 (Til) 96 31 00 41
ÅP Aps - Århus Projektformidling
Kannikeg. 14 (ArC) 86 18 44 01
Aaquist Annie & Peter
Hørhavevej 62 R (Høb) 86 27 69 69
- Ella befragt. Dr Margrethes Vej 4 A (ArN) ... 86 19 87 58
Aarestrup Charlotte Top
Lupinvæng. 11 (Høg) ..... **Hemmeligt nr.**
- Jan Laurbærvæng. 22 (Trj) 87 38 02 88
- Lissa Hindhøjen 29 (Hin) 86 91 44 59
- Mikael HansBrogesG. 5 (ArC) 86 18 20 61
- Sanne Århusv. 11 (Høg) 86 92 13 02
Århus AFD. Rosenkrantzg. 16 C (ArC) 32 14 33 40
32 14 94 89
Århus Affaldvarme Balskærvej 13 (Mal) 86 99 99 62
- Aiki-Kai Vesterg. 49 B (ArC) 86 18 20 97
Århus Akademi GøteborgAllé 2 (ArN) 87 39 16 80
Aarhus Akademisk Håndbold Klub
IngerslevsBoul. 20 (ArC) 26 36 93 37
Århus Akupunkturklinik (Anni Feder)
Tingstedet 14 (Brb) 86 14 48 48
Aarhus Akvarieforening Næringen 50 (Rib) 22 52 55 09
Aarhus Amatør Bokseklub (John Dalby)
Sverigesg. 1 (ArC) 86 28 22 44
Aarhus Amts Misbrugscenter
Områdecenter Syd Valdemarsg. 18 (ArC) .. 86 19 07 94
86 19 43 53
- Apu Høegh-GuldbergsG. 6 A (ArC) 86 15 66 42
Aarhus Arkitekterne A/S Europaplads 16 ... 70 24 40 00
Aarhus Arkitekterne A/S
Europapl. 16 (ArC) 87 31 68 00
Århus Atletklub Boks Bryggervej 30 (Ris) ... 40 88 84 24
Aarhus Auto Service Odderv. 84 (Høb) 86 27 50 99
Århus Automobil Sport
Jægergårdsg. 152 (ArC) 86 12 26 33
Aarhus Autoteknik (Henrik Rohde)
Egsagervej 15 (Åbh) 86 12 86 16
Aarhus Autoteknik (Henrik Rohde)
Egsagervej 15 (Åbh) 86 25 01 00
Aarhus Badmintonklub Dyrehavev. 1 (ArC) 86 14 05 95
Århus Bageri NyMunkeg. 1 (ArC) 86 12 03 24
Århus Bedemandsfirma Viborgv. 24 (ArC) .. 86 13 75 75
- Benetton Sønderg. 14 (ArC) 86 96 01 00
Århus Biblas Sintrupvej 21 A (Brb) 86 24 21 00
Se annonce under:
Autoruder
Autotilbehør og -reservedele
Århus Billed- og Medieskole
Vester Alle 15 (ArC) 62 20 22 23
Århus Billedservice Finlandsg. 27 C (ArN) ... 86 16 24 36
Aarhus Bjarne Trøjborgv. 8 A (ArN) 86 16 68 07
Aarhus Blikkenslagerforretning
Risvangsv. 30 (Hjo) 86 13 38 67
Århus Blikkenslageri A/S
Rosenhøj 1 A (Vlj) 86 29 97 77
Århus Blomster (Anette Vinding)
Nørre Alle 33 (ArC) 86 12 04 72
Århus Bogcafe A.m.b.A. Nørreg. 24 (ArC) ... 86 13 32 68
Århus Boldklub (Klubhuset)
Åbrinkvej 1 (ArC) 86 15 39 22
Århus Bolig Interior Kystvej. 25 (ArC) 30 31 04 07
Århus Bordtennis Veteraner
Højkolvej 30 (ArV) 86 15 29 27
Aarhus Borgerlige Skydeselskab
Ferdinandspl. 1 (Ris) 86 17 01 35

Århus Bowlinghal

Eckersbergsg. 15 (ArC) 86 12 52 00
Århus Brandvæsen NyMunkeg. 15 (ArC) 86 76 76 76
Aarhus Bremse og Koblingsservice ApS
Klosterport 4 (ArC) 86 13 32 22
Århus Bridgeklub
Paludan-MüllersV. 26 (ArN) 86 10 81 47
Aarhus Bryghus A/S
GunnarClausensV. 26 (Vlj) 86 89 20 40
Aarhus Byg Af 2008 Aps Damvej 7 (Høg) 86 38 32 00
86 38 32 10
- Bygma JensJuulsV. 25 (Vlj) 87 38 77 88
Århus Byhistoriske Fond
CarlBlochsG. 28 (ArC) 87 30 12 08
Århus Bådebyggeri (Erik Gersner)
Egåvej 40 (Egå) 40 11 81 44
Aarhus Camping Randersv. 400 (ArN) 86 23 11 33
Aarhus Cementvarefabrik A/S
Flinthøj 1 (Lys) 86 22 12 33
Aarhus Centrum Kloakservice
Skovkrogen 34 (Vlj) 86 28 28 55
Se annonce under:
Kloakmestre
Kloakrensning
Århus Charter Ll.T. 2 (ArC) 86 20 29 00
Århus Charter A/S Stabrandv. 25 (Kld) 86 36 36 66
Aarhus City Football Club
TranbjergHovedg. 46 (Trj) 42 42 12 29
Aarhus City Forening Nordhavnsg. 4 (ArC) . 86 13 75 00
Århus Daghøjskole
SørenFrichsV. 40 G (Åbh) 86 75 35 00
Århus Daghøjskoles Hovedkontor
SørenFrichsV. 40 D (Åbh) 86 15 96 99
Århus Dance Team Jernalderv. 278 (ArV) 86 15 68 88
Århus Dekra Voldbjergv. 22 (Ris) 86 13 61 00
86 13 61 66
Århus Delebilklub (Ida Rasmussen)
St.T. 9 (ArC) 86 19 94 84
Aarhus Dirt Jump Forening
FrederiksAllé 96 (ArC) 28 31 55 16
Aarhus Dirt Jump Forening
FrederiksAllé 96 (ArC) 28 31 55 16
Århus Dom-Samsø - Tuno Provsti
Kystvej. 47 (ArC) 86 12 16 47
Århus Domkirke Skoleg. 17 (ArC) 86 20 54 00
Aarhus Domsogns Menigheds
Børnehaven Jægergårdsg. 68 (ArC) 86 12 48 60
- Driftscenter Brendstrupgårdsv. 100 (ArN) 87 28 60 00
Aarhus Dyrehospital Viaduktvej 9 (Vlj) 86 28 27 88
- Døgnpleje NyMunkeg. 15 (ArC) 86 12 10 21
Århus Døveforening Engtoften 7 (Vlj) 86 11 26 99
Århus El Aps Segaltvej 161 (Skd) ..... **Hemmeligt nr.**
Aarhus el ApS Segaltvej 161 (Skd) 86 99 30 12
Aarhus El - Compagni el installatør A/S
Råhøjvæng. 4 (Vlj) 86 29 10 22
Århus El-Service A/S Oktobervej 41 (ArV) .. 86 10 66 55
Aarhus El - Teknik Aps Kådhøjvej 12 (Hjo) .. 86 24 90 98
86 24 90 99
Århus Elite A/S Stadion Alle 70 (ArC) 89 38 60 00
Århus Elite Billettelefon A/S
Stadion Alle 70 (ArC) 70 27 30 77
Aarhus 1900 Fodbold
Augustenborgg. 29 (ArC) 61 16 23 77
Århus 1900 Tennis
Marselisborg Grønnevej 0 ..... 86 14 94 55
Århus 1900 Tennis Reservation
LysengAllé 25 (Høb) 86 27 77 87
Aarhus Entreprenørservice ApS
Gl.Viborgv. 116 (Sab) 86 24 12 55
Århus Erhvervs Rengøring ApS
Brendstrupgårdsv. 9 C (ArN) 86 16 16 68
Århus Event (Jesper Sørensen)
Bryggervej 32 (Ris) 86 22 14 44
Århus Exchange Ryhavevej 28 (ArV) 86 14 61 81
Århus Fakirskærms Club
Hermodsvej 3 A (Åbh) 86 15 61 66
Århus Farve- Og Lak A/S
Tomsagerv. 1 (Åbh) 86 25 23 21
Århus Festuge Vester Alle 3 (ArC) 87 30 83 00
Århus Festuge Vester Alle 3 (ArC) 89 40 91 91
Aarhus Filmfestival Filmbyen 19 (ArC) 60 29 75 55
Århus Finans A/S Skt.ClemensStr. 2 (ArC 36 93 43 93
Århus 4h Stendalsv. 5 (ArV) 40 71 66 52
Århus Firma Sport
Paludan-MüllersV. 110 (ArN) 86 78 62 22
Aarhus Fiskeeksport ApS
Pakkerivej 2 A (ArC) 86 12 35 59
- - 86 18 54 50
Århus Fiskerforening Fiskeriv. 9 (ArC) 86 19 39 44
Århus Flaskecenter ApS
TrigePartv. 23 (Trl) 86 21 11 11
Århus Flugtskytte - Klub (S Jensen)
Koldkilde 50 (Lys) 86 99 99 77
- Formidlingscenter Åboulevarden 70 (ArC 86 12 88 66
Aarhus Fremad Fodbold A/S
HansEgedesV. 21 (ArN) 86 16 41 00
Aarhus Frikirke Vejlbjergv. 6 A (Rib) 86 19 71 90
Aarhus Friskole Søholmv. 13 (Vlj) 86 28 33 54
86 28 42 09
Århus Frisør VesterbroT. 7 (ArC) 86 13 89 22
Århus Frisørlaug OtteRudsG. 92 (ArN) 86 18 43 40
Århus Frugt & Grønt ApS Beta 2 (Hin) 20 11 89 09
Aarhus Frugt & Grønt Aps Beta 2 (Hin) 86 91 00 13
86 91 00 39
87 45 00 87
Århus Fuge- og Entreprenørfirma A/S
StjærBakker 41 (Gal) 70 26 96 99
Århus Fugeservice Silkeborgv. 758 (Brb) 70 20 05 33
- Fyslocenter Frijsenborgv. 5 (Rib) 86 21 29 22
Århus Gf A/S Stadion Alle 70 (ArC) 70 20 31 81
Århus Gf Fanumnmer Aps
Stadion Alle 70 (ArC) 86 77 07 06
Århus Gigt Klinik Park Alle 7 (ArC) 86 12 10 49
Aarhus Glarmesteri A/S
H.C.TvengesV. 7 (ArC) 70 22 48 49
Se annonce under:
Glarmestre
Tømrere
Århus Golf Club MoesgårdAllé 3 (Mår) 86 27 05 52
Aarhus Golf Club NyMoesgårdv. 50 (Høb) ... 86 27 63 21
Aarhus Golf Club NyMoesgårdv. 50 (Høb) ... 86 27 63 22
Århus Golf Club Ole Adamsen
MoesgårdAllé 3 (Mår) 86 27 05 12
Århus Gravør Teknik Ormslev. 4 (Vlj) 86 11 27 11
Århus Grundejerforening
Fredensg. 30 (ArC) 86 12 11 32
Århus Gymnastik og Trampolin Cent
Hvidkildev. 11 (Ris) 87 42 69 99
- Harley Davidson Lystrupv. 1 E (Ris) 87 41 50 55
87 41 55 55
Århus Harmonikaklub Egevænget 38 (Trj) . 86 29 39 75
Århus Have og Beplægning A/S
Fuglebakk. 54 (Hin) 51 26 82 09
Århus Havn Mindet 2 (ArC) 86 13 32 66
Århus Havnevæsen Adm - Bygning
Mindet 2 (ArC) 86 19 32 18
- Heidi'S Bier Bar Klosterg. 34 (ArC) 87 48 00 03
Århus Hiphop Performance
Byagervej 200 (Bed) 52 52 50 52
Aarhus Hjerteklinik Banegårdspl. 20 (ArC .. 86 12 84 40
Aarhus Hjerteklinik (Inger Sihm) ..... **Hemmeligt nr.**
Banegårdspladsen 20, 3. ..... 86 12 84 40
Aarhus hudlæge- og laserklinik v/Ulla
Søderberg spec.læge Ryesgade 31 (ArC 86 12 22 02
www.cutis.dk
Se annonce under:
Læger: Hud- og kønssygdomme (dermatologi og venerologi)
Århus Hundeførerforening
Møllegangen 10 (Ris) 40 40 33 04
Aarhus Haandværkerforening
Nordhavnsg. 1 (ArC) 86 12 23 65
Århus Håndværkerforening
Nordhavnsg. 4 (ArC) 86 12 23 55
Århus Hårde Hvidevare A/S
Nørreg. 12 (ArC) 86 19 89 19
- I folkeoplysningssamvirket
Skt.NicolausG. 2 (ArC) 86 13 21 91
- I indvandrerradio Sønderg. 4 (ArC) 87 41 99 26
- I kiropraktorvagten Viborgv. 3 (ArC) ..... **Hemmeligt nr.**
- I kvindehuset Myrholmsv. 2 (Vlj) 86 14 72 33
- I pastoralseminariet
Skt.Marcus Kirkepl 1 (ArC) 86 13 85 88
- I politimesteren Ridderstr. 1 (ArC) 87 31 14 48
- I yogaskolen Vesterg. 45 (ArC) 86 19 40 33
Aarhus Idrætsforening af 1900
Arnalvej 42 (Høb) 86 27 14 73
Århus Idrætsforening af 1900
Arnalvej 42 (Høb) 86 27 14 73
Århus Idrætsforening Af 1900
Augustenborgg. 29 (ArC) 86 14 70 03
Aarhus Idrætsforening af 1900
Observatoriesti. 1 (ArC) 86 11 01 35
- Ikon Runetoften 14 (ArV) 86 24 24 88
Aarhus Industri & Autolakering ApS
Fabrikvej 6 (Vlj) 86 28 24 88
Århus Internationale Forening
Lenesvej 21 (Brb) 52 88 90 84
Århus Internationale Gospelkor
Skovgårdsvæng. 111 (Trj) 23 99 94 90
Århus Internationale Gospelkor
Skovgårdsvæng. 111 (Trj) 86 11 30 00
Aarhus Internationale Jazz Festival
Vester Alle 15 (ArC) 86 12 13 12
Aarhus Isenkram A/S
MichaelDrewsensV. 15 (Høb) 86 29 16 33
Aarhus Jernbane Apotek
Banegårdspl. 8 (ArC) 86 12 02 44
Århus Jordemodercenter's Sekretariat
Brendstrupgårdsv. 100 (ArN) 89 49 66 70
Telefax 89 49 66 36
Århus Judo Klub Finlandsg. 25 (ArN) 86 10 81 00
Århus Kajakpoloklub
VejlbyCenterv. 61 (Ris) 25 61 91 90
Århus Karate Skole Finlandsg. 25 (ArN) 29 43 49 90
Aarhus Katedralskole Skolegyde 1 (ArC) 89 12 34 00
Aarhus Kiteschool Strandvej. 14 (ArC) 31 32 26 03
Århus Kleinsmedie ApS
Oktobervej 55 (ArV) 86 15 17 77
Århus Kloakservice V. /Bo Bonholdt
Jacobsen Skovkrogen 34 (Vlj) 86 11 48 92
- Klubben cykle JyllandsAllé 79 (ArC) 70 70 14 90
Århus Klunserne Poppelgårdsv. 1 (Sab) 86 94 86 11
Århus - Klunsernes Genbrugsbutik
KoltØsterv. 33 (Hss) 86 19 68 39
Århus Kommunale Tandpleje
Graven 21 (ArC) 86 13 49 24
Århus Kommune Bautavej 1 (ArV) 86 55 19 70
Århus Kommune Filmbyen 19 (ArC) 86 17 28 72
Århus Kommune Grønneg. 10 (ArC) ..... **Hemmeligt nr.**
Århus Kommune Holmev. 180 (Høb) 86 27 27 54
Århus Kommune Janesvej 2 (Brb) 86 25 05 65
Århus Kommune Jægergårdsg. 97 (ArC) .. **Hemmeligt nr.**
Århus Kommune Kastanie Alle 11 (Åbh) 86 29 36 12
Århus Kommune Kongsgårdsv. 6 (Vlj) 87 33 18 20
Århus Kommune
MichaelDrewsensV. 1 (Høb) ..... **Hemmeligt nr.**
Århus Kommune Nygårdsv. 34 (Høb) ..... **Hemmeligt nr.**
Århus Kommune Parkv. 18 (Høb) 86 27 31 16
Århus Kommune Skovvangsv. 97 (ArN) 86 10 74 57
Århus Kommune Spanien 65 (ArC) 86 76 50 54
Århus Kommune Torvevæng. 3 A (Trj) .... **Hemmeligt nr.**
Århus Kommune Tronkærgårdsv. 102 (Skd) 86 86 96 99
Århus Kommune VikærToften 6 (Ris) 86 78 90 93
Århus Kommune VikærToften 8 (Ris) 86 10 71 81
86 16 80 40
Århus Kommune . Værkmesterg. 15 (ArC) ... 87 30 35 59
Århus Kommune - Bocenter Centrum
P.P.ØrumsG. 9 (ArC) 86 15 20 40
Århus Kommune Dagtilbud Hasle -
Åbyhøj Rosenstien 2 (ArC) ..... **Hemmeligt nr.**
Århus Kommune Erhvervstræningssk .
MoesgårdAllé 18 (Høb) 86 27 60 99
Århus Kommune Fritids - Og Kulturf
Vesterg. 55 (ArC) 86 19 17 22
Århus Kommune Hospital
Nørrebrog. 44 (ArC) ..... **Hemmeligt nr.**
Århus Kommune Jægergården Elevator
Værkmesterg. 15 (ArC) 87 41 91 79
Århus Kommune Lokalcenter Holme Og
Skåde Nygårdsv. 34 (Høb) 87 13 50 00
Århus Kommune Lokalcenter Trøjbo
Engdalsvej 12 (Brb) 86 25 81 81
Århus Kommune Magistratens 1. Afd
Byv. 63 (Bed) 86 93 78 20
Århus Kommune, Mst-Århus
EgåMosev. 16 (Egå) ..... **Hemmeligt nr.**
Århus Kommune Social - Og
Beskæftigelsesforv.
Ndr.Strandv. 155 (Ris) 86 17 46 20
86 17 46 22
Århus Kommune - Sødalskolen
Loulsev. 29 (Brb) ..... **Hemmeligt nr.**
Århus Kommune Tværmagistratligt
Charlottev. 3 (Brb) 86 25 33 21
Århus Kommune Tværmagistratligt
Grøtthøjpark. 2 (Vlj) 86 28 24 74
Århus Kommune Tværmagistratligt
Jellebakk. 2 (Ris) ..... **Hemmeligt nr.**
Århus Kommune Tværmagistratligt
Jægergårdsg. 107 (ArC) 86 19 29 65
Århus Kommune Tværmagistratligt
Langballev. 3 (Mår) 86 29 88 53
Århus Kommune Tværmagistratligt .
Lindenborgv. 3 (Ris) 86 21 18 44
Århus Kommune Tværmagistratligt .
Nordbyvej 25 (Vlj) 86 14 08 92
Århus Kommune Tværmagistratligt
Paludan-MüllersV. 185 (ArN) 86 10 17 49
Århus Kommune Tværmagistratligt .
Ryhaven 114 (ArV) 86 25 57 57
Århus Kommune Tværmagistratligt
Studsgade 16 (ArC) 86 13 93 57
Århus Kommune Ungeindsatsen Nord .
Lillehammerv. 3 (ArV) 86 10 14 33
Århus Kommune Vand Og Spildevand
Bautavej 1 (ArV) ..... **Hemmeligt nr.**
Aarhus Kommune Vand og Spildevand
Renseanlæg Grøndalsv. 1 (Vlj) 89 40 45 50
Århus Kommune, Visitationskontor Midt
Skovvangsv. 97 (ArN) ..... **Hemmeligt nr.**
Århus Kommunes Erhvervstræningsskole
Mindegade 11 (ArC) 86 20 13 12
86 20 13 13
86 20 13 28
Århus Kommunes Ferielejrhjem
Plantagev. 14 (Egå) 86 22 03 12
Århus Kommunes Neurocenter
P.P.ØrumsG. 11 (ArC) 87 13 26 94
Århus Kommunes Social Og Sundhed
Vistoftvej 36 B (Sab) 86 94 99 50
Århus Kommunes Vuggestue
Fjældevæng. 54 (ArV) 86 15 50 33
Århus Kommunes Vuggestue .
Rydevænget 51 (ArV) 86 15 50 22
Århus Konservative Vælgerforening
Wilstersg. 10 (ArC) 86 12 20 44
Århus Kontrollørforening
Ormslev. 115 (Vlj) 70 22 29 25
Århus Kosmetolog- og Fodplejeskolen
Tousparken 9 (Åbh) 86 11 72 72
Aarhus Krisecenter for voldsramte
kvinder Søndervang. 92 (Vlj) 86 15 35 22
Århus Kunstakademi Vesterg. 29 (ArC) 86 13 81 44
Aarhus Kunstakademi Fax
Vesterg. 29 (ArC) 86 13 98 12
Aarhus Kunstbygning
J.M.MørkS.G. 13 (ArC) 86 20 60 50

Aarhus Kunsthandel

Joh.BaunesPl. 18 (ArC) 86 13 00 02
Se annonce under:
Kunsthandlere
Århus Køreskole kørelær. Sønderg. 3 (ArC . 86 26 26 18
Århus Lavpris Tømmerhandel ApS
SørenFrichsV. 54 (Åbh) 86 15 36 99
Århus Lawn Tennis Selskab
Sandgravv. 7 (ArC) 86 12 35 74
Århus Lejerforening Ll.T. 4 (ArC) 86 13 14 99
86 13 24 34
Århus Lejerforening Ll.T. 4 (ArC) 87 42 15 00
Se annonce under:
Foreninger: Lejerorganisationer
Århus Limosine Service
EgåMøllev. 46 (Egå) 86 74 25 10
Aarhus Limousine Service (Karl Aage
Eriksen) EgåMøllev. 46 (Egå) 70 25 20 05
Telefax 70 25 20 06
- Lo Skt.KnudsT. 3 (ArC) 86 12 92 55
Århus Lystbådehavn Fiskeriv. 8 (ArC 29 20 90 11
Århus LægeTestCenter
SophusBauditzV. 16 (Åbh) 86 75 21 55
Århus LægeTestCenter
SophusBauditzV. 16 (Åbh) 86 75 21 55
Århus Lærerforening DLF. Kreds 133
Grønneg. 80 (ArC) 86 13 03 88
Aarhus Malerlaug Asyivej 19 (Rib) 86 17 81 11
Se annonce under:
Foreninger: Handels- og håndværkerforeninger
- Mammografiklinik
SkæringHavv. 135 (Egå) 86 22 80 50
Aarhus Marketing ApS Østerg. 1 (ArC) 87 32 28 00
Aarhus Maskin & Automatik Værksted
Vestermark. 3 (Vlj) 86 26 32 63
Aarhus Maskincenter (Allan Daugaard)
Grenåv. 530 (Egå) 86 10 22 11
86 10 78 11
Aarhus Maskinforretning ApS
Vejlbjergv. 22 (Ris) 86 17 62 77
Aarhus Maskinforretning Aps
Vejlbjergv. 22 (Ris) 86 17 65 10
Århus Maskinmesterskole
Borggade 6 (ArC) 86 12 61 60
Århus Maskinmesterskole
Borggade 6 (ArC) 86 12 62 22
Århus Maskinmesterskole Fiskeriv. 2 (ArC) 86 18 93 59
Århus Maskinteknik Fårupvej 61 (Sab) 86 24 29 59
Århus Mekanikformidling (Kim Sørensen)
Stormosev. 9 (Hss) 86 25 82 11
Aarhus Metalsteberi A/S
Randersv. 46 (Hat) 86 98 07 11
Aarhus Metaltrykkeri Oktobervej 45 (ArV) . 86 75 00 85
Se annonce under:
Metaltrykkerier
Aarhus Metaltrykkeri og Metalvarefabrik
ApS Oktobervej 45 (ArV) 86 75 00 85
Aarhus Model Technic A/S
Møgelgårdsv. 19 (Lys) 86 22 12 55
Aarhus Modelflyve Club
Odensegade 37 (ArC) 86 13 41 40
Aarhus Motion/V Kjell Skimtvelt
DalgasAvenue 50 (ArC) 87 38 11 10
Århus Motor Klub Karensmindev. 29 (Vlj) ... 24 21 59 36
Århus Motor Klub Tommesensv. 16 (Ham) . 86 96 18 30
Aarhus MR-Klinik
MortenBørupsG. 10 (ArC) 86 12 12 00
Se annonce under:
Hospitaler og sygehuse
- Muhabet Skolebakk. 11 (ArC) 86 18 18 12
Aarhus Murer og Tømrer Forretning
Lindå Hede 6 (Hns) 86 99 99 27
Aarhus Murerforretning Engv. 6 (Hjo) 22 97 92 70
Aarhus Murerlaug Åboulevarden 47 (ArC .. 86 12 53 11
Aarhus Musik & Kulturforening
Jerichausg. 11 (ArC) 25 37 21 36
Århus Møbeltransport ApS
Lemmingv. 125 A (Hss) 86 28 55 33
Se annonce under:
Flyttefortretninger
Århus 1900's Tennishal
LysengAllé 25 (Høb) 86 27 77 77
- Nmf Paludan-MüllersV. 227 (ArN) 38 18 70 39
Telefax 38 18 70 57
Aarhus nord Vinduespolering
LouisHammerichsV. 25 (ArN) 60 13 20 60
Se annonce under:
Vinduespolering
Århus Ny Stenhuggeri Dyssehøjv. 13 (Brb) . 86 15 40 40
Århus Ny Stenhuggeri
Klamsagerv. 45 (Åbh) 86 19 06 06
Århus Ny Stenhuggeri Åmarksvej 6 (Egå) ... 86 19 03 03
Aarhus Odontologiske Boghandel
VennelystBoul. 9 (ArC) 86 13 08 97
Århus Og Omegns Bankocenter
Søndervangs Alle 38 D (Vlj) 40 45 66 69
Aarhus og omegns Malermesterforening
Vorbjergbakk. 12 (Ris) 86 21 21 73
Århus & Omegns Tagpapdækning A/S
Navervej 22 (Hin) 86 98 57 00
Århus og Omegns Vinduespolering (Harry
Jensen) Grøndalsv. 48 (Vlj) 86 54 05 54
Århus Parkafdeling AFD. Vest .
EdwinRahrsV. 64 (Brb) 86 26 17 21
Århus Pava Center ApS
EdwinRahrsV. 42 (Brb) 86 26 26 33
Se annonce under:
Undervognsbehandling
Århus Pc Lager Helsingforsg. 27 (ArN) 70 25 22 05
Århus Pensionistsamråd Klosterg. 35 (ArC 86 19 25 30
Århus Pizza Nørreg. 28 (ArC) 86 12 39 38
Århus Politi's Seniorklub (Evald Munk)
Spergelbakk. 14 (Lys) 86 22 16 89
Aarhus Pool & Billard Ryhavevej 8 (ArV) 86 15 60 84
- Portomaskine. Ryesgade 29 (ArC) 86 18 11 63
Aarhus-Posen Aps Bautavej 1 A (ArV) 86 28 38 03
Århus Possementfabrik A/S
Mørkgelhøj 3 (Lys) 86 22 92 42
86 22 93 44
Århus Private Hjemmehjælp
Pallisvej 18 (Brb) 86 18 19 11
Århus Privatskole Vest.Kongev. 10 (Vlj) 86 14 91 86

Århus Produktionsskole
Katrinebjergv. 113 (ArN) ... **87 40 86 00**
Århus Produktionsskole Vester Alle 8 (ArC) **87 47 86 22**
Århus Promenadeorkester
Kantorpark. 33 (Ris) ... **86 21 24 33**
- **Promotex** Kantorvæng. 4 (Ris) ... **86 21 43 99**
Aarhus Psykologerne (Helle Mortensen & Majken Sonne) Ryesgade 9 (ArC) ... **86 12 30 20**
Aarhus Pudel Hundesalon v/Lene Mangaard (F. Mangaard)
Gl.Munkeg. 1 (ArC) ... **86 18 08 88**
- **Reden** Spanien 61 A (ArC) ... **86 12 55 25**
Århus Rejsebureau FrederiksAllé 114 (ArC) . **86 19 18 01**
Århus Rejsebureau
FrederiksAllé 114 A (ArC) ... **86 12 94 66**
86 12 97 24
Århus Rengøring og Ejendomsservice ApS
HansBrogesG. 8 (ArC) ... **29 93 72 24**
Århus Retshjælp Vester Alle 8 (ArC) ... **86 19 47 00**
Århus Reumatologiklinik Aps
Skt.ClemensT. 17 (ArC) ... **86 19 19 18**
86 19 19 88
Århus Revysterne Bülowsgade 17 (ArC) ... **28 19 88 04**
Århus Rideklub (Lene Laursen)
Bedervej 101 (Mår) ... **86 93 82 20**
- - **Århus Stalden** ... **86 93 72 84**
- - **Cafe** ... **86 93 78 26**
Aarhus Roklub Hjorthoimsv. 2 (ArC) ... **86 19 55 02**
Aarhus Rugby Klub Strandvej. 4 (ArC) ... **41 69 87 27**
Aarhus Rugby Klub (Peter Rasmussen)
Vårkjærvej 75 (Vij) ... **86 11 71 22**
Århus Rutebilstation Fredensg. 45 (ArC) **86 12 86 22**
Tlf. alle dage kl. 7-23 ... **86 12 86 22**
Aarhus Scooter Klosterg. 74-76 (ArC) ... **86 12 21 48**
Aarhus Sea Shop Aps Åbogade 23 A (ArN) .. **86 78 61 11**
Aarhus Sejlklub Kystprom. 7 (ArC) ... **86 19 06 94**
Århus Sekvenstræning
Augustenborgg. 2 (ArC) ... **86 18 02 11**
Århus Senior Forening Østerg. 30 (ArC) **29 63 87 85**
Se annonce under:
Foreninger: Pensionist- og ældreklubber
Århus Service Udlejning
Sønderskovv. 15 C (Høg) ... **Hemmeligt nr.**
Århus Shuri-Ryu Karate
Banegårdsg. 36 A (ArC) ... **86 12 46 47**
Aarhus Skadedyrsbekæmpelse A/S
Mandalsvej 23 (ArN) ... **86 16 19 30**
86 16 19 34
Århus Skirejser Aps Vesterg. 48 (ArC) ... **86 13 83 73**
Århus Skoleblo Sydtoften 13 (Vij) ... **86 29 91 77**
Århus Skydebane Højbyhus 0 ... **86 94 17 77**
Aarhus Skøjtehal GøteborgAllé 9 (ArN) **86 10 42 19**
Århus Slagtehus A/S
Jægergårdsg. 154 (ArC) ... **86 12 01 20**
Århus Slagtehus A/S
Jægergårdsg. 154 (ArC) ... **86 25 00 49**
Århus Slagtehus Produktforening
Jægergårdsg. 154 (ArC) ... **86 12 32 80**
Aarhus Smedelaug Fastrupvej 38 (Sol) **70 28 71 48**
Aarhus Specialtransport Aps
Landevej. 206 (Hat) ... **87 61 06 33**
Aarhus Sporveje B-kontrol
Bryggervej 35 (Ris) ... **89 40 10 12**

Århus Statsgymnasium

Fenrisvej 33 (ArV) ... **86 15 89 55**
Se annonce under:
Gymnasier
- **Steffan** EngholmsAllé 218 (Ris) ... **86 20 26 11**
Århus Stenhuggeri Vesterlakk. 3 (Åbh) **86 75 57 11**
Århus Stiftstiden Hammel Redaktion
Åg. 97 (Hat) ... **86 96 13 79**
Århus Stiftstidende Banegårdspl. 11 (ArC) .. **87 40 10 10**
Århus Stiftstidende Abonnementservice
Banegårdspl. 11 (ArC) ... **70 11 12 40**
Århus Stilladser ApS
AxelGruhnsV. 10 (Høb) ... **86 24 95 11**
Århus Strandjægernes Motorbådsklub
Hvedebjergv. 4 (Brb) ... **23 25 32 45**
Aarhus Strømpeforing ApS Åbovej 45 (Vij) **70 70 20 65**
Se annonce under:
Kloakmestre
Århus Studenter Gymnastik
Skolebakk. 7 (ArC) ... **Hemmeligt nr.**
Århus Studenter Gymnastik
Skolebakk. 7 (ArC) ... **86 13 32 35**
Aarhus Studenter Radio
DalgasAvenue 2 (ArC) ... **86 13 07 07**
Aarhus Studenter Roklub Fiskeriv. 7 (ArC) . **86 13 22 48**
Aarhus Studenternes Filmklub
Ny Munkegade 0 ... **86 12 74 88**
Århus Studenterradio
DalgasAvenue 2 (ArC) ... **29 89 06 30**
- **Susanne & Martin Christensen**
Reginehøjv. 35 (ArN) ... **86 10 58 31**
Aarhus Sustainability Network
Fuglesangsallé 4 (ArV) ... **61 28 34 67**
Aarhus Svæveflyveklub Bavnehøjv. 11 (Til) **86 78 48 66**

Aarhus Svømmestadion
IngerslevsBoul. 3 (ArC) ... **86 12 86 44**
Århus Sygehus Nørrebrog. 44 (ArC) ... **89 49 44 44**
Se annonce under:
Hospitaler og sygehuse
Århus Sygehus Tage-HansensG. 2 (ArC) ... **Hemmeligt nr.**
Aarhus Symfoniorkester Musikhuset Aarhus ThomasJensensAllé 2 (ArC) ... **89 40 90 90**
- **Søfartsstyrelsen** Mindet 2 (ArC) ... **86 12 05 07**
Aarhus Sømandshjem Århus Havn
Sverigesg. 1 (ArC) ... **86 12 15 99**
Århus Søndre Provsti Mårslet Pastorat
Obstrupvej 4 (Mår) ... **86 29 34 40**
Aarhus Tandklinik Banegårdsg. 1 (ArC) **86 12 71 71**
Århus Tattoo Center
Jægergårdsg. 83 (ArC) ... **86 13 47 86**
Aarhus Taxa Sommervej 10 (ArV) ... **89 48 48 48**
Se annonce under:
Taxikørsel
Aarhus Taxas Økonomiske Forening
Sommervej 10 (ArV) ... **75 58 59 00**
Aarhus Teater Skoleg. 9 (ArC) ... **86 74 14 82**
86 74 14 88
Aarhus Teater Teatergaden 1 (ArC) ... **89 33 23 00**
Aarhus Teater Billetservice
Skoleg. 9 (ArC) ... **70 21 30 21**
Århus Teater-Cafeen Skoleg. 9 (ArC) ... **86 12 41 64**
Århus Tekniske Bibliotek
DalgasAvenue 2 (ArC) ... **87 30 27 30**
Telefax ... **87 30 27 31**
Århus Tekniske Installationsforretning
Allegårdsv. 6 (Åbh) ... **86 25 64 11**
Aarhus Tekniske Skole Halmstadg. 6 (ArN) . **89 37 35 33**
Aarhus Termoglas Torstilgårdsv. 92 (Til) **86 15 48 00**
Århus Termografi og Inspektion ApS
Østermarksv. 13 (TiD ... **86 24 16 77**
Århus Testcenter Terminalen Århus A/S
Grenåv. 337 (Ris) ... **86 13 83 35**
- **Thilst** outlet Anelystpark. 21 B (Til) ... **86 24 23 23**
Århus Total Rengøring
Bremsagerv. 2 (Åbh) ... **86 25 76 40**
Århus Trailercenter ApS
Grønneg. 84 (ArC) ... **86 12 32 07**
Århus trappe- & erhvervsrengøring
HolmeMøllev. 37 (Vlj) ... **28 40 69 98**
Århus trappe- & erhvervsrengøring
HolmeMøllev. 37 (Vlj) ... **28 40 69 98**
Århus Trappevask (Karsten Hassø)
Emiliedal. 109 (Høb) ... **86 27 03 68**
Århus Trappevask (Karsten Hassø)
HolmeMøllev. 37 (Vlj) ... **86 11 87 68**
Århus Træblæser Værksted
Badstueg. 15 (ArC) ... **86 13 17 71**
www.woodwinds.dk
86 13 17 71
Århus Træfældning, Træer & Teknik
Sporuplundsv. 40 (Spo) ... **70 20 86 96**
Se annonce under:
Træfældning og træpleje
Århus Træskofabrik Dollerupv. 9 (ArC) **86 12 28 30**
Århus Tækkefirma Herredsv. 46 (ArV) **86 15 50 53**
Se annonce under:
Tækkemænd
Aarhus Tømrerlaug (Kontor)
IvarHuitfeldtsG. 67 (ArN) ... **86 16 15 85**
Se annonce under:
Tømrere
Århus Tømrer Og Multicervice
Bygaden 6 (Lys) ... **42 40 80 30**
Århus Tømrer og Snedker ApS
J.MichaelsensG. 3 (ArC) ... **86 22 70 05**
Århus Ungdommens Fællesråd
Skt.NicolausG. 2 (ArC) ... **86 13 89 11**
Århus Ungdoms og Kultur Forening
Nørre Alle 34 (ArC) ... **86 19 96 22**
Århus Ungdomsskole . Hovedgaden 5 (Brb) **86 26 09 87**
Århus UnL Hospital Risskov
Skovagerv. 2 (Ris) ... **Hemmeligt nr.**
Århus Universitet DalgasAvenue 4 (ArC) **86 12 50 60**

Aarhus Universitet

Ndr.Ringg. 1 (ArC) ... **89 42 11 11**
au@au.dk
www.au.dk
Århus Universitet
Universitetspark. 310 (ArC) ... **Hemmeligt nr.**
Aarhus Universitet, Center For Idræt
Katrinebjergv. 89 C (ArN) ... **89 42 44 50**
Aarhus Universitet, Center For Rusmiddelforskning
Jens Chr.Skous Vej 3 (ArC) ... **89 42 69 30**
Aarhus Universitet, Handels- Og Ingeniørhøjskolen
BirkCenterpark 15 (Hng) ... **97 20 83 11**
Aarhus Universitet, Humaniora, Bygning 1461/1463 Jens Chr.Skous Vej 5 (ArC) **89 42 11 11**
Aarhus Universitet, Humaniora, Bygning 1465/1467 Jens Chr.Skous Vej 7 (ArC) **89 42 11 11**

Aarhus Universitet, Institut For Økonomi
BartholinsAllé 10 (ArC) ... **89 42 11 11**
Aarhus Universitet, Odontologisk Institut
VennelystBoul. 9 (ArC) ... **89 42 40 00**
Aarhus Universitet/Peter Thostrup
Fredensvej 1 (Vlj) ... **86 28 47 89**
Aarhus Universitet, Psykologisk Institut
Jens Chr.Skous Vej 4 (ArC) ... **89 42 11 11**
Aarhus Universitet, Retsmedicinsk Institut PeterSabroesG. 15 (ArC) ... **89 42 11 11**
Aarhus Universitet, Skejby Sygehus
Brendstrupgårdsv. 100 (ArN) ... **86 78 41 21**
Aarhus Universitet, Studenternes Hus
Ndr.Ringg. 3 (ArC) ... **86 12 85 12**
Aarhus Universitet, Trøjborg
NielsJuelsG. 84 (ArN) ... **89 42 19 00**
Aarhus Universitet, Universitetscent.I Beijing, Sekr.F NielsJensensV. 2 (ArC) ... **89 42 11 11**
Aarhus Universitet, Århus Sygehus
Tage-HansensG. 2 (ArC) ... **89 49 75 75**
Aarhus Universitetsforlag
Langelandsg. 177 (ArN) ... **89 42 53 70**
Århus Universitetshospital Skejby
Brendstrupgårdsv. 100 (ArN) ... **89 49 55 66**
Se annonce under:
Hospitaler og sygehuse

Århus Universitetshospital Århus Sygehus

Nørrebrog. 44 (ArC) ... **89 49 44 44**
Århus Universitetshospital Skejby Serverrum Skejby 01104
Brendstrupgårdsv. 100 (ArN) ... **86 60 00 45**
Aarhus Universitetshospital, Århus Sygehus Nørrebrog. 44 (ArC) ... **89 42 30 75**
Århus Universitetshospital Århus Sygehus
Tage-HansensG. 2 (ArC) ... **89 49 75 75**
Århus Valgmenighed Mjølnersv. 6 (Åbh) **86 76 04 40**
Århus Vand A/S Bautavej 1 (ArV) ... **89 47 10 00**
Århus Vandskiklub Jelshøjv. 45 (Høb) **40 19 22 81**
www.aarhus-vandskiklub.dk
Aarhus Vest, Legepladsen
Kappelvæng. 52 (ArV) ... **86 15 10 84**
Århus Vest Rotary Klub
Teglbakk. 79 (Høb) ... **86 27 34 00**
Århus Vikar Service Holding Aps
MarselisBoul. 169 (ArC) ... **70 15 71 15**
70 20 08 03
Aarhus Vinduespolering
Dybkjærvej 12 B (ArN) ... **86 10 34 64**
Se annonce under:
Vinduespolering
Århus Vinhandel ApS
M.P.BruunsG. 39 (ArC) ... **86 13 31 31**
Aarhus Vognmandsforening
Agerv. 11 (Mår) ... **86 28 69 44**
Aarhus Volksen Musisk Samspils Forening
Stavnsvej 88 (Til) ... **42 31 19 05**
Aarhus Volleyball Klosterg. 78 (ArC) **51 26 37 62**
Aarhus Vvs Beregning /V Bjarne Drøscher
Hansen Kristiansundsv. 7 (ArN) ... **86 10 64 51**
Århus VVS-Center ErikBøghsV. 8 A (Åbh) **86 25 25 36**
Se annonce under:
VVS-installatører
Århus Værktøjssliberi ApS
Arresøvej 33 A (Ris) ... **86 17 60 33**
Århus Wellness Banegårdsg. 15 (ArC) **60 16 14 43**
Århus Windsurfing Klub
ÅkrogsStrandv. 48 (Ris) ... **23 29 43 23**
- **Ønskehørn** Gudrunsvej 7 (Brb) ... **32 20 12 94**
Aarhus Aadal Golf Club Brydehøjv. 35 (Haj) **86 94 24 74**
86 94 26 68
Aarhus Aadal Golf Club
Brydehøjv. 35 (Haj) ... **86 94 26 77**
Århusbo, Vuggestuen
H.P.ChristensensG. 3 (ArN) ... **87 13 84 20**
Aarhusbolig Langelandsg. 50 (ArC) ... **89 31 31 31**
Aarhusbolig Langelandsg. 50 (ArC) ... **89 31 31 31**
Aarhusegnens Andel A.m.b.A.
Kornmarken 1 (Gal) ... **86 94 30 11**
AarhusKarlshamn Denmark A/S
M.P.BruunsG. 27 (ArC) ... **87 30 60 00**
Aarhuskoret MarselisBoul. 30 (ArC) ... **22 33 74 54**
Århusmaleren Løvkærvej 23 (Sab) ... **22 38 53 31**
Se annonce under:
Malere
Aarhussalen Skt.KnudsT. 3 (ArC) ... **86 13 88 44**
Århusstudiet Aps Trindsøvej 5 B (ArC) **86 26 16 98**
Aarhusvinduet Torstedalle 94 (Hor) ... **86 13 09 02**
Aarls Jens Ole Bakke Alle 10 (Åbh) ... **86 15 97 43**
Aarls Jørgen KollensMøllev. 9 (Høg) ... **86 92 29 29**
Aarls Lars og Malene arkit.
Willemoesg. 7 (ArN) ... **86 16 41 43**
- **Malene** Vesterg. 48 (ArC) ... **86 19 55 66**
Aarls-Nielsen Bodil Flintebakk. 159 (Ris) **86 25 82 88**
- **Jørn** el-instal. Klintev. 35 B (Ris) ... **86 17 31 82**

Aarre Jes Nordvestpass. 11 (ArN) ... **86 10 44 25**
Aarsleff Ingrid Fiskvej 9 (Ris) ... **86 17 60 29**
- **Per SørenFrichsV.** 51 (Åbh) ... **86 11 06 13**
Aarsleff Per dv.ing.
ÅbyBækgårdsv. 5 (Åbh) ... **86 15 86 28**
Aarsleff Per A/S Birkemosev. 9 (Hss) ... **87 38 85 00**
Aarsleff Per A/S Lokesvej 15 (Åbh) ... **87 44 22 22**
- **Rikke** Falstersg. 3 (ArC) ... **32 13 46 28**
Aarslev Chr. ApS glarmest.
AxelKiersV. 18 R (Høb) ... **86 14 17 11**
Se annonce under:
Glarmestre
Aarslev F B Ndr.Strandv. 111 A (Ris) ... **86 17 74 03**
- **Gert** Jarlsmindev. 32 (Vlj) ... **86 28 17 92**
- **Hanne** lær. Vestervang 26 (ArC) ... **86 18 92 79**
- **Hans Park Alle 7** (ArC) ... **86 12 07 91**
- **Haakon** LangenæsAllé 22 (ArC) ... **86 14 53 13**
Årslev Janne & Ni Laigaard
Teglmosev. 5 (Mke) ... **86 37 75 61**
- **Karen** Byagervej 210 (Bed) ... **86 93 71 73**
Årslev Kirke Engdalsvej 1 (Brb) ... **86 26 06 45**
Se annonce under:
Kirker
Årslev Kro Og Hotel A/S
Silkeborgv. 900 (Brb) ... **86 26 05 77**
86 26 07 65
- **L JyllandsAllé** 122 (Høb) ... **86 11 36 80**
- **Lotte** JyllandsAllé 122 (Høb) ... **Hemmeligt nr.**
- **Marianne** Frodesgade 3 (Vlj) ... **86 14 43 74**
- **Steen** glarmest. Hammelv. 40 A (Hat) ... **87 61 09 19**
- **Søren** Vårkjærvej 37 (Vlj) ... **86 14 46 61**
- **Thue** Vesterv. 30 (Haj) ... **32 11 61 81**
- **Torben & Bibi D** Jernalderv. 348 (ArV) **86 24 25 17**
Årslev Tømrer- og Snedkerforretning I/S
Bjarkevej 7 (Gal) ... **86 94 46 99**
Årslevgårdens Rideforening
Silkeborgv. 765 (Brb) ... **86 26 17 90**

Aarslevs S L Enke & Søn

Herredsv. 64 A (ArV) ... **86 16 55 35**
Se annonce under:
Glarmestre
Årstidens Boligbus TilstSønderv. 5 (Til) **86 10 01 75**
Aart Architects A/S Åboulevarden 22 (ArC **87 30 32 86**
Aarup Anette Hjelmagerpark. 448 (Skd) **86 97 97 50**
- **Anna** Augustenborgg. 21 C (ArC) ... **43 64 26 55**
- **David Friis** Kantorpark. 77 (Ris) ... **32 18 40 35**
- **Erling Jensen** Muslingev. 33 (Egå) **86 74 10 33**
- **Hans & K De Gros Dich**
Råhøjvæng. 19 (Vlj) ... **86 28 34 30**
Aarup Helle Rytterpark. 19 (Hns) ... **86 99 67 78**
- **Jens-Jacob** Engskovtoft. 38 (Skd) ... **86 19 73 00**
Aarup K Haagen fys.terap.
Mandhusvej 6 (Sab) ... **86 94 88 71**
- **Karen** Sydbakken 20 (Haj) ... **86 94 19 65**
- **Lisbeth Lykke** Jernalderv. 77 (Hln) ... **86 26 25 34**
- **Mie & Hans Christian**
Lillehammerv. 7 (ArN) ... **86 10 03 46**
- **Per** Silkeborgv. 150 (ArC) ... **86 15 64 89**
- **Vilhelm** Bugthusene 60 B (Egå) ... **87 99 11 22**
Aarvig Lars-Ole & Charlotte Sikora Degn
Vinkelv. 1 (Høg) ... **86 13 40 24**
- **Søren-Peder** Bøgebjergv. 4 (Høb) ... **86 27 51 19**
- **Søren-Peder** Lundingsg. 33 (ArC ... **86 19 86 54**
Aarøe Anna Sdr.Ringg. 1 (ArC) ... **73 62 36 88**
- **Else Bregger** Præsteager 229 (ArN) ... **86 23 17 57**
- **Kenneth** Grenåv. 782 (Skd) ... **35 13 10 68**
- **Michael** Tingv. 2 A (ArV) ... **32 12 81 61**
- **Ole** Ejbyv. 13 (Høb) ... **86 20 29 46**
Aas Tommy & Jonna Hauge
H.C.Ørstedsv. 7 A (Vlj) ... **86 11 43 42**
Åsberg Caroline Rævsagerv. 1 (Hln) ... **86 96 84 99**
Aasberg Nils edb-operatør Regnersg. 2 (Vlj) **86 11 05 08**
Aasen Anette Tordenskjoldsg. 81 (ArN) **32 12 31 83**
Aaskov Damehuset A/S
Frederiksg. 20 (ArC) ... **86 12 50 55**
Aaskov Elise Dannebrogsg. 12 A (ArC) **86 96 81 36**
Aaskoven Kirsten Edisonsvej 14 (Vlj) **86 11 37 46**
Aasted Anders Vilh.BergsøesV. 53 (ArV) **86 24 88 27**
- **Else** ThomasThaarupsV. 46 (Åbh) ... **86 99 31 74**
Aastrup Betty Augustenborgg. 21 A (ArC ... **86 14 41 24**
Aastrup Bodil Themsvej 45 (Ris) ... **86 17 70 07**
- **Christian** JensBaggesensV. 36 (ArV) **32 18 23 69**
- **Jens** Elgårdsminde 84 (Hin) ... **86 10 25 04**
- **Jeppe Andreas Overgaard** Åbakk. 9 (Mår) **86 16 04 61**
- **Jørgen** læge Skolepark. 110 (Bed) **86 32 62 88**
- **Kit** Porsgrunnsv. 67 (ArN) ... **86 10 72 32**
- **Torben** kont.ch. Grøndalsv. 242 (Vlj) **86 28 37 63**
Åstrup Villy P.P.ØrumsG. 28 (ArC ... **86 11 00 11**
Åstrøm-Andersen Gunver
Jelshøjv. 100 (Mår) ... **86 29 02 65**
- **Torsten & Eva Kvist** Holtev. 22 (ArC **86 19 04 57**
Åstrøm Louise & Henrik Larsen
Merkurvej 4 (Høb) ... **86 57 10 03**
Åtrolden, Den Integrede Institution
Åmarksvej 17 (Egå) ... **86 22 07 76**
AAV Dæk Århus A/S Sintrupvej 40 (Brb) **86 24 99 99**
Aav Dæk Århus A/S Sintrupvej 40 (Brb) **86 13 99 99**
86 16 75 24
Aavild Anette & Fl. E. Brunhøj 34 (Høg) **86 92 39 63**

Numre

baseret på oplysninger fra bogens navneregister



20 10 11 77 Improvise
20 10 83 67 Vange Consulting
20 11 20 86 Maine Road
20 11 42 59 Dansk Profil Film ApS
20 11 62 05 Juul Britta
20 11 89 09 Århus Frugt & Grønt ApS
20 12 02 22 Iversen Thomas
20 13 40 04 Rh Sportsdanserforening
20 14 70 47 Krause-Jensen Sus
20 15 22-21 Pakistan Cultural Center
20 15 36 15 Foxylot
20 15 51 20 Hedegaard Køreskole
20 16 30 93 Jysk Tagservice ApS
20 18 20 09 Hasenkam Consult ApS
20 18 55 76 Viby Dagtilbud
20 20 04 99 Ibsen Coaching
20 20 21 49 Bjerrtrup Elektronik Service
20 20 50 15 CN Connect
20 20 65 56 Npvision Group ApS
20 20 77 27 Ecommar I/S
20 20 91 06 Karla Inc
20 20 99 20 Handyman
20 21 34 53 Dansk Tag og Facade Rengøring ApS
20 21 35 16 Attitude
20 21 77 28 Wehner Per Konsulent
20 22 02 22 Lotus Rene
20 22 90 98 Recommended By I/S
20 23 57 08 Skæring Murerfirma
20 24 67 78 Johansen Jesper
20 24 90 86 Rasmussen Jørn Malerfirma
20 25 09 34 Byens Handymand
20 25 15 24 Sl Management
20 25 18 20 Christensen Søren
20 26 59 47 Vestergård, Ungdomsskolen
20 27 25 17 Hp Revision
20 27 36 86 Carstensen Hans Christian
20 29 19 00 STA Malerfirmaet A/S v. Brian Mikkelsen
20 29 74 24 S.P. Byggeservice
20 30 03 05 Fk Marketing Solutions
20 30 05 99 klinik for fodterapi
20 30 38 37 Kv Consulting
20 30 43 32 Workingvirtual Consult
20 30 63 11 AOTS
20 31 45 03 Energy Micro As
20 31 58 74 Rudgården, Vuggestuen
20 33 04 47 Hadsten Idrætscenter
20 33 06 84 Nanina Vinduespolering
20 35 12 20 AEDIFICO ApS
20 35 16 50 3 Kopi ApS
20 40 35 20 Center For Kommunikation Og Konfliktløsning
20 40 35 70 Lj Handel ApS
20 40 67 12 Fysioterapeut Piet Duffy
20 40 80 85 Hedegaard Marlene Rix
20 41 26 37 Erols Autohjælp
20 41 55 68 Grønne Busser De I/S
20 41 59 99 Pullahead Invest ApS
20 41 71 24 Arkadegartneren
20 42 95 65 Jysk VVS & Blikkenslagerforretning
20 43 66 55 Various Productions
20 44 82 32 Brix Rasmus, Tømrermester ApS
20 45 28 70 Niels Murer
20 46 00 77 Begonia
20 46 04 88 Hero Services ApS
20 47 60 97 Thastum Mette Tandlægekonsulent
20 47 89 84 Solbjerg Hundecenter
20 47 96 99 Fredsbutikken
20 48 25 07 Erik Kold Jensen A/S
20 49 15 63 Ida Hvidberg
20 53 01 03 Karen Steenholdt
20 53 30 32 Mopperne
20 55 05 15 Pla Consulting
20 55 81 15 Mi Regnskab Og Coach
20 57 58 74 Lysdal Massage
20 58 20 92 Den-Grønne-Linie ApS
20 60 37 79 Faurholt Byg
20 61 68 75 Al Hilal Slagter
20 61 73 50 Koch C Bindingsværk
20 62 32 84 Ahorn Antik & Nostalgi
20 62 44 36 Fronesis
20 62 89 63 Justaphoto
20 63 20 90 The Write Consultant
20 64 00 63 Wellbeing4u
20 64 19 88 Mikkel Mattesen
20 64 88 65 Velgørende Forening Vm-Tdl
20 65 02 28 Riisskov Haveforening
20 65 32 07 Bm. Caravanservice
20 65 53 42 Ginnerup 2.0
20 65 91 53 Crznet
20 66 14 58 STA Entreprise
20 66 22 22 Lis Fristed
20 66 36 70 Bispelund I/S Helle Øvlisen & Nanna Bispelund Is
20 66 50 03 Verdensrum
20 67 02 08 Per's Biks
20 67 20 54 Epocket Solutions As
20 67 27 52 Christiansen Lars Bonde
20 67 61 61 Den Hjælpende Hånd
20 67 99 81 H F Tømrer & Snedkerforretning ApS
20 68 35 93 Dyrkbilligt.Dk
20 68 80 84 Lokalhistorisk Arkiv For Borum-Lyngby
20 70 38 01 Photo-Art
20 70 53 99 Fischer Iver Sparre
20 70 81 84 A-Rengøring
20 71 06 35 Ingemann M. ApS
20 71 39 33 We Are Small
20 71 48 77 Journalist Vivian Voldgaard
20 72 14 31 Kejser Per It-konsulentfirma
20 72 54 66 Lystrup-Massøren
20 72 61 41 Marselisborg Marine
20 72 74 58 Byskov Fysioterapi
20 73 02 66 HV310305 ApS
20 73 05 50 Risskov Grøntlotry ApS
20 73 21 12 Hinnerup Basket
20 74 42 46 Dannie Kristensen Malerfirma
20 74 50 76 Kalind Consulting
20 74 76 43 M B. Vinduespolering og Rengøring (Muhittin Barut)
20 74 77 85 Iben Krus
20 74 99 70 Moving Helle
20 75 62 11 Grobowski
20 76 26 85 Xrace
20 76 80 06 Courier - Service
20 76 88 61 Hg Maler Og Montage
20 77 65 15 By Hvid
20 78 09 90 David Murerservice
20 78 10 71 Kolding Rollespils Forening
20 80 99 15 Sabro If Fodbold
20 81 38 96 Camillas Fodterapi Camilla Marie Toft Coucheron
20 81 83 12 Risskov Haircut
20 82 08 44 Jørgensen Vagn Egon
20 82 09 09 Murermester Poul Erik Madsen
20 82 59 03 Twenty Kings I/S
20 82 60 96 M.R Levering
20 83 33 99 Gymnastikgårdens Selskabslokaler
20 83 34 65 First Flight
20 83 80 20 Vivid Imagination
20 84 02 22 Poly-Control ApS
20 84 16 44 Andersen Anja Birkefeldt
20 85 28 50 Østergårds Isolering
20 85 84 05 Puntland Diaspora Forum Denmark
20 86 55 30 Fysiurgisk Massage
20 86 92 04 Mm-Trading
20 86 92 82 Tres Mundos
20 87 33 65 Logen Højbjergs Gamly Hyrder
20 88 86 79 Thomsens Køkken
20 89 35 19 Nygaard Susanne
20 89 69 13 Jsd Trading
20 89 71 82 Favrskov Tag og Byg Aps
20 89 74 44 Nutidig Kristen Spiritualitet
20 89 80 60 Kbs Regnskab
20 89 97 78 E-Detail
20 90 53 23 Cloudworks
20 91 00 19 Skt-Byg ApS
20 91 01 39 Fc Future
20 91 58 73 A C Malerfirma ApS
20 92 26 87 Grodeluxe.Dk
20 92 29 80 Aia-Tranbjerg Gymnastik
20 92 46 70 Friis Byg Og Ejendomsservice
20 94 05 04 VW Club Århus
20 94 39 77 Bondeseje
20 94 56 04 Galten Politihundeforening
20 94 58 04 Sundhedskonsulenterne I Aarhus I/S
20 95 34 33 Therkildsen Lars
20 95 34 87 Pixeleap I/S
20 95 44 95 L J Polering
20 95 57 79 Kidmose Kirurgi Konsulent
20 96 11 67 Hair Team Company ApS
20 96 98 85 Karina's Service
20 96 98 97 Tutorforeningen Kemi Og Molekylærbiologi
20 97 32 36 Playground Marketing ApS
20 97 69 48 Konceptmageriet
20 97 97 57 Makawijo Automotive ApS
20 97 98 02 Prebsacom
20 98 63 69 Torp Metal
20 98 69 64 Jenlaschmidt Development
20 98 98 63 Pk Totalentreprise
20 99 05 37 Brj Consulting
20 99 42 53 Edb-Service I/S
20 99 68 38 Lillemose Fysioterapi
20 99 95 96 Kalstrup Murerforretning ApS
21 15 55 57 Vektor
21 17 21 12 Vibeke Sægaard
21 20 62 11 Jensen Lene
21 20 93 88 Medvind
21 21 01 07 Galleme Åbyhøj
21 23 06 59 Kit Auto
21 24 28 17 Buch Johan Holger
21 25 69 60 Oliver's Diner
21 25 70 44 Lindrup Ove
21 25 78 01 Helt
21 25 83 20 Witt Tekstilhåndværk Og Design
21 25 84 92 Helles
21 26 35 86 Loge Nr. 101 Hans Broge
21 26 66 88 Tovshøjskolen Ungdomsskolen
21 27 29 88 Tmg Motion
21 27 32 13 A-Pharm
21 27 42 91 Jensens Detektivbureau
21 27 93 82 T.E. Service
21 28 22 04 Michelsen Jo
21 28 92 80 Bg Tømrer/Gulvslibning
21 31 41 82 Silkeborgvej 88 A, Vuggestuen
21 34 39 07 Christensen Consult
21 36 40 90 SaxDeLux
21 40 12 18 Seriøst Strik For Sjov
21 41 22 61 Flimbul Engineering I/S
21 42 77 69 Sørensen Inge Lise
21 43 56 60 Jelksen Mark Vandværk
21 44 40 10 Tranbjerg, Ungdomsskolen
21 44 98 28 Jensen Vase værktøjsfabrik
21 46 27 28 Valvik I/S
21 47 25 03 Petersen Mikkel Lindskov
21 47 47 92 Ejendomsservicegruppen ApS
21 47 66 10 T2 Sport
21 47 79 11 Foreningen af Selvejende Dagtilbud i område 6
21 48 32 88 Christiansen Thomas V
21 48 37 98 Tc Service
21 48 92 34 Bil-Portalen I/S
21 49 10 90 Køreskolen Antilo
21 49 23 63 Kranio-Sakral Terapi & ALT
21 49 46 52 Psykologisk Praksis
21 49 51 11 S-O Gruppen ApS
21 54 64 72 Ab Service
21 60 00 63 Opus Consult ApS
21 60 40 26 Kognitiv Klinik
21 63 58 05 Værkstedet Crypt
21 63 69 80 Jessen Caroline Abild
21 64 35 06 Eks Rådgivning
21 65 28 64 Aquaculture Support
21 65 42 97 Akutarkitektur I/S
21 66 29 99 Ibsen Lone Kirketerp
21 66 60 76 Skilltree I/S
21 66 62 79 Åbyhøj Squash Klub
21 66 65 48 Konsulentfirmaet Kristian Würtz
21 67 52 13 Metopla
21 68 21 74 Crusell-Susanne
21 68 33 09 Svendsen Peter
21 69 22 00 Bisbodesign
21 69 95 56 Trækbisforeningen I Aarhus
21 70 30 80 Dansk Vintage Motor Club
21 70 42 85 Football Club Bondestorm
21 71 16 49 Kteknik (Torben Aagaard Krarup)
21 72 77 68 Mejland Spedition ApS
21 72 89 89 Auto Concepts Industries ApS
21 73 21 24 Bo Karlsmose
21 73 92 44 Klinik for fysioterapi & akupunktur (Morten Hansen)
21 74 42 41 Annette Mols Jonshøj
21 74 65 30 Schack Antik Trend
21 74 70 16 Ingrid Christiansen
21 75 14 46 Kær Århus
21 75 48 72 Brink-Marketing
21 75 75 80 MMH Invest ApS
21 75 84 80 Flyart
21 76 55 62 Nalima Pizza
21 78 18 47 Hornslet Bokseklub
21 79 50 60 Voldum Tømrer- og Fugefirma v/Jørgen Poulsgaard Sørensen
21 80 41 26 Møller Susanne
21 80 92 87 Vissing Forsamlingshus
21 81 49 60 Kasper Gram
21 81 82 48 24M (to form)
21 82 04 07 Dezign4p
21 84 37 76 Cr Entreprenør
21 84 89 55 Foreningsfællesskabet
21 85 16 12 Vibe Antik
21 85 22 10 Getabetterlife.Dk
21 86 18 56 Lindoss
21 86 21 68 Advisor4it ApS
21 86 64 65 Sues
21 86 88 38 Klimacentrum
21 90 01 80 Tidsrum.Nu
21 90 42 34 Kloakmesteren Snerlevænget
21 92 52 15 MB Anlæg (Mogens Brüel)
21 95 11 61 Viabie ApS
21 96 42 37 Bf Teknik Og Sevice
21 96 70 00 Ph Pensionsrådgivning I/S
21 97 74 64 Mentor[me] Sitemageren
22 10 04 07 Hadbjerg Mur og Beton ApS
22 10 82 02 Dafor Projektrådgivning ApS
22 11 08 53 Gl Egå Auto Service v/ Carsten Jensen
22 11 62 42 Mads Trolle
22 12 12 69 Explainit
22 12 25 76 Cocoa It
22 12 93 94 BAV - Bagges Aloe Vera (Klaus Bagge Laustsen)
22 14 02 06 Høvids Møller Ole It Rådgivning & Drift
22 14 10 60 Byens Ejendomsservice ApS
22 14 87 80 Castro Lima Import
22 14 90 56 Hårup-Elev, Ungdomsskolen
22 15 19 01 F V Vinduespolering
22 15 34 95 Bonkers
22 16 32 84 Entrepreneurship Factory
22 16 40 10 Replikant
22 16 66 45 Jsa Teknik
22 16 66 66 Auto-syn
22 17 18 20 G-Factor
22 17 25 63 biopro
22 17 48 24 Sjelle Forsamlingshus
22 17 49 61 Se Min Kjole
22 17 58 40 Mal For Livet
22 18 70 22 Front Security I/S
22 19 75 92 Fonden Chilligruppen
22 22 33 48 Acore
22 22 71 72 People In Sport Football ApS
22 23 11 05 Markholt Golf ApS
22 23 26 88 Malerfirma Michael Seitz
22 24 32 73 Stald Falbe I/S
22 24 73 93 Cykeldoktoren
22 24 87 50 Flygtningehjælpens Aftenskole
22 25 21 58 Syddjurs Erhvervsrengøring ApS
22 25 43 22 Tzur Design
22 25 51 80 Haugaard Tove A.
22 25 80 14 Bottke Jan Erik
22 26 66 98 Pizza Nord
22 27 00 16 Europa Malerfirmaet
22 27 22 49 Tegnet
22 27 79 66 Life2save I/S
22 28 08 04 Bentladegaard Dk
22 28 36 00 Qurias ApS
22 28 45 00 maxauto.dk
22 28 77 08 Gti Invest
22 28 97 91 Dawo Media
22 28 99 65 Databusiness
22 30 00 92 Johan R Restaurant Musikhuset Århus
22 30 45 76 Handelsselskabet Bangsbo I/S
22 30 55 89 FT Jensen Murerservice & Tømrerfirma ApS
22 30 84 59 Ktgworks
22 31 40 08 TSMH Consult
22 32 63 68 Yde Thomas Fotografi
22 32 89 12 Hoeberg
22 33 30 14 Grundejerforeningen Søhaven
22 33 47 18 Bystroom
22 33 55 86 Stats4all
22 33 58 03 Psykolog Praksis Anne Seeberg
22 33 74 54 Aarhuskoret
22 35 44 55 Jcu
22 37 09 12 Kiraplesner Dk
22 37 11 31 Psykologpraksis-Århus
22 37 33 17 Zøhre Kilic Mert
22 38 53 31 Århusmaleren
22 41 21 11 Sfc Technologies
22 41 22 29 Østjydsk Multiservice
22 41 48 91 Appleksiklinikken
22 41 91 13 Bayo Consulting
22 41 98 67 Hellogram
22 42 65 91 Bodydesign
22 43 36 77 AG Blik
22 43 64 95 Andelsforeningen Søndre Ringgade 10, 5
22 43 78 09 psykolog Mette Ærø
22 43 87 56 S.T.M. Communication
22 44 28 04 Wizbiz II ApS
22 44 35 00 Kant
22 44 79 13 Nymann Pernille
22 44 88 90 Incare Solutions ApS
22 45 73 75 Klippestudie Salon Thomas
22 45 92 84 Walerztop I/S
22 46 41 79 Chili Con Charme
22 47 68 69 Syvveje Entreprenørfirma
22 47 96 00 Ad Service
22 48 96 14 Konsulentvirksomhed
22 49 06 60 Ungarsk-Dansk Forening
22 50 40 88 Bch Vvs ApS
22 50 52 96 Doomies Box I/S
22 50 70 24 Wiberg Lasse Consulting
22 51 33 69 Presentation House
22 51 83 89 African Footprint Denmark
22 52 55 09 Aarhus Akvariaforening
22 52 59 55 Fonetronics
22 52 68 66 Hifi4sale.Dk
22 54 38 76 Pn Catering
22 55 56 86 Mam
22 55 81 36 Kids Jukebox Dk I/S
22 56 09 95 Asc Murermester
22 56 52 28 Folkekirkens Nødhjælps Genbrugsbutik
22 56 75 31 Blom Inventarmontage
22 58 72 88 Pia Dahl
22 59 33 24 Vibes Tattoo
22 61 24 97 Thomsvej Vejforening
22 61 28 85 Risskov Møbelsnedkeri I/S
22 61 90 11 Am Artist Management
22 62 61 58 Europæisk Ungdom Århus
22 62 65 90 Takenote
22 62 85 65 Galleri Ditte Connie
22 62 95 05 Fc Skagen Magic
22 62 96 86 Hørning Floorball Klub
22 63 07 93 Rasmus Errebo
22 63 69 56 Graphicmaid
22 64 28 33 Stjær Multiservice
22 64 61 82 Dansk Historisk Fællesråd
22 65 54 20 Boxlink ApS
22 68 00 99 Hvid Tekst
22 69 79 19 Rotary Århus City
22 71 01 02 ad-media
22 72 35 60 De Blå Baretter, Kronjylland
22 73 35 03 Il Salotto
22 73 42 26 Olsen's Beslagsmedie ApS
22 74 23 20 Murerfirma Søren Skovhus
22 74 37 00 Harlev Kloak Service
22 75 61 17 Stinestregen
22 75 96 72 Papesta
22 76 22 10 Åmaro ApS
22 76 53 31 Compassion
22 77 20 18 Hertzianlite
22 77 35 82 Skåde Murerforretning
22 77 64 47 Lysdal Byg
22 77 72 68 Caskoa
22 78 81 82 Jydsk Powwow Forening
22 79 14 56 Mazdak-IT
22 79 39 42 Lsh Consulting
22 80 00 31 Malerfirmaet Ravn
22 81 18 50 Bed And Breakfast
22 81 39 30 Fashionlook.dk
22 82 12 19 Fra Torvet ApS
22 82 12 36 Højbjerg Tømrerl ApS
22 82 41 41 Rum I Rum i Rum
22 82 80 99 Climatecollect ApS
22 84 16 98 Måneskin
22 84 81 85 Børneteatret Filuren
22 85 85 37 Tidens Gardiner
22 86 22 21 Birthe Aaskov
22 86 51 50 Discipline Of Peace Århus
22 86 73 63 Berthild I/S
22 86 78 79 Muusmann Byg
22 89 43 40 Dyrvin.Dk
22 89 89 31 MGM Service
22 89 98 86 Fbstuff
22 90 04 12 Abdo Transport Import/ Eksport
22 90 21 70 Respondia
22 90 25 30 Forlaget Æter
22 90 38 05 Nembolig
22 90 56 67 Risskov-Design Skrædderi & Systue
22 90 66 45 Tl Montage
22 90 70 53 R. Transport
22 90 72 66 Tømrerhjælp Med Mere
22 91 02 02 Hfirad Express
22 91 52 52 T.L.C. negle og hudpleje (v/ Czenia Rebecca Damsgaard)
22 91 77 42 Bureauja ApS
22 91 77 90 Colorcoder
22 92 51 27 Baja I/S
22 94 01 50 Jannilks Webdesign
22 94 25 21 Sikkerhus ApS
22 95 30 33 Hogh Trading I/S
22 96 84 41 Frisør Åberg
22 97 53 02 Tømrer J.M
22 97 89 25 Andelsforeningen Skovvejen 28
22 97 92 70 Aarhus Murerforretning
22 97 97 11 Vig Ejendomme ApS
22 98 05 57 Hm anlæg og naturpleje
22 98 35 02 Ifashion
22 99 02 44 Nh Service I/S
22 99 77 36 Psykolog Louise Jensen
23 11 21 01 Grøn Billist
23 11 78 60 Andelsboligforeningen Birkelunden
23 22 75 58 De Grønne Pigespejdere - Vejlby Gruppe
23 23 10 29 Tegnestuen Formula
23 23 35 41 Nvr 68
23 23 35 51 Notebeat
23 23 39 39 Telekæden
23 23 58 68 bk blik I/S
23 23 68 90 Klinik for fodterapi (Lene H. D Nielsen)
23 23 87 43 Apm Terminals - Cargo Service A/S
23 23 88 97 Skytte VVS
23 24 63 74 Kpodenphant
23 24 78 83 Sexologiaarhus
23 24 99 66 Valthonensterie
23 25 32 45 Århus Strandjægernes Motorbådsklub
23 25 66 18 Puras ApS
23 26 32 37 Sunde Børn
23 26 41 24 Rikke Skov Jensen
23 26 46 24 Nipmindcare
23 26 75 19 Kaffebudet
23 26 96 68 Miranda Foto
23 27 37 76 Sideprojects
23 27 73 62 Forældrerådet Kernehuset
23 27 86 53 Todbjerg,Mejlby,Hjortshøj,Egå Jagtforening
23 28 63 18 Thyrre Sørensen Consulting ApS
23 29 43 23 Århus Windsurfing Klub
23 29 66 18 Sebg Consult
23 29 84 09 Ks Belægning
23 30 09 20 Benefits Media ApS
23 30 80 15 Lunds Ejendomsselskab ApS
23 31 80 70 Madsen Jakob Dahmlos
23 32 78 73 Ikooks I/S
23 35 47 14 BovbjergBiler
23 35 58 54 Copyengineering I Studsgade
23 36 33 86 Center Cykler
23 38 23 20 Bubioll ApS
23 39 02 81 Brødsgaard Aase
23 39 29 49 Kontekster
23 39 70 74 B. B. Teknik Bjarne Nilesen
23 39 89 78 Ekspicit
23 42 69 89 Lenette Grove ApS
23 43 98 36 Masjed-E Sharif
23 44 13 14 Kurdisk Fodbold Forening
23 44 50 48 Hornslet Borgerforening
23 45 44 07 Bordtennisforeningen For Seniorer
23 46 09 68 Jasmin Print
23 48 19 70 Dans Med Os
23 49 19 39 Skateistan Danmark
23 49 21 47 Zebra Musika
23 60 20 49 Bjergegaard Ejendomme ApS
23 60 24 48 Helligåndskirkens Børne- Og Ungdomsarbejde
23 61 88 89 Foreningen Flagstang
23 62 69 44 21st Retail
23 63 88 15 Galaktosæmiloreningen
23 69 59 23 Galleri Nør
23 69 67 84 Genbrugsbutik
23 69 96 41 Andersen Thomas & Co
23 70 70 91 Læseforeningen
23 71 48 72 Dansk Gulvafslibning
23 71 65 71 Mortens El-Service
23 71 88 46 Historisk Og Kulturel Forening
23 71 98 70 Mj Anlæg ApS
23 71 98 99 Autogården
23 80 62 08 Lynge Bente
23 80 70 50 Mørke Aktivitets Forening
23 80 85 80 Spor Kunsten - Åbne Værksteder
23 82 43 37 Tv Inc
23 83 42 52 C-Consult
23 84 55 72 Makte
23 86 14 88 Forlaget Lusodana
23 86 22 32 City Wellness S.m.b.a
23 86 89 71 Vietnamesisk Volleybold Klub
23 88 08 07 Ilsa Teknik
23 88 28 73 Østjysk Hestemassage
23 90 51 49 Hougaardfoto.Dk
23 92 02 22 P-Jay
23 92 59 79 Louise Negro
23 92 93 99 Bjenca Dst
23 95 18 05 Allan's Auto
23 95 35 65 Borggård Gert
23 96 33 41 Svenskelsperten
23 96 92 40 Lenk-Hansen Lone Specialtandlæge ApS
23 98 32 11 Datastuen bma
23 98 38 60 Crossworld
23 99 94 90 Århus Internationale Gospelkor
24 21 59 36 Århus Motor Klub
24 22 64 30 Ole's Malerfirma Ole Jørgensen
24 23 61 93 Gjesskelund I/S
24 23 63 50 Sølbeck Christian Klindt Fotojournalist
24 24 32 35 Ph Entertainment ApS
24 24 54 73 Galten Cross Klub
24 24 92 23 Anlols - Klinik for terapeutisk massage
24 25 45 78 International Commission on the History of Mathematics
24 25 57 65 Tømrerfirmaet Jakob Bøhl
24 25 58 71 Hancock Depotet
24 26 16 11 Clavis ApS
24 26 73 47 HaveCompagniet anno 2002
24 27 76 30 Afdelingsbestyrelsen Engsgård
24 27 78 62 Kovdal Lotte Translatør
24 27 95 69 K R Service
24 28 90 95 Milau Ejendomme ApS
24 28 91 68 Fabech Tømrer & Snedker ApS
24 40 98 84 Hinnerup Sko Boutique
24 41 31 02 Havnearbejdernes Losseklub
24 41 59 75 Pen Agro ApS
24 41 89 39 Niels P Total
24 42 91 69 Andelsforeningen Langelandsgade
24 43 35 63 Hadbjerg Borgerforening
24 46 05 53 Crone-Goldbach René
24 46 56 98 Hersted Lone Consult
24 47 47 82 Restaurant Slotskroen af 1 6. 2011 ApS
24 48 69 93 Brendstrup Consult
24 60 18 60 Entrade ApS
24 61 41 51 Venning
24 63 40 95 Dansø Assurance Forsikringsmæglere
24 63 97 68 Have & Belægning
24 64 11 25 Klaverskolen
24 64 56 75 Jk - Byg
24 65 09 35 Østergaard Stine Astrup fysiurgisk masser
24 65 24 14 Mac2tv.Dk I/S
24 65 71 09 Egå Malerfirma ApS
24 65 73 09 Go Between
24 65 73 99 Wien Ginette Keramisk Formgiver
24 66 64 44 Am Biler
24 67 56 48 Pallesen Søren Holm
24 75 25 04 Komma Grafisk
24 80 09 62 Camilla Vyff
24 80 29 80 Sisterunika I/S
24 80 97 78 Heltov Consultency
24 82 22 60 Warmedia
24 82 72 75 Frandsen Bo Anlægsgartner
24 83 94 20 T Bundgaard Hinnerup ApS
24 84 03 05 Talk-Indesign Lars Kristian Kristiansen
24 84 52 08 Westmark Karsten Arkitekt M.A.A
24 87 04 74 Mølgaard Kristina
24 90 19 87 Dj Trading
24 91 29 60 Jakobsen Robert
24 91 59 50 Pan & Nees Consulting
24 92 80 41 In Vinum I/S
24 94 32 77 How2bi
24 94 53 51 Grønnedgade Kiosk
24 96 49 36 Bente Buch Mulbjerg
25 11 15 65 Anne Rimmer
25 12 63 87 Joan
25 13 66 81 Louise Kragh.dk ApS
25 15 39 10 H.O. Antenne Service
25 15 44 27 Lone Franch Jacobsen's Køreskole
25 15 52 38 Dch Tranbjerg
25 15 71 01 Ole Christian Olesen
25 21 11 63 Ledtek
25 21 42 68 Colour Cat
25 21 49 25 Innovative El-Teknik
25 23 42 38 Poul Tang
25 26 03 07 Dantaxi Århus
25 27 54 44 Bro Adventure
25 27 67 12 Frijsenborgvejens Boligpark 1
25 28 03 75 Hinnerup Bokse-Skole
25 30 31 52 Werners Gourmet Danmark ApS
25 32 47 77 Tlr Constructions
25 32 52 72 Fysioterapeut

25 32 53 45 Folkekirkens Nødhjælps Genbrugsbutik
25 33 58 21 Brudebuketten.dk v/Elisabeth Bønlokke
25 35 14 88 Anpartsselskabet 170111
25 37 21 36 Aarhus Musik & Kulturforening
25 37 52 90 Forskform-Forskning Formidling It
25 38 61 16 Grafik Og Design
25 46 51 49 Showit-Useit
25 48 05 65 Lene Tougaard Indretning
25 48 24 19 Tuborgh Communication Consultancy
25 48 40 78 Fridthjof Film Århus ApS
25 52 05 40 Aros Anlægsgartner
25 52 10 04 Morgenstjerne
25 52 26 84 Ddna
25 53 67 54 Nara Multi
25 54 12 56 Grundejerforeningen Mejlbyparken
25 54 75 48 Kilocentimeter
25 56 98 42 Troels Heiredal Arkitektur
25 57 33 00 Klinikken I Lystrup
25 59 33 99 Ava
25 61 82 94 Diabyg
25 61 91 90 Århus Kajakpoloklub
25 65 34 83 Murdoch Works
25 65 90 31 Retail Consulting Company ApS
25 66 78 00 Råbar ApS
25 67 67 51 Egå Autolakering, Egå For Velak
25 67 99 31 Ashtanga Yoga Shala
25 70 08 75 Pølsekiosken
25 70 79 80 Design Hair Free
25 71 83 02 Lovely World Sound
25 78 82 32 Skovvang Tandteknik
25 79 33 79 Kajakklubben Skjold
25 81 19 71 Bass Culture
25 88 46 65 Object.Io ApS
26 11 20 35 Høegh Claus Malachowicz og Betina Kruse
26 11 80 10 Miami
26 12 40 54 Diedrichsen Karen Marie
26 12 48 00 Zumba - Body&Mind
26 12 87 33 Handymen.nu I/S
26 12 88 43 Engdal Byg ApS
26 13 31 55 Line Sofie Skødt
26 13 41 99 Dækservice
26 13 75 88 Værstrehåndsarbejde I/S
26 14 01 27 Jermiins Rådgivning
26 14 51 02 Hammel Bilsyn
26 14 51 09 Ducktbox Production
26 15 33 66 Karin Andersen/Ulrik Hansen
26 16 09 40 Sporvejenes Idrætsforening - Århus
26 16 14 60 Ringgaard Dans
26 16 20 14 Krystal Rengøring ApS
26 16 51 98 Gallo Gartneriet
26 16 54 74 Motion & Trivsel
26 16 58 05 Olemunksgaard.Com
26 17 67 21 Grafik & Musik
26 18 13 61 Demi Marketing
26 18 41 20 Bytemark I/S
26 18 47 36 Kromann Kim
26 18 88 35 Laed Management
26 19 65 80 Site Support (Johannes Dahl Rasmussen)
26 19 66 67 Høeg Christian Juncher
26 19 78 60 Finntek
26 19 85 92 Grundejerforeningen Rosengadekarreen
26 19 94 39 Lak Teknik (Ziad Sirie)
26 20 10 33 Fortuna 35
26 20 13 58 Montanagruppen
26 20 25 66 Kropsterapeutisk Klinik
26 20 51 52 Abemad ApS
26 21 26 71 Skejby Tømrer og Snedker (Gravers Bøge Madsen)
26 21 33 33 Sketchy Banana
26 21 44 88 Jepsen Martin Lysholm
26 21 79 97 Café Anna
26 21 93 37 Foreningen Medvind
26 21 98 82 Ganaane forældreløsebørn forening
26 22 14 29 Noe-Nygaard Lis
26 22 30 84 Psykolog Kira Mele
26 22 33 77 Odder Gulve
26 22 56 63 Bullseyedna
26 22 74 35 Salon Monican
26 23 23 00 Vifrasport
26 23 28 90 Psykolog Jeppe Budde
26 24 55 34 Funandalive.Com / Mariannebrahe.Dk
26 25 19 44 Dokkedahl Immobilien Gmbh
26 25 72 30 MM Finish v/ Mogens Nørgaard Madsen
26 27 10 94 Miaeuropa
26 27 23 61 Mac Sandwich I/S
26 27 23 77 Zone-Huset
26 27 32 74 Jensen, Mariann Bech
26 27 37 41 Brdr.Tott's Vinduespolering
26 27 51 85 Torben Trangbæk
26 27 57 00 Parameswaran Vythilingam
26 27 92 42 Precht Design
26 27 95 64 Tadebæks Psykologpraksis
26 28 09 97 Mellem-Rum Media
26 28 26 25 Stenshøj Mette
26 28 32 91 Hasle Badmintonklub
26 28 68 86 Stautrup If Fodbold Senior
26 29 03 83 Alterego
26 32 84 22 P.R. Transport
26 34 66 21 Fakta Film
26 35 32 85 Sociale Værested For Unge Det
26 36 08 16 Detailconsult ApS
26 36 58 99 Epic Film I/S
26 36 65 42 Bandagist Jens Olsen
26 36 93 37 Aarhus Akademisk Håndbold Klub
26 37 15 35 Ten Chi Jin Kampkunst Akademi
26 39 21 68 Andersen - Gruppen S.M.B.A
26 39 52 41 Alfa Rengøring
26 39 89 70 Kilé
26 40 23 39 Heart Of The Old West
26 40 63 67 Alletiders Reklame
26 40 72 26 Fdg I/S
26 42 64 40 Vikingekampgruppen Ask
26 42 66 50 Dansk Boologisk Selskab
26 47 37 48 Lundstrøm Køreskole
26 50 17 44 Domicil
26 53 46 41 Galleri Brøner
26 60 25 35 Gjw Invest ApS
26 61 46 04 Anders Kruse Aagaard Nielsen
26 62 07 75 Svanebutikken.Dk
26 63 66 30 Icatu
26 63 98 09 Novello Ties
26 67 29 10 Voilstedt Jens Christian I/S
26 67 33 32 Safsaf Auto
26 67 67 13 Bandakademiet Grobund
26 70 42 12 Pars tøj
26 70 42 44 New Clear Act
26 70 44 81 Horwitz Peter Arkitektur
26 70 68 22 Min Psykolog
26 70 71 91 Strandgaard Kasper
26 70 86 36 Foreningen Af 12 Januar 2011
26 71 57 99 Andelsforeningen Søgade 13
26 73 77 66 Byggodt ApS
26 77 66 68 HBN Tømreren & byens Ruder
26 78 50 66 Akademisk Single Klub
26 78 58 58 Bering David Fotografi
26 79 30 59 Ipsen Kurt Svend
26 79 51 69 Heidi Vestergaard
26 79 88 69 Designunivers
26 80 21 17 Natteravnene Århus Nord
26 80 34 22 Axel Michael Mayland Jensen
26 80 55 35 Rollingerdelux.Dk
26 80 86 33 Graphicwork.Dk
26 80 88 00 Henrik Vagner
26 81 27 19 Intelligent Cells
26 81 44 99 I/S Egelund Olsen
26 82 98 71 Luv It
26 83 55 82 Nis Ølgaard ApS
26 83 59 70 Cif's Venner/Vanggård
26 83 90 44 Hud Og Hår
26 84 05 68 Barometer ApS
26 84 40 54 Somaliska-Dansk Venskabsforening
26 84 74 40 Native Wired
26 84 90 79 Tikjøb-Krukow Solutions
26 85 77 71 Redorange
26 85 83 30 Forlaget Nulpunkt
26 85 85 70 Jakobs Motor og marineservice
26 89 05 00 Spot Århus
26 91 43 60 Musalk
26 91 90 94 Luxe De Luxe ApS
26 92 36 11 Lorentzen Transport
26 93 27 02 Seguro Ana Holistics
26 93 84 82 Curry And Chili
26 94 99 22 Bestyrelsens Fodbold Forening
27 06 88 24 Jesper Grønnemark Fotografi
27 11 06 17 Byens Maler Århus ApS
27 11 20 53 Crosseyes Vejle ApS
27 11 43 32 Assenholt
27 12 27 35 Gad Jacob Invest ApS
27 12 27 98 "tryk 112"
27 12 58 13 Ernst Helene Ejler
27 13 20 36 Sm Group
27 13 51 05 Akademikerspecialisterne
27 13 89 34 Andelsforeningen Fortevej 97 B
27 13 94 41 TG Rengøring
27 14 14 74 Andersen Agnes
27 15 69 71 J.P.A. Murerfirma
27 17 74 39 Csifa
27 18 63 40 Risskov Foodhouse
27 20 01 46 AH6 ApS
27 20 17 15 Den Türkmenske Kvinde Og Børneforening
27 20 27 23 Wax by Masja
27 20 28 58 Aa Tekst
27 20 40 69 Tdk Consult
27 20 43 73 Paseofilm
27 20 58 21 Dyrlægen i Trige
27 20 66 00 Mala
27 21 21 64 Organized Confusion
27 21 64 28 Charlotte Hønicke Design c/o Lynfabrikken
27 22 54 00 Tømrermanden ApS
27 23 51 42 Mørch Karlo - Psykologisk Konsultation
27 24 31 51 Sur/Sød I/S
27 24 82 48 Unique Brude og Festkjoler
27 26 64 64 Hjortshøj Solcenter
27 28 29 57 Bk Aarhus
27 28 42 80 Aros Media v/ Jørgen Egholm Halle
27 28 80 44 Cowboy Kommunikation
27 29 37 59 Astrup Bente
27 29 39 40 Rabe Sound Design
27 29 43 07 Jellebakkeskolen, Ungdomsskolen
27 30 40 95 Dagmar Hestemassage
27 31 28 17 Dam & Kjærsgaard Tømrerfirma ApS
27 34 29 25 Inge Sindling
27 34 49 10 Børge Birkerød
27 37 39 05 Youngsters
27 41 40 14 St Anlæg
27 42 43 24 Frederiksen's Omfugning
27 42 79 27 Amplitude Productions
27 48 56 55 Åben Konfliktrådgivning Århus
27 49 50 34 Byens Revy
27 50 88 47 Aih - Andelssamfundet I Hjortshøj
27 51 16 45 Lerbjerg -Svejstrup Borgerforening
27 51 25 26 Jyha
27 52 81 64 Ravn Trine - Bogføring Og Rådgivning
27 57 28 29 Finger Feat
27 57 44 52 Smag Toscana
27 58 35 01 Fc Butlerbar
27 58 81 85 Nanna Gram
27 58 86 79 Mary, Salon
27 59 12 80 Larsen Christina Berg
27 59 18 55 Annette Kongsted
27 59 43 02 Maleværkstedet Hejmdal
27 59 60 63 Sund Centrum
27 59 96 68 Hsj Johansen
27 62 01 07 Oldhøj Jørgen
27 62 27 73 Konar Moebler
27 63 66 40 Viktor Sloth Fotografering
27 70 13 05 Paw Gissel Photography
27 79 16 79 Safir Tømrervirksomhed ApS
27 79 54 49 Jessen & Friends
27 82 37 09 Kvik Cleaning
27 82 85 10 Dinner Bell Pizza
27 84 24 23 Amiratours& Middle East Relocation
27 84 74 26 Steex Images
27 84 77 30 Total.Service
27 84 82 72 Brand
27 85 44 44 Lno Retail 1 ApS
27 85 77 15 Polyark
27 85 79 59 Tømreren I Årslev ApS
27 89 83 07 Kalstrup Anders
27 91 06 51 Lr Afstemning
27 91 24 42 Brag Kommunikation
27 91 36 03 Krogager Henrik
27 91 72 50 Cothomasen
28 10 17 17 T.A.D
28 10 23 66 Mor
28 10 45 66 Jensen Visbech Lene
28 10 66 61 Raven
28 10 76 32 Bomberg Architectural Design
28 11 54 19 Jydsk-Polering
28 11 70 31 Munkstad
28 11 94 49 Bms Biler
28 12 19 61 Icebluelne I/S
28 12 67 11 By Color/Sanseliv
28 12 84 12 Altschuler Inga
28 12 89 59 Shapecharge Photography
28 13 66 54 Winelab.Dk
28 14 15 14 Grundpunkt
28 14 15 45 Foreningseksperten.Dk
28 14 15 55 Worldperfect S.M.B.A.
28 14 34 27 Squaredpixels Productions
28 14 38 70 Foreningen Hc
28 14 70 29 Kynos
28 14 93 51 Jsr Media I/S
28 15 60 15 Artiskokken Catering
28 15 73 28 Rozet
28 15 75 22 Schæferhundeklubben Kreds 65
28 18 43 41 Malerfirma - Rune Kristensen
28 18 83 75 Wington Group
28 19 25 56 Brohoit Begravelse
28 19 88 04 Århus Revysterne
28 19 88 93 Schmidt Dorte Bach Arkitekt M.A.A.
28 24 55 26 Simonrs
28 24 57 40 Harrit Rikke
28 25 58 26 Maliwan Thaimassage
28 25 71 19 Www.Fest-Plan.Dk
28 26 06 20 Novemarketing
28 26 36 26 Nn Safety 1st
28 26 61 60 H6M El-Installation
28 26 74 03 Brdr Hollænder
28 26 98 22 Uvildige.DK-Århus ApS
28 29 09 10 F.C. Glasknæ Og Klassens Tykke Dreng
28 29 61 27 Opgavefabrikken
28 29 77 74 Auto-service.dk
28 30 24 73 Lystfiskerforeningen Fredfisken
28 30 25 88 Doc Studio ApS
28 30 28 58 Fantomfoto
28 30 39 41 Hello Annel Photographer
28 30 68 28 Anne Baek Photography
28 31 55 16 Aarhus Dirt Jump Forening
28 34 04 82 Højholt Kristina Tekstforfatter
28 34 42 84 Lektiehjælpen Tusindfryd
28 35 02 80 Blomster Galleriet ApS
28 35 24 02 Stentoft Preben
28 35 51 13 Agger Peter
28 36 44 44 Øvelokaleforeningen Gorilla
28 40 44 36 Vejrums Bodycare
28 40 69 98 Århus trappe- & erhvervsrengøring
28 40 90 30 Møllerløpper og Gulvbelægning ApS
28 40 90 49 Third Field Productions I/S
28 40 91 64 Søren Holm Jensen
28 43 12 15 Tbs
28 43 63 77 Psykolog Vibeke Bie Hansen
28 44 12 40 Ak Formidling Ann-Kathrine Karoff
28 44 21 93 Psykolog Centrum Aarhus
28 44 32 47 Danish Living Trading af 2010 ApS
28 44 55 50 Garuda Business Partner ApS
28 44 56 00 Snare N K Malerfirma
28 44 92 33 Månsson Hanne Psykolog Praksis
28 45 71 44 Helbo Byggefirma
28 49 54 37 Qoolnok.Dk
28 55 39 32 CamC-it
28 55 73 17 Lux Clean
28 56 17 04 Mynextjob
28 56 33 34 Latro Support
28 56 42 89 Oyster security
28 56 61 11 Eventyr Design ApS
28 56 76 54 M 2 B I/S
28 57 42 77 Professionel It
28 57 50 45 Dfunk Østjylland
28 57 75 22 Boyearberg Invest ApS
28 58 83 22 Cabe Consult
28 58 97 30 Sabroe Tune Træplejer
28 59 00 80 Skovfryd Rideskolen
28 59 32 81 Zuncore
28 59 94 32 Andelsforeningen Uhus
28 59 95 54 Berg Michael, Photography ApS
28 60 50 65 Sports Solutions
28 62 00 60 Jaedicke Inge
28 65 45 55 Domform Software
28 68 06 78 Murerfirmaet Bertelsen ApS
28 68 23 14 Andelsboligforeningen Gården
28 68 26 35 Mechworks
28 68 53 92 Tm Transport
28 68 75 40 Møllers Tegnestue For Design
28 68 84 04 Nordisk Kommunikation
28 69 18 03 Fl Consulting
28 69 47 27 MKT El-Teknik ApS
28 70 04 02 Sparks
28 70 09 70 Jeksen Anlægsgartner og Brolæggerservice
28 70 10 30 Schnurrbart
28 70 40 87 Kruse Birthe Aut. Psykolog
28 71 01 78 Segalt Byg
28 71 77 57 Pn Consult
28 72 01 23 DSProduction
28 72 04 61 Gourmetklubben Dahmark
28 72 57 96 Kjeldahl It
28 73 56 86 Meng - The Flowerstore
28 74 75 85 Byens BegravelsesBureau
28 76 23 00 Valueshop ApS
28 76 57 89 I/S Lundingsgade 8
28 76 90 70 Copenhagen Shipping Exchange ApS
28 77 93 34 M Montage
28 78 24 77 Luxudelic Events
28 78 42 76 Ofn Kommunikation "txt Video- Bureauet"
28 79 73 41 Wimage I/S
28 79 91 76 Elisabeth Milo Fodpleje
28 83 07 78 Støjsender
28 83 60 62 Profast I/S
28 84 79 72 Foreningen Du Er Verden
28 85 35 74 Overbeck Michael Würtz
28 86 12 82 Socialraadgivning.Com
28 86 44 40 Nørby Kommunikation
28 86 57 30 Arti Bygge-Service
28 87 11 35 Text Reactor ApS
28 87 84 44 Maria Rengøring
28 88 40 22 Xlogistix ApS
28 88 96 60 Brolæggeren ApS
28 89 28 66 Face & Body
28 89 70 47 Jds Solutions
28 89 82 10 Conceptel Elektriker Udlejning
28 90 17 01 Michael Boe Photpgraphy
28 90 26 22 Fuglsang Connie
28 90 90 56 Producentforeningen Økologiske Skolegårde
28 90 93 39 Skaarup Massage
28 91 14 09 Skyfox ApS
28 91 51 01 Nielsen Finans ApS
28 92 09 64 Cramer Consulting
28 92 15 28 J D Fundraising
28 92 31 41 Vorre Auto
28 92 97 47 Soderberg Consultancy
28 93 59 93 Pax Design
28 93 78 04 Dmf Djursland
28 94 11 28 Hvidepil Signe
28 94 64 78 Bk Rengøringsservice
28 94 74 08 Js-Express
28 96 07 84 Olsen Jonas Lange
28 96 19 83 Graakjær Psykologi
28 96 80 45 Den Tyrkiske Musik Og Kulturforening
28 97 35 21 Jacob Bach
28 98 72 82 Cm Outsourcing
28 99 22 83 T T Service
28 99 25 21 Dansk Medicinhistorisk Årbog
28 99 44 00 Konsulentvirksomheden Janus
29 10 02 00 Strongfind
29 10 31 99 Tm-Maritime Consulting
29 17 22 66 Zoozoo
29 17 30 99 Icm
29 17 97 07 Fynsk Forening
29 20 37 05 Vejlby Skole, Ungdomsskolen
29 20 38 48 Hårup-Elev Børnegård
29 20 41 16 Skejby-Vorrevang Dagtilbud
29 20 41 32 Gl. Brabrand Dagtilbud
29 20 41 43 Skjoldhøj Dagtilbud
29 20 41 58 Ø-gaderne Dagtilbud
29 20 41 80 Vejlby Dagtilbud
29 20 80 51 Katrinebjerg/Lisbjerg, Ungdomsskolen
29 20 83 66 Hasle Skoles Idrætshal
29 20 87 71 Hasselager, Ungdomsskolen
29 20 87 73 Højvang, Ungdomsskolen
29 20 87 78 Engdal Ungdomsklub
29 20 90 11 Århus Lystbådehavn
29 25 67 20 Jr-Byg
29 26 31 80 Vivo-koret Århus
29 26 50 79 Krabask
29 27 20 18 Madman Studio
29 29 10 99 Tj Fitness
29 29 57 53 An-Tra
29 29 64 00 S/K Service Vinduespolering
29 32 25 45 House Of Madsen
29 33 84 85 Feet and Fingers
29 36 45 31 Gartneriet
29 40 20 23 Vibeke Larsen
29 42 05 79 Ullman Sails Denmark ApS
29 43 39 94 Totalt Rent
29 43 49 90 Århus Karate Skole
29 44 44 91 Støtteforeningen Landsbyliv I Hjortshøj
29 45 15 75 Damkjærmedia
29 46 16 66 Tp Regnskab
29 46 99 62 Gøttsche Tage Advokatfirma
29 48 86 40 Blå Kors Genbrug
29 49 03 94 De Grønne Pigespejder
29 49 81 40 Ejendomsselskabet af 12. Oktober 2010 ApS
29 61 10 28 Molevitten
29 61 12 58 Kristensen Bent murermester
29 62 12 26 Exo.Dk
29 62 57 28 Bracht
29 63 08 37 Kidcare I/S
29 63 56 57 Gulddrengene If
29 63 87 24 Dssa
29 63 87 85 Århus Senior Forening
29 64 25 63 Prointern Construct Srl
29 65 10 32 Risskov Dagtilbud
29 65 12 72 Reuas
29 65 17 30 Touche Trading A/S
29 67 61 24 FC Rangers
29 68 49 22 Coach Mette
29 70 02 67 Succes I/S
29 70 88 68 Varnainvest A/S
29 71 71 42 Visionware ApS
29 72 01 40 Foreningen Frida Kahlo
29 72 44 86 Kmgm Ejendomme ApS
29 72 60 70 Prik Og Punktum
29 72 64 53 Ogstrup
29 72 72 67 Finlandstudio
29 73 67 76 Mph-It
29 73 72 15 Plx-Consult
29 76 33 20 Thomas Rosendahl
29 78 81 68 Hbk 2010 ApS
29 79 58 14 Galleri Gulddøren
29 80 06 03 Semilla Betina
29 80 30 79 Modelworks I/S
29 80 36 80 Hadsten Apotek
29 80 38 45 Tamilsk Velfærds Forening, Aato
29 80 39 39 Knudsen Martin Tømrerfirmaet
29 80 54 51 HH-Consulting
29 82 33 15 Tømrer-Würtz (Bjarke Würtz Sørensen)
29 82 42 26 Frank A. Andersen
29 82 70 58 CEN Design
29 82 80 75 O'brien Consult
29 82 82 28 Madfinder.Dk
29 86 83 02 Søgaard Photography
29 87 22 32 Creative&Pr
29 87 36 12 Ejg.dk
29 88 22 79 Hr-Jura.Com
29 88 75 56 Instituto Espanol Aarhus
29 89 04 07 Vilde Farver
29 89 06 30 Århus Studenterradio
29 90 19 86 Fredagsbaren På Danmarks Journalisthøjskole
29 90 41 45 Happy Linedance
29 91 60 04 Jø Consult
29 91 67 76 Chanett's Nail Art
29 92 20 75 Lilienhoj Consulting
29 92 44 88 Grid Consulting
29 92 73 35 Mb Audio
29 92 75 30 Klinik for fodterapi
29 92 96 67 Andersen Annette Pretzmann
29 93 00 05 Freie Rostocker Fähnlein
29 93 00 73 Kris Herman ApS
29 93 02 31 Gerding Catering
29 93 09 70 Prang Psykologpraksis
29 93 72 24 Århus Rengøring og Ejendomsservice ApS
29 99 98 99 Fugekompagniet
30 11 39 51 Brand New Records I/S
30 12 78 26 Sørensens Erik Tegnestue
30 12 80 52 Magh Marine
30 13 04 96 Badebrolauget Ved Svanesmindevej
30 13 16 09 Leth Capital Management
30 13 33 25 Organicweb I/S
30 13 77 38 Massagebrikzen
30 20 02 80 Ikon-Danmark
30 20 30 09 Northvision ApS
30 20 40 49 SpicyLife I/S
30 20 52 06 Tania Hur
30 20 94 97 Serviceringer.Dk
30 22 03 80 Psykolog Mattias Skau Bjerreskov
30 22 30 00 Zimple ApS
30 22 54 17 Webraket
30 23 33 74 Hadsten Sangforening
30 23 60 77 My
30 23 93 77 Sammenhæng.Nu
30 24 04 28 Lyngå Borgerforening
30 24 45 74 Ledelseskompagniet
30 24 71 09 X-Berg Byg
30 25 03 25 Dk Fyrværkeri
30 25 22 65 Pb Arbejdsklima
30 25 30 71 Akupunktus
30 26 25 70 Marketingflex
30 27 50 77 Favrskov Køreskole
30 28 73 63 Danish D-Lite
30 29 00 68 Kj Tømrer- og Snedkerforretning ApS
30 29 02 88 MT ApS
30 29 07 49 Søren Børresen
30 29 35 41 DJEMISA ApS
30 29 77 49 Malene
30 29 78 49 Nana
30 29 87 49 Dina
30 29 93 44 Blix Jr.
30 29 94 24 3d Indretning
30 30 01 76 Ydinggaard ApS
30 30 65 80 Lystrup Glasfiber
30 30 66 22 Charlotte's Village
30 31 01 91 Lund A. Byg
30 31 04 07 Århus Bolig Interiør
30 31 30 68 Rentrappe
30 31 33 56 Moleculeshop.Dk
30 31 36 07 gourmet girafferne
30 31 85 77 Ann's Wellness
30 32 45 66 Rollespils Og Håndværksforeningen Griffens Hof
30 33 38 17 Collin Designs
30 33 44 89 Cbm Invest ApS
30 35 00 38 Clean Guard
30 48 38 35 Jetcab I/S
30 49 49 65 Jeffers Finans ApS
30 51 30 71 Faurskov Connie
30 54 33 60 Kajs Fugefirma
30 55 33 56 Schacht ApS
30 55 98 66 Lisbjerg, Klubben
30 56 22 71 Østergaard A.A Vinduespolering
30 59 71 04 S & C Entreprise A/S
30 60 28 88 Spørring Rideskole
30 61 08 28 Steen Uffe IT ApS
30 61 08 35 Personaleshoppen
30 63 13 60 Parner Helle Sofie
30 63 53 64 Muslimer I Dialog - Århus
30 64 12 34 Håndværk & Hobby
30 64 38 99 Purup Hanne
30 64 86 40 Det Rigtige Valg
30 64 92 78 M-Tec
30 72 57 30 Said G.
30 82 11 11 Dotmanics ApS
30 82 57 45 Birkeland Søren
30 82 70 15 Donskov Elin Arkitekt
30 82 76 00 Scheelmedia
30 82 81 35 Åbc Tv
30 86 76 61 Aaby Sogns Menighedsråd
30 89 30 57 Ungdomspsykologisk Praksis
30 89 85 70 Jannelykke.Com
30 91 19 11 Pihl It
30 91 43 58 Chicken & Burger
30 91 47 64 Tfr Illustration
30 91 54 45 Gronholt Media
30 91 94 93 Rask Medle
30 94 91 97 Værum Byg og Montage
30 95 06 65 Lundbjergvang, Byggefirmaet ApS
30 95 16 02 Blakstad
30 95 16 52 Lisbjerg Fritidsliv
30 95 54 59 Denmark Somaliland Network
31 10 55 63 Happy Pizza
31 12 38 88 Al-Kon
31 12 53 23 Handyman
31 12 62 06 Sgf Consult
31 12 76 88 Lc Byg
31 13 72 32 Ghd Scandinavia ApS
31 15 09 70 Bj-Stål Og Autohandel
31 16 02 54 Stark Rengøring (Volkan Dizmir)
31 16 86 15 La Vigna Pizzaria
31 17 48 64 J Nielsen Invest
31 18 18 41 Model Consulting
31 18 40 26 Design Monkey
31 18 88 08 Transit
31 19 20 18 Thomas Phillipsen Eerhvervspsykologi
31 19 27 77 Taekwondo Klubben Do
31 20 21 55 Hugmynd I/S
31 20 23 93 Mdevelop ApS
31 20 63 64 Elsk Dig Selv. Nu
31 21 10 96 La Kantina
31 21 73 53 Rosendrømme - Rengøring / Rosendrømme - Service
31 22 51 23 Codeninja
31 22 92 93 Seasons Pizza
31 23 17 23 Walkingdogs.Dk
31 23 33 24 Tamilsk Forældre Forening
31 23 43 12 Vilstrup & May Bookkeeping I/S
31 23 86 10 Muslimsk Studenterforening
31 24 15 62 Human Catalyst
31 24 39 68 AA Begravelse
31 24 84 04 Design Delight
31 25 68 11 Freelance Elektriker
31 25 69 79 Ilight
31 25 71 25 Metodistkirkens Børne- Og Ungdomsarbejde I Aarhus
31 26 70 12 Bj Ejendomsinvest/Leasing ApS
31 31 31 00 Make It Happen
31 31 37 61 Rope Of Hope
31 32 17 68 Malmkjær Mads
31 32 26 03 Aarhus Kiteschool
31 32 97 73 Pronavic Business Systems
31 33 24 60 Lemmings Tømrerier
31 34 24 24 Shine Danmark (Christina L Johansen)
31 35 58 65 Junkpartner I/S
31 35 69 99 Security Concepts
31 36 35 03 Myliving
31 36 37 84 Massageværket
31 37 01 73 Den Glade Vicevært
31 37 83 70 First Brokers (Niels Peter Nielsen)
31 38 06 47 Porsgaard +
31 38 77 86 Medp
31 38 78 10 Rullende Cykelværksted Det
31 41 06 40 Media Consulting I/S
31 41 84 86 Kk Copacking
31 41 91 01 Peer Klercke Fotografi
31 41 95 35 Mikkelsen Søren Psykiater
31 42 24 41 Desequence Consulting
31 43 12 09 Userpoint
31 48 12 12 Spocs
31 48 84 04 S.K Xpress
31 50 90 01 Go 4 Nordic ApS
31 51 31 45 Application Producers ApS
31 51 39 96 Green.Clean.Air
31 53 93 25 J.C. Invest ApS
31 55 72 18 Ck Af 2010
31 57 44 71 Dansk Pak International
31 60 32 32 Kronborg-Kirk I/S
31 62 00 04 Archan.Info
31 62 10 10 Elite Vest
31 62 13 31 Hyltoft Agentur
31 62 84 72 Vipromotion
31 66 26 99 Ambassaden Katapult
31 66 67 06 Audiobybach
31 66 68 70 Jlf Estates ApS
31 67 69 30 Sikjaerfoto
31 69 39 06 Schmidt-Massage
31 69 85 51 Bartram & Skakkebæk ApS
31 70 05 30 Leif's Transport
31 71 06 01 Jysk Kopicenter
31 71 14 49 Anna Karnov Design
31 71 53 59 Dyk For Sjov
31 75 53 05 Postyr
31 75 83 35 Zui Cafe
31 77 03 36 L D Dressage
31 79 19 94 Braband Syn ApS
32 10 00 02 Therkildsen S.
32 10 00 14 Lysholm K.S.
32 10 00 76 Vinkel P.C.
32 10 01 55 Christensen B.
32 10 01 95 Jensen A.R.
32 10 02 22 Holm M.
32 10 02 36 Puttaswamy M.
32 10 02 84 Asboe M.
32 10 02 86 Nnamah I.
32 10 02 93 Koffman V.S.
32 10 03 49 Svane T.
32 10 03 66 Dueholm O.
32 10 03 72 Risvig M.
32 10 03 76 Eskildsen S.
32 10 03 92 Therkildsen C.
32 10 04 11 Pedersen M.
32 10 04 51 Ringgaard J.
32 10 04 68 Flyger T.
32 10 04 92 Madsen C.L.H.
32 10 05 14 Sørensen M.F.
32 10 05 53 Meyer M.K.H.
32 10 07 00 Bødskov S.S.
32 10 07 21 Mortensen A.B.
32 10 07 43 Schreiber M.
32 10 07 86 Merkos K.
32 10 07 96 Skaarup S.
32 10 08 04 Madsen C.K.
32 10 08 20 Hybschmann M.
32 10 08 25 Abdi S.E.
32 10 09 01 Krarup J.
32 10 09 34 Sveum I.H.
32 10 09 82 Schytz G.
32 10 09 86 Arentoft R.
32 10 10 17 Rahbek S.
32 10 10 21 Frost T.
32 10 10 76 Skibsted P.
32 10 11 00 Kristensen J.
32 10 11 05 Bak E.
32 10 11 39 Hansen E.P.
32 10 11 79 Alyashai S.H.
32 10 11 98 Mousavi A.S.
32 10 12 11 Lange J.K.
32 10 12 27 Keblovszki O.
32 10 12 29 Lohmann C.
32 10 13 18 Dalsgaard P.
32 10 13 35 Mohamed N.
32 10 13 46 Sundbøll K.
32 10 13 68 Larsen I.
32 10 13 69 Mustapha A.
32 10 14 12 Eskesen M.E.S.
32 10 14 64 Nielsen P.
32 10 14 98 Sjødahl T.
32 10 15 26 Amby K.K.
32 10 16 13 Rasmussen L.H.
32 10 16 38 Kristensen M.K.
32 10 16 49 Vistisen S.T.
32 10 16 53 Brandenburg J.G.
32 10 17 05 Holm P.
32 10 17 57 Kaufmann C.
32 10 17 84 Hviid M.H.
32 10 17 85 Christensen P.
32 10 17 87 Mikkelsen A.F.S.
32 10 17 89 Olsen J.K.
32 10 18 16 Simonsen L.
32 10 18 23 Ajzenman A.
32 10 18 25 Alnor B.
32 10 18 36 Teori Cafeen Aps
32 10 18 47 Rømer S.H.
32 10 19 17 Andersen A.B.
32 10 19 23 Skatepro Aps
32 10 19 29 Larsen H.S.
32 10 19 32 Poulsen T.E.
32 10 19 41 Cao T.
32 10 19 61 Hansen T.C.
32 10 20 82 Skjærbæk H.C.
32 10 20 86 Nissen P.F.
32 10 21 00 Gupta R.K.U.
32 10 21 11 Jakobsen M.

Numre

32 10 21 49 Kilit H.
32 10 21 55 Suhr E.
32 10 21 73 Michelsen T.S.
32 10 22 22 Namic Aps
32 10 23 14 Larsen P.R.
32 10 23 73 Cordes A.J.
32 10 23 91 Merkit M.
32 10 24 03 Lund M.
32 10 24 09 Rise H.
32 10 24 26 Nguyen T.B.T.
32 10 24 70 Borchorst N.G.
32 10 25 00 Eriksen A.B.
32 10 25 20 Andersen R.S.
32 10 25 23 Dupont M.
32 10 25 29 Olesen N.T.
32 10 25 48 Pedersen K.C.
32 10 25 65 Skovmand H.N.
32 10 25 69 Schmidt T.
32 10 25 92 Hokk M.
32 10 26 19 Møller N.
32 10 26 63 Kristensen N.B.
32 10 27 08 Kaalund A.
32 10 27 37 Sehested P.
32 10 27 49 Møller Nielsen T.
32 10 27 69 Bang C.S.H.
32 10 27 80 Düring A.
32 10 28 03 Jørgensen H.
32 10 28 72 Milvertz M.
32 10 29 11 Daugaard J.
32 10 29 14 Halgaard T.
32 10 29 24 Jørgensen K.L.
32 10 29 86 Mohamoud A.S.
32 10 31 01 Haagen B.
32 10 31 07 Bräuner R.H.
32 10 33 42 Dalsgaard A.
32 10 34 02 Qvist S.
32 10 34 10 Juel-Winther S.
32 10 34 28 Nørskov P.F.
32 10 34 37 Lindballe J.A.T.
32 10 34 65 Reynisson A.
32 10 34 93 Guldberg M.
32 10 35 95 Christensen C.B.L.
32 10 36 13 Jakobsen T.
32 10 36 94 Lindhardt A.T.
32 10 37 23 Tudoran A.
32 10 37 86 Breum M.
32 10 37 91 Larsen H.R.
32 10 38 09 Larsen M.
32 10 38 36 Olati Z.
32 10 39 01 Skov L.
32 10 39 07 Salmani Sarajari M.
32 10 39 55 Bendix K.
32 10 39 68 Poulsen J.K.
32 10 39 94 Sørensen R.L.
32 10 40 02 Schnell N.
32 10 40 14 Møller T.H.
32 10 40 94 Nielsen S.
32 10 41 05 Underdogs Aps
32 10 41 19 Trangbæk M.
32 10 41 36 Bonnet H.
32 10 41 54 Lauritzen C.
32 10 41 82 Thorsgaard H.
32 10 41 91 Lodberg C.
32 10 42 68 Andersen G.T.
32 10 43 09 Vestergård K.
32 10 44 17 Terkildsen K.R.
32 10 44 23 Laursen J.
32 10 44 32 Al-Hamdany S.
32 10 44 75 Olesen J.V.
32 10 44 87 Lauridsen K.B.
32 10 45 32 Frederiksen M.E.
32 10 45 51 Ipsen T.
32 10 45 61 Capital Software
32 10 46 06 Francek D.
32 10 46 20 Vestergaard F.
32 10 46 31 Taha P.W.
32 10 46 53 Nørgaard S.
32 10 46 71 Staal K.L.
32 10 46 84 Voigt-Lund Jens
32 10 46 94 Skov A.S.
32 10 47 00 Bendixen P.H.
32 10 47 30 Schifter-Holm U.H.
32 10 47 61 Rasmussen M.T.
32 10 47 70 Lykke A.
32 10 47 96 Ørum K.
32 10 48 06 Thellade S.
32 10 48 75 Manniche K.
32 10 49 44 Stefánsson B.
32 10 49 56 Zaghmout S.
32 10 49 68 Hansen B.
32 10 49 98 Liguna A.P.
32 10 50 11 Lau T.S.
32 10 50 21 Mohamadi C.
32 10 50 79 Yde M.E.
32 10 51 07 Mikkelsen K.A.H.
32 10 51 08 Lauridsen C.B.
32 10 51 66 Hamid M.
32 10 51 98 Gylling P.
32 10 53 60 Hansen L.F.
32 10 53 66 Sørensen M.
32 10 53 79 Jerup C.L.
32 10 54 04 Laurldsen P.S.
32 10 54 85 Daabas G.
32 10 54 94 Sørensen H.S.
32 10 54 96 Kristensen K.
32 10 55 20 Jensen C.V.
32 10 55 24 Hur L.
32 10 55 29 Daabas Z.
32 10 55 46 Nielsen L.B.
32 10 55 55 Nielsen S.
32 10 55 64 Simsek A.
32 10 55 71 Andersen K.H.
32 10 56 16 Jørgensen F.H.
32 10 56 38 Olsen R.
32 10 56 99 Kristensen K.R.
32 10 57 23 Nissen H.
32 10 57 99 Korsgaard H.
32 10 58 08 Kristensen J.
32 10 59 06 Fischer N.
32 10 59 39 Kashtcar R.
32 10 59 49 Amche W.A.
32 10 59 52 Knudsen J.
32 10 59 54 Andersen K.D.
32 10 59 63 Secubi
32 10 59 95 Troelsen M.
32 10 60 32 Sæderup E.
32 10 60 47 Ågren T.
32 10 61 57 Bunde-Pedersen J.
32 10 61 88 Gramstrup B.
32 10 62 05 Rasmussen J.
32 10 62 27 Sadeghnia T.
32 10 62 53 Noermark H.Y.
32 10 62 71 Riishøj A.
32 10 63 58 Ekici F.
32 10 63 85 Hillebrandt H.M.
32 10 64 19 Sørensen K.
32 10 64 41 Nordic Approach K/S
32 10 64 67 Bertelsen A.B.
32 10 64 83 Mortensen J.N.
32 10 65 17 Wilken U.
32 10 65 32 Rosenstedt J.
32 10 65 38 Frederiksen R.
32 10 65 50 Rasmussen D.
32 10 65 75 Stjernelby L.
32 10 66 23 Jensen C.
32 10 66 34 Sadauskas A.
32 10 66 44 Rasmussen M.
32 10 66 75 Pedersen A.R.
32 10 66 91 Cabinn Aarhus A/S
32 10 67 51 Darling R.E.
32 10 67 79 Holmgaard O.B.
32 10 68 34 Krogh-Rosenberg T.F.
32 10 68 40 Østerbye C.
32 10 69 26 Andersen J.
32 10 69 30 Schneider H.P.
32 10 69 39 Justesen S.F.
32 10 69 55 Paulsen L.K.
32 10 69 66 Li S.
32 10 69 84 Hejesen C.
32 10 69 91 Nicolaisen T.S.
32 10 70 34 Norup R.
32 10 70 38 Pedersen S.S.
32 10 70 63 Svendsen K.L.
32 10 70 83 Eriksen M.L.
32 10 70 98 Thoruff K.
32 10 71 08 Underdogs Aps
32 10 71 20 Hansen T.A.
32 10 71 24 Mogensen S.S.
32 10 71 59 Jakobsen K.A.
32 10 71 98 Jensen S.H.
32 10 72 11 Christiansen J.
32 10 72 17 Rude L.
32 10 72 21 Andersen K.B.
32 10 72 49 Langgaard J.
32 10 72 68 Skiffard H.
32 10 72 74 Rohl J.
32 10 72 86 Sørensen L.
32 10 72 89 Hvid L.
32 10 72 93 Juul-Dam K.
32 10 73 05 Nielsen S.
32 10 73 40 Sørensen P.
32 10 74 69 Fechtenburg T.
32 10 74 83 Terp A.
32 10 74 97 Lindemann S.
32 10 75 02 Nielsen F.B.
32 10 75 11 Pedersen P.
32 10 75 16 Christensen B.L.
32 10 75 30 Jensen T.N.
32 10 75 36 Haar M.
32 10 75 49 Jæger T.
32 10 75 98 Faarkrog M.
32 10 76 06 Kruse S.
32 10 76 11 Rasmussen K.
32 10 76 61 Okking T.S.
32 10 76 68 Kjærsgaard J.
32 10 77 12 Naz B.
32 10 77 51 Paegle S.
32 10 77 52 Fredborg B.
32 10 77 69 Johansen H.T.A.
32 10 78 07 Hermansen H.M.
32 10 78 25 Kruse P.
32 10 78 57 Uldall M.
32 10 78 69 Dalgaard A.
32 10 78 86 Schmidt B.
32 10 78 96 Mughrabe Z.E.
32 10 78 98 Fisker G.
32 10 79 06 Brandt B.
32 10 79 07 Weber L.
32 10 79 19 Maglajac E.
32 10 79 20 Perstoft B.N.
32 10 79 86 Dam S.
32 10 80 14 Zanjani R.A.
32 10 80 31 Stampe K.
32 10 80 76 Sørensen G.
32 10 80 83 Petersen T.H.
32 10 80 96 Kennild M.L.J.
32 10 81 01 Bjerrekær J.D.
32 10 81 56 Khong T.T.
32 10 81 58 Martinsen A.
32 10 82 16 Rasmussen C.V.
32 10 82 26 Vilhelmsen L.
32 10 82 36 Hedegaard-Hansen C.
32 10 82 37 Sørensen T.
32 10 82 39 Simonsen K.S.
32 10 82 43 Lynge M.
32 10 82 56 Ross-Hansen M.
32 10 82 60 Pedersen C.
32 10 82 73 Vase S.
32 10 82 79 Elkjær M.
32 10 82 86 Zaleckaite L.
32 10 83 04 Nielsen A.A.
32 10 83 11 Fakawy K.
32 10 83 18 Udbye B.
32 10 83 36 Glavind J.
32 10 83 45 Trasborg H.
32 10 83 76 Simonsen R.
32 10 83 80 Andersen P.
32 10 84 10 Madsen D.O.M.
32 10 84 34 Brunsgaard C.A.
32 10 84 45 Geneser M.
32 10 85 27 Raunstrup A.
32 10 85 43 Pedersen J.D.
32 10 85 65 Bak J.
32 10 85 77 Ahmad D.
32 10 85 98 Zakman C.
32 10 86 00 Nørgaard U.
32 10 86 02 Vilhelmsen L.
32 10 86 20 Kristensen J.K.
32 10 86 25 Nielsen P.
32 10 86 27 Kompetencekanalen Aps
32 10 86 28 Kristoffersen K.B.
32 10 86 57 Kristensen R.W.
32 10 86 60 Jørgensen K.
32 10 86 73 Kristensen L.
32 10 86 74 Bonde R.
32 10 87 40 Mikaelsen M.
32 10 87 46 Munkholm S.
32 10 87 63 Nielsen T.
32 10 88 15 Aghaali R.
32 10 88 32 Rysgaard K.K.
32 10 88 48 Heyday Aps
32 10 88 56 Peyman A.
32 10 89 33 Hald F.
32 10 89 62 Poulsen M.K.
32 10 89 72 Møller Rasmussen K.
32 10 89 95 Mortensen H.
32 10 90 22 Knudsen N.C.B.
32 10 90 29 Schjødte T.
32 10 90 56 Brødsgaard J.M.
32 10 90 70 Hvidgaard P.
32 10 90 81 Meunier N.
32 10 90 84 Momme M.
32 10 90 94 Brodal S.O.
32 10 91 06 Holst P.
32 10 91 11 Evers Frank Print & Media Group Scandinavia A/S
32 10 91 42 Andersen M.P.
32 10 91 43 Mikkelsen A.
32 10 91 63 Roble S.
32 10 91 65 Riisager H.
32 10 91 68 Long M.
32 10 91 70 Astcon Claus Lavdal Bräuner Aps
32 10 91 73 Rasmussen S.
32 10 91 89 Andersen R.K.
32 10 92 35 Ostrowski K.
32 10 92 43 Whiteaway A/S
32 10 92 48 Larsen C.
32 10 92 51 Birkebæk A.
32 10 92 60 Jensen H.
32 10 92 63 Jensen F.V.
32 10 93 23 Laursen S.H.
32 10 93 38 Jakobsen K.
32 10 93 40 Møller I.
32 10 93 53 Pedersen J.B.
32 10 93 61 Højvig K.
32 10 94 37 Jensen M.E.
32 10 94 68 Augustesen J.
32 10 94 96 Sehested N.W.
32 10 95 26 Høgsholt L.
32 10 95 35 Hansen K.
32 10 95 56 Simonsen T.R.
32 10 95 79 Daugaard J.
32 10 96 32 Madsen R.
32 10 96 62 Rimestad J.
32 10 96 71 Olsen F.B.
32 10 96 89 Brauner S.
32 10 96 98 Yasser W.
32 10 97 03 Vonsild S.
32 10 97 30 Larsen J.
32 10 97 45 Henriksen K.R.
32 10 97 65 Henriksen F.T.
32 10 97 89 Nymann A.H.
32 10 98 16 Bakhouz M.
32 10 98 26 Pham X.
32 10 98 36 Lindelov J.K.
32 10 98 67 Klogborg P.
32 10 99 62 Bjørnlund J.
32 10 99 66 Carlsen L.
32 10 99 68 Lauritsen Jesper
32 10 99 71 Lauritsen N.H.
32 10 99 92 Christiansen S.
32 10 99 97 Brix S.
32 11 00 04 Madsen J.B.
32 11 00 34 Laursen D.
32 11 00 52 Alwazan A.S.A.
32 11 00 86 Eiskjær A.
32 11 00 89 Møller L.
32 11 00 96 Mikkelsen M.B.
32 11 01 01 Obel C.
32 11 01 04 Brodersen J.
32 11 01 10 Grønborg A.
32 11 01 80 Pedersen M.N.
32 11 01 99 Hansen F.L.
32 11 02 07 Andersen P.D.
32 11 02 08 Battertour ApS
32 11 02 09 Laursen B.G.
32 11 02 16 Nielsen P.B.
32 11 02 30 Brinch B.
32 11 02 32 Andersen A.
32 11 02 38 Risager L.
32 11 02 89 Saadahoo A.D.
32 11 03 15 Christensen K.
32 11 03 59 Dalgaard T.
32 11 03 86 Hansen H.D.
32 11 03 90 Leth S.
32 11 04 06 Christiansen S.M.
32 11 04 10 Jensen R.F.
32 11 04 16 Mathiasen N.
32 11 04 22 Nazar A.
32 11 04 50 Stumpe J.
32 11 04 61 Tvedesøe C.
32 11 04 69 Stevn M.
32 11 04 99 Lund D.
32 11 05 31 Møller L.T.
32 11 05 59 Bechsgaard T.
32 11 05 70 Brændstrup P.
32 11 05 74 Enghames J.
32 11 05 80 Ørts L.M.
32 11 06 04 Jørgensen K.
32 11 06 14 Nielsen C.T.
32 11 06 17 Fawid A.H.
32 11 06 32 Vestergaard M.
32 11 06 52 Jensen R.S.R.
32 11 06 60 Jørgensen T.K.
32 11 06 94 Lindkvist M.
32 11 07 28 Roelsgaard K.
32 11 07 97 Kastorp T.
32 11 08 48 Libak S.
32 11 08 58 Overballe T.
32 11 08 63 Mølving A.
32 11 08 66 Grønnegaard P.
32 11 09 16 Loumann O.
32 11 09 21 Borch T.P.
32 11 09 53 Eriksen A.M.
32 11 09 73 Bergholt J.S.
32 11 09 76 Jeppesen S.
32 11 09 91 Agerholm H.B.T.
32 11 10 01 Arkitekter Sleth A/S
32 11 10 05 Nielsen A.
32 11 10 23 Sørensen J.J.
32 11 10 32 Pedersen L.
32 11 10 74 Pedersen J.T.
32 11 10 78 Andersen S.V.
32 11 10 82 Mogensen J.H.
32 11 10 94 Klug A.M.
32 11 11 01 Falcon Food
32 11 11 04 Laugesen J.
32 11 11 11 Zacho R.
32 11 11 23 Nielsen M.
32 11 11 24 Johansen M.S.
32 11 11 28 Irakisk Torkmenisk Forening
32 11 11 35 Asmussen P.
32 11 11 42 Chau B.
32 11 11 59 Hjælp Til Alt
32 11 11 68 Juhl M.
32 11 11 69 Tahir S.
32 11 11 70 Hertmann R.G.
32 11 11 75 Kathoim M.
32 11 12 06 Bovbjerg K.T.
32 11 12 08 Pedersen J.H.W.
32 11 12 14 Helt J.
32 11 12 18 Pedersen J.H.W.
32 11 12 28 Knudsen T.S.
32 11 12 31 Vestergaard G.
32 11 12 39 Hansen U.R.
32 11 12 70 Hamid M.
32 11 12 92 Borre M.
32 11 13 40 Hansen J.
32 11 13 47 Seeberg J.
32 11 13 56 Jensen B.
32 11 13 61 Hedemand K.H.
32 11 13 76 Feddersen A.
32 11 14 13 Sellathurai P.K.
32 11 14 20 Wahlberg M.
32 11 14 22 Kold M.
32 11 14 42 Rydtoft L.M.
32 11 14 43 Larsen H.H.
32 11 14 49 Lindstorff L.
32 11 14 59 Barsballe L.
32 11 14 81 Munk-Olsen T.
32 11 14 88 Diderlksen J.T.R.
32 11 15 11 Tu V.
32 11 15 18 Villadsen H.
32 11 15 22 Jensen B.
32 11 15 80 Kowalleck J.S.
32 11 15 90 Schou J.
32 11 16 00 Ovesen J.K.
32 11 16 44 Poulsen I.B.
32 11 16 45 Halabi A.
32 11 16 46 Jensen L.
32 11 16 63 Karkov A.M.M.S.H.
32 11 16 66 Torp E.H.
32 11 16 89 Harris D.
32 11 16 95 Skøtt R.R.
32 11 17 00 Bjoernhaug H.S.
32 11 17 01 Thomsen A.
32 11 17 07 Issakainen M.
32 11 17 41 Hansen M.F.
32 11 17 80 Bertz J.A.
32 11 17 85 Sand J.
32 11 17 99 Skou A.K.
32 11 18 13 Pedersen S.B.
32 11 18 16 Tørring M.L.
32 11 18 42 Madsen J.
32 11 18 78 Hoang V.C.
32 11 19 05 Hornung-Nissen E.
32 11 19 17 Hald B.V.
32 11 19 22 Chung L.
32 11 19 42 Mølgaard M.P.
32 11 19 45 Jakobsen C.I.B.
32 11 19 59 Morell P.
32 11 19 61 Khatami F.
32 11 19 64 Luplau M.
32 11 19 70 Hansen R.
32 11 19 76 Jensen R.
32 11 19 81 Bøggild A.
32 11 19 92 Jensen L.P.R.
32 11 20 10 Hjorth A.M.
32 11 20 20 Truelsen M.
32 11 20 23 Andersen A.
32 11 20 34 Finlov B.
32 11 20 45 Bakhtvar N.
32 11 20 46 Kamurasi J.
32 11 20 68 Nielsen K.
32 11 21 00 Christensen P.
32 11 21 10 Boelt D.
32 11 21 16 Wandel C.
32 11 21 39 Schmidt N.
32 11 21 47 Urbutis V.
32 11 21 52 Vestergaard M.
32 11 21 64 Hundahl T.
32 11 21 71 Wells A.H.
32 11 21 91 Jakobsen A.
32 11 22 01 McWhan D.
32 11 22 33 Overgaard N.
32 11 22 45 Schou K.
32 11 22 49 Parjab S.
32 11 22 51 Smedegaard K.
32 11 22 60 Poulsen E.H.
32 11 22 63 Jensen T.F.
32 11 22 81 Knudsen T.
32 11 22 85 Omarzad A.R.
32 11 22 86 Sonne-Hansen M.
32 11 23 10 Kaltoft S.P.
32 11 23 12 Thorsen K.
32 11 23 16 Jørck A.S.
32 11 23 20 Andersen A.B.
32 11 23 27 Juhl-Jensen S.
32 11 23 43 Ekmann L.L.
32 11 23 72 Møller L.
32 11 23 95 Vuxø M.
32 11 24 07 Pedersen M.K.
32 11 24 41 Nguyen D.T.
32 11 24 52 Stoklund F.
32 11 24 70 Johannsen J.
32 11 24 75 Kolby T.
32 11 24 78 Johansen S.
32 11 24 81 Eller A.Å.
32 11 24 86 Hegelund A.E.
32 11 25 07 Ravn J.
32 11 25 13 Jespersen K.G.
32 11 25 29 Mygdam M.
32 11 25 46 Bertelsen M.W.
32 11 25 88 Huusmann K.B.
32 11 25 99 Eriksen P.
32 11 26 03 Smith H.
32 11 26 18 Borup S.
32 11 26 19 Smidt J.
32 11 26 37 Danekilde A.S.
32 11 26 96 Jakobsen K.L.
32 11 27 20 Tanase G.
32 11 27 61 Pham B.
32 11 27 64 Nielsen S.
32 11 27 67 Larsen I.Z.N.
32 11 27 79 Badre-Esfahani S.
32 11 27 98 Jensen B.R.
32 11 28 08 Green M.
32 11 28 12 Lund A.
32 11 28 15 Faurholt T.
32 11 28 20 Løvenholt N.
32 11 28 50 Rasmussen L.
32 11 28 55 Stephansen T.
32 11 28 66 Kloster R.B.
32 11 28 79 Timm H.
32 11 28 93 Christensen A.
32 11 29 01 Gram M.
32 11 29 13 Vejle T.
32 11 29 15 Stubberup M.L.
32 11 29 16 Laursen J.M.
32 11 29 40 Andreasen C.L.
32 11 29 44 Hansen H.
32 11 29 57 Nielsen R.
32 11 29 78 Jensen D.
32 11 29 95 Mark R.
32 11 30 08 Gissel A.S.
32 11 30 12 Larsen J.A.
32 11 30 13 Meedom H.
32 11 30 18 Doan T.
32 11 30 36 Jensen A.K.
32 11 30 52 Tran T.
32 11 30 57 Sørensen M.A.
32 11 30 89 Skallgård J.
32 11 31 10 Nejsum H.
32 11 31 26 Schou I.M.
32 11 31 37 Koc A.
32 11 31 59 Kogut J.K.
32 11 31 84 Jørgensen N.F.
32 11 31 97 Ullerichs H.
32 11 32 01 Petersen J.B.
32 11 32 18 Jensen I.S.
32 11 33 02 Skjoldborg K.
32 11 33 04 Petersen C.
32 11 33 07 J & S Style
32 11 33 41 Jensen J.
32 11 33 45 Lynbech H.
32 11 33 52 Petersen M.B.
32 11 33 54 Schmidt J.
32 11 33 62 Møller S.
32 11 33 64 Barker T.
32 11 33 71 Knudsen H.B.
32 11 33 72 Hansen J.B.
32 11 33 80 Hansen A.T.
32 11 33 85 Havi Logistics Aps
32 11 33 90 Chmielewski K.
32 11 33 99 Højgaard S.K.
32 11 34 00 Bech M.F.
32 11 34 01 Madsen J.L.
32 11 34 20 Ehrenskjöld U.
32 11 34 22 Krogh K.B.
32 11 34 51 Lund J.M.
32 11 34 93 Herly M.
32 11 34 99 Tran H.A.
32 11 35 05 Jensen A.C.S.
32 11 35 19 Carlsen S.Å.
32 11 35 20 Lauridsen B.
32 11 35 22 Bunzendahl I.
32 11 35 28 Lehm F.
32 11 35 37 Hvejsel J.
32 11 35 59 Andersen T.
32 11 35 83 Leutholtz T.
32 11 35 96 Nordborg S.
32 11 36 05 Kynde D.
32 11 36 32 Ulrich I.
32 11 36 43 Rasmussen N.
32 11 36 48 Palmgren B.
32 11 36 51 Vallentin S.
32 11 36 53 Jørgensen D.R.
32 11 36 88 Lapp H.O.K.
32 11 37 12 Gjørup T.
32 11 37 41 Stærk M.
32 11 37 43 Jakobsen B.L.
32 11 37 49 Bengtsen M.
32 11 37 65 Steffensen H.
32 11 37 66 Mølsted H.K.
32 11 37 69 Nielsen S.
32 11 37 71 Kjærgaard T.
32 11 37 75 Lund Jensen L.
32 11 38 02 Hansen J.S.
32 11 38 11 Bryde H.
32 11 38 17 Christiansen A.
32 11 38 32 Hove O.
32 11 38 72 Mousilmani H.
32 11 39 20 Tarik A.
32 11 39 28 Quorning K.
32 11 39 30 Johansen K.
32 11 39 70 Nielsen C.H.
32 11 39 91 Rasmussen S.
32 11 39 95 Valbak E.L.
32 11 40 27 Kristensen T.
32 11 40 43 Ali M.K.
32 11 40 52 Sivalingam S.
32 11 40 55 Lyngby J.
32 11 41 16 Nielsen S.B.
32 11 41 29 Litvin S.
32 11 41 58 Jensen F.
32 11 41 73 Høeg H.
32 11 41 75 Villadsen S.
32 11 41 83 Storgaard S.
32 11 41 96 Grunnan J.D.
32 11 42 05 Jepsen A.
32 11 42 15 Hansen K.
32 11 42 18 Raunsbæk T.
32 11 42 24 Prabakaran T.
32 11 42 29 Bjørndal M.K.
32 11 42 43 Kolding H.
32 11 42 83 Egertsen F.
32 11 42 98 Ladefoged A.
32 11 43 04 Jørgensen T.
32 11 43 10 Kirk L.
32 11 43 22 Mathiasen D.M.
32 11 43 29 Christensen J.R.
32 11 43 39 Bavarskis E.
32 11 43 47 Sharaf Z.
32 11 44 05 Kristensen T.
32 11 44 19 Toft U.
32 11 44 27 Schjødt N.K.
32 11 44 39 Brixen J.
32 11 44 52 Skaarenborg N.D.
32 11 44 61 Krohne C.
32 11 44 63 Just T.L.
32 11 44 76 Kepka A.
32 11 44 78 Mortensen E.M.
32 11 44 87 Mønsted B.
32 11 44 89 Thomsen L.R.
32 11 44 93 Kristensen A.
32 11 45 00 Frello L.
32 11 45 09 Jensen M.B.
32 11 45 11 Adservice Media ApS
32 11 45 13 Khalifa A.
32 11 45 28 Jensen T.H.
32 11 45 29 Jensen B.
32 11 45 34 Petersen S.
32 11 45 36 Carstensen S.D.
32 11 45 41 Nielsen R.
32 11 45 73 Pedersen C.
32 11 45 77 Hansen M.
32 11 45 88 Fischer T.
32 11 46 00 Andersen C.
32 11 46 16 Andersen M.
32 11 46 25 Van H.H.
32 11 46 50 Møller Nielsen R.
32 11 46 59 Mikkelsen J.
32 11 46 66 Kolman T.
32 11 46 77 Jensen J.L.
32 11 47 11 PR Mønter
32 11 47 12 Ditlevsen K.R.
32 11 47 29 Christiansen K.
32 11 47 34 Thangarajah S.
32 11 47 63 Wellnitz T.B.
32 11 47 75 Said M.A.
32 11 47 85 Knudsen H.B.
32 11 48 01 Bøhne S.
32 11 48 21 Lazar G.L.
32 11 48 31 Jeppesen S.M.
32 11 48 54 Gade C.
32 11 48 99 Jensen D.F.
32 11 49 19 Madsen H.E.
32 11 49 40 Helgesen S.H.
32 11 49 58 Nørskov C.
32 11 49 62 Georgiev N.
32 11 49 95 Larsen N.
32 11 50 79 Hvingelby B.
32 11 50 85 Breining S.
32 11 50 91 Pedersen L.R.
32 11 51 53 Nguyen S.
32 11 51 55 Jensen F.
32 11 51 74 Møjbæk J.
32 11 51 77 Frandsen C.
32 11 51 82 Søndergaard P.N.
32 11 51 90 Johnsen F.D.
32 11 51 99 Makzewski M.
32 11 52 03 Larsen R.H.
32 11 52 31 Khatib N.
32 11 52 67 Kuprins A.
32 11 52 87 Bruun'S Galleri Butik Nr. 427
32 11 52 99 Chhidi A.B.A.
32 11 53 21 Pamoja Aps
32 11 53 29 Skyt M.N.
32 11 53 37 Wille-Jørgensen F.W.
32 11 53 44 Nielsen A.J.
32 11 53 59 Müller N.
32 11 53 77 Chwialkowski P.
32 11 54 06 Gram E.C.
32 11 54 48 Thøgersen P.
32 11 54 65 Daugaard M.
32 11 54 85 Pham M.T.
32 11 54 88 Pasic E.
32 11 55 02 Ørnstrand R.
32 11 55 41 Clemmensen K.
32 11 55 54 Hansen B.B.
32 11 55 66 Smallscale Aps
32 11 55 67 Brink J.
32 11 55 84 Jensen B.L.
32 11 56 39 Flyvholm K.G.
32 11 56 58 Jakobsen A.S.
32 11 56 59 Mosebo J.C.
32 11 56 70 Staunstrup H.
32 11 56 93 Abdulmajeed C.K.
32 11 57 23 Kunddal S.
32 11 57 40 Nørgaard C.
32 11 57 64 Pedersen O.B.
32 11 57 69 Pedersen J.L.
32 11 57 89 Larsen K.
32 11 59 29 Worsøe J.
32 11 59 39 Stampe J.
32 11 59 56 Knudsen T.B.
32 11 59 67 Rasmussen T.B.
32 11 59 82 Leung M.L.
32 11 59 88 Hvarregaard M.
32 11 59 92 Olsen B.B.
32 11 60 17 Lange T.
32 11 60 26 Eriksen T.
32 11 60 32 Sacan M.
32 11 60 39 Maniecki M.
32 11 60 40 Dupont H.
32 11 60 48 Poulsen T.
32 11 60 54 Trane M.
32 11 60 58 Madsen A.A.
32 11 60 72 Dorskov E.
32 11 60 75 Korshøj M.T.
32 11 60 78 Jensen M.T.
32 11 60 80 Rasmussen E.H.
32 11 60 83 Vagner L.
32 11 60 89 Christensen M.M.
32 11 60 91 Moradi S.
32 11 61 04 Enevoldsen M.
32 11 61 21 Mondrup S.
32 11 61 45 Kring T.
32 11 61 64 Jonassen J.
32 11 61 70 Gaardsted M.
32 11 61 81 Aarslev T.
32 11 61 83 Kyndesen J.
32 11 62 06 Pinkaew T.
32 11 62 19 Jurkiewicz A.
32 11 62 31 Jensen R.
32 11 62 45 Michelsen S.N.
32 11 62 60 Olsen L.
32 11 62 98 Clausen C.B.
32 11 62 99 Jensen B.K.
32 11 63 00 Larsen J.
32 11 63 43 Tønnesen M.
32 11 63 44 Rask J.R.
32 11 63 61 Nielsen A.J.
32 11 63 72 Ulsøe R.F.
32 11 63 98 Rejseselskabet Jesper Hannibal & Company Aps
32 11 64 24 Jensen P.
32 11 64 48 Ketabi B.
32 11 64 49 Schultz S.
32 11 64 59 Hofmann P.
32 11 64 60 Kilic G.
32 11 64 68 Smed J.B.
32 11 64 76 Kristensen K.
32 11 64 78 Kjølbye I.
32 11 65 20 Møller J.T.
32 11 65 44 Shanmugam J.
32 11 65 48 Warming S.P.
32 11 65 49 Kvorning M.
32 11 65 59 Böttger K.
32 11 65 60 Gudbjørnsson R.
32 11 65 63 Nielsen N.P.
32 11 65 69 Kristensen M.H.
32 11 65 83 Nielsen L.H.
32 11 65 93 Shah-Hussein S.A.
32 11 66 07 Jensen K.
32 11 66 53 Christensen J.
32 11 66 54 Sørensen H.R.
32 11 66 59 Kanne M.
32 11 66 60 D60 A/S
32 11 66 80 Kirkegaard N.
32 11 66 95 Villadsen J.
32 11 67 26 Hansen K.M.
32 11 67 41 Schriver N.
32 11 67 48 Lauritzen E.
32 11 67 49 Wengel M.
32 11 67 62 Diderlksen C.R.
32 11 67 69 Schwencke C.P.
32 11 67 96 Carlsen H.T.
32 11 68 19 Pedersen P.E.
32 11 68 20 Noura M.
32 11 68 35 Jørgensen M.D.
32 11 68 52 Klevin K.T.
32 11 68 55 Nguyen A.C.
32 11 68 60 Jensen K.K.
32 11 68 70 Knudsen J.
32 11 68 72 Mikkelsen J.K.
32 11 68 83 Sørensen J.
32 11 69 01 Kjeldsen K.
32 11 69 13 Jonasen K.
32 11 69 36 Pagh J.
32 11 69 46 Rasmussen A.
32 11 69 49 Drud L.
32 11 69 72 Olesen U.S.
32 11 70 04 Omar A.M.
32 11 70 25 Vigen E.
32 11 70 31 Laursen J.
32 11 70 32 Edberg R.O.
32 11 70 45 Rasmussen I.D.
32 11 70 69 Steenberg U.
32 11 70 86 Poulsen K.L.
32 11 71 06 Krogh P.H.
32 11 71 12 Hermansen M.
32 11 71 24 Nielsen K.
32 11 71 31 Fog-Petersen S.
32 11 71 35 Nielsen J.B.
32 11 71 46 Knakkergaard M.
32 11 71 94 Kristensen S.O.
32 11 72 03 Hovmand S.C.
32 11 72 07 Multiman Ejendomme
32 11 72 18 Kallmeyer J.U.
32 11 72 35 Frederiksen D.
32 11 72 45 Vestergaard M.
32 11 72 65 Pank L.
32 11 72 87 Lønbo S.
32 11 72 93 Andersen T.
32 11 73 01 Poulsen R.K.
32 11 73 02 Ruiz Fernandez L.E.
32 11 73 04 Gindesgård M.
32 11 73 42 Kristensen K.
32 11 73 46 Golebiowski K.
32 11 73 57 Jensen C.
32 11 73 82 Nguyen L.

32 11 73 99 Bjerregård K.
32 11 74 07 Krogh T.
32 11 74 08 Krabbe D.M.
32 11 74 49 Nicolajsen E.P.
32 11 74 85 Therkildsen H.P.
32 11 74 97 Nielsen R.H.
32 11 74 98 Jepsen H.
32 11 75 05 Mohamed I.I.
32 11 75 17 Rossi Design Jens Rosbjerg Jensen
32 11 75 61 El Saadi K.
32 11 75 73 Skjødt O.
32 11 75 74 Hørlyk K.
32 11 76 41 Spar30. Dk A/S
32 11 76 44 Albarzangi M.
32 11 76 68 Jakobsen T.
32 11 76 71 Kirk A.R.
32 11 76 78 Hastrup D.
32 11 76 89 Omar G.
32 11 77 02 Basse R.
32 11 77 11 Sørensen M.
32 11 77 15 Christensen C.B.
32 11 77 24 Harrits C.
32 11 77 31 Nielsen S.H.
32 11 77 32 Sørensen N.P.T.
32 11 77 35 Askjær M.
32 11 77 36 Greve A.
32 11 77 39 Larsen T.S.
32 11 77 52 Schmidt H.
32 11 77 83 Flensborg S.
32 11 78 02 Binderup J.H.
32 11 78 11 Allround Medarbejder Sandi Andersen
32 11 78 22 Staach M.
32 11 78 38 Herdorff P.
32 11 78 69 Saliba E.
32 11 79 09 Pedersen A.R.
32 11 79 17 Mustafa S.
32 11 79 33 Fester J.
32 11 79 34 Kristensen A.F.
32 11 79 47 Grøn K.J.K.
32 11 79 50 Rønved L.
32 11 79 57 Krämer K.
32 11 79 68 Shamsi S.
32 11 80 03 Møller M.C.
32 11 80 06 Andersen P.L.
32 11 80 09 Poulsen J.
32 11 80 13 Nedergaard F.
32 11 80 14 Nedergaard F.
32 11 80 22 Pedersen E.L.
32 11 80 24 Andersen R.W.
32 11 80 50 Andersen P.K.
32 11 80 65 Ravn E.K.
32 11 80 71 Lintner K.
32 11 80 82 Schlütter J.M.
32 11 80 98 Jacobsen M.
32 11 81 62 Vester A.D.
32 11 81 68 Jensen M.
32 11 81 76 Paulsen L.L.
32 11 81 85 Nielsen K.J.
32 11 81 94 Kirkedal C.H.
32 11 82 09 Poulsen J.
32 11 82 10 Nødholm J.
32 11 82 11 Hansen B.B.
32 11 82 12 Vachek U.M.
32 11 82 18 Knudsen J.
32 11 82 23 Knudsen P.
32 11 82 25 Larsen J.M.
32 11 82 30 Ankersen L.
32 11 82 47 Nielsen C.
32 11 82 60 Ali Z.
32 11 82 91 Thorn J.
32 11 83 00 Eriksen M.
32 11 83 03 Hansen A.
32 11 83 22 Olesen M.S.
32 11 83 31 Yde F.D.
32 11 83 36 Krogh M.
32 11 83 41 Andersen J.
32 11 83 56 Dalum T.
32 11 83 61 Christensen P.M.
32 11 83 78 Sigurdardottir G.E.
32 11 83 87 Andreasen K.
32 11 83 95 Christiansen L.
32 11 84 00 Hansen M.B.
32 11 84 34 Hansen T.N.
32 11 84 60 Hvidtfeldt M.
32 11 84 84 Salon Bella
32 11 84 92 Jørgensen M.
32 11 85 00 Milman N.
32 11 85 16 Ahler M.
32 11 85 23 Valbak A.
32 11 85 32 Htsprogbehandling
32 11 85 39 Pedersen N.E.
32 11 85 40 Linnart K.
32 11 85 44 Bitsch O.
32 11 85 48 Menné L.
32 11 85 93 Kristiansen M.
32 11 86 12 Lorensen H.
32 11 86 17 Livbjerg J.
32 11 86 19 Setterberg I.
32 11 86 24 Villumsen P.E.
32 11 86 31 Brandt-Madsen R.
32 11 86 32 Riber H.
32 11 86 55 Jensen F.
32 11 86 61 Hass / Berg Århus A/S
32 11 86 74 Grønkjær R.
32 11 86 76 Salehi M.
32 11 86 77 Pham T.K.L.
32 11 86 79 Litauniece A.
32 11 86 85 Bunzendahl R.
32 11 86 94 Abildgren L.L.
32 11 87 09 Hald K.
32 11 87 38 Sørensen B.H.
32 11 87 45 Zeiss J.
32 11 87 60 Rasmussen M.D.
32 11 87 80 Lind D.
32 11 88 00 Steffensen N.
32 11 88 09 Jensen J.K.
32 11 88 10 Granild-Jensen J.
32 11 88 12 Rønholt K.
32 11 88 40 Rasmussen R.W.
32 11 88 43 Kristensen N.K.
32 11 88 46 Legind T.
32 11 88 69 Sattrup C.
32 11 89 21 Møller L.F.
32 11 89 22 Madsen K.S.
32 11 89 23 Basballe K.
32 11 89 59 Jørgensen L.B.
32 11 89 60 Cc Consult 2004 Aps
32 11 89 71 Christensen R.
32 11 89 74 Arrey S.T.
32 11 89 99 Meyer R.
32 11 90 07 Andersen S.L.
32 11 90 32 Møller A.H.
32 11 90 35 Himmerslev S.
32 11 90 54 Madsen C.M.
32 11 90 61 El Achwah A.
32 11 90 69 Jensen M.B.
32 11 91 12 Schmidt R.
32 11 91 13 Ørtvig J.
32 11 91 17 Eriksen C.B.
32 11 91 27 Laursen S.
32 11 91 33 Baltzersen P.
32 11 91 43 Jensen U.T.
32 11 91 61 Neess S.
32 11 91 64 Mortensen R.H.
32 11 91 71 Elgaard M.
32 11 91 77 Jensen K.A.
32 11 91 84 Rasmussen S.B.
32 11 91 86 Østergaard M.
32 11 92 15 Møller J.
32 11 92 33 Vethanayagam A.S.
32 11 92 53 Andersen L.S.
32 11 92 73 Kristensen N.H.
32 11 92 78 Overvad M.L.
32 11 92 79 Simonsen I.
32 11 92 82 Fevre A.
32 11 92 96 Jensen H.J.
32 11 93 04 Van Tran C.
32 11 93 11 Chakkor E.M.
32 11 93 49 Singh R.
32 11 93 63 Rasmussen C.
32 11 93 77 Jensen C.
32 11 93 85 Nielsen D.O.
32 11 93 95 Tegiskov L.Z.
32 11 94 05 Ambroslus M.
32 11 94 20 Winther D.M.R.
32 11 94 28 Mikkelsen K.D.
32 11 94 30 Pedersen U.H.
32 11 94 55 Saleh M.
32 11 94 76 Skaarup K.H.
32 11 94 87 Favrskov Køkkencenter Aps
32 11 94 97 Nasser N.
32 11 95 01 Falcon Food
32 11 95 19 Boesen H.
32 11 95 20 Öztürk Y.
32 11 95 39 Kjær K.S.
32 11 95 56 Yang W.
32 11 95 89 Favrskov Køkkencenter Aps
32 11 96 13 Dalgaard J.
32 11 96 18 Løvstrøm D.
32 11 96 26 Sagirkaya M.
32 11 96 27 Pedersen N.
32 11 96 33 Hahn U.
32 11 96 56 Søndergaard A.
32 11 96 57 From M.
32 11 96 61 Gregersen S.
32 11 97 00 Jiang H.
32 11 97 08 Lauritsen M.
32 11 97 34 Øxenholt G.
32 11 97 58 Jensen J.J.
32 11 97 61 Andersen H.B.
32 11 97 68 Merlin C.
32 11 97 71 Nedergaard P.
32 11 97 73 Eriksen R.
32 11 98 34 Arpac A.
32 11 98 37 Due J.
32 11 98 62 Lund J.
32 11 98 76 Lorentzen H.C.
32 11 98 92 Porsborg L.
32 11 99 03 Nederby E.
32 11 99 61 Mohamadi T.
32 11 99 75 Larsen T.R.
32 11 99 85 Kristensen K.D.
32 11 99 96 Sørensen E.
32 12 00 17 Wrist P.
32 12 00 26 Stoevring M.
32 12 00 42 Gripping T.A.
32 12 00 53 Lønstrup H.
32 12 00 67 Kragelund M.
32 12 01 03 Borchorst E.
32 12 01 05 Pedersen B.V.
32 12 01 41 Knak J.B.
32 12 01 51 Christensen D.K.
32 12 01 55 Nguyen L.
32 12 01 92 Frandsen S.
32 12 02 19 Sørensen A.
32 12 02 44 Linnet J.
32 12 02 51 Nielsen M.A.
32 12 02 58 Erichsen B.A.
32 12 02 61 Jørgensen C.
32 12 02 84 Hansen A.V.
32 12 03 15 Olesen L.
32 12 03 23 Basic E.
32 12 03 32 Gjørup B.H.J.
32 12 03 35 Movin M.
32 12 03 36 Saleh M.
32 12 03 40 Drejer A.
32 12 03 45 Jonigkeit C.
32 12 03 51 Zidouh F.
32 12 03 65 Terp R.
32 12 03 72 Hansen K.B.
32 12 03 83 Zebra Byg A/S
32 12 03 91 Al-Musaed A.Z.
32 12 04 15 Rosenbæk L.L.
32 12 04 20 Tønning M.
32 12 04 61 Nielsen T.D.
32 12 04 75 Schleimann N.
32 12 04 76 Fischer A.
32 12 04 81 Jensen M.K.
32 12 05 14 Schacht R.
32 12 05 61 Schmidt M.
32 12 05 74 Kompetencekanalen Aps
32 12 05 87 Jacobsen J.C.
32 12 05 95 Thomsen K.
32 12 06 48 Mølkjær M.
32 12 06 52 Madsen K.
32 12 06 57 Nielsen C.H.
32 12 06 62 Tømrerfirmaet Ole Brandt Aps
32 12 06 73 Kjeldsen F.K.
32 12 06 77 Usman F.
32 12 06 85 Wagner S.
32 12 06 96 Grøn L.
32 12 07 09 Pedersen J.S.
32 12 07 37 Kristensen M.
32 12 07 48 Lundby S.W.
32 12 07 66 Andersen T.
32 12 07 78 Rehder M.
32 12 08 01 Schmidt J.G.
32 12 08 03 Christensen K.
32 12 08 35 Ogstrup J.
32 12 08 51 Larsen J.D.
32 12 08 87 Primdahl S.
32 12 09 33 Mikkelsen D.
32 12 09 56 Pii A.
32 12 09 62 Hadberg M.
32 12 09 88 Danielsen K.H.
32 12 10 01 Therkildsen R.
32 12 10 19 Hansen M.
32 12 10 32 Steffensen M.
32 12 10 56 Darvez B.
32 12 10 63 Kofod-Olsen E.
32 12 10 99 Iversen P.
32 12 11 05 Helledi T.N.
32 12 11 24 Østergaard K.
32 12 11 47 Von Seelen L.
32 12 11 60 Hovgaard M.K.
32 12 11 69 Linder-Madsen A.
32 12 11 92 Jensen J.K.
32 12 11 93 Nielsen P.H.
32 12 11 94 Christiansen D.
32 12 11 99 Thomsen F.
32 12 12 15 Jensen P.J.
32 12 12 35 Sejersen D.
32 12 12 44 Jensen M.L.
32 12 12 50 Boje-Nielsen T.
32 12 12 53 Jørgensen M.
32 12 12 60 Lehrmann R.F.
32 12 12 70 Herholdt-Lomholdt C.
32 12 13 40 Jensen L.S.
32 12 13 49 Davidsen S.H.
32 12 13 64 Kristensen L.D.
32 12 13 67 Hesselbæk L.
32 12 13 70 Den Sociale Retshjælp
32 12 13 72 Jespersen C.
32 12 13 79 Sabra A.
32 12 14 02 Kaplan N.
32 12 14 10 Sørensen M.V.
32 12 14 23 Kratmann J.
32 12 14 36 Sivertsen P.
32 12 14 40 Nielsen L.
32 12 14 56 Tobler A.J.
32 12 14 70 Jørgensen L.P.
32 12 14 74 Raaby V.
32 12 14 77 Schepeler T.
32 12 14 84 Jensen T.F.
32 12 14 91 Hansen H.K.
32 12 14 98 Mortensen L.S.
32 12 15 27 Hjort L.
32 12 15 30 Cheng S.
32 12 15 41 Larsen J.
32 12 15 70 Filipsen R.
32 12 15 74 Sørensen A.B.
32 12 15 77 Rasmussen H.D.
32 12 15 93 Ditlefsen B.
32 12 16 24 Kristiansen S.
32 12 16 34 Højbak S.
32 12 16 42 Østergaard T.
32 12 16 45 Sørensen K.S.
32 12 16 47 Noura M.
32 12 16 48 Lymann E.
32 12 16 71 Olesen M.
32 12 16 79 Pedersen M.B.
32 12 16 88 Lanng L.M.
32 12 16 92 Godtfredsen M.
32 12 17 04 Mortensen W.
32 12 17 20 Nae G.R.
32 12 17 33 Smith C.
32 12 17 37 Vejlstrup C.
32 12 17 62 Kristensen S.
32 12 17 64 Lauridsen K.
32 12 17 67 Nejmann S.
32 12 17 68 Henriksen M.B.
32 12 17 80 Friis M.S.
32 12 17 81 Skonning C.
32 12 17 84 Pedersen M.K.
32 12 17 87 Thorup R.
32 12 18 12 Fit4fight. Dk
32 12 18 14 Ohlenbusch M.E.
32 12 18 21 Christensen M.H.
32 12 18 32 Tamer G.
32 12 18 38 Lausdahl H.F.
32 12 18 40 Eiubova N.
32 12 18 47 Beikes T.
32 12 18 76 Sørensen F.W.
32 12 18 77 Thi Nguyen T.M.
32 12 18 84 Lund H.
32 12 19 05 Grotkjær O.
32 12 19 23 Karlsson C.
32 12 19 46 Lund K.
32 12 19 55 Nielsen B.M.
32 12 19 61 Hansen I.K.
32 12 19 78 Petersen M.K.
32 12 19 86 Lain S.E.
32 12 19 87 Rasmussen S.
32 12 19 94 Laursen U.
32 12 20 25 Mourier-Petersen A.
32 12 20 28 Pedersen M.N.
32 12 20 62 Cimen A.
32 12 20 85 Lauritsen R.
32 12 21 33 Nielsen S.J.
32 12 21 38 Stephensen M.E.W.
32 12 21 86 Baarsch K.O.
32 12 22 06 Sørensen T.
32 12 22 10 Carlsen T.
32 12 22 35 Said Saleh A.
32 12 22 55 Master Cleaning Service
32 12 22 56 Hansen P.
32 12 22 64 Pedersen A.M.
32 12 22 68 Morre B.
32 12 23 36 Sørensen K.
32 12 23 49 Ngo T.C.
32 12 23 54 Hamoui M.
32 12 23 60 Jonassen M.
32 12 23 66 Jansen A.A.
32 12 23 68 Konishi L.
32 12 23 75 Wehding J.
32 12 23 83 Bach C.
32 12 23 92 Yde K.
32 12 23 93 Pedersen L.W.
32 12 24 24 Johansen C.
32 12 24 27 Heskjær G.
32 12 24 49 Møller E.
32 12 24 54 Haahr A.
32 12 24 68 Böttger H.
32 12 24 92 Hansen A.W.
32 12 25 20 Duelund M.
32 12 25 45 Sørensen J.
32 12 25 50 Kekec B.
32 12 25 61 Haaning N.
32 12 25 67 Linnet N.
32 12 25 88 Poulsen H.W.
32 12 25 93 Heckmann L.L.
32 12 26 03 Molbech S.
32 12 26 24 Pedersen F.L.
32 12 26 32 Povlsgaard K.S.
32 12 26 45 Christensen M.
32 12 26 67 Mikkelsen T.
32 12 26 72 Alwan S.
32 12 26 74 Fleischer M.O.
32 12 26 77 Dubgård M.
32 12 26 94 Simion M.
32 12 27 35 Lang H.
32 12 27 43 Arrieta C.
32 12 27 45 Andersen I.
32 12 27 59 Sound - Tek Anders Engmark
32 12 27 98 Orellana C.
32 12 28 09 Fries A.W.
32 12 28 31 Dirckinck-Holmfeld M.
32 12 28 32 Nguyen T.X.K.
32 12 28 43 Pedersen T.R.
32 12 28 45 Rosenlund A.
32 12 28 54 Hjelm T.
32 12 29 18 Andersen K.S.
32 12 29 24 Madsen R.
32 12 29 36 Boiesen D.
32 12 29 38 Von Weltzel-Mudersbach N.S.
32 12 29 55 Özkan H.
32 12 29 70 Torp N.P.
32 12 29 77 Anders, Noliah & Jonathan Noole Busch
32 12 29 85 Olsen A.K.
32 12 30 01 Christensen L.
32 12 30 06 Jørgensen K.S.
32 12 30 68 Holmark P.
32 12 30 86 Rasmussen T.E.
32 12 30 89 Dogan O.
32 12 30 98 Gundsø L.
32 12 31 03 Schlütter-Hvelplund A.
32 12 31 07 Gissel B.
32 12 31 13 Am Sales & Marketing Aps
32 12 31 27 Ritsvig M.S.
32 12 31 57 Møller Pedersen L.T.
32 12 31 64 Bjerring T.
32 12 31 83 Aasen A.
32 12 31 92 Nielsen M.
32 12 31 93 Thomsen J.B.
32 12 32 91 Pedersen T.
32 12 33 20 Johansen N.B.
32 12 33 25 Pandey S.B.
32 12 33 80 Jepsen M.
32 12 34 10 Gregersen M.H.
32 12 34 11 Jensen H.K.
32 12 34 26 Slot G.
32 12 34 33 Rasmussen K.F.
32 12 34 53 Prguda M.
32 12 34 59 Pedersen H.T.
32 12 34 71 Hesthaven M.
32 12 34 78 Andersen C.
32 12 34 80 Damgaard J.
32 12 34 88 Sohn K.
32 12 35 03 Alzaiady M.
32 12 35 14 Møller M.H.
32 12 35 47 Knudsen F.
32 12 35 57 Frederiksen S.S.
32 12 35 62 Nevado T.M.
32 12 35 67 Nguyen R.
32 12 35 71 Nielsen U.K.
32 12 35 76 Jensen T.
32 12 35 79 Holdt J.K.
32 12 35 80 Johnsen J.
32 12 35 94 Nielsen T.R.
32 12 35 95 Velupillai S.
32 12 36 11 Syntese
32 12 36 20 Østergaard M.
32 12 36 31 Schaumburg M.
32 12 36 34 Kiær L.T.
32 12 36 56 Andersen M.
32 12 36 70 Jensen H.
32 12 36 74 Jensen C.
32 12 37 02 Bruun-Kristensen L.
32 12 37 46 Rasmussen D.O.
32 12 37 50 Holmegaard S.
32 12 38 06 Quade P.
32 12 38 09 Pedersen S.S.
32 12 38 10 Primdal-Bengtson B.
32 12 38 32 Casse C.A.
32 12 38 55 Elhamparam R.
32 12 38 77 Bokada R.
32 12 38 85 Friis S.
32 12 38 95 Henriksen D.
32 12 39 39 Mikkelsen L.C.L.
32 12 39 66 Poulsen J.
32 12 40 09 Nergaard H.
32 12 40 23 Steinmetz A.
32 12 40 65 Mellin B.
32 12 40 67 Nielsen T.
32 12 40 84 Hornstrup L.
32 12 40 91 Ankjær L.
32 12 40 94 Henriksen K.
32 12 41 04 Egelund N.
32 12 41 22 Pløser M.N.
32 12 41 47 Yderstræde C.A.B.
32 12 41 60 Nordstrøm A.B.
32 12 41 77 Chaaban Z.
32 12 41 79 Kildedal J.
32 12 42 31 Petersen L.C.M.
32 12 42 33 Børgesen E.
32 12 42 41 Jensen M.
32 12 42 57 Dikuzoleleko V.
32 12 42 62 Jensen K.E.
32 12 43 16 Schrøder I.
32 12 43 31 Bøge A.R.
32 12 43 32 Møller Nielsen T.
32 12 43 40 Jeppesen H.K.R.
32 12 43 50 Porse K.C.
32 12 43 73 Krahn A.B.
32 12 43 80 Finnerup M.
32 12 43 92 Balikci A.
32 12 43 93 Hansen S.A.
32 12 44 30 Alstrup S.
32 12 44 32 Mahmod A.
32 12 44 41 Mukhtar A.M.
32 12 44 85 Kristensen A.K.
32 12 45 39 Bogge J.
32 12 45 41 Kettner K.
32 12 45 55 Møller S.
32 12 45 57 Tran T.T.T.
32 12 45 82 Havelund R.
32 12 45 92 Dixon N.
32 12 45 95 Sortkær B.
32 12 45 96 Yonan N.
32 12 46 04 Sørensen B.
32 12 46 06 Rasmussen A.T.
32 12 46 15 Jensen L.K.
32 12 46 37 Riddersholm L.
32 12 46 57 Nikolova K.
32 12 46 93 Møller Pedersen N.
32 12 47 05 Kruse M.
32 12 47 11 Morell F.
32 12 47 34 Pirouz F.D.
32 12 47 36 Henckmann L.L.
32 12 47 38 Koch B.E.V.
32 12 47 76 Klærke S.
32 12 47 81 Sørensen M.
32 12 47 85 Andersen M.
32 12 48 00 Mir A.
32 12 48 20 Hansen A.V.
32 12 48 29 Kristensen L.S.
32 12 48 72 Ditlev F.B.
32 12 48 83 Nielsen C.T.
32 12 48 89 Brosø J.
32 12 49 02 Hansen T.A.
32 12 49 47 Søndergaard J.
32 12 49 75 Kaya M.
32 12 49 84 Kilvit S.
32 12 49 99 Tilsted M.
32 12 50 09 Thomsen L.P.
32 12 50 14 Falster N.
32 12 50 16 Alstrup C.
32 12 50 25 Hübschmann L.
32 12 50 50 Fiduz Design Aps
32 12 50 65 Forlaget Arbejderen
32 12 50 69 Morreale S.S.
32 12 50 83 Brøndum M.
32 12 50 84 Jensen R.
32 12 50 92 Hvass H.
32 12 50 99 Frandsen R.R.
32 12 51 25 Christensen P.Å.
32 12 51 36 Nielsen K.T.
32 12 51 44 Trillingsgaard J.
32 12 51 55 Kløve M.
32 12 51 87 Saleh B.
32 12 52 15 Jeppesen M.B.
32 12 52 24 Budathoki U.
32 12 52 60 Pathmanathan P.
32 12 52 63 Toft L.
32 12 53 19 Tran C.
32 12 53 23 Loehr-Petersen J.
32 12 53 50 Timmermann C.
32 12 53 77 Viitanen S.
32 12 53 79 Brøndum C.
32 12 53 95 Rasmussen R.
32 12 54 00 Petersen M.
32 12 54 03 Madsen C.
32 12 54 35 Vildbrad L.D.
32 12 54 46 Ali Hassan F.A.
32 12 54 50 Karstensen R.S.
32 12 54 53 Andersen D.D.
32 12 54 77 Nielsen L.K.
32 12 54 95 Ottosen C.
32 12 55 18 Kristensen J.
32 12 55 48 Nielsen S.S.
32 12 56 06 Pedersen E.
32 12 56 09 Thillemann D.R.
32 12 56 18 Hansen A.M.
32 12 56 58 Andersen H.S.
32 12 56 70 Svenningsen R.
32 12 56 91 Klausen J.O.
32 12 57 08 Sørensen G.
32 12 57 17 Bredahl J.
32 12 57 27 Harboe M.
32 12 57 38 Skaarenborg A.D.
32 12 57 54 Skjelmose M.
32 12 57 93 Frandsen E.B.
32 12 58 10 Nielsen S.R.
32 12 58 67 Berg S.
32 12 58 75 Jensen A.B.
32 12 58 76 Jensen C.K.
32 12 58 93 Petersen N.D.
32 12 59 27 Erikstrup A.
32 12 59 63 Jensen K.
32 12 59 68 Jensen A.G.
32 12 60 23 Chajkowski Z.
32 12 60 25 Bersand C.K.
32 12 60 58 Thomsen J.H.
32 12 61 00 Pagter S.
32 12 61 01 Knudsen J.S.
32 12 61 47 Gormsen L.G.
32 12 61 54 Thi Nguyen T.
32 12 61 57 Pedersen J.K.
32 12 61 60 Thomsen J.T.
32 12 61 65 Nguyen T.T.T.
32 12 61 69 Watanarojn P.
32 12 61 70 Hansen M.W.
32 12 61 71 Paavig J.
32 12 61 73 Nielsen H.
32 12 62 18 Benditsen T.
32 12 62 49 Krag A.
32 12 62 85 Yding L.
32 12 63 41 Skaarup K.
32 12 63 46 Yde P.
32 12 63 73 Spangsberg S.
32 12 63 87 Skammelsen M.C.
32 12 64 00 Plehn S.
32 12 64 20 Mejdal M.K.
32 12 64 47 Gydesen J.B.
32 12 64 51 Mortensen J.B.
32 12 64 78 Gram S.
32 12 65 75 Mørkit B.
32 12 66 15 Sørensen M.B.T.
32 12 66 41 Høiris L.
32 12 66 72 Nielsen P.
32 12 66 97 Sigh K.
32 12 67 22 Haldborg P.
32 12 67 57 Kragekjær D.
32 12 67 54 Sørig L.
32 12 67 88 Dejenfelt R.
32 12 68 14 Rasmussen P.
32 12 68 15 Rønholt A.L.
32 12 68 28 Benediktsson A.J.
32 12 68 38 Christensen J.E.
32 12 68 59 Vang V.
32 12 68 80 Hallager T.
32 12 69 38 Dejenfelt R.
32 12 69 39 Petersen H.
32 12 69 40 Forman A.
32 12 69 48 Juncker K.R.
32 12 69 53 Liokouras A.G.
32 12 70 01 Bisgaard C.M.
32 12 70 05 Trân T.L.
32 12 70 21 Wyrtz E.
32 12 70 29 Mehlsen S.
32 12 70 34 Trans S.G.
32 12 70 48 Laursen M.D.
32 12 70 56 Nguyen D.T.
32 12 70 58 Birkholm J.
32 12 70 83 Olesen M.H.
32 12 70 89 Hansen T.M.
32 12 70 91 Bross D.
32 12 71 22 Lunemann C.
32 12 71 50 Kristensen K.V.
32 12 71 63 Foged J.
32 12 71 67 Schultz P.A.
32 12 71 70 Al-Zaidi K.M.
32 12 71 91 Ham C.J.A.
32 12 72 07 Tjerrild M.
32 12 72 17 Lauridsen R.B.
32 12 72 22 Tvedebrink T.
32 12 72 54 Nedergård T.
32 12 72 69 Kirketofte M.
32 12 72 97 Sørensen E.P.
32 12 73 01 Sørensen C.
32 12 73 05 Linde J.P.
32 12 73 10 Steffensen R.K.
32 12 73 32 Sodagam L.
32 12 73 40 Mikkelsen T.F.
32 12 73 49 Friang-Tannebæk A.
32 12 73 75 Kurdisk Kvinde Forening I Aarhus
32 12 73 76 Madsen A.C.S.
32 12 74 01 Nielsen M.K.
32 12 74 02 Andersen L.L.N.
32 12 74 07 Alang A.
32 12 74 14 Sørensen S.G.
32 12 74 44 Rasmussen M.F.
32 12 74 53 Hansen M.A.
32 12 74 83 Toy A.
32 12 75 13 Rothmann J.
32 12 75 36 Nguyen N.V.
32 12 75 39 Strunge J.
32 12 75 48 Rustrup S.
32 12 75 51 Bayroumi H.R.
32 12 76 05 Jensen S.F.
32 12 76 07 Fauerby D.
32 12 76 18 Bech C.
32 12 76 20 Madsen S.H.
32 12 76 28 Thomsen O.
32 12 76 29 Zink K.
32 12 76 58 Madsen P.H.
32 12 76 74 Poulsen L.S.
32 12 76 81 Marcussen E.
32 12 77 05 Larsen T.
32 12 77 19 Christensen V.S.
32 12 77 35 Højt A.
32 12 77 46 Mogensen M.
32 12 77 50 Mortensen M.Å.
32 12 78 07 Hansen M.
32 12 78 09 Tvilling M.
32 12 78 16 Al-Atwani F.
32 12 78 32 Holdgaard F.
32 12 78 50 Andersen T.A.
32 12 78 53 Vognsen H.H.C.
32 12 78 61 Luxhøi F.
32 12 78 62 Sletten J.
32 12 78 63 Haase M.
32 12 78 95 Mohamed A.
32 12 79 17 Nørholm L.H.
32 12 79 57 Jensen M.N.
32 12 79 60 Jydsk Isolering Aps
32 12 79 74 Hansen T.
32 12 80 34 Hansted J.G.
32 12 80 41 Lindvig D.
32 12 80 57 Nielsen R.E.
32 12 80 59 Jensen J.B.
32 12 80 64 Bentsen S.
32 12 80 82 Christensen B.B.
32 12 81 09 Veri Centerforening - Det Lune Brød
32 12 81 28 Lauridsen L.F.
32 12 81 52 Rasmussen J.I.
32 12 81 61 Aarae M.
32 12 81 71 El-Hafi M.
32 12 82 03 Jensen K.
32 12 82 07 Boye S.
32 12 82 20 Juhl T.B.
32 12 82 37 Christiansen A.
32 12 82 47 Andersen K.
32 12 82 50 Benditsen K.R.
32 12 82 81 Sayam W.
32 12 82 89 Thordal K.
32 12 83 05 Grann J.S.
32 12 83 24 Bassir A.
32 12 83 28 Zamini Z.
32 12 83 38 Madsen L.M.S.
32 12 83 39 Sørensen B.
32 12 83 43 Sørensen U.R.
32 12 83 46 Svendsen P.
32 12 83 72 Krogsøe K.
32 12 83 75 Toft S.
32 12 83 76 Salling M.
32 12 83 90 Guilford R.
32 12 84 03 Østergaard H.L.
32 12 84 10 Kristensen A.
32 12 84 15 Østergaard C.
32 12 84 19 Jensen L.
32 12 84 29 Erbs N.
32 12 84 37 Jensen M.E.
32 12 84 72 Nørgaard A.
32 12 84 80 Nansen J.
32 12 85 12 Hermansen H.
32 12 85 20 Thomsen F.
32 12 85 30 Gleesborg D.
32 12 85 42 Klean A/S
32 12 85 57 Bruun H.
32 12 85 72 Bilberg L.
32 12 85 83 Hovgaard J.
32 12 86 39 Brix A.V.Å.
32 12 86 42 Andersen H.R.
32 12 86 46 Guldberg A.
32 12 86 49 Richardt S.
32 12 86 52 Christiansen F.E.
32 12 86 76 Milani S.
32 12 87 08 Faurhøj B.
32 12 87 09 Nielsen L.V.N.
32 12 87 21 Poulsen S.M.
32 12 87 56 Carstensen T.B.
32 12 87 62 Katrine Hilmar Pre Christensen
32 12 87 85 Pedersen M.H.
32 12 88 09 Lottrup K.
32 12 88 13 Alnø S.
32 12 88 54 Jørgensen C.B.
32 12 88 76 Ahlmann M.
32 12 89 02 Hjelmeborn E.
32 12 89 23 Hellmund D.L.
32 12 89 48 Madsen J.B.
32 12 89 57 Johansen M.
32 12 89 75 Pedersen M.M.
32 12 89 78 Iversen K.
32 12 90 05 Lindberg B.
32 12 90 25 Gillett S.
32 12 90 37 Fogh T.
32 12 90 51 Eriksen C.
32 12 90 53 Stubkjær J.V.
32 12 90 54 Larsen S.
32 12 90 57 Hundebøl N.R.
32 12 91 05 Kyed A.
32 12 91 16 Wilhardt P.
32 12 91 20 Sandland C.
32 12 91 22 Sørensen T.
32 12 91 24 Steenholdt S.
32 12 91 53 Sørensen L.R.
32 12 91 55 Loudet F.
32 12 91 69 Larsen K.
32 12 92 16 Mohamed A.
32 12 92 19 Dabelsteen J.B.
32 12 92 32 Færch C.
32 12 92 47 Seiding K.
32 12 92 60 Rafn C.H.K.
32 12 92 62 Outzen J.
32 12 92 82 Hansen K.V.
32 12 93 08 Holm J.
32 12 93 30 Den Sociale Retshjælp
32 12 93 52 Kristensen A.
32 12 93 58 Faizzad S.A.
32 12 93 60 Jefsen E.
32 12 93 68 Stensgaard M.
32 12 93 77 Nielsen H.D.
32 12 93 82 Christensen H.
32 12 93 86 Hove S.
32 12 94 09 Andersen C.B.
32 12 94 11 Sølbeck C.
32 12 94 18 Mortensen K.
32 12 94 43 Jensen B.
32 12 94 77 Van Sabben P.
32 12 94 87 Rasmussen A.
32 12 95 06 Jakobsen S.
32 12 95 17 Bjerre-Overgaard C.
32 12 95 35 Larsen M.
32 12 95 36 Sørensen J.
32 12 95 57 Haugen S.
32 12 95 67 Lyngsdal R.
32 12 96 09 Morgenstjerne J.
32 12 96 14 Sørensen G.V.Å.
32 12 96 65 Andersen K.H.
32 12 96 78 Jensen M.V.
32 12 97 05 Nielsen P.
32 12 97 31 Andersen C.K.
32 12 97 39 Tønnersen T.B.
32 12 97 57 Høy-Pedersen W.

32 12 97 61

32 12 97 61 Friis H.H.
32 12 98 33 Hansen F.O.
32 12 98 48 Arpac E.
32 12 98 64 Andersen S.G.
32 12 98 77 Kristoffersen A.
32 12 99 16 Taustrup M.J.
32 12 99 18 Holm P.N.
32 12 99 34 Ulsøe A.
32 12 99 35 Sinding T.
32 12 99 40 Jensen T.
32 12 99 60 Dannesboe A.
32 12 99 68 Haugaard M.
32 12 99 82 Madsen E.K.
32 13 00 10 Berg S.
32 13 00 18 Jm Data, Ikast Aps
32 13 00 34 Christensen L.E.
32 13 00 40 Thygesen C.
32 13 00 44 Jama A.F.
32 13 00 82 Janum S.
32 13 00 96 Sørensen B.
32 13 01 00 Jensen P.A.
32 13 01 14 Pilgaard L.
32 13 01 22 Letaief H.
32 13 01 31 Wiborg K.
32 13 01 46 Bek-Thomsen J.
32 13 02 40 Laursen L.G.
32 13 02 46 Mielczarek A.M.
32 13 02 93 Becker R.
32 13 03 02 Zam Zam M.A.
32 13 03 35 Simonsen J.
32 13 03 37 Jensen M.
32 13 03 55 Nysom A.
32 13 03 77 Simsek S.
32 13 04 23 Andersen R.
32 13 04 32 Pedersen T.
32 13 04 35 Frantsen M.
32 13 04 43 Jensen B.F.
32 13 04 76 Britz L.
32 13 04 88 Ara F.
32 13 04 92 Grønlund P.
32 13 04 97 Astrup M.M.K.
32 13 05 16 Justsen J.
32 13 05 78 Tomas C.
32 13 05 84 Vendelbjerg C.B.
32 13 05 92 Frisch K.
32 13 06 08 Tabala H.
32 13 06 17 Brantlov L.
32 13 06 32 Jones C.F.
32 13 06 42 Olesen L.
32 13 06 46 Andersen M.R.
32 13 06 64 Tvind O.
32 13 07 18 El-Dirawi H.
32 13 07 22 Lauridsen C.
32 13 07 39 Sørensen C.A.
32 13 07 44 Christiansen P.D.
32 13 07 52 Bøtker K.
32 13 07 61 Tønning A.
32 13 07 84 Nelson I.
32 13 07 93 Nielsen T.V.
32 13 08 03 Kock Y.L.
32 13 08 62 Nielsen H.
32 13 08 66 Rytter P.
32 13 08 85 Skadberg J.E.
32 13 08 99 Hansen H.
32 13 09 60 Boeg J.
32 13 09 85 Rasmussen S.L.
32 13 09 87 Borg M.
32 13 10 15 Van T.T.
32 13 10 49 Tjærby U.
32 13 10 54 Royal Smoke ApS
32 13 10 64 Jørgensen J.I.
32 13 10 83 Sørensen C.
32 13 10 87 Sørensen N.K.
32 13 11 03 Erhardsen M.
32 13 11 18 Nielsen S.
32 13 11 34 Gunnersen S.
32 13 11 35 Sørensen M.S.
32 13 11 86 Mjortshøj M.K.
32 13 11 87 Thomsen F.
32 13 11 98 Øe K.T.
32 13 12 05 Grønborg P.
32 13 12 38 Kjær M.A.
32 13 12 59 Nielsen T.
32 13 12 77 Drivsholm J.
32 13 12 79 Klemensen S.
32 13 12 87 Nielsen T.
32 13 12 91 Vesterbæk T.H.
32 13 12 94 Krogh K.
32 13 13 07 Mooney P.
32 13 13 23 Sørensen R.
32 13 13 24 Thrane J.
32 13 13 45 Ansbjørn N.
32 13 13 48 Kaddoura M.F.
32 13 13 49 Basel M.
32 13 14 09 Nielsen L.J.
32 13 14 10 Youkhana D.
32 13 14 14 Aagaard M.
32 13 14 17 Washuus H.
32 13 14 33 Hamdan W.
32 13 14 38 Jenseh H.S.
32 13 14 40 Pedersen K.V.
32 13 14 42 Jensen S.
32 13 14 53 Abdullahi F.
32 13 14 90 Andersen L.N.
32 13 15 12 Bahr E.
32 13 15 25 Kristensen J.P.
32 13 15 32 Krogh H.R.
32 13 15 34 Danaa S.M.
32 13 15 35 Harb M.
32 13 15 79 Sbai L.
32 13 15 88 Præstgaard K.
32 13 16 12 Schmidt J.G.
32 13 16 23 Kappendrup K.H.
32 13 16 38 Christensen P.
32 13 16 60 Lund M.
32 13 16 64 Damkjer M.O.
32 13 16 74 Ringgaard A.
32 13 16 85 Hansen P.
32 13 17 05 Sigvardt K.
32 13 17 30 Lorenzen J.
32 13 17 70 Bastholm S.K.
32 13 17 72 Vimther C.
32 13 17 96 Jørgensen K.H.
32 13 18 02 Sørensen R.
32 13 18 72 Pedersen M.K.
32 13 18 89 Hansen J.
32 13 19 07 Muhamad M.
32 13 19 13 Bødker P.
32 13 19 15 Solidsystems
32 13 19 35 Pedersen A.
32 13 19 49 Thidemann S.
32 13 19 56 El Haj S.
32 13 19 77 Pedersen A.L.
32 13 19 80 Olesen L.P.
32 13 19 85 Pedersen K.H.
32 13 20 56 Toft S.
32 13 20 57 Madsen D.
32 13 20 62 Rasmussen D.
32 13 20 71 Beck S.N.
32 13 20 74 Nabhani S.
32 13 20 85 Erlksen M.D.
32 13 20 95 Iversen P.D.
32 13 20 97 Markussen D.E.
32 13 21 36 Brink Nielsen R.
32 13 21 41 Lindhard J.
32 13 21 59 Ahmed S.
32 13 21 66 Öztürk A.
32 13 21 70 Hove B.
32 13 22 16 Nielsen T.O.
32 13 22 78 Madsen P.
32 13 22 86 Tran D.
32 13 23 02 Halager R.
32 13 23 24 Damkjær V.
32 13 23 32 Knudsen L.
32 13 23 37 Bjerglund K.
32 13 23 68 Dion A.
32 13 23 71 Thaisen K.B.
32 13 23 82 Christensen A.H.
32 13 23 83 Olesen L.M.
32 13 23 86 Hilligsøe J.
32 13 24 07 Karaman H.
32 13 24 14 Justesen D.
32 13 24 61 Møller Nielsen T.
32 13 24 72 Axelsen L.
32 13 24 75 Godiksen M.
32 13 24 80 Poulsen M.B.
32 13 25 13 Pedersen M.M.
32 13 26 04 Tornhøj A.C.
32 13 26 14 Mollerup J.L.
32 13 26 58 Dalsgaard S.
32 13 26 74 Holme C.
32 13 26 79 Birk T.
32 13 26 85 Sørensen P.
32 13 26 96 Nøbbe K.
32 13 26 98 Ahrensbach J.
32 13 27 00 Lauridsen J.
32 13 27 03 Birk J.
32 13 27 34 Viladsen B.
32 13 27 45 Irgens-Møller T.
32 13 27 80 Bonde H.
32 13 27 84 Najdi M.
32 13 27 89 Garbow M.
32 13 27 94 Stensgård J.
32 13 27 99 Øvliesen M.
32 13 28 05 Nielsen C.S.
32 13 28 09 Koldste G.T.
32 13 28 19 Hulgaard R.
32 13 28 31 Kristensen M.
32 13 28 52 Roberts X.
32 13 28 71 Hansen K.K.
32 13 28 80 Ibenfeldt F.P.
32 13 29 01 Birch D.
32 13 29 25 Hansen J.D.
32 13 29 76 Jæger R.
32 13 29 94 Hededal T.P.
32 13 30 09 Andersen M.H.
32 13 30 17 Nasser M.
32 13 30 21 Kristensen J.
32 13 30 67 Dahl D.J.
32 13 30 84 Skytte J.A.
32 13 31 51 Nikolajsen S.F.
32 13 31 71 Pedersen F.F.
32 13 31 83 Aden M.
32 13 31 99 Køhn E.
32 13 32 16 Gaarsdal K.
32 13 33 02 Dalsgaard S.D.
32 13 33 15 Laut K.G.
32 13 33 17 Cao L.
32 13 33 29 Hartmann C.
32 13 33 56 Hansen J.T.
32 13 33 57 Marcussen P.
32 13 33 63 Ahmed M.S.
32 13 34 19 Foldbjerg R.
32 13 34 38 Wacherhausen L.
32 13 34 41 Sørensen G.N.C.
32 13 34 49 Rasmussen I.
32 13 34 65 Nguyen D.T.
32 13 34 67 Basinas I.
32 13 35 34 Pedersen K.H.
32 13 35 49 Posselt L.
32 13 35 55 Hansen B.
32 13 35 70 Hove S.B.
32 13 35 73 Jensen T.L.
32 13 35 80 Jørgensen B.
32 13 35 92 Ansel R.T.
32 13 35 94 Møballe A.
32 13 36 00 Friis M.
32 13 36 02 Jensen A.E.
32 13 36 04 Sergev A.
32 13 36 43 Kekec T.
32 13 36 70 Roy A.
32 13 36 95 Murad A.K.
32 13 36 96 Frederiksen J.
32 13 37 19 Jensen K.R.
32 13 37 26 Hansen M.M.
32 13 37 31 Jørgensen A.
32 13 37 46 Derbas M.
32 13 37 55 Olsen P.
32 13 37 71 Pedersen R.
32 13 37 89 Buus C.
32 13 37 91 Skou B.R.
32 13 38 01 Ejler E.
32 13 38 22 Spence M.
32 13 38 24 Andersen J.
32 13 38 26 Jørgensen J.
32 13 38 65 Mandsfeldt T.H.
32 13 38 81 Fredberg T.
32 13 38 82 Egekvist M.K.
32 13 38 84 Jensen M.G.
32 13 38 86 Engelhardt A.
32 13 39 11 Nørgaard E.P.
32 13 39 54 Lisbjerg M.
32 13 40 02 Jensen G.M.
32 13 40 08 Jeppesen N.
32 13 40 54 Chapelle C.B.
32 13 40 73 Berg N.P.
32 13 40 93 Jensen A.B.
32 13 41 10 Bertelsen C.
32 13 41 16 Gerstrøm F.
32 13 41 28 Andersen C.H.
32 13 41 46 Youssef Y.
32 13 41 83 Frederiksen S.S.
32 13 41 91 Kristensen R.V.
32 13 41 92 Hartmann J.
32 13 42 44 Kallehauge P.L.
32 13 42 77 Hansen T.
32 13 42 96 Eilert J.
32 13 43 06 Salih G.
32 13 43 07 Lyngsdal P.
32 13 43 12 Jensen E.K.B.
32 13 43 37 Jakobsen F.
32 13 43 50 Hejlmann H.
32 13 43 58 Vaziri Tehrani A.
32 13 43 82 Sharpe O.B.
32 13 43 84 Mildkelsen T.
32 13 43 89 Toftdahl-Olesen M.H.
32 13 44 04 Krak M.
32 13 44 22 Rasmussen T.
32 13 44 32 Krarup A.
32 13 44 35 Søbjerg L.S.
32 13 44 60 Søndergård E.U.
32 13 44 89 Abubaker W.
32 13 44 90 Nørgaard H.B.
32 13 45 17 Baklev I.
32 13 45 19 Lindegaard Hansen R.
32 13 45 29 Feile S.M.
32 13 45 34 Mathisen E.L.
32 13 45 76 Mortensen R.
32 13 45 78 Dahl N.H.
32 13 45 94 Vad-Nielsen J.
32 13 46 00 Damsgr'k.
32 13 46 11 Andersen M.H.
32 13 46 21 Andersen S.S.
32 13 46 24 Hegnsvad C.M.
32 13 46 28 Aarslerff K.
32 13 46 36 Birkebæk M.B.
32 13 46 43 Ahmad K.B.
32 13 46 50 Nielsen A.
32 13 46 65 Nielsen J.
32 13 46 70 Qvist J.
32 13 46 75 Urbonas J.
32 13 46 76 Jensen M.
32 13 46 77 Brunner-Højgaard L.
32 13 47 12 Storm B.B.
32 13 47 31 Andersen M.
32 13 47 63 Weltnitz R.B.
32 13 47 71 Trærup B.
32 13 47 94 Hougaard A.G.
32 13 48 11 Dyrholm L.
32 13 48 15 Møllebjerg N.
32 13 48 41 Nguyen B.V.
32 13 48 46 Rasmussen H.
32 13 48 50 Shahri A.
32 13 48 77 Pedersen S.B.
32 13 48 82 Lausch K.R.
32 13 49 47 Olesen L.
32 13 49 55 Kejlberg A.N.
32 13 49 59 Buthke M.
32 13 49 62 Søndergaard N.
32 13 49 63 Nielsen P.
32 13 49 69 Bisgaard K.
32 13 49 80 Vestergaard R.
32 13 49 81 Turi C.
32 13 49 86 Nowzadeh T.
32 13 49 96 Dioniz Musawa W.
32 13 50 71 Zahllia S.
32 13 50 90 Holm T.
32 13 50 92 Jørgensen O.
32 13 51 07 Falk K.
32 13 51 18 Langeland S.
32 13 51 26 Konovalov A.
32 13 51 40 Seebach J.A.
32 13 51 57 Larsen M.D.
32 13 51 58 Kalayci A.
32 13 51 67 Beer T.
32 13 51 91 Levisen S.
32 13 51 97 Kristensen L.
32 13 52 05 Alshoukl S.
32 13 52 32 Nguyen S.
32 13 52 45 Larsen M.B.
32 13 52 64 Karlberg L.
32 13 52 87 Zarei S.
32 13 52 95 Jensen R.M.
32 13 53 06 Ahmed M.I.
32 13 53 10 Pihlmann C.
32 13 53 61 Hansen D.H.
32 13 54 15 Bager L.
32 13 54 34 Elmstrøm R.
32 13 54 61 Andersen S.M.
32 13 54 81 Haupt N.K.
32 13 55 18 Chen J.
32 13 55 29 Lange A.
32 13 55 49 Nielsen J.K.
32 13 56 28 Kristensen S.
32 13 56 93 Yuri Arcurs Photography Aps
32 13 56 99 Alrobah S.
32 13 57 00 Frahm J.
32 13 57 11 Bichel L.
32 13 57 36 Poulsen M.
32 13 57 44 Yosof H.N.
32 13 57 45 Andersen M.B.
32 13 57 73 Din Låsesmed/Aabyhøj Låseservice
32 13 57 87 Jensen K.H.B.
32 13 57 90 Duus C.
32 13 58 01 Pedersen B.M.
32 13 58 23 Royer A.
32 13 58 27 Jensen C.
32 13 58 38 Sonnichsen A.
32 13 58 64 Valen N.
32 13 58 69 Larsen T.
32 13 59 66 Dahl M.
32 13 59 67 Stensgaard M.
32 13 60 12 Rasmussen J.R.
32 13 60 27 Rubin A.
32 13 60 59 Jensen J.E.
32 13 60 72 Pedersen S.
32 13 60 78 Søgaard O.
32 13 61 33 Jensen L.J.
32 13 61 89 Lund J.
32 13 62 03 Lenna P.S.
32 13 62 12 Primdal-Bengtson K.
32 13 62 36 Pingel V.
32 13 62 40 Trolle D.
32 13 62 43 Jensen S.B.
32 13 62 80 Slumstrup T.
32 13 63 15 Nielsen A.K.
32 13 63 28 Maagaard S.E.
32 13 63 52 Sandberg I.
32 13 63 58 Pedersen A.K.F.
32 13 63 81 Mohapatra D.
32 13 63 83 Lund Nielsen I.
32 13 64 00 Balsgaard K.
32 13 64 07 Tecer E.
32 13 64 15 Lindhardtsen L.A.K.
32 13 64 16 Hammelsvang L.
32 13 65 06 Alami I.
32 13 65 15 Dogan G.
32 13 65 22 Klemmensen H.
32 13 65 29 Straszek S.
32 13 65 54 Jørgensen J.D.
32 13 65 63 Larsen L.F.
32 13 66 38 Nubhani M.
32 13 66 45 Hamid A.M.
32 13 66 91 Aronsson A.
32 13 66 95 Mourritzen C.
32 13 67 48 Bakhouz O.
32 13 67 55 Ha T.T.
32 13 68 09 Foldbjerg S.B.
32 13 68 30 Fomsgaard L.
32 13 68 51 Hansen C.B.
32 13 68 64 Larsen M.F.
32 13 68 70 Christensen M.
32 13 69 08 Nielsen M.M.
32 13 69 82 Christiansen M.
32 13 70 05 Lang T.
32 13 70 17 Azizzadeh R.
32 13 70 21 Krogh H.
32 13 70 32 Moore M.
32 13 70 52 Hove S.B.
32 13 70 53 Frandsen C.S.
32 13 70 58 Gullev K.
32 13 71 15 Diekema H.
32 13 71 27 Nedergaard M.
32 13 71 76 Pedersen T.T.
32 13 72 02 Mekthede J.
32 13 72 23 Mikkelsen L.
32 13 72 26 Simonsen J.
32 13 72 32 Phl M.
32 13 72 37 Ali Y.
32 13 72 70 Berthelsen A.
32 13 72 84 Thesbjerg T.
32 13 72 86 Hansen P.
32 13 73 09 Høgsgaard M.
32 13 73 10 Simonsen A.L.
32 13 73 20 Mønster M.
32 13 73 35 Yassine I.
32 13 73 53 Pham T.M.
32 13 73 65 Faccini D.B.
32 13 73 70 Andersen I.V.H.
32 13 74 01 Strand T.
32 13 74 09 Von Fintel F.
32 13 74 14 Nordlander J.
32 13 74 32 Madsen L.R.K.
32 13 74 33 Kamper S.
32 13 74 38 Westmark M.
32 13 74 80 Sørensen A.M.
32 13 74 84 Jepsen C.S.
32 13 74 93 Jensen K.
32 13 75 31 Hoffmeister J.
32 13 75 43 Verdoner K.G.
32 13 75 63 Olsson A.
32 13 75 78 Andresen R.L.
32 13 75 85 A2 Atelier
32 13 75 86 Andersen M.
32 13 76 16 Gammelgaard B.
32 13 76 62 Bay-Smidt A.P.
32 13 76 73 Frederiksen H.
32 13 77 06 Pjedsted-Rasmussen A.
32 13 77 10 Thomsen R.
32 13 77 14 Jensen F.L.
32 13 77 15 Nguyen C.M.
32 13 77 26 Eskildsen L.S.
32 13 77 31 Rossel M.K.
32 13 77 50 Christensen L.J.
32 13 77 57 Vang J.
32 13 77 62 Holm A.B.
32 13 77 84 Jepsen M.E.
32 13 77 85 Thyme B.
32 13 77 90 Jensen D.A.
32 13 78 06 Skaade K.O.
32 13 78 24 Høyer J.
32 13 78 76 Hansen M.I.S.
32 13 78 83 Espersen M.
32 13 78 86 Christensen A.
32 13 78 93 Jensen H.B.
32 13 79 43 Baunmøller J.
32 13 79 74 Høeg M.S.
32 13 79 83 Jensen B.
32 13 79 89 Andersen S.F.
32 13 80 04 Krog N.
32 13 80 10 Gram C.
32 13 80 17 Sarto D.
32 13 80 18 Hayes K.
32 13 80 25 Laursen T.
32 13 80 38 Kraglund K.L.
32 13 80 59 Andersen M.L.
32 13 80 64 Bratland T.
32 13 80 89 Yildirim S.
32 13 81 04 Hornbek S.
32 13 81 36 Brincher J.
32 13 81 37 Rasmussen M.L.
32 13 81 46 Bækgaard A.
32 13 81 50 Lybek S.
32 13 81 59 Ali A.
32 13 81 66 El-Bacha M.
32 13 81 71 Magnussen T.
32 13 82 05 Toy M.
32 13 82 07 Kristensen A.J.
32 13 82 17 Christensen T.
32 13 82 32 Ibrahim N.
32 13 83 15 Illemann K.
32 13 83 53 Sørensen M.
32 13 83 72 Nørgaard B.
32 13 83 92 Kristensen R.V.
32 13 83 96 Pedersen J.
32 13 83 99 Mathiesen H.
32 13 84 02 Scheffmann M.B.
32 13 84 15 Dam K.
32 13 84 60 Fazlati H.
32 13 84 65 Madsen T.L.
32 13 85 05 Novakova N.
32 13 85 21 Wrang A.
32 13 85 27 Nøddesbo R.
32 13 85 28 Hallas A.
32 13 85 41 Pedersen A.
32 13 85 54 Meilandt M.
32 13 85 68 Jensen C.B.
32 13 85 87 Larsen K.D.
32 13 86 18 Hansen N.F.
32 13 86 23 Danmark A.K.
32 13 86 27 Bak E.
32 13 86 35 Paterson M.
32 13 86 40 Kjeldsen M.
32 13 86 59 Mortensen S.
32 13 86 84 Pedersen M.B.
32 13 86 95 Therkildsen J.S.
32 13 88 07 Pacholec N.
32 13 88 10 Friis K.
32 13 88 17 Jeppesen J.
32 13 88 19 Møller C.
32 13 88 30 Gregersen R.L.
32 13 88 43 Hauch J.
32 13 89 59 Nar F.
32 13 89 92 Gjeding T.M.
32 13 90 15 Nygaard K.
32 13 90 31 Elkjær L.
32 13 90 53 Strømberg S.
32 13 90 90 Isis Salon
32 13 90 92 Nguyen V.H.
32 13 91 07 Vissing K.
32 13 91 15 Pedersen H.S.
32 13 91 39 Richrads B.
32 13 91 45 Skytt M.
32 13 91 53 Pham H.T.
32 13 91 65 Jensen M.H.
32 13 91 72 Hansen A.M.
32 13 92 11 Pantelidis P.
32 13 92 23 Nielsen K.Z.
32 13 92 36 Frederiksen A.
32 13 92 41 Petersen J.A.
32 13 92 43 Knudsen M.
32 13 92 55 Andersen K.
32 13 92 59 Mortensen N.
32 13 92 91 Due K.K.
32 13 93 03 Jensen J.K.
32 13 93 13 Frederiksen R.B.
32 13 93 31 Damgaard A.L.
32 13 93 79 Axelsen M.
32 13 94 20 Lindvig K.J.
32 13 94 39 Wendtland C.
32 13 94 56 Abedi M.
32 13 94 71 Olsen M.
32 13 95 00 Damsgaard J.
32 13 95 08 Kruse A.
32 13 95 27 Bonnard M.T.
32 13 95 57 Steimann B.
32 13 95 70 Moya L.
32 13 95 93 Jürgensen S.D.
32 13 96 25 Nguyen T.H.N.
32 13 96 33 Øligaard J.
32 13 96 85 Schalow S.B.
32 13 97 09 Simsek R.
32 13 97 39 Steffensen P.
32 13 97 85 Jørgensen A.
32 13 97 89 Elneis A.
32 13 97 95 Andersen N.T.
32 13 98 21 Larsen V.A.
32 13 98 38 Madsen A.M.
32 13 98 45 Studstrup R.
32 13 98 55 Hedegaard N.B.
32 13 98 58 Baltzersen N.H.
32 13 98 64 Larsen V.A.
32 13 99 44 Thorsen J.E.
32 13 99 47 Gøth M.
32 13 99 76 Mortensen T.Å.
32 13 99 90 Lindquist A.
32 14 00 28 Jensen B.
32 14 00 62 Jensen L.K.
32 14 01 06 Fogh M.
32 14 01 50 Hamid A.A.
32 14 01 52 Jata & CO. A/S
32 14 02 04 Kjærsgaard J.
32 14 02 13 Maagaard S.
32 14 02 52 Brandi E.B.
32 14 02 69 Mercan F.
32 14 02 79 Knudsen B.H.
32 14 02 81 Wienberg D.
32 14 02 83 Kirk M.
32 14 02 97 Hansen L.L.
32 14 03 02 Andersen N.D.
32 14 03 25 Christensen S.
32 14 03 36 Jakobsen M.B.
32 14 03 41 Abuukar C.Y.
32 14 04 15 Elias D.
32 14 04 29 Randrup J.
32 14 04 46 Kofoged M.S.
32 14 04 48 Pedersen T.M.
32 14 05 08 Vester M.
32 14 05 36 Amin S.
32 14 05 38 Petersen K.
32 14 05 41 Shirazi M.
32 14 05 53 Eriksen H.
32 14 05 57 Bøttern M.F.
32 14 05 82 Kofoed J.
32 14 06 59 Skousbøll J.
32 14 07 02 Hoedt A.D.
32 14 07 30 Hansen C.A.S.
32 14 07 60 Farhad A.
32 14 07 62 Holm M.
32 14 07 68 Gammelholm M.
32 14 07 95 Larsen C.L.
32 14 08 28 Büchhave B.
32 14 08 43 Pedersen S.
32 14 08 77 Jørgensen A.B.S.
32 14 08 86 Gøttler M.Å.
32 14 09 02 Madsen K.
32 14 09 10 Brandt F.
32 14 09 16 Stenkjær M.
32 14 09 23 Clausen A.
32 14 09 26 Kjeldsen L.T.
32 14 09 87 Stahlschmidt U.M.
32 14 10 62 Eskildsen S.
32 14 11 59 Astrup P.
32 14 11 76 Mosegård S.
32 14 12 10 Brockhoff E.
32 14 12 44 Schelling S.
32 14 12 58 Nielsen J.
32 14 13 34 Brandt N.J.
32 14 13 43 Alstrup S.
32 14 13 46 Delmak S.T.
32 14 13 60 Johnsen D.
32 14 13 65 Wittendorff N.M.
32 14 13 67 Sørensen M.M.
32 14 13 74 Laustsen T.
32 14 13 83 Sørensen J.K.
32 14 13 88 Buck D.D.
32 14 13 99 Gustin S.
32 14 14 10 Christophersen L.
32 14 14 11 Kaas S.
32 14 14 15 Juhler A.
32 14 14 59 Kjærgaard J.
32 14 14 60 Shabi A.
32 14 14 73 Rezagi S.
32 14 14 74 Johannsen M.
32 14 14 78 Jensen M.B.
32 14 14 81 Laursen M.F.
32 14 14 97 Væggemose S.H.
32 14 15 24 Hanball K.
32 14 15 30 Holm J.A.
32 14 15 54 Fischer D.
32 14 16 40 Hougaard M.
32 14 17 37 Gregersen T.
32 14 17 63 Kaspersen J.D.
32 14 17 70 Jeppesen K.
32 14 17 84 Andresen S.
32 14 18 41 Viladsen D.
32 14 18 54 Bang K.
32 14 18 70 Fyrstman K.
32 14 18 74 Herkild B.
32 14 18 75 Jakobsen O.
32 14 19 18 Koustrup P.S.
32 14 19 26 Steffens O.J.
32 14 19 82 Kristensen M.V.
32 14 20 00 Nyce Coiffure
32 14 20 07 Hansen A.K.
32 14 20 08 Maagaard P.
32 14 20 65 Brandstrup J.
32 14 20 69 Andersen K.H.
32 14 21 32 Holm E.
32 14 21 33 Tella H.K.
32 14 21 70 Petersen J.
32 14 21 78 Alici A.
32 14 21 79 Nielsen C.K.
32 14 21 86 Brbzen B.
32 14 22 16 Bjerre K.
32 14 22 40 Fjendbo S.
32 14 23 73 Færing P.B.
32 14 23 80 Fuhlendorff J.L.
32 14 24 01 Bønding H.
32 14 24 05 Khalili-Tabrizi S.
32 14 24 31 Hvidt J.
32 14 24 34 Roost L.
32 14 24 40 Jensen C.P.
32 14 24 53 Grann N.
32 14 24 61 Frederiksen L.B.
32 14 24 94 Eriksen E.
32 14 25 41 Jensen T.V.T.
32 14 25 82 Tronborg K.D.
32 14 25 89 Frydenholm R.
32 14 25 92 Boldsen R.
32 14 26 10 Thomsen T.L.
32 14 26 18 Christensen A.
32 14 26 56 Søndergaard M.S.
32 14 26 77 Hougaard M.
32 14 26 82 Pedersen A.S.
32 14 26 88 Rasmussen K.
32 14 27 02 Madsen R.G.
32 14 27 05 Rønning A.
32 14 27 09 Swane S.
32 14 27 18 Gammelmark S.
32 14 27 56 Borg-Hansen L.
32 14 27 85 Franck B.
32 14 27 93 Hvidkjær T.
32 14 28 28 Christensen S.
32 14 28 33 Skipper-Jørgensen R.
32 14 28 59 Mujack A.
32 14 28 73 Vang H.
32 14 29 17 Stidsen J.P.
32 14 29 26 Arcs
32 14 29 47 Foged M.A.
32 14 29 49 Vinh H.N.
32 14 29 58 Larsen T.F.
32 14 29 83 Broghammer A.
32 14 29 88 Domanski K.
32 14 29 95 Eiid Y.
32 14 30 75 Skødt M.
32 14 31 16 Laursen R.V.
32 14 33 01 Højldint L
32 14 33 33 Nabi Zada N.
32 14 33 40 Århus AFD.
32 14 33 70 Kvols A.M.
32 14 33 78 Brok M.L.
32 14 34 03 Machura E.
32 14 34 23 Kongsted J.H.
32 14 34 52 Schlafer S.
32 14 34 63 Hansen S.B.
32 14 34 68 Akl K.H.
32 14 34 82 Sylveister C.
32 14 35 19 Sørensen P.F.
32 14 35 27 Ernstsen H.N.
32 14 35 54 Koudal A.
32 14 35 73 Truong H.P.
32 14 35 95 Akkawi M.
32 14 35 98 Andersen N.V.
32 14 36 10 Thomsen T.
32 14 36 13 Sørensen C.H.
32 14 36 28 Cherko F.
32 14 36 42 Petersen M.H.
32 14 36 64 Sofe M.A.
32 14 37 23 Juhl B.
32 14 37 38 Tolstrup N.
32 14 37 48 Thygesen P.K.
32 14 37 50 Noura A.
32 14 37 71 Pedersen M.
32 14 37 92 Sørensen L.
32 14 37 99 Teshya V.
32 14 38 27 Olsen J.
32 14 38 35 Jørgensen J.
32 14 38 82 Isaksen P.
32 14 39 19 Sørensen M.B.
32 14 39 39 Abildgaard M.
32 14 39 52 Petersen B.
32 14 40 07 Thygesen D.B.
32 14 41 17 Nørgaard L.L.
32 14 41 37 Helmer H.
32 14 41 55 Møller J.N.
32 14 41 60 Akdag M.
32 14 42 04 Værge A.
32 14 42 10 Lauridsen J.
32 14 42 27 Hansen K.E.
32 14 42 33 Swartz J.
32 14 42 47 Kietz L.C.
32 14 43 54 Sørensen T.S.
32 14 43 83 Madsen A.F.
32 14 43 99 Arveland-Christensen A.
32 14 44 01 Hansen D.
32 14 44 25 Sørensen J.
32 14 44 26 Hoa P.T.V.
32 14 44 52 Rasmussen M.H.
32 14 44 62 Andersen R.
32 14 44 67 Vilstrup D.
32 14 44 79 Christiansen J.V.
32 14 44 89 Jama Mohamed A.
32 14 45 08 Pakbaz A.
32 14 45 23 Milbage T.A.
32 14 45 37 Hemmer-Hansen R.
32 14 45 63 Hansen J.
32 14 45 66 Rasmussen J.
32 14 45 77 Pedersen T.
32 14 46 33 Bugtrup L.
32 14 46 61 Christensen S.B.
32 14 46 73 Brunsgaard S.
32 14 46 74 Fuglsang M.R.
32 14 47 06 Farr D.
32 14 47 07 Bugtrup L.
32 14 47 10 Harvey G.S.
32 14 47 17 Sommer N.
32 14 47 25 Kristensen J.
32 14 47 70 Yildiz E.
32 14 48 05 Bolt L.
32 14 48 48 Aros Bilen
32 14 48 76 Poulsen L.G.
32 14 49 01 Møller J.
32 14 49 18 Gregersen C.
32 14 49 24 Arten A.
32 14 49 42 Runage R.
32 14 49 60 Cao T.T.
32 14 49 67 Andersen P.F.
32 14 49 92 Nielsen A.K.
32 14 50 17 Clausen M.K.
32 14 50 50 Wilson B.L.
32 14 50 69 Kristensen M.
32 14 50 84 Pattelaki H.
32 14 50 86 Østergaard A.
32 14 50 93 Christiansen P.
32 14 51 07 Jensen K.
32 14 51 08 Bøggild T.
32 14 51 12 Garne K.
32 14 51 16 Monrad H.M.
32 14 51 60 Bonde M.N.
32 14 51 74 Futtrup S.
32 14 52 15 Nielsen J.
32 14 52 44 Saleh A.
32 14 52 60 Lindermadsen T.
32 14 52 67 Bache C.L.
32 14 53 24 Nielsen L.M.
32 14 53 61 Aalling M.
32 14 53 63 Vuc Århus
32 14 54 01 Lønvig M.
32 14 54 05 Kayed A.
32 14 54 69 Gregersen R.V.
32 14 54 74 Fink J.J.
32 14 54 86 Kristjansen A.N.
32 14 55 08 Rasmussen S.
32 14 55 30 Christensen T.
32 14 55 32 Vinayagamoorthy T.
32 14 55 72 Bro-Jørgensen J.N.
32 14 56 18 Jakobsen K.M.
32 14 56 19 Hasselager Nærbutik
32 14 56 45 Smith P.
32 14 56 64 Hersted L.
32 14 56 81 Eckhardt N.
32 14 57 36 Buhl H.
32 14 57 50 Bokada I.

32 14 57 77 Thele R.
32 14 57 85 Sitchinava N.
32 14 57 95 Bartens B.
32 14 58 00 Ezzence Aps
32 14 58 30 Nicolajsen N.
32 14 59 00 Bevensee D.
32 14 59 07 Haugaard Jensen N.
32 14 59 29 Hoang H.D.
32 14 59 52 Møller S.
32 14 59 89 Machado D.
32 14 59 90 Løvschall T.
32 14 60 17 Larsen J.
32 14 60 24 Sørensen S.
32 14 60 36 Madsen A.T.
32 14 60 52 Alici M.
32 14 60 56 Andersen J.S.
32 14 60 94 Busk-Jepsen S.
32 14 61 06 El-Ali A.
32 14 61 21 Poulsen L.
32 14 61 34 Jensen J.B.
32 14 61 44 Johansen P.D.
32 14 61 58 Jensen S.H.
32 14 61 59 Dominack J.
32 14 61 63 Jensen S.S.
32 14 61 81 Khamas J.
32 14 61 97 Flarup T.H.
32 14 62 83 Pilat R.
32 14 63 21 Josephsen N.R.
32 14 63 25 Nielsen P.H.
32 14 63 39 Jensen K.B.
32 14 63 44 Vitved M.
32 14 63 54 Kjøller E.L.
32 14 63 74 Hansen C.
32 14 63 80 Jensen K.S.
32 14 63 85 Bech M.S.
32 14 64 17 Ahler H.J.
32 14 64 49 Sajadian S.A.
32 14 64 85 Thrysøe C.A.
32 14 64 92 Houeilli M.H.
32 14 64 94 Depenau J.
32 14 64 97 Grönvall E.
32 14 65 22 Høgh M.
32 14 65 24 Waack-Möller M.R.
32 14 65 59 Lauritsen T.
32 14 65 84 Iversen K.E.H.
32 14 66 04 Allersiev D.
32 14 66 26 Kreie K.
32 14 66 79 Nielsen P.
32 14 66 80 Hansen B.
32 14 67 05 El-Chaar A.H.
32 14 67 09 Dalilhoush M.
32 14 67 29 Sørensen T.
32 14 67 38 Kristensen A.T.
32 14 67 69 Møller Pedersen J.
32 14 67 86 Stroia E.
32 14 67 99 Sansabal-Wellness
32 14 68 03 Skall M.
32 14 68 94 Bisgaard M.
32 14 69 16 Schmidt G.
32 14 69 39 Nguyen D.T.
32 14 69 45 Theibel D.
32 14 69 47 Søndergaard K.
32 14 69 51 Petersen N.H.
32 14 69 53 Melgaard S.
32 14 69 54 Mortensen J.R.
32 14 69 57 Jeppesen K.H.
32 14 69 61 Picard L.K.
32 14 69 67 Nielsen J.Y.
32 14 69 73 Jensen M.N.
32 14 69 75 Jama M.Y.
32 14 69 95 Kristensen J.D.T.
32 14 70 02 Møller R.D.
32 14 70 40 Posselt K.
32 14 70 47 Irannejad A.
32 14 70 52 Laugesen E.
32 14 71 14 Imac A.
32 14 71 24 Andreasen D.Å.
32 14 71 37 Hansen L.P.
32 14 71 42 Søndergaard J.
32 14 71 61 Hansen T.
32 14 72 02 Søgaard M.
32 14 72 12 Rasmussen G.B.
32 14 72 16 Vingborg C.
32 14 72 88 Jensen X.
32 14 73 16 Bekhøj H.
32 14 73 52 Kobborg D.
32 14 73 66 Findsen A.
32 14 73 84 Jensen M.A.
32 14 73 87 Laursen C.L.
32 14 74 35 Sarikaya M.
32 14 74 46 Jensen P.H.
32 14 74 48 Andersen A.M.A.
32 14 74 56 Jensen C.
32 14 75 30 Kure R.
32 14 75 47 Simonsen E.N.
32 14 76 36 Sothilingam S.
32 14 76 46 Riel S.
32 14 76 87 Nielsen T.
32 14 76 94 Hansen P.
32 14 77 43 Slumstrup S.
32 14 77 52 Holmehave J.
32 14 78 13 Cosan E.
32 14 78 32 Thrysøe S.
32 14 78 46 Pedersen A.
32 14 78 56 Herrestrup K.
32 14 78 97 Andersen J.
32 14 78 98 Hansen T.B.
32 14 79 07 Johnsen J.
32 14 79 30 Ma N.L.
32 14 79 56 Tronborg M.
32 14 79 98 Carlsen S.
32 14 80 69 Larsen M.
32 14 80 82 Kroer K.F.
32 14 81 24 Michelsen M.
32 14 81 53 Eriksen U.H.
32 14 81 57 Nielsen L.G.
32 14 81 99 Damsbak R.
32 14 82 13 Schallert L.
32 14 82 70 Madsen O.B.
32 14 83 10 Jørgensen C.
32 14 83 40 Wiwe R.
32 14 83 64 Feldstein I.B.
32 14 83 68 Kristensen J.V.
32 14 83 74 Østergård R.
32 14 83 81 Voitco C.
32 14 83 91 Berg T.
32 14 83 95 Eskildsen L.
32 14 83 96 Larsen L.
32 14 84 74 Rasmussen A.B.
32 14 84 77 Chakir M.
32 14 84 89 Olsen L.
32 14 85 71 Berg M.
32 14 85 82 Have M.
32 14 86 22 Orkestergraven V. / Jan Behncke
32 14 86 25 Nguyen T.
32 14 86 85 Rafiqi M.K.
32 14 87 07 Lauridsen J.
32 14 87 22 Jensen K.Q.
32 14 87 28 Troelsen T.O.
32 14 87 34 Rasmussen A.H.
32 14 87 76 Kring A.
32 14 87 99 Jili H.
32 14 89 03 Alstrup H.
32 14 89 30 Bengaard M.
32 14 89 60 Andersen C.S.
32 14 90 02 Lund C.
32 14 90 04 Hylke J.M.
32 14 90 14 Nygaard K.C.
32 14 90 56 Djamali A.
32 14 91 15 Kjær B.H.
32 14 91 25 Busck H.T.
32 14 91 40 Bonet Clar S.
32 14 91 70 Forsberg T.
32 14 91 81 Cekovic S.
32 14 91 90 Christensen M.
32 14 91 94 Mogensen A.
32 14 92 35 Displayhuset Aps
32 14 92 41 Torp T.
32 14 92 47 Hvid C.J.
32 14 92 96 Awah Nkwendi L.
32 14 93 21 Kamp M.
32 14 93 30 Jensen T.
32 14 93 36 Schmelling T.
32 14 93 44 Kongshede B.G.
32 14 93 54 Hansen M.D.
32 14 93 68 Jacobsen H.
32 14 93 85 Hougaard M.D.
32 14 93 91 Jørgensen J.
32 14 94 09 Friis A.
32 14 94 40 Hilt C.
32 14 94 89 Århus AFD.
32 14 95 10 Hansen M.
32 14 95 64 Christiansen K.
32 14 95 79 Kirchheiner A.L.
32 14 95 91 Hansen S.K.
32 14 96 28 Nymann C.
32 14 96 33 Kryel M.
32 14 96 40 Moth A.K.B.
32 14 96 61 Do N.V.
32 14 96 85 Petersen L.F.
32 14 97 00 Halloum T.
32 14 97 21 Mikkelsen B.M.
32 14 97 22 Bakmand M.
32 14 97 27 Naumov A.
32 14 97 56 Kristensen M.
32 14 97 76 May A.W.
32 14 97 80 Jørgensen R.M.
32 14 98 08 Thuresson J.
32 14 98 17 Petersen M.L.
32 14 99 57 Pedersen C.T.
32 14 99 89 Larsen J.
32 15 00 26 Heidaripour S.
32 15 01 04 Maahr M.
32 15 01 09 Kaels V.
32 15 01 18 Larsen S.B.G.
32 15 01 28 Hansen M.E.
32 15 01 29 Mathiesen A.R.
32 15 01 44 Pedersen L.M.
32 15 01 55 Petersen C.N.
32 15 01 57 Larsen C.
32 15 01 67 Nielsen A.
32 15 01 74 Pedersen K.V.
32 15 01 81 Kastbjerg T.
32 15 01 95 Mikkelsen T.S.
32 15 02 16 Hansen N.S.
32 15 02 28 Laursen T.
32 15 02 57 Jensen M.D.
32 15 03 22 Olsen K.
32 15 03 24 Nissen S.L.
32 15 03 69 Nørgaard E.D.
32 15 04 42 Højstrøm L.
32 15 04 55 Mortensen M.
32 15 05 01 Pham P.H.
32 15 05 02 Wellnitz K.B.
32 15 05 03 Lauge T.
32 15 05 38 Carlskov L.H.
32 15 05 69 Jensen T.
32 15 05 80 Jørgensen L.Y.
32 15 05 87 Veshoshadi A.
32 15 05 88 Zottarel A.
32 15 06 35 Hansen D.B.
32 15 06 37 Frederiksen M.
32 15 06 53 Carlsen B.D.
32 15 06 62 Marx T.
32 15 06 75 Cetin C.
32 15 07 10 Reinert T.
32 15 07 70 Kristensen D.H.
32 15 07 88 Kjeldsen M.
32 15 08 06 Pedersen A.S.
32 15 08 32 Skriver J.
32 15 08 48 Bech-Petersen M.
32 15 08 58 Kløve T.
32 15 08 63 Ahmed M.A.
32 15 08 79 Hansen R.T.
32 15 08 82 Beck M.A.
32 15 09 25 Eliasen B.
32 15 09 45 Ovesen B.
32 15 09 75 Bendix T.
32 15 09 91 Golchin M.
32 15 10 31 Gram T.
32 15 10 63 Jensen A.D.
32 15 10 84 Kjærsgaard H.
32 15 10 98 Petersen S.
32 15 11 28 Randrup T.M.
32 15 11 77 Lind A.
32 15 12 02 Andersnen C.
32 15 12 77 Buchhave N.
32 15 12 87 Teichert C.
32 15 12 88 Mahnecke F.
32 15 13 35 Frandsen L.N.
32 15 13 49 Lund M.F.B.
32 15 13 64 Katberg K.
32 15 13 66 Zanoni M.
32 15 13 67 Jørgensen L.S.
32 15 13 92 Holl J.
32 15 14 09 Aowiu M.
32 15 14 32 Hlaihel H.
32 15 14 77 Ravn A.
32 15 14 95 Saroori D.
32 15 15 36 Wagner M.
32 15 15 41 Grünberger B.B.
32 15 15 46 Olsen L.R.
32 15 15 47 Bugge M.
32 15 15 56 Youssef K.
32 15 15 68 Fusager J.
32 15 15 77 Riebs H.
32 15 15 92 Nielsen L.
32 15 15 97 Rastegari A.
32 15 15 99 Johansen M.
32 15 16 01 Sørensen S.H.
32 15 16 19 Nasiri M.
32 15 16 48 Johannesson T.G.
32 15 16 54 Engbjerg W.
32 15 16 80 Stork-Jørgensen D.
32 15 17 04 Knudsen A.R.
32 15 17 18 Jakobsen M.
32 15 17 27 Bruntse J.B.
32 15 17 31 Buch M.
32 15 17 32 Husted H.
32 15 17 43 Kobborg B.
32 15 17 75 Malerfirmaet Antonsen
32 15 17 83 Jensen B.G.
32 15 18 14 Holm N.
32 15 18 38 Thomsen M.R.
32 15 18 66 Jeradi Y.
32 15 18 72 Sliyo D.
32 15 18 83 Laursen M.
32 15 18 84 Mukai L.S.
32 15 19 04 Kristensen A.
32 15 19 37 Veddum P.
32 15 20 04 Thorsson S.
32 15 20 09 Thomsen K.V.
32 15 20 20 Aprokat Reklameartikler Poul Erik Jensen I/S
32 15 20 28 Amin T.
32 15 20 53 Lassen J.H.
32 15 20 64 Lund R.
32 15 20 83 Mogensen B.
32 15 20 97 Diederichsen M.B.
32 15 21 14 Knudsen D.
32 15 21 17 Palsbirk A.
32 15 21 39 Vincent R.
32 15 21 59 Schjerning K.
32 15 21 67 Carlsen P.
32 15 22 07 Nielsen N.K.
32 15 22 46 Sariyar H.
32 15 22 56 Sørensen P.
32 15 22 85 Hove M.F.
32 15 22 86 Knudsen S.
32 15 22 94 Juhlert S.S.
32 15 23 10 Mathiesen C.H.
32 15 23 36 Schmidt M.
32 15 23 80 Nøhr K.
32 15 23 83 Ulrichsen K.
32 15 24 03 Hvid L.
32 15 24 41 Dellgreen L.
32 15 24 45 Jensen F.P.
32 15 24 64 Mosich H.N.A.
32 15 25 12 Duelund K.K.
32 15 25 61 Seidenfaden S.
32 15 25 69 Bech M.
32 15 25 77 Hovgaard M.K.
32 15 25 80 Qvist P.
32 15 26 09 Kristensen M.B.
32 15 26 34 Ringsborg M.
32 15 26 70 Knudsen L.B.
32 15 26 84 Mertz G.T.
32 15 26 97 Andersen M.F.
32 15 27 01 Poulsen C.B.
32 15 27 03 Borgholm H.S.
32 15 27 57 Jørgensen M.
32 15 28 08 Kristensen L.
32 15 28 14 Seibæk J.R.
32 15 28 16 Andersen J.
32 15 28 68 Thygesen K.
32 15 28 85 Holt C.
32 15 29 05 Johnsen M.
32 15 29 38 Hansen M.L.
32 15 29 46 Cassee S.
32 15 29 51 Abdulmajeed C.
32 15 29 63 Awad A.M.
32 15 29 75 Gallas M.
32 15 30 17 Kristensen K.
32 15 30 51 Pedersen M.E.
32 15 31 07 Jensen T.H.
32 15 31 08 Lund M.R.K.
32 15 31 53 Abubaker B.H.
32 15 31 59 Pedersen J.F.
32 15 32 16 2 Dressed
32 15 32 30 Harrestrup N.R.
32 15 33 84 Viuff S.L.F.
32 15 34 38 Mikkelsen C.
32 15 34 65 Hansen A.L.G.
32 15 34 79 Lang P.
32 15 34 95 Madsen A.
32 15 34 96 Trifork Art: Thomas M. Andersen A/S
32 15 34 98 Hansen M.H.
32 15 35 08 Nielsen A.B.
32 15 35 10 Sørensen J.T.
32 15 35 25 Andersen D.
32 15 35 92 Ottirak E.
32 15 36 47 Jørgensen C.S.
32 15 36 48 Hassanein M.
32 15 36 70 Nielsen H.R.V.
32 15 36 73 Rasmussen K.B.
32 15 36 74 Freng N.
32 15 37 14 Pedersen L.
32 15 37 44 Knudsen B.
32 15 37 64 Jensen R.
32 15 37 76 Ghouilem J.
32 15 38 07 Christensen T.F.
32 15 38 20 Olsen R.E.
32 15 38 26 Rasmusssen R.R.
32 15 38 92 Valsted N.S.
32 15 38 99 Swaida M.
32 15 39 03 Rasmussen T.E.
32 15 39 77 Nielsen K.
32 15 50 21 Hernandez Madariaga M.C.
32 15 50 23 Friedrichs S.
32 15 50 43 Andersen B.M.
32 15 50 80 Kondrup P.
32 15 51 03 Hemberg H.P.
32 15 51 10 Dalgaard B.
32 15 51 53 Rasoul Zadehfarsad R.
32 15 51 55 Videbæk E.
32 15 51 68 Gao S.
32 15 51 70 Bjerregaard L.
32 15 51 71 Amin D.
32 15 51 80 Nielsen K.A.
32 15 51 97 Kristensen L.
32 15 52 13 Jensen B.F.
32 15 52 21 Hamann M.
32 15 52 32 Sahin Y.
32 15 52 36 Fill S.
32 15 52 41 Nielsen T.L.
32 15 52 83 Agyekum N.K.
32 15 52 97 Justesen C.
32 15 52 98 Houmøller C.
32 15 53 13 Lorek L.
32 15 53 36 Olsen J.
32 15 53 37 Danielsen L.K.
32 15 53 52 Damsager D.
32 15 53 60 Storgaard M.
32 15 53 71 Raikjer J.
32 15 53 79 Trans A.
32 15 53 98 Maydhane S.
32 15 54 18 Sørensen N.B.
32 15 54 33 Ceran A.F.
32 15 54 42 Hansen M.
32 15 54 43 Steinson F.
32 15 54 62 Abdullah M.H.
32 15 55 16 Sigurdsson S.
32 15 55 39 Jørgensen H.M.
32 15 55 60 Habib J.
32 15 55 78 Gouldmann C.
32 15 55 89 Hong P.
32 15 56 12 Bergen J.
32 15 56 13 Sørensen J.S.
32 15 56 26 Jacobsen M.H.
32 15 56 47 Sørensen H.D.
32 15 56 51 Basel S.
32 15 56 61 Ambo D.
32 15 56 80 Khamis F.
32 15 56 83 Halldorsson H.G.
32 15 56 93 Cleemann C.S.
32 15 56 99 Schmidt M.
32 15 57 05 Dohn A.
32 15 57 31 Kaya I.
32 15 57 33 Al-Fayli L.F.W.M.
32 15 57 39 Larsen T.B.
32 15 57 40 Briesemeister L.A.
32 15 57 52 Nikolajsen J.
32 15 57 69 Jensen J.W.
32 15 57 91 Carlsen H.B.
32 15 57 99 Brodersen K.S.
32 15 58 14 Martinez U.
32 15 58 36 Karrum M.
32 15 58 65 Munch R.K.K.
32 15 58 67 Pedersen I.R.
32 15 59 04 Sønderskov S.H.
32 15 59 58 Do T.X.
32 15 59 77 Andersen G.
32 15 59 97 Bloch M.
32 15 60 28 Fast S.
32 15 60 53 Lange L.
32 15 60 67 Tiufkjær T.
32 15 60 72 Thomsen M.S.
32 15 60 76 Graversen B.B.
32 15 60 81 Nyborg T.
32 15 60 96 Thorsen M.
32 15 61 25 Christensen R.M.
32 15 61 37 Storr C.
32 15 61 56 Videbæk E.
32 15 61 64 Thalling T.
32 15 62 09 Thomsen J.B.
32 15 62 35 Pedersen M.
32 15 62 41 Mølgaard S.
32 15 62 56 Haugstad A.M.M.
32 15 62 68 Damkjær H.
32 15 62 93 Hillersborg R.
32 15 63 25 Ahlburg A.
32 15 63 43 Claesson R.
32 15 63 73 Kaja K.
32 15 63 92 Fjord N.
32 15 63 99 Nisgaard S.K.
32 15 64 59 Owinski K.
32 15 64 90 Skøtt M.
32 15 64 94 Detlefsen I.
32 15 64 99 Madsen J.V.
32 15 65 75 Chu U.T.
32 15 66 17 Poulsen J.
32 15 66 58 Munck N.
32 15 67 07 Konishi T.T.
32 15 67 83 Bach Nielsen R.
32 15 67 94 Jensen S.H.
32 15 68 32 Akdag C.
32 15 68 46 Christensen K.H.
32 15 68 50 Dahl M.
32 15 68 59 Petersen E.
32 15 68 70 Knudsen B.
32 15 68 97 Larsen M.H.S.
32 15 69 10 Tranholm K.
32 15 69 32 Gai J.F.
32 15 69 37 Ravnborg D.
32 15 69 39 Nieland P.
32 15 69 58 Kazankov K.
32 15 69 74 Akou E.
32 15 70 10 Elsig J.
32 15 70 56 Hjelmer L.
32 15 70 83 Thesbjerg A.
32 15 70 87 Axelgaard A.
32 15 71 19 Winkel K.S.
32 15 71 33 Lindberg N.O.
32 15 71 39 Langhoff M.C.
32 15 71 62 Pedersen C.D.
32 15 71 80 Wadsager E.
32 15 71 88 Sota Sushi Bar Sota Sushi-bar
32 15 72 13 Laursen T.P.
32 15 72 55 Nielsen J.
32 15 72 86 Truc A.
32 15 72 88 Ravn H.B.
32 15 72 92 Frelsen J.
32 15 72 98 Pedersen P.L.
32 15 73 26 Riis C.
32 15 73 28 Kaalund K.L.
32 15 73 32 Madsen C.
32 15 73 34 Yousef M.
32 15 73 64 Jacobsen P.
32 15 73 99 Sørensen A.
32 15 74 30 Comlogic Aps
32 15 74 41 Hansen F.N.
32 15 74 72 Soysal E.
32 15 75 00 Odgaard L.
32 15 75 35 Hanna A.K.
32 15 75 54 Kilic K.
32 15 75 59 Jensen B.
32 15 75 67 Madsen K.
32 15 75 73 Ahm F.
32 15 76 21 Nielsen J.P.
32 15 76 37 Christensen F.E.
32 15 76 40 Laursen K.L.
32 15 76 85 Kaisen K.H.
32 15 76 88 Jensen T.B.
32 15 76 98 Østergaard-Jørgensen T.
32 15 77 10 Frost I.A.S.
32 15 77 25 Søvsø M.
32 15 77 61 Kristensen L.J.
32 15 77 90 Pedersen J.
32 15 78 17 Karabulut D.
32 15 78 22 Strand B.H.
32 15 78 30 Lemonakis N.
32 15 78 43 Frandsen J.
32 15 78 97 Bloch N.
32 15 79 41 Agerbæk S.
32 15 79 93 Taha F.
32 15 80 01 Lindek L.B.
32 15 80 27 Rømdrup H.
32 15 80 68 Mud K.K.
32 15 80 70 Medlaevent Services Aps
32 15 80 96 Skivesen N.
32 15 81 06 Pedersen C.
32 15 81 37 Pelsen A.B.
32 15 81 39 Sørensen G.T.B.
32 15 81 91 Kanagiah R.
32 15 82 10 Holdensen J.
32 15 82 16 Sørensen S.P.
32 15 82 18 Blichfeld A.B.
32 15 82 20 Baun T.
32 15 82 44 Zeuthen P.
32 15 82 45 Kure M.
32 15 82 47 Langberg K.
32 15 82 71 Vognsen T.
32 15 83 16 Dang H.L.
32 15 83 61 Christensen M.M.
32 15 83 70 Pank J.
32 15 83 71 Nielsen H.G.
32 15 83 87 Marcos S.S.
32 15 83 99 Christiansen D.M.
32 15 84 24 Knudsen N.L.
32 15 84 30 Arhøj T.
32 15 84 45 Navi Partner Århus Aps
32 15 84 56 Q-Pro Aps
32 15 84 76 Jakobsen J.
32 15 84 86 Alyashai S.H.
32 15 85 12 Juhl U.T.
32 15 85 28 Kjer-Jensen T.
32 15 85 30 Musinovic A.
32 15 85 64 Søndergaard M.
32 15 85 98 Møller K.L.
32 15 86 09 Bakker J.
32 15 86 22 Solberg A.
32 15 86 25 Karahan Z.
32 15 86 60 Üsüdür B.
32 15 86 89 Kelm-Hansen A.
32 15 86 99 Mikkelsen J.
32 15 87 35 Nielsen P.
32 15 87 38 Torring S.
32 15 87 51 Hooshiar-Nasrollahzadeh F.
32 15 88 36 Jensen H.K.
32 15 88 42 Jensen R.
32 15 88 71 Jensen H.
32 15 88 74 Barnow N.
32 15 88 95 Wind J.
32 15 89 18 Mikkelsen M.B.
32 15 89 19 Vistisen T.B.
32 15 89 51 Skriver M.
32 15 90 03 Jessen H.K.
32 15 90 32 Rasmussen L.V.
32 15 90 37 Do E.
32 15 90 52 Boel M.
32 15 90 79 Krukow K.T.
32 15 90 86 Hansen J.L.
32 15 90 94 Pedersen A.S.
32 15 90 95 Thyssen M.
32 15 91 36 Frengler M.
32 15 91 43 Larsen M.M.
32 15 91 55 Naz A.
32 15 91 56 Olesen M.
32 15 91 63 Bech T.H.
32 15 91 73 Møller Pedersen M.
32 15 91 85 Føhrby A.
32 15 92 03 Lyngs P.C.
32 15 92 11 Møller J.L.
32 15 92 37 Elmstrøm S.
32 15 92 41 Thorborg N.
32 15 92 46 Christensen S.B.
32 15 92 78 Jensen K.J.
32 15 93 36 Schmidt M.N.
32 15 94 06 Joensen B.
32 15 94 30 Johannesen J.F.
32 15 94 33 Jørgensen L.
32 15 94 70 Andreasen J.T.
32 15 95 05 Indresinan K.
32 15 95 16 Farstad A.R.
32 15 95 49 Bækgaard R.
32 15 95 67 Hariri L.
32 15 95 68 Suder P.A.
32 15 95 88 Petersen M.
32 15 96 07 Larsen E.
32 15 96 12 Boesen T.S.
32 15 96 23 Andersen A.H.
32 15 96 31 Jelnes K.
32 15 96 46 Larsen P.V.
32 15 96 59 Jensen M.T.
32 15 97 58 Larsen M.R.
32 15 97 60 B - Graphic
32 15 97 61 B - Graphic
32 15 98 11 Radutoiu I.
32 15 98 50 Jensen P.H.
32 15 98 71 Møller A.
32 15 99 00 Bæk L.
32 15 99 03 Nguyen V.B.
32 15 99 36 Zielonka D.
32 15 99 72 Medelby L.
32 16 00 32 Bjelbæk M.
32 16 00 62 Kara O.
32 16 00 89 Jakobsen H.
32 16 00 99 Derderding A.
32 16 01 19 Aagaard L.
32 16 01 21 Andersen T.
32 16 01 34 Hinnerup T.
32 16 01 70 Kaalund C.
32 16 02 01 Jørgensen P.
32 16 02 35 Dreyer M.
32 16 02 41 Maksic H.
32 16 02 76 Zinglersen E.
32 16 02 97 Daugbjerg N.F.
32 16 03 71 Virkmann G.V.L.J.
32 16 03 86 Rasmussen A.
32 16 04 03 Lund G.
32 16 04 18 Jensen A.
32 16 04 54 Le M.
32 16 04 59 Karlsson M.
32 16 04 70 Ingstrup K.
32 16 05 00 Nielsen J.
32 16 05 09 Kjær T.
32 16 05 20 Nyborg J.K.
32 16 05 51 Genego A.
32 16 05 67 Söderlind C.
32 16 05 88 Larsen A.S.
32 16 06 09 Bendtsen C.M.
32 16 06 12 Hansen R.R.
32 16 06 18 Larsen T.R.
32 16 06 33 Koukoumis A.F.
32 16 06 35 Heli O.
32 16 06 37 Sproge H.T.
32 16 06 59 Eliasen F.
32 16 06 89 Gaardsted J.
32 16 06 91 Pedersen A.
32 16 06 93 Hesby F.
32 16 07 37 Ølgaard R.M.
32 16 07 43 Hjorth C.
32 16 07 47 Højsgaard A.
32 16 07 64 Toft T.
32 16 07 75 Parkner T.
32 16 07 84 Mikkelsen M.
32 16 08 12 Hermansen J.B.
32 16 08 15 Bang C.
32 16 08 19 Windekilde J.
32 16 08 30 Helligsø A.
32 16 08 38 Juul H.
32 16 08 59 Jensen J.
32 16 08 60 Jakobsen L.F.
32 16 08 83 Horn M.
32 16 09 19 Petersen A.
32 16 09 36 Jacobsen F.A.
32 16 09 51 Schroeder M.
32 16 09 61 Nielsen L.
32 16 09 75 Lind K.S.
32 16 09 87 Andersen L.D.
32 16 10 39 Johansen T.P.
32 16 10 41 Aaen K.
32 16 10 84 Jensen A.A.
32 16 11 15 Hornsberg S.J.
32 16 11 23 Bazi E.
32 16 11 65 Holm G.S.
32 16 12 53 Husain S.
32 16 12 64 Carlsen I.W.
32 16 12 93 Markvad B.
32 16 13 36 Øzer U.
32 16 13 47 Kristensen L.D.
32 16 13 51 Sørensen C.
32 16 13 54 Stauning T.
32 16 13 55 Rasmussen A.B.
32 16 13 80 Gantriis D.L.
32 16 13 81 Bay L.L.
32 16 14 13 Daabas Trading
32 16 14 18 Nielsen M.K.
32 16 14 79 Bennett-Therkildsen A.
32 16 14 92 Kristensen A.
32 16 14 99 Tanis N.
32 16 15 89 Andersen K.J.
32 16 16 23 Høyer K.O.
32 16 16 30 Carlsen P.T.
32 16 16 32 Andertun C.
32 16 16 37 Klefer H.
32 16 16 40 Carlsen P.T.
32 16 16 83 Kostoev A.
32 16 16 86 Li X.
32 16 17 02 Andreasen J.Å.
32 16 17 10 Bruhn J.
32 16 17 86 Sørensen K.S.
32 16 17 89 Nielsen T.
32 16 18 24 Møller J.R.
32 16 18 30 Poulsen L.
32 16 18 37 Christiansen P.
32 16 18 53 Jumaa E.
32 16 18 57 Berezovska E.
32 16 19 13 Mosenhi J.
32 16 19 17 Sørensen A.
32 16 19 69 Peyton D.
32 16 19 79 Ølholm T.
32 16 19 97 Tran T.
32 16 20 18 Højgaard S.M.
32 16 20 54 West I.
32 16 20 65 Grinsted S.
32 16 20 74 Persen T.
32 16 20 97 Norup H.
32 16 21 03 Elchiri H.
32 16 21 09 Klemensen J.
32 16 21 21 Koldsen-Zederkof S.
32 16 21 57 Nielsen J.
32 16 21 72 Younesi-Sinaki M.
32 16 21 98 Alrobeh A.
32 16 22 01 Hvid S.J.
32 16 22 50 Haug A.
32 16 22 98 Ali I.
32 16 23 57 Bundgaard M.
32 16 23 67 Daugaard K.
32 16 23 88 Nilsson J.B.
32 16 24 08 Lawaetz V.
32 16 24 13 Eld T.
32 16 24 18 Sørensen A.E.S.
32 16 24 32 Andersen J.
32 16 24 51 Gram L.
32 16 24 56 Faurby B.
32 16 24 67 Torstensen M.
32 16 25 87 Madsen G.M.
32 16 26 07 Bengtson M.P.
32 16 26 14 Haastrup S.
32 16 26 26 Bjørnekær A.
32 16 26 48 Clausen H.A.
32 16 26 56 Aziz S.
32 16 26 86 Rasmussen F.
32 16 26 96 Lisdorf J.
32 16 26 97 Søndergård S.
32 16 27 38 Bryder J.
32 16 27 50 Henckel J.D.
32 16 27 52 Zalnali R.
32 16 27 88 Kallesø P.
32 16 28 05 Michel F.
32 16 28 12 Riddersholm L.
32 16 28 21 Nielsen B.
32 16 28 49 Elks M.
32 16 28 62 Nielsen P.
32 16 28 73 Persson M.
32 16 28 87 Hansen I.M.
32 16 28 89 Mogensen D.
32 16 28 99 Skaade C.B.
32 16 29 01 Lund Jensen K.
32 16 29 63 Jensen S.D.
32 16 29 65 Nielsen P.
32 16 29 72 Hagerup T.
32 16 30 07 Hasselstrøm M.
32 16 30 26 Skyum H.
32 16 30 28 Sørensen T.
32 16 30 38 Naurtofte A.
32 16 30 69 Sørensen A.
32 16 31 00 Hansen J.A.
32 16 31 01 Smidstrup J.
32 16 31 06 Hagedorn M.E.
32 16 31 14 Jensen M.H.
32 16 31 34 Bro N.
32 16 31 37 Bendtsen B.R.H.
32 16 31 49 Riget L.
32 16 31 62 Jensen M.H.
32 16 31 66 Vilhelmsen M.
32 16 31 69 Thomsen A.R.
32 16 31 76 Kristiansen N.D.
32 16 31 90 Dahl B.
32 16 32 45 Karakoc H.
32 16 33 14 Larsen V.
32 16 33 25 Krog S.A.
32 16 33 33 Kokanovic P.
32 16 33 34 Engelund S.
32 16 33 56 Andersen K.
32 16 33 82 Qual'tative B2b Research
32 16 34 13 Svensson L.
32 16 34 47 Kristensen J.
32 16 34 58 Meum A.S.
32 16 34 79 Sørensen M.R.
32 16 35 11 Pedersen T.G.
32 16 35 19 Møller J.
32 16 35 23 Falborg C.
32 16 35 39 Andersen R.K.
32 16 35 44 Jensen M.
32 16 35 60 Nielsen H.G.
32 16 35 82 Nørgaard P.
32 16 35 99 Izaldin Z.
32 16 36 09 Rasmussen H.K.
32 16 36 16 Nielsen V.
32 16 36 32 Vestergaard P.
32 16 36 41 Lenivi Z.
32 16 36 42 Toftegaard J.
32 16 36 45 Tiedemann S.
32 16 36 68 Hjorth F.D.
32 16 36 88 Johannsen B.H.
32 16 37 10 Nielsen K.T.
32 16 37 27 Sakal H.
32 16 37 55 Søndergaard D.
32 16 38 04 Jakobsen C.
32 16 38 17 Pedersen F.
32 16 38 27 Rafn P.M.
32 16 38 53 Rasmussen A.
32 16 38 79 Skovhus M.M.
32 16 38 91 Røglid-Nielsen J.
32 16 38 96 Thøgersen T.B.
32 16 39 06 Spaabæk K.
32 16 39 10 Hansen S.M.
32 16 39 23 Ilsøe M.
32 16 39 35 Pharsen T.

Numre

32 16 39 60 Adolphsen O.
32 16 39 69 Kæseler G.
32 16 39 86 Deutch G.
32 16 39 90 Enge A.
32 16 40 01 Hansen R.K.
32 16 40 02 Madsen L.
32 16 40 06 Andersen P.S.
32 16 40 58 Bengtson M.
32 16 40 81 Holgaard M.
32 16 41 43 Vilstrup J.B.
32 16 41 47 Beck K.
32 16 41 51 Aakjær H.H.
32 16 41 62 Møller-Kristensen S.
32 16 42 12 Larsson I.
32 16 42 50 Larsen J.R.
32 16 42 67 Sommer H.
32 16 42 73 Overgaard D.
32 16 43 08 Hollesen N.
32 16 43 35 Pedersen H.B.
32 16 43 46 Krohn A.K.
32 16 43 59 Rasmussen F.
32 16 43 62 Poulsen J.
32 16 43 67 Jepsen S.
32 16 43 89 Mourfitsen P.B.
32 16 44 03 Skov C.B.
32 16 44 32 Holm M.
32 16 44 56 Merdas J.H.
32 16 45 73 Lubbad M.A.
32 16 45 92 Andersen J.I.
32 16 46 23 Krabbe G.
32 16 46 47 Georges W.
32 16 46 56 Magnus J.
32 16 46 62 Franceschi J.B.
32 16 46 73 Bonnet B.
32 16 46 95 Klose A.
32 16 48 06 Nørregaard S.B.
32 16 48 18 Krause-Kjær M.
32 16 48 22 Jørgensen A.
32 16 48 42 Kvist L.
32 16 48 68 Madsen N.
32 16 48 78 Rohde S.
32 16 48 89 Christensen A.N.
32 16 48 92 Kajakgaarden
32 16 49 20 Kaddoura I.
32 16 49 28 Bruun H.
32 16 49 62 Skanndshus J.
32 16 49 95 Schmidtmann M.
32 16 50 24 Nielsen A.
32 16 50 58 Lindbalie T.
32 16 50 71 Ardal B.R.
32 16 50 85 Sakal U.
32 16 51 18 Pedersen C.A.
32 16 51 23 Munk T.L.
32 16 51 28 Aurman L.
32 16 51 76 Cius R.
32 16 52 08 Nygaard A.
32 16 52 14 Sindberg M.
32 16 52 18 Hjortshøj T.
32 16 52 28 Busch T.
32 16 52 36 Brøner R.
32 16 52 45 Deigaard K.S.
32 16 52 62 Berthelsen G.U.
32 16 52 69 Møller M.B.
32 16 52 78 Rasmussen J.F.
32 16 52 93 Bruhn K.J.
32 16 53 47 Apella2 Apella2
32 16 53 80 Pedersen S.I.
32 16 53 85 Ravn M.
32 16 54 14 Hansen K.E.
32 16 54 31 Schulze J.
32 16 54 64 El-Saleh M.
32 16 55 09 Akkawi Z.
32 16 55 87 Vinther J.
32 16 56 23 Andersen P.N.
32 16 56 63 Fregerslev N.
32 16 56 89 Christiansen M.
32 16 57 13 Christiansen S.
32 16 57 60 Lundin J.R.
32 16 57 61 Jespersen J.
32 16 57 69 Rasmusen K.
32 16 57 72 Mortensen T.N.K.
32 16 57 73 Van de Poel I.
32 16 57 74 Møller M.
32 16 57 83 Ravn L.
32 16 57 84 Dueholm T.M.
32 16 57 99 Uldbjerg L.B.
32 16 58 01 Pedersen C.H.
32 16 58 03 Rohde D.
32 16 58 31 Eriksen J.V.
32 16 58 69 Johansen J.
32 16 58 99 Ibrahim T.
32 16 59 10 Larsen S.H.
32 16 59 32 Løhndorf S.
32 16 59 39 Mejlgaard R.
32 16 59 54 Kold L.
32 16 59 70 Nielsen P.
32 16 59 72 Hansen S.T.
32 16 59 75 Povlsen J.A.
32 16 59 89 Kai L.M.
32 16 59 98 Thi le D.H.
32 16 60 08 Lindblad M.
32 16 60 35 Djervad P.
32 16 60 87 Rasmussen R.S.
32 16 61 13 Jensen K.N.
32 16 61 25 Hung N.M.
32 16 61 31 Jeppesen T.H.
32 16 61 37 Hassan H.
32 16 61 40 Onlimited Aps
32 16 61 42 Onlimited Aps
32 16 61 47 Hansen H.Å.B.
32 16 61 76 Jensen K.J.
32 16 61 95 Wernberg T.
32 16 62 03 Skovbjerg S.
32 16 62 08 Ryding R.B.
32 16 62 32 Dørken J.
32 16 62 56 Schubert S.M.
32 16 62 65 Jensen M.M.
32 16 62 76 Dyremose J.
32 16 62 83 Linneberg A.
32 16 63 03 Bechir M.A.
32 16 63 46 Van S.T.
32 16 63 80 Laursen A.
32 16 63 88 Wacherhausen S.H.
32 16 64 09 Mogensen R.B.
32 16 64 18 Rasmussen L.B.
32 16 64 31 Grum J.R.
32 16 64 32 Færch S.N.
32 16 64 49 Schou S.
32 16 64 78 Pedersen B.M.
32 16 64 84 Eiriksson T.
32 16 64 85 Thomsen A.B.
32 16 64 97 Andelsen A.B.
32 16 65 00 Huynh K.D.
32 16 65 36 Jakobsen M.
32 16 65 75 Vienberg M.T.
32 16 65 98 Knudsen M.
32 16 66 41 Toppenberg L.G.
32 16 66 42 Kristensen P.
32 16 66 58 Byriel J.G.
32 16 66 78 Bjerrum J.N.
32 16 66 80 Kerrn-Jespersen H.M.
32 16 66 93 Blichfeld-Grosen E.
32 16 67 04 Høyer I.
32 16 67 26 Hess-Olesen A.
32 16 67 92 Kristoffersen H.H.
32 16 67 99 Helleberg K.
32 16 68 12 Høier O.
32 16 68 19 Dagdanasar I.
32 16 68 38 Olivera
32 16 68 39 Svane R.P.
32 16 68 48 Heuser A.E.
32 16 68 83 Den Færøske Ungdomsforening I Århus
32 16 68 89 Møberg S.
32 16 69 12 Loft K.P.
32 16 69 46 Lauridsen K.
32 16 70 15 Rasmussen B.
32 16 70 21 Do T.Q.
32 16 70 25 Ebert A.D.
32 16 70 51 Lund D.
32 16 70 56 Kristensen M.
32 16 70 57 Mikkelsen N.H.
32 16 70 59 Nielsen E.B.
32 16 70 63 Mikkelsen J.
32 16 70 70 Jensen A.H.
32 16 70 93 Johanson J.
32 16 70 94 Maegaard H.
32 16 71 25 Eid M.
32 16 71 26 Vinther K.N.
32 16 71 39 Remmer & Co Aps
32 16 71 40 Lynge B.
32 16 71 43 Jensen M.
32 16 71 45 Kromann V.
32 16 71 46 Hartvig C.
32 16 71 58 Krabbe R.
32 16 71 61 Purple Aps
32 16 71 69 Axelsen S.L.
32 16 72 05 Jensen M.L.
32 16 72 34 Gude M.
32 16 72 46 Jørgensen A.
32 16 72 68 Nielsen S.E.
32 16 72 85 Thomsen A.
32 16 72 93 Lenler-Eriksen S.
32 16 72 96 Jørgensen D.
32 16 73 26 Stissing M.S.
32 16 73 55 Bjeld M.
32 16 73 67 Lind M.
32 16 73 83 Jensen A.B.
32 16 74 25 Legaz A.
32 16 74 34 Sørensen L.
32 16 74 48 Borregaard R.
32 16 74 56 Hoffmann S.
32 16 74 81 Nielsen F.B.
32 16 74 87 Rasmussen J.
32 16 74 92 Laursen K.B.
32 16 75 10 Kongsfelt M.S.
32 16 75 12 Dideriksen L.
32 16 75 19 Lambæk P.
32 16 75 31 Matthiesen T.
32 16 75 48 Graversen S.
32 16 75 58 Normand J.
32 16 75 61 Thorsteinsson N.S.
32 16 75 81 Blak A.
32 16 75 82 Johnsen A.
32 16 76 84 Hansen A.S.
32 16 77 15 Boisen T.
32 16 77 24 Christiansen L.
32 16 77 27 Dahl-Hansen A.K.
32 16 77 65 Schmidt T.
32 16 77 98 Jafari A.
32 16 78 27 Nielsen M.
32 16 78 50 Jonassen H.J.
32 16 79 02 Bertelsen P.
32 16 79 18 Østerkjærhus R.
32 16 79 40 Kizilaslan Å.
32 16 79 76 Jonstrup A.
32 16 79 78 Jessen N.S.
32 16 79 84 Kristensen M.
32 16 80 24 Wisborg F.
32 16 80 81 Jensen N.
32 16 80 91 Kristiansen M.A.
32 16 80 95 Thomsen M.B.
32 16 81 30 Ried-Larsen E.
32 16 81 61 Nielsen A.
32 16 82 01 Sørensen M.S.
32 16 82 34 Kjelsmark M.
32 16 82 41 Bøtkjær K.
32 16 82 44 Madsen L.
32 16 82 68 Levinsen K.
32 16 82 72 Andersen M.
32 16 82 75 Hornstrup C.S.
32 16 82 98 Nørgaard L.
32 16 83 58 Nielsen D.
32 16 83 95 Skakke J.
32 16 84 09 Gustin S.
32 16 84 12 Thorsen T.M.P.
32 16 84 56 Balle E.V.
32 16 84 60 Bazi S.A.
32 16 84 90 Thygesen R.S.
32 16 85 06 Mortensen L.
32 16 85 36 Jensen S.
32 16 85 61 Akmal J.
32 16 85 68 Pettermann M.
32 16 86 21 Salman A.I.
32 16 86 22 Vittinghus M.
32 16 86 84 Breining P.
32 16 86 92 Skaaning S.
32 16 86 95 Skouborg J.
32 16 87 00 Petersen R.
32 16 87 04 El-Jabri M.
32 16 87 07 Galsbo R.
32 16 87 28 Mortensen I.M.
32 16 87 47 Kjeldsen L.K.
32 16 87 58 Christensen D.
32 16 87 69 Breddam N.
32 16 88 20 Pedersen J.G.
32 16 88 30 Schlüter S.
32 16 88 34 Iversen A.
32 16 88 45 Meineche S.W.
32 16 88 62 Jensen L.
32 16 89 39 Nielsen C.T.
32 16 89 68 Guldbæk K.
32 16 89 77 Møller S.
32 16 89 95 Jensen S.H.
32 16 90 62 Jensen J.J.
32 16 90 96 Midtgård H.
32 16 91 01 Nielsen B.H.
32 16 91 38 Frederiksen J.
32 16 91 50 Hvid K.
32 16 91 78 Nielsen T.
32 16 91 88 Vogelius J.
32 16 92 02 Giese J.
32 16 92 32 Lausen H.H.
32 16 92 44 Møller O.
32 16 92 59 Eriksen A.M.
32 16 92 83 Jørgensen A.
32 16 92 86 Damm M.
32 16 93 00 Varming J.
32 16 93 02 Demir H.
32 16 93 05 Nielsen M.S.
32 16 93 07 Tjerrild L.
32 16 93 22 Fuglsang M.
32 16 93 40 J & S Style
32 16 93 47 Nielsen A.F.
32 16 93 64 Andersen B.V.
32 16 93 65 Friis N.A.
32 16 93 73 Mikkelsen J.
32 16 93 74 Saaby K.D.
32 16 94 24 Høj B.V.
32 16 94 28 Juhler C.
32 16 94 33 Christiansen K.
32 16 94 41 Schjønberg K.
32 16 94 97 Østerby S.J.
32 16 95 54 Nielsen L.B.
32 16 95 66 Sørensen T.
32 16 96 09 Jensen B.
32 16 96 35 Mikail S.Y.
32 16 96 42 Knoblauch S.A.
32 16 96 62 Gøttler M.
32 16 96 64 Brask A.
32 16 96 82 Tarkanyi C.
32 16 96 92 Green T.J.
32 16 96 95 Hove-Jørgensen A.
32 16 97 15 Robertsen R.
32 16 97 67 Abouaoun M.
32 16 97 84 Tønnesen L.
32 16 97 96 Tolstrup J.M.
32 16 98 06 Sørensen M.D.
32 16 98 35 Eisenberg L.
32 16 98 65 Ruskjær I.M.
32 16 98 91 Haahr-Lillevang L.
32 16 99 23 Jensen J.
32 16 99 65 Skov D.
32 16 99 71 Juel G.
32 16 99 72 Kanagiah S.
32 16 99 87 Pleidrup P.
32 17 00 19 Clausen M.
32 17 00 41 Skovsen R.
32 17 00 49 de Vroom P.C.
32 17 00 53 Mokvist C.
32 17 00 95 Mojadedi N.
32 17 01 79 Pedersen P.
32 17 02 25 Yildiz N.
32 17 02 28 Frølund M.B.
32 17 02 46 Pedersen G.
32 17 02 89 Jensen D.S.
32 17 03 15 Madsen H.
32 17 03 28 Jensen L.T.
32 17 03 57 Thomsen A.L.
32 17 04 28 Jensen R.S.
32 17 04 47 Sakal P.
32 17 04 51 Mohamad K.N.
32 17 04 96 Kowalczyk K.
32 17 05 21 Markussen M.
32 17 05 40 Andersen J.T.H.
32 17 05 56 Vincent R.
32 17 05 70 Andreasen P.D.
32 17 06 26 Popp M.H.
32 17 06 33 Riis P.
32 17 06 37 Ritter M.B.
32 17 06 71 Kjær K.F.
32 17 06 88 Sauermilch J.
32 17 07 30 Kahr H.
32 17 07 58 Sørensen B.K.
32 17 07 62 Simonsen M.B.
32 17 07 73 Præstholm D.
32 17 07 78 Mors M.
32 17 08 50 Henschel L.
32 17 08 55 Laursen H.L.
32 17 08 63 Christensen C.S.
32 17 08 76 Foss M.
32 17 08 90 Kristiansen G.J.
32 17 09 18 Poulsen H.
32 17 09 60 Jensen S.
32 17 10 18 Hansen P.B.
32 17 10 23 Holm M.
32 17 10 37 Jensen M.S.
32 17 10 46 Bech-Jørgensen L.
32 17 11 43 Faizi S.
32 17 12 05 Markusson O.O.
32 17 12 14 Krægpath M.S.
32 17 12 96 Hansen G.
32 17 13 23 Henriksen M.
32 17 13 25 Jørgensen B.B.
32 17 13 87 Svinth F.
32 17 13 89 Kloster A.
32 17 14 25 Hansen C.V.
32 17 14 31 Larsen K.R.
32 17 14 87 Buchhave E.
32 17 14 88 Ghorbani H.
32 17 14 97 Søndergaard S.F.
32 17 15 08 Kekec A.
32 17 15 16 Ahmad N.
32 17 15 22 Haugshøj M.K.
32 17 15 27 Led J.C.L.
32 17 15 31 Duus L.
32 17 15 56 Schubert S.A.
32 17 16 10 Nielsen E.
32 17 16 52 Mathiesen R.
32 17 16 72 Carstensen D.W.
32 17 16 93 Kristensen A.
32 17 16 98 Gøgslg T.
32 17 17 12 Kristiansen T.
32 17 17 14 Højberg C.
32 17 17 28 Turan N.
32 17 17 31 Abou Ali A.
32 17 17 38 Mzaiin J.
32 17 17 73 Bennett I.
32 17 17 76 Svendsen J.
32 17 17 88 Ryde L.
32 17 17 90 Khoshaba M.
32 17 17 95 Yding M.S.
32 17 18 09 Grønlund B.
32 17 18 20 Rosendal B.
32 17 18 22 Larsen A.M.
32 17 18 78 Hansen H.
32 17 19 24 Nielsen A.L.
32 17 19 48 Kristoffersen A.
32 17 19 81 Sørensen F.
32 17 19 85 Hansen L.
32 17 19 87 Clausen A.
32 17 20 14 Churyumov Y.
32 17 20 48 Vestergaard S.
32 17 20 56 Andersen M.
32 17 20 61 Gydesen J.F.
32 17 20 72 Thorsager L.H.
32 17 20 85 Pedersen R.
32 17 21 06 Larsson M.
32 17 21 27 Luff B.
32 17 21 69 Ravnsbæk J.B.
32 17 21 99 Kristensen A.H.
32 17 22 40 Codecompany. Dk
32 17 22 74 Jensen C.G.
32 17 22 78 Liang W.
32 17 23 02 Kjærsgaard M.
32 17 23 17 Hedde H.H.
32 17 23 62 Petersen H.J.
32 17 23 98 Kirkegård M.
32 17 24 06 Bellinger C.
32 17 24 07 Christensen C.
32 17 24 74 Julin S.
32 17 24 77 Jata & Co A/S
32 17 24 93 Vinkler D.
32 17 24 94 Keegan F.
32 17 24 96 Christensen B.D.
32 17 25 54 Che L.M.
32 17 25 58 Skammelsen M.C.
32 17 25 68 Hansen J.H.T.
32 17 25 75 Boll S.
32 17 26 25 Østerlie G.E.
32 17 26 68 Kirkdahl S.
32 17 26 72 Nielsen C.K.
32 17 26 87 Sørensen K.
32 17 26 93 Møller Olsen M.K.
32 17 27 43 Andreasen J.
32 17 27 47 Hjortshøj B.
32 17 27 87 Ottesen J.P.
32 17 28 12 Praëm A.K.
32 17 28 16 Hammerskov R.
32 17 28 64 Petersen R.L.
32 17 28 75 Daater B.
32 17 28 79 Sørensen H.T.
32 17 28 92 Jensen M.D.S.
32 17 28 95 Christoffersen L.
32 17 28 99 Banouri S.A.
32 17 29 80 Hussein N.
32 17 29 84 Rasmussen S.
32 17 29 93 Blans L.
32 17 30 15 Giese C.
32 17 30 53 Andersen S.G.
32 17 30 71 Jørgensen T.
32 17 31 03 Sørensen E.
32 17 31 07 Sheta H.M.
32 17 31 16 Frankki J.
32 17 31 34 Eriksen C.
32 17 31 51 Skov S.
32 17 31 52 Sundalskleiv H.N.
32 17 31 55 Icke D.M.
32 17 31 62 Frandsen A.
32 17 31 84 Pedersen C.
32 17 32 33 Eourpean/Tuch Trading
32 17 33 21 Stolba A.
32 17 33 46 Dalby M.
32 17 33 64 Møller C.B.
32 17 33 84 Tanis G.
32 17 33 96 Hansen T.B.
32 17 34 39 Christiansen S.G.
32 17 34 76 Mogensen J.
32 17 34 77 Jata G Co A/S
32 17 34 78 Christensen L.B.
32 17 34 86 Bøglund C.W.
32 17 34 90 Jørgensen J.
32 17 35 05 Hansen M.W.
32 17 35 13 Cetinalp A.
32 17 35 37 Hvejsel J.
32 17 35 94 Bonnichsen L.
32 17 36 00 Schou M.
32 17 36 27 Sørensen H.
32 17 36 34 Iversen M.
32 17 36 79 Bach R.
32 17 36 84 Iljashi R.
32 17 37 10 Lass T.
32 17 37 45 Krogh I.H.
32 17 37 67 Løvendahl U.
32 17 37 74 Vrist T.R.
32 17 37 82 Hundebøll S.L.M.
32 17 38 20 Carton P.H.J.
32 17 38 55 Pedersen M.B.
32 17 38 80 Roulund S.
32 17 38 85 Dorgham I.
32 17 39 24 Kruse L.B.
32 17 39 25 Munch-Hansen T.
32 17 39 43 Janssen K.N.
32 17 40 10 Ebbesen T.R.
32 17 40 23 Steenholt E.
32 17 40 83 Mikkelsen A.S.
32 17 41 03 Andersen F.
32 17 41 64 Fowler E.H.
32 17 41 71 Carlsen N.T.
32 17 41 98 Leth L.S.
32 17 42 30 Flensted C.M.
32 17 42 32 Bjerregaard A.K.B.
32 17 42 60 Svensgaard E.
32 17 42 68 Justesen H.A.B.
32 17 42 72 Nielsen M.
32 17 43 25 Thomsen J.
32 17 43 54 Kristensen L.
32 17 44 30 Nielsen K.J.
32 17 44 57 Larsen N.H.
32 17 44 69 Langkjær M.
32 17 45 40 Jensen L.
32 17 46 03 Roesgaard J.
32 17 46 39 Helimesh A/S
32 17 46 86 Dideriksen M.
32 17 46 98 Østergaard C.D.
32 17 47 00 Do L.X.
32 17 47 12 Kirseborn O.
32 17 47 61 Stisen M.G.
32 17 47 63 Seliger T.L.
32 17 47 88 Bøge H.Y.
32 17 48 10 Møller Hansen L.
32 17 48 26 Hobs C.K.
32 17 48 47 Jumaili R.
32 17 48 66 Larsen J.
32 17 49 36 Boliq Ejendomsadministration Aps
32 17 49 53 Farah Hayir Z.
32 17 50 00 Friis A.M.
32 17 50 02 Kolding C.L.
32 17 50 03 Chanda C.
32 17 50 21 Kristensen M.M.
32 17 50 91 Rasmussen E.S.
32 17 51 13 Nielsen L.S.
32 17 51 29 Nygaard S.H.
32 17 51 36 Møldrup-Lakjer M.
32 17 51 44 Zukanovic S.
32 17 51 58 Jensen A.J.
32 17 51 60 Petersen S.F.
32 17 51 72 Welling-Jensen S.
32 17 51 93 Knudsen S.V.
32 17 53 62 M Mobility A/S
32 17 53 93 Nielsen H.J.K.
32 17 54 24 Pold H.V.
32 17 54 30 Thuesen H.
32 17 54 42 Jørgensen S.
32 17 54 51 Fuursted K.
32 17 54 88 Forsco Aps
32 17 55 02 Myhre J.
32 17 55 24 Toia V.
32 17 55 48 Krogsgård D.
32 17 55 61 Rørbæk R.
32 17 55 68 Møller Rasmussen C.
32 17 55 73 Johnsen A.J.H.
32 17 56 05 Carstensen R.K.
32 17 56 37 Amin H.
32 17 56 38 Koudal T.
32 17 56 41 Sigh T.
32 17 56 69 Jørgensen L.
32 17 56 70 Spejlborg M.B.
32 17 56 73 Nielsen S.
32 17 56 84 Lange J.
32 17 57 06 Laczek T.L.
32 17 57 43 Pless L.
32 17 57 54 Kjersgaard-Hansen K.
32 17 57 84 Wit J.
32 17 58 56 Bidstrup T.
32 17 58 74 Nielsen A.E.B.
32 17 59 09 Siarzynski N.
32 17 59 11 Sikjær J.
32 17 59 22 Martinsen B.
32 17 59 41 Poulsen A.V.
32 17 59 42 Hansen J.
32 17 59 76 Nielsen L.S.
32 17 59 78 Husum S.
32 17 59 81 Erler N.
32 17 59 91 Perret-Gentil T.B.
32 17 60 09 Ahmad M.
32 17 60 49 Skomagerhuset Aps
32 17 60 68 Pedersen J.
32 17 60 76 Binder J.
32 17 60 82 Habassy T.
32 17 61 50 Kristensen T.R.
32 17 61 90 Mortensen C.
32 17 62 18 Steffen T.J.
32 17 62 21 Rasmussen W.
32 17 62 24 Jensen J.B.
32 17 62 33 Sølvsten J.
32 17 62 40 Jensen R.L.
32 17 62 61 Rasmussen S.
32 17 62 67 Møller Pedersen D.
32 17 62 76 Sørensen N.
32 17 63 02 Tjørnelund C.C.
32 17 63 18 Kallestrup L.
32 17 63 32 Stankovic G.
32 17 64 43 Mouhammed S.
32 17 64 48 Bommarius M.
32 17 64 91 Faber B.
32 17 65 15 Storgaard K.
32 17 65 46 Student Media Aps
32 17 66 21 Madsen K.N.
32 17 66 51 Edhager A.
32 17 66 66 Karroum G.
32 17 66 80 Munck S.H.
32 17 66 84 Petkova M.
32 17 66 93 Hensel J.F.
32 17 66 97 Paulsen B.
32 17 67 62 Trøjborg R.
32 17 67 91 Frost B.
32 17 67 95 Pedersen T.B.
32 17 68 29 Schlæger G.
32 17 68 45 Arbejdernes Landsbank - M. P. Bruuns Gade
32 17 69 10 Schmidt I.
32 17 69 14 Jørgensen R.
32 17 69 73 Johansen T.N.
32 17 70 03 Teglhus F.P.
32 17 70 04 Hansen H.H.
32 17 70 34 Saidana S.
32 17 71 13 Vegeberg M.
32 17 71 20 Jørgensen M.H.
32 17 71 34 Andersen K.
32 17 71 39 Remmer & Co Aps
32 17 71 67 Satake H.
32 17 71 70 Do T.Q.
32 17 72 24 Rachlitz L.
32 17 72 40 Nemprint Aps
32 17 72 49 Pham D.M.
32 17 72 50 Frederiksen J.L.
32 17 72 54 Dinh Vu P.
32 17 72 84 Bæklund J.
32 17 72 97 Nielsen L.B.
32 17 73 00 Christensen F.M.
32 17 73 02 Andersen S.D.
32 17 73 11 Schneider K.M.
32 17 73 20 Rasmussen C.S.
32 17 73 32 Byskov L.
32 17 73 39 Nguyen S.
32 17 73 64 Sueachongphu W.
32 17 74 00 Rosendal T.
32 17 74 09 Vestergaard A.
32 17 74 15 Wrist A.
32 17 74 33 Sørensen T.N.M.
32 17 75 48 Gade G.
32 17 75 65 Baalawi A.
32 17 75 90 Toma B.
32 17 76 88 Rask A.
32 17 77 08 Elgaard J.
32 17 77 13 Langdahl B.
32 17 77 28 Sakal Z.
32 17 77 39 Kjeldsen T.L.
32 17 77 83 Søndergaard M.
32 17 77 90 Vognbjerg J.
32 17 77 97 Petersen A.A.
32 17 78 10 Nielsen D.K.
32 17 78 28 Schaldemose L.
32 17 78 54 Brandes B.
32 17 78 64 Helt M.L.
32 17 78 86 Hermansen S.
32 17 78 94 Jepsson J.M.
32 17 79 26 Boller R.
32 17 79 37 Kristensen F.R.
32 17 79 55 Stoltenborg M.
32 17 79 56 Larsen K.M.
32 17 79 83 Nasrullah M.
32 17 80 64 Hansen O.C.
32 17 80 67 Adamov I.
32 17 80 78 Severinsen J.C.
32 17 81 14 Heltoft M.
32 17 81 85 Harpsø M.
32 17 81 99 Holding M.R.M.
32 17 82 10 Brøgger T.
32 17 82 46 Jensen K.P.S.
32 17 82 56 Hussein A.S.
32 17 82 70 Vesterbirk K.E.
32 17 82 98 Lund M.B.
32 17 83 11 Erlang C.
32 17 83 81 Jakobsen B.T.
32 17 83 86 Vang L.
32 17 84 19 Mikkelsen E.
32 17 84 29 Larsen J.
32 17 84 33 Larsen J.
32 17 84 40 Michelsen S.
32 17 84 60 Alameddine A.
32 17 84 61 Skovmøller J.F.
32 17 84 83 Fælled C.
32 17 84 97 Amby N.K.
32 17 85 18 Sandholm T.
32 17 85 22 Nona K.
32 17 85 45 Holm A.M.
32 17 85 53 Pedersen M.B.
32 17 85 60 Rostgaard G.
32 17 85 66 Olsen C.
32 17 85 72 Witula M.
32 17 85 94 Bernitsen T.P.
32 17 86 03 Jensen T.H.
32 17 86 14 Christensen M.
32 17 87 00 Blaase H.
32 17 87 42 Helledie A.
32 17 87 43 Schmidt T.M.
32 17 87 63 Killic C.
32 17 87 94 Heltoft K.
32 17 88 04 Abdul Magid N.
32 17 88 13 Vislie F.
32 17 88 61 Nielsen H.
32 17 88 72 Bianchi M.
32 17 89 05 Chovanska D.V.
32 17 89 49 Trung G.
32 17 89 58 Baunsgaard D.
32 17 89 76 Grønkjær A.B.
32 17 89 80 Madsen H.
32 17 89 99 Sørensen I.H.
32 17 90 01 Linklett P.N.K.
32 17 90 35 Tomas R.
32 17 90 78 Blum A.
32 17 90 94 Jensen K.
32 17 91 22 Bundgaard L.
32 17 91 32 Balslev S.
32 17 91 87 Olesen L.W.
32 17 91 93 Sørensen C.M.
32 17 92 05 Skou L.
32 17 92 18 Schurmann K.
32 17 92 50 Jacobsen N.G.
32 17 92 70 Hammershøj A.S.
32 17 92 73 Christensen R.
32 17 92 84 Oooja Aps
32 17 92 91 Amcha I.
32 17 93 00 Hebaych N.E.
32 17 93 31 Con One Aps
32 17 93 41 Westergaard M.
32 17 93 46 Køkkensnedkeren Århus Aps
32 17 93 91 Nielsen M.F.
32 17 94 10 Juul O.
32 17 94 23 Christensen C.
32 17 94 28 Hashi U.
32 17 94 48 Poulsen L.V.
32 17 94 83 Andsbjerg B.
32 17 94 86 Nielsen M.
32 17 95 07 Møller P.
32 17 95 26 Paaske K.
32 17 95 36 Madsen T.B.
32 17 95 46 Lindegaard G.S.
32 17 95 53 Le T.A.
32 17 95 58 Rajendiram A.
32 17 95 93 Kassem H.
32 17 96 24 Nielsen L.
32 17 96 43 Gitz-Johansen J.B.
32 17 96 81 Veje S.
32 17 96 82 Hørecenter City
32 17 96 87 Coskun Y.
32 17 97 38 Olsen J.
32 17 97 74 Christensen R.
32 17 97 86 Rafique S.
32 17 97 93 Kristensen J.E.
32 17 98 06 Nissen R.
32 17 98 12 Jensen P.
32 17 98 31 Nielsen K.
32 17 99 12 Frederiksen B.
32 17 99 23 Velling M.
32 18 00 48 Rasmussen L.B.
32 18 00 59 Hesthaven M.
32 18 00 63 Heath T.
32 18 01 33 Ih Marine Aps
32 18 01 40 Nielsen B.
32 18 01 56 Balaban D.
32 18 01 68 Jørgensen J.B.
32 18 01 89 Olesen S.S.
32 18 02 33 Ih Marine Aps
32 18 02 56 Bakken S.T.
32 18 02 77 Jensen N.
32 18 02 93 Sørensen R.H.
32 18 03 01 El-Achwah R.
32 18 03 59 Gustafsson R.
32 18 03 63 Tobiasen H.
32 18 03 67 Søndergaard E.
32 18 04 06 Christensen D.G.
32 18 04 10 Kruse J.
32 18 04 48 Madsen K.
32 18 04 60 Kristensen S.
32 18 05 21 Nielsen S.B.
32 18 05 30 Væggemose M.
32 18 05 85 Klausen K.S.
32 18 06 11 Haldrup D.
32 18 06 30 Toma N.
32 18 06 32 Nicolajsen L.
32 18 06 37 Gregersen M.
32 18 06 38 Bak R.V.
32 18 06 97 Svensson C.F.
32 18 07 65 Haji Kalow H.
32 18 07 79 Rajakrishnan B.
32 18 08 42 Dylmer C.
32 18 08 65 Iversen J.
32 18 09 15 Andersen P.D.
32 18 09 16 Andersen L.
32 18 09 61 Bjørn S.
32 18 09 75 Pedersen C.
32 18 09 89 Nørgaard-Traberg D.
32 18 10 65 Bektas K.
32 18 10 67 Svendsen M.
32 18 10 84 Clausen J.N.
32 18 10 91 Skov J.
32 18 11 00 Forlaget Systime A/S
32 18 11 24 Eyde B.
32 18 11 27 Nielsen A.
32 18 11 89 Nielsen H.K.
32 18 12 72 Bassøe A.G.
32 18 12 82 Jacobsen H.
32 18 13 21 Grejsen J.
32 18 13 40 Vestergaard M.
32 18 13 46 Bendixen L.
32 18 13 60 Pedersen M.
32 18 14 10 Nielsen J.M.
32 18 14 65 Petersen J.M.
32 18 14 87 Mikkelsen H.H.
32 18 15 09 Nielsen K.C.
32 18 15 36 Dragsbæk T.
32 18 15 48 Skomagerhuset Aps
32 18 15 75 Vestergaard S.
32 18 16 25 Jensen M.K.
32 18 16 31 Andersen T.
32 18 16 34 Gloster P.A.
32 18 17 08 Thomsen A.
32 18 17 23 Kristensen D.G.
32 18 17 27 Rosendahl M.
32 18 17 32 Ladefoged K.
32 18 17 35 Theil A.
32 18 17 43 Pedersen K.K.
32 18 17 61 Stegemeier A.
32 18 17 76 Hilmar E.S.
32 18 17 84 Stan V.
32 18 18 00 Schumacher J.H.
32 18 18 01 Bank T.H.
32 18 18 29 Mansour I.
32 18 18 41 Jessen M.C.
32 18 18 58 Bjørnholt Z.E.
32 18 18 68 Wang M.
32 18 19 15 Jedig M.F.F.
32 18 19 46 Yasser S.
32 18 19 61 Nyborg C.
32 18 19 82 Pedersen C.S.
32 18 19 83 Alexandraki M.J.
32 18 21 25 Holm W.
32 18 21 26 Sørensen M.L.
32 18 21 41 Jensen N.
32 18 21 53 Bonde M.
32 18 22 13 Andersen R.T.

32 18 22 46 Søfeldt M.
32 18 22 71 Østergaard K.B.
32 18 23 03 Matzen J.
32 18 23 15 Graversen K.N.
32 18 23 50 Shayesteh M.
32 18 23 69 Aastrup C.
32 18 23 73 Blirup C.
32 18 23 84 Espersen M.
32 18 24 12 Christiansen M.K.
32 18 24 63 Olesen C.
32 18 24 74 Lindahl H.
32 18 24 92 Adan A.S.
32 18 25 51 Frederiksen C.H.
32 18 25 69 Stensgaard J.
32 18 25 98 Simonsen K.
32 18 26 28 Muhanna W.
32 18 26 49 Klysner S.
32 18 28 07 Christensen M.
32 18 28 26 Laursen M.S.
32 18 28 36 Bak B.
32 18 28 50 Lund H.
32 18 28 86 Lemvig M.
32 18 29 12 Haftkhangi R.
32 18 30 14 Ottosen L.
32 18 30 78 Dyrberg P.
32 18 30 98 Pedersen M.
32 18 31 20 Egelund R.
32 18 31 26 Kramhøft M.
32 18 31 53 Nielsen M.S.
32 18 33 29 Poulsen J.
32 18 33 42 Kristensen J.G.
32 18 33 45 Nielsen K.
32 18 33 61 Hald J.P.
32 18 33 68 Henriksen H.
32 18 33 84 Lorenzen M.
32 18 34 65 Vinther H.
32 18 34 86 Bracko P.
32 18 35 13 Vinther S.
32 18 35 97 Vandborg S.K.
32 18 36 00 Kiil P.
32 18 36 04 Horn M.T.
32 18 36 26 Honoré J.
32 18 36 52 Farhat A.M.
32 18 37 00 Kjeldtoft J.
32 18 37 57 Gertsen H.
32 18 37 87 Odgaard A.
32 18 38 48 Laursen C.Å.
32 18 38 69 Niemann F.T.
32 18 38 73 Jarasunas A.
32 18 38 98 Gu Q.
32 18 39 14 Johansen S.H.
32 18 39 34 Kragh J.
32 18 39 38 Klokker M.C.
32 18 39 52 Reuss-Schmidt V.
32 18 39 63 Cattaneo P.M.
32 18 40 35 Aarup D.F.
32 18 40 50 Sandwich Nova
32 18 40 51 Heilskov T.
32 18 40 54 Meilstrup S.
32 18 40 76 Christensen M.
32 18 40 96 Jensen H.
32 18 41 02 Kristensen R.
32 18 41 17 Severin J.M.
32 18 41 22 Stærkær M.P.
32 18 41 61 Dahl Nielsen P.
32 18 41 68 Christensen D.M.
32 18 41 79 Anthonn. Dk
32 18 42 60 Lykkegaard N.
32 18 42 68 Aftun D.
32 18 43 04 Friis J.H.
32 18 43 10 Louring L.
32 18 43 28 Sadiqi E.
32 18 43 29 El-Saadi O.
32 18 43 31 Buch M.
32 18 43 93 Madsen C.F.
32 18 44 20 X - Treme
32 18 44 65 Johnsen L.B.
32 18 45 15 Pedersen U.
32 18 45 57 Negescu M.A.
32 18 45 64 Nielsen R.
32 18 45 65 Jensen J.F.
32 18 46 87 Engdal B.
32 18 47 87 Jørgensen C.
32 18 48 29 Pedersen M.L.
32 18 48 65 Ly T.B.T.
32 18 49 69 Kehlet J.
32 18 49 90 Agerbo H.
32 18 50 06 Sørensen M.G.
32 18 50 69 Kristensen P.
32 18 51 07 Kristensen E.S.
32 18 51 22 Bui V.T.
32 18 51 57 Fabricius D.M.K.
32 18 51 90 Rathjen S.
32 18 52 33 Andersson K.L.
32 18 52 90 Sørensen J.
32 18 53 00 Prang P.
32 18 53 06 Shire F.
32 18 53 19 Kiltgaard A.
32 18 53 50 Öztürk S.
32 18 54 23 Søndergaard M.
32 18 54 59 Nielsen T.
32 18 54 75 Kortsen D.
32 18 54 81 Carty J.A.
32 18 54 90 Kjeldsen H.
32 18 55 04 Buch-Andersen N.
32 18 55 62 Nielsen R.
32 18 55 63 Khatib S.H.
32 18 55 92 Laugesen R.
32 18 56 33 Jensen A.B.
32 18 56 58 Papp L.W.
32 18 56 82 Christensen C.S.
32 18 58 31 Hjort E.
32 18 58 60 Nielsen M.F.
32 18 58 77 Erciyas D.
32 18 58 98 Bendixen J.
32 18 59 90 Bober G.
32 18 59 94 Nielsen C.
32 18 60 09 Hedegaard A.F.
32 18 61 00 Tøibner J.
32 18 61 14 Jensen J.
32 18 61 27 Skov T.
32 18 61 41 Kjærgaard J.E.
32 18 61 45 Frahm J.
32 18 61 86 Pedersen J.J.
32 18 62 01 Trane P.
32 18 62 12 Elmose J.
32 18 62 16 Petrauskiene V.
32 18 62 20 Urban Paradise
32 18 62 32 Larsen D.Å.
32 18 63 30 Helms J.F.
32 18 63 45 Storm C.
32 18 63 96 Lasen A.
32 18 64 40 Christensen T.R.
32 18 64 72 Langkjær M.
32 18 64 74 Schmidt D.
32 18 65 03 Villladsen A.
32 18 65 13 Østergaard S.
32 18 65 44 Kristensen R.F.
32 18 65 68 Jensen T.E.
32 18 65 70 Lauridsen K.
32 18 65 79 Waack-Möller S.E.R.

32 18 65 85 Vorm F.R.
32 18 65 95 Søby J.
32 18 65 98 Kjeldgaard S.
32 18 66 02 Kolding S.
32 18 66 12 Andersen C.
32 18 66 24 Machura A.
32 18 66 82 Kristensen M.B.
32 18 67 40 Bønnelykke R.
32 18 67 87 Chaturvedi S.
32 18 68 15 Christensen P.
32 18 68 30 Fomsgaard S.
32 18 68 62 Olesen P.M.
32 18 68 80 Walther L.J.
32 18 68 89 Hatch R.C.
32 18 69 75 Andersen J.
32 18 69 88 Clausen F.
32 18 70 21 Rasmussen S.H.
32 18 70 91 Hansen F.
32 18 71 13 Ørnstrup J.
32 18 71 20 Amland M.
32 18 71 26 Nirea A.
32 18 71 51 Petersen K.
32 18 71 69 Christensen R.G.
32 18 72 62 Jeppesen N.M.B.
32 18 72 82 Skov C.
32 18 72 99 Hinrichsen J.
32 18 73 75 Sy S.
32 18 73 82 Nielsen A.S.
32 18 74 12 Richter M.
32 18 74 85 Said Y.K.M.
32 18 75 30 Maibom N.O.
32 18 75 48 Rasmussen J.M.S.
32 18 75 52 Blankenburg A.
32 18 76 05 Storm T.N.
32 18 77 84 Hansen H.P.
32 18 78 38 Kristensen S.M.
32 18 78 89 Gregersen L.
32 18 78 95 Rauch H.
32 18 79 36 Lauridsen L.
32 18 80 13 Andersen A.S.M.
32 18 80 28 Larsen G.
32 18 80 43 Farsø S.R.
32 18 80 84 Andersen T.V.
32 18 81 01 Jensen R.
32 18 81 07 Rasmussen A.S.
32 18 81 15 Paetau S.
32 18 81 19 Andersen S.
32 18 81 88 Vinjegaard J.
32 18 81 89 White Noize Studie
32 18 81 91 Bruntse A.
32 18 82 01 Hansen P.B.
32 18 82 20 Hansen H.H.M.
32 18 82 50 Guldborg P.
32 18 82 60 Gärtner D.
32 18 82 68 Hagedorn C.E.
32 18 82 70 Brandt H.
32 18 82 94 Martin Bøjer 799
32 18 83 05 Kruse J.
32 18 83 70 Sørensen M.
32 18 83 82 Sørensen L.
32 18 84 61 Jensen R.F.
32 18 85 02 Odgaard S.T.
32 18 85 20 Mastrup S.
32 18 85 44 Castrillon E.
32 18 85 50 Kragelund M.H.
32 18 85 75 Wind S.
32 18 85 95 Ghader G.
32 18 86 15 Florian D.
32 18 86 19 Nielsen S.
32 18 86 22 Napp A.
32 18 87 11 Vu Nguyen M.
32 18 87 68 Jensen N.L.
32 18 87 82 Lund T.
32 18 87 92 K/S Triatex
32 18 88 12 Sørensen K.
32 18 88 53 Cheban N.
32 18 88 62 Chau T.
32 18 89 17 Skovenborg D.L.
32 18 89 19 Petersen J.B.
32 18 89 37 Jakobsen M.
32 18 89 87 Simonsen M.
32 18 90 08 Alrashid H.
32 18 90 58 Horsted T.N.
32 18 90 73 Dybvad P.
32 18 90 79 Hede M.
32 18 91 03 Jøker D.
32 18 91 10 Wetlesen A.T.
32 18 91 36 Højgaard T.
32 18 91 39 Abdullahi Ali X.
32 18 91 44 Andersen J.
32 18 91 48 Larsen G.
32 18 91 50 Møller Pedersen H.
32 18 92 02 Tramm M.
32 18 92 12 Kristensen M.L.
32 18 92 55 Assent I.
32 18 92 73 Mikkelsen I.M.
32 18 92 81 Lucassen B.
32 18 92 98 Inq Models
32 18 93 14 Godsk A.
32 18 93 66 Henriksen M.L.
32 18 94 32 Schultz J.R.
32 18 95 54 Hjortdal C.
32 18 95 60 Andersen M.
32 18 95 92 Bie T.M.
32 18 97 08 Møller L.V.
32 18 97 42 Catalgøl R.
32 18 97 51 Sørensen J.K.N.
32 18 97 55 Bay T.
32 18 97 61 Hansen M.H.
32 18 97 63 Issakainen S.
32 18 97 65 Jakobsen L.V.
32 18 97 71 Wædeled J.
32 18 97 72 Wædeled K.
32 18 97 76 Ejland C.
32 18 98 00 Danielsen E.L.
32 18 98 12 Kristensen T.G.
32 18 98 17 Axelsen F.
32 18 98 39 Jeppesen A.
32 18 98 50 Larsen S.
32 18 98 91 Terpling F.
32 20 00 12 Christiansen M.L.
32 20 00 14 Toppenberg M.G.
32 20 00 16 Meyer J.M.
32 20 00 18 Pedersen S.H.
32 20 00 51 Gormsen S.
32 20 00 54 Rasmussen M.
32 20 00 98 Braki T.P.
32 20 01 17 Sabra A.
32 20 01 51 Gunes B.
32 20 01 99 Carlitos Køkken
32 20 02 46 Recommended A/S
32 20 02 55 Gade J.V.
32 20 03 63 Awdi S.
32 20 03 99 Strand R.H.
32 20 04 00 Andersen H.S.
32 20 04 50 Hebsgaard L.
32 20 05 18 Secher K.
32 20 05 81 Isodan Danmark A/S
32 20 06 31 Mortensen M.B.
32 20 06 55 Thomsen A.
32 20 07 03 Asdal N.

32 20 07 22 Pedersen S.R.
32 20 08 06 Pedersen R.
32 20 08 11 Saric K.
32 20 08 35 Højbjerg Tennis Klub
32 20 08 57 Dinarvand M.
32 20 08 66 Sørig S.A.
32 20 08 78 Blicher H.
32 20 09 80 Hedegaard M.
32 20 10 01 Therkildsen R.
32 20 10 15 Wæhling J.
32 20 10 30 Bennedbæk C.
32 20 10 53 Access Technology Aps
32 20 11 04 Rygaard E.L.
32 20 12 45 Hove S.
32 20 12 56 Toft A.
32 20 12 94 Århus Å.
32 20 13 03 Nguyen J.N.
32 20 13 22 Callsen R.
32 20 13 34 Elmstrøm C.S.
32 20 13 35 Danielsen H.K.
32 20 13 43 Vestergaard H.
32 20 13 68 Korttbek J.L.
32 20 14 05 Nielsen C.Å.
32 20 14 23 Sharareh A.
32 20 14 60 Schmidt C.W.
32 20 14 99 Horn T.
32 20 15 36 Sørensen M.N.
32 20 16 36 Absteitie F.
32 20 16 37 Jensen R.S.
32 20 16 62 Nielsen B.B.
32 20 16 79 Kremmer M.
32 20 17 12 Højen L.
32 20 17 33 Nielsen-Hannerup B.
32 20 17 39 Karabulut E.
32 20 18 04 Sand P.
32 20 18 05 Jensen L.T.
32 20 18 07 Madsen R.
32 20 18 33 Sveinsdottir S.M.
32 20 18 35 Rahmati R.
32 20 19 32 Søndergaard T.
32 20 19 36 Shoe Chapter Aps
32 20 19 44 Alani A.
32 20 19 77 Henriksen P.
32 20 19 79 Jensen B.B.
32 20 19 93 Due C.
32 20 19 98 Klauber M.
32 20 20 01 Al-Jaal A.
32 20 20 22 Anwar K.
32 20 20 36 Poulsen L.T.
32 20 20 45 Madsen H.
32 20 20 94 Gadkjær L.
32 20 21 01 Hansen L.B.
32 20 21 08 Hermann M.
32 20 21 13 Dinh T.X.T.
32 20 21 40 Secoya Aps
32 20 21 48 Dansk Profil Film I/S
32 20 21 94 Jørgensen L.
32 20 21 98 Karroum F.J.
32 20 22 05 Klug M.
32 20 22 40 Inet - Design Aps
32 20 23 37 Richardt J.
32 20 23 87 Nielsen B.
32 20 23 99 Aggerholm S.M.L.
32 20 24 21 Hjorth J.
32 20 24 23 Pedersen C.
32 20 24 53 Larsen M.T.
32 20 25 05 Von Bonsdorff C.E.G.
32 20 25 24 Abdullahi Mohamed M.
32 20 25 37 Clausen T.
32 20 26 31 Tellawi H.
32 20 26 68 Christensen T.K.D.
32 20 27 13 Stokholm M.
32 20 27 33 Rasmussen L.V.
32 20 27 39 Hjortsberg T.
32 20 27 57 Olika M.
32 20 28 63 Toelberg J.
32 20 28 92 Jørgensen J.H.
32 20 29 06 Jensen R.
32 20 29 95 Nabi Zada N.
32 20 30 12 Rørvang K.
32 20 30 23 Ryborg A.K.
32 20 30 36 Sønderup M.M.
32 20 30 68 Printz M.
32 20 30 97 Andersen S.
32 20 31 11 Dansk Profil Film I/S
32 20 31 39 Boldi C.
32 20 33 10 Melchiorsen M.M.
32 20 33 67 Kristensen J.B.
32 20 34 10 Karred N.
32 20 34 68 Rou T.
32 20 34 79 Dam J.
32 20 35 18 Skjoldtykke L.
32 20 37 78 Sadikovic M.
32 20 37 81 Jammal M.
32 20 38 09 Asis A.
32 20 38 11 Hansen J.R.
32 20 39 07 Christensen J.M.
32 20 39 34 Særkjær M.
32 20 39 85 Oxholm V.F.
32 20 40 01 Al-Baiati H.
32 20 40 54 Lentz T.
32 20 40 94 Kristoffersen S.U.
32 20 41 15 El-Neiss M.M.
32 20 41 26 Alkan H.
32 20 41 31 Valeur A.
32 20 41 57 Busk B.M.
32 20 41 90 Jæger M.
32 20 42 82 Follmann S.
32 20 42 85 Erciyas A.
32 20 43 18 Kirkegaard N.J.K.
32 20 45 06 Sørensen A.M.
32 20 45 52 Jensen T.
32 20 46 42 Reinert O.
32 20 47 25 Rasmussen J.D.
32 20 47 52 Rosenlund C.
32 20 47 83 Ørtenblad M.
32 20 47 97 Villumsen S.
32 20 48 03 Boligselskabet Præstehaven
32 20 48 26 Pedersen S.R.
32 20 48 55 Pedersen M.
32 20 48 70 Oppong M.
32 20 48 87 Nørregaard H.
32 20 49 25 Bjerg K.
32 20 49 82 Alibasic A.
32 20 49 90 Sørensen B.
32 20 50 06 Trine N - Design & Sourcing
32 20 50 45 Middelboe M.
32 20 50 54 Horsager J.
32 20 50 68 Tarry J.
32 20 50 79 Nielsen C.R.
32 20 50 85 Nielsen A.
32 20 51 14 Grantzau M.
32 20 51 47 Rasmussen E.O.
32 20 52 03 El-Bitar M.
32 20 52 23 Kjær C.
32 20 52 34 Pedersen C.M.
32 20 52 44 Bragt E.
32 20 52 96 Olsen P.
32 20 54 17 Nielsen M.

32 20 54 19 Andreasen R.K.
32 20 54 25 Østergaard S.
32 20 54 26 Vo T.
32 20 54 29 Jørgensen M.
32 20 54 30 Sidiqui M.
32 20 56 05 Nissen J.
32 20 56 16 Lyna N.
32 20 56 18 Schmidt A.D.
32 20 56 46 Erichsen H.
32 20 57 10 Melchior J.
32 20 57 52 Komunikado S.M.B.A.
32 20 57 90 Dansk Profil Film I/S
32 20 57 94 Dansk Profil Film I/S
32 20 58 21 Andreassen B.
32 20 59 28 Drejer A.
32 20 60 57 Wellejus H.
32 20 60 65 Kristensen E.
32 20 61 54 Sørensen M.
32 20 61 63 Sølvsten T.
32 20 61 73 Knudsen J.
32 20 62 29 Svinth L.M.
32 20 62 41 Thomsen S.N.
32 20 62 52 Pop P.
32 20 62 74 Ravnebjerg A.
32 20 63 61 Kryger M.
32 20 63 75 Wæhling J.
32 20 64 52 Overby P.
32 20 64 62 Bach Nielsen R.
32 20 65 01 Madsen L.
32 20 65 07 Larsen L.
32 20 65 88 Pedersen R.
32 20 65 93 Eriksen P.F.
32 20 66 54 Monrad A.
32 20 66 83 Fjeldborg L.C.
32 20 66 88 Jensen M.
32 20 67 54 Griepentrog M.
32 20 67 72 Fremmen M.B.
32 20 68 16 Lønne S.S.
32 20 68 82 Nielsen M.
32 20 69 13 Petersen M.
32 20 69 21 Rasmussen J.S.
32 20 69 39 Dogan M.
32 20 69 63 Kristensen K.
32 20 69 77 Thieu P.P.
32 20 70 78 Tauber N.
32 20 71 59 Møller-Kristensen D.
32 20 71 78 Abou-Weddo S.
32 20 71 91 Gadeberg V.
32 20 72 01 Rasmussen S.B.
32 20 72 30 Damsbo R.
32 20 72 70 Daniel D.M.
32 20 73 76 Kringelbach L.
32 20 74 36 Friis K.W.
32 20 74 60 Paulsen R.
32 20 75 11 Hovgaard S.A.
32 20 75 78 Nielsen N.W.
32 20 75 95 Farouk I.
32 20 77 16 Holm H.
32 20 77 32 Hollensberg K.
32 20 77 98 Thøgersen T.
32 20 78 12 Bekler E.
32 20 78 58 Jensen K.H.
32 20 78 84 Keller K.H.
32 20 79 59 Thorsen L.B.J.
32 20 79 89 Rytter C.H.
32 20 79 93 Taha E.
32 20 80 27 Joensen H.
32 20 80 54 Johansen H.
32 20 81 00 Esmann P.
32 20 81 60 Andersen P.B.
32 20 81 92 Alføyli F.
32 20 82 10 Abdul K.
32 20 82 16 Fredslund L.
32 20 82 38 El-Tal M.
32 20 82 43 Al-Khatib M.Y.
32 20 82 44 Simsek B.
32 20 83 15 Rasmussen H.
32 20 83 22 Abdel-Qader S.H.
32 20 83 40 Nielsen J.M.R.
32 20 83 80 Unna J.
32 20 84 22 Laursen P.
32 20 84 47 Christiansen A.P.
32 20 84 54 Sørensen C.B.S.
32 20 84 62 Mohamad-Amin Baker P.
32 20 84 64 Næsby H.G.
32 20 85 25 Steffensen H.K.
32 20 85 32 Wang-Lauritsen F.
32 20 86 17 Jensen J.K.D.
32 20 86 27 Danielsen A.A.
32 20 86 80 Palmvig S.B.
32 20 86 96 Kristensen D.H.
32 20 86 98 Gammelgaard F.
32 20 87 55 Østenfeldt P.
32 20 87 59 Stoffregen J.
32 20 88 32 Elley N.
32 20 88 34 Billum R.
32 20 88 69 Beck A.
32 20 88 70 Poulsen L.S.
32 20 89 18 Schmidt S.
32 20 89 28 Leth M.L.
32 20 89 80 Olesen P.
32 20 90 24 Hansen M.T.
32 20 90 28 Nielsen A.B.
32 20 90 32 Nielsen M.T.
32 20 92 61 Josefsen M.
32 20 92 88 Helstrand J.
32 20 93 17 Mortensen T.
32 20 93 68 Juul J.B.
32 20 95 30 Olesen C.N.G.
32 20 95 45 Rasmussen M.
32 20 96 09 Morgenstjerne F.
32 20 96 36 Nørskov K.
32 20 96 46 Holst M.
32 20 97 09 Lauritzen T.A.
32 20 98 92 Andersen V.
32 20 99 34 Jørgensen L.B.
32 20 99 80 Peter Johansen Holding A/S
32 20 99 85 Hansen M.
32 21 00 74 Christiansen U.
32 21 00 87 Nielsen M.K.
32 21 01 09 Erlang-Nielsen M.
32 21 01 99 Sørensen M.M.
32 21 02 14 Rasmussen C.
32 21 02 30 Krogsdal L.B.
32 21 02 44 Markussen J.
32 21 02 99 Johansen M.
32 21 03 91 Brinch O.
32 21 05 58 Christensen A.K.
32 21 05 66 Adiguzel S.
32 21 06 16 Hansen A.S.
32 21 06 18 Eisenberg A.
32 21 06 67 Dam K.
32 21 06 86 Broch R.
32 21 07 66 Shaswar A.
32 21 08 61 Jakobsen R.L.
32 21 09 07 Wejdemann J.
32 21 09 29 Vilain T.
32 21 09 69 Andresen R.
32 21 09 76 Holmgeirsson K.
32 21 09 98 Kjeldsen T.H.

32 21 10 18 Tecer S.
32 21 10 37 Balakrishnan V.S.
32 21 10 59 Shire O.A.
32 21 11 06 Kaarsberg S.A.
32 21 13 15 Bossen H.
32 21 13 16 Jensen M.B.H.
32 21 13 17 Hendriksen M.
32 21 13 24 Majidivash N.
32 21 13 41 Østergaard F.
32 21 13 88 Tran N.T.
32 21 13 98 Nedergaard J.F.
32 21 14 31 Grøndal E.
32 21 14 63 Asian Møbelhus Aps
32 21 15 00 Accessdata A/S
32 21 15 58 Ansgaard F.K.
32 21 16 60 Madsen A.
32 21 16 97 Christensen C.B.
32 21 17 16 Karimi C.
32 21 17 37 Selvarajah J.
32 21 17 73 Pedersen A.R.L.
32 21 17 74 Akinci S.
32 21 18 04 Hedegaard T.
32 21 18 31 Borum K.
32 21 18 47 Ulstrup M.
32 21 19 06 Saliba J.
32 21 19 52 Nørgård J.
32 21 19 58 Gregorowicz G.
32 21 19 80 Nielsen P.
32 21 19 88 Jürgensen M.W.
32 21 20 65 Beck G.
32 21 21 30 Pedersen B.E.
32 21 21 56 Møller M.
32 21 21 82 Cheblak Z.
32 21 22 06 Larsen E.
32 21 22 10 Madsen S.
32 21 22 31 Barakat S.
32 21 22 48 Madsen M.S.
32 21 22 86 Hjerrild C.
32 21 23 03 Hemmingsen M.
32 21 23 13 Shriff M.
32 21 23 53 Kocak H.
32 21 23 96 Bøtker P.
32 21 24 04 Kirkegaard S.
32 21 25 45 Lassen J.
32 21 26 01 Erarslan E.
32 21 26 65 Poulsen J.
32 21 27 60 Lind-Frandsen J.P.
32 21 28 40 Blegvad K.
32 21 29 78 Langgaard K.
32 21 30 29 Christiansen V.H.
32 21 30 52 White P.A.D.
32 21 31 16 Lion Biler
32 21 31 31 Hemood E.
32 21 31 93 Andersen P.
32 21 33 04 Öztürk O.
32 21 33 20 Pedersen K.H.
32 21 34 08 Kleinstrup D.
32 21 34 88 Albertsen S.
32 21 35 81 Eriksen S.
32 21 37 16 Villemoes M.
32 21 37 17 Lindholst M.
32 21 37 85 Svejstrup J.T.
32 21 38 37 Velle T.L.
32 21 40 06 Bau M.
32 21 43 05 Bugge N.
32 21 45 86 Thorgaard W.B.
32 21 45 94 Nissen J.
32 21 46 35 Heath J.
32 21 47 16 Sørensen T.
32 21 48 01 Khalib R.
32 21 48 50 Jensen T.
32 21 48 70 St Hippolyt
32 21 48 79 Skovby A.T.
32 21 49 90 Ebbesen M.
32 21 49 91 Ebbesen M.
32 21 50 56 Carstensen B.S.
32 21 51 10 Osman A.A.
32 21 51 20 Andersen R.T.
32 21 51 36 Jensen T.
32 21 52 02 Ismail F.
32 21 52 75 Jensen A.
32 21 52 92 Poulsen C.B.
32 21 53 49 Hartman E.
32 21 53 57 Le P.Q.T.
32 21 54 00 Larsen M.S.
32 21 54 17 Lundsgård J.S.
32 21 54 18 Dragsbæk S.Y.
32 21 54 94 Jensen M.S.
32 21 55 23 Nielsen U.K.P.L.
32 21 55 41 Petersen M.N.M.
32 21 57 06 Hansen T.
32 21 57 14 Jensen S.G.
32 21 57 36 Edström M.
32 21 58 47 Thorsen A.
32 21 60 08 Overby A.
32 21 60 43 Ugabuga
32 21 61 51 Prosource Aps
32 21 61 71 Hansen N.
32 21 61 73 Clausen L.S.
32 21 61 81 Anogiati M.
32 21 62 00 Schmidt F.J.
32 21 62 88 Kampmann B.S.
32 21 63 12 Nørgaard J.
32 21 64 60 Bro R.
32 21 64 94 Bejan Z.
32 21 65 03 Graah T.
32 21 65 75 Kizilaslan Y.
32 21 65 77 Holm-Larsen T.
32 21 67 40 Inet - Design Aps
32 21 68 10 Nielsen M.
32 21 68 88 Hedegaard T.
32 21 68 95 Sangill A.I.
32 21 69 68 Hertzum M.
32 21 69 77 Müller J.
32 21 70 63 Madsen N.
32 21 71 08 Berzanth C.
32 21 71 51 Fjeldsted A.
32 21 71 97 Kragsnæs E.
32 21 72 53 Kanyik A.O.
32 21 72 54 Gellert L.R.
32 21 72 62 Andersen L.
32 21 74 04 Frandsen A.
32 21 74 08 Møller L.P.
32 21 74 09 Meller M.
32 21 74 25 Florin C.
32 21 74 61 Andersen L.K.
32 21 74 83 Knuhtsen A.
32 21 75 45 Mohamed M.M.
32 21 76 97 Bundgaard C.
32 21 77 23 Abdallah F.
32 21 77 87 Pallesen J.
32 21 77 98 Madsen K.
32 21 78 07 Anders Cold
32 21 78 75 Mosquito Cykelcenter Lystrup Aps
32 21 78 81 Skouras D.
32 21 80 01 Jørgensen T.F.
32 21 80 03 Rahm M.
32 21 80 05 Dyrberg A.S.Å.
32 21 80 06 Hansen J.B.
32 21 81 01 Marzocchi U.

32 21 81 02 Vestergaard T.L.
32 21 82 00 Zapata Duque C.H.
32 21 82 55 Marsells Boulevard 28, Kl, 1, 8000
32 21 82 65 Sehested C.
32 21 83 81 Toubal A.
32 21 83 96 Grybas E.
32 21 86 12 Thorbjørnsen S.
32 21 86 60 Mortensen A.
32 21 88 05 Hermann C.
32 21 88 52 Kræmer M.
32 21 89 31 Pham Thi H.
32 21 90 32 Andersen R.
32 21 91 02 Müller M.B.
32 21 91 13 Nielsen K.
32 21 91 90 Sabro Pizza & Grill
32 21 92 18 Troelsgård C.
32 21 92 69 Lees D.B.
32 21 93 90 Golazad S.A.
32 21 94 51 Petersen T.G.
32 21 95 33 Boligselskabet Præstehaven
32 21 95 86 Youssef S.
32 21 96 55 Korsgaard Jensen S.
32 21 96 98 Hasle SLAGTERI I Hasle Center
32 21 97 00 Madsen C.
32 21 98 79 Larsen L.
32 21 98 83 Carstensen A.
32 21 99 10 Kristiansen J.
32 21 99 15 Jensen N.E.
32 32 27 70 Højberg J.N.
32 46 10 06 Rasmussen E.
32 46 10 15 Jørgensen J.
32 50 09 48 Andersen M.
32 50 12 01 Schultz S.R.
32 50 15 30 Laursen O.A.
32 50 27 30 Christensen M.
32 50 47 20 Guldborg P.
32 50 50 22 Borazjani J.
32 50 96 24 Nordholm B.
32 50 96 68 Præstekjær S.
32 51 35 81 Thorup N.
32 51 36 04 Sørensen B.
32 51 37 05 Hovendahl A.
32 51 41 75 Munk V.J.
32 51 90 02 Nielsen J.P.
32 52 54 80 Rasmussen S.O.
32 52 88 98 Nielsen E.
32 53 05 54 Hansen N.
32 53 65 37 Rossau C.
32 54 14 14 Krejberg G.G.
32 54 39 71 Aster M.
32 54 41 00 Espersen M.L.
32 54 51 23 Døssing N.H.
32 54 58 18 Nielsen K.S.
32 54 84 53 Hannestad S.
32 54 87 93 Pedersen S.
32 55 00 22 Høfoft R.
32 55 07 78 Jessen T.
32 55 15 54 Chapelle A.M.
32 55 18 08 Andersen J.W.
32 55 23 31 Henriksen T.
32 55 91 91 Møller B.K.
32 57 05 70 Tfc Fastfood A/S
32 57 36 38 Knudsen E.H.
32 57 38 00 Gammelby A.F.
32 57 49 25 Canadahus Aps
32 57 58 59 Larsen E.A.
32 58 12 06 Smith E.J.
32 58 13 52 Nielsen N.C.
32 58 16 39 Hedegaard P.
32 58 18 09 Bach M.
32 58 22 08 Kragh C.
32 58 55 32 Thor R.P.
32 59 09 01 Iversen P.V.
32 59 27 71 Meier C.L.
32 59 39 27 Nielsen S.J.W.
32 59 59 04 Nielsen J.V.K.
32 59 70 59 Obeling D.R.
32 59 82 12 Wth E.
32 62 16 92 Kristiansen E.S.
32 62 17 52 Novus Tegnestue
32 62 19 93 Johansen N.
32 62 42 14 Sandal S.
32 62 63 98 Gylling C.
32 62 71 54 Falkner P.
32 62 78 74 Baldursson B.
32 62 91 60 Ruigrok A.A.
32 62 92 18 Mikkelsen L.
32 71 92 09 Unodomani Concept Shop Aps
32 82 11 38 Thomsen M.K.
32 82 17 88 Egil Rasmussen A/S
32 82 17 99 Egil Rasmussen A/S
32 83 11 20 Kristensen S.B.
32 83 18 36 Skovlund M.
32 84 11 09 Intoy A/S
32 84 44 62 Jeppesen M.M.
32 84 47 11 Schriver A.
32 84 53 43 Carstensen H.
32 84 58 90 Sejr K.
32 84 72 70 Thrane C.
32 84 77 18 Logika
32 84 93 32 Dinesen C.
32 84 93 47 Winther J.
32 86 13 71 Tang P.
32 95 00 78 Norsk P.
32 95 09 11 Alenbæk M.
32 95 17 13 Fejerskov J.
32 95 56 20 Mde Huset I/S (Rasmussen +nielsen)
32 95 70 88 Glasdam T.
32 95 90 33 IN-STORE A/S
32 96 20 08 Scherning T.
32 96 26 40 Larsen S.
32 96 32 59 Andersen A.
32 96 66 38 Lyngbye Consult
32 96 71 09 Hessellund M.
32 96 98 95 Neergaard C.J.
32 97 62 52 Jensen R.S.H.
33 11 15 01 Skibby Rejser
33 11 33 15 Spring B.H.
33 11 33 88 Helgadottir J.B.
33 11 35 39 Byg P.
33 11 36 15 Sørensen H.
33 11 52 80 Johanson J.
33 11 60 81 Petersen A.B.
33 11 60 92 Petersen L.
33 11 70 83 Bargsteen H.
33 11 72 16 Petersen G.
33 11 78 40 Fugl C.
33 11 79 49 Jensen S.O.
33 11 82 81 Clasen B.
33 12 04 06 Mortensen S.E.
33 12 06 47 Kempff-Andersen S.
33 12 09 84 Pedersen M.R.
33 12 16 09 Kikteva K.
33 12 35 39 Byg P.
33 12 51 61 El-Saadi O.
33 13 90 68 Helm-Petersen J.

33 14 17 25

33 14 17 25 Bærch G.
33 14 51 61 El-Saadi O.
33 15 31 01 Expert Fisketorvet
33 16 22 22 Yggdrasil
33 16 22 81 Rasmussen O.
33 18 19 00 Jensen Aage Musikhuset A/S
33 19 35 60 Chas. Hude A/S
33 21 38 80 Karsit P.
33 21 39 98 Danmark T.
33 21 41 61 Pehrson K.
33 21 49 65 Andersen E.
33 22 01 61 Bech C.
33 22 05 18 Reimann A.
33 22 13 23 Klostergaard G.
33 22 13 58 Back K.
33 22 21 26 Kristensen T.L.
33 22 32 25 Eriksen A.
33 22 38 78 Bohni T.K.
33 22 46 36 Iversen K.
33 22 53 77 Ilsøe O.B.
33 22 54 64 Sinding M.M.
33 22 58 87 Olsen D.M.
33 22 82 42 Vium J.
33 22 84 68 Fugl I.
33 22 88 94 Madsen F.
33 22 97 47 Kannegaard K.
33 23 13 37 Kogut J.K.
33 23 16 78 Pedersen B.
33 23 19 00 Dannemand A.
33 23 20 09 Vang J.
33 23 28 58 Brokholm B.
33 23 41 35 Jensen M.
33 23 80 96 Mårtund T.C.
33 23 99 19 Albrechtsen L.J.
33 24 01 61 Brøndum C.
33 24 08 08 Kraft L.
33 24 10 40 Eilertsen T.O.
33 24 24 85 Fridorf N.
33 24 57 30 Gaarsdal B.
33 24 71 00 Lindholm M.
33 24 78 98 Krogh-Jensen K.
33 24 96 18 Lajmi S.
33 24 99 55 Bang T.
33 25 26 06 Lemming M.
33 25 28 28 Frostholm N.
33 25 32 23 Jensen T.S.
33 25 57 30 Gaarsdal B.
33 25 77 50 Kongstad A.C.
33 25 78 77 Nejsum Invest ApS
33 25 88 66 Olesen S.
33 25 94 93 Designer Zoo
33 26 23 49 Bang T.
33 26 26 27 Schou-Høj L.
33 26 26 49 Koerse N.
33 29 33 33 Philips Healthcare
33 31 14 12 Bøgeskov R.
33 31 20 03 Pedersen E.O.
33 31 23 45 Hørning Bilsyn Aps
33 31 44 75 Born P.K.
33 31 65 22 Løndal F.
33 31 90 90 Juul L.
33 32 01 51 Munch Martin
33 32 02 22 Brincher C.
33 32 03 37 Høiberg A/S
33 32 07 88 Mygind-Klavsen K.M.
33 32 10 70 Hansen S.
33 32 44 96 Holm T.
33 32 51 55 Scan - Choco A/S
33 32 58 00 Mayn G.
33 32 65 07 Magnussen K.
33 32 68 00 Danmark K.M.
33 32 70 43 Halle S.
33 32 82 27 Trier J.
33 33 02 03 G7
33 33 02 22 Rousing S.
33 33 72 18 Nørsøller K.
33 33 75 57 Pedersen M.H.
33 33 79 72 Poulsen F.G.
33 33 88 44 Thor L.R.
33 34 00 00 Det Dansk-Italienske Handelskammer I Danmark
33 34 00 05 Lett Advokatfirma
33 36 05 60 Hammeren I/S
33 36 23 12 Mølbæk L.G.K.
33 36 36 22 Bossen S.
33 36 51 61 El-Saadi O.
33 38 55 55 Hammel Thaimassage
33 39 92 00 Fabricius D.G.
33 63 33 63 Møller A.P.
33 64 33 64 Hk Danmark Østjylland
33 68 60 97 Dlg Skørring
33 68 61 01 Dlg Hinnerup
33 68 61 06 Land og Fritid Hinnerup
33 68 64 75 Dlg Århus Bulkterminalen
33 68 64 85 Dlg Århus Melassetermination
33 68 65 40 Dlg It-Afdelingen
33 68 66 50 Dlg Fabrik Aarhus
33 68 67 00 Dlg Frisklvareterminalen
33 68 67 40 Dlg Sædekornsfabrik Hørning
33 68 67 50 Dlg Såsædsfabrik Hasselager
33 68 67 90 Dlg Såsædslaboratorium Hørning
33 68 88 85 Dlg Århus Bulkterminalen
33 68 88 88 Dlg Fabrik Aarhus
33 68 88 97 Dlg Såsædsfabrik Hasselager
33 68 88 98 Dlg Sædekornsfabrik Hørning
33 68 89 06 Dlg Skørring
33 69 01 24 Ebling J.
33 73 10 08 Badelita S.
33 74 75 76 Jensen Chr. Shipping A/S
33 79 16 06 Erler H.
33 79 41 71 Hermansen I.K.
33 79 57 26 Vølund K.
33 79 80 87 Madsen T.S.
33 91 49 08 Jensen R.S.
33 91 66 93 Storm K.
33 91 92 39 Miller L.B.
33 91 94 86 Hye-Knudsen E.
33 91 98 00 Forbundet Kommunikation og Sprog
33 93 28 44 Zinsser Analytic Gmbh
33 93 28 45 Zinsser Analytic Gmbh
33 93 31 14 Møller H.
33 93 44 99 Christensen J.W.
33 93 67 27 Stangerup J.
33 93 98 24 Simonsen C.H.
33 93 99 99 Phabel & Plott Aps
33 95 90 50 Jobzonen Aps
33 95 90 52 Jobzonen Aps
33 95 90 53 Jobzonen Aps
33 97 97 00 Schetbye Jacobsen Advokatfirma
35 10 02 47 Isse H.A.
35 10 02 74 Hansen T.
35 10 02 81 Hove A.
35 10 03 20 Madsen A.L.
35 10 03 88 Laursen D.B.
35 10 04 03 Johannsen L.
35 10 04 13 Strøeh C.S.
35 10 04 60 Sert S.
35 10 05 30 Hansen A.M.
35 10 06 26 Tinning J.
35 10 06 31 Gundelach D.
35 10 06 48 Frederiksen J.E.
35 10 06 54 Larsen U.
35 10 06 55 Ferchichi E.
35 10 06 58 Arthur C.
35 10 06 71 Holleufer T.
35 10 07 04 Haski N.
35 10 07 05 Werge L.
35 10 07 55 Hörmes S.H.
35 10 07 78 Bülow M.H.
35 10 07 97 Henriksen E.H.
35 10 08 02 Klausen C.
35 10 08 03 Halse I.
35 10 08 10 Ehsani S.
35 10 08 31 Cuc L.T.
35 10 09 84 Ponti B.
35 10 09 98 Schmidt D.S.
35 10 10 44 Hansen C
35 10 11 08 Tirsgaard T.
35 10 11 24 Alstrup J.P.
35 10 11 46 Sørensen S.
35 10 12 55 Rasmussen A.
35 10 12 97 Schrader D.
35 10 13 20 Mortensen C.
35 10 13 52 Pedersen B.
35 10 14 38 Kristensen B.Å.
35 10 14 56 Andersen S.V.
35 10 14 63 Hansen R.L.
35 10 14 75 Jepsen C.
35 10 14 98 Villesen M.
35 10 15 52 Jensen N.L.
35 10 15 74 Adler S.
35 10 16 01 Bay P.
35 10 16 11 Nørgaard N.P.
35 10 16 40 Amblard L.
35 10 16 49 Prodesign International A/S
35 10 16 57 Wulff T.
35 10 16 64 Jacobsen M.
35 10 16 76 Lauridsen M.A.
35 10 16 99 Lottrup C.B.
35 10 17 03 Pedersen U.T.
35 10 17 24 Jensen T.
35 10 17 30 Hansen D.
35 10 17 56 Mikkelsen A.L.
35 10 18 28 Andersen K.J.
35 10 18 32 Jørgensen R.
35 10 18 83 Lyberth I.
35 10 19 11 Zapata Romero T.
35 10 19 45 Serup B.
35 10 19 79 Franck L.
35 10 20 08 Horsted C.N.
35 10 20 34 El Mansouri A.
35 10 20 58 Ali T.
35 10 20 82 Byllov L.
35 10 20 87 Petersen N.H.
35 10 20 95 Joensen S.K.
35 10 21 53 Nielsen M.H.
35 10 21 71 Obbekær T.
35 10 22 10 Schouboe N.
35 10 22 32 Blirup J.H.
35 10 23 45 Thomsen M.
35 10 23 96 Offersen T.
35 10 24 18 Johansen J.
35 10 24 51 Sævarsdottir K.H.
35 10 24 52 Ross A.
35 10 24 75 Jalali J.A.
35 10 25 05 Sunesen T.
35 10 25 33 Priess-Sørensen M.
35 10 25 46 Petersen S.V.
35 10 25 60 Greve M.
35 10 25 93 Bitsch H.F.
35 10 26 04 Jensen L.B.
35 10 26 16 Egeberg M.D.
35 10 26 43 Pham L.T.
35 10 27 68 Eiskjær L.J.
35 10 28 54 Vindberg J.
35 10 28 76 Wann M.
35 10 28 91 Lilhauge P.H.
35 10 29 23 Christiansen K.
35 10 30 06 Pilgaard R.
35 10 30 98 Møller C.
35 10 31 57 Olsen J.B.
35 10 31 68 Nielsen B.D.
35 10 32 18 Lundgaard I.
35 10 32 36 Nguyen T.M.L.
35 10 32 37 Winnemüller A.
35 10 32 71 Gregersen H.D.
35 10 32 89 Lautier P.
35 10 33 37 Thygesen T.U.
35 10 33 61 Att: Jørgen Vrou Hansen Scandegt International A/S
35 10 33 76 Kirkegaard R.
35 10 34 19 Ágústsdóttir I.S.
35 10 34 20 Chafari Z.
35 10 34 30 Kjær T.
35 10 34 61 Janavicius E.
35 10 34 63 Thiam C.
35 10 34 69 Lang J.
35 10 34 76 Stegeager K.
35 10 34 84 Sulaiman Zada P.
35 10 35 82 Gosmer B.
35 10 36 63 Ardelean R.
35 10 36 75 Shabandari R.
35 10 37 02 Mansour J.
35 10 37 20 Pantea N.
35 10 37 40 Solvsten K.
35 10 37 44 Marel Danmark A/S
35 10 38 07 Kræpøth T.S.
35 10 38 30 Madsen T.
35 10 38 58 Rayat Nezhad C.
35 10 38 72 Munk K.
35 10 38 73 Folami T.
35 10 39 31 Jacobsen S.
35 10 39 96 Rasmussen M.
35 10 40 05 Hallmann H.
35 10 40 46 Hermansen M.
35 10 40 49 Noesgaard K.
35 10 40 75 Pedersen A.L.
35 10 41 01 Smidt H.
35 10 41 33 Topic M.
35 10 41 60 Lütken E.
35 10 41 69 Olsen A.
35 10 42 02 Cramer S.
35 10 42 35 Jensen T.D.
35 10 42 69 Hansen K.
35 10 42 74 Jarvis L.
35 10 43 04 Ali Jama K.
35 10 43 14 Damgaard L.
35 10 43 30 Abraham C.
35 10 43 37 Abdi A.J.
35 10 43 97 Sørensen D.R.
35 10 45 07 Jensen K.
35 10 45 45 Øcalan K.
35 10 45 61 Mohammed H.H.
35 10 45 65 Rasmussen L.M.
35 10 46 24 Caviglia F.
35 10 46 25 Thatik N.N.
35 10 47 42 Andersen K.B.
35 10 48 50 Palsdottir H.
35 10 48 54 Holmgren K.
35 10 49 23 Al-Jamail M.A.H.
35 10 49 47 Suder S.F.
35 10 49 85 Bendixen J.
35 10 49 88 Grønlund T.
35 10 50 04 Eberhard P.
35 10 50 56 Möller C.R.
35 10 51 00 Hansen R.V.
35 10 51 19 Sørensen M.
35 10 51 47 Jensen N.
35 10 51 63 Nygaard J.
35 10 51 68 Palmfeldt J.
35 10 51 69 Sedigh M.
35 10 52 19 Andersen K.
35 10 52 20 Voss B.
35 10 52 32 Fleischer P.
35 10 52 52 Petersen K.
35 10 53 01 Mouritsen J.
35 10 53 13 Sørensen T.K.
35 10 53 40 Bendixen G.C.
35 10 53 43 Elcahabati A.
35 10 53 45 Gebert C.
35 10 53 83 Hirsi A.G.
35 10 54 04 Bæk E.
35 10 54 18 Stephansen S.
35 10 54 74 Thi Nguyen T.
35 10 55 15 Sørensen U.H.
35 10 55 54 Lindstorff L.
35 10 55 64 Hartogsveld A.
35 10 55 70 Ramussen M.E.F.
35 10 55 96 Belgacem M.
35 10 56 10 Olesen M.
35 10 56 22 Koppel T.
35 10 56 53 Kabins T.
35 10 56 78 Bager T.
35 10 57 42 Pham H.
35 10 57 43 Bonde O.B.
35 10 57 76 Taha S.
35 10 57 88 Iversen L.L.
35 10 57 92 Kehlet R.
35 10 57 97 Kelly J.
35 10 58 42 Larsen C.B.
35 10 58 78 Nørgaard J.
35 10 59 12 Nguyen P.A.
35 10 60 01 Holmkvist L.
35 10 60 28 Pedersen N.
35 10 60 37 Born R.
35 10 60 41 Jacobsen H.A.
35 10 60 51 Nguyen C.N.
35 10 60 98 Mikkelsen M.
35 10 61 61 Eskildsen A.
35 10 61 97 Larsen K.B.
35 10 62 14 Holm-Christensen J.
35 10 62 30 Senghammer V.
35 10 62 45 Sørensen D.D.
35 10 62 71 Kiai A.
35 10 62 90 Chalapati V.
35 10 63 18 Bastholm S.
35 10 63 38 Kassa D.E.
35 10 63 45 Mustafa M.
35 10 63 67 Jacobsen T.
35 10 63 72 Nielsen B.
35 10 63 90 Knudsen K.N.
35 10 64 01 Bille M.M.
35 10 64 26 Graugaard G.
35 10 64 43 Laulund M.
35 10 64 52 Bjarnerson B.
35 10 64 67 Birch B.
35 10 64 71 Ribergaard K.
35 10 64 81 Meftah-Motlagh A.
35 10 65 32 Khogiani S.H.
35 10 65 82 Hassanein M.
35 10 65 92 Mohammed W.
35 10 66 24 Jensen N.A.
35 10 66 30 Nørgaard C.
35 10 66 36 Sheikh A.I.
35 10 66 80 Vegge P.R.
35 10 67 26 Strynn S.
35 10 67 40 Rasmussen K.B.
35 10 67 50 Nielsen T.F.
35 10 67 58 Nielsen J.N.
35 10 67 88 Jensen L.S.
35 10 68 08 Ryelund A.V.
35 10 68 09 Nielsen L.L.
35 10 68 67 Bjørnlund L.
35 10 68 71 Falbe-Hansen R.
35 10 68 90 Mørk N.
35 10 68 98 Börjesson M.
35 10 69 51 Lauridsen P.S.
35 10 69 62 Lorenzen L.
35 10 69 82 Larsen C.
35 10 70 28 Aldenryd S.
35 10 70 68 Nielsen K.A.
35 10 71 44 Calmar J.
35 10 71 53 Qasem S.
35 10 71 55 Høstrup J.
35 10 71 61 Pedersen A.R.
35 10 72 08 Ladekarl M.
35 10 72 35 Knudsen T.
35 10 72 57 Franitza M.
35 10 72 60 Nielsen J.
35 10 72 79 Mohammed Ali A.H.
35 10 72 98 Sørensen M.N.
35 10 73 09 Pedersen C.
35 10 73 20 Ponty L.
35 10 73 25 Jakob G.V.
35 10 73 34 Salomonsen A.
35 10 73 73 Lassen P.
35 10 73 84 Nielsen H.R.
35 10 74 23 Sørensen L.A.
35 10 74 37 Thomassen F.K.
35 10 74 49 Olesen K.B.
35 10 74 84 Lange D.
35 10 74 94 Hougaard G.
35 10 75 04 Jensen K.
35 10 75 16 Sahm U.
35 10 75 32 Mikkelsen J.
35 10 75 52 Pedersen A.T.
35 10 75 91 Nielsen T.S.
35 10 76 15 Virlev J.
35 10 76 31 Brun C.
35 10 76 49 Vodder C.J.
35 10 76 56 Grassl K.
35 10 76 81 Matthiesen J.L.
35 10 76 84 Kwaytsi E.O.
35 10 76 85 Habbassy S.
35 10 76 97 Bacher L.
35 10 77 62 Pape K.
35 10 78 63 Hinge T.S.
35 10 79 10 Hansen L.
35 10 79 32 Joseph R.
35 10 79 51 Christensen M.
35 10 80 49 Sørensen H.
35 10 80 68 Mohan B.
35 10 80 73 Jensen S.N.
35 10 80 75 Kruuse P.
35 10 80 83 Lyngberg K.
35 10 80 93 Holberg E.
35 10 80 99 Christoffersen L.
35 10 81 06 Harck J.
35 10 81 08 Villadsen J.E.
35 10 81 35 Jensen S.V.
35 10 81 61 Gellert J.
35 10 81 83 Bertram-Nielsen B.
35 10 82 31 Bischoff M.
35 10 82 43 Orquin J.L.
35 10 82 90 Di Services Favrskov
35 10 83 30 Vigsø C.E.
35 10 83 32 Plückhahn P.
35 10 84 70 Santa B.K.
35 10 84 72 Hauge-Rasmussen H.C.
35 10 84 75 Virlev L.
35 10 84 80 Elarja N.
35 10 85 10 Andersen J.S.
35 10 85 11 Nielsen E.B.
35 10 86 30 Hein L.
35 10 86 39 Frederiksen M.S.
35 10 86 42 Melgaard K.
35 10 86 76 Abdulla F.
35 10 87 05 de Boer S.
35 10 87 64 Knudsen K.
35 10 87 90 Bjørn M.
35 10 87 97 Søndergaard J.
35 10 88 83 Carlsson S.
35 10 88 99 Andersen T.
35 10 89 11 Van le Q.
35 10 90 12 Nguyen M.
35 10 90 26 Koldau L.
35 10 90 69 Møller Pedersen M.
35 10 91 40 Stagaard J.
35 10 91 79 Nielsen E.
35 10 91 80 Rasmussen J.
35 10 92 05 Seevaratnam J.W.
35 10 92 23 Thomsen S.
35 10 92 57 Pedersen J.
35 10 93 50 Larsen M.S.E.
35 10 94 75 Madsen J.
35 10 94 78 Pedersen M.K.
35 10 94 81 Drensgaard A.
35 10 95 07 Em Online ApS
35 10 95 09 Rimmen M.H.
35 10 95 15 Sørensen M.
35 10 95 20 Larsen S.
35 10 95 21 Grann L.
35 10 95 45 Højager P.
35 10 95 69 Kareen H.A.
35 10 96 32 Said S.S.
35 10 96 42 Gourdon P.
35 10 96 84 Abdo M.
35 10 96 97 Jensen M.H.
35 10 97 22 Gabrielsen J.N.R.
35 10 97 62 Nguyen T.V.
35 10 97 92 Ødemotland L.
35 10 98 41 Andersen P.D.P.
35 10 98 65 Akbulut G.
35 10 98 82 Porsfelt H.
35 10 99 05 Qvist L.
35 10 99 21 Bülow-Krüger, Gabrielle Von & Krüger, Thomas
35 10 99 40 Thygesen D.M.
35 10 99 43 Larsenölksen L.K.J.
35 10 99 66 Lindvald G.K.S.
35 10 99 93 Jepsen P.
35 11 00 00 Laumann M.P.
35 11 00 60 Albek S.
35 11 00 62 Rasmussen L.
35 11 00 70 Blum A.
35 11 01 01 Kløvning J.
35 11 01 75 Ibsen-Jensen R.
35 11 01 88 Sloth J.D.
35 11 02 33 Mahamed K.A.
35 11 03 16 Scamuzzi K.A.
35 11 03 21 Jørgensen O.B.
35 11 03 30 Petersen L.
35 11 03 50 Arabo N.N.M.
35 11 03 59 Abukar A.A.
35 11 03 73 Lønvig T.Z.
35 11 03 87 Andersen K.L.
35 11 03 91 Constantinou-Etheredge A.
35 11 04 19 Khatib G.
35 11 04 59 Frederiksen D.J.
35 11 04 60 Taaning M.H.
35 11 04 89 Kloster M.
35 11 05 28 Hussein S.
35 11 05 70 Jensen J.E.G.
35 11 05 91 Nielsen S.
35 11 06 25 Dissing A.B.
35 11 06 28 Andreasen I.
35 11 06 59 Daniel J.A.
35 11 07 14 Obel C.
35 11 07 18 Høi S.
35 11 07 46 Vilksen O.
35 11 07 55 Yusuf B.A.
35 11 07 75 Pedersen D.
35 11 08 84 Christensen L.
35 11 09 34 Hinrichs D.
35 11 09 36 Sirie N.
35 11 09 51 Ahm B.
35 11 09 65 Christensen A.
35 11 09 79 Lystrup M.
35 11 10 09 Kjærsgaard A.
35 11 10 10 Ibrahim R.
35 11 10 20 Nielsen M.M.
35 11 10 78 Lundgren A.
35 11 10 95 Kanstrup S.
35 11 10 97 Koch T.T.
35 11 11 71 Nielsen F.N.
35 11 11 75 Sandholm A.T.
35 11 12 58 Kilic D.
35 11 12 76 Bech V.
35 11 12 80 Schwabe T.
35 11 12 83 Rasmussen K.
35 11 12 84 Saleh N.A.
35 11 13 00 Shoptimizer Aps
35 11 14 04 Sund P.
35 11 14 12 Quist L.
35 11 14 41 Berthelsen D.
35 11 14 49 Vestergaard R.P.
35 11 15 33 Al-Foradi S.M.A.
35 11 15 34 Hansen J.T.
35 11 17 09 Nielsen B.
35 11 17 37 Nielsen A.
35 11 18 09 Gyldenholm A.
35 11 18 87 Kristensen J.
35 11 19 28 Hahsi O.
35 11 19 50 Kher S.
35 11 19 52 Klinger R.
35 11 19 88 Østervemb N.
35 11 20 13 Sørensen E.
35 11 20 92 Mikkelsen S.
35 11 20 94 Melchiorsen H.
35 11 21 11 Jensen L.
35 11 21 66 Jørgensen M.S.
35 11 22 48 Køibæk D.
35 11 22 51 Christiansen M.
35 11 22 94 Ranum C.
35 11 23 37 Tola T.
35 11 24 43 Przystuppa H.
35 11 24 50 Riis M.A.
35 11 25 11 Abou-Shakrie K.A.
35 11 25 84 Blauenfeldt R.
35 11 26 22 Torvet Pizza & Stake House Torvet Pizza & Stake House
35 11 26 63 Dürr C.
35 11 27 20 Hotten A.
35 11 27 28 Sumets O.
35 11 27 42 Zenitel Denmark A/S
35 11 27 45 Nielsen M.A.
35 11 27 51 Østergaard N.T.
35 11 27 55 Selaiman L.
35 11 27 66 Luu T.
35 11 27 69 Pedersen S.
35 11 27 79 Mork J.
35 11 28 08 Bossow B.
35 11 28 21 Derdour A.B.T.
35 11 28 75 Nielsen L.
35 11 29 53 Simonsen M.B.
35 11 29 64 de Paoli S.
35 11 29 75 Sommer T.
35 11 29 82 Rodriguez J.A.
35 11 29 88 Nielsen M.W.
35 11 30 13 Ghanemi Y.
35 11 31 04 Elbanna T.
35 11 31 62 Andersen H.G.
35 11 32 19 Krais A.
35 11 32 37 Andersen M.
35 11 33 65 Chahrour M.
35 11 33 93 Nørskre K.
35 11 34 08 Hassan Mahamed A.
35 11 35 01 Haaning G.
35 11 35 19 Akbari W.
35 11 35 24 O'Brien P.
35 11 35 76 Pedersen M.
35 11 35 90 Nguyen H.K.
35 11 36 18 Kvindal S.
35 11 36 37 Hindsgaul O.G.
35 11 37 17 Ali L.A.
35 11 37 26 Kjær M.
35 11 38 27 Langberg K.
35 11 38 54 Torkelsheyggi K.A.
35 11 39 78 Jensen T.B.
35 11 40 20 Bach M.
35 11 40 22 Landerholm & Lund Design
35 11 41 61 Fiedler K.B.
35 11 41 65 Advansor A/S
35 11 42 70 Husum K.
35 11 42 75 Ottosen C.S.
35 11 42 92 Duus M.
35 11 43 04 Goth C.B.
35 11 43 27 Schacksen S.
35 11 44 05 Nielsen K.I.
35 11 44 17 Pedersen A.T.
35 11 44 20 Schougaard M.
35 11 44 26 Hansen A.
35 11 45 08 Snogdahl H.
35 11 45 31 Snorrason I.
35 11 45 68 Falkenberg K.
35 11 45 85 Thastrup M.B.
35 11 46 73 Kammer P.
35 11 46 78 Blum H.
35 11 47 15 Thingstrup T.T.
35 11 47 36 Pedersen A.S.K.
35 11 47 53 Frømohls M.
35 11 47 68 Khalil B.M.
35 11 48 75 Nielsen C.
35 11 48 99 Poulsen M.
35 11 49 45 Pirumian Z.
35 11 50 26 Olsen K.I.
35 11 50 68 Roholm T.
35 11 50 73 Giebec F.
35 11 50 83 Leth B.
35 11 52 80 Sørensen R.A.
35 11 53 07 Larsen M.
35 11 53 54 Sørensen B.A.
35 11 53 61 Engenskov B.
35 11 53 63 Pedersen C.
35 11 53 65 Herskind Forsamlingshus
35 11 53 70 Holmegaard F.
35 11 53 74 Wiesner E.
35 11 53 77 Le M.N.
35 11 53 78 Sørensen M.E.
35 11 53 81 Olesen S.
35 11 53 84 Ringmose A.
35 11 53 88 Thomsen S.K.
35 11 53 89 Hansen E.
35 11 53 94 Nielsen A.B.
35 11 55 10 Sørensen R.
35 11 55 65 Hansen M.P.
35 11 55 66 Dam M.
35 11 55 67 Nielsen J.
35 11 55 68 Pedersen S.
35 11 55 69 Madsen J.
35 11 55 73 Nielseh L.R.
35 11 55 81 Krog H.B.
35 11 55 87 Bjergvang A.D.E.
35 11 55 88 Nielsen S.
35 11 55 96 Mørk A.M.
35 11 55 98 Andersen P.M.
35 11 56 56 Andersen E.B.
35 11 57 08 Eskildsen B.
35 11 58 90 Bjerregaard A.M.
35 11 59 70 Christensen H.N.
35 11 62 18 Arndt H.
35 11 62 63 Laursen B.
35 11 63 97 Frahm B.
35 11 63 99 Skov J.S.
35 11 64 04 Christensen R.W.
35 11 64 07 Mansilla F.
35 11 64 10 Dige J.
35 11 64 19 Andersen S.E.
35 11 64 23 Berthelsen B.R.
35 11 64 30 Andersen U.R.
35 11 64 52 Møller A.K.
35 11 64 59 Hansen C.K.
35 11 64 60 Præst O.
35 11 64 76 Nielsen D.B.
35 11 64 97 Mikkelsen K.
35 11 65 00 Riis J.
35 11 65 20 Carstensen P.
35 11 65 22 Bentzen H.
35 11 65 23 Wendelboe J.
35 11 65 24 Uggerby A.M.
35 11 65 26 Skov M.
35 11 65 27 Simmelsgaard O.
35 11 65 32 Wollesen J.E.
35 11 65 40 Nielsen H.
35 11 65 41 Pedersen T.
35 11 65 45 Rosholm O.J.
35 11 65 47 Kay G.
35 11 65 52 Iversen C.A.
35 11 65 53 Ekelund J.
35 11 65 54 Laustsen M.
35 11 65 56 Hansen T.V.
35 11 66 06 Pedersen A.
35 11 66 26 Jensen B.
35 11 66 37 Andersen H.E.
35 11 67 82 Nielsen M.S.
35 11 67 87 Zacharov O.
35 11 67 91 Andersen H.E.
35 11 67 95 Agerbo T.
35 11 67 96 Andersen A.M.
35 11 67 97 Demirtas S.
35 11 67 99 Møller Nielsen J.
35 11 68 11 Vester A.M.
35 11 68 12 Benditsen J.
35 11 68 14 Hansen B.L.
35 11 68 18 Grafisik Signs
35 11 68 20 Jepsen R.
35 11 68 21 Girdi Z.
35 11 68 25 Johannes A.
35 11 68 69 Thiel B.
35 11 68 89 Jørgensen K.
35 11 69 36 Kofoed H.
35 11 70 41 Uggerholm M.
35 11 70 51 Rasmussen-Rubæk C.
35 11 70 62 Nielsen L.H.
35 11 70 82 Lindgreen A.
35 11 71 81 Weistad B.
35 11 71 95 Nielsen M.L.
35 11 71 97 Nielsen B.
35 11 72 23 Pedersen M.
35 11 72 97 Nielsen J.K.
35 11 73 53 Jacobsen P.
35 11 74 00 Quist L.
35 11 75 70 Eriksen R.G.
35 11 78 40 Erbas B.
35 11 79 00 Riis A.J.
35 11 79 04 Poulsen P.
35 11 79 07 Martinussen A.
35 11 79 10 Larsen H.
35 11 79 17 Holst L.
35 11 79 19 Jensen B.B.
35 11 79 20 Christiansen H.J.
35 11 79 22 Andersen J.
35 11 79 23 Bladtkramer P.
35 11 79 26 Madsen E.
35 11 79 28 Lustrup C.
35 11 79 32 Henriksen J.
35 11 79 35 Clausen A.F.
35 11 79 40 Clausen A.F.
35 11 79 41 Jørgensen J.
35 11 79 44 Elmstrøm F.
35 11 79 45 Andersen R.
35 11 79 46 Madsen H.
35 11 79 51 Forstholm R.
35 11 79 54 Kidmose P.E.
35 11 79 58 Drachmann L.
35 11 79 59 Hansen U.
35 11 79 61 Iversen R.B.
35 11 79 62 Lorenzen F.
35 11 79 64 Holmskjold L.E.
35 11 79 66 Jørgensen F.
35 11 79 67 Larsen S.
35 11 79 72 Andersen G.B.
35 11 79 79 Haugaard L.B.
35 11 79 81 Hansen A.
35 11 79 82 Dentoft C.
35 11 79 84 Horte J.P.
35 11 79 85 Baskin H.G.
35 11 79 88 Jensen K.
35 11 79 89 Neergaard I.
35 11 79 91 Heydenreich S.
35 11 79 92 Østergaard P.
35 12 00 04 Jørgensen J.H.
35 12 00 52 Barutwanayo S.M.
35 12 00 61 Pedersen B.C.
35 12 00 99 Poulsen E.
35 12 01 27 Kirkegaard S.
35 12 01 47 Green L.
35 12 01 78 El Daoud H.
35 12 02 17 Gustafsson M.
35 12 02 33 Andersen K.G.
35 12 02 58 Nielsen C.
35 12 02 65 Dpalska A.B.
35 12 02 66 Ahmad K.
35 12 02 86 Sekwati K.
35 12 03 10 Arjomandsard A.
35 12 03 23 Benndahl O.
35 12 03 30 Bombis C.
35 12 03 72 Mikkelsen S.
35 12 04 20 Mikkelsen P.
35 12 04 21 Møller C.S.
35 12 04 48 Kudernatsch W.K.
35 12 04 50 Toft-Hansen B.
35 12 04 75 Wollbrink K.
35 12 04 88 Paul A.W.
35 12 05 24 Kleit K.
35 12 05 29 Nielsen H.C.
35 12 05 40 Sommerlund J.
35 12 05 64 Igenbet A.S.
35 12 06 45 Toft A.
35 12 06 48 Sørensen C.G.
35 12 06 69 Radha A.M.
35 12 07 27 Overgaard S.
35 12 07 31 Roberts M.
35 12 08 32 Sørensen H.
35 12 09 12 Hovmand-Olsen K.H.
35 12 09 44 Simonsen S.T.
35 12 09 47 Flaskgaard P.T.
35 12 09 79 Haider I.A.
35 12 09 89 Thomsen H.C.B.
35 12 10 28 Jørgensen A.
35 12 10 36 Boje-Nielsen T.
35 12 10 40 Karshe D.H.
35 12 11 20 Jørgensen M.H.
35 12 11 31 Thorsager T.E.
35 12 11 48 Møllevang S.
35 12 12 57 Gjedsted-Jensen N.
35 12 13 22 Nielsen R.S.Å.
35 12 13 63 Kristensen M.
35 12 13 81 Brodersen J.
35 12 13 85 Lood Z.
35 12 13 90 Hamal D.
35 12 14 47 Kamronn N.
35 12 14 97 Poulsen K.
35 12 15 70 Voicu L.B.
35 12 16 21 Vilstrup T.
35 12 16 75 Andersen B.
35 12 17 21 Nielsen J.L.
35 12 17 70 Jensen S.S.
35 12 18 02 Blichfeldt N.
35 12 18 34 Westberg P.
35 12 19 64 Pedersen P.
35 12 19 69 Lindhardt J.
35 12 20 01 Nielsen J.
35 12 20 44 Nemt Og Rent
35 12 20 70 Langelykke H.
35 12 21 00 Kjeldbjerg A.J.
35 12 21 52 Nielsen R.B.
35 12 22 04 Fernandez F.
35 12 22 29 Amed A.
35 12 22 52 Hansen J.M.
35 12 22 73 Tvedegaard J.
35 12 22 75 Gram W.
35 12 22 86 Ngyen X.T.
35 12 22 97 Vestergaard Nielsen D.S.
35 12 23 10 Hedegaard B.

35 12 23 11 Jørgensen T.
35 12 23 31 Dybro M.
35 12 23 57 Nielsen P.H.
35 12 24 66 Jørgensen R.
35 12 24 79 Bøjstrup A.C.P.
35 12 25 04 Rohmann L.
35 12 25 56 Meller H.
35 12 25 86 Frengler M.
35 12 25 87 Valsø M.
35 12 26 21 Poulsen K.W.
35 12 26 79 Svenstrup A.
35 12 27 22 Gamborg P.
35 12 27 50 Borhani G.
35 12 27 72 Klinge C.G.
35 12 27 73 Rathcke S.L.
35 12 28 06 Hartung N.
35 12 28 11 Pedersen D.
35 12 28 28 Nielsen M.H.
35 12 28 57 Simonsen L.
35 12 29 55 Nielsen I.R.
35 12 30 26 Aabenhus E.
35 12 30 61 Knarborg M.
35 12 30 77 Bebawi S.A.A.
35 12 30 85 Chelluri S.
35 12 31 39 Malmos C.E.
35 12 31 87 Christensen H.
35 12 32 07 Sadiqi E.
35 12 32 60 Heitmann T.
35 12 32 67 Levin J.
35 12 33 74 Bødker L.
35 12 33 80 Stokholm J.N.
35 12 33 94 Jensen T.
35 12 34 16 Thomassen C.
35 12 34 34 Brøgger Å.
35 12 35 05 Jensen K.
35 12 35 19 Lindstrøm B.
35 12 35 52 Lindberg T.
35 12 35 73 Jørgen Ove Jeppesen 2002w9uc
35 12 35 75 Ibrahim F.K.
35 12 35 86 Metaronarat P..
35 12 35 92 Larsen S.
35 12 36 59 Jensen A.F.
35 12 36 68 Skytte B.
35 12 36 91 Rasmussen M.H.
35 12 36 97 Obel P.M.
35 12 38 42 Petersen E.
35 12 38 47 Toft A.E.
35 12 38 96 Koustrup J.
35 12 39 59 Ly T.H.
35 12 40 00 Tylen S.
35 12 40 07 Vilkissa R.
35 12 40 59 Jakobsen J.
35 12 42 42 House I.
35 12 42 66 Drachmann J.
35 12 42 68 Andersen H.
35 12 42 89 Safti H.
35 12 43 31 Kjeldsen C.
35 12 43 93 Abdi Ali S.
35 12 44 31 Maxim Invest Romanien
35 12 44 33 Hussien M.B.
35 12 44 75 Rasmussen K.S.
35 12 44 86 Klinge E.
35 12 44 87 Abul Foul N.
35 12 45 03 Kindberg S.
35 12 45 57 Hougaard L.
35 12 46 35 Ayesh E.
35 12 46 62 Johansen N.
35 12 46 92 Pedersen T.
35 12 46 96 Junge J.C.G.
35 12 48 06 Muhudin M.
35 12 48 23 Jørgensen K.
35 12 48 36 Mehdifanfar A.M.
35 12 48 59 Jensen R.
35 12 49 28 Kristensen H.F.B.
35 12 49 57 Kristensen S.
35 12 50 13 Maul J.
35 12 50 57 Lassen J.
35 12 50 59 Glesner J.
35 12 50 98 Jakobsen C.
35 12 51 28 Abdel-Qader A.H.
35 12 51 47 Petersen J.
35 12 51 58 Jensen A.J.
35 12 51 75 Harjula T.
35 12 52 14 Lindberg Y.I.J.
35 12 52 32 Weldingh T.
35 12 53 08 Kratmann A.K.
35 12 53 16 Petersen R.
35 12 53 20 Jakobsen K.
35 12 53 79 Schaarup C.
35 12 54 40 Avci L.
35 12 54 45 Piil R.T.
35 12 54 65 Jensen T.
35 12 54 88 Osman H.
35 12 55 05 Petersen M.
35 12 55 52 Ehsanipour M.
35 12 55 63 Pedersen R.B.M.
35 12 56 47 Fynboe K.
35 12 56 96 Kristensen L.
35 12 57 06 Aggerholm J.
35 12 59 06 McMenanim J.
35 12 59 16 Jensen B.S.
35 12 59 63 Jensen J.
35 12 59 86 Nielsen L.
35 12 60 30 Petersen D.
35 12 60 36 Nørgaard T.W.
35 12 60 80 Høymark L.
35 12 62 23 Mikkelsen S.K.
35 12 62 35 Matthiesen J.
35 12 62 55 Madsen P.
35 12 62 76 Alsehli B.
35 12 64 08 Abdi S.J.
35 12 64 92 Knak J.
35 12 65 10 Astrup L.
35 12 66 70 Sjøgren C.
35 12 67 71 Byg N.
35 12 68 95 Lund A.
35 12 68 96 Roesdahl H.B.
35 12 69 14 Troelsen A.
35 12 69 37 Müller J.
35 12 69 78 Petersen E.R.
35 12 70 00 Weldingh S.
35 12 70 41 Dang H.H.
35 12 70 53 Christiansen B.
35 12 70 59 Valentin C.
35 12 70 91 Nielsen F.
35 12 71 02 Mancopy
35 12 71 29 Hansen S.
35 12 71 48 Christensen B.
35 12 71 65 Thomassen P.A.L.
35 12 72 43 Priess M.Z.
35 12 72 84 Svendsen L.
35 12 73 44 Mortensen N.
35 12 73 55 Krupic A.
35 12 74 47 Bruun L.K.
35 12 75 29 Mibayyad W.
35 12 75 34 Gelhauge N.
35 12 75 83 Steffensen P.
35 12 78 02 Weiss C.
35 12 78 46 Jensen M.
35 12 78 79 Karlsen A.M.
35 12 78 85 Michaelsen J.J.
35 12 79 09 Balasim S.A.
35 12 79 21 Thompson J.
35 12 79 72 Thorup A.
35 12 80 16 Le T.T.
35 12 80 24 Breum B.
35 12 80 30 Momme G.
35 12 81 44 Sørensen J.
35 12 81 60 Krajewski M.
35 12 82 10 Hansen J.Å.
35 12 82 16 Kristensen A.S.
35 12 82 33 Metashar J.
35 12 82 40 Bøndergaard L.
35 12 82 52 Hansen T.
35 12 83 11 Jørgensen L.E.
35 12 83 16 Vilhelmsen B.
35 12 84 10 Andersen A.J.
35 12 84 41 Jensen K.
35 12 85 30 Andersen C.
35 12 85 33 Dittmer I.B.
35 12 86 11 Jensen N.J.
35 12 86 29 Alsaadi J.
35 12 88 75 Hedegaard M.
35 12 89 66 Jørgensen J.
35 12 89 77 Ingeman-Nielsen M.
35 12 89 84 Fiskov H.
35 12 90 18 Svendesen U.
35 12 90 19 Alhasany S.
35 12 90 61 Birkelund K.
35 12 90 68 Andersen H.
35 12 91 19 Mogensen A.
35 12 91 37 Karlsen I.
35 12 91 52 Møllebro J.
35 12 91 96 Brandt T.
35 12 92 71 Kaur P.
35 12 92 77 El Khatib J.
35 12 93 05 Andersen E.
35 12 93 07 Villadsen K.
35 12 93 10 Hansen C.G.
35 12 93 42 Sinding M.W.H.
35 12 93 61 Franck C.
35 12 94 74 Lebenioury S.
35 12 94 86 Krabbe K.
35 12 96 20 Thomsen G.
35 12 96 60 Madsen P.
35 12 96 68 Nellemann T.
35 12 96 79 Nezam A.
35 12 96 92 Kattenogco. Dk Demi Zervas
35 12 97 33 Van Tran M.
35 12 97 37 Petersen L.
35 12 97 86 Meisner-Jensen J.
35 12 97 89 Bruun K.
35 12 98 24 Reintoft L.
35 12 98 40 Frederiksen G.
35 12 99 14 Christensen B.
35 12 99 38 Rix C.
35 12 99 44 Franck T.
35 12 99 61 Bauerfeld E.T.
35 12 99 74 Hartmann J.V.D.S.
35 12 99 81 Feddersen H.
35 13 00 31 Madsen F.
35 13 00 38 Timmermann B.
35 13 00 39 Matthews R.K.
35 13 01 33 Anwar T.
35 13 01 98 Jensen P.H.
35 13 02 37 Lauridsen H.
35 13 03 98 Kristensen K.P.
35 13 04 30 Kapian L.
35 13 05 18 Møller M.M.
35 13 05 60 Thygesen D.
35 13 05 64 Sørensen J.S.
35 13 05 85 Jensen B.N.
35 13 06 09 Damsø K.
35 13 06 28 Temur R.
35 13 06 41 Garnst K.
35 13 06 83 Cortsen O.
35 13 07 18 Christensen M.
35 13 07 27 Huynh V.T.
35 13 07 34 Nezam N.
35 13 07 65 Christiansen F.
35 13 08 09 Jørgensen B.
35 13 08 46 Jensen K.H.
35 13 08 75 Johnsen D.
35 13 08 79 Blechingberg J.
35 13 10 00 Andersen H.R.
35 13 10 68 Aarøe K.
35 13 11 30 Bertelsen C.D.
35 13 11 49 Nielsen H.
35 13 11 62 Alstrup T.
35 13 11 95 Nielsen G.
35 13 12 05 Stefanova A.
35 13 12 15 Poulsen M.B.
35 13 12 58 Holst C.
35 13 12 84 Özyurt Y.
35 13 13 20 Olsen A.
35 13 13 49 Babazadeh M.
35 13 13 59 Laustsen L.D.
35 13 13 67 Mikkelsen H.
35 13 14 87 Hugum L.E.
35 13 15 56 Løkkegaard M.R.
35 13 15 97 Brockdorff B.
35 13 16 13 Jensen V.K.
35 13 16 77 Garbout A.
35 13 17 50 Petersen S.
35 13 17 60 Abdalkader K.
35 13 18 13 Benndahl L.
35 13 18 21 Silberbauer P.B.
35 13 18 27 Johnsen V.E.L.
35 13 18 60 Hoyer E.
35 13 19 36 Gebel H.T.
35 13 19 73 Mortensen L.A.
35 13 21 02 Boe M.
35 13 21 12 Foersom M.
35 13 21 27 Ly T.
35 13 21 92 Kjær M.
35 13 22 07 Mainz T.
35 13 22 41 Jacobsen M.
35 13 23 55 Vulli S.
35 13 23 72 Maison L.
35 13 23 78 Sandholm H.
35 13 24 36 Winther E.
35 13 24 44 Faris S.
35 13 24 57 Jensen H.S.
35 13 24 92 Kjeldmann J.B.
35 13 25 66 Westergaard L.
35 13 25 74 Warming J.J.
35 13 26 98 Jones N.
35 13 27 18 Lauritzen N.
35 13 28 10 Chiorean M.C.
35 13 28 98 Westberg R.
35 13 29 05 Thomsen N.T.H.
35 13 29 82 Grønnegaard M.
35 13 30 06 Somwe B.L.L.L.
35 13 30 39 Beck N.L.
35 13 31 12 Christensen T.
35 13 32 29 Binnewies I.
35 13 32 52 Abeyasekera T.
35 13 33 06 Kjær I.K.
35 13 33 26 Nusi M.
35 13 33 27 Gjertsøff K.
35 13 33 66 Thaagaard D.
35 13 33 77 Rasmussen I.S.
35 13 33 92 Jensen J.M.
35 13 34 59 Petersen M.
35 13 34 92 Albayati S.
35 13 35 11 Poulsen M.
35 13 35 55 Rosenkrands H.
35 13 35 56 Lindgaard L.
35 13 36 60 Larsen K.
35 13 37 33 Jensen M.
35 13 37 57 Andersen U.
35 13 37 90 Rasmussen N.
35 13 38 14 Frederiksen M.
35 13 38 27 Piscedda F.
35 13 38 55 Krüger T.
35 13 39 13 Pedersen P.L.
35 13 39 23 Imer L.
35 13 39 30 Sørensen A.B.
35 13 39 58 Mikkelsen K.A.
35 13 40 10 Anahua E.
35 13 40 88 Jensen N.
35 13 41 14 Bæk C.
35 13 41 15 Borgbjerg R.J.
35 13 41 24 Østergaard N.
35 13 42 19 Hansen J.
35 13 42 22 Cheery V.Y.
35 13 43 05 Pedersen P.
35 13 43 66 Ugwoke W.E.
35 13 44 67 Helbo N.T.
35 13 44 93 Scheffel R.R.
35 13 45 40 Vig K.L.
35 13 45 49 Elsbøl N.
35 13 46 43 Balling J.
35 13 47 36 Al-Shebillawy K.
35 13 47 94 Rasmussen A.
35 13 48 20 Grønlund S.
35 13 49 04 Bruun E.
35 13 49 42 Madsen A.
35 13 49 63 Hansen N.
35 13 50 22 Pedersen O.F.
35 13 51 21 Andersen R.
35 13 51 46 Nielsen T.G.
35 13 51 86 Albek H.H.
35 13 52 26 Vekdt A.
35 13 52 73 Pedersen S.
35 13 53 31 Brix C.H.
35 13 55 23 Torpey J.G.
35 13 55 31 Ali Hassan R.
35 13 55 93 Magill T.
35 13 56 13 Jensen T.
35 13 56 36 Madsen E.K.K.
35 13 57 12 Baumgartner C.
35 13 57 21 Byskov A.
35 13 57 33 Rasmussen H.K.
35 13 57 60 Nielsen M.B.
35 13 59 23 Møller Madsen M.
35 13 59 90 Khattab R.
35 13 60 83 Thomsen R.
35 13 62 43 Eriksrup C.
35 13 64 79 Kappel S.M.A.
35 13 64 83 Strup J.
35 13 67 70 Islands Rejser
35 13 68 03 Krabbe K.
35 13 69 62 Mikkelsen S.
35 13 70 12 Jegsen J.
35 13 70 34 Rasmussen M.H.
35 13 70 98 Honure N.
35 13 71 11 Mensa Heating Aps
35 13 71 20 Broddell R.
35 13 73 13 Sørensen H.
35 13 75 13 Thunbo A.
35 13 75 45 Højer H.
35 13 75 64 Schneider J.
35 13 75 80 Poulsen J.
35 13 75 90 Søisdal S.K.
35 13 76 13 Nielsen K.E.
35 13 77 09 Andersen T.C.
35 13 77 47 Valbjørn K.B.
35 13 78 84 Hassan Yusuf M.
35 13 78 89 Mogensen T.F.
35 13 79 19 Brantlov S.
35 13 79 23 Hamad S.C.K.M.
35 13 79 38 Bonic J.
35 13 79 72 Rasmussen J.H.
35 13 79 88 Shnin N.K.
35 13 80 07 Jensen A.S.S.
35 13 80 56 Løvendahl K.
35 13 80 93 Skovfoged H.
35 13 81 58 Jørgensen B.
35 13 82 41 Lynggaard N.
35 13 82 60 Kekec A.
35 13 83 11 Thi Nguyen X.
35 13 83 80 Kristensen R.
35 13 84 07 Kristensen M.
35 13 84 15 Magnusdottir R.
35 13 84 64 Fischer S.Å.
35 13 85 43 Falsig C.
35 13 85 51 Kjærgaard M.
35 13 85 77 Hansen C.G.
35 13 87 16 Mohamud A.M.
35 13 87 28 Knudsen M.
35 13 87 46 Andersen K.
35 13 87 71 Gonge-Hansen J.
35 13 87 73 Nilelsen H.P.
35 13 87 79 Kristensen F.B.
35 13 90 24 Høyer S.
35 13 91 12 Husseln F.
35 13 91 92 Christophersen L.B.
35 13 92 52 Mortensen M.
35 13 92 57 Dahl M.M.
35 13 92 98 Kristensen H.
35 13 93 69 Itide Aps
35 13 93 85 Klit-Johansen M.
35 13 94 32 London H.
35 13 96 12 Christiansen K.
35 13 98 90 Hundahl P.
35 13 99 60 Nukovic S.
35 13 99 99 Strandgaard K.
35 14 00 38 Samih M.
35 14 00 44 Knudsen J.
35 14 00 85 Knudsen K.
35 14 00 86 Jensen J.
35 14 01 31 Østerby U.
35 14 01 39 Gam I.
35 14 02 61 Mogensen P.B.
35 14 03 22 Sabbagh H.
35 14 05 06 Q-Pro Aps
35 14 05 16 Elmbæk G.
35 14 05 26 Lyngslund J.
35 14 05 46 Mohammad H.
35 14 05 48 Øzer A.
35 14 05 64 Bubandt N.
35 14 06 22 Nielsen M.H.
35 14 06 78 Daniel G.
35 14 06 94 Sirriye A.
35 14 07 41 Krog T.
35 14 08 03 Kawash N.A.
35 14 08 12 Ekstrøm M.D.
35 14 09 03 Petersen A.W.
35 14 09 15 Dahl I.
35 14 10 48 Hald B.
35 14 10 65 Olesen T.
35 14 10 91 Petersen L.B.
35 14 11 44 Rimmer G.
35 14 11 46 Nguyen K.M.
35 14 11 51 Bahrami S.
35 14 11 52 Pedersen J.N.
35 14 11 67 Lauridsen L.B.
35 14 12 80 Overby P.B.
35 14 14 75 Jensen G.
35 14 14 83 Holtzmann M.
35 14 14 85 Olejas N.
35 14 16 47 Christensen J.
35 14 16 95 Christoffersen R.
35 14 16 96 Pedersen J.
35 14 17 58 Søe T.
35 14 17 59 Wallberg-Andreasson P.
35 14 17 97 Hedegaard A.
35 14 18 63 Sørensen T.
35 14 19 11 Jensen A.F.
35 14 19 26 Mortensen D.
35 14 19 76 Hansen T.V.
35 14 20 37 Wærenberg I.M.
35 14 20 78 Møller L.
35 14 21 06 Osman S.
35 14 22 45 Abraham J.
35 14 22 54 Poulsen H.
35 14 22 78 Daud A.
35 14 23 72 Pedersen M.S.
35 14 24 29 Javan M.
35 14 24 37 Nielsen R.
35 14 25 05 Johansson E.N.
35 14 25 18 Jakobsen A.H.
35 14 25 63 Wettendorff J.J.H.
35 14 25 96 Grotkjær S.
35 14 26 69 Christensen F.
35 14 27 18 Wille-Jørgensen T.
35 14 27 22 Dicandi D.
35 14 27 44 Hyttel M.
35 14 28 32 Bladt D.
35 14 29 18 Andersen G.K.
35 14 30 72 Tranberg B.
35 14 30 78 Bæk A.S.
35 14 30 81 Bokstad G.S.
35 14 30 84 Wildner-Christensen M.
35 14 31 63 Pedersen J.R.
35 14 31 66 Weldingh B.
35 14 33 13 Hansen P.
35 14 33 93 Mikkelsen T.
35 14 34 51 Korshakke H.
35 14 35 51 Jensen N.A.M.
35 14 35 68 Larsen C.L.
35 14 36 87 Nielsen P.
35 14 37 70 Mohamed Ali H.
35 14 38 58 Kristensen T.H.
35 14 38 80 Jensen J.S.
35 14 38 83 Agerbo T.
35 14 39 74 Sørensen M.
35 14 40 02 Pedersen T.F.
35 14 40 03 Andersen N.
35 14 41 19 Luu V.Q.
35 14 41 36 Madsen M.K.
35 14 41 41 Johansen A.
35 14 41 49 Andersen K.
35 14 41 57 Præstholm M.
35 14 41 80 Vallant C.
35 14 42 10 Nielsen M.H.
35 14 42 82 Vinther R.
35 14 42 89 Sørensen S.
35 14 43 51 Huld K.
35 14 43 64 Eckhardt T.
35 14 43 69 Navaratnam S.
35 14 44 45 Peoplenet A/S
35 14 44 53 Poulsen A.R.
35 14 45 07 Terkelsen M.J.
35 14 45 20 Ericson S.
35 14 45 59 Gyldenøhr A.
35 14 45 89 Ginge N.
35 14 46 60 Kongstad T.
35 14 46 77 Sølvsten K.
35 14 50 25 Wolter M.
35 14 50 50 Høst L.
35 14 50 79 Nielsen J.H.
35 14 51 24 Tran T.
35 14 52 27 Andersen S.
35 14 53 37 Grouleff R.B.
35 14 55 32 Hoffmann H.
35 14 57 57 Berrahou H.
35 14 60 04 Ottesen J.
35 14 60 22 Dawar R.
35 14 60 35 Stenaae C.
35 14 60 42 Worm L.
35 14 60 94 Hoffmeyer S.
35 14 61 40 Jonasson D.
35 14 61 79 Galabalannalage S.R.
35 14 62 44 Petersen M.
35 14 63 76 Brinch-Iversen B.
35 14 64 97 Hansen E.I.K.
35 14 66 10 Enggaard S.
35 14 67 27 Herping A.
35 14 67 58 Baser S.
35 14 68 85 Sandrini K.
35 14 70 20 Nymann L.
35 14 70 24 Haraldsdottir S.
35 14 70 39 Molbech H.Z.
35 14 70 55 Noer M.
35 14 70 75 Sejersen S.
35 14 71 07 Markus A.S.
35 14 72 76 Christensen L.
35 14 74 09 Larsen S.H.
35 14 74 54 Pedersen A.
35 14 75 07 Nielsen C.Å.
35 14 75 17 Knudsen U.P.
35 14 75 47 Alizadeh G.
35 14 75 56 Højgaard J.
35 14 75 58 Hansen T.
35 14 76 31 Petersen H.
35 14 77 30 Petersen T.
35 14 78 36 Gray J.K.
35 14 79 33 Jensen L.
35 14 79 34 Rønn M.
35 14 80 00 Nielsen K.
35 14 80 27 Enwiya G.
35 14 81 38 Obel K.
35 14 81 58 Hald Pedersen M.
35 14 81 69 Marsball A.C.
35 14 82 60 Lundgaard K.S.
35 14 82 61 Pløger S.
35 14 82 70 Sørensen T.
35 14 83 55 Braun T.
35 14 84 09 Kompletbyg
35 14 84 60 Holtzmann B.
35 14 85 89 Nielsen M.E.
35 14 86 11 Ali M.A.
35 14 86 27 Andersen M.S.
35 14 86 68 Rud T.
35 14 88 18 Mose O.
35 14 91 84 Wilson P.
35 14 92 71 Bøkstedt B.
35 14 93 25 Kollektivet Savværket
35 14 93 43 Storm M.C.
35 14 94 25 Jensen P.
35 14 94 33 Hüttel T.
35 14 95 42 Christensen B.
35 14 96 18 Karlin A.K.
35 14 97 37 Helms A.
35 14 97 77 Danø T.
35 14 97 86 Sandberg K.
35 14 98 70 Lindhardt T.
35 22 00 25 Navaratnam R.
35 22 00 66 Brindza M.
35 22 07 51 Højgaard S.
35 26 25 66 Thomsen J.K.
35 26 99 55 Dansk Psykolog Forening
35 34 13 32 Kjær N.H.
35 34 13 74 Diemer B.
35 34 33 84 Nielsen M.D.
35 34 35 26 Grønsøe P.E.
35 34 59 35 Brandt K.
35 34 61 60 Www. Skomager. Org
35 34 85 40 Lund J.
35 34 86 18 Harboe A.
35 35 01 00 Andersen T.V.
35 35 07 44 Ejendomsselskabet Af 2/7 2006 Aps
35 35 22 72 Kæraa K.
35 35 43 93 Nielsen S.P.
35 35 55 41 Kauffmann M.
35 35 84 02 Willumsen V.
35 35 94 64 Risom A.
35 35 95 61 Jensen D.
35 36 01 07 Gravesen A.
35 36 09 30 Thomsen S.
35 36 35 18 Andersen Hanne
35 36 35 35 Poulsen J.G.
35 36 53 35 Færch M.
35 36 54 40 Bruun M.
35 36 60 45 Christensen M.R.
35 36 81 55 Thorn C.
35 37 35 54 Møller K.C.
35 37 35 65 Organisationen For Vedvarende Energi
35 37 73 73 Tankerum
35 37 75 85 Røjgaard-Riis T.
35 37 79 13 Nielsen J.K.
35 37 80 66 Anhøj L.
35 38 08 84 Madsen G.L.
35 38 23 23 Amstrup R.
35 38 23 80 Arentoft P.
35 38 35 25 Elmeros C.
35 38 35 30 Egelund S.
35 38 47 63 Sørensen A.K.
35 38 95 53 Arkitema K/S
35 38 98 86 Vittrup M.
35 39 32 41 Voetmann K.
35 39 44 93 Frederiksen J.C.L.
35 39 45 67 Bjergø F.
35 39 47 00 Juncker B.
35 39 51 34 Milner I.M.
35 39 64 64 Tolke Danmark
35 39 70 33 Tvedegaard M.
35 39 84 00 Christensen L.D.
35 42 19 90 Jensen T.K.
35 42 71 68 Arnbjerg M.B.
35 42 99 42 Frøkjær H.B.
35 43 17 57 Hedelund L.
35 43 34 42 Spot Installation Jylland ApS
35 43 35 62 Pedersen J.S.
35 43 50 31 Greibe J.S.
35 43 57 51 Hjæresen A.W.
35 43 86 43 Madsen C.
35 44 50 70 Seven Seas Services A/S
35 46 56 00 Bupl Østjylland
35 46 56 30 Bupl - A Århus/Østjylland
35 46 56 40 Bupl - A Århus/Østjylland
35 46 56 50 Bupl Århus Kommune
35 46 56 80 Bupl Århus Kommune
35 55 09 69 Ledager P.
35 55 37 47 Blaabjerg R.
35 55 76 10 Kvisthøj C.N.
35 55 81 14 Kelvin Hughes A/S
35 55 81 16 Kelvin Hughes A/S
35 55 87 09 Klinkby S.Å.
35 55 95 59 Komeliussen J.
35 81 01 01 Funder C.R.
35 81 19 81 Santos J.C.
35 81 25 24 Højen T.
35 81 71 05 Bøttern B.
35 81 82 02 Thonbo R.D.
35 81 82 89 Andersen M.
35 82 22 48 la Cour S.
35 82 60 41 Fredens J.
35 82 70 26 Sørensen J.B.
35 82 83 51 Jørgensen A.
35 83 54 28 Bastholm Jens
35 83 66 76 Pedersen H.
35 84 04 71 Johansen T.
35 84 16 50 Skovbo I.S.
35 85 01 04 Brenøe D.F.
35 85 03 12 Noble Duck/V. Allan Hvid Sørensen
35 85 07 04 Christian Frøjk 2002u3Sx
35 85 10 66 Thorn N.
35 85 14 01 Cocoáfair
35 85 15 68 Hancke C.
35 85 24 30 Barckman J.
35 85 38 30 Wilson C.M.M.
35 85 41 56 Møller J.
35 85 43 04 Diebold J.
35 85 48 63 Clausen P.B.
35 85 52 64 Jensen D.
35 85 53 59 Hansen C.M.
35 85 80 80 Nielsen M.H.
35 85 88 78 Hove J.
35 85 99 13 Sauer P.
35 88 50 00 Dianova A/S
36 14 40 00 CSC Scandihealth A/S
36 15 21 11 Larsen C.
36 16 03 01 Spalding A.
36 16 20 40 Christensen S.N.
36 16 31 51 Rasmussen C.Q.
36 16 31 63 Pt2 Trading Aps
36 16 40 78 Mortensen B.
36 16 45 41 Daugarrd T.
36 16 48 32 Hartoft A.
36 16 83 69 Gravesen M.
36 16 84 06 Christensen F.
36 16 94 85 Finanssektorens Uddannelsescenter
36 17 49 94 Ryssov E.
36 17 59 00 Risskov L.T.A.
36 17 70 17 Rønlev-Knudsen E.
36 17 77 65 Madsen E.W.
36 17 79 49 Christensen E.H.
36 22 83 17 Enough Said Music I/S
36 30 00 84 Kirkegaard J.
36 30 10 73 Madsen J.
36 30 16 26 Delkhosh Jahromi S.
36 30 52 48 Jacob Fenger / Jaf
36 30 69 09 Mathiassen S.
36 30 75 90 Danmarks Kristelige Gymnasiastbevægelse
36 31 02 60 Rysgaard J.
36 34 15 52 Jønby C.
36 37 27 80 Aleris Privathospitaler A/S
36 41 01 49 Fensby I.
36 41 53 52 Svendsen H.
36 41 96 54 Risager U.
36 43 06 46 Andersen N.
36 44 09 14 Jeppesen F.
36 44 10 97 Nielsen R.
36 44 28 21 Frøst M.
36 44 48 34 Jacobsgaard P.
36 45 35 53 Hernandez R.
36 45 46 56 Christensen Carsten
36 45 63 29 Danielsen J.
36 45 77 60 Søby R.
36 45 80 70 Nielsen M.H.
36 45 88 29 Ludvig R.
36 46 02 20 Hockerup T.
36 46 09 33 Pedersen T.
36 46 09 44 Madsen B.A.
36 46 28 28 Ortoinnovation Scandinavia Aps
36 46 40 00 Soetang
36 46 75 20 Hammelboe S.
36 47 40 03 Jensen F.K.
36 48 44 05 Espersen D.
36 48 66 12 Rasmussen D.B.
36 49 27 44 Hovednummer El:Tek Tele/Data I Hvidovre
36 49 70 70 Sørensen A.
36 70 54 60 Prange P.
36 72 55 76 Hulsbæk L.
36 72 83 10 Egedal J.
36 75 68 25 Behrens R.E.
36 75 76 51 Stidsen R.
36 78 06 51 Astrupgaard C.
36 84 78 81 Thomsen A.
36 85 12 90 Christensen M.L.
36 85 55 25 Rosborg K.
36 89 87 89 Dyhr N.
36 90 15 15 Post Company Aps
36 91 58 37 Pedersen P.S.
36 91 97 13 Rasmussen P.M.
36 92 16 23 Ostersen J.
36 92 16 25 Andersen B.M.
36 92 16 48 Knudsen G.
36 92 16 54 Rouvillain J.
36 92 16 62 Hansen C.F.
36 92 16 68 Böttger U.
36 92 16 69 Batting T.L.
36 92 17 57 Ørtvig J.
36 92 17 67 List P.E.
36 92 18 52 Myhre J.
36 92 41 69 Werner M.O.
36 92 41 98 Hansen J.
36 92 56 60 Act It A/S
36 92 60 70 International Wind Energy Aps
36 92 70 61 Dyrby F.
36 92 83 19 Advokatfirmaet Energi og Miljø I/S
36 92 84 47 Bøhlerengen M.
36 93 09 00 Lund J.
36 93 09 13 Larsen C.
36 93 09 60 Nielsen J.S.
36 93 21 12 Nielsen J.B.L.
36 93 21 15 Jespersen L.
36 93 23 55 Jensen B.S.
36 93 24 46 Nielsen H.
36 93 24 64 Smærup L.
36 93 24 83 Thomsen M.
36 93 26 08 Nielsen J.M.
36 93 31 33 Bandholm C.
36 93 43 43 Christiansen T.
36 93 43 51 Nielsen A.S.
36 93 43 93 Århus Finans A/S
36 94 69 88 Zariffi Oskouei M.
36 94 82 68 Imtoact
36 94 96 94 Hansen Dan Hjorth
36 96 05 71 Universal Caricature
36 96 24 34 Schultz R.
36 96 25 27 Vand Og Teknik As
36 96 55 22 komplot42
36 96 66 44 Andersen E.
36 97 00 00 Kirsch A/S
36 97 00 80 Nord Advertising A/S
36 97 62 43 Preetzmann E.
36 97 83 00 H & M Hennes & Mauritz A/S
36 97 84 90 H & M Hennes & Mauritz A/S
36 97 85 70 H & M Hennes & Mauritz A/S
36 97 85 80 H & M Hennes & Mauritz A/S
36 97 86 70 Divided H & M Hennes & Mauritz A/S
36 98 11 52 Nuevo Concepto
36 98 29 79 Kampus
36 98 36 98 Connect Marketing A/S
36 98 68 60 Abs Alarm
36 98 82 00 Pro Design International A/S
36 99 36 99 Kühne & Nagel A/S
36 99 38 99 Kühne + Nagel A/S
38 10 00 35 Rasmussen Å.
38 10 05 53 Jensen S.
38 10 28 66 Olin S.M.
38 10 35 15 Andersen J.B.
38 10 65 85 Freitag L.
38 10 75 71 Christensen M.
38 10 97 18 Rosenbaum J.
38 11 12 38 Zinck L.
38 11 17 19 Schack P.
38 11 17 33 Kjærgaard M.
38 11 37 24 Mikkelsen C.
38 11 47 38 Præstegaard K.
38 11 51 69 Marifood
38 11 66 33 Rosenberg L.
38 11 77 20 Sørensen J.V.
38 11 96 44 Madsen P.J.
38 12 42 93 Mikkelsen J.
38 12 43 09 Hulgård M.
38 12 43 47 Bengtson L.
38 12 43 54 Ravn K.
38 12 43 57 Houtved S.
38 12 46 38 Christensen C.
38 12 46 43 Jørgensen L.
38 12 46 48 Christiansen K.
38 12 46 60 Devantie S.M.
38 12 47 53 Rasmussen E.
38 12 47 76 Mills J.
38 16 16 65 Wilson T.
38 16 18 34 Hansen A.
38 18 12 00 Solarventi Butik
38 18 70 39 Århus N.
38 18 70 49 Fødevareforbundet NNF Østjylland
38 18 70 57 Århus N.
38 19 00 32 Pedersen L.
38 19 15 66 Hansen L.

38 19 30 70 Dupont M.
38 19 32 89 Schmidt J.
38 19 65 59 Hansen A.
38 19 75 74 Sørensen M.B.
38 28 33 40 Lisborg K.
38 28 33 69 Kolding F.
38 28 44 02 Tazil S.
38 28 59 58 Riisager P.A.
38 33 00 66 Hassan M.M.
38 33 03 88 Andersen R.
38 33 11 33 Watergames. Dk
38 33 19 59 Eskelund M.O.
38 33 40 01 Nielsen J.B.
38 33 59 19 Nielsen E.
38 33 77 05 Bjelskou J.
38 33 80 90 Kruse P.
38 34 35 32 Adelborg T.
38 34 50 50 Sørensen M.
38 34 89 77 Halmøe-Nielsen H.
38 38 11 80 Adecco A/S
38 40 50 11 Bahne Brugskunst
38 48 30 81 Arbejdernes Landsbank
38 60 13 13 Krog M.
38 60 63 57 Nielsen H.D.
38 71 00 02 Nielsen J.
38 71 09 21 Lind A.
38 71 21 33 Møller-Jørgensen K.
38 71 30 60 Andersen J.
38 71 38 12 Wittrup J.
38 71 51 19 Storm D.R.
38 71 92 80 Sørensen A.
38 74 35 73 Mikkelsen C.
38 74 36 37 Jakobsen U.
38 74 55 88 Gosmer R.
38 74 74 00 Hougaard D.
38 74 78 96 Weber-Esmann M.L.H.
38 74 80 91 Christiansen E.
38 74 96 10 Løkke A.
38 76 16 46 Berthelsen L.L.
38 77 53 18 Parcelforeningen Tingskovparken
38 79 15 55 Sørensen B.L.
38 79 40 84 Amonsen D.
38 79 64 64 Qvist H.
38 79 66 64 Simonsen K.
38 79 77 25 Friis K.
38 79 81 77 Pedersen K.
38 79 82 10 Bloch A.
38 79 90 69 Klausen N.
38 80 38 45 Ganeshamoorthy T.
38 80 76 19 Kjærsgaard B.H.
38 80 82 70 Lund Nielsen M.
38 81 11 69 Palle C.
38 86 87 02 Østergaard J.
38 86 99 37 Myrwick M.
38 87 10 00 Aros Capital Partners Aps
38 87 68 69 Skøtt A.
38 87 84 44 Jensen M.B.
38 88 09 88 Storgaard C.
38 88 27 50 Henckel J.D.
38 88 33 55 Nguyen D.K.
38 88 37 66 Rimmen P.
38 88 44 88 Kristensen P.
38 88 57 71 Brejning J.
38 88 78 34 Andersen K.T.
38 88 78 35 Andersen K.T.
38 88 78 36 Andersen K.T.
38 88 78 37 Andersen K.T.
38 88 84 54 Henriksen J.B.
39 18 22 18 Bredal H.
39 18 28 23 Jensen K.
39 18 31 15 Jørgensen H.
39 18 34 01 Damberg D.
39 18 50 00 Washburn P.
39 20 02 39 Pilegaard Steen
39 20 10 20 Sørensen A.V.L.
39 20 10 40 Mortensen M.
39 20 11 68 Ottosen T.M.
39 20 13 80 Gaardsted P.
39 20 18 18 El Fadil H.
39 20 30 09 Vandborg L.
39 20 56 26 Sørensen J.E.
39 20 60 60 Lie L.
39 20 75 14 Olsen V.
39 27 06 80 Andersen R.
39 27 14 51 Røgild J.
39 27 39 27 Beck K.I.
39 27 45 08 Kjær H.
39 27 50 70 Vigh M.L.
39 27 56 55 Diesel
39 27 73 02 Carl J.J.E.
39 27 87 17 Kahr T.
39 27 96 90 Leturgie M.B.L.
39 29 00 50 Rosenkilde J.
39 29 00 81 Ilum L.G.
39 29 14 96 Cohn H.
39 29 31 33 Østerborg B.A.
39 29 46 09 Asmussen L.
39 29 48 49 Tofthøj G.
39 30 20 86 Hansen B.
39 30 41 30 Svendsen J.F.
39 30 63 03 Kristensen K.
39 30 64 70 Hansen J.
39 30 85 80 Pedersen J.
39 40 00 59 Hansen J.
39 40 15 18 Digsmed-Wrem A.
39 40 22 30 Jensen P.
39 40 30 02 Warncke C.
39 40 35 01 Borkfelt A.
39 40 47 43 Vestergaard H.
39 40 85 22 Rolighed A.
39 42 00 03 A/V Experten
39 43 11 44 Gregersen S.L.
39 55 55 55 Honeywell A/S
39 58 50 00 Cisco Systems Danmark ApS
39 61 67 40 Byrholt Design
39 63 22 86 Knudsen L.D.
39 63 74 76 Friis P.
39 63 93 15 Rasmussen P.T.
39 64 33 45 Baggesen M.
39 64 50 84 Jensen J.B.
39 64 57 63 Østergaard P.
39 64 94 24 Kofod H.B.
39 65 08 83 Poulsen R.
39 66 01 40 Hansen V.
39 66 22 47 Holtet R.T.
39 66 57 00 Ålborg S.
39 66 76 66 Meldgaard J.
39 66 81 36 Designco
39 66 86 10 Sørensen S.
39 66 88 05 Therkildsen L.Å.
39 66 94 04 Schjødt L.B.
39 67 03 99 Jensen M.
39 67 15 26 Christiansen I.
39 67 41 31 Vilstrup L.
39 67 48 11 Dombernowsky S.
39 67 66 97 Andersen L.
39 69 36 86 Mogensen J.
39 69 42 79 Hjortshøj G.
39 69 75 49 Hein T.A.
39 76 17 66 Professionel Leder Netværk
39 76 37 44 Kruuse-Andersen F.
39 90 00 70 Lykke L.
39 90 14 80 Juna Pack A/S
39 90 14 85 Juna Pack A/S
39 90 18 72 Larsen P.J.
39 90 29 89 Mogensen A.
39 90 56 46 Jensen L.H.
39 90 65 56 Henriksen P.
39 90 72 60 Jørgensen L.
39 90 94 14 Larsen T.S.
39 95 42 21 Allalli A.
40 10 30 18 Serviceteamet
40 10 37 16 Mimi´s Køreskole
40 10 80 27 Buhl Birthe
40 11 09 20 Schytt Vivi Konsulent
40 11 22 18 Drachmann Info
40 11 81 44 Århus Bådebyggeri (Erik Gersner)
40 11 86 40 Bach Per
40 12 63 96 Sbt Design
40 13 30 96 Selskabet af 1. Oktober 2010 ApS
40 13 66 54 Psykologipraxis
40 14 40 05 Christiansbjerg Tømrerservice
40 14 70 66 Billig Rengøring
40 14 74 09 Methling Anne Birgitte
40 14 74 35 Combine Print & Design
40 15 66 14 Andersen Niels Dan
40 15 90 65 Says Who I/S
40 16 09 80 Malerfirmaet Tipsmark
40 16 31 01 Dorthe Lundh
40 16 64 57 Poulsen Svend Overgaard
40 16 72 38 Favrskov Revyen
40 16 92 99 Kreative De
40 17 13 90 Jørgensen Hardy Munk
40 17 92 92 Ravnsbjerghus A/S
40 18 29 95 Larsen Consult
40 18 30 10 www.grosen-tag.dk
40 18 31 44 Stratosol
40 18 46 86 Sørensen Kurt Lind revisor
40 18 61 80 Uniclima Consult
40 18 97 97 Noer Ib
40 18 99 78 Kawesh Ossama
40 19 19 72 JM Nedbrydning og Entreprenør
40 19 22 81 Hvirvelkær E
40 19 73 92 Frisør PM (Pernille Munk)
40 19 78 88 B. Thomsen ApS
40 19 84 55 Global Property Invest Sa
40 19 87 27 Krik Aarhus
40 19 88 97 Sunshine ApS
40 20 79 55 IMR Fotografi/Import
40 21 41 80 Skødstrup Sportsforening, Håndbold
40 21 55 11 Beregnerservice Art Green ApS
40 23 55 57 Mensbasic.Dk
40 23 66 61 Ifront I/S
40 25 45 45 Tilst Vognmandsforretning P Malling
40 25 47 50 Bodyiq ApS
40 26 00 50 Ole's Automater
40 26 19 55 Andersen Steen Film & TV
40 26 23 72 La Maison 2011 ApS
40 27 37 86 Kloch Lene Fysioterapi
40 28 13 50 Pedersen Gunnar Nygaard A/S
40 28 36 36 Langhoff Installation
40 28 40 65 CS Rengøring
40 28 64 42 Midtjydsk Rideklub
40 28 68 66 Brønnum Karsten
40 28 69 03 Schacht John
40 28 99 98 nemERP
40 29 52 62 2conn ect ApS
40 30 58 55 Genbrugsen Viby
40 30 67 93 Flemming Joseff
40 30 87 41 Svane Byggestyring ApS
40 31 21 61 Totalservice
40 31 45 13 Ingrid Beier Ommen
40 31 55 57 Longbus Holding ApS
40 31 70 40 A. J. Vinduespolering
40 32 06 42 Tunø Festival
40 32 48 30 Somali Relief Organisation
40 32 80 32 Outdoor Concept
40 34 20 77 Atelier Kirsten Nylandsted Klokmose
40 34 80 57 Aagaard Søren - Træer & Teknik
40 35 22 44 Tjenerbutikken
40 35 61 28 Shukra Arts
40 36 45 06 Grundejerforeningen Mallinggård
40 36 95 25 Hammel Autohjælp
40 37 22 22 Jymo Aps
40 37 71 19 LP Biler
40 37 78 29 Dibo Bogføringsbureau
40 38 52 99 Niroe Trading
40 38 53 22 Ci Invest Mårslet V. Carsten Gustafsen & Lone Mørch I/S
40 38 68 45 Alkomat.Dk I/S
40 38 79 21 B.M. El-Teknik
40 40 05 15 Fyssen i DGI-Huset
40 40 21 98 Frost & Lolk Healthcare ApS
40 40 25 19 Steensgaard Nanna Miljøvenlig Frisør
40 40 25 63 Drexel Og Nybo I/S
40 40 32 77 Leanap
40 40 33 04 Århus Hundeførerforening
40 40 71 80 Sit By Morten
40 40 86 21 Kølemontøren ApS
40 41 23 01 Allan Vester Murermester
40 41 85 11 Nordahl Consult
40 41 90 71 C-Ejendomme/Service
40 41 98 58 Kunstforeningen Tangen
40 42 45 75 J & L Service I/S
40 43 21 04 Dreyer Kirsten, Klinikken ved åen
40 43 63 47 Mejeriernes Afregningssystem I/S
40 44 00 22 Elgaard Bent Malerfirma
40 44 42 12 Fugkang Interior ApS
40 44 71 45 Slt Undervisning
40 45 12 19 Hørning Teltudlejning
40 45 31 70 Tmg Fodbold
40 45 55 46 Lejesager
40 45 66 69 Århus Og Omegns Bankocenter
40 45 75 57 Schwelgler Dorte dipl.mensendiecktærer
40 45 80 21 Nyholm Erhvervspsykologi
40 45 85 06 Pizza Stjær
40 45 89 01 Villumsen Per
40 45 89 08 Ankers Eftf. Flytteforretning (Orla P. Rasmussen)
40 45 97 35 Ørbæk Pedersen Knud
40 46 79 64 Innotrust
40 48 44 47 Gaunø Fysioterapi v/ Jesper Gaunø
40 49 09 88 Ankara Restaurant
40 50 07 90 Cut-Estimator ApS
40 50 49 09 BT Smede og Montageservice
40 50 60 84 Gammelgaards Beslagsmedie
40 50 89 81 Aem Consult
40 51 51 62 Tandlægevagten Århus
40 51 57 05 Sawasdee Thai Massage
40 51 81 77 Rose6Nøjsen
40 51 92 02 Sørensen Ivar
40 52 04 34 Green Lite
40 52 96 62 Marselis Malerfirma ApS
40 53 46 46 Claus Henckel Design
40 55 20 65 Morten Schriver Photography
40 55 35 00 Din Annoncevagt
40 55 38 26 Andersen Oluf Schouborg
40 57 28 00 Galten VVS - Teknik
40 57 70 95 Grafisk Zoo
40 57 94 60 EUROPE EYES v/Erling Mørch
40 57 99 24 Chili John & Co
40 58 87 71 Kristiansen Knud K. VVS A/S
40 59 17 89 Graphic House ApS
40 59 74 31 Inside
40 59 94 97 MonstarMedia
40 60 04 64 Center For Digital Pædagoglk
40 60 16 60 Blikkenslagerfirmaet
40 60 45 82 Vork Arkitekt og Byggefirma ApS
40 61 25 35 Ecograf ApS
40 61 64 54 Jørgensen Jakob
40 62 19 38 3f Post Klub Århus
40 62 56 99 Laursen Henrik Lykke
40 62 77 10 Stagebo Tømrer/Snedker
40 63 50 30 Quix.Dk
40 63 53 85 Mathiesens Benny Vognsmandsforretning ApS
40 63 70 90 Mærsk Totalbyg
40 71 66 52 Århus 4h
40 72 64 68 Rasmussen Jørgen
40 72 86 80 Tagdækkermester Knud E Hansen
40 73 36 90 Hadsten Blandede Kor
40 73 42 63 Matex
40 73 45 55 Hørning Fugeforretning ApS
40 73 76 56 Nielsen Lene Utoft
40 74 50 00 Drakos Ioannis
40 74 65 56 Thomas Pedersen
40 75 01 39 Karsten Schwennesen
40 75 43 70 Bachs Bowling Klub
40 75 50 19 Rosenholm Multi Service
40 75 75 95 Linmack Medier
40 76 44 00 Jysk Service ApS
40 76 55 79 Pedersen J.
40 77 78 58 NH-Medier I/S
40 78 36 77 Micakids
40 78 47 01 Ekskusionsforten Ved Iha
40 78 56 20 Kelvins Gartnerservice
40 79 02 69 Døssing Niels-Ole, Klinikken
40 79 20 89 Flintholmrengøring
40 79 56 20 Vestbyens Køreskole
40 79 60 75 Rings Rep. Og Service
40 79 67 13 Autoruden
40 80 00 89 Rune Birk
40 82 33 99 Sirius Architecture
40 83 10 87 Østbirk Pistolskytter
40 83 93 66 Mobil- Studiet.Dk
40 84 38 01 New Air ApS
40 84 81 95 Klubhæftet I/S
40 85 43 62 Doubleloop I/S
40 85 69 22 Ravn Consulting
40 85 85 13 Poulsen Rikka
40 86 12 55 KR Ejendomme
40 86 18 88 N-A Biler
40 86 95 40 Bjergmedia
40 87 94 10 Smart Parat I/S
40 88 42 44 Mortensen Bent I/S v/Per Mortensen
40 88 84 24 Århus Atletklub Boks
40 88 85 69 Mi Entreprenør Og Anlæg
40 89 54 28 Højmark Tømrer/Snedker Forretning
40 90 37 00 Powerfit
40 90 42 17 M V Entreprise v. Michael Vad
40 90 42 90 Super1rentadhocservice
40 90 69 50 SRO Group ApS
40 92 11 33 Rd Freelance Arkitekt
40 92 13 32 Ytsilon I/S
40 92 21 42 Kreds Ergonomi
40 92 25 37 Ekskslusive Haveanlæg
40 93 16 94 CKS Rådgivning
40 94 37 13 Schrold Jørgen
40 94 74 78 Artist Take Action
40 95 40 63 Østjysk Maskinteknik
40 95 50 44 Patchworkgruppen, Frivillighuset
40 95 69 27 Moxierocket
40 96 07 32 Posco
40 96 12 48 Gröne's Køkken
40 96 19 04 CS Gulvbelægning ApS
40 97 30 96 Jam Consultant Jeppe Aalund Moeskjær
40 98 15 00 Syn & Indlæring
40 98 97 99 Malte Eva
41 02 21 78 Stald Sejthen
41 10 12 12 Hanrath & Søn ApS
41 10 55 98 Schmidt Marianne
41 11 71 96 Risskov Rengørings Service ApS
41 17 39 96 Byggeriets Tømrer - Snedker ApS
41 17 96 20 Gong Watpo Massage
41 19 55 60 Fitnessmaster
41 20 50 09 Jey It & Network Service
41 24 61 06 EQI Water ApS
41 26 61 41 Holmgren J. - Ledelsesrådgivning
41 27 94 03 Folkekirkens Nødhjælps Genbrugsbutik - Møbler
41 28 84 97 Folkekirkens Nødhjælps Genbrugsbutik
41 29 15 08 Familie- Og Sandplayterapi
41 30 66 00 Ankersgade Seniordans
41 34 00 93 Il Gatto Grasso
41 41 12 93 Folkedansens Hus
41 41 25 50 Jensen Allan Firma (Aage Allan Marinus Jensen)
41 42 14 00 Zobier Sobhi
41 42 66 32 Csjt-Marketing I/S
41 43 21 23 RM Solutions (Rune Møller)
41 43 90 73 Riparos
41 44 13 75 Jensen Charlotte, Aut. Psykolog
41 44 43 56 Sales Media I/S
41 46 38 16 Lifeinspire
41 59 46 73 Muurholm Brandt
41 61 21 10 Nissen Marianne
41 61 84 85 Efterskolen For Scenekunst
41 62 07 72 Www.Brødet.Dk
41 65 40 65 RF-Connection
41 65 60 85 Murerfirmaet Bruhn Michael ApS
41 67 72 02 Pluss Knowledge ApS
41 69 87 27 Aarhus Rugby Klub
41 78 81 81 KK Rengøring
41 82 83 09 Free Spirit
41 85 65 14 Det Jyske Musikkonservatoriums Piegekor
41 89 90 01 Professionshøjskolen UCC
41 98 13 73 Adc-Alliance
42 12 04 41 Blicher Massage
42 15 59 21 Afghansk Kulture Dameli Forening
42 17 41 41 Opstrup Jens Ulrik
42 19 01 80 Steen Vase Petersen Consulting
42 24 85 16 JR-Solfilm
42 26 25 29 Bygge- Og Håndværker Centralen I/S
42 26 26 32 Talvor
42 29 29 47 Skriver Simon
42 29 33 44 Phase2
42 30 27 60 Mortensen Martin
42 30 47 05 Saffyo Biler S.A. Biler
42 31 12 14 Natteravnene I Aarhus V
42 31 19 05 Aarhus Voksen Musisk Samspils Forening
42 33 21 48 Byens Bilpleje
42 33 35 63 Abdi Hamid Hassan Omar
42 33 60 13 Tide Auto
42 36 99 44 JKJ Rengøring & Vinduespolering
42 38 81 24 Svendsen Mogens Rud
42 40 18 78 Stuart Friezer Consulting
42 40 53 09 Makeyou
42 40 76 21 Sepa I/S
42 40 80 30 Århus Tømrer Og Multicervice
42 40 93 09 Logografen
42 41 04 42 Banjo Film
42 41 21 40 Be°company
42 41 42 14 Vivolate
42 41 90 05 Pernille Lau Pedersen
42 42 12 29 Aarhus City Football Club
42 42 12 97 Rikkevernet.Dk Rikke Verner Larsen
42 42 41 56 Egsgaard Malerfirmaet (Daniella Lykke Egsgaard)
42 42 50 19 4control
42 42 73 73 Favrskov Tagdækning
42 44 11 09 Ledighedens Bekæmpelse
42 44 30 30 Najibs Sandwiches
42 45 42 16 F.G. Frugt Og Grønt
42 48 86 60 Danske Modeller
42 50 29 28 Det Tunge Team
42 53 10 28 Smartcap ApS
42 54 58 66 Wad Helene Cand.Psych
42 55 10 08 Visual Arts I/S
42 59 00 84 Consulting Minds I/S
42 60 45 40 Kubus Tegnestue
42 75 04 04 Bjerg Mette
42 76 77 33 Nordicsom Cargo
42 80 20 95 Sanftleben
42 96 37 38 Christensen Jens Erik Nygaard
43 20 63 40 Elfa Elektronik A/S
43 22 10 55 Munkholm El, Aarhus A/S
43 23 77 00 Tibnor A/S
43 24 54 24 Bording Data A/S
43 25 40 60 Dunlop Hiflex A/S
43 27 02 70 Dansk Nordenta A/S
43 28 84 00 Sevicecenter Detail Ref Nr. 4017
43 29 35 00 Dansk Værdihåndtering A/S
43 31 62 18 Boie J.S.
43 31 62 67 Paydar F.
43 31 64 23 Kölker J.
43 31 64 51 Al-Mir A.
43 31 64 52 Bjergbæk B.
43 33 07 51 Nielsen H.
43 33 12 22 Sengespecialisten indkøb & logistik A/S
43 33 12 40 Jensen T.
43 33 14 00 Danbolig Århus City
43 33 16 60 Lægerne Viby Midtpunkt I/S
43 33 17 93 Smartweb Rasmus Blach Aps
43 33 21 86 Sørensen K.F.
43 33 26 17 Jepsen K.A.
43 33 27 23 Mogensen U.
43 33 28 85 Fischer-Jensen P.
43 33 29 78 Møberg J.
43 33 50 69 Jensen C.P.
43 33 52 18 Majgaard H.
43 33 52 45 Sæsted D.
43 33 53 12 Jensen T.
43 33 53 58 Tapia Gonzalez J.O.
43 33 54 87 Henningsen P.
43 33 54 90 Smythe S.
43 33 56 57 Avc Gruppen Fritz Skov
43 33 57 21 Softadvice Rikke Bisgaard A/S
43 33 57 24 Softadvice Rikke Bisgaard A/S
43 33 58 24 Softadvice Rikke Bisgaard A/S
43 33 58 29 Softadvice Rikke Bisgaard A/S
43 33 58 62 Softadvice Rikke Bisgaard A/S
43 33 60 28 Harbo B.
43 39 63 00 Filtenborg C.
43 39 63 49 Mehmedbasic I.
43 39 69 68 Hansen B.
43 41 55 26 Wagner A.
43 41 55 86 Bech P.
43 41 58 83 Lindhardtsen L.
43 41 62 54 Børnenes Verden
43 41 62 65 Nguyen T.T.
43 42 11 92 Ottesten A/S
43 42 13 44 Rasmussen K.N.
43 43 11 71 Prodata Consult A/S
43 43 60 10 Lockon A/S
43 43 99 15 Farmer M.
43 44 50 50 Mogensen G.
43 44 51 92 Andresen Johnny
43 44 68 02 Jensen C G A/S
43 45 60 43 Bryntesson M.
43 47 20 77 Bandholm C.
43 52 38 82 Nielsen A.M.
43 52 40 53 Dansk Svømmebadsteknisk Forening
43 54 43 52 Hundewadt A.
43 54 53 52 Christensen M.H.
43 55 24 49 Hermansen J.
43 55 28 12 Kristensen N.L.
43 55 35 07 Spejder Sport A/S
43 58 26 22 Egebæk H.S.
43 58 26 67 Holmgaard L.
43 58 31 52 Lund P.E.
43 58 32 17 Jensen E.
43 58 34 79 Nielsen L.L.
43 58 37 79 Mette A.
43 61 31 02 Nielsen B.
43 61 32 24 Hamze S.
43 61 33 58 Svarrer J.W.
43 61 34 80 Brodersen J.
43 61 35 05 Høvinghoff I.
43 61 36 14 Kjærgård N.
43 61 36 26 Petersen T.
43 62 50 45 Christensen T.B.
43 63 29 37 Jakobsen P.
43 63 33 64 Trinderup G.
43 64 26 55 Aarup A.
43 64 40 44 Nielsen L.
43 64 64 89 Earmaster Aps
43 64 68 66 Skaarup T.
43 68 50 00 Buch Hans A/S
43 69 53 06 Nielsen M.
43 71 33 58 Roesgaard L.
43 73 53 62 Noes J.
43 77 97 33 Reeslev F.
43 86 50 00 G4S Security Services A/S
43 90 01 92 Aagren I.
43 90 16 10 Andersen S.M.
43 90 21 06 Aagren B.
43 90 59 44 Andersen S.M.
43 96 12 70 Andersen M.D.
43 96 79 79 Madsen B.
43 99 15 21 Ludvigsen S.
43 99 32 27 Hassing L.
43 99 78 75 Fagervold J.
43 99 93 61 Jakobsen K.
44 21 21 03 Four Esses
44 21 21 09 Enevoldsen P.
44 21 21 23 Four Esses
44 21 21 24 Four Esses
44 21 56 88 Mulvad T.
44 25 09 34 Flügger Farver, Tilst
44 25 78 00 Dansam Revision
44 26 56 96 Gøtke J.
44 26 90 24 Rasmussen A.
44 27 08 99 Norré L.
44 32 32 24 Johansen L.
44 34 08 11 FoviTech ApS
44 40 01 90 Evanders
44 41 02 60 Rødjajn S.
44 41 63 01 Larsen M.K.
44 44 38 85 Virther M.
44 44 47 41 Stagstrup A.
44 44 55 43 Siggaard C.
44 44 77 73 Albertsen L.
44 44 78 30 Bygsø Consult
44 44 79 62 Christensen H.
44 44 84 21 Daugaard P.H.
44 44 98 00 Møller P.
44 47 05 05 Maaløe Jens
44 47 47 70 Christensen J.
44 47 91 28 Høst P.
44 48 44 75 Thomsen K.S.H.
44 49 13 65 Christensen D.
44 50 02 02 Schalck J.
44 50 86 07 Otra Danmark A/S
44 52 88 30 Grenkeleasing Aps
44 53 68 11 Dansk Kontorudstyr I/S
44 53 78 88 BN Instruments A/S
44 56 53 00 Handelsbanken
44 60 10 00 KMD A/S
44 61 41 49 Sørensen S.L.O.
44 64 05 95 Rasmussen T.H.
44 64 15 01 Danid
44 64 15 02 Danid
44 65 18 92 Bank S.
44 65 97 65 Egelund T.
44 66 18 22 Graugaard L.
44 66 33 22 Jensen S.
44 66 66 22 Thordal & Meyer I/S
44 66 70 86 Jeppesen I.
44 66 74 76 Möller-Christensen J.
44 66 86 26 Bager P.
44 68 00 00 Albrechtsen H.
44 77 44 77 Siemens A/S
44 78 40 00 Logica Danmark A/S
44 80 80 80 Oracle Danmark ApS
44 84 13 77 Ølsgaard P.
44 84 35 45 Tørring N.
44 85 08 50 HOVEDNR. , Norup Telekom
44 91 11 58 Sa - Technologi
44 91 29 29 Grønne Busser De I/S
44 92 14 01 Knudsen T.A.
44 94 44 00 Davary F.
44 94 55 55 Larsen R.
44 94 62 94 Matzen A.
44 95 42 65 Grostøl R.C.
44 95 47 11 Seliger B.
44 95 54 33 Petersen E.B.
44 95 95 52 Pedersen C.T.
44 97 47 83 Hviid N.
44 98 02 38 Hansen K.D.
44 98 88 00 Kreinæe C.
44 98 98 89 Alholt B.
44 99 02 66 Hansen L.S.
44 99 22 55 Van B.
44 99 77 99 Christoffersen M.
45 11 45 11 Nærum Gymnasium
45 12 00 20 Danske Bank
45 12 06 70 Danske Bank Vejlby Afdeling Bank
45 12 06 80 Danske Bank Brabrand Nord Afdeling Bank
45 12 08 20 Danske Bank
45 12 09 80 Danske Bank
45 12 11 40 Danske Bank Solbjerg Afdeling Bank
45 12 12 10 Danske Bank
45 12 24 30 Danske Bank
45 12 29 50 Danske Bank
45 12 29 60 Danske Bank Hinnerup Afdeling Bank
45 12 29 80 Danske Bank
45 12 29 90 Danske Bank
45 12 30 40 Danske Bank
45 12 30 50 Danske Bank
45 12 31 50 Danske Bank
45 12 34 20 Danske Bank
45 12 34 30 Danske Bank
45 12 38 10 Danske Bank
45 12 38 70 Danske Bank Risskov Afdeling Bank
45 12 39 50 Danske Bank
45 12 40 30 Danske Bank
45 12 41 30 Danske Bank
45 12 41 40 Danske Bank
45 12 41 60 Danske Bank Marselisborg Afdeling Bank
45 12 42 10 Danske Bank
45 12 42 20 Danske Bank Hasle Afdeling Bank
45 12 42 30 Danske Bank Guldsmedgade Afdeling Bank
45 12 42 40 Danske Bank
45 12 42 50 Danske Bank
45 12 42 80 Danske Bank
45 12 43 10 Danske Bank Hammel afdeling
45 12 44 10 Danske Bank, Finanscenter Jylland Øst
45 12 44 30 Danske Bank
45 12 52 40 Danske Bank
45 12 54 30 Danske Bank Viby Jylland Afdeling Bank
45 12 57 80 Danske Bank Jylland Nord Bank
45 26 82 00 BRFkredit
45 34 67 32 Brijinhardt B.
45 35 04 43 Andreasen M.K.
45 35 65 24 Petersen A.
45 46 99 00 Change2win Aps
45 48 09 56 Blendex A/S
45 53 18 48 Holm A.B.
45 53 88 71 Jamil S.
45 54 05 40 Powercare ApS
45 66 09 07 Andersen Morten Lindhardt
45 66 18 58 Larsen P.
45 66 40 28 Dahlerup Anne
45 70 35 10 Johansen L.
45 74 00 11 Place2live Pla Vedelsby
45 76 20 16 Saabye A.
45 76 79 72 IM Soft A/S
45 76 90 14 Saabye J.W.
45 76 90 16 Saabye A.
45 78 12 33 Cassandra Stil & Design
45 78 41 28 Vibjerg T.
45 79 00 48 Christensen S.
45 79 79 92 Hansen R.H.
45 80 04 66 Krontoft E.
45 80 09 32 Fagleder Inge Cramer Og AFD. Leder Gunnar Jakobsen
45 80 18 08 Gutt S.
45 80 21 58 Hansen G.
45 81 07 45 Johansen V.
45 81 86 92 Warncke C.
45 81 89 53 Valla N.
45 82 00 07 Borrits P.K.
45 82 06 08 Petersen M.G.
45 82 32 72 Dannesboe K.
45 82 55 44 Nielsen K.
45 82 65 30 Snorr L.
45 82 99 60 Sørensen M.
45 83 11 51 Palm P.
45 83 14 31 Jensen M.
45 83 79 78 Larsen D.S.
45 84 44 44 Kramer L.D.
45 85 04 61 Raunkjær B.
45 85 68 98 Lundbeck K.
45 85 87 34 Auring E.
45 85 88 75 Stensig U.
45 86 13 12 Kahl V.
45 86 18 64 Larsen E.T.
45 86 21 20 Lassen Hans Erik
45 86 83 33 Byskov U.
45 86 86 47 Jeppesen S.
45 87 05 60 Zhang H.
45 87 27 58 Expert Lyngby Storcenter
45 88 55 09 Studstrup F.
45 88 97 76 Kristensen M.
45 89 41 20 Risbæk B.
45 93 47 70 Kjærgaard A.G.
45 94 04 10 Execon Informatik A/S
45 96 32 30 Nielsen V.T.
46 14 60 00 ADVODAN Sekretariat
46 15 19 97 Bernholm C.
46 32 52 25 Petersen L.J.
46 35 80 99 Carlsen R.
46 35 99 70 Mandrup K.
46 36 30 73 Pedersen S.Å.
46 37 38 03 Adeltoft B.
46 40 40 34 Wulff-Jensen Ib
46 40 43 49 Toft M.
46 46 76 12 Abde S.
46 46 79 13 Gramstrup M.
46 48 04 42 Sørensen P.
46 76 71 67 Vedel J.
46 78 72 27 Gjerløv A.A.
46 90 23 90 Søltoft C.
46 90 41 87 Christensen M.B.
46 90 64 32 Sanggaard J.
46 90 64 42 Jørgensen D.S.
46 90 68 05 Samuelsen B.T.
46 90 68 40 Højer K.
46 90 69 97 Arnbjerg L.L.
46 90 73 06 Saferacing
46 90 73 07 Rasmussen D.
46 90 73 92 Egle S.
46 90 79 19 Lj Handel Kai Lundgaard Aps
46 90 79 38 Elsborglink
46 90 79 86 Pedersen C.
46 90 81 14 Isaksen P.K.
46 90 81 85 Hansen E.N.
46 90 83 52 Stephensen D.
46 90 86 64 Ludvigsen A.U.P.
46 90 87 28 Jensen K.Å.
46 90 87 38 Vest J.
46 90 89 98 Vestergaard-Poulsen M.C.
46 92 00 37 Water L.
46 92 02 52 Bertelsen J.
46 92 06 36 Louring S.
46 92 07 57 Maagaard H.
46 92 08 53 Søren Zahle Schou
46 92 22 35 Abdi N.M.
46 92 22 46 Otto & Dagmar Grøn
46 92 22 91 Hanna S.
46 92 23 12 Farkhari H.
46 92 23 70 Mahamed M.J.
46 92 23 83 Yusuf D.A.
46 92 23 97 Kadir K.
46 92 26 49 Mahmoud Z.
46 92 26 80 Miroshnychenko Y.
46 92 27 01 Miroshnychenko Y.
46 92 28 10 Pedersen J.M.
46 92 28 11 Pedersen J.M.
46 92 29 42 Junker M.D.
46 92 40 02 Demirtas A.
46 92 40 20 Eraslan H.
46 92 40 46 Layle I.M.
46 92 41 01 Ghebreghiorghis S.
46 92 49 02 Hansen E.N.

46 92 49 48 Guldbek T.
46 92 51 01 MwaZone
46 92 62 67 Jakobsen L.K.
46 92 63 92 Esho R.
46 92 66 24 Hussein H.
46 92 66 94 Østergaard M.
46 92 67 04 Jajcevic I.
46 92 67 05 Bloch C.
46 92 67 56 Niyonkuru A.
46 92 67 84 Windmueller W.
46 92 69 33 Olsen P.
46 92 69 92 Ali A.D.
46 92 73 54 Bundgaard M.
46 92 74 61 Kasserapporten. Dk
46 92 80 31 Sultco
46 92 82 82 Falck O.
46 92 84 07 Sørensen F.V.
46 93 39 04 Deltaplan ApS
46 93 41 93 Andersen S.B.
46 93 42 71 Væver S.
46 93 70 37 Hansen B.S.
46 93 83 16 Suominen S.
46 94 90 08 Jaqsa Company Aps
46 94 90 09 Jasa Company Aps
46 95 05 04 Troelsen M.
46 96 33 45 Sjouwerman P.
46 96 33 53 Holtz L.
46 96 33 65 Pedersen B.B.
46 96 34 33 Salomonsen H.A.
46 96 34 61 Mortensen A.
46 96 35 04 Ms Data
46 96 35 85 Madsen J.L.
46 96 36 90 Cooling Consult
46 96 38 14 Skov M.
46 96 38 70 Buch O.
46 96 39 33 Auken E.M.
46 96 44 02 Jensen K.N.
46 96 65 96 Gregersen P.H.
46 96 83 22 Vestergaard M.
46 96 85 75 Hansen J.H.
46 96 93 39 Christensen L.
46 96 95 71 Kjærgaard J.B.
46 96 97 01 Jensen P.
46 97 04 75 Just J.
46 97 05 00 Morgenstjerne H.
46 97 32 20 FOA - Fag og Arbejde
46 97 80 20 Henriksen R.
46 97 82 65 Rimpler K.
46 97 84 59 Balslev J.K.
46 97 89 78 Revisorprogrammer. Dk
46 98 06 73 Holm S.
46 98 08 34 From J.
46 98 08 74 Pirok V.
46 98 46 98 Samskip A/S
46 98 54 05 Pedersen G.
46 98 57 19 Nielsen R.
46 98 70 67 Kjartansson H.
46 98 84 31 Rose M.K.K.
46 98 85 05 Arnum P.
46 98 85 29 Hansen R.E.
46 98 85 41 Anjum N.
46 98 85 59 Hansen R.E.
46 98 86 26 Ali D.
46 98 86 54 Dawar J.M.
46 98 88 10 Korsgaard H.
46 98 88 16 Azizi S.
46 98 88 55 Moslehpour R.
46 98 89 33 Malekzai G.S.
46 98 89 66 Issa F.
46 98 90 26 Kalayci A.
46 99 12 21 Doan V.
46 99 12 38 Albazi H.
46 99 12 57 Rashidi S.
46 99 13 26 Nur A.A.
46 99 13 59 Andersen J.
46 99 14 34 Sjørup J.
46 99 14 41 Khalif H.A.
46 99 15 65 Tamer S.
46 99 16 01 Bondo B.
46 99 16 02 Jensen H.
46 99 17 03 Mahmoodi S.
46 99 17 07 Jensen C.H.
46 99 17 14 Aseem E.
46 99 17 58 Aseem E.
46 99 17 64 Ahmad W.A.
46 99 18 49 Bakharev O.
46 99 18 53 Bakharev O.
46 99 18 81 Normann J.
46 99 61 59 Engkjær E.
46 99 63 59 Hansen A.K.
46 99 65 61 Bumasoftware
46 99 65 88 Claus Sjödin Photography
46 99 70 18 Klammer D.
46 99 70 30 Krag de Ridder Aps
46 99 70 33 Lindbjerg P.
46 99 70 75 Mohammed S.
46 99 72 39 Tran N.T.
46 99 72 46 Küseler A.
46 99 73 38 Linnet R.B.
46 99 73 46 Andersen G.H.
46 99 75 39 Quach H.P.
46 99 75 54 Agha M.A.T.
46 99 76 09 Arte H.
46 99 76 93 Osman S.
46 99 77 34 Lestand E.
46 99 77 39 Osman S.
46 99 77 71 Khadem J.
46 99 78 26 Sigurdardottir I.
46 99 79 98 J K Ejendomsservice
46 99 90 75 Mahmood T.
46 99 90 83 Akbari I.
47 10 03 57 Jensen K.H.
47 10 10 11 Bager U.
47 10 17 70 Olesen R.
47 10 17 87 OH Reklame Produktion ApS
47 10 75 20 Havholme T.
47 17 04 83 Kjeldsen J.
47 17 23 58 Føns M.
47 17 40 33 Itab Shop Concept Denmark A/S
47 31 60 58 Ottendal D.
47 33 59 27 Kristensen E.
47 33 90 46 Poulsen H.V.
47 33 90 47 Poulsen H.V.
47 33 90 48 Poulsen H.V.
47 38 30 27 Tdc Hosting Center
47 51 27 29 Nielsen E.A.
47 52 44 84 Retten Til Liv
47 53 60 00 Andersen L.V.
47 59 22 99 Kirkelund K.
48 15 31 50 Ernst A.
48 17 27 01 Vagner H.
48 18 44 72 Pedersen A.
48 18 66 53 Andersen T.W.
48 18 83 33 Hansen H.G.
48 22 42 05 Jennert L.
48 22 43 32 Haurum B.L.
48 22 45 88 Skjoldager A.S.
48 24 37 42 Jacobsen E.E.
48 24 46 14 Knudsen Margrethe Kirstein
48 24 50 04 Nielsen L.
48 25 05 48 Thomsen A.M.L.
48 26 05 45 Dorfler J.S.L.
48 26 06 00 Krage L.
48 26 88 07 Hede J.
48 27 00 00 Global Timber A/S
48 27 12 55 Müller J.
48 27 81 46 Andersen F.
48 28 11 37 la Cour S.
48 28 73 60 Klausen F.
48 28 78 03 Hansen I.
48 30 13 68 Stenild C.
48 39 08 39 Ahlers A.
48 39 19 12 Haaning S.
48 39 48 48 Retten Til Liv
48 40 42 00 Brugger & Nielsen A/S
48 41 01 53 Lolholm P.
48 41 02 19 Kolby A.
48 41 02 52 Lundager E.
48 41 03 04 Jensen P.U.
48 41 04 06 Kosha S.
48 41 04 11 Pakudan H.
48 41 04 19 Hansen A.
48 41 04 68 Ochsner K.
48 41 04 97 Ølholm S.
48 41 05 01 Jensen B.B.
48 41 05 30 Andersen L.B.
48 41 05 77 Rishej S.
48 41 05 78 Mahmoud M.L.
48 41 05 88 Pedersen B.A.J.
48 41 06 81 Hjortshøj H.
48 41 07 79 Steensgaard A.
48 41 08 02 Linderoth S.A.
48 41 08 09 Gaardbo H.
48 41 08 77 Vendelbo I.
48 41 09 22 Jensen A.
48 41 09 24 Do S.T.
48 41 09 28 Miithers K.
48 41 10 55 Holst L.
48 41 11 27 Knudsen L.
48 41 11 33 Blom M.K.
48 41 11 50 Hansen T.H.
48 41 12 00 Korsgaard A.
48 41 12 37 Hansen L.
48 41 12 54 Færgemann F.
48 41 12 94 Borgi A.
48 41 13 77 Fischer B.
48 41 14 09 Nasserbakht R.
48 41 14 34 Nissum O.
48 41 14 40 Holm M.
48 41 14 43 Raalskov J.
48 41 14 61 Jespersen S.E.
48 41 14 86 Brøcker H.L.
48 41 15 58 Nielsen M.
48 41 15 59 Astrup K.
48 41 16 10 Hvitved A.
48 41 16 19 Nymann P.
48 41 16 72 Christensen A.W.
48 41 16 80 Jensen M.O.
48 41 16 91 Kristinsen P.
48 41 17 34 Krogsgård B.
48 41 18 02 Baggersgaard J.
48 41 18 16 Steenstrup H.
48 41 18 85 Palm H.
48 41 18 89 Poulsen K.
48 41 19 72 Jensen L.B.
48 41 20 08 Korsgård H.
48 41 20 33 Mørk M.
48 41 20 53 Hansen R.M.
48 41 21 24 Larsen P.
48 41 21 95 Rasmussen M.
48 41 22 12 Mortensen S.
48 41 22 35 Hansen C.R.
48 41 22 54 Fenger M.F.
48 41 22 85 Nielsen S.
48 41 23 25 Petersen G.
48 41 23 31 Bengaard C.
48 41 23 54 Brinks J.
48 41 23 55 Nielsen N.
48 41 23 78 Haagen B.
48 41 23 94 Elmann Y.
48 41 24 05 Sørensen L.
48 41 24 36 Jørgensen A.V.
48 41 24 43 Tugwell S.J.
48 41 24 56 Vaghef R.H.
48 41 24 64 Christensen M.S.
48 41 24 77 Jensen P.
48 41 24 85 Jensen M.P.
48 41 25 00 Jensen R.B.
48 41 25 43 Ravn L.
48 41 25 61 Sanfi I.
48 41 27 26 Knudsen H.J.
48 41 27 38 Boelt A.
48 41 27 73 Degn S.
48 41 27 75 Kristoffersen T.
48 41 28 04 Thorgaard T.
48 41 28 26 Olesen M.B.
48 41 28 30 Lindek H.
48 41 28 44 Visby B.
48 41 28 46 Braae G.
48 41 28 79 Fossing H.
48 41 28 80 Hartlev L.
48 41 29 00 Nielsen O.
48 41 29 14 Jensen G.
48 41 29 61 Simonsen L.L.
48 41 29 64 Jensen J.
48 41 29 65 Schjerlund H.
48 41 29 84 Pedersen M.H.
48 41 29 91 Sørensen K.
48 41 30 25 Melin J.
48 41 30 46 Rasmussen T.
48 41 30 51 Thomsen K.
48 41 30 87 Jensen H.B.
48 41 32 85 Sønderby T.
48 41 32 98 Kallmeyer S.
48 41 33 02 Christensen J.
48 41 33 06 Leth A.
48 41 33 13 Theodorsen P.
48 41 33 34 Mailloux M.K.
48 41 33 82 Jensen M.S.
48 41 33 94 Dang D.A.
48 41 34 01 Jørgensen H.H.
48 41 34 46 Graversen T.
48 41 34 61 Jensen A.B.
48 41 34 84 Gjedsted J.
48 41 35 14 Aagaard H.
48 41 35 18 Hanneson V.
48 41 35 51 Juhl L.
48 41 35 60 Ellerbæk C.
48 41 35 67 Bauning K.
48 41 35 99 Nielsen M.
48 41 36 24 Højfeldt G.
48 41 36 47 Andersen L.
48 41 36 60 Klinke K.
48 41 37 16 Jensen T.
48 41 37 30 Teglborg A.S.
48 41 38 05 Larsen J.
48 41 38 08 Bang A.
48 41 38 81 Carlsen J.R.
48 41 38 87 Sevenoaks R.
48 41 39 09 Sørensen L.
48 41 39 11 Hansen C.
48 41 39 54 Mygind M.
48 41 40 09 Byriel A.
48 41 40 16 Skou J.
48 41 40 33 Dalbøge T.
48 41 40 51 Langballe M.
48 41 40 72 Hanghøj J.
48 41 40 77 Yazdandoust G.R.
48 41 40 88 Dybbro F.
48 41 40 89 Kristensen C.S.
48 41 41 06 Bay T.
48 41 41 46 Von Oettingen G.
48 41 41 49 Biehl T.
48 41 42 11 Pedram Pour R.
48 41 42 40 Seekjær J.
48 41 42 78 Behrndtz T.
48 41 42 83 Grønnebæk A.B.
48 41 42 98 Adamsen L.
48 41 43 02 Lindberg S.
48 41 43 18 Günes M.
48 41 43 98 Iversen G.
48 41 44 36 Nielsen V.L.
48 41 44 52 Hovgaard A.
48 41 44 72 Jensen J.S.
48 41 45 19 Nielsen R.K.
48 41 45 35 Lipschitz I.
48 41 45 81 Skatka B.
48 41 46 00 Sommer E.
48 41 46 22 Nielsen B.
48 41 46 32 Olsen M.
48 41 46 45 Hundahl I.
48 41 46 75 Klenø H.
48 41 47 39 Bojesen A.M.
48 41 47 64 Hansen J.
48 41 47 91 Fregerslev R.
48 41 48 19 Vesterlund L.
48 41 48 87 Bibarg M.
48 41 49 32 Birk I.
48 41 49 64 Grønkjær T.D.
48 41 50 18 Bregnhøj J.
48 41 50 38 Jakobsen S.
48 41 51 18 Beuchert R.
48 41 51 19 Skou M.
48 41 51 35 Førland A.
48 41 51 84 Mataji P.
48 41 52 02 Helmer-Hansen H.M.
48 41 52 31 Hennelund G.N.A.L.
48 41 53 11 Brandenborg A.
48 41 53 24 Lauritsen J.
48 41 53 65 Shou J.
48 41 54 00 Madsen S.
48 41 54 24 Bjerge M.
48 41 54 40 Christensen L.
48 41 55 18 Larsen H.K.
48 41 55 20 Fabech T.
48 41 55 36 Hansen B.
48 41 55 40 Khabæzi M.
48 41 55 59 Fruergaardkrog M.
48 41 57 08 Jensen E.
48 41 57 12 Andersen H.
48 41 57 67 Bieler H.
48 41 58 37 Jensen P.H.
48 41 59 19 Herman H.
48 41 59 80 Williams T.
48 41 60 14 Pedersen D.M.
48 41 60 82 Gjade P.
48 41 61 07 Skovlund T.A.
48 41 61 33 Madsen J.
48 41 61 36 Pedersen L.N.
48 41 61 63 Jacobsen T.
48 41 61 76 Poulsen J.
48 41 61 79 Plath T.
48 41 62 24 Hansen M.
48 41 62 71 Shah Morad W.
48 41 63 21 Fleten N.
48 41 63 22 Keller L.V.
48 41 63 64 Hansen A.
48 41 64 17 Müller D.
48 41 64 60 Ahmad Pur N.
48 41 64 74 Hjertholm T.
48 41 65 60 Kj-Booking
48 41 65 63 Jepsen D.K.
48 41 67 02 Beck-Nielsen J.
48 41 68 16 Ørregaard K.
48 41 68 34 Nielsen H.
48 41 68 83 Crisplant Vedr. Klaus Scäfer A/S
48 41 70 40 Mikkelsen I.
48 41 71 01 Sacho-Broe A.
48 41 71 05 Nilsson P.
48 41 71 31 Jespersen L.J.
48 41 71 52 Lynning N.
48 41 71 82 Lund M.
48 41 71 91 Vemgaard G.
48 41 72 41 Juul-Lassen T.
48 41 72 42 Jensen M.
48 41 73 08 Hjelbak T.
48 41 73 10 Danielsen M.N.
48 41 73 54 Pedersen S.H.
48 41 73 79 Eriksen M.
48 41 74 04 Christensen L.
48 41 74 18 Rasmussen B.
48 41 74 70 Bohnsen A.S.
48 41 74 77 Mortensen T.Q.
48 41 74 82 Lindholm J.B.
48 41 75 11 Sabalic J.
48 41 75 82 Neve L.
48 41 76 02 Jesper Seiersen ApS
48 41 76 16 Mogensen M.
48 41 76 63 Petersen M.N.
48 41 77 83 Sørensen K.B.
48 41 77 91 Nørskov U.
48 41 78 06 Agersnap L.
48 41 78 44 Tørfleff H.
48 41 78 55 Liguna L.
48 41 79 41 Andersen P.
48 41 80 40 Neergaard T.D.
48 41 80 77 Meldal I.
48 41 80 83 Sandberg J.
48 41 80 91 Paulsen L.
48 41 81 00 Eskildsen J.
48 41 81 46 Madsen J.
48 41 81 88 Bundgård D.
48 41 82 11 Jasim M.T.
48 41 82 21 Christensen B.
48 41 82 40 Harsløf T.
48 41 82 44 Plougmann M.
48 41 83 70 Lopdrup L.
48 41 84 00 Kristensen K.
48 41 84 02 Vingtoft M.
48 41 84 18 Møller U.S.
48 41 84 44 Rasmussen J.
48 41 84 64 Centio N.H.
48 41 84 84 Bjørnstrup M.
48 41 85 43 Bjørn P.
48 41 85 45 Andersen S.
48 41 85 99 Rasmussen M.
48 41 86 01 Nørreskov T.
48 41 86 23 Sørensen J.
48 41 86 30 Lindhøj H.
48 41 87 16 Tiittanen A.
48 41 87 77 Tafteberg K.
48 41 88 04 Pedersen N.G.
48 41 88 43 Jöcker A.
48 41 88 46 Mosberg S.
48 41 88 81 Angeltouch
48 41 89 08 Kristensen K.
48 41 90 23 Sørensen H.
48 41 90 57 Sprogøe K.S.
48 41 90 77 Hansen J.T.
48 41 91 20 Clemens C.
48 41 91 78 Sørensen L.
48 41 91 83 Sohn G.
48 41 92 28 Petersen M.
48 41 92 32 Skov B.
48 41 92 82 Raahauge H.
48 41 93 67 Reventlow G.
48 41 95 40 Markussen K.H.
48 41 95 94 Bøgsted J.
48 41 97 01 Randvig B.
48 41 97 17 Stilling J.
48 41 97 58 Månsson T.
48 41 97 70 Oulad Chair M.
48 41 97 80 Enggaard C.
48 41 98 20 Rost-Nielsen H.
48 41 99 01 Barrett M.
48 41 99 27 Jensen T.C.
48 44 04 83 Knudsen J.
48 44 09 09 Haiba M.M.
48 44 09 25 Arian S.W.
48 44 10 10 Colorful Licenses Scandinavia ApS
48 44 10 41 Abdikadir S.
48 44 11 11 Poul Agger Holding Aps
48 44 11 24 Ali A.D.
48 44 12 45 Setrak D.
48 44 12 90 Khalif Abdi A.S.
48 44 13 72 Ive P.
48 44 13 92 Ali Asgari A.H.
48 44 14 06 Pakbaz M.
48 44 15 65 Abdallah A.
48 44 16 10 Jadegari Z.
48 44 17 28 Pardesjar S.
48 44 17 46 Sharif Y.
48 44 17 64 Mancavafagar S.
48 44 22 38 Esho R.
48 44 22 65 Azizi J.
48 44 22 89 Ahmed H.S.
48 44 24 24 Osman B.
48 44 24 47 Indrasenan K.
48 44 26 36 El Khatib H.
48 44 26 54 Gülez L.
48 44 26 76 Fruelund M.
48 44 26 83 Sillah Hall H.
48 44 27 60 Abdulahi N.
48 44 28 67 Mohamed S.B.
48 44 28 68 Mahamed I.
48 44 29 35 Khasindu V.V.B.
48 44 29 47 Westhly C.
48 44 29 51 Fazeli M.
48 44 29 75 Al-Ajeeli B.A.
48 44 30 14 Niyonkuru A.
48 44 30 28 Gelmis A.
48 44 30 73 Kiyak K.
48 44 31 17 Mukhtar M.
48 44 31 27 Salgs - Team
48 44 31 79 Mohamoud Ahmed A.
48 44 31 91 Hazzratmir O.
48 44 32 05 Mourad T.A.K.
48 44 32 48 Haji N.H.
48 44 32 58 Feroz M.G.
48 44 32 66 Hussein Ali A.
48 44 32 84 Awale A.
48 44 33 73 Ahmed Abdi A.
48 44 34 61 Osman B.A.
48 44 35 32 Nielsen L.
48 44 36 25 Hassan Yusuf S.
48 44 36 62 Amani O.
48 44 37 57 Andersen K.K.
48 44 37 70 Muthiah G.
48 44 38 13 Andreassen B.
48 44 38 49 Ravn P.M.
48 44 38 77 Kandasamy T.
48 44 39 63 Mohamed A.Q.
48 44 39 67 Khalif H.
48 44 39 72 Hashimi R.A.
48 44 39 76 Mercan F.
48 44 39 92 Shamoon S.
48 44 40 21 Hashi I.
48 44 40 22 Hashi I.
48 44 40 87 Arikan M.
48 44 40 97 Obeid G.A.
48 44 41 63 Ashkir A.S.
48 44 42 32 Cam L.
48 44 42 65 Langkjer F.
48 44 43 48 Ndajisimga P.
48 44 43 96 Yilmaz A.
48 44 44 41 Ahmed A.
48 44 44 51 Ahmed A.
48 44 44 62 Hanbali M.A.
48 44 44 72 Habane H.
48 44 44 93 Afrah M.M.
48 44 45 35 Bulaale M.A.
48 44 45 65 Daud R.M.
48 44 45 96 Mahamoud F.M.
48 44 46 02 Meraahmad S.
48 44 46 77 Wais H.O.
48 44 47 11 Hussein Q.
48 44 48 19 Jama M.M.
48 44 48 50 Hassan Ali S.
48 44 48 53 Mohamed Abdi M.
48 44 48 71 Bilal Kulturcenter
48 44 48 74 Bilal Kulturcenter
48 44 50 21 Shakul H.D.
48 44 50 64 Abdi F.S.
48 44 50 80 Parkho M.
48 44 52 61 Ali K.H.
48 44 52 85 Imem
48 44 53 39 Odisho L.
48 44 54 69 Badra F.
48 44 54 71 Hussein A.A.
48 44 57 43 Afrah M.M.
48 44 58 24 Yonan N.
48 44 58 33 Ozbek F.
48 44 58 49 Popal M.M.
48 44 58 55 de-Batto A.B.
48 44 58 92 Novus Tegnestue Thomas Hviid
48 44 58 99 Sarac E.
48 44 59 42 Feili N.H.A.
48 44 59 55 Warsame M.H.
48 44 59 70 Tamer G.
48 44 60 17 Abdallah L.
48 44 60 87 Younosi A.M.
48 44 61 55 Sepstrup S.
48 44 62 35 Mohammad F.
48 44 62 60 Øiahals T.R.
48 44 62 90 Tooma M.
48 44 63 58 Muhammed G.M.
48 44 63 59 Muhammed G.M.
48 44 63 83 Abdul S.
48 44 63 99 Hasso M.
48 44 64 22 Popal N.
48 44 64 80 Abdi F.
48 44 65 40 Jacobsen L.
48 44 67 61 Abdullahi Ali X.
48 44 67 78 Soltani M.
48 44 68 01 Sheikh A.I.
48 44 68 35 Ali A.
48 44 69 67 Rasmussen J.R.
48 44 69 76 Garane A.
48 44 70 15 Nur D.H.
48 44 70 27 Barekzal A.
48 44 70 61 Ali A.F.
48 44 71 76 Hirsi A.G.
48 44 71 79 Ravendrarasa P.
48 44 72 04 Younes A.J.
48 44 73 17 Larsen K.
48 44 73 18 Larsen K.
48 44 73 22 Ikhtiar R.
48 44 74 26 Merach A.
48 44 74 65 Mohamed S.
48 44 75 30 Fatah F.B.
48 44 99 98 Moverz Aps
48 44 99 99 Moverz Aps
48 48 16 37 Bille I.
48 48 19 91 Johnsen A.
48 48 29 97 Jonsson M.
48 48 59 57 Markvart O.
48 74 08 10 Hansen B.
48 79 09 24 All Remove Danmark A/S
48 79 25 52 Hansen F.M.
48 79 96 60 Larsen S.
49 13 61 35 Elton S.
49 15 16 18 Stenholt A.
49 17 51 18 Jensen T.K.
49 18 00 99 Hansen S.
49 19 15 22 Jørgensen L Møller
49 19 36 69 Skovgaard R.
49 19 43 80 Petersen C.
49 20 23 03 Nielsen H.
49 22 00 31 Berg K.
49 22 56 46 Østergaard C.
49 70 25 75 Ahrensback K.
49 70 94 44 Olsen A.M.
49 71 73 09 Jensen P.R.
49 71 77 63 Jensen P.R.
50 11 17 19 T.M.T Kiosk
50 14 33 74 Dahse Handel
50 15 14 76 Dudek
50 18 12 92 Freedom Trading
50 19 93 56 Nordic Build
50 20 80 00 Firma1
50 21 87 30 Iwaniec
50 24 04 14 Riisberg Birgit Sønder-gaard
50 25 53 17 Tm Traditionel Thaimassage
50 25 57 86 Cieplo
50 26 02 65 Lease My Time Sales And Marketing Consulting
50 29 29 01 Brainbug Studio
50 30 17 32 Starzynski
50 33 40 00 Flintholm Invest I/S
50 36 80 78 Minh's Thaimassage
50 37 75 77 Aros Creative
50 39 10 00 Jakobsen-Byg
50 39 61 93 Sabro Auto
50 40 74 20 Www.Forfatterskole.Dk
50 40 83 16 Aladdin Digital Studio
50 40 84 07 På - Bmx-Foreningen Pedal Århus
50 43 24 62 Emil Rent Service
50 45 45 64 Puntland Concern
50 45 75 53 Nebula Film
50 46 29 30 Forening For Funktionel Træning
50 47 29 60 Bs1963 Transport
50 47 50 58 Destan 09
50 50 20 02 D´s Firma
50 50 30 18 Eventcompany.dk
50 50 40 60 Svenstrup Borger- Og Gymnastikforening
50 50 45 62 Løber & Thomsen I/S
50 50 72 83 Skovmanden v/ Tobias Sjolte Hansen
50 53 00 10 Kaffegal, Café
50 53 33 21 Ks-Rengøring
50 55 50 30 Egå Mølle Selskabslokaler
50 56 46 60 Macors
50 56 86 06 Lumen ApS
50 57 89 26 Trøjborgkoret
50 58 20 36 Scan-Fast Denmark ApS
50 58 54 09 Stayclean
50 59 04 27 Mørkværk I/S
50 59 89 88 Klinik Reverse Birgith Solveig Við Sandá Lassen
50 65 89 84 Pattama Massage
50 65 96 37 Gu Larp Spa Thai Massage
50 66 44 35 Step Rengøring
50 70 33 22 BoligOne (Erik Lodahl)
50 71 47 40 Schäler Christensen Louise Margrethe
50 71 48 25 Strandskolen, Ungdomsskolen
50 71 51 17 Multipolering Leonard C Brandt Nyland Fugl
50 74 19 04 Koch Menter & Coach
50 74 89 25 Andelsforeningen Odie
50 88 80 16 Ejendommen Havkærvej 4, Tilst I/S
50 92 78 07 Great Town Umbrella
50 93 19 26 Trine's Kræmmer Bix
50 94 45 49 Falkenstrup
50 94 97 94 educateit
50 95 09 17 Styvelgård
50 95 28 68 Bageri Vuf-Vuf I/S
50 96 93 32 Frederiksværk Butikstorv ApS
50 99 00 70 Go Go Gorilla I/S
50 99 23 59 Dv Marketing
50 99 26 70 Skovby Transport
50 99 62 20 Syddesign
51 15 54 59 Sabro-Korsvej, Ungdomsskolen
51 15 56 20 Klub 3
51 16 16 95 Tømrerfirmaet Chr. Netopil
51 16 53 34 Karls Motorservice (Sune Utoft)
51 21 04 15 Foreningen Kic
51 21 15 55 Udo ApS
51 21 29 19 Pro Arkitekter Aarhus ApS
51 22 81 95 Brejning Efterskoles Elevforening
51 23 08 28 Faxe Ceres Thor Albani Depot
51 23 89 86 Grzona Palle, Erhvervspsykolog
51 24 21 27 Entrade
51 24 46 80 Sprog & Web
51 24 51 18 Svane Bogføring & Rådgivning
51 24 61 11 Baagaard
51 26 37 62 Aarhus Volleyball
51 26 82 09 Århus Have og Belægning A/S
51 29 70 11 Andersens Poul Eftf.
51 32 30 51 Glerup, Murermester
51 33 44 67 M.A.S Auto
51 33 59 16 Axology
51 33 89 36 Proces System Design
51 34 13 70 Din Retshjælp.Dk
51 35 67 51 Foreningen Legeland
51 36 01 70 Kj Murer og Entreprenør ApS
51 36 29 62 Xplain & Simple
51 37 08 10 Lyngå Vandværk A.M.B.A.
51 40 92 26 Den Grønne Asparges ApS
51 41 60 56 Borum Forsamlingshus I/S
51 43 33 29 Oskar Dawid Nowak
51 49 78 39 Barbu Consulting Services
51 50 12 40 Nohr Byg ApS
51 50 51 75 Domi Administration A.M.B.A.
51 50 53 08 Hvidbjerg
51 50 93 04 Jyllands-Anatolia Trade Chamber
51 52 10 74 Cindlr Hejl Larsen
51 54 87 77 Møllers Møbler
51 57 44 32 Støbeskeen
51 57 50 41 Arabisk Dansk Kulturhus
51 57 55 61 Stenhøj, Bofællesskabet
51 57 57 09 Rundhøj, Ungdomsskolen
51 57 57 10 Højbjerg Skåde Åbne Ungdomsskoleklub
51 57 57 14 Ellekær, Ungdomsskolen
51 57 57 15 Harlev, Fritidsklubben
51 57 57 16 Gammelgård-Åby, Ungdomsskolen
51 57 57 19 Sødal, Ungdomsskolen
51 57 57 20 Engdal, Ungdomsskolen
51 57 57 21 Bodøgården, Klubben
51 57 63 15 Aldersrovej, Klubben
51 57 65 32 Lystrup, Ungdomsskolen
51 61 10 00 Rambøll Danmark A/S
51 62 53 02 Bethania
51 64 10 99 Tj:grafik
51 64 72 01 Muus Trading ApS
51 76 14 55 Mikkelkragh
51 77 16 76 Zilia
51 78 98 48 Hjortshøj Ulla Bech
51 80 42 50 Helligåndskirkens Juniorklub
51 88 09 13 Roelsgaard.Net
51 88 15 70 Jhm Tv
51 88 31 01 Stylebargain.Dk
51 90 10 66 Psykolog Jeff Lewis
51 90 14 42 Hele Vejen I/S (Michael Schlippe-Steffensen)
51 90 29 83 Epolish
51 90 32 03 PieceOfCake Mobile
51 92 72 63 Estudy Language Tools
51 92 83 00 Go Fetch
51 94 02 55 Kongsvang Consulting
51 94 11 08 Buildgreen.Dk
51 94 73 63 Grantzau Julius Gorm Graakjær
51 94 90 70 Green Moss I/S
51 95 00 89 Øko Tømreren
51 95 05 25 Skjørring Forsamlingshus
51 96 76 02 Nielsen Jens Jarle
52 12 20 79 Sangbaran Marketing
52 14 44 22 Bagge Rosenberg
52 22 15 75 Ban Wellness Massage
52 22 56 42 Q A Functions Isaac Palathinkal Thomas
52 24 40 00 Salon Vixø
52 30 00 30 Moto-Auto
52 30 01 18 Perstyk ApS
52 30 07 77 Markes Gulvbelægning
52 30 09 60 4k-Data
52 30 40 68 Delfin Invest A/S
52 32 38 89 Flixic
52 39 44 17 Pia Berwald Kusk Magnussen
52 40 14 23 Nicewheels
52 41 69 00 Wissam El-Chafei
52 44 41 13 Danish Somali Unity
52 50 11 44 Change Direction ApS
52 51 90 00 Atkins Global A/S
52 52 50 52 Århus Hiphop Performance
52 55 57 07 Amore Kiosk (Imad Mohsen)
52 60 97 81 New Life
52 61 02 58 Den Multi-Etniske Forening
52 61 60 00 Lotus Health Care ApS
52 63 54 38 Ks Vinduespolering
52 71 67 21 Thongonn Massage
52 72 18 00 Carter Bs S.R.O
52 74 40 00 Relax Thaimassage
52 75 27 99 Jennys Haircut (v/Ngoc Yen Nguyen)
52 76 01 72 Nooras Elea Massage Therapy
52 81 80 72 Nana Thaimassage
52 88 90 84 Århus Internationale Forening
52 90 28 35 English Book Store
53 11 25 40 Proremus ApS
53 11 25 45 Changemakers
53 12 56 80 Flex Byg og Entreprise S.m.b.a
53 22 99 29 Rhubarb Republik
53 25 02 40 www.nemfragt.dk
53 25 30 85 Dogmekompagniet
53 27 08 36 Frier Architecture
53 29 24 78 B.C. Ejendomme af 24/09 2010 ApS
53 30 88 18 Spot It Online
53 31 50 00 Attention
53 35 42 73 nweb
53 38 54 56 Avivoo I/S
53 43 40 65 Eye Consultant
53 53 52 22 Geria - Alderspsykiatrisk Klinik
53 53 53 23 Team 5b
53 53 53 88 Condor Invest Danmark ApS
53 53 70 03 Bc Nails
53 54 78 24 Itra
53 57 03 35 Ice Republic Danmark I/S
53 57 77 57 Frugt Og Grønt
53 58 99 14 Andelsforeningen Ajstrup Byvej 19
53 60 75 20 Bababing
53 61 23 43 Øster Kringelvej ApS
53 62 10 05 Filomusi Productions
53 63 53 33 Brand New Management ApS

53 64 30 79 Søgaard Karsten
53 65 28 25 Jyskecall
53 73 23 24 Big Dig Studio I/S
53 74 40 00 Pluskontoret Arkitekter m.a.a. A/S
54 13 24 32 Petersen M.T.
54 17 32 62 Hansen G.N.
54 17 48 44 Skovgaard A.
54 40 00 10 Hk Wholesale Aps
54 42 80 43 Pedersen B.
54 44 66 03 Bjerregaard G.
54 44 68 42 Keller J.
54 45 30 54 Sørensen S.
54 60 77 02 Hansen P.B.
54 62 20 54 Salehi A.Q.
54 62 20 55 Salehi A.Q.
54 62 21 91 Sadiq F.
54 62 21 92 Sadiq F.
54 62 23 52 Mohamed Warsame H.
54 62 23 75 Gurre S.A.
54 62 24 22 Sigad A.
54 62 24 23 Sigad A.
54 62 27 28 Valdimarsson H.
54 62 27 44 Hathe M.H.
54 62 27 45 Hathe M.H.
54 62 29 19 Azizi M.K.
54 62 31 21 Mumin F.D.
54 62 31 22 Mumin F.D.
54 62 31 47 Masoudi K.
54 62 32 95 Altayi T.
54 62 34 27 Altaii B.
54 62 34 30 Petersen J.
54 62 34 89 Toryalay B.
54 62 36 68 Nikolin L.
54 62 36 80 Almasi F.
54 62 37 51 Hassan A.A.A.
54 62 37 59 Ali F.
54 62 38 56 Karthigesu S.
54 62 38 57 Karthigesu S.
54 62 38 69 Ahmed Ali M.
54 62 40 72 Ali H.
54 62 40 75 Dilreye S.A.
54 62 40 84 Tamraz G.
54 62 43 87 Afrah M.M.
54 62 43 88 Afrah M.M.
54 62 44 17 Safi A.S.
54 62 45 25 Wami Bulto C.
54 62 45 62 Dahir F.A.
54 62 46 40 Mohamoud A.
54 62 47 65 Ahmed Hassan Z.
54 62 47 68 Elmi H.
54 62 48 09 Lange Arkitekter ApS
54 62 48 62 Oraha L.H.K.
54 62 49 38 Ges G.N.
54 62 49 53 Yusuf H.M.
54 62 49 97 Siddiqi K.H.
54 62 50 24 Bazi S.A.
54 62 50 25 Bazi S.A.
54 62 51 01 Azizi A.
54 62 51 02 Azizi A.
54 62 51 73 Mpoyi V.K.
54 62 52 81 Ilmi M.
54 62 53 05 Mahamod F.
54 62 53 95 Mahamed M.I.
54 62 54 10 Abdi A.Q.
54 62 54 66 Kumar A.
54 62 55 26 Adam H.
54 62 56 12 Sinnathamby D.S.
54 62 56 55 Amrisaziz M.
54 62 59 15 Elmi S.A.
54 62 61 08 Öfelgsson B.
54 62 61 29 Mohammed Ali A.
54 62 61 37 Wrede D.
54 62 61 40 Aagaard H.
54 62 61 74 Chatle A.M.
54 62 62 26 Dahir F.A.
54 62 62 46 Yussef B.
54 62 62 92 Hirsi B.
54 62 63 69 Osman K.A.
54 62 64 26 Ali H.M.
54 62 64 73 Osman H.
54 62 64 82 Dhegane A.
54 62 65 80 Yusuf A.A.
54 62 66 74 Osman S.
54 62 71 10 Yasin H.M.
54 62 71 29 Hussein M.Y.
54 62 72 01 Halder N.
54 62 74 50 God H.M.
54 62 75 72 Hodarpatalhviri L.
54 62 77 36 Beitallahverdi G.
54 62 77 97 Ahmed F.M.
54 62 78 03 Rogaczewski W.S.
54 62 78 74 Jantzen B.
54 62 78 79 Jantzen B.
54 62 78 86 Khafagi S.
54 62 79 33 Mohamed Nur Y.
54 62 79 47 Sheikh M.A.
54 62 79 63 Yousef H.D.
54 62 79 64 Yousef H.D.
54 62 80 04 Sheikh M.A.
54 62 80 33 Masoudi K.
54 62 82 87 Zylber K.
54 62 84 50 Warming E.
54 62 86 45 Hassan A.
54 62 90 23 Shawqi A.
54 62 90 24 Shawqi A.
54 62 90 62 Takar M.
54 62 91 44 Hjaltason V.N.
54 62 91 98 Kristjansson G.E.
54 62 93 60 Thordardottir M.
54 62 95 93 Hajjie L.M.
54 62 99 49 Hussein O.
54 63 03 10 Thorsteinsson J.
54 63 03 68 Roadwal R.M.
54 63 04 76 Ratledge M.
54 63 08 78 Aziz N.
54 63 10 14 Abdi Elmi E.
54 63 11 01 Cnudde S.
54 63 11 90 Kadir K.
54 63 12 99 Hassan I.
54 63 15 25 Helgadottir J.
54 70 51 41 Vermend ApS
54 77 43 44 Nielsen J.
54 78 45 83 Hald I.E.
54 82 91 93 Larsen C.S.
54 85 17 32 Hansen T.W.
54 86 25,93 Schmidt A.G.
54 87 33 35 Thomsen S.R.
54 87 91 16 Halvorsen B.
54 91 10 00 Christensen A.
54 91 10 10 Kjær T.
54 94 20 34 Jensen P.
54 94 90 31 Jensen C.R.
54 95 04 08 Expert Nakskov
54 98 78 59 Post A.
54 99 99 97 Jensen M.R.
55 34 59 35 Brandt J.
55 37 26 72 Biering-Sørensen J.E.
55 38 18 18 Mermald A/S
55 38 59 17 Nipper J.
55 38 68 69 Juel A.
55 42 11 44 Nørregaard J.
55 45 58 75 Sørensen J.
55 50 00 37 Jensen S.N.
55 50 19 99 Theil J.
55 50 23 21 Høhrmann J.
55 50 23 67 Tastum S.
55 50 25 15 Lehner N.
55 56 37 78 Pedersen I.L.
55 72 09 10 Christiansen K.
55 72 96 60 Eriksen N.E.
55 73 04 69 Thykjær A.
55 73 56 15 Bjerking E.
55 73 85 42 Haim M.
55 77 88 11 Petersen M.
55 77 89 69 Mikkelsen C.
55 78 72 00 Damcos A/S
55 89 32 20 Schierup A.
55 98 27 23 Jacobsen R.
55 98 91 35 Olsen S.
55 99 00 99 Tidmarsh C.A.
55 99 72 59 Leth D.
56 14 18 11 Holm Hansen M.
56 16 78 40 Harboe H.
56 21 33 31 Gromada H.
56 28 53 26 Larsen E.
56 36 02 32 Gregersen H.M.
56 36 11 76 Centrum Smede & Montage
56 49 15 07 Trebbien C.
56 56 11 00 Carepoint Århus A/S
56 56 33 11 Stadum J.
56 57 35 64 Bang C.W.
56 63 71 66 Hoffmann L.
56 65 66 16 Williams M.B.
56 65 66 73 Jørgensen M.
56 70 58 37 Pedersen T.S.
56 76 32 20 Jensen L.
56 86 22 22 Hansen F.B.
56 95 01 40 Sørensen A.M.
56 95 39 89 Selander S.G.
56 95 43 09 Holm B.
56 97 30 40 Holm C.
57 53 56 50 Områdecenter Rosengården
57 63 83 80 Clausen H.
57 64 14 40 Seersholm P.
57 64 51 09 Hansen B.
57 67 20 19 Christensen L.
57 67 21 26 Sanistål A/S
57 67 53 63 Dall L.
57 86 13 77 Bager C.
57 86 62 60 Nielsen L.
57 88 81 84 Pedersen T.
58 10 00 41 Nuur H.
58 10 03 44 Kirkeby I.
58 10 04 51 Sohaldost A.
58 10 04 52 Sohaldost A.
58 10 06 12 Khan H.
58 10 06 30 Nur L.O.
58 10 06 70 Ghafuri M.A.
58 10 10 19 Karim A.
58 10 13 31 El Garce L.
58 10 14 33 Kamgar S.M.
58 10 14 98 Arnarson A.
58 10 15 20 Faiz L.
58 10 15 49 Jensen B.P.
58 10 15 86 Christiansen R.
58 10 16 87 Mahmood T.
58 10 17 21 Matthiesen N.B.
58 10 17 22 Jensen T.B.
58 10 19 43 Rahman H.
58 10 21 60 Pløen G.G.
58 10 21 80 Clausen N.
58 10 23 10 Olsen A.
58 10 23 22 Dawar R.
58 10 23 94 Nielsen C.
58 10 25 85 Arab I.A.
58 10 27 08 Barekzai F.
58 10 27 36 Olesen K.R.
58 10 28 13 Nielsen J.H.
58 10 29 46 Wirther M.
58 10 30 85 Andersen S.
58 10 31 75 Birkholm H.
58 10 36 06 Karan J.
58 10 36 58 Sharifi M.
58 10 36 59 Sharifi M.
58 10 37 54 Dawar J.M.
58 10 40 54 Slyo D.
58 10 40 58 Crozier N.E.
58 10 41 46 Jørgensen C.
58 10 44 60 Troelsen V.
58 10 46 94 Christiansen O.R.
58 10 47 35 Lakzadeh A.
58 10 47 64 Yaquborya M.
58 10 49 98 Aden N.
58 10 51 35 Raja R.
58 10 51 36 Raja R.
58 10 52 65 Kabaktepe P.
58 10 54 09 Jensen K.E.
58 10 56 01 Sunsys A/S
58 10 56 77 Nauf T.
58 10 58 26 Overbye M.
58 10 59 65 Azzam Y.
58 10 60 91 Abdallah C.
58 10 62 27 Katawazi M.K.
58 10 62 51 Qasem F.
58 10 62 53 Qasem F.
58 10 62 74 Qazizada R.
58 10 63 65 Nozar Tayeb P.
58 10 63 66 Nozar Tayeb P.
58 10 64 14 Ashktorab F.
58 10 64 29 Ali H.
58 10 64 54 Larsen J.
58 10 64 55 Larsen J.
58 10 64 60 Nielsen B.
58 10 64 61 Nielsen B.
58 10 65 15 Booji M.A.
58 10 65 45 Shlimon R.
58 10 66 26 Frankki J.
58 10 67 36 Pedersen K.
58 10 69 29 Troelsen V.
58 10 70 20 Ejbye-Ernst J.
58 10 70 24 Belkessa K.
58 10 71 31 Andersen N.
58 10 72 20 Hassan A.
58 10 72 21 Hassan A.
58 10 72 40 Langvaad-Madsen K.
58 10 73 46 Aaling G.
58 10 73 67 Schättiger K.
58 10 76 80 Søgaard M.
58 10 76 88 Aliabadi M.
58 10 77 98 Viegas C.
58 10 78 08 Viegas C.
58 10 78 52 Abdel G.
58 10 78 53 Abdel G.
58 10 78 57 Awil A.
58 10 78 95 Bibo A.
58 10 79 08 Bibo A.
58 10 79 91 Viglundsson A.
58 10 82 37 Ahmad Hassan A.
58 14 17 84 Hertzum H.W.
58 19 10 76 Møller S.
58 22 97 91 Larsen M.
58 26 54 98 Christensen E.
58 28 66 27 Seitzberg H.
58 36 10 05 Huuse M.
58 37 37 87 Kjeldsen K.
58 51 00 33 Omidi A.
58 51 01 32 Abdulkhader L.
58 51 03 18 Ige I.
58 51 03 19 Ige I.
58 51 03 25 Muhumed B.
58 51 03 26 Muhumed B.
58 51 03 42 Panjshairi J.
58 51 04 32 Evcil Y.
58 51 05 23 Olesen L.
58 51 05 85 Bile B.
58 51 06 21 Abdi Ali's Firma
58 51 08 54 Nawzadl A.Q.
58 51 11 38 Abdi H.
58 51 12 39 Hassan Z.
58 51 12 58 Enevoldsen P.
58 51 13 79 Muhudin Z.
58 51 14 40 Abouukar S.M.
58 51 14 42 Andersen J.H.
58 51 14 63 Fazel S.
58 51 16 43 Ibrahim S.
58 51 18 43 Khaireh A.
58 51 20 18 Ormslev C.
58 51 23 32 Zahiri H.
58 51 23 34 Zahiri H.
58 51 23 76 Sorensen H.
58 51 23 86 Dudoret Y.
58 51 23 95 Paul A.
58 51 24 42 Vejs-Petersen S.
58 51 24 75 Nielsen C.
58 51 25 76 Harid A.
58 51 26 33 Haji Hussein F.
58 51 26 93 Muhamed M.
58 51 27 07 Mohajer Iravani M.
58 51 27 08 Mohajer Iravani M.
58 51 27 49 Ali A.
58 51 28 82 Hassan S.
58 51 29 94 Ran I.
58 51 30 05 Saleed M.
58 51 30 35 Abukar L.
58 51 30 77 Hossein S.D.
58 51 31 30 Waziri S.
58 51 33 83 Eggers P.C.F.
58 51 34 41 Osman G.
58 51 35 75 Brytin H.
58 51 40 82 Baldursson B.
58 51 40 91 Thanabalasingam J.
58 51 41 95 Kabareke G.
58 51 44 14 Rahimi A.H.
58 51 46 13 Mohamed Ahmed S.
58 51 52 05 Kjellerup Slagteren
58 51 54 62 e.a. Dykker Service Aps
58 51 54 85 Translucent Aps
58 51 55 53 A & C Teknik
58 51 56 47 Choize Marketing
58 52 18 17 Hansen H.
58 58 35 46 I/S Af 18/5-1988
58 58 37 64 Skov Törben
58 59 06 80 Kristensen B.
58 59 06 88 Marjan S.
58 59 12 62 Malekzal G.S.
58 59 13 46 Bihrmann D.H.
58 59 14 08 Monin D.
58 59 14 85 Elmi N.A.
58 59 17 95 Rasmussen B.
58 59 18 10 Christensen K.L.
58 59 18 20 Shayestagul Z.
58 59 18 98 Egholm G.E.
58 59 19 26 Pirzada M.L.
58 59 19 83 Larsen S.
58 59 20 28 Larsen S.
58 59 22 19 Moslehpour M.
58 59 23 16 Misztal L.
58 59 23 17 Misztal L.
58 59 24 39 Razeq A.
58 59 27 32 Basel G.
58 59 28 64 Dao X.V.
58 59 29 09 Mohamoud N.A.
58 59 33 13 Toft B.
58 59 34 01 Nazari A.G.
58 59 34 02 Nazari A.G.
58 59 36 35 Libaan Ali S.
58 59 38 03 Kristensen P.N.
58 59 38 21 Azizi M.K.
58 59 42 29 Øksnebjerg L.
58 59 45 48 Saliba E.
58 59 45 68 Saliba E.
58 59 45 84 Kandiah S.
58 59 47 88 Shahnazariyans S.
58 59 51 82 Farah A.
58 59 57 70 Arif F.M.
58 59 59 23 Nielsen J.
58 59 60 25 Rodenberg C.
58 59 60 66 Hassan Mohamed Y.
58 59 64 11 Kjartansson H.
58 59 64 14 Bergdahl L.
58 59 66 88 Aaen C.
58 59 67 05 Preil B.
58 59 67 18 Andreasen A.M.A.
58 59 71 79 Elmi H.
58 59 73 19 Kristensen K.
58 59 76 78 Kostrzanowska A.M.
58 59 76 82 Kostrzanowska A.M.
58 59 82 32 Petersen V.
58 59 86 49 Zamini A.R.
58 59 86 78 Johansen B.
58 59 88 38 Asadi H.
58 59 88 39 Asadi H.
58 85 15 65 Hansen R.S.
58 85 58 06 Nielsen H.Z.
59 16 31 63 Pt2 Trading Aps
59 18 08 74 Clausen M.
59 20 73 11 Dolleris L.A.
59 27 46 27 Holgersen A.
59 27 88 40 A.A. Service & Transport Danmark A/S
59 29 07 67 Livgård B.
59 29 25 15 Petry B.
59 30 30 35 Poulsen S.
59 32 74 76 Møller A.
59 33 97 95 Holm A.
59 44 40 06 Gardner Denver Denmark A/S
59 44 98 68 Højte A.M.
59 50 30 18 Eventcompany
59 50 98 25 Munk H.
59 51 07 72 Maribo L.
59 56 26 23 Brændstrup N.
59 56 28 08 Baastrup N.H.
59 59 00 87 Donnerborg M.
59 59 06 24 Jakobsen P.
59 59 16 50 Skovbo I.S.
59 59 49 44 Poulsen J.
59 68 94 48 Widmann P.
59 91 28 37 Søgaard J.
60 10 12 34 Kolt Hasselager Idrætsforening, Håndbold Afd.
60 10 58 21 KH:Graphic
60 11 05 26 Line Friis-Wandall
60 11 45 00 Dk-Advice
60 12 97 27 Fairaarhus
60 13 20 60 Aarhus nord Vinduespolering
60 13 22 88 HumanAct
60 13 29 97 Lillevang
60 13 37 36 Tm Elften
60 13 79 55 Kim Bech Film
60 14 15 88 Mkt Rengøring
60 14 20 43 Fashionfinder I/S
60 14 57 06 52 Plus
60 15 08 55 Dejligdag.Dk
60 15 48 85 Nielsen Advisory
60 15 58 61 Uglydots
60 15 64 11 Focus On Care
60 15 69 48 Bachholmboe Arkitekter I/S
60 16 14 43 Århus Wellness
60 16 46 40 JCC Invest ApS
60 16 54 10 Somali Star
60 16 76 07 Aspendas
60 16 92 81 Kirkeby Smykker
60 17 32 35 Dyrlægehuset Fedet
60 17 81 17 Falck's Guld
60 18 08 88 Olesen Flemming Consulting
60 19 23 27 Aon Music I/S
60 19 34 01 J K Gulvservice
60 19 39 42 Riis Teknik & Montage
60 19 80 86 Ungduft.Dk I/S
60 20 05 36 S. A. Data
60 20 20 08 Connect Media
60 20 20 09 Kpmedical
60 22 00 04 Fysioterapeut (Karina Sønderskov Madsen)
60 22 00 95 Red Liv
60 22 01 13 Jimmy´s Brother
60 22 56 85 Mikelo Ejendomsinvest ApS
60 22 67 17 Macwen
60 24 15 70 Filipsen Rikke
60 24 34 00 Bugs & Ants I/S
60 24 51 65 Jarsho Redesign
60 24 81 95 Maddvibez Entertainment
60 29 70 00 Tresen A/S
60 29 75 55 Aarhus Filmfestival
60 38 32 60 Exquisite Models I/S
60 43 80 05 Joshua Hodge Photography
60 44 56 26 MP Byg
60 45 03 21 Danish Contract Management Association
60 46 33 49 Reitan-Byg.Dk
60 47 29 21 Skovvang Ridecenter I/S
60 48 29 73 Star Frugt Og Grønt Stand 5
60 50 40 24 Sonofon Butikken
60 50 42 04 Telenor Butikken
60 50 42 12 Telenor Butikken
60 50 42 20 Sonofon Butikken
60 50 42 32 Telenor Butikken
60 50 42 33 Telenor Butikken
60 50 42 34 Telenor Butikken
60 60 41 75 Damsgaard VVS
60 60 66 69 Frisørsiden.Dk
60 60 87 55 Filmtypen.Dk
60 60 97 31 Ms Service og Anlæg
60 61 00 77 Freelanceunderviser Frank Guldbæk Jensen
60 61 58 84 Sofie Graversen
60 62 37 79 Mayland Management
60 62 66 38 Papdækkeren ApS
60 63 20 45 Oj-Tech
60 63 63 66 Eovendo ApS
60 63 70 93 Andreasen Poul Erik Murermester ApS
60 64 00 17 Levende Krop
60 64 19 17 Tommy Weber
60 65 08 82 Fmk Food
60 65 31 58 Balling Consulting
60 66 47 95 Karina's Mad
60 66 73 70 Himmelhaven
60 67 23 50 Moster Bob Film Og Kommikation I/S
60 68 04 02 Bruus Vinduespolerere
60 68 87 25 Busywait.Org
60 69 33 71 Veltman Media
60 69 47 70 Navitas Invest ApS
60 69 75 78 Aq Entreprise
60 70 46 03 Rh-Vinduespolering
60 70 88 74 E.S.S Cleaning Service
60 72 40 61 Lv 19 ApS
60 72 76 16 Sam Minimarked
60 73 22 35 Fristedet
60 73 23 26 Ash Pda Service
60 76 81 34 Vipepeo
60 77 00 50 TC Systems
60 78 76 66 David Ramirez Gomez
60 80 08 07 Tranbjerg Gulvservice
60 81 81 32 Inaboxdesign
60 82 53 07 Vejlby-Risskov Bridge-Klub
60 83 83 60 Thomsen Michael og Tina
60 84 67 59 Riscord ApS
60 84 82 87 Byggefirma Zimmermann ApS
60 85 97 23 Stjerne Rengøring
60 86 94 95 Agf Serviceforening
60 87 00 36 Baltsersen Tømrer ApS
60 88 60 19 Kirstikaern.Dk
60 89 04 25 Rosenhøj Frugt & Grønt
60 89 05 15 Mr.Dreadman
60 90 67 39 Miras Thai Take-Away & Is I/S
60 93 34 12 Salespoint.Dk / Capital Cleaning
60 93 93 16 Baandrups
61 10 11 12 Clockwise
61 10 15 32 Den Glade Gartner.Dk
61 10 17 97 Hjorth Foto S.M.B.A
61 10 64 22 Andreas Szlavik Fotografi ApS
61 10 84 84 Børnenes Magasin ApS
61 10 85 38 Dansk Epidemiologisk Selskab
61 12 11 82 N.C. Tavler
61 16 23 77 Aarhus 1900 Fodbold
61 26 01 95 Red Key Blue Key
61 26 05 50 Thirdsecond ApS
61 26 12 43 Byggefirmaet af 21/9-2006 ApS
61 26 33 16 Patagonia Design I/S
61 26 36 20 Psykolog Jette
61 26 41 66 Astrid Rahbek
61 26 54 01 Lakor Soulwear ApS
61 26 78 23 Rabæk Tekst
61 26 79 07 Pc-Dania
61 27 13 64 Øli Barddal Pga Træner
61 27 20 65 Bio Energy Invest
61 27 32 73 Mølleå Shipping ApS
61 27 37 76 Mind Squash
61 27 83 24 It Knowledge
61 28 34 44 Atatis
61 28 34 67 Aarhus Sustainabilty Network
61 28 46 66 Anne Damsgaard Langhøj
61 28 73 42 Stautrup Idrætsforening
61 28 93 02 Zion Roots Musikforening
61 28 99 04 Kurup Asbjørn
61 30 00 83 Challenger A/S
61 30 09 32 Sangforeningen Klosterklange
61 30 17 33 Altor Handel ApS
61 30 27 15 Visuversa
61 30 35 37 Søndberg Jane
61 30 38 66 Hadsten Computer
61 30 50 10 Ulriksen v7Jeanette Skifter Bruun Ulriksen
61 30 50 87 Teater Fluks
61 30 58 05 Scheel Innovation
61 30 71 85 Ispirazione
61 30 91 91 Gammelmark Søren
61 31 05 05 JKT Service
61 31 63 33 Konjunktur Invest I/S
61 31 68 36 Voldby Beboerforening
61 33 05 73 Oddly
61 33 10 33 Mediedokken
61 33 13 25 Notion Ink Danmark
61 33 15 21 Sønderby Kenneth Læge
61 33 72 25 Nissen Tømre
61 33 87 72 Christensen Line konsulent
61 35 05 70 Stenskov Regnskabsassistance
61 37 54 36 Knowtheirname
61 40 39 42 Sbm Byg
61 41 42 70 Jan Warberg
61 46 20 92 Rooster Records
61 46 30 71 Litteraturprojektet
61 46 41 12 Arkipol Runa Hyldegård Pedersen
61 46 53 33 Trolle6Ko
61 54 15 03 Jensen Jørgen Gudmund
61 55 65 41 EDC Mægterne Aros, Århus N A/S
61 60 02 20 Mel Mel Mel I/S
61 60 04 08 Find Trine
61 60 05 48 Frederiksborg Valgmenighed v/Anne Marie L Thomsen
61 60 22 22 Addonax ApS
61 60 60 67 Foreningen Autogalleriet Aarhus
61 61 69 85 J.P. Management
61 65 42 00 RH Safe
61 65 44 15 Supporting
61 65 45 65 MartinKiil Production
61 65 51 54 Brabrand Idrætsforening
61 65 59 96 Nhvild
61 66 02 06 Tarpgaard Med Consult
61 66 02 78 Blaaberg Malerfirma
61 66 97 05 Lina Bjørnø
61 67 02 71 Sk Transport
61 67 11 86 Møller Kiatri Lene Ruge Speciallæge i Børne- og Ungdomspsy
61 67 18 69 Rifraf ApS
61 67 25 73 Rasmus Weng Karlsen
61 67 60 00 Rimestad Code Production
61 67 61 69 Pergen Foto
61 67 71 60 Pusinskas Saulius tolk
61 67 93 54 Cecilie Creations
61 67 99 81 Kna
61 68 06 00 Nordic Sound Design S.m.b.a
61 68 61 53 Jci Aarhus International
61 68 77 09 Imagineture
61 68 79 93 I/S Herredsvej 197
61 69 04 26 Auken & Co
61 69 32 84 Solhverv
61 69 99 91 CHH ApS
61 70 05 49 Haslefoto
61 70 39 49 Rimi consult
61 71 19 12 Simon It
61 71 23 63 Mureren
61 71 70 78 Medconsult
61 71 73 64 Upgear.dk
61 71 77 89 Run And Tell Productions
61 72 17 07 Vb 2005
61 72 35 70 Vietdan Transport
61 73 27 13 Syddjurs It Support I/S
61 73 71 33 Forlaget Spilopmageriet
61 74 54 69 Arbejdsmiljøkonsulent Mst
61 75 06 17 Pamgja ApS
61 77 13 13 Palle Holm Hansen
61 77 28 14 W&B Hair I/S
61 77 36 97 Adroit
61 77 90 18 Fluestik
61 78 84 10 Lc-Keramik
61 79 14 94 SputnikS ApS
61 79 99 01 Super Sundt
61 80 55 34 Singel 55+
61 80 89 89 Noa Transport
61 85 86 13 T.M. Svejseteknik
61 93 90 93 Det Kaldaeiske Babylon Brodersamfund
61 95 82 76 Datadog Programmør
61 99 02 50 Moontoy Int. Lmt
62 20 11 16 Humium H.
62 20 22 23 Århus Billed- og Medieskole
62 20 24 78 Teke M.
62 20 34 49 Akdag S.
62 21 22 62 Rømdrup M.
62 21 47 97 Antep M.
62 21 52 20 Petersen H.
62 21 74 50 Kristensen E.
62 22 22 72 Rasmussen C.S.M.B.
62 22 42 41 Henningsen H.D.
62 22 56 50 Kristensen K.L.
62 22 64 13 Bentzen M.
62 22 89 89 Kristensen S.S.
62 23 20 11 Nørholm J.
62 23 24 74 Behr T.
62 24 14 15 Miljøteam A/S
62 26 43 00 Zjoos
62 29 20 92 Simonsen E.G.
62 50 23 26 Felstead J.A.
62 51 15 46 Hansen E.B.
62 51 38 80 Ia Cour S.
62 51 52 60 Hansen A.
62 52 24 32 Harder S.
62 53 19 21 Petersen J.
62 57 17 89 Skovbakke P.
62 57 24 57 Larsen P.
62 61 13 23 Markvardsen M.
62 61 60 36 Spanggaard H.
62 61 67 86 Jørgensen C.E.
62 61 92 33 Klinger M.
62 62 10 84 Schroll T.
62 62 51 13 Christensen M.
62 63 15 90 Nielsen R.D.
62 64 15 41 Figueiredo M.
62 65 18 11 Jacobsen P.L.
62 65 27 73 Ilfeld H.
62 69 10 02 Rosanova
62 69 22 24 Schlobohm A.
62 80 06 62 Jama N.H.
62 80 08 87 Nielsen M.
63 10 99 57 Nielsen's
63 10 99 58 Nielsen's
63 11 10 11 Dreymann M.
63 11 13 30 Andersen C.M.
63 11 17 08 Larsen C.
63 11 17 73 Advokat Ole Laursen
63 11 17 99 Lov & Landbrug Advokatfirmaet
63 12 08 11 Jørgensen A.
63 13 01 13 Johansen I.M.
63 13 10 84 Sørensen J.B.
63 13 13 50 Hansen D.
63 18 00 06 Elite Gaming A/S
63 18 51 00 Neoprocess A/S
63 21 05 95 Jensen J.
63 22 00 22 Sørensen R.R.
63 32 13 97 Abdellatif M.
63 40 00 00 Sportstiming
63 56 00 02 Verwohlt C.
63 63 00 05 Møller T.
63 78 00 44 Bækdal A.
63 89 00 83 Laursen J.M.
63 90 86 93 Schwab P.
63 95 96 09 Nyborg Harald A/S
63 96 70 80 Lerche H.
64 40 05 20 Iversen J.
64 40 12 04 From S.T.
64 40 12 21 Finn Henningsen, Privat
64 41 18 46 Pedersen L.
64 41 18 88 Sidelmann M.
64 41 54 89 Hansen T.E.
64 44 16 54 Rossen M.K.
64 48 17 88 Frank M.
64 49 15 67 Rømmesgaard-Hansen K.
64 64 08 36 Demo And 1
64 64 19 46 Bbn Nr 1
64 64 19 47 Bbn Nr 2
64 64 19 48 Bbn Nr 3
64 64 19 53 Sef Nr 1
64 64 19 54 Sef Nr 2
64 64 19 55 Sef Nr 3
64 64 19 56 Nef Nr 1
64 64 19 57 Nef Nr 2
64 64 19 58 Nef Nr 3
64 64 19 62 Øe Nr 2
64 64 19 65 Nrgi Nr 1
64 64 19 66 Nrgi Nr 2
64 64 19 67 Nrgi Nr 3
64 64 19 76 Boisen D.M.
64 64 19 80 Osberg D.F.
64 64 51 40 Verdo Nul Kroner
64 64 52 47 Verdo Nul Kroner 2
64 64 52 48 Verdo Fri Fastnet 2
64 64 90 01 Nielsen B.
64 64 90 02 Nohr T.
64 64 90 06 Bogh M.
64 64 90 10 Brockdorff M.
64 64 90 16 Holst M.H.
64 64 90 22 Ris C.
64 64 90 24 Fischer C.H.
64 64 90 25 Hansen S.V.
64 64 90 26 Schelde T.
64 64 90 31 Sørensen S.P.
64 64 90 34 Jensen B.W.
64 64 90 35 Thomsen A.
64 64 90 40 Gyrup M.L.K.
64 64 90 43 Dellal B.
64 64 90 44 Danielsen G.
64 64 90 45 Brockdorff M.
64 64 90 46 Møller Hansen J.
64 64 90 47 Shange L.W.
64 64 90 54 Tom Hanks Discount Gården & Small Zoo
64 64 90 92 Dyreborg N.
64 64 90 93 Ninna K.S. Jepsen
64 64 90 94 Falkenstrøm C.
64 64 93 05 Kirkebæk L.
64 64 93 06 Nielsen J.
64 64 93 20 Møller H.
64 64 93 59 Kuch G.
64 64 93 79 Thorup K.
64 64 94 01 Mølvadgård K.
64 64 94 75 Ærø H.
64 64 94 87 Hundewadt F.
64 71 16 11 Faghtmann J.
64 71 34 42 Grantzau M.
64 80 17 10 Ghorbani A.
64 81 16 62 Christensen K.
64 89 10 45 Schmidt J.
64 89 24 01 Pedersen M.L.
65 30 28 98 Friis K.
65 31 30 47 Willestofte H.
65 31 44 04 Henriksen E.
65 32 28 45 Scanad Udvildingsbureau A/S
65 32 57 07 Axelsen A.
65 33 20 35 Bærentzen S.
65 35 20 20 Matthiessen P.
65 38 27 57 Luupo Aps
65 38 28 57 Luupo Aps
65 39 10 05 Jacobsen K.J.
65 91 10 92 Sarabi H.
65 91 16 60 Kasper Kristensen 09 4875551
65 91 23 20 Tange H.
65 91 24 15 Rasmussen S.B.
65 91 31 32 Smed S.
65 91 51 96 Lauridsen S.K.
65 91 74 11 Schroll Marianne
65 91 82 49 Wager P.
65 91 99 01 Jensen B.K.
65 92 65 33 Lydklinikken/Læsehjælpen
65 92 65 64 Petersen C.L.
65 92 74 24 Brinks H.H.
65 93 20 88 Simonsen P.
65 93 56 00 Pedersen K.
65 93 59 46 Henriksen A.Z.H.
65 94 04 45 Iversen A.B.K.
65 94 29 13 Jensen E.
65 94 33 39 Jensen N.E.
65 96 05 53 Olesen E.
65 97 25 05 Muthukumarapillai R.
65 97 70 04 Larsen J.M.
66 98 20 06 Bodalia A.B.
66 98 25 18 Nielsen M.V.
66 10 00 06 Pedersen C.
66 10 59 99 Mohammed A.M.
66 10 68 61 El-Daoud W.H.
66 10 77 77 Hjernkid M.
66 10 81 28 Dahl C.M.
66 11 00 81 Kaster H.
66 11 20 02 Thomsen O.C.L.

66 11 24 20 Greve M.
66 11 25 55 Lehner Arne Hvidkjær
66 11 32 47 Thusing R.
66 11 35 14 Møller Jensen M.
66 11 36 05 Østergaard A.
66 11 36 11 Petersen P.
66 11 39 49 Petersen Ulrik
66 11 43 49 Petersen H.
66 11 66 53 Kjølby M.
66 11 77 17 Kaastrup C.
66 11 96 11 Brund-Andersen J.W.
66 11 99 99 Jakobsen O.V.
66 12 14 44 Fris M.
66 12 26 23 Enevoldsen Z.K.
66 12 47 49 Mj Konsult
66 12 48 52 Harboe M.
66 12 60 77 Helweg M.
66 12 61 22 Nielsen N.D.
66 13 14 13 Hvitved C.
66 13 14 25 Høegh I.
66 13 17 87 Jacobsen H.R.
66 13 27 55 Jensen B.
66 13 32 99 Amstrup T.
66 13 39 60 Ørsted Bent
66 13 61 46 Rasmussen M.
66 13 77 13 Jensen C.R.H.
66 14 01 40 Sarafystkirken
66 14 33 52 Rasmussen B.B.
66 14 38 44 Iversen B.
66 14 52 28 Wraae K.
66 14 76 28 Rasmussen E.
66 14 76 76 Hoeck H.
66 15 56 05 Hattesen J.
66 15 70 26 Palani N.
66 16 29 06 Thisgaard H.K.
66 16 31 39 Jensen R.
66 16 40 52 Poulsen G.
66 16 41 28 Jensen M.K.
66 16 64 74 Brøgger C.
66 17 19 59 Holm G.K.
66 17 44 78 Unic Air Aps
66 17 50 72 Nielsen S.E.
66 17 75 78 Steenfeldt T.
66 19 06 14 Nordholt M.S.
66 19 29 98 Sønderby M.
66 19 32 48 Erichsen M.
66 19 32 99 Kerndrup G.
66 19 35 11 Larsen J.D.L.
66 19 49 96 Schmid J.
69 10 11 68 Velplejet. Dk
69 10 13 55 Kilic K.
69 10 16 61 Kristensen J.
69 10 16 67 Mikkelsen K.
69 10 19 45 Frank H.
69 10 22 60 Avk International
69 10 25 28 Attinbas S.
69 10 25 84 Karahan T.
69 10 26 38 Poulsen C.K.
69 10 26 74 Mizan S.
69 10 28 25 Kilic D.
69 10 29 93 Øzyurt S.
69 10 30 63 Grønkjær A.
69 10 32 00 Schmidt L.
69 10 33 50 Gospelmusik. Dk
69 10 33 76 Baggesen N.
69 10 33 86 Kopi - Maskiner. Dk Denise Højklint
69 10 34 32 Kalayci I.
69 10 35 53 Pedersen P.E.
69 10 43 22 Teut P.
69 10 50 09 Kringelbach L.
69 10 50 33 Andersen E.
69 10 50 42 Arentoft H.
69 10 56 39 Alstrup K.
69 10 57 48 Bravo J.B.
69 10 57 58 Qvist T.
69 10 57 93 Andruszkiewicz Z.
69 10 59 34 Kilic K.
69 10 61 55 Eurowheels Danmark Poul Kristensen A/S
69 10 62 69 Kommunikationspartiet René Gade Mikkelsen I/S
69 10 63 00 Svensson J.S.
69 10 64 21 Søe H.
69 10 66 06 Log2web. Dk Thomas Haiser
69 10 66 92 Sørensen M.B.
69 10 69 70 Kristensen P.
69 10 69 73 Kristensen P.
69 10 69 75 Kristensen P.
69 10 70 64 Telekæden Egå Aps
69 10 71 00 Sojat I.
69 10 74 21 Davidsen F.S.
69 10 74 31 Davidsen F.S.
69 10 80 42 Offenberg J.
69 10 80 96 Bernhardson H.
69 10 88 41 Yilmaz H.
69 10 88 75 Gu J.
69 10 94 91 Bulut G.
69 10 95 09 Møller-Hansen E.M.
69 10 99 17 Palm F.
69 10 99 35 Kaydu Å.
69 12 64 75 NMC Group ApS
69 12 76 12 Lund Rasmussen T.
69 12 76 15 Davidsen F.S.
69 13 02 50 Sandau C.S.
69 13 31 96 Ivarsen C.
69 14 05 30 Schmidt J.T.
69 14 07 66 Sørensen H.L.
69 14 11 01 Jensen S.J.
69 14 11 03 Jensen S.J.
69 14 11 04 Jensen S.J.
69 14 44 14 Khoshaba A.
69 14 84 64 Rasmussen J.W.
69 60 60 56 Viby Undervognscenter Rune Grevsen
69 60 60 57 Viby Undervognscenter Rune Grevsen
69 60 60 72 Ahvidevarer Johannes Gadsbøll Aps
69 60 63 36 Johansen G.
69 60 74 74 Parkering Århus A/S
69 66 92 22 Thomberg
69 66 92 30 Atea A/S
69 66 92 90 Lægerne Berg Lentz Og Falhof
69 66 96 00 Factum2
69 80 48 87 Iss Teknik
69 80 88 08 Maler Gruppen ApS
69 90 26 49 Alici E.
69 90 38 71 Mahmudi M.S.
69 90 72 65 Ankersø H.
69 90 78 38 Sørensen H.
69 90 79 58 Doganci E.
69 91 94 40 Andersen B.M.
69 91 99 86 Jensen K.
69 96 05 74 Dansk Computer Center A/S
69 96 08 90 Viktech Aps
69 96 09 83 Nikolaisen V.
69 96 09 87 Td Seafood Import Og Export Aps
69 96 15 96 Musbeh I.N.
70 10 00 02 Tls Vest Tls Vest A/S A/S
70 10 00 25 Nordicweb Aps
70 10 00 27 Nordicweb Aps
70 10 00 50 Kelly Services, Filial Af Kelly Services Of Denmark Inc.,Del.,Usa
70 10 01 50 IT Forum Gruppen A/S
70 10 02 02 Tls A/S
70 10 05 10 DPD Danmark A/S
70 10 07 09 Tensid Danmark Aps
70 10 10 05 Aktiv HvidevareService
70 10 10 50 Star Tour A/S
70 10 11 70 Dansk NLP Institut A/S
70 10 12 00 NB Beton
70 10 12 25 Dk Beton A/S
70 10 12 35 Dk Beton A/S
70 10 12 70 Wupti.Com
70 10 13 16 NN Markedsdata
70 10 13 30 Advokatgruppen I/S
70 10 13 70 Par NO. 1 A/S
70 10 15 40 Gastech - Energi A/S
70 10 15 50 Gastech - Energi A/S
70 10 15 70 Gastech - Energi A/S
70 10 20 33 Ok A.M.B.A.
70 10 21 11 Spies A/S
70 10 22 10 ARDUA RENO-FF A/S
70 10 24 10 Duba-B8 A/S
70 10 24 40 Duba A/S
70 10 31 03 Bring Express Danmark A/S
70 10 31 11 Elite Miljø A/S
70 10 33 40 Rentokil Initial A/S
70 10 34 00 DGE A/S
70 10 40 28 Bredana Systemudvikling A/S
70 10 42 00 Spies
70 10 42 22 Aros Forsikring
70 10 44 00 Møbeltransport Danmark
70 10 44 01 Møbel Transport Danmark
70 10 44 34 Hi-Fi Klubben
70 10 51 00 Adams Transport Co. ApS
70 10 56 00 Rosengrens Ø/S Gunnebo Nordic)
70 10 60 03 Telecom Center A/S
70 10 60 04 Telecom Center A/S
70 10 65 65 Ellipse Klinikken
70 10 66 88 Billig VVS ApS
70 10 67 68 Ikon Office Solutions A/S
70 10 70 11 Kokken & Jomfruen ApS
70 10 70 60 Inter-Set Oversættelser A/S
70 10 73 00 Tip Trailer Rental A/S
70 10 79 99 Jydsk Vindueskompagni A/S
70 10 80 61 Kantinemægleren ApS
70 10 80 90 Dansk Autohjælp A/S Alarmcentral A/S
70 10 80 92 Dansk Autohjælp A/S
70 10 80 93 Dansk Autohjælp Og Administration A/S
70 10 82 10 TENTE A/S
70 10 86 00 Crecea A/S
70 10 88 11 JOBDK A/S
70 10 90 70 Sygeforsikringen "danmark"
70 10 90 80 Human House A/S
70 11 01 10 Tandlægeteamet Dentcare Aps
70 11 02 30 Plejevika A/S
70 11 08 00 Christensen T.V.
70 11 08 01 Christensen T.V.
70 11 11 22 Hedetoft Anders
70 11 11 72 Saint - Gobain Weber A/S
70 11 12 14 Dansk Industri & Skadeservice A/S
70 11 12 40 Århus Stiftstidende Abonnementservice
70 11 15 11 Vin Etc.
70 11 20 20 Tryg
70 11 22 00 Capgemini Danmark A/S
70 11 22 22 DPC Skadedyrsbekæmpelse A/S
70 11 31 31 Lægevagten Århus Universitetshospital Århus Sygehus
70 11 39 99 One Step
70 11 45 00 Nrgi Contruction A/S
70 11 45 10 Nrgi Fibernet A/S
70 11 45 12 Nrgi Fibernet A/S
70 11 45 45 HK Østjylland Århus
70 11 69 69 thansen.dk - T. Hansen Gruppen A/S
70 11 70 11 Arkitema K/S
70 11 77 11 Arla Foods AmbA
70 11 99 11 Carglass A/S
70 12 01 10 Sct. Nicolai Tjenesten
70 12 01 24 Scangaard Lastvognsservice
70 12 02 00 Jensen Kurser A/S
70 12 03 03 Myplanet International A/S
70 12 11 00 Systime A/S
70 12 12 04 Jysk Vikarservice Århus
70 12 12 11 Kromann Reumert Advokatfirmaet
70 12 12 22 If Forsikringscenter Århus Syd
70 12 12 52 Ceres Bryggerierne
70 12 15 00 Rekon A/S
70 12 16 30 Regnskabshjælpen Aps
70 12 16 39 Regnskabshjælpen Aps
70 12 20 80 Be1 A/S
70 12 21 22 Es Management Aps
70 12 22 10 Eurotag Danmark A/S
70 12 22 33 Arotek ApS
70 12 25 25 Just A/S
70 12 33 33 Art Graphic
70 12 50 11 Myplanet
70 12 81 28 Skandinavisk Dæk Import A/S
70 12 88 22 Andersen Eva Tandlæge ApS
70 13 01 01 Sabro Vandværk
70 13 01 11 Louis Nielsen
70 13 11 13 Eurodeal Autoparts A/S
70 13 12 12 Applus+ Bilsyn
70 13 13 12 FTF-A
70 13 14 18 DSB Rejsebureau Århus
70 13 17 44 Juhl-Sørensen A/S
70 13 25 00 Caslon IT A/S
70 13 25 55 Kloak og Industriservice Midt
70 13 30 20 Santax Medico A/S
70 13 31 33 Aabentoft A/S
70 13 35 00 Intenz A/S
70 13 36 00 Cultivator A/S
70 13 66 66 Skanska
70 13 70 20 Dustin
70 13 77 00 Musholm Bugt Og Feriecenter
70 13 80 13 ConenCo A/S
70 15 00 00 Alcar Danmark A/S
70 15 01 51 Bring Express Danmark A/S
70 15 04 50 Serviceforbundet (Århus)
70 15 06 00 Bodycote Varmebehandling A/S
70 15 09 09 IKEA A/S
70 15 10 00 HjulmandKaptain, Advokatfirma
70 15 11 51 Translink.dk
70 15 15 17 Eurotag Danmark A/S
70 15 15 18 Eurotag Danmark A/S
70 15 19 00 Intercargo Scandinavia A/S
70 15 19 01 Intercargo Scandinavia A/S
70 15 21 00 Shoppit Aps.
70 15 35 00 Grene Industri-service A/S
70 15 39 00 Dansk Medie Design A/S
70 15 40 55 Fischer Danmark A/S
70 15 44 44 Schaeffler Danmark ApS
70 15 48 00 Elite Miljø A/S
70 15 50 05 Canon Business Center Østjylland
70 15 55 75 Toprent A/S
70 15 60 20 Dansk Flygtningehjælp Tolkeservice Hele Landet
70 15 71 15 Århus Vikar Service Holding Aps
70 15 80 00 Sibas ComputerCity A/S
70 15 94 00 Adecco Sygepleje
70 20 00 00 Finn Hjernøes Grafiske Tegnestue
70 20 00 19 Gymtools
70 20 00 21 Gaardsmand Erhvervspsykologi v/Karen Gaardsmand
70 20 00 22 Webzoo
70 20 00 34 CG Design
70 20 00 51 Mathys Aviation Ltd
70 20 00 85 Lindberg International A/S
70 20 00 99 Abs Alarm Og Sikkerhed A/S
70 20 01 02 Nortop A/S
70 20 01 05 Spot3
70 20 01 17 Holst Plus Aps
70 20 01 22 Armadan A/S
70 20 01 34 United Beverage Aps
70 20 01 88 Bkf Klima A/S
70 20 02 00 Budstikken Transport A/S
70 20 02 19 Peoplepilot A/S
70 20 02 32 Bøsøgstjenesten Taulov Mejeri
70 20 02 78 Frihedsinstituttet ApS
70 20 02 97 Dagenssushi. Dk
70 20 03 11 Jürgensen H. Jessen A/S
70 20 03 13 Express de Paris A/S
70 20 03 16 Kohl A.
70 20 03 37 Dalmatic A/S
70 20 03 40 Møbelgruppen
70 20 03 48 Park Wine I/S
70 20 03 49 Park Wine I/S
70 20 03 83 Hartmanns A/S
70 20 03 99 Xplor ApS
70 20 04 03 Stramberglarsen ApS
70 20 04 04 Ballund Consulting
70 20 04 07 Dinnerdeluxe Aps
70 20 04 23 Alterate A/S
70 20 04 52 Alfotech Aps
70 20 04 64 Keytoknow
70 20 04 66 CA-PA Rentals I/S
70 20 04 99 Thomsen. Dk
70 20 05 11 Curia Management ApS
70 20 05 15 Kræftforeningen Tidsleme
70 20 05 22 Bernstein A/S
70 20 05 33 Århus Fugeservice
70 20 05 45 Best Practice Education Aps
70 20 05 82 Recart Music
70 20 05 90 Com M.
70 20 05 91 Masterkeep. Com A/S
70 20 06 00 Jet-Trade
70 20 07 14 Abilon Konsulentvirksomhed
70 20 07 21 EBM Electronic Bulness Machines 'Scandinavia A/S
70 20 07 43 Jysk Rengøring Århus U/ Stiftelse Aps
70 20 07 44 Kaas & Mulvad Aps
70 20 07 73 Søften Tagrenovering ApS
70 20 07 89 Langenæs, Klubben
70 20 08 03 Århus Vikar Service Holding Aps
70 20 08 04 Nielsen Rikke Goerlich
70 20 09 01 North East Group Europe Aps
70 20 09 04 Dino Stål A/S
70 20 10 00 Manpower Aps Århus
70 20 10 33 Psykolog Anders Røge
70 20 10 41 11 Design
70 20 10 42 11 Design
70 20 10 55 Eurowheels Danmark
70 20 11 10 Mikkelsen Poul Advokatfirmaet
70 20 11 47 Aros Maritime ApS
70 20 12 05 Guldborg Unlimited ApS
70 20 12 35 Lydstudiet Aros I/S
70 20 12 40 Lydstudiet Aros I/S
70 20 12 79 Brøcker VVS A/S
70 20 13 44 E - Administration Århus Aps
70 20 13 95 Klix Kommunikation
70 20 13 99 Mammaklinikken Århus ApS
70 20 14 06 A3 /V. Jørgen C Friis
70 20 14 56 Berg Per Stillads-Service
70 20 14 74 Kiritec Aps
70 20 14 77 Kiritec Aps
70 20 14 86 Sparekassen Østjylland
70 20 15 47 Partex Gruppen Telefax Aps
70 20 15 48 Partex Gruppen Aps
70 20 15 56 Cc Public Relations
70 20 15 63 Pbc A/S
70 20 15 64 Pbc A/S
70 20 15 88 Din Mårtte Service
70 20 15 99 Marketmentor Aps
70 20 16 00 Edutoy A/S
70 20 16 02 Faroe Ship
70 20 16 17 Viby Undervognscenter
70 20 16 19 webdanmark.com
70 20 16 30 Badut & Kanalje
70 20 16 44 Team Project
70 20 16 96 Klange
70 20 17 32 Top1000. Dk Aps
70 20 17 77 Hans Thyge & Co Aps
70 20 18 01 Skovsgaard E. Gulve ApS
70 20 18 26 SWOT team
70 20 18 35 Moment A/S
70 20 18 40 Jci Danmark
70 20 18 98 Darija Byg
70 20 19 31 Evolution Denmark Aps
70 20 19 32 Addvisory Aps
70 20 19 33 Trialet Aps
70 20 19 48 Høyer Promix A/S
70 20 19 53 Kpmg Statsautoriseret Revisionspartnerselskab
70 20 19 82 HEFA Facade Isolering GmbH
70 20 20 27 Serverhosting A/S
70 20 20 38 Max Manus A/S
70 20 20 56 Structure Aps
70 20 20 75 Innovaled Aps
70 20 20 86 Elbek & Vejrup A/S
70 20 21 00 Erfurt Aps
70 20 21 07 Production Crew ApS
70 20 21 11 Medex Scandinavia ApS
70 20 21 18 AB Translation
70 20 21 55 Fischer Danmark A/S
70 20 21 99 Erfurt Aps
70 20 22 03 CECP Cortez Engineering
70 20 22 05 Steady
70 20 22 08 Alivemusic Aps
70 20 22 14 Midtbyens Køreskole Fuld Fart Frem
70 20 22 29 Discus A/S
70 20 22 56 Wind Cluster Ii Aps
70 20 23 14 Chiptuning Direct Aps
70 20 23 16 Teamvikaren. Dk Byg Og Anlæg Aps
70 20 23 17 Teamvikaren. Dk Byg Og Anlæg Aps
70 20 23 56 Allcare Facility Service A/S
70 20 24 29 Rosborg El
70 20 24 51 Petrus Business Consulting
70 20 24 55 Isis ApS
70 20 24 70 Lives First
70 20 26 14 Skandinavisk Transport System A/S
70 20 26 46 Globe Systems Aps
70 20 27 84 Aktiv Marketing
70 20 27 97 Klean A/S
70 20 28 38 Asapconsult Aps
70 20 28 39 Asapconsult Aps
70 20 28 41 Damigiane Holding Aps
70 20 29 22 Jellyfish Syndicate Aps
70 20 30 02 TBI ApS
70 20 30 22 Persiennevaskeriet Jylland
70 20 31 40 Møller-Nielsen Hans Erik
70 20 31 70 Cargo Partner Logistics A/S
70 20 31 81 Århus Gf A/S
70 20 32 05 Naboor Aps
70 20 32 29 Id Maritim Support Aps
70 20 33 02 Oversætterhuset A/S
70 20 33 07 Jydsk Tagteknik
70 20 33 44 Jydsk Tagteknik
70 20 33 82 Kris Kon Handel Aps
70 20 33 92 Kris Kon Handel Aps
70 20 33 94 Agro Waste A/S
70 20 33 95 Kris Kon Handel Aps
70 20 34 02 Procter & Gambie Danmark Aps
70 20 34 03 Procter & Gambie Danmark Aps
70 20 34 32 Formfiber Denmark ApS
70 20 34 35 Solitwork ApS
70 20 35 37 Made4 Aps
70 20 35 39 Musikament Aps
70 20 35 51 Abc Anonym Alkoholrådgivning /Behandling Døgntelefon
70 20 35 77 Factum2 Aarhus
70 20 36 23 Jensen Erling A/S
70 20 36 44 Vester Anton Smede&Maskinværksted
70 20 36 65 A-Plejen.Dk
70 20 37 70 Patrade A/S
70 20 38 57 Thorbjørn Malerfirmaet
70 20 38 99 Yding Gruppen A/S
70 20 39 73 Magistrenes Arbejdsløshedskasse Ma Århus
70 20 39 77 Mjs
70 20 40 08 Damgaard Development
70 20 40 19 Dancepro ApS
70 20 40 28 Best Friend Danmark A/S
70 20 40 33 Søværnet Operative Kommando
70 20 40 35 Fitnessgruppen
70 20 40 47 Østergaards Dyrehospital
70 20 40 52 Vital Petfood Group A/S
70 20 40 85 Xtern Montage Aps
70 20 40 90 Bolig Service Aps
70 20 40 96 Xtern Montage Aps
70 20 40 98 Skiltex
70 20 41 40 Incotech A/S
70 20 42 09 Komma Kommunikation & Marketing
70 20 42 10 Husum Water Aps
70 20 42 26 Gigo Tech ApS
70 20 42 40 Hvild-Hansen P.
70 20 43 43 Lægerne Holm Nielsen Og Kjær-Rasmussen
70 20 44 02 Oversætterhuset Annoncer Udland A/S
70 20 44 05 Fh Frisørartikler
70 20 44 06 Fh Frisørartikler
70 20 44 10 PM Consult Århus ApS
70 20 44 14 Viby Møbel- og Tæpperens
70 20 44 16 Atrium2 Aps
70 20 44 22 Vision Data A/S
70 20 44 44 Rasmussen Bjarne
70 20 44 47 Dansk Coaching Institut Aps
70 20 44 60 Lauritz.Com
70 20 45 00 Dc Ejendomme ApS
70 20 45 76 Powercare Aps
70 20 46 01 Darese
70 20 46 20 Acenet Aps
70 20 46 22 SP Transport Århus ApS
70 20 46 33 Hornslet Apotek Johan Ulrik Hjelme
70 20 47 20 Safeticket Aps
70 20 47 27 Vandværk
70 20 47 55 Vestfalen Freelance
70 20 47 77 Rene Linie Den ApS
70 20 48 63 Glade Hunde
70 20 48 74 Buchtrup's Flytteforretning ApS
70 20 48 81 Werner Byg
70 20 48 88 Billigalu. Dk Aps
70 20 50 00 Columbus IT
70 20 50 22 Mak & Par ApS
70 20 50 31 Headfitted Aps
70 20 50 33 Headfitted Aps
70 20 50 40 Informationsteknik Scandinavia A/S
70 20 50 49 Coextant Systems A/S
70 20 50 55 Informationsteknik Århus A/S
70 20 50 60 Sodemann Udstillingssystemer A/S
70 20 50 80 Proshop Aps
70 20 50 90 Elteam ApS
70 20 50 95 Re-L Installation ApS
70 20 52 70 Stenform
70 20 52 82 Mk Vikar Aps
70 20 53 22 Gustafsen Carsten VVS ApS
70 20 55 20 Sikkerhed Danmark Vest Express Låseservice
70 20 55 30 Vikarbørsen Aps
70 20 55 55 B. B. Booking
70 20 55 65 Tensid Danmark Aps
70 20 55 66 Commerze-IT
70 20 56 36 Symfoni Software Danmark Aps
70 20 56 37 Symfoni Software
70 20 56 60 Crmsys Aps
70 20 56 88 Design Resort A/S
70 20 57 10 Callis Aps
70 20 57 88 Lassen & Møller A/S
70 20 57 99 Lassen & Møller A/S
70 20 58 26 Jb Inventar A/S
70 20 58 33 Kjs Revision
70 20 60 01 Et Øjeblik Aps
70 20 60 17 Andersen F.
70 20 60 18 Andersen F.
70 20 60 30 Borges' Reklame & Udstillinger
70 20 60 34 Retsmedicinsk Institut
70 20 60 44 Cargo Flex A/S
70 20 60 63 Forlaget Univers
70 20 61 41 Lyngsøe A/S
70 20 62 22 Av-Udlejning
70 20 62 55 Process Cleaners A/S
70 20 62 83 Staahlnacke & Sønner
70 20 62 88 Process Cleaners A/S
70 20 63 65 Dalmatic. Lystrup A/S
70 20 63 97 Nextinnovation A/S
70 20 64 64 Maritim Consult
70 20 64 94 Ejendomsmæglerfirmaet Oluf Degnbol
70 20 65 05 Logo-Motion
70 20 66 09 Bogholderiet
70 20 66 13 Forst ApS
70 20 66 22 Cargo Flex Syd A/S
70 20 66 23 Cargo Flex A/S
70 20 66 24 Cargo Flex A/S
70 20 66 36 Vindorf Aps/V. Finn Jægersdorf
70 20 66 44 Tanke. Rum
70 20 66 86 Befro Aps
70 20 66 92 Mwazone
70 20 66 93 Mwazone
70 20 67 00 UniqueConsult A/S
70 20 67 60 Lægerne Østergade 1 I/S
70 20 68 68 Scandi Finans Aps
70 20 69 98 Dudal Webdesign
70 20 70 11 Allianceplus A/S
70 20 70 27 FGT Business Research A/S
70 20 70 28 Flinthoim Global Telemarketing A/S
70 20 70 77 Innoscan Computing A/S
70 20 70 84 Scan Office Aps
70 20 70 98 Dot - Domain. Dk
70 20 70 99 Dot - Domain. Dk
70 20 71 15 Maxus Communications A/S
70 20 71 25 Maxus Communications A/S
70 20 72 11 Turntool ApS
70 20 72 20 Danianet
70 20 72 63 One N ApS
70 20 72 76 Drezcode
70 20 72 99 T. Berg Aps
70 20 73 02 Danweb Aps
70 20 73 71 Cult Scandinavia ApS
70 20 73 99 T. Berg Aps
70 20 74 25 Maxus Communications A/S
70 20 74 73 Globe Systems Aps
70 20 74 99 Grown - Up Aps
70 20 75 29 Jellyfish Syndicate C Aps
70 20 75 52 Globe Systems Aps
70 20 75 80 84restore A/S
70 20 75 81 84restore A/S
70 20 75 82 84restore A/S
70 20 75 90 84restore A/S
70 20 75 99 Grown - Up Scandinavia Aps
70 20 76 07 Stanek Anita Advokat
70 20 76 29 Malerlager. Dk
70 20 76 76 Communication Acadmy
70 20 76 99 Grown - Up Aps
70 20 77 21 Nybolig Århus Projektsalg
70 20 77 84 Servicepoint A/S
70 20 78 10 Oakland Of Scandinavia
70 20 78 76 Multigrand Aps
70 20 78 78 Albany Door Systems A/S
70 20 79 22 Urodan ApS
70 20 79 42 Dansk Gulvafslibning
70 20 79 95 Dixon Design
70 20 80 08 Sundhedspiejen Børn - Og Ungesektionen
70 20 80 10 Move Ad I/S
70 20 80 11 Uno Transport A/S
70 20 80 17 Formue & Pension
70 20 80 22 Nudnu
70 20 80 28 BHF Trading ApS
70 20 80 51 Novicell Aps
70 20 80 60 Servicemægleren A/S
70 20 80 62 Rapido International ApS
70 20 80 66 Leth B.
70 20 80 82 Boligportal.Dk ApS
70 20 80 98 Gældskompagniet
70 20 80 99 Service 2 Build
70 20 81 80 ASP Tømrer & Entreprenør A/S
70 20 81 90 ASP Tømrer & Entreprenør A/S
70 20 82 09 VVS TEAM ApS
70 20 82 30 Giocare Collection
70 20 82 48 Work 4 Health A/S
70 20 83 12 OnIAd
70 20 83 20 Servicecentret Kolding
70 20 83 44 Company Products A/S
70 20 84 22 Sicom A/S
70 20 85 00 Itella Logistics A/S
70 20 85 01 Itella Logistics A/S
70 20 85 45 Best Practice Education Aps
70 20 85 65 Digital Brands A/S
70 20 85 88 Bc - El Teknik/V. Bjarne Christiansen
70 20 85 90 Just Eat.Dk ApS
70 20 86 24 D - Ice
70 20 86 96 Århus Træfældning, Træer & Teknik
70 20 87 00 BetaPack A/S
70 20 88 04 One2move Leasing ApS
70 20 88 07 Bleau A/S
70 20 88 09 One2move Aps
70 20 88 10 Koldkærgård Konferencecenter
70 20 88 33 Bleau A/S
70 20 88 40 Ambiente Messeconcepter A/S
70 20 88 70 Haumann's VVS Teknik
70 20 88 80 Bc - El Teknik/V. Bjarne Christiansen
70 20 88 83 Bc - El Teknik/V. Bjarne Christiansen
70 20 88 89 Freakgroup. Dk
70 20 88 90 Plurafutura
70 20 89 09 Bruun's Galleri
70 20 89 15 Håkansson Reklamefotografi ApS
70 20 90 07 Søgaard og Co
70 20 90 08 Søgaard P.
70 20 90 13 Retail Denmark ApS
70 20 90 44 DLL Technology Finance
70 20 90 89 Gamma Team
70 20 91 10 Depot Østjylland ApS
70 20 92 82 Global Liner Agencies Aps
70 20 92 92 Global Liner Agencies Aps
70 20 92 95 Flc Danmark Aps
70 20 92 97 Flc Danmark Aps
70 20 94 22 Gundersen og Kjær A/S
70 20 95 11 Paketten
70 20 96 40 Lyngy Entreprise A/S
70 20 96 46 Moldeq Train
70 20 96 47 Moldeq Train
70 20 96 96 Glas A.
70 20 98 01 Mercon ApS
70 20 98 03 Skovby Snedkeri A/S
70 20 98 05 AV Center Vest ApS
70 20 98 88 Lund Marine ApS
70 20 99 55 Trend Control Systems c/o Honeywell A/S
70 20 99 59 Mediaedge:Cia Denmark A/S
70 20 99 69 Mediaedge:Cia Denmark A/S
70 20 99 71 World Wide Winther ApS
70 20 99 94 Larsen D.I.
70 21 00 20 Jydsk Skolefoto
70 21 00 98 3a Business Consulting ApS
70 21 01 24 Alpha Containers A/S
70 21 02 40 Across Media A/S
70 21 03 53 Neu Ejendomsinvest A/S
70 21 03 54 Neu Ejendomsinvest-A/S
70 21 03 94 FDM travel
70 21 07 00 Inside Technology
70 21 08 88 Abildskou A/S
70 21 08 90 Cfl. Center for Ledelse
70 21 10 77 Charlie'S Café
70 21 10 90 Festo A/S
70 21 10 92 Festo A/S
70 21 12 22 Service & Co ApS
70 21 12 24 Team Nethosting Aps
70 21 12 25 Team Nethosting Aps
70 21 12 26 Team Nethosting Aps
70 21 13 30 Advokatgruppen I/S
70 21 13 60 Logiva A/S
70 21 14 00 Accessdata A/S
70 21 15 00 Accessdata A/S
70 21 15 55 Cok Midtjylland
70 21 15 56 Cok - Østjylland
70 21 15 59 COK - Midtjylland
70 21 21 89 Labmodul
70 21 22 11 Dataram International Aps
70 21 22 12 Dataram Corporation
70 21 27 77 Jensen H.H.
70 21 28 70 Toshscan ApS
70 21 28 77 Jensen H.H.
70 21 30 21 Aarhus Teater Billetservice
70 21 30 50 Lundbæk P.
70 21 30 51 Nyberg J.
70 21 31 40 Psykoterapeutisk Institut Århus
70 21 31 41 Christensen Claus
70 21 32 11 Ni-Go Partner
70 21 32 12 Ni-Go Partner
70 21 33 34 JM Soft A/S
70 21 35 25 Copa Stomiforeningen
70 21 39 00 Jantzen Development A/S
70 21 40 10 Diana Cosmetics
70 21 40 50 Deluca Film
70 21 42 01 Egå K.
70 21 42 02 Egå K.
70 21 44 88 Gråkjær Miljøcenter
70 21 50 66 Envision Reklamebureau A/S
70 21 50 82 Espersen Koll Advokatfirmaet
70 21 51 00 Spotproduction A/S
70 21 53 51 Humac Fax A/S
70 21 53 53 Humac A/S
70 21 55 88 Gråkjær Miljøcenter
70 21 62 34 Højbjerg Auto Service
70 21 62 37 Hedegaard Møbelpolstring
70 21 66 28 Mårsiet Rengøring og Vinduespolering
70 21 70 25 Xcluzive Entertainment
70 21 71 71 Education4you Aps
70 21 72 00 Staus Film A/S
70 21 72 40 OBH-Gruppen A/S
70 21 72 52 O. B. H. rådgivende ingeniører A/S
70 21 72 53 O. B. H. rådgivende ingeniører A/S
70 21 73 00 Marianne Stokholm Design
70 21 75 95 DANA Arbejdsløshedskasse for selvstændige
70 21 81 00 Carat Danmark A/S
70 21 81 31 AN GRUPPEN ApS
70 21 82 54 Outrider
70 21 82 55 Outrider
70 21 83 83 Kaffka ApS
70 21 90 90 Essentielt Institut (Karen Aas)
70 21 95 00 Dk Beton A/S
70 21 99 00 Rørsfeld A/S
70 22 00 03 TS Computer ApS
70 22 00 08 Sumopix A/S
70 22 00 09 Avanti Gruppen
70 22 00 33 Danske Skoleelever
70 22 00 34 Iso-Ware A/S
70 22 00 42 Myplanet International A/S
70 22 00 47 Hkps
70 22 00 53 Hkps
70 22 00 54 Skjoldhøjparkens Grundejerforening
70 22 00 76 Væksthus Midtjylland
70 22 00 77 Mascus A/S
70 22 00 88 Comtech Watches
70 22 01 14 HKP Revision
70 22 01 50 PR Mønter
70 22 01 88 Scani A/S
70 22 01 90 Ravnkjær Aps
70 22 02 48 Dentact

70 22 02 72 H C Vestergaard ApS
70 22 03 06 Flisestudiet A/S
70 22 03 30 Sportstrykkeriet
70 22 03 33 Ret Og Råd Advokaterne
70 22 04 26 Blom Info A/S
70 22 04 56 Super1Rent
70 22 04 77 Andersen E.
70 22 05 00 E-Byggeri A/S
70 22 05 33 Ptr. A - Service Aps
70 22 05 44 Kompositum
70 22 05 55 PRO Arkitekter
70 22 06 15 Detail Consult Aps
70 22 07 70 Nomex A/S
70 22 07 88 Easy Energy Aps
70 22 08 01 Hertz Materiel A/S
70 22 08 99 Hydac A/S
70 22 09 88 Bizteam A/S
70 22 09 99 Kovsted & Skovgård Revision I Rådgivning
70 22 10 30 Maxen K.
70 22 10 48 Litsborg H.H.
70 22 11 22 Master L.
70 22 11 47 Sind Aarhus Kreds V./kim Rattenborg
70 22 11 61 CemeCon Scandinavia A/S
70 22 11 64 Scansleep A/S
70 22 11 76 Centrum Smede & Montage
70 22 11 84 Culina ApS
70 22 11 96 Centrum Smede & Montage
70 22 12 01 Containercare A/S
70 22 12 05 Containercare A/S
70 22 12 17 R Fys Aps
70 22 12 23 Pitney Bowes Danmark A/S
70 22 12 33 Jysk Småhådsfiskeklub
70 22 12 55 Carrier Refrigeration Denmark A/S
70 22 12 81 Vejle Distribution Aps
70 22 12 91 Syd Distribution Aps
70 22 13 20 Work4health A/S
70 22 13 40 Work4health A/S
70 22 13 73 Film Gear Århus Aps
70 22 14 12 Designit Eyewear A/S
70 22 14 55 Sms-Solutions
70 22 15 00 Big Wheels A/S
70 22 15 22 Skyfillers Aps
70 22 16 30 Schmidt Morten Bilksmeden
70 22 16 66 Tk Distribution
70 22 17 12 Pc-Lager Å.
70 22 17 17 Trend Collection A/S
70 22 18 70 Fl Reklame Aps
70 22 18 71 Fl Reklame Aps
70 22 19 09 Mediconnect A/S
70 22 19 22 Dansk Poler Team
70 22 19 66 Gobo Lighting A/S
70 22 20 00 Specialized Europe
70 22 20 19 Fonden Produktionscenteret For Rytmisk Musik I Århus
70 22 20 44 Jls Trailerservice A/S
70 22 20 46 Jan Import A/S
70 22 20 88 Provestor Aps
70 22 21 01 Mikrograf A/S
70 22 21 15 Fant E.
70 22 21 24 3 V Transport A/S
70 22 21 55 Krobi Ejendomme Aps
70 22 21 56 Krobi Ejendomme Aps
70 22 21 80 Rosfeld IT A/S
70 22 22 26 Coclo Klinik Kinesisk Læge Billy
70 22 22 42 Landsforeningen Krim, Dansk Kriminalpolitisk Forening
70 22 22 78 Ed - Security Aps
70 22 22 92 Strax Exprres
70 22 23 11 Metal Work Danmark A/S
70 22 23 20 Gaardsted U.M.
70 22 23 70 Idm Aps
70 22 23 72 Seiersen Revision
70 22 23 91 It-Forum Midtjylland
70 22 23 99 Nrgi Fibernet Fiber Privat A/S
70 22 24 43 Let'S Dance
70 22 25 05 Dcs ApS
70 22 25 10 Translatørgruppen
70 22 25 25 Just A/S
70 22 25 36 Frederiksbjerg Ejendomme
70 22 25 89 Foto-Matic
70 22 26 03 Holdt Revision statsautoriseret revisor ApS
70 22 26 22 ClimateConsult A/S
70 22 26 54 Dynamic Design & Solution
70 22 27 65 Wannasave Af 2004 A/S
70 22 28 21 Center For Organisationspsykologi
70 22 28 23 The Effect Lab
70 22 28 69 Fechtenburg T.
70 22 29 02 Institut For Konkurrencekraft Aps
70 22 29 04 Requio
70 22 29 23 Karrierecoach
70 22 29 25 Thoft Nielsen Michael
70 22 29 69 Fechtenburg.Net
70 22 30 04 Bysmeden
70 22 30 22 Dansk Profil Film I/S
70 22 31 13 Dansk Sygetransport A/S
70 22 31 22 Stof & Stil
70 22 32 22 Nordic Tours A/S
70 22 32 33 Valutect Danmark ApS
70 22 32 44 Cic Blo A/S
70 22 32 45 Creative House Company Aps
70 22 32 46 The Chc Company Aps
70 22 32 60 Re-Con Scandinavia
70 22 32 64 Re-Con Scandinavia
70 22 32 75 Ctw Co/Delacour ApS
70 22 32 81 Dat1 Aps
70 22 33 13 Advokatfirmaet Bonnez & Ziebe
70 22 33 36 It Basen Aps
70 22 33 37 Vejlsø Administration ApS
70 22 33 44 Latrup-Pedersen Tom
70 22 33 50 Kroman Jørgensen Aps
70 22 34 54 Tt System V. /Tommy Hansen Aps
70 22 34 77 Daxiomatic Aps
70 22 34 84 Spa Compagniet Aps
70 22 35 34 Coram Scandinavia 8340
70 22 35 53 Therkildsen Poul ApS
70 22 36 25 Præhospitalet
70 22 36 48 4ma Skilte A/S
70 22 37 11 Hjortshøj Stationsbyes Vandværk ANS
70 22 39 00 Actus Ejendomme A/S
70 22 39 03 Falcks Cost - Center 2385
70 22 40 28 Bazaki
70 22 40 29 Bazaki
70 22 41 31 Malet. Dk
70 22 42 00 Risager ApS
70 22 42 11 GPP Arkitekter A/S
70 22 42 25 Aguasol Aps
70 22 42 44 Dansk Dia-Bor A/S
70 22 42 55 Eurofins Danmark Fax A/S
70 22 42 66 Eurofins Miljø A/S (Galten)
70 22 42 75 Eurofins Product Testing A/S
70 22 42 76 Eurofins Product Testing A/S
70 22 42 77 Lokalenergi Handel A/S
70 22 42 96 Eurofins Pharma A/S
70 22 43 24 Boxter
70 22 43 50 Selskabet Af Den 20. April 2002 Aps
70 22 44 20 Ødum Vvs & Blik Aps
70 22 44 22 Trade Nordic ApS
70 22 44 34 Dahlberg Assurance Brokers Jylland A/S
70 22 44 48 Beenstalk Aps
70 22 44 56 Wlz Blz Aps
70 22 44 57 Wlz Blz Aps
70 22 44 62 Kd Kontor Og Emballage A/S
70 22 44 64 Dahlberg Assurance Brokers Jylland A/S
70 22 44 71 Softadvice ApS
70 22 45 44 Hemmingsen Niels
70 22 45 69 Th Service
70 22 45 85 Munck Kraner A/S
70 22 46 10 Psykologikontoret
70 22 48 18 Jysk Servicegroup
70 22 48 49 Aarhus Glarmesteri A/S
70 22 48 89 Gletcher Energiteknik
70 22 50 10 Sensor Dk Aps
70 22 50 33 Advizer K/S
70 22 50 53 Advizer K/S
70 22 50 70 Folkemusikkens Fællessekretariat
70 22 51 10 Sensor Dk Aps
70 22 51 18 El-Comfort
70 22 55 08 Metopos Aps
70 22 55 11 Egio Danmark A/S
70 22 55 22 Over Tone Aps
70 22 55 59 Hørup Inge
70 22 55 88 Sten Ejsing Rådgivende Ingeniørfirma A/S
70 22 57 94 Cnts Aps
70 22 57 98 Logos Consult Århus Aps
70 22 57 99 Logos Consult Århus Aps
70 22 58 68 Hiv-Danmark
70 22 60 33 Bell Xpress
70 22 60 64 Nyt Europa
70 22 60 65 Nyt Europa
70 22 61 50 Faze2
70 22 63 12 Alt Til Festen.dk A/S
70 22 63 64 Bocas
70 22 64 62 Design-People ApS
70 22 65 45 Pamci Networks Denmark Aps
70 22 66 06 Dansk Ungdomsferie Aps
70 22 66 11 Aqua - Hort ApS
70 22 66 16 Et Erhvervsservice
70 22 66 20 Cargo 2000 A/S
70 22 68 00 C-Holding Group ApS
70 22 70 42 Arnsbo Media
70 22 70 58 Bartram Og Skakkebæk A/S
70 22 70 85 Dansk Mobilscene A/S
70 22 71 00 Agr Nordic A/S
70 22 72 67 Lycocare Aps
70 22 72 84 Lind M.
70 22 72 94 Kris Forening
70 22 73 22 Web-Shoppen
70 22 75 00 Ejnar Kaa Landbrug
70 22 75 01 Ejner Kaa Landbrug
70 22 75 61 Schenker A/S
70 22 76 12 Dansk Krisekorps
70 22 76 22 Web-Shoppen
70 22 76 40 Bent Nygaard A/S
70 22 76 44 Nygaard A/S
70 22 77 07 Selvhjulpen ApS
70 22 77 33 Administration 2000 AD
70 22 77 88 Motorsportrejser
70 22 78 22 Peoplematter A/S
70 22 78 49 Ic - Net
70 22 78 50 Ic-Net
70 22 79 11 Scandinavisk Telecom A/S
70 22 80 43 Sparekassen Østjylland Frederiksbjerg Afdeling
70 22 82 21 Herkules-Kurser
70 22 82 27 Servico
70 22 83 28 Hoffmann Poul
70 22 84 44 4sikring Aps
70 22 84 48 Prosam
70 22 84 50 Sparekassen Østjylland, Hammel afdeling
70 22 84 55 Andersen M.
70 22 84 64 Sparekassen Østjylland Galten Afdeling
70 22 86 66 Stevens C.
70 22 87 77 Exact Invest A/S
70 22 88 00 Yding Gruppen A/S
70 22 88 27 Spar30.dk
70 22 88 35 Klinik For Terapi/Personaleudv. Peter Hjerrild
70 22 88 44 Hss Consulting
70 22 88 64 Fridanex Aps
70 22 88 65 Fridanex Aps
70 22 88 67 Gautor Aps
70 22 88 71 Yachts 2 Buy Media Group AB
70 22 90 29 Hostnordic A/S
70 22 91 92 Cyper Electronics
70 22 92 01 Adventkirken Århus
70 22 92 92 Jørgensen T.
70 22 93 10 Energy Systems A/S
70 22 95 00 Schulze F.
70 22 96 02 Richard Ellis CB A/S
70 22 99 29 Midttek El
70 22 99 45 Signtex. Dk
70 22 99 50 Simonsen S.
70 22 99 51 Webike Århus A/S
70 23 00 04 Rosenholm Dyreklinik
70 23 00 92 Rådgiverbørsen
70 23 01 06 Btween PR og Kommunikationsvirksomhed
70 23 01 08 UDM A/S
70 23 01 28 Udm A/S
70 23 01 66 PS Industrilakering A/S
70 23 01 75 Victory Tour Production ApS
70 23 02 01 Remedie ApS
70 23 02 52 Ditmer A/S
70 23 02 71 Remedie Aps
70 23 02 99 Lunn Torben Management
70 23 03 03 Bak Margrete
70 23 03 44 2brother.dk
70 23 04 30 Fonden Lindoe Offshore Renewables Center
70 23 05 55 Din Låsesmed
70 23 06 02 Enovo ApS
70 23 07 20 Sun Tours
70 23 10 00 Cha Cha Cha Cut and Color
70 23 10 23 Søgemedier A/S
70 23 10 34 Ohnowire Aps
70 23 10 44 Transkucent ApS
70 23 10 70 Kitchen And More
70 23 10 77 Nordicmind Danmark
70 23 12 26 Team Nethosting Aps
70 23 12 30 Outdoor Xplore
70 23 12 33 Kaika Music
70 23 12 38 Hvidevarer Terminalen Aps
70 23 12 41 DK Rejs ApS
70 23 13 20 Majust Aps
70 23 15 03 Euro Inspections Aps
70 23 15 13 Euro Inspections Aps
70 23 15 17 Boghoidleri1
70 23 15 18 Boghoidleri2
70 23 15 23 JNA Vinduer & Døre A/S
70 23 15 53 Cok Midtjylland
70 23 15 54 COK- Midtjylland
70 23 16 30 Globus It Aps
70 23 16 39 Globus It Aps
70 23 16 66 Dalmatic A/S
70 23 17 01 SFT erhvervsvurdering
70 23 18 32 Vestergaard-Hansen Rådgivende Ingeniørfirma
70 23 18 36 Hinnerup Glas
70 23 18 50 Haventa Aps
70 23 21 55 EDTA Klinikken
70 23 21 70 Hanselund Holding Aps
70 23 23 34 Jbbo Invest ApS
70 23 23 53 Helpsoft I/S
70 23 23 70 H-Elevator
70 23 23 72 Neliemann Dental
70 23 23 89 Dansk Fuglehold
70 23 24 00 Craftsman Import
70 23 24 22 Perron A/S
70 23 24 23 M2 A/S
70 23 24 42 Ideatores I/S
70 23 24 50 E - Educationware A/S
70 23 24 88 Danske Naturister
70 23 26 20 Enversion Aps
70 23 26 56 Aaby Antirust ApS
70 23 27 00 Dansk Healthcare
70 23 27 23 Sb Trade Aps
70 23 28 50 Arthrocare Scandinavia Aps
70 23 28 51 Arthrocare Scandinavia Aps
70 23 28 98 Lars Brønsby Fotografi
70 23 30 10 Retail Institute Scandinavia A/S
70 23 30 34 Textwise
70 23 33 64 Soundforce Mkii A/S
70 23 34 75 3fisk
70 23 35 11 Norparquet ApS
70 23 36 00 Profort A/S
70 23 39 00 Wolff-Toft M.
70 23 40 43 Genie Corp
70 23 40 65 Multidin ApS
70 23 41 10 Centrum Turist
70 23 41 11 Centrum Turist
70 23 42 24 Innomed Innovation Medical Aps
70 23 42 34 Madsen S.B.
70 23 42 84 Innomed Innovation Medical Aps
70 23 43 33 Arriva Skandinavien A/S
70 23 43 45 Frydkjær A/S
70 23 43 83 my best ApS
70 23 44 40 El:Matik Aps
70 23 44 41 El:Matik Aps
70 23 44 45 Scandinavian Highlihts Aps
70 23 44 46 Scandinavian Highlihts Aps
70 23 44 55 Global Pack
70 23 44 56 Global Pack
70 23 44 57 Global Pack
70 23 45 20 Itella Logistics A/S
70 23 45 34 Nordicom A/S
70 23 45 60 Itella Logistics A/S
70 23 45 63 Steffensen M.
70 23 47 18 Lykkegaard Kommunikation
70 23 47 19 Forlaget Mine Erindringer
70 23 49 29 Balluff ApS
70 23 50 23 Jupiter Skilte ApS
70 23 51 33 Restaurationsselskabet Af 27/1108
70 23 53 03 Unik Begravelse
70 23 54 59 AudioNova Hørecenter
70 23 56 00 BLJ Data
70 23 57 70 Netdk ApS
70 23 60 30 Nobina Danmark A/S
70 23 61 63 Holte Vinlager
70 23 62 15 murermester Jens Larsen
70 23 62 55 Danmark J.F.
70 23 62 56 Centex Aps
70 23 64 64 TLS Vest A/S
70 23 65 87 autoriseret psykolog Psykologklinikken
70 23 66 30 JK Pharma
70 23 70 06 Tech Point
70 23 70 16 Bww A/S
70 23 70 58 Linde Mogens de, Byggeselskab
70 23 70 77 Koncenter
70 23 72 38 Tele - Mark A/S
70 23 72 77 Hellmesh A/S
70 23 77 90 Salesconsult International Aps
70 23 78 70 Nordic
70 23 79 03 Stibo
70 23 79 04 Stibo
70 23 79 23 Expert Retail Danmark A/S
70 23 79 66 Forskningsfondens Ejendomsselskab A/S
70 23 79 88 Forskningsfondens Ejendomsselskab A/S
70 23 80 43 Sparekassen Østjylland Frederiksbjerg Afdeling
70 23 80 88 Pianokompagniet
70 23 83 10 Det Danske Spejderkorps Traneme
70 23 83 20 Ricewood A/S
70 23 84 64 Sparekassen Østjylland Galten Afdeling
70 23 87 77 Media W.
70 23 88 23 Hr Mægleme A/S
70 23 88 68 Jowin Aps
70 23 88 78 Jowin Aps
70 23 88 88 Night Star Party Udlejning
70 23 88 99 Xl Grafik & Print ApS
70 23 90 02 WizArts-Inc ApS
70 23 90 55 Intensiv Rengøring Aps
70 23 90 77 Store Murer, Den
70 23 92 69 Seemedia Aps
70 23 92 99 Seemedia Aps
70 23 93 00 Møberg S.
70 23 93 10 SuperVision Alarmteknik ApS
70 23 93 13 Noxa Skadeservice Communication Træ Bygge & Anlæg F
70 23 93 14 Noxa Skadeservice Communication Træ Bygge & Anlæg F
70 23 93 15 Noxa Skadeservice Communication Træ Bygge & Anlæg F
70 24 00 50 H+H Celcon A/S
70 24 41 67 Christensen S.
70 24 41 68 Larsen J.L.
70 24 41 91 Te Center Michael Ilsvard
70 24 72 77 Nielsen H.H.
70 24 77 30 Avis Biludlejning
70 24 79 77 Hansen D.L.
70 24 90 35 Expert Retail Danmark A/S
70 25 00 10 Bøgh & Larsen Kaffecompagni Aps
70 25 00 14 Rasmussen & Refsgaard I/S
70 25 00 21 Cryos International Aps
70 25 00 36 Deutero A/S
70 25 01 02 Jysk Diner ApS
70 25 01 85 Indian Curry House
70 25 02 06 Rallyshop. Dk Aps
70 25 02 70 Innovision Group ApS
70 25 04 00 Tc2 ApS
70 25 04 22 Hjælpemiddelcentralen
70 25 05 06 Frugt På Solsiden ApS
70 25 07 10 Revisorhuset registrerede revisorer A/S
70 25 09 50 Summa Summarum
70 25 09 55 Fic Danmark ApS
70 25 10 11 Åby Hair
70 25 10 65 Christensen Carl Aarhus Aktieselskabet
70 25 10 66 Christensen Carl Aarhus Aktieselskabet
70 25 10 99 Edc Privatrådgiveren
70 25 11 40 Archfutura
70 25 11 66 Bech & Martens Tømrer- og Snedkerforretning A/S
70 25 12 10 Comfort Electronics ApS
70 25 12 21 Humain ApS
70 25 17 66 Vision Care Aps
70 25 17 95 Baalteknik Aps
70 25 19 90 Børge Kristensens Efftf. Aps
70 25 20 05 Aarhus Limousine Service
70 25 20 06 Aarhus Limousine Service
70 25 20 16 Ren Service
70 25 20 90 Dynamicweb Software A/S
70 25 20 91 Dynamicweb Software A/S
70 25 21 25 ewire Danmark A/S
70 25 21 55 Holmsø Huset A/S
70 25 22 05 Århus Pc Lager
70 25 22 33 Revisionsinstituttet Jan Gerlach A/S
70 25 22 50 Compumail Aps
70 25 23 70 Dmsave A/S
70 25 23 80 Dmsave A/S
70 25 25 49 Komunikado S.m.b.a
70 25 25 66 Newtel
70 25 25 80 Nielsen K.H.
70 25 25 82 Proshop Danmark A/S
70 25 25 86 Proshop Europe A/S
70 25 33 66 Blue Venture Diving Aps
70 25 34 56 Sign On
70 25 36 35 Titan International A/S
70 25 36 36 Titan International A/S
70 25 37 37 Udviklingslaboratoriet ApS
70 25 43 21 Henriksen L.E.
70 25 44 00 Minerva Danmark A/S
70 25 44 11 Pon Equipment A/S
70 25 45 00 Arrow Ecs Denmark A/S
70 25 45 01 Arrow Ecs Denmark A/S
70 25 47 10 ServicePoint ApS
70 25 51 12 Aros Security ApS
70 25 52 00 Idekompagniet A/S
70 25 52 15 Dan Gulvafslibning
70 25 52 60 Låsekompagniet.dk
70 25 52 88 Mensbasic. Dk
70 25 54 25 Coaching Group ApS
70 25 54 50 Kab Allglass Gmbh
70 25 54 52 Kab Allglass Gmbh
70 25 57 57 Factum 2 A/S
70 25 57 58 Factum 2 A/S
70 25 60 25 Com M.
70 25 60 26 Com M.
70 25 63 00 Havtrog Skilte
70 25 64 25 Signaturgruppen A/S
70 25 69 00 Okitek
70 25 70 06 Purepoints
70 25 70 30 United Beverage Dk A/S
70 25 70 55 Kontoret
70 25 75 05 Borexperten Aps
70 25 77 10 Revisorhuset registrerede revisorer A/S
70 25 77 88 Ecograf Aps
70 25 80 60 Composhield A/S
70 25 85 85 Mobil Møbel Service I/S
70 25 86 00 Itella Logistics A/S
70 25 88 66 El:Tek Tele/Data A/S
70 25 89 00 Mindworking Asia A/S
70 25 90 18 Mandecentret
70 25 94 90 Vejlsø Administration ApS
70 25 99 19 Mitsumizu Sushi Aps
70 25 99 22 Microwa Data Aps
70 26 00 07 Edutoy A/S
70 26 00 08 Edutoy A/S
70 26 00 73 Nordens Folkekøkken Århus Aps
70 26 00 88 Vvs Centeret Aps
70 26 00 96 Nordisk Trykprøvning
70 26 02 03 Golf Experten A/S
70 26 02 70 JA Film
70 26 03 00 Slagtervognen. Dk I/S
70 26 03 19 UdviklingsForum I/S
70 26 03 65 365
70 26 03 67 365
70 26 04 01 Communication Technology Holding A/S
70 26 04 02 Communication Technology Holding A/S
70 26 04 22 Bay System Aps
70 26 04 60 Thomas A/S
70 26 06 22 Powercare Aps
70 26 06 37 Buus Anlægsgartner ApS
70 26 08 01 Intrateam A/S
70 26 08 18 Ln Pro ApS
70 26 09 60 Danas A/S
70 26 10 01 Laminco Aps
70 26 10 14 Lægerne Nielsen & Husted
70 26 10 33 FilTrade ApS
70 26 11 15 Minus A/S
70 26 11 17 Actionpoint ApS
70 26 11 51 Tv 3 A/S
70 26 11 52 Tv 3 A/S
70 26 11 53 Tv 3 A/S
70 26 11 71 Prodata Consult A/S
70 26 14 20 Nebon Aps
70 26 14 22 Projector A/S
70 26 17 17 Læse Laks A/S
70 26 17 40 Reitan Ejendomsudvikling A/S
70 26 18 11 Kilsgaard Eyewae Aps
70 26 18 12 Kilsgaard Eyewae Aps
70 26 18 17 Mobilevalue Aps
70 26 18 60 Sport Supply Int A/S
70 26 19 40 Reitan Ejendomsudvikling A/S
70 26 20 17 Nielsen Maskinfabrik
70 26 20 18 Nielsen Maskinfabrik
70 26 22 22 Danmark L.
70 26 22 62 Bloclean A/S
70 26 22 91 Teraline
70 26 23 44 Teraline
70 26 23 53 KBL Metalbyg ApS
70 26 24 55 Frederiksbjerg El ApS
70 26 25 11 Frima Vafler A/S
70 26 25 15 Yawah ApS
70 26 25 27 TDC Hosting A/S
70 26 26 06 Ktv - Profil
70 26 26 12 Invicon Lg - Group
70 26 26 52 Louis Poulsen Lighting A/S
70 26 26 53 Louis Poulsen Lighting A/S
70 26 27 09 Bruger - Hjælper Formidlingen A/S
70 26 28 90 Wlos Food Aps
70 26 28 91 Wlos Food Aps
70 26 30 31 Indkia Danmark A/S
70 26 33 40 Panax Danmark Aps
70 26 33 50 Lund H.
70 26 34 77 Click-House A/S
70 26 35 30 Frentz Carsten Production ApS
70 26 36 12 Design Partners I/S
70 26 36 22 Hebro Chemie A/S
70 26 36 33 Hebro Chemie Gmbh
70 26 38 88 Pi Team Aps
70 26 40 34 Take Two Aps
70 26 40 35 Take Two Aps
70 26 40 36 Take Two Aps
70 26 40 37 Take Two Aps
70 26 40 60 Saptech A/S
70 26 40 90 Cadvision
70 26 41 70 Bbh Consulting Aps
70 26 44 84 Jysk Service Aps
70 26 47 11 Elite Gaming A/S
70 26 50 05 Navicon A/S
70 26 50 06 Navicon A/S
70 26 50 12 Munk B.
70 26 50 50 Mindit Aps
70 26 50 55 Navicon A/S
70 26 50 77 Inteligent Tower Solutions Aps
70 26 51 16 Svane Glas A/S
70 26 51 26 Pluss Leadership A/S
70 26 51 27 Pluss A/S
70 26 56 10 Hansen J.R.
70 26 56 17 B-Team ApS
70 26 57 21 Netlinq Aps
70 26 57 22 Netlinq Aps
70 26 57 23 Netlinq Aps
70 26 58 88 Det Kinesiske Kompagni ApS
70 26 60 50 Meditor
70 26 61 00 A2b A/S
70 26 61 13 Midtjysk Alarm & Sikring
70 26 66 04 Globe Zero 4 A/S
70 26 66 05 Globe Zero 4 A/S
70 26 66 20 Jobvækst ApS
70 26 66 28 Make Consulting ApS
70 26 66 46 Addfocus
70 26 66 88 Synvision
70 26 67 89 Arkena A/S
70 26 70 02 Ren Service
70 26 70 11 Hotel Faber
70 26 70 39 Remmer & Co Aps
70 26 70 42 Koncept Bolig A/S
70 26 70 49 Remmer & Co Aps
70 26 70 60 Johnsen K.E.
70 26 71 39 Remmer & Co Aps
70 26 71 77 Scaffco A/S
70 26 72 66 Helija Ejendomme ApS
70 26 72 77 Dansk Ungdomsferie
70 26 74 47 Wislo Bathroom And More. Aps
70 26 74 48 Wislo Bathroom And More. Aps
70 26 75 11 Danskmøbelkontrol
70 26 75 20 AluRens
70 26 75 21 Betonrens
70 26 77 10 Servicepoint A/S
70 26 79 11 Eastfork Object Space I/S
70 26 80 90 Armada Hosting ApS
70 26 81 11 Møbel+Interiør Brancheforeningen
70 26 82 26 Sprogbiz
70 26 82 84 Care A.
70 26 83 33 Blueseq ApS
70 26 83 70 Sparekassen Østjylland Hadsten Afdeling
70 26 83 82 Sparekassen Østjylland
70 26 85 88 Amazezig
70 26 87 26 Pilgaard Erhverv
70 26 88 05 Ultimate Vacuum Aps
70 26 88 06 Ultimate Vacuum Aps
70 26 89 99 Spot Installation Jylland Aps
70 26 90 08 Kgr Services Aps
70 26 90 55 Intensiv Rengøring Aps
70 26 90 88 Plancore Holding Aps
70 26 91 96 Bulgarien Mægleren ApS
70 26 92 26 Microwa Data Aps
70 26 93 22 Microwa Data ApS
70 26 94 94 Spa Compagniet Aps
70 26 96 60 Kimik It A/S
70 26 96 99 Å.F.E. A/S
70 26 98 00 Scandinavian Car Styling
70 27 00 20 Café Break
70 27 00 22 Jws Agentur/Bada Denmark
70 27 00 31 Bolia International A/S
70 27 00 38 Jmr Group Aps
70 27 00 41 Bolia A/S
70 27 00 42 Inter Seats A/S
70 27 00 82 Jmr Group Aps
70 27 00 89 Benée Huse A/S
70 27 00 95 Hoffmann S.
70 27 02 00 Rasmussen R.S.
70 27 02 01 Rasmussen R.S.
70 27 02 04 VindeDesign ApS
70 27 02 44 Rask & Bettern Køreskole Århus
70 27 02 45 Advokatgruppen I/S
70 27 02 72 Saddler A/S
70 27 02 79 Abllica Online Danmark ApS
70 27 03 10 Seismonaut ApS
70 27 03 63 Digital Trykkeriet A/S
70 27 03 70 Rejsebureauet Jesper Hanslbal
70 27 04 11 Ccon
70 27 04 12 Ccon
70 27 06 00 Gaffa A/S
70 27 06 99 Güntner A G & Co.
70 27 07 44 Novasoft A/S
70 27 08 09 Nortop A/S
70 27 08 72 Grouleff Kommunikation
70 27 08 98 Lean-On A/S
70 27 10 12 Yoga Skolen I Aarhus
70 27 10 95 Euro Inspections Aps
70 27 10 96 Euro Inspections Aps
70 27 11 00 Uncle Grey A/S
70 27 11 01 Uncle Grey A/S
70 27 11 44 Malling - Vognen
70 27 11 46 Handel Og Service
70 27 11 70 Aros Applied Biotechnology
70 27 12 11 Hansen Ernst, Malerfirma A/S
70 27 12 25 Tilskudsbasen.dk
70 27 12 73 Core Systems Aps
70 27 12 99 Filmglad Dk Aps
70 27 14 92 Begravelse Danmark
70 27 14 93 Begravelse Danmark
70 27 14 94 Begravelse Danmark
70 27 16 60 Netomedia
70 27 16 88 Mj Software A/S
70 27 17 57 D7-Gruppen
70 27 19 12 Grazz Hopper Danmark Aps
70 27 19 13 Grazz Hopper International A/S
70 27 19 15 Begravelse Danmark
70 27 19 91 Innobox
70 27 19 99 At-Orbital ApS
70 27 20 11 Acushnet Danmark Aps
70 27 20 16 Clean Service Aps
70 27 20 20 Webglobe A/S
70 27 20 30 Webglobe A/S
70 27 21 11 Innoware A/S
70 27 21 62 Fedders B.
70 27 21 63 Andersen U.
70 27 21 77 Ungdomsringen
70 27 22 07 Danhost Aps
70 27 25 90 Front - Safe A/S
70 27 26 06 Ramskov J.
70 27 26 23 Eb-Component A/S
70 27 26 62 Sbai Mondail Assistance
70 27 27 23 Spa Compagniet Aps
70 27 27 65 J. B. Care A/S
70 27 27 66 J. B. Care. Aktieselskab
70 27 29 10 Room Shop Køkkensnedkeren
70 27 29 24 Eb-Component A/S
70 27 30 10 Arosii Information Systems A/S
70 27 30 23 Husted Holding Aps
70 27 30 24 Husted Holding Aps
70 27 30 29 Promoters Aps
70 27 30 30 Gls Express A/S
70 27 30 41 Lifestore
70 27 30 77 Århus Elite Billettelefon A/S
70 27 33 34 Conway Transport A/S
70 27 35 34 Balle Lykke Jonas
70 27 37 87 Berg N.
70 27 37 88 Kiratin A/S
70 27 40 80 Dana It
70 27 41 11 Jydsk Emblem Fabrik A/S
70 27 41 88 Raskov J.L. & Co
70 27 43 43 Mjølner Informatics A/S
70 27 44 27 Familiehuset Ellemose
70 27 45 67 Itide Aps
70 27 47 03 Aduro A/S
70 27 47 67 Iversen T.
70 27 50 70 EDC Aros
70 27 50 77 I F C Business Development Aps
70 27 52 75 Xl Wheels
70 27 54 44 Nymann autoparts A/S
70 27 54 45 Autoparts N.
70 27 55 11 Handel Og Service
70 27 55 66 N.A. Holding ApS
70 27 55 90 Inproject
70 27 58 58 Rådgivergruppen Dnu I/S
70 27 59 00 Scanmarket A/S
70 27 59 01 Scanmarket A/S
70 27 59 99 Gp Covers
70 27 60 62 Elbutik. Dk København Aps
70 27 63 00 Gaffa Shop
70 27 65 00 Gaffa Mobil Kundeservice
70 27 66 80 Hammel It-Service
70 27 68 68 Bornerup L.W.
70 27 68 90 Ludemann
70 27 69 60 Eldon AB
70 27 70 04 Fynbo F.
70 27 70 12 Alexandra Instituttet A/S
70 27 70 57 Activewebs A/S
70 27 70 58 Activewebs A/S
70 27 70 59 Activewebs A/S
70 27 70 71 Turbinehallen
70 27 71 27 Zebra Byg A/S
70 27 72 22 Duve S.
70 27 72 27 Innovation Lab Katrinebjerg
70 27 72 28 Innovation Lab Katrinebjerg
70 27 72 72 Actua ApS
70 27 73 00 A2-Audio A/S
70 27 73 53 Egelund Spejderne
70 27 73 78 Engodsag Dk
70 27 75 00 Mannov A/S
70 27 75 77 K-Rejser ApS
70 27 76 44 Thai massage Aarhus ApS
70 27 76 60 teamvikaren.dk, Århus ApS
70 27 77 00 Designit A/S
70 27 77 01 Holdit A/S
70 27 77 09 Quick Info Aps
70 27 77 20 Fuzion A/S
70 27 77 57 D7-Gruppen
70 27 77 71 Waypoint Communication Aps
70 27 78 87 Miiego Aps
70 27 80 20 Knowentia Software Aps
70 27 81 00 Funday Factory ApS
70 27 81 11 Spx Apv Danmark A/S
70 27 83 53 Ak Hestesport
70 27 85 65 Md Scientific Aps
70 27 85 66 Md Scientific Aps
70 27 86 88 Spektrum Partners A/S
70 27 87 67 Dynamisk Coaching
70 27 87 97 Mummys Yummy
70 27 88 20 Level8
70 27 88 22 First Class Trophy Trofæmontering Aps
70 27 88 68 Isis Katrinebjerg
70 27 91 12 Dansk Autohjælp Alarmcentral og Administration A/S

70 27 91 79 Solido Systems A/S
70 27 91 91 Elearningforce International Aps
70 27 93 00 medicinsk konsulent Tjeneste
70 27 93 02 medicinsk konsulent Tjeneste
70 27 96 04 Niekrenz B.M.
70 27 97 07 Højer og Lauritzen ApS
70 27 97 37 Publizon A/S
70 27 97 51 Galleri Nør ApS
70 27 97 52 DNA Center ApS
70 27 97 53 Mønsted P.
70 27 99 12 365
70 28 07 55 Johansen A & O, Brødrene A/S
70 28 10 66 Almbjerg A.
70 28 10 67 Almbjerg A.
70 28 20 21 Foreningen Football Festival Denmark
70 28 31 00 Platon
70 28 44 77 Kristen Bibel Og Konferencetr
70 28 66 77 Nr Maskinteknik Aps
70 28 66 99 Nr Maskinteknik Aps
70 28 70 00 Østjysk Blik og Rør
70 28 71 48 Aarhus Smedelaug
70 28 82 88 Steenfeldt Outdoor Aps
70 28 88 33 Innovisio
70 30 09 44 3F Århus Rymarken
70 30 09 46 3f Fagligt Fælles Forbund
70 30 09 47 3f Fagligt Fælles Forbund
70 30 20 20 Dan-Ejendomme A/S
70 30 22 70 Escon Electronic A/S
70 30 23 01 Gavefeen Århus A/S
70 30 23 04 Gavefeen Århus A/S
70 30 36 74 AK-Byg ApS
70 33 33 11 Falcks Redningskorps Afd: 2385 A/S
70 33 37 77 Energitjenesten
70 33 44 55 G4s Security Services A/S
70 33 66 99 Hertz Biludlejning
70 33 83 38 Taxamotor Bestillingskontor A/S
70 42 43 00 Happil
70 70 10 05 Dansk Fitness A.M.B.A
70 70 10 41 Globe Systems Aps
70 70 10 42 Globe Systems Aps
70 70 10 56 Concept Connection
70 70 10 83 Secubi
70 70 11 31 Broderishop
70 70 11 57 Steen Gerhardt Executive Services A/S
70 70 12 08 Hornslet Bogtrykkeri A/S
70 70 12 50 Brix Vikar Aps
70 70 13 63 Valida Care Aps
70 70 14 24 P2p Invest Aps
70 70 14 88 Dk Gateway
70 70 14 90 Aarhus K.
70 70 15 60 A - Gravering
70 70 15 80 A - Gravering
70 70 16 44 Bizbrains Aps
70 70 17 21 Tk9 I/S
70 70 18 13 Mefistos
70 70 18 47 Blue Capital A/S
70 70 19 00 Stratum Group Aps
70 70 19 02 Stratum Group Aps
70 70 19 18 Favrskov Taxa
70 70 19 39 Murer/Tømrer Firmaet 3bl I/S
70 70 20 25 M & M Telecom
70 70 20 35 Legeskab
70 70 20 43 K/S Jysk Detail, Rema1000 Ikast
70 70 20 45 Privatengros ApS
70 70 20 65 Aarhus Strømpeforing ApS
70 70 20 80 Kompetencekanalen Aps
70 70 20 97 Jm - Haugaard A/S
70 70 21 21 Samuraia Aps
70 70 21 90 Bonne Låse & Sikring ApS
70 70 22 12 Mediaproject Aps
70 70 22 57 Steen Gerhardt Executive Services A/S
70 70 23 28 Hørecentrene a|s
70 70 23 60 Scanfort A/S
70 70 24 12 Deidoo ApS
70 70 24 29 Myheart
70 70 24 80 Kroman Jørgensen Aps
70 70 25 26 Kovaltsenko. Dk Aps
70 70 25 61 Ds Foodservice Aps
70 70 27 12 Guideakademiet
70 70 27 72 Rønsbøl Og Co
70 70 28 20 E - Novative Media Aps
70 70 28 22 City Ejendomsservice
70 70 28 27 Erhvervsvirkaren
70 70 81 61 Via Travel A/S
70 70 81 66 Via Travel A/S
70 87 41 68 Handyteam I/S
70 87 51 53 Maigaard Fertilitetsklinik I/S
70 87 57 93 Øko Tømreren
70 87 72 53 Bonne Låse & Sikring ApS
70 87 74 30 Sikker Danmark
70 87 82 00 Trøjborgcentret, Tandklinikken
70 87 82 93 Grundahl Leif
70 87 94 92 OR-Ventilationsteknik A/S
70 88 06 85 Dich Træpleje
70 88 07 08 Darese
70 88 12 52 Frisøren I Veri
70 88 25 17 Sørensen Johs. & Sønner Århus A/S
70 88 25 46 F Tech ApS
70 88 33 86 Geopartner Landinspektørgården A/S
70 88 55 44 Byens Burger
70 88 67 20 Super1rent Aarhus
70 88 68 08 arostandklinik
70 88 72 96 Tandlægerne Hjelmensgade
70 88 75 09 Landinspektørfirmaet LE34 A/S
70 88 77 57 Klar Glas
70 88 82 07 Golf Experten
70 88 82 25 Risskov Fotografi
70 88 84 54 Sørensen Johs. & Sønner Århus A/S
70 88 85 30 Sørensen Johs. & Sønner Århus A/S
70 88 91 82 Løve Apoteket
70 88 92 35 Jydsk Skadedyrsbekæmpelse
71 19 12 19 Ms Auto
71 21 01 92 Karl Smart
71 22 63 69 Bf Autoservice
71 35 38 94 Forening For Demokrati Og Fred I Somalia
71 35 41 53 Daryeel Relief Society
71 48 22 05 Ecologic Carwash
71 60 38 38 Annan Software Development
71 62 19 97 Somalisk Senior Gruppe
71 66 91 20 Afghanske Aktive Forening Den
71 67 27 20 Det Somaliske Forbund
71 67 48 02 Dd Transport
71 67 77 28 Towfiiqforening
72 10 01 10 MS Murerservice
72 11 50 00 Hessel Ejner A/S
72 16 00 63 Byggeriets Beregnerservice
72 16 72 65 Laursen S.K.
72 17 00 11 Mss Professional A/S
72 17 00 72 Nosyko Danmark A/S
72 17 00 87 Norsupply ApS
72 17 02 30 Things Kokkerier ApS
72 20 08 89 Jette Basse Wellness- og fysiologisk behandling
72 20 09 14 Visual Service ApS
72 20 10 00 Teknologisk Institut
72 20 17 00 Teknologisk Institut
72 20 17 71 Teknologisk Institut
72 20 18 22 Vinduesindustrien
72 22 06 66 EL:CON El-installation AS
72 22 42 24 AB Catering Aarhus A/S
72 22 52 00 FIH Erhvervsbank A/S
72 22 79 70 Embedslægeinstitutionen Midtjylland
72 22 89 50 Ida Service A/S
72 24 59 05 Ds Certificering Fax A/S
72 26 74 00 Jyske Musikkonservatorium
72 27 50 00 Fødevareregion Vest
72 27 54 81 Fødevareregion Århus, Personaleforening
72 30 04 88 Scandia Housing
72 40 61 10 Installers A/S.
72 44 00 00 Hærhjemmeværnsdistrikt Østjylland
72 44 44 25 Bryg K/S
72 45 45 84 Wagner Brabrand
72 45 45 85 Wagner
72 45 45 86 Wagner
72 48 63 00 Socialpædagogerne Østjylland
72 51 02 00 Pon Equipment A/S
72 52 00 00 Danske Fragtmænd A/S
72 52 23 70 Eriks Fragt ApS
72 52 72 52 Danske Fragtmænd Århus
72 56 91 00 Mmmedier
72 56 93 11 Fisker H.
72 65 01 24 Bach A.S.
72 65 01 47 Toryalay B.
72 65 02 12 Kristensen K.
72 65 02 13 Moalin Osman F.M.
72 65 02 30 Brook Z.
72 65 02 63 Sørensen P.T.
72 65 02 68 Mahamed J.A.
72 65 02 73 Haile Y.A.
72 65 03 63 Dalager H.E.M.S.
72 65 05 11 Thybo L.
72 65 05 16 Kassem K.H.
72 65 07 40 Olsen J.
72 65 10 36 Juhl C.
72 65 11 40 Hassan H.M.
72 65 12 01 Johnsen M.
72 65 20 74 Jancek R.
72 65 28 28 Pedersen N.A.
72 65 30 10 Jørgensen K.
72 65 40 14 Kahsai F.
72 65 51 58 Høeg M.
72 65 60 13 Aras Y.
72 65 60 23 Aden I.M.
72 65 61 01 Nielsen L.B.
72 65 80 18 Nielsen L.B.
72 65 80 82 Ankersen C.H.
72 65 80 83 Vissing D.D.
72 65 88 55 Ahmed S.M.
73 23 21 00 Lindab A/S
73 23 23 23 Lindab Ventilation A/S
73 40 44 04 Elysee Dental ApS
73 40 70 00 Blittrup C.
73 42 44 45 Jepsen E.K.
73 44 07 08 Nielsen T.M.
73 52 01 25 Bjerrum K.
73 52 17 53 Zaman A.
73 52 18 38 Ogbazighi N.H.
73 62 36 88 Aarøe A.
73 62 94 63 Langer F.
73 63 00 43 Community Colleges Association For
73 64 27 90 Rinhack K.
73 65 00 61 Nielsen M.
73 65 00 62 Nielsen M.
73 65 04 36 Simmelsgaard S.
73 71 01 81 Paikar A.Q.
73 72 00 00 D's Sandwich & Pizza
73 72 00 04 D's sandwich og kaffe
73 72 03 31 Haaning S.
73 72 20 05 Jensen B.M.S.
73 75 71 53 J.T.N.
73 77 70 73 Buhr M.
73 78 01 00 Vinge-Hansen G.
73 82 00 30 Hatting T.B.
74 37 54 10 Sydbank
74 37 54 60 Sydbank
74 37 54 70 Sydbank
74 37 54 80 Sydbank
74 37 57 00 Sydbank
74 40 74 04 Ibrik W.N.
74 42 08 04 Hansen H.
74 42 26 29 Schlander S.
74 42 55 76 Lindholdt P.
74 43 21 31 Drengsgaard O.
74 43 21 34 Jensen A.T.
74 43 24 60 Mathiesen A.F.N.L.G.
74 43 42 79 Hansen I.
74 43 43 23 Petersen B.
74 43 56 70 Roth B.
74 43 64 36 Von Weitzel-Mudersbach P.
74 43 64 44 Kortsen A.
74 43 76 30 Jønson L.J.
74 44 00 85 Ravn J.C.M.
74 44 01 11 Bjærge M.
74 44 01 97 Ravn J.C.M.
74 44 10 09 Julius Lars
74 44 12 20 Heegaard H.
74 44 23 51 Terp T.
74 45 36 35 Christensen H.S.
74 45 85 15 Lorenzen H.
74 46 53 41 Berggren S.
74 47 13 10 Jensen B.
74 47 31 12 Petersen H.
74 47 44 05 Mikhelsen L.
74 48 52 16 Jensen J.
74 48 59 27 Hansen H.
74 49 11 90 Myller E.
74 50 47 13 Bjørndal-Eskesen R.K.
74 51 93 94 Svendsen I.
74 52 08 07 Vester K.
74 52 21 38 Vollstedt J.C.H.
74 52 44 68 Hansen S.O.
74 52 45 08 Pedersen T.
74 52 48 01 Jakobsen I.L.
74 52 56 22 Hattesen M.
74 52 59 52 Haahr U.
74 52 72 73 Ervandian M.
74 52 86 48 Skov P.
74 52 89 67 Lind L.
74 53 11 12 Nordestate A/S
74 53 11 22 Nordestate A/S
74 53 15 76 Hama A.M.
74 53 28 99 4/5-1994 Sønderborg Aps
74 53 60 71 Sørensen T.
74 53 66 80 Hansen H.
74 54 17 96 Lindelof K.
74 56 21 91 Brohus R.
74 56 68 09 Hanne Bagger 2103-6247
74 58 33 58 Solgaard P.
74 59 00 56 Thaastrup-Leth N.T.
74 62 00 37 Olsen J.
74 62 05 02 Kjær H.
74 62 17 42 Harbo H.
74 62 43 70 Tandlægerne
74 62 56 12 Birkvad T.
74 62 67 36 Kristensen K.M.
74 62 67 65 Andresen L.L.
74 62 75 16 Lorenzen A.
74 62 87 44 McGraw S.M.
74 62 88 62 Toft S.V.M.
74 63 03 28 Lassen E.
74 63 21 07 Sørensen L.M.H.
74 63 21 50 Rinhack K.
74 63 22 00 Haunstrup-Suzuki M.
74 65 02 08 Küseler A.
74 65 07 07 Duus A.
74 65 18 64 Petersen H.
74 65 40 66 Rasmussen T.
74 65 44 10 Steensig J.
74 66 14 00 Nuance Holding A/S
74 66 14 10 Nuance A/S
74 66 51 22 Matzen H.
74 66 53 26 Sindgart-E.R.
74 66 60 12 Jürgensen Lisbet
74 67 10 15 Danske Fragtmænd A/S
74 67 10 20 Velling C.K.
74 67 30 51 Jessen F.
74 67 49 93 Jørgensen E.
74 67 67 79 Krusá Mejeri
74 67 89 57 Holten I.
74 68 04 01 Idrætsforening Finn Jakobsen
74 68 10 01 Raabjerg S.
74 72 02 02 Berg J.
74 72 02 42 Bertelsen L.
74 72 14 77 Bendixen L.H.
74 72 30 61 Damsgaard E.
74 72 33 48 Consiliarius ApS
74 72 46 16 Gerlach B.
74 74 33 91 Dahl B.H.
74 74 48 18 Møller N.
74 75 19 22 Thøgersen S.
74 75 62 06 Jensen J.
74 76 10 97 Davidsen F.
74 76 13 76 Simens F.
74 77 72 68 Andersen M.Ä.
74 77 73 90 Jensen C.L.
74 77 77 56 Thambyaiyah S.
74 77 77 78 Jensen P.
74 83 11 00 Poulsen K.E.
74 83 32 47 Krongaard E.
74 83 35 34 Rasmussen J.
74 83 36 30 Juul-Dam K.
74 83 46 54 Wraae J.
74 83 58 66 Gaardahl M.
74 88 80 00 Danfoss A/S
75 11 72 44 Jysk Byggeteknik
75 12 16 19 Jensen J.
75 12 17 29 Christensen M.
75 12 86 82 Jørgensen J.
75 12 99 32 Uldbæk A.M.
75 13 08 03 Pedersen G.E.
75 13 51 19 Jensen M.N.
75 13 71 72 Arla Foods . A.M.B.A.
75 14 52 40 Winther H.O.
75 15 32 33 Skovbjerg C.
75 15 34 77 Totte V.
75 15 71 57 Bekker-Nielsen T.
75 15 77 57 Bekker-Nielsen T.
75 15 92 74 Karibaet S.
75 15 93 92 Møller N.V.
75 16 02 42 Jonathansen C.
75 16 31 63 Pt2 Trading Aps
75 16 81 68 Shen J.M.S.
75 17 15 45 Høybye U.
75 18 19 19 Lyck T.
75 19 00 48 Fax
75 19 09 09 Jensen L.H.
75 19 69 59 Lyngholm T.
75 21 04 96 Rasmussen Hanne Trosborg
75 21 07 21 Eg J.J.
75 21 23 69 Andersen B.E.
75 22 04 55 Strandgaards Rutebiler A/S
75 22 11 92 Steffensen T.
75 24 44 48 Jensen H.B.
75 25 01 10 Mølgaard N.P.
75 25 55 23 Sørensen K.P.
75 26 77 19 Istifan S.
75 27 04 93 Villumsen L.
75 27 24 34 Vesterheim D.
75 27 51 17 Poulsen M.
75 27 69 97 Sørensen S.
75 28 22 11 Johnsen T.B.
75 29 10 03 Arla Foods Amba Tistrup Mejeri
75 29 93 64 Nielsen I.M.
75 31 00 70 Borghammer P.
75 32 22 25 Krarup H.
75 32 23 44 Kaae L.
75 32 27 73 Matthies W.
75 32 41 59 Parkeringsgruppen Aps
75 32 44 15 Villadsen K.
75 33 08 70 Klinik for Fodterapi
75 33 18 92 Olsen E.M.
75 33 37 68 Gudmann K.
75 33 52 20 Christensen D.J.M.
75 34 19 28 Petersen F.H.
75 34 22 19 Hansen O.
75 36 05 26 Mortensen S.
75 36 16 24 Andersen M.
75 36 49 08 Jensen K.G.
75 36 54 78 Nielsen C.K.
75 36 60 59 Olesen J.B.
75 38 22 14 Guldberg B.
75 38 22 88 Kurt Fabricius Værkstedet
75 38 38 36 Andersen S.
75 38 49 01 Douarre M.H.
75 38 80 26 Madsen A.R.
75 39 30 40 Van Overeem G.
75 41 01 21 Hansen J.
75 42 08 75 Alkatrani N.
75 42 43 11 Al-Rubai L.
75 42 44 25 Kreie G.
75 44 11 11 Sakhizada G.R.
75 45 32 70 Sartor H.
75 45 44 84 Lund Jensen P.
75 45 62 60 Christiansen J.
75 45 79 90 Fonnesbæk B.
75 45 98 84 Lund Jensen P.
75 45 98 97 Clausen S.
75 50 02 01 Jørgensen R.R.
75 50 02 87 Jakobsen S.B.
75 50 04 53 Moshar M.
75 50 45 49 Linnet L.
75 50 50 78 Nils G Olesen Og AB Kjærholm
75 50 60 18 Fares J.A.
75 50 70 99 Colloc A/S
75 50 74 79 Oddsson G.F.
75 50 75 01 Lund T.H.
75 50 77 41 Mashadi Soleiman E.
75 50 80 17 Brandstrup T.H.
75 50 80 57 Moestrup P.
75 50 87 33 DanaCare A/S
75 50 92 76 Thau-Jensen C.
75 50 94 40 Hinz L.
75 50 99 15 Hansen J.
75 51 00 70 Ringsted R.
75 51 32 80 Tømrerfirmaet Woodwork Aps
75 51 35 17 Højland V.B.
75 51 38 72 Tikjøb K.
75 51 45 22 Andersen L.
75 51 50 15 Jørgensen M.
75 51 84 15 Schøler H.
75 52 00 21 Viftrup D.
75 52 05 21 Matthiesen K.
75 52 07 12 Vestergaard J.
75 52 41 67 Christiansen A.
75 52 51 45 Vibart
75 52 54 18 Rode R.
75 52 54 32 Mehl P.B.
75 52 67 87 Radi J.H.
75 52 82 93 Gertsen J.B.
75 53 02 21 Dyrmose S.Z.
75 53 10 96 Panina T.
75 53 11 44 Johnsen I.H.
75 53 11 85 Fisker P.
75 53 22 65 Jensen A.G.
75 53 22 77 Jørgensen J.S.
75 53 23 16 Lovring P.
75 53 31 39 Overgaard E.
75 53 33 99 Psykologisk Rådgivningsklinik autoriseret psykolog
75 53 46 05 Andersen S.
75 53 47 49 Kristensen T.M.
75 53 60 34 Andersen A.M.
75 53 60 40 Andersen M.B.
75 53 73 23 Krogh M.
75 53 94 48 Suder S.F.
75 54 03 42 Sørensen H.
75 54 03 54 Lynge S.A.
75 54 03 70 Nørager C.
75 54 16 31 Willadsen T.V.
75 54 22 77 Thomassen U.
75 54 26 37 Krogh H.N.
75 54 35 90 Østergaard H.
75 55 04 08 Jajo B.H.
75 55 15 25 Sørensen V.
75 55 15 55 Haydo M.A.
75 55 27 27 Bachori S.
75 55 33 22 Svend Dahl Christensen Aps
75 55 34 29 Holm K.
75 55 36 99 Larsen G.S.
75 55 43 22 Svend Dahl Christensen Aps
75 55 46 75 Villesen M.
75 55 64 88 Larsen I.T.
75 56 03 04 Krogstrup J.
75 56 03 14 Grevsen G.
75 56 25 25 Amdisen L.
75 56 42 21 Døssing H.
75 56 52 60 Madsen P.E.
75 56 56 52 Poller C.
75 56 79 39 Pedersen H.A.
75 56 83 18 Nielsen L.P.
75 56 86 59 Nielsen E.M.
75 56 88 68 Fredericia Teater A/S
75 57 12 69 Viavoldborg
75 57 17 63 Oldager B.
75 57 17 71 Petersen M.B.
75 57 27 26 Ifversen F.
75 57 52 84 Blendstrup L.
75 57 70 22 Paetch K.F.
75 57 75 52 Bundgaard M.L.
75 58 00 00 Totting T.
75 58 22 57 Filges A.
75 58 23 33 Dexters Delikatesser Aps
75 58 59 00 Aarhus Taxas Økonomiske Forening
75 59 42 32 Nielsen G.M.
75 60 13 49 Sørensen R.K.
75 60 16 14 Graulund K.
75 60 20 85 Jensen S.A.
75 60 22 70 Christiansen Kamilla Holt
75 61 00 27 Nielsen M.D.
75 61 06 60 Birch K.
75 61 18 82 Frandsen I.
75 61 26 82 Justesen A.
75 61 27 38 Pedersen J.R.
75 61 41 41 Christensen B.
75 61 41 75 Lauritzen P.M.
75 61 48 08 Petersen Karen
75 61 50 18 Svenningsen L.
75 61 75 27 Laursen E.
75 61 77 80 Madsen S.
75 62 07 16 Hansen J.B.
75 62 37 45 Henriksen L.
75 62 87 11 Integrity Logo Data ApS
75 62 88 38 Sterneke W.
75 62 94 49 Madsen C.
75 62 97 97 Kristensen L.
75 63 08 40 Zhang G.
75 63 18 39 Pedersen L.S.
75 64 00 78 Nielsen M.N.
75 64 10 10 Varst Technology
75 64 15 15 Mink S.E.
75 64 24 74 Frederiksen E.G.
75 64 33 10 Nielsen Jørgen Duelund
75 64 35 55 Andersen S.A.
75 64 45 56 Kristensen C.H.
75 64 53 78 Sørensen I.
75 64 53 91 Møller H.
75 64 80 59 Frederiksen S.
75 65 04 17 Schriver L.
75 65 16 60 Jensen Leif G og Lis
75 65 19 52 Christensen I.V.B.
75 65 55 45 Secher Automation ApS
75 65 64 13 Sten Kristensen 2105-4442
75 65 67 09 Brynildsen E.
75 65 74 26 Gavnholt E.
75 65 93 33 Ernst E.
75 66 10 59 Naldal E.
75 66 12 35 Petersen J.K.
75 66 12 74 Jensen T.
75 66 16 69 Hansen G.
75 66 24 55 Busk H.
75 66 52 07 Laursen C.
75 66 71 22 Koefoed H.
75 66 90 30 Nielsen H.R.
75 66 90 66 Skovbjerg J.
75 66 95 86 Høholt I.
75 67 38 40 Høyer-Nielsen E.
75 67 89 48 Søby J.
75 68 13 03 Christensen J.
75 68 33 77 Hansen M.H.
75 68 55 57 Andersen J.B.
75 68 96 44 Brdr. Schmidts Vinimport
75 69 14 10 Kristiansen W.
75 69 53 40 Jensen R.
75 71 12 61 Iversen L.H.
75 71 14 40 Lund B.
75 71 22 16 Korshøj B.
75 71 24 20 Haahr I.S.
75 72 03 51 Nielsen J.J.
75 72 05 02 Sørensen L.
75 72 10 43 Christensen M.
75 72 20 52 Christensen Pia Bjerre
75 72 33 37 Bech A.
75 72 34 00 Christensen M.
75 72 47 00 Dansk Vognmandsskole
75 72 52 12 Shaba H.E.
75 72 52 63 Hansen A.M.
75 72 56 02 Thomsen E.D.
75 72 65 56 Pontoppidan H.W.
75 72 70 17 Jacobsen L.
75 72 79 50 Kristensen H.
75 72 83 01 Schmidt E.
75 72 86 60 Bach K.
75 72 89 83 Jensen T.
75 73 00 36 Bank F.P.
75 73 04 01 Elvarmeteknik
75 73 20 68 Sørensen S.
75 73 43 21 Bonde Axel
75 73 63 03 Staugaard A.
75 75 13 13 Devantier T.
75 75 16 06 Nederaard L.
75 75 20 37 Ibsgaard P.
75 75 62 77 Christensen B.
75 75 66 08 Van Binsbergen H.H.
75 75 71 21 Andersen L.
75 75 75 71 Hårkunst
75 75 75 74 Abildskou T.
75 75 75 79 Hogaard G.
75 75 79 92 Camfil A/S
75 76 33 38 Bio2com Aps
75 76 36 70 Drenk R.
75 77 00 74 Nielsen G.B.
75 77 06 50 Veje L.
75 77 13 13 Nielsen E.
75 77 33 65 Jægersdorf E.
75 77 57 55 Claus Balling Z001nf2f
75 78 20 49 Mølgaard H.
75 78 20 88 Rasmussen
75 78 22 12 Nielsen H.
75 78 28 65 Riisager K.
75 79 00 79 Lund R.
75 79 02 32 Møller N.S.
75 80 00 60 Larsen C.
75 80 22 17 Lykke-Olesen D.
75 80 57 87 Olesen B.B.
75 81 41 49 Gasser G.
75 81 50 40 Lund J.
75 82 25 11 Pilgaard P.
75 82 28 64 Oprasic A.
75 82 44 06 Conrad C.B.V.
75 82 48 38 Nielsen A.M.
75 82 50 06 Eggers M.
75 82 58 44 Pihl T.
75 82 65 49 Masic S.
75 83 18 70 Krogh Mie
75 83 20 33 Risskov M.
75 83 34 17 Petersen K.R.
75 83 65 08 Olsen A.
75 83 66 50 Kaltoft H.
75 83 66 52 Georgi A.
75 83 69 50 Christensen I.
75 83 85 07 Østergaard H.
75 83 89 04 Flensted A.M.
75 83 98 08 Villumsen P.
75 85 28 28 Andersen L.H.
75 85 35 14 Søndergaard O.
75 85 40 80 Thomsen. Dk
75 85 81 00 Majbrit Borup 09 4905551
75 85 81 81 Kyed R.
75 85 89 09 Ole Larsen Transport A/S
75 85 89 55 Ole Larsen Transport A/S
75 85 90 64 Carlsson E.
75 85 94 44 Microtech Software A/S
75 86 02 54 Nedergaard Per
75 86 04 21 Vestergaard U.
75 86 16 88 Hansen P.H.R.
75 86 19 93 Sørensen L.S.
75 86 59 74 Dahl P.
75 86 75 91 Knudsen J.
75 86 76 49 Villadsen H.P.
75 87 02 05 Petersen P.N.
75 88 38 88 Jørgensen L.
75 89 21 82 Jensen L.O.L.
75 89 25 51 Jensen J.B.
75 89 36 19 Højrup J.K.
75 89 36 40 Jan Hermansen Jher Arla Foods
75 89 50 87 Grøndahl A.
75 89 70 50 Frimer L.
75 89 75 09 Holm P.
75 89 75 49 Pedersen S.V.
75 89 75 93 Hansen A.
75 89 98 05 Brøgger C.
75 91 04 44 Kloch L.
75 91 15 92 Schibbye E.
75 91 20 32 Lindbirk E.
75 91 43 33 Mortensen L.
75 91 43 99 Grossisten
75 92 02 91 Vesterheden M.
75 92 06 43 Bjeld S.
75 92 12 22 Thomsen P.
75 92 13 45 Thomsen K.
75 92 20 33 Samtank A/S
75 92 22 33 Jespersen K.
75 92 23 05 Odderskov A.H.
75 92 43 42 Christensen B.N.
75 92 68 40 Kielmann E.
75 94 12 92 Eckhardt A.
75 94 20 75 Madsen E.
75 95 40 43 Liengård B.
75 95 80 12 Kristensen B.
76 10 03 22 Johnsen J.L.
76 10 95 10 Elite Gaming A/S
76 12 11 26 Beautycos
76 12 38 39 Skovdal & Skovdal ApS
76 15 17 00 Nordisk Dæk-Import Århus
76 15 17 99 Nordisk Dæk Import Århus
76 15 30 40 Super Dæk Service Viby
76 15 30 49 Super Dæk Service Viby
76 15 32 60 Super Dæk Service Åbyhøj
76 15 32 69 Super Dæk Service Åbyhøj
76 15 35 80 Super Dæk Service Skejby
76 23 29 24 Abb A/S
76 24 90 24 Gregersen C.B.
76 25 01 25 Chrisper Automatdrejning
76 25 34 80 Würtz J.S.
76 25 35 00 Medical Scandinavia Aps
76 25 35 10 Medical Scandinavia Aps
76 25 82 36 Nielsen T.H.
76 25 85 70 Andersen P.D.
76 25 88 88 Speedtsberg ApS
76 27 00 02 Jønsson Martin Musik
76 27 69 81 Andersen L.S.
76 28 50 00 Lantmännen Unibake Denmark A/S
76 30 03 68 Hedegaard K.
76 30 10 00 Offersen B.B.
76 30 13 69 Hansen J.B.
76 30 15 86 Purup K.
76 30 16 28 Wüthrich A.N.W.J.
76 31 20 76 Eiriksson E.E.T.
76 31 24 80 Dexters Delikatesser Aps
76 32 19 10 Vindenergi Danmark Amba
76 32 19 19 Vindenergi Danmark Amba
76 32 90 10 Paulsen A.
76 40 05 41 Kjærsfeldt A.
76 40 10 62 Piihl T.
76 40 19 77 Madsen R.
76 41 55 37 Jem & Fix A/S
76 41 55 41 Jem & Fix A/S
76 41 89 49 Agger F.
76 42 02 00 Byggetilsynet DK
76 42 05 26 Futtrup E.
76 42 49 00 Bauhaus Danmark A/S
76 54 02 03 Jacobsen M.
76 56 70 60 CSK Clean v/Caudia Kruse
76 56 80 01 A2b .
76 69 20 44 Christiansen D.
76 69 28 00 Opstrup T.
76 69 40 00 Madsen H.W.
76 71 00 85 Sjölund N.
76 71 01 21 Jensen M.R.
76 72 05 90 Fegge R.
76 72 40 40 Christensen K.
76 72 85 01 Parkeringsgruppen Aps
76 72 86 98 Jensen L.E.
76 74 08 66 Torben G.
76 74 25 10 Svensson I.
76 75 90 91 Wasyi S.
76 77 99 89 Camfil A/S
76 78 17 81 MVR Security ApS
76 78 50 00 Laursen A.
76 80 11 12 Hansen S.S.
76 80 11 15 Talia A.H.
76 87 06 67 Pedersen M.L.
76 87 31 31 Andersen K.
76 88 18 92 Abdi Hussein R.
76 88 99 00 Vorbasse-Hejnsvig Sparekasse
76 94 04 00 Asbjerg K.
76 95 08 88 Husted L.N.K.
76 96 14 76 Stølegaard T.
76 96 19 60 Postopak ApS
76 98 00 03 Frederiksen B.
76 98 22 11 Andersen Kristian Ørbæk
76 99 10 70 Sørensen E.
77 31 32 00 Dk Benzin Kontokortservice A/S
77 33 09 01 Zeiner T.
77 33 10 04 Rasmussen M.H.
77 33 10 13 Pedersen C.L.
77 33 10 20 Boligforeningen Århus Omegn
77 33 10 21 Khadem J.
77 33 10 47 Cove J.B.
77 33 22 02 Madsen Jens T.B. Landinspektørfirmaet LE34
77 33 90 10 Andersen J.L.
77 33 90 18 Larsen G.
77 33 90 23 Andersen R.L.
77 33 90 29 Knudsen V.
77 33 90 30 Bjelgart H.
77 33 90 90 Lykke J.
77 33 91 36 Skjoldhammer B.B.
77 33 91 51 Damborg M.
77 33 91 92 Geertsen L.
77 33 91 99 Mortensen K.
77 33 92 12 Villadsen K.
77 33 92 31 Drejer S.
77 33 92 32 Udesen P.
77 33 93 26 Pinderup L.
77 33 93 54 Francke-Larsen J.W.
77 33 93 62 Jensen H.
77 33 93 72 Heydari Pour A.
77 33 93 79 Horwitz S.
77 33 93 82 Moseholt E.
77 34 00 82 Hansen J.
77 34 00 83 Hansen J.
77 34 00 84 Hansen J.
77 34 00 91 Stifter/Guru Steinarr Guðbjartsson
77 34 01 22 Sørensen K.
77 34 01 44 Jensen S.
77 34 01 56 Pedersen A.H.
77 34 02 26 Albert N.
77 34 02 40 Kruse J.
77 34 02 80 Lautrup S.
77 34 02 81 Lautrup S.
77 34 03 20 Østergaard A.A.
77 34 03 57 Pabiniak A.
77 34 04 34 Tømrermester Stefan Pedersen Tømrer / Snedker
77 34 05 42 Boisen S.
77 34 05 66 Lopdrup C.
77 34 05 90 Brandstrup L.
77 34 06 46 Christensen R.
77 34 06 77 The Works It Aps
77 34 07 99 Schmidt T.
77 34 08 08 Staun H.
77 34 08 89 Krøyer K.
77 34 09 00 Schousen Ebbe
77 34 09 50 Svendsen T.
77 34 10 40 Søndergaard J.P.
77 34 10 70 Møller D.
77 34 10 83 Secubi Videoovervågning Og Alarm
77 34 10 84 Kjeldmann A.
77 34 11 06 Hansen T.
77 34 11 07 Hansen T.
77 34 11 20 Zsharp Softwareudvikling

77 34 11 50

77 34 11 50 Svenstrup L.
77 34 12 20 Krøyer K.
77 34 12 26 Sjørstedt P.
77 34 12 70 Skannrup R.U.
77 34 14 54 Johansen A.
77 34 15 05 Kristensen R.T.
77 34 17 55 Fogtmann M.
77 34 17 70 Hedemann S.
77 34 17 71 Larsen N.
77 34 18 11 Storgaard T.
77 34 18 18 Dukapc Aps
77 34 18 64 Ingimarsson G.
77 34 18 78 Jakobsen M.
77 34 18 90 Kolding T.
77 34 19 00 Matthiasen J.
77 34 19 77 Lund A.V.
77 34 21 21 Bahram O.
77 34 21 31 Drengsgaard O.
77 34 22 05 Jönsson L.
77 34 22 27 Toft J.
77 34 22 40 Hyllested C.
77 34 23 33 Kruse J.
77 34 23 65 Steffensen L.
77 34 24 34 Christensen M.
77 34 24 66 Zimmermann A.
77 34 25 33 Dinh N.L.
77 34 28 98 Cederquist A.
77 34 30 25 Rydahl R.P.
77 34 30 59 Therkildsen S.H.
77 34 30 70 Sørensen R.
77 34 31 22 Madsen M.T.
77 34 31 47 Lightstore. Dk
77 34 32 34 Andersen S.
77 34 32 87 Borum K.
77 34 33 43 Kruse J.
77 34 34 01 Viborg K.E.
77 34 34 19 Heide H.
77 34 34 43 Jensen M.J.M.
77 34 35 40 Ajzenman A.
77 34 35 50 Bak P.K.
77 34 36 30 Geisler M.
77 34 36 34 Haugaard H.H.
77 34 40 00 Juel-Winther S.
77 34 40 88 Andersen A.
77 34 44 14 Danielsen A.H.
77 34 45 42 Ross A.S.
77 34 45 43 Complex Production
77 34 47 11 Petersen E.
77 34 47 67 Jacobsen B.
77 34 50 25 Frederiksen L.B.
77 34 50 47 Frederiksen J.E.
77 34 54 34 Rasmussen H.
77 34 54 35 Jensen L.
77 34 55 66 Lindroos G.
77 34 55 99 Nygaard I.L.
77 34 56 20 Pedersen O.
77 34 60 10 Sørig L.A.
77 34 63 00 Business Architect Kjeld Møller Poulsen
77 34 63 40 Hellgsø B.
77 34 63 69 Jakobsen G.F.
77 34 63 77 Bertelsen O.
77 34 63 97 Friang-Tannebæk A.
77 34 64 11 Andersen M.F.
77 34 64 70 Investigations B.
77 34 64 73 Daniel Rothmann Music Productions
77 34 66 14 Fenger L.J.
77 34 66 18 Gabriel T.
77 34 66 44 Petersen B.
77 34 70 50 Rossing E.
77 34 70 80 Eggert A.
77 34 72 00 Jacob FC Holding ApS
77 34 72 34 Funday Factory Reklamebureau Aps
77 34 74 10 Rosenberg J.
77 34 74 47 Vestermark T.
77 34 76 11 Jensen M.P.
77 34 76 45 Tøttrup M.
77 34 77 48 Petersen J.L.
77 34 77 63 Pihl M.
77 34 79 33 Hansen E.M.
77 34 79 84 Kasper M.
77 34 80 05 Nielsen T.M.
77 34 80 07 Kaae H.
77 34 81 18 Sand S.
77 34 81 32 Paoel W.
77 34 82 21 Lautrup S.
77 34 84 02 Tolbøl H.
77 34 84 27 Bøgely-Fisker L.
77 34 85 35 Onlinetrykesager
77 34 85 44 Onlinetrykesager
77 34 85 48 John Aps
77 34 85 50 Onlinetrykesager
77 34 85 57 Kernel A/S
77 34 85 75 Onlinetrykesager
77 34 85 91 Helpsoft I/S
77 34 86 03 Blueseq
77 34 86 05 Catilio Aps
77 34 86 71 Morten Just Inc
77 34 86 97 Anyblte
77 34 87 11 Hackavoid
77 34 87 15 Deejayshop
77 34 87 27 Ebazaren
77 34 87 39 Miracle A/S
77 34 87 43 Sumostudio Aps
77 34 87 48 Kss Invest Aps
77 34 87 58 Gidig. Dk
77 34 87 72 Krøyer A.
77 34 87 92 Guldager L.
77 34 88 91 Hyllested K.
77 35 54 36 Nørgaard R.
77 35 57 56 Poulsen M.
77 35 77 99 Pedersen J.H.
77 66 06 12 Andersen A.
77 66 06 34 Andersen L.
77 66 07 01 Pedersen L.B.
77 66 07 82 Sørensen R.
77 66 09 61 Jaboo R.E.
77 77 70 71 Brunata A/S
77 89 19 44 Thomsen G.
77 89 20 00 Psykiatrisk Hospital I Århus
77 89 32 81 Foa-Psykiatri
77 89 38 30 Center For Selvmordsforebyggelse
77 89 40 00 Børne- og Ungdomspsykiatrisk Center
77 89 61 50 Lokalpsykiatri Vest
77 89 71 83 Greve K.E.
77 89 72 24 Johansen P.E.
77 89 72 46 Szczübak E.
77 89 72 73 Prasse J.J.
77 89 74 07 Rasmussen T.K.
77 89 74 32 Frostholm G.
77 89 74 45 Sørensen B.H.
77 89 75 31 Reilev M.F.
77 89 75 53 Hartvig M.
77 89 75 75 Nielsen B.
78 41 00 03 Regionshuset Århus
78 41 48 10 Personaleforening Præhospitalet
78 47 63 30 Hinnerup Kollegiet, Kollegiet
78 47 63 45 Hinnerup Kollegiet Ådalen
78 47 86 00 Ungdomshjemmet Holmstrupgaard
78 47 93 00 MarselisborgCentret
78 78 02 34 Jensen J.S.
78 78 02 35 Auning-Hansen N.B.A.
78 78 03 56 Simonsen R.H.
78 78 03 57 Simonsen R.H.
78 78 05 84 Eck L.K.
78 78 06 80 Kjeldsen R.
78 78 06 88 Fogh R.
78 78 07 33 Bach P.
78 78 08 32 Bricksite ApS
78 78 08 58 Sørensen S.R.
78 78 08 67 Edeling B.M.
78 78 08 68 Edeling B.M.
78 78 09 10 Pedersen P.B.
78 78 09 35 Sørensen L.E.H.J.M.
78 78 09 58 Pedersen K.G.
78 78 11 30 Sørensen A.
78 78 11 43 Madsen S.S.
78 78 11 81 Jensen C.M.
78 78 11 82 Jensen C.M.
78 78 12 82 Kristensen M.
78 78 14 38 Ax M.
78 78 14 39 Ax M.
78 78 14 54 Carlsen O.A.
78 78 16 98 Andersen H.D.
78 78 17 03 Schmidt S.J.
78 78 17 27 Nielsen S.
78 78 17 28 Nielsen S.
78 78 17 81 Brix B.
78 78 17 85 Isachsen B.
78 78 18 02 Hansen D.R.
78 78 18 09 Lindberg K.E.
78 78 18 38 Jensen B.H.
78 78 18 47 Fløe L.
78 78 18 95 Teglbjærg M.S.
78 78 18 96 Thomsen S.M.
78 78 19 02 Sæe R.B.
78 78 19 99 Mukai S.
78 78 20 29 Breitenbach T.
78 78 20 31 Aagaard T.
78 78 20 66 Hansen J.J.
78 78 20 70 Hansen J.J.
78 78 21 43 Lunde T.
78 78 21 81 Jacobsen S.
78 78 22 01 Nielsen E.L.
78 78 22 31 Ursem M.K.
78 78 22 78 Poulsen M.
78 78 23 14 Düwel K.
78 78 23 43 Jauch J.
78 78 23 59 Gohlke P.
78 78 23 76 Michelsen S.
78 78 24 64 Schou M.
78 78 25 52 Ramskov J.
78 78 25 64 Overgaard M.
78 78 26 01 Johansen J.
78 78 27 55 Klokmose C.N.
78 78 30 38 Jensen W.N.
78 78 30 48 Møller P.
78 78 30 50 Holm G.N.
78 78 31 61 Madsen E.
78 78 33 03 Stoltze C.
78 78 35 28 Pedersen C.
78 78 42 47 Aggerbo M.
78 78 44 84 Stabell T.
78 78 47 59 Rasmussen M.
78 78 63 07 Trenel P.
78 78 65 61 Jochimsen J.G.
78 78 73 43 Gravgaard M.
79 16 12 00 Centex Aps
79 21 21 21 Dia Agro A.M.B.A.
79 21 23 00 Nordic Seed
79 21 23 09 Nordic Seed
79 24 70 01 Amagerbanken
79 37 06 96 Jacobsen N.
79 37 07 34 Hansen J.N.
79 37 07 60 Andreasen J.
79 37 07 64 Dannevang H.
79 37 14 00 Wellendorf M.
79 37 14 92 Brændbyge R.W.A.
79 37 15 62 Sørensen B.J.
79 37 16 26 Blaabjerg 5.
79 37 18 76 Hansen O.
79 37 19 30 Nielsen S.H.
79 37 19 98 Dahl C.
79 37 20 67 Andersen E.B.
79 37 20 78 Sørensen R.
79 37 24 69 Kabalu C.
79 37 27 04 Pedersen M.T.
79 37 29 24 Mikail S.J.
79 37 29 25 Ahmadin M.
79 37 29 88 Faris H.
79 40 43 00 DGI Østjylland
79 43 12 12 EFG Bondo A/S
79 43 43 00 Worldtrans Air - Sea Service A/S
80 20 02 06 Sundhedsklinikken
80 20 18 11 Ge Betz Denmark A/S
80 20 19 12 Ge Betz Denmark A/S
80 24 02 16 Plusnet Brugerstyring Kundeservice
80 24 93 01 Centrex Brugerstyring Kundeservice
80 30 70 10 Danid A/S
80 30 70 50 Danid A/S
80 30 70 90 Danid A/S
80 33 10 44 Åben Anonym Familierådgivning
80 34 35 36 Jypa A/S
80 36 13 50 Tele Danmark
80 38 38 38 Døgnet Rundt Glas Vest A/S
80 38 40 40 Ab. Flytteforretning Aps
80 60 00 30 Spinning Jewelry A/S
80 60 00 60 Bycykel Projektet
80 60 31 11 Mc Makerforretning A/S
80 80 00 05 Pm
80 80 08 08 Ndcc
80 80 40 20 Kabel Tv Webspeed Support Og Hotline
80 80 51 51 Persson L.
80 80 55 10 Bygningsteknik
80 80 60 60 Teledanmark Regningsstatus
80 80 80 17 Tdc Erhverv A/S
80 80 80 49 Tdc Webmore
80 80 80 80 Tdc Erhverv A/S
80 80 80 90 Tdc Erhverv
80 81 01 81 T. C. Group International A/S
80 81 52 42 Gadeklinikken
80 81 81 81 Amdocs Advertising And Media Emea Aps
80 88 50 50 Hummel Int Sport And Leisure A/S
80 90 99 90 HRG Nordic
81 10 11 12 Le Management ApS
81 12 81 86 Baunes Pizza Og Xl Burger
81 71 49 01 Body, Mind & Soul
82 10 00 00 AS/3 Human Resources A/S
82 10 51 00 Grontmij A/S
82 14 04 24 Nielsen P.
82 14 05 59 Madsen L.
82 14 05 94 Nguyn T.S.
82 30 70 15 Byens Dyreklinik
82 32 26 00 Grundejernes Investeringsfond,
82 43 00 85 Nielsen P.
82 43 00 86 Borup B.
82 43 02 15 Veng B.
82 43 02 40 Christiansen R.R.
82 43 02 81 Møller P.
82 43 03 33 Sægaard C.
82 43 03 61 Nguyen T.L.V.
82 43 03 79 Hindkjær D.
82 43 04 02 Fiskaali H.
82 43 05 26 Jensen F.H.
82 43 05 38 Eziddin A.
82 43 05 59 Printz M.
82 43 05 66 Tamboli S.
82 43 05 79 Greve E.
82 43 06 56 Clasen E.
82 43 06 77 Ankersen H.
82 43 07 00 Nauntofte B.
82 43 07 37 Hashi M.H.
82 43 07 70 Thornhal S.S.R.
82 43 07 80 Jensen E.
82 43 07 89 Jydsk Antikvariat /O. Jacobsenn
82 43 08 38 Nielsen M.
82 43 08 77 Aaen D'
82 43 08 88 Hove K.B.
82 43 09 43 Pilgaard E.C.
82 43 09 51 Pedersen H.J.
82 43 09 54 Sønderskov V.
82 43 10 17 Abdullah M,
82 43 10 21 Clausen E.
82 43 10 25 Skonning L.
82 43 10 89 Blsgaard S.W.
82 43 10 90 Fischer S.L.
82 43 11 45 Konrad B.
82 43 11 48 Budolfsen G.
82 43 11 56 Petersen D.I.
82 43 11 59 Autzen H.
82 43 11 62 Svensson B.
82 43 11 77 Schmidt K.R.
82 43 11 89 Paulsen H.B.
82 43 12 00 Sabir H.
82 43 12 03 Loft P.
82 43 12 07 Jensen T.
82 43 12 10 Wisler D.
82 43 12 30 Halvorsen C.
82 43 12 31 Rosenven J.
82 43 12 44 Hansson K.G.
82 43 12 59 Markusson H.
82 43 12 64 Mohamed F.
82 43 12 70 Mibaamad A.
82 43 13 11 Carlsen P.
82 43 13 34 Rasmussen J.W.
82 43 13 57 Skov H.
82 43 13 59 Pedersen E.
82 43 13 73 Engberg J.
82 43 13 86 Ernst K.E.
82 43 13 95 Jensen E.
82 43 14 11 Hawach N.
82 43 14 14 Petersen I.I.
82 43 14 18 Larsen S.S.
82 43 14 55 Steenfat B.
82 43 14 65 Damkjær L.
82 43 15 60 Olsen J.
82 43 15 70 Daugaard B.
82 43 15 85 Kkan Z.
82 43 16 19 Djuric D.
82 43 16 44 Kromann A.H.
82 43 16 49 Andersen J.
82 43 16 67 Agerschou M.
82 43 16 89 Chanda C.
82 43 17 41 Jensen A.
82 43 17 46 Pedersen S.
82 43 17 99 Andreasen B.K.
82 43 18 14 Hannibalsen A.G.
82 43 18 90 Madsen K.
82 43 18 93 Faarborg S.
82 43 19 01 Rustum E.S.
82 43 19 19 Christiansen J.F.
82 43 19 24 Lyhne A.
82 43 19 67 Jensen R.W.
82 43 19 90 Toftegaard U.
82 43 20 78 Sauer K.
82 43 20 93 Vind H.
82 43 20 98 Pagh A.
82 43 21 48 Pedersen Å.
82 43 21 75 Jensen K.B.
82 43 21 81 Poulsen B.
82 43 21 85 Imanian A.
82 43 22 10 Gøvercile E.
82 43 22 24 Tamer S.
82 43 22 47 Mlre S.
82 43 22 60 Nielsen R.M.
82 43 22 70 Scheuerlein W.
82 43 22 79 Mikkelsen A.
82 43 22 88 Nielsen P.W.
82 43 23 05 Christensen K.
82 43 23 31 Pedersen A.
82 43 23 56 Havn C.
82 43 23 75 Pedersen F.
82 43 23 80 Linholt P.
82 43 23 94 Eld J.
82 43 24 02 Ali F.
82 43 24 26 Hansson K.G.
82 43 24 34 Sørensen T.
82 43 24 36 Stenderup K.
82 43 25 21 Bager P.
82 43 26 27 Brøndum K.P.
82 43 26 36 Pham H.T.
82 43 26 55 Matz P.
82 43 26 56 Boy S.D.
82 43 26 58 Petersen A.
82 43 26 66 Jeppesen S.
82 43 26 68 Holtzmann B.H.
82 43 27 00 Lyberth K.
82 43 27 19 Jensen D.M.
82 43 27 29 Sørensen B.D.
82 43 27 66 Busk J.
82 43 28 10 Hernandez M.D.L.
82 43 28 25 Jørgensen J.
82 43 28 41 Yde C.C.
82 43 28 42 Møller L.
82 43 28 50 Militaru R.C.
82 43 29 27 Worm I.
82 43 29 44 Pedersen C.K.
82 43 29 59 Jensen N.P.
82 43 29 83 Schultz-Nielsen N.C.
82 43 30 13 Larsen T.
82 43 30 20 Hjortshøj G.
82 43 30 32 Nielsen W.U.
82 43 30 35 Selwaa M.
82 43 30 52 Sirkin T.
82 43 30 60 Lykke M.
82 43 30 68 Vareva M.
82 43 30 77 Hansen B.G.
82 43 30 91 Møller J.
82 43 30 92 Nayberg J.
82 43 31 22 Larsen M.
82 43 31 27 Kaasgaard L.
82 43 31 30 Simonsen M.
82 43 31 41 Lorentz A.
82 43 31 71 Kilonzo F.
82 43 31 99 Boas M.E.
82 43 32 08 Jessen M.
82 43 33 13 Saksbæbing K.
82 43 33 64 Nielsen M.G.
82 43 34 31 Mahdi A.
82 43 34 74 Abdisamad J.H.
82 43 34 82 Mikkelsen A.
82 43 35 46 Pedersen B.
82 43 35 67 Andersen J.
82 43 36 01 Madsen J.G.
82 43 36 04 Abou Aoun A.
82 43 36 39 Lund H.S.
82 43 36 46 Andersen B.
82 43 37 00 Winter H.
82 43 37 06 Jensen L.
82 43 37 77 Andersen I.
82 43 37 87 Schmidt L.
82 43 38 04 Savam S.
82 43 38 06 Larsen L.H.
82 43 38 22 Minds S.
82 43 38 79 Admiralshøi P.
82 43 38 82 Sepehrnia J.
82 43 38 97 Lausten A.
82 43 39 03 Hansen G.
82 43 39 16 Nasery A.
82 43 39 44 Reinke T.R.
82 43 40 04 Sørensen M.
82 43 40 22 Johansen K.
82 43 40 92 Batz J.
82 43 41 00 Ravn R.
82 43 41 02 Olesen J.
82 43 41 07 Andersen K.
82 43 41 33 Abou El Ha D.M.
82 43 41 40 Bang A.
82 43 41 43 Christensen M.K.
82 43 41 93 Ólafsson I.F.
82 43 41 94 Pachai A.
82 43 42 20 Gandrup E.
82 43 42 30 Maribo H.
82 43 42 40 Olesen J.
82 43 42 72 Lassen H.F.
82 43 42 82 Pedersen K.F.
82 43 42 83 Lauidsen G.
82 43 43 12 Brandt S.S.
82 43 43 26 Mire I.M.
82 43 43 43 Pedersen L.S.
82 43 43 47 Kadir D.K.A.
82 43 43 67 Schjelde S.
82 43 43 81 Bjælde R.G.
82 43 43 93 Matthies H.
82 43 44 01 Motsfeld M.
82 43 44 94 Hajl F.H.
82 43 45 45 Smedegaard M.S.
82 43 45 99 Koshada D.
82 43 46 00 Hoppe T.F.
82 43 46 05 Breda I.M.
82 43 46 13 Light P.M.
82 43 46 25 Fredslund J.
82 43 46 33 Madsen L.
82 43 46 39 Brejarod R.
82 43 46 48 Sørensen T.H.
82 43 46 49 Mikkelsen P.A.
82 43 46 55 Gundlach C.
82 43 46 56 Mulla B.
82 43 46 87 Hjorth J.
82 43 47 02 Jeremiassen K.
82 43 47 11 Jørgensen K.
82 43 47 12 Bjerregaard L.
82 43 47 14 Eranslan E.
82 43 47 27 Al-Jamali M.A.H.
82 43 47 28 Jensen N.H.
82 43 47 37 Kirkegaard S.
82 43 47 40 Ahrenholt D.M.
82 43 47 41 Andersen P.
82 43 47 44 Bai J.H.
82 43 47 70 Serena B.
82 43 48 08 Nielsen A.E.
82 43 48 47 Ravn-Sørensen H.
82 43 48 60 Doornink F.
82 43 48 90 Bouvin N.O.
82 43 49 01 Al-Khatib M.Y.
82 43 49 06 Høymark P.
82 43 49 50 Ghoweim A.
82 43 49 79 Rasmussen B.
82 43 50 44 Harder J.D.
82 43 50 85 Lauridsen B.
82 43 51 00 Antonsen E.
82 43 51 55 Dannoun M.
82 43 51 61 Jochwed A.
82 43 52 27 Abu-Khalil N.H.
82 43 52 52 Jacobsen J.
82 43 53 11 Christensen P.
82 43 53 29 Stenfeldt K.E.
82 43 53 33 Vendelbo E.V.
82 43 53 43 Markdal E.
82 43 53 64 Dozgic M.
82 43 53 80 Warsame J.D.
82 43 54 03 Neesen T.
82 43 54 08 Laursen M.
82 43 54 20 Bulow K.
82 43 54 95 Knudsen S.
82 43 55 19 Ayuk D.
82 43 55 32 Mikkelsen M.J.
82 43 55 52 Pham W.H.M.
82 43 55 88 Henrikisen J.
82 43 55 91 Simsir H.
82 43 56 11 Christiansen H.S.
82 43 57 27 Noureddine C.
82 43 57 57 Waldstrøm R.
82 43 57 90 Dam J.
82 43 58 28 Feldt K.
82 43 58 34 Kizinasnan A.
82 43 58 54 Bønnerup A.S.
82 43 58 58 Ebdrup K.
82 43 58 78 Prang C.
82 43 58 80 Brøgger J.H.
82 43 59 04 Nielsen E.
82 43 59 10 Jensen K.
82 43 59 12 Kielstrup J.J.
82 43 59 30 Zielinski F.
82 43 59 50 Ivanova S.I.
82 43 59 53 Jørgensen A.K.
82 43 59 60 Olesen B.
82 43 59 63 Larsen H.B.
82 43 59 89 Kaseer H.
82 43 60 27 Vega L.
82 43 60 28 Sørensen E.
82 43 60 77 Mikkelsen C.
82 43 60 92 Sørensen M.
82 43 61 11 Gaardbo A.D.
82 43 61 23 Christensen L.K.
82 43 61 46 Grunnet T.
82 43 61 72 Thomsen H.J.
82 43 61 88 Mæhlsen L.
82 43 62 16 Pedersen K.
82 43 62 46 Jensen M.
82 43 62 58 Brandbyge C.K.
82 43 62 64 Gregersen F.L.
82 43 62 94 Vosgerau A.
82 43 63 00 Wandbæk J.S.
82 43 63 02 Gintberg T.
82 43 63 26 Kysch U.
82 43 63 38 Mellquist H.
82 43 63 45 Pedersen V.N.
82 43 63 61 Damsgård R.
82 43 63 71 Ottesen K.
82 43 63 80 Sejersen J.
82 43 64 01 Andersen K.
82 43 64 13 Elbæk M.
82 43 64 20 Jensen C.L.
82 43 64 33 Salamonsen K.
82 43 64 41 Lundorff M.
82 43 64 92 Pallisbo D.
82 43 65 09 Andersen F.F.
82 43 65 11 Klose K.
82 43 65 15 Abell T.M.
82 43 65 20 Mikkelsen K.
82 43 65 43 Svennson T.D.
82 43 65 50 El Ghoufairi N.
82 43 65 60 Pedersen T.J.
82 43 65 66 Pedersen P.E.
82 43 65 69 Jensen M.V.
82 43 65 88 A/Asks Farah Dirie
82 43 66 40 Jensen J.
82 43 66 68 Poulsen P.
82 43 66 70 Nordhammer J.
82 43 66 94 Holmstrøm K.
82 43 67 44 Sørensen A.B.
82 43 67 61 Wihage B.
82 43 67 65 Kill L.
82 43 67 75 Virgilsen M.
82 43 67 80 Søby L.L.
82 43 67 90 Jørgensen B.F.
82 43 68 10 Nielsen A.T.
82 43 68 18 Overby M.
82 43 68 19 Nielsen J.
82 43 69 26 Kjæmperud C.
82 43 69 52 Dinesen C.
82 43 70 32 Osterhaus W.
82 43 70 33 Secher L.F.
82 43 70 37 Ali S.
82 43 70 47 Kazarian M.
82 43 70 79 Basse A.
82 43 71 01 Møller T.D.
82 43 71 13 Nielsen A.M.
82 43 71 21 Thomsen K.
82 43 71 35 Enemærke H.
82 43 71 51 Soksø M.F.
82 43 71 77 Trap F.
82 43 71 90 Svensson M.A.
82 43 71 95 Jones A.L.
82 43 72 15 Jørgensen O.D.
82 43 72 21 Jensen I.M.
82 43 72 22 Jarø B.
82 43 72 27 Andersen M.
82 43 72 33 Pedersen J.D.
82 43 72 42 Laursen H.
82 43 72 77 Le T.
82 43 73 09 Jensen S.F.
82 43 73 10 Hjortshøj K.
82 43 73 14 Sørensen M.R.L.
82 43 73 25 Horvath J.
82 43 73 53 Rybro L.
82 43 74 33 Haji N.M.
82 43 74 43 Girmay E.N.
82 43 74 50 Cifuentes M.V.
82 43 74 62 Laursen J.
82 43 74 68 Hashe O.
82 43 74 76 Hassen M.A.
82 43 74 79 Andersen S.
82 43 74 88 Petersen J.
82 43 74 99 Andersen I.
82 43 75 10 Udsen L.
82 43 75 31 Overby J.
82 43 75 58 Gammelgaard H.
82 43 76 01 Knoth H.
82 43 76 34 Halider-Sørensen M.
82 43 76 38 Kevioglu O.
82 43 76 68 Abdul N.
82 43 76 74 Weinreich F.
82 43 77 02 Damgaard K.
82 43 77 22 Mohammed R.M.
82 43 77 34 Søndergaard L.
82 43 77 37 Seeberg A.
82 43 77 52 Kristensen J.
82 43 77 79 Sørensen Z.S.
82 43 77 84 Haynes A.
82 43 78 07 Bøje A.
82 43 78 18 Schacke M.
82 43 78 44 Andreasen M.
82 43 78 65 Kristensen L.
82 43 78 71 Orman E.
82 43 78 78 Jørgensen B.D.S.
82 43 78 84 Lottrup P.
82 43 79 87 Jensen U.
82 43 80 41 Trinh H.M.
82 43 80 50 Mikkelsen K.
82 43 80 96 Bonde L.
82 43 81 04 Munk P.
82 43 81 60 Lebeck M.
82 43 81 78 Bach M.
82 43 82 00 Jensen K.
82 43 82 49 Andersen J.S.
82 43 82 52 Sønderskov E.
82 43 82 70 Flaune L.
82 43 82 82 Bjælde R.G.
82 43 82 86 Saleem M.
82 43 83 04 Nøhr L.
82 43 83 35 Høj S.
82 43 83 63 Sally M.
82 43 83 69 Søndergård B.
82 43 83 70 Kjeldsen T.
82 43 84 11 Madsen K.B.
82 43 84 45 Baltzersen S.
82 43 84 76 Vogellus L.
82 43 85 24 Li J.
82 43 85 62 Madsen J.B.
82 43 85 89 Kawach N.A.
82 43 86 16 Mohamoud M.N.
82 43 86 17 Jensen V.
82 43 86 31 Hayes E.J.
82 43 86 33 El-Youssef F.H.
82 43 86 84 Fiirgaard C.
82 43 86 94 Larsen J.
82 43 87 15 Duehoim J.
82 43 87 33 Larsen J.
82 43 87 43 Schwartz J.
82 43 87 55 Glad K.
82 43 87 69 Nielsen E.
82 43 88 23 Lyberth E.
82 43 88 52 Rygaard T.
82 43 88 62 Agen M.
82 43 88 66 Løvborg J.
82 43 88 74 Grouleff A.
82 43 88 78 Nielsen M.H.
82 43 88 99 Black D.
82 43 89 09 Kulmlye C.
82 43 89 39 Knudsen M.T.
82 43 89 40 Andersen G.S.
82 43 89 57 Bierling-Sørensen S.
82 43 89 58 Fisker P.A.
82 43 89 86 Tulstrup T.
82 43 90 39 Sahal R.
82 43 90 48 Holm M.
82 43 90 50 Jacobsen E.
82 43 90 56 Sørensen K.
82 43 90 61 Parchim D.
82 43 90 70 Mohammed F.H.
82 43 90 78 Thomsen B.
82 43 91 05 Gjørup L.
82 43 91 12 Elmstrøm J.K.
82 43 91 18 Johansen C.
82 43 91 20 Larsen M.R.
82 43 91 33 Brandi A.J.
82 43 91 35 Jensen L.
82 43 91 53 Torp P.
82 43 91 89 Rønne J.
82 43 92 01 Bæstholm F.
82 43 92 05 Hansen H.
82 43 92 14 Olsen H.M.
82 43 92 86 Jensen S.O.
82 43 93 15 Larsen B.
82 43 93 29 Petersen H.O.
82 43 93 42 Gleesborg H.
82 43 93 82 Johansen T.
82 43 94 31 Vollerup S.
82 43 94 53 Shamo Yokhana K.
82 43 94 91 Jensen F.B.
82 43 94 98 Hindbo L.
82 43 95 12 Junker M.T.
82 43 95 19 Stokholm N.
82 43 95 70 Nielsen B.
82 43 95 76 Farah H.O.
82 43 95 91 Uggerhøj M.I.
82 43 96 37 Skeldrup I.
82 43 96 69 Mikkelsen S.
82 43 96 73 Braathen A.
82 43 97 03 Hvidebæk G.
82 43 97 09 Høler A.F.
82 43 97 17 Wiederholt N.S.
82 43 97 23 Ochsner T.
82 43 97 44 Erikssen M.M.
82 43 97 52 Øbling J.S.
82 43 97 66 Grumsen B.W.
82 43 97 78 Zweidorff T.
82 43 97 79 Sørensen L.B.
82 43 97 89 Lind M.F.
82 43 97 90 Winther J.M.
82 43 98 19 Schultz V.P.
82 43 98 79 Mortensen C.
82 43 98 80 Sose J.
82 43 98 82 Nielsen M.P.
82 43 98 90 Hasling L.
82 43 99 09 Sylvest T.
82 43 99 19 Bang-Hansen S.
82 43 99 44 Boskov H.J.
82 43 99 77 Andersen M.M.
82 43 99 78 Haarup V.
82 43 99 84 Davis J.
82 43 99 85 Nielsen E.B.
82 50 56 00 Natteravnen Ravnsbjerg-Kollegiet
82 50 90 00 Skjoldhøj-Kollegiet Varmemesteren
86 10 00 01 Madsen C.R.
86 10 00 02 Jessen T.R.
86 10 00 04 Hermansen A.
86 10 00 07 Compass Human Resource Group Copenhagen A/S
86 10 00 08 Munk J.
86 10 00 09 Kristiansen P.
86 10 00 11 Arbejdsgivere/Århushavn 28 Foren.
86 10 00 13 Rollespilsforeningen Grotten
86 10 00 20 Andersen J.
86 10 00 22 Jensen H.
86 10 00 23 Frandsen V.
86 10 00 24 Skoubye E.E.
86 10 00 25 Lange Kisser
86 10 00 29 Steffensen F.
86 10 00 32 Jyllands - Posten Distributlon A/S
86 10 00 34 Nielsen K.T.
86 10 00 35 Legeskab
86 10 00 38 Winther-Rasmussen T.
86 10 00 39 Madsen Stig
86 10 00 41 Pedersen T.
86 10 00 44 Petersen M.S.
86 10 00 46 Andersen C.
86 10 00 49 Therkelsen J.
86 10 00 50 Eggert-Hansen S.
86 10 00 52 Weis L.
86 10 00 53 Christensen P.
86 10 00 55 Merrild G.
86 10 00 62 Jørgensen H.
86 10 00 66 Ringgård Senior og Pens Klub
86 10 00 69 Dittlev J.
86 10 00 70 Blomsterpigen
86 10 00 71 Happy Pizza
86 10 00 73 Carstens P.D.
86 10 00 75 Wirenfeldt T.
86 10 00 77 Plv 01012010
86 10 00 79 Plv 01012010
86 10 00 80 Engbjerg E.
86 10 00 83 Nielsen K.E.
86 10 00 85 Pedersen T.N.
86 10 00 86 Jensen C.
86 10 00 88 Gyldenløve D.
86 10 00 89 Adbelkader A.M.M.
86 10 00 94 Horsager H.
86 10 00 96 Møller H.
86 10 00 97 Madsen M.
86 10 01 00 Viktor J.O.
86 10 01 02 Rask N.
86 10 01 03 Munch K.
86 10 01 05 Metropol ApS
86 10 01 08 Rank E.
86 10 01 10 Jensen A.K.
86 10 01 11 Petersen A.
86 10 01 21 Pedersen F.K.
86 10 01 23 Lund U.
86 10 01 25 Lind M.
86 10 01 31 Akerstjerne N.O.
86 10 01 34 Tidemann J.
86 10 01 35 Bjerre H.J.
86 10 01 40 Rasmussen J.K.
86 10 01 41 Nørreslykke L.
86 10 01 45 Johannesen K.M.
86 10 01 49 Kristensen K.

86 10 01 51 Johansen Michael og Susanne Sigaard Thorsen
86 10 01 54 Manniche B.
86 10 01 62 Rasmussen A.H.
86 10 01 63 Thomsen L.L.
86 10 01 69 Andersen C.
86 10 01 73 Vinter U.
86 10 01 75 Årstidens Boligbus
86 10 01 80 Ellengårdens Børnehus, Den Integrerede Institution
86 10 01 89 Dyrbye C.
86 10 01 91 Jensen B.
86 10 01 94 Walters D.
86 10 01 97 Singer T.V.
86 10 01 98 Loft P.
86 10 02 01 Pedersen B.
86 10 02 02 Møller B.
86 10 02 03 Ds Certificering A/S
86 10 02 06 Skovbjerg-Hansen J.
86 10 02 11 Axel K.
86 10 02 14 Beltoft T.
86 10 02 16 Ingstrup B.
86 10 02 20 Vejlgaard M.
86 10 02 22 Ladegaard L.
86 10 02 24 Stengaard C.
86 10 02 30 Skree N.A.J.
86 10 02 32 Frølund L.
86 10 02 34 Jørgensen S.H.
86 10 02 36 Sørensen H.
86 10 02 38 Christensen E.B.
86 10 02 39 Jensen M.B.
86 10 02 40 Moestrup S.
86 10 02 46 Damsgaard A.
86 10 02 49 Jørgensen K.
86 10 02 52 Bræmer-Madsen C.
86 10 02 55 Vanderpoel C.
86 10 02 56 Frandsen M.
86 10 02 58 Therkildsen I.
86 10 02 63 Pertoldi C.
86 10 02 73 Madsen C.B.
86 10 02 76 Morell E.
86 10 02 84 Hansen B.
86 10 02 88 Blockbuster A/S
86 10 02 94 Jørgensen I.
86 10 02 99 Pedersen K.
86 10 03 04 Printz V.
86 10 03 06 Kyster B.
86 10 03 07 Kastrup A.
86 10 03 08 Klit I.
86 10 03 09 Kristoffersen A.M.S.
86 10 03 11 Kugle P.N.M.
86 10 03 14 Grønkjær S.•
86 10 03 17 Munkgaard C.
86 10 03 18 Gaustadnes M.
86 10 03 26 Waage S.
86 10 03 28 Bakke C.
86 10 03 30 Hilmer C.
86 10 03 32 Kirkegaard J.
86 10 03 34 Andersen J.
86 10 03 36 Sharma T.N.
86 10 03 38 FTU Boghandel
86 10 03 39 Johansen I.G.
86 10 03 40 Erichsen D.
86 10 03 42 Søgaard Jacobsen B.
86 10 03 46 Aarup M.
86 10 03 48 Søgaard Jacobsen B.
86 10 03 54 From U.
86 10 03 68 Bethesdavejs Bageri
86 10 03 76 Thomsen J.
86 10 03 81 Gozini Shahraki R.
86 10 03 84 Hornecker P.
86 10 03 97 Kristensen L.
86 10 03 99 Overgaard G.
86 10 04 02 Wissing H.
86 10 04 04 Beck & Jørgensen Malerværer engros ApS
86 10 04 05 Frische N.
86 10 04 10 Bardino J.
86 10 04 12 Pedersen J.
86 10 04 14 Olsen L.H.
86 10 04 16 Exner Karen
86 10 04 17 Grønne H.R.
86 10 04 21 Christensen N.
86 10 04 22 Møller T.R.
86 10 04 33 Bertelsen V.
86 10 04 35 Legeskab
86 10 04 46 Strube P.
86 10 04 47 Sloth L.
86 10 04 48 Søndergaard H.
86 10 04 54 Pedersen B.
86 10 04 56 Rasmussen G.
86 10 04 61 Raunkjær B.
86 10 04 62 Kristensen K.
86 10 04 67 Schandorff M.Z.
86 10 04 74 Christensen P.
86 10 04 76 Jakobsen T.
86 10 04 79 Jensen M.
86 10 04 81 Fightklub.Dk
86 10 04 83 Nielsen A.H.
86 10 05 03 Viskum P.
86 10 05 05 Jensen C.B.
86 10 05 06 Munkholm T.
86 10 05 07 Graverholt G.
86 10 05 10 Noormohammad A.
86 10 05 14 Nørgaard I.
86 10 05 16 Johansen I.
86 10 05 17 Bilde A.
86 10 05 25 Greffel B.
86 10 05 29 Bægaard A.
86 10 05 30 Mohammed Hussein S.
86 10 05 32 Pedersen L.B.
86 10 05 42 Metin H.H.
86 10 05 45 Hager A.
86 10 05 46 Evald A.
86 10 05 56 Åbyhøj Låseservice
86 10 05 57 Bak O.
86 10 05 65 Rindal L.
86 10 05 66 Stenstrup Hanne og Peter Ølgaard
86 10 05 71 Clausen N.
86 10 05 72 Welsbach J.
86 10 05 74 Jacobsen M.K.
86 10 05 75 Frederiksen C.
86 10 05 79 Berthel J.
86 10 05 82 Neergaard W.J.
86 10 05 83 Nielsen D.
86 10 05 85 Vils A.
86 10 05 88 Storgaard L.
86 10 05 91 Zakariassen R.
86 10 05 95 Sørensen S.
86 10 06 00 Trøjborg Radio & Tv
86 10 06 01 Sloth M.
86 10 06 06 Brauer AnBeth
86 10 06 09 Seerup L.C.
86 10 06 16 Jensen J.F.
86 10 06 20 Rasmussen A.S.M.J.
86 10 06 22 Hummeluhr. Dk El - Entreprise Aps
86 10 06 24 Rasmussen K.E.
86 10 06 28 Hummeluhr. Dk El - Entreprise Aps
86 10 06 34 Johnson Controls Denmark Aps
86 10 06 35 Legeskab
86 10 06 37 Johnson Controls Denmark Aps
86 10 06 41 Eggebrecht D.
86 10 06 42 Moos G.
86 10 06 44 Møller A.
86 10 06 46 Multi-Dent Dentallaboratorium Aps
86 10 06 48 Marstal K.
86 10 06 62 Braad T.
86 10 06 67 Wilhjelm A.C.B.M.
86 10 06 71 Rasmussen K.E.
86 10 06 74 Jensen Bodil
86 10 06 77 Pro Golf Scandinavia Aps
86 10 06 78 Jensen M.B.
86 10 06 80 Toft B.M.
86 10 06 84 Gresell B.V.
86 10 06 85 Rasmussen H.B.
86 10 06 86 Jakobsen P.M.
86 10 06 88 Theilmann R.G.
86 10 06 89 Olesen A.
86 10 06 94 Christiansen J.H.
86 10 07 07 Etf A/S
86 10 07 08 Jensen A.
86 10 07 09 Nielsen F.
86 10 07 11 Kristelig Fagbevægelse
86 10 07 24 Graf K.
86 10 07 29 Lokalcenter Abildgården
86 10 07 32 Ebbesen A.G.
86 10 07 33 Svendsen Pia
86 10 07 41 Ca-Pa Rentals I/S
86 10 07 44 Suncare Aps
86 10 07 49 Sørensen L.A.
86 10 07 50 Sørensen E.
86 10 07 55 Nordenbæk S.
86 10 07 61 Therkelsen J.
86 10 07 72 Balle J.
86 10 07 73 Specular
86 10 07 74 Dasbas D.
86 10 07 77 Rice Takeaway
86 10 07 90 Bank D.B.
86 10 08 05 Schou B.
86 10 08 08 Boligforeningen Fagbo Varmemesterkontoret
86 10 08 09 Albertsen I.
86 10 08 11 Vegener M.
86 10 08 12 Kranz M.
86 10 08 13 Bugge C.
86 10 08 16 Glerup G.
86 10 08 19 Bjerre B.
86 10 08 23 Christensen D.R.
86 10 08 25 Braad J.
86 10 08 27 Holch C.
86 10 08 28 Andersen P.
86 10 08 29 Laursen M.B.
86 10 08 33 Hejndorf B.G.
86 10 08 34 Andersen H.M.
86 10 08 36 Jensen L.K.
86 10 08 38 Jysk Tandpleje Center
86 10 08 42 Stæhr M.
86 10 08 43 Stensgaard I.
86 10 08 45 Christensen B.
86 10 08 47 Ibrahim S.
86 10 08 56 Saustrup H.C.
86 10 08 57 Bendixen J.
86 10 08 58 Andersen C.
86 10 08 60 Sørensen G.
86 10 08 65 Petersen E.G.
86 10 08 67 Kristensen K.E.
86 10 08 68 Kold K.
86 10 08 69 Korter M.L.
86 10 08 70 Hanbali M.A.
86 10 08 80 Wenda M.
86 10 08 82 Møller J.
86 10 08 85 Butik Nugga I/S
86 10 08 86 Pedersen P.B.
86 10 08 88 Mohamed Monye A.
86 10 08 93 Hermansen K.
86 10 08 94 Jensen Linda
86 10 09 00 Bogbinderiet
86 10 09 01 Madsen A.
86 10 09 02 Guldager K.
86 10 09 07 Vahl C.
86 10 09 08 Holmgaard J.
86 10 09 09 Petersen K.J.G.
86 10 09 11 Kragh H.
86 10 09 13 Andersen P.
86 10 09 15 Olesen M.
86 10 09 20 Allergologisk Indeklima Diagnostik
86 10 09 22 Meldgaard P.
86 10 09 23 Jensen J.C.M.
86 10 09 29 Fredy A.
86 10 09 32 Laursen A.M.
86 10 09 33 Olesen T.
86 10 09 35 Espensen O.
86 10 09 41 Jørgensen B.B.
86 10 09 45 Puggaard K.
86 10 09 46 Andersen S.Å.
86 10 09 49 Moser J.M.
86 10 09 54 Jensen H.L.
86 10 09 59 Vinther-Nielsen C.
86 10 09 63 Jensen P.T.
86 10 09 67 Møller F.
86 10 09 68 Nielsen K.
86 10 09 82 Carlson B.
86 10 09 93 Christensen E.
86 10 09 97 Rechnagel L.
86 10 09 98 Almtoft K.P.
86 10 09 99 Hilligsøe A.
86 10 10 01 Kjær-Hansen N.
86 10 10 09 Knoblauch M.
86 10 10 10 Ejendomsmæglerfirmaet Else Berg
86 10 10 12 Laursen D.
86 10 10 13 Olsen K.E.
86 10 10 14 Bade J.
86 10 10 19 Graversen J.
86 10 10 24 Hartvig L.
86 10 10 25 Møller P.
86 10 10 27 Andersen P.
86 10 10 30 Brand D.
86 10 10 32 Møller L.L.
86 10 10 33 Krag B.
86 10 10 34 Neupart V.
86 10 10 36 Christensen S.
86 10 10 38 Jensens Bøfhus
86 10 10 41 Boel T.
86 10 10 43 Babazadeh L
86 10 10 46 Iversen P.
86 10 10 48 Basic Furniture
86 10 10 49 Wind A.
86 10 10 50 Petersen A.
86 10 10 51 Svane B.L.
86 10 10 52 Mark O.
86 10 10 57 El-Daoud Wael Hares
86 10 10 58 Simoosen G.
86 10 10 59 Winther C.M.
86 10 10 60 Christiansbjerg Idrætsforening
86 10 10 62 Jørgensen E.
86 10 10 63 Bjergbæk L.
86 10 10 64 Eh-Tryk
86 10 10 65 Therkildsen P.
86 10 10 66 Biseth H.D.
86 10 10 70 Shercut Frisør
86 10 10 71 Salling S.
86 10 10 74 Nielsen C.K.
86 10 10 75 Emmertsen S.
86 10 10 77 Potec Aps
86 10 10 78 Bach R.C.
86 10 10 79 Berthel J.
86 10 10 83 Kotyza J.
86 10 10 84 Eiskjær A.
86 10 10 85 Nielsen B.
86 10 10 88 Eriksen E.H.
86 10 10 91 Salling S.
86 10 10 95 Dreyer P.
86 10 10 98 Bækgaard J.
86 10 10 99 Holm H.
86 10 11 01 Lauritzen H.
86 10 11 06 Café 5. Maj
86 10 11 09 Henriksen A.L.
86 10 11 13 Pedersen L.
86 10 11 14 Stær K.
86 10 11 15 Hejlesen K.T.
86 10 11 17 Brund G.
86 10 11 18 Roland Ingvar
86 10 11 22 Sørensen J.L.
86 10 11 26 Erlksen J.
86 10 11 27 Wulff V.
86 10 11 30 Wahlfelt B.
86 10 11 33 Kallo's Pizza Restaurant
86 10 11 37 Mellergaard H.
86 10 11 40 Kaad-Hansen R.
86 10 11 41 Neve M.
86 10 11 43 Nielsen B.
86 10 11 44 Klinik For Fodterapi
86 10 11 47 Thomsen M.
86 10 11 50 Potec Aps
86 10 11 52 Kroun F.K.
86 10 11 53 Hasager P.H.
86 10 11 55 Lund M.B.
86 10 11 58 Nimech W.E.
86 10 11 59 Lund P.
86 10 11 70 Abildskov J.
86 10 11 72 Skov M.S.
86 10 11 73 Andersen B.
86 10 11 74 Lund H.
86 10 11 80 Bispelund I/S
86 10 11 81 Strudsholm U.
86 10 11 84 Sørensen J.P.
86 10 11 87 Ruby K.
86 10 11 88 Jakobsen O.
86 10 11 89 Groth J.
86 10 11 92 Loft L.
86 10 11 93 Larsen C.M.
86 10 12 04 Nielsen L.R.
86 10 12 05 Jørgensen P.E.
86 10 12 06 Vigeholm H.
86 10 12 08 Rasted P.
86 10 12 10 Al Asadi P.A.
86 10 12 12 Laier K.
86 10 12 13 Noe-Nygaard M.
86 10 12 15 Juul E.
86 10 12 17 Sørensen U.
86 10 12 18 Eryilmaz A.
86 10 12 20 Drengsgård J.
86 10 12 21 Nielsen S.A.
86 10 12 24 Pedersen I.
86 10 12 26 Svejgaard J.
86 10 12 34 Ovesen F.
86 10 12 36 Bülow U.
86 10 12 41 Rasmussen E.
86 10 12 44 Sørensen J.E.
86 10 12 46 Laursen B.L.
86 10 12 47 Blohm P.
86 10 12 49 Spring J.
86 10 12 50 Sørensen A.
86 10 12 52 Madsen J.H.
86 10 12 54 Iversen K.
86 10 12 55 Koudahl B.
86 10 12 60 Kallmeyer E.M.
86 10 12 61 Stubberup A.N.
86 10 12 63 Hardlel K.
86 10 12 65 Poulsen L.
86 10 12 67 Thomsen H.
86 10 12 69 Tanja klip og sol Salon
86 10 12 70 Eldrup P.
86 10 12 72 Vandbæk G.E.
86 10 12 73 Olsen B.
86 10 12 74 Christensen A.B.
86 10 12 75 Christensen N.H.
86 10 12 78 Dyremose P.
86 10 12 81 Schween L.T.R.
86 10 12 82 Christensen A.
86 10 12 85 Christensen G.F.
86 10 12 86 Clausen S.
86 10 12 87 Friis P.
86 10 12 91 Boll J.
86 10 12 92 Vivelsted M.
86 10 12 95 Jacobsen O.
86 10 12 96 Eriksson E.
86 10 12 98 Christensen A.V.
86 10 12 99 Lazoy v/Ulla Hansen
86 10 13 04 Hestbech M.S.
86 10 13 10 Bt Materiel Aps
86 10 13 15 Falkenberg E.
86 10 13 16 Skaarup T.H.P.
86 10 13 17 Shakespeare, Frisør
86 10 13 18 Lahner H.
86 10 13 19 Schultz J.
86 10 13 21 Nisker M.
86 10 13 23 Matruglia A.B.
86 10 13 24 Thomsen D.
86 10 13 31 Buchholz E.
86 10 13 35 Eilersen V.
86 10 13 36 Hansen G.
86 10 13 37 Christiansen J.D.
86 10 13 38 Justsen G.
86 10 13 41 Hansen K.L.
86 10 13 45 Nørgaard K.
86 10 13 46 Obel J.
86 10 13 49 Møller D.S.
86 10 13 52 Bergholt B.
86 10 13 53 Trige Køkkenet
86 10 13 56 Nielsen A.
86 10 13 57 Jensen J.
86 10 13 59 Madsen R.
86 10 13 60 Nielsen V.
86 10 13 63 Horup R.
86 10 13 65 Appel G.
86 10 13 66 Trige Køkkenet
86 10 13 67 Durvad R.K.
86 10 13 71 Bak L.
86 10 13 78 Waldh H.D.
86 10 13 80 Møller N.
86 10 13 88 Maigaard Fertilitetsklinik I/S
86 10 13 91 Nielsen H.R.H.
86 10 13 93 Simonsen B.
86 10 13 96 Nielsen M.
86 10 14 00 Madsen M.
86 10 14 01 Mølnitz H.
86 10 14 03 Lemming K.
86 10 14 06 Andersen I.
86 10 14 11 Sørensen R.
86 10 14 12 Skov R.
86 10 14 17 Sørensen O.B.
86 10 14 20 Venge T.
86 10 14 21 Yusuf Y.A.
86 10 14 27 Jensen M.
86 10 14 30 Nielsen C.M.
86 10 14 33 Århus Kommune Ungeindsatsen Nord
86 10 14 35 Baltzarsen E.
86 10 14 39 Kejlstrup L.
86 10 14 42 Hansen S.B.
86 10 14 45 Gerstenlauer F.
86 10 14 46 Nielsen M.G.
86 10 14 54 Bennedsen J.
86 10 14 63 Nielsen K.E.
86 10 14 64 Andersen M.
86 10 14 65 Schulz K.
86 10 14 66 Nyhus H.
86 10 14 67 Nørrebros Maskinsnedkeri
86 10 14 72 Hansen H.
86 10 14 75 Jacobsen J.
86 10 14 77 Boligforeningen Af 1983
86 10 14 79 Kirkfeldt A.
86 10 14 81 Munk-Olsen T.
86 10 15 04 Sørensen G.R.
86 10 15 05 Jørgensen B.
86 10 15 06 Sørensen E.
86 10 15 10 Christensen M.K.Y.
86 10 15 14 Sørensen R.H.
86 10 15 15 Rasmussen S.
86 10 15 19 Lupiau F.B.
86 10 15 20 Herrmansen O.D.
86 10 15 23 Rema 100 Danmark A/S
86 10 15 25 Bitzer K.M.T.
86 10 15 26 Lauritzen B.
86 10 15 27 Tambjerg K.
86 10 15 29 Brydt W.
86 10 15 31 Hagge I.L.
86 10 15 33 Hansen H.H.
86 10 15 39 Biskjær M.M.
86 10 15 40 Pedersen J.
86 10 15 46 Hansen E.M.
86 10 15 49 Larsson O.
86 10 15 51 Gjeding D.
86 10 15 53 Olsen M.B.
86 10 15 57 Christiansen J.
86 10 15 58 Rasmussen N.
86 10 15 60 Laurvig S.
86 10 15 62 Aslal A.
86 10 15 64 Tnj Administrationsservice
86 10 15 77 Mikkelsen B.L.
86 10 15 80 Skov A.
86 10 15 86 Sørensen B.
86 10 15 89 Lund F.
86 10 15 94 Kruse A.
86 10 15 97 Vogel M.
86 10 16 01 Pedersen L.
86 10 16 11 Møllevangs Alle 151 I/S
86 10 16 12 Vestergaard P.B.
86 10 16 13 Moseng K.
86 10 16 15 Alsted A.J.
86 10 16 16 Jensen L.R.
86 10 16 17 Thomasen I.
86 10 16 19 Støvring J.
86 10 16 27 Ovesen R.T.
86 10 16 32 Sørensen F.H.
86 10 16 33 Jul P.
86 10 16 37 Nedergaard K.K.
86 10 16 40 Thomsen H.K.
86 10 16 41 Bøye E.M.
86 10 16 48 Rasmussen E.
86 10 16 50 Holm J.
86 10 16 55 Peters A.
86 10 16 61 Mortensen K.K.
86 10 16 63 Stoltenhoff K.H.
86 10 16 73 Tjørnlett N.M.
86 10 16 75 MatchMind midt
86 10 16 80 Pedersen E.
86 10 16 86 Lausbøll J.
86 10 16 90 KS Holst Pedersen
86 10 16 91 Krabbe C.
86 10 16 98 Tange B.
86 10 17 10 Speciallægeselskabet Ciconia Århus Aps
86 10 17 11 Lundum V.
86 10 17 12 Pedersen F.S.
86 10 17 14 Einer-Jensen K.
86 10 17 16 Vuggestuen Charlottehøj
86 10 17 18 Kjempff J.
86 10 17 19 Lindner I.
86 10 17 30 Oostwouder J.
86 10 17 34 Nygaard-Pedersen C.
86 10 17 35 Jensen A.N.
86 10 17 36 Nellemann T.B.
86 10 17 41 de Place H.
86 10 17 43 Trautner I.B.
86 10 17 46 Berthelsen I.B.
86 10 17 47 Jensen G.H.
86 10 17 49 Århus Kommune Tværmagistratligt
86 10 17 52 Steffensen A.
86 10 17 53 Danstrup Niels
86 10 17 57 Sørensen S.R.
86 10 17 60 Jørgensen B.H.
86 10 17 62 Tholstrup H.J.
86 10 17 66 Nielsen T.C.
86 10 17 70 Jensen H.F.
86 10 17 72 Eskildsen T.
86 10 17 78 Nielsen T.
86 10 17 79 Kramer O.
86 10 17 87 Andersen B.H.
86 10 17 91 Hoppe H.
86 10 17 97 Batchford V.T.
86 10 18 02 Dørge M.
86 10 18 05 Hansen P.E.
86 10 18 07 Jensen J.
86 10 18 10 Dimenzions
86 10 18 14 Jensen J.S.
86 10 18 16 Thayssen R.
86 10 18 18 Krøjgaard P.
86 10 18 19 Hansen Aksel
86 10 18 20 Christoffersen Margrethe
86 10 18 21 Skovfoged P.
86 10 18 22 Dimenzions
86 10 18 27 Grodt-Andersen S.
86 10 18 28 Kelstrup R.
86 10 18 36 Skriver J.
86 10 18 42 Nymann G.
86 10 18 46 Jeppesen K.
86 10 18 47 Friis H.
86 10 18 48 Kracht R.
86 10 18 50 Jensen H.
86 10 18 54 Pedersen E.K.
86 10 18 56 Fricke K.
86 10 18 68 Pedersen P.T.
86 10 18 70 Skjelmose K.
86 10 18 72 Rostgaard H.P.
86 10 18 73 Juul E.
86 10 18 75 Hansen B.
86 10 18 81 Laursen O.
86 10 18 82 Jensen C.
86 10 18 85 Nielsen P.G.
86 10 18 87 Nielsen H.
86 10 18 89 Skowholm A.
86 10 18 90 Baggesen K.
86 10 19 00 Complex Interactive Thomas Kragh Aps
86 10 19 05 Bruun B.H.
86 10 19 07 Schnell E.
86 10 19 10 Rasmus Klump Familie Restaurant
86 10 19 13 Petersen A.H.
86 10 19 15 Jensen A.
86 10 19 17 Jensen J.P.
86 10 19 19 Millgaard E.K.
86 10 19 22 Johansen E.
86 10 19 26 Lundum J.
86 10 19 29 Jensen K.T.
86 10 19 31 Nguyen Van H.
86 10 19 33 Solgaard M.C.
86 10 19 40 Klidsbjerg A.L.
86 10 19 47 Sørensen H.T.M.
86 10 19 49 Jensen B.
86 10 19 55 Honore A.
86 10 19 57 Fink U.K.
86 10 19 65 Nielsen I.M.
86 10 19 71 Nielsen I.M.
86 10 19 75 Andersen I.M.
86 10 19 77 Borggaard H.
86 10 19 81 Rasmussen V.
86 10 19 85 Winther M.R.
86 10 19 89 Danielsen A.
86 10 19 91 Lunddahl B.
86 10 19 94 Jühne J.
86 10 19 96 Stranddorf K.
86 10 19 97 Karim S.M.
86 10 20 00 Cut'n Cool
86 10 20 02 Mouritsen H.
86 10 20 03 Lindholt J.
86 10 20 04 Rudolf F.
86 10 20 05 Jysk Stempel & Kliche Aps
86 10 20 07 Jensen M.B.
86 10 20 08 Høgh M.
86 10 20 09 Maass F.
86 10 20 13 Nielsen B.F.
86 10 20 14 Kruse-Hansen K.
86 10 20 15 Sony Center Århus
86 10 20 16 Satsman-Nørhede P.
86 10 20 19 Vest K.
86 10 20 20 Rønnov L.
86 10 20 21 Louis A.
86 10 20 24 Mortensen C.
86 10 20 27 Vedel-Smith H.
86 10 20 32 Jensen J.M.
86 10 20 34 Keb Coaching & Consulting
86 10 20 37 Jæger I.A.
86 10 20 38 Larsen M.
86 10 20 43 Kjer F.
86 10 20 46 Hoffmann Henrik og Jane Thygesen
86 10 20 47 Bach P.
86 10 20 50 Bentzen J.N.
86 10 20 56 Zwergius A.M.
86 10 20 57 Vadstrup M.S.
86 10 20 58 Christensen T.
86 10 20 63 Larsen J.
86 10 20 64 Kristiansen S.
86 10 20 66 Trøjborg Beboerforening
86 10 20 69 Svensson W.
86 10 20 70 Rud J.B.
86 10 20 71 Hegelund I.
86 10 20 74 Pedersen M.
86 10 20 76 Graversen R.
86 10 20 79 Christensen R.
86 10 20 80 Pilgaard G.
86 10 20 81 Louis A.
86 10 20 84 Nielsen F.
86 10 20 85 Draiby Kirsten, Psykologfirmaet
86 10 20 87 Ørelægernes Høreklinik ApS
86 10 20 88 Obel Morten Tømrer- og Snedkerfirma
86 10 20 89 Christiansen S.L.
86 10 20 90 Schultz H.
86 10 20 93 Brockmann J.
86 10 20 94 Attermann E.
86 10 20 96 Brochstedt P.
86 10 20 97 Strøm M.
86 10 20 98 Hougaard L.
86 10 20 99 Frederiksen Gartneriet v/ Tom Frederiksen
86 10 21 02 DK Eriksen
86 10 21 05 Sunesen J.
86 10 21 06 Dirdal T.L.H.
86 10 21 08 Rasmussen A.
86 10 21 09 Kristensen J.
86 10 21 13 Førnsvig H.D.
86 10 21 21 Zizzi
86 10 21 24 Sørensen L.
86 10 21 27 Sølvsten H.
86 10 21 28 Herling L.R.
86 10 21 29 Maxi Zoo Egå
86 10 21 31 Michaelsen V.
86 10 21 34 Christensen B.B.
86 10 21 36 Ankjær B.
86 10 21 51 Louw Erik
86 10 21 54 Wemmelund K.B.
86 10 21 76 Preuthun K.
86 10 21 83 Basse C.
86 10 21 88 Gharibi F.
86 10 21 90 Sørensen M.
86 10 21 99 Nymann J.
86 10 22 03 Palma A.
86 10 22 10 Stenvang I.
86 10 22 11 Aarhus Maskincenter
86 10 22 13 Jensen A.
86 10 22 20 Palma A.
86 10 22 21 Kragh O.
86 10 22 23 Hede L.
86 10 22 29 Høgh & Rousing A/S
86 10 22 30 Holm J.B.
86 10 22 32 Johansen J.
86 10 22 37 Pedersen E.
86 10 22 40 Gaard Lene
86 10 22 41 Nielsen P.V.
86 10 22 47 Westergård K.
86 10 22 51 Jensen M.
86 10 22 58 Jensen G.
86 10 22 60 Salling A.
86 10 22 64 Jacobsen S.
86 10 22 65 Borchorst A.
86 10 22 87 Christensen M.K.
86 10 22 88 EH-Tryk
86 10 22 92 Søndergaard K.M.
86 10 22 95 Andersen K.R.
86 10 23 03 Rasmussen A.
86 10 23 09 Johnsen G.D.
86 10 23 12 Perfekt Pizza
86 10 23 15 Sørensen C.
86 10 23 17 Nielsen G.
86 10 23 20 Cykel Zonen
86 10 23 28 Kjærgaard H.A.
86 10 23 30 Nygaard L.
86 10 23 32 Skaarup N.E.
86 10 23 42 Sørensen T.M.
86 10 23 44 Gregersen T.
86 10 23 47 Ahasverussen B.A.
86 10 23 49 Birkemose I.
86 10 23 53 Thyrring G.B.
86 10 23 54 Jensen J.S.
86 10 23 61 Sørensen B.H.
86 10 23 65 Pedersen H.
86 10 23 66 Holst B.
86 10 23 69 Holtehus C.
86 10 23 70 Nielsen L.V.
86 10 23 86 Petersen L.J.
86 10 23 87 Sørensen S.
86 10 23 91 Enwiya A.
86 10 24 01 Solvang T.
86 10 24 03 Snog E.
86 10 24 04 Ryslev L.
86 10 24 11 China-Grill
86 10 24 15 Huusom S.
86 10 24 22 Dagtilbudet Christiansbjerg
86 10 24 24 Jakob Tømrerfirma A/S
86 10 24 27 Olesen K.N.
86 10 24 30 Søndergaard N.
86 10 24 33 Sørensen L.
86 10 24 40 Stadager H.
86 10 24 43 Nielsen S.B.
86 10 24 58 Christensen T.L.K.
86 10 24 61 Eggebrecht H.P.
86 10 24 68 Olsen D.
86 10 24 70 Jensen K.M.
86 10 24 71 Bendixen J.R.
86 10 24 74 Henneberg N.
86 10 24 77 Thomsen G.
86 10 24 78 Kristensen K.
86 10 24 87 Storm V.
86 10 24 88 Alstrøm M.
86 10 25 00 Halberg T.
86 10 25 04 Aastrup J.
86 10 25 12 Homann Gitte & Bruno Pilgård
86 10 25 14 Madsen Å.B.
86 10 25 19 Sørensen F.
86 10 25 20 Lyhr M.
86 10 25 22 Bygholm L.
86 10 25 27 Ortvad H.P.
86 10 25 28 Moisen A.K.
86 10 25 30 Yildirim F.
86 10 25 34 Henningsen J.H.
86 10 25 37 Fussing D.
86 10 25 38 Johansson J.M.M.
86 10 25 42 Overgaard J.
86 10 25 43 Skjærbæk B.
86 10 25 44 FONA
86 10 25 50 Jensen P.E.
86 10 25 54 Stjerneapoteket Center Nord
86 10 25 66 Binderup P.
86 10 25 68 Larsen E.
86 10 25 69 Busck E.
86 10 25 72 Herrmansen C.
86 10 25 73 Jensen M.B.
86 10 25 75 Ohlsen B.
86 10 25 85 Cully C.
86 10 25 88 Jensen A.
86 10 25 93 Sørensen P.A.
86 10 26 02 Karim A.
86 10 26 04 Groth H.
86 10 26 10 Lingaa U.
86 10 26 14 Christensen D.
86 10 26 15 Hjortshøj S.
86 10 26 17 Eryilmaz A.
86 10 26 23 Andersen G.
86 10 26 24 Tandlægerne Hvidkløvervej
86 10 26 26 Høeg J.
86 10 26 27 Pedersen I.L.
86 10 26 29 Zandberg A.G.
86 10 26 30 Pedersen J.
86 10 26 33 Pedersen L.
86 10 26 43 Poulsen J.B.V.
86 10 26 44 Bang Flemming
86 10 26 48 Nielsen E.
86 10 26 49 Ulriksen B.
86 10 26 55 Nielsen O.B.
86 10 26 57 Esen F.
86 10 26 62 Sommer K.H.
86 10 26 64 Sørensen Å.T.
86 10 26 66 Baadsgaard L.B.
86 10 26 70 Sørensen R.
86 10 26 74 Hansen J.
86 10 26 77 Clausen E.
86 10 26 78 Laustsen P.
86 10 26 85 Pedersen B.
86 10 26 95 Andersen K.
86 10 26 96 Østergård E.M.
86 10 26 98 Jeppesen H.
86 10 27 00 Larsen A.H.
86 10 27 03 Jensen J.
86 10 27 06 Nordholt C A
86 10 27 07 Rath K.M.
86 10 27 11 Madsen J.
86 10 27 19 Back J.
86 10 27 21 Madsen K.
86 10 27 25 Dorph-Petersen N.V.
86 10 27 30 Joensen A.
86 10 27 31 Bou-Zeid M.
86 10 27 35 Thomsen B.A.
86 10 27 37 Henriksen K.R.
86 10 27 52 Kærby H.
86 10 27 53 Primdahl S.
86 10 27 58 Knudsen K.
86 10 27 59 Nielsen K.A.
86 10 27 60 Støtteforen Århus Panitball Klub
86 10 27 67 Kristensen P.A.
86 10 27 73 Nielsen O.
86 10 27 75 Henriksen V.
86 10 27 77 Sørensen L.W.
86 10 27 85 Poulsen I.L.
86 10 27 88 Foged L.M.
86 10 27 92 Frederiksen A.
86 10 27 95 Sørensen G.
86 10 27 96 Turner T.
86 10 27 97 Sørensen M.
86 10 27 98 Orellana C.
86 10 28 01 Skoubo C.H.
86 10 28 02 Thorsen K.M.
86 10 28 09 Vinjegaard M.

86 10 28 11 Vingren A.
86 10 28 16 Rajczyk J.
86 10 28 19 Jensen J.
86 10 28 20 Brun M.
86 10 28 25 Christensen T.
86 10 28 28 Estate Mæglerne Jacob Brandstrup
86 10 28 31 Stranddorf K.
86 10 28 32 Broholt D.
86 10 28 35 Christensen I.
86 10 28 36 Henriksen Tonni
86 10 28 38 Hylbech Skønhedsklinikken
86 10 28 39 Szygenda I.
86 10 28 42 Jensen E.
86 10 28 45 Kraul A.
86 10 28 50 Nielsen E.
86 10 28 51 Jensen I.
86 10 28 54 Al-Sullman N.
86 10 28 55 Kristensen E.H.
86 10 28 62 Wagener L.
86 10 28 68 Marienlund Akupunktur-klinik
86 10 28 79 Nielsen M.
86 10 28 90 Rasmussen I.S.
86 10 28 93 Larsen F.
86 10 28 98 Houe C.
86 10 28 99 Madsen H.
86 10 29 11 Mikkelsen G.
86 10 29 19 Lærke M.M.
86 10 29 22 Jacobsen L.
86 10 29 25 Junge L.C.
86 10 29 27 Korndrup J.
86 10 29 31 Holm M.K.
86 10 29 35 Poulsen K.E.
86 10 29 36 Sørensen C.W.
86 10 29 37 Vestergaard P.
86 10 29 40 Lund L Neiihaus
86 10 29 41 Macintyre G.
86 10 29 42 Hindhede M.
86 10 29 46 Pedersen E.
86 10 29 47 Nielsen M.
86 10 29 48 Sørensen K.
86 10 29 51 Millenium Frisør
86 10 29 53 Steinson B.
86 10 29 55 Møller J.
86 10 29 57 Holtzmann B.
86 10 29 62 Dagtilbudet Christiansbjerg
86 10 29 67 Knudsen E.R.
86 10 29 70 Jensen A.S.
86 10 29 71 Eriksen K.
86 10 29 72 Juhl Knudsen C.
86 10 29 77 Thomassen P.S.
86 10 29 84 Madsen U.
86 10 29 90 Bjørnekær A.
86 10 29 92 Preller B.
86 10 29 93 Jensen M.
86 10 29 97 Poul Ib Henriksen Fotografi Aps
86 10 30 00 Christensen N.R.
86 10 30 01 Jønsson B.C.
86 10 30 03 Sinding M.
86 10 30 05 Holm N.P.
86 10 30 15 Hammer V.
86 10 30 16 Hornbech K.A.
86 10 30 18 Jensen K.
86 10 30 22 Kongsholm J.G.
86 10 30 30 Bervang L.
86 10 30 35 Allin E.
86 10 30 36 Rasmussen B.
86 10 30 37 Rasmussen B.
86 10 30 38 Hansen P.
86 10 30 39 Krarup M.
86 10 30 50 Søndergaard S.
86 10 30 52 Gammelgaard L.
86 10 30 61 Bro H.K.
86 10 30 66 Kjær T.
86 10 30 67 Lind L.
86 10 30 69 Harders H.D.M.
86 10 30 71 Olesen S.
86 10 30 73 Grabow D.
86 10 30 76 Andersen K.
86 10 30 78 Busk T.
86 10 30 79 Hesselholdt M.
86 10 30 81 Ollendorff L.
86 10 30 82 Vang L.
86 10 30 85 Samsing I.J.
86 10 30 86 Kayyal C.
86 10 30 88 Siddiqui M.
86 10 30 91 Larsen O.
86 10 30 97 Madsen B.
86 10 30 98 Windinge E.
86 10 31 00 Samsoc ApS
86 10 31 03 Jensen Steen
86 10 31 17 Kristiansen L.F.
86 10 31 20 Sørensen H.
86 10 31 23 Arkitektfirmaet Kim Christiansen
86 10 31 30 Vestergaard C.
86 10 31 31 Nielsen N.F.
86 10 31 34 Laursen J.H.
86 10 31 35 Abtrup J.
86 10 31 38 Larsen M.
86 10 31 39 Christensen B.
86 10 31 41 Thordal Dorte
86 10 31 42 Jensen K.
86 10 31 43 Nielsen L.B.
86 10 31 49 Brøndgård S.
86 10 31 51 Bertelsen C.F.
86 10 31 61 Hop - Shop Nord
86 10 31 69 Odoom E.A.
86 10 31 86 Hansen J.S.
86 10 31 94 Nielsen M.K.
86 10 32 01 Sommer E.
86 10 32 02 Svane L.
86 10 32 05 Pingel J.O.
86 10 32 09 Idé-Pro Engineering & Software A/S
86 10 32 10 Medex
86 10 32 11 Jørgensen H.
86 10 32 14 Sørensen G.
86 10 32 17 Staalsen E.
86 10 32 18 Frederiksen K.
86 10 32 25 Christensen T.L.
86 10 32 26 Box Byg Totalinterprise A/S
86 10 32 32 Lautrup Tine
86 10 32 33 Beyer J.C.
86 10 32 37 Kirk T.
86 10 32 41 Telling B.
86 10 32 42 Dissing P.
86 10 32 43 Pedersen J.E.
86 10 32 52 Sørensen V.H.
86 10 32 56 Jakobsen N.T.
86 10 32 60 Berhe J.
86 10 32 70 Svendsen J.
86 10 32 71 Gram L.
86 10 32 72 Tornvig B.
86 10 32 75 Mortensen A.K.T.
86 10 32 79 Frederiksen J.E.
86 10 32 80 Jægerum L.
86 10 32 83 Kailya S.S.
86 10 32 84 Jensen L.B.
86 10 32 85 Tamblerg K.
86 10 32 87 Johansen M.
86 10 32 98 Ingerslev Lars
86 10 32 99 Sørensen P.G.
86 10 33 01 Pedersen G.
86 10 33 03 Pedersen P.J.
86 10 33 07 Stigaard M.M.
86 10 33 09 Pedersen O.
86 10 33 14 Pedersen G.M.E.
86 10 33 18 Marie I.
86 10 33 22 Randrup E.
86 10 33 28 Henriksen M.F.
86 10 33 30 Holm J.
86 10 33 33 Iuer brødrene A/S
86 10 33 34 Grove P.
86 10 33 39 Bülows VVS ApS
86 10 33 47 Andersson L.
86 10 33 51 Pedersen L.
86 10 33 55 Esirti Food
86 10 33 63 Poulsen A.
86 10 33 66 Scanfuger ApS
86 10 33 72 Sivertsen B.
86 10 33 75 Babcock & Wilcox Vølund A/S
86 10 33 77 Tobiasen S.
86 10 33 83 Confrey R.
86 10 33 85 Tversted A.
86 10 33 87 Kuntz J.
86 10 33 89 Nielsen J.
86 10 33 96 Holst J.
86 10 33 99 Overgaard K.
86 10 34 10 Rokkedal K.
86 10 34 11 Bülck J.
86 10 34 14 Nielsen A.
86 10 34 20 Knudsen L.N.
86 10 34 21 Kristensen K.S.
86 10 34 23 Brandt J.
86 10 34 24 Skaaning G.
86 10 34 28 Petersen S.A.
86 10 34 40 Mathiesen H.B.
86 10 34 45 Nielsen Tommy
86 10 34 48 Bjørn Else Marie
86 10 34 49 Krog I.
86 10 34 51 Jensen L.
86 10 34 57 Elefsen V.
86 10 34 60 Sørensen A.L.T.
86 10 34 64 Fuhlendorff Jørn Smed
86 10 34 68 Kortsen B.
86 10 34 70 Sørensen R.
86 10 34 76 Gravesen J.B.
86 10 34 85 Bloch P.
86 10 34 86 Jensen H.S.
86 10 34 88 Aagaard A.
86 10 34 89 Jensen H.S.
86 10 35 03 Thystrup K.M.
86 10 35 05 Mortensen H.S.
86 10 35 08 Kristensen J.
86 10 35 09 Johnsen E.
86 10 35 15 Jakobsen T.E.
86 10 35 16 Blicher K.
86 10 35 17 Lydén B.
86 10 35 20 Moestrup S.
86 10 35 21 Nielsen A.Å.
86 10 35 23 Kjølbye A.P.
86 10 35 24 Larsen C.
86 10 35 31 Andersen S.T.
86 10 35 32 Lund Jensen A.
86 10 35 33 Petersen P.
86 10 35 34 Dyrendal L.
86 10 35 35 Barrett F.
86 10 35 36 Venderby I.
86 10 35 44 Gammelgaard E.M.
86 10 35 47 Pedersen S.
86 10 35 53 Rasmussen K.
86 10 35 54 Hansen J.V.
86 10 35 61 Rønde-Andersen K.J.
86 10 35 71 Johansen B.M.
86 10 35 74 Gjørup C.
86 10 35 79 Bech M.
86 10 35 82 Mohamad Saleh A.S.
86 10 35 85 Stewen J.
86 10 35 88 Borring B.
86 10 35 90 Fugl R.J.
86 10 35 91 Gylling P.B.
86 10 35 93 Lønnqvist T.
86 10 35 97 Telmark A.
86 10 36 02 Olsen T.
86 10 36 03 Jensen R.M.
86 10 36 04 Bækmark H.
86 10 36 10 Walter K.
86 10 36 16 Juel Hansen J.
86 10 36 17 Skødt K.
86 10 36 23 Tolkecentret
86 10 36 31 Schütt R.
86 10 36 34 Jeppesen H.
86 10 36 35 Jensen S.B.
86 10 36 36 Frederiksen E.
86 10 36 38 Farver B.
86 10 36 39 Hansen E.
86 10 36 42 Mørck L.
86 10 36 43 Madsen V.L.
86 10 36 44 Larsen E.
86 10 36 48 Jochumsen B.
86 10 36 56 Tronhjem T.
86 10 36 59 Mejer K.J.
86 10 36 68 Næsvang K.
86 10 36 72 Jensen D.M.
86 10 36 73 Sørensen O.L.
86 10 36 79 Jacobsen G.S.
86 10 36 81 Pedersen E.K.
86 10 36 83 Olsen J.S.
86 10 36 85 Joern C.
86 10 36 88 Kristensen T.
86 10 36 91 Graabæk A.
86 10 36 96 Offset - Trykker Erik Mikael Hjermind
86 10 37 00 Klim Forlaget
86 10 37 03 Jensen B.B.
86 10 37 10 Møldrup L.
86 10 37 16 Kristensen T.B.
86 10 37 19 Madsen D.N.
86 10 37 20 Sørensen M.
86 10 37 23 Gottlieb L.T.
86 10 37 27 Høgede B.J.
86 10 37 32 Toft Olesen K.
86 10 37 35 Johansen S.
86 10 37 39 Stabell P.
86 10 37 43 Jensen E.
86 10 37 47 Nielsen L Juel
86 10 37 50 Jensen L.
86 10 37 58 Johansen T.
86 10 37 60 Robert Hoffmann-Rasmussen / Rhr
86 10 37 65 Hansen K.
86 10 37 67 Graversen H.
86 10 37 69 Thomassen E.
86 10 37 72 Michaelsen E.
86 10 37 73 Mortensen A.O.
86 10 37 76 Kristensen I.
86 10 37 81 Persson E.
86 10 37 84 Jensen Henning
86 10 37 85 Haugaard J.
86 10 38 09 Sørensen P.B.
86 10 38 14 Weidemann A.
86 10 38 15 Eggers-Krag N.
86 10 38 17 Kiael H.
86 10 38 18 Laursen O.
86 10 38 24 Larsen L.
86 10 38 30 Dolce Vita
86 10 38 32 Dolce Vita
86 10 38 33 Maschmann C.
86 10 38 34 Dolce Vita
86 10 38 44 Laulund F.
86 10 38 45 Møller J.B.
86 10 38 46 Jespersen N.
86 10 38 50 Just I.M.
86 10 38 51 Olsen T.O.L.
86 10 38 60 Mikkelsen T.
86 10 38 69 Jensen L.V.
86 10 38 70 0851 - Jesper Villadsen
86 10 38 72 Christiansen O.E.
86 10 38 73 Graversen B.
86 10 38 76 Pedersen E.L.
86 10 38 77 Larsen I.
86 10 38 79 Zeiler T.
86 10 38 81 Pedersen W.G.
86 10 38 82 Hansen J.
86 10 38 84 Hobolt Ingrid
86 10 38 97 Jensen B.
86 10 39 00 Trøjborg Fysioterapi
86 10 39 10 Mouritsen B.R.
86 10 39 13 Hjorth K.
86 10 39 14 Christensen O.H.
86 10 39 15 Klausen G.
86 10 39 16 Højgaard E.
86 10 39 29 Sørensen P.E.
86 10 39 32 Christiansen A.L.
86 10 39 35 Høj P.
86 10 39 37 Sejrsbøll T.
86 10 39 38 Krabbe B.
86 10 39 42 Larsen J.F.
86 10 39 43 Jensen A.
86 10 39 45 Rasmussen I.M.
86 10 39 49 Pretzmann S.
86 10 39 77 Christensen G.B.
86 10 39 80 Haurdahl A.
86 10 39 95 Kristensen J.V.
86 10 39 96 Thomsen O.S.
86 10 39 97 Petersen K.B.
86 10 40 00 Kristensen K.S.
86 10 40 07 Thomsen M.S.
86 10 40 09 Reher J.
86 10 40 10 Nielsen E.
86 10 40 13 Christensen Å.
86 10 40 18 Blittrup R.
86 10 40 21 Beth S.
86 10 40 27 Birkop H.W.
86 10 40 29 Damgaard E.
86 10 40 33 Codex Tryk A/S
86 10 40 34 Kornerup T.
86 10 40 37 Bryg K/S
86 10 40 39 Fahs A.M.
86 10 40 40 Thrane B.
86 10 40 42 Ertmann T.
86 10 40 44 Ebbesen L.H.
86 10 40 46 Elsborg B.
86 10 40 47 Harder S.
86 10 40 50 Kimborg K.
86 10 40 56 Petersen L.
86 10 40 58 Andreasen B.
86 10 40 60 Johanson C.
86 10 40 61 Hartvig J.
86 10 40 62 Knudsen V.
86 10 40 63 Ernstsen J.
86 10 40 66 Hansen Anne-Birgitte
86 10 40 71 Schjødt M.M.
86 10 40 72 Jensen K.H.
86 10 40 74 Olsen N.
86 10 40 78 Hygum K.
86 10 40 79 Windeleff P.K.
86 10 40 82 Hedehus N.
86 10 40 86 Larsen J.
86 10 40 88 Eriksen K.
86 10 40 89 Coles L.K.
86 10 41 00 Hansen T.
86 10 41 02 Mosgaard J.
86 10 41 04 Kiosken Den Permanente
86 10 41 05 Seegert Bent
86 10 41 06 Rosannas S.
86 10 41 07 Hjøllund T.
86 10 41 11 Lautrup Ejendomsadministration
86 10 41 21 Nygaard T.
86 10 41 22 Dentronic A/S
86 10 41 28 Gammelgaard H.
86 10 41 30 Kappelgaard S.
86 10 41 34 Damkjær E.
86 10 41 35 Laursen B.
86 10 41 43 Andersen T.
86 10 41 44 Pedersen I.M.
86 10 41 48 Jacobsen I.
86 10 41 67 Jacobsen P.
86 10 41 69 Andersen R.
86 10 41 71 Vu L.K.
86 10 41 73 Madsen I.
86 10 41 81 Pedersen B.B.
86 10 41 86 Rydahl H.
86 10 41 91 Refshauge G.
86 10 42 09 Hollands C.J.
86 10 42 12 Hauser B.
86 10 42 13 Lilletvedt L.
86 10 42 19 Aarhus Skøjtehal
86 10 42 34 Hansen E.F.
86 10 42 35 Christensen D.S.
86 10 42 41 Mikkelsen I.
86 10 42 43 Jørgensen T.
86 10 42 44 Finnebyens Forsamlingshus
86 10 42 47 Leiszner K.
86 10 42 49 Madsen G.
86 10 42 53 Jensen O.K.
86 10 42 54 Laursen B.P.
86 10 42 62 Jensen L.J.
86 10 42 63 Weibel H.B.
86 10 42 67 Lemming S.
86 10 42 69 Kørvel A.
86 10 42 72 Goldberg J.
86 10 42 73 Sørensen K.K.
86 10 42 81 Mach D.
86 10 42 92 Neerbek J.
86 10 43 00 Øre Næse Hals Klinik Speciallæge, ph.d. Bo Karlsmose
86 10 43 01 Speciallæge ph.d. Bo Karlsmose Aps
86 10 43 03 Bæk J.J.
86 10 43 05 Mikkelsen S.L.
86 10 43 14 Johansen U.G.
86 10 43 16 Møller M.M.
86 10 43 17 Nielsen O.
86 10 43 19 Andersen Knud Vagn Damgaard
86 10 43 20 Gomard K.
86 10 43 22 Café Ziggy
86 10 43 28 Kristensen H.E.
86 10 43 29 Nielsen C.
86 10 43 30 Nielsen T.L.
86 10 43 31 Nissen I.
86 10 43 32 Kanstrup S.B.
86 10 43 33 Mehlsen N.C.
86 10 43 35 Støvring J.
86 10 43 36 Laursen U.M.
86 10 43 39 Poulsen R.
86 10 43 44 Svenning S.M.
86 10 43 46 Andersson L.
86 10 43 47 Jensen T.B.K.
86 10 43 50 Haa B.P.
86 10 43 51 Celikten B.
86 10 43 53 Hansen J.P.U.
86 10 43 66 Nissen I.
86 10 43 70 Jensen R.
86 10 43 73 Holm P.
86 10 43 76 Jensen K.S.V.
86 10 43 85 Jensen J.P.D.
86 10 43 88 Pp Bussekskab Aps
86 10 43 91 Vedelhøj N.
86 10 43 94 Holmgren O.A.
86 10 43 97 Bech I.S.
86 10 43 98 Rasmussen A.
86 10 44 00 Jørgensen L.M.
86 10 44 05 Hansen B.K.
86 10 44 07 Andersen S.
86 10 44 13 Rasmussen N.L.
86 10 44 14 Cozart S.M.
86 10 44 15 Møller E.I.K.
86 10 44 17 Jepsen K.
86 10 44 20 Lauridsen K.N.
86 10 44 22 Center Banko
86 10 44 23 Høltermand K.
86 10 44 25 Aarre Jes
86 10 44 40 Plesner Elektronik
86 10 44 43 Houstrup T.
86 10 44 50 Rasmussen B.
86 10 44 51 Sønderholm H.
86 10 44 53 Andersen K.D.
86 10 44 54 Thomsen J.
86 10 44 57 Hansen M.G.
86 10 44 63 Krogager U.
86 10 44 69 Christensen B.J.
86 10 44 70 Poulsen B.
86 10 44 72 Overdal F.
86 10 44 73 Kristiansen O.
86 10 44 78 Nielsen E.
86 10 44 79 Nielsen John Vium
86 10 44 84 Wedel K.
86 10 44 88 Matas
86 10 44 91 Jakobsen A.
86 10 44 93 Hagh M.
86 10 44 94 Bartholdy K.Å.S.
86 10 44 98 Lilleøre A.L.
86 10 45 00 Trøjborg Data ApS
86 10 45 01 Holm V.J.
86 10 45 03 Hansen H.P.
86 10 45 09 Søborg J.
86 10 45 10 Isaksen A.
86 10 45 11 Hasslund A.
86 10 45 12 Sørensen L.E.H.J.M.
86 10 45 25 Rosenberg A.
86 10 45 26 Møller A.
86 10 45 27 Larsen L.H.
86 10 45 30 Bodegården
86 10 45 37 Bræcher K.
86 10 45 39 Gissel A.
86 10 45 41 Pedersen F.
86 10 45 43 Nielsen L.
86 10 45 44 Larsen L.
86 10 45 48 Nielsen P.R.
86 10 45 54 Kruse R.
86 10 45 58 Worm B.M.
86 10 45 63 Kalebayir Y.
86 10 45 66 Egholm D.L.
86 10 45 74 Horsted E.
86 10 45 75 Thomsen S.
86 10 45 79 Brdr Kier Stållager A/S
86 10 45 83 Jurik M.J.
86 10 45 85 Jensen L.Å.
86 10 45 86 Pedersen O.J.
86 10 45 88 Kristiansen J.B.
86 10 45 89 Knudsen J.E.
86 10 45 93 Kirkegaard L.
86 10 45 96 Madsen L.
86 10 46 01 Jensen L.B.
86 10 46 02 Højklint K.M.
86 10 46 03 Skovgaard H.
86 10 46 04 Koch A.F.
86 10 46 06 Thygesen P.
86 10 46 10 Pedersen B.
86 10 46 11 Almind S.K.
86 10 46 12 Mortensen Leasing ApS
86 10 46 14 Trads E.M.
86 10 46 18 Fischer L.
86 10 46 19 Christiansen G.
86 10 46 20 Jacobsen E.
86 10 46 35 Møller K.R.
86 10 46 39 Marcus U.
86 10 46 43 Hansen J.
86 10 46 44 Jydsk Vagt- & Hundetjeneste I/S
86 10 46 46 Høeg E.
86 10 46 47 Jeppesen A.
86 10 46 49 Gundogdu R.
86 10 46 50 Rønberg M.
86 10 46 53 Jakobsen L.H.
86 10 46 56 Møller Jensen O.
86 10 46 61 Sørensen L.
86 10 46 71 Frederiksen S.
86 10 46 79 Madsen J.
86 10 46 81 Jensen B.R.
86 10 46 86 Jørgensen J.
86 10 46 87 Laursen J.
86 10 46 88 Christensen C.B.
86 10 47 07 Sortberg E.
86 10 47 11 Mister Minit, Storcenter Nord
86 10 47 13 Jensen K.E.
86 10 47 15 Holm Sussi
86 10 47 17 Nielsen S.
86 10 47 20 Nielsen K.B.
86 10 47 23 Pedersen B.V.B.
86 10 47 33 Møller A.H.
86 10 47 35 Christensen A.M.
86 10 47 39 Koch E.
86 10 47 40 Andersen S.W.
86 10 47 41 Tousgaard B.
86 10 47 42 Mikkelsen G.V.
86 10 47 45 Andersen A.
86 10 47 53 Goll R.
86 10 47 55 Bartoed K.
86 10 47 67 Thomassen K.
86 10 47 68 Sidenius N.C.M.
86 10 47 70 Futon House
86 10 47 72 Jensen S
86 10 47 77 Guldlok Dukketeater
86 10 47 79 Drasbek M.R.
86 10 47 80 Salling R.
86 10 47 85 Kraul H.
86 10 47 97 Sandgaard Gert
86 10 48 01 Gjøde M.
86 10 48 03 Brahe A.
86 10 48 06 Bregnballe L.
86 10 48 09 Worm L.
86 10 48 10 Hansen R.R.
86 10 48 11 Genbrugsen Tordenskjold
86 10 48 12 Møller B.
86 10 48 14 Pedersen T.B.
86 10 48 20 Haslund L.
86 10 48 22 Medex Scandinavia A/S
86 10 48 27 Særkjær B.L.
86 10 48 36 Jørgensen K.
86 10 48 37 Horshauge J.
86 10 48 40 Ohlsen B.
86 10 48 41 Change R.K.S.
86 10 48 48 Poulsen E.M.
86 10 48 55 Simonsen L.T.
86 10 48 56 Hansen K.K.
86 10 48 60 Pedersen A.
86 10 48 65 Bundgaard L.
86 10 48 66 Jørgensen A.
86 10 48 76 Hassing B.
86 10 48 77 Kjeldsen T.
86 10 48 90 Kiip Og Krøl Salon
86 10 48 94 Lundsgaard J.
86 10 48 98 Tham T.H.
86 10 49 00 Mielke V.
86 10 49 01 Friis K.H.
86 10 49 06 Didriksen H.
86 10 49 09 Petersen L.M.
86 10 49 12 Nielsen S.E.
86 10 49 19 Andreassen Ove
86 10 49 20 Smith J.V.
86 10 49 21 Astorp I.
86 10 49 24 Mortensen L.
86 10 49 31 Munk L.
86 10 49 40 Nielsen Arne Schou
86 10 49 43 Løvkvist V.
86 10 49 44 Ljungman Charlotte Martins Tandlæge
86 10 49 47 Havedesign Og Anlæg
86 10 49 51 Christensen N.B.
86 10 49 53 Dal Jørgen
86 10 49 55 Kristensen P.R.
86 10 49 58 Gude J.
86 10 49 59 Clausen S.
86 10 49 60 Jørgensen K.A.
86 10 49 68 Christoffersen K.V.
86 10 49 70 Roesen H.
86 10 49 72 Holmboe H.
86 10 49 75 Sønderskov R.
86 10 49 84 Nielsen E.
86 10 49 85 Laursen J.N.
86 10 49 95 Christiansen P.B.
86 10 49 97 Andersen B.
86 10 49 98 Brodersen P.
86 10 49 99 Olesen T.S.
86 10 50 02 Andersen K.H.
86 10 50 03 Kristensen B.
86 10 50 05 Jensen L.S.
86 10 50 07 Hansen I.
86 10 50 08 Bjørnshave B.
86 10 50 10 Gaardbo S.
86 10 50 11 Dalgaard Erik
86 10 50 13 Kvist L.
86 10 50 18 Bjerre M.
86 10 50 20 Nielsen L.
86 10 50 21 Flirgaard K.
86 10 50 27 Printsolutions ApS
86 10 50 29 Møller Anders Bang
86 10 50 30 Thinggaard G.
86 10 50 33 Nielsen S.
86 10 50 40 Nelleborg P.
86 10 50 47 Vestergaard H.H.
86 10 50 50 Gad A.
86 10 50 54 Frederiksen T.
86 10 50 57 Solbjerg Undomsklub Alarm
86 10 50 59 Bonnichsen J.
86 10 50 63 Krogsgaard P.
86 10 50 65 Mathiasen B.C.
86 10 50 68 Sørensen H.N.
86 10 50 69 Vendelboe N.J.B.
86 10 50 70 Larsen A.M.
86 10 50 80 Bergendorff J.
86 10 50 83 Hansen P.D.
86 10 50 85 Nielsen B.H.
86 10 50 90 Kristensen Kirsten
86 10 50 92 Højlund A.
86 10 50 94 Mikkelsen H.
86 10 50 97 Zweidorff E.
86 10 50 98 Homelife A/S
86 10 50 99 Homelife A/S
86 10 51 00 Michaelsen T.
86 10 51 01 Rod I.S.
86 10 51 04 Christensen B.J.
86 10 51 06 Bruun-Larsen C.
86 10 51 08 Laursen I.T.
86 10 51 10 Daugaard H.
86 10 51 11 Christensen H.O.
86 10 51 14 Vand M.
86 10 51 18 Nielsen E.
86 10 51 23 Skovgaard L.
86 10 51 26 Halphen S.
86 10 51 30 Pedersen T.H.
86 10 51 44 Hansen Vibeke
86 10 51 48 Wandbæk S.B.
86 10 51 51 Hansen M.L.
86 10 51 53 Christensen I.
86 10 51 61 Jørgensen A.
86 10 51 65 Budolfsen G.
86 10 51 68 Poulsen F.K.
86 10 51 74 Gasbjerg S.J.
86 10 51 76 Quist E.
86 10 51 78 Pløger B.
86 10 51 81 Sønderholm J.
86 10 51 82 Nielsen P.L.
86 10 51 86 Laursen L.S.
86 10 51 88 Olesen L.
86 10 51 93 Poulsen F.K.
86 10 51 94 Frederiksen Steen
86 10 51 98 FH Frisørartikler
86 10 52 06 Larsen J.
86 10 52 11 Stoustrup Jensen Ole
86 10 52 15 Dalgaard E.
86 10 52 26 Kjerkegaard S.
86 10 52 31 Madsen H.N.
86 10 52 37 Lodberg K.
86 10 52 41 Petersen O.M.
86 10 52 42 Gram P.
86 10 52 44 Petersen S.W.
86 10 52 51 Fjellerad M.
86 10 52 52 Jakobsen I.U.
86 10 52 54 Stochholm S.
86 10 52 55 Pedersen A.
86 10 52 62 Jonsson H.
86 10 52 67 Kristensen M.
86 10 52 69 Msahil M.B.
86 10 52 77 Jeppesen P.
86 10 52 80 Thelin T.
86 10 52 83 Kaels P.
86 10 52 89 Thostrup H.
86 10 52 96 Schulze J.
86 10 53 03 Birn E.
86 10 53 04 Frisørgalleriet
86 10 53 07 Larsen L.
86 10 53 09 Rasmussen F.
86 10 53 11 Christensen K.N.
86 10 53 14 Jensen H.
86 10 53 16 Enevoldsen K.
86 10 53 29 Amby E.
86 10 53 30 Alstrup S.
86 10 53 31 Agerskov P.
86 10 53 41 Senning A.
86 10 53 47 Lo M.
86 10 53 48 Toft S.
86 10 53 59 Nordentjæll S.
86 10 53 61 Rasmussen A.
86 10 53 83 Olsen T.F.
86 10 53 85 Stephansen K.
86 10 53 89 Græm S.
86 10 53 94 Funding T.V.H.
86 10 53 99 Selmer M.
86 10 54 05 Andersen M.H.
86 10 54 06 Thygesen R.H.
86 10 54 07 Nielsen A.
86 10 54 12 Jensen L.B.
86 10 54 15 Rasmussen L.V.
86 10 54 18 Kristiansen Inger aut. cand.psych.
86 10 54 21 Jørgensen L.B.
86 10 54 33 Garde J.
86 10 54 35 Jensen I.M.
86 10 54 44 Gregersen M.
86 10 54 45 Oduro P.
86 10 54 46 Hansen K.
86 10 54 51 Pedersen G.
86 10 54 54 Ahlmann-Lorentzen K.
86 10 54 56 Christensen R.H.
86 10 54 60 Grandt O.H.
86 10 54 61 Mogensen V.
86 10 54 65 Holmboe L.
86 10 54 69 Christensen N.H.
86 10 54 74 Jakobsen A.
86 10 54 75 Johannsen S.
86 10 54 90 Buus P.
86 10 54 93 Falch A.
86 10 54 95 Pejtersen J.H.
86 10 54 96 Christensen N.H.
86 10 55 00 Sirie Z.
86 10 55 01 Madsen S.B.
86 10 55 03 Hummel A.
86 10 55 06 Sørensen C.
86 10 55 07 Parylewicz M.
86 10 55 09 Madsen P.F.
86 10 55 10 Bonde A.M.
86 10 55 11 Christiansen A.P.
86 10 55 25 Bording G.E.
86 10 55 26 Poulsen I.B.
86 10 55 29 Shahriary A.
86 10 55 33 Aaen A.B.
86 10 55 43 Pedersen A.
86 10 55 48 Serup J.
86 10 55 51 Christensen V.
86 10 55 52 Beck H.P.
86 10 55 54 Stjerneapoteket Center Nord
86 10 55 58 Mangaard K.D.
86 10 55 62 Henriksen S.H.
86 10 55 65 Nielsen A.
86 10 55 66 Hansen J.H.
86 10 55 67 Henriksen A.
86 10 55 68 Andersen A.L.
86 10 55 69 Jørgensen V.
86 10 55 70 Ahmed A.
86 10 55 71 Olsen B.
86 10 55 74 Knudsen Hans Jørgen
86 10 55 75 Jensen E.M.
86 10 55 76 Stjerneapoteket
86 10 55 83 Wille L.
86 10 55 87 Nielsen M.B.
86 10 55 97 Pedersen M.R.
86 10 56 01 Balle M.
86 10 56 11 Lautrup Ejendomsadministration
86 10 56 16 Lucerne L.
86 10 56 18 Kristensen T.
86 10 56 19 Skytte N.
86 10 56 22 Johnsen E.M.
86 10 56 23 Gastech - Energi A/S
86 10 56 25 Bliesmann T.
86 10 56 31 Hansen C.
86 10 56 40 Knudstorp O.
86 10 56 44 Fynbo F.
86 10 56 46 Boelt B.
86 10 56 47 Guldhammer J.
86 10 56 56 Malling N.
86 10 56 57 Pedersen K.L.
86 10 56 59 Trillingsgaard A.
86 10 56 62 Vestergaard T.
86 10 56 69 Simonsen I.K.
86 10 56 70 Sletskov E.
86 10 56 72 Mikkelsen L.
86 10 56 74 Rasmussen G.
86 10 56 76 Olesen L.
86 10 56 89 Jensen L.K.
86 10 56 90 Knude Birthe
86 10 56 95 Sørensen E.
86 10 56 98 Petersen S.
86 10 57 00 Christiansbjerg Tømrerservice
86 10 57 02 Jensen Bjarne
86 10 57 10 Højgaard H.
86 10 57 15 Skov S.
86 10 57 35 Nielsen N.
86 10 57 36 Mikkelsen G.
86 10 57 39 Mikkelsen G.
86 10 57 40 Grauballe A.E.
86 10 57 41 Kristoffersen P.
86 10 57 44 Unifood Import A/S
86 10 57 48 Jensen A.
86 10 57 49 Grauballe M.
86 10 57 50 Jensen I.
86 10 57 51 Olesen K.E.R.
86 10 57 57 Laursen T.
86 10 57 70 Olesen J.
86 10 57 71 Petersen I.M.
86 10 57 77 Hansen J.
86 10 57 86 Bjerreskov B.
86 10 57 87 Mortensen E.K.
86 10 57 91 Kjeldsen G.
86 10 57 95 Andersen H.M.
86 10 57 98 Pedersen A.
86 10 58 01 Ehler K.H.
86 10 58 04 Lassen K.L.
86 10 58 10 Revsbæk A.

86 10 58 11 Sjølin C.
86 10 58 12 Hansen A.
86 10 58 16 Kjeldsen C.
86 10 58 19 Pedersen S.
86 10 58 27 Ankergren P.
86 10 58 28 Christensen Janne
86 10 58 31 Aarhus S.
86 10 58 36 Fuglsang D.
86 10 58 38 Lilbob K.
86 10 58 43 Boserup Minde
86 10 58 46 Østergaard J.
86 10 58 58 Lausch A.A.
86 10 58 66 Henriksen M.
86 10 58 68 Blom K.
86 10 58 69 Grann G.
86 10 58 77 Madsen B.
86 10 58 78 Nielsen L.B.
86 10 58 93 Johansen H.
86 10 58 96 Larsen P.
86 10 59 13 Krogh L.F.
86 10 59 14 Abidi T.
86 10 59 15 Christiansen D.
86 10 59 18 Tanase D.
86 10 59 28 Hansen V.F.
86 10 59 30 Larsen E.
86 10 59 32 Walters L.S.
86 10 59 35 Dansk Arbejder Idrætsforbund
86 10 59 36 Nielsen K.V.
86 10 59 37 Sønderholm H.
86 10 59 44 Akkaya A.
86 10 59 47 Carlsen J.
86 10 59 53 Madsen J.
86 10 59 54 Hage S.B.E.
86 10 59 58 Dam M.
86 10 59 69 Justesen Helle
86 10 59 71 Højlund L.
86 10 59 75 Martinsen C.
86 10 59 76 Thygesen P.K.
86 10 59 79 Olsen K.R.
86 10 59 86 Sloth K.E.
86 10 59 91 Nielsen S.S.
86 10 59 95 Persoons M.
86 10 59 96 Johansen Å.
86 10 59 97 Rasmussen B.
86 10 59 98 Dutoit H.M.
86 10 59 99 Fingh G.
86 10 60 02 Christensen E.I.
86 10 60 04 Nielsen J.G.
86 10 60 05 Dahls Gulvafslipning
86 10 60 06 Guss B.
86 10 60 07 Ørtlng M.H.
86 10 60 08 Sørensen R.
86 10 60 09 Andersen A.
86 10 60 10 Christensen V.
86 10 60 11 Glud F.
86 10 60 16 Pold M.L.
86 10 60 18 Nielsen F.V.
86 10 60 20 Østerby K.P.
86 10 60 21 Frederiksen A.
86 10 60 23 Nymann P.
86 10 60 25 Pedersen O.
86 10 60 29 Gravesen Troels
86 10 60 31 Gudbrandsen J.M.
86 10 60 32 Kaalund A.B.
86 10 60 33 Bogø Design ApS
86 10 60 34 Lolk M.
86 10 60 38 Thomsen E.
86 10 60 43 Petersen A.G.
86 10 60 45 Hansen B.
86 10 60 47 Rasmussen T.
86 10 60 48 Kjer L.
86 10 60 49 Larsen J.B.
86 10 60 52 Keser G.
86 10 60 55 Jensen A.
86 10 60 58 Seeberg A.K.J.
86 10 60 59 Jørgensen K.E.
86 10 60 61 Baumgartner-Nielsen S.
86 10 60 64 Holm S.M.
86 10 60 66 Madsen J.
86 10 60 71 Engberg N.B.L.
86 10 60 80 Wolff A.B.
86 10 60 84 Dørken R.
86 10 60 85 Steffen P.S.
86 10 60 89 Krogh B.
86 10 60 90 Kristensen F.
86 10 60 93 Jensen J.L.
86 10 60 94 Olsen Å.
86 10 60 96 Moradi F.
86 10 61 00 Specialtæge Janne Touborg
86 10 61 05 Anker K.
86 10 61 08 Laursen R.
86 10 61 13 Dam P.
86 10 61 16 Kristiansen L.
86 10 61 19 Nielsen A.
86 10 61 26 Jensen A.
86 10 61 31 Hani S.
86 10 61 37 Vestergaard T.
86 10 61 48 Jensen T.
86 10 61 51 Perksen G.
86 10 61 61 Borregaard B.
86 10 61 63 Schneider M.
86 10 61 66 Scan - Med Denmark A/S
86 10 61 74 Knoblauch J.
86 10 61 76 Christensen L.
86 10 61 78 Jespersen E.
86 10 61 81 Møller Pedersen V.
86 10 61 82 Thomsen R.
86 10 61 93 Welling D.
86 10 61 97 Uhrenholt P.L.
86 10 62 03 Thierry T.
86 10 62 05 Hansen A.
86 10 62 06 Andresen Claus
86 10 62 08 Cisar I.
86 10 62 10 Junker S.
86 10 62 11 Ørum Dorte
86 10 62 12 Hjørlund S.
86 10 62 20 Brølling H.B.
86 10 62 22 Christensen L.
86 10 62 25 Jensen E.
86 10 62 30 Nesz I.
86 10 62 39 Petersen T.B.
86 10 62 41 Gould R.I.
86 10 62 42 Wind I.A.
86 10 62 50 Højvang Fritidshjemmet
86 10 62 52 La Cuisine
86 10 62 55 Tdc Butik Århus Storcenter Nord
86 10 62 60 Larsson K.M.
86 10 62 63 Ulvedal O.
86 10 62 66 Beltoft I.
86 10 62 74 Simonsen I.
86 10 62 82 Maier T.
86 10 62 86 Nielsen K.
86 10 62 92 Eisiljær R.
86 10 63 01 Elite Park & Have Aps
86 10 63 02 Borg P.
86 10 63 03 Christensen B.M.
86 10 63 04 Clemmensen G.
86 10 63 30 Mougaard C.
86 10 63 36 Mogensen M.J.
86 10 63 39 Baagøe E.
86 10 63 40 Sørensen H.D.
86 10 63 47 Kaarls J.
86 10 63 51 Gersner E.
86 10 63 56 Nielsen J.
86 10 63 59 Bramstorp I.
86 10 63 64 Møller J.
86 10 63 65 Dam P.
86 10 63 71 Rübner-Petersen S.
86 10 63 74 Schlyter H.
86 10 63 75 Madsen S.B.
86 10 63 76 Tvede-Jensen K.
86 10 63 78 Stagstrup K.
86 10 63 79 Valler J.
86 10 63 92 Thomsen A.S.T.J.
86 10 64 04 Hvid L.
86 10 64 09 Holm C.K.
86 10 64 12 Riis K.
86 10 64 19 Tidemand M.
86 10 64 26 Jensen K.
86 10 64 29 Pedersen M.
86 10 64 42 Plesner Niels og Lise-Lotte
86 10 64 50 Andersen A.D.
86 10 64 51 Aarhus Vvs Beregning /V Bjarne Drøscher Hansen
86 10 64 52 Andersen K.Å.
86 10 64 62 Lange C.
86 10 64 64 Irannejad A.
86 10 64 69 Thomsen M.D.
86 10 64 72 Jensen J.
86 10 64 80 Stentoft H.
86 10 64 82 Sørensen C.O.
86 10 64 83 Vestergaard F.
86 10 64 94 Frederiksen N.
86 10 64 96 Kaspersen J.
86 10 65 00 Byens Låseservice
86 10 65 01 Thygesen M.
86 10 65 04 Nielsen F.
86 10 65 05 Christensen M.
86 10 65 12 Andreasen J.
86 10 65 15 Poulsen N.H.
86 10 65 16 Pedersen G.T.
86 10 65 19 Madsen I.
86 10 65 22 Sørensen R.L.
86 10 65 24 Hansen E.
86 10 65 26 Nielsen S.
86 10 65 27 Eriksson B.L.
86 10 65 30 Svenstrup M.
86 10 65 45 Overgaard K.
86 10 65 46 F Og GS Michaelsen
86 10 65 56 Solander M.E.
86 10 65 59 Stisen M.
86 10 65 60 Delic M.
86 10 65 61 Dalbøge C.
86 10 65 63 Sauer G.
86 10 65 64 Larsen S.
86 10 65 65 Mikkelsen H.
86 10 65 66 Wienerpolering
86 10 65 78 Mølmer K.
86 10 65 83 Jørgensen G.H.
86 10 65 84 Gudbrandsen K.
86 10 65 89 Monsrud Bjarne
86 10 65 95 Rebsdorf E.
86 10 65 97 Nielsen I.R.
86 10 65 98 Valbak B.
86 10 65 99 Yokhana W.
86 10 66 02 Kristensen B.
86 10 66 03 Dahl I.
86 10 66 05 Mathiassen J.M.
86 10 66 06 De Økologiske Værksteder
86 10 66 09 Nissen H.K.
86 10 66 11 Nord F.
86 10 66 14 Köter ApS
86 10 66 15 Szuster A.
86 10 66 16 Thomsen A.M.
86 10 66 32 Holme-Pedersen C.
86 10 66 33 Mogensen M.
86 10 66 36 Jensen L.F.
86 10 66 38 Hinnerskov G.
86 10 66 39 Pedersen A.H.M.
86 10 66 44 Igen
86 10 66 45 Jørgensen T.
86 10 66 46 Gavgani N.D.
86 10 66 48 Hansen I.
86 10 66 50 Magnusgotter H.
86 10 66 52 Nielsen A.H.
86 10 66 53 Madsen I.
86 10 66 55 Århus El-Service A/S
86 10 66 57 Knudsen G.O.
86 10 66 65 Gkn Driveline Service Scandinavia Filial Af Gkn Driv
86 10 66 66 Byens Grill Og Pizza
86 10 66 68 Fisker N.B.
86 10 66 73 Eriksen A.M.
86 10 66 80 Jacobsen P.R.
86 10 66 85 Leyh T.
86 10 66 88 Sno Byg K/S
86 10 66 90 210783 Nadia Bawalsa
86 10 66 93 Kristensen Å.
86 10 66 96 Arbabi N.
86 10 66 98 Vejlin K.F.
86 10 67 00 Sommerhuset Solcentret
86 10 67 02 Jensen B.L.
86 10 67 06 Gammelgaard J.
86 10 67 12 Juhl C.
86 10 67 16 Hansen J.
86 10 67 20 Pedersen T.
86 10 67 40 Berg L.
86 10 67 41 Thomsen A.
86 10 67 46 Geogis Y.Y.
86 10 67 47 Bentzen L.
86 10 67 48 Toft A.
86 10 67 50 Nielsen R.
86 10 67 52 Frandsen J.G.
86 10 67 68 Vrist J.
86 10 67 72 Bruun F.
86 10 67 76 Fidan R.
86 10 67 82 Kjaer C.R.
86 10 67 93 Skriver A.
86 10 67 97 Østjysk - Vinduspolering
86 10 68 00 Hansen J.S.
86 10 68 01 Nielsen J.K.
86 10 68 08 Brunbech P.J.
86 10 68 09 Hedegaard Werner
86 10 68 18 Sørensen E.S.
86 10 68 22 Kuipers M.
86 10 68 25 Wejse C.
86 10 68 26 Christiansen P.
86 10 68 27 Henriksen L.
86 10 68 28 Boeskov P.
86 10 68 31 Nielsen R.
86 10 68 37 Hansen F.T.
86 10 68 38 Liin E.
86 10 68 40 Villadsen J.A.
86 10 68 58 Macintyre Birte
86 10 68 61 Pedersen L.W.
86 10 68 63 Lausen P.
86 10 68 64 Næraa L.W.
86 10 68 69 Lorentzen J.
86 10 68 70 Schrøder J.
86 10 68 71 Jensen B.
86 10 68 77 Lysbjerg Birgit
86 10 69 03 Schou A.
86 10 69 05 Andersen L.K.
86 10 69 13 Helbo K.M.
86 10 69 20 Jensen E.
86 10 69 29 Sørensen N.
86 10 69 34 Koch E.
86 10 69 39 Frøsig C.
86 10 69 40 Boeskov P.
86 10 69 46 Boeskov P.
86 10 69 47 Straube J.
86 10 69 49 Khazraei Padrah S.
86 10 69 55 Pedersen Sten Bo Borg
86 10 69 56 Pedersen C.
86 10 69 58 Mathiesen E.B.
86 10 69 60 Have J.
86 10 69 62 Dremstrup M.
86 10 69 64 Blichfeldt V.
86 10 69 65 Gantriis A.
86 10 69 66 Jensen N.
86 10 69 68 Nielsen O.J.
86 10 69 69 Pitten
86 10 69 70 de Pauli H.
86 10 69 73 Thomsen K.S.
86 10 69 74 Pedersen K.
86 10 69 79 Rasmussen B.
86 10 69 87 Dyring L.
86 10 69 88 Christensen D.
86 10 69 89 Sædholm A.
86 10 69 90 Gress K.
86 10 69 95 Petersen G.
86 10 69 99 Jacobsen O.
86 10 70 01 Kyster B.
86 10 70 05 Dahl S.K.
86 10 70 12 Schiølin S.
86 10 70 14 Juhl K.B.
86 10 70 20 Loke Diagnostics ApS
86 10 70 22 Beck P.K.
86 10 70 29 Madsen T.
86 10 70 32 Nielsen U.
86 10 70 42 Tambjerg C.
86 10 70 44 Mengiste M.M.
86 10 70 51 Laursen A.K.
86 10 70 54 Juul K.
86 10 70 60 Japan Photo A/S
86 10 70 68 Tolvanen J.M.
86 10 70 69 Jensen H.
86 10 70 70 Kristensen H.
86 10 70 71 Safa A.
86 10 70 77 Nielsen T.H.
86 10 70 78 Nielsen B.H.
86 10 70 79 Gadensgaard K.
86 10 70 82 Elveberg M.
86 10 70 83 Mikkelsen E.G.
86 10 70 93 Hansen T.
86 10 70 94 Christensen K.
86 10 70 95 Jensen I.
86 10 70 96 Staunstrup N.H.
86 10 70 98 Lamm K.
86 10 71 10 Rasmussen E.
86 10 71 18 Koch K.
86 10 71 23 Riis H.J.
86 10 71 30 Rodriguez S.M.
86 10 71 32 Bangsgaard T.
86 10 71 35 Christiansen J.V.
86 10 71 38 Skovborg B.
86 10 71 39 Katrinebjerg - Centret
86 10 71 48 Rolander L.
86 10 71 50 Busse J.
86 10 71 51 Sørensen S.
86 10 71 66 Nielsen M.
86 10 71 77 Brunbakke B.T.
86 10 71 81 Århus Kommune
86 10 71 83 Vestergaard P.
86 10 71 87 Jensen A.S.
86 10 71 90 Fauerskov L.
86 10 71 91 Christensen C.
86 10 71 92 Christensen C.
86 10 72 00 Ny Hetse & Motion-Fitness & Bodybuilding
86 10 72 06 Damgaard A.
86 10 72 07 Skov G.
86 10 72 09 Jensen L.B.
86 10 72 10 Kristensen J.E.
86 10 72 11 Vand Og By Ungdom
86 10 72 12 Lund C.
86 10 72 19 Katrinebjerg - Centret
86 10 72 32 Aastrup K.
86 10 72 36 Vestergaard R.
86 10 72 45 Avci M.
86 10 72 50 Jensen H.A.
86 10 72 52 Thomsen P.H.
86 10 72 57 Knudsen B.
86 10 72 58 Hatab J.
86 10 72 60 Lundbye K.
86 10 72 61 Usudur A.
86 10 72 66 Albrechtsen K.
86 10 72 67 Ahmed K.
86 10 72 73 Warming I.T.
86 10 72 78 Eriksen L.J.
86 10 72 84 Boelsmand B.B.
86 10 72 86 Pedersen M.G.
86 10 72 95 Holdensen A.N.
86 10 72 99 Sørensen K.
86 10 73 00 Christensen H.F.
86 10 73 03 Christiansen L.
86 10 73 13 Borg O.
86 10 73 25 Frandsen S.R.
86 10 73 29 Petersen S.N.
86 10 73 35 Berger T.
86 10 73 42 Christensen L.
86 10 73 46 Vestergaard I.L.
86 10 73 72 Kristensen M.F.
86 10 73 73 Bach E.
86 10 73 74 Bjerregaard A.
86 10 73 75 Laustsen J.M.
86 10 73 83 Nielsen J.
86 10 73 85 Schelde K.F.
86 10 73 89 Didriksen J.
86 10 73 91 Sørensen B.
86 10 73 93 Madsen I.M.
86 10 73 96 Sørensen B.
86 10 73 99 EDC Aros
86 10 74 00 Klein H.
86 10 74 01 Madsen F.
86 10 74 05 Eilertzen M.
86 10 74 14 Belel A.A.
86 10 74 18 Kjølseth J.N.B.
86 10 74 25 Maintz Werner
86 10 74 28 Holste V.
86 10 74 30 Beyer S.K.
86 10 74 36 Johansen B.
86 10 74 41 Mortensen L.
86 10 74 45 Sørensen S.H.
86 10 74 51 Pedersen B.T.
86 10 74 55 Kusk A.
86 10 74 57 Århus Kommune
86 10 74 59 Hagelquist T.
86 10 74 60 Nielsen L.
86 10 74 63 Nissen J.
86 10 74 67 Aagesen A.
86 10 74 74 Stavnsbo H.
86 10 75 06 Pedersen V.F.
86 10 75 12 Schmidt L.
86 10 75 16 Nielsen C.
86 10 75 18 Hansen K.B.
86 10 75 22 Nordbyens Glas & Tømmer
86 10 75 23 Christensen E.
86 10 75 31 Abelsen E.
86 10 75 35 Uhre A.
86 10 75 42 Friis A.
86 10 75 50 Parylewicz M.
86 10 75 51 Schmidt S.M.
86 10 75 61 Bønlakke A.
86 10 75 62 Pedersen B.E.
86 10 75 64 Bøttern A.M.
86 10 75 65 Mau K.
86 10 75 69 Rasmussen A.W.
86 10 75 70 Nielsen E.
86 10 75 71 Pedersen A.M.
86 10 75 80 Jensen L.
86 10 75 83 Bøwadt U.
86 10 75 88 Staal A.
86 10 75 90 Christensen B.G.
86 10 76 00 Wellness For Kvinder 2008 ApS
86 10 76 02 Wellness For Kvinder ApS
86 10 76 04 Neess O.H.
86 10 76 06 Thestrup Klaus
86 10 76 07 Varney B.
86 10 76 08 Jensen P.S.
86 10 76 09 Rais-Nordentoft A.
86 10 76 11 Agners Bodega
86 10 76 13 Schostag S.E.U.
86 10 76 14 Farahani K.
86 10 76 22 Din Låsesmed Aabyhøj Låseservice
86 10 76 29 Perto Marianne
86 10 76 33 Heise E.N.
86 10 76 41 Rasmussen H.K.
86 10 76 48 Rasmussen J.K.
86 10 76 50 Kristiansen L.R.
86 10 76 53 Hansen P.
86 10 76 69 Normann J.
86 10 76 72 Christensen M.S.
86 10 76 79 Heidemann H.
86 10 76 80 Kristensen M.
86 10 76 90 Rasmussen J.S.
86 10 76 95 Bonde A.
86 10 77 00 Nissen E.
86 10 77 04 Pedersen G.H.
86 10 77 07 Brund B.
86 10 77 08 Gylling J.
86 10 77 09 Rasmussen H.L.
86 10 77 13 Andersen R.
86 10 77 20 Asmussen K.R.
86 10 77 21 Casper H.O.
86 10 77 24 Carlsen M.
86 10 77 27 Rasmussen C.F.B.
86 10 77 30 Thybo P.
86 10 77 32 Lyck K.
86 10 77 37 Sbk Viden Om Viden Bjørn ApS
86 10 77 40 Larsen M.
86 10 77 42 Wikiel Z.
86 10 77 52 Søndergaard J.
86 10 77 56 Kjeldsen H.
86 10 77 60 Hartmann K.L.
86 10 77 65 Bihrmann H.
86 10 77 66 Louring K.
86 10 77 70 Jahn A.
86 10 77 71 Hemmer-Hansen M.
86 10 77 72 Balling E.
86 10 77 77 Thagersen S.B.
86 10 77 82 Kümpel B.J.
86 10 77 88 Sørensen S.P.
86 10 77 90 Gommesen C.F.
86 10 77 91 Salomonsen R.
86 10 77 97 Nielsen M.
86 10 78 00 Lauritzen F.
86 10 78 09 Hasager D.
86 10 78 10 Østerberg C.
86 10 78 11 Aarhus Maskincenter
86 10 78 14 Nielsen H.
86 10 78 15 Kristensen H.
86 10 78 16 Asmussen I.
86 10 78 17 Staifo W.D.
86 10 78 30 Rask B.
86 10 78 32 Nielsen K.
86 10 78 35 Graversen L.E.
86 10 78 36 Olesen A.
86 10 78 39 Kristiansen B.
86 10 78 41 Diklev Caspar
86 10 78 45 InterPc
86 10 78 52 Fax Linier As400
86 10 78 53 Jensen G.F.
86 10 78 63 Pedersen E.B.
86 10 78 64 Kjeldsen G.
86 10 78 73 Rasmussen P.T.
86 10 78 75 Kjeldsen N.
86 10 78 76 Hvid P.
86 10 78 77 Nielsen J.S.
86 10 78 80 Nielsen M.K.
86 10 78 85 Asmussen L.W.
86 10 78 91 Nielsen B.B.
86 10 79 00 Jørgensen K.
86 10 79 05 Schroeder P.
86 10 79 08 Jensen E.
86 10 79 10 Ebbesen M.B.
86 10 79 11 Fristedet
86 10 79 12 Seneca T.
86 10 79 13 Frederiksen J.
86 10 79 17 Jensen B.
86 10 79 20 Weibrecht A.
86 10 79 23 Kastrupsen L.
86 10 79 30 Schiller K.B.
86 10 79 36 Christiansen P.
86 10 79 40 Berg Klaus
86 10 79 44 Jørgensen J.
86 10 79 45 Jensen F.P.
86 10 79 57 Jensen P.
86 10 79 65 Just A.
86 10 79 66 Munk O.
86 10 79 68 Christensen T.
86 10 79 80 Danielsen L.E.
86 10 79 81 Abildskov J.S.
86 10 79 88 Lundin H.
86 10 79 91 Larsen B.
86 10 79 98 Jakobsen P.
86 10 80 04 Andersen E.
86 10 80 05 Ambrosius T.
86 10 80 08 Toldbod Ole Fotografi
86 10 80 09 Birn P.
86 10 80 11 Grymer Privathospital Skejby I/S
86 10 80 14 Seidenkrantz M.S.
86 10 80 19 Javan N.
86 10 80 20 Højerslev S.A.H.N.
86 10 80 25 Pedersen Peer Ole
86 10 80 26 Sinding H.J.
86 10 80 27 Bianco N.
86 10 80 29 Skyum C.
86 10 80 33 Rema 1000
86 10 80 36 Sørensen L.
86 10 80 39 Jepsen B.
86 10 80 40 Christensen B.
86 10 80 42 Jakobsen S.R.
86 10 80 43 Jensen B.
86 10 80 44 Damgaard T.
86 10 80 46 Company & Co
86 10 80 48 JobCompagniet
86 10 80 51 Kolstrup H.
86 10 80 62 Overgaard P.K.
86 10 80 70 Andreasen A.S.
86 10 80 72 Jensen D.V.
86 10 80 75 Nonboe M.
86 10 80 76 Mohn S.
86 10 80 78 Thomsen G.
86 10 80 84 Jacobsen K.
86 10 80 90 Michalak K.
86 10 80 92 Nielsen B.
86 10 80 96 Høgh K.
86 10 80 97 Lindemann S.
86 10 81 00 Århus Judo Klub
86 10 81 04 Psykoterapeuterne i Aarhus Nord
86 10 81 10 Jørgensen J.
86 10 81 11 Christiansen I.
86 10 81 18 Hanberg T.
86 10 81 20 Pizza Torino
86 10 81 22 Giversen M.M.
86 10 81 29 Kristensen Annette
86 10 81 43 Ørum-Olsen L.
86 10 81 47 Århus Bridgeklub
86 10 81 52 Nielsen F.H.
86 10 81 68 Riisberg P.
86 10 81 69 Dall C.
86 10 81 70 Loft S.P.
86 10 81 80 Schlichtkrull A.M.
86 10 81 92 Hansen M.B.
86 10 82 10 Jensen E.B.
86 10 82 11 Pelle B.
86 10 82 12 Deichmann H.H.
86 10 82 14 Trøjborgvejens Kiosk
86 10 82 18 Nielsen M.
86 10 82 27 Lassen L.B.
86 10 82 34 Brændstrup H.
86 10 82 36 Duduianu F.
86 10 82 40 Lovén M.
86 10 82 45 Hansen P.
86 10 82 52 Jensen M.
86 10 82 56 Edlund J.
86 10 82 58 Lorenzen J.
86 10 82 63 Unit - Partner A/S
86 10 82 73 Olesen A.L.
86 10 82 77 Elbrønd Niels
86 10 82 79 Iversen J.
86 10 82 83 Avanti Pizzeria
86 10 82 87 Pedersen P.W.
86 10 82 90 Djørup C.
86 10 82 95 Larsen M.
86 10 82 96 Petersen U.
86 10 83 00 Helmers Service A/S
86 10 83 09 Jensen A.G.
86 10 83 12 Sandberg H.
86 10 83 16 Frandsen B.M.
86 10 83 17 Hallon S.
86 10 83 18 Hallon S.
86 10 83 38 Jakobsen K.N.
86 10 83 47 Pedersen B.
86 10 83 48 Sunesen S.
86 10 83 58 Andersen N.A.
86 10 83 73 Eriksen R.
86 10 83 86 Jørgensen B.E.
86 10 83 87 Dørge S.G.
86 10 83 88 Reinholdt G.
86 10 83 94 Servicelinie M 11 Anlæg
86 10 83 96 Mortensen H.
86 10 84 02 Pedersen A.
86 10 84 09 Jensen L.A.
86 10 84 10 Braf O.
86 10 84 19 Petersen A.M.
86 10 84 25 Faaborg L.
86 10 84 27 Andersen C.F.
86 10 84 28 Niebling M.
86 10 84 31 Orak F.
86 10 84 35 Bofællesskabet Bronzealdertoften
86 10 84 43 Olesen T.B.
86 10 84 53 Bervang L.
86 10 84 54 Mansachs M.
86 10 84 60 Nielsen R.
86 10 84 61 Bollgforeningen Ringgården
86 10 84 62 Frydkjær B.E.
86 10 84 64 Capacent/Iku A/S
86 10 84 69 Kruse B.L.
86 10 84 70 Jensen I.
86 10 84 74 Jensen Axel Bisgaard
86 10 84 76 Bøving L.
86 10 84 80 Lindgaard K.
86 10 84 91 Sørensen J.E.
86 10 84 98 Christiansen M.P.
86 10 85 05 Kallestrup J.
86 10 85 08 Scherrebeck Kirsten
86 10 85 09 Iversen L.
86 10 85 12 Sørensen J.T.
86 10 85 17 Ejendomme Tordenskjoldsgade 37
86 10 85 19 Olsen J.E.
86 10 85 20 Jensen H.
86 10 85 25 Eskildsen O.
86 10 85 30 Ørberg T.
86 10 85 33 Coco Pizza, Pasta og Restaurant
86 10 85 34 Johnsen H.
86 10 85 36 Spalk H.G.
86 10 85 42 Nielsen H.R.
86 10 85 51 Petersen T.
86 10 85 60 Hansen E.
86 10 85 68 Ørsted T.
86 10 85 80 A-klubben
86 10 85 81 Hansen Lone
86 10 85 82 Raunholt P.
86 10 85 83 Andersen M.
86 10 85 84 Johnsen H.
86 10 85 90 Feldmeier J.U.
86 10 85 92 Ecograf Aps
86 10 85 95 Nielsen C.K.
86 10 86 02 Multiform Designcenter Århus A/S
86 10 86 03 Abildgaard M.
86 10 86 05 Cultours
86 10 86 07 Schandorff L.
86 10 86 09 Munk S.
86 10 86 11 Ahlgreen L.
86 10 86 12 Sørensen N.R.
86 10 86 13 Multiform Designcenter Århus A/S
86 10 86 15 Zanman M.
86 10 86 17 Multiform Designcenter Århus A/S
86 10 86 20 Springs Bageri Aps
86 10 86 23 Kjær C.
86 10 86 24 Multiform Designcenter Århus A/S
86 10 86 25 Multiform Designcenter Århus A/S
86 10 86 28 Cultours
86 10 86 31 Hansen S.
86 10 86 33 Ginnerup B.
86 10 86 37 Clausen Poul Erik
86 10 86 45 Schmith V.
86 10 86 48 Cultours
86 10 86 55 Gade P.
86 10 86 65 Filstrup K.K.
86 10 86 68 Werk E.
86 10 86 76 Hedegaard P.H.
86 10 86 87 Rasmussen N.G.
86 10 86 88 Andersen E.
86 10 86 93 Eskelund N.
86 10 87 00 Lzoheri M.
86 10 87 02 Husted K.
86 10 87 06 Schmidt O.A.
86 10 87 09 Dahl O.
86 10 87 22 Rasmussen E.
86 10 87 32 Bacall
86 10 87 35 Binnerup P.
86 10 87 37 Nielsen Ea
86 10 87 41 Thykjær L.
86 10 87 46 Christensen U.L.
86 10 87 48 Larsen H.Å.
86 10 87 50 Lampe J.O.
86 10 87 55 Christensen P.Å.
86 10 87 73 Service Huset
86 10 87 75 Bang M.V.
86 10 87 78 Dahl S.K.
86 10 87 90 Schwartzbach Michael
86 10 87 94 Karlsen H.B.
86 10 87 97 Doktor B.V.R.
86 10 87 99 Møllevangens Hundesalon
86 10 88 08 Hansen B.K.
86 10 88 09 Olesen J.P.
86 10 88 10 Andersen S.E.
86 10 88 11 Ladefoged Lis
86 10 88 12 Galleri Bon Goût (Storcenter Nord)
86 10 88 16 Bering T.
86 10 88 28 Carlsen J.G.
86 10 88 32 Blankensteiner O.S.
86 10 88 33 Grabow E.
86 10 88 40 Fjord V.
86 10 88 46 Mashhade-Farahani A.
86 10 88 50 Bligaard V.
86 10 88 51 Tholstrup P.
86 10 88 55 Bowling Nord
86 10 88 58 Kalstrup L.
86 10 88 66 Skovgaard Poul Rasal
86 10 88 75 Klarskov A.
86 10 88 77 Kattborg A.S.
86 10 88 82 L M E Entreprenørfirma A/S
86 10 88 88 L M E Entreprenørfirma A/S
86 10 88 90 Jensen T.G.
86 10 88 97 Søeberg S.B.
86 10 88 98 Nicolajsen A.K.T.
86 10 89 01 Cramer S.
86 10 89 10 Rysgaard L.
86 10 89 14 Brandstrup L.
86 10 89 16 Christensen B.
86 10 89 24 Frederiksen K.
86 10 89 37 Kok S.
86 10 89 39 Hvam K.
86 10 89 44 Ejsing K.
86 10 89 50 Hessel M.
86 10 89 69 Lundsgaard I.
86 10 89 80 Pedersen R.S.
86 10 89 81 Berg Marianne reiki-mester
86 10 89 82 Petersen N.C.
86 10 89 88 Burlund K.E.P.
86 10 89 90 Knudsen B.
86 10 89 92 Søndergaard L.
86 10 89 94 Halvorsen C.
86 10 89 97 Chailliour M.
86 10 89 99 Minl - Institutionen
86 10 90 01 Pedersen L.
86 10 90 03 Gadegaard P.T.
86 10 90 05 Andersen K.S.
86 10 90 09 Alstrup B.
86 10 90 10 Andersen P.
86 10 90 11 Hansen T.
86 10 90 13 Kidkram
86 10 90 14 Jørgensen L.E.
86 10 90 15 Bjørvig G.
86 10 90 16 Fabrichus J.L.
86 10 90 18 Kristensen L.S.
86 10 90 20 Hansen H.M.
86 10 90 21 Anno Van Dillen
86 10 90 22 Christensen A.
86 10 90 30 Bak G.
86 10 90 35 Jensen G.S.
86 10 90 40 Svenningsen J.
86 10 90 45 Jensen W.K.
86 10 90 46 Jensen J.
86 10 90 50 Nicolajsen H.
86 10 90 51 Nielsen H.Å.
86 10 90 53 Testmann T.
86 10 90 55 Pedersen T.
86 10 90 60 Petworld Tilst I/S
86 10 90 63 Petworld Tilst
86 10 90 70 Andersen H.
86 10 90 73 Nielsen K.E.
86 10 90 75 Bjerregaard Lene
86 10 90 77 Wind Mette
86 10 90 81 Brandt I.L.
86 10 90 82 Nielsen I.B.
86 10 90 84 Thorsen B.
86 10 90 90 Edulan A/S
86 10 90 93 Paffti A.
86 10 90 97 Kristensen K.
86 10 90 98 Madsen L.
86 10 90 99 Langagergaard J.
86 10 91 01 Poulsen K.
86 10 91 02 Mors T.
86 10 91 04 Holm J.B.
86 10 91 05 Nielsen A.
86 10 91 08 Helms Tmt - Centret A/S
86 10 91 09 Danpleje - OneMed Denmark A/S
86 10 91 10 RBS A/S
86 10 91 11 Grønnegaard Poul Martin
86 10 91 16 Rattenborg K.
86 10 91 25 Kristensen Rangvald Bro
86 10 91 33 Guse Staal A/S
86 10 91 37 Kjær O.
86 10 91 44 Skejby Bodega
86 10 91 45 Balle I.
86 10 91 47 Nielsen O.F.
86 10 91 60 Jensen L.S.
86 10 91 61 Mølgaard R.
86 10 91 69 Simonsen E.

Numre

86 10 91 72 Larsen L.
86 10 91 74 Møller E.
86 10 91 79 Fidan K.
86 10 91 82 Skodborg G.
86 10 91 84 Balling L.
86 10 91 91 Christensen G.
86 10 91 96 Steffensen B.
86 10 91 97 Storch-Nielsen I.A.
86 10 91 99 Erler R.
86 10 92 00 Citroën Århus N Poul Rasmussen Bilcenter A/S
86 10 92 02 Holm L.F.
86 10 92 13 Kjærgaard Bodil
86 10 92 30 Kristensen J.S.
86 10 92 31 Madsen L.
86 10 92 33 Fagbo Afd 11
86 10 92 39 Kjeldsen R.
86 10 92 42 Bach A.M.S.
86 10 92 43 Koldkærgård/Nit
86 10 92 59 Rasmussen E.B.
86 10 92 60 Larsen A.B.
86 10 92 62 Petersen M.B.
86 10 92 69 Lockhardt M.G.
86 10 92 78 Boligforeningen Statsbo
86 10 92 79 Poulsen L.
86 10 92 83 Christensen E.F.
86 10 92 84 Poulsen E.K.
86 10 92 90 Sørensen T.
86 10 92 92 Boligforeningen Statsbo
86 10 92 93 Rousing L.
86 10 92 95 Kaspersen T.
86 10 92 98 Vittrup H.
86 10 92 99 Komma
86 10 93 00 Alfast Udstansning Aps
86 10 93 02 Hansen A.
86 10 93 04 Christensen M.C.
86 10 93 11 Skejby Centrets Bageri
86 10 93 12 Harpeth B.P.
86 10 93 13 Gram L.T.
86 10 93 18 Jensen E.K.
86 10 93 21 Centerforeningen Skejby
86 10 93 23 Paulsen L.B.
86 10 93 28 Petersen V.H.
86 10 93 30 Sørensen I.G.
86 10 93 33 Hour L.
86 10 93 40 Frederiksen H.
86 10 93 47 Lyth Tanja
86 10 93 50 Bach L.
86 10 93 55 Sørensen J.
86 10 93 58 Tøttrup J.
86 10 93 59 Skejby Centrets Bageri
86 10 93 60 Alfast Udstansning Aps
86 10 93 62 Rasmussen H.C.
86 10 93 72 Weisbach J.
86 10 93 77 Buonasera Restaurante og Pizzaria
86 10 93 78 Jensen B.R.
86 10 93 80 Andreasson E.W.
86 10 93 84 Hamborg T.R.
86 10 93 85 Svejstrup J.L.
86 10 93 91 Stubberup H.J.
86 10 93 93 Eriksen J.
86 10 93 94 Abildskov D.
86 10 93 95 Holm L.
86 10 94 01 Bugge P.
86 10 94 05 Sørensen E.M.
86 10 94 08 Svenningsen G.
86 10 94 09 Olesen M.
86 10 94 10 Bisbo E.
86 10 94 12 Køpke C.
86 10 94 14 Svenningsen D.
86 10 94 17 Sørensen B.R.
86 10 94 19 Ritter S.
86 10 94 21 Asmark C.
86 10 94 24 Asmark C.
86 10 94 26 Lorentzen K.
86 10 94 33 Møller B.
86 10 94 40 Klostergaard L.
86 10 94 43 Kjærsgaard A.
86 10 94 44 Stjernekiosken ApS
86 10 94 55 Nielsen L.
86 10 94 60 Korna J.
86 10 94 65 Hansen B.S.
86 10 94 72 Sletting G.
86 10 94 84 Hansen A.B.
86 10 94 91 Nielsen T.B.
86 10 94 92 Bøjesen A.
86 10 94 93 Birkholm J.
86 10 94 95 Christiansen M.
86 10 94 96 Liboriussen S.
86 10 94 97 Jørgensen A.
86 10 95 00 Franske Autodele En Gros
86 10 95 04 Jensen K.J.
86 10 95 05 Busch J.
86 10 95 15 Opolzer S.
86 10 95 17 Netdesign A/S
86 10 95 19 Nordentoft V.
86 10 95 23 Secher N.J.
86 10 95 24 Nielsen A.
86 10 95 25 Andersen M.
86 10 95 27 Pedersen A.O.V.
86 10 95 30 Madsen H.K.
86 10 95 36 Skytte J.
86 10 95 40 Nielsen Niels Ove
86 10 95 44 Casa K
86 10 95 45 Børnenes Friskole
86 10 95 50 Jensen L.A.
86 10 95 51 Christiansen Lone
86 10 95 55 Skejby Dyreklinik
86 10 95 57 Rasmussen A.
86 10 95 60 Nielsen E.
86 10 95 65 Uhre P.
86 10 95 67 Madsens Forflytningsteknik
86 10 95 75 Søndergaard Birgit
86 10 95 79 Petersen L.F.
86 10 95 84 Christensen I.
86 10 95 89 Jacobsen U.F.
86 10 95 90 Kristensen E.B.
86 10 95 99 Jakobsen J.
86 10 96 00 Lundsgaard L.
86 10 96 03 Bjerrum V.
86 10 96 05 Agerskov I.
86 10 96 10 Søndergaard S.M.
86 10 96 16 Madsen A.C.
86 10 96 19 Trust P.E.
86 10 96 20 Møller M.
86 10 96 22 Rasmussen B.
86 10 96 23 Nielsen G.V.
86 10 96 24 Tøttrup J.
86 10 96 25 Lauridsen I.N.
86 10 96 26 Bok B.
86 10 96 28 Alstein L.
86 10 96 31 Klintrup K.
86 10 96 34 Hansen A.K.
86 10 96 35 Rygård K.
86 10 96 36 Nielsen B.
86 10 96 46 Krogh T.M.
86 10 96 52 Kirdan B.
86 10 96 54 Wolff Jette
86 10 96 56 Straarup S.E.
86 10 96 58 Esbjørn G.B.
86 10 96 60 Sørensen A.
86 10 96 61 Jensen E.
86 10 96 63 Toft U.
86 10 96 66 Jysk Data Print ApS
86 10 96 71 Andersen A.M.
86 10 96 74 Andersen K.
86 10 96 75 Jensen J.S.
86 10 96 76 Beuse E.
86 10 96 87 Hvass K.I.
86 10 96 89 Bødker S.
86 10 96 90 Hansen T.
86 10 96 93 Jensen S.L.
86 10 96 95 Christiansen I.
86 10 96 96 Hansen G.
86 10 96 98 Lyager H.
86 10 97 03 Skeldrup M.
86 10 97 05 Kruuse J.
86 10 97 07 Petersen I.
86 10 97 09 Thaarup A.
86 10 97 13 Schakow G.
86 10 97 15 Jensen J.E.
86 10 97 25 Christensen A.
86 10 97 29 Schütt B.
86 10 97 37 Christensen J.P.
86 10 97 39 Roth S.
86 10 97 44 Sønderup U.
86 10 97 47 Jacobsen I.H.
86 10 97 49 Rasmussen A.N.
86 10 97 55 Pedersen I.
86 10 97 57 Okbo L.
86 10 97 60 Larsen B.
86 10 97 68 Nielsen B.B.
86 10 97 74 Gertsen I.
86 10 97 77 Bech Pernille
86 10 97 82 Blaahøjens Fælleshus
86 10 97 86 Knudsen I.T.
86 10 97 87 Thomsen T.G.
86 10 97 91 Elbæk J.
86 10 97 93 Larsen J.
86 10 97 94 Laurien M.T.
86 10 98 00 Skejby Apoteksudsalg
86 10 98 01 Albireo/Gert Borg
86 10 98 02 Nielsen B.
86 10 98 06 Lucassen Ejendomsservice
86 10 98 11 Odgaard Jette Tandlæge ApS
86 10 98 19 Langhoff M.
86 10 98 33 Lyngå-kollegiet
86 10 98 34 Schriver O.
86 10 98 35 Aaen A.
86 10 98 40 Nielsen I.K.
86 10 98 42 Stadil B.
86 10 98 44 Spejlbuen A/S
86 10 98 47 Madsen J.H.
86 10 98 53 Staanum A.
86 10 98 60 Rathcke Karin
86 10 98 65 Lyngsø T.
86 10 98 72 Madsen L.
86 10 98 78 Møberg J.
86 10 98 80 Jensen E.
86 10 98 85 Nielsen J.H.
86 10 98 87 Nielsen I.
86 10 98 93 Madsen B.B.
86 10 98 97 Albireo/Gert Borg
86 10 98 99 Plum K.F.
86 10 99 01 EDC Aros
86 10 99 02 Refsgaard H.R.
86 10 99 08 Ravnløkke K.
86 10 99 11 Dragonir A.
86 10 99 12 Rasmussen I.M.
86 10 99 19 Nørgård H.B.
86 10 99 21 Nielsen H.
86 10 99 23 Hansen N.O.
86 10 99 25 Nielsen Elin
86 10 99 27 Holst Ole
86 10 99 30 Himmelstrup J.P.
86 10 99 35 Bergholdt B.N.
86 10 99 40 Messell D.
86 10 99 41 Villadsen I.
86 10 99 44 Hessellund A.
86 10 99 45 Adolfsen P.N.
86 10 99 46 Carlsen H.J.
86 10 99 48 Fjordside R.
86 10 99 49 Gregersen V.
86 10 99 56 Thomsen J.H.
86 10 99 59 Hau P.
86 10 99 64 Langlo L.
86 10 99 68 Schroeder P.
86 10 99 79 Vegeberg K.A.A.
86 10 99 81 Elmstrøm Per
86 10 99 88 Kristiansen D.
86 10 99 89 Nielsen P.K.
86 10 99 92 Wethelund H.
86 10 99 97 Hvejsel A.
86 10 99 98 Ernst H.E.
86 10 99 99 Komma
86 11 00 04 Møller Madsen L.
86 11 00 05 Mortensen J.F.
86 11 00 09 Christensen A.K.
86 11 00 10 Bak-Hansen H.
86 11 00 11 Åstrup V.
86 11 00 13 Nielsen H.
86 11 00 16 Petersen L.
86 11 00 17 Jensen H.J.
86 11 00 18 Wedell-Wedellsborg A
86 11 00 22 Mangelsen J.
86 11 00 24 Preisel S.
86 11 00 25 Rasmussen I.
86 11 00 30 Tang P.
86 11 00 32 Andersen K.
86 11 00 33 Jola-Indbindlng ApS
86 11 00 35 Andersen J.E.
86 11 00 36 Glud R.
86 11 00 37 Ældresagen Århus Syd
86 11 00 40 Hansen J.
86 11 00 41 Kristensen Sigrid Borup
86 11 00 43 Bramsen G.
86 11 00 44 Danbolig I Viby
86 11 00 45 Dalsgaard Jess Folke
86 11 00 46 Hanghøj M.
86 11 00 48 Greve P.
86 11 00 50 Rasmussen M.
86 11 00 54 Larsen Tøj
86 11 00 55 Hansen P.
86 11 00 58 Breining N.
86 11 00 61 Hansen H.L.
86 11 00 63 Grunnet S.Å.
86 11 00 64 Balle A.
86 11 00 69 Larsen C.B.
86 11 00 72 Johannsen G.B.
86 11 00 73 Haseen Z.
86 11 00 75 Bloch E.
86 11 00 77 Mathiesen H.
86 11 00 78 Olesen H.A.
86 11 00 80 Rohde S.
86 11 00 81 Weber A.
86 11 00 86 Kjeldahl E.E.
86 11 00 87 Mikkelsen E.
86 11 00 91 Thoms G.
86 11 00 92 Zink S.
86 11 00 93 Frydenlund L.
86 11 00 96 Jørgensen A.
86 11 00 98 Nielsen B.W.
86 11 00 99 Familieværkstedet Syd
86 11 01 00 Kjærgaard J.
86 11 01 02 Knudsen A.H.
86 11 01 05 Korsgaard B.
86 11 01 06 Høgsted P.
86 11 01 07 Sørensen R.H.
86 11 01 10 Kjærgaard G.S.
86 11 01 11 Hubert Skifte
86 11 01 13 Christensen F.
86 11 01 17 Hensberg Construction
86 11 01 19 Dafor ApS
86 11 01 20 Sogliera H.
86 11 01 21 Nielsen M.D.
86 11 01 22 Møblementet I/S
86 11 01 23 Ultimate Vacuum Aps
86 11 01 26 Sørensen K.
86 11 01 28 Jensen B.
86 11 01 30 Nielsen F.N.
86 11 01 31 Ali F.H.
86 11 01 34 Poulsen H.
86 11 01 35 Aarhus Idrætsforening af 1900
86 11 01 37 Bruun O.
86 11 01 40 Hensberg Construction Aps
86 11 01 41 Andersen T.H.
86 11 01 42 Olesen A.R.
86 11 01 44 Flummer J.
86 11 01 46 Kullberg E.O.J.
86 11 01 48 Christiansen E.
86 11 01 53 Engelbrechtsen T.
86 11 01 54 Nielsen R.M.
86 11 01 58 Thiemer S.
86 11 01 61 Jensen T.
86 11 01 62 Jørgensen P.
86 11 01 63 Svendgaard M.
86 11 01 67 C Reher-Langberg & A.S. Ågård
86 11 01 68 Skaade M.
86 11 01 74 Lund G.
86 11 01 78 Larsen A.
86 11 01 82 Bang G.B.
86 11 01 85 Bøttner C.
86 11 01 86 Jensen J.E.
86 11 01 87 Nielsen I.G.
86 11 01 93 Bredsdoff-Larsen P.
86 11 01 97 Vahl O.
86 11 01 98 Andersen Lone Edslev
86 11 02 00 Discount Gardiner
86 11 02 02 Yildirim H.
86 11 02 05 Hauch M.R.
86 11 02 06 Jensen M.H.
86 11 02 10 Mortensen F.V.
86 11 02 11 Hørup H.
86 11 02 12 Magnussen E.
86 11 02 13 Hvidkjær P.
86 11 02 20 Golazad S.A.
86 11 02 24 Rasmussen A.H.
86 11 02 26 Vester N.
86 11 02 27 Elkjær J.
86 11 02 32 Friis H.
86 11 02 34 Pørtner A.
86 11 02 40 Christensen D.
86 11 02 41 Agf
86 11 02 42 Brask V.
86 11 02 45 Svane P.
86 11 02 46 Pedersen H.H.
86 11 02 47 Jespersen T.
86 11 02 49 Gleerup B.
86 11 02 50 Svendsen S.
86 11 02 52 Peter Beier Chokolade A/S
86 11 02 53 Mikkelsen K.W.
86 11 02 56 Fischer B.H.
86 11 02 58 Kristoffersen Eigil
86 11 02 60 Thomsen O.L.
86 11 02 61 Larsen K.C.
86 11 02 62 Hyldgaard M.
86 11 02 65 Vendelbo A.
86 11 02 70 Uhrenholt K.
86 11 02 72 Søndergaard J.K.
86 11 02 80 Kondrup P.
86 11 02 85 Andersen M.
86 11 02 86 Vinther O.
86 11 02 87 Jepsen T.
86 11 02 88 Grønlandske Hus i Århus, Det
86 11 02 90 Jacobsen H.H.
86 11 02 92 Sørensen K.
86 11 02 93 Mellerup C.
86 11 02 94 Baggesen J.
86 11 02 98 Rasmussen M.
86 11 02 99 Bolet Per
86 11 03 01 Andresen K.
86 11 03 02 Hjelbak T.
86 11 03 03 Rasmussen H.
86 11 03 06 Weinreich M.
86 11 03 09 Damsgaard R.
86 11 03 10 Gefke K.
86 11 03 11 DanBolig Viby-Højbjerg
86 11 03 13 Bruun A.
86 11 03 18 Sørensen W.
86 11 03 20 Wood House Aps
86 11 03 22 Laursen R.
86 11 03 36 Drost Niels Rydahl
86 11 03 38 Christiansen J og K Fleischer
86 11 03 48 Pedersen L.S.
86 11 03 51 Eg Sørensen E.
86 11 03 56 Nielsen H.H.
86 11 03 58 Heiselberg L.
86 11 03 59 Røder Kirsten
86 11 03 65 Amtorp A.
86 11 03 76 Krag H.
86 11 03 83 Grønnebæk H.
86 11 03 84 Jørgensen M.
86 11 03 85 Rædkjær B.
86 11 03 87 Mathiasen P.R.
86 11 03 88 Andemad Publishing
86 11 03 90 Andersen K.M.
86 11 03 99 Larsson M.
86 11 04 02 Nielsen I.M.
86 11 04 04 Andersen A.L.
86 11 04 06 Salah S.
86 11 04 07 Jensen C.T.
86 11 04 10 Rasmussen S.
86 11 04 11 ArbejdsmiljøNet
86 11 04 12 Sørensen J.G.
86 11 04 13 Hvolby J.
86 11 04 14 Blomster Oraklet
86 11 04 15 Forystak S.
86 11 04 16 Mathiasen J.
86 11 04 20 Jensen F.
86 11 04 21 Skjelborg L.
86 11 04 26 Mortensen E.
86 11 04 29 Lisberg P.E.
86 11 04 31 Kudsk S.
86 11 04 37 Foreningen Plan-Danmark
86 11 04 38 C & P Inspection A/S
86 11 04 39 Knudsen A.
86 11 04 41 Sørensen G.H.
86 11 04 43 Hansen C.A.
86 11 04 46 Jensen F.C.
86 11 04 48 C & P Inspection A/S
86 11 04 54 Johansen A.
86 11 04 55 Kokholm J.
86 11 04 56 Andersen E.
86 11 04 61 Palm K.K.
86 11 04 62 Locht J.
86 11 04 64 Ehlers Lise og Niels
86 11 04 65 Homann T.
86 11 04 67 Thorsen H.
86 11 04 69 Højbjerg R.
86 11 04 72 Birkebæk S.
86 11 04 75 Ok A.M.B.A.
86 11 04 76 Lauridsen L.
86 11 04 88 Nielsen B.J.
86 11 04 89 Gade R.
86 11 04 90 Nielsen I.
86 11 04 91 Johansen A.M.
86 11 04 96 Jørgensen J.
86 11 04 97 Andersen H.
86 11 05 02 Grebing E.A.
86 11 05 03 Dahl J.
86 11 05 05 Grønne B.
86 11 05 08 Aasberg N.
86 11 05 09 Wagner M.
86 11 05 10 Foltmar P.
86 11 05 15 Møller L.
86 11 05 16 Rasmussen K.I.
86 11 05 19 Olufsen N.
86 11 05 21 Jensen E.
86 11 05 22 Løssing B.
86 11 05 23 Vinther C.
86 11 05 25 Liin A.
86 11 05 26 Prebensen A.B.
86 11 05 34 Boitang I.F.
86 11 05 36 Sørensen P.
86 11 05 37 Pedersen C.
86 11 05 41 Ankersen M.B.
86 11 05 43 Jensen L.F.
86 11 05 44 Andersen K.F.
86 11 05 45 Kjellerup H.
86 11 05 48 Bardung T.
86 11 05 50 Christensen L.P.
86 11 05 52 Hansen A.L.H.
86 11 05 56 Dalsgaard O.
86 11 05 58 Wemmelund H.
86 11 05 65 Svejstrup D.
86 11 05 67 Østergaard O.
86 11 05 69 Schytt L.
86 11 05 70 Møller E.
86 11 05 74 Jensen C.
86 11 05 75 Adler J.
86 11 05 76 Holm G.
86 11 05 77 H Pedersen S.
86 11 05 92 Jensen H.
86 11 05 94 Poulsen B.
86 11 05 95 Pedersen M.
86 11 05 96 Rydder J.
86 11 05 97 Stokholm A.
86 11 05 99 Røjkjær T.
86 11 06 03 Hansen E.
86 11 06 07 Buur C.
86 11 06 09 Rasmussen A.
86 11 06 11 Bourrup K.
86 11 06 13 Aarsleff P.
86 11 06 18 Schyth M.
86 11 06 23 Pedersen F.E.
86 11 06 24 Gamborg L.
86 11 06 27 Jespersen C.L.B.
86 11 06 28 Hansen K.
86 11 06 29 Crisplant A/S
86 11 06 32 Schytte P.
86 11 06 33 Lillelund C.
86 11 06 40 Kielstrup J.
86 11 06 43 Pedersen H.K.
86 11 06 44 Nielsen H.M.
86 11 06 50 Wenderby O.
86 11 06 51 Nielsens Hans Efterfølgere
86 11 06 54 Christensen E.L.
86 11 06 56 Jakobsen G.A.
86 11 06 59 Nørskov B.
86 11 06 60 Larsen K.G.
86 11 06 62 Jørgensen G.
86 11 06 66 Vahl H.
86 11 06 68 Langberg Michael og Eva
86 11 06 70 Mikkelsen K.
86 11 06 72 Rasmussen E.K.
86 11 06 76 Klujeff R.
86 11 06 83 Jensen J.
86 11 06 88 Julius A.M.
86 11 06 91 Ejerforeningen Sønder Ringgade 37
86 11 06 94 Hermannsen L.
86 11 07 00 Jørgensen G.
86 11 07 01 Sørensen K.
86 11 07 02 Frydenlund I.
86 11 07 03 Raundahl S.
86 11 07 04 Bissenbakker J.
86 11 07 09 Petersen E.
86 11 07 14 Brandt O.
86 11 07 15 Dausen K.
86 11 07 16 Schmidt V.
86 11 07 18 Blach C.P.
86 11 07 20 Jensen E.
86 11 07 21 Lønquist B.
86 11 07 23 Holmen K.
86 11 07 30 Jensen T.S.R.
86 11 07 34 Bjerring M.
86 11 07 39 Jørgensen P.
86 11 07 42 Byskov O.
86 11 07 44 Lindgaard Mogens Malerfirmaet
86 11 07 46 Åhavevej Idrætsanlæg
86 11 07 50 Olsen R.R.
86 11 07 52 Rasmussen I.F.
86 11 07 55 Machenhauer J.
86 11 07 61 Sørensen S.
86 11 07 63 Jydsk Antikvariat
86 11 07 65 Grøn B.
86 11 07 66 Johansen H.B.
86 11 07 67 Kragelund I.
86 11 07 69 Hugger Peter
86 11 07 70 Seeberg U.H.
86 11 07 72 Feldthusen H.
86 11 07 74 Houe I.
86 11 07 76 Kjærholm R.
86 11 07 77 Rekord Rens
86 11 07 80 Vetterli Marco
86 11 07 81 Andersen N.
86 11 07 82 Hjorting L.
86 11 07 87 Matthiesen J.
86 11 07 89 Jydsk Antikvariat
86 11 07 91 Jensen B.
86 11 07 96 Rasmussen L.F.
86 11 07 99 Jahn Hans Bremholm
86 11 08 00 Serwin J.
86 11 08 06 Ara R.
86 11 08 07 Hansen M.S.
86 11 08 09 Winther Ango
86 11 08 10 Ørting M.N:
86 11 08 17 Kristensen H.
86 11 08 18 Rasmussen L.K.
86 11 08 19 Klitgaard Jørn
86 11 08 20 Dalgaard E.
86 11 08 23 Nielsen T.V.
86 11 08 28 Nissen C.
86 11 08 30 Nielsen J.
86 11 08 34 Poulsen H.
86 11 08 40 Rasmussen G.
86 11 08 41 Gamst A.
86 11 08 48 Lars Erik Hansen 09 4875551
86 11 08 50 Andersen M.
86 11 08 52 Andersen N.C.
86 11 08 55 Lystager H.
86 11 08 61 Svane B.
86 11 08 62 Nielsen V.
86 11 08 63 Christiansen R.
86 11 08 64 Bøttern H.
86 11 08 67 Lundgren J.
86 11 08 71 Jensen S.
86 11 08 74 Nielsen K.
86 11 08 80 Bro A.
86 11 08 81 Ngu T.
86 11 08 82 Poulsen M.
86 11 08 84 Petersen U.
86 11 08 86 Andersen S.
86 11 08 88 Hansen T.
86 11 08 98 Kuijpers G.A.
86 11 09 09 Møller P.
86 11 09 11 Østergaard'ernes Ski & Rejser ApS
86 11 09 12 Jacobsen R.H.
86 11 09 15 Mortensen M.
86 11 09 18 Broholt E.V.
86 11 09 21 Engelrud U.
86 11 09 22 Corleone
86 11 09 23 Jeppesen I.L.
86 11 09 24 Haumann Å.
86 11 09 25 Ohlsen O.V.
86 11 09 28 Holm R.S.
86 11 09 29 Jakobsen S.
86 11 09 30 Sørensen E.B.
86 11 09 32 Mikkelsen O.R.
86 11 09 39 Andersen L.
86 11 09 41 Jensen S.A.
86 11 09 46 Jørgensen Somkhid
86 11 09 50 Meinert M.
86 11 09 51 Hartmann R.
86 11 09 55 Ellemose E.S.
86 11 09 57 Carlsen M.
86 11 09 59 Schanz A.
86 11 09 61 Thagaard N.B.
86 11 09 64 Christensen I.
86 11 09 65 Poulsen N.
86 11 09 68 Frandsen N.P.G.
86 11 09 73 Pedersen K.E.
86 11 09 74 Vaskeri Fælleshus
86 11 09 75 Juul A.
86 11 09 76 Nielsen V.F.
86 11 09 77 Andersen R.
86 11 09 81 Nielsen T.
86 11 09 84 Strange T.
86 11 09 87 Drejsig B.
86 11 09 91 Sørensen P.W.
86 11 09 95 Jensen Henning Mørk
86 11 09 99 Radio Krishna Århus Radio Krishna Århus
86 11 20 05 Frisley B.B.
86 11 20 06 Jensen L.
86 11 20 08 Birk M.
86 11 20 10 Londono Gonzalez J.E.
86 11 20 11 Sørensen L.
86 11 20 17 Nicholson R.
86 11 20 19 Aaen C.
86 11 20 20 Winther Sørensen P.
86 11 20 22 Bilde L.
86 11 20 25 Hansen E.
86 11 20 28 Hansen D.
86 11 20 34 Dalgaard D.
86 11 20 35 Rønnau Jønr Billedhugger
86 11 20 37 Egsgaard A.
86 11 20 40 Serup E J
86 11 20 46 Weber L.
86 11 20 47 Lundgaard B.
86 11 20 49 Hansen Alf
86 11 20 51 Petersen R.K.
86 11 20 52 Christensen P.A.G.S.
86 11 20 61 Storgaard S.R.
86 11 20 69 Hansen L.
86 11 20 70 Nielsen Torben Frank
86 11 20 71 Wenborg B.
86 11 20 80 Ægidius P.
86 11 20 82 Thorsen A.R.W.
86 11 20 83 Hansen V.E.
86 11 20 86 Kristensen M.K.E.
86 11 20 87 Tranberg Jens
86 11 20 93 Frandsen G.
86 11 21 00 Fairs I.
86 11 21 06 Rasmussen F.
86 11 21 08 Christoffersen P.
86 11 21 10 Bang Morten
86 11 21 12 Vilsgaard E.
86 11 21 13 Hansen S.
86 11 21 16 Jørgensen K.
86 11 21 17 Kobylarczyk T.
86 11 21 22 Bejder K.H.
86 11 21 25 Schnell M.
86 11 21 31 Nielsen G.
86 11 21 32 Bang T.
86 11 21 34 Bøttger N.U.
86 11 21 35 Andersen J.
86 11 21 36 Christensen I.
86 11 21 41 Høgh K.
86 11 21 42 Nielsen R.B.
86 11 21 44 Jensen Egil Liltorp
86 11 21 49 Larsen L.K.P.
86 11 21 50 Mathiesen J.
86 11 21 57 Enemærke L.
86 11 21 58 Mørkenborg B.F.
86 11 21 60 Nielsen M.N.
86 11 21 64 Sørensen J.
86 11 21 65 Søndergaard A.P.
86 11 21 71 Korsgaard G.
86 11 21 73 Sørensen L.
86 11 21 75 Thoft J.
86 11 21 77 Revisionsfirmaet Jens Thoft H.D. & B.A.
86 11 21 79 Sørensen I.B.
86 11 21 80 Konradsen L.
86 11 21 85 Pedersen K.
86 11 21 87 Hessellund B.K.
86 11 21 89 Petersen H.
86 11 21 94 Hansen B.
86 11 22 00 Jensen J.B.
86 11 22 01 Friang A.
86 11 22 02 Gaarsdal B.
86 11 22 03 Fast I.M.
86 11 22 04 Larsen P.
86 11 22 05 Nielsen W.
86 11 22 08 Thomsen C.
86 11 22 10 Hansen F.D.
86 11 22 11 Nielsen E.V.
86 11 22 14 Poulsen K.
86 11 22 15 Adel L.
86 11 22 16 Liljeroth B.
86 11 22 18 Graversen L.
86 11 22 19 Møller N.N.
86 11 22 21 Have V.
86 11 22 22 Schouw og Co A/S
86 11 22 23 Larsen H.
86 11 22 24 Knudsen M.H.
86 11 22 28 Svændborg L.
86 11 22 29 March J.
86 11 22 30 Juel Hansen L.
86 11 22 31 Hjorth E.
86 11 22 32 Andersen K.
86 11 22 33 Panowski S
86 11 22 34 Bech S.
86 11 22 35 Pedersen B.A.
86 11 22 37 Svendsen K.
86 11 22 40 Langkjær T.
86 11 22 44 Werling Lasse
86 11 22 48 Forsberg H.
86 11 22 55 Elite-Sliberiet
86 11 22 59 Nielsen E.L.
86 11 22 61 Kristensen A.
86 11 22 63 Hansen M.B.
86 11 22 65 Jensen J.
86 11 22 68 Borup L.
86 11 22 76 Jensen H.S.
86 11 22 78 Munk J.
86 11 22 79 Henneberg L.B.
86 11 22 80 Rasmussen G.
86 11 22 82 Hjorts Autoværksted
86 11 22 83 Hvas B.
86 11 22 84 Madsen L.
86 11 22 85 Boye C.
86 11 22 87 Saugmann L.
86 11 22 88 Ranthe J.K.
86 11 22 95 Pasgaard L.
86 11 22 99 Viby Centret
86 11 23 02 Thaarup G.
86 11 23 03 Jensen I.J.
86 11 23 04 Antoniussen W.
86 11 23 10 Andersen B.
86 11 23 13 Kaiser A.H.K.
86 11 23 22 Sørensen H.
86 11 23 23 Østergaard P.
86 11 23 26 Lokke A.
86 11 23 28 Jensen Å.
86 11 23 29 Nielsen H.
86 11 23 31 Andersen I.
86 11 23 32 Pedersen S.M.
86 11 23 33 Madsen M.
86 11 23 38 Andersen H.B.
86 11 23 40 Sørensen G.
86 11 23 41 Morten Daus-Petersen 5620-4387
86 11 23 42 Nielsen Bjarne Schmidt
86 11 23 43 Kerwin M.
86 11 23 44 Lausen P.
86 11 23 48 Kristensen J.S.
86 11 23 57 Tønnesen I.
86 11 23 66 Gregersen F.
86 11 23 73 Hansen E.M.Å.
86 11 23 74 Sørensen B.H.
86 11 23 77 Handi-Info
86 11 23 81 Fasdal E.
86 11 23 83 Hansen E.M.Å.
86 11 23 90 Jespersen J.
86 11 23 93 Andersen S.
86 11 23 97 Madsen P.J.
86 11 24 00 Søballe K.
86 11 24 01 Lund S.
86 11 24 03 Dernstrup B.
86 11 24 07 Vestergaard L.
86 11 24 09 Pedersen H.J.
86 11 24 16 Harrit O.
86 11 24 22 Ruby B.
86 11 24 23 Lassen E.R.
86 11 24 28 Fu X.
86 11 24 30 Kryger H.
86 11 24 36 Kornum L.
86 11 24 38 Haugaard Å.
86 11 24 39 Christensen B.
86 11 24 40 Kærgaard E.
86 11 24 41 Hjørnholm B.
86 11 24 51 Madsen H.
86 11 24 68 Krøyer G.
86 11 24 69 Lassen K.
86 11 24 77 Christensen I.S.
86 11 24 81 Nielsen I.K.
86 11 24 82 Knudsen S.
86 11 24 89 Jespersgaard R.
86 11 24 97 Andersen K.
86 11 25 01 Andersen D.M.
86 11 25 05 Loft S.
86 11 25 08 Heidemann M.
86 11 25 09 Pedersen A.
86 11 25 14 Mosebo S.
86 11 25 15 Topholm Rita
86 11 25 29 Pedersen H.A.
86 11 25 31 Kristensen K.
86 11 25 32 Sørensen B.
86 11 25 36 Adolfsen N.
86 11 25 37 Nielsen P.E.
86 11 25 38 Viby Net A/S
86 11 25 39 Viby Net A/S
86 11 25 40 Sørensen E.C.
86 11 25 44 Fabrin K.
86 11 25 48 Sørensen H.L.
86 11 25 49 Lautrup I.
86 11 25 50 Mathiasen M.
86 11 25 51 Christensen K.
86 11 25 52 Jensen K.E.S.
86 11 25 53 Andersen Jess Mou
86 11 25 59 Jensen N.
86 11 25 63 Nybo E.
86 11 25 72 Mogensen P.
86 11 25 73 Madsen K.M.
86 11 25 75 Holm L.
86 11 25 77 Dyhr Søren
86 11 25 81 Nedergaard H.H.
86 11 25 85 Andersen B.
86 11 25 86 Hansen R.
86 11 25 89 Gregersen P.
86 11 25 90 Rudbeck L.
86 11 25 92 Andersen T.
86 11 25 95 Werk A.
86 11 26 00 Danmarks Vindmølleforening
86 11 26 02 Mikkelsen L.
86 11 26 04 Mikkelsen L.L.
86 11 26 11 Wernberg M.
86 11 26 13 Meyer P.M.
86 11 26 17 Nymark E.K.
86 11 26 22 de Paoli O.
86 11 26 23 Svejstrup S.
86 11 26 24 Nielsen C.
86 11 26 27 Fisker E.

86 11 26 31 Hiphiphurra ApS
86 11 26 35 Togbetjent AB Frederiksen
86 11 26 36 Gregersen L.E.
86 11 26 37 Antoniussen L.
86 11 26 40 Olesen N.H.
86 11 26 45 Hoeg G.
86 11 26 49 Madsen M.F.
86 11 26 53 Marselis Løbet
86 11 26 55 Pizzabar Casanova
86 11 26 60 Jørgensen A.K.
86 11 26 62 Jacobsen E.
86 11 26 69 Jensen K.
86 11 26 72 Jaco Supermarkeder A/S
86 11 26 73 Musavi F.
86 11 26 78 Laustsen M.
86 11 26 80 Berthelsen K.
86 11 26 88 Pedersen J.M.
86 11 26 91 Darby E.
86 11 26 94 Brix E.
86 11 26 99 Århus Døveforening
86 11 27 01 Dahl K.
86 11 27 02 Thomsen T.
86 11 27 06 Kristensen J.B.
86 11 27 07 Eriksen F.
86 11 27 10 Lindahl F.
86 11 27 11 Århus Gravør Teknik
86 11 27 16 Andreasen Carlo
86 11 27 17 Henriksen F.
86 11 27 21 Rasmussen K.
86 11 27 24 Berle W..
86 11 27 27 Voigt E.
86 11 27 28 Mogensen E.M.
86 11 27 33 AGF Kontraktfodbold A/S
86 11 27 34 GL Larsen
86 11 27 37 Schmidt F.
86 11 27 40 Jensen T.
86 11 27 41 Pedersen A.
86 11 27 44 Mouridsen S.E.
86 11 27 46 Fruntza D.
86 11 27 47 Munkholm L.
86 11 27 50 Johansen M.E.
86 11 27 57 Bødker V.
86 11 27 58 Ranners J.
86 11 27 62 Yildirim M.
86 11 27 67 Jensen K.
86 11 27 68 Leth S.E.
86 11 27 71 Olesen L.
86 11 27 75 Mikkelsen D.C.
86 11 27 81 Astrup J.R.
86 11 27 82 Nielsen E.M.
86 11 27 91 Helstrup W.
86 11 27 92 Iversen E.
86 11 27 97 Hager E.
86 11 28 00 A-2 Z Trading
86 11 28 01 Hansen B.
86 11 28 07 Skov Gerda
86 11 28 08 Danotec
86 11 28 09 Bjerrehuus E.
86 11 28 11 Haar H.
86 11 28 13 Toft A.B.
86 11 28 19 Designer Torvet
86 11 28 28 Jauert P.
86 11 28 30 Segårdens Rideskole
86 11 28 32 Jørgensen K.
86 11 28 33 Vittrup F.
86 11 28 37 Karlsen E.
86 11 28 38 Lykke-Andersen S.
86 11 28 39 Andersen A.G.
86 11 28 40 Jespersen B.
86 11 28 43 Varmemesterkontoret
86 11 28 44 Laurberg S.
86 11 28 47 Hooshyar R.
86 11 28 48 Phillips E.
86 11 28 49 Hansen S.
86 11 28 52 Jørgensen M.
86 11 28 57 Jensen C.J.J.
86 11 28 58 Sørensen A.
86 11 28 60 Pedersen N.
86 11 28 61 Laurldsen H.
86 11 28 64 Rasmussen Y.S.
86 11 28 71 Hauschildt P.
86 11 28 73 Hansen Jens
86 11 28 76 Hansen K.L.
86 11 28 85 Johansen L.
86 11 28 86 Schaarup M.
86 11 28 87 Rasmussen G.
86 11 28 88 Kelvin Hughes A/S
86 11 28 90 Nielsen R.
86 11 28 92 Petersen L.N.
86 11 29 01 Rasmussen J.K.
86 11 29 05 Nielsen T.
86 11 29 06 Almstrup T.
86 11 29 07 Jensen T.
86 11 29 08 Sørensen E.
86 11 29 09 Rumian I.
86 11 29 10 Viby Centret A/S
86 11 29 14 Gravesen E.
86 11 29 17 Andersen I.
86 11 29 19 Fiftenborg G.F.
86 11 29 20 Grønne Ole & Malene
86 11 29 23 Hansen B.
86 11 29 24 Hansen N.
86 11 29 27 Thorhauge U.
86 11 29 28 Rimdal V.
86 11 29 36 Pedersen C.
86 11 29 41 Schmidt P.J.
86 11 29 44 Pia's Ideer og Blomster
86 11 29 49 Bach H.N.
86 11 29 50 Bønding B.
86 11 29 63 Nielsen T.H.
86 11 29 66 Andersen K.N.
86 11 29 68 Bjerrtnes O.
86 11 29 70 Jakobsen A.S.
86 11 29 72 Møller Hansen E.
86 11 29 73 Boas T.
86 11 29 74 Hansen Arnold Mac
86 11 29 94 Christiansen M.L.B.
86 11 29 99 Jensen E.
86 11 30 00 Århus Internationale Gospelkor
86 11 30 02 Hansen K.J.
86 11 30 04 Grusholt W.
86 11 30 05 Jensen T.
86 11 30 09 Olsen T.K.
86 11 30 10 Pedersen M.T.
86 11 30 11 Haber R.
86 11 30 13 Forsberg F.
86 11 30 19 Ørnstrøm H.
86 11 30 22 Foged L.
86 11 30 23 Nielsen J.
86 11 30 24 Teletekniker 1 Poul Distler
86 11 30 25 Nikolajsen J.K.
86 11 30 30 Tarp B.
86 11 30 31 Radio 100 Fm Østjylland Aps
86 11 30 32 Madsen A.
86 11 30 33 Persson K.
86 11 30 38 Valeur C.
86 11 30 41 Laursen A.N.
86 11 30 47 Andersen S.T.
86 11 30 50 Kraft P.
86 11 30 52 Herluf N.
86 11 30 53 Ottesen V.
86 11 30 61 K. B. Byg og Design ApS
86 11 30 65 Boe I.M.
86 11 30 66 Sørensen E.
86 11 30 68 Pedersen P.S.
86 11 30 70 Riget J.
86 11 30 73 Stephenson P.
86 11 30 75 Olesen V.
86 11 30 76 Jensen J.M.
86 11 30 82 Sørensen S.
86 11 30 84 Jensen J.
86 11 30 87 Kjærlund I.
86 11 30 88 Buch Andersen Kaj
86 11 30 90 Vestergaard P.
86 11 30 93 Gustafsen T.K.
86 11 30 95 Nielsen C.
86 11 31 01 Østerbye J.L.
86 11 31 05 Nielsen E.
86 11 31 07 Bøgø B.
86 11 31 08 Christensen C.
86 11 31 10 Andersen K.
86 11 31 14 Bisgaard Aps
86 11 31 17 Bisgaard Aps
86 11 31 21 Monsdår S.
86 11 31 28 Viby Stadion
86 11 31 31 Rodovsky K.
86 11 31 32 Billigvoks.dk
86 11 31 34 Nielsen B.
86 11 31 36 Dalgas O.
86 11 31 39 Jensen P.A.
86 11 31 43 Christensen B.
86 11 31 44 Nielsen E.
86 11 31 45 Jensen E.
86 11 31 47 Jørgensen O.
86 11 31 49 Berg A.M.
86 11 31 50 Juul N.
86 11 31 51 Bisgaard P.
86 11 31 53 Madsen T.
86 11 31 56 Pedersen Y.I.
86 11 31 59 Madsen H.
86 11 31 61 Humle I.
86 11 31 70 Kjær R.
86 11 31 74 Schønewolff-Petersen G.
86 11 31 78 Carstensen M.
86 11 31 81 Abb A/S
86 11 31 84 Sørensen L.
86 11 31 86 Olesen A.
86 11 31 91 Jensen Aksel Brandt
86 11 31 93 Joensen D.
86 11 32 09 Sørensen P.
86 11 32 10 Diedrichsen G.
86 11 32 11 Thomsen Kaare
86 11 32 14 Locht M.
86 11 32 17 Thomsen J.B.
86 11 32 18 Jensen K.
86 11 32 19 Demming S.
86 11 32 20 Tornsberg Niels
86 11 32 31 Thun-Rasmussen G.
86 11 32 33 Hansen J.
86 11 32 34 Hvid Vilhelm
86 11 32 36 Jørgensen I.
86 11 32 39 Jacobsen E.
86 11 32 43 Storgaard E.
86 11 32 45 Jakobsen L.
86 11 32 46 Nielsen O.
86 11 32 47 Thusing K.K.
86 11 32 48 Søndernby G.
86 11 32 50 Nielsen L.
86 11 32 52 Bruhn F.
86 11 32 54 Andersen M.A.
86 11 32 56 Nielsen K.
86 11 32 64 Østergaard J.K.
86 11 32 66 Uldall-Jessen Anette
86 11 32 72 Pedersen B.T.
86 11 32 75 Johan C.
86 11 32 77 Larsen I.W.
86 11 32 79 Probst J.
86 11 32 81 Steffensen K.
86 11 32 87 Jensen B.
86 11 32 88 Foged T.
86 11 32 91 Sauer C.
86 11 33 00 Jack Pot-Auto ApS
86 11 33 02 Pedersen A.H.
86 11 33 04 Thodsen M.
86 11 33 05 Monsrud E.
86 11 33 07 Hofman E.
86 11 33 09 Guldberg Morten
86 11 33 12 Fink P.
86 11 33 21 Thorvaldsen H.V.
86 11 33 24 Hansen R.E.B.
86 11 33 26 Skak K.
86 11 33 28 Houmøller P.
86 11 33 29 Nissen B.
86 11 33 30 Bjerre U.
86 11 33 32 Kristensen H.
86 11 33 35 Ødum C.
86 11 33 36 Madsen A.
86 11 33 37 Bagger M.
86 11 33 39 Lasgaard J.
86 11 33 40 Andersen K.
86 11 33 44 Chapter 4 Translation Aps
86 11 33 45 Hansen T.
86 11 33 48 Andersen J.
86 11 33 51 Mogensen F.B.
86 11 33 52 Gade A.
86 11 33 53 Danmarks Basketball Forbund
86 11 33 55 Blach Petersen J Business Development A/S
86 11 33 56 Danmarks Basketball Forbund
86 11 33 68 Kjærufff B.
86 11 33 69 Gylling I.
86 11 33 73 Funding A.
86 11 33 78 Hagenau B.
86 11 33 82 Hansen J.
86 11 33 88 Kløve M.
86 11 33 92 Sørensen K.
86 11 33 93 Glad K.
86 11 33 96 Safarnia B.
86 11 33 99 Nybolig Viby
86 11 34 01 Jensen E.S.
86 11 34 03 Nielsen E.L.
86 11 34 04 Lading C.T.
86 11 34 05 Jensen J.K.
86 11 34 11 Ap Pensionsservice A/S
86 11 34 12 Madsen S.D.
86 11 34 13 Emdorf I.
86 11 34 14 Salomonsen U.
86 11 34 18 Christensen Jensen M.
86 11 34 20 Pedersen K.K.
86 11 34 32 Petersen G.A.
86 11 34 35 Olesen T.S.
86 11 34 42 Madsen C.L.
86 11 34 45 Andersen H.
86 11 34 48 Herlev B.
86 11 34 49 Klostergaard M.
86 11 34 55 Jensen A.S.
86 11 34 59 Andersen E.S.
86 11 34 60 Nielsen O.
86 11 34 62 Rasmussen J.B.
86 11 34 64 Houmann J.
86 11 34 75 Jensen K.
86 11 34 78 Christensen R.
86 11 34 80 Simonsen K.
86 11 34 81 Nielsen L.D.
86 11 34 88 Hansen O.
86 11 34 93 Andersen B.E.
86 11 35 01 Brendholdt L.
86 11 35 05 Jakobsen M.
86 11 35 06 Jensen J.S.
86 11 35 08 Eskerod L.S.
86 11 35 11 Eriksen E.M.
86 11 35 12 Sørensen A.
86 11 35 18 Nielsen J.C.
86 11 35 24 Johansen B.
86 11 35 25 Jørgensen A.
86 11 35 27 Juul A.
86 11 35 33 Poulsen G.
86 11 35 35 Lange E.
86 11 35 41 Andersen L.F.
86 11 35 44 Beyer Holger
86 11 35 45 Kleit F.
86 11 35 50 Secher H.
86 11 35 51 Emig L.L.
86 11 35 53 Rønn B.
86 11 35 58 Vind D.
86 11 35 63 Tolsgaard I.
86 11 35 67 Skau R.
86 11 35 69 Andersen Flemming
86 11 35 71 Andersen L.S.
86 11 35 74 Knudsen H.B.
86 11 35 75 Kristensen A.T.
86 11 35 79 Mølgaard J.K.
86 11 35 83 Pedersen B.
86 11 35 88 Flecks S.
86 11 35 94 Fisker Jette
86 11 35 96 Skou E.
86 11 35 99 Salling M.
86 11 36 00 Business Development J Blach Petersen
86 11 36 01 Vidtskue Legepladsen
86 11 36 03 Jørgensen E.
86 11 36 10 Westphall E.
86 11 36 18 Andersen K.
86 11 36 30 Bang J.
86 11 36 38 Nielsen Sejr Kunst og Anhkviteter
86 11 36 39 Sørensen N.
86 11 36 40 Petersen A.
86 11 36 46 Skovbakke I.G.
86 11 36 55 Stærk G.
86 11 36 63 Statsautoriseret Ejendomsmæglere Kim Og Hanne Nymark
86 11 36 70 Frandsen H.M.
86 11 36 72 Sørensen D.
86 11 36 74 Christiansen A.
86 11 36 75 Vestergaard P.
86 11 36 80 Aarslev L.
86 11 36 83 Guangzhou Kinesisk Restaurant
86 11 36 86 Rylev T.
86 11 36 87 Pedersen S.
86 11 36 91 Lyassimi E.M.
86 11 37 00 Copy Plan- NCT A/S
86 11 37 08 Kjeldsen J.
86 11 37 10 Mønsted B.L.J.
86 11 37 11 Bagge Søren VVS
86 11 37 13 Christiansen M.
86 11 37 17 Coiffure Mercl
86 11 37 22 Buchanan A.
86 11 37 28 Viby A.
86 11 37 30 Rasmussen T.
86 11 37 33 Bjerre P.
86 11 37 35 Rafn L.
86 11 37 37 Warming C.
86 11 37 42 Berg P.
86 11 37 43 Simonsen Laura og Hans
86 11 37 44 Arrow Ecs Denmark A/S
86 11 37 46 Aaskoven K.
86 11 37 50 Nielsen B.
86 11 37 59 Christiansen E.
86 11 37 65 Nielsen B.N.
86 11 37 70 Hjelm H.
86 11 37 74 Wistisen P.
86 11 37 77 Handl - K@
86 11 37 79 Due Astrid
86 11 37 80 Hansen K.
86 11 37 82 Alsted Kim
86 11 37 89 Ørsted O.
86 11 37 94 Bøjlesen V.
86 11 37 95 Skov K.
86 11 37 97 Vogt Michael
86 11 38 00 Co Danfoss Mødelokale 4
86 11 38 06 Toft L.
86 11 38 09 Holm E.K.
86 11 38 11 Velker U.N.
86 11 38 12 Høgsskov P.
86 11 38 13 Pedersen E.F.
86 11 38 15 Kirkegaard P.H.
86 11 38 18 Beck G.
86 11 38 28 Høiberg V.
86 11 38 30 Simonsen J.
86 11 38 31 Langfeldt E.
86 11 38 33 Jakobsen B.J.
86 11 38 34 Frydkjær B.
86 11 38 36 Løkkegård G.
86 11 38 50 Rasmussen E.
86 11 38 52 Trebbien J.
86 11 38 54 Hansen I.
86 11 38 62 Pedersen K.
86 11 38 73 Jørgensen M.
86 11 38 74 Rasmussen S.
86 11 38 75 Mørup J.
86 11 38 79 Nielsen K.
86 11 38 81 Rasmussen R.
86 11 38 83 Breindahl Jesper
86 11 38 87 Jørgensen J.
86 11 38 88 Mejer H.
86 11 38 89 Ring-Sørensen J.
86 11 38 90 Forsberg J.
86 11 38 95 Nielsen L.N.
86 11 38 96 Kitteler V.
86 11 39 01 Michelsen C.
86 11 39 02 Bjerre U.
86 11 39 04 Thomassen S.
86 11 39 08 Rasmussen B.
86 11 39 14 Jacobsen E.R.
86 11 39 18 Mølkjær T.
86 11 39 20 Lene Og Oluf BOG Poulsen Smørrebrødsjomfru & Lokomotivlører
86 11 39 26 Hvolby I.M.
86 11 39 30 Gissel S.
86 11 39 34 Pedersen A.
86 11 39 39 Poulsen E.K.
86 11 39 40 Vesthardt Arkitekter M.A.A. ApS
86 11 39 44 Cafeen
86 11 39 48 Birkegaard N.J.
86 11 39 57 Rasmussen V.
86 11 39 58 Larsen E.
86 11 39 59 Severinsen D.
86 11 39 60 Johansen F.
86 11 39 64 Moustgaard L.
86 11 39 65 Jensen R.S.
86 11 39 67 Knude M.
86 11 39 69 Christensen A.
86 11 39 71 Jørgensen T.
86 11 39 73 Tanggaard L.
86 11 39 86 Hansen L.H.
86 11 39 87 Olesen C.
86 11 39 98 Rasmussen K.A.
86 11 40 02 Kristensen M.R.
86 11 40 04 Madsen I.
86 11 40 08 Mortensen J.M.
86 11 40 11 Copytec Office Solutions ApS
86 11 40 12 Jepsen J.J.
86 11 40 15 Bole U.J.
86 11 40 16 Marcussen J.
86 11 40 21 Jessen B.
86 11 40 22 Skyum H.
86 11 40 25 Nørgård L.
86 11 40 30 Rasmussen E.B.
86 11 40 31 Josephsen W.
86 11 40 34 Westberg H.
86 11 40 35 Andersen S.Å.
86 11 40 36 Pandis S.
86 11 40 39 Petersen E.H.
86 11 40 41 Høegh P.
86 11 40 42 Damgaard F.
86 11 40 46 Møller J.R.
86 11 40 47 Poulsen E.
86 11 40 50 Rasmussen S.A.
86 11 40 51 Andersen B.A.
86 11 40 56 Aagesen F.V.
86 11 40 58 Juel A.L.
86 11 40 60 Andersen Carsten Møller
86 11 40 61 Bøgely L.L.
86 11 40 62 Pedersen T.V.
86 11 40 63 Nielsen J.
86 11 40 64 Nielsen K.S.
86 11 40 65 Jensen P.E.
86 11 40 68 Wollesen S.
86 11 40 74 Hammerschmidt T.
86 11 40 75 Højgaard T.
86 11 40 76 Rønning Tove
86 11 40 80 Vad H.
86 11 40 91 Hyldahl J.
86 11 40 95 Hansen M.M.
86 11 40 97 Engell-Sørensen V.
86 11 41 00 Petersen P.K.
86 11 41 01 Iprice.Dk
86 11 41 07 Andersen L.D.
86 11 41 10 Diderlksen H.
86 11 41 11 Nielsen B.
86 11 41 13 Hansen S.
86 11 41 20 Hansen J.Å.
86 11 41 23 Larsen M.
86 11 41 27 Nielsen T.K.
86 11 41 29 Jensen M.
86 11 41 35 Frølund E.
86 11 41 42 Noltensmeier D.
86 11 41 43 Winberg M.M.
86 11 41 50 Larsen Arne Nylandsted
86 11 41 61 Heins H.
86 11 41 73 Nielsen U.
86 11 41 80 Jensen A.
86 11 41 83 Steffensen J.
86 11 41 88 Thu L.B.
86 11 41 91 Fechtenburg T.
86 11 41 92 Jensen U.B.
86 11 41 96 Andersen B.
86 11 41 98 Thorving D.
86 11 41 99 Hasselager Bofællesskabet
86 11 42 01 Sørensen H.Å.
86 11 42 05 Expert Vibycentret
86 11 42 10 Nielsen E.M.
86 11 42 14 Poulsen J.
86 11 42 15 Frydenlund M.
86 11 42 21 Pedersen P.E.
86 11 42 22 Thomsen F.T.
86 11 42 25 Pedersen E.F.
86 11 42 28 Rex S.S.S.
86 11 42 31 Bang E.
86 11 42 36 Lind A.
86 11 42 37 Rasmussen O.F.
86 11 42 38 Jensen T.
86 11 42 39 Møller E.
86 11 42 40 Jakubczak D.
86 11 42 43 Nielsen O.
86 11 42 44 Salon Erik
86 11 42 47 Møller H.
86 11 42 50 Erichsen K.
86 11 42 51 Dearman P.
86 11 42 53 Svendsen A.
86 11 42 64 Christensen O.H.
86 11 42 65 Jørgensen M.
86 11 42 66 Aprolux Reklameartikler Poul Erik Jensen I/S
86 11 42 71 Ingerslev C.
86 11 42 73 Andersen E.
86 11 42 81 Andersen K.R.
86 11 42 82 Nielsen O.
86 11 42 90 Kejser J.
86 11 42 91 Sandbjerg A.
86 11 42 93 Erichsen P.
86 11 42 94 Kristensen K.
86 11 43 00 Helge H.
86 11 43 02 Kæppen H.
86 11 43 03 Kraghede J.G.
86 11 43 08 Andersen S.
86 11 43 12 Hvenekilde B.
86 11 43 13 Nielsen P.S.
86 11 43 14 Lauridsen I.
86 11 43 15 Agerup F.
86 11 43 18 Rasmussen J.M.
86 11 43 20 Hornbæk S.
86 11 43 21 Harlung G.
86 11 43 24 Stig P.E.
86 11 43 27 Rigtrup I.
86 11 43 29 Jensen E.
86 11 43 31 Laursen L.
86 11 43 38 Christensen L.
86 11 43 42 Aas T.
86 11 43 44 Thomsen N.M.
86 11 43 47 Brix P.
86 11 43 53 Møller Pedersen J.
86 11 43 60 Andersen I.R.
86 11 43 63 Østeraa G.
86 11 43 64 Shapiro S.
86 11 43 70 Utoft B.
86 11 43 83 Laursen S.E.
86 11 43 87 Nielsen A.
86 11 43 90 Nielsen N.
86 11 43 98 Nielsen T.S.
86 11 44 01 Hill K.
86 11 44 03 Kristensen I.L.B.
86 11 44 11 Friis G.
86 11 44 16 Berggreen J.
86 11 44 18 Djoeneri P.G.L.
86 11 44 20 Herskind K.
86 11 44 21 Straeh F.
86 11 44 24 Skytte J.
86 11 44 25 Neumeister R.S.
86 11 44 30 Juul S.
86 11 44 31 Mikkelsen G.
86 11 44 32 Sørensen Carl H
86 11 44 33 Design Gardiner
86 11 44 41 Klinik For Fodterapi v./ Rita Hansen
86 11 44 42 Lassen P.H.
86 11 44 44 Nørkjær K.
86 11 44 49 Christensen I.
86 11 44 50 Andersen L.
86 11 44 51 Hansen A.I.
86 11 44 55 Bike Connection
86 11 44 64 Marstrand P.
86 11 44 65 Jensen J.
86 11 44 67 Almstrup P.
86 11 44 71 Sørensen A.A.
86 11 44 72 Hertz J.M.
86 11 44 73 Andersen L.
86 11 44 74 Sørensen A.
86 11 44 85 Døves Aktivitetscenter
86 11 44 86 Saaby C.N.
86 11 44 89 Søren Bo Grafisk Tegnestue
86 11 44 91 Sørensen Bent
86 11 44 92 Haagensen M.W.
86 11 44 97 Snorgaard G.
86 11 45 00 Viby Installationsforretning
86 11 45 01 Jensen C.
86 11 45 02 Pedersen S.L.
86 11 45 05 Korsholm G.
86 11 45 06 Ove J.
86 11 45 10 Christtreu Sussie
86 11 45 11 Moll N.
86 11 45 18 Ingvardsen J.O.
86 11 45 24 Jakobsen E.
86 11 45 26 Mintz J.A.
86 11 45 35 Villadsen A.D.
86 11 45 36 Døves Aktivitetscenter
86 11 45 43 Møller-Birkeholm S.
86 11 45 45 Bøgh R.V.
86 11 45 48 Svendsen V.
86 11 45 50 Brøgger S.
86 11 45 54 Dybbro J.
86 11 45 58 Nielsen L.
86 11 45 59 Høeg C.
86 11 45 60 Interskolen
86 11 45 61 Laursen K.L.
86 11 45 63 Kragelund T.
86 11 45 65 Pedersen W.
86 11 45 75 Hansen S.
86 11 45 86 Christensen I.
86 11 45 87 Nielsen J.
86 11 45 89 Bisgaard K.
86 11 45 96 Nielsen C.H.
86 11 46 06 Madsen A.J.
86 11 46 07 Thrige H.
86 11 46 10 Johanson J.
86 11 46 12 Vetterli B.
86 11 46 24 Lassen T.
86 11 46 34 Schultz A.
86 11 46 35 Buus P.M.Å.
86 11 46 38 Hansen H.H.
86 11 46 41 Klitgaard L.
86 11 46 43 Christiansen J.
86 11 46 48 Gustavsson I.H.H.
86 11 46 50 Værkstedet
86 11 46 51 Madsen I.
86 11 46 53 Andersen Bent
86 11 46 54 Ehlers L.
86 11 46 61 Carlsen I
86 11 46 63 Petersen B.
86 11 46 69 Ehlers F.
86 11 46 70 Sillesen J.B.
86 11 46 74 Møller I.
86 11 46 79 Hansen I.M.G.
86 11 46 81 Warming F.
86 11 46 83 Rasmussen I.
86 11 46 86 Hein A.
86 11 46 93 Nielsen F.G.
86 11 46 94 Stenholt R.O.
86 11 47 04 Sloth L.
86 11 47 05 Christiansen Lene Voigt
86 11 47 08 Thomsen A.C.
86 11 47 12 Nielsen A.
86 11 47 19 Mikkelsen E.H.
86 11 47 23 Nielsen K.
86 11 47 25 Mortensen T.
86 11 47 26 Wedel Photo
86 11 47 29 Hansen K.H.
86 11 47 30 Korsbæk K.
86 11 47 31 Hestbæk A.
86 11 47 32 Mølleparkens Ejendomsadministr A/S
86 11 47 38 Højberg K.
86 11 47 41 Randrup K.
86 11 47 44 Fremforsk
86 11 47 45 Hansen H.
86 11 47 46 Jakobsen C.P.
86 11 47 47 Tuborgh V.
86 11 47 48 Kortsen L.
86 11 47 49 Jacobsen B.M.F.
86 11 47 52 Hansen K.
86 11 47 58 Thyssen K.
86 11 47 61 Vestergård F.P.T.
86 11 47 77 Christensen M.
86 11 47 85 Arland A.G.
86 11 47 88 Houborg E.
86 11 47 94 Fordal J.B.
86 11 47 97 Borre K.
86 11 47 99 Nejland E.M.
86 11 48 01 Andreasen S.
86 11 48 02 Vetter Pia
86 11 48 05 Pedersen C.E.V.
86 11 48 08 Arbejdernes Stiftelse
86 11 48 10 Andersen O.
86 11 48 12 City Ejendomskontor (Laszlo Rozsahegyi)
86 11 48 15 Jespersen H.
86 11 48 22 Ismail
86 11 48 28 Henriksen B.
86 11 48 30 Nüchel D.
86 11 48 33 Rasmussen A.N.
86 11 48 52 Holstborg J.
86 11 48 57 Pedersen A.P.
86 11 48 58 Rasmussen K.
86 11 48 68 Christensen H.
86 11 48 70 Adsersen N.
86 11 48 71 Jacobsen Preben
86 11 48 74 Prunar S.C.
86 11 48 76 Rosendal S.
86 11 48 78 Holgersen B.
86 11 48 79 Petersen E.G.
86 11 48 81 Pedersen K.
86 11 48 83 Fryd E.N.
86 11 48 85 Mikkelsen L.
86 11 48 92 Århus Kloakservice V. /Bo Bomholdt Jacobsen
86 11 48 98 Lund J.C.
86 11 49 00 Kunstnersammenslutningen Jylland
86 11 49 07 Mikkelsen M.B.
86 11 49 08 Klrk Auto
86 11 49 15 Nielsen I.
86 11 49 19 Helleberg B.
86 11 49 32 Bura H.
86 11 49 38 Guldmann F.
86 11 49 40 Nielsen P.
86 11 49 42 Nielsen J.
86 11 49 46 Aaen S.
86 11 49 49 Nielsen M.S.
86 11 49 50 Godrim K.
86 11 49 53 Jensen P.L.
86 11 49 55 Green2green ApS
86 11 49 56 Hansen S.K.
86 11 49 58 Ravn H.K.
86 11 49 59 Ravn H.K.
86 11 49 64 Møller B.
86 11 49 77 Nielsen K.
86 11 49 79 Toft O.
86 11 49 80 Hjorth F.W.
86 11 49 84 Jensen F.
86 11 49 90 Slg H.H.
86 11 49 91 Christensen Hanne B
86 11 49 94 Grosen B.
86 11 49 96 Rasmussen J.T.
86 11 50 04 Andersen M.G.
86 11 50 05 Pedersen M.D.
86 11 50 15 Nissen H.K.
86 11 50 16 Pedersen A.V.
86 11 50 25 Rasmussen J.P.
86 11 50 27 Hansen C.P.
86 11 50 30 Nielsen B.
86 11 50 40 Christensen Gert
86 11 50 41 Larsen R.
86 11 50 44 Skaade R.
86 11 50 50 Hansen H.
86 11 50 51 Madsen T.
86 11 50 55 Rosen Fritidshjemmet
86 11 50 56 Simonsen L.K.
86 11 50 58 Langenæs Handicapcenter
86 11 50 59 Madsen F.
86 11 50 60 HC Kloakservice
86 11 50 63 Andersen B.M.
86 11 50 64 Hald B.
86 11 50 66 Hansen Leif Skovgaard
86 11 50 72 Jørgensen G.S.
86 11 50 73 Scholz H.C.
86 11 50 76 Andersen E.T.
86 11 50 77 Fontæne Huset
86 11 50 80 Frausing Joan
86 11 50 82 Damgaard D.
86 11 50 84 Green Consult Denmark
86 11 50 86 Østergaard G.
86 11 50 92 Uhre V.
86 11 50 94 Simonsen E.
86 11 50 96 Pedersen L.V.
86 11 51 01 Bech U.
86 11 51 02 Sepstrup E.
86 11 51 03 Jacks Isolerings og Service Firma
86 11 51 06 Poulsen A.H.
86 11 51 09 Madsen K.
86 11 51 11 Kamronn I.W.
86 11 51 16 Holm K.S.
86 11 51 17 Bødker P.
86 11 51 21 Seldrup F.
86 11 51 23 Brønnum E.
86 11 51 25 Østergård A.
86 11 51 29 Rasmussen B.G.
86 11 51 33 Sørensen F.
86 11 51 34 Nielsen E.
86 11 51 37 Grønborg A.
86 11 51 40 Halkær K.
86 11 51 41 Hansen M.
86 11 51 43 Jensen B.
86 11 51 50 Zartuv-Andreasen M.
86 11 51 51 Bak I.
86 11 51 54 Sørensen E.
86 11 51 55 Vu H.A.
86 11 51 62 Hansen P.B.
86 11 51 72 Mikkelsen T.
86 11 51 73 Fog L.H.S.
86 11 51 80 Jensen W.
86 11 51 81 Møller L.A.S.
86 11 51 85 Skov F.
86 11 51 87 Nielsen H.B.
86 11 51 88 Koch J.
86 11 51 90 Jensen B.Å.
86 11 51 91 Fonvig K.
86 11 51 94 Nielsen E.
86 11 52 00 Riis J.
86 11 52 02 Mølleparkens Ejendomsadministr A/S
86 11 52 09 Sørensen B.
86 11 52 10 Jacobsen H.
86 11 52 13 Hansen A.A.
86 11 52 14 Sørensen I.
86 11 52 22 Fyhn T.
86 11 52 25 Hermansen Claus
86 11 52 26 Kale S.
86 11 52 31 Kausing N.K.
86 11 52 33 Grundtvigsvej, Fritidshjemmet
86 11 52 35 Hyrup K.
86 11 52 41 Wibling T.
86 11 52 42 Sohl P.
86 11 52 53 Drachmann H.
86 11 52 54 Pedersen Anna
86 11 52 56 Christiansen W.F.
86 11 52 59 Lisbjerg G.
86 11 52 63 Hansen H.J.
86 11 52 66 Pedersen K.
86 11 52 67 Simonsen B.
86 11 52 72 Thomasen T.
86 11 52 78 Høiberg-N.
86 11 52 88 BI Consult
86 11 52 91 Aalund N.
86 11 52 92 Thomsen L.K.
86 11 53 04 Jenner E.
86 11 53 10 Nielsen Helle Ørsted
86 11 53 15 Jensen E.P.B.
86 11 53 18 Jensen L.K.
86 11 53 20 Christensen F.
86 11 53 23 Johansen P.
86 11 53 26 Knudsen C.J.
86 11 53 27 Andersen K.F.
86 11 53 30 Madsen K.H.
86 11 53 33 QB Service
86 11 53 35 Visbjerg H.
86 11 53 36 Neerstrand J.
86 11 53 37 Nielsen I.
86 11 53 40 Andersen V.
86 11 53 41 Mortensen K.H.
86 11 53 43 Strlib A.H.
86 11 53 46 Johansen V.
86 11 53 52 Hinzel T.

86 11 53 54 Jørgensen L.
86 11 53 55 Rezvani Tæpper
86 11 53 60 Pølsevognen Viby Torv
86 11 53 63 Madsen E.
86 11 53 69 Rønde L.
86 11 53 71 Clausen A.
86 11 53 73 Bang-Hansen H.
86 11 53 75 Mortensen K.
86 11 53 87 Momme H.P.
86 11 53 93 Lauridsen J.
86 11 54 00 Therkelsen S.
86 11 54 01 Sommer C.
86 11 54 05 Larsen I.P.N.
86 11 54 06 Bonnen P.
86 11 54 17 Hansen H.C.
86 11 54 23 Søjberg K.
86 11 54 24 Krarup L.
86 11 54 31 Madsen R.V.
86 11 54 33 Kampmann T.
86 11 54 38 Rodding A.
86 11 54 41 Pettersson K.
86 11 54 53 Skriver S.
86 11 54 62 Winkelmann B.
86 11 54 71 Lundgren Susanne og Tommy
86 11 54 79 Nielsen P.
86 11 54 80 Christiansen D.
86 11 54 85 Jensen B.
86 11 54 88 Nellemann A.
86 11 54 92 Gündogdo H.
86 11 54 98 Andersen K.B.
86 11 55 04 Bodholt B.
86 11 55 11 Glismand L.
86 11 55 12 Hansen D.
86 11 55 14 Trillingsgaard C.
86 11 55 15 Thomsen P.
86 11 55 22 Andersen I.
86 11 55 33 Højgaard L.
86 11 55 34 Friberg L.A.
86 11 55 35 Stege R.
86 11 55 40 Viby Auto
86 11 55 41 Mathiasen C.D.
86 11 55 42 Andersen J.
86 11 55 45 Ægidius M.
86 11 55 46 Guldvang G.
86 11 55 47 Knudsen O.B.
86 11 55 53 Petersen P.K.
86 11 55 55 Niki Salon
86 11 55 57 Sørensen M.
86 11 55 61 Karsøe S.
86 11 55 63 Schmidt Ole Thestrup
86 11 55 66 Simonsen H.F.N.
86 11 55 68 Andersen M.Å.
86 11 55 72 Larsen E.
86 11 55 73 Tulumcu R.
86 11 55 74 Andreasen G.
86 11 55 75 Jensen Lene Bakkegaard
86 11 55 77 Preisler E.
86 11 55 82 Jansen J.
86 11 55 85 Rasmussen T.H.
86 11 55 86 Holch A.
86 11 55 88 Fallesen H.
86 11 55 96 Fredslund L.D.
86 11 56 00 Liftteknik A/S
86 11 56 01 Egebjerg L.
86 11 56 02 Pedersen A.B.
86 11 56 06 Raabjerg L.
86 11 56 09 Skjærbæk T.S.
86 11 56 12 Viola
86 11 56 19 Lund C.
86 11 56 20 Andersen A.B.
86 11 56 22 Dansk Frisør og Kosmetiker Forbund
86 11 56 23 Mikkelsen R.
86 11 56 33 Padbjerg H.
86 11 56 42 Andersen L.
86 11 56 43 Dahl O.J.
86 11 56 45 Nielsen V.
86 11 56 46 Hatvani E.
86 11 56 48 Jessen G.
86 11 56 49 Nielsen V.P.
86 11 56 52 Buch-Jepsen L.
86 11 56 55 Hansen I.
86 11 56 56 Risager H.
86 11 56 57 Marie E.
86 11 56 60 Nielsen L.B.
86 11 56 70 Mulvad Willy
86 11 56 75 Lund T.
86 11 56 76 Nyvig M.
86 11 56 79 Pedersen C.
86 11 56 82 Kjær H.
86 11 56 87 Olesen A.
86 11 56 88 Sjørup H.
86 11 56 96 Schmidt S.
86 11 56 98 Nonbo G.
86 11 56 99 Aqua-Living Room
86 11 57 04 Jønson A.L.
86 11 57 08 Tønnes R.
86 11 57 09 Marselisborg Kajakklub
86 11 57 11 Kristoffersen C.
86 11 57 13 Gorges K.D.
86 11 57 15 Samler L.
86 11 57 22 Dammeyer P.
86 11 57 24 Andersen S.M.
86 11 57 30 Sørensen J.A.
86 11 57 37 Skjød I.
86 11 57 39 Christensen L.B.
86 11 57 41 Toft L.
86 11 57 47 Pedersen M.
86 11 57 48 Eriksen A.
86 11 57 49 Møllerparkens Ejendomsadministr A/S
86 11 57 51 Hansen I.
86 11 57 56 Ferm B.
86 11 57 59 Kosme2logen
86 11 57 60 Gerie T.
86 11 57 61 Sørensen E.
86 11 57 63 Jensen K.M.
86 11 57 64 Clausen H.
86 11 57 66 Gerie W.
86 11 57 68 Nielsen A.T.
86 11 57 77 Crafack L.
86 11 57 80 Hansen R.
86 11 57 82 Sørensen N.V.
86 11 57 83 Møller F.
86 11 57 86 Andersen L.B.
86 11 57 87 IS Sørensen
86 11 57 88 Rask Keld
86 11 57 90 Holm E.J.
86 11 57 93 Eriksen E.
86 11 58 00 Oustrup Niels , Ejendomsmæglerfirmaet
86 11 58 06 Hansen B.
86 11 58 12 Hansen T.
86 11 58 18 Nielsen G.
86 11 58 25 Toft I.A.
86 11 58 30 Petersen T.
86 11 58 41 Jensen A.K.
86 11 58 45 Ravn L.
86 11 58 50 Hansen Jørgen Skov
86 11 58 58 Kristiansen L.
86 11 58 68 Thorsted U.
86 11 58 70 Olesen Bente
86 11 58 80 Sædam Paul
86 11 58 81 Buur H.
86 11 58 84 Schøntaun L.
86 11 58 89 Christiansen D.G.
86 11 58 93 Hansen L.B.
86 11 58 96 Pedersen G.
86 11 59 00 Ellefsen S.
86 11 59 01 Hertz H.
86 11 59 05 Nygaard L.
86 11 59 11 Møllerparkens Ejendomsadministr A/S
86 11 59 12 Blichfeldt H.
86 11 59 19 Horsner J.W.
86 11 59 25 Eskildsen L.
86 11 59 26 Zabell E.
86 11 59 32 Petersen S.N.
86 11 59 40 Smedegaard I.
86 11 59 44 Andreassen M.H.
86 11 59 50 Madsen E.
86 11 59 51 Sørensen I.
86 11 59 53 Møllerparkens Ejendomsadministr A/S
86 11 59 55 Kai E.
86 11 59 60 Dahlkilde F.
86 11 59 61 Sjøgren K.
86 11 59 62 Nørhede A.
86 11 59 66 Qaddoum M.
86 11 59 67 Pallesen L.A.
86 11 59 68 Boelt B.
86 11 59 69 Knudsen L.B.
86 11 59 78 Andersen R.
86 11 59 79 Poulsen S.
86 11 59 80 Degn K.A.
86 11 59 91 Purup A.
86 11 59 95 Jepsen J.
86 11 60 00 One To Go Outlet
86 11 60 04 Kristoffersen F.P.
86 11 60 06 Petersen A.C.
86 11 60 07 Børsen H.
86 11 60 12 Herluf M.B.
86 11 60 14 Cinque Stelle Italiensk Vinimport
86 11 60 16 Jørgensen C.G.
86 11 60 19 Nielsen J.K.
86 11 60 29 Damkjær P.
86 11 60 32 Skandshus M.
86 11 60 37 Storm H.H.
86 11 60 45 Madsen K.D.
86 11 60 50 Kitteler E.
86 11 60 55 Holler J.
86 11 60 62 Longhi F.
86 11 60 63 Andersen B.W.
86 11 60 65 Hansen A.K.
86 11 60 74 Hansen O.
86 11 60 75 Windfeld L.
86 11 60 77 Andersen K.B.
86 11 60 78 Gad-Christensen M.
86 11 60 81 Mortensen E.
86 11 60 88 Normann Aase
86 11 60 90 Grøngaard B.
86 11 60 91 Refsgaard E.
86 11 60 96 Kistrup Å.
86 11 60 98 Q8 Service
86 11 61 02 Lang N.A.
86 11 61 05 Poulsen E.G.
86 11 61 11 Libanesisk Køkken
86 11 61 13 Fischer A.G.
86 11 61 15 Kohler L.
86 11 61 16 Hasselholm S.
86 11 61 20 Petersen P.
86 11 61 24 Sørensen S.C.
86 11 61 30 Rasmussen M.
86 11 61 39 Aagaard T.
86 11 61 44 Sjøstedt P.
86 11 61 49 Vestergård F.
86 11 61 54 Budtz H.
86 11 61 58 Eeg E.M.
86 11 61 59 Jensen J.
86 11 61 61 Hansen N.C.
86 11 61 62 Greve P.K.
86 11 61 68 Pedersen K.
86 11 61 69 Redlich E.
86 11 61 71 Dixen
86 11 61 75 Isik C.
86 11 61 80 Pedersen Flemming
86 11 61 81 Nyborg B.M.
86 11 61 82 Walsh E.M.
86 11 61 83 Jørgensen B.
86 11 61 84 Alexandersen B.
86 11 61 96 Busch S.F.
86 11 61 99 Christensen Søren Bo
86 11 62 00 Touring Nyt
86 11 62 07 Hansen M.
86 11 62 10 Tetsche E.
86 11 62 12 Nielsen J.
86 11 62 17 Jørgensen L.
86 11 62 18 Kirkegaard F.
86 11 62 20 Simonsen F.B.
86 11 62 23 Bonczyk Z.
86 11 62 27 Hjermind H.
86 11 62 32 Busck Michael
86 11 62 37 Thomsen E.
86 11 62 38 Lange B.
86 11 62 41 Jordhøj U.
86 11 62 45 Sneibjerg H.
86 11 62 58 Midt Jydsk Jernindustri Forening
86 11 62 59 Touring Nyt
86 11 62 60 Kristensen I.
86 11 62 64 Rasmussen D.
86 11 62 68 Leth C.E.
86 11 62 71 Larsen S.J.
86 11 62 72 Leth A.V.
86 11 62 73 Stockholm A.
86 11 62 78 Mikkelsen B.
86 11 62 84 Primdal E.
86 11 62 89 Farah L.X.
86 11 63 00 Munk B.
86 11 63 01 Haagensen H.B.
86 11 63 02 Møller Nielsen V.
86 11 63 03 Sodemann J.
86 11 63 08 Viby Byg og Service ApS
86 11 63 10 Birch P.J.
86 11 63 11 Møller P.
86 11 63 12 Andersen S.B.
86 11 63 13 Stm Sport A/S
86 11 63 16 Nielsen M.
86 11 63 22 Knudsen Else
86 11 63 25 Darahem S.
86 11 63 31 Skovsbøl K.
86 11 63 32 Alexandru M.
86 11 63 39 Holmer M.
86 11 63 44 Videohuset
86 11 63 50 Christensen S.
86 11 63 53 Krusell J.L.
86 11 63 55 Wonsild K.
86 11 63 59 Frøhlich K.
86 11 63 60 Bent Beyer - 2002wxvf
86 11 63 61 Mortensen A.
86 11 63 62 Højsgaard H.
86 11 63 63 Pedersen I.T.
86 11 63 64 Jensen M.K.
86 11 63 66 Jensen J.K.
86 11 63 69 Haurum M.
86 11 63 72 Petersen C.
86 11 63 74 Christensen K.M.
86 11 63 80 Kellberg P.
86 11 63 83 Bisgaard F.
86 11 63 88 Strunge P.
86 11 63 94 Nielsen T.
86 11 63 96 Thomsen G.
86 11 63 97 Sørensen E.
86 11 63 98 Pedersen I.
86 11 63 99 Petersen B.H.
86 11 64 00 Boligforeningen Statsbo
86 11 64 07 Toft E.D.
86 11 64 11 Tvede P.
86 11 64 16 Burlund I.
86 11 64 21 Pedersen C.J.
86 11 64 25 Poßer K.
86 11 64 28 Hasager T.L.
86 11 64 29 Jensen I.O.
86 11 64 36 Smedegaard O.
86 11 64 40 Nørup I.
86 11 64 42 Vu T.
86 11 64 44 Christensen Ole Bjørn
86 11 64 47 Lerche E.
86 11 64 52 Barløse Birthe
86 11 64 54 Madsen Erling
86 11 64 55 Nielsen K.
86 11 64 56 Schifferer L.
86 11 64 59 Hansen P.V.
86 11 64 61 Behnk A.L.
86 11 64 63 Sørensen E.H.
86 11 64 64 Hansen M.L.
86 11 64 66 Hansen L.
86 11 64 68 Kristensen A.H.
86 11 64 69 Christensen E.
86 11 64 74 Rasmussen A.
86 11 64 77 Christensen K.E.
86 11 64 78 Pedersen L.
86 11 64 80 Knudsen F.O.
86 11 64 84 Christensen O.B.
86 11 64 94 Christensen O.B.
86 11 65 00 Jakobsen K.
86 11 65 03 Nielsen G.
86 11 65 04 Dollerup J.
86 11 65 10 Smed B.
86 11 65 11 Hove J.D.H.
86 11 65 12 Johansen I.
86 11 65 13 Ok A.M.B.A.
86 11 65 14 Christiansen M.
86 11 65 20 Bach M.B.
86 11 65 30 Madsen K.O.
86 11 65 35 Nielsen B.
86 11 65 43 Andersen R.A.
86 11 65 44 Heerulff J.P.
86 11 65 47 Christensen E.B.
86 11 65 50 Nielsen D.
86 11 65 51 Sørensen R.
86 11 65 52 Balsted M.
86 11 65 53 Ladefoged T.
86 11 65 55 Mathiesen Leo
86 11 65 57 Bøgh N.
86 11 65 60 Enevoldsen R.
86 11 65 63 Marie E.
86 11 65 65 Homann A.
86 11 65 68 Frederiksen R.
86 11 65 69 Bertelsen L.
86 11 65 70 Pourzia A.R.
86 11 65 75 Bisgaard I.
86 11 65 78 Jacobsen H.C.
86 11 65 79 Jensen P.P.
86 11 65 86 Sørensen T.
86 11 65 87 Nielsen L.
86 11 65 88 Sørensen M.B.
86 11 65 89 Schmidt L.C.
86 11 65 90 Pedersen E.M.
86 11 66 00 Mølgaard V.
86 11 66 01 Riis E.R.
86 11 66 02 Jensen Ulla Romm
86 11 66 06 Okholm-Hansen Bolette
86 11 66 09 Sørensen I.
86 11 66 13 Jensen J.H.
86 11 66 16 Mathiasen F.
86 11 66 18 Overgaard Karen
86 11 66 19 Frederiksen H.
86 11 66 20 Svinth B.
86 11 66 23 Rasmussen H.
86 11 66 24 Rytter S.
86 11 66 25 Breuner N.
86 11 66 29 Schmidt H.
86 11 66 30 Jensc.Dk
86 11 66 37 Bentzen K.
86 11 66 40 Pedersen E.G.
86 11 66 41 Nedergaard T.B.
86 11 66 43 Hartvigsen R.
86 11 66 44 Jørgensen K.S.
86 11 66 48 Schmeling M.
86 11 66 50 Lai H.P.
86 11 66 60 Martinussen E.
86 11 66 61 Hørkilde U.
86 11 66 62 Mainz H.
86 11 66 66 Mcdonald's Viby J
86 11 66 76 Sørensen Birgit Houmann
86 11 66 84 Kjær S.
86 11 66 86 Sørensen P.
86 11 66 88 Christensen M.K.
86 11 66 89 Rohde S.
86 11 66 95 Christensen R.B.
86 11 66 96 Nielsen H.S.
86 11 67 01 Petersen W.W.
86 11 67 06 Hansen H.H.
86 11 67 09 Slot Bent
86 11 67 11 Mini - Institutionen Kilen
86 11 67 13 Olsen L.
86 11 67 17 Bredahl K.
86 11 67 19 Jensen P.H.
86 11 67 37 Nissen F.
86 11 67 39 Raunsbæk J.
86 11 67 40 Schmidt Greta Lassen
86 11 67 58 Abildgaard J.
86 11 67 60 Abrahamsen P.E.
86 11 67 63 Mosgaard T.
86 11 67 64 Lauenborg B.
86 11 67 67 Therkildsen M.
86 11 67 69 Randers J.
86 11 67 71 Nielsen P.
86 11 67 75 Christensen E.Q.
86 11 67 80 Rytter H.
86 11 67 89 Nguyen E.N.
86 11 67 91 Lauring-Loft I.
86 11 67 92 Nielsen B.
86 11 67 94 Kjær S.
86 11 67 98 Schisler A.
86 11 68 00 Lamport K.
86 11 68 02 Christensen Lizzie og Elmer Lauridsen
86 11 68 05 Klok G.
86 11 68 09 Anne's Firma
86 11 68 15 Villefrance Per
86 11 68 16 Vestergård L.
86 11 68 18 Jensen E.
86 11 68 21 Alizai N.
86 11 68 22 Madsen Jesper Bernt & Alice Østergård
86 11 68 23 Nielsen N.V.
86 11 68 28 Larsen M.
86 11 68 29 Christensen F.
86 11 68 30 Madsen E.
86 11 68 31 Knudsen K.
86 11 68 32 Jensen L.
86 11 68 36 Petersen B.
86 11 68 41 Petersen J.
86 11 68 43 Nielsen N.P.S.
86 11 68 44 Poulsen K.E.W.
86 11 68 47 Jung E.
86 11 68 48 Dam H.
86 11 68 49 Kjærsgaard V.
86 11 68 66 Higeweald B.
86 11 68 68 Kympel P.
86 11 68 72 Hummel K.N.S.
86 11 68 73 Enemark W.
86 11 68 75 Riis V.
86 11 68 78 Ib's Dagnkiosk
86 11 68 80 Pødenphant K.
86 11 68 92 Barslev A.
86 11 68 98 Møller Jensen H.
86 11 68 99 Pierdola F.
86 11 69 01 Steffensen J.
86 11 69 04 Sørensen L.
86 11 69 07 Møller F.
86 11 69 14 Nielsen Peter Buch
86 11 69 17 Johansson S.N.
86 11 69 19 Møller K.
86 11 69 23 Kristiansen Klaus
86 11 69 32 Madsen T.B.
86 11 69 35 Sørensen H.
86 11 69 38 Johannsen A.
86 11 69 40 Nørgaard Hans
86 11 69 42 Waldstrøm R.
86 11 69 44 Fjord D.
86 11 69 60 Pedersen J.
86 11 69 68 Sørensen P.E.
86 11 69 69 Andreasen P.
86 11 69 75 Skyum S.
86 11 69 77 DOF
86 11 69 78 Nielsen B.B.
86 11 69 88 Guldager Jensen Henrik
86 11 69 90 Mediaevent Services
86 11 69 96 Olesbjerg J.
86 11 69 99 Dahl O.E.
86 11 70 00 Multi Consult
86 11 70 03 Simonsen P.
86 11 70 04 Andreasen T.
86 11 70 08 Grønbæk I.
86 11 70 09 Due A.M.
86 11 70 10 Bock L.N.
86 11 70 11 Werge S.
86 11 70 14 Møller L.
86 11 70 15 Nielsen L.B.
86 11 70 16 Grønhøj M.
86 11 70 27 Festersen I.
86 11 70 28 James R.M.
86 11 70 33 Sonne S.
86 11 70 35 Hansen G.M.
86 11 70 40 Kristensen J.O.
86 11 70 47 Larsen L.B.
86 11 70 48 Østerby S.
86 11 70 58 Ricewood A/S
86 11 70 60 Rasmussen J.
86 11 70 63 Andersen N.E.H.
86 11 70 73 Ericksen J.
86 11 70 76 Laursen V.B.
86 11 70 77 Tørnstrøm H.
86 11 70 78 Erichsen Jonas Malerfirma
86 11 70 79 Sabo R.
86 11 70 81 Petersen B.L.
86 11 70 86 Højlund O.
86 11 70 88 Nielsen U.B.
86 11 70 95 Kokholm J.
86 11 70 97 Andersen F.
86 11 70 99 Olsen R.
86 11 71 07 Bjelgart G.S.K.
86 11 71 09 Algreen K.
86 11 71 11 Mlc Invest Holding Aps
86 11 71 12 Warthoe H.F.
86 11 71 13 Hansen F.D.
86 11 71 17 Hasselstrøm M.
86 11 71 22 Aarhus Rugby Klub
86 11 71 30 Andersen S.
86 11 71 38 Sørensen E.L.
86 11 71 51 Andersen H.Å.
86 11 71 54 Rahl S.
86 11 71 56 Andersen F.S.
86 11 71 62 Mauritzen M.J.
86 11 71 69 Jensen C.B.
86 11 71 73 Sørensen Tove
86 11 71 75 Koch J.
86 11 71 77 Gigtforeningen Århus-Kredsen
86 11 71 78 Andersen I.P.
86 11 71 90 Pedersen S.
86 11 71 91 Juul Helene Design
86 11 71 92 Jensen B.
86 11 71 99 Pedersen H.
86 11 72 10 Stilling I.
86 11 72 12 Sneum L.
86 11 72 13 Shamsali M.
86 11 72 18 Jensen O.T.
86 11 72 21 Christophersen B.
86 11 72 22 Andersen K.B.
86 11 72 28 Dahl L.
86 11 72 32 Jensen J.L.
86 11 72 35 Andersen A.G.
86 11 72 40 Andersen P.F.
86 11 72 62 Torbensen H.
86 11 72 69 Lind Isabella M
86 11 72 72 Århus Kosmetolog- og Fodplejeskolen
86 11 72 77 Arildskov K.N.
86 11 72 82 Kujawska A.T.
86 11 72 88 Alizal N.
86 11 72 99 Fick K.
86 11 73 00 Kirchheiner K.L.
86 11 73 01 Faaborg Søren
86 11 73 09 Kristensen H.
86 11 73 22 Bansmann & Søn
86 11 73 23 Thyrring A.
86 11 73 30 Steenberg H.J.
86 11 73 33 Skandiaweb A/S
86 11 73 42 Bp - Gas A/S
86 11 73 46 Brændstrup P.
86 11 73 53 Royal Denship A/S
86 11 73 56 Lac Engineering
86 11 73 63 Engstrup K.
86 11 73 67 Nielsen J.E.
86 11 73 68 Thomsen E.
86 11 73 70 Christiansen C.P.
86 11 73 72 Holmskov O.
86 11 73 75 Jørgensen M.
86 11 73 82 Hjermitslev L.
86 11 73 83 Christensen F.
86 11 73 90 Kristensen S.
86 11 73 98 Hansen K.
86 11 74 06 Kristensen J.
86 11 74 07 Jensen K.
86 11 74 10 Holm A.
86 11 74 13 Dalum B.
86 11 74 34 Johansen M.
86 11 74 40 Møberg J.
86 11 74 44 Nielsen A.M.
86 11 74 46 Lundberg V.
86 11 74 54 Nielsen E.S.
86 11 74 55 Olsen J.
86 11 74 64 Aagaard N.R.A.
86 11 74 73 Larsen L.K.
86 11 74 81 Vardi S.
86 11 74 97 Sørensen K.
86 11 74 98 Lauritsen C.
86 11 75 00 Støckler Dental
86 11 75 02 Bendtsen S.
86 11 75 06 Moeslund A.
86 11 75 08 Rasmussen G.
86 11 75 19 Jensen B.U.
86 11 75 29 Jensen J.T.
86 11 75 35 Aziz M.
86 11 75 37 Klarskov S.
86 11 75 40 Grabow M.
86 11 75 50 Hansen T.
86 11 75 53 Gabriel P.V.
86 11 75 55 Lyhne Ulrik
86 11 75 58 Troelsen Lene
86 11 75 64 Møller H.
86 11 75 76 Ellegaard J.
86 11 75 79 Ekensteen M.
86 11 75 85 Støckler Dental
86 11 75 90 Rasmussen H.
86 11 75 96 Andersen B.
86 11 75 97 Pedersen K.K.
86 11 76 00 Boligforeningen Statsbo
86 11 76 01 Eis M.B.
86 11 76 06 Larsen H.
86 11 76 09 Bak B.H.
86 11 76 10 Esnaashari Rezvan
86 11 76 11 Rygcenter Aarhus Kiropraktisk Klinik I/S
86 11 76 13 Rasmussen L.
86 11 76 27 Schmidt O.
86 11 76 32 Hansen H.
86 11 76 44 Guldborg M.
86 11 76 46 Randløv P.
86 11 76 49 Nielsen G.K.
86 11 76 56 Lindeloff L.
86 11 76 59 Bjørnå I.
86 11 76 67 Byfuglien D.
86 11 76 70 Jensen N.B.
86 11 76 85 Nielsen M.G.
86 11 77 00 Pedersen A.K.
86 11 77 03 Cafe Parasollen
86 11 77 06 Rimmen N.
86 11 77 07 Weng A.
86 11 77 10 Sørensen B.
86 11 77 11 Rydal L.
86 11 77 13 Knudsen H.
86 11 77 15 Holm M.
86 11 77 19 Madsen G.
86 11 77 20 Kristiansen M.D.
86 11 77 22 Gonzales Saravia M.
86 11 77 23 Nielsen M.
86 11 77 27 Hansen C.A.
86 11 77 32 Bisgaard K.
86 11 77 33 Hartmann K.I.
86 11 77 35 Lisbjerg N.H.
86 11 77 38 Kristensen M.
86 11 77 44 Rasmussen K.B.
86 11 77 48 Topcu G.
86 11 77 53 Vestergaard A.B.
86 11 77 55 Sørensen J.P.
86 11 77 56 Grosen P.
86 11 77 62 Eriksen C.
86 11 77 63 Petersen T.
86 11 77 67 Larsen M.
86 11 77 73 Winberg O.
86 11 77 74 Jensen A.
86 11 77 78 Brian G. Frandsen/1687
86 11 77 83 Jensen H.R.
86 11 77 91 Aagaard H.
86 11 77 94 Harbech A.
86 11 77 95 Mortensen L.H.
86 11 77 99 Magnussen P.
86 11 78 01 Brodersen J.
86 11 78 03 Mundbjerg J.
86 11 78 04 Pedersen E.
86 11 78 08 Reif L.
86 11 78 10 Williumsen J.
86 11 78 13 Cantor E.S.
86 11 78 14 Mortensen H.
86 11 78 16 Jensen H.
86 11 78 18 Cantor E.S.
86 11 78 19 Nielsen S.
86 11 78 21 Vildersbøll S.
86 11 78 25 Østergård P.E.
86 11 78 26 Flemming Rasmussen,P. Mikkelsen
86 11 78 32 Andersen P.
86 11 78 36 Jørgensen O.
86 11 78 41 Sørensen I.B.
86 11 78 48 Nielsen K.
86 11 78 49 Nielsen E.K.
86 11 78 51 Henriksen A.M.
86 11 78 65 Bach G.
86 11 78 76 Gregersen O.
86 11 78 78 Andersen C.D.
86 11 78 79 Thornado
86 11 78 80 Elbek A.
86 11 78 85 Poulsen A.
86 11 78 88 Christoffersen M.
86 11 78 90 Pedersen K.L.
86 11 78 94 Petersen N.B.
86 11 78 97 Henriksen H.
86 11 78 98 Jensen D.A.
86 11 79 00 Christiansen P.
86 11 79 01 Albret N.
86 11 79 02 Liboriussen P.
86 11 79 03 Nielsen L.
86 11 79 04 Mikkelsen Bent Bruun
86 11 79 05 Jensen S.K.
86 11 79 09 Frank T.
86 11 79 11 Herluf T.
86 11 79 13 Munthe C.
86 11 79 16 Christensen S.
86 11 79 27 Lemming L.B.
86 11 79 33 A-administration ApS
86 11 79 36 Jessen B.
86 11 79 41 Willacy S.
86 11 79 42 Rasmussen A.
86 11 79 48 Nielsen M.A.
86 11 79 58 Jonsson E.
86 11 79 59 Stokholm K.
86 11 79 60 Ladegaard S.E.
86 11 79.64 Salomonsen S.
86 11 79 68 Olesen V.
86 11 79 69 Clausen H.
86 11 79 73 Overgaard P.
86 11 79 74 Lund-Andersen I.
86 11 79 76 Mogensen L.
86 11 79 77 Dalsgaard L.
86 11 79 79 Heliemoes E.
86 11 79 80 Overgaard J.
86 11 79 95 Sørensen M.H.
86 11 79 98 Burmæs K.
86 11 80 00 Neuropsykologisk Klinik ApS
86 11 80 05 Dahlsgaard J.
86 11 80 06 Sørensen Poul Røil
86 11 80 08 Lauersen W.
86 11 80 09 It Basen Aps
86 11 80 10 Bolvig E.
86 11 80 11 Ernstsen L.
86 11 80 15 Larsen A.B.
86 11 80 16 Sømksen S.
86 11 80 23 Pedersen P.
86 11 80 25 Andersen L.
86 11 80 30 Totalrepro
86 11 80 37 Knudsen K.
86 11 80 38 Christiansen M.
86 11 80 40 Gudumkjær F.
86 11 80 46 Jydsk Håndboldforbund Kreds S
86 11 80 50 Jensen K.
86 11 80 57 Kristensen H.
86 11 80 58 Jensen H.
86 11 80 60 Marie A.
86 11 80 63 Enevoldsen T.
86 11 80 66 JWN Data A/S
86 11 80 70 Jensen K.L.
86 11 80 71 Christiansen P.
86 11 80 73 Selaiman Z.
86 11 80 80 Madsen F.
86 11 80 82 Kaa M.
86 11 80 87 Enwiya J.
86 11 80 90 Nielsen M.
86 11 80 91 Bjerre B.
86 11 80 99 Skammeritz J.
86 11 81 15 Survila A.
86 11 81 18 Rohrdanz P.
86 11 81 23 Iversen H.
86 11 81 31 Thorsen A.C.
86 11 81 38 Skouboe J.L.
86 11 81 40 Steengaard L.
86 11 81 44 Andersen S.
86 11 81 48 Gregersen U.S.
86 11 81 50 Rasmussen P.
86 11 81 64 Sørensen S.A.
86 11 81 66 Malerfirma Bent Eigaard
86 11 81 68 Johansen I.
86 11 81 70 Nørhave N.
86 11 81 71 Krarup A.
86 11 81 72 Grønn J.
86 11 81 80 Holmboe M.
86 11 81 83 Grøning R.B.
86 11 81 85 Nielsen J.
86 11 81 86 Leopold P.
86 11 81 89 Simonsen J.K.
86 11 82 04 Christensen S.H.
86 11 82 07 Vestergaard-Hansen T.
86 11 82 08 Jørgensen E.K.
86 11 82 11 Klausen A.
86 11 82 15 Therkildsen B.
86 11 82 17 Kylling B.
86 11 82 18 Hansen C.
86 11 82 22 Gammelgaard Anette Ernæringsekspert
86 11 82 30 Wolter Jette
86 11 82 32 Fast Morten
86 11 82 35 Nors B.
86 11 82 42 Rønde H.S.
86 11 82 49 Kjær N.
86 11 82 52 Loft A.
86 11 82 59 Sørensen S.
86 11 82 60 Elgaard H.
86 11 82 72 Rasmussen E.V.
86 11 82 80 Andersen K.B.
86 11 82 84 Gammelby P.
86 11 82 86 Bl Consult
86 11 82 94 Schau Søren
86 11 82 95 Mogensen M.H.
86 11 83 00 Danielsen Niels
86 11 83 03 Tivoli Frihedens Souvenier
86 11 83 05 Pedersen M.
86 11 83 10 Petersen R.
86 11 83 11 Hansen A.P.
86 11 83 14 Hvidtfeldt M.
86 11 83 16 Mortensen R.
86 11 83 22 Lind H.
86 11 83 27 Kühl O.
86 11 83 40 Hansen Knud Aarup
86 11 83 45 Knudsen B.R.
86 11 83 46 Rasmussen J.P.
86 11 83 55 Kiberu P.
86 11 83 70 Tamer D.
86 11 83 73 Lindgaard S.K.
86 11 83 78 Rasmussen K.
86 11 83 81 Lundegaard A.
86 11 83 91 Groth E.
86 11 84 03 Nielsen M.
86 11 84 05 Nielsen H.
86 11 84 10 Javanshir Barjough F.
86 11 84 14 Jepsen R.S.
86 11 84 21 Koskinen S.
86 11 84 44 Pbh Nr. 21. 845 Aps
86 11 84 46 Reddersen E.
86 11 84 50 Rosengreen P.L.
86 11 84 57 Andersen H.K.
86 11 84 62 Vernegreen H.
86 11 84 64 Nielsen O.S.
86 11 84 74 Torben J.
86 11 84 82 Christensen S.H.
86 11 84 85 Mølgaard E.
86 11 84 88 Pedersen J.K.
86 11 84 90 Segaard M.
86 11 84 96 Bech A.L.
86 11 85 00 Boligforeningen Statsbo
86 11 85 01 Jensen P.
86 11 85 08 Bülow P.
86 11 85 09 Persson A.R.
86 11 85 12 Renaud-Bronner J.
86 11 85 17 Larsen S.A.
86 11 85 18 Olesen S.
86 11 85 19 Rasmussen U.
86 11 85 25 Weinreich H.
86 11 85 26 Olesen Morten Pless og Linda W Jacobsen
86 11 85 31 Marie E.
86 11 85 33 SinoScan
86 11 85 40 Jensen S.A.
86 11 85 46 Jensen C.S.
86 11 85 55 Altek Trading Aps
86 11 85 60 Lauridsen B.L.
86 11 85 74 Isdn 2
86 11 85 76 Pedersen K.
86 11 85 80 Rose H.

86 11 85 84 Jensen C.B.
86 11 85 88 Larsen M.
86 11 85 93 Sejr C.
86 11 85 95 Nissen C.
86 11 85 99 Jensen B.
86 11 86 02 Rasmussen P.
86 11 86 04 Harbo Consult Aps/Tom Jacobsen
86 11 86 11 Indidacto A/S
86 11 86 16 Hansen S.E.W.
86 11 86 18 Silkjær M.
86 11 86 21 Olesen I.
86 11 86 22 Staghøj Åge
86 11 86 24 Pedersen T.B.
86 11 86 31 Intersats
86 11 86 32 Nielsen B.Å.
86 11 86 33 Christoffersen A.
86 11 86 44 Brøgger Erhvervspsykologer
86 11 86 46 Nielsen G.
86 11 86 50 Dansk Auto Center
86 11 86 53 Stokrosen
86 11 86 55 Dansk Bilglas A/S
86 11 86 58 Sjøner E.
86 11 86 59 Topholm H.
86 11 86 60 Vestergaard C.
86 11 86 61 Sørensen L.
86 11 86 64 Leffers Peter
86 11 86 68 Troelsen A.M.
86 11 86 69 Brandt Diamant Jylland A/S
86 11 86 71 Petersen J.
86 11 86 72 Lokal Center Møllestien
86 11 86 73 Lokal Center Møllestien
86 11 86 74 Lokal Center Møllestien
86 11 86 79 Kühlmeier T.
86 11 86 81 Petersen H.E.
86 11 86 85 Hjarsbæk S.
86 11 86 88 Jensen A.
86 11 86 90 Mortensen John Ark Maa
86 11 86 96 Brandt Diamant Jylland A/S
86 11 87 02 Hyttling K.
86 11 87 04 Balle J.
86 11 87 08 Johansen N.O.
86 11 87 10 Gottfredsen V.
86 11 87 13 Larsen-Løwe S.
86 11 87 20 Andersen L.
86 11 87 25 Jensen J.W.
86 11 87 26 Tagesen I.
86 11 87 27 Eggertsen E.M.
86 11 87 30 Jensen P.H.
86 11 87 35 Hemdorff R.
86 11 87 46 Pedersen T.K.
86 11 87 47 Hansen A.
86 11 87 48 Høier B.
86 11 87 54 Schmidt C.B.R.
86 11 87 55 Ostebutikken Rundhøjtorvet
86 11 87 60 Kristensen R.
86 11 87 61 Tiedemann G.
86 11 87 64 Mikkelsen T.V.
86 11 87 68 Århus Trappevask
86 11 87 73 Lading Ost Rundhøj
86 11 87 82 Watson D.C.
86 11 87 87 Rahbæk R.
86 11 87 88 Akupunkturklinikken i Viby Centret
86 11 88 00 Riddershoim M.
86 11 88 01 Stenberg M.
86 11 88 06 Madsen T.
86 11 88 09 Expotape A/S
86 11 88 10 Olsen S.D.
86 11 88 21 Behnke N.
86 11 88 28 Nielsen S.A.
86 11 88 30 Strlim O.
86 11 88 39 Kristiansen A.K.
86 11 88 40 Nors A.
86 11 88 43 Niebuhr G.
86 11 88 46 Grimar L.H.
86 11 88 48 Aagaard M.B.
86 11 88 49 Hougaard E.
86 11 88 51 Edc Mæglerne Jan Larsen
86 11 88 56 Rasmussen T.F.
86 11 88 59 Thorsen M.
86 11 88 68 Nielsen J.W.
86 11 88 70 Olsen S.D.
86 11 88 74 Rasmussen G.
86 11 88 77 Just P.
86 11 88 80 Peng B.
86 11 88 81 Jensen N.P.
86 11 88 87 Frost B.
86 11 88 90 TUBA Århus
86 11 88 91 Grønfeldt S.M.
86 11 88 93 Skovmose L.
86 11 88 95 Pedersen H.
86 11 88 97 Merrild L.H.
86 11 88 98 Larsen S.
86 11 88 99 Grundudd. I City
86 11 89 01 Lykke C.
86 11 89 02 Zink L.
86 11 89 09 Lund Nielsen B.
86 11 89 11 Dreier T.
86 11 89 12 Mikkelsen A.H.
86 11 89 13 grf.dk
86 11 89 18 Jesu Kristi Kirke Af Sidste Dg. He
86 11 89 19 Pedersen H.W.
86 11 89 60 Antoniussen A.K.
86 11 89 64 Søborg Jensen Fotografi Aps
86 11 89 66 Kragh L.
86 11 89 67 Olesen E.M.N.
86 11 89 68 Søborg Jensen Fotografi Aps
86 11 89 70 Møller A.S.
86 11 89 72 Energi Danmark A/S
86 11 89 76 Securitas F.
86 11 89 77 Jydsk Håndboldforbund Kreds S
86 11 89 79 Mikkelsen K.L.
86 11 89 82 Matzen H.
86 11 89 92 Mehlsen H.P.
86 11 89 99 Slott-Bruun P.
86 11 90 00 Bowl'n'Fun Århus
86 11 90 06 Christensen H.
86 11 90 08 Chounik B.
86 11 90 14 Jensen J.M.
86 11 90 17 Sejr T.
86 11 90 18 Dalgas I.
86 11 90 19 Poulsen M.C.
86 11 90 30 Kristiansen T.
86 11 90 31 Pedersen T.F.
86 11 90 33 Brøndberg B.
86 11 90 34 Hansen P.
86 11 90 35 Bräuner P.
86 11 90 37 Toma S.
86 11 90 38 Andersen B.H.
86 11 90 39 Frøhlich K.J.
86 11 90 50 Nielsen S.
86 11 90 51 Clausen S.
86 11 90 64 Søndergaard C.K.
86 11 90 67 Jensen K Bech
86 11 90 69 Mogensen P.J.
86 11 90 71 Andersen J.
86 11 90 72 Rasmussen P.
86 11 90 75 Boye H.
86 11 90 79 Neelen A.
86 11 90 80 Agha A.M.
86 11 90 81 Andersen E.
86 11 90 84 Feiffer J.
86 11 90 90 Vestergaard L.
86 11 90 94 Husseinzada A.H.
86 11 90 96 Wjm Serigrafimaskiner
86 11 90 98 Hansen A.B.
86 11 91 06 Hauge D.K.
86 11 91 10 Pedersen S.
86 11 91 11 Givskud P.
86 11 91 14 Josefsen M.B.
86 11 91 18 Kale F.
86 11 91 24 Poulsen M.H.
86 11 91 26 Schmidt I.
86 11 91 29 Youssef A.A.
86 11 91 30 Skovgård L.
86 11 91 31 Jørgensen L.
86 11 91 33 Thomsen E.
86 11 91 35 Pedersen A.H.
86 11 91 38 Mikkelsen L.B.
86 11 91 40 Lauridsen S.
86 11 91 46 Sørensen K.
86 11 91 47 Flindt G.
86 11 91 51 Ringgaard A.M.
86 11 91 56 Lund L.
86 11 91 60 Andersen I.L.
86 11 91 63 Sødermann A.K.
86 11 91 65 Jensen H.
86 11 91 68 Nielsen A.
86 11 91 69 Nielsen L.L.
86 11 91 71 Hansen S.G.
86 11 91 74 Betzer L.
86 11 91 79 Jensen J.E.
86 11 91 80 Jørgensen M.
86 11 91 84 Nielsen A.A.
86 11 91 91 Setken P.M.
86 11 91 94 Boyd L.
86 11 91 95 Thorsen K.
86 11 91 99 Gyldenløve H.
86 11 92 02 Beselin E.
86 11 92 08 Nielsen I.H.
86 11 92 11 Rasmussen M.
86 11 92 12 Brauer B.
86 11 92 13 Prang A.M.
86 11 92 18 Nielsen G.
86 11 92 20 Woldu A.
86 11 92 21 Sørensen L.
86 11 92 22 Damgaard O.
86 11 92 27 Icer F.
86 11 92 44 Henriksen N.A.
86 11 92 51 Bang Eigil
86 11 92 55 Thomsen I.
86 11 92 56 Nielsen Kai Haugaard
86 11 92 57 Christensen L.
86 11 92 72 Mathisen M.G.
86 11 92 81 Nielsen M.A.
86 11 92 84 Knudsen E.F.
86 11 92 88 Bentsen A.
86 11 92 92 Nguyen A.V.
86 11 93 12 Bihlet B.H.
86 11 93 30 Kessel K.
86 11 93 33 European Inter-Trade A/S
86 11 93 36 Læsø O.
86 11 93 44 Nielsen S.
86 11 93 48 Öztoprak M.
86 11 93 51 Jensen B.S.
86 11 93 52 Sejthen V.
86 11 93 60 Olsen A.D.
86 11 93 90 Bærentzen K.
86 11 93 93 Lolle D.A.
86 11 93 97 Juhl A.
86 11 94 00 Bjerre T.
86 11 94 01 Toft G.L.
86 11 94 02 Sørensen M.
86 11 94 03 Rasmussen M.
86 11 94 06 Høgel B.
86 11 94 07 Jensen L.H.
86 11 94 12 Laursen M.
86 11 94 13 Kudsk B.
86 11 94 24 Rasmussen H.
86 11 94 27 Olesen L.B.
86 11 94 32 Andersen L.
86 11 94 33 Sort L.B.
86 11 94 41 Pedersen K.B.
86 11 94 47 Pedersen L.P.
86 11 94 52 Kongshøj I.
86 11 94 58 Hansen H.B.
86 11 94 60 Johansen M.
86 11 94 62 Hansen B.
86 11 94 74 Johansen L.
86 11 94 80 Gregersen A.
86 11 94 87 Harpeth T.M.
86 11 94 89 Rasmussen E.
86 11 94 92 Madsen K.
86 11 94 93 Noe V.
86 11 94 94 Silva J.B.
86 11 94 95 Andersen L.
86 11 95 00 Production Crew Aps
86 11 95 06 Petersen A.
86 11 95 07 Borg B.
86 11 95 08 Birkmose J.
86 11 95 11 Juul A.L.
86 11 95 15 Andersen R.
86 11 95 17 Production Crew Aps
86 11 95 22 Rundhøj Vuggestue
86 11 95 26 Kusk M.B.
86 11 95 31 Meyer S.
86 11 95 32 Larsen E.
86 11 95 33 Rasmussen M.
86 11 95 35 Bundgaard L.
86 11 95 37 Koldtoft J.
86 11 95 42 Rundhøj Vuggestue
86 11 95 43 Hasler J.
86 11 95 47 Johannessen T.
86 11 95 49 Vestergårdsskolen Ungdomsskolen
86 11 95 50 Møller M.
86 11 95 51 Kærby A.K.
86 11 95 53 Svendsen B.
86 11 95 57 Jørgensen R.
86 11 95 58 Jakobsen H.
86 11 95 59 Jørgensen K.
86 11 95 62 Frederiksen S.
86 11 95 64 Bentsen A.B.
86 11 95 66 Rasmussen G.A.
86 11 95 70 Hansen J.
86 11 95 74 Rasmussen E.
86 11 95 76 Qasim S.
86 11 95 80 Thomsen J.
86 11 95 88 Jensen I.
86 11 95 97 Hansen O.
86 11 96 00 Sand Concept Store
86 11 96 01 Søndberg B.F.
86 11 96 11 Rasmussen L.
86 11 96 13 Jakobsen A.
86 11 96 16 Christensen L.
86 11 96 17 Andersen M.
86 11 96 28 Bjerregaard C.
86 11 96 30 Holm K.
86 11 96 32 Thomsen K.D.
86 11 96 44 Sørensen M.L.
86 11 96 50 Al-Anizy F.
86 11 96 54 Søgård P.
86 11 96 59 Mikkelsen C.
86 11 96 61 Simonsen K.
86 11 96 98 Svenningsen L.
86 11 97 00 Sheltec
86 11 97 01 Petersen H.
86 11 97 03 Elkjær O.
86 11 97 04 Hansen J.
86 11 97 05 Kirk A.
86 11 97 07 Olsen B.
86 11 97 12 Skoglund W.
86 11 97 17 Mayer T.
86 11 97 18 Nielsen M.
86 11 97 19 Brørnshøj I.
86 11 97 27 Sørensen J.
86 11 97 37 Nielsen A.
86 11 97 45 Jørgensen E.B.
86 11 97 51 Vestergaard Petersen, Lars Lene, K Knudsen
86 11 97 52 Degn K.
86 11 97 57 Nielsen V.V.
86 11 97 76 Egefors E.
86 11 97 80 Mirshahi N.
86 11 97 81 Nielsen L.
86 11 97 85 Iversen M.
86 11 97 96 Nielsen B.
86 11 98 00 Knudsen S.
86 11 98 04 Aagaard E.
86 11 98 08 Vestergaard R.
86 11 98 10 Jensen M.
86 11 98 13 Strand G.
86 11 98 17 Tiedemann J.M.
86 11 98 25 Varmemesterkontor AFD. 28
86 11 98 29 Nielsen E.
86 11 98 36 Nielsen L.R.
86 11 98 39 Jensen O.R.
86 11 98 40 Harby M.
86 11 98 42 Lyngshede A.K.L.
86 11 98 44 Jensen G.
86 11 98 55 Jensen L.
86 11 98 58 Kvistgaard J.
86 11 98 65 Jensen H.B.
86 11 98 66 Jørgensen J.D.
86 11 98 78 Mikkelsen M.T.
86 11 98 87 Merrison J.P.
86 11 98 88 Posln K.
86 11 98 90 Møller C.
86 11 99 03 Møller A.V.
86 11 99 09 Brodie L.
86 11 99 17 Hansen H.H.
86 11 99 18 Gønge T.
86 11 99 20 Christensen C.
86 11 99 25 Ghd Scandinavia Aps
86 11 99 30 Bog og Ide Viby
86 11 99 31 Hansen L.
86 11 99 36 Neergaard B.
86 11 99 40 Winther C.S.
86 11 99 44 Hagensen A.K.
86 11 99 49 Mikkel Din Tøjbutik
86 11 99 62 Hinge E.A.
86 11 99 65 Pedersen E.
86 11 99 66 Hoberg M.
86 11 99 67 Nielsen E.
86 11 99 68 Gremstrup E.
86 11 99 69 Due B.
86 11 99 83 Pedersen M.G.S.
86 11 99 90 Domo Bolighus
86 11 99 94 Bech O.
86 11 99 95 Munk O.
86 11 99 98 Hauge K.
86 12 00 01 Dam E.U.
86 12 00 08 Nielsen O.B.
86 12 00 11 Royal Hotel
86 12 00 16 Stausbøl B.
86 12 00 17 Overgaard M.
86 12 00 18 Wessel B.
86 12 00 20 Clubtan Søndergade 64
86 12 00 22 Løve Apoteket
86 12 00 26 Qaddoum M.
86 12 00 28 Braathen J.
86 12 00 29 Malingsalg.Dk I/S
86 12 00 33 Gjeding & Madsen Behandlingscenter
86 12 00 34 Møller E.
86 12 00 36 Kolste E.
86 12 00 43 Terkelsen S.
86 12 00 48 Il Mercatino
86 12 00 49 Kongsvang Lædervarer A/S
86 12 00 50 Lisbjerg Pizza
86 12 00 54 Leth C.
86 12 00 57 Arndt M.
86 12 00 59 Moser M.K.
86 12 00 61 Christensen H.S.
86 12 00 68 Lange R.
86 12 00 69 Dahl L.
86 12 00 70 Mortensen B.
86 12 00 75 Image-Link Aps
86 12 00 76 Frisør Frequenz Aps
86 12 00 78 Skaaning S.
86 12 00 80 Koldbæk Jørgen Rode
86 12 00 81 Munk B.
86 12 00 84 Lauridsen D.
86 12 00 90 Okkels K.
86 12 00 92 Bloomers I/S
86 12 00 93 Farci L.
86 12 00 95 Den Rustikke
86 12 00 98 Verner M.
86 12 00 99 FONA
86 12 01 00 Jensen G.
86 12 01 01 Johansen A.J.
86 12 01 02 The Og Idé Aps
86 12 01 06 Hansen K.
86 12 01 07 Headoffice
86 12 01 08 Frisør Troldspejlet
86 12 01 10 Faour M.
86 12 01 11 Noa Noa
86 12 01 14 Halling Møbler
86 12 01 15 Rasmussen A.
86 12 01 20 Århus Slagtehus A/S
86 12 01 22 Underground
86 12 01 25 Nielsen T.
86 12 01 28 Hansen J.I.
86 12 01 30 Hansen P.
86 12 01 32 Wohlert M.
86 12 01 33 Sportsmann
86 12 01 34 Thiele Briller og Kontaktlinser
86 12 01 39 Jepsen K.
86 12 01 45 Juuls Gaard Aps
86 12 01 51 Jensen H.B.
86 12 01 58 Frellsen Chokolade
86 12 01 62 Jacobsen M
86 12 01 63 Peter Gift
86 12 01 67 Petersen A.
86 12 01 70 Headfitted Aps
86 12 01 73 Mortensen T.
86 12 01 75 Svenstrup Karen
86 12 01 78 Andersen A.
86 12 01 81 Nielsen M.D.
86 12 01 84 Brodersen J.
86 12 01 85 Jespersen A.B.
86 12 01 90 Lund V.
86 12 01 95 Nielsen S.
86 12 02 08 Tørsleff M.
86 12 02 09 North East Group Europe Aps
86 12 02 10 Hansen A.B.
86 12 02 12 Bb Hobby Aps
86 12 02 16 Anetmai
86 12 02 17 Didriksen B.
86 12 02 18 Rasmussen B.F.
86 12 02 20 Mortensen T.
86 12 02 22 Bendixen M.L.
86 12 02 23 Braskhøj L.
86 12 02 24 Kjeldgaard N.O.
86 12 02 26 Larsen K.M.
86 12 02 36 Borre E.
86 12 02 37 Thorup J.
86 12 02 38 Søgaard D.
86 12 02 41 Linderberg F.D.J.
86 12 02 44 Århus Jernbane Apotek
86 12 02 48 Støckler H.
86 12 02 52 Høgh M.
86 12 02 53 Kristensen K.
86 12 02 55 Holst V.
86 12 02 57 Lillebror & Co Aps
86 12 02 58 Langfeldt S.
86 12 02 62 Cafe Slabberas
86 12 02 77 Andersen Bill
86 12 02 78 Aabenhus Antikvariat
86 12 02 80 Ræbild H.F.
86 12 02 81 Rook P.
86 12 02 88 AFA JCDecaux A/S
86 12 02 90 Nielsen O.
86 12 02 99 Café Kølbert I/S
86 12 03 00 Protein- og Oliefabrikken Scanola
86 12 03 01 Christensen J.B.
86 12 03 04 Møller Hanne Sloth Tandlæge
86 12 03 05 Guldborg Thomas Tandlægerne i Borgporten ApS
86 12 03 08 Kaae I.
86 12 03 09 Filip'S Sten - Og Billedhuggeri
86 12 03 10 Xenobia
86 12 03 11 Hans & Grete Kaffe - The Fritz Hansens Eftf.
86 12 03 12 Dansk Synskirurgi
86 12 03 13 Pedersen V.M.
86 12 03 16 Hans & Grete Kaffe - The Fritz Hansens Eftf.
86 12 03 19 Syamindo R.M.
86 12 03 22 Svendsen og Sørensen
86 12 03 23 Nielsen K.
86 12 03 24 Århus Bageri
86 12 03 27 Jensen E.
86 12 03 28 Rutebil Bagerbutik
86 12 03 29 Brabrand M.
86 12 03 34 Bukseskrædderen
86 12 03 39 Pedersen L.D.
86 12 03 40 Ølhenschlæger H.J.P.
86 12 03 44 Nordea
86 12 03 49 Palmø Asger
86 12 03 54 Hedelund H.
86 12 03 58 Martinsen A.
86 12 03 64 Aftenskolen SAMA
86 12 03 65 Stadion-Salonen
86 12 03 73 Jensen F.
86 12 03 77 Thorup Anthon og Søn Vinfirma A/S
86 12 03 82 Clausen U.V.
86 12 03 91 Sloth J.
86 12 03 99 Filip'S Sten - Og Billedhuggeri
86 12 04 02 Møller-Nielsen N.M.
86 12 04 03 Hansen J.
86 12 04 04 Gbar ApS
86 12 04 06 Jensen C.
86 12 04 11 Mimosa Foto
86 12 04 12 Sørensen P.S.
86 12 04 13 Fischer M.
86 12 04 16 Tandlæge Vibeke Rasmussen Aps
86 12 04 20 Poulsen L.
86 12 04 24 Kjær-Rasmussen Læge
86 12 04 26 Lund I.
86 12 04 30 Larsen J.R.
86 12 04 31 Chekchowski G.
86 12 04 34 Larsen M.
86 12 04 35 Jespersen U.
86 12 04 36 Madsen E.B.
86 12 04 40 Valente D.A.
86 12 04 44 Gazelle Garn
86 12 04 48 Hesselberg E.
86 12 04 52 Nielsen L.F.
86 12 04 57 Jørgensen G.
86 12 04 63 Jakobsen G.
86 12 04 64 Jensen E.V.
86 12 04 72 Århus Blomster
86 12 04 74 Stevens G.R.
86 12 04 75 Gamsgaard T.
86 12 04 82 Møller S.
86 12 04 85 Vaabenbrødreforeningen i Aarhus
86 12 04 88 Jakobsen P.A.
86 12 04 91 Melchiorsen J.
86 12 04 98 Frederiksbjerg Vvs-Forretning Aps
86 12 04 99 Socialistisk Folkepartis Ungdom
86 12 05 00 Netcompany A/S
86 12 05 07 Århus S.
86 12 05 09 North East Group Europe Aps
86 12 05 10 Rasmussen J.K.
86 12 05 12 Ahmadian M.
86 12 05 19 Meilng J.
86 12 05 20 Gregersen P.
86 12 05 24 Svendsen Og Sørensen Statsaut Revisorer I/S
86 12 05 25 Lyhne K.
86 12 05 35 Fischer A.
86 12 05 43 Provstgaard M.
86 12 05 44 Jensen S.
86 12 05 46 Caspersen A.
86 12 05 55 Lægerne Clemensstræde
86 12 05 58 Burmester J.
86 12 05 60 Abolfazlian M.
86 12 05 62 Fast K.T.
86 12 05 71 Plakaten
86 12 05 78 Pedersen B.
86 12 05 81 Østerbye S.L.
86 12 05 86 Møller Jensen T.
86 12 05 98 Jensen N.H.
86 12 06 00 Hudplejeklinik
86 12 06 01 Gravør Dynesen Aps
86 12 06 03 Olesen M.
86 12 06 06 Mendez F.
86 12 06 10 Ottsen B.
86 12 06 12 Mitsumizu Sushi Aps
86 12 06 21 Bauer G.H.
86 12 06 22 Pamischan Aps
86 12 06 23 Sahl N.D.
86 12 06 29 Thunøgade Vuggestuen
86 12 06 30 Hansen J.C.
86 12 06 33 Dahlstrøm M.
86 12 06 36 Terlund M.
86 12 06 40 Søndergaard Lars
86 12 06 44 Jakobsen J.
86 12 06 46 Ejendomskontoret
86 12 06 48 Andersen B.L.
86 12 06 51 Andersen O.
86 12 06 53 Vedel M.
86 12 06 54 Heuwinkel A.
86 12 06 59 Frokostspecialisten
86 12 06 62 Jensen G.
86 12 06 66 Signal1 Grafisk Design
86 12 06 68 Pedersen M.
86 12 06 84 Sørensen I.R.
86 12 06 89 Laursen K.K.B.
86 12 06 90 Neye Lædervarer
86 12 07 00 Gloggengieser A.
86 12 07 03 Jørgensen H.
86 12 07 05 Gadving I.
86 12 07 06 Bohn O.
86 12 07 08 Wagner E.
86 12 07 11 Taifo Buying Agencies A/S
86 12 07 15 Le Régal ApS Restaurant
86 12 07 20 Paulsen G.
86 12 07 21 Poulsen F.
86 12 07 25 Jensen E.
86 12 07 27 Carstensen J.
86 12 07 33 Sahva Care Sko AFD.
86 12 07 35 Anton Thorup & Søn. Århus A/S
86 12 07 36 Holmstoel L.
86 12 07 37 Hansen C.J.
86 12 07 39 Anton Thorup & Søn. Århus A/S
86 12 07 41 Bakkal H.
86 12 07 42 Faarbæk L.
86 12 07 44 Lilly A/S
86 12 07 51 Uhrmageriet
86 12 07 53 Due L.
86 12 07 55 Weibel Frimærker
86 12 07 60 Brasserie Belli
86 12 07 61 Jørgensen K.A.
86 12 07 64 Kjær Ejner
86 12 07 69 Kvindeinformationscafeen Sappho
86 12 07 70 Gormsen E.
86 12 07 71 Schmidt L.L.S.
86 12 07 74 Jørgensen M.
86 12 07 75 Larsen Preben
86 12 07 77 Smallpeice T.
86 12 07 79 Dalsgaard N.
86 12 07 81 Jonsson K.
86 12 07 83 Jensen J.S.
86 12 07 91 Aarslev H.
86 12 07 98 Hohwy G.
86 12 08 00 Ec Marsellis
86 12 08 02 Koudal M.K.S.
86 12 08 04 Tanski P.
86 12 08 05 Børnenes Kontors Vuggestue
86 12 08 08 Nordheim Lene
86 12 08 09 Nielsen John B
86 12 08 10 Larsen B.
86 12 08 12 Jensen J.
86 12 08 37 Nordea Privat AFD. A/S
86 12 08 38 Psykologhuset Sdr. Palæ v/ Lone Kærvang
86 12 08 47 Nielsen I.
86 12 08 48 Kjær M.
86 12 08 51 Grilmer U.A.
86 12 08 60 Hansen H.
86 12 08 67 Teut K.
86 12 08 69 Kristiansen K.
86 12 08 71 Grauslund A.M.
86 12 08 77 Lægerne I Sankt Olufs Gade
86 12 08 82 Hjalager Anne-Mette
86 12 08 87 Warming M.
86 12 08 88 Vinspecialisten
86 12 08 89 Christensen B.
86 12 08 91 Frederiksbjerg Kiosk
86 12 08 94 Iversen N.H.
86 12 08 98 Andersen B.D.
86 12 09 00 Van Vleck O.
86 12 09 03 Nielsen A.S.
86 12 09 07 Sigvardt T.
86 12 09 17 Bothager E.
86 12 09 29 Pedersen S.
86 12 09 30 Hauerslev M.
86 12 09 33 Jessen Briller
86 12 09 34 Simonsen A.
86 12 09 39 Ingerslev V.
86 12 09 42 Vu D.
86 12 09 44 Paludan Optik
86 12 09 50 Nørkjær S
86 12 09 56 Sørensen G.
86 12 09 59 Meldgaard R.
86 12 09 65 Brandt K.
86 12 09 66 Andersen og Okholm, Lægerne
86 12 09 68 Klausen F.M.
86 12 09 69 Christensen E.
86 12 09 70 Ramsdal L.
86 12 09 77 Adeler og Kolding Kristensen Lægerne Valdemarsgade
86 12 09 82 Sørensen A.D.
86 12 09 84 Pedersen G.
86 12 09 96 Speciallægernes Høreklinik
86 12 10 01 Kristensen G.
86 12 10 06 Petersen D.
86 12 10 07 Marthinsen R.
86 12 10 08 Møller Nielsen H.
86 12 10 11 Halling D.
86 12 10 20 Hedegaard Benny
86 12 10 21 Århus D.
86 12 10 22 Hansen J Group
86 12 10 24 Juhl C.
86 12 10 30 Madsen C.
86 12 10 31 Midtgaard H.
86 12 10 32 Winther Agnes
86 12 10 33 City Frisøren v/Almira Vidjen
86 12 10 36 Kryger J.
86 12 10 37 Passage Vinstuen
86 12 10 43 Kjeldsen E.
86 12 10 44 Made by Makers
86 12 10 46 Toften L.
86 12 10 48 Nielsen L.W.
86 12 10 49 Århus Gigt Klinik
86 12 10 55 Harder
86 12 10 57 Meier Lorenzen ApS
86 12 10 61 Andersen B.H.
86 12 10 62 Jensen I.
86 12 10 64 Nielsen E.K.
86 12 10 65 Jakobsen M.
86 12 10 70 Fysiocenter Århus C Aps
86 12 10 73 Christensen A.
86 12 10 74 Poulsen S.
86 12 10 76 Textil Agentur Knud Bay-Christensen
86 12 10 77 Image-Link Aps
86 12 10 79 Merrald A.
86 12 10 80 Bech J.U.
86 12 10 81 Vibjerg A.
86 12 10 85 Radio-Video Værkstedet
86 12 10 86 Iversen Poul Storm
86 12 10 89 Gissel S.
86 12 10 90 MS-Opbevaring
86 12 10 91 Pedersen L.
86 12 10 95 Glavind S.A.
86 12 11 02 Pinden Restaurant
86 12 11 03 Neger C.
86 12 11 05 Walter G.
86 12 11 07 Unicore Development Aps
86 12 11 10 Bang H.
86 12 11 13 Bøggild J.A.
86 12 11 15 Jensen F.H.
86 12 11 23 Jensen R.
86 12 11 24 Jp System Design
86 12 11 27 Lund B.
86 12 11 32 Århus Grundejerforening
86 12 11 41 Nielsen Z.
86 12 11 42 Strømme K.B.
86 12 11 43 Minnas Læringsrum
86 12 11 45 Kirkegaard Mogens
86 12 11 48 Transocean Shipping Agency A/S
86 12 11 50 Gina Tricot A/S
86 12 11 55 Hougaard K.
86 12 11 56 Mau Pedersen M
86 12 11 60 Gina Tricot A/S
86 12 11 62 Engelsted L.M.
86 12 11 64 Christensen T.
86 12 11 66 Journalisterne
86 12 11 67 Andersen J.
86 12 11 76 Noël 08 Aps
86 12 11 86 Ortopædisk Hospital Århus
86 12 11 90 Vestergaard Kurt
86 12 11 95 Neger C.
86 12 11 98 Behindtz S.B.M.
86 12 12 00 Aarhus MR-Klinik
86 12 12 01 Supersmuk Couture
86 12 12 02 Borch S.S.
86 12 12 03 Real Silk
86 12 12 05 Pedersen J.
86 12 12 06 Maghsoudi A.
86 12 12 08 Creutsberg B.R.
86 12 12 12 Andreasen K.S.
86 12 12 13 Jensen L.
86 12 12 14 Hjernøe F.R.
86 12 12 16 Wigbjerg A.
86 12 12 17 Nørgaard B.A.
86 12 12 18 Mikkelsen P.F.
86 12 12 20 Horze Shop Århus
86 12 12 21 Synopbk A/S
86 12 12 22 Sct. Lukas Apotek
86 12 12 23 Toft E.
86 12 12 27 Andersen Bill Advokatfirmaet
86 12 12 29 Pedersen E.B.
86 12 12 32 Vad I.D.
86 12 12 37 Jørgensen E.
86 12 12 39 Biga Køkken Center ApS
86 12 12 41 Baad-Hansen L.
86 12 12 43 Vor Frue Sogns Kordegnekontor
86 12 12 45 Ibh E.
86 12 12 47 Khidir K.
86 12 12 50 Wellness Aarhus
86 12 12 53 Rolfing Århus
86 12 12 54 Hansen J.B.
86 12 12 56 IOGT Rådgivning
86 12 12 62 Ardest Steen Pennerup
86 12 12 63 Pedersen G.E.
86 12 12 66 Jigsaw
86 12 12 67 Pedersen Knud Optik
86 12 12 68 Mouritsen P.
86 12 12 69 Købmand Smedegaard
86 12 12 70 Christensen P.N.
86 12 12 71 Taha J.A.
86 12 12 72 Selvhjælpsgrupper i Århus
86 12 12 73 Mjølner Tatoo
86 12 12 80 Tofek A.
86 12 12 83 Christiansen H.
86 12 12 85 Saleew K.R.
86 12 12 86 Rahin C.
86 12 12 87 Abildskov L.P.
86 12 12 88 Jensen T.V.
86 12 12 95 PR Mønter
86 12 12 97 Frimurerlogens Kontor
86 12 12 99 Sct. Pauls Apotek
86 12 13 00 Crêperiet
86 12 13 01 Fihl A.M.
86 12 13 04 Johansen B.
86 12 13 05 K Marked
86 12 13 09 Pedersen J.
86 12 13 10 Bang Karen
86 12 13 11 Schouby & Frøberg, Advokatfirmaet
86 12 13 12 Aarhus Internationale Jazz Festival
86 12 13 13 Skoen
86 12 13 17 Jola Boghandel
86 12 13 18 Din Smørrebrød
86 12 13 19 Knudsen A.K.
86 12 13 22 Mentor Fashion Aps
86 12 13 25 Nielsen Ebbe Vinhandel
86 12 13 31 Melson U.P.
86 12 13 32 Olesen U.
86 12 13 33 Pedersen C.B.
86 12 13 38 Frisør Markant
86 12 13 39 Pedersen R.W.
86 12 13 44 Engedal Jens Peter Fotografi
86 12 13 55 Nielsen H.
86 12 13 59 Bruun J.
86 12 13 63 Dalby R.
86 12 13 66 Tip-Top Slibe & Gulvplejemidler
86 12 13 70 Bach G.
86 12 13 71 Larsen N.M.
86 12 13 80 Aunbøl T.
86 12 13 83 Nielsen J.H.
86 12 13 84 Poulsen E.
86 12 13 86 Weyer B.
86 12 13 90 Grosen M.
86 12 13 92 Jakobsen L.V.

Numre

86 12 13 97 Aagaard Ure
86 12 14 02 Stina Koch, Schmidt
86 12 14 04 Gregersen E.
86 12 14 11 Chas. E. Vinhandel
86 12 14 20 Vennelyst Bodega
86 12 14 21 Kristensen E.
86 12 14 25 Nielsen D.
86 12 14 26 Codent Dentallaboratorium A/S
86 12 14 27 Nielsen G.B.
86 12 14 29 Jensen C.L.
86 12 14 30 Kais Farve
86 12 14 31 Sandvad M.
86 12 14 32 Heinesen G.H.
86 12 14 43 Dahlgaard A.
86 12 14 44 Mono
86 12 14 45 Vejbøf J.
86 12 14 46 Stevens H.
86 12 14 48 Kvium B.M.
86 12 14 49 Rosendal J.
86 12 14 54 Hotdog-baren
86 12 14 56 Muus G.
86 12 14 59 Johansen B.
86 12 14 60 Spejdermuseet Århus
86 12 14 73 Madsen L.M.
86 12 14 74 Mønster V.R.
86 12 14 80 Nielsen H.
86 12 14 81 Kohalen
86 12 14 82 Sommer Carsten
86 12 14 85 Bohn J.
86 12 14 94 Scala Hi-Fi
86 12 15 00 Transocean Shipping Agency A/S
86 12 15 01 Sankt Lukas Apotek
86 12 15 02 VM Acoustics ApS
86 12 15 10 Senning P.
86 12 15 13 Søren Brun Bodega
86 12 15 14 Andersen I.D.
86 12 15 15 Deres Design
86 12 15 16 Montagegruppen
86 12 15 18 Emeril
86 12 15 28 Nielsen M.
86 12 15 31 Ebbesen M.S.
86 12 15 33 Integreret Inst Louisevej
86 12 15 36 Kruse Lars
86 12 15 40 Deleuran T.
86 12 15 41 Villadsen B.
86 12 15 44 Visage Hudplejeklinik
86 12 15 46 Andersen L.M.
86 12 15 48 Jensen L.B.
86 12 15 51 Guldholt K.
86 12 15 52 Gelfa ApS
86 12 15 54 Andersen M.
86 12 15 55 Unicore Development Aps
86 12 15 58 Erstad-Pedersen G.
86 12 15 59 Andersen S.
86 12 15 74 Kester K.
86 12 15 80 Jensen L.
86 12 15 82 Züblin A/S
86 12 15 86 Andersen W.
86 12 15 88 Orientalsk Køkken
86 12 15 93 Integreret Inst Louisevej
86 12 15 99 Aarhus Sømandshjem Århus Havn
86 12 16 02 Nissen J.S.
86 12 16 03 Møller & Fauerskov Landskabsarkitekter - Plr Aps
86 12 16 05 Udsen K.
86 12 16 07 Vistisen S.A.
86 12 16 08 Mørk H.L.
86 12 16 12 Oxlund Inger Øre Næse-og Halslæge
86 12 16 16 Rosborg Alice
86 12 16 17 Interflex Aarhus Af 2004 Aps
86 12 16 18 Ret Og Råd Advokaterne
86 12 16 19 Dam T.
86 12 16 22 Skriver Anette
86 12 16 23 Monsson A.M.
86 12 16 33 Petersen Henri
86 12 16 36 Gravør Dynesen Aps
86 12 16 44 Elgaard Shipping Carl
86 12 16 46 Hvid A.B.
86 12 16 47 Århus Dom-Samsø - Tunø Provsti
86 12 16 50 Gloy T.
86 12 16 63 Lunøe J.
86 12 16 66 Møller & Fauerskov Landskabsarkitekter - Plr Aps
86 12 16 67 Yde J.
86 12 16 74 Bartholin P.H.
86 12 16 79 Stenumgaard T.
86 12 16 80 Bødiker M.
86 12 16 81 GuldBageren / Allé Bageriet ApS
86 12 16 88 Jensen E.
86 12 16 89 Bak T.
86 12 16 90 Ellegaard Birgit
86 12 16 91 Reimer P.
86 12 16 92 Rasmussen B.
86 12 16 93 Gadgaard T.
86 12 16 96 Buskov A.M.
86 12 17 01 Jespersen A.
86 12 17 02 Kjær Jan
86 12 17 10 Larsen B.B.
86 12 17 21 Knudsen B.E.
86 12 17 22 Jensen E.
86 12 17 25 Arndisen M.
86 12 17 28 Christensen A.
86 12 17 35 Andersen A.B.
86 12 17 40 Nielsen A.T.
86 12 17 42 Nyholm R.
86 12 17 43 Andersen A.K.
86 12 17 44 Julin Consult
86 12 17 47 Hørlyck Pia
86 12 17 62 Jonassen J.
86 12 17 64 M Jensen Skibshandel Aps
86 12 17 65 Sørensen M.
86 12 17 66 Grønhøj Janne, Specialtandlæge i Tandregulering
86 12 17 67 Rasmussen B.
86 12 17 70 Molbo F.C.
86 12 17 71 Mikkelsen M.B.
86 12 17 75 Iversen S.
86 12 17 77 Carøe Marianne
86 12 17 82 Skt. Clemens Øjenklinikken
86 12 17 90 Nikolajsen B.M.
86 12 17 99 Knud Pedersen A/S
86 12 18 00 City P-Huset
86 12 18 01 Ellekilde A.
86 12 18 02 Aros Hair
86 12 18 03 Kornø H.
86 12 18 08 Ritter M.
86 12 18 09 Socialdemokratiet I Aahus Kommune
86 12 18 10 Blå Port vinhandel Den
86 12 18 13 Secher C.
86 12 18 17 Laursen K.R.
86 12 18 18 Jysk Motor-lager Motorcykler Automobiler
86 12 18 19 Bjerregaard Z.V.S.N.
86 12 18 20 Schmidt D.
86 12 18 31 Vesterbro Kiosk
86 12 18 34 Lisager R.
86 12 18 38 Rasmussen L.
86 12 18 49 Kulturretur A/S
86 12 18 50 Fuldmægtig AB Lund
86 12 18 53 Stegen R.
86 12 18 56 Nielsen A.
86 12 18 64 Lindner S.
86 12 18 65 Regal G.
86 12 18 68 Hansen H.
86 12 18 80 Hansen S.K.
86 12 18 84 Jensen T.K.
86 12 18 85 Fedtmuleklubben
86 12 18 87 Jakobsen J.O.
86 12 18 88 Jacobsen Finn Kjær og Christian Grønhøj
86 12 18 89 Jacobsen F.K.
86 12 18 91 Jensen Niels Christian Lund
86 12 18 96 Kloch Frisør
86 12 19 01 Laugesen P.
86 12 19 03 Winther G.
86 12 19 07 Hansen H.P.
86 12 19 10 Ustrup Å.
86 12 19 14 Pedersen K.
86 12 19 17 Teaterbodega Aps
86 12 19 19 Frisør De 2
86 12 19 20 Petersen S.K.
86 12 19 21 Andersen A.
86 12 19 22 M. Jensen Skibshandel ApS
86 12 19 23 Lorenzen D.
86 12 19 24 Ryesgades Møntgalleri ApS
86 12 19 26 Jakobsen H.
86 12 19 44 Pedersen R.S.
86 12 19 55 Hansen A. Kruse
86 12 19 58 Bilde R.
86 12 19 59 Toft-Olsen H
86 12 19 69 Ejendomsselskabet Emilienborg Aps
86 12 19 73 Jensen H.
86 12 19 79 Jensen O.I.
86 12 19 80 H Lange Trævare A/S
86 12 19 85 Møller T.
86 12 19 90 Ejendomsselskabet Emilienborg Aps
86 12 19 92 Bloch Aage og Pernille Diederichsen
86 12 19 99 Advokathuset Rødstenen
86 12 20 01 Bertelsen B.K.
86 12 20 02 Olesen H.
86 12 20 03 Gleerup B.
86 12 20 05 Jakobsen J.H.
86 12 20 06 Gleerup B.
86 12 20 13 Nielsen A.D.
86 12 20 14 Kjeldbjerg A.
86 12 20 16 Gerken F.
86 12 20 19 Bake & Take A/S
86 12 20 20 Essex Invest A/S
86 12 20 23 Sørensen L.
86 12 20 26 Andersen Keld Bedemand
86 12 20 30 Fisker E.B.
86 12 20 32 Bang L.A.
86 12 20 33 Sophies FREDAG
86 12 20 37 Nordic Diving Aps
86 12 20 40 Jeppesen T.
86 12 20 41 Møller O.
86 12 20 44 Århus Konservative Vælgerforening
86 12 20 47 Erste D.
86 12 20 49 Format
86 12 20 51 Eriksen J.H.
86 12 20 53 Cafe Kähler ApS
86 12 20 55 Backs L.
86 12 20 57 Fotograf Lars Henrik Mardahl Aps
86 12 20 60 Pinds Cafe ApS
86 12 20 61 Grentzmann M.
86 12 20 66 DeltaComm
86 12 20 68 Johannesen J.A.
86 12 20 74 Kristoffersen L.
86 12 20 76 Schütt A.
86 12 20 77 Retten I Århus
86 12 20 78 Oplysningscenter Om Den 3 Verden
86 12 20 85 Rejsemedicinsk Klinik Ved Mads R Buhl
86 12 20 88 Tk9 I/S
86 12 20 94 Abel L.
86 12 21 00 Gravelstone.dk
86 12 21 01 Haugsted C. & Søn A/S aut.ellrstall.
86 12 21 11 Tandprotetikeren Århus ApS
86 12 21 12 Andersen I.J.
86 12 21 18 Ledet S.
86 12 21 23 Coutant A.E.
86 12 21 26 Djernæs M.
86 12 21 28 Voldby C.
86 12 21 29 Triumph
86 12 21 33 Salles TV Center
86 12 21 36 Arendt Bent
86 12 21 48 Aarhus Scooter
86 12 21 61 Flying A A/S
86 12 21 62 Sørensen S.D.
86 12 21 70 Villaume E.
86 12 21 79 Jensen H.K.
86 12 21 80 Lundbye A.
86 12 21 82 Haas U.E.
86 12 21 89 Woodstock Guitars
86 12 21 96 Krog K.L.
86 12 21 99 Triumph International Textil A/S
86 12 22 02 Aarhus hudlæge- og laserklinik v/Ulla Søderberg ottoline
86 12 22 05 Rasmussen E.
86 12 22 08 Frisiev E.
86 12 22 09 Benditsen J.H.
86 12 22 10 Petersen K.
86 12 22 12 Petersen K.
86 12 22 14 Henningsen I.
86 12 22 22 Baltic Grain & Feed Aps
86 12 22 26 The Body Shop
86 12 22 29 Roselinе Restaurant
86 12 22 32 Dania
86 12 22 33 Jobmaster
86 12 22 37 Cykelexperten
86 12 22 43 7-Eleven
86 12 22 44 Broderi Moderne
86 12 22 45 Inet Design Aps
86 12 22 46 Sigurdson T.
86 12 22 49 Gry D.W.
86 12 22 50 Petersen L.
86 12 22 52 Altenburg A.
86 12 22 57 Møller J.
86 12 22 59 Møller Madsen M.
86 12 22 60 Finns Radio
86 12 22 62 Hansen B.
86 12 22 70 Aagesen E.
86 12 22 75 Jægerhytten
86 12 22 76 Lauridsen R.
86 12 22 78 Drengsgaard B.L.
86 12 22 83 Due L.
86 12 22 88 Xprint.dk
86 12 22 89 SOHO
86 12 23 06 Gam P.S.
86 12 23 13 Naturskøn
86 12 23 14 Kromann L.
86 12 23 15 Rasmussen P.
86 12 23 22 Petersen C.
86 12 23 23 Thiede K.
86 12 23 24 Andersen C. F. & Søn Vvs A/S
86 12 23 25 Strøm F.
86 12 23 28 Johannsen Birthe & Lars Wohlert
86 12 23 31 Bækgaard I.
86 12 23 32 Bjørndal J.
86 12 23 33 Alrø & Høgh I/S
86 12 23 35 Olsen V.
86 12 23 37 Christensen E.
86 12 23 40 Klüver P.V.
86 12 23 42 Siersbæk J.
86 12 23 43 Wilhelmsen A.
86 12 23 49 Jensen G.
86 12 23 50 Jensen C.B.
86 12 23 55 Århus Håndværkerforening
86 12 23 65 Aarhus Haandværkerforening
86 12 23 66 Sjørslev Alex
86 12 23 71 Nielsen Y.A.
86 12 23 72 Uno A/S
86 12 23 76 Møller D.R.
86 12 23 82 Uno A/S
86 12 23 86 Poulsen W.
86 12 23 91 Mahrouyan S.
86 12 23 93 Gandrup B.
86 12 23 95 Christensen Einar Fiskerøgeri
86 12 23 96 Einar Christensen Fiskerøgeri
86 12 23 98 Thuesen L.
86 12 24 00 Danske Commodities A/S
86 12 24 03 Brink G.
86 12 24 05 Ekenberg M.
86 12 24 06 Resting-Jeppesen H.
86 12 24 08 Grønbeck Anders
86 12 24 11 Dahl, Brødrene A/S
86 12 24 18 Langballe I.
86 12 24 22 Kaufmann Axel ApS
86 12 24 23 Engelbrechtsen P.
86 12 24 24 Danielsen M.K.
86 12 24 25 Larsen I.M.
86 12 24 26 Knutsen I.P.E.
86 12 24 28 Psykologisk rådgivning og Klinik
86 12 24 31 Bordtennisklub Sisu/Mbk
86 12 24 32 Jensen T.B.
86 12 24 33 Trøstrup Moldt Advokater
86 12 24 36 Gregersen Malene
86 12 24 48 Thyldjær K.
86 12 24 49 Karakus M.
86 12 24 50 Nielsen B.P.
86 12 24 51 Skov A.
86 12 24 55 Grunnet H.
86 12 24 60 Dansk Røde Kors
86 12 24 65 Holst M.L.
86 12 24 67 Hansen R.
86 12 24 68 Viborggårdens Fodklinik
86 12 24 71 Le Pagnol
86 12 24 77 Bremsecentret
86 12 24 80 Lippert K.
86 12 24 84 Larsen T.M.
86 12 24 88 Benetton
86 12 24 91 Zarnoosheh T.
86 12 24 92 Bundgaard M.
86 12 24 98 Tandlæge Inger Lundberg
86 12 25 01 Dombernowsky P.
86 12 25 02 Koch C.E.
86 12 25 10 Graf S.
86 12 25 13 Madsen M.
86 12 25 19 Banner M.
86 12 25 20 Aplayerz
86 12 25 21 Mortensen N.C.
86 12 25 25 Svare K.
86 12 25 26 Berg B.
86 12 25 32 Johansen K.
86 12 25 37 Andersen V.
86 12 25 46 Kayser Renserierne
86 12 25 48 Lilleris D.
86 12 25 50 Nørgaard J.
86 12 25 56 Jacobsen J.
86 12 25 63 Andersen C. F. & Søn Vvs A/S
86 12 25 64 Bonde Ivan
86 12 25 70 Dope /Ved Peter Hildebrandt Aps
86 12 25 77 Else Smiths Skole
86 12 25 85 Froberg L.
86 12 25 90 7-Eleven
86 12 25 96 Smith P.
86 12 25 97 Nygaard A.
86 12 25 99 Schou N.
86 12 26 11 Jensen Søren Rådgivende Ingeniørfirma
86 12 26 12 Obel H J
86 12 26 21 Larsen P.F.
86 12 26 24 Laursen E.
86 12 26 25 Piano Værkstedet Mattsson & McGehee
86 12 26 26 Sørensen B.B.
86 12 26 29 Uhrenholt I.
86 12 26 31 Nielsen I.M.N.
86 12 26 32 Kling K.
86 12 26 33 Århus Automobil Sport
86 12 26 35 Jysk Ballet Akademi
86 12 26 36 Ghaderi M.
86 12 26 38 Voetmann G.H.
86 12 26 39 Nielsen I.M.N.
86 12 26 40 Müller Nora
86 12 26 44 Sørensen S.P.
86 12 26 46 Thorsen A.
86 12 26 47 Knudsen J.K.
86 12 26 50 Audio-Værkstedet Av
86 12 26 70 Ingerdahl N.H.S.
86 12 26 71 Mätzen I.
86 12 26 80 Laursen P.H.
86 12 26 86 Lassen J.B.
86 12 26 88 Petersen Johannes A/S
86 12 26 96 Sønberg L.
86 12 26 99 Bencher Martin (Scandinavia) A/S
86 12 27 00 B.K. Maler ApS
86 12 27 01 Petersen J.H.
86 12 27 02 Skole K.
86 12 27 03 Skole K.
86 12 27 05 Danseværket
86 12 27 07 Rosleff I.
86 12 27 09 Haas S.
86 12 27 21 Sørensen T.M.
86 12 27 24 Weinkouff H.
86 12 27 26 Nielsen R.B.
86 12 27 27 Baxa Ltd
86 12 27 31 Ravnskilde J.
86 12 27 35 Restaurant Den Hvide Hest
86 12 27 54 Baxa Ltd
86 12 27 66 Jensen K.A.
86 12 27 69 Hamann R.
86 12 27 71 Jensen S.K.
86 12 27 76 Prinds M.
86 12 27 84 Sørensen G.
86 12 27 88 Karinas Salon
86 12 28 03 Petersen J.H.
86 12 28 08 Nielsen L.
86 12 28 12 Noer T.
86 12 28 19 Hansen V.D.
86 12 28 22 Winther-Rasmussen A.
86 12 28 28 Wilhelmsen L.
86 12 28 29 Krabbe K.
86 12 28 30 Århus Træskofabrik
86 12 28 33 Pipi
86 12 28 39 Christensen E.B.
86 12 28 41 Rasmussen B.
86 12 28 48 Mortensen K.
86 12 28 49 Laursen H.C.
86 12 28 56 Østergaard O.J.
86 12 28 58 Ahsbahs P.
86 12 28 64 Rydahl R.
86 12 28 66 Madsen H.J. Bedemand
86 12 28 68 Birkler N.
86 12 28 80 Rohde G.
86 12 28 83 Schjøtz J.
86 12 28 84 Winther-Rasmussen K.
86 12 28 88 Aksglæde & Sørensen Kiropraktisk Klinik
86 12 28 94 Laursen L.
86 12 28 96 Gerster J.
86 12 28 99 Rowi Aps
86 12 29 03 Skjerbæk T.R.
86 12 29 04 Autoriserede Fysioterapeuter Åboulevarden 70 ApS
86 12 29 05 Møller Pedersen G.
86 12 29 06 Hill I.
86 12 29 12 Pedersen M.L.
86 12 29 13 Nielsen F.H.
86 12 29 16 Villumsen A.
86 12 29 17 Thomsen M.
86 12 29 22 Bang & Olufsen
86 12 29 26 Gazan J.A.
86 12 29 39 Schmelling L.
86 12 29 46 Nielsen L.
86 12 29 49 Holmager L.
86 12 29 55 FOF Folkeligt Oplysnings Forbund
86 12 29 57 Hansen V.
86 12 29 58 Harrebek M.
86 12 29 61 Schütt Henrik
86 12 29 66 Dylmers Boghandel
86 12 29 67 Begravelse Danmark A/S
86 12 29 69 Pub Crawl
86 12 29 74 Diederud O.
86 12 29 83 Wainø E.M.
86 12 29 87 Foreningen Folkeligt Oplysnings Forbund
86 12 29 97 Serup I.
86 12 30 00 Svineriet
86 12 30 02 Nielsen B.L.
86 12 30 07 Laursen T.K.B.
86 12 30 12 Badstuerock/Marcelin Michael d'Astugues
86 12 30 15 Quint A/S
86 12 30 20 Aarhus Psykologerne (Helle Mortensen & Majken Sonne)
86 12 30 24 Gourmet Garagen
86 12 30 29 Acte Af 1992 Aps
86 12 30 30 Seier-Petersen A.
86 12 30 31 Svej, Cafe Brasserie I/S
86 12 30 34 Shoppen
86 12 30 37 Andersen H.
86 12 30 38 Rydahl Y.
86 12 30 40 Hot Doc Studio
86 12 30 51 Strange M.
86 12 30 63 Quint A/S
86 12 30 67 Leitet S.
86 12 30 69 Andersen Aug.
86 12 30 78 Cdr - Forlag Aps
86 12 30 80 Stribe-laden
86 12 30 86 Deleuran C.
86 12 30 93 Quint A/S
86 12 30 95 Acte Af 1992 Aps
86 12 30 96 Sørensen H.H.
86 12 31 01 Firma Laurids Knudsen
86 12 31 02 Søvsø E.
86 12 31 03 Seeberg D.
86 12 31 10 Fogt M.
86 12 31 11 Jensen S.
86 12 31 14 Benditsen F.
86 12 31 18 Eriksen J.
86 12 31 21 Beboernes Børnehave
86 12 31 22 Sway ApS
86 12 31 23 Lysemose Aps
86 12 31 24 Lassesen B.
86 12 31 26 Byggeriets Vvs-Forretning
86 12 31 27 Nielsen C.B.
86 12 31 29 Skovgaard J.O.
86 12 31 34 Møldrup P.O.
86 12 31 35 Møller Nielsen H.
86 12 31 36 Larsen G.K.
86 12 31 38 Nielsen A.L.
86 12 31 40 Hvid C.
86 12 31 42 Borgportens Isenkram
86 12 31 47 Galleri Gallo
86 12 31 50 A Mano
86 12 31 62 Gleerup B.
86 12 31 65 Jensen A.
86 12 31 66 OBS Lakering A/S
86 12 31 88 Gamle By Danmarks Købstadsmuseum Den
86 12 31 94 Riis S.
86 12 32 01 Olesen Jørgen Kristian
86 12 32 02 Hansen K.
86 12 32 06 Beck-Nielsen J.
86 12 32 07 Århus Trallercenter ApS
86 12 32 15 Hong Kong, Restaurant
86 12 32 22 Bake & Take A/S
86 12 32 24 Barrett E.
86 12 32 30 MLflyt ApS
86 12 32 31 Schrøder T.A.
86 12 32 32 Günes Hacer
86 12 32 33 Ibsen M.
86 12 32 34 Schou E.
86 12 32 35 Knudsen Lars Loumann, Øjenlæge
86 12 32 37 Bake & Take A/S
86 12 32 49 Petersen K.
86 12 32 52 Holm M.
86 12 32 54 Cadogan O.O.
86 12 32 58 Nielsen L.S.
86 12 32 71 Jensen V.
86 12 32 80 Århus Slagtehus Produktforening
86 12 32 82 Nielsen S.E.
86 12 32 90 Fleischer T.
86 12 32 99 Sørensen F.
86 12 33 00 Magasin du Nord A/S
86 12 33 03 Sliggaard C.B.
86 12 33 05 Andersen E.
86 12 33 08 Læssøesgade Skole Pedelbolig
86 12 33 14 Gottlieb F.
86 12 33 21 Frisør SAMI
86 12 33 22 Vero Moda
86 12 33 24 Tandlægerne Frederiks Gå Gade
86 12 33 40 Tandlægerne ved Rådhuset I/S
86 12 33 44 Nybolig Århus
86 12 33 48 Hansen I.H.
86 12 33 52 Toft E.
86 12 33 56 Klingsten Peter Advokat
86 12 33 61 Jensen Jørgen Pilegaard Ingeniør & Byggefa
86 12 33 62 Greve P.
86 12 33 67 Jensen H.C.
86 12 33 68 Mortensen K
86 12 33 79 Slagterriget Aps
86 12 33 82 Slagterriget Aps
86 12 33 86 Frelsens Hær
86 12 33 95 Rohde A.N.
86 12 33 98 Great Wall Restaurant
86 12 34 00 Marsells Pizzaria
86 12 34 02 Kjær B.
86 12 34 03 Vision
86 12 34 04 Rullende Auto-værksted Det ApS
86 12 34 05 Norby J.
86 12 34 09 Dahlmann J.
86 12 34 11 Trævarefabrikernes Udsalg
86 12 34 15 Magnusdottir I.
86 12 34 26 Ebrhimi A.
86 12 34 33 Skovgaard L.
86 12 34 34 Mohsen I.
86 12 34 37 Rasmussen B.
86 12 34 43 Sørensen M.H.
86 12 34 44 Kaufmann Axel A/S
86 12 34 47 SchweizerBageriet
86 12 34 50 Friis H.T.
86 12 34 51 Poulsen M.
86 12 34 54 Jensen L.
86 12 34 58 Hk Østjylland
86 12 34 78 Beboernes Hus
86 12 34 87 Nielsen A.L.
86 12 34 91 Brodersen M.
86 12 34 93 Dam E.U.
86 12 34 95 Rictland R.A.
86 12 34 99 Mikkelsen, Claus Bonde Advokat
86 12 35 00 Boconcept Danmark A/S
86 12 35 02 Samsøgades Skole Ungdomsskolen
86 12 35 03 Olsen G.
86 12 35 07 Gade R.
86 12 35 09 Petersen H.O.
86 12 35 10 Øjenlægeklinik Morten Engholm
86 12 35 20 Andersen H.
86 12 35 28 Andersen M.H.
86 12 35 33 Samler Børsen
86 12 35 36 Møller U.K.
86 12 35 40 Louring J.
86 12 35 41 Due's Ib Guldvarefabrik
86 12 35 44 Meulengracht S.
86 12 35 45 Enemark H.
86 12 35 53 Ingvardsen Hanne
86 12 35 57 Olesen M.
86 12 35 59 Aarhus Fiskeelsport ApS
86 12 35 74 Århus Lawn Tennis Selskab
86 12 35 94 Skafte M.
86 12 35 95 Budtz-Lilly A.
86 12 36 00 Abild L.
86 12 36 09 Bülow M.
86 12 36 10 Shiler Muhammad Osman
86 12 36 11 Sesay S.
86 12 36 12 Larsen L.K.
86 12 36 16 Bruun A/S
86 12 36 18 Bruun A/S
86 12 36 31 Øjenklinikken Valdemarsgade
86 12 36 39 Rasmussen S.
86 12 36 40 Christensen Preben
86 12 36 42 Toft T.
86 12 36 47 Blaabjerg R.
86 12 36 53 Pedersen E.
86 12 36 54 Zahle M.
86 12 36 56 Sørensen A.
86 12 36 58 Hagelquist U.V.K.
86 12 36 59 Bakhtvar F.H.
86 12 36 61 Mackie's Pizza
86 12 36 62 Hansen J.B.
86 12 36 65 A-Plejen. Dk Aps
86 12 36 66 Jørgensen Hans Erik
86 12 36 67 Nielsen O.
86 12 36 68 Falk L.
86 12 36 76 Lauritsen T.
86 12 36 85 Jensen U.
86 12 36 86 Munk H.N.
86 12 36 88 Jb Booking Aps
86 12 36 92 Spliid A.F.
86 12 36 99 Teknisk Boglade
86 12 37 00 Søgaard S.
86 12 37 02 Boulevard Caféen
86 12 37 03 Click i Ryesgade
86 12 37 04 Skaarup K.
86 12 37 07 Rue L.
86 12 37 11 Raunsbæk O.
86 12 37 24 Nielsen H.
86 12 37 25 Jørgensen L.
86 12 37 28 Renovac Pjj Holding Århus A/S
86 12 37 37 Grysbæk M.
86 12 37 40 Jørgensen L.
86 12 37 45 Cafe Vestergade
86 12 37 48 Chung H.T.
86 12 37 50 Mortensen J.
86 12 37 52 Lange H Trævarer A/S
86 12 37 55 Socialvagten
86 12 37 58 Thomsen M.
86 12 37 59 Nørgaard C.
86 12 37 60 Aros, Øjenklinikken
86 12 37 63 Krag S.
86 12 37 64 Knudsen J.T.
86 12 37 74 Raadhuus Kafeen
86 12 37 77 Ashihara Karate Århus
86 12 37 78 Balsgart K.
86 12 37 81 Balle R.M.
86 12 38 00 Havnens Fiskehus ApS
86 12 38 09 Holm J.O.
86 12 38 13 Nielsen S.
86 12 38 22 Petersen Johan Blach
86 12 38 25 Winther-Rasmussen A.
86 12 38 36 Kroghsgade Vuggestuen
86 12 38 38 Sukkerstokken I/S
86 12 38 39 Grønfeldt K.
86 12 38 41 Eilertzen W.
86 12 38 44 Frisør Yaz
86 12 38 48 Nielsen S.B.
86 12 38 62 Olesen M.
86 12 38 75 Laurítzen Å.V.
86 12 38 78 Bach R.S.
86 12 38 79 Nielsen H.B.
86 12 38 94 Ladegaard A.M.
86 12 38 95 Ebdrup Anne-Marie
86 12 38 98 Vogt A.
86 12 39 00 Ladefoged I Dahl ApS
86 12 39 02 Holm-Nielsen K.
86 12 39 05 Lace A/S
86 12 39 07 Christensen H.
86 12 39 08 Bengtson M.
86 12 39 13 Jensen J.
86 12 39 15 Holm A.R.
86 12 39 27 Pedersen H.
86 12 39 29 Andersen L.H.
86 12 39 33 Frøbert N.
86 12 39 38 Århus Pizza
86 12 39 39 Nielsen P.R.
86 12 39 40 Marcussen Erik
86 12 39 45 Lindas Cookies
86 12 39 46 Ejglis Bageri ApS
86 12 39 47 Jysk Fobi-Skole ApS
86 12 39 50 Søby G.
86 12 39 51 Wangen F.
86 12 39 55 Gad
86 12 39 66 Dee'S D.
86 12 39 68 Sørensen Nils
86 12 39 70 Odensegades Køludsalg
86 12 39 76 Brylle E.
86 12 39 77 Frisetta Parykker I/S
86 12 39 97 Sandberg R.
86 12 40 00 Kristen Lokalradio
86 12 40 03 Eskildsen F.W.
86 12 40 04 Cropper D.
86 12 40 07 Facet
86 12 40 12 Tandlægerne Susanne Groth Og Janne Lethan
86 12 40 13 Hude Vibeke Von Der
86 12 40 20 Gallericafé & ApS
86 12 40 29 Knudsen A.
86 12 40 30 Andersen J.
86 12 40 34 Esbensen C.
86 12 40 36 Vietnam Fashion Import
86 12 40 40 Harboe T.
86 12 40 44 Data Respons A/S
86 12 40 47 Bjerre B.
86 12 40 48 Roesdahl M.
86 12 40 50 Sherlock Holmes Pub
86 12 40 54 Jensen Christoffer
86 12 40 56 Iversen I.
86 12 40 60 Hansen S.E.
86 12 40 61 Bjerrum Stefan Speciallæge I Psykiatri
86 12 40 62 Nielsen N.C.
86 12 40 64 Aagaard P.
86 12 40 66 L'estragon
86 12 40 69 Nielsen S T
86 12 40 70 Kommunikator
86 12 40 74 Christensen J.
86 12 40 81 Mortensen I.
86 12 40 82 Harrit M.
86 12 40 86 Pensionistcentrets Kontor
86 12 40 89 Ankersen J.
86 12 40 90 Leonhard R.
86 12 40 93 Designit A/S
86 12 40 98 Bruun H.B.
86 12 40 99 Cutting Edge
86 12 41 00 Møllers Børge Grafiske Hus
86 12 41 16 Jensen S.
86 12 41 23 Vaskeri
86 12 41 24 Thomsen M.B.
86 12 41 26 Kersten J.
86 12 41 33 Albrecht Per
86 12 41 39 Blegvad Jørgen
86 12 41 40 Nielsen I.H.
86 12 41 42 Haslev B.
86 12 41 48 Løberen Århus ApS
86 12 41 51 Aagaard N.
86 12 41 55 Multipleje Klinik
86 12 41 60 Wulff J.
86 12 41 64 Århus Teater-Cafeen
86 12 41 68 Sørensen U.S.
86 12 41 72 Friis M.
86 12 41 94 Rosenberg S.
86 12 42 04 Jensen M.F.
86 12 42 05 Dorph Karsten
86 12 42 11 Holte Vinlager
86 12 42 13 Bitsch E.
86 12 42 20 Zambach K.
86 12 42 21 Dennlid J.
86 12 42 23 Bjørnebo P.
86 12 42 32 Hildén H.K.
86 12 42 36 Hust K.
86 12 42 40 Fandango
86 12 42 48 Arndisen S.
86 12 42 52 Pedersen Stig
86 12 42 61 Mogensen H.
86 12 42 71 Mahmoud M.S.
86 12 42 78 Sankt Lukas Sogns Kordegnekontor
86 12 42 80 Clausens P. Fiskehandel ApS
86 12 42 81 Østergaard Blomster
86 12 42 92 Thomsen V.
86 12 43 05 Høgh S.
86 12 43 10 Sørensen H.
86 12 43 20 Aziz N.
86 12 43 30 Ehmsen W.
86 12 43 44 Flintstone Pub
86 12 43 46 Sørensen H.
86 12 43 47 Rasmussen K.V.
86 12 43 51 Pedersen T.
86 12 43 54 Bastelraum.Dk
86 12 43 56 Lugand D.
86 12 43 62 Nielsen A.
86 12 43 64 Jensen A.H.
86 12 43 70 Villumsen P.
86 12 43 72 Tommerup I.E.
86 12 43 73 Jakobsen S.
86 12 43 80 Sørensen L.D.
86 12 43 84 Madsen K.G.
86 12 43 93 Briancón ApS
86 12 43 94 Lytken G.
86 12 43 95 Thodberg Christian
86 12 44 00 Advokatkompagniet A/S
86 12 44 05 Poulsen M.A.A.A.S.
86 12 44 06 Rolander S.
86 12 44 09 Jensen E.K.L.
86 12 44 12 Kallesøe A.A.
86 12 44 22 Isaksson M.R.S.
86 12 44 24 Mathiesen Anna-Grethe
86 12 44 28 Fogt J.
86 12 44 32 Hørder H.
86 12 44 48 Q8 Service
86 12 44 52 Mamma Mia Is- og Kaffebar

86 12 44 54 ASF-Dansk Folkehjælp Århus afd.
86 12 44 56 Obel F.
86 12 44 64 Cafe Hack
86 12 44 65 Andersen M.
86 12 44 66 Abel & Jørgensen Registreret Revisionsanpartselskab
86 12 44 67 Jensen A.L.
86 12 44 70 Christensen P.E.
86 12 44 73 Bager J.
86 12 44 77 Bærentsen Chr A/S
86 12 44 83 Elm B.
86 12 44 85 Klein J.
86 12 44 88 Jensens Bøfhus
86 12 44 92 Simonsen P.
86 12 44 99 Kør Danmark
86 12 45 00 Tandlægerne Klostergade
86 12 45 02 Lady Marmalade
86 12 45 07 Møller C.
86 12 45 11 Danske Landbrugeres Kreaturssalgsf
86 12 45 14 Stridsland M.T.
86 12 45 29 Klinik For Fodterapi
86 12 45 30 Munk J.
86 12 45 33 Myrup K.
86 12 45 35 Alonso Theresa Alvarez
86 12 45 45 Castro Y.
86 12 45 53 Sedgwick M.
86 12 45 55 Toft S.B.
86 12 45 56 Dullum C.
86 12 45 58 Jensen E.H.
86 12 45 61 Restaurant Zeus
86 12 45 63 Bættger Erik
86 12 45 64 Vilhelmsen A.S.
86 12 45 65 Krogh F.C.
86 12 45 71 Thomsen P.
86 12 45 73 Weibrecht K.
86 12 45 75 Fisker O.R.
86 12 45 78 Reimers K.
86 12 45 80 Øster I.
86 12 45 81 Krabbe S.
86 12 45 83 Oldenbrug J.
86 12 45 88 Andersen S.
86 12 45 90 Carlsen S.
86 12 45 93 Juul M.B.
86 12 45 94 Steffens S.
86 12 45 95 Nielsen F.
86 12 45 99 Ungdom-Århus S.
86 12 46 02 Poulsen M.K.
86 12 46 03 Boye K.
86 12 46 06 Kamronn A.
86 12 46 07 Schierup Gerd
86 12 46 11 Jessen B.
86 12 46 18 Magnussen K.H.
86 12 46 19 Meiborg A.G.
86 12 46 28 Boligforeningen Af 1983
86 12 46 29 Juhl J.
86 12 46 31 Schultz-Pedersen S.
86 12 46 38 Thiesen A.
86 12 46 40 Kayhan S.
86 12 46 47 Århus Shuri-Ryu Karate
86 12 46 48 Nielsen A.S.
86 12 46 52 Kristensen K.E.
86 12 46 54 Petersen I.V.
86 12 46 65 Maibom Sko
86 12 46 66 TFA Hoteller ApS
86 12 46 70 Rasmussen I.M.
86 12 46 77 Graugaard M.
86 12 46 81 Kristensen O.
86 12 46 89 Larsen T.
86 12 46 96 Schnejder M.
86 12 47 00 New Way Consulting ApS
86 12 47 11 Kayser Renseri
86 12 47 17 Hussain M.
86 12 47 19 Hansen D.
86 12 47 22 J. Gotfred Jensen Shipping Aps
86 12 47 24 Andersen T.M.
86 12 47 27 Arlund L.
86 12 47 34 Heegaard J.
86 12 47 37 Monica Salon
86 12 47 38 Christensen T.J.
86 12 47 41 Madsen E.V.
86 12 47 42 Deleuran E.K.
86 12 47 47 Egelund Petersen T.
86 12 47 49 Sørensen V.
86 12 47 51 Paryk Forretningen
86 12 47 54 Madsen P. A. & Søn Malerfirma
86 12 47 55 Bondo, Ovesen og Heje
86 12 47 60 Bøggild K.
86 12 47 65 Grant M.
86 12 47 68 Brøgger Specialoptik
86 12 47 71 Lægerne Nielsen & Husted
86 12 47 73 Mikkelsen I.
86 12 47 74 Smidt L.T.
86 12 47 91 Borowski B.
86 12 47 97 Førland-Larsen K.
86 12 47 99 Richardy A.
86 12 48 02 Skavank
86 12 48 05 Johansen J.
86 12 48 08 Schmidt H.
86 12 48 18 Buch A.
86 12 48 20 Beck B.
86 12 48 21 Andersen T.
86 12 48 30 Benditsen E.
86 12 48 32 Ritzaus Bureau Århus Redaktionen
86 12 48 36 Andersen R.
86 12 48 40 Dalgas Skolen Lille Skole for Voksne
86 12 48 48 MN Music
86 12 48 52 Egede Annie
86 12 48 54 Midt Rens
86 12 48 58 Le K.
86 12 48 60 Aarhus Domsogns Menigheds Børnehaven
86 12 48 64 Hansen M.
86 12 48 71 Kristensen E.
86 12 48 78 Utzon T.
86 12 48 85 Korsgaard Edb Aps
86 12 48 91 Fræmohs G.F.
86 12 48 92 Andersen K.
86 12 48 93 Stabell T.V.B.
86 12 48 98 Ekenberg N.G.
86 12 49 00 Hansen K.
86 12 49 01 Rydder E.
86 12 49 02 Teko - Center Århus
86 12 49 03 Christiansen Kaj
86 12 49 08 Nielsen J.Å.
86 12 49 09 Carlson O.
86 12 49 10 Olesen G.
86 12 49 11 Denmark F.
86 12 49 12 Frandsen K.H.
86 12 49 14 SFA/DJØF-Århus
86 12 49 17 Andersen M.
86 12 49 19 Hansen U.A.
86 12 49 20 Nielsen C.B.
86 12 49 26 Sørensen S.H.
86 12 49 39 Nielsen H.
86 12 49 44 Dansk Metal
86 12 49 47 Phuong Frisør
86 12 49 48 Petersen D.M.
86 12 49 49 Mittens P.
86 12 49 59 Nielsen B.A.
86 12 49 61 Rasmussen M.
86 12 49 62 Jørgensen J.H.
86 12 49 66 Stegger Peter
86 12 49 67 Nielsen G.
86 12 49 68 Pedersen J.
86 12 49 69 Moesgaard M.
86 12 49 75 Sørensen L.
86 12 49 76 Eriksen C.H.
86 12 49 80 Fogh J.B.
86 12 49 81 Christensen I.
86 12 49 88 Korsgaard Edb Aps
86 12 49 90 Thirup S.
86 12 49 92 Sørensen M.
86 12 49 99 EJENDOMSSELSK. Ryesgade 18-20 Og Park Alle 7 V Peter Og Anita L
86 12 50 01 Zinner N.
86 12 50 04 Kiropraktorerne i Århus
86 12 50 06 Nørre Døgnkiosk
86 12 50 10 Genesi ApS
86 12 50 15 Rasmussen H.V.
86 12 50 16 Krogh A.G.D.
86 12 50 18 Schøler S.
86 12 50 20 Psykolog Dorte Gram
86 12 50 24 Mortensen S.J.
86 12 50 25 Mikkelsen B.G.
86 12 50 32 Bie S.
86 12 50 33 Baglandet I Århus
86 12 50 40 Mikkelsen B.
86 12 50 45 Enhedslisten (Århus)
86 12 50 55 Aaskov Damehuset A/S
86 12 50 60 Århus Universitet
86 12 50 67 Gerndahl H.
86 12 50 71 Søby H.
86 12 50 81 Erichsen H.
86 12 50 85 Eikon A/S
86 12 50 88 Møller H.
86 12 51 02 Thomsen Martha Gladbo
86 12 51 10 Nielsen R.
86 12 51 23 Andersen T.M.
86 12 51 25 Wrap Unlimited
86 12 51 33 X - Kiosken
86 12 51 36 X - Kiosken
86 12 51 37 Lolk J.
86 12 51 38 Erbsmehl C.
86 12 51 40 Hartmanns Køreskole ApS
86 12 51 43 Høyer M.
86 12 51 49 Nepenthes
86 12 51 51 Hansen Jørgen Trier
86 12 51 52 Gormsen H.H.
86 12 51 53 Tandlægeselskabet Skt. Clemens Torv 17 ApS
86 12 51 55 Nordentoft Henrik
86 12 51 57 Andersen H.
86 12 51 71 Schweigler Søren kiropraktor Speciallægernes hus Prismet
86 12 51 73 Nourani Vatani M.
86 12 51 81 Kærhuse Holding ApS
86 12 51 82 Andreasen L.M.
86 12 51 86 Jensen H.A.S.
86 12 51 90 Stig Hansen Stats Aut. Revisions. Aktieselskab.
86 12 51 92 Vesterbrogade 18 Aps
86 12 51 95 Metzdorff J.
86 12 52 00 Århus Bowlinghal
86 12 52 07 Appel J.
86 12 52 11 Andersen C.
86 12 52 12 Terndrup G.
86 12 52 16 Kamper T.
86 12 52 20 Krusell J.
86 12 52 26 Andersen M.
86 12 52 27 Lædergården ApS
86 12 52 38 Rafn Jensen Ole
86 12 52 39 Benjaminsen H.B.
86 12 52 41 Larsen H.
86 12 52 42 Ejendomsselskabet Af 29/2 2004 A/S
86 12 52 43 Brandstrup Birthe
86 12 52 50 Isaksen Lars
86 12 52 53 Føns D.
86 12 52 55 La Belle
86 12 52 72 Andresen L.K.
86 12 52 74 Jensen I.E.
86 12 52 80 P. Clausens Fiskehandel A/S
86 12 52 86 Hair Fashion
86 12 52 90 Paaske Peter Øre-, næse- og halsklinik
86 12 52 91 Viticole I/S
86 12 52 95 Mikkelsen K.R.
86 12 52 99 Skou Aa
86 12 53 04 Huusoms Bageri
86 12 53 05 Asmussen T.
86 12 53 07 Thomsen H.L.
86 12 53 11 Aarhus Murerlaug
86 12 53 16 Psykologisk Rådgivning
86 12 53 17 Herfelt J.
86 12 53 19 Stapelfeldt H.
86 12 53 20 Mikkelsen V.D.
86 12 53 38 Scandinavian Center Århus
86 12 53 44 Sisters Point
86 12 53 52 Christensen H.L.
86 12 53 55 Noa Noa Aps
86 12 53 56 Arveprinsesse Carolines Børneasyl, Den Integrerede institution
86 12 53 63 Bundgaard M.
86 12 53 65 DSB Minibar
86 12 53 73 Ege V.
86 12 53 75 Madsen L.H.G.
86 12 53 81 Vestergren M.
86 12 53 85 Have I.
86 12 53 86 Sø Morten
86 12 53 88 Overassistent GL Kok
86 12 53 95 Andersen M.G.
86 12 54 00 Agger´s Fodklinik
86 12 54 06 Nielsen K.
86 12 54 07 Jørgensen K.
86 12 54 09 Strøm H.
86 12 54 15 Ganefryd-Helsekost
86 12 54 19 Howells J.
86 12 54 20 Natorp P.
86 12 54 25 Kier K.
86 12 54 27 Bock K.
86 12 54 31 Petersen V.A.
86 12 54 32 Sørensen R.N.
86 12 54 33 Sahva Care
86 12 54 36 Jensen M.
86 12 54 38 Lind B.
86 12 54 44 Sørensen T.D.
86 12 54 46 Rasmussen D.
86 12 54 50 Grætiakirken (Den evang. luth. Frikirke)
86 12 54 54 Bendixen J.G.
86 12 54 55 Skare & Rask Nielsen Aps
86 12 54 60 Gioia Aps
86 12 54 63 Sørensen M.
86 12 54 64 Andersen Inge
86 12 54 70 Jensen G.
86 12 54 73 Hansen Per
86 12 54 80 Klausen L.S.
86 12 54 96 Degn B.
86 12 54 99 Sørensen O.R.
86 12 55 02 Johansen J.
86 12 55 08 Nordtorp T.
86 12 55 11 Elmer Gitte
86 12 55 14 Holst Nielsen T.
86 12 55 20 "Vinkyperen"
86 12 55 21 Hammer-Pedersen C.
86 12 55 22 Jan Intercoiffure
86 12 55 24 Christensen J.
86 12 55 25 Århus R.
86 12 55 29 Bruun D.
86 12 55 33 Christensen K.O.
86 12 55 39 Jensen M.K.
86 12 55 40 Kammacher S.
86 12 55 48 Olsen H.K.
86 12 55 51 Bunch K.J.
86 12 55 56 Staub F.
86 12 55 58 Frank C.L.
86 12 55 61 Hinge Mogens VVS-install.
86 12 55 65 Høgsgaard M.
86 12 55 66 Lindberg Optik
86 12 55 70 Muus L.T.
86 12 55 72 Olesen B.B.
86 12 55 76 Astola D.
86 12 55 77 Skjold Burne
86 12 55 81 Egons Cykler
86 12 55 84 Vejbøl K.
86 12 55 85 Fri Cykler
86 12 55 87 Kodal N.
86 12 55 92 Frisør Bladt
86 12 55 99 Pålsson Mattias
86 12 56 00 Hansen Thomas Moltke
86 12 56 01 Vibholm guld og sølv ApS
86 12 56 03 Kirkegaard L.
86 12 56 04 Lund-Sørensen G.
86 12 56 05 Vibholm Guld Og Sølv
86 12 56 07 Braun Jørgen
86 12 56 11 Larsen Svend A. Bog & Idé
86 12 56 14 Horn O.
86 12 56 18 Jensen E.H.
86 12 56 20 Klosterborg K.
86 12 56 34 Kristensen O.N.
86 12 56 38 Kaufmann I.
86 12 56 43 Erichsen P.
86 12 56 44 Ehv A/S
86 12 56 46 Jolly KK
86 12 56 50 Andersen K.
86 12 56 51 Jensen M.H.
86 12 56 52 Jørgensen G.
86 12 56 58 Nygaard J.
86 12 56 60 Specialisterne ApS
86 12 56 64 Steffens T.
86 12 56 66 Kirkens Korshær Aarhus
86 12 56 68 Skyggedal I.
86 12 56 72 Andersen F.
86 12 56 78 Petersen I.
86 12 56 83 Mødrehjælpen Børnegenbrugs Butik
86 12 56 86 Bredgaard C.
86 12 56 91 Korsholm M.
86 12 56 92 Møllgaard E.
86 12 56 96 Fjordside J.
86 12 56 98 Christiansen A.
86 12 57 13 Konge M.
86 12 57 16 Christiansen E.
86 12 57 23 Christensen K.
86 12 57 66 Korsholm Mogens
86 12 57 74 Schou R.
86 12 57 80 Blumensaat K.
86 12 57 85 Jochumsen A.
86 12 57 87 Guldmann K.H.
86 12 57 90 Vangsted A.
86 12 58 01 Larsen A.H.
86 12 58 02 Stampe Kirsten
86 12 58 11 Vester Kopi A/S
86 12 58 12 Frisør Q
86 12 58 19 Farm B.
86 12 58 21 02780 Superbrugsen Vesterbrotorv
86 12 58 22 SuperBrugsen Vesterbro Torv
86 12 58 26 Dechis C.J.
86 12 58 29 Skov S.
86 12 58 33 Sahva Care
86 12 58 41 Sørensen V.
86 12 58 42 Ebsen J.
86 12 58 45 Gajhede A.
86 12 58 58 Mano S.
86 12 58 68 PR Mønter
86 12 58 71 Nielsen B.L.
86 12 58 77 Christensen F.
86 12 58 80 Lundgaard A.A.
86 12 58 82 Prosa
86 12 58 88 Hamlet Software Systems Aps
86 12 59 05 Mikkelsen J.
86 12 59 09 Paludan M.
86 12 59 15 Bech-Hansen S.
86 12 59 16 Rasmussen G.W.
86 12 59 22 Evers L.
86 12 59 24 Harly N.
86 12 59 39 Dig Kornterminal
86 12 59 42 Moesgård J.
86 12 59 44 Pedersen T.
86 12 59 50 Diva Models Aps
86 12 59 60 Fransen L.
86 12 59 66 Pedersen B.
86 12 59 68 Lysvad R.
86 12 59 77 Nielsen Jørgen
86 12 59 79 Holm O.
86 12 59 92 Thomsen M.L.
86 12 60 00 Jørgensen L.
86 12 60 01 Stilling H.
86 12 60 02 McFarlane D.
86 12 60 04 Boxdelux
86 12 60 05 Christensen T.
86 12 60 06 Andresen P.
86 12 60 15 Fråken Flora
86 12 60 16 Aaes-Jørgensen J.
86 12 60 17 Laursen P.H.
86 12 60 19 Langelandsgades Kiosk
86 12 60 21 Strait Air Transport A/S
86 12 60 34 Musikhandl Akustikken
86 12 60 35 Golden Lion The ApS
86 12 60 36 Emmertsen J.
86 12 60 43 Willumsen A.
86 12 60 47 JSF It Partner ApS
86 12 60 50 Frikke O.
86 12 60 55 Green, Carlsen & Søberg, Tandlægerne
86 12 60 57 AKC Erhvervsrengøring
86 12 60 60 Park Alleéns Fysioterapi
86 12 60 64 Slivsgaard K.
86 12 60 65 Bang J.
86 12 60 68 Petersen M.
86 12 60 74 Bertoni Bruuns Galleri
86 12 60 78 Englyst Webdesign
86 12 60 79 Thierry Therkildsen Camilla
86 12 60 82 Tornehave J.
86 12 60 84 Ponsaing M.G.
86 12 60 92 Nielsen L.N.C.
86 12 60 95 Jensen H.
86 12 61 00 Rosenbeck Marianne Klinisk Tandtekniker
86 12 61 01 Kjærgaard J.
86 12 61 02 Lybæk T.M.
86 12 61 06 Søndergaard E.K.
86 12 61 08 Nørgreen F.
86 12 61 10 Sørensen E.
86 12 61 14 Jeppesen L.
86 12 61 19 Kaaberbøl P.
86 12 61 20 Aidt B.
86 12 61 21 Aagaard Gynækologisk Klinik
86 12 61 26 Ovesen D.
86 12 61 33 Kruse V.
86 12 61 40 Aagaard Gynækologisk Klinik
86 12 61 46 Michelsen S.
86 12 61 48 Jensen D.
86 12 61 54 Andersen T.B.
86 12 61 55 Convex Aps
86 12 61 57 Lund Nils-Ole
86 12 61 60 Århus Maskinmesterskole
86 12 61 62 Lund T.
86 12 61 64 Henneberg G.
86 12 61 66 Fundamentet
86 12 61 67 Peter Paris Kokkenes Kurér Aps
86 12 61 68 Harder G.
86 12 61 76 Winther C.
86 12 61 78 Lauridsen J.
86 12 61 85 Kohistani M.A.
86 12 61 89 Orfanou D.
86 12 61 92 Amin D.
86 12 62 04 Laursen E.M.
86 12 62 05 Maigaard P.
86 12 62 10 Larsen M.
86 12 62 15 Christensen J.
86 12 62 20 Jensen B.L.
86 12 62 22 Århus Maskinmesterskole
86 12 62 26 Holm Hansen C.
86 12 62 30 Rønnau M.
86 12 62 31 Søgaard R.
86 12 62 35 Hebroe P.B.
86 12 62 36 Forbech H.
86 12 62 37 Rodekassen
86 12 62 42 Christiansen J.
86 12 62 44 Samsøe & Samsøe
86 12 62 45 Victoria Restaurant
86 12 62 57 Piton J.J.
86 12 62 60 Madsen B.
86 12 62 64 Malerfirma Boma
86 12 62 68 Nørregades Kiosk
86 12 62 70 Nielsen Hanne
86 12 62 78 Jensen E.C.
86 12 62 79 Jensen L.V.
86 12 62 80 Würtz V.
86 12 62 87 Henriksen J.
86 12 62 97 Nielsen H.B.
86 12 62 99 Schmidt Ole
86 12 63 05 Friis K.
86 12 63 06 Bender L.
86 12 63 08 Eibye L.
86 12 63 20 Christiansen C.B.
86 12 63 30 Bjerrum Stefan Speciallæge I Psykiatri
86 12 63 33 Tidens Møbler
86 12 63 37 Loick J.
86 12 63 42 Boxit
86 12 63 44 Dahl B.
86 12 63 52 Lindemann I.
86 12 63 53 Christiansen L.P.
86 12 63 55 Egholm Advokatfirmaet
86 12 63 59 Andersen E.O.
86 12 63 61 Juel I.H.
86 12 63 62 Klitgaard P.
86 12 63 66 Paydari S.
86 12 63 68 Funder T.
86 12 63 70 Petersen P.S.
86 12 63 77 Unitech (S M Christensen)
86 12 63 85 Krarup A.
86 12 63 88 Bøgh & Krabbe, Landinspektørfirmaet
86 12 63 99 Lyrshoft B.
86 12 64 01 Galleri Hummeluhre
86 12 64 10 Profil Optik Brøbecher
86 12 64 13 Hilmar C.
86 12 64 17 Jepsen Knud Albert
86 12 64 23 Micklander Å.
86 12 64 24 Sundstrøm J.
86 12 64 27 Lock-Hansen S.
86 12 64 31 Børsting N.
86 12 64 54 Riber E.
86 12 64 60 Vernegren-Kærn B.
86 12 64 65 Wildside. Dk A/S
86 12 64 82 Bay O.
86 12 64 86 Rickers K.
86 12 64 88 Moluu I/S
86 12 65 15 Sehested Per
86 12 65 16 Brahde H.
86 12 65 22 Ac International Børnehjælp
86 12 65 25 Collatz L.
86 12 65 30 Andersen Poul Møller
86 12 65 33 Lotus Restaurant
86 12 65 35 Bunk B.D.
86 12 65 36 Birkeland Inge
86 12 65 41 Nordea Bank Danmark A/S
86 12 65 42 Rathke M.
86 12 65 43 Rasmussen D.H.
86 12 65 45 Linaa W.
86 12 65 53 Larsen K.R.
86 12 65 56 Frellsen Chokolade
86 12 65 57 Poulsen I.
86 12 65 62 Paw Sko
86 12 65 65 Nøhr M.
86 12 65 70 Rasmussen E.
86 12 65 71 Scan-Shipping A/S
86 12 65 76 Clausen B.
86 12 65 77 Radikale Vælgerforening Aarhus
86 12 65 81 Hansen C.B.
86 12 65 87 Iversen C.H.
86 12 65 89 Jensen I.F.
86 12 65 91 Scan-Shipping A/S
86 12 65 96 Jørgensen J.K.
86 12 66 02 Salon Nr 111
86 12 66 04 Nielsen E.
86 12 66 08 Hundtofte E.
86 12 66 12 Pedersen K.M.
86 12 66 13 Enevoldsen A.
86 12 66 14 Ghamhouch A.
86 12 66 16 Skovsrod F.
86 12 66 18 Kalhave N.
86 12 66 24 Eibye Sven Erik
86 12 66 34 Sørensen B.
86 12 66 35 Jensen K.A.
86 12 66 36 Jørgensen R.
86 12 66 38 Vandrer R.
86 12 66 44 Skov S.
86 12 66 46 Nielsen G.R.
86 12 66 55 Blindslev B.
86 12 66 65 Pedersen A.T.
86 12 66 67 Feet Me
86 12 66 71 Sørensen A.
86 12 66 73 Damsted J.
86 12 66 75 Rasmussen K.H.
86 12 66 76 Svith L.
86 12 66 77 Deleurans Eftf. ApS
86 12 66 82 Laursen D.
86 12 66 83 Jensen J.B.
86 12 66 85 Superbrugsen
86 12 66 96 Becheru I.
86 12 67 00 Inspiration Buus
86 12 67 01 Mortensen H.
86 12 67 05 Hansens O. W. Eftf. 2005 Aps
86 12 67 08 Lybek K.C.
86 12 67 12 Andersen L.L.
86 12 67 30 Tandlægerne Søndergade 70 Lillian Marcussen og Jette Nedergaard
86 12 67 33 Gerdes E.
86 12 67 37 Poulsen S.G.
86 12 67 38 Jessen S.
86 12 67 39 Prassov Trine
86 12 67 44 Juhl-Sørensen C.
86 12 67 47 Harmonien
86 12 67 50 Bendixen Bo Galleri
86 12 67 58 Juhl-Sørensen A/S
86 12 67 64 Jørgensen T.
86 12 67 65 Rasmussen E.
86 12 67 67 Lolk H.T.
86 12 67 68 Skovvejen Grill House
86 12 67 82 Bogbiksen
86 12 67 90 Larsen J.
86 12 68 00 Arkitektgruppen DB-80 ApS
86 12 68 02 Jensen L.
86 12 68 17 Fode C.
86 12 68 33 Frederiksbjerg El-Installation
86 12 68 34 Vendelbo Kurt
86 12 68 40 Elmstrøm J.H.
86 12 68 41 Kjær K.
86 12 68 45 Sørensen M.K.
86 12 68 48 Slott L.
86 12 68 54 Hansen O.
86 12 68 55 Kirchert S.
86 12 68 58 Rosendahl-Larsen R.
86 12 68 60 Andersen E.
86 12 68 61 Høreinstituttet
86 12 68 70 Kathalle E.
86 12 68 74 Rosenteatret Amatørscenen Århus
86 12 68 77 Imr International Machines A/S
86 12 68 80 Morgenhår Salon
86 12 68 81 Winckelmann L.
86 12 68 82 Hauser Joachim
86 12 68 83 Nielsen M.
86 12 68 85 Nielsen J.
86 12 68 86 Lundkvist K.
86 12 68 89 Simonsen T.
86 12 69 00 Dalsjö Psykologisk Rådgivning
86 12 69 08 Poulsen S.
86 12 69 10 Holm K.
86 12 69 11 Transocean Shipping Agency A/S
86 12 69 12 Wallentin M.
86 12 69 16 Mortensen J.
86 12 69 19 Pedersen L.
86 12 69 21 Nielsen J.
86 12 69 22 Nygaard E.
86 12 69 23 China Wok House
86 12 69 31 Monrad A.
86 12 69 43 Olesen B.
86 12 69 48 Steenberg O.M.
86 12 69 49 Dorthe Juul Nielsen / Djn
86 12 69 59 Pedersen B.
86 12 69 65 Petersen L.
86 12 69 66 Nisgaard H.
86 12 69 67 Cha Cha Cha ApS
86 12 69 68 Nielsen Carl
86 12 69 70 Nørspang B.
86 12 69 72 Jansen G.
86 12 69 85 Pedersen C.M.
86 12 69 89 Ha Long Café og Restaurant
86 12 69 94 Andersen H.H.
86 12 70 00 Petersen I.C.
86 12 70 01 Bertouch-Lehn P.
86 12 70 04 Kristensen J.G.
86 12 70 06 Østergaard G.
86 12 70 10 Kemya
86 12 70 13 Parat Til Start
86 12 70 24 Hansen P.K.
86 12 70 27 Nielsen M.
86 12 70 30 Boma
86 12 70 36 Hansen C.
86 12 70 37 Nielsen L.B.
86 12 70 40 Psykologisk Vejledning/ Margit Nyborg Larsen
86 12 70 41 Snoghøj K.F.
86 12 70 44 Møller Jensen I.L.
86 12 70 50 Kære Børn
86 12 70 51 Jespersen A.
86 12 70 55 Frahm S.
86 12 70 62 Ineo Designlab Århus
86 12 70 69 Jespersen O.
86 12 70 70 Kristensen L.B.
86 12 70 88 Idea skum
86 12 70 90 Larsen, Jean Braad
86 12 70 92 Jessen T.
86 12 70 94 Christiansen S.
86 12 70 95 Martinsen F.
86 12 70 98 Frandsen T.
86 12 71 00 Mogensen J.
86 12 71 05 Pedersen N.L.
86 12 71 22 Bjødstrup Kristensen Knud
86 12 71 23 Vaskeri
86 12 71 27 Schaarup M.
86 12 71 38 Sommer Jørgen
86 12 71 48 Jeppesen E.
86 12 71 71 Aarhus Tandklinik
86 12 71 80 Hårvidenskabelig Klinik
86 12 71 81 Schlünzen L.
86 12 71 82 Schlünzen L.
86 12 72 00 Erhverv Århus
86 12 72 01 Strauch K.
86 12 72 02 Sørensen K.
86 12 72 08 Nielsen N.
86 12 72 18 Hyldal A.L.
86 12 72 20 Juelsgaard K.A.
86 12 72 21 Lunøe M.C.
86 12 72 22 Blok H.
86 12 72 27 Olesen Peter Båtz
86 12 72 31 Nielsen M.
86 12 72 38 Schmidt M.L.
86 12 72 42 Hjortshøj L.S.P.
86 12 72 43 Winther M.
86 12 72 52 Holmgaard P.
86 12 72 53 Ghiltsby A.S.
86 12 72 58 Johansen F.S.
86 12 72 66 Hermansen O.
86 12 72 67 Ank H.
86 12 72 73 Foreningsbutikken Lokale 104
86 12 72 74 Nielsen V.S.
86 12 72 81 Foreningsbutikken Lokale 104
86 12 72 86 Glaspusteriet Bülow Duus
86 12 72 89 Johansen P.
86 12 72 90 Thiis L.J.
86 12 73 03 Vester V.M.
86 12 73 04 Thomsen M.
86 12 73 12 Steffensen G.
86 12 73 13 Jensen I.
86 12 73 20 Bang S.
86 12 73 21 Axelsen P.E.
86 12 73 23 Olsen A.
86 12 73 32 Sørensen L.H.
86 12 73 33 Thisted J.
86 12 73 45 Jensen P.F.
86 12 73 46 Hvid Jensen L.
86 12 73 50 Tandlægerne Store Torv
86 12 73 69 Eskildsen B.
86 12 73 71 Jørgensen A.B.
86 12 73 73 Jørgensen L.B.
86 12 73 74 Baand K.
86 12 73 75 Nielsen L.S.
86 12 73 76 Skolemarken Legepladsen
86 12 73 79 Nielsen E.
86 12 73 81 Tolborg A.
86 12 73 91 Cirkuskroen
86 12 73 96 Netto Auto Centrum I/S
86 12 73 99 Laursen G.
86 12 74 00 Lm Invest Aps
86 12 74 01 Nielsen M.S.
86 12 74 05 Hinge G
86 12 74 07 Svendsen J.
86 12 74 12 Drum City
86 12 74 27 Nydam L.
86 12 74 29 Miltersen Peter Bro
86 12 74 30 Olsen I.A.
86 12 74 38 Østergaard O.H.
86 12 74 40 Thuesen I.M.
86 12 74 42 Mortensen K.
86 12 74 44 Pedersen S.
86 12 74 55 PhotoCare
86 12 74 56 Franzen N.
86 12 74 57 Parker D.
86 12 74 59 Vilsgaard E.
86 12 74 71 Termansen M.B.
86 12 74 73 Krøjgård S.
86 12 74 74 Wind J.
86 12 74 75 Greve Kirsten
86 12 74 77 Seven Eleven
86 12 74 79 Andersen A.
86 12 74 93 Christensen I.B.R.
86 12 74 99 Aabenhus G.
86 12 75 00 Silber Kurt
86 12 75 10 Nielsen K.T.
86 12 75 11 Linhave K.
86 12 75 12 Alexander
86 12 75 20 Vinther Bent
86 12 75 21 Bundgaard N.
86 12 75 22 Rock City
86 12 75 30 Kontor S.
86 12 75 32 Frederiksen A.
86 12 75 34 Poulsen H.
86 12 75 43 Sørensen V.H.
86 12 75 51 Nissen V.
86 12 75 54 Sct. Oluf Restaurant og Bar ApS
86 12 75 59 Kristensen J.K.
86 12 75 61 Søndergaard J.
86 12 75 66 Drum City
86 12 75 68 Jørgensen Leon
86 12 75 75 Birk G.
86 12 75 89 Kruse J.
86 12 75 93 Christensen K.M.
86 12 75 95 Rauff A.
86 12 75 99 Lau M.K.
86 12 76 03 Skytte L.
86 12 76 06 Lægerne Vibeke Hoffmeyer & Van de Looij
86 12 76 10 Holm B.
86 12 76 16 Salmeri M.
86 12 76 32 Pallc H.
86 12 76 33 Blik og Rør Fagforening
86 12 76 44 Kulturformidling.Dk
86 12 76 49 Rantala C.P.
86 12 76 62 Havn Å.
86 12 76 64 Bjerrekær K.
86 12 76 70 Fagbo Afd 1 Og 3
86 12 76 72 Nielsen P.E.
86 12 76 76 Nielsen L.B.R.
86 12 76 77 Nørrestenbro Den Integrerede Institution
86 12 76 80 Vu H.V.
86 12 76 84 Rasmussen Marianne
86 12 76 87 Functionalparts
86 12 76 88 Museums Kopi Smykker Aps
86 12 76 89 Estebari M.
86 12 76 98 Wollesen J.
86 12 77 00 Kruse A.
86 12 77 05 Henriksen B.
86 12 77 06 Andersen J.M.
86 12 77 09 Pedersen
86 12 77 15 Hansen C.B.
86 12 77 16 Orduna C.
86 12 77 20 Editor regne- og skrivecenter
86 12 77 22 Skandinavian Bookingmanagement
86 12 77 27 Hvass J.S.
86 12 77 30 Sørensen M.H.
86 12 77 36 Snedkergaarden
86 12 77 39 Frost J.
86 12 77 43 Christensen M.
86 12 77 44 GuldBageren/Park Allé
86 12 77 46 Rasmussen J.T.
86 12 77 51 Ejendomsselskabet Casa A/S
86 12 77 53 Rosengården Slagter /V Morat Ipek
86 12 77 56 Christensen A.
86 12 77 66 Borgen M.
86 12 77 67 Jørgensen J.
86 12 77 68 Vuggestuen Silkeborgvej
86 12 77 75 Frost M.
86 12 77 76 a til å Sundhedskost
86 12 77 77 Fusion House
86 12 77 78 Caton B.

Numre

86 12 77 82 Christensen L.
86 12 77 83 Møller E.
86 12 77 87 Krogh O.
86 12 77 88 Snedkeri.dk v./ Carl Schneider
86 12 77 90 Hald A.S.H.F.
86 12 77 94 Hansen M.
86 12 77 99 Rmb/Reklame & Marketing Butikken Danmark A/S
86 12 78 02 Det Lille Antikvariat
86 12 78 03 Andersen O.
86 12 78 11 Flügger Farver
86 12 78 14 Petersen H.
86 12 78 15 Olsen S.
86 12 78 18 Brøndsted K.
86 12 78 22 Nielsen D.
86 12 78 23 Bøgh-Sørensen O.
86 12 78 24 Øjenkirurgisk Klinik
86 12 78 32 Schultz K.
86 12 78 34 Gregersen E.M.
86 12 78 35 Jensen F.
86 12 78 40 Hansen J.E.
86 12 78 41 Rasmussen K.
86 12 78 48 Nielsen G.
86 12 78 52 Yde I.
86 12 78 58 Madsen V.
86 12 78 59 Nielsen J.
86 12 78 60 Boel M.
86 12 78 67 Marling El-Installation
86 12 78 88 Jensen Gerner Revisionsfirmaet
86 12 78 89 Møller - Company
86 12 79 00 Smed A.
86 12 79 11 Nielsen V.
86 12 79 27 Tarner I.
86 12 79 34 Arian S.W.
86 12 79 36 Jønsson K.
86 12 79 39 Retail Aps
86 12 79 40 Nielsen Lajla
86 12 79 50 Martinussen H.
86 12 79 51 Frelsen J.
86 12 79 53 Rønde P.
86 12 79 56 Larsen B.
86 12 79 60 Navne M.
86 12 79 63 Kromann J.
86 12 79 70 Brylle I.
86 12 79 78 Drescher M.
86 12 79 99 Thevicshop A/S
86 12 80 02 Andersen B.
86 12 80 07 Onchoi O.
86 12 80 08 Rørbæk K.
86 12 80 09 Jacobsen L.S.
86 12 80 11 Bang H.
86 12 80 12 Iversen T.S.
86 12 80 14 Bang H.
86 12 80 27 Præstholm C.
86 12 80 31 Bilstrup G.
86 12 80 33 Butik Paradis Det Erotiske-center For Par
86 12 80 42 Padenphant A.
86 12 80 62 Dansk Blindesamfund
86 12 80 64 Gissel R.
86 12 80 65 Stage, Frisør
86 12 80 66 Pedersen P.D.
86 12 80 67 Friis I.
86 12 80 69 Møller N.
86 12 80 74 Karlsmose Bo
86 12 80 80 Sørensen S.S.
86 12 80 81 Holmboe H.
86 12 80 83 Lydersen R.
86 12 80 90 Theilmann T.
86 12 80 96 Kirkegaard I.
86 12 80 98 Hansen K.
86 12 81 03 Gramstrup H.
86 12 81 04 Laursen M.
86 12 81 10 Grud T.
86 12 81 11 Palmø Foto
86 12 81 12 Lyngsø L.
86 12 81 14 Otis A/S
86 12 81 18 Holmsø Huset A/S
86 12 81 22 Kassim A.
86 12 81 23 Vaskeri
86 12 81 28 Bro E.
86 12 81 31 Højgård C.
86 12 81 44 Revisionsfirmaet L. B. Christensen
86 12 81 49 Ferreira L.S.
86 12 81 54 Juul B.
86 12 81 64 Junker T.
86 12 81 71 Pedenphant C.
86 12 81 82 Foged J.
86 12 81 86 Royal Pizza & Grill
86 12 81 91 Nørre Grill
86 12 81 94 Bachmann T.M.
86 12 81 95 Blindbæk C.E.
86 12 81 97 Elvig A.
86 12 82 10 Leth E.
86 12 82 15 Sørensen R.
86 12 82 16 Købmand Møller ApS
86 12 82 21 Christensen I.D.
86 12 82 30 Grummesgaard K.
86 12 82 31 Rasmussen V.
86 12 82 32 Thomsen B.
86 12 82 34 Skou G.
86 12 82 40 Schmidt I.K.
86 12 82 42 Opstrup G.G.
86 12 82 44 Strand I.H.
86 12 82 50 Petersen T.F.
86 12 82 57 Jensen C.A.
86 12 82 59 Hi Fi Klubben A/S
86 12 82 61 Nielsen V.B.
86 12 82 62 Henckel T.K.
86 12 82 64 Søndergaard T.
86 12 82 67 Christiansen K.
86 12 82 72 Drudenfuss Cafe
86 12 82 74 Jakobsen K.F.
86 12 82 82 Japan Photo
86 12 82 83 Nielsen T.
86 12 82 87 Svenningsen O.
86 12 82 88 Footwork.Dk
86 12 82 95 Jelsbech B.
86 12 82 99 Bent Guldsmed
86 12 83 00 Bisgaard P.
86 12 83 02 Nielsen B.
86 12 83 03 Mathiasen N.
86 12 83 04 Andersen G.V.
86 12 83 06 Hagelquist S.A.
86 12 83 13 Kahsal Y.H.
86 12 83 19 Astrup S.
86 12 83 30 Christiansen T.
86 12 83 31 Haugaard K.
86 12 83 52 Petersen A.
86 12 83 58 Rasmussen G.
86 12 83 60 Hørtyck R.H.
86 12 83 69 Beck K.M.
86 12 83 71 Van Tran D.
86 12 83 82 Apostolsk Kirke
86 12 83 85 Andersen G.
86 12 83 89 Rasmussen L.
86 12 83 90 Jørgensen A.F.
86 12 83 93 Louw M.
86 12 83 94 Schou M.T.
86 12 84 13 Nielsen J.
86 12 84 20 Andersen G.
86 12 84 22 Petersen C.
86 12 84 24 Andersen I.
86 12 84 41 Regenstreif M.
86 12 84 42 Scherer P.E.
86 12 84 44 Rosa - Dansk Rock Samråd
86 12 84 48 Jensen S.
86 12 84 58 Malernes Fagforening
86 12 84 63 Aros Regnskab
86 12 84 64 Nielsen M.
86 12 84 67 Hansen E.
86 12 84 77 Dansk Tally - & Kontrolselskab A/S
86 12 84 81 Dahl A.
86 12 84 83 Tygesen T.R.
86 12 85 05 Lund U.
86 12 85 07 Lehm A.
86 12 85 12 Aarhus Universitet, Studenternes Hus
86 12 85 13 Nielsen R.L.
86 12 85 15 Fedder M.
86 12 85 18 Nielsen A.M.
86 12 85 22 Friis & Moltke A/S
86 12 85 23 Prick D.
86 12 85 25 Behnk E.
86 12 85 29 Hansen A.M.
86 12 85 30 Veje M.
86 12 85 33 Erhvervsarkivet
86 12 85 34 Dalbøges J P Ejendomskontor
86 12 85 55 Buddig & Jugel Reklamebureau
86 12 85 59 Proshop Aps
86 12 85 66 United Arab Agencies
86 12 85 69 Mortensen L.P.
86 12 85 76 Laursen Ove & Søn
86 12 85 77 Sv. Aa Helsinghoff Advokataktieselskabet
86 12 85 86 Nielsen N.L.B.
86 12 85 87 Homilius S.
86 12 85 91 Hanne Ørtenblad Nobel
86 12 85 99 Mikkelsen G.
86 12 86 04 Broberg L.
86 12 86 11 Bro Cafeen
86 12 86 16 Aarhus Autoteknik
86 12 86 17 Pedersen K.
86 12 86 22 Rutebilstationen
86 12 86 30 Søndgård M.
86 12 86 35 Risskjær F.
86 12 86 39 Lange Åse
86 12 86 44 Aarhus Svømmestadion
86 12 86 51 Samsklp A/S
86 12 86 52 Hermansen Cykelsport
86 12 86 60 Førster R.
86 12 86 65 Radisson Blu Scandinavia Hotel Århus
86 12 86 73 Mørkegelhøj 13 A/S
86 12 86 77 Hansen P.
86 12 86 80 Emborg A.
86 12 86 82 Sankt Markus Sogns Menighedsråd
86 12 86 85 Sandvei M.
86 12 86 86 Petersen B.B.
86 12 86 88 Skjelmose M.R.
86 12 86 93 Pedersen S.
86 12 87 00 Cigologic Aps
86 12 87 01 Hansen K.
86 12 87 04 Borup T.
86 12 87 05 Boshop Aps
86 12 87 10 Bendtsen Bo
86 12 87 11 Sørensen J.
86 12 87 14 Weng P.E.
86 12 87 20 Skaarup N.M.
86 12 87 26 Clausen H.
86 12 87 29 Jensen K.
86 12 87 30 Weibrecht D.
86 12 87 33 Olesen H.V.
86 12 87 44 Naturfagsafdelingen Stakbogladen
86 12 87 47 Munk S.
86 12 87 55 Kovsted & Skovgård Revision & Rådgivning
86 12 87 61 Christensen D.G.
86 12 87 63 Bendtsen B.
86 12 87 66 Brøgger A.
86 12 87 67 Bæk T.
86 12 87 77 Helsinghoff Sv. Aa., Advokatfirmaet
86 12 87 78 Andersen M.V.
86 12 87 80 Mikkelsen E.
86 12 87 81 Krohn J.
86 12 87 84 Simonsen J.T.
86 12 87 86 Foged H.G.
86 12 87 87 Madsen J.P.
86 12 87 88 Aktiv Rengøring a-s
86 12 87 90 Rasmussen B.
86 12 88 12 Lorentsen Fotografi
86 12 88 16 Søby B.B.
86 12 88 17 Bolund-Hansen S.G.
86 12 88 22 Tandlægerne Hjelmensgade
86 12 88 25 Løbner B.
86 12 88 26 Pedersen S.
86 12 88 30 Dansk Special Boltefabrik ApS
86 12 88 40 Sørensen M.
86 12 88 41 Sørensen P.H.
86 12 88 44 Stakbogladen
86 12 88 50 Michelsen V.B.
86 12 88 52 Jørgensen I.H.
86 12 88 54 Christensen D.B.
86 12 88 55 Cabi Center For Aktiv Beskæftigelsesindsats
86 12 88 59 Frisør Munkholm
86 12 88 61 Hansen T.T.
86 12 88 66 Århus F.
86 12 88 68 Thiesen T.
86 12 88 72 Raahede R.
86 12 88 77 Rasmussen S.P.
86 12 88 80 Rasmussen Jørgen
86 12 88 82 Nielsen H.E.H.
86 12 88 83 Møller Pedersen K.
86 12 88 84 Mohamed A.N.
86 12 88 86 Poulsen E.B.
86 12 88 89 Paradis Bruunsgade
86 12 88 91 Hansen F.
86 12 88 93 Nielsen P.D.
86 12 89 00 Katolsk Infobutik
86 12 89 05 Leth L.
86 12 89 09 Stage K.D.
86 12 89 12 Kuliemberg S.
86 12 89 22 Buelund R.
86 12 89 23 Frank's Tattoo Studio
86 12 89 26 Christensen B.
86 12 89 30 Hansen P.G.
86 12 89 31 Dehmer K.
86 12 89 36 Pedersen K.
86 12 89 45 Poulsen B.B.
86 12 89 48 Helth D.
86 12 89 50 Kreativ linie ApS
86 12 89 55 Gersbøll M.
86 12 89 62 Gaarde T.S.
86 12 89 67 Bohsen L.
86 12 89 68 Thejl F.
86 12 89 70 Jepsen A.
86 12 89 79 Andersen T.E.
86 12 89 81 Nielsen A.K.
86 12 89 89 Petersen H.
86 12 90 00 Junk De Luxe
86 12 90 04 Aggerholm A.
86 12 90 11 Banegårdsgades Støvsuger-service
86 12 90 12 Lytzhøft G.
86 12 90 16 Fogh E.S.
86 12 90 17 Fozz Aps
86 12 90 19 Dehlendorff T.
86 12 90 20 Frederiks Allé 58
86 12 90 23 Christensen S.
86 12 90 24 Las Vegas
86 12 90 25 Madsen M.E.
86 12 90 29 Foldager P.H.L.
86 12 90 39 Pettersen R.
86 12 90 46 Olesen N.S.
86 12 90 53 Elbeks Papirhandel
86 12 90 60 Gavekurven
86 12 90 61 Nykvist J.L.
86 12 90 68 Mikkelsen E.
86 12 90 70 Skt. Clemens Øjenklinikken
86 12 90 85 Andersen B.V.
86 12 90 90 Henriksen L.S.
86 12 90 91 Jensen E.
86 12 91 04 Jespersen O.
86 12 91 11 Holst Sko
86 12 91 14 Ice & Candy
86 12 91 19 Lønkjær H.
86 12 91 22 Christensen Therkel A/S
86 12 91 27 Jensen O.S.
86 12 91 41 Jacobsen L.
86 12 91 46 Koldby Jensen A.
86 12 91 51 Dalgaard A.
86 12 91 52 Kragh J.
86 12 91 54 Nielsen S.D.
86 12 91 60 Petersen T.S.
86 12 91 61 Monberg J.
86 12 91 62 Dalgaard L.
86 12 91 74 Ortopæd kirurgi og Sportsskader Klinik for Øre M.
86 12 91 93 Tybjerg Casper
86 12 91 98 Eppler L.B.
86 12 92 10 Kiosk De Meza
86 12 92 13 Larsen I.M.
86 12 92 14 Olesen B.H.
86 12 92 24 Thomsen M.
86 12 92 28 Pedersen Kirsten Kjer
86 12 92 29 Frost-Thorsen T.
86 12 92 36 Fangel T.B.
86 12 92 37 Jensen A.M.
86 12 92 41 Thvilum-Kannegaard A.
86 12 92 42 Grønlund Erling
86 12 92 43 Jensen B.M.
86 12 92 46 Laursen R.
86 12 92 55 Århus L.
86 12 92 60 Michaelsen C.
86 12 92 72 Arndal H.
86 12 92 74 Hansen A.
86 12 92 80 Tophøj J.
86 12 92 81 Møller-Larsen B.
86 12 92 90 Jensen H.S.
86 12 92 92 Wulff B.
86 12 92 94 Søndergaard E.
86 12 92 97 Mortensen T.
86 12 93 10 Fleischer K.
86 12 93 12 Kristensen E.M.
86 12 93 19 Marstrandsgades Frisørsalon
86 12 93 22 Nielsen D.
86 12 93 23 Skjoldahl Ulrik Sloth
86 12 93 37 Jensen I.K.
86 12 93 43 Andersson J.
86 12 93 44 Aggebo M.
86 12 93 62 Berg F.
86 12 93 69 Møller R.
86 12 93 70 Aamann Marianne
86 12 93 71 Petersen H.
86 12 93 80 Christrup H.G.
86 12 93 86 Laursen H.K.
86 12 93 88 Forlaget Medhør
86 12 93 91 Welcher K.
86 12 93 94 Diba 2 Frisør
86 12 93 95 Café Cille
86 12 94 01 Pedersen B.E.
86 12 94 20 Jensen M.V.R.S.
86 12 94 24 Olesen K.
86 12 94 28 Krogholt M.V.
86 12 94 36 Skt. Markus Kirke
86 12 94 43 Selvsteen A.
86 12 94 48 Pedersen J.
86 12 94 54 Sygeplejerskernes Vikarbureau ApS
86 12 94 65 Munch H.
86 12 94 66 Århus Rejsebureau
86 12 94 90 Bach Nielsen I.
86 12 94 92 The Body Shop
86 12 94 93 Christensen A.
86 12 94 94 Stokholm A.
86 12 94 97 Jensen E.
86 12 94 98 Junker L.B.
86 12 94 99 White Elephant Restaurant
86 12 95 00 Plastikkirurgisk Klinik Prismet
86 12 95 02 Ankersø A.
86 12 95 03 Himmelstrup K.
86 12 95 12 Boesdal J.
86 12 95 17 Scoob Aps
86 12 95 21 Nyx Aps
86 12 95 23 Psykologklinikken Selma Aps
86 12 95 27 Gjørup Ivar
86 12 95 30 Bestseller
86 12 95 33 Lægerne Store Torv 6, Aarhus I/S
86 12 95 35 Arbejdsløshedskassen Sta
86 12 95 56 Cut And Style
86 12 95 61 Olive, Restaurant
86 12 95 90 Turistbureauet
86 12 95 94 Dandelion
86 12 95 98 Skole E.S.
86 12 96 02 Sørensen L.
86 12 96 09 Raben-Beck M.
86 12 96 10 Reinhardt H.H.K.
86 12 96 12 Sexologisk Klinik
86 12 96 20 Pedersen J.
86 12 96 22 Christoffersen U.B.
86 12 96 39 Christensen A.G.
86 12 96 40 Pr Rengøring
86 12 96 43 Nielsen M.
86 12 96 55 Apelgren K.
86 12 96 57 Rasmussen L.H.
86 12 96 59 Bomskov H.N.
86 12 96 63 Kristiansen E.H.
86 12 96 65 Laier Elgil
86 12 96 67 Gjørtz C.
86 12 96 69 Thorsen E.
86 12 96 75 Bager M.
86 12 96 84 Gudnitz K.
86 12 96 85 Axel Kaufmann A/S
86 12 96 88 Petersen I.
86 12 96 90 Glud L.V.
86 12 97 01 Fair Trade Gruppen
86 12 97 12 Neergaard A.
86 12 97 13 Nielsen P.W.
86 12 97 16 Jacobsen C.B.
86 12 97 24 Århus Rejsebureau
86 12 97 36 Sankt Markus Sogns Kordegnkontor
86 12 97 41 Simonardottir I.
86 12 97 43 Hansen E.
86 12 97 44 Lund P.T.
86 12 97 59 Petersen E.
86 12 97 62 Psykolog Connie Fuglsang ApS
86 12 97 63 Andersen Å.
86 12 97 73 Knudsen A.K.
86 12 97 75 Pedersen R.
86 12 97 90 Knudsen J.K.
86 12 97 97 de Vallier P.
86 12 97 98 Field H.
86 12 98 08 Kerndrup S.B.
86 12 98 40 Pedersen B.
86 12 98 46 Sørensen R.
86 12 98 52 Thunagården Fritidshjemmet
86 12 98 57 Gammelgaard Å.
86 12 98 64 Andersen E.M.
86 12 98 66 Søfartsstyrelsen Regionskontor Århus
86 12 98 76 Casino Bar
86 12 98 87 Laursen B.
86 12 98 95 Pedersen A.
86 12 98 98 City Blomster
86 12 99 01 Buxen
86 12 99 05 Ganesha Guld og Sølv
86 12 99 10 Gundorph T.
86 12 99 19 Bæk R.
86 12 99 20 Jensen I.D.
86 12 99 22 Myller Pouladvokatfirmaet
86 12 99 28 Sørensen K.N.
86 12 99 33 Fair Finans A/S
86 12 99 39 Madsen T.Z.
86 12 99 40 Nielsen G.
86 12 99 41 Guldmann B.
86 12 99 43 Dahl J.A.
86 12 99 48 Børnenes Hus Legepladsen
86 12 99 55 Nielsen E.B.
86 12 99 61 Jensen H.V.
86 12 99 68 Superauto
86 12 99 71 Laursen A.I.
86 12 99 90 Farid Mohajer F.
86 12 99 94 Salomonsen S.D.
86 12 99 97 Smedegaard K.
86 13 00 00 Gedanox A/S
86 13 00 01 Eliza Chokolade ApS
86 13 00 02 Aarhus Kunsthandel
86 13 00 05 Nørring H.J.
86 13 00 09 Naturligvis
86 13 00 10 Sashimi Sushi
86 13 00 11 Rosenlund Wagn
86 13 00 13 Kristensen V.B.
86 13 00 18 Axsus Aps
86 13 00 20 Henriksen K.
86 13 00 27 Larsen B.
86 13 00 30 Retail Consulting Company Aps
86 13 00 33 Photo Team Busgaden A/S
86 13 00 35 Albertsen E.
86 13 00 39 Koushoit H.
86 13 00 40 Nielsen I.
86 13 00 43 Søndergaard E.
86 13 00 44 Wilms S.
86 13 00 45 Cafe Pustervig
86 13 00 48 Christiansen C.N.
86 13 00 50 Outfittersnation
86 13 00 51 Isager Mette
86 13 00 55 Palmelund S.
86 13 00 59 Mortensen P.
86 13 00 60 H. B. Kebab Aps
86 13 00 62 Weisberg N.P.
86 13 00 63 Musikformidlingen DMF
86 13 00 71 Nielsen E.A.
86 13 00 80 Pedersen M.A.
86 13 00 82 Sørensen J.
86 13 00 85 Stop 2 Shop
86 13 00 86 Magnussen L.
86 13 00 88 Tine K Aps
86 13 00 89 Sørensen T.
86 13 00 91 Zistorff Holding Aps
86 13 00 95 Petersen D.
86 13 00 98 Benée Huse A/S
86 13 01 00 Okholm S.
86 13 01 11 Andersen K.
86 13 01 14 Petersen B.S.
86 13 01 15 Nørby Dahl A.
86 13 01 17 Christiansen C.F.
86 13 01 18 Marselisborg Administration Aps
86 13 01 21 Simonsen V.
86 13 01 22 FONA
86 13 01 23 Tyrrestrup T.
86 13 01 24 Pallesen E.
86 13 01 27 Thøgersen Niels
86 13 01 28 Rieks L.
86 13 01 30 Oredsson H.A.
86 13 01 32 Hansen S.D.
86 13 01 34 Høy Lars
86 13 01 39 Mygind K.
86 13 01 43 Nielsen Poul Erik
86 13 01 44 advokat (H) Eriksen Steen
86 13 01 60 Kaalby G.T.
86 13 01 61 Hansen K.
86 13 01 63 Sanden P.
86 13 01 69 Rottbøll T.
86 13 01 81 Læssøesgades Skole
86 13 01 82 Petersen L.O.
86 13 01 89 Fitness. Dk Århus 2 Aps
86 13 01 94 Pedersen D.F.
86 13 01 98 Agershøj B.
86 13 02 00 Hyttling R.
86 13 02 02 Lippert T.
86 13 02 04 Melgaard A.
86 13 02 12 Olsen M.N.
86 13 02 13 Rasmussen G.
86 13 02 14 Hos Anton
86 13 02 26 Laursen H.
86 13 02 29 Grønning K.
86 13 02 31 Carlsen F.
86 13 02 32 Horwitz H.
86 13 02 38 Rasmussen Eva Bang
86 13 02 40 Lund's Gårdbutik, Slagter
86 13 02 44 Christensen G.L.
86 13 02 48 Grytter I.
86 13 02 57 Friis & Company Shop
86 13 02 60 Jensen I.K.
86 13 02 66 Balticonsult N.H. Høyer-Nielsen
86 13 02 77 Look At Me Bruuns Galleri Bruuns Galleri 517 Aps
86 13 02 79 Moss-Petersen B.
86 13 02 80 Photography ApS
86 13 02 88 Korsbjerg E.
86 13 02 91 Buchhave C.
86 13 02 92 Svavarsdottir J.P.M.
86 13 02 93 Nielsen M.L.
86 13 03 00 Wood House Denmark A/S
86 13 03 03 Justesen J.W.
86 13 03 08 Faaborg F.
86 13 03 13 Vedsted Marianne og Jan Toft
86 13 03 19 Boe S.
86 13 03 20 Bruun M.G.
86 13 03 23 Wood House Denmark A/S
86 13 03 33 Nordea
86 13 03 38 Skov-Hedegaard A.
86 13 03 39 Bak P.M.A.
86 13 03 41 Madsen I.
86 13 03 43 Hansen L.S.
86 13 03 45 Jensen S.R.
86 13 03 50 Aros Pizzeria
86 13 03 52 Petersen S.B.
86 13 03 53 Schøler S.R.
86 13 03 56 Glerum B.
86 13 03 60 Lindberg Optik A/S
86 13 03 61 Nielsen T.K.
86 13 03 64 Nielsen J.
86 13 03 65 Frisør Evanja
86 13 03 69 Steffens F.
86 13 03 73 Grøndahl H.
86 13 03 76 Frederiksen K.
86 13 03 77 Bilstrup A.
86 13 03 78 Jensen A.M.
86 13 03 88 Århus Lærerforening DLF. Kreds 133
86 13 03 93 Karstensen D.K.
86 13 04 00 Emmerys Arabica
86 13 04 02 Jespersen Ulla Krag
86 13 04 03 Diget B.
86 13 04 05 Kelstrup A.
86 13 04 08 Balle Torben Advokatfirmaet
86 13 04 10 Laursen H.
86 13 04 12 Birk M.
86 13 04 18 Maurice
86 13 04 19 Dalby M.
86 13 04 22 Krogsgaard
86 13 04 24 Lundingsparken
86 13 04 25 Præst E.O.
86 13 04 33 Flügger Farver
86 13 04 36 Simonsen R.
86 13 04 37 Hoberg Marianne
86 13 04 40 Andersen L.
86 13 04 41 Rasmussen R.
86 13 04 46 Jensen Lars
86 13 04 50 Lisby E.
86 13 04 51 Design Bureau
86 13 04 58 Jensen M.H.
86 13 04 72 Nielsen M.
86 13 04 74 Baller C.
86 13 04 77 House of Persia
86 13 04 79 Hos Anders
86 13 04 86 Reimers B.
86 13 04 87 Carlsen H.
86 13 04 92 Kenza ApS
86 13 04 99 Kjeldsen H.E.
86 13 05 06 Terkelsen F.
86 13 05 08 Smac Retail A/S
86 13 05 10 Taasti P.
86 13 05 12 Ajzenman A.
86 13 05 15 Ditlev P.J.
86 13 05 18 Mayer D.L.
86 13 05 26 Jeppe Nørre Mølgaard
86 13 05 27 Skals B.
86 13 05 30 Ditlevsen M.
86 13 05 32 Dansk Socialrådgiverforening
86 13 05 40 Siig P.
86 13 05 42 Kristensen B.B.
86 13 05 45 Salmansen H.K.
86 13 05 54 Christensen I.
86 13 05 55 Rask Cykler
86 13 05 61 Olsen T.L.
86 13 05 67 Wilhelmsen K.
86 13 05 68 Emanuel J.
86 13 05 71 de Neergaard H.R.
86 13 05 78 Bjerregaard M.
86 13 05 80 Jensen J.B.
86 13 05 81 Lind J.P.
86 13 05 84 Abalt S.E.P.T.P.
86 13 05 85 Birkebæk B.
86 13 05 86 Andersen O.
86 13 05 88 Nettl A/S
86 13 05 92 Jensen H.
86 13 05 93 Sander-Larsen J.
86 13 05 95 Pedersen M.A.
86 13 05 97 Rasmussen K.M.V.
86 13 06 00 De Wolff Advokatanpartsselskab
86 13 06 01 Per®
86 13 06 07 Bak L.
86 13 06 10 Sørensen D.
86 13 06 20 Pedersen V.
86 13 06 23 Sørensen N.
86 13 06 24 Larsen A.
86 13 06 25 Lilley J.
86 13 06 29 Nebel C.
86 13 06 32 Ladefoged Lissa og Andrew John
86 13 06 33 Kjaer & Richter Arkitektfirmaet A/S
86 13 06 38 Stiller L.
86 13 06 44 Englen Café
86 13 06 46 Karlsen J.Å.
86 13 06 52 Nielsen T.
86 13 06 54 Hansen Ernst Steen
86 13 06 78 Nielsen A.G.
86 13 06 85 Gerner Grillbar
86 13 06 88 SCANINFO reklame A/S
86 13 06 92 Madsen P.
86 13 06 99 Møller Kristian F
86 13 07 00 Lenette Grove ApS
86 13 07 01 From B.
86 13 07 02 Klinik For Fodterapi
86 13 07 05 Pedersen J.M.D.
86 13 07 07 Aarhus Studenter Radio
86 13 07 13 Brinck C.
86 13 07 21 Hauberg A.
86 13 07 28 Nielsen M.H.
86 13 07 29 Værtshuset Restaurant
86 13 07 33 Christensen H.A.
86 13 07 37 Thorup H.
86 13 07 39 Jakobsen M.
86 13 07 43 Henriksen J.
86 13 07 52 Jacobsen L.P.
86 13 07 57 Piilgaard P.
86 13 07 59 Com-Århus B.
86 13 07 61 Poulsen F.
86 13 07 67 Schjødt-Pedersen M.
86 13 07 69 Olesen T.
86 13 07 77 Energy4you Aps
86 13 07 80 King I.K.
86 13 07 81 Sørensen A.
86 13 07 84 Jensen E.D.
86 13 07 96 Poulsen H.
86 13 08 11 Otman S.
86 13 08 16 Christensen N.
86 13 08 20 Holmgaard I.
86 13 08 24 Smac A/S
86 13 08 27 Rosenkrantz A.
86 13 08 33 Rabjerg K.
86 13 08 37 Andersen S.W.
86 13 08 46 Endoskopildinikken
86 13 08 51 Rasmussen J.
86 13 08 52 Sørensen G.
86 13 08 62 Svendsen K.
86 13 08 67 Superkiosken
86 13 08 73 Terkildsen M.
86 13 08 82 Naturhistorisk Museum
86 13 08 96 Hake H.H.
86 13 08 97 Aarhus Odontologiske Boghandel
86 13 08 98 Kock N.C.
86 13 08 99 Baastrup Hans Chr
86 13 09 05 Rasbech O.
86 13 09 06 Møller K.F.
86 13 09 13 Kjær E.
86 13 09 26 Ældre Sagen Aarhus
86 13 09 31 Larsen A.W.J.
86 13 09 35 Nielsen H.V.
86 13 09 49 Brandt Nielsen U.
86 13 09 54 Jørtgaard K.
86 13 09 66 Wulff C.N.
86 13 09 70 Steffensen B.J.
86 13 09 78 Hansen H.I.
86 13 09 79 Søndergaard R.
86 13 09 80 Victoria's Beauty Klinik
86 13 09 81 Krukkerne Ting, tøj & bolig
86 13 09 82 Jensen H.F.
86 13 09 89 Flytkjær E.
86 13 09 93 Nielsen R.
86 13 09 94 Sørensen I.
86 13 09 95 Fuglsang J.
86 13 10 02 Grønborg J.B.
86 13 10 10 Dalbøge M.
86 13 10 18 Thorhauge K.
86 13 10 20 Mortensen S.
86 13 10 26 Siebken M.B.
86 13 10 29 Bredkjær M.
86 13 10 30 Brødkassen
86 13 10 31 Brillebutikken
86 13 10 35 Voetmann Per
86 13 10 36 Sehested P.
86 13 10 39 Nyvold C.
86 13 10 42 Kristensen H.
86 13 10 44 Sølvsten J.
86 13 10 46 Nielsen S.D.
86 13 10 64 Sam - Skolen
86 13 10 66 Studiebogladen G.E.C.G.
86 13 10 69 Olesen F.
86 13 10 72 Jensen T.
86 13 10 74 Virksomhedsskolen A/S
86 13 10 75 Hansen H.
86 13 10 76 Olesen M.A.
86 13 10 77 Bs Studio
86 13 10 80 Qvist Briller
86 13 10 84 Skovgaard I.
86 13 10 86 Thøgersen A.
86 13 10 88 Anton
86 13 10 91 Meyer H.
86 13 11 05 Hjelle L.
86 13 11 10 Nielsen S.
86 13 11 11 Comfort Hotel Atlantic A/S
86 13 11 12 Schultz A.
86 13 11 16 Lunderskov S.
86 13 11 18 Ditlev M.
86 13 11 21 Bertelsen S.
86 13 11 23 Manik maskinværksted
86 13 11 24 Heldes Eftf
86 13 11 26 Dalgaard L.
86 13 11 31 Basse K.
86 13 11 33 Grænsekontrolsted
86 13 11 34 Kunst K.V.
86 13 11 36 Jensen J.R.
86 13 11 43 Frømohs M.R.
86 13 11 59 Larsen A.
86 13 11 65 Pedersen U.
86 13 11 68 Hust B.
86 13 11 71 Iburg O.
86 13 11 73 Elevator Telefon
86 13 11 83 Knudsen B.R.
86 13 11 86 Kvik TV Døgnservice
86 13 11 88 Folke E.
86 13 12 00 Signatur En Sundere Salon
86 13 12 03 Seerup B.
86 13 12 05 Ribe L.
86 13 12 10 Hansen C.K.
86 13 12 12 Kjærgaard J.
86 13 12 13 Mygind G.
86 13 12 15 Tobiasen A.N.
86 13 12 21 Klassisk 65
86 13 12 22 Kristensen Jørgen
86 13 12 23 Kisa
86 13 12 29 Sanggård B.
86 13 12 33 Quist VVS
86 13 12 41 Delikatessen
86 13 12 42 Jensen A.
86 13 12 46 Thøgersen G.
86 13 12 50 Galleri Lyrum
86 13 12 54 Megerlig H.
86 13 12 60 Henriksen K.
86 13 12 61 Munk J.
86 13 12 62 Fajardo E.R.
86 13 12 69 Pedersen C.E.
86 13 12 73 Jonassen P.E.
86 13 12 78 Hjertmann B.
86 13 12 83 Jensen E.
86 13 12 86 Byens Belysnings Comp Aps
86 13 12 95 Nielsen C.
86 13 12 96 Lyrum Kunst & Rammer Aps
86 13 12 99 Per®
86 13 13 00 Hingelberg
86 13 13 03 Grand Fromage
86 13 13 07 Thyge M.
86 13 13 08 ButlerBar
86 13 13 11 Bak Poul Revisionsfirma I/S
86 13 13 12 Mikkelsen B.
86 13 13 13 Raundahl C.
86 13 13 15 Møller I.
86 13 13 16 Madame
86 13 13 17 Fotex 2209
86 13 13 18 Mikkelsen K.

86 13 13 21 Bardino J.
86 13 13 24 Rytter Susanne
86 13 13 30 Olsen E.W.
86 13 13 33 Vammen M.
86 13 13 36 Petersen Brian
86 13 13 40 Olsen Rikke Katrine Jentoft
86 13 13 41 Sørensen E.
86 13 13 42 Hamlet/Plexus
86 13 13 45 Jacobsen Peter T
86 13 13 46 Peen Anette
86 13 13 47 Høgh R.
86 13 13 55 Dof Århus Plus
86 13 13 56 Guldbrandsen L.
86 13 13 57 Møller E.
86 13 13 60 Teamvision Cmi
86 13 13 62 Lyngesen K.P.
86 13 13 63 Jensen J.K.I.
86 13 13 64 Jensen E.
86 13 13 68 Popenda L.
86 13 13 72 Hoffmann V.
86 13 13 73 Kejlberg S.
86 13 13 75 Iversen P.
86 13 13 76 Hansen C.R.
86 13 13 79 Samsø L.
86 13 13 81 Baresso Coffee A/S
86 13 13 85 Hansen J.K.
86 13 13 93 Flensborg M.
86 13 13 94 Eriksen J.A.
86 13 13 95 Eriksen G.S.
86 13 13 96 Fdf Århus 2
86 13 13 99 Timmermann John
86 13 14 02 Flach L.
86 13 14 03 Hansen E.J.
86 13 14 04 Jepsen J.K.
86 13 14 05 Andersen U.
86 13 14 08 Hansen B.D.
86 13 14 09 Jørgensen Jannie Brinch
86 13 14 10 Barslev G.
86 13 14 11 Inova Trader Aps
86 13 14 13 Dahl K.C.
86 13 14 17 Salminen S.M.B.
86 13 14 18 Pedersen E.L.
86 13 14 21 Christensen A.B.
86 13 14 22 Jørgensen G.E.
86 13 14 25 Søgaard K.
86 13 14 32 Lundgaard P.
86 13 14 34 Laursen C.S.
86 13 14 40 Hacke M.
86 13 14 47 D/K2 Bygherrerådgivning as
86 13 14 64 Glitter ApS
86 13 14 69 Havnearbejdernes Fagforening (Kontor)
86 13 14 70 Madsen S.D.
86 13 14 71 Kragesteen T.
86 13 14 77 Skumhuset
86 13 14 79 Atlantis Restaurant
86 13 14 81 Rasmussen V.
86 13 14 88 Thomassen S.
86 13 14 93 Guðmundsdóttir E.
86 13 14 98 Houborg T.
86 13 14 99 Århus Lejerforening
86 13 15 00 Kirk A.
86 13 15 04 Christensen Rigmor
86 13 15 05 Petit Gourment Lindbjerg Aps
86 13 15 07 Funck Jørgen
86 13 15 08 Ostersen I.
86 13 15 14 Toft-Jensen B.
86 13 15 15 Copenhagen
86 13 15 17 Rivas Restaurant
86 13 15 20 Affersholt-Allen Susanne
86 13 15 22 Larsen K.
86 13 15 37 Boligforeningen Århus Omegn Afdeling 23 Skt. Markus Kirkeplads / Grønnegade
86 13 15 39 Hjorth A.
86 13 15 40 Søgaard-Christensen Claus
86 13 15 50 Jensen T.F.
86 13 15 54 Ottosen O.
86 13 15 55 Damgaard-Jensen A/S
86 13 15 64 Schütze Jørn Arkitektfirmaet
86 13 15 71 Jørn Schytze Arkitektfirma Maa Mdd Aps
86 13 15 77 Franz Kroon Motorcykler Aps
86 13 15 83 Hansen E.
86 13 15 84 Marie Jørgensen E.
86 13 15 95 Thygesen M.
86 13 16 00 Benjaminsen G Revisionsanpartsselskabet
86 13 16 01 Hansen J.
86 13 16 13 WO+MAN Coiffure
86 13 16 16 Salon Melisa
86 13 16 17 Guldager N.
86 13 16 19 Birger B.M.
86 13 16 23 Hede N.
86 13 16 26 Møller T.M.M.
86 13 16 27 Tørring C.W.
86 13 16 31 Madsen H.
86 13 16 37 Thai Mekong, Restaurant
86 13 16 48 Risbjerg J S
86 13 16 50 Jakobsen J.
86 13 16 56 Honai-Bard Hirmiz
86 13 16 64 Knudsen E.
86 13 16 71 Wiborg G.
86 13 16 88 Bønnelycke Arkitekter Aps
86 13 16 90 Keblovszki M.
86 13 16 91 Stougård P.
86 13 16 98 Dam D.
86 13 17 02 Andersen S.
86 13 17 06 Pierre Frisør Studio
86 13 17 07 Jensen U.
86 13 17 12 Lærke R.
86 13 17 17 Busch-Knudsen G.
86 13 17 18 Ruge A.
86 13 17 21 Foged Henny
86 13 17 22 Kuben Management A/S
86 13 17 23 Sieg Dagmar Margrethe
86 13 17 29 Emmerys Aps
86 13 17 32 Møller J.
86 13 17 33 Mønsted Otto Kollegium
86 13 17 44 Bebe A.
86 13 17 50 Laursen U.
86 13 17 64 Frandsen S.
86 13 17 71 Århus Træblæser Værksted
86 13 17 72 Sandemand K.M.
86 13 17 81 Jepsen Flemming
86 13 17 87 Christensen I.
86 13 17 95 Jørgensen H.
86 13 17 97 Mortensen K.
86 13 17 99 Andersen J.
86 13 18 01 Rasmussen I.M.
86 13 18 02 Jørgensen I.
86 13 18 07 Vestergaard J.B.
86 13 18 09 Krautwald M.
86 13 18 13 Mefisto
86 13 18 14 Hansen G.H.

86 13 18 22 FONA
86 13 18 27 Andersen A.
86 13 18 28 Christensen S.E.
86 13 18 31 Dohn B.
86 13 18 36 Petersen K.
86 13 18 44 Ehr Invest Aps
86 13 18 48 Jensen H.
86 13 18 50 Frost Karen, Hanne Holtet og Louise Matzen
86 13 18 66 Frantz Hingelberg Juveler/Guld/Sølv
86 13 18 68 Emmer A.
86 13 18 75 Larsen L.D.
86 13 18 80 Acacia Kardinal ApS
86 13 18 82 Pitstop
86 13 19 01 Larsen K.
86 13 19 04 Nielsen K.S.
86 13 19 06 Sandemand R.
86 13 19 07 Dansk International Bosætningsservice
86 13 19 10 Hassing S.
86 13 19 13 Mink Invest
86 13 19 14 Dalgas J.
86 13 19 23 Danseværket
86 13 19 26 Bjerregaard B.
86 13 19 29 Balling P.
86 13 19 34 Synshallen Aarhus Havn Aps
86 13 19 39 Synshallen Aarhus Havn Aps
86 13 19 44 Poder S.K.
86 13 19 45 Dahl K.
86 13 19 48 Landsforeningen For Bøsser Og Lesbiske Ngo, Lobby, Politisk Interesse Organisation
86 13 19 49 Christensen L.B.
86 13 19 50 Hardorf A.
86 13 19 56 Møllekær K.
86 13 19 60 Bay Kim Dentallaboratorium A/S
86 13 19 64 Andersen A.M.
86 13 19 65 Franz Kroon Motorcykler Aps
86 13 19 92 Nielsen D.
86 13 20 03 Nielsen A.V.
86 13 20 08 Anbo F.
86 13 20 10 Zippit
86 13 20 13 Kokkens Fisk og Delikatesse
86 13 20 16 Ellehauge & Kildemoes
86 13 20 20 Ejendomsselskabet Gryskær A/S
86 13 20 27 Kristensen S.
86 13 20 30 Interiør I/S
86 13 20 31 Skolegades Pizzaria
86 13 20 34 Henriksen E.
86 13 20 36 Kristine Maralde, Jens Eistrup
86 13 20 46 Iversen E.
86 13 20 51 Rasmussen E.M.
86 13 20 55 Pizza Hut
86 13 20 61 Kaaber Svend
86 13 20 64 Projektselskabet Vestgården Aps
86 13 20 73 Niclasen J.D.
86 13 20 75 Frandsen M.
86 13 20 78 Thomsen A.H.
86 13 20 80 Brandt E.
86 13 20 90 Skiing Of Denmark
86 13 21 00 Malernes Fagforening
86 13 21 02 Glerup H.O.
86 13 21 05 Bohnstedt G.
86 13 21 10 Jensen Jørgen Albæk
86 13 21 11 Jørgensen JM
86 13 21 13 Kristensen Karl og Søn murerfirma
86 13 21 21 Vognsen Lene
86 13 21 22 Bastholm C.
86 13 21 24 Vellejus K.
86 13 21 27 Madsen K.
86 13 21 29 Michaelsen C.
86 13 21 30 Karsø T.
86 13 21 31 Sams Bar
86 13 21 42 Hald M.B.
86 13 21 50 Persson U.
86 13 21 57 Glader A.
86 13 21 58 Jepsen K.C.
86 13 21 64 Cain M.
86 13 21 66 Kollegiekontoret i Århus
86 13 21 69 Svalegangen
86 13 21 78 Sørensen E.
86 13 21 79 Andersen L.
86 13 21 81 Henriksen Rasmus Stenholm
86 13 21 88 Adriansen J.B.
86 13 21 89 Hansen S.
86 13 21 91 Århus I.
86 13 21 97 Pedersen L.
86 13 21 98 Valente B.
86 13 22 01 Olsen K.A.
86 13 22 06 Hansen M.
86 13 22 08 Petterson A.
86 13 22 10 Schumacher R.
86 13 22 11 Blach L.
86 13 22 23 Rygcenter Vester Ålle
86 13 22 31 Poulsen S.
86 13 22 32 Japan Photo Århus A/S
86 13 22 35 Danchell C.H.
86 13 22 40 Guld J.E.
86 13 22 42 Skjoldahl N.K.
86 13 22 43 Sørensen K.M.
86 13 22 48 Aarhus Studenter Roklub
86 13 22 50 Vuggestuen Janesvej
86 13 22 53 Hansen H.M.
86 13 22 56 Havnens Perle/Pernile APS
86 13 22 65 Christensen & Jørgensen Revisionsfirmaet
86 13 22 66 RMB/Reklame & Marketing Butikken Danmark A/S
86 13 22 68 Bach S.
86 13 22 69 Thorsen R.
86 13 22 74 Jørgensen Lars
86 13 22 80 Egekvist Henrik
86 13 22 97 Aspendos Pizza & Grill
86 13 22 98 Hamid W.
86 13 22 99 Møller A.
86 13 23 00 Kristensens Per Tegnestue
86 13 23 02 Nielsen M.
86 13 23 29 Juul L.
86 13 23 31 Axelsen R.
86 13 23 32 Bruun P.
86 13 23 34 Bache A.F.
86 13 23 35 Hansen Helle
86 13 23 42 Frisør Peter
86 13 23 45 Thorsen G.
86 13 23 47 Pizza 58
86 13 23 48 Kejser S.
86 13 23 62 Sørensen E.
86 13 23 63 Nedergård Erna

86 13 23 69 Jensen M.
86 13 23 76 Kjeldsen A.
86 13 23 77 Marlboro Classics
86 13 23 92 Vistisen A.
86 13 24 05 Birnbaum Lise Johanne
86 13 24 08 Methling R.R.
86 13 24 16 Madsen K.
86 13 24 18 Riber E.
86 13 24 19 Diba Frisør
86 13 24 21 Pedersen H.R.
86 13 24 22 Fr Winsløw'S Eftf
86 13 24 25 Viborg B.
86 13 24 27 Viby Klaus
86 13 24 29 Viborg B.
86 13 24 33 Svejstrup M.
86 13 24 34 Aarhus Lejerforening
86 13 24 36 Eriksen A.
86 13 24 39 Trabjerg E.
86 13 24 44 ActivCare A/S
86 13 24 50 Bent Andersen Maskinfabrik
86 13 24 56 Meiner U.
86 13 24 62 Lassen E.
86 13 24 66 Blindes Arbejde
86 13 24 72 Kjærholm M.
86 13 24 73 Schrøder S.E.
86 13 24 74 Portørernes Faggruppeklub
86 13 24 95 Christensen R.R.
86 13 25 01 Bennetzen E.
86 13 25 05 Opgang 2
86 13 25 25 Korsvik - Frisør
86 13 25 30 Rasmussen C.
86 13 25 34 Nielsen B.E.
86 13 25 35 Engbirk C.
86 13 25 56 Graasbøll-Jensen O.
86 13 25 61 Bjarnason J.H.
86 13 25 62 Larsen R.
86 13 25 64 Projektselskabet Vestgården Aps
86 13 25 65 Enghuus J.
86 13 25 68 Birchløv L.O.
86 13 25 70 Jensen R.
86 13 25 77 Badeanstalten Spanien
86 13 25 78 Wigh-Thomsen L.
86 13 25 80 Bager P.
86 13 25 85 Seiersen K.
86 13 25 86 Jørgensen E.S.
86 13 25 87 Pontoppidan O.
86 13 25 90 Jørgensen S.J.
86 13 26 01 Nielsen M.S.
86 13 26 11 JobHouse
86 13 26 17 Nielsen J.
86 13 26 18 Pop O.M.
86 13 26 31 Andersen Bent Maskinfabrik
86 13 26 33 Drc-Bladet
86 13 26 36 Aros Tandklinik I/S
86 13 26 38 Rasmussen P.
86 13 26 39 Nielsen R.
86 13 26 40 Pihlkjær H.M.
86 13 26 41 Kokholm M.
86 13 26 44 Risborg Hans Christian
86 13 26 54 Sørensen G.
86 13 26 62 Nielsen V.
86 13 26 64 Jeppesen J.
86 13 26 67 Christensen A.
86 13 26 74 Dalsgaard V.
86 13 26 99 Fransa
86 13 27 02 Isse M.M.
86 13 27 03 Nielsen K.
86 13 27 13 Vind Søren
86 13 27 15 Billabong Bar
86 13 27 20 Liv's Sandwich
86 13 27 25 Belmondo
86 13 27 35 Tonnesen S.
86 13 27 40 Jensen K.
86 13 27 41 Warnich A.
86 13 27 44 Ekstra Bladet
86 13 27 45 Neergaard E.
86 13 27 47 Valhalla
86 13 27 50 Sørensen V.
86 13 27 51 Elkrog A.
86 13 27 55 Bone's Restaurant
86 13 27 56 Restaurant Bone'S Fax
86 13 27 61 Schmith C.B.
86 13 27 70 Brandt Carsten Personaleudvikling
86 13 27 77 JK Trykluftservice
86 13 27 78 JK Trykluftservice
86 13 27 86 Nielsen A
86 13 27 95 Blindbæk C.
86 13 28 00 Innova Advokatfirma
86 13 28 06 Rinaldi D.
86 13 28 12 Andersen O.
86 13 28 16 Pedersen I.
86 13 28 18 Bang S.
86 13 28 21 Vaabengaard J.
86 13 28 24 Nørbøge L.
86 13 28 29 Christiansen Niels Entreprenørfirma
86 13 28 39 Kristensen L.
86 13 28 40 Frisør Page
86 13 28 46 Maclean H.
86 13 28 51 Væver H.
86 13 28 54 Christensen R.
86 13 28 56 Bohnsen S.B.
86 13 28 60 Hartig J.
86 13 28 71 Rian A.
86 13 28 77 Lain Import ApS
86 13 28 85 Pariserhuset
86 13 28 89 Overgaard K.M.
86 13 28 94 Petersen C.
86 13 28 97 Pedersen G.
86 13 29 00 Pedersen N.A.
86 13 29 03 Trillingsgaard S.
86 13 29 10 Dahl L.
86 13 29 15 Restaurant Athena
86 13 29 17 Søndergaard M.H.
86 13 29 29 Clausen S.
86 13 29 33 Bo Michael Frisør
86 13 29 36 Elsøe R.
86 13 29 38 Ødum L.
86 13 29 41 Andreasen J.
86 13 29 42 Fiedel Sonny Asbjørn
86 13 29 45 Byskov A.
86 13 29 64 Rosenskjold J.
86 13 29 69 Nøhr Merete Søndergaard
86 13 29 72 Dahl L.
86 13 29 85 Nielsen B.
86 13 29 86 Laursen K.
86 13 29 92 Bruhn-Hansen J.
86 13 29 95 Linton M.
86 13 29 99 Sørensen L.
86 13 30 01 Tapper-Larsen F.
86 13 30 04 Teinvig J.
86 13 30 07 Juel L.
86 13 30 13 Art Og Design
86 13 30 16 Jordal K.
86 13 30 21 Nielsen T.
86 13 30 22 Lust ApS

86 13 30 25 Haeg B.
86 13 30 30 Andersen S.
86 13 30 31 Nielsen R.S.
86 13 30 32 Thomsen Gunner
86 13 30 33 Erichsen Knud Transport & Co A/S
86 13 30 35 Mench L.
86 13 30 36 Jensen K.
86 13 30 40 Jensen G.
86 13 30 43 Hansen Margit
86 13 30 58 Graver K.
86 13 30 60 Mikkelsen H.
86 13 30 69 Nielsen S.L.
86 13 30 70 Kjerbye T.
86 13 30 77 BK Fluen Billardklub
86 13 30 85 Sørensen I.
86 13 30 94 Skjødt S.
86 13 30 98 Thorup K.K.
86 13 31 00 rgd revision statsautoriseret revisionspartnerselskab
86 13 31 05 Clemensen C.
86 13 31 06 Kristensen E.S.
86 13 31 10 Carelink A/S
86 13 31 13 Merex
86 13 31 18 Sørensen K.
86 13 31 21 Mortensen M.
86 13 31 22 Politikens Kiosk
86 13 31 23 Merex
86 13 31 27 Jensen A.D.
86 13 31 28 Erichsen Knud Og Co Transport A/S
86 13 31 31 Århus Vinhandel ApS
86 13 31 34 Ali M.A.
86 13 31 36 Andersen A.
86 13 31 46 Rasmussen K.T.
86 13 31 49 Nordby E.
86 13 31 50 Aagaard H.
86 13 31 55 Roisted Cykelspecialisten A/S
86 13 31 66 Tidens Møbler
86 13 31 69 Lorenzen A.
86 13 31 84 Jensen L.
86 13 31 92 Jensen L.
86 13 31 98 Nielsen M.B.L.
86 13 32 00 Kier S.
86 13 32 07 Smedemark G.
86 13 32 13 Scherwin O.
86 13 32 14 Pedersen J.J.
86 13 32 22 Aarhus Bremse og Koblingsservice ApS
86 13 32 24 Strauss
86 13 32 26 Søndergaard K.
86 13 32 27 Lyngbøl M.
86 13 32 30 Mikkelsen E.
86 13 32 35 Århus Studenter Gymnastik
86 13 32 36 Schulz J.
86 13 32 37 Breidahl T.
86 13 32 43 Bisgaard Århus Aps
86 13 32 44 Kjeldsen Christian Stigaard
86 13 32 45 Laursen K.A.
86 13 32 60 Markers S.
86 13 32 63 Goeg E.
86 13 32 66 Århus Havn
86 13 32 68 Århus Bogcafe A.m.b.A.
86 13 32 74 Eriksen Steen Og Poul Rasmussen Advokatfirmaet
86 13 32 81 Andersen E.
86 13 32 89 Elsøe M.
86 13 32 90 Nielsen B.
86 13 32 91 Jensen U.E.
86 13 32 93 Bisgaard Århus Aps
86 13 33 02 BM Bendix
86 13 33 03 Jensen I.
86 13 33 06 Rasmussen E.
86 13 33 13 Abou-Aloul F.
86 13 33 20 Axelsen S.
86 13 33 26 Pedersen E.R.
86 13 33 32 Vero Moda
86 13 33 39 Sørensen B.
86 13 33 40 Pedersen P.E.
86 13 33 52 Bog & Ide
86 13 33 55 Schneidermann K.
86 13 33 66 Halal Slagter 1
86 13 33 78 Hassani A.H.
86 13 33 80 Andersen G.
86 13 33 82 Nielsen V.
86 13 33 83 Videbæk V.
86 13 33 84 Schønau A.
86 13 33 86 Andersen C.L.
86 13 33 90 Sen-Sen I/S
86 13 33 92 Nielsen P.
86 13 34 01 Nielsen H.G.L.
86 13 34 06 Nielsen K.
86 13 34 10 Kulturkontoret
86 13 34 13 Gansler R.
86 13 34 14 Christensen P.
86 13 34 24 Frisør Heidi Beyer
86 13 34 36 Fri Cykler
86 13 34 41 Møller Michael Traasdahl
86 13 34 49 Haargaard J.
86 13 34 50 Jakobsen P.
86 13 34 51 Jørgensen S.B.
86 13 34 59 Nør O.
86 13 34 64 Nisker J Nitzche
86 13 34 85 Madsen L.
86 13 34 88 Sørensen K.
86 13 34 95 Rasmussen J.B.
86 13 35 00 Erhvervspsykologer A/S
86 13 35 08 Hansen R.
86 13 35 09 Koca J.K.
86 13 35 12 Nielsen B.
86 13 35 17 Andreasen M.H.
86 13 35 25 Thomsen P.E.
86 13 35 31 Christensen E.
86 13 35 39 Orheim J.
86 13 35 40 Sølltoft T.
86 13 35 42 Therkel Christensen A/S
86 13 35 55 Læge Poul Erik Nørmølle
86 13 35 62 Andreasen G.
86 13 35 69 Mortensen R.
86 13 35 70 Palco Handelsfirma
86 13 35 71 Pedersen I.
86 13 35 84 Jensen J.O.
86 13 35 86 Carla F
86 13 35 88 Farstrup Comfort Center A/S
86 13 36 00 Normann Erik
86 13 36 09 Damgaard L.R.
86 13 36 11 Boligforeningen Statsbo
86 13 36 17 Falstersgades Børnehave
86 13 36 20 Stenholt Helle
86 13 36 29 Andersen G.
86 13 36 30 Uffe's Klippebutik
86 13 36 31 Jensen Henry Moselund
86 13 36 34 Lyngholm S.
86 13 36 36 Granadavideo & Kiosk
86 13 36 39 Villadsen Uffe
86 13 36 42 Hartvig A.
86 13 36 52 Sørensen B.
86 13 36 61 Peter L.

86 13 36 66 Topdanmark Forsikring A/S
86 13 36 76 Petersen E.
86 13 36 77 Hælebaren
86 13 36 81 Jørgensen A.
86 13 36 93 Weinreich T.
86 13 37 00 Flora's Fashion Cut
86 13 37 01 Larsen P.R.
86 13 37 07 Randsbæk F.
86 13 37 14 Krogh T.
86 13 37 19 Dinesen M.
86 13 37 21 Frederiksen E.
86 13 37 32 Klingsten E.
86 13 37 34 Pishban S.F.
86 13 37 37 Hvide Hus Det
86 13 37 45 Skrædderskolen
86 13 37 47 Kalsmose M.
86 13 37 50 Ringgaardens Cykelforretning
86 13 37 53 Koustrup P.F.
86 13 37 58 Madsen J.U.
86 13 37 64 Bay Trucking Århus ApS
86 13 37 66 Inspektion Aarhus Vejebro Aarhus Akkrediteret Vejer A/S
86 13 37 72 Bucholtz C.
86 13 37 75 Nielsen H.
86 13 37 77 Ali Ahmed A.
86 13 37 80 Sørensen T.
86 13 37 88 Fuglholt M.
86 13 37 95 Isp Viceværtkontoret
86 13 37 96 Brahl J.
86 13 37 97 Wolford Butik
86 13 38 00 Mikkelsen F.Å.
86 13 38 09 Baden I.
86 13 38 11 Bytømreren A/S
86 13 38 13 Special Smørrebrød Aarhus
86 13 38 21 Puggaard P.
86 13 38 32 Christensen Bodil Sideimann
86 13 38 35 Dalgaard M.
86 13 38 38 Kromann Mette & Birgitte Højbjerg Tandlægerne
86 13 38 39 Olsen L.M.
86 13 38 50 Herlev T.
86 13 38 58 Sørensen O.
86 13 38 63 Nielsen J.
86 13 38 65 Biehe G.
86 13 38 67 Aarhus Blikkenslagerforretning
86 13 38 68 Kristensen B.
86 13 38 70 Mellquist H.
86 13 38 75 Møller K.B.
86 13 38 78 Salon Amir
86 13 38 80 Masai Clothing Co ApS
86 13 38 85 Islamisk Kulturcenter
86 13 38 86 Matematisk Kantine
86 13 38 93 Jensen K.
86 13 38 94 Kristensen K.D.S.
86 13 38 99 Alnor T.
86 13 39 00 B-Young
86 13 39 03 Nikolaisen J.
86 13 39 07 AB Rasmussen
86 13 39 23 Bigum J.
86 13 39 35 Meyer S.O.
86 13 39 36 Skodsborg T
86 13 39 37 Jensen E.
86 13 39 45 Boligforeningen Ringgården Boligforening
86 13 39 46 Eriksen C.
86 13 39 49 Lauridsen U.K.
86 13 39 50 Eriksen H.
86 13 39 59 Poulsen K.
86 13 39 63 Nedergaard P.E.
86 13 39 89 Christensen P.
86 13 39 92 Nørmark J.
86 13 40 00 Stardust Århus Aps
86 13 40 01 Jensen Pierre Baad
86 13 40 04 Blichfeldt S.
86 13 40 05 Larsen P.K.D.
86 13 40 06 Ingvardsen S.
86 13 40 14 3PART A/S
86 13 40 20 Jensen U.
86 13 40 21 Frederiksen H.
86 13 40 23 Hedegaard J.
86 13 40 24 Aarvig L.
86 13 40 27 Boldsen Industriel Design
86 13 40 30 Bondrop L.
86 13 40 32 Hauvn O.
86 13 40 33 TLK Ejendomsadministration
86 13 40 36 Ferndorf J.
86 13 40 40 Jochimsen M.
86 13 40 41 Bohn C.
86 13 40 42 Tarpgaard M.
86 13 40 45 Fuglsang M.P.
86 13 40 48 Bunde-Pedersen J.
86 13 40 50 Busch T.
86 13 40 56 Kristeligt Dagblad Aktieselskabet
86 13 40 57 Kristeligt Dagblad Aktieselskabet
86 13 40 58 Kristeligt Dagblad Aktieselskabet
86 13 40 63 Petersen J.
86 13 40 64 Sand J.
86 13 40 65 Düring M.
86 13 40 70 Børsen S.
86 13 40 71 Vesterbo Børnehaven
86 13 40 72 Vesterbo Vuggestuen
86 13 40 74 Blichfeldt S.
86 13 40 84 Petersen J.C.J.
86 13 40 86 Teknisk Kollegium
86 13 40 87 Lund H.
86 13 40 88 Mikkelsen C.
86 13 40 90 Vuggestuen Graven.
86 13 40 91 Pedersen S.
86 13 40 98 Hummel Sport Fashion
86 13 40 99 Hummel Sport Fashion
86 13 41 10 Schriver Anders
86 13 41 11 Thomsen Bjarne
86 13 41 13 Larsen H.
86 13 41 16 Omøe Jan
86 13 41 17 Larsen T.G.
86 13 41 24 Vestergaard N.E.
86 13 41 29 Pedersen U.V.
86 13 41 30 Bischoff-Jensen J.
86 13 41 37 Sahel C.
86 13 41 39 Eriksen-Benros J.
86 13 41 40 Aarhus Modelflyve Club
86 13 41 41 Hansen H.
86 13 41 51 Gandrup A.
86 13 41 59 Susgaard S.
86 13 41 66 Guldager Symaskiner
86 13 41 71 Spartakus Bogcafe
86 13 41 74 Jensen M.
86 13 41 80 Jepsen Hedegaard Ole
86 13 41 84 Helm-Petersen N.C.
86 13 41 88 Pedersen L.A.
86 13 41 90 Petersen J.G.
86 13 41 95 Schultz D.

86 13 42 01 Thorsen D.
86 13 42 08 Børnehaven Gerlachsgade
86 13 42 09 Jensen E.J.
86 13 42 18 Andersen M.M.
86 13 42 22 Scanningsklinikken Århus
86 13 42 28 Andersen F.
86 13 42 32 Kristensen J.M.
86 13 42 35 Jensen W.M.
86 13 42 36 Q-S Pizza
86 13 42 40 Hjarsbæk W.
86 13 42 42 Von Qualen H.
86 13 42 46 Q-S Pizza
86 13 42 47 Højberg H.
86 13 42 55 Falde Ned Manden
86 13 42 62 Kistrup A.
86 13 42 72 Ildevedsen M.
86 13 42 74 Tagesen J.
86 13 42 80 Spektre Casper Storm Aps
86 13 42 82 Jørgensen G.S.
86 13 42 83 Nielsen V.
86 13 42 85 Thomsen K.S.
86 13 43 00 Scan Lux Flexibel A/S
86 13 43 04 Nielsen E.
86 13 43 06 Blom B.
86 13 43 09 Sørensen L.V.
86 13 43 12 Holm O.
86 13 43 13 Nielsen M.
86 13 43 19 Ipsen M.K.
86 13 43 21 Torell K.
86 13 43 22 African Pot
86 13 43 23 Nielsen B.L.
86 13 43 24 Jackpot
86 13 43 25 Beyer A.
86 13 43 33 RengøringsCompagniet A/S
86 13 43 34 Møller Pedersen B.
86 13 43 40 Pedersen M.R.
86 13 43 43 la Cour René
86 13 43 49 Pedersen F.T.
86 13 43 53 Jensen B.J.
86 13 43 63 Lassen, Svane og Pedersen Lægerne
86 13 43 81 Petersen L.
86 13 43 89 Poulsen P.G.
86 13 43 99 Wolff J.
86 13 44 01 Underbjerg C.S.
86 13 44 02 Sørensen P.
86 13 44 03 Lund J.H.
86 13 44 10 Andersen S.
86 13 44 13 Bremholm L.
86 13 44 15 Restaurant Maddonn
86 13 44 25 Afdelingsbestyrelsen Kongsgården
86 13 44 33 Rudi Poulsen Høgh Aps
86 13 44 40 Trip Trap Århus
86 13 44 42 Parfume Discount
86 13 44 43 Nedergaard K.E.
86 13 44 45 Andersen H.
86 13 44 47 Jacobsen J.B.
86 13 44 54 Nielsen L.
86 13 44 61 Nielsen S.
86 13 44 66 Lybye J.
86 13 44 67 Møller F.
86 13 44 73 Christensen J.
86 13 44 77 Erhvervs-Rengøringen
86 13 44 88 Houe S.
86 13 44 91 Gregersen E.L.
86 13 44 96 Lind T.
86 13 45 05 Pedersen N.
86 13 45 08 Klinik For Fodterapi
86 13 45 13 Jepsen P.
86 13 45 15 Hjelmborg M.
86 13 45 19 Asmussen T.
86 13 45 28 Poulsen J.
86 13 45 34 Marcussen K.A.
86 13 45 36 Olsen S.Z.
86 13 45 40 Madsen I.R.
86 13 45 48 Brønd K.
86 13 45 50 Hotel Guldsmeden København A/S
86 13 45 55 Sørensen I.M.
86 13 45 60 Nielsen K.L.R.
86 13 45 61 Petersen M.
86 13 45 77 Gravesen G.
86 13 45 78 Boligforeningen Ringgården
86 13 45 81 Davidsen T.
86 13 45 85 Schmelling Design
86 13 45 91 Kruse A.M.
86 13 45 95 Nielsen G.
86 13 46 00 Jensen S.
86 13 46 04 Poggianti H.
86 13 46 19 Lauritsen T.G.
86 13 46 21 Selskabsrestauranten
86 13 46 25 Petersen S.
86 13 46 26 Thomsen O.
86 13 46 35 Gress A.O.
86 13 46 38 Rose Salon
86 13 46 40 Papillon Restaurent
86 13 46 44 Frederiksen N.
86 13 46 45 Papillo
86 13 46 47 Nielsen T.K.
86 13 46 52 Rasmussen K.
86 13 46 53 Kaya M.
86 13 46 54 Østergaard T.
86 13 46 58 Bramming E.
86 13 46 61 Pihlkjær K.
86 13 46 66 Sankt Annagades Skole
86 13 46 68 Christensen L.
86 13 46 77 Jørgensens Ditlev Eftf. ApS
86 13 46 80 Gittes Salon
86 13 46 86 Hansen H.
86 13 46 90 Mandrup N.K.S.
86 13 46 93 Henriksen J.O.
86 13 46 99 Hannes Vask
86 13 47 04 Gammelgaard A.L.
86 13 47 08 Torstved R.
86 13 47 09 Christensen E.
86 13 47 14 Kaiser K.
86 13 47 22 Train
86 13 47 27 Kleberg C.
86 13 47 41 Knudsgaard K.L.
86 13 47 42 Hannemann M.
86 13 47 46 Kristensen H.V.
86 13 47 48 Centerkøb
86 13 47 51 Klip og Parykbutikken
86 13 47 54 Cap Rock A/S
86 13 47 64 Lytzen E.
86 13 47 70 Smith J.
86 13 47 75 Jensen Per
86 13 47 80 Jensen L.
86 13 47 82 Hansen L.F.
86 13 47 86 Århus Tattoo Center
86 13 47 87 Lilsberg K.B.
86 13 47 88 Pedersen S.P.
86 13 47 91 Hansen L.K.
86 13 48 00 Knoop Thomas
86 13 48 02 Bildemontering Århus A/S
86 13 48 09 Bjerre Arne
86 13 48 10 Hoffmann Hobby
86 13 48 14 Skole S.

86 13 48 15 Læssøesgades Skole - Fritidsordning
86 13 48 20 Ehlers L.V.O.
86 13 48 21 Mildkelsen C.Å.
86 13 48 22 Jensen K.
86 13 48 24 Pedersen A.
86 13 48 28 Larsen P.S.
86 13 48 29 Andersen A.
86 13 48 33 Jakobsen M.M.
86 13 48 34 Nissen M.O.
86 13 48 41 Nielsen P.
86 13 48 45 Vandrup N.
86 13 48 50 Bennedgaard M.
86 13 48 58 Bilgrau K.
86 13 48 62 Knudsen J.B.
86 13 48 75 Stougård P.
86 13 48 80 Nielsen J.R.
86 13 48 84 Bendsen T.
86 13 48 88 Happy Skiing
86 13 48 90 Baaner R.
86 13 48 98 Pehn Birgitte
86 13 48 99 Bildemontering Århus A/S
86 13 49 08 Salon Fehmis
86 13 49 11 Nissen A.D.
86 13 49 13 Vindum J.
86 13 49 14 Diez G.
86 13 49 15 Andersen K.I.
86 13 49 16 Fønss-Jørgensen E.
86 13 49 24 Århus Kommunale Tandpleje
86 13 49 29 Jyrgensen H.S.
86 13 49 39 Fanø U.
86 13 49 40 Jørgensen A.
86 13 49 46 Rasmussen J.A.
86 13 49 47 Mangouras B.L.
86 13 49 53 Laumann C.
86 13 49 59 Jakobsen T.
86 13 49 62 Hansen L.
86 13 49 64 Rasmussen C.F.
86 13 49 75 Nielsen O.
86 13 49 79 Mackel I.B.
86 13 49 94 Josefsen L.
86 13 50 00 Flink, Hallfing-Overgaard & Partnere Advokatfirmaet
86 13 50 01 Trolle J.
86 13 50 02 Birn Ure og Optik
86 13 50 05 Nielsen E.
86 13 50 07 Skytternes Hus
86 13 50 15 Fuhlendorff A.
86 13 50 16 Rølling P.
86 13 50 28 Halle J.E.
86 13 50 31 Højgaard L.
86 13 50 35 Regn Aps
86 13 50 41 Mulvad H.
86 13 50 45 Kopp K.
86 13 50 48 Carstensen P.
86 13 50 50 Pedersen G.
86 13 50 51 Pedersen Knud Juveler Ure
86 13 50 63 Eliasen M.
86 13 50 70 Papanikolaou J.
86 13 50 72 Halle J.E.
86 13 50 78 Halle J.E.
86 13 50 82 Solhøj T.
86 13 50 83 Rasmussen T.
86 13 50 90 Bang & Olufsen
86 13 50 93 Sørensen M.F.
86 13 50 95 Møller H.
86 13 50 96 Hegfeldt L.
86 13 51 00 Folkesparekassen
86 13 51 01 Hansen T.B.
86 13 51 10 Ibrahim S.
86 13 51 16 Stærmose H.
86 13 51 25 Lassen L.B.
86 13 51 33 Ministeriet
86 13 51 36 Salon Grace
86 13 51 37 Jensen I.
86 13 51 38 Simonsen R.
86 13 51 43 Anette Hougaard Tegnestue
86 13 51 46 Kjær P.
86 13 51 48 Safari Shop
86 13 51 49 Kragh H.
86 13 51 51 Andreasen F.
86 13 51 53 Gøttge N.H.
86 13 51 54 Jensen E.
86 13 51 63 Borowy P.
86 13 51 70 Danielsen A.
86 13 51 79 Jørgensen I.
86 13 51 84 Skov B.
86 13 51 94 Andersen H.K.
86 13 52 01 Clemensen R.E.
86 13 52 08 From J.E.
86 13 52 12 Højbjerg M.H.
86 13 52 13 Eshøj Murerforretning Aps
86 13 52 18 Hjelm T.
86 13 52 21 Kassandra Produktion
86 13 52 22 Engelbrechtsen H.
86 13 52 30 Petersen E.S.
86 13 52 32 Verdens Skove
86 13 52 36 Sønderbro It Consult
86 13 52 40 Nyborg Jonna og Jens
86 13 52 42 IS Pedersen
86 13 52 47 Grønne Hjørne Det
86 13 52 50 Jensen C.D.
86 13 52 53 Randbo K.
86 13 52 56 Thøgersen J.
86 13 52 57 Zachariassen K.R.
86 13 52 60 Nielsen J.
86 13 52 70 Windsor Herretøj
86 13 52 75 Jensen H.B.
86 13 52 81 Bjørnskov C.
86 13 52 82 Tøttrup S.C.G.
86 13 53 11 Teatret Gruppe 38
86 13 53 16 Jørgensen C.A.
86 13 53 25 A Hereford Beefstouw
86 13 53 30 Henriksen M.
86 13 53 36 Weibel J.K.
86 13 53 40 Kjær A.M.
86 13 53 43 Hotoft J.
86 13 53 45 Støvsuger Magasinet/Scan El
86 13 53 47 Jørgensen C.H.
86 13 53 48 Blause V.
86 13 53 55 Dansk Erhverv
86 13 53 56 Nyborg P.
86 13 53 64 Søgaard D.
86 13 53 77 Withus Martin
86 13 53 78 Lysholm R.
86 13 53 81 Andersen E.
86 13 53 88 Pedersen A.
86 13 53 91 Laursen G.A.
86 13 53 94 Andersen R.
86 13 54 00 Dalby Kjeld Vagner
86 13 54 06 Zerunelth M.K.
86 13 54 11 Laursen Møbler
86 13 54 12 Hansen B.W.
86 13 54 22 Brix H.
86 13 54 25 Sørensen Ove
86 13 54 33 Clausen-Henning
86 13 54 35 Pedersen Ø.
86 13 54 43 Holm-Nielsen N.
86 13 54 44 Johnsson B.E.
86 13 54 53 Werngreen N.C.
86 13 54 60 Holleufer D.
86 13 54 66 Frontløberne
86 13 54 68 Christensen N.M.
86 13 54 70 Nielsen K.
86 13 54 91 Jørgensen J.G.
86 13 54 99 Borg S.
86 13 55 00 Cafe Gemmestedet
86 13 55 11 Casablanca Århus Aps
86 13 55 13 Andersen U.
86 13 55 15 Mcdonald'S
86 13 55 23 Ankjær M.
86 13 55 25 Refstrup A.
86 13 55 26 Mortensen L.H.
86 13 55 30 Smed M.
86 13 55 32 Bertelsen J.
86 13 55 33 Christian Rønnov
86 13 55 38 Christensen S.B.
86 13 55 39 Jørgensen V.
86 13 55 42 Haagentoft H.
86 13 55 43 Ahmed S.
86 13 55 44 Driveteam ApS
86 13 55 53 Randbo K.
86 13 55 66 Vos Aart de ApS
86 13 55 67 Johansen L.
86 13 55 75 Maabo Cykler
86 13 55 82 Jensen G.L.
86 13 55 88 Bomme J.B.
86 13 55 90 Engling E.
86 13 55 94 Tanderup B.M.
86 13 56 00 Jagt Og Fiskerimagasinet
86 13 56 01 Holmboe L.
86 13 56 08 Petersen J.
86 13 56 09 Stage C.
86 13 56 23 Nippin Hanne Havearkitekt
86 13 56 27 Herck J.
86 13 56 55 Tandlægerne Banegårdspladsen 10 (Tina Skovlund Nielsen, Ane & Jens Brendorp)
86 13 56 58 Hansen E.
86 13 56 59 Christensen M.D.
86 13 56 75 Nielsen J.
86 13 56 76 Nielsen C.D.
86 13 56 77 Skaarup Preben
86 13 56 80 Johannes Meye Lædervarer
86 13 56 95 Landskabsarkitekter M.A.A., PLR
86 13 56 97 Olsen A.M.
86 13 57 10 Nordisk Solfilm ApS
86 13 57 14 Khanjani Dalir F.
86 13 57 20 Simonsen E.
86 13 57 30 Jensen J.
86 13 57 40 Clausen S.
86 13 57 59 Jespersen N.
86 13 57 66 Antikhjørnet
86 13 57 73 Kalsmose Anders
86 13 57 76 Sørensen B.
86 13 57 83 Hansen K.
86 13 57 84 Larsen P.
86 13 57 85 Nielsen K.V.
86 13 57 87 Winter J.
86 13 58 00 Innova Advokatfirma Advokatpartnerselskab
86 13 58 01 Rasmussen T.S.
86 13 58 06 Thomsen H.
86 13 58 09 Schnæder H.
86 13 58 11 Lægerne Lis Lund og Jette Møller Nielsen
86 13 58 19 Bavnshøj P.
86 13 58 27 Lind D.
86 13 58 30 Gravørfirmaet Thurm
86 13 58 31 Gravørfirmaet Thurm
86 13 58 39 Pedersen G.L.
86 13 58 42 Jacobsen E.B.
86 13 58 44 Analog
86 13 58 49 Bordinggaard T.K.
86 13 58 53 Gaardbo B.
86 13 58 58 Poulsen T.
86 13 58 60 Chemnitz N.
86 13 58 62 Pedersen S.B.
86 13 59 00 Arkitekter (Maa) Ebsen & Gram ApS
86 13 59 21 Guldsmed J.T.
86 13 59 23 Toft A.
86 13 59 24 Vesterbro Stenhuggeri
86 13 59 32 Rasmussen B.
86 13 59 33 Skovgaard L.
86 13 59 46 Deleuran T.
86 13 59 53 Guldsmed J.T.
86 13 59 55 Frisør Katja
86 13 59 58 Jensen T.B.
86 13 59 59 Bjørn O.
86 13 59 60 Nielsen H.B.
86 13 59 61 Thurm G.
86 13 59 74 Aagaard T.
86 13 59 75 Hvidtfeldt I.
86 13 59 77 HOS Landinspektørerne A/S
86 13 59 89 Møller M.
86 13 59 96 Laursen Hans Optik A/S
86 13 60 01 Petersen P.A.
86 13 60 04 Øster B.
86 13 60 08 Optikhuset
86 13 60 10 Christensen A.B.
86 13 60 12 Sorg & Krise Klinikken
86 13 60 16 Tershøl J.S.
86 13 60 19 Jensen E.
86 13 60 21 Jacobsen M.N.
86 13 60 24 Klöver Jens
86 13 60 30 Spring M.L.
86 13 60 33 Michael Grøn Fotografi
86 13 60 39 Skot-Hansen B.
86 13 60 50 Schneeldoth S.
86 13 60 51 Andersen N.T.
86 13 60 53 Christensen H.
86 13 60 56 Hjortshøj L.
86 13 60 59 Olesen H.
86 13 60 61 Veluppillai S.
86 13 60 69 Christiansen E.
86 13 60 77 Nemprint Aps
86 13 60 78 Bruun J.
86 13 60 80 Aros Tandklinik I/S
86 13 60 83 Jensen C.B.
86 13 60 87 Thomsen V.
86 13 60 88 Utzon
86 13 60 91 Nielsen N.R.
86 13 60 98 Pub'en
86 13 61 00 Århus D.
86 13 61 01 Koldsgaard K.
86 13 61 05 Schneider G.
86 13 61 06 Bisgaard N.
86 13 61 10 Rasmussen R.
86 13 61 11 Samtank A/S
86 13 61 14 Salling E.N.
86 13 61 15 Berner H.
86 13 61 17 Møller Rasmussen B.
86 13 61 20 Andersen H.
86 13 61 25 Fabricius M.
86 13 61 27 Jensen T.Å.
86 13 61 33 Pedersen L.U.
86 13 61 34 Lund Nielsen B.
86 13 61 36 Mobildt ApS
86 13 61 52 Møller Rasmussen K.
86 13 61 63 Nissen L.W.
86 13 61 66 Århus D.
86 13 61 67 Hansen A.
86 13 61 76 Rasmussen A.B.
86 13 61 88 Byens Dyrecenter
86 13 62 03 Flensborg S.
86 13 62 08 Gregersen L.
86 13 62 09 Eskildsen Povl B
86 13 62 20 Malm T.
86 13 62 25 Ditlev V.
86 13 62 30 Værestedet
86 13 62 32 Bramsen M.
86 13 62 36 Beck D.
86 13 62 38 Mildkelsen A.
86 13 62 40 Nielsen C.
86 13 62 52 Jensen M.M.
86 13 62 58 Rasmussen S.
86 13 62 60 Quiksilver
86 13 62 62 Kellberg P.
86 13 62 64 Sørensen W.
86 13 62 68 Møller Nielsen E.
86 13 62 70 Fiesta La
86 13 62 71 Larsen E.M.
86 13 62 74 Christiansen S.
86 13 62 75 Nielsen T.M.
86 13 62 80 Berg & Munk Aps
86 13 62 85 Nielsen A.
86 13 62 88 Trykkestedet ApS
86 13 62 89 Idrætsforeningen ASA
86 13 63 00 Graversen R.
86 13 63 18 Madsen P.
86 13 63 20 Forsberg M.
86 13 63 21 Nielsen F.G.
86 13 63 23 Lynnerup M.
86 13 63 25 Kofoed I.
86 13 63 32 Thomsen R.
86 13 63 44 Mars 2 af 2. Januar 2011 ApS
86 13 63 50 Hunters Pub ApS
86 13 63 52 Sørensen H.T.
86 13 63 54 Kvindemuseet
86 13 63 55 Bye Finn
86 13 63 57 Bak N.
86 13 63 63 Dyreklinikken Vester Alle
86 13 63 64 Lodos Pizzaria Ristorante
86 13 63 68 Rasmussen L.
86 13 63 69 Pilgaard S.
86 13 63 73 Thomsen T.H.
86 13 63 76 Blakskjær A.
86 13 63 80 Hald J.
86 13 63 86 Mathorne T.
86 13 63 87 Skovgaard S.
86 13 64 03 Snedstrup B.
86 13 64 10 Jensen L.M.
86 13 64 17 Scherfig J.
86 13 64 31 Torp K.
86 13 64 39 Dalgaard H.
86 13 64 42 Drud C.N.
86 13 64 43 Jensen L.B.
86 13 64 44 Guldsmed Boye
86 13 64 50 Johnson Inger
86 13 64 61 Markers K.L.
86 13 64 62 Skovmand T.L.
86 13 64 64 Kragh K.
86 13 64 67 Rahmatyar Z.
86 13 64 73 Brandt U.
86 13 64 86 Fisker A.K.S.
86 13 64 95 Lund A.
86 13 65 00 Christensen L.B. Revisionsfirmaet
86 13 65 01 Olsen H.I.
86 13 65 06 Ceres Bryggerierne A/S
86 13 65 15 Allmento Mexikansk Restaurant
86 13 65 16 Jørgensen A.
86 13 65 18 Aziz H.
86 13 65 46 Nielsen E.S.
86 13 65 47 Rasmussen N.
86 13 65 48 Andresen S.S.E.
86 13 65 63 Ørskov T.
86 13 65 67 Almhott M.
86 13 65 69 Mogensen K.
86 13 65 80 Toft C.
86 13 65 88 Kellberg el - urservice
86 13 65 93 Stitz E.
86 13 66 00 Jørgensen F.
86 13 66 04 Abrahams L.
86 13 66 07 Awl Y.J.
86 13 66 10 Sørensen S.
86 13 66 11 Juhl M.H.
86 13 66 13 Sørensen J.M.
86 13 66 14 Pedersen K.
86 13 66 20 Erdmann L.
86 13 66 21 Jensen E.H.
86 13 66 23 Eskelund C.
86 13 66 24 Andersen K.
86 13 66 30 Haurum H.
86 13 66 34 E - Administration Århus Aps
86 13 66 36 Jensen A.F.
86 13 66 40 Sørensen E.R.
86 13 66 44 Nielsen J.
86 13 66 45 Giørtz-Carlsen E.
86 13 66 51 Baumgartner J.
86 13 66 52 Wegener K.
86 13 66 59 Lumbye T.
86 13 66 62 Ludvigsen C.
86 13 66 67 Nordved C.
86 13 66 69 Sejr H.
86 13 66 80 Mesanivic M.
86 13 66 91 Jacobsen I.L.G.
86 13 66 96 JSP Data Consulting
86 13 67 00 Ff Ejendomskontor
86 13 67 01 Villadsen B.
86 13 67 07 Nielsen L.
86 13 67 20 Sougaard H.
86 13 67 21 Velrup A.
86 13 67 28 Jørgensen L.H.
86 13 67 30 Viceværtkontoret
86 13 67 36 Gudmundsen B.
86 13 67 53 Sørensen M.
86 13 67 61 Ebbesen D.
86 13 67 64 Die Kleine Bierstube
86 13 67 65 cand.psych. Ester Ulsted Sørensen/ Per Engbirk
86 13 67 66 Plusform arkitekter ApS MAA
86 13 67 67 Jensen E.S.
86 13 67 85 Hermansen E.
86 13 67 89 Lund I.
86 13 67 92 Jensen K.
86 13 68 00 Tyrkiet Eksperten
86 13 68 05 Poulsen L.
86 13 68 10 Jensen S.F.
86 13 68 11 Hotoft D.
86 13 68 12 Konradsen U.
86 13 68 13 Nörd ApS
86 13 68 15 Mosbæk L.
86 13 68 23 Mors B.
86 13 68 28 Nielsen B.
86 13 68 33 Jespersen H.
86 13 68 34 Bach-Nielsen L.
86 13 68 37 Møller Madsen V.
86 13 68 39 Hansen C.
86 13 68 69 Jack & Jones
86 13 68 78 Skovgaard Britta
86 13 68 80 Jensen T.A.
86 13 68 86 Andersen L.
86 13 68 87 Den Jyske Opera
86 13 68 93 Vinther M.
86 13 68 98 Elkjær O.
86 13 69 03 Dam O.
86 13 69 05 Vila
86 13 69 11 Eriksen F.
86 13 69 19 Det Jyske Kunstakademi
86 13 69 20 Bune B.
86 13 69 29 Provencal P.
86 13 69 30 Schwennesen H.
86 13 69 46 Stjaunsbjerg F.
86 13 69 52 Thrane S.S.
86 13 69 56 Jensen E.H.
86 13 69 63 Carlsen F.
86 13 69 65 Juice Stop
86 13 69 66 Dragen Café & Restaurant
86 13 69 69 Rumph J.
86 13 69 83 Wibroe J.
86 13 69 95 Hansen B.
86 13 70 08 Dybdal M.
86 13 70 09 Harboe P.
86 13 70 11 Arkitektgruppen Århus A/S
86 13 70 12 Shuan Køreskole
86 13 70 16 Høgh A.
86 13 70 17 Ana Frugt og Grønt
86 13 70 31 Stanek H.
86 13 70 33 Isager B.
86 13 70 35 Leth Otto Bjørn
86 13 70 36 Kjølseth F.
86 13 70 41 Adamczyk J.
86 13 70 46 Brems A.M.
86 13 70 50 Hansen A.S.
86 13 70 65 Gaucho Argentinsk Bøfhus
86 13 70 66 Christoffersen L.
86 13 70 68 Plougsgaard H.S.
86 13 70 70 Pedersen J.M.
86 13 70 73 Weiss D.
86 13 70 74 Stjerne A.
86 13 70 76 Hansen B.
86 13 70 77 Autoværkstedet i City
86 13 70 82 Vrou M.U.
86 13 70 89 Nielsen C.
86 13 70 93 Dons L.
86 13 70 96 Raabo Kommunikation Aps
86 13 70 97 Petersen M.H.
86 13 70 98 Global Timber A/S
86 13 71 03 Jakobsen E.M.
86 13 71 04 Christiansen D.
86 13 71 11 Cafe Paradis
86 13 71 12 Nykvist S.
86 13 71 18 Lyngsø H.
86 13 71 20 Berggren S.
86 13 71 23 Dam R.U.
86 13 71 25 Laursen P.
86 13 71 26 Ankjærø K.
86 13 71 32 Solae Denmark A/S
86 13 71 35 Melson A.
86 13 71 43 Holm G.
86 13 71 67 Jakobsen J.S.
86 13 71 71 Averhoff P.
86 13 71 77 A-Inspektion Århus Bilsyn
86 13 71 81 Hjermitslev L.
86 13 71 99 Headshoppen
86 13 72 00 Sidebar Restaurant ApS
86 13 72 06 Roesdahl J.
86 13 72 10 Sct Pauls Keramikværksted
86 13 72 12 Poulsen K.
86 13 72 13 Thomsen John L
86 13 72 16 Nielsen J.K.
86 13 72 17 Weltzer T.H.
86 13 72 25 Medicinerrådet Institut F/ Medicins Århus Universitet
86 13 72 27 Christiansen H.L.
86 13 72 28 Ejerforeningen Vestervang 4-5-6-9 Og 10
86 13 72 33 Den Jyske Opera
86 13 72 37 Pedersen P.
86 13 72 38 Madsen B.
86 13 72 44 Nynas A/S
86 13 72 47 Hansen K.E.
86 13 72 49 Stougaard B.
86 13 72 50 Sørensen Ejnar Sønderskov
86 13 72 57 Rahbek H.H.
86 13 72 62 Jessen O.
86 13 72 69 Wærum W.
86 13 72 70 Nielsen T.J.
86 13 72 80 Alstrup J.P.
86 13 72 94 Lorenzen B.
86 13 73 03 MR. Hannesbo A/S
86 13 73 07 Vognsen K.
86 13 73 11 la Cour C.
86 13 73 17 Christensen T.C.
86 13 73 24 Petersen S.N.
86 13 73 31 Fysioterapeuterne Vestervang
86 13 73 34 Jensen K.D.
86 13 73 43 Audio Visonary Music Aps
86 13 73 44 Småtagehuset
86 13 73 53 Iversen J.F.
86 13 73 70 Strømkjær K.
86 13 73 72 Christensen M.
86 13 73 73 Skt. Johannes Sogns Kordegnekontor
86 13 73 77 Christensen T.
86 13 73 79 Gimm A.
86 13 73 83 the sushi company
86 13 73 85 Kristensen K.
86 13 73 90 Pedersen M.
86 13 73 92 Valdemar I.
86 13 73 97 Illum H.
86 13 74 03 Iversen L.
86 13 74 16 Gøtsche E.
86 13 74 19 Skovenborg A.K.
86 13 74 39 Nielsen A.K.
86 13 74 42 Grage G.
86 13 74 44 SuperBest
86 13 74 50 Krogsholm L.
86 13 74 57 Lindeberg I.
86 13 74 59 Olesen O.
86 13 74 63 Pedersen G.
86 13 74 64 Rønde L.
86 13 74 71 Nielsen B.
86 13 74 72 Wederkinch J.
86 13 74 78 Bjerregaard R.B.
86 13 74 91 Kenneth Og Henriette BP Magnussen
86 13 74 94 Cafe Stiften
86 13 74 96 Agerskov G.
86 13 75 00 Aarhus City Forening
86 13 75 11 Skt Knuds Skole
86 13 75 14 Kærsgård B.
86 13 75 18 Christensen T.B.
86 13 75 19 Futurecom Århus ApS
86 13 75 28 Jacobsen H.P.
86 13 75 44 Psd Ejendomsadministration A/S
86 13 75 46 Busse I.L.
86 13 75 49 Olesen N.J.E.
86 13 75 55 Elektronik & Lydteknik
86 13 75 58 Jensen K.F.
86 13 75 61 Overbeck C.F.
86 13 75 66 Jensen A.
86 13 75 67 Hårspidserne
86 13 75 71 Lakjer I.
86 13 75 73 Jessen K.B.
86 13 75 74 Andersen N.
86 13 75 75 Århus Bedemandsfirma
86 13 75 76 Bardt M.
86 13 75 80 Faurskov R.
86 13 75 81 Høygaard B.
86 13 75 83 Somaliske Familieforening Den
86 13 75 86 Hansen E.
86 13 75 90 Kragsfeldt K.P.
86 13 75 92 Madsen K.V.
86 13 76 07 Christensen L.
86 13 76 08 Vaeksthusene
86 13 76 14 Jensen J.K.
86 13 76 29 Steffensen P.C.
86 13 76 38 Christensen N.P.
86 13 76 39 Amstrup N.
86 13 76 40 Christensen I.M.
86 13 76 42 Afrah M.
86 13 76 48 Schultz L.
86 13 76 51 Heslop A.
86 13 76 55 Larsen V.B.
86 13 76 68 Ørskou C.R.
86 13 76 71 Poulsen E.
86 13 76 80 Stendahl I.
86 13 76 82 Sundheds - Og Kulturcenter Frederiksbjerg
86 13 76 86 Sunesen L.
86 13 76 87 Hinrichs M.
86 13 76 98 Bøjstrup L.
86 13 77 03 Tango Consult A/S
86 13 77 04 Markvad M.
86 13 77 06 Nielsen L.P.
86 13 77 07 Jakobsen Johannes Klitgaard
86 13 77 21 Nielsen I.
86 13 77 23 Jensen B.H.
86 13 77 25 Jansen I.K.
86 13 77 30 Kjærtinge H.
86 13 77 44 Check Point Travel A/S
86 13 77 52 Hass E.
86 13 77 54 Fauerby M.
86 13 77 55 Knopp L.M.
86 13 77 57 Danske Fragtmænd A/S
86 13 77 63 Jensen E.
86 13 77 71 Pedersen H.
86 13 77 77 Cordura Rfid A/S
86 13 77 80 Bak B.
86 13 77 90 Barut S.
86 13 77 92 Mastek J.
86 13 77 93 Savskov R.
86 13 77 99 Sandlau J.
86 13 78 02 Petersen J.
86 13 78 11 Identita
86 13 78 12 Brasserie Crepere Latin
86 13 78 14 Sørensen E.W.
86 13 78 24 Læssøesgade Skole
86 13 78 33 Christiansen L.
86 13 78 40 Bjerregaard L.D.
86 13 78 41 Rasmussen B.
86 13 78 43 Jensen T.
86 13 78 60 Rohde R.
86 13 78 62 Kingo L.
86 13 78 65 Thomsen D.R.
86 13 78 75 Christensen B.M.
86 13 78 99 Theateret Thallas Tjenere
86 13 79 00 Troubadouren
86 13 79 02 Christiansen P.R.
86 13 79 10 Boelsmand N.
86 13 79 11 Kontaktlinse Instituttet
86 13 79 13 Busk S.
86 13 79 26 Escobar
86 13 79 31 Andersen E.M.
86 13 79 32 Andersen E.M.
86 13 79 38 Pedersen T.
86 13 79 40 Lajer K.A.
86 13 79 43 Hansen K.Å.
86 13 79 45 Jørgensen E.
86 13 79 63 ARÅ Roldutbden
86 13 79 69 Pedersen U.
86 13 79 77 Gersteh H.B.
86 13 79 88 Fredin Jan
86 13 79 95 Henriksen O.D.
86 13 79 99 Carlitos Køkken
86 13 80 00 Bryggeriet Sct. Clemens
86 13 80 01 Borgen L.
86 13 80 03 Charles M.
86 13 80 06 Sandberg Rikke
86 13 80 08 Hansen Finn
86 13 80 11 Noltensmeier C.C.
86 13 80 14 Qvist T.P.
86 13 80 16 Madsen B.
86 13 80 21 Andersen B.
86 13 80 23 Pedersen E.
86 13 80 30 Café Suveræn
86 13 80 38 Bøtchjær B.
86 13 80 42 Vaaben L.
86 13 80 44 Jacobsen K.M.
86 13 80 49 Ceylan H.
86 13 80 56 Energy Consulting Network
86 13 80 65 Dal E.
86 13 80 66 Kold-Petersen H.
86 13 80 68 Mortensen H.
86 13 80 70 Michaelsen G.
86 13 80 74 Nielsen P.J.
86 13 80 75 Lynch J.
86 13 80 76 Nielsen V.M.
86 13 80 77 Jensen L.
86 13 80 80 Extension Salon
86 13 80 84 Pedersen I.J.
86 13 80 86 Vesterhouen V.L.
86 13 80 88 Ncc Roads A/S
86 13 80 96 Rasmussen J.
86 13 80 99 Bo Bendixen Graphics
86 13 81 05 Nielsen K.K.
86 13 81 15 Johansen W.
86 13 81 22 Sct. Joseph Søstrene
86 13 81 42 Weltemeyer Søren
86 13 81 44 Århus Kunstakademi
86 13 81 48 Haugen A.
86 13 81 62 Olsen A.
86 13 81 64 Skov Simon
86 13 81 68 Ali Baba G.
86 13 81 80 Jahnsen L.R.
86 13 81 82 Rekder J.
86 13 81 88 So Ein Ding /Gitte Steinicke
86 13 81 89 Grønkjær J.
86 13 82 00 Advokat Poul Holmgård
86 13 82 03 Smed J.
86 13 82 06 Bugge S.V.S.
86 13 82 13 Olesen K.
86 13 82 16 Andersen G.
86 13 82 22 Casablanca Århus Aps
86 13 82 24 Rasmussen E.
86 13 82 28 Petersen A.
86 13 82 80 Dahl M.
86 13 82 83 Jakobsen L.
86 13 82 84 Rasmussen M.P.
86 13 82 89 Moesby J.
86 13 82 97 Rasmussen B.
86 13 83 04 Sørensen B.U.
86 13 83 08 Hansen A.
86 13 83 10 Sylow H.
86 13 83 14 Olsen I.M.
86 13 83 18 Olesen K.M.
86 13 83 19 Riisager L.
86 13 83 33 Waxis
86 13 83 35 Århus Testcenter Terminalen Århus A/S
86 13 83 49 Jensen H.K.
86 13 83 63 Tonnesen S.
86 13 83 68 Østbanekiosken
86 13 83 70 Frederiksen B.
86 13 83 73 Århus Skirejser Aps
86 13 83 75 Pedersen E.K.
86 13 83 76 Biza L.
86 13 83 78 Meineche A.
86 13 84 10 Friis H.
86 13 84 11 Spiloppen, Børnehaven
86 13 84 14 Byggeselskab Olav de Linde
86 13 84 15 Sørensen O.B.
86 13 84 27 Smidt R.
86 13 84 31 Kristensen Finn Grønne
86 13 84 32 Mølhave B.A.
86 13 84 34 Blackwood P.
86 13 84 41 Pedersen K.T.
86 13 84 51 Nielsen V.G.
86 13 84 52 Schmidt U.
86 13 84 55 Tunø Festival
86 13 84 60 Engholt S.
86 13 84 65 Pedersen H.M.
86 13 84 72 Pedersen K.L.
86 13 84 84 Pappas Pizza
86 13 84 91 Petersen V.
86 13 84 95 Kristensen B.E.
86 13 84 96 Pappas Pizza
86 13 85 01 VK Gardinkonfektion
86 13 85 03 Thomassen M.H.
86 13 85 04 Eskildsen I.M.
86 13 85 05 Arros City Development
86 13 85 06 Rasmussen G.
86 13 85 08 Zachariassen H.
86 13 85 17 Møller G.L.
86 13 85 24 Rohde J.
86 13 85 38 Ingenmansen M.
86 13 85 42 Langberg R.
86 13 85 46 Lyngby I.
86 13 85 51 Jensen B.A.
86 13 85 63 Pil K.
86 13 85 68 Arentoft G.L.
86 13 85 69 Kruse M.
86 13 85 71 Bredlund J.
86 13 85 75 Sørensen I.
86 13 85 79 Hansen M.
86 13 85 80 Christensen S.
86 13 85 83 Pedersen L.B.
86 13 85 85 Larsen S.F.
86 13 85 86 Munch-Hansen H.
86 13 85 88 Pastoralseminariet i Århus
86 13 85 93 Christensen J.M.
86 13 86 00 Iburg Frank
86 13 86 02 Arntonsen S.
86 13 86 10 Holm-Rasmussen L.
86 13 86 12 Pagh K.
86 13 86 13 Stage N.F.
86 13 86 14 Sørensen J.W.
86 13 86 15 Thomsen R.
86 13 86 16 Intelligent Bygningsautomatik Jylland Aps
86 13 86 18 Blicher J.U.
86 13 86 19 Sørensen Leif Vedel Kognitiv Klinik
86 13 86 21 Boel C.
86 13 86 26 Haugstrup T.
86 13 86 30 Christiansen Anders Kruse
86 13 86 39 Pedersen J.
86 13 86 44 Marselsborg Havn S/I Lysthådehavnen
86 13 86 58 Jokumsen S.
86 13 86 61 Riisgaard T.
86 13 86 65 Hansen J.R.
86 13 86 69 Jeppesen P.W.
86 13 86 72 Jeppesen C.A.
86 13 86 80 Bang & Thy Elskliusiv Blomsterkunst
86 13 86 85 Eriksen N.L.
86 13 86 87 Sloth E.
86 13 86 92 Jensen J.D.
86 13 86 93 Olsen V.
86 13 87 00 Miro Restaurant
86 13 87 06 Pehn-Laursen F.
86 13 87 07 Mankan P.
86 13 87 14 Nissen T.P.
86 13 87 15 Kristensen Lars Otto
86 13 87 24 Baltzer P.
86 13 87 28 Madsen L.
86 13 87 43 Hansen I.B.
86 13 87 51 Olesen A.
86 13 87 53 Jensen H.J.
86 13 87 55 Fælleskonserveringen
86 13 87 56 Boisen B.
86 13 87 63 Hagelquist Vine
86 13 87 71 Jensen Å.L.M.
86 13 87 76 Jensen N.A.
86 13 87 78 Nielsen Anette
86 13 87 84 Andersen L.
86 13 87 86 Johansen T.S.
86 13 87 88 Nordea
86 13 87 89 Wærum P.S.
86 13 87 98 Rasmussen M.
86 13 88 00 Et Restauran ApS
86 13 88 01 Aagaard M.
86 13 88 04 Sommer S.
86 13 88 05 Gravgaard M.
86 13 88 07 Hastrup N.
86 13 88 09 Hestvang Inge
86 13 88 10 Hedelund L.
86 13 88 11 Jessen C.P.
86 13 88 12 Jørgensen A.
86 13 88 14 Louring D.P.
86 13 88 16 Pravda A/S
86 13 88 19 Elbek M.
86 13 88 22 Hansen A.S.
86 13 88 23 Henningsen H.H.B.

86 13 88 24 Rønsholdt T.
86 13 88 33 Advokaterne Kannikehuset
86 13 88 40 Andersen R.
86 13 88 44 Aarhussalen
86 13 88 47 Frydensberg E.
86 13 88 48 Heyday Aps
86 13 88 60 Cc Consult 2004 Aps
86 13 88 65 Brændgaard J.
86 13 88 66 Svalegangen
86 13 88 71 Irja Maria Johansson Pys. Massør
86 13 88 73 Svanhede A.M.K.
86 13 88 75 Adamsen T.
86 13 88 77 Pravda A/S
86 13 88 78 Kudera L.
86 13 88 80 Westring U.
86 13 88 81 Dsb Supermarked
86 13 88 82 Bøgeskov S.
86 13 88 99 Compu Revision A/S
86 13 89 00 Vilhelmsen, Marxen & Bech-Jensen A/S
86 13 89 06 Johansen G.
86 13 89 09 Kristensen D.
86 13 89 10 Hvornum L.
86 13 89 11 Århus Ungdommens Fælledsråd
86 13 89 18 Jensen L.
86 13 89 22 Århus Frisør
86 13 89 28 Madsen P.
86 13 89 30 Ali J.
86 13 89 32 Sørensen M.
86 13 89 34 Rix H.
86 13 89 48 Olsen Mogens og Hanne
86 13 89 58 Havkrog G.
86 13 89 59 Hagelskjær H.
86 13 89 65 CreamCrop ApS
86 13 89 67 Gravers M.
86 13 89 70 Jacobsen J.
86 13 89 72 Berger U.B.
86 13 89 73 Hansen V.
86 13 89 74 Jensen K.
86 13 89 75 Sørensen J.
86 13 89 92 Sørensen J.P.
86 13 89 95 Nielsen L.
86 13 90 00 Mindworking A/S
86 13 90 01 Ff2/Hanne Elgaard Pedersen
86 13 90 03 Olsen K.M.
86 13 90 04 Little Ff2 Aps
86 13 90 09 Byens Bilsyn
86 13 90 13 Dope
86 13 90 15 Mindworking A/S
86 13 90 16 Bentzen Kirsten Hjelm
86 13 90 19 Jonasdottir A.
86 13 90 23 Larsen M.S.
86 13 90 30 Hunkemöller A/S
86 13 90 34 Holm M.
86 13 90 45 Brauer C.
86 13 90 54 Dickran K.
86 13 90 58 Larsen S.
86 13 90 82 Thomsen G.B.
86 13 90 84 Basic Cph/Aar Aps
86 13 90 85 Pedersen I.
86 13 90 87 Knudsen A.L.
86 13 90 88 Brockstedt S.
86 13 90 90 Mindworking A/S
86 13 90 96 Forsingdal S.
86 13 90 97 Sandal N.
86 13 91 00 Allé Cafeen ApS
86 13 91 01 Eskesen N.H.
86 13 91 02 Ottosen M.
86 13 91 03 Pedersen L.
86 13 91 06 Kirkegaard E.
86 13 91 11 Osteoporoseforeningen Landsforeningen mod Knogleskørhed
86 13 91 13 Kaae J.
86 13 91 26 Christophersen B.S.
86 13 91 27 Sihm E.S.H.
86 13 91 28 Sihm E.S.H.
86 13 91 30 Fuhlendorff B. Malerfirma ApS
86 13 91 33 Siva M.
86 13 91 39 Juul E.
86 13 91 43 Ørting N.
86 13 91 46 Nielsen G.
86 13 91 53 Petersen E
86 13 91 54 Grouleff Inge
86 13 91 66 Wolthers Alfred
86 13 91 75 Jensen B.G.
86 13 91 87 Tangelev Susanne
86 13 91 91 Katro Finans ApS
86 13 91 93 Olsen C.M.
86 13 91 97 Løvbjerg D.
86 13 92 06 Olesen F.
86 13 92 09 Jensen B.
86 13 92 11 Colorama Århus C
86 13 92 15 Hansen J.
86 13 92 22 Diesel Super Store Modetøj
86 13 92 32 Wolthers A.
86 13 92 34 Jensen F.
86 13 92 41 Hansen P.S.
86 13 92 45 Pedersen H.L.
86 13 92 50 Nielsen K.
86 13 92 56 Sloth R.
86 13 92 64 Lyngfeldt F.
86 13 92 65 Sørensen N.
86 13 92 72 Jensen P.
86 13 92 81 Inspiration Buus Porcelæn Glas Køkkenudstyr
86 13 92 87 Sørensen D.
86 13 92 89 Tandlægerne I Rosensgade
86 13 92 92 Lexius Advokatfirmaet
86 13 92 96 Plougmann A.D.
86 13 93 02 Blomsterværkstedet Pernille
86 13 93 06 Fausbøll T.
86 13 93 30 Væse H.
86 13 93 33 Hove J.
86 13 93 41 Hvillum G.
86 13 93 57 Århus Kommune Tværmagistratligt
86 13 93 60 Mortensen B.
86 13 93 62 Daugård T.
86 13 93 63 Sørensen B.S.
86 13 93 69 Andersen K.
86 13 93 76 Poulsen B.F.
86 13 93 85 Mikkelsen T.
86 13 93 92 Kramer J.
86 13 93 93 Dyrvold E.
86 13 93 95 Ku-Ku Take Away
86 13 94 02 Pedersen E.
86 13 94 05 Larsen F.S.
86 13 94 08 Stridbæk Erik
86 13 94 12 Kirkegaard V.
86 13 94 13 Øe J.
86 13 94 16 Pors E.
86 13 94 20 Sangild Solvej
86 13 94 33 Hornbek I.
86 13 94 35 Jensen F.S.
86 13 94 37 Nielsen A.
86 13 94 57 Schulz K.
86 13 94 84 Henriksen S.
86 13 94 86 Trykkestedet
86 13 94 88 Marselisparken Fritidshjemmet
86 13 94 93 Krogh M.
86 13 94 95 Harris K.
86 13 95 04 Dejgaard K.
86 13 95 05 Zacho C.
86 13 95 08 Eriksen K.
86 13 95 15 Scoob Aps
86 13 95 19 Andersen E.
86 13 95 24 Beck P.
86 13 95 28 Kiels J.
86 13 95 44 Danakta-Group A/S
86 13 95 50 Hedegaard Ritta
86 13 95 59 Sørensen J.E.
86 13 95 62 Østerby A.
86 13 95 72 Rasmussen L.
86 13 95 85 Sinding T.
86 13 95 89 Dahlerup H.V.
86 13 95 96 Sørensen U.
86 13 95 99 Lavpris Trykkeriet ApS
86 13 96 01 Rasmussen K.
86 13 96 04 Jørgensen L.
86 13 96 05 Olesen K.
86 13 96 07 Pedersen J.
86 13 96 08 Andersen H.J.
86 13 96 15 Busch A.
86 13 96 16 Samsing M.
86 13 96 26 Jørgensen J.H.
86 13 96 32 Sørensen A.
86 13 96 36 Kunze G.
86 13 96 37 Benjaminsen I.
86 13 96 50 Nielsen Carsten Tømrermester
86 13 96 59 Skaarup K.E.
86 13 96 60 Carre Jewellery A/S
86 13 96 61 Rasmussen K.B.
86 13 96 66 Thomassen S.Å.
86 13 96 72 Jensen P.K.
86 13 96 73 Nielsen M.K.
86 13 96 82 Jensen D.
86 13 96 89 Jørgensen P.
86 13 96 91 Grønlund E.
86 13 96 94 Kinch S.
86 13 96 96 Weeks K.K.
86 13 96 98 Tychsen E.V.
86 13 96 99 Radio Øst Fm
86 13 97 02 Ebbesen S.E.
86 13 97 07 Nielsen E.B.
86 13 97 08 Jensen N.H.
86 13 97 15 Støttrup J.K.
86 13 97 17 Skeem I.
86 13 97 19 Juel G.
86 13 97 32 Kristensen M.
86 13 97 36 Sørensen S.K.
86 13 97 44 KFUM og KFUK Århus(Civil Ungdomsarbejde)
86 13 97 46 Sofussen K.
86 13 97 52 Pedersen J.L.
86 13 97 57 Løvstad I.
86 13 97 62 Christensen R.G.
86 13 97 70 Holm Per Marstrand
86 13 97 82 Jørgensen L.J.
86 13 97 93 Ahler I/S
86 13 97 98 Nielsen I.
86 13 98 00 Profil Optik Århus C
86 13 98 03 Bunde J.
86 13 98 04 Kaaris E.
86 13 98 09 Profil Optik
86 13 98 12 Aarhus Kunstakademi Fax
86 13 98 13 Markholt L.
86 13 98 14 Schvartzman Y.
86 13 98 32 Pedersen E.
86 13 98 36 Rahm L.
86 13 98 40 Sørensen M.
86 13 98 47 Kimose J.
86 13 98 48 Zimmer M.
86 13 98 69 Jensen L.
86 13 98 79 Nielsen T.A.
86 13 98 82 Olsen H.H.
86 13 98 95 Pedersen B.
86 13 98 98 Fair Finans A/S
86 13 99 01 Dideriksen G.P.
86 13 99 07 Mumml Ventetøj
86 13 99 11 Klubben H.F.
86 13 99 14 Tønnesen M.
86 13 99 15 Vkr Services
86 13 99 33 Fair Finans A/S
86 13 99 41 Henriksen E.
86 13 99 46 Nielsen L.
86 13 99 66 McDonald's
86 13 99 72 Brændstrup B.
86 13 99 78 Pedersen B.
86 13 99 85 Kjær K.R.
86 13 99 89 Dr. Watson
86 13 99 90 Sushi +
86 13 99 94 Dleborg C.
86 13 99 99 Aav Dæk Århus A/S
86 14 00 04 Nielsen I.H.
86 14 00 06 Hansen M.S.
86 14 00 07 Jørgensen M.S.
86 14 00 09 Sauerberg A.
86 14 00 10 Vilsen D.B.
86 14 00 13 Jensen E.
86 14 00 14 Kousgrup K.
86 14 00 15 Fritze F.
86 14 00 17 Garset B.
86 14 00 20 Skole V.
86 14 00 24 Falk Nielsen J.
86 14 00 28 Hansen A.A.
86 14 00 30 Lund H.A.
86 14 00 34 Asu T.
86 14 00 35 Venndt E.
86 14 00 36 Hartelius T.
86 14 00 37 Dalsgaard E.
86 14 00 38 Nielsen C.V.
86 14 00 39 Opstrup H.
86 14 00 40 Hørkilde D.
86 14 00 41 Nielsen C.
86 14 00 46 Hansen E.
86 14 00 53 Kristensen T.G.
86 14 00 55 Crone-Goldbach René
86 14 00 56 Jensen Henrik
86 14 00 59 Pedersen P.B.
86 14 00 61 Schlosser P.E.S.
86 14 00 62 Jensen Mads Engelbrecht
86 14 00 64 Alnø E.
86 14 00 65 Kurtzmann Jørgen
86 14 00 67 Junge U.
86 14 00 69 Thrige H.
86 14 00 71 Thomsen A.H.
86 14 00 72 Jensen A.
86 14 00 77 Løfgren-Andersen L.
86 14 00 78 Jensen H.
86 14 00 79 Stenild K.
86 14 00 80 Lange J.
86 14 00 82 Jensen B.H.
86 14 00 84 Zoghlan P.
86 14 00 85 Opstrup G.
86 14 00 86 Postens Marchforening
86 14 00 87 Larsen K.
86 14 00 88 Baho O.
86 14 00 89 Nørbygård E.
86 14 00 90 Ryves A.
86 14 00 91 Shell Service A/S
86 14 00 92 Hansen K.E.
86 14 00 95 Brassøe C.
86 14 00 96 Holberg P.
86 14 01 00 Pedersen P.
86 14 01 01 Knudsen L.S.
86 14 01 02 Sejersen Jesper
86 14 01 05 Nielsen A.L.
86 14 01 10 Nielsen C.P.
86 14 01 12 Rand N.
86 14 01 13 Kongsvang Bogtrykkeri
86 14 01 15 Jørgensen K.
86 14 01 16 Jensen H.
86 14 01 17 Krogh Birgitte M
86 14 01 20 Mogensen G.
86 14 01 22 Driftskontoret for renseanlæg og pumpestationer
86 14 01 24 Sørensen I.F.
86 14 01 25 Christensen D.B.
86 14 01 26 Lokalcenter Viby .
86 14 01 36 Koenig M.F.
86 14 01 37 Jensen L.
86 14 01 43 Vestergårdsskolens Sfo .
86 14 01 44 Jakobsen B.
86 14 01 45 Lind M.
86 14 01 47 Vernegren Steen
86 14 01 48 Gabrielsen B.
86 14 01 50 Andersen Gurla
86 14 01 58 Brøbecher N.
86 14 01 63 Nielsen N.B.
86 14 01 66 Bisholt A.
86 14 01 71 Frandsen F.
86 14 01 73 Jelsbak K.
86 14 01 74 Damgaard I.
86 14 01 77 Rasmussen A.
86 14 01 79 Let-Køb (Torben Andersen)
86 14 01 80 Kranup V.
86 14 01 85 Therkildsen S.B.
86 14 01 87 Basse J.C.
86 14 01 91 Høyer-Nielsen M.
86 14 01 95 Andersen G.
86 14 01 99 Hjøllund I.
86 14 02 01 Rasmussen I.
86 14 02 02 Ros Fritz Magnussen
86 14 02 04 Poulsen I.B.
86 14 02 06 Ludvigsen J.
86 14 02 07 Bjerre S.
86 14 02 09 Nielsen S.R.
86 14 02 10 Petersen P.V.
86 14 02 12 Sørensen L.
86 14 02 14 Hagsteen H.
86 14 02 16 Holst M.
86 14 02 17 Lønborg P.
86 14 02 18 Jensen T.
86 14 02 25 Hansen H.
86 14 02 26 Jensen B.S.
86 14 02 30 Lorentzen J.
86 14 02 33 Langenæs Handicapcenter
86 14 02 34 Christensen C.L.
86 14 02 36 Rasmussen M.E.
86 14 02 39 Christiansen B.
86 14 02 40 Prang E.
86 14 02 41 Nielsen Å.
86 14 02 48 Granding M.
86 14 02 49 Kristensen J.N.
86 14 02 50 Damsgaard T.
86 14 02 54 Sørensen A.H.
86 14 02 55 Vestergårdsskolens Sfo
86 14 02 59 Andersen L.
86 14 02 69 Korkees A.B.
86 14 02 75 Nielsen J.
86 14 02 79 Asmussen E.
86 14 02 80 Hjort A.
86 14 02 83 Hoffmann O.
86 14 02 84 Marstal H.
86 14 03 02 Systemfashion
86 14 03 03 Kongtong B.
86 14 03 04 Svendsen M.L.
86 14 03 08 Købstædernes ALM. Brandforsikring
86 14 03 09 Rygaard B.V.
86 14 03 11 Sehested M.
86 14 03 12 Gissel Nielsen Mogens
86 14 03 13 Bruun S.
86 14 03 14 Schacht G.
86 14 03 16 Jacobsen V.
86 14 03 18 Kolding V.
86 14 03 19 Nielsen B.
86 14 03 20 Agger I.M.
86 14 03 23 Sørensen E.
86 14 03 27 Boesen Anne-Karin
86 14 03 33 Favorit Marked A/S
86 14 03 39 Nærgenbrugsstationen
86 14 03 48 Koefoed L.J.
86 14 03 50 Christensen M.
86 14 03 51 Svendsen J.L.
86 14 03 53 Veland I.
86 14 03 60 Laugesen E.
86 14 03 63 Wissing V.
86 14 03 67 Pill M.G.
86 14 03 69 Frandsen L.
86 14 03 74 Hjortkjær B.
86 14 03 75 Rasmussen R.G.
86 14 03 78 Jensen S.
86 14 03 80 Abildgaard Låseservice ApS
86 14 03 81 Boge Nielsen Th
86 14 03 82 Kjer K.
86 14 03 83 Haahr E.
86 14 03 85 Jelsbak I.M.
86 14 03 86 Andreasen M.
86 14 03 89 Larsen B.
86 14 03 93 Alstrup K.
86 14 03 94 Porse J.A.
86 14 03 96 Vestergårdsskolens Sfo .
86 14 04 00 Varna Restaurant ApS
86 14 04 01 Bentsen H.
86 14 04 03 Jagd C.
86 14 04 06 Møller K.
86 14 04 10 Pedersen G.D.
86 14 04 11 Holst Knud
86 14 04 13 Edsen U.E.
86 14 04 14 Toft B.
86 14 04 15 Overballe M.
86 14 04 23 Kjær Andersen S.
86 14 04 24 Rasmussen R.
86 14 04 37 Jakobsen P.V.
86 14 04 38 Breinholt H.
86 14 04 39 Edsen U.E.
86 14 04 47 Mortensen K.
86 14 04 52 Christiansen A.
86 14 04 53 Jensen T.L.
86 14 04 62 Locht J.
86 14 04 66 Grymer M.
86 14 04 70 Petersson M.
86 14 04 71 Heltoft Erik
86 14 04 79 Nielsen J.
86 14 04 81 Mølberg V.V.
86 14 04 82 Jensen S.G.
86 14 04 86 Krogh P.S.
86 14 04 88 Bengtson L.
86 14 04 92 Hansen I.M.
86 14 04 96 Jørgensen J.
86 14 04 99 Liboriussen B.
86 14 05 00 Jensen A.D.F.
86 14 05 02 Seidler M.
86 14 05 04 Rundhøj Pizza & Grill
86 14 05 07 Breum-Leer M.
86 14 05 13 Giversen I.
86 14 05 19 Gammelgaard V.V.
86 14 05 20 Frank E.M.
86 14 05 25 Egesbæk A.
86 14 05 26 Hansen E.
86 14 05 27 Petersen K.
86 14 05 29 Kramer E.
86 14 05 30 Dahl L.
86 14 05 31 Frandsen W.B.
86 14 05 42 Fleckner K.
86 14 05 45 Andersen K.T.
86 14 05 46 Lise C.
86 14 05 50 Laustz M.
86 14 05 51 Christiansen E.
86 14 05 53 Jakobsen J.B.
86 14 05 59 Kragballe H.
86 14 05 61 Poulsen C.
86 14 05 64 Krag M.
86 14 05 66 Ibsen B.
86 14 05 74 Hansnen M.
86 14 05 75 Nielsen K.E.
86 14 05 76 Sørensen S.M.
86 14 05 81 Nielsen L.
86 14 05 83 Eriksen K.R.
86 14 05 91 Christensen M.Q.
86 14 05 95 Aarhus Badmintonklub
86 14 05 97 Brejnholm R.
86 14 05 99 Hasling B.
86 14 06 05 Cramer J.
86 14 06 06 Rasmussen E.
86 14 06 09 Elleby D.H.
86 14 06 10 Poulsen G.
86 14 06 11 Buddy Legetøj
86 14 06 13 Rosenvang, Ungdomsskolen
86 14 06 16 Statoil Servicenter
86 14 06 19 Skovbo C.
86 14 06 20 Pedersen C.
86 14 06 21 Hansen K.L.
86 14 06 23 Eskildsen I.
86 14 06 25 Søndergaard H.B.
86 14 06 26 Overgaard Per Tømrer- & Snedkerfirma A/S
86 14 06 28 Christensen T.
86 14 06 30 Lauritzen T.P.
86 14 06 31 Nielsen F.
86 14 06 32 Sørensen A.M.
86 14 06 36 Broe L.
86 14 06 37 Klemmensen U.
86 14 06 40 Kontor S.
86 14 06 41 Hansen T.
86 14 06 43 Balle L.
86 14 06 44 Bock K.E.
86 14 06 50 Julager P.
86 14 06 51 Petersen S.K.B.
86 14 06 53 Wagner S.
86 14 06 56 Errboe G.
86 14 06 59 Danielsen F.
86 14 06 62 Frihedens Automathaller
86 14 06 64 Nielsen P.B.
86 14 06 66 Aagaard J.
86 14 06 67 Sørensen B.
86 14 06 73 Jensen E
86 14 06 74 Jensen I.L.
86 14 06 75 Pedersen I.
86 14 06 80 Brøndum B.
86 14 06 81 Petersen O.
86 14 06 82 Vestergårdsskolens Sfo .
86 14 06 83 Pedersen D.S.
86 14 06 87 Petersen L.R.
86 14 06 88 Pedersen B.
86 14 06 89 Ehlers J.M.
86 14 06 92 Nielsen A.V.
86 14 06 96 Kroll E.
86 14 06 97 Eifer H.
86 14 06 98 Hansen F.
86 14 06 99 Marie Jørgensen H.
86 14 07 00 Martínez A.
86 14 07 01 Jens Jørgen Hjortshøj, Jjh
86 14 07 04 Brødsgaard G.
86 14 07 05 Hansen S.A.
86 14 07 07 Rasmussen H.
86 14 07 08 Nielsen H.B.
86 14 07 09 Sørensen K.E.S.
86 14 07 11 Væddeløbsbanens Restaurant/Kokken & Butleren
86 14 07 14 Hansen S.W.
86 14 07 15 Madsen K.
86 14 07 17 Ahlmann-Lorentzen K.
86 14 07 18 Tutten Bod 8298
86 14 07 21 Vedel Jørgen
86 14 07 22 Madexperten
86 14 07 24 Fischer I.
86 14 07 33 Jensen H.
86 14 07 35 Zabell R.
86 14 07 38 Møller N.W.K.
86 14 07 40 Hansen J.F.K.
86 14 07 41 Christiansen L.
86 14 07 47 Ældrerådet i Aarhus Kommune
86 14 07 49 Vestergårdsskolens Sfo .
86 14 07 53 Møller P.D.
86 14 07 55 Den Integrerede Institution .
86 14 07 58 Jensen H.V.K.
86 14 07 67 Larsen A.B.
86 14 07 68 Rasmussen L.
86 14 07 73 Asbjerg K.
86 14 07 77 Kokken & Butleren
86 14 07 80 Pedersen J.
86 14 07 83 Prins E.
86 14 07 87 Pedersen L.V.
86 14 07 99 Viby Badminton Klub
86 14 08 01 Madsen M.
86 14 08 05 Jensen B.I.
86 14 08 07 Post I.
86 14 08 08 Bonde B.
86 14 08 09 Thyregod H.
86 14 08 12 Pinstrup A.
86 14 08 14 Pedersen M.B.
86 14 08 18 Jensen E.V.
86 14 08 19 Laursen J.
86 14 08 20 Pedersen A.K.
86 14 08 25 Mortensen M.V.
86 14 08 26 Christensen M.
86 14 08 28 Legepladsen Rundhøj .
86 14 08 35 Baltzer O.
86 14 08 37 Andersen L.T.
86 14 08 39 Frendrup-Jensen P.
86 14 08 43 Madsen L.
86 14 08 47 Hansen L.
86 14 08 48 Holm H.
86 14 08 54 Jakobsen B.W.
86 14 08 55 Jensen B.
86 14 08 62 Ahrendsen C.
86 14 08 67 Laursen I.F.
86 14 08 70 Ilmi A.
86 14 08 72 Jensen B.
86 14 08 74 Viby Apotek
86 14 08 75 Dalsager M.B.
86 14 08 79 Sandby-Møller H.
86 14 08 89 Mortensen L.
86 14 08 90 Guldborg G.
86 14 08 92 Århus Kommune Tværmagistratligt .
86 14 08 93 Waagner C.
86 14 08 96 Jung K.M.
86 14 09 00 Rudolf Steiner-Skolen i Århus
86 14 09 02 Højgaard J.
86 14 09 03 Præst L.G.
86 14 09 05 Dyhr E.
86 14 09 06 Therkildsen L.
86 14 09 07 Nairn M.
86 14 09 08 Thomsen E.
86 14 09 09 Konsulent- og Formidlingsenheden Udvikling og Dokumentation
86 14 09 12 Laursen H.P.
86 14 09 18 Rørbech P.
86 14 09 22 Qvist Erik F. Murer- og Bygningsfirma A/S
86 14 09 25 Madsen E.B.
86 14 09 26 Nicolaisen T.F.
86 14 09 31 Pedersen A.M.
86 14 09 34 Jacobsen T.
86 14 09 38 Nielsen L.H.
86 14 09 39 Gissel S.
86 14 09 41 Møller R.
86 14 09 44 Hasling Bente
86 14 09 45 Grotkjær J.A.
86 14 09 46 Wendelboe E.
86 14 09 49 Bogindbinding M.
86 14 09 50 Møller A.M.
86 14 09 55 Berthelsen Henry rådg. ingeniørfirma A/S
86 14 09 64 Fischer-Pedersen K.
86 14 09 67 Lundbeck F.
86 14 09 69 Kaasgaard E.
86 14 09 70 FM Auto
86 14 09 72 Boe M.
86 14 09 79 Kristensen A.
86 14 09 82 Soveidan I.
86 14 09 83 Elfitsgaard A.
86 14 09 84 Bodam H.
86 14 09 85 Jensen I.
86 14 09 86 Jørgensen H.W.
86 14 09 88 Bergstrøm K.
86 14 09 89 Studstrup P.
86 14 09 90 Breinbjerg K.M.
86 14 09 93 Schmidt-Nielsen C.H.
86 14 09 95 Rudolf Steiner Skolens Børnehave
86 14 09 96 Wagner B.
86 14 09 97 Andersen I.
86 14 09 98 Nielsen B.
86 14 09 99 Lønnqvist E.A.
86 14 10 01 Mikkelsen H.S.
86 14 10 02 Kympei A.
86 14 10 03 Lindbæk A.
86 14 10 04 Jørgensen B.F.
86 14 10 07 Birkemose M.
86 14 10 11 Viby El-værk
86 14 10 12 Nielsen S.
86 14 10 13 Bak C.
86 14 10 15 Svendsen T.
86 14 10 16 Viby Sogns Kordegnekontor
86 14 10 18 Lyng C.S.
86 14 10 22 Dyrbjerg A.F.
86 14 10 28 Bruun T.
86 14 10 30 Mathiessen A.
86 14 10 31 Pedersen B.
86 14 10 32 Nørgaard Alice
86 14 10 35 Vestergaard K.
86 14 10 40 Jensen B.
86 14 10 41 Marcussen Design
86 14 10 45 Maibom Sko
86 14 10 48 Nielsen N.K.
86 14 10 50 Sabroe C.
86 14 10 52 Thomsen J.B.
86 14 10 53 Jensen J.D.
86 14 10 56 Hansen E.
86 14 10 57 Møller C.
86 14 10 64 Bonde K.
86 14 10 70 AGF
86 14 10 71 Kolling N.
86 14 10 73 Marquart G.
86 14 10 77 Skole V.
86 14 10 79 Jensen R.F.
86 14 10 80 Brøndum J.
86 14 10 81 Andersen H.
86 14 10 82 Jensen N.H.
86 14 10 93 Sørensen H.
86 14 10 95 Olesen P.
86 14 11 04 Mikkelsen J.H.
86 14 11 11 Kristensen H.
86 14 11 13 Hansen P.M.
86 14 11 18 Andersen I.M.
86 14 11 19 Nielsen C.B.G.
86 14 11 21 Andresen B.
86 14 11 28 Poulsen B.
86 14 11 29 Eilert V.
86 14 11 31 Raundahl B.
86 14 11 35 Hansen K.
86 14 11 38 Bøtker-Nielsen E.
86 14 11 44 Hansen I.R.
86 14 11 46 Brodersen E.
86 14 11 49 Windfeld Gitte
86 14 11 50 Kastør O.
86 14 11 54 Aspen Ulrik
86 14 11 56 Møller T.
86 14 11 58 Holm R.C.
86 14 11 62 Albertsen L.
86 14 11 64 Kaas G.
86 14 11 65 Egeberg S.
86 14 11 70 Gorming S.
86 14 11 73 Lee L.T.P.
86 14 11 74 Andersen I.K.
86 14 11 75 Lkan Aps
86 14 11 77 Laursen C.B.
86 14 11 81 Rema 1000 Tranbjerg
86 14 11 82 Bager og Conditor Din
86 14 11 85 Olesen K.
86 14 11 91 Mickeys Fried Chicken
86 14 11 94 Nielsen P.
86 14 11 99 Andersen S.C.H.
86 14 12 01 Bordetas D.
86 14 12 02 Skov John
86 14 12 03 Jensen H.G.
86 14 12 04 Koch T.
86 14 12 05 Petersen O.
86 14 12 08 Lodberg Peter Konsulent
86 14 12 11 Nielsen K.
86 14 12 12 Jacobsen J.
86 14 12 14 Hansen G.
86 14 12 16 Kjær J.
86 14 12 18 Knudsen C.A.
86 14 12 19 Bek K.M.
86 14 12 22 Jydsk Skolefoto Aps
86 14 12 28 Hansen H.E.
86 14 12 30 Baes U.
86 14 12 31 Dall P.
86 14 12 32 Stilling H.
86 14 12 36 Andersen P.M.
86 14 12 40 Toddese N.
86 14 12 41 Dam C.
86 14 12 43 Daga I.M.
86 14 12 51 Jensen S.W.
86 14 12 55 Jønsson L.
86 14 12 58 Tandlålnikken Jens Askgaard
86 14 12 59 Jensen F.A.
86 14 12 61 Jakobsen K.V.
86 14 12 64 Andersen M.A.
86 14 12 66 Vammen S.
86 14 12 72 Kollektivet
86 14 12 77 Aagaard Hansen Vagn
86 14 12 81 Halse H.
86 14 12 84 Schmidt G.
86 14 12 86 Knudsen K.S.
86 14 12 88 Halwas R.N.
86 14 12 91 Staal C.
86 14 12 94 Nielsen S.B.
86 14 12 96 Christensen I.
86 14 12 97 Petersen T.
86 14 12 99 Viby Apotek
86 14 13 03 Jensen G.
86 14 13 04 Skøttrup-Jensen I.
86 14 13 06 Schartau L.
86 14 13 07 Thøfner R.
86 14 13 08 Rasmussen L.
86 14 13 11 Vestergaard L.
86 14 13 13 Thiede A.
86 14 13 14 Wind J.
86 14 13 18 Genbrugsen
86 14 13 19 Madsen F.N.
86 14 13 26 Rasmussen H.E.
86 14 13 27 Laursen H.L.
86 14 13 28 Rasmussen M.
86 14 13 30 Jensen E.
86 14 13 34 Mortensen R.
86 14 13 35 Petersen K.
86 14 13 38 Thomsen L.
86 14 13 39 Sørensen L.K.
86 14 13 44 Sønder E.
86 14 13 50 Jensen I.B.
86 14 13 58 Regels-Hansen Kaja
86 14 13 61 Grelsen S.
86 14 13 62 Jensen A.D.
86 14 13 66 Viby Tryk
86 14 13 70 Dennak V.
86 14 13 71 Kjærgaard L.H.
86 14 13 72 Blomstertorvet
86 14 13 73 Jensen Klaus Juul
86 14 13 75 Agger J.M.
86 14 13 77 Engebjerg J.O.
86 14 13 82 Sørensen A.M.
86 14 13 86 Favorit Marked A/S
86 14 13 87 Kolstad H.
86 14 13 88 Enggård A A/S
86 14 13 95 Hansen H.G.
86 14 13 97 Christiansen H.
86 14 13 98 Jochumsen E.
86 14 14 00 STM Sport A/S
86 14 14 01 Haurum M.
86 14 14 03 Kongaa S.
86 14 14 07 Andersen A.H.
86 14 14 09 Sørensen G.
86 14 14 10 Nielsen K.E.
86 14 14 11 Mercur Hotel
86 14 14 13 Flensby M.
86 14 14 18 Mortensen M.
86 14 14 19 Hansen M.
86 14 14 20 Juul H.
86 14 14 21 Graversen P.B.
86 14 14 22 Plejehjemmet Solvang .
86 14 14 24 Skjødt Petersen H.
86 14 14 25 ANK Maskinfabriken ApS
86 14 14 26 Frandsen P.
86 14 14 27 Grønkjær L.
86 14 14 28 Ollendorff R.
86 14 14 30 Rasmussen H.H.
86 14 14 31 Damirl C.
86 14 14 35 Holmstrup M.
86 14 14 36 Sørensen B.
86 14 14 38 JEA A/S
86 14 14 39 Hyldgaard P.
86 14 14 41 Bisgaard Finn
86 14 14 46 Kristensen B.
86 14 14 47 Lund Brian
86 14 14 49 Rehne S.
86 14 14 50 Lindbæk-Larsen K.
86 14 14 51 Madsen E. -
86 14 14 56 Højmose O.
86 14 14 57 Christiansen C.O.
86 14 14 58 Haas H.
86 14 14 60 Randrup T.
86 14 14 61 Ravnsbjerg Nærkøb og Pizzaria
86 14 14 69 Ibsø E.
86 14 14 70 Guldager N.
86 14 14 75 Mortensen K.
86 14 14 76 Mortensen S.
86 14 14 79 Hinge E.
86 14 14 80 Nilen Privatskole
86 14 14 82 Kristensen J.
86 14 14 83 Vesterskov G.
86 14 14 84 Nielsen B.N.
86 14 14 86 Andersen K.
86 14 14 88 Vohlander L.
86 14 14 89 Nielsen J.R.
86 14 14 95 Nilen Privatskole
86 14 14 96 Pedersen T.
86 14 14 97 Jensen E.K.
86 14 14 99 Nilen Privatskole
86 14 15 00 Kvik Køkkencenter Viby ApS
86 14 15 04 Langvad I.L.
86 14 15 05 Andersen B.
86 14 15 07 Bjerre J.
86 14 15 12 Johnsen B.
86 14 15 13 Werner A.
86 14 15 14 Skandarioon C.
86 14 15 15 Andersen S.
86 14 15 17 Rectus ApS
86 14 15 20 Tvede L.
86 14 15 24 Mikkelsen B.S.
86 14 15 30 Andreasen T.D.
86 14 15 35 Houshmandi F.A.
86 14 15 37 Rasmussen J.

Numre

86 14 15 38 Hjortlund S.S.
86 14 15 41 Nielsen E.
86 14 15 43 Hansen N.J.
86 14 15 44 Bøje B.
86 14 15 46 Lippert M.K.
86 14 15 47 Schmidt H.
86 14 15 50 Daugaard Inge
86 14 15 61 Hede E.
86 14 15 66 Hogaard J.
86 14 15 67 Kragh-Larsen Å.
86 14 15 68 GK Danmark A/S
86 14 15 69 Gk Danmark A/S
86 14 15 70 Ibsen B.
86 14 15 75 Lie Harald R
86 14 15 77 Barrit T.
86 14 15 78 Kristensen E.
86 14 15 79 Petersen G.
86 14 15 80 Frisør Kløve
86 14 15 86 Hasselholm N.K.
86 14 15 88 Colorama
86 14 15 93 Pedersen L.
86 14 15 97 Schmidt R.
86 14 15 98 Depenau ApS
86 14 16 02 Steensen H.
86 14 16 04 Hansen M.H.
86 14 16 06 Nielsen P.
86 14 16 07 Ngoyen Y.H.
86 14 16 10 Mikkelsen Klaus & Louise Tougaard
86 14 16 12 Hansen N.
86 14 16 13 Reinung N.
86 14 16 14 Nørgaard I.M.
86 14 16 15 Ohlsen H.
86 14 16 17 Musikbiz
86 14 16 18 Nielsen F.
86 14 16 21 Christensen P.T.
86 14 16 22 Søndergaard N O
86 14 16 26 Petersen L.
86 14 16 27 Stenbakken I.
86 14 16 29 Steffens M.Å.H.
86 14 16 31 Riber J.H.
86 14 16 35 Tannenberg B.
86 14 16 40 Sørensen I.
86 14 16 45 Preusse M.
86 14 16 46 Kristensen T.
86 14 16 48 Dissing T.
86 14 16 52 Teisen P.D.S.B.G.
86 14 16 53 Pedersen E.M.
86 14 16 54 Hansen E.J.M.
86 14 16 55 Gitte Salon
86 14 16 57 Buch Kommunikation
86 14 16 62 Viby, Ungdomsskolen
86 14 16 64 Teisen P.D.S.B.G.
86 14 16 65 Pilgaard M.
86 14 16 67 Rix T.
86 14 16 76 Birkmose K.M.
86 14 16 77 Elmkjær S.
86 14 16 80 Pbh Nr. 21. 845 Aps
86 14 16 83 Forsberg L.
86 14 16 85 Tæck R.
86 14 16 88 Imerco A/S
86 14 16 90 Ingwardsen H.C.
86 14 16 93 Marcussen N.
86 14 16 94 Raisbæk M.
86 14 16 98 Frandsen E.
86 14 16 99 Carbone C.A.M.
86 14 17 02 Christiansen J.L.
86 14 17 04 Stender A.
86 14 17 07 Steffs Budcentral ApS
86 14 17 08 Gonzalez A.V.
86 14 17 09 Viby Renseanlæg
86 14 17 11 Aarslev Chr. ApS
86 14 17 12 Petersen N.S.
86 14 17 14 Kjeld H.
86 14 17 15 Christensen E.
86 14 17 21 Gerhard H.
86 14 17 24 Jensen E.M.
86 14 17 27 Jensen J.M.
86 14 17 29 Larsen M.
86 14 17 32 Lindberg G.
86 14 17 33 Frandsen E.
86 14 17 39 Andersen A.P.
86 14 17 42 Gregersen G.
86 14 17 48 Hylbæk L.
86 14 17 50 Nielsen R.
86 14 17 53 Møller O.
86 14 17 56 Lesch H.H.
86 14 17 64 Rønn G.
86 14 17 66 Flügger Farver
86 14 17 72 Jadidi Y.
86 14 17 74 El - Consult Aps
86 14 17 76 Brogens G.I.
86 14 17 79 Hansen P.
86 14 17 82 Andersen P.
86 14 17 85 Schleicher K.
86 14 17 88 Carlsen K.
86 14 17 90 Lund M.
86 14 17 91 Rasmussen A.C.
86 14 17 96 Bowadt B.
86 14 17 98 Plejeboligerne Husumvej
86 14 18 01 Kjeldsen L.
86 14 18 03 Jørgensen E.M.
86 14 18 04 Toubro E.
86 14 18 10 Andersen P.D.
86 14 18 11 Skovsgaard R.
86 14 18 12 Ingeman B.
86 14 18 14 Overgaard S.
86 14 18 17 Værkmester BM Brammer
86 14 18 19 Nørager N.
86 14 18 23 Mikkelsen F.
86 14 18 26 Langhoff M.
86 14 18 27 Thomsen C.T.
86 14 18 30 Kristensen J.
86 14 18 31 Møller A.B.
86 14 18 34 Nielsen K.
86 14 18 36 Larsen L.
86 14 18 38 Isaksen T.E.
86 14 18 42 Nielsen P.
86 14 18 45 2sharp
86 14 18 47 Petworld
86 14 18 49 Hansen L.
86 14 18 50 Nielsen K.
86 14 18 51 Vestbo K.
86 14 18 60 Johansen H.C.
86 14 18 61 Nielsen A.M.J.
86 14 18 67 Christensen E.
86 14 18 68 Jensen N.
86 14 18 78 Bakke B.
86 14 18 81 Schrøder B.V.
86 14 18 96 Ebbesen M.
86 14 18 99 Rantala Hanne
86 14 19 04 Boy S.D.
86 14 19 05 Torkomyan K.
86 14 19 06 Poulsen G.H.
86 14 19 11 Servitronic Radio & TV
86 14 19 12 Barnkob L.
86 14 19 18 Fuglsang A.
86 14 19 20 Mølgaard J.P.
86 14 19 22 Moos K.
86 14 19 25 Gruelund X.
86 14 19 42 Steffensen M.D.
86 14 19 44 BR Teknik A/S
86 14 19 49 Nielsen A.
86 14 19 53 Nielsen A.
86 14 19 54 Christiansen H.M.
86 14 19 55 Willesen M.E.
86 14 19 57 Clausen J.
86 14 19 59 Pedersen F.
86 14 19 64 Kristensen A.
86 14 19 65 Andersen E.B.
86 14 19 66 Høi J.
86 14 19 68 Sørensen L.H.
86 14 19 70 Mølgaard M.
86 14 19 77 Vestergårdsskolen
86 14 19 80 Christensen R.
86 14 19 83 Secher J.V.
86 14 19 84 Viskum M.
86 14 19 86 Frandsen A.
86 14 19 87 Borges E.
86 14 19 89 Mikkelsen E.
86 14 19 92 Pedersen A.
86 14 19 93 Kjellerup A.N.
86 14 19 95 Andersen I.
86 14 19 97 Blak K.
86 14 19 99 Bitsch A.
86 14 20 02 Arikan Y.G.
86 14 20 07 Tast S.
86 14 20 12 Wistisen P.
86 14 20 13 Baiemler T.V.
86 14 20 14 Hedemann Vibeke
86 14 20 21 Ivarsen A.R.
86 14 20 23 Kristensen E.V.
86 14 20 26 Topp J.
86 14 20 28 Nielsen L.
86 14 20 30 Lund H.J.
86 14 20 39 Bentzon R.
86 14 20 41 Andersen L.
86 14 20 44 Rasmussen K.
86 14 20 45 Christensen J.C.
86 14 20 47 Gammelgård E.
86 14 20 48 Volder S.C.
86 14 20 51 Hansen I.L.
86 14 20 52 Hansen A.
86 14 20 53 Nielsen J.
86 14 20 56 Lundquist F.
86 14 20 60 Hansen J.E.
86 14 20 61 Bertelsen B.
86 14 20 66 Traberg U.
86 14 20 68 Gleerup S.
86 14 20 71 Låsepartner Bc A/S
86 14 20 81 Højsgaard I.
86 14 20 85 Højberg T.
86 14 20 90 Christiansen P.
86 14 20 92 Odgaard B.
86 14 20 93 Lang E.
86 14 20 98 Rosenberg M.
86 14 21 01 Fournais B.
86 14 21 07 Svanholm K.
86 14 21 09 Andersen H.F.
86 14 21 10 Enemark P.
86 14 21 11 Olsen L.
86 14 21 12 Gargul J.
86 14 21 17 Ørnstrup S.
86 14 21 19 Scan Machines ApS
86 14 21 20 Stensagergården
86 14 21 21 Raaby S.
86 14 21 23 Lautrup M.
86 14 21 25 Bisgaard T.
86 14 21 30 Laursen M.R.
86 14 21 31 Pedersen A.
86 14 21 32 Jensen Gaba
86 14 21 35 Møller Å.R.
86 14 21 38 Ahmad B.
86 14 21 39 Krøyer E.G.
86 14 21 40 Ruth Salon
86 14 21 44 Winther J.
86 14 21 45 Carlsen R.
86 14 21 48 Isdn 2
86 14 21 49 Stranddorf T.
86 14 21 51 Merlit E.
86 14 21 56 Christiansen E.K.
86 14 21 60 Wegger E
86 14 21 67 Olsen E.C.
86 14 21 68 Mortensen R.B.
86 14 21 72 Nielsen C.H.
86 14 21 73 Sørensen H.
86 14 21 74 Jensen E.S.
86 14 21 85 Reffstrup S.
86 14 21 87 Nielsen F.S.
86 14 21 97 Hansen B.A.R.V.
86 14 22 00 Sørensen G.
86 14 22 03 Snebang M.
86 14 22 06 Borgbjerg K.
86 14 22 07 Pedersen Jakob L
86 14 22 09 Nygaard H.
86 14 22 10 Augustenborg C.
86 14 22 12 Acindria ApS
86 14 22 21 Jørgensen S.E.
86 14 22 23 Daood J.
86 14 22 27 Hansen B.
86 14 22 30 Aagaard E.
86 14 22 33 Fonden Værket
86 14 22 37 Larsen L Kiær
86 14 22 39 Lange G.F.
86 14 22 41 Bruhn L.
86 14 22 44 Magnifik I/S
86 14 22 53 Møller J.M.
86 14 22 57 Hansen K.
86 14 22 60 Juhl B.
86 14 22 66 Andersen P.T.
86 14 22 68 Behm C.
86 14 22 69 Finmann O.
86 14 22 72 Bech K.
86 14 22 78 Thykjær H.H.
86 14 22 80 Restaurant Frederikshøj ApS
86 14 22 86 Præstiin S.
86 14 22 90 Kjeldsen K.M.
86 14 22 93 Buus H.
86 14 22 96 Mathiassen L.H.
86 14 22 97 Christoffersen L.
86 14 23 00 A 2 Z Trading
86 14 23 06 Jensen E.
86 14 23 07 Snorgaard S.
86 14 23 08 Steen-Pedersen Eog H
86 14 23 13 Christiansen N.
86 14 23 15 Hjortshøj L.
86 14 23 16 Bonde I.
86 14 23 17 Borchmann P.H.
86 14 23 20 Rønnow J.
86 14 23 21 Pedersen K.
86 14 23 31 Balling N.
86 14 23 38 Munk L.
86 14 23 47 Marwins America Deep Pan Pizza
86 14 23 50 Senior Erhverv Aarhus
86 14 23 63 Dahlin S.
86 14 23 80 Andersen D.S.
86 14 23 88 Colorama
86 14 23 94 Nielsen C.
86 14 24 01 Jensen B.S.
86 14 24 02 Nielsen D.
86 14 24 08 Holm L.
86 14 24 10 Vulvig-Kristensen K.E.
86 14 24 11 Von Der Heyde T.
86 14 24 12 Pedersen A.
86 14 24 14 Ernstsen G.
86 14 24 15 Moeslund J.
86 14 24 18 Nørgaard E.K.
86 14 24 19 Assenholt M.
86 14 24 24 Gundelach R.
86 14 24 25 Fabech-Larsen K.
86 14 24 27 Bøgely-Fisker L.
86 14 24 29 Company Water A/S
86 14 24 34 Nielsen M.
86 14 24 35 Sønderskov H.
86 14 24 37 Johansen I.
86 14 24 38 Jakobsen H.J.
86 14 24 39 Sørensen V.
86 14 24 40 Svanholt J.
86 14 24 42 Mogensen J.
86 14 24 45 Pedersen C.
86 14 24 48 Andersen S.E.
86 14 24 50 Alexandersen T.
86 14 24 54 Sørensen E.B.
86 14 24 58 Hedegaard D.N.
86 14 24 61 Lander Baden Arkitektfirma
86 14 24 63 Fonden GL. Kongevej13-15
86 14 24 65 Jørgensen P.E.
86 14 24 66 Nielsen T.
86 14 24 67 Andersen K.
86 14 24 74 Jensen K.V.
86 14 24 77 Pennington P.P.
86 14 24 78 Moeskjær O.
86 14 24 80 Birkmose G.
86 14 24 88 Jensen B.
86 14 24 89 Uth E.
86 14 24 90 Joseff I.A.
86 14 24 96 Hansen E.B.
86 14 25 01 Jørgensen T.
86 14 25 04 Dyresberg S.
86 14 25 06 Nielsen B.
86 14 25 07 Otbo S.
86 14 25 08 Overgaard H.
86 14 25 09 Kaufmann H.
86 14 25 11 Jydsk Væddeløbsbane
86 14 25 12 Bredegaard B.
86 14 25 16 Clausen Henning
86 14 25 29 Lauridsen T.
86 14 25 31 Ahrenkiel J.
86 14 25 33 Pedersen J.M.
86 14 25 36 Woldsgaard C.
86 14 25 39 Jørgensen K.
86 14 25 40 Sørensen A.
86 14 25 42 Rasmussen M.L.G.
86 14 25 43 Andersen N.E.
86 14 25 44 Kjær O.
86 14 25 45 Agersnap F.
86 14 25 46 Høeg D.
86 14 25 51 Sørensen I.M.
86 14 25 52 Bøndergaard Ejlert
86 14 25 53 Olesen L.B.
86 14 25 54 Madsen E.H.
86 14 25 60 Simonsen C.E.
86 14 25 65 Vind E.
86 14 25 68 Hansen O.
86 14 25 69 Arnholtz R.
86 14 25 79 Eskesen U.
86 14 25 86 Glæser E.
86 14 25 88 Vestergaard C.
86 14 25 97 Winkelmann I.
86 14 26 00 Rissberg A.G.
86 14 26 01 Riis A.M.
86 14 26 06 Bondesen K.
86 14 26 17 Vestergaard J.P.
86 14 26 22 Grønning Britta
86 14 26 23 Christensen A.
86 14 26 25 Nielsen H.C.
86 14 26 26 Hansen Jonna Fonnesbæk
86 14 26 28 Marling K.
86 14 26 29 Mortensen K.
86 14 26 35 Christensen A.
86 14 26 37 Loft C.
86 14 26 43 Sandemand K.
86 14 26 44 Lauridsen O.
86 14 26 47 Thomsen Bente Hegelund
86 14 26 50 Møller Pedersen G.
86 14 26 52 Andersen S.A.
86 14 26 55 Møller Nielsen J.
86 14 26 61 Markvart J.
86 14 26 72 Nielsen E.
86 14 26 75 Isdn 2
86 14 26 77 Network Operations Broadband
86 14 26 78 Schauser L.
86 14 26 81 Lau H.H.
86 14 26 86 Thomsen Birgitte Spanner
86 14 26 88 Olesen S.
86 14 26 89 Brauner I.
86 14 27 00 Schous Auto
86 14 27 01 Olesen B.
86 14 27 02 Rasmussen G.
86 14 27 05 Hansen I.
86 14 27 07 Hald P.H.
86 14 27 10 Lassen P.B.
86 14 27 11 Jydsk Håndbold Forbunds kontor
86 14 27 13 Ps Vinduespolering & Service
86 14 27 15 Kamp I.
86 14 27 17 Christensen J.M.
86 14 27 18 Hald G.
86 14 27 23 Rasmussen T.
86 14 27 25 Johnsen B.
86 14 27 26 Kjær Dorthe
86 14 27 27 Olesen N.
86 14 27 35 Knudsen M.
86 14 27 40 Larsen L.M.
86 14 27 44 Møller S.
86 14 27 60 Nielsen N.C.
86 14 27 66 Ekensteen B.
86 14 27 68 Madsen E.
86 14 27 72 Hansen I.
86 14 27 77 Nissen Christian Fuglsang
86 14 27 81 Bossen K.
86 14 27 84 Pedersen F.
86 14 27 86 Hansen Doa og Frank
86 14 27 87 Jensen I.H.
86 14 27 89 Petersen E.K.
86 14 27 97 Borgbjerg M.
86 14 28 03 Kæraa J.P.
86 14 28 05 Zemiceal T.
86 14 28 07 Juultoft H.V.
86 14 28 15 Simonsen O.
86 14 28 19 Pedersen M.K.
86 14 28 21 Pedersen E.
86 14 28 25 Olsen R.
86 14 28 30 Hansen E.
86 14 28 45 Kristensen I.
86 14 28 48 Bundgaard G.
86 14 28 50 Nielsen G.
86 14 28 52 Bakgaard I.
86 14 28 55 Jensen C.
86 14 28 56 Andersen E.
86 14 28 58 Frisch B.
86 14 28 60 Hansen K.
86 14 28 62 Paludan E.M.
86 14 28 63 Eghøj J.
86 14 28 65 Olesen S.P.
86 14 28 68 Jørgensen F.D.
86 14 28 70 Bertelsen J.F.
86 14 28 77 AM BYG ApS
86 14 28 81 Jensen M.
86 14 28 84 Christiansen T.
86 14 28 85 Førland-Larsen K.
86 14 28 86 Pedersen E.M.
86 14 28 87 Pedersen J.
86 14 28 89 Pedersen Jan Rou
86 14 28 90 Jensen O.B.
86 14 28 91 Thomsen B.
86 14 28 95 Hjelmvig E.
86 14 28 98 Bjerg-Jørgensen K.
86 14 28 99 Wakh B.
86 14 29 00 Terrassen Anno 1904, Restaurant
86 14 29 03 S Koch Bredgaard/ P Falk Bredgaard
86 14 29 08 Hinge E.
86 14 29 09 Jacobsen J.
86 14 29 11 Bordtennisexperterne
86 14 29 22 Johansen P.T.
86 14 29 24 Jensen L.
86 14 29 25 Runge-Lund R.
86 14 29 32 Lerche Peter
86 14 29 36 Petersen H.S.
86 14 29 37 Egedese D.
86 14 29 39 Simonsen K.
86 14 29 41 Hansen D.S.
86 14 29 45 Ottzen H.
86 14 29 46 Wedel T.
86 14 29 54 Poulsen B.
86 14 29 57 Rosenkrands V.
86 14 29 58 Rise T.
86 14 29 59 Linderberg P.
86 14 29 60 Kolodnicka E.
86 14 29 71 Sehested K.
86 14 29 80 Larsen A.
86 14 29 90 Nielsen A.
86 14 29 91 Nielsen L.S.
86 14 29 97 Fallesen B.
86 14 30 00 Marselisborg-Hallen
86 14 30 01 Q8 Service Station
86 14 30 04 Møller K.
86 14 30 07 Dam J.M.
86 14 30 08 Prang E.
86 14 30 12 Østergaard L.
86 14 30 13 Christiansen H.
86 14 30 14 Damgaard H.
86 14 30 17 Munk T.
86 14 30 20 Brix P.J.
86 14 30 23 Hoffmann U.
86 14 30 25 Klitgaard A.
86 14 30 26 Andreasen Henrik
86 14 30 36 Neistskov J.P.
86 14 30 40 Christensen A.S.
86 14 30 42 Johnson L.
86 14 30 43 Byrialsen L.
86 14 30 47 Klausen I.
86 14 30 50 Lubben's Auto ApS
86 14 30 51 Nielsen O.
86 14 30 52 Jakobsen T.
86 14 30 59 Hansen L.
86 14 30 61 Hansen T.
86 14 30 62 Poulsen A.R.
86 14 30 63 Elsborg L.
86 14 30 64 Overgaard G.
86 14 30 66 Thygesen K.K.
86 14 30 67 Pedersen L.
86 14 30 70 Bøtker-Nielsen H.
86 14 30 71 Lyck A.K.
86 14 30 74 Risborg P.
86 14 30 76 Laursen L.
86 14 30 77 Holm Jacob
86 14 30 78 Schou E.
86 14 30 83 Risborg P.
86 14 30 84 Risborg P.
86 14 30 86 Rasmussen A.D.
86 14 30 91 Frost H.C.
86 14 30 92 Garne J.
86 14 30 96 Knudsen V.
86 14 30 97 Kornmaaler S.
86 14 30 98 Pedersen M.
86 14 30 99 Munk & Iversen Statsautoriserede revisorer A/S
86 14 31 00 Iddesign A/S
86 14 31 01 Rohde V.
86 14 31 03 Arve A.
86 14 31 05 Nielsen T.
86 14 31 11 Simonsen B.
86 14 31 14 Rasmussen J.
86 14 31 15 Kristensen F.
86 14 31 20 Schneider J.
86 14 31 25 Jacobsen E.
86 14 31 31 Informatics
86 14 31 32 Nielsen D.M.
86 14 31 34 Bilberg M.
86 14 31 38 Madsen C.S.
86 14 31 40 Lassen E.
86 14 31 41 Lone Binderup,Robert Rasmussen
86 14 31 42 Heiselberg R.
86 14 31 47 Hansen L.
86 14 31 56 Viby Fysioterapi ApS
86 14 31 57 Straarup A.
86 14 31 61 Christensen K.B.
86 14 31 66 Kastrup A.
86 14 31 67 Jensen K.V.
86 14 31 71 Laustsen P.
86 14 31 76 Rønnow T.
86 14 31 80 Haugsted M.
86 14 31 87 Gade P.
86 14 31 99 Keld Abrahamsen Rådg. Ingeniører F. R. I Aps
86 14 32 00 Wienke J.
86 14 32 06 Viig U.
86 14 32 08 B. H. Trading & Finance A/S
86 14 32 09 Madsen C.U.
86 14 32 17 Schartau I.
86 14 32 20 Hovgaard K.
86 14 32 24 Rasmussen G.
86 14 32 29 Munk J.
86 14 32 31 Clausen G.
86 14 32 32 Duelund J.
86 14 32 34 Alsted U.
86 14 32 35 Brockelmann Kim
86 14 32 36 Højklint N.
86 14 32 37 Møller Peter S og Birgitte K
86 14 32 38 Lang H.L.
86 14 32 43 Wulff C.
86 14 32 44 Sandwichen
86 14 32 50 Lønstrup A.
86 14 32 51 Rahbek L.
86 14 32 58 Christensen B.F.
86 14 32 61 Christensen N.
86 14 32 66 Hansen T.
86 14 32 82 Blegvad C.
86 14 32 83 Nielsen I.
86 14 32 86 Schwab H.
86 14 32 87 Nielsen R.
86 14 32 88 Bach G.
86 14 32 90 Nielsen S.H.
86 14 32 93 Romppanen J.
86 14 32 94 Bikeurope
86 14 32 97 Vestergaard Nielsen C.
86 14 33 00 Trailerforum ApS
86 14 33 03 Henriksen K.O.
86 14 33 04 Thiesen C.
86 14 33 05 Jørgensen C.T.
86 14 33 11 Laursen A.
86 14 33 13 Hansen L.
86 14 33 17 Albrechtsen C.
86 14 33 18 Nielsen B.
86 14 33 20 Elling C.
86 14 33 21 Madsen E.
86 14 33 22 Petersen T.B.
86 14 33 23 Stensballe A.
86 14 33 27 Brauner K.M.
86 14 33 28 Skov K.A.
86 14 33 32 Rasmussen A.
86 14 33 35 Brodersen V.
86 14 33 39 Seiersen E.
86 14 33 40 Søgaard Jensen Torben
86 14 33 41 Spanner A.
86 14 33 43 Rasmussen B.D.
86 14 33 48 Rasmussen Jan Bergh
86 14 33 50 Andersen O.
86 14 33 54 Bugge Torben
86 14 33 55 Hughes C.
86 14 33 57 Søndergaard E.
86 14 33 59 Møller H.L.
86 14 33 62 Knudsen E.
86 14 33 64 Ernstsen L.B.
86 14 33 70 Hjort A.
86 14 33 76 Mondrup G.
86 14 33 81 Paulsen K.E.
86 14 33 83 Rasmussen J.J.
86 14 33 94 Andersen Johan
86 14 33 97 Rysz E.
86 14 34 00 FBA Huse
86 14 34 03 Lassen I.
86 14 34 04 Salon Isa
86 14 34 06 Viby Stadion
86 14 34 08 Godskesen H.
86 14 34 11 Nielsen J.H.
86 14 34 16 Viborg S.E.
86 14 34 18 Thing og Wainø ApS
86 14 34 20 Larsen O.
86 14 34 22 Ravnebjerg P.
86 14 34 23 Nielsen F.
86 14 34 34 Jørgensen T.
86 14 34 40 Hune A.
86 14 34 41 Bundgaard C.
86 14 34 42 Moxnes A.M.
86 14 34 43 Thorning H.
86 14 34 44 Trælholt
86 14 34 46 Frisør Trælholt
86 14 34 50 Bjerrum A.S.
86 14 34 54 Jul Kristensen V.
86 14 34 55 Viborg El-Installation Eftf
86 14 34 57 Thygesen L.
86 14 34 60 Alsted U.
86 14 34 61 Jacobsen S.
86 14 34 62 Kraghede V.E.
86 14 34 66 Sejersen P.
86 14 34 72 Jensen G.
86 14 34 75 Nielsen V.
86 14 34 81 Nielsen G.T.
86 14 34 89 Jensen C.H.
86 14 34 93 Sørensen I.B.
86 14 34 96 Hansen M.
86 14 35 06 Auto-huset Viby
86 14 35 07 Seidelin K.
86 14 35 10 Olsen L.P.
86 14 35 20 Ehlers U.
86 14 35 30 Hansen H.
86 14 35 37 Sørensen L.
86 14 35 39 Schnippa S.
86 14 35 41 Gregersen L.
86 14 35 44 Kristensen J.
86 14 35 45 Andersen P.W.
86 14 35 47 Thorsen J.
86 14 35 50 Nielsen K.
86 14 35 52 Jensen K.
86 14 35 54 Søgaard K.
86 14 35 57 Nielsen C.V.
86 14 35 60 Lassen H.K.
86 14 35 64 Pedersen J.F.
86 14 35 65 Jensen Keld Gert
86 14 35 66 Pedersen H.
86 14 35 72 Frandsen O.
86 14 35 74 Andersen B.B.
86 14 35 75 Knudsen J.P.
86 14 35 77 Brandstrup A.
86 14 35 78 Hygild J.
86 14 35 79 Storm G.I.
86 14 35 80 Kristensen Flemming Baatz
86 14 35 86 Lystrup Lotte
86 14 35 91 Munkekroen I/S
86 14 35 98 Kristensen M.
86 14 35 99 Nielsen P.
86 14 36 01 Fangel I.M.
86 14 36 02 Oustrup K.
86 14 36 03 Knudsen P.
86 14 36 05 Jacobsen U.H.
86 14 36 08 Nielsen B.
86 14 36 09 Børnehuset, Den Integrerede Institution
86 14 36 10 Pedersen N.Å.
86 14 36 14 Valentino Pizza
86 14 36 16 Holub E.
86 14 36 21 Hytting B.
86 14 36 24 Internet Development Group ApS
86 14 36 25 Nørgaard J.
86 14 36 26 Pedersen L.
86 14 36 29 Larsen G.
86 14 36 37 Knudsen M.
86 14 36 42 200408-Lise Lotte Lauridsen
86 14 36 45 Balling C.
86 14 36 46 Børresen D.
86 14 36 54 Christensen O.R.
86 14 36 56 Christensen L.K.
86 14 36 63 Dam S.
86 14 36 64 Frederiksen B.L.
86 14 36 65 Lyngå L.J.
86 14 36 77 Jensen L.B.
86 14 36 78 Søgaard L.L.
86 14 36 80 Christensen L.
86 14 36 81 Hansen B.
86 14 36 83 Boligforeningen Statsbo
86 14 36 85 Andersen F.N.
86 14 36 86 Nielsen M.
86 14 36 88 Thomsen L.
86 14 36 93 Wendelboe H.
86 14 36 96 Sønder J.
86 14 36 98 Krüger Andersen Else og Paul
86 14 36 99 Schøtt C.E.
86 14 37 00 Lorentzen N.
86 14 37 02 Bjerrehus T.
86 14 37 06 Pedersen S.
86 14 37 08 Castro-Becker M.C.
86 14 37 10 Rørsted B.
86 14 37 11 Roed K.
86 14 37 17 Franck L.B.
86 14 37 19 Rørsted J.
86 14 37 20 Christensen E.R.
86 14 37 23 Jensen H.M.
86 14 37 24 Thomsen P.
86 14 37 28 Jensen I.
86 14 37 30 Kysch G.
86 14 37 40 Harajli F.
86 14 37 50 Posselt L.
86 14 37 55 Laursen S.E.
86 14 37 66 Warming J.
86 14 37 68 Pedersen H.
86 14 37 70 Andersen R.
86 14 37 71 Houlberg V.K.
86 14 37 72 Petersen M.A.
86 14 37 73 Riis K.S.
86 14 37 74 Kurt Nicolaisen
86 14 37 82 It - Kompagniet Jylland Aps
86 14 37 84 Duun G.
86 14 37 90 Mathiesen E.
86 14 37 99 Møller Nielsen J.
86 14 38 01 Nedergaard Uffe
86 14 38 03 Grimm Petrusca
86 14 38 04 Canham R.
86 14 38 05 Daugbjerg M.
86 14 38 07 Larsen N.
86 14 38 10 Fisker K.
86 14 38 12 Rahbek H.
86 14 38 13 Johansen B.
86 14 38 14 Sørensen K.A.
86 14 38 20 Neergaard A.K.
86 14 38 23 Pedersen K.G.
86 14 38 29 Bjerregaard A.
86 14 38 30 Dam L.
86 14 38 34 Poulsen G.
86 14 38 38 Carlsen P.T.
86 14 38 41 Slottved Ingegerd
86 14 38 44 Frost G.
86 14 38 45 Dudzinski I.
86 14 38 62 Lokalcenter Dalgas
86 14 38 64 Hansen L.
86 14 38 66 Arberg F.
86 14 38 82 Pedersen H.S.
86 14 38 83 Christensen E.F.
86 14 38 86 Larsen M.V.
86 14 38 90 Larsen B.
86 14 38 94 Jensen B.W.
86 14 38 96 Petersen E.M.
86 14 38 98 Arberg F.
86 14 38 99 Larsen M.
86 14 39 00 Madsen B.
86 14 39 03 Jørgensen J.V.
86 14 39 06 Jørgensen B.
86 14 39 08 Glundal J.
86 14 39 10 Torp S.
86 14 39 12 Thomsen E.
86 14 39 13 Jensen L.
86 14 39 14 Vindum B.
86 14 39 15 Lai M.
86 14 39 26 Mikkelsen U.
86 14 39 27 Socialrådgiver og Frisørmester BOG Søndergaard Og N O Søndergaard
86 14 39 29 Sørensen A.V.
86 14 39 33 Larsen G.
86 14 39 34 Boysen E.
86 14 39 42 Christensen C.
86 14 39 47 Jensen P.
86 14 39 49 Andreasen O.B.
86 14 39 52 Okkerstrøm J.
86 14 39 53 Hansen P.R.
86 14 39 55 Christian Jul Madsen / Cjm
86 14 39 57 Christoffersen I.
86 14 39 69 Metzdorff B.
86 14 39 70 Søballe E.
86 14 39 74 Ellemose Sørensen T
86 14 39 80 Nielsen P.
86 14 39 84 Ernst A.L.
86 14 39 89 Nielsen B.B.
86 14 39 95 Rasmussen E.
86 14 39 98 Hansen S.T.
86 14 40 00 Insura Forsikringsmæglerselskab A/S
86 14 40 06 Jensen H.
86 14 40 08 Feddersen M.B.
86 14 40 09 Hostrup L.A.
86 14 40 11 Nybolig Per Faurholt - Højbjerg
86 14 40 14 Palm E.
86 14 40 17 Christensen R.
86 14 40 18 Kim N.
86 14 40 20 Petersen C.
86 14 40 25 Korsgaard K.
86 14 40 28 Dengsø P.
86 14 40 29 Kruse I.
86 14 40 30 Have J.
86 14 40 33 Lund T.V.
86 14 40 35 Loft A.
86 14 40 37 BRDR. Schultz
86 14 40 38 Thomsen G.
86 14 40 40 Nielsen T.
86 14 40 42 Munkner M.
86 14 40 44 Pedersen K.
86 14 40 47 Riishøj I.
86 14 40 49 Christensen K.J.
86 14 40 50 Olsen C.R.
86 14 40 51 Grafisk Maskinværksted
86 14 40 53 Moesgaard B
86 14 40 54 Hertz Jørgen
86 14 40 61 Kjærulff Å.
86 14 40 63 Mpire Systems
86 14 40 68 Jensen M.B.H.
86 14 40 70 Kandelsdorff H.V.
86 14 40 78 Sørensen K.
86 14 40 80 Abildgaard B.J.
86 14 40 85 Gundlev B.
86 14 40 86 Andersen J.S.
86 14 40 87 Larsen H.V.
86 14 40 88 Gürsoy M.
86 14 40 89 Christensen H.Å.
86 14 40 98 Holm T.
86 14 40 99 Dahlgreen Murermester
86 14 41 02 Nørgaard E.F.
86 14 41 04 Michaelsen R.
86 14 41 06 Laurvig O.
86 14 41 07 Hansen I.

86 14 41 09 Larsen J.
86 14 41 11 Aon Invest A/S
86 14 41 12 Tamari K.M.
86 14 41 17 Toft V.
86 14 41 20 Andersen L.
86 14 41 22 Olesen J.F.
86 14 41 24 Aastrup B.
86 14 41 29 Jespersen N.B.
86 14 41 30 Jensen D.M.
86 14 41 31 Møller A.H.
86 14 41 33 Bo A.S.
86 14 41 34 Kronborg M.
86 14 41 35 Risør B.
86 14 41 37 Kjærgaard L.
86 14 41 38 Bottern E.
86 14 41 41 Straadt G.
86 14 41 43 Hvolby S.B.
86 14 41 50 Wolff Ulrik
86 14 41 57 Andersen E.
86 14 41 58 Krog I.
86 14 41 64 Norre-Jacobsen G.
86 14 41 65 Skovsted H.
86 14 41 67 Ravn T.
86 14 41 75 Jeksbak B.
86 14 41 81 Rønnow K.
86 14 41 86 Bro G.
86 14 41 91 Kirkegaard I.
86 14 41 92 Nielsen I.A.
86 14 41 93 Kristensen B.O.
86 14 41 94 Svendsen B.
86 14 41 96 Hansen G.
86 14 42 00 VVS company A/S
86 14 42 04 Nørgaard J.
86 14 42 05 Schmidt Hans Jørn
86 14 42 07 Thomsen K.
86 14 42 10 Jørgensen Birthe
86 14 42 11 Andersen M.B.
86 14 42 13 Bjørnsholm E.
86 14 42 21 Jensen Anders
86 14 42 26 Madsen C.J.
86 14 42 27 Sørensen O.L.
86 14 42 28 Blichfeldt K.
86 14 42 30 Niklassen Kim Ross
86 14 42 33 Borges L.
86 14 42 37 Sørensen E.
86 14 42 43 Nielsen E.
86 14 42 44 Kleberg A.
86 14 42 46 Lauridsen O.
86 14 42 47 Pedersen B.
86 14 42 49 Jensen I.M.
86 14 42 51 Knudsen M.H.
86 14 42 52 Sørensen Poul Møller
86 14 42 53 Danielsen H.
86 14 42 55 Jørgensen T.
86 14 42 56 Jakobsen J.
86 14 42 59 Kaae H.
86 14 42 60 Bavngaard K.
86 14 42 62 Christensen L.R.
86 14 42 69 Kaae H.
86 14 42 71 Andersen L.
86 14 42 73 Johansen G.B.
86 14 42 78 Nielsen E.
86 14 42 82 Jørgensen A.H.
86 14 42 84 Madsen B.P.
86 14 42 87 Rasmussen G.H.
86 14 42 88 Rasmussen G.H.
86 14 42 92 Brokjær Helle
86 14 42 94 Madsen Knud
86 14 42 99 Rasmussen B.
86 14 43 00 Jensen M.K.
86 14 43 02 Hengenius-Nielsen E.
86 14 43 07 Fossing A.
86 14 43 11 Rasmussen K.K.
86 14 43 12 Bischoff E.
86 14 43 13 Bejder Hanne
86 14 43 14 Andersen P.
86 14 43 15 Eriksen I.
86 14 43 16 Mortensen K.R.K.
86 14 43 17 Blenker P.
86 14 43 18 Enevoldsen Finn
86 14 43 19 Pedersen M.
86 14 43 21 Olesen K.E.
86 14 43 22 Havmøller P.
86 14 43 24 Jansen M.
86 14 43 30 Bitsch I.
86 14 43 33 BRS System Rengøring
86 14 43 42 Sørensen K.
86 14 43 44 Skytte R.
86 14 43 46 Olsen G.
86 14 43 47 Langballe B.
86 14 43 49 Born J.D.
86 14 43 50 Jensen M.
86 14 43 53 Asmussen Nils
86 14 43 55 Bang C.
86 14 43 57 Gerdstrøm B.
86 14 43 58 Ehlers Anne
86 14 43 61 Pedersen K.S.
86 14 43 63 Ahlgreen I.E.
86 14 43 64 Smedemark J.
86 14 43 65 Hansen F.W.
86 14 43 70 Larsen E.
86 14 43 71 Andersen A.M.
86 14 43 74 Aarslev M.
86 14 43 75 Ros B.
86 14 43 77 Madsen I.L.
86 14 43 84 Olsen S.O.
86 14 43 89 Flinthoim I.
86 14 43 90 Sørensen R.
86 14 43 92 Halvorsen G.N.
86 14 43 94 Jensen K.K.
86 14 43 95 Schmidt S.
86 14 43 97 Rasmussen O.V.
86 14 44 01 Morgenfruen
86 14 44 03 Lykkegaard P.
86 14 44 04 Andersen E.
86 14 44 07 Andersen F.L.
86 14 44 10 Jørgensen H.
86 14 44 11 Helnan Marselis Hotel A/S
86 14 44 12 Hansen G.
86 14 44 22 Aon Invest A/S
86 14 44 27 Skorstengaard A.
86 14 44 32 Frederiksen I.
86 14 44 36 Nygaard V.B.
86 14 44 38 Hanne Toustrup Csc Scandihealth A/S
86 14 44 43 Lk Consulting
86 14 44 45 Jensen U.S.
86 14 44 46 Lykke L.J.
86 14 44 49 Klibo C.
86 14 44 50 Pedersen E.M.M.
86 14 44 55 Bang Edith og Knud
86 14 44 58 Gjørtz A.S.
86 14 44 65 Johnsen T.
86 14 44 66 Nielsen Svend E
86 14 44 71 Halkier E.
86 14 44 72 Rønfeldt B.
86 14 44 76 Bøttcher K.
86 14 44 80 Christensen C.Ä.
86 14 44 82 Pedersen J.
86 14 44 84 Socialrådgiver Edel Jensen/Niels Kr. Snare
86 14 44 85 Buhl C.
86 14 44 90 Maxim R.M.S.
86 14 44 93 Jensen K.Ä.
86 14 44 94 Jensen J.
86 14 44 97 Jørgensen B.T.
86 14 45 00 Jk Biler, Jens Kjærsfeldt
86 14 45 02 Thorsted J.
86 14 45 05 Preetzmann U.
86 14 45 06 Christensen H.S.
86 14 45 09 Hansen I.
86 14 45 13 Bjørklund N.
86 14 45 14 Mortensen F.
86 14 45 20 Larsen H.
86 14 45 22 Thomsen J.M.
86 14 45 25 Okholm S.
86 14 45 26 Lystager J.
86 14 45 36 Magelund E.
86 14 45 38 Coka Coiffure
86 14 45 39 Thomsen H.
86 14 45 43 Rosenvilie L.
86 14 45 45 Mikkelsen E.
86 14 45 48 Rasmussen E.
86 14 45 49 Mikkelsen Martin
86 14 45 55 Langenæs Bageriet
86 14 45 58 Langenæsbageriet
86 14 45 64 Sørensen M.
86 14 45 65 Madsen Erik
86 14 45 75 Korshøj 5
86 14 45 76 Kristiansen H.
86 14 45 78 Laursen A.B.
86 14 45 81 Hansen K.R.
86 14 45 83 Jørgensen M.
86 14 45 87 Høholt M.
86 14 45 92 Lorenzen S.
86 14 45 96 Rasmussen O.
86 14 45 98 Elley E.
86 14 46 01 Jensen K Hou
86 14 46 07 Rodkjær E.J.
86 14 46 10 Halvorsen T.
86 14 46 12 Sørensen K.
86 14 46 14 Hede M.
86 14 46 22 Husselin S.
86 14 46 24 Johansen H.N.
86 14 46 25 Groth B.
86 14 46 31 Gissel A.
86 14 46 33 Brix Peter
86 14 46 35 Laursen B.
86 14 46 36 Apel B.
86 14 46 37 Olesen P.E.
86 14 46 38 Christensen E.
86 14 46 40 Mikkelsen A.
86 14 46 41 Hotel Mercur
86 14 46 46 Ebbesen L.
86 14 46 47 Krajberg K.E.
86 14 46 48 Bjørnhaug T.S.
86 14 46 50 Kuntz A.
86 14 46 56 Døgnkiosken Hos Mik
86 14 46 60 Gravrok O.
86 14 46 61 Aarslev S.
86 14 46 65 Larsen S.S.
86 14 46 66 Radich F.
86 14 46 70 Birkmose K.
86 14 46 73 Østerberg L.
86 14 46 74 Ekløv N.
86 14 46 83 Breinhild T.
86 14 46 84 Socialrådgiver Edel Jensen/Niels Kr. Snare
86 14 46 85 Bräuner Kaj
86 14 46 91 Fristed R.
86 14 47 02 Sørensen S.V.
86 14 47 11 Nielsen K.N.
86 14 47 14 Jacobsen M.
86 14 47 15 Olesen P.
86 14 47 22 Bundgaard J.
86 14 47 23 Rasmussen U.
86 14 47 25 Pedersen G.E.
86 14 47 27 Pedersen M.
86 14 47 30 Skovlund M.
86 14 47 31 Christensen K.E.
86 14 47 33 Hingeberg L.
86 14 47 37 Brædder L.W.
86 14 47 38 Dalsgaard C.
86 14 47 42 Schaumburg-Müller E.
86 14 47 43 Skyum B.
86 14 47 53 Jepsen V.
86 14 47 54 Allen R.
86 14 47 62 Knudsen E.G.
86 14 47 64 Kristiansen P.
86 14 47 70 Knudsen A.
86 14 47 71 Larsen E.
86 14 47 75 Pedersen L.A.
86 14 47 79 Toubro O.
86 14 47 80 Sørensen L.
86 14 47 89 Langenæshus
86 14 47 90 Christensen P.B.
86 14 47 91 Nielsen S.
86 14 48 00 Kristoffersen A.
86 14 48 01 Bruun J.
86 14 48 06 Renvillard S.
86 14 48 07 Jensen A.
86 14 48 08 Saharov R.
86 14 48 09 Pedersen B.
86 14 48 10 Christensen O.
86 14 48 11 Christensen H.
86 14 48 14 Poulsen G.L.
86 14 48 18 Heltoft V.
86 14 48 22 Markussen Christian
86 14 48 25 Schmidt Ejnar Ørum
86 14 48 32 Haasen H.
86 14 48 37 Langenæshus Kolonial
86 14 48 38 Rygaard K.
86 14 48 42 Scjøtt P.
86 14 48 47 Madsen I.
86 14 48 48 Århus Akupunkturklinik
86 14 48 50 Nielsen E.K.
86 14 48 57 Schrøder V.R.S.
86 14 48 68 Nielsen M.H.
86 14 48 75 Felthaus J.
86 14 48 77 Faglige Hus Det
86 14 48 79 Ulsig E.
86 14 48 80 Hvelplund O.
86 14 48 89 Andersen I.G.
86 14 48 91 Sønderskov K.E.
86 14 48 93 Pedersen A.E.J.
86 14 48 95 Sørensen M.H.
86 14 49 00 Larsen T.
86 14 49 01 Karlsson A.
86 14 49 07 Nedergaard C.
86 14 49 10 Dall N.V.
86 14 49 11 Stobberup I.
86 14 49 14 Aakjær J.
86 14 49 18 Guldmann Ann Rosell
86 14 49 23 Jacobsen L.
86 14 49 24 Pedersen B.
86 14 49 25 Madsen G.F.
86 14 49 38 Wandahl G.
86 14 49 42 Nielsen J.D.
86 14 49 44 Din Tømrermester
86 14 49 47 Jensen J.P.B.
86 14 49 49 Chicken & Burger
86 14 49 54 Finsen H.C.
86 14 49 55 Høi S.
86 14 49 59 Eriksen G.
86 14 49 64 Snedkermester KBH Quottrup
86 14 49 65 Knudsen R.
86 14 49 67 Christensen H.
86 14 49 69 Larsen A.
86 14 49 72 Rytter H.
86 14 49 80 Nielsen O.
86 14 49 85 Brdr Kier A/S
86 14 49 86 Toustrup U.
86 14 49 91 Skovbogaard M.
86 14 49 94 Rønholt M.
86 14 49 98 Lahamnuk W.
86 14 50 07 Jensen F.
86 14 50 12 Mølgaard S.
86 14 50 15 Pedersen B.
86 14 50 19 Jacobsen Andreas
86 14 50 26 Henriksen E.
86 14 50 28 Slyngborg B.
86 14 50 30 Tidemand-Dal C.
86 14 50 34 Thuesen H.
86 14 50 35 Semrau P.
86 14 50 38 Rørbæk D.
86 14 50 40 Madsen C.
86 14 50 42 Knudsen K.D.
86 14 50 43 Bjerre B.
86 14 50 44 Salmansen V.
86 14 50 45 Sørensen M.M.
86 14 50 49 Dalsgaard Else-Marie
86 14 50 56 Münster H.
86 14 50 58 Husted R.
86 14 50 61 Nielsen T.
86 14 50 69 Jensen E.
86 14 50 70 Thulstrup J.B.
86 14 50 72 Mikkelsen S.
86 14 50 73 Andersen K.
86 14 50 77 Møller L.
86 14 50 83 San Marco
86 14 50 86 Jørgensen E.A.
86 14 50 87 Hansen S.
86 14 50 88 San Marco
86 14 50 90 Schmidt H.
86 14 50 91 Jensen S.A.
86 14 50 92 Yousif M.P.
86 14 50 94 Christensen M.
86 14 50 96 Jeppesen D.
86 14 50 98 Thomsen A.
86 14 50 99 Trenskow K.
86 14 51 00 Bispekontoret
86 14 51 02 Pedersen I.D.
86 14 51 10 Klingenberg B.G.
86 14 51 26 Justesen Alex
86 14 51 30 Pedersen C.
86 14 51 31 Fredsøe H.V.
86 14 51 32 Sørensen B.
86 14 51 45 Bak P.M.A.
86 14 51 52 Sørensen J.S.H.
86 14 51 53 Nielsen R.
86 14 51 61 Mortensen T.
86 14 51 64 Thomsen U.
86 14 51 69 Bjerregaard G.
86 14 51 72 Hansen L.
86 14 51 79 Jürgensen B.
86 14 51 91 Lind K.
86 14 51 95 Karlsen R.
86 14 52 01 Kjær K.
86 14 52 02 Jensen G.E.
86 14 52 03 Mikkelsen I.H.
86 14 52 04 Lund J.
86 14 52 06 Christensen B.B.
86 14 52 13 Frederiksen I.
86 14 52 17 Andersen P.S.
86 14 52 21 Jørgensen F.
86 14 52 22 Pless M.
86 14 52 28 Pedersen J.
86 14 52 35 Hildebrandt A.G.
86 14 52 37 Pedersen B.
86 14 52 43 Jensen V.
86 14 52 50 Martlev M.
86 14 52 52 Den Selvejende Institution Hasle Bakker
86 14 52 53 Sørensen J.
86 14 52 56 Orthmann G.
86 14 52 62 Marselis Løbet
86 14 52 66 Swendsen R.
86 14 52 70 Marholm G.
86 14 52 72 Sørensen L.
86 14 52 73 Hansen H.H.
86 14 52 84 Lund A.
86 14 52 92 Benn A.
86 14 53 05 Jensen L.
86 14 53 06 Thomsen J.
86 14 53 07 Christiansen P.A.
86 14 53 10 Mobkie M.
86 14 53 11 Notem F.
86 14 53 13 Aarslev H.
86 14 53 29 Juretzka N.
86 14 53 30 Swendsen I.K.
86 14 53 34 Kjellerup E.
86 14 53 37 Pedersen P.
86 14 53 39 Hansen S.K.
86 14 53 40 Meyer J.
86 14 53 41 Nielsen A.E.
86 14 53 43 Jacobsen L.
86 14 53 50 Sørensen M.B.
86 14 53 51 Knudsen V.B.
86 14 53 56 Christensen I.
86 14 53 60 Schlytter E.
86 14 53 62 Bundgaard E.M.
86 14 53 63 Andersen J.
86 14 53 64 Petermann H.
86 14 53 65 Sørensen K.
86 14 53 68 Andersen O.
86 14 53 69 Larsen K.M.
86 14 53 75 Biegel K.
86 14 53 77 Colstrup T.
86 14 53 78 Skjerk P.
86 14 53 86 Pedersen T.Q.
86 14 53 89 Coordt M.
86 14 53 90 Dalby A.
86 14 53 93 Balle M.
86 14 53 97 Kristensen S.
86 14 54 00 Wintergruen L.
86 14 54 01 Wacher L.
86 14 54 02 Hald F.
86 14 54 04 Madsen P.
86 14 54 07 Jensen L.V.
86 14 54 08 Hansen L.Å.
86 14 54 09 Hansen P.
86 14 54 10 Simonsen Gert
86 14 54 14 Dupont A.
86 14 54 15 Graabæk C.A.
86 14 54 17 Damkjær L.
86 14 54 20 Madsen T.
86 14 54 22 Tri-Consult rådgivende ingeniørfirma A/S
86 14 54 25 Larsen J.G.
86 14 54 32 Let Køb
86 14 54 37 Pradsgaard K.Ä.
86 14 54 40 Jensen R.
86 14 54 44 Jensen H.O.
86 14 54 50 Marie A.
86 14 54 51 Andersen E.
86 14 54 52 Elmose G.
86 14 54 54 Børnekompagniet ApS
86 14 54 55 Nordea
86 14 54 63 Christiansen B.
86 14 54 65 Pedersen A.
86 14 54 66 Kjær V.
86 14 54 67 Hvilsted L.
86 14 54 68 Jensen J.
86 14 54 69 Nielsen R.
86 14 54 74 Skotting H.
86 14 54 75 Jørgensen E.M.
86 14 54 80 Mark C.
86 14 54 83 Allermann I.
86 14 54 84 Lamptey C.N.L.
86 14 54 85 Brdr Kier A/S
86 14 54 92 Jørgensen G.I.
86 14 54 96 Abc Sprog Aps
86 14 55 02 Kirk K.
86 14 55 03 Jydsk Væddeløbsbane
86 14 55 05 de Linde J.
86 14 55 08 Schriver L.
86 14 55 13 Pretty Hair
86 14 55 14 Hansen T.M.
86 14 55 15 Sandland E.K.
86 14 55 16 Brøchner H.
86 14 55 17 Tarp I.
86 14 55 20 Lauring L.
86 14 55 26 Stavad C.
86 14 55 30 Ravn G.
86 14 55 34 Laursen H.
86 14 55 35 Østergaard S.S.
86 14 55 37 Larsen E.
86 14 55 38 Knudsen J.
86 14 55 39 Østergaard S.S.
86 14 55 43 Smidt E.
86 14 55 44 Refsgaard J.
86 14 55 46 Olsen A.
86 14 55 47 Mct Europe ApS
86 14 55 52 Peschardt E.
86 14 55 53 Platz I.L.E.
86 14 55 54 Nielsen O.J.
86 14 55 55 Madsen O.K.
86 14 55 57 Rosenvangsskolen
86 14 55 59 Jensen B.H.
86 14 55 60 KRT Europe ApS Jyllandsposten
86 14 55 61 Ørregaard B.
86 14 55 63 Sørensen K.D.
86 14 55 64 Refsgaard J.
86 14 55 67 Brink J.
86 14 55 68 Johansson O.
86 14 55 70 Søgaard E.
86 14 55 74 Lockhart S.
86 14 55 75 Brauner J.
86 14 55 77 Afd 70-1210
86 14 55 78 Kristiansen J.K.
86 14 55 80 Jackpot
86 14 55 84 Udengaard K.L.
86 14 55 90 Nielsen I.
86 14 55 91 Foged A.
86 14 55 92 Johansen B.
86 14 55 94 Storm E.
86 14 56 03 Mogensen B.
86 14 56 05 Olesen A.
86 14 56 07 Hornum K.K.
86 14 56 10 Jensen E.V.
86 14 56 11 Eske Udlejning A/S
86 14 56 18 Andersen M.
86 14 56 29 Christiansen E.H.
86 14 56 34 Christiansen E.H.
86 14 56 41 Reuther J.
86 14 56 42 Lauridsen N.B.
86 14 56 46 Stokkeland M.T.
86 14 56 47 Nielsen E.S.
86 14 56 56 Bartram E.
86 14 56 58 Jørgensen N.T.
86 14 56 59 Winther J.
86 14 56 63 Jensen R.R.
86 14 56 66 Brodersen D.
86 14 56 69 Pedersen M.
86 14 56 70 Novak A.
86 14 56 73 Christensen L.K.
86 14 56 74 Bagger E.
86 14 56 76 Eriksen L.
86 14 56 77 Rytter L.
86 14 56 78 Olesen H.L.
86 14 56 81 Kristiansen A.K.
86 14 56 86 Skou B.S.
86 14 56 87 Kristiansen F.E.M.
86 14 56 90 Platz H.
86 14 56 94 Madsen A.K.
86 14 56 96 Lauridsen O.
86 14 57 02 Poulsen R.
86 14 57 08 Sørensen T.M.
86 14 57 12 Fritidshjemmet Vidtskuevej
86 14 57 13 Christensen E.M.
86 14 57 14 Hansen K.
86 14 57 15 Sommer L.E.
86 14 57 18 Aleberg C.
86 14 57 20 Feldballe F.
86 14 57 23 Jepsen K.B.
86 14 57 25 Sørensen A.G.
86 14 57 26 Ry I.
86 14 57 37 Holm P.H.
86 14 57 43 Pedersen A.V.
86 14 57 46 Christoffersen G.
86 14 57 59 Bøgh H.
86 14 57 64 Michelsen N.
86 14 57 75 Jensen P.S.
86 14 57 78 Kærgaard Rasmussen Poul
86 14 57 89 Madsen L.L.
86 14 57 92 Loft E.
86 14 57 99 Nielsen L.B.
86 14 58 00 EP Smørrebrød
86 14 58 02 Kristoffersen M.
86 14 58 03 Cordero Y Sera P.C.
86 14 58 09 Mikkelsen I.F.
86 14 58 10 Salon Arvad
86 14 58 11 Poulsen B.
86 14 58 12 Sørensen B.S.
86 14 58 24 Tarpgaard L.S.
86 14 58 29 Ellekrog I.
86 14 58 33 Sørensen B.
86 14 58 37 Vig J.E.
86 14 58 43 Nielsen K.
86 14 58 44 Nielsen V.A.
86 14 58 45 Pedersen J.
86 14 58 49 Neumann Asger og Gitte
86 14 58 54 Schrøder R.
86 14 58 56 Krog O.V.
86 14 58 57 Sørensen K.R.
86 14 58 58 Eblings Blikkenslagerforretning
86 14 58 62 Andersen K.
86 14 58 64 Vestergaard E.
86 14 58 67 Pedersen V.
86 14 58 73 Vistisen H.
86 14 58 80 Nielsen P.B.
86 14 58 84 Andersen L.
86 14 58 85 Norman J.
86 14 58 88 Danbo Møbler Viby J ApS
86 14 58 90 Hansen M.
86 14 58 93 Petersen E.
86 14 59 00 Maass & CO A/S
86 14 59 01 Gregersen Lise
86 14 59 09 Dalby L.
86 14 59 10 Pedersen H.
86 14 59 12 Schou Peter
86 14 59 19 Aagesen K.
86 14 59 20 Gregersen P.
86 14 59 22 Larsen Steen
86 14 59 23 Krabben A.
86 14 59 28 Kjellerup R.
86 14 59 30 Kristensen J.
86 14 59 33 Yde H.C.
86 14 59 46 Christensen G.
86 14 59 50 Pedersen P.E.
86 14 59 59 Lillie J.
86 14 59 60 Gadgaard Bent
86 14 59 61 Hansen B.D.
86 14 59 66 Vammen O.
86 14 59 79 Grølsted J.
86 14 59 83 Rasmussen I.C.
86 14 59 85 Vestergaard G.
86 14 59 86 Sonne W.
86 14 59 91 Vange I.
86 14 59 94 Hansen J.
86 14 59 97 Kure P.
86 14 59 99 Holst K.
86 14 60 01 Viby Zoneterapi & Akupunktur Klinik
86 14 60 02 Møller R.
86 14 60 04 Heede R.H.
86 14 60 08 Brockdorff L.L.
86 14 60 11 Center Mode
86 14 60 18 Handrup M.M.
86 14 60 19 Deding K.E.
86 14 60 22 Cut Line
86 14 60 24 Moesgaard J.
86 14 60 26 Brouer J.
86 14 60 28 Jensen I.K.
86 14 60 30 Schmidt G.G.
86 14 60 31 Nielsen E.
86 14 60 33 Boulstrup T.
86 14 60 40 Andersen E.M.
86 14 60 42 Kristiansen F.
86 14 60 46 Beider E.
86 14 60 49 Balling I.
86 14 60 50 Krabbe L.
86 14 60 51 Larsen U.
86 14 60 54 Enemærke J.
86 14 60 58 Løvschall H.
86 14 60 59 Düring S.
86 14 60 62 Gjørup B.
86 14 60 68 Hansen L.
86 14 60 70 Schou J.
86 14 60 71 Madsen O.R.
86 14 60 72 Bjerrehus K.
86 14 60 73 Rasmussen P.B.G.
86 14 60 78 Sørensen O.
86 14 60 81 Jensen V.H.
86 14 60 82 Christensen I.
86 14 60 84 Frederiksen L.
86 14 60 86 Broegaard I.
86 14 60 88 Levisen K.
86 14 60 90 Piilgaard L.B.
86 14 61 00 Bech-Nielsen H.
86 14 61 03 Hansen S.E.G.
86 14 61 05 Friis E.
86 14 61 13 Nielsen J.
86 14 61 15 Nielsen A.
86 14 61 17 Skriver I.
86 14 61 18 Magnussen M.
86 14 61 21 Klausen T.
86 14 61 26 Lorentzen H.
86 14 61 27 Borgbjerg S.
86 14 61 28 Langberg I.
86 14 61 31 Jakobsen F.
86 14 61 32 Poulsen S.
86 14 61 41 Lassen L.H.
86 14 61 44 Blockbuster A/S
86 14 61 46 Svenningsen P.
86 14 61 48 Frederiksen E.A.
86 14 61 49 Lorentzen H.
86 14 61 50 Pedersen J.W.
86 14 61 51 Mulvad A.
86 14 61 53 Nielsen K.M.
86 14 61 62 Simonsen L.
86 14 61 69 Bak I.M.
86 14 61 75 Ergoterapeut og Elektriker D Hammerschmidt Jensen/S J Jensen
86 14 61 77 Jensen T.E.
86 14 61 81 Århus Exchange
86 14 61 82 Esbensen B.
86 14 61 89 Boligforeningen Ringgården
86 14 61 92 Thomsen T.
86 14 61 96 Larsen M.G.
86 14 61 98 Clausen L.
86 14 62 00 Christiansen M.
86 14 62 01 Crone M.K.
86 14 62 02 Rise-Pedersen B.
86 14 62 03 Tandlæger Lene Djærnæs Og Knud Brøndum
86 14 62 05 Schriver O.P.H.
86 14 62 08 Rytkjær A.
86 14 62 09 Pedersen E.
86 14 62 11 Carrie Refrigeartion Denmark A/S
86 14 62 12 Undén Annemette
86 14 62 14 Morell H.
86 14 62 16 Simonsen J.
86 14 62 17 Christensen M.H.
86 14 62 25 Andersen I.
86 14 62 29 Teilmann J.
86 14 62 30 Sørensen M.
86 14 62 31 Olsen M.T.
86 14 62 32 Carlsen J.V.
86 14 62 34 Madsen H.
86 14 62 35 Pouli-Rich M.
86 14 62 36 Ramsing E.
86 14 62 43 Sørensen Anette
86 14 62 44 Schourup Hans A/S
86 14 62 45 Jensen F.
86 14 62 56 Bjerregaard J.
86 14 62 58 Ambiente A/S
86 14 62 60 Petersen H.B.
86 14 62 64 Lund C.
86 14 62 65 Minet H.
86 14 62 69 Rasmussen P.
86 14 62 78 Kristoffersen K.
86 14 62 92 Grønning C.
86 14 62 99 Vinglav K.P.
86 14 63 00 Petersen Ove Ryom
86 14 63 03 Hansen F.S.
86 14 63 11 Tandlægerne i Viby Centret
86 14 63 13 Riqgaard H.
86 14 63 19 Nielsen H.C.
86 14 63 25 Kristensen K.
86 14 63 33 Poulsen E.A.
86 14 63 38 Burmester H.
86 14 63 42 Egtmontgården, Den Integrerede Institution
86 14 63 44 Michael Mortensen 2105-4525
86 14 63 45 Ostenfeld A.
86 14 63 48 Asmussen A.
86 14 63 53 Koch M.
86 14 63 55 Andersen P.S.
86 14 63 61 Fredensiund H.
86 14 63 64 Kontrassistent BM Engel
86 14 63 71 Uttenreitter L.
86 14 63 73 Broholt L.
86 14 63 75 Jørgensen B.
86 14 63 76 Basel C.
86 14 63 79 Avci A.
86 14 63 81 Ramskov B.
86 14 63 83 Larsen I.
86 14 63 87 Christensen P.W.
86 14 63 91 Gammelgaard R.
86 14 63 94 Mortensen A.K.
86 14 63 99 Christiansen Jesper
86 14 64 00 Svane-Sørensen Otto
86 14 64 03 Andersen H.
86 14 64 05 Lønskov E.
86 14 64 10 Bak Jesper
86 14 64 19 Søborg K.A.
86 14 64 22 Rosenlund P.
86 14 64 30 Gaardsmand V.
86 14 64 33 Rasmussen P.
86 14 64 34 Larsen J.K.
86 14 64 39 Primdal Carsten
86 14 64 40 Hornslet A.
86 14 64 41 Mikkelsen B.
86 14 64 43 Skytte T.
86 14 64 44 Fogh K.
86 14 64 46 Meier A.G.
86 14 64 55 Konsulatet For Georgien
86 14 64 65 Høeg D.
86 14 64 67 Jensen K.E.
86 14 64 76 Brixen N.E.
86 14 64 84 Thorø-Nielsen Helle
86 14 64 91 Juhl M.
86 14 64 96 Villesen H.
86 14 64 99 Ustrup S.C.
86 14 65 07 Efsen D.
86 14 65 09 Nielsen J.
86 14 65 14 Beiem Rodrigues F.
86 14 65 15 Dogan G.
86 14 65 18 Larsen O.
86 14 65 19 Jensen M.I.
86 14 65 24 Jensen E.B.
86 14 65 26 Pedersen H.N.
86 14 65 28 Breinstrup A.
86 14 65 32 Wikman F.
86 14 65 35 Jørgensen V.
86 14 65 38 Fagbo Afd 6
86 14 65 46 Petersen P.K.
86 14 65 47 Buck-Jensen T.
86 14 65 48 Jensen P.
86 14 65 49 Rodkjær E.J.
86 14 65 51 Jensen C.
86 14 65 58 Rasmussen I.D.
86 14 65 59 Petersen E.
86 14 65 60 Petersen P.B.
86 14 65 63 Jensen I.J.
86 14 65 64 Vammen A.L.
86 14 65 67 Sørensen K.E.
86 14 65 76 Ingerslev E.
86 14 65 80 Stricker I.M.
86 14 65 82 Ankerstjerne M.
86 14 65 84 Jørgensen W.S.
86 14 65 85 Olsen L.
86 14 65 86 Nielsen A.T.
86 14 65 87 Birkedal T.
86 14 65 94 Buchwald S.W.
86 14 65 99 Kondrup P.
86 14 66 01 Gonzalez R.
86 14 66 02 Granild D.
86 14 66 05 Nguyen D.
86 14 66 06 Hoang B.V.
86 14 66 07 Larsen G.L.
86 14 66 09 Nielsen H.B.
86 14 66 14 Andersen Niels Dan
86 14 66 16 Jensen J.E.
86 14 66 21 Østergaard T.
86 14 66 25 Lund K.
86 14 66 26 Hedegaard O.
86 14 66 27 Voss T.S.
86 14 66 31 Frantsen T.
86 14 66 32 Thomson L.
86 14 66 33 Relmers O.
86 14 66 36 Ungeforanstaltning Syd
86 14 66 55 Lind K.
86 14 66 56 Christensen J.
86 14 66 59 Nedergaard Elva
86 14 66 62 Olesen P.H.
86 14 66 63 Jensen L.B.
86 14 66 69 Jørgensen E.
86 14 66 70 Moesgaard D.
86 14 66 73 Vitved Claus og Marianne Skov Vitved
86 14 66 76 Hytbæk B.
86 14 66 85 Veigert J.
86 14 66 86 Sahi K.
86 14 66 87 Lund E.
86 14 66 89 Jensen G.
86 14 66 91 Oldam R.D.
86 14 66 94 Sprogø C.
86 14 67 01 Petersen K.A.
86 14 67 04 Jensen M.
86 14 67 05 Petersen G.
86 14 67 06 Arbs F.N.
86 14 67 13 Hansen F.J.
86 14 67 14 Herskind K.
86 14 67 16 Christensen S.
86 14 67 18 Dencker M.
86 14 67 19 Haugstrup H.
86 14 67 22 Ravn W.
86 14 67 25 Duelund H.
86 14 67 30 Madsen B.
86 14 67 33 Petersen U.
86 14 67 36 Jensen B.H.
86 14 67 37 Rasmussen K.K.
86 14 67 40 Kruse G.
86 14 67 47 Josefsen C.
86 14 67 49 Viby Renseanlæg
86 14 67 51 Lindhardtsen M.
86 14 67 52 Breiner I.
86 14 67 53 Hindsgaul E.
86 14 67 55 Jensen R.S.
86 14 67 59 Thomassen P.
86 14 67 68 Nørkjær N.L.
86 14 67 69 Jensen H.
86 14 67 77 Bjerregrav H.
86 14 67 84 Hansen P.B.
86 14 67 87 Djærnæs L.

86 14 67 91 Knudsen A.J.
86 14 67 92 Eriksen I.K.
86 14 67 95 Hartov J.
86 14 68 00 abcSPROG ApS
86 14 68 01 Poulsen M.
86 14 68 02 Moosdorf Inger
86 14 68 05 Bjerregaard A.
86 14 68 07 Nielsen E.
86 14 68 08 Krebs L.
86 14 68 13 Rasmussen J.
86 14 68 16 Pedersen N.U.
86 14 68 17 Grauballe I.
86 14 68 18 Kort- og Landmålingsteknikernes forening
86 14 68 20 Svendsen L.B.
86 14 68 21 Nielsen L.
86 14 68 24 Jensen H.T.
86 14 68 27 Christensen V.
86 14 68 28 Olausen K.S.
86 14 68 29 Hansen H.T.
86 14 68 31 Jeppesen E.
86 14 68 35 Jensen G.L.
86 14 68 37 Hare G.B.
86 14 68 39 Poulsen R.
86 14 68 44 Larsen I.
86 14 68 46 Bach-Nielsen A.M.
86 14 68 47 Hvid J.
86 14 68 55 Mikkelsen D.
86 14 68 61 Hareskov J.
86 14 68 65 Sørensen R.
86 14 68 66 Jensen I.M.
86 14 68 73 Paulsen G.
86 14 68 80 Ditlev E.
86 14 68 81 Abc Sprogkurser
86 14 68 88 Dalsgaard I.
86 14 68 97 Schjødt I.
86 14 68 99 Kierufff E.
86 14 69 05 Pedersen B.
86 14 69 06 Petersen J.
86 14 69 10 Jespersen K.O.
86 14 69 13 Jørgensen K.
86 14 69 15 Christiansen P.
86 14 69 16 Hattmann H.
86 14 69 18 Kirkegaard E.
86 14 69 21 Kristensen S.A.
86 14 69 24 Grauslund E.
86 14 69 28 Rødsig A.
86 14 69 33 Meisner P.
86 14 69 34 Fosborg A.
86 14 69 48 Gutzke G.
86 14 69 49 Hansen J.I.
86 14 69 59 Egholm D.
86 14 69 61 Agerbirk E.
86 14 69 64 Antonsen T.
86 14 69 66 Møller E.
86 14 69 68 Sørensen B.H.
86 14 69 69 Dam H.J.P.
86 14 69 76 Tollefsen G.
86 14 69 85 Bente Salon
86 14 69 95 Lundbak D.
86 14 70 00 Christensen H.E.
86 14 70 03 Århus Idrætsforening Af 1900
86 14 70 07 Asmussen B.
86 14 70 13 Mogensen A.
86 14 70 14 Tw Aromaterapi & Thaimassage
86 14 70 18 Tw Aromaterapi & Thaimassage
86 14 70 19 Kandelsdorff L.
86 14 70 24 Bach B.
86 14 70 28 Kristiansen L.
86 14 70 30 Lundsgaard M.
86 14 70 33 Berthelsen N.
86 14 70 40 Rasmussen O.G.
86 14 70 43 Nielsen F.E.H.
86 14 70 45 Pedersen J.
86 14 70 46 Shaw B.V.
86 14 70 48 Thostrup J.B.
86 14 70 49 Funder-Nielsen K.
86 14 70 54 Kjær Andersen P.
86 14 70 63 Jensen B.
86 14 70 68 Johnsen I.R.
86 14 70 69 Frandsen G.
86 14 70 71 Christensen L.L.
86 14 70 78 Christiansen J.M.
86 14 70 80 Jensen B.
86 14 70 81 Assistent BM Gjaderum
86 14 70 90 Jensen M.D.
86 14 70 91 Kjær N.
86 14 70 95 Møller E.
86 14 70 97 Meyer K.
86 14 70 99 Sørensen B.
86 14 71 03 Jensen G.
86 14 71 05 Holmer A.
86 14 71 07 Husted S.
86 14 71 12 Sørensen S.L.
86 14 71 15 Straarup E.D.M.
86 14 71 17 Flindt K.
86 14 71 19 Brandt H.
86 14 71 21 Vium Niels
86 14 71 24 Andersen K.S.
86 14 71 25 Bøgh L.
86 14 71 30 Jensen R.
86 14 71 35 Sejersen L.
86 14 71 36 Petersen K.E.
86 14 71 41 Jensen J.E.
86 14 71 49 Gjerulff E.
86 14 71 64 Pedersen A.H.
86 14 71 69 Pedersen O.
86 14 71 72 Mikkelsen Lene
86 14 71 74 Kristensen L.
86 14 71 77 Jørgensen F.N.
86 14 71 79 Jensen G.B.
86 14 71 91 Salsgaard A.
86 14 71 92 Lokomotivmester BM Laursen
86 14 71 93 Johannesen E.S.
86 14 71 94 Glavind-Kristensen K.
86 14 71 95 Larsen O.E.
86 14 71 98 Dam G.
86 14 72 00 Expert Vibycentret
86 14 72 01 Pedersen B.
86 14 72 03 Zappe H.
86 14 72 04 Larsen J.B.
86 14 72 05 Axelsen K.F.
86 14 72 07 Johansen T.P.
86 14 72 15 Christensen M.
86 14 72 19 Mehlsen B.
86 14 72 21 Holm P.
86 14 72 25 Bendtsen G.H.
86 14 72 29 Madsen I.
86 14 72 30 Jakobsen M.
86 14 72 31 Jensen B.S.
86 14 72 33 Aarhus I.
86 14 72 34 Hagelskjær N.
86 14 72 42 Timmermann I.
86 14 72 48 Thomsen P.
86 14 72 50 Irgart G.
86 14 72 52 Mortensen B.
86 14 72 61 Andersen J.
86 14 72 62 Kjærs A.
86 14 72 69 Vestergård M.
86 14 72 73 Hansen S.B.
86 14 72 74 Holm E.
86 14 72 75 Schneider H.J.L.
86 14 72 77 Mogensen C.
86 14 72 79 Jessen P.
86 14 72 80 Lienhøft J.N.
86 14 72 82 Arvedsen M.
86 14 72 83 Fonnesberg M.
86 14 72 84 Svendsen T.K.
86 14 72 87 Lassen H.Y.
86 14 72 89 Simonsen J.E.
86 14 72 95 Berthelsen Steen
86 14 72 97 Bakmann C.
86 14 72 99 Berthelsen N.
86 14 73 00 Tivoli-Friheden A/S
86 14 73 01 Simensen F.
86 14 73 03 Jensen E.
86 14 73 05 Pedersen K.I.V.
86 14 73 07 Hansen E.H.
86 14 73 08 Trans F.
86 14 73 09 Conrad L.
86 14 73 11 Ladegaard M.
86 14 73 12 Nielsen I.M.
86 14 73 14 Broholt L.
86 14 73 15 Pilat K.E.
86 14 73 17 Thomsen K.
86 14 73 20 Hansen L.S.
86 14 73 25 Mogensen J.
86 14 73 28 Brandt E.
86 14 73 34 Andersen L.
86 14 73 35 Prang M.
86 14 73 36 Jensen G.
86 14 73 43 Kristensen J.B.
86 14 73 44 Krogsgård U.
86 14 73 49 Roding K.
86 14 73 50 Veng M.
86 14 73 55 Rahbek H.
86 14 73 57 Nielsen I.S.
86 14 73 60 Meilstrup P.J.
86 14 73 62 Mikkelsen H.
86 14 73 63 Therkildsen G
86 14 73 69 Frode-Jensen G.
86 14 73 71 Pedersen B.G.
86 14 73 72 Pedersen J.
86 14 73 73 Plant Et Træ V Bjørn Dessing
86 14 73 75 Wistoft L.
86 14 73 76 Nielsen A.P.
86 14 73 80 Red Barnets FRITIDSHJ. Mølleværg
86 14 73 81 Vissing R.
86 14 73 86 Andersen A.D.
86 14 73 88 Aakjær K.
86 14 73 90 Jensen S.
86 14 73 91 Hansen K.H.
86 14 73 99 Pedersen M.
86 14 74 03 Christensen W.
86 14 74 04 Nielsen T.R.
86 14 74 06 Andersen E.
86 14 74 14 Nielsen A.S.
86 14 74 23 Langenæskirken
86 14 74 26 Unicam Security
86 14 74 27 Jørgensen G.
86 14 74 29 Nielsen N.
86 14 74 30 Rathcke J.
86 14 74 31 Sørensen E.
86 14 74 33 Hillers V.
86 14 74 34 Duve S.
86 14 74 41 Kobbelgaard F.V.
86 14 74 43 Møller K.
86 14 74 47 Nancke I.
86 14 74 48 Andersen K.
86 14 74 51 Johansen J.
86 14 74 54 Børn Og Unge Frankeringsmaskine
86 14 74 55 Børnehuset Blæksprutten Modulinstitutionen
86 14 74 61 Nielsen I.
86 14 74 62 Petersen E.
86 14 74 64 Restaurant Dick Turpin
86 14 74 68 Jensen P.
86 14 74 69 Dethlefsen P.
86 14 74 70 Damgaard S.
86 14 74 75 Dalholt E.M.
86 14 74 80 Hjørth J.
86 14 74 83 Jønsson K.
86 14 74 88 Boutrup T.
86 14 74 90 Bunszey P.
86 14 74 91 Nielsen E.
86 14 74 92 Pedersen N.
86 14 74 96 Nielsen I.
86 14 75 00 Elsted R.
86 14 75 02 Rasmussen B.L.
86 14 75 03 Jacobsen U.D.
86 14 75 04 Lindvig C.
86 14 75 10 AudioNova - Viby
86 14 75 12 de Koning A.
86 14 75 24 Hansen L.
86 14 75 27 Hededal O.
86 14 75 29 Schulz E.
86 14 75 31 Laursen K.
86 14 75 32 Nøhr M.S.
86 14 75 35 Thomsen E.
86 14 75 40 Ring A.S.
86 14 75 51 Bæk P.
86 14 75 53 Hansen S.
86 14 75 55 Automester Viby (Jørgen Larsen)
86 14 75 60 Bonde J.
86 14 75 61 Pedersen K.M.
86 14 75 63 Eskerod K.
86 14 75 64 Jensen S.
86 14 75 71 Amter F.
86 14 75 73 Jensen O.F.
86 14 75 74 Rasic S.
86 14 75 75 Tylen Thomas
86 14 75 76 Sosa E.
86 14 75 79 Harrison B.
86 14 75 81 Nielsen S.T.
86 14 75 85 Andersen L.M.K.
86 14 75 89 Fisker P.
86 14 75 94 Hagelquist Å.
86 14 75 97 Nielsen G.
86 14 75 99 Fisker P.
86 14 76 00 Pedersen A.
86 14 76 01 Drews A.
86 14 76 02 Pedersen A.
86 14 76 05 Hedegård J.C.
86 14 76 08 Svendsen O.
86 14 76 10 Knudsen G.
86 14 76 12 Ahm L.
86 14 76 16 Aaes I.
86 14 76 20 Juhl C.E.S.
86 14 76 23 Høgsted K.
86 14 76 29 Tronche F.
86 14 76 30 Meier-Jensen J.
86 14 76 36 Hellstern P.
86 14 76 37 Nielsen E.
86 14 76 38 Jonsen B.
86 14 76 42 Kristensen O.
86 14 76 49 Skovbo P.
86 14 76 56 Thomsen P.
86 14 76 60 Stensagerskolen
86 14 76 62 Daugaard E.
86 14 76 66 Mølbæk A.
86 14 76 68 Frederiksen L.H.
86 14 76 71 Mister Minit Hæle Og Nøglebar
86 14 76 79 Jonasen B.
86 14 76 85 Hassan F.
86 14 76 86 Overgaard M.
86 14 76 91 Petersen Å.
86 14 76 97 Sanden N.E.
86 14 77 00 Faurholt J.
86 14 77 04 Pedersen D.
86 14 77 05 Jørgensen S.H.
86 14 77 07 Kristensen J.
86 14 77 08 Jespersen C.
86 14 77 09 Lund Michael
86 14 77 11 Højbjerg Tandlæge Center ApS
86 14 77 12 Veng U.
86 14 77 17 Nielsen A.
86 14 77 19 Rasmussen H.
86 14 77 20 Poulsen V.
86 14 77 27 Pedersen J.A.
86 14 77 28 Klemmensen J.
86 14 77 29 Jensen P.B.
86 14 77 32 Emmery B.
86 14 77 33 Brødholt Tina
86 14 77 34 Frihеden Restaurant
86 14 77 37 Møller B.C.
86 14 77 41 Scherwin V.L.
86 14 77 42 Mogensen J.
86 14 77 43 Nielsen A.K.
86 14 77 44 Pedersen D.
86 14 77 50 Munk N.
86 14 77 51 Mortensen B.
86 14 77 53 Thomsen L.
86 14 77 55 Nørrebo T.
86 14 77 56 Kristensen Michael
86 14 77 57 Gilkou T.
86 14 77 58 Flejsborg L.
86 14 77 60 Pedersen I.H.
86 14 77 61 Ankerstjerne L.
86 14 77 65 Mørk P.T.
86 14 77 66 Sandberg U.
86 14 77 68 Stær U.L.
86 14 77 70 Korsgaard B.
86 14 77 74 Frandsen I.
86 14 77 75 Andersen R.
86 14 77 76 Gammelgaard L.
86 14 77 77 Blucher Glas
86 14 77 78 Rasmussen T.
86 14 77 82 Møller J.
86 14 77 84 Bo P.
86 14 77 85 Faurholt L.
86 14 77 87 Wilkens M.
86 14 77 88 Sønderby Peter
86 14 77 90 Leth K.
86 14 77 96 Art Expo
86 14 77 97 Rytter B.
86 14 78 01 Olsen V.D.
86 14 78 06 Bavngaard O.
86 14 78 07 Sonne J.
86 14 78 14 Røge L.
86 14 78 16 Jensen H.
86 14 78 17 Byggelegepladsen Skrænten
86 14 78 18 Black F.T.
86 14 78 24 Thomsen A.H.
86 14 78 30 Kock A.
86 14 78 38 Christensen O.
86 14 78 40 Nielsen C.
86 14 78 44 Jespersen M.H.
86 14 78 45 Jensen G.R.
86 14 78 53 Dudzinski E.
86 14 78 55 Noes J.
86 14 78 58 Hotel Mercurs Bodega
86 14 78 66 Ulrik Moeslund Olsen 2105-3535-443
86 14 78 67 Jønby K.E.
86 14 78 71 Rahbek Gitte
86 14 78 73 Madsen A.M.
86 14 78 78 Saxosen P.
86 14 78 82 Andersen M.B.C.H.
86 14 78 83 Christensen C.
86 14 78 84 Andersen M.B.C.H.
86 14 78 85 Mizrak A.
86 14 78 86 Petersson S.M.
86 14 78 87 Fischer B.Å.
86 14 78 90 Strandbygaard J.E.
86 14 78 92 Madsen B.
86 14 78 96 Jensen L.S.
86 14 78 99 Jensen E.
86 14 79 02 Knage K.
86 14 79 04 Carlsen E.F.
86 14 79 18 Carlsen R.A.
86 14 79 19 Lyhne L.
86 14 79 29 Christensen J.
86 14 79 33 Beck M.
86 14 79 36 Gersner F.
86 14 79 38 Jensen E.B.
86 14 79 39 Andersen T.L.
86 14 79 41 Pichard K.
86 14 79 42 Petersen H.A.
86 14 79 45 Ballegaard M.
86 14 79 46 Jensen G.B.
86 14 79 47 Nielsen B.
86 14 79 49 Eichmyller V.
86 14 79 50 Lyngkilde L.
86 14 79 58 Nielsen F.
86 14 79 64 Elkjær J.
86 14 79 70 Gertsen M.
86 14 79 73 Hoffmann-Christensen B.
86 14 79 80 Okholm D.
86 14 79 84 Kristensen R.L.
86 14 79 85 Engkjær G.
86 14 79 96 Bode R.
86 14 79 97 Maiborn N.O.
86 14 80 00 Damas Pita
86 14 80 08 Rosenvinge Palle
86 14 80 17 Øvall G.
86 14 80 18 Dahl H.J.
86 14 80 19 Christensen T.H.
86 14 80 21 Christensen B.S.
86 14 80 23 Jørgensen J.H.
86 14 80 24 Kruse O.B.
86 14 80 26 Loft P.E.
86 14 80 30 Ove B.
86 14 80 32 Jakobsen K.
86 14 80 33 Sadolin Farveland
86 14 80 34 Brink I.
86 14 80 41 Bergstrøm T.
86 14 80 43 Jensen R.
86 14 80 47 Ohlsen K.H.
86 14 80 48 Juul S.
86 14 80 52 Hagi M.
86 14 80 53 Rejsemedicinsk Forlag
86 14 80 60 Egsmark J.
86 14 80 61 Christensen K.E.
86 14 80 62 Andersen L.
86 14 80 64 Mahler M.
86 14 80 65 Engelbrecht K.L.
86 14 80 66 Clemens J.
86 14 80 68 Høyer B.
86 14 80 72 Clemens L.
86 14 80 75 Pedersen B.D.
86 14 80 77 Møller K.
86 14 80 82 Buhl M.
86 14 80 83 Skjerning H.
86 14 80 84 Baarstrøm J.
86 14 80 85 Mortensen E.
86 14 80 86 Neumann H.
86 14 80 88 Rohde H.
86 14 80 92 Buck S.
86 14 80 94 Wolovsky O.
86 14 80 95 Sørensen A.
86 14 81 00 Ivar Lykke Kristensen A/S
86 14 81 14 Gjelstrup R.
86 14 81 17 Jakobsen K.
86 14 81 20 Impgaard H.M.
86 14 81 25 Møller G.B.
86 14 81 26 Rundhøj Bodega Under Stiftelse
86 14 81 27 Jensen H.
86 14 81 28 Rasmussen S.
86 14 81 37 Pedersen E.
86 14 81 40 Johansen A.H.
86 14 81 42 Holleufer P.
86 14 81 43 Mogensen Henrik og Merete Stilling
86 14 81 50 Knudsen R.
86 14 81 56 Petersen S.
86 14 81 59 Madsen V.
86 14 81 60 Christensen N.
86 14 81 61 Parbo H.
86 14 81 70 Nielsen J.C.
86 14 81 72 Tolstrup T.
86 14 81 76 Knudsen J.S.
86 14 81 78 Jensen H.S.
86 14 81 82 Neptun, Børnehaven
86 14 81 83 Børnehaven Neptun
86 14 81 84 Bjørnestad K.
86 14 81 86 Jensen I.B.
86 14 81 90 Bach H.F.
86 14 81 95 Jensen B.L.
86 14 81 96 Daugberg J.
86 14 82 00 Queens Arms
86 14 82 04 Bruun M.
86 14 82 06 Pedersen H.J.B.
86 14 82 07 Laursen J.G.
86 14 82 15 Jensen E.
86 14 82 18 Jensen H.
86 14 82 23 Andersen P.
86 14 82 27 Sprogø B.K.
86 14 82 32 Pedersphant Lone
86 14 82 33 Nielsen E.
86 14 82 37 Kristensen R.
86 14 82 38 Andersen G.
86 14 82 40 Rømslund R.
86 14 82 43 Martensen R.
86 14 82 49 Hansen N.V.
86 14 82 55 Nordea
86 14 82 60 Wendt P.
86 14 82 62 Gamborg O.
86 14 82 66 Lundberg U.
86 14 82 68 Dahl B.
86 14 82 70 Sørensen G.
86 14 82 72 Thomsen C.
86 14 82 74 Jensen E.
86 14 82 76 Buskgaard K.
86 14 82 79 Bækgaard R.
86 14 82 83 Ivar Lykke Kristensen A/S
86 14 82 84 Kjær P.
86 14 82 85 Lund T.
86 14 82 87 Tromborg G.
86 14 82 91 Hansen B.M.
86 14 82 96 Svendsen K.T.
86 14 82 99 Hansen K.
86 14 83 00 Naturli' Foods A/S
86 14 83 01 Christensen L.
86 14 83 03 Rasmussen K.
86 14 83 07 Jepsen B.
86 14 83 08 Mokvist K.
86 14 83 09 Mikkelsen E.H.
86 14 83 10 Sørensen J.E.
86 14 83 11 Pedersen A.
86 14 83 14 Jørgensen P.
86 14 83 15 Nielsen O.O.
86 14 83 16 Mogensen C.
86 14 83 19 Andersen K.B.
86 14 83 20 Bennedsen J.
86 14 83 25 Nissen F.
86 14 83 30 Andersen S.M.
86 14 83 33 Naturli' Foods & Agger International A/S Aps
86 14 83 36 Henriksen P.
86 14 83 38 Børnenes Kont Vuggestue Langenæs
86 14 83 39 Rasmussen P.
86 14 83 41 Legepladsen Århus Vest
86 14 83 46 Eltved J.
86 14 83 48 Glad Annelise
86 14 83 53 Etnisk Dagpleje
86 14 83 55 Jensen S.
86 14 83 61 Hoffmann M.
86 14 83 63 Andersen E.F.
86 14 83 68 Bogner K.
86 14 83 83 Nicolaisen I.
86 14 83 88 Hansen E.G.
86 14 83 90 Jensen F.
86 14 83 98 Andersen Hilmar
86 14 84 00 Englìsh Pub
86 14 84 04 Bravida Danmark A/S
86 14 84 06 Lauritsen L.C.
86 14 84 09 Svenningsen L.
86 14 84 10 Knudsen E.
86 14 84 11 Varmemesterkontoret Fælleshus
86 14 84 12 Vuggestuen Østerbo
86 14 84 17 Laursen E.
86 14 84 18 Hedegaard B.
86 14 84 20 Steffensen B.B.
86 14 84 21 Sørensen F.E.
86 14 84 23 Pedersen L.G.
86 14 84 27 Jensen C.
86 14 84 28 Hassan Abdi H.
86 14 84 33 Jepsen O.
86 14 84 37 Frandsen H.
86 14 84 39 Sørensen J.E.
86 14 84 40 Miller L.
86 14 84 43 Agger I.
86 14 84 46 Palmø
86 14 84 50 Prema Tech
86 14 84 52 Damgaard P.H.
86 14 84 56 Pedersen B.
86 14 84 60 Ubbesen J.
86 14 84 71 Kyhn L.
86 14 84 74 Kragelund D.
86 14 84 81 Hein A.
86 14 84 84 Olesen A.A.
86 14 84 86 Braunelser J.
86 14 84 88 Rokkjær M.
86 14 84 94 Bjerregaard K.
86 14 84 96 Bundgård A.
86 14 85 04 Andersen K.L.
86 14 85 07 Skjødt Jytte
86 14 85 12 Skroglund T.
86 14 85 13 Tii Consult Aps
86 14 85 15 Børnehuset Moltkesvej, Den integrerede institution
86 14 85 16 Siig B.
86 14 85 21 Johnsen A.
86 14 85 26 Langenæskirken
86 14 85 30 Jensen P.H.
86 14 85 31 Petersen E.
86 14 85 40 Kysch E.
86 14 85 41 Jensen J.E.
86 14 85 46 Olesen E.
86 14 85 60 Lund B.V.
86 14 85 67 Pedersen T.
86 14 85 70 Thygesen H.J.
86 14 85 72 Nyegaard G.H.
86 14 85 74 Meier H.
86 14 85 75 Lykkegaard H.
86 14 85 77 Ebbesen O.
86 14 85 86 Pedersen U.T.
86 14 85 87 Stibo
86 14 85 88 Moltkesvej Den Integrerede Institution
86 14 85 90 Rasmussen V.V.
86 14 85 95 Andersen K.
86 14 86 00 Rosbo H.
86 14 86 01 Andersen V.
86 14 86 03 Lyse-Petersen N.P.
86 14 86 08 Riis J.
86 14 86 09 Larsen A.
86 14 86 11 Jensen John
86 14 86 12 Christensen S.B.
86 14 86 15 PR Mønter
86 14 86 16 Søndergaard L.K.
86 14 86 19 Nielsen H.T.
86 14 86 24 Hansen D.L.R.
86 14 86 28 Have P.
86 14 86 29 Boligforeningen Århus Omegn
86 14 86 30 Jørgensen S.
86 14 86 31 Nistrup A.M.
86 14 86 33 Nedergaard S.
86 14 86 34 Mikkelsen E.
86 14 86 38 Haun J.
86 14 86 39 Dufresne L.M.
86 14 86 40 Mellemkjær J.
86 14 86 41 Christensen H.
86 14 86 42 Paarup-Laursen I.
86 14 86 50 Fischer K.
86 14 86 51 Knack E.M.
86 14 86 54 Mikkelsen I.M.
86 14 86 58 Statoil Viby
86 14 86 60 Lecoq P.
86 14 86 63 Mikkelsen D.
86 14 86 66 Møller L.
86 14 86 71 Eriksen R.G.
86 14 86 73 Johannesen G.
86 14 86 75 Pedersen E.P.
86 14 86 76 Nielsen P.
86 14 86 77 Gammelgaard A.
86 14 86 78 Sørensen O.
86 14 86 83 Lund P.E.
86 14 86 85 Brdr Kler A/S
86 14 86 86 Nellemann Vibeke
86 14 86 89 Larsen L.R.
86 14 86 90 Nielsen H.
86 14 86 97 Jensen H.Å.
86 14 86 99 Skov R.
86 14 87 06 Zachariasen I.M.
86 14 87 11 Langvad E.
86 14 87 12 Kruse P.
86 14 87 13 Baadsgaard E.
86 14 87 14 Jepsen E.
86 14 87 17 Rasmussen C.
86 14 87 20 Pedersen K.
86 14 87 21 Petersen J.A.
86 14 87 24 Casmose I.
86 14 87 25 Larsen Birte Kock
86 14 87 26 Laustsen J.
86 14 87 27 Brøgger Bent
86 14 87 40 Laugesen K.
86 14 87 41 Thielsen P.
86 14 87 42 Jepsen P.S.
86 14 87 43 Nielsen T.
86 14 87 44 Jensen L.M.
86 14 87 47 Madsen K.M.
86 14 87 51 Hass T.
86 14 87 53 Mc Lean K.
86 14 87 55 Børnehuset 29, Den Integrerede Institution
86 14 87 60 Teichmann J.
86 14 87 62 Bakmann W.
86 14 87 63 Rasmussen K.M.
86 14 87 68 Pedersen L.
86 14 87 78 Thomsen V.P.
86 14 87 80 Jensen J.
86 14 87 82 Pedersen H.T.
86 14 87 84 Frisch A.
86 14 87 85 Pedersen G.
86 14 87 86 Mouridsen J.
86 14 87 87 Nielsen P.E.V.
86 14 88 06 Sindbad Grill & Pizza
86 14 88 07 Sørensen S.O.H.
86 14 88 09 Nielsen V.
86 14 88 10 Thorup H.
86 14 88 14 Andersen H.D.
86 14 88 17 Nielsen S.K.
86 14 88 20 Birk C K
86 14 88 21 Riishede R.
86 14 88 26 Borgkvist A.
86 14 88 28 Laursen M.
86 14 88 31 Vadsø T.
86 14 88 35 Kiessling C.
86 14 88 40 Dincher T.
86 14 88 44 Balle O.
86 14 88 45 Rasmussen A.K.
86 14 88 48 Kyndi K.
86 14 88 52 Stevnhoved K.O.
86 14 88 54 Jensen L.
86 14 88 55 Casino Spillehal Tivoli Friheden
86 14 88 59 Ranegaard I.
86 14 88 65 Rasmussen K.
86 14 88 68 Kalsbøll N.
86 14 88 72 Madsen K.K.
86 14 88 76 Gaardsmand L.
86 14 88 77 Jacobsen O.H.
86 14 88 78 Poulsen S.K.
86 14 88 81 Andersen B.
86 14 88 82 Sørensen T.C.
86 14 88 87 Frederiksen E.G.
86 14 88 88 Nellemann Vibeke
86 14 88 90 Sauer G.
86 14 88 93 Angkjær G.
86 14 88 97 Nellemann V.
86 14 88 98 Jepsen M.S.
86 14 89 00 Sønderby M.
86 14 89 02 Jensen E.S.
86 14 89 05 Petersen V.D.
86 14 89 06 Sørensen S.
86 14 89 10 Mortensen O.
86 14 89 18 Bertelsen K.
86 14 89 19 Jakobsen I.
86 14 89 23 Depenau H.
86 14 89 24 Åkv Vandforsyning
86 14 89 25 Krämer H.
86 14 89 28 Larsen Jens
86 14 89 30 Toften-Jørgensen E.
86 14 89 31 Jensen O.
86 14 89 35 Botterill P.
86 14 89 38 Marselisborg Apotek
86 14 89 40 Brønsby Lars fotograf
86 14 89 48 Hansen I.
86 14 89 56 Glad K.
86 14 89 57 Møller Jensen K.
86 14 89 60 Knudsen G.S.
86 14 89 62 Nørnberg H.
86 14 89 63 Graadal J.
86 14 89 78 Bang N.
86 14 89 80 Pedersen E.
86 14 89 85 Rohde Lis
86 14 89 88 Feldthusen H.
86 14 89 90 Jeppesen T.
86 14 89 91 Hansen T.
86 14 89 97 Frandsen L.P.
86 14 89 99 Jørgensen Joan
86 14 90 01 Madsen I.
86 14 90 02 Jensen A.W.
86 14 90 04 Nordbyvænget
86 14 90 08 Olesen O.S.
86 14 90 12 Pedersen R.E.
86 14 90 14 Jensen E.H.
86 14 90 15 Iversen K.
86 14 90 17 Eichinger A.
86 14 90 19 Andersen A.M.
86 14 90 20 Poulsen H.
86 14 90 23 Sørensen D.
86 14 90 25 Thomsen K.H.
86 14 90 30 Hansen H.L.
86 14 90 36 Exner M.J.
86 14 90 38 Handberg E.A.
86 14 90 47 Gjerulff L.
86 14 90 48 Bergier H.
86 14 90 52 Kleis V.
86 14 90 60 Viby Guld Sølv Ure
86 14 90 61 Liin I.
86 14 90 64 Storkfelt K.
86 14 90 69 Petersen M.
86 14 90 74 Alfastsen E.
86 14 90 78 Thomsen H.P.O.
86 14 90 80 Dinesen M.
86 14 90 83 Schultz L.R.
86 14 90 89 Rundhøj Fysioterapi, Træning og Motion
86 14 90 94 Christensen K.K.
86 14 90 97 Meiborn S.
86 14 91 00 Agbozo M.K.D.
86 14 91 08 Jensen K.
86 14 91 14 Nielsen J.F.
86 14 91 16 Rasmussen G.
86 14 91 17 Larsen R.
86 14 91 20 Andersen R.
86 14 91 22 Jensen E.M.
86 14 91 30 Thostrup E.
86 14 91 32 Kristoffersen P.M.
86 14 91 35 Sarning Helle
86 14 91 40 Nørholm E.
86 14 91 41 Blus P.E.
86 14 91 47 Aagesen B.V.
86 14 91 49 Topholm L.
86 14 91 50 Laursen K.H.
86 14 91 53 Rasmussen T.
86 14 91 57 Dyhr N.L.
86 14 91 59 Nyrop M.
86 14 91 61 Petersen S.Å.
86 14 91 65 Tdc Fnsli Frank Bille
86 14 91 69 Lindsøy R.E.
86 14 91 70 Pedersen G.
86 14 91 75 Nielsen E.
86 14 91 85 Andersen F.H.
86 14 91 86 Århus Privatskole
86 14 91 88 Rasmussen P.S.
86 14 91 99 Kristoffersen A.
86 14 92 02 Møller E.
86 14 92 04 Hansen G.
86 14 92 12 Nielsen P.E.
86 14 92 13 Andersen H.H.
86 14 92 15 Bertelsen M.
86 14 92 27 Jacobsen J.
86 14 92 32 Design Gardiner
86 14 92 36 Holm L.
86 14 92 40 With J.S.R.
86 14 92 42 Hermansen V.
86 14 92 44 Nielsen V.
86 14 92 49 Købgaard M.
86 14 92 50 Thuesen M.
86 14 92 51 Slot-Thomsen D.
86 14 92 60 Schaldemose K.
86 14 92 70 Madsen N.C.
86 14 92 76 Hansen E.B.
86 14 92 81 Leth T.
86 14 92 85 Hartov R.
86 14 92 88 Vester Bjarne
86 14 92 89 Hansen S.
86 14 92 92 Supply V.
86 14 92 94 Kling T.
86 14 92 95 Monkman L.
86 14 92 98 Andersen A.T.
86 14 93 00 Teltecnic A/S
86 14 93 06 Refslund H.
86 14 93 07 Thomassen B.
86 14 93 10 Hove H.
86 14 93 12 Mp00968 Helle Hansen
86 14 93 14 Lagoni L.K.
86 14 93 15 Teltecnic A/S
86 14 93 16 Rasmussen O.J.
86 14 93 25 Pedersen L.
86 14 93 32 Sinkamba F.
86 14 93 34 Sørensen D.
86 14 93 37 Nielsen I.V.
86 14 93 41 Elling B.
86 14 93 46 Sparre-Petersen B.
86 14 93 50 Schønewolff-Petersen M.
86 14 93 52 Holm P.
86 14 93 61 Kjøge J.M.L.
86 14 93 63 Bruhn A.
86 14 93 65 Healy M.
86 14 93 67 Jensen M.H.
86 14 93 83 Svokdgaard C.
86 14 93 84 McCormick J.
86 14 93 88 Lillelund I.
86 14 93 89 Petersen R.
86 14 93 90 Steffensen H.
86 14 93 93 Møller Madsen K.
86 14 93 94 Bertelsen J.

86 14 94 00 Johansen & Rasmussen A/S, Arkitekter
86 14 94 01 Jensen H.O.
86 14 94 06 Tødt B.
86 14 94 07 Holm A.
86 14 94 10 Jensen E.
86 14 94 12 Roding J.E.
86 14 94 14 Binderup V.
86 14 94 23 Jacobsen S.
86 14 94 31 Sørensen L.
86 14 94 40 Rønnow P.
86 14 94 44 Foto-Matic
86 14 94 46 Magnus J.I.
86 14 94 51 Jensen W.
86 14 94 59 Nyman S.
86 14 94 64 Michaelsen A.
86 14 94 72 Neumann E.
86 14 94 80 Christiansen O.
86 14 94 91 Beck I.
86 14 94 92 Tandlæger Steen Og Inge Rølling
86 14 94 94 Graulund J.
86 14 94 98 Andersen B.
86 14 95 00 Exners Tegnestue A/S
86 14 95 01 Raahauge C.S.
86 14 95 03 Nyhuus C.
86 14 95 06 Kirk E.
86 14 95 08 Kristensen V.H.
86 14 95 09 Rod A.
86 14 95 10 Frølich C.
86 14 95 12 Lee M.
86 14 95 17 Marianne Westergreen, Poul Jørg
86 14 95 19 Nielsen B.
86 14 95 22 Nielsen G.S.
86 14 95 23 Jakobsen A.S.
86 14 95 24 Vibyhuskiosk Aps
86 14 95 25 Østergaard R.
86 14 95 27 Lybæk E.S.
86 14 95 30 Mikkelsen J.
86 14 95 34 Bering A.
86 14 95 35 Christensen E.E.
86 14 95 41 Christiansen L.
86 14 95 47 Pedersen S.
86 14 95 52 Andreasen E.
86 14 95 53 Jensen O.S.
86 14 95 59 Humlum P.
86 14 95 62 Carlsen A.
86 14 95 75 Hanberg P.
86 14 95 77 Sportmaster A/S
86 14 95 82 Christensen E.
86 14 95 84 Aggerholm Irene og Palle
86 14 95 93 Ormslevvej Fritidshjemmet
86 14 95 95 Aggerholm H.
86 14 95 96 Schou I.
86 14 95 97 Hørup K.
86 14 95 99 Rosholm E.
86 14 96 00 Salling J.
86 14 96 04 Nielsen C.S.
86 14 96 05 Munk B.
86 14 96 06 Mikkelsen B.
86 14 96 07 Antonsen N.
86 14 96 13 Christensen H.
86 14 96 15 Esbensen E.
86 14 96 24 Bisgaard A.
86 14 96 25 Jakobsen E.
86 14 96 27 Nielsen J.
86 14 96 28 Petersen B.
86 14 96 29 Jensen H.J.
86 14 96 34 Larsen V.
86 14 96 37 Jørgensen S.
86 14 96 39 Petersen T.
86 14 96 44 Schmidt Vinhandel Brdr
86 14 96 45 Lodahl L.C.
86 14 96 46 Brøndberg P.G.
86 14 96 48 Larsen G.
86 14 96 50 Andersen R.B.
86 14 96 55 Falch T.
86 14 96 56 Hauge V.
86 14 96 61 Ingvardsen E.M.
86 14 96 62 Svendsen K.L.
86 14 96 63 Jensen O.
86 14 96 66 Jensen A.B.
86 14 96 68 Frøvsig K H
86 14 96 70 Interskolen
86 14 96 75 Petersen C.E.
86 14 96 77 Holst M.
86 14 96 85 Jensen E.
86 14 96 86 Andersen J.R.
86 14 96 89 Houe A.L.
86 14 96 91 Bowl'n'fun Århus ApS
86 14 96 95 Hansen L.S.
86 14 96 96 Storgaard V.
86 14 96 97 Lavtsen K.
86 14 97 00 Schindler Elevatorer A/S
86 14 97 04 Graabæk U.
86 14 97 05 Hjorth S.
86 14 97 08 Bech L.
86 14 97 10 Klixbyll A.
86 14 97 12 Nissen J.
86 14 97 17 Jensen P.
86 14 97 22 J.Revision
86 14 97 23 Jørgensen M.
86 14 97 25 Nielsen G.M.
86 14 97 31 Landkildehus A.
86 14 97 32 Sørensen H.
86 14 97 35 Andersen E.M.
86 14 97 37 Mikkelsen A.H.
86 14 97 46 Jeppesen H.
86 14 97 47 Nielsen E.S.
86 14 97 51 Holm B.L.
86 14 97 57 Petersen H.H.
86 14 97 59 Fredslund B.B.
86 14 97 62 Søndergaard E.
86 14 97 70 Bjerg J.T.
86 14 97 72 Jagd U.G.
86 14 97 79 Rasmussen E.
86 14 97 86 Kandborg E.
86 14 97 88 Krath V.E.J.
86 14 97 89 Jensen A.
86 14 97 90 Sørensen L.
86 14 97 92 Rasmussen K.
86 14 97 99 Nielsen H.
86 14 98 06 Jensen F.O.
86 14 98 07 Jensen R.A.
86 14 98 10 Leth K.
86 14 98 12 Pedersen B.
86 14 98 15 Christensen L.V.
86 14 98 19 Jacobsen P.C.
86 14 98 21 Søsted G.
86 14 98 30 Alrø B.
86 14 98 33 Peters K.B.
86 14 98 34 Jessen L.
86 14 98 39 Skov C.
86 14 98 41 Winther J.
86 14 98 44 Mathiesen B.
86 14 98 49 Ragnar Bent
86 14 98 52 Sørensen E.E.
86 14 98 54 Sørensen G.
86 14 98 56 Henriksen G.
86 14 98 82 Christensen E.B.
86 14 98 90 Sørensen L.
86 14 98 93 Rasmussen B.
86 14 98 95 Husum H.
86 14 98 98 Borris L.
86 14 99 01 Børnenes Kontor
86 14 99 04 Lunding-Hoppe H.
86 14 99 06 Sørensen R.S.
86 14 99 08 Frederiksen P.
86 14 99 09 Mr Lønskov
86 14 99 10 Homann H.
86 14 99 11 Frugt og Grønt Hasselager
86 14 99 13 Pedersen P.G.
86 14 99 20 Arland J.
86 14 99 22 Saleh H.
86 14 99 25 From C.M.
86 14 99 26 Welander J.
86 14 99 37 Grotkjær I.
86 14 99 39 Olsen J.
86 14 99 40 Poulsen O.
86 14 99 44 Christensen K.S.
86 14 99 46 Petersen H.E.S.
86 14 99 47 Schultz A.R.
86 14 99 51 Muhudin A.
86 14 99 52 Jørgensen J.
86 14 99 54 Frandsen L.E.
86 14 99 56 Tøttrup A.H.
86 14 99 60 Nielsen N.
86 14 99 66 Jensen N.P.
86 14 99 68 Olesen G.
86 14 99 69 Sørensen K.M.
86 14 99 70 Skov T.
86 14 99 72 Mikkelsen O.
86 14 99 75 Larsen C.B.
86 14 99 79 Pedersen Claus Bank
86 14 99 80 Jakobsen M.E.
86 14 99 83 Lyhne J.
86 14 99 85 Lemming A.L.
86 14 99 88 Sørensen C.B.
86 14 99 92 Jørgensen L.
86 14 99 93 Nielsen E.
86 14 99 94 Petersen B.S.
86 14 99 95 Revsbech D.
86 14 99 96 Devantier S.
86 14 99 98 Møller Jensen R.
86 15 00 00 Nordea
86 15 00 02 Andersen P.M.
86 15 00 03 Bavnbek B.
86 15 00 09 Egholm G.
86 15 00 26 Flexleas Aps
86 15 00 28 Hansen E.
86 15 00 34 Gadegaard C.
86 15 00 38 Pedersen T.
86 15 00 40 Brødrene Dahl A/S
86 15 00 42 Dahl A.
86 15 00 45 Elnetf VVS
86 15 00 50 Hansen Anne Marie Willum
86 15 00 53 Meyer B.B.
86 15 00 55 Fuglsang H.
86 15 00 58 Rasmussen Hans-Jørgen
86 15 00 62 Johansen M.S.
86 15 00 65 Jensen L.C.
86 15 00 66 Schaldemose H.H.
86 15 00 69 Stranddorf K.
86 15 00 70 Reiffenstein M.F.
86 15 00 73 Nørrung Aase
86 15 00 74 Henriksen K.J.
86 15 00 79 Knudsen G.
86 15 00 80 Åbyhøj Squash Klub
86 15 00 84 Rosen I.
86 15 00 85 Bak P.K.
86 15 00 86 Kristensen D.S.
86 15 00 91 Brandt B.
86 15 00 93 Stauning I.
86 15 00 97 Bruhn A.
86 15 00 99 Sørensen T.
86 15 01 00 Hansen A.M.
86 15 01 01 Skanderby M.
86 15 01 02 Jacobsen H.
86 15 01 04 Pn Design
86 15 01 06 Hansen K.H.
86 15 01 11 Wilhelmsen M A/S
86 15 01 14 Johansen F.
86 15 01 16 Møller M.P.
86 15 01 18 Ladefoged A.
86 15 01 20 Christensen K.
86 15 01 25 Jensen V.W.
86 15 01 26 Nissen J.
86 15 01 31 Kobberø Agnete
86 15 01 33 Malerfirmaet Carsten Sørensen Og Alca Lak A/S
86 15 01 35 Kristensen P.L.
86 15 01 40 Kristensen O.
86 15 01 47 Andersen F.B.
86 15 01 48 De Grønne Pigespejdere
86 15 01 50 Christiansen P.E.
86 15 01 52 Kristensen N.O.
86 15 01 56 Holtzmann A.G.
86 15 01 57 Pedersen S.
86 15 01 59 Jensen Helle
86 15 01 61 Skov K.
86 15 01 67 Elefsen F.
86 15 01 71 Svane F.
86 15 01 72 Lerche K.
86 15 01 74 Gelvad I.
86 15 01 80 Sørensen L.
86 15 01 88 Handelshøjskolen I Århus
86 15 01 96 Søndergaard P.
86 15 01 97 Christensen L.
86 15 02 02 Falsberg H.
86 15 02 03 Kaiser A.
86 15 02 04 Rørvig V.
86 15 02 07 Rahman H.
86 15 02 09 Mikkelsen J.V.
86 15 02 11 Tandlægerne Frichsparken
86 15 02 12 Rasmussen M.B.
86 15 02 14 Kawecka A.E.
86 15 02 15 Jørgensen M.
86 15 02 16 Pedersen Lisbeth Nørum
86 15 02 20 Kjærsgaard H.
86 15 02 22 +Plus Malergrossisten Århus
86 15 02 26 Nielsen T.
86 15 02 28 Papa'S Køkken
86 15 02 29 Papa'S Køkken
86 15 02 30 Schmidt F.B.
86 15 02 32 Sørensen K.C.
86 15 02 33 Pedersen Else Marie
86 15 02 40 Thomsen L.B.
86 15 02 41 Haahr P.
86 15 02 44 Uno-X
86 15 02 50 Cook T.
86 15 02 62 Fonager H.
86 15 02 65 Andersen B.
86 15 02 81 Andersen H.T.
86 15 02 84 Sørensen L.F.
86 15 02 86 Mikkelsen S.B.
86 15 02 88 AOF Midt Århus
86 15 02 89 Fabricius S.
86 15 02 92 Horndrup J.
86 15 02 93 Christiansen J.E.
86 15 03 01 Rasmussen O.T.
86 15 03 04 Møller Nielsen J.
86 15 03 05 Nguyen H.H.
86 15 03 06 Søndergaard K M
86 15 03 09 Jensen M.O.
86 15 03 13 Laursen T.
86 15 03 16 Asdo M.H.
86 15 03 17 Jensen I.B.
86 15 03 21 Klemmensen T.
86 15 03 22 Andersen H.
86 15 03 26 Fries B.
86 15 03 33 Larsen J.K.
86 15 03 36 Taanquist L.
86 15 03 45 Neergaard M.
86 15 03 49 Jansen S.
86 15 03 50 Vuggestuen Ved Æbletræet .
86 15 03 52 Horzela W.
86 15 03 55 Riis-Vestergaard A.
86 15 03 59 Christensen P.A.
86 15 03 60 Rasmussen H.
86 15 03 62 Gabel P.
86 15 03 72 Enggrob N.C.
86 15 03 73 Nielsen G.
86 15 03 74 Bak J.
86 15 03 77 Jacobsen B.
86 15 03 85 Knudsen G.
86 15 03 89 Ovesen E.
86 15 03 91 Hjemmehjælperkollegiet
86 15 03 96 Olsen E.L.
86 15 04 02 Kirkegaard N.
86 15 04 04 Dam Ø.
86 15 04 06 Fuglsang Oversættelser
86 15 04 08 Skibby F.G.
86 15 04 10 Mikkelsen P.P.
86 15 04 18 Lausen F.V.J.
86 15 04 20 Gulvsliberen
86 15 04 25 Malczewski Z.
86 15 04 26 Knudsen J.R.
86 15 04 31 Klubkonsulenten - Inspiration & Layout
86 15 04 44 Nielsen J.G.
86 15 04 49 Hansen E.P.L.
86 15 04 54 Andersen N.V.
86 15 04 62 Klemmensen K.
86 15 04 63 Francek L.
86 15 04 64 Friis F.B.
86 15 04 65 Møller G.
86 15 04 75 Nielsen T.
86 15 04 77 Mikkelsen G.
86 15 04 83 Ballandies A.
86 15 04 84 Knutsen Elvind
86 15 04 85 Tamaco A/S
86 15 04 96 Rosengren A.S.
86 15 04 97 Pedersen M.D.
86 15 05 00 Pl Radio Og Tv Knud Larsen Aps
86 15 05 01 Marcussen H.
86 15 05 02 Sabroe R.N.
86 15 05 08 Nissen Bjørn C
86 15 05 10 Olsen O.
86 15 05 17 Pedersen M.Å.
86 15 05 18 Lykke K.
86 15 05 19 Nielsen H.
86 15 05 21 Bro B.
86 15 05 25 Lundgaard K.T.
86 15 05 27 Mortensen O.
86 15 05 31 Boisen A.
86 15 05 32 Flamsholt J.
86 15 05 35 Lavdal C.
86 15 05 44 Sørensen P.H.
86 15 05 45 Termansen Bang Th
86 15 05 53 Vistisen L.
86 15 05 55 Termansen Bang Th
86 15 05 65 Tagesen K.
86 15 05 71 Olsen R.
86 15 05 79 Langgaard A.
86 15 05 81 Larsen P.
86 15 05 88 Andreasen L.
86 15 05 97 Sørensen Bent Vandborg
86 15 06 02 Bugge Pla
86 15 06 07 Thomsen J.K.
86 15 06 10 Jacobsen A.
86 15 06 12 Conradsen M.
86 15 06 14 Vesti G.
86 15 06 17 Ørum T.
86 15 06 20 Jensen A.
86 15 06 21 Rodwal F.
86 15 06 30 Wisbech H.
86 15 06 31 Holsting M.
86 15 06 36 Møller Å.L.
86 15 06 38 Noes K.
86 15 06 41 Brendstrup P.
86 15 06 43 Borregaard S.
86 15 06 52 Troelsen H.
86 15 06 58 Thi Nguyen M.L.
86 15 06 59 Visby I.
86 15 06 76 Nielsen T.H.
86 15 06 78 Agha Ali S.
86 15 06 80 Jeppesen L.E.
86 15 06 83 Skouboe N.J.
86 15 06 88 Hansen K.B.
86 15 06 90 Pedersen H.L.
86 15 06 92 Jønson L.
86 15 06 93 Dybbroe M.
86 15 06 98 Gills/Mogens Gårdsmann Nielsen
86 15 07 03 Skjelmose H.
86 15 07 04 Madsen M.
86 15 07 06 Nexø E.
86 15 07 07 Lose H.
86 15 07 09 Slotsdal T.
86 15 07 11 Eriksen K.F.
86 15 07 19 Jönsson Elna
86 15 07 21 Van le T.
86 15 07 26 Pressler A.
86 15 07 44 Blaser E.
86 15 07 45 Expo - Com Aps
86 15 07 46 Holm J.
86 15 07 47 Jensen T.
86 15 07 55 Hermansen K.B.
86 15 07 65 Jespersen B.
86 15 07 67 Albertsen K.
86 15 07 70 Møller T.
86 15 07 71 Bæk E.
86 15 07 82 Andersen K.J.
86 15 07 83 Abbaslan-Nezhad K.
86 15 07 86 Kristensen K.
86 15 07 88 Nielsen J.F.
86 15 07 95 Esberg G.
86 15 07 98 Christensen M.A.
86 15 08 01 Bach-Holck K.
86 15 08 06 Sonnenborg E.
86 15 08 07 Henri Jensen, Løwe
86 15 08 08 Møller I.M.
86 15 08 10 Haunstrup L.
86 15 08 13 Lund M.
86 15 08 15 Malmstedt Lone
86 15 08 21 Tække E.
86 15 08 24 Sørensen K.D.
86 15 08 25 Jensen U.S.
86 15 08 28 Sørensen M.R.
86 15 08 30 Verge D.
86 15 08 41 Espersen J.
86 15 08 43 Pedersen A.B.
86 15 08 44 Justesen K.N.
86 15 08 51 Melian Ortega J.
86 15 08 54 Sandegaard K.E.
86 15 08 58 Nielsen O.I.
86 15 08 60 Møller J.
86 15 08 68 Nørgaard E.
86 15 08 72 Boelt K.
86 15 08 75 Andersen H.M.
86 15 08 77 Lund H.E.
86 15 08 78 Hansen G.
86 15 08 86 Hansen I.W.
86 15 08 88 Knudsen K.D.
86 15 09 04 Sig B.
86 15 09 06 Algol Chemicals Aps
86 15 09 07 Jensen C.
86 15 09 11 Christensen V.M.
86 15 09 14 Nielsen H.K.
86 15 09 15 Christiansen J.L.
86 15 09 16 Amin Aziz M.
86 15 09 22 BaltShip A/S
86 15 09 23 Robdrup L.
86 15 09 24 Brogaard P.B.
86 15 09 26 Buck P.
86 15 09 30 Kristoffersen H.
86 15 09 34 Importa A/S
86 15 09 36 Kayse R.
86 15 09 40 Pedersen Kirsten Ploug
86 15 09 49 Buhl H.
86 15 09 57 Jensen J.S.
86 15 09 59 Gramstrup Per
86 15 09 66 Jakobsen P.
86 15 09 67 Schmidt S.B.
86 15 09 70 Pedersen T.
86 15 09 71 Sørensen T.M.
86 15 09 74 Nielsen L.G.
86 15 09 76 Taul D.
86 15 09 78 Hermansen C.
86 15 09 85 Fisker T.
86 15 09 86 Bredgård E.
86 15 09 89 Kjørvel F.
86 15 09 95 Chuong V.
86 15 09 99 PitStop
86 15 10 03 Thorsø M.
86 15 10 06 Algol Chemicals Aps
86 15 10 11 Faizzad S.A.
86 15 10 12 Stenfeldt K.M.
86 15 10 13 Møllvang A.
86 15 10 14 Preller K.
86 15 10 19 Faizzad S.
86 15 10 20 Aakjær J.
86 15 10 22 Dawar R.
86 15 10 24 Schreiber D.
86 15 10 25 Guldberg L.
86 15 10 29 Jensen B.
86 15 10 32 Olsen K.
86 15 10 33 Hasle Blomster
86 15 10 40 Hesseldal M.B.
86 15 10 41 Rasmussen P.
86 15 10 42 Madsen L.
86 15 10 45 Powhas 41000
86 15 10 50 Willumsen H.
86 15 10 53 Nielsen M.
86 15 10 55 Krabbe B.S.
86 15 10 61 Stormfeldt M.
86 15 10 65 Jensen D.G.
86 15 10 66 Schmidt C.
86 15 10 69 Barnor P.M.
86 15 10 76 Mehlsen Lisbet
86 15 10 77 Kjeldsen G.
86 15 10 80 Fynne P.
86 15 10 83 Mogensen K.
86 15 10 84 Aarhus Vest, Legepladsen
86 15 10 85 Thomsen A.
86 15 10 87 Bojsen J.L.
86 15 10 95 Skov J.
86 15 10 96 Gram C.H.
86 15 10 98 Jensen T.B.
86 15 11 02 Vosegaard B.
86 15 11 07 Hansen T.
86 15 11 08 Møller Nielsen S.
86 15 11 09 Nielsen J.R.
86 15 11 17 Christensen Lill M og Steen Bork
86 15 11 26 Thomsen S.
86 15 11 29 Jørgensen J.
86 15 11 30 Jakobsen A.S.
86 15 11 34 El-Khatib S.
86 15 11 50 Huusom B.
86 15 11 51 Hartvigsen T.
86 15 11 52 Rasmussen K.
86 15 11 55 Nielsen A.G.
86 15 11 56 Prebensen Jytte
86 15 11 57 Holm S.R.
86 15 11 60 Achouah M.H.
86 15 11 61 Ma Consult
86 15 11 66 Nielsens Hans Eftf. ApS
86 15 11 70 Krogshave R.S.
86 15 11 71 Sprogø P.E.
86 15 11 76 Jepsen J.
86 15 11 77 Lodberg Poul
86 15 11 84 Pedersen M.
86 15 11 87 Olsen P.E.
86 15 11 88 Anker og Nygård ApS
86 15 11 90 Lyngsø J.
86 15 11 92 Luu Tong K.
86 15 11 97 Mikkelsen N.
86 15 12 01 Pedersen K.
86 15 12 02 Abdulkader Mohammad T.
86 15 12 05 Klitgaard E.R.
86 15 12 07 Nielsen T.N.
86 15 12 10 Neckelmann B.
86 15 12 11 Schiødt M.S.H.
86 15 12 12 Clausen K.
86 15 12 13 Sørensen J.S.
86 15 12 16 Pedersen H.D.
86 15 12 20 Tryggedsson H.
86 15 12 21 Yakda S.K.
86 15 12 22 Juel T.
86 15 12 25 Duusgaard B.
86 15 12 27 Udr Proffessionel Rengøring
86 15 12 29 Delfs T.
86 15 12 36 Sigmundsdottir M.
86 15 12 37 Loriers B.
86 15 12 39 Jørgensen M.
86 15 12 41 Anker M.
86 15 12 45 Ernst K.E.
86 15 12 50 Kokkendorff J.
86 15 12 51 Jalal S.
86 15 12 53 Hanatasabai A.
86 15 12 54 Møller Jensen P.
86 15 12 62 Skousen Lavpris
86 15 12 67 Jensen K.B.
86 15 12 68 Sadler A.J.
86 15 12 71 Donby B.
86 15 12 72 Felding M.
86 15 12 74 Henriksen H.S.
86 15 12 77 Hobbitten, Børnehuset
86 15 12 85 Mikkelsen S.H.
86 15 12 87 Cakes & CO. Aps
86 15 12 88 Schou Poul Bøje
86 15 12 93 Øxenholt A.
86 15 12 96 Jones A.L.
86 15 12 97 Løfgreen S.
86 15 13 00 PL El-installation A/S
86 15 13 02 Pedersen C.
86 15 13 07 Olesen J.
86 15 13 10 Seyer-Hansen A.O.
86 15 13 12 Østergaard K.
86 15 13 14 Dahl P.
86 15 13 22 Poulsen F.
86 15 13 25 Kondradsen M.
86 15 13 31 Svennevig G.
86 15 13 33 Vinther R.B.
86 15 13 34 Pedersen V.
86 15 13 39 Jensen B.
86 15 13 40 Lau L.
86 15 13 48 Gammelgård H.J.
86 15 13 53 Olsen L.R.
86 15 13 55 Andreassen Knud Malerfirma
86 15 13 64 Sivertsen B.W.
86 15 13 65 Kronvold T.
86 15 13 69 Eco - Bs International
86 15 13 72 Jeppesen J.
86 15 13 74 Korr G.D.
86 15 13 81 Granath P.
86 15 13 85 Ertmann B.
86 15 13 87 Grøndal Heidi
86 15 13 88 Wells Lisa M
86 15 13 93 Sørensen V.S.
86 15 13 94 Rasmussen S.
86 15 14 00 Nobia Denmark Retail A/S
86 15 14 01 Lundkvist P.
86 15 14 03 Seyer-Hansen A.
86 15 14 10 Christiansen L.
86 15 14 12 Eriksen L.S.
86 15 14 13 Trolle L.
86 15 14 14 Fyrværkerifabrikken Jylland ApS
86 15 14 16 Stounbjerg P.
86 15 14 18 Gregersen S.N.
86 15 14 19 Halvorsen A.
86 15 14 21 Dybdal M.
86 15 14 23 Mortensen M.V.
86 15 14 24 Danielsen H.
86 15 14 34 Akselsen J.
86 15 14 42 Hesel C.
86 15 14 44 Pedersen J.A.L.
86 15 14 45 Pedersen I.
86 15 14 49 Poulsen M.B.
86 15 14 50 Olesen H.S.
86 15 14 54 Nissen Inge
86 15 14 55 Møller B.N.
86 15 14 57 Nielsen H.
86 15 14 59 Pedersen H.
86 15 14 62 Pedersen T.
86 15 14 78 Laursen P.
86 15 14 79 Petersen L.L.
86 15 14 84 Laursen H.
86 15 14 86 Jobværkstedet Aps
86 15 14 89 Dahlgreen M.
86 15 14 96 Jensen H.
86 15 14 99 Moukoutchian S.
86 15 15 01 Lose M.
86 15 15 03 Langkjær P.V.
86 15 15 07 Rasmussen B.
86 15 15 08 Jessen A.S.
86 15 15 10 Sørensen F.
86 15 15 11 Mercedes-Benz-Service
86 15 15 13 Poulsen T.
86 15 15 14 Kristensen L.
86 15 15 15 Barut Service Aps
86 15 15 17 Andersen J.B.
86 15 15 18 Larsen L.
86 15 15 19 Skytte I.
86 15 15 22 Forman B.
86 15 15 23 Papas Pizza
86 15 15 24 Nielsen P.
86 15 15 26 Frandsen L.V.
86 15 15 29 Bøllingtoft J.
86 15 15 30 Vendelboe Nielsen Hartvig
86 15 15 32 Papas Pizza
86 15 15 35 Portspecialisten A/S
86 15 15 36 Madsen P.
86 15 15 38 Niels Spangsberg/ Inge Helene Rafn
86 15 15 40 Braad M.
86 15 15 41 Andersen E.
86 15 15 44 Holmboe C.
86 15 15 46 Buussys Aps
86 15 15 50 Stenhuset Hasselager
86 15 15 52 Lokalcentret Toftegården
86 15 15 57 Qeybdid M.A.
86 15 15 58 Balling P.
86 15 15 59 Jalavand G.
86 15 15 64 EL24 ApS
86 15 15 66 Korsagergården
86 15 15 67 Salomonsen S.Å.
86 15 15 68 Winther M.
86 15 15 70 Flügger Farver A/S
86 15 15 77 Nøddebo B.
86 15 15 79 Öztürk N.
86 15 15 82 Simonsen H.
86 15 15 85 Sala Thai
86 15 15 86 Sonne L.
86 15 15 90 Christensen E.
86 15 15 91 Sørensen K.
86 15 15 93 Gram K.S.
86 15 15 95 Sahin D.
86 15 15 97 Jensen T.
86 15 15 99 Industrisliberiet
86 15 16 00 Sørensen J.
86 15 16 01 Frisør Jens
86 15 16 10 Villadsen S.B.
86 15 16 11 Albert - Cafe & Sandwichbar
86 15 16 15 Henriette Brandt/ Asger Sturlason
86 15 16 18 Lind J.
86 15 16 19 Muhammadi M.
86 15 16 20 Tolke Danmark
86 15 16 21 Hansen C.H.
86 15 16 23 Clausen G.B.
86 15 16 25 Gundersen F.
86 15 16 26 Jensen E.M.R.
86 15 16 27 Kelstrup B.
86 15 16 28 Smedegaard B.
86 15 16 31 Krukow S.
86 15 16 33 FDM Test og Bilsyn
86 15 16 36 Tøjkælderen
86 15 16 39 Sællænder H.J.
86 15 16 41 Clausen L.
86 15 16 44 Flügger Farver A/S
86 15 16 45 Bross P.
86 15 16 46 Enevoldsen L.
86 15 16 52 Kyed T.
86 15 16 55 Jari Autosport Aps
86 15 16 60 Hans Nielsens Eftf. Aps
86 15 16 63 Nissen P.E.
86 15 16 70 Skousen Lavpris
86 15 16 71 Ebbesen J.K.
86 15 16 72 Holm P.H.
86 15 16 74 Tran K.
86 15 16 77 Pedersen O.
86 15 16 86 Andersen A.
86 15 16 88 Ejendomsadministrationen ApS
86 15 16 90 Pedersen J.
86 15 16 95 Nielsen P.
86 15 16 96 Petersen K.
86 15 16 98 Saabye K.
86 15 17 03 Christensen J.
86 15 17 07 Kinnarps 3
86 15 17 11 Behrendtz K.
86 15 17 14 Nielsen Merete
86 15 17 15 Eskildsen E.M.
86 15 17 19 Nielsen S.
86 15 17 20 Pedersen A.H.
86 15 17 22 Importa A/S
86 15 17 31 Hvistendahl H.
86 15 17 33 Rasmussen R.D.
86 15 17 37 Hvistendahl H.
86 15 17 41 Jensen L.M.
86 15 17 44 Husted B.
86 15 17 45 Jari Autosport Aps
86 15 17 50 Schou Jensen B.
86 15 17 51 Skyum L.
86 15 17 65 Ortmann U.C.
86 15 17 66 Hansen G.
86 15 17 69 Rachid M.
86 15 17 70 Pedersen L.T.
86 15 17 71 Lyngsø V.
86 15 17 73 Panczuk S.B.
86 15 17 74 Larsen L.S.
86 15 17 77 Århus Kleinsmedie ApS
86 15 17 84 Andersen S.
86 15 17 92 Gyldenløve Michael
86 15 17 96 Dam V.
86 15 17 98 Hald L:
86 15 17 99 Åbne Værksteder
86 15 18 03 Petersen E.L.
86 15 18 04 Holmberg L.
86 15 18 05 Thomsen J.J.
86 15 18 06 Kruse A.
86 15 18 07 Jensen B.
86 15 18 10 Ad Ali Reklamehuset
86 15 18 14 Andresen J.T.
86 15 18 15 Norsk Selvenstræning ApS
86 15 18 18 Bakir M.A.
86 15 18 20 Lind M.
86 15 18 23 Sharifi Aven
86 15 18 26 Larsen E.B.
86 15 18 30 Jensen M.V.
86 15 18 33 Rasmusen E.
86 15 18 35 Sørensen I.
86 15 18 36 Jajcevic I.
86 15 18 37 Petersen E.
86 15 18 48 Henriksen B.
86 15 18 51 Meier I.
86 15 18 56 Jensen S.
86 15 18 60 Andersen J.
86 15 18 70 Jensen E.H.
86 15 18 75 Østergaard B.H.
86 15 18 79 Lind P.U.
86 15 18 82 Petersen Lisbeth
86 15 18 84 Rasul Rustam H.
86 15 18 87 Johansen V.
86 15 18 88 Helligåndskirkens Kirkekontor
86 15 18 89 Christiansen Arne
86 15 18 90 Svendsen R.
86 15 18 92 Krog N.E.
86 15 18 96 Støfting M.
86 15 18 98 Jensen R.
86 15 19 02 Bojesen P.
86 15 19 05 Madsen F M
86 15 19 08 Andersen S.C.
86 15 19 09 Lorenzen T.
86 15 19 10 Larsen M.L.
86 15 19 15 Roberts Lisbeth og Gordon
86 15 19 17 Lawrence J.S.
86 15 19 18 Holdt-Olesen P.
86 15 19 22 Rønnenfelt Poul M
86 15 19 23 Bentzen M.E.
86 15 19 27 Adel H.M.
86 15 19 30 Noe-Nygaard P.
86 15 19 32 Lind E.
86 15 19 36 Phan P.
86 15 19 53 Bavngaard N.
86 15 19 56 Naumann Ulla
86 15 19 58 Winther J.
86 15 19 60 Åbyhøj Låse
86 15 19 61 Radhia,Salum Kimolo
86 15 19 63 Kristensen F.
86 15 19 66 Smythe L.
86 15 19 70 Nygaard A.
86 15 19 74 Pedersen T.
86 15 19 77 Mygind B.
86 15 19 85 Vad B.
86 15 19 91 Alstrup R.R.
86 15 19 92 Schlosser I.
86 15 19 96 Nordentoft J.
86 15 19 98 Søstjernen, Bofællesskabet
86 15 20 00 Bock E.
86 15 20 09 Lond L.B.
86 15 20 10 Viborg E.
86 15 20 13 Frandsen K.
86 15 20 16 Barut Service Aps
86 15 20 18 Den Integrerede Institution Vugg
86 15 20 23 Sandst D.
86 15 20 24 Møller G.
86 15 20 25 Preisz B.
86 15 20 28 Koster H.S.K.
86 15 20 30 Knudsen H.
86 15 20 34 Rasmussen B.L.
86 15 20 35 Villholth J.
86 15 20 40 Århus Kommune - Bocenter Centrum
86 15 20 41 Lyth E.
86 15 20 51 Pedersen P.
86 15 20 68 Fagbo Afd 8
86 15 20 72 Dansk Maltwhisky Akademi
86 15 20 74 Bahir S.
86 15 20 77 Hasle Apoteksudsalg
86 15 20 80 Juel L.
86 15 20 83 Jensen B.
86 15 20 92 Svendson A.L.H.
86 15 20 97 Brahe J.F.
86 15 21 00 Ipsen L.
86 15 21 01 Færge Laursen Leif
86 15 21 04 Hansen-Skovmoes O.
86 15 21 10 Nahimi M.
86 15 21 14 Elling K.
86 15 21 15 Leegaard M.
86 15 21 22 Andersen Kjeld
86 15 21 24 Frandsen R.
86 15 21 25 Haberlandt U.
86 15 21 34 Overgaard K.

86 15 21 37 Laub S.H.
86 15 21 40 Sørensen Solveig
86 15 21 41 Mortensen P.
86 15 21 42 Børner A.
86 15 21 43 Haseli R.
86 15 21 54 Østergaard K.
86 15 21 57 Nielsen K.T.
86 15 21 60 Andersen E.
86 15 21 61 Nielsen A.E.
86 15 21 63 Sørensen A.B.
86 15 21 71 Skole Å.
86 15 21 77 Ortopædisk Håndskomagerl Åbyhøj ApS
86 15 21 80 Bechgaard J.
86 15 21 88 Christensen B.
86 15 21 92 Rasmussen E.
86 15 21 93 Nielsen B.A.
86 15 21 98 Bladgros A/S
86 15 22 00 Flensted P.
86 15 22 01 Jensen D.
86 15 22 06 Lyth Henrik
86 15 22 10 Rasmussen M.
86 15 22 12 Jensen P.L.
86 15 22 16 A-Z Skilte + Solfilm
86 15 22 23 Lyhne E.
86 15 22 25 Boel E.
86 15 22 27 Rasmussen K.M.
86 15 22 33 Bune S.
86 15 22 34 Bjørn K.E.
86 15 22 36 Sørensen H.
86 15 22 40 Clemens O.
86 15 22 50 Hedegaard B.
86 15 22 59 Kristiansen A.
86 15 22 60 Christensen B.
86 15 22 63 Stenholt O.
86 15 22 64 Stær B.
86 15 22 69 Møller H.S.
86 15 22 73 Jepsen K.
86 15 22 74 Vestbo H.
86 15 22 78 Nielsen S.P.V.
86 15 22 79 Koc N.
86 15 22 80 Hansen M.
86 15 22 82 Rasmussen P.P.
86 15 22 84 Sørensen L.
86 15 22 85 Larsen A.
86 15 22 86 Boest O.
86 15 22 87 Kaalund L.
86 15 22 90 Hansen L.
86 15 22 97 Tdc Ao 2522 A/S
86 15 22 99 Centrum Hydraulik
86 15 23 00 Iversen Industrilakker A/S
86 15 23 02 Frandsen B.L.
86 15 23 03 Öztürk E.
86 15 23 04 Mikkelsen I.
86 15 23 05 Christensen S.W.T.
86 15 23 10 Sørensen J.
86 15 23 12 Laier F.
86 15 23 13 Lillemose S.
86 15 23 15 Qvistorff-Taul R.
86 15 23 20 Bech Arne Maskinfabrik Aps
86 15 23 23 Staberg B.
86 15 23 27 Jensen M.
86 15 23 29 Schrader Günter
86 15 23 31 Dansk Røde Kors Genbrugsbutikken
86 15 23 37 Anker E. & Søn A/S
86 15 23 47 Kirszner K.
86 15 23 61 Jespesen J.
86 15 23 65 Fryze M.
86 15 23 67 Grønbæk K.
86 15 23 72 Poulsen L.
86 15 23 88 Riis H.
86 15 23 98 Offenberg G.B.
86 15 24 01 Odgaard K.
86 15 24 05 Grønbæk O.
86 15 24 06 Mortensen L.
86 15 24 10 Rasmussen J.H.
86 15 24 11 Larsen Jens Michael
86 15 24 12 Andersen-Møller J.
86 15 24 17 Meldgaard-Nielsen O.
86 15 24 24 Hansen A.K.
86 15 24 28 Calmar T.
86 15 24 29 Christensen H.
86 15 24 34 Jensen A.G.
86 15 24 35 Christensen K.
86 15 24 38 Nguyen M.P.
86 15 24 39 Grønvaldt E.
86 15 24 44 Nielsen H.
86 15 24 46 Opholdsstedet Værket
86 15 24 53 Nielsen J.K.
86 15 24 58 Christensen M.G.
86 15 24 66 Essolhi W.
86 15 24 70 Bay-Andersen L.
86 15 24 72 Thayer D.
86 15 24 76 Andersen L.S.
86 15 24 85 Nielsen T.
86 15 24 88 Cityklrken Århus
86 15 24 89 Olesen V.
86 15 24 90 Møllevangskirkens Kordegnekontor
86 15 24 93 Fadhel M.
86 15 24 97 Thomsen T.
86 15 25 02 Johnsen W.F.
86 15 25 04 Forchhammer J.P.
86 15 25 05 Schultz J.E.
86 15 25 20 Andersen P.K.
86 15 25 25 Sørensen F.
86 15 25 26 Jessen E.M.
86 15 25 27 Pedersen P.B.
86 15 25 29 Frederiksen G.
86 15 25 34 Rosenstedt K.H.
86 15 25 45 Eriksen N.C.
86 15 25 47 Thomsen S.
86 15 25 50 Klubben Spættevej
86 15 25 51 Bjerring J.
86 15 25 52 Høy G.
86 15 25 54 Akoum S.
86 15 25 55 Thers R.B.
86 15 25 58 Thomsen S.
86 15 25 65 Kristensen L.
86 15 25 75 Katrineborg Tekstil Huset Campen Aps
86 15 25 76 Gunnlaugsson H.
86 15 25 84 Nielsen S.
86 15 25 85 Byens BegravelsesBureau
86 15 25 91 Winberg P.
86 15 25 94 Pedersen H.K.
86 15 25 95 Meier H.P.L.
86 15 26 02 Holtehus W.B.
86 15 26 05 Nissen A.
86 15 26 09 Madsen K.
86 15 26 12 Rasmussen B.D.
86 15 26 22 Team Vestsjælland
86 15 26 23 Nisted J.
86 15 26 24 Carlsen H.
86 15 26 25 Borup A.
86 15 26 26 Hansen K.C.
86 15 26 27 Borup K.
86 15 26 34 Khalil S.
86 15 26 35 Halling B.
86 15 26 40 Brydeklubben Thrott Forening
86 15 26 45 Brahe S.F.
86 15 26 48 Nielsen R.F.
86 15 26 52 Sørensen E.N.
86 15 26 56 Falkner L.
86 15 26 60 Lindberg J.
86 15 26 61 Madsen G.
86 15 26 62 Holt M.
86 15 26 64 Mildkelsen H.
86 15 26 66 Molboe S.
86 15 26 70 Brun A.
86 15 26 77 Rasmussen J.
86 15 26 79 Rump S.
86 15 26 89 Eriksen P.
86 15 26 90 Rasmussen O.K.
86 15 26 93 Budtz S.F.
86 15 26 94 Lemche N.
86 15 27 00 home Åbyhøj/Hasle
86 15 27 03 Larsen H.
86 15 27 06 Jensen Axel Brandt
86 15 27 08 Mathiesen H.P.
86 15 27 09 Frankeringsmaskine
86 15 27 11 Skydebaneforeningen Åby
86 15 27 12 Kihm H.
86 15 27 16 Nauta S.
86 15 27 17 Nikolajsen K.S.
86 15 27 19 Togsverd B.
86 15 27 26 Kallesen Susanne
86 15 27 27 Bach T.
86 15 27 28 Hvid L.
86 15 27 29 Hilmar M.
86 15 27 30 Christensen S.
86 15 27 36 Henze K.
86 15 27 37 Ditlevsen M.
86 15 27 43 Mortensen J.K.
86 15 27 44 Løvlund I.
86 15 27 47 Jensen Flemming Hyrup
86 15 27 53 Jensen E.H.
86 15 27 54 Andersen L.S.
86 15 27 61 Andersen E.
86 15 27 62 Rasmussen A.M.
86 15 27 69 Lee-Andersen L.
86 15 27 70 Hoang N.D.
86 15 27 71 Gleit L.
86 15 27 77 Møller Nielsen R.
86 15 27 84 Kildehøj B.
86 15 27 86 Lang B.
86 15 27 96 Telyas L.M.
86 15 27 99 Jarland B.
86 15 28 00 Selv-Expressen ApS
86 15 28 05 Lassen E.F.
86 15 28 08 Hanner J.
86 15 28 15 Pedersen E.
86 15 28 18 Schmidt K.G.
86 15 28 20 Van le N.
86 15 28 24 Birkebæk I.
86 15 28 25 Møller J.F.
86 15 28 26 Schmidt A.
86 15 28 28 Thomsen Jørn Sønder-gaard
86 15 28 30 Sct. Clemens Lions Club Århus
86 15 28 33 Lybæk E.
86 15 28 35 Nielsen J.
86 15 28 38 Krüger Ebbe Scheel
86 15 28 39 Doan T.N.
86 15 28 45 Sørensen E.E.
86 15 28 48 Vestergaard M.
86 15 28 51 Andersen L.
86 15 28 63 Thomsen S.
86 15 28 69 Paaskesen C.
86 15 28 71 Månsson Hanne
86 15 28 92 Pedersen A.
86 15 28 94 Westerdahl M.M.
86 15 28 95 Juhl H.
86 15 29 00 Kærsgård R.
86 15 29 01 Thi le C.
86 15 29 04 Høier E.V.
86 15 29 08 Olesen H.
86 15 29 09 Christensen E.S.
86 15 29 12 Schiønning T.S.
86 15 29 18 Vestergaard T.
86 15 29 22 Dahl Brødrene A/S
86 15 29 23 Schou T.E.E.
86 15 29 24 Mildkelsen C.
86 15 29 25 Bjøl N.
86 15 29 27 Århus Bordtennis Veteraner
86 15 29 28 Bendixen K.
86 15 29 29 Worm Niels
86 15 29 31 Jensen S.
86 15 29 34 Jensen K.L.
86 15 29 35 Jensen K.V.
86 15 29 42 Sørensen B.D.
86 15 29 48 Lautrup L.
86 15 29 51 Hald E.
86 15 29 53 Roesdahl E.
86 15 29 59 Salon E
86 15 29 60 Nielsen O.
86 15 29 69 Vestergård S.
86 15 29 73 Vindum K.
86 15 29 75 Bang C.
86 15 29 78 Akbaba Y.
86 15 29 79 Hauser S.M.W.
86 15 29 80 Ulvund L.
86 15 29 82 Geiger B.
86 15 29 83 Sørensen G.A.
86 15 29 84 Thomsen K.M.
86 15 29 87 Pedersen K.
86 15 29 89 Rasmussen K.
86 15 29 93 Enemærke E.
86 15 30 02 Lund N.E.
86 15 30 03 Maagaard R.
86 15 30 05 Lykkegaard Ole
86 15 30 13 Bjerre H.S.
86 15 30 14 Krarup N.
86 15 30 15 Lokalcenter Viby Plejeboligerne
86 15 30 18 Rohde P.
86 15 30 23 Andersen E.B.
86 15 30 25 Rasmussen H.E.F.
86 15 30 26 Quist M.
86 15 30 31 Hæeberg P.
86 15 30 33 Integrerede Institution Elekær .
86 15 30 38 Bonde T.
86 15 30 60 Anne Wolthers, Klinik for Fodterapi
86 15 30 61 Malchow-Møller E.
86 15 30 62 Christensen M.
86 15 30 63 Sy N.A.
86 15 30 64 Kristiansen J.
86 15 30 70 Clausen C.
86 15 30 73 Domino I.L.
86 15 30 82 Jensen S.O.
86 15 30 85 Hansen H.S.
86 15 30 86 Nielsen P.
86 15 30 87 Meldgaard P.
86 15 30 89 Blazejewska B.
86 15 30 91 Hånsbæk K.L.
86 15 30 97 Nielsen J.
86 15 30 98 Jensen E.
86 15 31 00 Ellemann S.E.
86 15 31 02 Schjødt A.
86 15 31 08 Lasborg P.
86 15 31 10 Thomassen J.
86 15 31 11 Gissel Møbler
86 15 31 20 Johansen L.L.
86 15 31 22 Böve Systec A/S
86 15 31 27 Christensen O.
86 15 31 30 Nielsen L.
86 15 31 32 Christiansen I.
86 15 31 41 Aros Fodterapi
86 15 31 42 Nielsen I.
86 15 31 43 Danino E.
86 15 31 46 Svensson J.
86 15 31 47 Kjeldsen K.
86 15 31 51 Møller Jensen A.
86 15 31 57 Pedersen N.
86 15 31 60 Møller K.
86 15 31 61 Østerby H.
86 15 31 75 Olsen P.
86 15 31 76 Brixius R.
86 15 31 82 Nielsen K.
86 15 31 83 Jacobsen G.
86 15 31 90 Esen G.
86 15 31 93 Andersen G.J.J.
86 15 31 94 Markussen Frede
86 15 31 96 Hedegaard B.B.
86 15 32 02 Nielsen S.
86 15 32 15 Manicasagar 5.
86 15 32 19 Rasmussen I.
86 15 32 20 Olesen K.S.
86 15 32 22 Mikkelsen J.
86 15 32 28 Jensen U.
86 15 32 30 Wils A.
86 15 32 32 Keller I.
86 15 32 39 Andersen P.
86 15 32 42 Frandsen Bent
86 15 32 44 Åbyhøj Dyreklinik
86 15 32 50 Pedersen E.L.
86 15 32 51 Frederiksen B.
86 15 32 54 Petersen H.P.H.
86 15 32 58 Meyer N.
86 15 32 61 Rindom T.
86 15 32 65 Kirkegaard K.
86 15 32 76 Nissen L.
86 15 32 78 Enevoldsen K.
86 15 32 81 Andersen K.
86 15 32 82 Dahir M.A.
86 15 32 95 Güzel H.H.
86 15 33 00 Opgangsfælleskabet Grundtvigsvej 16
86 15 33 02 Ingbert Jeppesen Niels
86 15 33 03 Mønsted J.
86 15 33 06 Spættevej Fritidshjemmet
86 15 33 08 Petersen S.E.
86 15 33 09 Mikkelsen Ivan
86 15 33 10 Christian J.
86 15 33 15 Sørensen P.G.
86 15 33 23 Jessen J.
86 15 33 24 Høgdall B.M.
86 15 33 26 Hansen I.M.G.
86 15 33 31 Iversen T.
86 15 33 33 Smalbro T.
86 15 33 34 Recke P.
86 15 33 35 Mirfattahian R.
86 15 33 44 Jan & Bo's Lystfiskershop
86 15 33 45 Dansk Plakatmuseum
86 15 33 49 Olesen S.P.
86 15 33 53 Frantzen D.
86 15 33 55 Anita's Garn
86 15 33 58 Kortsen U.
86 15 33 62 Andersen L.
86 15 33 68 Regilds A.
86 15 33 70 Grønkjær P.
86 15 33 71 Nielsen M.J.
86 15 33 74 Henriksen B.
86 15 33 76 Jensen A.M.E.
86 15 33 79 Matthiasen J.
86 15 33 84 Hasle Boldklub
86 15 33 90 Christensen S.
86 15 33 97 Thygesen A.
86 15 34 00 Midtjysk Farvecenter ApS
86 15 34 01 Jensen I.
86 15 34 03 Malmgreen A.
86 15 34 04 Magafood ApS
86 15 34 10 Junker Per
86 15 34 15 Altunbulak E.
86 15 34 22 Schjødt J.
86 15 34 23 Matsiko M.L.B.
86 15 34 30 Toftegaard Anne
86 15 34 33 Megafood Aps
86 15 34 38 Møller Ib G
86 15 34 39 Nielsen S.E.G.
86 15 34 42 Overgaard A.K.
86 15 34 43 Glud Jan
86 15 34 44 Art'et Reklamegrafik a.d.
86 15 34 50 Aabyhøj Amatør Teater
86 15 34 60 Nyegaard B.
86 15 34 61 Poulsen P.
86 15 34 63 Megafood Aps
86 15 34 70 Jørgensen K.K.
86 15 34 71 Poulsen K.
86 15 34 77 Nordsjö Farver
86 15 34 79 Kyng B.
86 15 34 88 Dalgaard I.S.
86 15 34 91 Svennum G.
86 15 35 00 Plath E.
86 15 35 02 Hanne Manniche
86 15 35 07 Lauritsen I.
86 15 35 09 Poulsen J.S.
86 15 35 10 Grayholt C.
86 15 35 14 Vvs/Installatør Jørgen Nielsen
86 15 35 16 Wind A.
86 15 35 20 Kronborg E.
86 15 35 21 de Linde J.
86 15 35 22 Aarhus Krisecenter for voldsramte kvinder
86 15 35 25 Abildgaard S.
86 15 35 26 Pedersen Tove
86 15 35 33 Stofshop Åbyhøj Aps
86 15 35 34 Portspecialisten A/S
86 15 35 36 Aaby Høj Kirke Teletax
86 15 35 40 Børn og Unge
86 15 35 41 Brøndberg L.
86 15 35 45 Expo-Com
86 15 35 52 Beltoft B.
86 15 35 53 Eriksen S.
86 15 35 55 Brian Fredsens
86 15 35 64 Christiansen P.M.
86 15 35 67 Rasmussen F.
86 15 35 73 Fritidshjemmet .
86 15 35 80 Knudsen N.Å.T.
86 15 35 86 Thomsen A.
86 15 35 91 Lykke S.
86 15 35 98 Hansen E.
86 15 35 99 Ruby Rejser ApS
86 15 36 00 Dyrups Malercenter
86 15 36 01 Schjødt I.
86 15 36 05 Henriksen K.
86 15 36 08 Lindhardt L.A.
86 15 36 10 Nielsen Leif
86 15 36 12 Agerbæk A.
86 15 36 16 Damgaard S.E.
86 15 36 18 Koldsø E.
86 15 36 26 Hansen S.
86 15 36 31 Kolind-Sørensen V.
86 15 36 33 Hasle Fritidshjemmet
86 15 36 37 Hintze H.
86 15 36 38 Nielsen og Olesen Revisionsfirma
86 15 36 43 Rasmussen K.
86 15 36 48 Nielsen L.V.
86 15 36 50 Grønkjær L.G.
86 15 36 52 Ceran H.
86 15 36 53 Moesgaard F.
86 15 36 58 Jensen M.M.
86 15 36 60 Hansen M.S.
86 15 36 61 Berner M.
86 15 36 69 Holse K.
86 15 36 72 Bager B.
86 15 36 73 Rasmussen N.E.
86 15 36 76 Hansen K.Å.N.F.
86 15 36 80 Chu T.T.
86 15 36 82 Nielsen L.B.
86 15 36 87 Thybo P.D.
86 15 36 88 Kynde M.
86 15 36 90 Shah Murad A.K.K.R.
86 15 36 93 Hansen K.
86 15 36 98 Revisionsfirma Nielsen Og Olesen
86 15 36 99 Århus Lavpris Tømmerhandel ApS
86 15 37 00 Bladgros
86 15 37 01 Kristoffersen L.M.
86 15 37 02 Holm H.
86 15 37 03 Mohamed Maria Theresa
86 15 37 12 Larsen A.B.
86 15 37 14 Syvertsen J.T.
86 15 37 20 Christensen J.
86 15 37 32 Poulsen S.Å.
86 15 37 33 Børnehaven Fuglebakken .
86 15 37 37 Christensen L.
86 15 37 38 Jensen Carsten
86 15 37 46 Thomsen C.A.
86 15 37 47 Sadolin Grossist Center Århus A/S
86 15 37 48 Pejic L.W.
86 15 37 50 Clausen L.N.
86 15 37 51 Elgaard K.
86 15 37 52 Thomasen B.
86 15 37 56 Hemdorff F.
86 15 37 58 Bladgros A/S
86 15 37 61 Jensen B.
86 15 37 68 Dahl H.
86 15 37 71 Petersen O.
86 15 37 73 Imagic ApS
86 15 37 80 Nielsen T.
86 15 37 81 Larsen H.K.S.
86 15 37 87 Clemensen A.
86 15 37 88 Hasle Kebab House
86 15 37 90 Hansen L.E.
86 15 37 97 Kahira Rasmussen R.N.
86 15 38 02 Christensen C.
86 15 38 06 Kirk C.H.
86 15 38 08 Hvilsted L.
86 15 38 13 Jensen B.E.
86 15 38 15 Integrationshuset
86 15 38 16 Rasmussen J.B.
86 15 38 22 Giraffen, Børnehaven
86 15 38 24 Espersen I.D.
86 15 38 25 Davidsen K.M.C.
86 15 38 26 Jørgensen R.
86 15 38 32 Sørensen Bilde
86 15 38 35 Gaffar M.G.
86 15 38 37 Andersen C.N.
86 15 38 41 Awl M.M.
86 15 38 48 Iversen P.
86 15 38 56 Lembcke S.
86 15 38 61 Mikkelsen E.
86 15 38 77 Mythre E.
86 15 38 78 Stokholm P.
86 15 38 80 Pedersen K.T.
86 15 38 86 Vu T.H.
86 15 38 88 Funch N.L.
86 15 39 00 Bagner Brdr. A/S
86 15 39 07 Knudsen V.
86 15 39 09 Outrup T.B.
86 15 39 11 På Bakken, Fritidshjemmet
86 15 39 14 Østergaard R.
86 15 39 15 Jung L.
86 15 39 16 Christensen O.C.E.
86 15 39 22 Århus Boldklub
86 15 39 23 Olesen G.
86 15 39 30 Galsgaard G.
86 15 39 34 Nielsen E.S.
86 15 39 37 Sæeberg F.
86 15 39 46 Vestergaard B.
86 15 39 47 Olsen K.
86 15 39 49 Kristensen K.M.R.
86 15 39 51 Thomsen E.
86 15 39 55 Nielsen S.S.
86 15 39 58 Paradis, Den Integrerede Institution
86 15 39 65 Bremer L.
86 15 39 69 Guldtoppen
86 15 39 70 Bispehavens Billiardklub
86 15 39 81 Henriksen O.
86 15 39 83 Hansen V.R.
86 15 39 89 Nielsen G.K.
86 15 39 93 Christensen B.F.
86 15 39 96 Hansen O.
86 15 40 00 Madsen J.O.
86 15 40 01 Ingvarsson A.
86 15 40 02 Wyrtz K.
86 15 40 05 Lausen K.
86 15 40 07 Sørensen E.
86 15 40 10 Hansen M.L.B.
86 15 40 15 Kehren C.
86 15 40 17 Raungaard B.
86 15 40 18 Jehovas Vidners Rigssal
86 15 40 19 Andersen K.
86 15 40 20 Jerslev K.
86 15 40 24 Pedersen V.
86 15 40 30 Langhoff K.
86 15 40 31 Nielsen J.
86 15 40 34 Kjærbye O.
86 15 40 37 Friedrichsen Kim
86 15 40 40 Århus Ny Stenhuggeri
86 15 40 41 Said S.S.
86 15 40 44 Nielsen T.L.
86 15 40 53 Holm E.
86 15 40 55 Fischer Gardiner Huset Campen A/S
86 15 40 58 Christiansen N.B.
86 15 40 61 Tjernild A.
86 15 40 65 Rasmussen B.
86 15 40 67 Madsen H.
86 15 40 68 Glasius K.
86 15 40 69 Simonsen J.S.
86 15 40 75 Frandsen P.H.
86 15 40 76 Nielsen M.
86 15 40 80 Angelo B.Å.
86 15 40 93 Christensen M.
86 15 40 94 Hansen E.
86 15 40 99 Sørensen L.T.
86 15 41 00 Skyberg P.Å.J.
86 15 41 08 Nielsen V.S.
86 15 41 09 Jønsson Niels Christian
86 15 41 10 Bak F.
86 15 41 12 Mark H E
86 15 41 16 Marthinus G.P.
86 15 41 20 Frausing G.
86 15 41 21 Hohwü-Christensen T.
86 15 41 22 Nielsen E.
86 15 41 29 Pedersen C.W.
86 15 41 35 Harbo T.
86 15 41 41 Bs Support
86 15 41 42 Nielsen A.Å.
86 15 41 48 Hansen M.
86 15 41 53 Crawford A.
86 15 41 60 Danchell P.
86 15 41 66 Hundborg P.
86 15 41 67 Frandsen T.B.
86 15 41 71 Christensen H.B.
86 15 41 74 Petersen P.J.
86 15 41 75 Bygholm J.
86 15 41 76 Balling M.
86 15 41 78 Larsen V.
86 15 41 83 Bested Biler A/S
86 15 41 93 Møbelpolstring Og Gulvbelægning Finn Østergård Christensen
86 15 41 94 Møller-Jensen B.
86 15 41 99 Graversen H.
86 15 42 00 Dahl C.
86 15 42 01 Lauritsen Bente
86 15 42 02 Jacobsen S.
86 15 42 05 Johansen B.S.
86 15 42 06 Lindvald F.
86 15 42 07 Thomsen P.
86 15 42 09 Bøgballe Jette
86 15 42 10 Helms P.
86 15 42 13 Elbyhøj T.
86 15 42 14 Budde M.
86 15 42 18 Systuen
86 15 42 20 Hansfort K.
86 15 42 24 Pedersen P.T.
86 15 42 26 Kaa E.
86 15 42 28 Mikkelsen K.
86 15 42 30 Nicolaisen S.
86 15 42 39 Jørgensen L.
86 15 42 42 Rydahl K.
86 15 42 44 Olav de Linde Byggeselskab
86 15 42 45 Kirkegaard L.
86 15 42 48 Jensen J.W.
86 15 42 50 Thorhauge H.F.
86 15 42 54 Rasmussen S.
86 15 42 59 Nielsen K.
86 15 42 64 Christensen E.
86 15 42 65 Christensen E.
86 15 42 68 Vinther A.
86 15 42 71 Mirza Z.
86 15 42 73 Vester Lykke
86 15 42 77 Møller J.I.
86 15 42 84 Rønde K.
86 15 42 89 Jensen T.R.
86 15 42 92 Børnehaven Gammelgården
86 15 42 93 Larsen A.B.
86 15 42 94 Raunsbæk Display & Print Aps
86 15 42 99 Donnerup V.F.
86 15 43 00 Home Frichsparken A/S
86 15 43 02 Thomsen H.
86 15 43 03 Kipp H.
86 15 43 11 2-Biz
86 15 43 13 Jørgensen H.W.
86 15 43 17 Nielsen O.
86 15 43 23 Sørensen K.W.
86 15 43 25 Weiss L G
86 15 43 35 Højvælde A.G.
86 15 43 36 Von Der Lieth F.
86 15 43 42 Lavall M.
86 15 43 43 Nielsen G.
86 15 43 44 Tandlægerne
86 15 43 45 Topholm H.R.B.
86 15 43 49 Andersen N.E.
86 15 43 52 Winding C.
86 15 43 53 Henriksen N.V.
86 15 43 55 Nk Holding Aps
86 15 43 67 Byberg J.R.
86 15 43 69 Henriksen P.B.
86 15 43 72 Hansson A.M.S.
86 15 43 80 Hansen I.B.
86 15 43 81 Mahs E.
86 15 43 87 Sørensen G.T.
86 15 43 90 Thusgaard B.
86 15 43 93 Madsen F.
86 15 43 95 Høgsberg L.
86 15 43 99 Pedersen N.P.B.
86 15 44 00 Nielsen T.M.
86 15 44 07 Burmester A.
86 15 44 15 Filtenborg M.
86 15 44 24 Åbyhøj Fdf
86 15 44 25 Bak J.
86 15 44 26 Bach E.
86 15 44 27 Gammelgård S.
86 15 44 28 Svensen A.
86 15 44 31 Søndberg R.
86 15 44 34 Eriksen K.J.
86 15 44 36 Andreassen A.R.
86 15 44 42 Sørensen K.M.G.A.
86 15 44 43 Dinh Vu B.
86 15 44 45 Wisborg J.
86 15 44 46 Gomari A.
86 15 44 48 Mantel B
86 15 44 51 Madsen E.
86 15 44 53 Pedersen R.
86 15 44 55 Olesen K.
86 15 44 60 Lydeking G.
86 15 44 67 Welbult Carin
86 15 44 73 Ahmed S.
86 15 44 74 Andersen H.
86 15 44 88 Sahin K.
86 15 44 92 Nielsen E.L.
86 15 44 93 Laier E.
86 15 44 95 Hansen O.M.
86 15 44 96 Nielsen J.J.
86 15 45 01 Madsen M.G.
86 15 45 05 Printzlau H.
86 15 45 06 Petersen Ove Ryom
86 15 45 07 Maribo P.
86 15 45 09 Snedker M.
86 15 45 15 Helms C.
86 15 45 16 Nicolaisen G.
86 15 45 25 Poulsen A.
86 15 45 28 Vitting B.
86 15 45 29 Nielsen H.
86 15 45 35 Christensen G.
86 15 45 39 Kjær-Pedersen M.
86 15 45 40 Sørensen Bente
86 15 45 43 Andersen O.H.
86 15 45 47 Haahr S.
86 15 45 48 Danpipe
86 15 45 49 Mortensen J.
86 15 45 50 Vvs Salg Aps
86 15 45 52 Vvs Salg Aps
86 15 45 56 Hansen E.
86 15 45 58 Jensen P.
86 15 45 62 Nielsen J.B.
86 15 45 64 Hjorttdal P.
86 15 45 66 Jydsk Auto Skraedderi I/S
86 15 45 73 Christensen K.N.
86 15 45 82 Søndergaard K.
86 15 45 85 Staack S.A.
86 15 45 90 Ernst Henrik
86 15 45 91 Jørgensen K.
86 15 45 92 Nielsen C.A.
86 15 45 98 Gotthardt Malene
86 15 45 99 Nielsen P.E.
86 15 46 01 Jensen J.
86 15 46 05 Kaika Music
86 15 46 06 Kaika Music
86 15 46 13 Mildkelsen S.
86 15 46 14 Andersen J.
86 15 46 16 Adnan Kaplan 2002u52t
86 15 46 19 Ørsnæs H.C.
86 15 46 23 Sarkezi-Sardroud L.
86 15 46 24 Amidi H.
86 15 46 27 Sørensen H.
86 15 46 36 Thomasen B.
86 15 46 42 Christensen A.N.
86 15 46 47 Nielsen P.R.
86 15 46 54 Poulsen A.
86 15 46 57 Sørensen G.
86 15 46 60 Christensen S.
86 15 46 62 Christensen E.
86 15 46 63 Bech S.
86 15 46 64 Dalgaard B.
86 15 46 72 Demirci K.
86 15 46 80 A2z Orienttrade
86 15 46 85 Jepsen J.
86 15 46 87 Rasmussen P.K.
86 15 46 88 A2z Orienttrade
86 15 46 89 Rostgaard Irene
86 15 46 96 Herms E.
86 15 46 97 Klemensen R.
86 15 47 13 Andersen G.
86 15 47 15 Sommer C.
86 15 47 19 Hansen K.M.
86 15 47 32 Jensen E.
86 15 47 33 Medtech
86 15 47 34 Tanderup J.P.
86 15 47 42 Nielsen J.B.
86 15 47 43 Lundum-Andersen T.
86 15 47 44 Andreasen L.
86 15 47 45 Johnsen R.
86 15 47 47 Hothes Alex
86 15 47 50 Christensen T.
86 15 47 56 Langberg L.
86 15 47 72 Christensen G.
86 15 47 77 Klinges Tegnestue Arkitekter M.A.A.
86 15 47 87 Mydtskov C.
86 15 47 93 Rasmussen O.
86 15 47 95 Olsen Steen Svava
86 15 48 00 Aarhus Termoglas
86 15 48 03 Olsen L.
86 15 48 04 Olsen L.
86 15 48 06 Andersen P.
86 15 48 10 Jensen S.A.
86 15 48 14 Conrad L.J.
86 15 48 16 Rolsted E.
86 15 48 20 Vogelius K.
86 15 48 23 Borup K.
86 15 48 28 Karim H.S.
86 15 48 41 Bihl K.
86 15 48 46 Eriksen M.
86 15 48 47 Otte H.
86 15 48 49 Christensen T.
86 15 48 52 Chaufførernes Fagforening
86 15 48 63 Korgaard F.
86 15 48 67 Gulvconsult/ Hans Christlan Bach
86 15 48 68 Bach H.C.
86 15 48 71 Kristensen B.
86 15 48 80 Hansen O.
86 15 48 90 Larsen Kirsten Wittorff
86 15 48 94 Ole Larsen Transport A/S
86 15 49 00 MPS.dk
86 15 49 07 Møller H.
86 15 49 14 Jensen N.K.
86 15 49 15 Sejr S.
86 15 49 18 Mps. Dk Aps
86 15 49 19 Mouritsen C.
86 15 49 20 Brandt S.E.
86 15 49 24 Raahauge M.
86 15 49 29 Danmarks Privatskoleforening
86 15 49 32 Stentoft G.
86 15 49 43 Plath E.
86 15 49 46 Lorentzen Jesper
86 15 49 50 Tvorup J.
86 15 49 55 Veth J. Thøgersen
86 15 49 58 Hansen O.B.
86 15 49 65 Mikkelsen L.
86 15 49 71 Rudy Syrig, Sjæleforsker
86 15 49 73 Østergaard V.
86 15 49 78 Laursen M.
86 15 49 80 Malmros K.
86 15 49 81 Dagtilbudet Bispehaven
86 15 49 82 Poulsen D.
86 15 50 01 Jensen M.
86 15 50 02 Lund A.
86 15 50 10 Johansen P.H.
86 15 50 11 Auto - Lys A/S
86 15 50 12 Jensen P.N.
86 15 50 15 Jaff M.A.I.M.
86 15 50 16 Madsen S.
86 15 50 17 Skøler E.
86 15 50 20 Ilsøe A.
86 15 50 22 Århus Kommunes Vuggestue .
86 15 50 23 Bosnjak E.
86 15 50 25 Hinge J.
86 15 50 27 Larsen A.
86 15 50 28 Lyngsø S.
86 15 50 31 Langdal K.
86 15 50 33 Århus Kommunes Vuggestue .
86 15 50 40 Kjær T.
86 15 50 43 Pedersen A.
86 15 50 45 Sørensen A.
86 15 50 53 de Reybekill I.W.
86 15 50 54 Toft P.
86 15 50 61 Frøbert M.
86 15 50 65 Allermann C.
86 15 50 70 Christensen P.F.
86 15 50 71 Vu T.V.
86 15 50 87 Aaby C.

86 15 50 90 de la Cour I.
86 15 50 92 Tenadu M.
86 15 51 01 Nielsen E.S.
86 15 51 03 Olesen L.
86 15 51 05 Sneum Laila
86 15 51 07 Bonde I.
86 15 51 08 Bach B.
86 15 51 11 Madsen C.
86 15 51 12 Vestergaard L.
86 15 51 13 Bøgh I.
86 15 51 14 Lam G.
86 15 51 15 Plejeboligerne Borgvold
86 15 51 19 Veigaard P.E.
86 15 51 20 Eksportklubben Østjylland
86 15 51 21 Hansen N.
86 15 51 24 Pinnerup K.
86 15 51 26 Soelberg N.R.
86 15 51 29 Bach B.
86 15 51 41 Møller B.
86 15 51 42 Jørgensen K.
86 15 51 46 Haubro A.
86 15 51 48 Schartau P.
86 15 51 51 Skov P.
86 15 51 52 Kysch E.
86 15 51 53 Kollektivet Coconuts
86 15 51 64 Tønnesen H.J.
86 15 51 68 Nielsen B.B.
86 15 51 72 Moustsen Poul-Anders
86 15 51 79 Kjærgård J.
86 15 51 80 Christensen B.B.
86 15 51 82 Gram O.
86 15 51 85 Nielsen H.
86 15 51 87 Jensen L.B.
86 15 52 03 Møller-Nielsen A.
86 15 52 05 Grosbøl T.P.
86 15 52 08 Schmidt H.
86 15 52 09 Kristiansen N.
86 15 52 12 Berg E.J.
86 15 52 19 Steen-Nilsen T.
86 15 52 20 Texas Grillen
86 15 52 24 Vahl W.
86 15 52 28 Holm J.
86 15 52 32 Jensen P.
86 15 52 33 Poulsen F.
86 15 52 42 Andersen A.M.S.
86 15 52 43 Sørensen R.
86 15 52 44 Kamel A.
86 15 52 48 Justesen B.
86 15 52 52 Knudsen L.
86 15 52 53 Steffensen S.
86 15 52 54 Nielsen P.K.
86 15 52 65 Vervennen D.
86 15 52 67 Nørager N.
86 15 52 68 Haun E.
86 15 52 69 Høygaard L.
86 15 52 71 Fallentin L.
86 15 52 73 Rasmussen U.
86 15 52 74 Andersen J.C.
86 15 52 75 Petersen O.
86 15 52 78 Clemmensen C.
86 15 52 82 Andelsforeningen Gulnare
86 15 52 84 Trust K.
86 15 52 87 Holst-Pedersen Ole
86 15 52 88 Holsting L.
86 15 52 92 Mortensen P.
86 15 52 93 Nielsen A.H.
86 15 53 00 P.L. Vinimport
86 15 53 03 Den Jyske Opera
86 15 53 07 Pedersen Ulrik
86 15 53 08 Kaae S.
86 15 53 13 Thanabalasingam J.
86 15 53 15 Pedersen P.N.
86 15 53 18 Rosendal B.
86 15 53 21 Rasmussen B.N.
86 15 53 22 Kühne & Nagel A/S
86 15 53 30 Bergsma A.K.
86 15 53 37 Knudsen H.
86 15 53 39 Blak B.J.
86 15 53 41 Pedersen E.H.
86 15 53 43 Friis P.
86 15 53 44 Nielsen E.M.K.
86 15 53 47 Jørgensen J.
86 15 53 54 Kjærbye B.
86 15 53 55 Esben Overgaard Aps
86 15 53 57 Rasmussen H.
86 15 53 63 Camp4 ApS
86 15 53 64 Ovesen A.
86 15 53 69 Rasmussen B.
86 15 53 70 Knudsen C.
86 15 53 80 Mikkelsen W.
86 15 53 90 Hansen L.S.
86 15 53 92 Boligforeningen Statsbo
86 15 53 93 Bjerregaard Y.
86 15 53 94 Jensen P.
86 15 54 00 Kunzendorf P.
86 15 54 04 Madsen E.
86 15 54 05 Besenbacher F.
86 15 54 10 Brovst T.
86 15 54 12 Åbyhøj Stadion
86 15 54 14 Guldberg D.
86 15 54 15 Ditlev E.
86 15 54 18 Hornbæk N.P.H.
86 15 54 26 Pedersen K.
86 15 54 27 Hald-Madsen H.
86 15 54 28 Wolffbrandt I.
86 15 54 38 Andersen J.A.
86 15 54 42 Pedersen A.W.
86 15 54 47 Richardt H.
86 15 54 54 Mark & Bjerre Aps
86 15 54 59 Lindberg A.
86 15 54 64 Koustrup E.
86 15 54 65 Sørensen R.
86 15 54 68 Soie K.
86 15 54 70 Do L.T.
86 15 54 72 Thrane A.
86 15 54 74 Brøndberg L.
86 15 54 77 Wellendorph K.D.
86 15 54 88 Sørensen P.
86 15 54 92 Vingaard H.
86 15 55 00 Den Jyske Opera
86 15 55 02 Laursen H.
86 15 55 05 Hilti Danmark A/S
86 15 55 08 Kvorning P.
86 15 55 09 Poulsen B.
86 15 55 10 Fagbo
86 15 55 11 Bjerregaard & Co. A/S, Malerfirma
86 15 55 12 Pedersen G.
86 15 55 14 Kjeldbjerg H.
86 15 55 17 Lægehuset
86 15 55 18 Lassen A.S.
86 15 55 21 Sosport
86 15 55 25 Sørensen H.E.
86 15 55 32 Jensen K.
86 15 55 34 Gottlieb P.
86 15 55 35 Madsen K.
86 15 55 37 Madsen G.
86 15 55 41 Gani A.
86 15 55 43 Grangaard N.
86 15 55 44 Boinstitutionen Provstebakken.
86 15 55 48 Asadi A.
86 15 55 49 Jensen T.
86 15 55 50 Drozd N.
86 15 55 51 Matsiko V.S.
86 15 55 52 Johansen T.L.P.
86 15 55 55 Jensen M.H.
86 15 55 59 Ommen C.
86 15 55 61 Nielsen M.S.
86 15 55 66 Svensson K.
86 15 55 69 Johannsen G.
86 15 55 70 Rosenberg P.
86 15 55 72 Nielsen Ole Aakjær
86 15 55 82 Blsnis Design
86 15 55 85 Nielsen S.
86 15 55 86 Ilsøe P.
86 15 55 89 Grøn U.
86 15 55 90 Brødrene Eggeling I/S
86 15 55 96 Basha S.J.
86 15 55 97 Petersen V.A.
86 15 55 98 Østergaard-Kristensen M.
86 15 55 99 Jensen Leif
86 15 56 01 Jensen I.
86 15 56 05 Madsen A.
86 15 56 06 Zandberg I.
86 15 56 07 Al-Saraji F.I.M.
86 15 56 10 Bager P.
86 15 56 11 Melvej Hanne
86 15 56 15 Sørensen L.P.
86 15 56 16 Sørensen B.N.
86 15 56 19 Guldtoppen
86 15 56 21 Hansen W.S.
86 15 56 24 Hofman og Hofman Reklamearti kler ApS
86 15 56 31 Junior Og Ungdomsklubben Klub 2
86 15 56 33 Pedersen K.
86 15 56 35 Madsen E.
86 15 56 36 Børgesen K.
86 15 56 40 Kjærgaard Ingrid
86 15 56 44 Karstoft H.
86 15 56 50 Nørgaard A.K.
86 15 56 51 Thomassen O.
86 15 56 54 Kirsten Saabye/ Finn Skou Pedersen
86 15 56 59 Møller Henrik
86 15 56 65 Møller B.T.
86 15 56 68 Poret J.
86 15 56 69 Beskæftigelsesregion Midtjylland
86 15 56 70 Bækby I.C.
86 15 56 76 Solberg E.
86 15 56 88 Ørndrup R.
86 15 56 92 Bering W.
86 15 56 96 Slivany S.A.
86 15 57 10 Vu T.T.
86 15 57 14 Pedersen K.K.
86 15 57 22 Jakobsen I.
86 15 57 29 Olesen O.P.
86 15 57 30 Lading Ost/Åbyhøj Oste-og Vinlager
86 15 57 33 Sørensen K.B.
86 15 57 34 Als G.
86 15 57 43 Pedersen L.G.
86 15 57 53 Hansen G.
86 15 57 59 Stærk L.
86 15 57 61 Dahl E.
86 15 57 62 Pedersen K.
86 15 57 65 Morell Lars og Ruth Mølgaard
86 15 57 67 Bedan N.S.
86 15 57 68 Nassiry S.
86 15 57 69 Aubel G.
86 15 57 70 Andersen K.
86 15 57 77 Handelsvidenskabelig Boghandel
86 15 57 89 Mette A.
86 15 57 90 Kjær-Pedersen Anders
86 15 57 93 Nielsen J.O.
86 15 57 95 Rousing I.
86 15 57 97 Jensen O.D.
86 15 57 98 Frank E.
86 15 58 00 Wegener K.
86 15 58 03 Benjaminsen B.
86 15 58 06 Mouritsen A.
86 15 58 07 Lindegård H.J.
86 15 58 10 Poulsen J.
86 15 58 12 Nørlem Astrid
86 15 58 20 Elkjær K.
86 15 58 24 Thorsen P.
86 15 58 33 Sichlau M.
86 15 58 34 Petersen K.M.
86 15 58 37 Isager E.
86 15 58 45 Tryg Forsikring A/S
86 15 58 50 Johansen T.L.P.
86 15 58 51 Bærentzen O.
86 15 58 53 Hasle Kirkekontor
86 15 58 54 Nielsen Jesper John
86 15 58 55 City Guiv
86 15 58 61 Jama Indayare F.M.
86 15 58 62 Kappen P.
86 15 58 71 Christensen U.
86 15 58 74 Varmemesterkontor Tlf
86 15 58 79 Andersen G.S.F.
86 15 58 89 Holse B.
86 15 58 95 Ellingsen T.
86 15 59 00 Lundbye J.
86 15 59 06 Petersen Jørgen Raun
86 15 59 07 Vendelbo S.
86 15 59 09 Jessen A.
86 15 59 11 Legepladsen Bispehaven
86 15 59 12 Abrahamsen J.
86 15 59 13 Fredsted S.
86 15 59 14 Chalpi Takyeh A.
86 15 59 17 Larsen T.
86 15 59 18 Østergaard G.K.
86 15 59 20 Jørgensen Christian Bang
86 15 59 22 Auto - Lys A/S
86 15 59 37 Rasmussen P.
86 15 59 40 Fisker Hansen Peter
86 15 59 45 Therkildsen E.
86 15 59 48 Husnæs L.
86 15 59 51 Madsen K.N.
86 15 59 53 Andersen T.
86 15 59 56 Madsen R.L.
86 15 59 58 Mossing L.
86 15 59 59 Holmgaard J.
86 15 59 60 Schou F.
86 15 59 65 Hyldborg M.S.
86 15 59 66 Laursen J.M.
86 15 59 68 Daugaard J.
86 15 59 70 Andersen Anne Grete
86 15 59 72 Søholm K.
86 15 59 81 Jensen A.
86 15 59 86 Theilade J.
86 15 59 94 Munkholm O.
86 15 59 96 Dahl E.
86 15 59 99 Boligforeningen Statsbo
86 16 00 01 Engler I.
86 16 00 02 Madsen T.
86 16 00 03 Petersen H.
86 15 60 11 Maja Marlene Jensen / Mmj
86 15 60 23 Larsen E.
86 15 60 24 Rasmussen S.O.
86 15 60 32 Mataji Z.
86 15 60 33 Jensen K.
86 15 60 38 Schlamowitz L.
86 15 60 47 Steinmüller L.
86 15 60 50 Nielsen Z.
86 15 60 58 Dam-Hansen J.
86 15 60 63 Larsen I.M.B.
86 15 60 66 Haahr S.D.
86 15 60 68 Joensen A.
86 15 60 69 Alvad S.
86 15 60 71 Hasle Vuggestue .
86 15 60 78 Sørensen L.H.N.
86 15 60 84 Aarhus Pool & Billard
86 15 60 87 Hansen A.S.
86 15 60 88 Noe Rafn Art Direction (Thomas Noe Rafn)
86 15 60 89 Sørensen S.
86 15 60 90 Hedegaard J.
86 15 60 91 Gam S.
86 15 60 95 Christensen S.M.
86 15 61 05 Schmidt J.
86 15 61 09 Kramer S.
86 15 61 10 Mansour G.
86 15 61 13 Morild J.
86 15 61 15 Laursen L.H.
86 15 61 17 Møller T.R.
86 15 61 18 Madsen S.R.
86 15 61 20 Bøgh M.L.A.
86 15 61 22 Petersen N.T.
86 15 61 28 Nielsen Per Vendelboe
86 15 61 33 Henningsen Erik J
86 15 61 34 Kaisen F.
86 15 61 43 Villadsen A.D.
86 15 61 44 Rasmussen P.
86 15 61 47 Johansen E.
86 15 61 51 Meier-Jensen M.
86 15 61 55 Daugbjerg K.
86 15 61 56 Küsch A.
86 15 61 61 Olsen F.
86 15 61 64 Jakobsen L.
86 15 61 65 Rousing M.
86 15 61 66 Århus Fældskærms Club
86 15 61 69 Mosses D.
86 15 61 76 Dahl T.
86 15 61 86 Ahrensbach H.
86 15 61 93 Buschmann M.
86 15 61 95 Bruun H.
86 15 62 00 Worm O.
86 15 62 09 Rasmussen H.J.
86 15 62 12 Jensen B.
86 15 62 13 Otzen B.
86 15 62 22 Nielsen J.
86 15 62 23 Würtz V.
86 15 62 24 Hansen P.B.
86 15 62 33 Poulsen S.
86 15 62 41 Pedersen A.E.
86 15 62 43 Mogensen H.
86 15 62 45 Boll J.K.
86 15 62 48 Bjerregaard K.
86 15 62 52 Dreier J.
86 15 62 55 Gammelgårdsskolen
86 15 62 61 Kannerup M.
86 15 62 63 Hasle Torv, Tandklinikken
86 15 62 64 Vesterager B.H.
86 15 62 67 Bie K.A.
86 15 62 68 4 Maj Kollegiet
86 15 62 69 Pedersen C.V.H.
86 15 62 71 Panduro J.
86 15 62 73 Holm H.H.
86 15 62 74 Dr. Alexandrines Børnehave
86 15 62 76 Christensen B.
86 15 62 81 Overgaard J.
86 15 62 83 Tandklinikken Hasle Torv
86 15 62 85 Sveller E.J.
86 15 62 88 Overby Alf og Kirsten Dyhrholm
86 15 62 90 Jepsen L.
86 15 62 91 Jensen J.
86 15 62 96 Degn-Pedersen S.
86 15 63 01 Elite Park & Have ApS
86 15 63 02 Elite Service Aps
86 15 63 04 Andersen O.
86 15 63 05 Lindhardt O.
86 15 63 06 Elite Service Aps
86 15 63 08 Bahadori M.
86 15 63 10 Melgaard J.
86 15 63 11 Larsen Lasse Byggefirma A/S
86 15 63 15 Ravn A.
86 15 63 17 Poulsen L.
86 15 63 22 Ruukki Danmark A/S
86 15 63 28 Gregersen S.
86 15 63 32 Kristiansen O.E.
86 15 63 36 Kvarning A.D.
86 15 63 39 Lønnqvist T.
86 15 63 41 Haarup P.
86 15 63 45 Larsen N.
86 15 63 55 Jensen H.B.
86 15 63 61 Villadsen I.E.
86 15 63 62 Dalgaard F.A.
86 15 63 66 Nielsen Evy
86 15 63 67 Petersen P.
86 15 63 68 Hinge G.
86 15 63 69 Rising I.
86 15 63 76 Nielsen E.
86 15 63 77 Pedersen K.
86 15 63 78 Larsen E.S.
86 15 63 93 Andersen V.M.
86 15 63 99 Langdahll P.M.
86 15 64 00 Bøggild Tove
86 15 64 01 Johansson M.
86 15 64 02 Welling H.
86 15 64 06 Åbyhøj Murerforretning
86 15 64 10 Olesen C.
86 15 64 13 Bonde G.
86 15 64 16 Jønsson J.
86 15 64 18 Bindløv K.
86 15 64 22 Skott A.
86 15 64 30 Sørensen J.
86 15 64 40 Poulsen Laura
86 15 64 41 Welbel L.
86 15 64 43 Leth K.
86 15 64 45 Sørensen S.E.
86 15 64 49 Christensen P.
86 15 64 50 Olsen O.H.
86 15 64 55 Skriver H.
86 15 64 56 Larsen T.
86 15 64 58 Langkilde M.
86 15 64 60 Kilic I.
86 15 64 65 Hertel G.
86 15 64 68 Christiansen P.
86 15 64 71 Mikkelsen J.S.
86 15 64 73 Poulsen Palle Schiermer
86 15 64 77 Jørgensen I.
86 15 64 81 Jespersen G.
86 15 64 89 Aarup P.
86 15 64 97 Trillegården
86 15 65 01 Bodilsen V.M.
86 15 65 04 Party F.
86 15 65 05 Jepsen L.O.
86 15 65 07 Wisler F.
86 15 65 08 Ihler E.G.
86 15 65 10 Hankert J.D.
86 15 65 14 Nielsen P.
86 15 65 15 Hammer-Pedersen K.
86 15 65 17 Pedersen E.S.
86 15 65 24 Lindhardt Jensen Jørn
86 15 65 25 Christensen I.R.
86 15 65 29 Jensen H.V.
86 15 65 31 Blond A.
86 15 65 32 Steffensen D.A.
86 15 65 36 Thodberg M.
86 15 65 41 Hougaard O.
86 15 65 47 Jensen I.H.
86 15 65 52 Kristensen R.
86 15 65 54 Larsen D.
86 15 65 58 Pank B.
86 15 65 61 Johansen E.
86 15 65 62 Ipsen C.
86 15 65 63 Aagaard E.
86 15 65 64 Petersen Jan
86 15 65 67 Ernstsen E.
86 15 65 70 Hansen R.E.
86 15 65 71 Brandstrup B.
86 15 65 75 Jacobsen K.
86 15 65 76 Nielsen A.E.
86 15 65 77 Thomsen C.
86 15 65 81 Rendbæk C.
86 15 65 83 Beboertelefon
86 15 65 93 Johansen M.
86 15 65 95 Nielsen P.B.
86 15 65 98 Nielsen Leif Bjerg og Anne-Marie
86 15 65 99 Mastai B.
86 15 66 01 Hansen H.N.
86 15 66 03 Kirkegaard B.
86 15 66 06 Krogh L.
86 15 66 09 Nissen J.
86 15 66 13 Seiersen G.
86 15 66 14 Bøttner M.
86 15 66 15 Jørgensen K.
86 15 66 16 Dahlkilde M.
86 15 66 22 Byriel O.
86 15 66 23 Meyer Hanne
86 15 66 24 Rasmussen N.
86 15 66 38 Rasmussen M.
86 15 66 39 Larsen L.E.
86 15 66 42 Århus A.
86 15 66 44 Skovgaard Sørensen T tegnestue ApS
86 15 66 46 Laursen H.V.
86 15 66 48 Thomsen A.
86 15 66 49 Bendtsen H.S.
86 15 66 51 Winkler J.
86 15 66 52 Pedersen F.
86 15 66 53 Olesen O.
86 15 66 55 Nordea
86 15 66 58 Pedersen T.B.
86 15 66 59 PC Trading Company A/S
86 15 66 60 Nielsen H.S.
86 15 66 67 Hald T.H.
86 15 66 70 Kavra G.K.A.
86 15 66 71 Jensen S.
86 15 66 72 Bruun J.P.
86 15 66 77 Hasle Cykelcenter
86 15 66 80 Ghnime G.
86 15 66 84 Mortensen B.
86 15 66 85 Sørensen K.B.
86 15 66 86 Karimi R.
86 15 66 88 Boligselskabet Præstehaven
86 15 66 89 Jørgensen K.E.
86 15 66 90 Skovgaard C.R.
86 15 66 91 Hansen H.
86 15 66 94 Andersen M.
86 15 66 97 Davidsen G.
86 15 66 98 Gregersen S.
86 15 67 01 Johansen K.B.
86 15 67 05 Jensen H.D.
86 15 67 07 Pedersen A.
86 15 67 10 Jensen K.H.
86 15 67 13 Lindhøj A.
86 15 67 16 Hou A.
86 15 67 26 Engholm Karen
86 15 67 28 Mogensen E.K.
86 15 67 31 Hansen K.
86 15 67 33 Kvickly
86 15 67 36 Olesen A.M.
86 15 67 40 Pedersen I.
86 15 67 49 Mortensen J.
86 15 67 53 Petersen G.E.
86 15 67 57 Petersen Lars Holger, Murermester
86 15 67 60 Rasmussen K.
86 15 67 63 Hansen T.
86 15 67 66 Riber D.
86 15 67 68 Madsen V.
86 15 67 72 Thomsen H.
86 15 67 74 Krieg L.
86 15 67 77 Wåhlling A.S.
86 15 67 80 Rasmussen P.
86 15 67 82 Laursen N.
86 15 67 87 Hansen J.E.
86 15 67 89 Laursen J.W.
86 15 67 93 Jensen H.N.
86 15 67 94 Laursen P.
86 15 67 97 Hansen E.T.
86 15 68 01 Østergaard I.
86 15 68 02 Jakobsen E.L.
86 15 68 23 Gammelgaard E.
86 15 68 29 Ewers B.E.
86 15 68 31 Overgaard J.
86 15 68 40 Holm M.N.
86 15 68 44 Scandic Hotel Århus
86 15 68 48 Ebbesen K.
86 15 68 49 Helms L.
86 15 68 51 Nielsen T.
86 15 68 52 Fisker L.
86 15 68 57 Huynh H.C.
86 15 68 59 Winther V.
86 15 68 60 Høgh J.
86 15 68 61 Rasmussen L.
86 15 68 64 Mehlsen I.
86 15 68 65 Laursen H.
86 15 68 69 Westergaard J.
86 15 68 70 Krog S.E.
86 15 68 74 Mortensen M.
86 15 68 77 Scandic Hotel Århus V
86 15 68 79 Thomsen T.A.
86 15 68 80 March F.
86 15 68 83 Sigvartsen V.
86 15 68 88 Århus Dance Team
86 15 68 94 Johansen P.D.
86 15 68 96 Møllevangens Tennisklub
86 15 69 03 Hansen A.B.
86 15 69 05 Enemærke V.
86 15 69 17 Kristensen E.
86 15 69 30 Jeppesen P.B.
86 15 69 33 Nielsen K.K.
86 15 69 46 Pedersen I.
86 15 69 51 Henneberg B.
86 15 69 55 Hermann S.A.
86 15 69 60 Højstholt E.
86 15 69 63 Junior - Og Ungdomsklubben
86 15 69 67 Kjær H.
86 15 69 69 Lauridsen C.
86 15 69 82 Petersen E.A.
86 15 69 90 Christensen J.
86 15 69 91 Lund D.
86 15 69 95 Thomsen L.B.
86 15 69 99 Korsbæk P.
86 15 70 03 Morris G.Å.
86 15 70 07 Bøggild Tove
86 15 70 08 Fragtmandscentralens Cafeteria
86 15 70 14 Jydsk Tagrenovering
86 15 70 15 Magnasco L.
86 15 70 19 Ormrod R.
86 15 70 24 Jepsen J.F.
86 15 70 25 Tychsen H.K.
86 15 70 28 Brauner P.E.
86 15 70 30 Jydsk Tagrenovering
86 15 70 33 Honore C.J.
86 15 70 34 Bøye N.
86 15 70 35 Frelsen B.
86 15 70 36 Gramstrup L.
86 15 70 38 Jensen Verner
86 15 70 50 Harder C.
86 15 70 55 Westfelt Karin Nathorst
86 15 70 58 Karamen H.
86 15 70 59 Petersen D.N.
86 15 70 60 Christensen L.W.
86 15 70 63 Falck Danmark A/S
86 15 70 64 Lyngsø M.
86 15 70 66 Poulsen A.
86 15 70 68 Petersen B.L.
86 15 70 70 Ali S.
86 15 70 75 Hempel M.
86 15 70 76 Laursen Jørgen Berg
86 15 70 77 Udholm Steen
86 15 70 80 Chili Foto og Arkiv
86 15 70 82 Kristensen S.B.
86 15 70 83 Hansen C.D.
86 15 70 87 Lauridsen K.
86 15 70 97 Jacobsen A.M.
86 15 70 98 Jallaow I.
86 15 71 03 Mortensen E.K.
86 15 71 09 Briancon
86 15 71 10 Villefrance D.
86 15 71 12 Vilsen Bente
86 15 71 14 Pedersen A.
86 15 71 16 Vuggestuen Rundhøj
86 15 71 19 Thisted R.H.
86 15 71 28 Sloth J.
86 15 71 30 Laustsen H.
86 15 71 31 Nørgaard K.
86 15 71 38 Nielsen B.
86 15 71 42 Pilgaard L.B.
86 15 71 65 Trinh H.M.
86 15 71 66 Sørensen H.
86 15 71 71 Nayberg J.
86 15 71 72 Jensen E.L.
86 15 71 73 Fisker I.
86 15 71 80 Østergaard P.B.
86 15 71 82 FDF Århus 4 kreds
86 15 71 86 Weiss L.B.
86 15 71 89 Jensen A.K.
86 15 71 91 Mathiassen E.B.
86 15 72 02 Stefansen P.
86 15 72 06 Klejs M.
86 15 72 15 Christensen T.
86 15 72 19 Rams E.
86 15 72 20 Verbrugge K.
86 15 72 27 Bach M.
86 15 72 28 Nielsen J.B.
86 15 72 39 Pedersen H.
86 15 72 40 Halvskov K.
86 15 72 41 Boligforeningen Ringgården
86 15 72 42 Boligforeningen Ringgården
86 15 72 45 Lauridsen A.
86 15 72 46 Dieo O.
86 15 72 48 Sneer S.
86 15 72 51 Hansen M.B.
86 15 72 55 Thomsen B.
86 15 72 56 Eriksen M.
86 15 72 57 Jakobsen P.J.
86 15 72 60 Buchtrup's Flytteforretning ApS
86 15 72 68 Strier M.
86 15 72 72 Hasle Bageri
86 15 72 76 Overgaard I.
86 15 72 80 Nielsen A.
86 15 72 90 Grønvold M.
86 15 73 02 Christensen S.V.
86 15 73 03 Mølgaard A.
86 15 73 09 Pedersen A.
86 15 73 12 Rasmussen G.V.
86 15 73 13 Laursen H.E.
86 15 73 15 Christensen Lasse
86 15 73 20 Overby F.
86 15 73 21 Hansen E.K.H.
86 15 73 25 Hansen B.
86 15 73 26 Birk B.
86 15 73 37 Jensen N.J.
86 15 73 40 Van Der Raad L.
86 15 73 43 Behrend Fot2grafi
86 15 73 44 Blæsild P.
86 15 73 46 Elgaard Y.
86 15 73 60 Voss M.
86 15 73 66 Aabyhøj Tapet og Farve
86 15 73 68 Nielsen H.
86 15 73 70 Øzbay Å.
86 15 73 71 Nielsen K.B.
86 15 73 72 Jensen F.K.
86 15 73 73 Zheng D.
86 15 73 75 Bech H.
86 15 73 78 Nielsen Gorm Arkitektfirmaet
86 15 73 79 Sørensen K.K.
86 15 73 80 Hedegaard E.
86 15 73 90 Knudsen C.
86 15 73 91 H Pedersen I.
86 15 74 00 Olsen A.
86 15 74 05 Hornborg K.
86 15 74 08 Tran M.H.
86 15 74 10 Christiansen L.
86 15 74 14 Bønnerup O.
86 15 74 19 Christensen I.
86 15 74 20 Hauge Mathiassen Ib
86 15 74 35 Tchoulak M.
86 15 74 36 Nielsen E.L.
86 15 74 39 Jensen F.K.
86 15 74 44 Tvis-Modulia-Århus
86 15 74 61 Pedersen E.H.
86 15 74 63 Jensen S.M.
86 15 74 68 Gardner J.
86 15 74 70 Ebbehøj E.
86 15 74 73 Andreasen R.
86 15 74 75 Culina Aps
86 15 74 76 Hrab V.
86 15 74 77 Stisager M.
86 15 74 80 Olesen P.H.
86 15 74 84 Culina Aps
86 15 74 89 Dybdal M.
86 15 74 92 Lind H.
86 15 74 94 Nielsen I.G.
86 15 74 95 Bangsmark O.
86 15 74 97 Hubeishy M.
86 15 75 00 Centerforeningen Logistikparken
86 15 75 02 Snedker B.
86 15 75 03 Kiers Vilh. Kollegium
86 15 75 11 Pedersen H.K.
86 15 75 12 Hansen O.
86 15 75 13 Laustsen E.
86 15 75 14 Ali A.S.
86 15 75 16 Brinck J.
86 15 75 17 Nguyen T.T.
86 15 75 18 Jørgensen K.S.
86 15 75 22 Jørgensen E.
86 15 75 23 Søgaard J.
86 15 75 26 Chatterton M.E.
86 15 75 27 Thomsen B.
86 15 75 29 Mortensen Jørgen Lyng
86 15 75 30 Laursen K.R.
86 15 75 32 Au V.D.T.
86 15 75 36 Harrit L.
86 15 75 39 Ramachandran S.
86 15 75 48 Petersen J.
86 15 75 55 Nordentoft A.
86 15 75 70 Nielsen A.J.
86 15 75 80 Nielsen V.
86 15 75 84 Larsen Helle
86 15 75 86 Birk T.
86 15 75 95 Sørensen K.
86 15 75 99 Mathiasen Georg
86 15 76 05 Meldgaard D.
86 15 76 06 Madsen P.F.
86 15 76 12 Frederiksen B.
86 15 76 14 Møller Pedersen I.
86 15 76 15 Nielsen J.
86 15 76 20 Jensen E.M.
86 15 76 26 Faaborg C.
86 15 76 27 Jørgensen S.
86 15 76 35 Caspersen D.
86 15 76 44 Pitney Bowes Danmark A/S
86 15 76 45 Rasmussen J.
86 15 76 48 Boutrup P.
86 15 76 51 Kaltoft E.
86 15 76 55 Pitney Bowes Danmark A/S
86 15 76 56 Kramhøft N.
86 15 76 62 Poulsen M.B.
86 15 76 63 Berg A.
86 15 76 71 Olsen J.J.
86 15 76 72 Edslev C.
86 15 76 75 Jensen J.
86 15 76 76 Henckel H.
86 15 76 77 Lægerne Heilskov & Dalmose
86 15 76 83 Erichsen V.
86 15 76 84 Jensen U.
86 15 76 85 Foged B.
86 15 76 86 Hansen B.
86 15 77 04 Borsing J.
86 15 77 05 Katborg J.
86 15 77 08 Pedersen E.R.
86 15 77 16 Jensen J.J.
86 15 77 17 Gonzalez J.P.
86 15 77 18 Bærentsen L.
86 15 77 19 Lange Kristian
86 15 77 22 Hassan A.Y.S.
86 15 77 25 Toft K.
86 15 77 36 Madsen J.
86 15 77 37 Laursen P.W.
86 15 77 39 Jensen M.
86 15 77 40 Kristensen B.
86 15 77 43 Frandsen P.
86 15 77 44 Tabula Planning Tools
86 15 77 48 Nordbo H.
86 15 77 49 Mikkelsen E.
86 15 77 51 Jensen P.
86 15 77 55 Buchtrup & Duet Serviceudlejning
86 15 77 57 Henningsen E.
86 15 77 58 Høgsted A.
86 15 77 67 Nielsen H.K.
86 15 77 70 Grønborg Willi H
86 15 77 71 Madsen H.
86 15 77 78 Jensen M.H.
86 15 77 79 Gammelgård K.
86 15 77 81 Falck Teknik A/S
86 15 77 89 Nielsen E.J.
86 15 77 92 Madsen E.
86 15 77 93 Bach G.
86 15 77 96 Pedrampour P.
86 15 77 98 Hafstrøm O.
86 15 77 99 Bagner Revision
86 15 78 01 Aaby Sogns Menighedsråd
86 15 78 09 Østergaard O.R.
86 15 78 10 Christoffersen M.
86 15 78 14 Mortensen F.
86 15 78 15 Holmgaard J.
86 15 78 20 Jørgensen B.
86 15 78 23 Kirkegaard M.
86 15 78 25 Åbyhøj Erhvervscenter
86 15 78 27 Riiskjær E.
86 15 78 31 Jensen B.T.
86 15 78 35 Nielsen L.
86 15 78 42 Blem I.C.
86 15 78 44 Åby Skole Ungdomsskolen
86 15 78 49 Hoppe T.
86 15 78 55 Miljø Rent A/S
86 15 78 58 Hansen K.C.
86 15 78 59 Sørensen L.W.
86 15 78 61 Petersen K Heiberg
86 15 78 65 Koudahl B.
86 15 78 66 Nielsen Marichen
86 15 78 68 Skov K.
86 15 78 77 Lundgaard Bjarne
86 15 78 78 Christensen L.
86 15 78 79 Viuff Ella
86 15 78 83 Jensen H.
86 15 78 89 Kristiansen E.
86 15 78 97 Nielsen B.
86 15 78 98 Hansen V.
86 15 78 99 Mortensen G.K.
86 15 79 02 Falberg B.
86 15 79 08 Eriksen E.
86 15 79 13 Pilgaard A.
86 15 79 19 Hilgars A.B.
86 15 79 20 Vesterdal J.
86 15 79 25 Tougaard A.
86 15 79 28 Nezam M.N.
86 15 79 29 Sørensen J.

86 15 79 35 Skovbjerg B.
86 15 79 43 Svendsen E.
86 15 79 44 Jarly E.
86 15 79 51 Jensen O.
86 15 79 52 Kjeldgaard J.B.
86 15 79 53 Suurland O.
86 15 79 67 Møller A.
86 15 79 68 Brandt K.
86 15 79 71 Suurland O.H.
86 15 79 79 Lindholm L.
86 15 79 81 Bergholt P.
86 15 79 82 Lorenzen B.
86 15 79 85 Pedersen S.E.
86 15 79 92 Kristensen T.
86 15 79 94 Lalut F.
86 15 79 96 Jensen B.
86 15 80 00 Åbyhøj Apotek
86 15 80 01 Fritsdal J.V.
86 15 80 03 Bohnenstiel E.
86 15 80 11 Dansk Handelsblad
86 15 80 20 Sægaard K.
86 15 80 29 Gram J.E.
86 15 80 30 Lyren Forlaget
86 15 80 31 Koc C.
86 15 80 33 Dansk Virksomhedsformidling A/S
86 15 80 39 Jensen M.L.
86 15 80 43 Jensen H.O.
86 15 80 44 Åbyhøj Social klub
86 15 80 46 Mathiksen G.
86 15 80 47 Nielsen B.Å.
86 15 80 51 Høj A.L.
86 15 80 52 Olesen D.
86 15 80 54 Scriver H.
86 15 80 56 Larsen R.
86 15 80 58 Hansen Preben
86 15 80 61 Ingstrup E.
86 15 80 62 Nielsen R.
86 15 80 64 Madsen P.
86 15 80 69 Ravn P.
86 15 80 70 Sadolin Farveland
86 15 80 74 Larsen I.
86 15 80 79 Christiansen C.F.
86 15 80 80 Møller Nielsen H.
86 15 80 85 Ochsner P.
86 15 80 87 Nielsen Anne Bech
86 15 80 91 Zakaria T.
86 15 80 97 Mortensen K.
86 15 81 00 Nissen A.
86 15 81 03 Pedersen J.L.
86 15 81 06 Bundgaard N.
86 15 81 12 Arevad S.A.
86 15 81 17 Jennert J.
86 15 81 18 Gustafson B.
86 15 81 20 Zhi Y.C.
86 15 81 25 Skov A.L.
86 15 81 26 Christensen T.
86 15 81 29 Kaaris M.
86 15 81 32 Damsgaard Lise Tørring og Henning
86 15 81 36 Hansen T.S.
86 15 81 41 Pedersen B.
86 15 81 50 Foreningen Kvisten
86 15 81 53 Pedersen T.L.
86 15 81 54 Møllevangskirkens kontor
86 15 81 57 Biering-Sørensen Stephen
86 15 81 62 Rasmussen B.A.
86 15 81 66 Christensen S.K.
86 15 81 67 Voigt L.
86 15 81 70 Curaden Scandic Aps
86 15 81 71 Kjær R.
86 15 81 75 Pedersen J.L.
86 15 81 77 Schou J.
86 15 81 81 Majland E.
86 15 81 82 Varst K.
86 15 81 84 Kristensen H.M.
86 15 81 90 Petersen R.
86 15 81 93 Kristiansen B.G.
86 15 81 96 Huynh A.T.
86 15 81 99 Kragh J.
86 15 82 01 Sørensen R.
86 15 82 03 Dynesen E.
86 15 82 04 Thomsen N.
86 15 82 13 Arnsbo I.
86 15 82 15 Christensen V.
86 15 82 19 Thybo B.
86 15 82 20 Marianne Vangsgaard FDZ zoneterapeut
86 15 82 21 Aakjær Petersen H
86 15 82 32 Larsen V.
86 15 82 36 Johansen I.
86 15 82 41 Pedersen M.
86 15 82 42 Brinth J.
86 15 82 55 Fritsenvang V.
86 15 82 57 Møllevangskolen Ungdomsskolen
86 15 82 61 Pedersen S.
86 15 82 70 Curaden Scandic Aps
86 15 82 73 Tarp Sonja
86 15 82 77 Birkler N.
86 15 82 79 Rontved T.
86 15 82 82 Sørensen M.C.
86 15 82 87 Nielsen M.V.
86 15 82 92 Parbo I.L.
86 15 83 00 Vinspecialisten H.J. Hansen
86 15 83 10 Lillebæk H.
86 15 83 13 Dansk Virksomhedsformidling A/S
86 15 83 22 Karzoun Trade
86 15 83 27 Reglid-Nielsen C.
86 15 83 32 BD Vask
86 15 83 36 Bardow Jeanette
86 15 83 39 Madsen W.Z.
86 15 83 40 Christensen L.
86 15 83 43 Harbo E.D.
86 15 83 45 Andreasen A.
86 15 83 49 Kuhlman T.
86 15 83 53 Bisgaard I.
86 15 83 55 Mouritsen K.F.
86 15 83 56 Søballe S.
86 15 83 60 Ørholst K.Å.
86 15 83 62 Jensen T.P.
86 15 83 63 March Køreskolen
86 15 83 67 Richter B.
86 15 83 68 Jørgensen E.
86 15 83 69 Eland F.
86 15 83 81 Larsen P.M.
86 15 83 83 Buus S.K.
86 15 83 86 Frandsen E.
86 15 83 95 Skovgaard J.
86 15 83 96 Holgersen S.A.
86 15 84 00 Åby Renseanlæg
86 15 84 02 Svendsen M.
86 15 84 03 Beach D.
86 15 84 05 Rokbøl L.
86 15 84 06 Rosendahl A.
86 15 84 08 Felix Isolering
86 15 84 14 Grosen K.E.
86 15 84 20 Jensen J.
86 15 84 24 Møller E.
86 15 84 30 Olesen E.P.
86 15 84 37 Madsen S.P.
86 15 84 38 Severinsen T.
86 15 84 48 Børsen P.
86 15 84 57 Christiansen T.
86 15 84 58 Ramsdal S.B.
86 15 84 59 Mikkelsen L.S.
86 15 84 62 Larsen R.
86 15 84 70 Hamze F.T.
86 15 84 71 Olesen H.
86 15 84 78 Sørensen H.S.
86 15 84 79 Hassanein K.
86 15 84 83 Hvornum L.
86 15 84 97 Madsen P.S.
86 15 84 99 Nielsen J.J.
86 15 85 02 Møller Jensen E.
86 15 85 04 Nielsen T.M.
86 15 85 05 Loft G.
86 15 85 06 Jensen J.
86 15 85 08 Hansen F.V.
86 15 85 09 Vuggestuen .
86 15 85 11 Up Front Europe
86 15 85 14 Hasenkam M.
86 15 85 15 Matthys H.
86 15 85 18 Bundgaard B.
86 15 85 19 Schnell K.
86 15 85 21 Kjeldahl G.
86 15 85 22 Jensen K.
86 15 85 23 Kruse T.
86 15 85 25 Lindholm A.
86 15 85 28 Gustavussen B.
86 15 85 30 Nielsen E.
86 15 85 31 Kristensen A.
86 15 85 38 Christensen M.
86 15 85 41 Lyhne E.
86 15 85 44 QuickPot A/S
86 15 85 46 Vestergaard Per
86 15 85 59 Isaksen Rune Fink A/S
86 15 85 60 Andersen B.
86 15 85 75 Truong M.K.
86 15 85 79 Møller Nielsen F.
86 15 85 80 Mobil Møbel Service I/S
86 15 85 81 Solnæs Red Barnets Børnehave .
86 15 85 84 Sørensen L.W.
86 15 85 85 Lægerne Ryhavevej I/S
86 15 85 89 Karstoft S.
86 15 85 98 Bak-Hansen H.
86 15 86 00 Estate Mæglerne
86 15 86 01 Jensen P.
86 15 86 05 Larsen I.
86 15 86 10 D. C. Udlejning Aps
86 15 86 13 Jakobsen C.
86 15 86 16 Jensen J.C.
86 15 86 17 Kaa C.S.
86 15 86 20 Radoor K.
86 15 86 24 Borup M.
86 15 86 25 Jensen P.K.
86 15 86 28 Aarsleff Per
86 15 86 29 Ravndal M.T.
86 15 86 30 Gjerman L.
86 15 86 32 Pedersen S.T.
86 15 86 35 Baktoft K.H.
86 15 86 36 Kokholm D.N.
86 15 86 44 Raun L.
86 15 86 47 Buchmet M.
86 15 86 50 Rohl L.
86 15 86 52 Afdelingsleder PS Schmidt
86 15 86 55 Larsen K.
86 15 86 57 Johansen E. og O.
86 15 86 59 Sjørup H.
86 15 86 60 Pedersen E.N.
86 15 86 67 Hasle Frisør
86 15 86 81 Nissen B.
86 15 86 86 Holsting M.
86 15 86 89 Jensen M.
86 15 86 98 Jensen L.M.
86 15 86 99 Bang E.
86 15 87 01 Rasmussen K.R.
86 15 87 12 Dalentoft B.
86 15 87 17 Kjær A.
86 15 87 19 Kjærgaard J.G.
86 15 87 20 Khoudi H.
86 15 87 22 Pusterummet Bodega Butikscentret
86 15 87 24 Hansen B.
86 15 87 31 Liendgaard K.
86 15 87 33 Medtech
86 15 87 34 Nielsen A.M.K.
86 15 87 36 Staach C.
86 15 87 40 Lykkegaard A.A.
86 15 87 43 Trang H.A.
86 15 87 45 Martinussen K.C.
86 15 87 46 Golrizan G.H.
86 15 87 47 Østergaard Erik
86 15 87 48 Jensen K.
86 15 87 55 Pedersen J.
86 15 87 65 Hedegaard H.J.
86 15 87 67 Mortensen H.L.
86 15 87 74 Mastrup J.
86 15 87 75 Kjær N.
86 15 87 77 Koc Kebab og Pizzaria
86 15 87 80 Sørensen I.
86 15 87 84 Mogensen M.
86 15 87 85 Klippestuen
86 15 87 86 Thybo E.
86 15 87 87 Thorsen R.
86 15 87 90 Ayoubi E.
86 15 87 98 Nielsen M.L.
86 15 88 00 Unityk
86 15 88 03 Faddersbøll K.
86 15 88 04 Højberg M.
86 15 88 06 Sørensen B.M.
86 15 88 08 Mortensen B.R.
86 15 88 11 Familieværtstedet Centrum
86 15 88 12 Andersen T.
86 15 88 13 Jæger K.
86 15 88 14 Larsen B.P.
86 15 88 16 Strandsby M.
86 15 88 24 Sjørup J.H.
86 15 88 26 Jørgensen H.H.
86 15 88 29 Enemark H.P.
86 15 88 30 Fischer H.
86 15 88 33 Lorentsen J.
86 15 88 34 Fischer H.
86 15 88 41 Sørensen S.B.
86 15 88 43 Nielsen A.H.
86 15 88 44 Sørensen K.
86 15 88 45 Smedegaard H.H.
86 15 88 47 Jensen P.M.
86 15 88 48 Jensen G.H.
86 15 88 50 Vandahl L.
86 15 88 55 Christensen C.
86 15 88 57 Reske-Nielsen Edith
86 15 88 63 Lindgaard J.
86 15 88 74 Hygum O.
86 15 88 77 Christiansen Finn G.
86 15 88 80 Risom Richard
86 15 88 81 Petersen J.
86 15 88 83 Carlsson H.
86 15 88 85 Nilsson H.
86 15 88 90 Rasmussen U.
86 15 88 91 Andreasen K.
86 15 88 92 Boligerne I Åby .
86 15 89 02 Nielsen C.K.
86 15 89 05 Kristensen J.
86 15 89 10 Hassan A.M.
86 15 89 12 Hodgson Gwyn og Margrethe
86 15 89 16 Le D.W.
86 15 89 22 Jørgensen Marianne Hoidt
86 15 89 23 Petersen V.
86 15 89 39 Klokkervej Fritidshjemmet
86 15 89 40 Lund B.
86 15 89 46 Kjems M.
86 15 89 49 Berg E.
86 15 89 53 Herdum M.
86 15 89 55 Århus Statsgymnasium
86 15 89 60 Petersen C.E.
86 15 89 75 Bonnerup C.
86 15 89 80 Rolsted H.
86 15 89 81 Justsen E.
86 15 89 85 Pedersen K.E.
86 15 89 86 Nielsen T.
86 15 89 96 Bernstorff L.
86 15 89 99 Franklet I.
86 15 90 02 Bomholt J.
86 15 90 04 Lind H.
86 15 90 05 Nielsen S.A.
86 15 90 06 Frost R.
86 15 90 07 Vistisen I.
86 15 90 08 Clausen V.
86 15 90 10 Andersen T.
86 15 90 11 Landinspektørfirmaet LE34 A/S
86 15 90 12 Gerdsen B.N.
86 15 90 13 Fru Hansens Kælder
86 15 90 14 Svensson B.
86 15 90 15 Petersen B.
86 15 90 17 Pilkington J.
86 15 90 20 Ib J.
86 15 90 22 Speciallæge Hvistendal ApS
86 15 90 35 Nielsen K.K.
86 15 90 46 Lorenzen C.
86 15 90 48 Villadsen E.
86 15 90 49 Schacht J.J.
86 15 90 53 Madsen L.K.
86 15 90 60 Jensen C.A.
86 15 90 64 Gjermandsen H.E.
86 15 90 70 Kristensen T.
86 15 90 74 Brændstrup Jeanett
86 15 90 75 Bjerg K.
86 15 90 77 Sørensen P.
86 15 90 88 Jørgensen T.K.
86 15 90 90 Hvid V.
86 15 90 91 Hansen Anne-Margrethe
86 15 90 92 Sørensen J.
86 15 90 93 Sørensen B.N.
86 15 90 95 Studstrup Henrik
86 15 90 96 Denhardt L.
86 15 90 97 Blæsbjerg C.
86 15 91 05 Lanng K.
86 15 91 07 Clemmesen M.L.
86 15 91 10 Lyngaa K.
86 15 91 13 Baksley S.
86 15 91 14 Kristensen V.
86 15 91 16 Halvorsen B.
86 15 91 17 Vestergaard E.V.
86 15 91 20 Stegger Lise
86 15 91 24 Lyster E.
86 15 91 26 Dinh Vu R.
86 15 91 30 Zielinski M.
86 15 91 32 Vinge J.
86 15 91 41 Lundum S.
86 15 91 45 Hjorthøj L.
86 15 91 47 Pedersen Flemming Mørk
86 15 91 50 Thomsen B.T.
86 15 91 58 Danielsen I.
86 15 91 61 Krabbe T.
86 15 91 72 Jensen H.
86 15 91 73 Danielsen P.
86 15 91 75 Kjelstrup F.
86 15 91 82 Petersen V.
86 15 91 89 Hagos M.
86 15 91 97 Trivselshuset
86 15 91 99 Mikkelsen I.M.
86 15 92 06 Jensen J.R.
86 15 92 07 Lang N.
86 15 92 08 Bangsgaard B.
86 15 92 15 Jepsen M.K.
86 15 92 16 Pedersen B.
86 15 92 18 Paulsen J.
86 15 92 28 Nielsen O.H.
86 15 92 29 Mikkelsen A.
86 15 92 30 Rasmussen Morten
86 15 92 34 Kolding T.
86 15 92 35 Mathiasen E.
86 15 92 40 Pedersen Arne
86 15 92 42 Kristiansen N.
86 15 92 43 Carlsen A.B.
86 15 92 49 Steffensen I.M.
86 15 92 57 Hansen T.
86 15 92 58 Pedersen T.
86 15 92 61 Rasmussen A.
86 15 92 63 Damgaard B.
86 15 92 70 Callisen L.
86 15 92 74 Hansen L.O.
86 15 92 80 Vestbyens Grill & Pizza Restaurant
86 15 92 88 Sørensen V.I.
86 15 92 89 Maaberg R.R.
86 15 92 93 Møller F.L.
86 15 92 96 Bach K.E.
86 15 93 06 Henriksen K.
86 15 93 12 Henriksen V.
86 15 93 15 Davidsen S.
86 15 93 29 Jensen C.B.
86 15 93 32 Nielsen A.
86 15 93 33 Skjærbæk P.
86 15 93 43 Bolgselskabet Præstehaven
86 15 93 53 Schjødt B.
86 15 93 55 Lakreperationer. Dk
86 15 93 58 Bilde K.M.
86 15 93 60 Juhl H.J.
86 15 93 65 Meding H.
86 15 93 76 Skovhede I.
86 15 93 77 Rasmussen A.
86 15 93 82 Madsen E.
86 15 93 88 Lyhne M.
86 15 93 90 Rathcke P.E.
86 15 93 93 Demirci P.
86 15 93 97 Hald Niels og Ida
86 15 94 00 Jydsk Bowling Union
86 15 94 02 Jørgensen E.S.
86 15 94 03 Drotner J.
86 15 94 06 Jensen J.A.
86 15 94 16 Andresen A.
86 15 94 22 Balslev House Aps
86 15 94 25 Sørensen G.
86 15 94 32 Levring J.
86 15 94 35 Elkjær B.
86 15 94 37 Nissen J.
86 15 94 42 Laustsen I.
86 15 94 43 Rosenmeyer J.
86 15 94 44 Hansen L.
86 15 94 50 Arne Entreprenørfirma Aps
86 15 94 60 Behrens E.
86 15 94 66 Christensen H.
86 15 94 70 Flensby & Partners A/S
86 15 94 71 Vuust P.
86 15 94 73 Hansen B.M.
86 15 94 89 Mendes T.
86 15 94 91 Brekke B.E.
86 15 94 93 Egholm H.
86 15 94 94 Jørgensen J.
86 15 94 95 Larsen G.
86 15 94 97 Ahmad S.
86 15 94 98 Stigaard S.
86 15 95 02 Krogh E.
86 15 95 04 Jensen N.R.
86 15 95 05 Fadl's Børnehave
86 15 95 07 Bau F.
86 15 95 09 Haugaard J.
86 15 95 20 Andresen H.
86 15 95 25 Nicolaisen B.S.
86 15 95 30 Toft T.
86 15 95 35 Jensen L.T.
86 15 95 39 Levcovich H.
86 15 95 40 Isaksen P.F.
86 15 95 45 Nielsen D.
86 15 95 46 Jessen T.V.
86 15 95 48 Knudsen H.
86 15 95 56 Hansen B.G.
86 15 95 66 Mikkelsen E.P.
86 15 95 67 Petersen O.
86 15 95 78 Graabek P.
86 15 95 80 Hagen I.
86 15 95 84 Kristensen Britta
86 15 95 95 Therkildsen L.
86 15 95 96 Nielsen K.
86 15 96 00 Nielsen C.
86 15 96 06 Birk C.
86 15 96 08 Laursen F.D.
86 15 96 12 Jensen H.
86 15 96 13 Rasmussen Valther
86 15 96 21 Svith M.
86 15 96 24 Sørensen G.G.
86 15 96 29 Pedersen E.
86 15 96 30 Olesen Ole B
86 15 96 35 Wæver H.
86 15 96 43 Harpøth J.
86 15 96 44 Knudsen P.J.
86 15 96 46 Fitz Odder
86 15 96 50 Sahoel O.M.
86 15 96 55 Nielsen C.B.
86 15 96 56 Van le T.
86 15 96 61 Hedegaard H.
86 15 96 67 Christensen E.
86 15 96 70 Olsson R.L.
86 15 96 80 Møller-Hansen Elisabeth
86 15 96 84 Sørensen O.F.
86 15 96 87 Ørbudak S.
86 15 96 90 Sørensen S.
86 15 96 99 Århus Daghøjskoles Hovedkontor
86 15 97 00 Møller Sørensen Leif
86 15 97 07 Brøgger L.
86 15 97 09 Hansen K.
86 15 97 10 Ledertroug P.V.S.
86 15 97 12 Koch S.
86 15 97 14 Van le L.
86 15 97 23 Sørensen E.
86 15 97 28 Kristensen K.E.
86 15 97 43 Aaris Jens Ole
86 15 97 45 Gottliebsen Ole
86 15 97 50 Enggaard T.
86 15 97 52 Kragballe K.
86 15 97 53 Nielsen E.I.
86 15 97 57 Tryk H.
86 15 97 59 Petersen L
86 15 97 60 Boyum It A/S
86 15 97 62 Rasmussen J.
86 15 97 69 Andersen J.H.
86 15 97 70 Vang E.
86 15 97 73 Andersen J.S.
86 15 97 75 Hansen O.
86 15 97 77 Jensen B.F.
86 15 97 79 Kristensen A.
86 15 97 81 Hasle Tennisklub
86 15 97 88 Jensen L.
86 15 97 95 Andersen G.
86 15 97 98 Düring L.B.
86 15 98 00 Madsen B.G.
86 15 98 02 Weinreich J.
86 15 98 08 Bundgaard T.
86 15 98 17 Egelund L.
86 15 98 19 Hornstrup A.
86 15 98 23 Dan-Weibel J C
86 15 98 31 Bak V.
86 15 98 38 Svendsen K.
86 15 98 44 Hansen Anne Lisbeth
86 15 98 48 Winge P.
86 15 98 51 Ahmad M.A.I.
86 15 98 64 Kristensen K.J.H.
86 15 98 74 Røiklær Tove
86 15 98 91 Hoffmann-Jørgensen K.
86 15 98 99 Langdahl B.
86 15 99 01 Pitstop Aps
86 15 99 11 Solvsten Harbo
86 15 99 14 Thomsen R.E.
86 15 99 18 Arevad Inge A
86 15 99 20 Lam D.V.
86 15 99 26 Thordrup P.
86 15 99 30 Dansk Travsports Centralforbund
86 15 99 35 Jensen J.
86 15 99 40 Høst M.
86 15 99 41 Slotsdal L.
86 15 99 44 Ernst & Young P/S
86 15 99 50 Thomsen L.
86 15 99 51 Clausen R.E.
86 15 99 53 Pedersen E.
86 15 99 55 Aziz A.M.
86 15 99 59 Brock B.
86 15 99 64 Pedersen J.
86 15 99 66 Tandlægerne Ryhavevej
86 15 99 73 Jacobsen B.
86 15 99 75 Laumann L.
86 15 99 81 Knudsen A.M.
86 15 99 88 Nielsen M.
86 15 99 98 Bork C.
86 15 99 99 Larsen O.
86 16 00 00 Appendix A/S
86 16 00 01 Holm-Kristensen I.
86 16 00 02 Moelsby C.
86 16 00 04 Leili frisørsalon
86 16 00 05 Jonasson M.
86 16 00 06 Pedersen S.
86 16 00 07 Frederiksen J.
86 16 00 08 Mohamed A.
86 16 00 10 Wiborg C.V.
86 16 00 12 Nielsen E.
86 16 00 14 Mastrandrea A.
86 16 00 15 Varrisboel S.
86 16 00 16 Henriksen Poul Ib ApS
86 16 00 19 Sapa Profiler A/S
86 16 00 21 Jensen C.
86 16 00 22 Trøjborg Optik ApS
86 16 00 23 Thomsen V.
86 16 00 25 Oksbjerg M.
86 16 00 29 Cetin V.
86 16 00 30 Tegnestuen Havestuen
86 16 00 39 Mikkelsen J.
86 16 00 44 Himmelstrup & Co ApS
86 16 00 46 Ludvigsen M.
86 16 00 48 Villemoes N.
86 16 00 53 Ørum H.
86 16 00 55 Rasmussen & Suhr Ejendomme
86 16 00 56 Christophersen I.W.
86 16 00 57 Millard J.
86 16 00 58 Rasmussen H.
86 16 00 61 Anand S.S.
86 16 00 64 Møller J.
86 16 00 69 Betina Vedel Jensen
86 16 00 70 Nybolig Århus Nord
86 16 00 74 Mogensen P.C.
86 16 00 80 Jensen J.
86 16 00 84 Hansen J.Å.
86 16 00 88 Jespersen J.
86 16 00 90 Smidt L.B.
86 16 00 94 Hjøllund A.
86 16 00 96 Mortensen G.
86 16 01 01 Thomasen L.
86 16 01 05 Knudsen M.
86 16 01 06 Kristensen L.B.
86 16 01 12 Schakow L.
86 16 01 15 Andersen J.
86 16 01 17 Eriksen J.
86 16 01 20 Pedersen S.F.
86 16 01 21 Høj P.E.
86 16 01 22 Bertelsen Karen Ulrich
86 16 01 23 Nickpur K.
86 16 01 27 Nielsen R.T.
86 16 01 30 Larsen K.E.
86 16 01 34 Halgren H.
86 16 01 36 Jensen D.M.
86 16 01 37 Vesterby Anni
86 16 01 38 Sørensen H.S.
86 16 01 43 Ceylan Y.K.
86 16 01 47 Friis M.
86 16 01 48 Jensdottir I.M.
86 16 01 51 Jensen P.
86 16 01 59 Krøyer T.
86 16 01 64 Buhl Claus Cykler (Claus Buhl)
86 16 01 66 Jepsen H.
86 16 01 67 Bay L.M.
86 16 01 68 Bui H.A.T.
86 16 01 70 Paaske K.A.
86 16 01 72 Nielsen M.
86 16 01 74 Rasmussen I.
86 16 01 76 Lauritsen M.M.
86 16 01 78 Bredahl J.
86 16 01 85 Søby I.
86 16 01 86 Kristensen T.
86 16 01 91 Larsen E.A.
86 16 01 97 Abdule Y.
86 16 01 99 Vassard B.K.
86 16 02 00 Nn Befæstning Aps
86 16 02 01 Kock B.
86 16 02 02 Nn Befæstning Aps
86 16 02 06 Albrechtsen M.
86 16 02 07 Knudsen A.B.
86 16 02 11 Job Kollegiet
86 16 02 12 Hoffmann A.M.
86 16 02 14 Nielsen A.M.
86 16 02 17 Magnussen E.
86 16 02 18 Sørensen I.R.
86 16 02 21 Sørensen O.B.
86 16 02 32 Meyer E.
86 16 02 33 Telefonteknik D.
86 16 02 40 Nielsen I.H.
86 16 02 42 Thornsohn B.
86 16 02 45 Bodin J.
86 16 02 50 Post L.
86 16 02 55 BørsCustom Service ApS
86 16 02 57 Bildstrup K.
86 16 02 58 Sørensen R.
86 16 02 60 Eskesen T.
86 16 02 61 Kruse A.
86 16 02 63 Jespersen S.A.
86 16 02 66 Poulsen A.
86 16 02 72 Sørensen S.K.
86 16 02 87 Ry K.C.
86 16 02 89 Thulstrup A.M.
86 16 02 90 Pedersen W.O.
86 16 02 93 Jensen R.
86 16 02 94 Rude H.
86 16 02 96 Olin A.
86 16 02 98 Rude H.
86 16 03 04 Kragelund P.
86 16 03 06 Agger J.
86 16 03 07 Led-Jensen C.
86 16 03 11 Kjemstrup C.
86 16 03 13 Thykjær C.K.
86 16 03 19 Danielsen N.P.
86 16 03 23 Karakus M.
86 16 03 30 Larsen G.B.
86 16 03 36 Nielsen E.H.
86 16 03 38 Sivertsen J.
86 16 03 42 Jonker L.
86 16 03 45 Recommended A/S
86 16 03 46 Hansen I.D.
86 16 03 48 Thomsen E.
86 16 03 52 Jepsen Elo Felletoft
86 16 03 53 Nielsen R.M.
86 16 03 55 Larsen F.
86 16 03 56 Andersen T.S.
86 16 03 61 Nielsen H.I.
86 16 03 66 Andersson E.
86 16 03 69 Fløe L.
86 16 03 73 Hansen E.R.
86 16 03 77 Froberg S.
86 16 03 78 Esmann B.
86 16 03 84 Frydenlundsskolen
86 16 03 85 Mikkelsen N.
86 16 03 87 Williams J.
86 16 03 92 Jensen R.
86 16 04 00 Time Out Institute
86 16 04 01 Andersen L.O.H.G.G.
86 16 04 04 Poulsen S.
86 16 04 06 Lystrup E.
86 16 04 14 Petersen H.
86 16 04 21 Sørensen T.
86 16 04 22 Abdolmaleki P.
86 16 04 31 Pigen og Basunen
86 16 04 34 Tüchsen M.K.
86 16 04 40 Hansen O.
86 16 04 42 Grundfør G.
86 16 04 60 Ingolfsdottir J.
86 16 04 61 Aastrup J.A.O.
86 16 04 68 Baltersen G.
86 16 04 69 Larsen L.T.
86 16 04 75 Jensen E.
86 16 04 76 Jensen C.
86 16 04 82 Jensen D.
86 16 04 83 Andersen S.K.
86 16 04 84 Boldt H.
86 16 04 86 Hansen M.Å.
86 16 04 88 Ettrup K.
86 16 04 92 Pedersen S.
86 16 04 93 Qvist I.
86 16 04 95 Petersen H.
86 16 05 06 Rasmussen H.
86 16 05 10 Hammer J.V.
86 16 05 11 Jønson R.
86 16 05 14 M Olsen Og Power Systems
86 16 05 16 Kasper Thomsen Holding Af 18. 6. 2003 Aps
86 16 05 17 Kasper Thomsen Holding Af 18. 6. 2003 Aps
86 16 05 18 Kasper Thomsen Holding Af 18. 6. 2003 Aps
86 16 05 19 Bundgaard N.P.E.
86 16 05 25 Beuchert G.
86 16 05 27 Schmidt J.
86 16 05 29 Weber P.E.
86 16 05 33 Knudsen S.
86 16 05 34 Hansen L.
86 16 05 37 Sørensen E.E.
86 16 05 47 Rasmussen C.
86 16 05 48 Pedersen E.
86 16 05 53 Holmgaard D.
86 16 05 57 Petersen R.
86 16 05 59 Vester F.H.
86 16 05 65 Hall Lars
86 16 05 69 Pedersen G.
86 16 05 71 Grum-Schwensen L.
86 16 05 77 China Star-Grill
86 16 05 80 Nielsen J.F.
86 16 05 81 Jensen J.
86 16 05 84 Roenborg T.
86 16 05 86 Lautrup I.
86 16 05 87 Pedersen G.
86 16 05 94 Eggertsen I.
86 16 05 95 Jensen M.
86 16 05 96 Nielsen R.
86 16 05 98 Jensen A.
86 16 06 01 Koreny Bed And Breakfast
86 16 06 03 Götke B.
86 16 06 05 Madsen K.
86 16 06 06 Det lille Hotel Bed & Brekfast
86 16 06 13 Bruhn A.
86 16 06 15 Nørmark T.
86 16 06 18 Sørensen J.H.
86 16 06 21 Arkitekttegnestuen
86 16 06 23 Larsen C.J.N.
86 16 06 24 Holmquist J.
86 16 06 26 Thuesen M.
86 16 06 27 Sørensen Kirsten Frier
86 16 06 28 Thye G.
86 16 06 33 Sandhøj R.
86 16 06 36 Charlotteh Fysioterapi og træningscenter
86 16 06 39 Østergaard A.
86 16 06 44 Sørensen P.L.
86 16 06 45 Arildsen E.
86 16 06 55 Bjørn L.
86 16 06 60 Jensen P.
86 16 06 61 Vad T.E.
86 16 06 65 Sørensen M.F.
86 16 06 67 Sørensen L.M.
86 16 06 72 Andersen G.
86 16 06 73 Thomsen E.
86 16 06 76 Larsen K.E.
86 16 06 77 Freisen Chokolade
86 16 06 78 Kirkegaard B.
86 16 06 82 Henriksen O.
86 16 06 93 Pedersen A.
86 16 06 96 Lind T.
86 16 07 00 Tyrbjerg Invest A/S
86 16 07 01 Christiansen J.
86 16 07 02 Sørensen A.
86 16 07 04 Jensen L.L.
86 16 07 05 Pilgaard J.
86 16 07 08 Lauridsen B.F.
86 16 07 11 Simonsen O.
86 16 07 12 Nielsen B.T.N.
86 16 07 14 Christensen P.
86 16 07 20 Sørensen L.U.
86 16 07 22 Schriver J.
86 16 07 24 Bechmann P.
86 16 07 25 Dinesen H.
86 16 07 34 Høst E.L.
86 16 07 44 Nielsen T.S.
86 16 07 49 Mathiesen G.
86 16 07 58 Jeppesen E.
86 16 07 65 Jønsson U.E.
86 16 07 66 Snitkjær J.
86 16 07 67 Guldmann G.
86 16 07 75 Lauridsen B.E.
86 16 07 76 Jøhnke K.
86 16 07 77 Bjerg L.
86 16 07 80 Rathje L.D.
86 16 07 81 Christensen B.
86 16 07 87 Kristiansen S.E.
86 16 07 88 Sørensen K.E.
86 16 07 89 Holck R.
86 16 07 90 Katchan M.
86 16 07 92 Andersen B.
86 16 07 93 Sørensen P.N.
86 16 07 95 Sørensen L.
86 16 08 02 Christiansen O.
86 16 08 17 Ringtved N.
86 16 08 22 Grand K.L.
86 16 08 30 Jensen K.D.
86 16 08 33 Jensen A.M.
86 16 08 40 Laursen H.G.
86 16 08 48 Henriksen Finn Lund og Janne Sandberg
86 16 08 63 Johansson J.
86 16 08 65 Jensen A.
86 16 08 68 Munksgaard J.
86 16 08 73 Møller Nielsen I.
86 16 08 74 Jensen F.A.
86 16 08 75 Nielsen K.A.
86 16 08 84 Marie Jørgensen A.
86 16 09 00 Feddersen F.
86 16 09 03 Rasmussen D.B.
86 16 09 06 Hansen L.
86 16 09 07 Dalgaard L.
86 16 09 08 Rohde A.D.
86 16 09 09 Munkholm C.
86 16 09 12 Christensen E.K.
86 16 09 13 Ringgaard M.
86 16 09 15 Aks M.H.
86 16 09 18 Andersen E.
86 16 09 21 Nielsen L.
86 16 09 25 Statspr Musikpædagog/ Sang Britta Kvist
86 16 09 26 Nymann H.

86 16 09 28 Kastrup S.
86 16 09 33 Hansen B.H.
86 16 09 35 Christiansen H.B.
86 16 09 36 Jensen C.
86 16 09 37 Eriksen M.
86 16 09 46 Damgaard I.
86 16 09 47 Myrup H.P.
86 16 09 48 Handberg Kurt
86 16 09 51 Bach H.C.
86 16 09 53 Broholm C.
86 16 09 55 Jonassen P.
86 16 09 58 Jørgensen T.
86 16 09 59 Hansen P.
86 16 09 71 Lund D.
86 16 09 72 Pedersen E.J.
86 16 09 76 Jensen J.C.C.
86 16 09 78 Hassan M.A.
86 16 09 85 Højrup P.E.
86 16 09 95 Christians Sogns Menighedsråd
86 16 09 96 Petersen A.D.
86 16 09 99 Voldstedlund H.
86 16 10 00 Kovsted & Skovgård Revision & Rådgivning
86 16 10 01 Pedersen A.
86 16 10 02 Kristensen L.H.
86 16 10 03 Nielsen K.B.
86 16 10 04 Thomsen J.
86 16 10 09 Vesterholm H.
86 16 10 10 Foodlounge
86 16 10 12 Poulsen P.H.
86 16 10 15 Hansen E.B.
86 16 10 16 Hansen A.D.
86 16 10 17 Jensen A.K.
86 16 10 21 Mikkelsen S.Å.
86 16 10 23 Nielsen A.B.
86 16 10 24 Nielsen S
86 16 10 25 Kristiansen J.
86 16 10 27 Jensen K.
86 16 10 30 Pizza Nord
86 16 10 37 Christensen N.H.
86 16 10 38 Hansen F.
86 16 10 39 Jensen G.H.
86 16 10 41 Dahl T.
86 16 10 48 Frandsen A.
86 16 10 52 Haugaard Jensen B.
86 16 10 56 Dalmose B.
86 16 10 62 Nygaard J.K.
86 16 10 63 Behrendt M.K.
86 16 10 68 Gram T.
86 16 10 70 Wolfhagen V.
86 16 10 71 Houe P.E.
86 16 10 76 Raungaard B.
86 16 10 77 Lademann J.
86 16 10 80 Ravn N.
86 16 10 84 Christiannsen S.
86 16 10 88 Bavnshøj I.
86 16 10 91 Andersen S.E.K.
86 16 10 94 Nisker M.
86 16 10 98 Pedersen N.
86 16 11 02 Saleh M.
86 16 11 03 Milado Pizzaria
86 16 11 07 Andersen M.E.
86 16 11 14 Overgaard S.
86 16 11 16 Steffensen H.
86 16 11 18 Johansen E.L.
86 16 11 19 Jensen R.
86 16 11 24 Schaumann H.
86 16 11 26 Jensen K.J.
86 16 11 33 Blegvad Chr. & Co. A/S
86 16 11 35 Valbjørn B.
86 16 11 40 Sønderholm P.
86 16 11 44 Hoffmeister I.
86 16 11 53 Eichertz M.
86 16 11 55 Cronholm V.
86 16 11 59 Madsen C.Å.
86 16 11 66 Krog J.
86 16 11 68 Hansen R.
86 16 11 70 Khouani M.
86 16 11 75 Knudsen E.
86 16 11 78 Keller M.G.
86 16 11 79 Andersen T.V.
86 16 11 82 Henriksen B.
86 16 11 86 Nielsen N.
86 16 11 91 Jensen G.S.
86 16 11 97 Jørgensen B.
86 16 11 99 Månsson K.J.
86 16 12 00 Krøigaard J.
86 16 12 05 Hansen L.D.
86 16 12 08 Larsen O.
86 16 12 09 Buhrkal E.
86 16 12 11 Christensen B.
86 16 12 12 Knudsen A.M.
86 16 12 13 Skov P.
86 16 12 14 Frandsen G.
86 16 12 16 Lorentsen H.
86 16 12 24 Pedersen J.K.
86 16 12 25 Krabbenhøft H.J.
86 16 12 26 Petersen L.
86 16 12 29 Hansen E.
86 16 12 32 Schurizek C.
86 16 12 48 Mogensen R.
86 16 12 51 Eldrup M.
86 16 12 55 Skallgård F.
86 16 12 56 Laursen M.
86 16 12 62 Pedersen G.
86 16 12 72 Nielsen M.K.P.
86 16 12 76 CIF Håndbold
86 16 12 77 Pedersen E.M.
86 16 12 78 Revisionsfirma Ulla Svenningsen
86 16 12 79 Truc A.
86 16 12 80 Hansen F.
86 16 12 81 Isaksen K.E.
86 16 12 82 Raskmark B.E.
86 16 12 89 Kristensen M.K.
86 16 12 91 Laurberg J.
86 16 12 93 Grundejerforeningen Aneskilde
86 16 12 95 Hansen Jørgen
86 16 12 96 Rasmussen I.B.
86 16 12 99 Telefonteknik D.
86 16 13 02 Hansen M.
86 16 13 06 Lauridsen J.
86 16 13 13 Smitt H.W.
86 16 13 16 Jensen Helle
86 16 13 17 Svane M.
86 16 13 22 Thomsen Hanne Thrue
86 16 13 30 Jensen I.
86 16 13 31 Ibsen I.
86 16 13 34 Andersen K.
86 16 13 35 Dam-Johansen B.
86 16 13 39 Jensen M.
86 16 13 41 Jørgensen J.
86 16 13 43 Hjorth D.
86 16 13 44 Lindner Manfred
86 16 13 46 Ladefoged E.
86 16 13 53 Jensen A.
86 16 13 73 Johansen F.
86 16 13 77 Flatman N.
86 16 13 78 Hansen E.

86 16 13 92 Thuen E.
86 16 13 99 Øzbek Z.
86 16 14 00 Slette Frederiks Kro
86 16 14 04 Eriksen I.
86 16 14 07 Møller Madsen K.
86 16 14 08 Frost D.
86 16 14 10 Poul Andersen Tømrer Og Snedkerfirma Aps
86 16 14 18 Lassen A.H.
86 16 14 19 Iversen B.
86 16 14 20 Hansen M.N.
86 16 14 36 Tange M.
86 16 14 39 Petersen T.
86 16 14 40 Jensen V.
86 16 14 43 Larsen C.B.
86 16 14 46 Pingel G.
86 16 14 52 Sørensen L.B.
86 16 14 53 Andersen A.
86 16 14 54 Michelsen I.
86 16 14 60 Holm B.
86 16 14 64 Olsen P.C.
86 16 14 65 Rasmussen G.B.
86 16 14 68 Juhl I.
86 16 14 70 Skaarenborg H.
86 16 14 74 Henriksen B.
86 16 14 76 Madsen L.S.B.
86 16 14 83 Madsen P.
86 16 14 84 Bargsteen G.
86 16 14 85 Prang L.
86 16 14 86 Nielsen E.K.
86 16 14 88 Foss J.
86 16 14 92 Nielsen N.E.
86 16 14 94 Skovfoged A.
86 16 14 97 Thers M.V.
86 16 14 98 Bjørn K.
86 16 15 01 Bager K.
86 16 15 08 Ladekjær I.K.
86 16 15 11 Andersen P.
86 16 15 13 Thomsen H.
86 16 15 14 Madsen J.K.
86 16 15 15 Niebuhr H.
86 16 15 16 Be-Ni Auto
86 16 15 19 Poulsen S.
86 16 15 21 Egendal T.
86 16 15 22 Christiansbjerg Idrætsforening Fodboldafdelingen
86 16 15 23 Rasmussen M.H.
86 16 15 31 Andersen L.
86 16 15 32 Thomsen E.M.
86 16 15 35 Nielsen L.G.
86 16 15 40 Mansachs J.
86 16 15 45 Petersen S.
86 16 15 49 Doctor H.
86 16 15 52 Ata C.
86 16 15 57 Iburg T.
86 16 15 66 Perto R.P.
86 16 15 76 d'IN Genbrug Århus Kvalitets Genbrug
86 16 15 80 Sørensen I.L.
86 16 15 85 Aarhus Tømrerlaug (Kontor)
86 16 15 86 Ekelund T.
86 16 15 98 Nielsen L.
86 16 16 02 Øer K.
86 16 16 04 Møller Jensen B.
86 16 16 05 7d
86 16 16 08 Larsen O.P.
86 16 16 11 Insitu-Rens Graffiti Fjerneren A/S
86 16 16 12 Mai T.L.
86 16 16 14 Laursen I.
86 16 16 17 Bellmatic
86 16 16 20 Lambæk M.
86 16 16 21 Pedersen T.D.
86 16 16 24 Laursen M.
86 16 16 26 Mc Malerforretning A/S
86 16 16 27 Andersen G.
86 16 16 30 Vinkler P.
86 16 16 32 Cafe Madglad
86 16 16 33 Sørensen A.Å.
86 16 16 35 Bruun O.
86 16 16 40 Grarup S.
86 16 16 43 Jensen H.F.
86 16 16 45 Christensen A.L.
86 16 16 46 Rosell T.
86 16 16 47 Jensen M.V.
86 16 16 48 Christiansen T.
86 16 16 50 Mikkelsen B.V.
86 16 16 53 Østergaard M.
86 16 16 56 Stensgaard S.
86 16 16 58 Larsen I.W.
86 16 16 60 Holm J.
86 16 16 61 Rasmussen E.B.
86 16 16 64 Brandstrup K.
86 16 16 65 Grand J.
86 16 16 68 Århus Erhvervs Rengøring ApS
86 16 16 69 Nielsen J.
86 16 16 70 Esen Å.
86 16 16 83 Danino T.G.
86 16 16 84 Ebdrup L.
86 16 16 86 Børnehuset Tusindben Integr. Inst.
86 16 16 89 Mogensen T.
86 16 16 90 Lauritzen J.B.
86 16 16 91 Henriksen L.R.
86 16 16 92 Cafe Madglad
86 16 16 95 Boysen J.B.
86 16 16 97 Lundgaard M.
86 16 16 99 Sørensen S.Å.
86 16 17 00 Karina Frisør
86 16 17 01 Jensen Jørgen
86 16 17 07 Palsholm S.K.
86 16 17 10 Sørensen T.M.K.J.U.
86 16 17 18 Stoubæk K.K.
86 16 17 19 Villadsen B.
86 16 17 20 Mønsted S.
86 16 17 21 Hansen I.G.
86 16 17 23 Andersen K.
86 16 17 26 Madsen P.
86 16 17 27 Madsen K.
86 16 17 30 Pedersen L.K.
86 16 17 35 Larsen A.M.
86 16 17 36 Khnar T.E.B.A.
86 16 17 50 Magnussen B.
86 16 17 52 Andersen J.
86 16 17 57 Rønde K.H.
86 16 17 60 Knudsen H.
86 16 17 61 Birk I.
86 16 17 63 Hansen A.
86 16 17 65 Skovvang Skolefritidsordning
86 16 17 68 Juul N.L.
86 16 17 73 Østergaard E.
86 16 17 74 Berteisen N.C.
86 16 17 75 Schnell L.K.
86 16 17 76 Jeppesen R.
86 16 17 79 Thermo-Click
86 16 17 80 Luciano Pizza
86 16 17 84 Düring H.
86 16 17 87 Nieft Cindy

86 16 17 89 Lauritsen E.
86 16 17 97 Zagu Pizza
86 16 17 98 Jensen H.
86 16 17 99 Marie Salon
86 16 18 00 Paladskiosken
86 16 18 05 Kristensen K.
86 16 18 14 Rock City
86 16 18 18 Legarth P.V.
86 16 18 24 Mølgaard C.
86 16 18 25 Jungberg B.M.
86 16 18 27 Vestergaard L.
86 16 18 29 Schwalbe I.B.
86 16 18 30 Lau K.
86 16 18 31 Bork O.
86 16 18 38 Jørgensen V.
86 16 18 40 Andersen P.
86 16 18 43 Boutrup S.
86 16 18 44 Kjeldsen G.
86 16 18 45 Skanning D.
86 16 18 50 Van S.
86 16 18 52 Sørensen C.
86 16 18 53 Bylund R.
86 16 18 58 Thule Hansen Holger
86 16 18 60 Grafikken
86 16 18 62 Storgaard M.
86 16 18 65 Jensen L.
86 16 18 67 Frederiksen E.
86 16 18 69 Skaarup E.
86 16 18 71 Pedersen T.S.
86 16 18 75 Rimmen U.
86 16 18 79 Mortensen K.K.
86 16 18 81 Byskov P.
86 16 18 82 Christensen B.D.L.
86 16 18 83 Overgaard S.
86 16 18 86 Jørgensen A.
86 16 18 87 Det Persiske Køkken
86 16 18 88 Det Persiske Køkken
86 16 18 93 Dall K.
86 16 18 94 Jensen M.N.
86 16 18 96 Fries S.
86 16 18 98 Jerry's Restaurant & Teria
86 16 18 99 Christensen S.R.
86 16 19 00 Skadborg M.
86 16 19 03 Johansen M.K.
86 16 19 04 Madsen H.
86 16 19 05 Løvenholdt I.
86 16 19 10 Jensen E.
86 16 19 14 Hansen J.
86 16 19 18 Georgi R.
86 16 19 19 Kruse M.
86 16 19 20 Madsen Svend
86 16 19 25 Diabokua P.
86 16 19 26 Schriver L.
86 16 19 27 Pedersen John
86 16 19 30 Aarhus Skadedyrsbekæmpelse A/S
86 16 19 31 Tagesen B.
86 16 19 33 Haagensen K.
86 16 19 34 Aarhus Skadedyrsbekæmpelse A/S
86 16 19 35 Hansen V.
86 16 19 36 Kristensen E.D.
86 16 19 38 Winther F.B.
86 16 19 55 Nielsen N.J.
86 16 19 58 Jensen L.G.
86 16 19 60 Duelund J.W.
86 16 19 63 Hvidberg-Hansen O.
86 16 19 72 Ohnemus Pia
86 16 19 73 Nielsen D.A.E.
86 16 19 80 Sørensen L.
86 16 19 83 Madsen O.L.
86 16 19 97 Blankholm A.D.
86 16 19 98 Sønder I.
86 16 20 01 Sørensen J.R.
86 16 20 05 Jensen M.
86 16 20 06 Klug T.
86 16 20 07 Andersen T.
86 16 20 11 Vorm R.
86 16 20 14 Kjær Ove Riber
86 16 20 17 Hansen J.
86 16 20 20 Kofoed-Olsen M.
86 16 20 21 Jakobsen J.K.
86 16 20 27 Verhof L.
86 16 20 28 Andersen H.O.
86 16 20 30 Kristensen G.A.
86 16 20 32 Ameri K.
86 16 20 33 Revisionsfirma R Hueg Aps
86 16 20 34 Taustrup B.
86 16 20 45 Jørgensen E.L.
86 16 20 50 Jensen T.
86 16 20 52 Bergholt I.
86 16 20 55 Andersen E.
86 16 20 57 Blom C.B.J.
86 16 20 60 Lindbjerg S.
86 16 20 65 Nielsen H.
86 16 20 76 Andersen K.
86 16 20 79 Abildgården
86 16 20 80 Melsen P.
86 16 20 86 Andersen T.P.
86 16 20 87 Petersen T.
86 16 20 88 Arpac N.
86 16 20 95 Pedersen C.H.
86 16 20 98 Larsen F.
86 16 20 99 Nielsen A.
86 16 21 01 Jacobsen C.V.
86 16 21 02 Christensen L.
86 16 21 05 Jørgensen K.H.
86 16 21 12 Poulsen C.H.
86 16 21 15 Geest T.
86 16 21 20 Frandsen H.
86 16 21 21 Åby Kiosken ApS
86 16 21 22 Brødrene Dahl A/S
86 16 21 26 Zielke D.
86 16 21 29 Sejr J.
86 16 21 35 Dvinge L.L.
86 16 21 38 Nielsen E.B.
86 16 21 41 Smukt & Brugt
86 16 21 47 Kristensen P.L.
86 16 21 50 Hennings T.H.
86 16 21 52 Fischer G.
86 16 21 61 Andersen T.M.
86 16 21 66 Ploug B.
86 16 21 76 Danielsen E.W.
86 16 21 80 Jensen J.L.
86 16 21 83 Christiansen R.
86 16 21 86 Hansen Viggo & Søn A/S
86 16 22 01 Petersen K.L.
86 16 22 03 Pedersen G.
86 16 22 06 Mortensen K.
86 16 22 07 Frydland T.
86 16 22 13 Møller J.
86 16 22 17 Nielsen L.
86 16 22 20 Larsson H.T.S.
86 16 22 21 Fournais S.
86 16 22 22 Nielsen W.E.
86 16 22 23 Thomsen H.
86 16 22 24 Hansen I.
86 16 22 26 Lüthje K.
86 16 22 28 Sabah-Olsen B.
86 16 22 38 Lorentsen P.S.
86 16 22 42 Olsen A.

86 16 22 43 Svensmark D.G.
86 16 22 44 Hjort M.
86 16 22 49 Andersen H.E.
86 16 22 50 Petersen S.
86 16 22 57 Green T.
86 16 22 60 Kesmodel U.
86 16 22 61 Bentsen M.
86 16 22 62 Brethvad M.G.
86 16 22 63 Sisman M.
86 16 22 64 Mildkelsen V.O.
86 16 22 66 Højgaard B.
86 16 22 68 Petersen E.
86 16 22 77 Pedersen T.
86 16 22 78 Kristen Videnskabs Kirke
86 16 22 84 Filtenborg L.S.
86 16 22 89 Kristensen H.
86 16 22 92 Perez C.
86 16 22 94 Mikkelsen M.K.
86 16 22 95 Knickering L.
86 16 22 99 Carstensen Jørgen J B (H)
86 16 23 01 Jensen I.
86 16 23 05 Andersen J.L.
86 16 23 06 Dupont E.
86 16 23 09 Donvild L.
86 16 23 15 Nielsen A.
86 16 23 16 Højgaard M.
86 16 23 17 Kousgaard Poul
86 16 23 18 Kevioglu A.
86 16 23 20 Andersen G.M.
86 16 23 30 Christensen S.M.
86 16 23 31 Madsen P.
86 16 23 35 Larsen G.D.
86 16 23 43 Pontoppidan
86 16 23 44 Tønning P.E.
86 16 23 45 Enevoldsen K.
86 16 23 47 Christensen A.
86 16 23 49 Pind O.
86 16 23 51 Sørensen A.S.
86 16 23 52 Jans J.
86 16 23 53 Thorsen E.W.
86 16 23 56 Sørensen S.
86 16 23 58 Pedersen O.
86 16 23 59 Henriksen K.R.
86 16 23 65 Damborg B.
86 16 23 66 Jørgensen I.G.
86 16 23 73 Kim W.Y.
86 16 23 85 Hammer U.
86 16 23 96 Justesen S.
86 16 23 98 Andersen A.H.
86 16 23 99 Center For Sundhed Og Elevator Lift
86 16 24 01 Madsen J.
86 16 24 04 Nielsen S.B.
86 16 24 06 Arican A.
86 16 24 08 Korshøj A.
86 16 24 11 Andersen H.B.
86 16 24 14 Rasmussen S.A.N.
86 16 24 15 Herriott R.
86 16 24 17 Assentoft Å.
86 16 24 18 Nielsen H.
86 16 24 20 Beyer E.
86 16 24 27 Kjærgaard M.
86 16 24 28 Dyhrberg D.S.
86 16 24 36 Århus Billedservice
86 16 24 45 Nielsen K.
86 16 24 47 Nielsen H.
86 16 24 51 Persson K.B.
86 16 24 53 Rasmussen I.
86 16 24 60 Jørgensen A.
86 16 24 62 Kunchel G.
86 16 24 64 Krogh H.R.
86 16 24 69 Pedersen K.L.
86 16 24 72 Mogensen P.
86 16 24 74 Nielsen L.
86 16 24 76 Scharnberg M.
86 16 24 84 Hansen J.B.
86 16 24 85 Andersen K.
86 16 24 91 Wagner J.
86 16 24 93 Jensen A.M.
86 16 24 94 Raaschou L.
86 16 25 00 Therkildsen B.E.
86 16 25 02 Nelleberg A.
86 16 25 08 Jørgensen R.
86 16 25 12 Frederiksen E.
86 16 25 13 Boligforeningen Ringgården
86 16 25 15 Jørgensen S.R.
86 16 25 19 Jensen E.S.
86 16 25 21 Mai S.
86 16 25 23 Rathcke N.
86 16 25 28 Munk A.
86 16 25 33 Povlsen O.
86 16 25 37 Jørgensen L.
86 16 25 40 Pedersen B.S.
86 16 25 42 Ejendommen Mejlgade 42 & 44
86 16 25 44 Ejlertzen J.
86 16 25 46 Jørgensen Å.
86 16 25 50 Bendtsen T.
86 16 25 52 Heilesen L.
86 16 25 56 Jensen A.H.
86 16 25 59 Jensen H.
86 16 25 60 Poulsen A.W.
86 16 25 62 Rytter G.
86 16 25 63 Christensen R.R.
86 16 25 66 Petersen M.D.
86 16 25 73 Paakjær I.M.
86 16 25 75 Mariager H.
86 16 25 78 Madsen K.
86 16 25 82 Gaardbo A.M.
86 16 25 85 Jensen K.
86 16 25 92 Jacobsen L.N.
86 16 25 95 Manggaard R.
86 16 25 96 Buch E.
86 16 26 00 Multi-Dent Dentallaboratorium ApS
86 16 26 04 Madsen J.K.
86 16 26 09 Vangkilde R.
86 16 26 10 Hansen J.R.
86 16 26 13 Jensen A.
86 16 26 19 Leth J.
86 16 26 23 Lokalcenter Fuglebakken
86 16 26 24 Nørgaard J.
86 16 26 25 Falk D.D.
86 16 26 31 Kristensen T.
86 16 26 34 Kledal K.
86 16 26 42 Rasmussen A.
86 16 26 46 Simonsen G.
86 16 26 49 Ginnerup K.
86 16 26 51 Bach N.C.
86 16 26 53 Didriksen I.K.
86 16 26 55 Økumenisk Center
86 16 26 58 Lodberg H.J.
86 16 26 59 Eggren H.K.
86 16 26 60 Hoffmann J.
86 16 26 64 Simonsen G.
86 16 26 89 Vuggestuen
86 16 26 94 Solgaard P.
86 16 26 96 Thomasen J.
86 16 27 04 Pjengaard M.
86 16 27 09 Ailaud J.

86 16 27 13 Mogensen A.M.C.
86 16 27 18 Carstens B.
86 16 27 21 Eldrup I.
86 16 27 27 Poulsen H.
86 16 27 37 Jensen N.
86 16 27 38 Kiil L.
86 16 27 47 Schlibler H.
86 16 27 62 Gasser G.
86 16 27 66 Larsen I.E.
86 16 27 75 Andersen V.
86 16 27 81 Sikkeladetus
86 16 27 83 Petersen E.
86 16 27 91 Koppel W.
86 16 27 93 Larsen T.J.
86 16 27 95 Madsen J.P.
86 16 27 97 Knudsen P.J.
86 16 28 05 Adamsen T.K.
86 16 28 08 Fjellerup S.
86 16 28 11 Flügger Farver A/S
86 16 28 17 Jensen T.B.
86 16 28 25 Konnerup M.
86 16 28 26 Kortsen G.M.
86 16 28 27 Hauge B.
86 16 28 33 Vittrup F.
86 16 28 34 Johansson M.G.
86 16 28 40 Greil E.
86 16 28 41 Jacobsen V.
86 16 28 44 Juel B.C.
86 16 28 49 Eriksen E.
86 16 28 50 Rasmussen F.
86 16 28 52 Sørensen B.
86 16 28 54 Nguyen D.T.
86 16 28 70 Nielsen K.
86 16 28 74 Jensen E.
86 16 28 75 Jensen A.M.
86 16 28 77 Madsen J.Å.
86 16 28 85 Jensen B.
86 16 28 95 Stenstrup N.
86 16 28 98 Pedersen I.
86 16 29 02 Holmelund J.L.
86 16 29 08 Hinge P.K.
86 16 29 13 Nielsen M.
86 16 29 20 Blå Kors Genbrug
86 16 29 22 Akropolis Blomster
86 16 29 24 Hansen A.D.
86 16 29 28 Nielsen V.
86 16 29 32 Andersen E.S.
86 16 29 33 Vestergaard B.
86 16 29 45 Johansen H.
86 16 29 46 Friis D.B.
86 16 29 51 Skriver B.
86 16 29 60 Thorndal A.
86 16 29 66 Akropolis Blomster
86 16 29 70 Sørud K.
86 16 29 77 Møller J.
86 16 29 78 Hansen O.
86 16 29 82 Avnby B.H.
86 16 29 84 Pedersen O.Å.
86 16 29 92 Thomsen A.H.K.E.
86 16 29 93 Andersen H.
86 16 29 96 Madsen G.
86 16 29 97 Brøns L.
86 16 29 98 Piilholt A.L.
86 16 30 01 Møller Pedersen T.
86 16 30 02 Østby P.S.
86 16 30 05 Jensen I.
86 16 30 08 Christensen L.
86 16 30 11 Sejrsen P.
86 16 30 12 Bytømreren A/S
86 16 30 14 Katrinebjergparken, Vuggestuen
86 16 30 18 Pedersen M.S.
86 16 30 20 Thyssen M.
86 16 30 25 Gjørup E.
86 16 30 30 Sørensen B.K.
86 16 30 31 Riemann E.
86 16 30 35 Katberg J.
86 16 30 37 Kristensen M.
86 16 30 38 Henriksen S.
86 16 30 44 Bianco Footwear
86 16 30 45 Jensen S.E.
86 16 30 46 Thorup C.
86 16 30 48 Petersen Alex Brdr.
86 16 30 50 Johnsen T.S.
86 16 30 54 Christensen C.S.
86 16 30 56 Winckler J.
86 16 30 59 Andersen E.
86 16 30 61 Nielsen J.E.
86 16 30 64 Pedersen Elsa Marie
86 16 30 65 Hollensen A.
86 16 30 70 Knudsen Britta Timm
86 16 30 72 Andersen L.
86 16 30 75 Bjerregaard N.
86 16 30 80 Gertsen G.
86 16 30 84 Pedersen B.D.
86 16 30 95 Gnisten/Cafe Smilet
86 16 30 96 Jensen G.
86 16 31 01 Statoil Servicenter
86 16 31 06 Mildkelsen K.
86 16 31 10 Svanemann M.
86 16 31 11 Mc Malerforretning A/S
86 16 31 12 Sørensen I.
86 16 31 17 Telearbejder Kai AV Hau
86 16 31 20 Jensen N.B.
86 16 31 22 Kaae M.B.
86 16 31 23 Dalgaard K.
86 16 31 29 Rasmussen T.R.
86 16 31 33 Brandts Tæpper
86 16 31 36 Sveigaard J.
86 16 31 41 Munksgaard K.
86 16 31 47 Svinth F.
86 16 31 51 Thorsen Kim
86 16 31 52 Sveigaard J.
86 16 31 60 Rasmussen E.V.
86 16 31 63 Zone
86 16 31 65 Pedersen L.
86 16 31 76 Kaster N.H.
86 16 31 77 Iversen M.E.
86 16 31 82 Laursen R.
86 16 31 99 Henriksen H.
86 16 32 02 Holck H.
86 16 32 06 Sørensen C.
86 16 32 11 Babcock & Wilcox Vølund A/S
86 16 32 14 Haaning M.R.
86 16 32 17 Jensen P.D.
86 16 32 24 Vestergaard C.
86 16 32 28 Frederiksen E.
86 16 32 30 Madsen U.B.
86 16 32 35 Danielsen A.
86 16 32 37 Vandel A.
86 16 32 40 Fahrenholtz Ulla Merete
86 16 32 44 Almskou G.
86 16 32 45 Frølund T.
86 16 32 55 Christensen O.
86 16 32 63 Løbner E.
86 16 32 64 Hansen D.B.
86 16 32 65 Sørensen L.
86 16 32 74 Knudsen E.
86 16 32 80 Sørensen M.
86 16 32 84 Mikkelsen T.F.

86 16 32 94 Jørgensen R.
86 16 32 95 Kopicenter Trøjborg
86 16 33 02 Jensen H
86 16 33 08 Ravn D.
86 16 33 10 Hededal J.
86 16 33 18 Johansen I.
86 16 33 25 Simonsen E.S.
86 16 33 26 Balling H.
86 16 33 28 Steffen E.S.
86 16 33 31 Sørensen L.
86 16 33 34 Windher J.
86 16 33 35 Madsen C.
86 16 33 43 Ceylan T.
86 16 33 44 Jensen S.
86 16 33 46 Jensen E.
86 16 33 53 Kjær R.
86 16 33 55 Ddi
86 16 33 56 Møller Nielsen H.K.
86 16 33 57 Lauridsen S.
86 16 33 61 Rasmussen A.
86 16 33 62 Jensen P.J.
86 16 33 63 Westphall B.
86 16 33 64 Boje L.
86 16 33 66 Andersen C.
86 16 33 67 Nielsen H.T.
86 16 33 73 Sørensen E.B.
86 16 33 75 Dyhrestrup C.
86 16 33 90 Rolighed K.
86 16 33 91 Junior - Og Ungdomsklubben
86 16 34 01 Bentsen B.
86 16 34 02 Buchholtz H.
86 16 34 03 Olsen T.
86 16 34 04 Jørgensen M.
86 16 34 06 Klinke E.
86 16 34 07 Kleist G.
86 16 34 11 Jørgensen E.
86 16 34 17 Lerche-Jensen W.
86 16 34 20 Olesen J.
86 16 34 25 Schouboe J.
86 16 34 27 Bitsch K.
86 16 34 29 Christensen E.
86 16 34 34 Højlund H.
86 16 34 40 Kornum T.
86 16 34 43 Andersen P.F.
86 16 34 47 Møller L.
86 16 34 48 Mogensen E.
86 16 34 55 Jensen J.
86 16 34 58 Thomsen M.
86 16 34 64 Rasmussen D.J.
86 16 34 69 Toftdahl K.
86 16 34 72 Dybris K.
86 16 34 74 Gunnestrup E.
86 16 34 76 Pedersen K.G.
86 16 34 86 Elsborg M.
86 16 34 92 Petersen L.S.
86 16 34 94 Hansen I.G.S.J.
86 16 35 00 Westergaard Lissy ApS
86 16 35 01 Famme L.
86 16 35 05 Therkildsen I.
86 16 35 08 Rasmussen K.Å.
86 16 35 12 Toftdal I.
86 16 35 15 Jensen J.
86 16 35 16 Andersen J.
86 16 35 20 Nikolajsen M.
86 16 35 26 Mortensen M.M.
86 16 35 32 Zweidorff C.
86 16 35 33 Hansen K.
86 16 35 37 Pedersen E.
86 16 35 39 Carlsen L.B.
86 16 35 41 Sørensen S.H.
86 16 35 42 Jensen A.
86 16 35 43 Kristensen E.
86 16 35 51 Jensen E.B.
86 16 35 53 Pedersen H.K.
86 16 35 55 Jensen H.
86 16 35 56 Pedersen H.
86 16 35 62 Kristensen K.
86 16 35 66 Brønnum S.
86 16 35 71 Larsen C.H.
86 16 35 73 Petersen N.M.B.
86 16 35 79 Rasmussen T.S.
86 16 35 84 Damkjær A.
86 16 35 88 Laursen K.W.
86 16 35 91 Andersen H.H.B.
86 16 35 93 Elgaard T.
86 16 36 01 Kjeldsen P.
86 16 36 03 Pettkus J.L.
86 16 36 06 Sørensen I.K.
86 16 36 07 Hansen H.Z.
86 16 36 12 Larsen B.
86 16 36 16 Simonsen J.
86 16 36 17 Schacht T.M.
86 16 36 20 Sørensen R.
86 16 36 21 Brandstrup S.A.
86 16 36 34 Frederiksen H.E.
86 16 36 35 Valen G.
86 16 36 36 Børresen C.
86 16 36 37 Isaksen J.
86 16 36 39 Rode A.
86 16 36 40 Emanuel Darvesh E.
86 16 36 42 Kristensen E.M.
86 16 36 45 Mandsfeldt S.
86 16 36 47 Jensen J.
86 16 36 48 Amden T.
86 16 36 51 Jacobsen R.J.
86 16 36 53 Andersen K.
86 16 36 55 Sørensen C.
86 16 36 56 Klitc G.
86 16 36 58 Bergløv R.
86 16 36 59 Svennevig P.
86 16 36 60 Heidi Christensen, John Madsen
86 16 36 63 Bechtold U.
86 16 36 66 Kristiansen H.E.
86 16 36 68 Pedersen E.
86 16 36 73 Folkekirke Info
86 16 36 76 Jensen U.
86 16 36 81 Ulrick T.
86 16 36 82 Jakobsen M.H.
86 16 36 88 AG Gulvservice ApS
86 16 36 91 Vægter B.
86 16 36 94 Andersen R.
86 16 37 02 Lodahl M.
86 16 37 03 Hertz J.
86 16 37 04 Kristensen T.N.
86 16 37 06 Madsen K.
86 16 37 10 Phillipsen F.G.
86 16 37 12 Thau A.
86 16 37 20 Severinsen P.
86 16 37 25 Bonde L.
86 16 37 29 Madsen G.S.
86 16 37 31 Eghøj C.
86 16 37 33 Laursen G.
86 16 37 34 Hansen L.
86 16 37 35 Rapido International Aps
86 16 37 36 Randlev M.
86 16 37 38 Christensen A.
86 16 37 46 Lemaitre A.G.
86 16 37 56 Madsen A.
86 16 37 58 Christensen I.

86 16 37 61 Christoffersen R.H.
86 16 37 66 Sejr Brdr. Motorcykler ApS
86 16 37 70 Frederik Cafe
86 16 37 77 Kær R.U.
86 16 37 79 Yderholm K.
86 16 37 81 Jørgensen N.J.P.
86 16 37 83 Christensen Å.E.
86 16 37 88 Larsen E.
86 16 37 91 Skouborg I.
86 16 37 94 Christiansen R.A.
86 16 37 98 Mikkelsen B.M.
86 16 38 17 Andersen A.
86 16 38 22 Mikkelsen M.
86 16 38 27 Andersen L.
86 16 38 28 Møller B.
86 16 38 35 Hansen L.A.
86 16 38 37 Povlsen F.
86 16 38 38 Sandballe S.
86 16 38 39 Kirshøj L.
86 16 38 49 Andersen M.A.A.V.K.
86 16 38 56 Jacobsen L.B.
86 16 38 57 Hallen L.
86 16 38 58 Bal S.
86 16 38 60 Siem I.
86 16 38 72 Svendsen S.V.
86 16 38 85 Borup S.
86 16 38 86 Pedersen S.A.
86 16 38 90 Knudsen A.E.
86 16 38 95 Skaarup G.
86 16 38 96 Nielsen H.S.
86 16 38 97 Langhøj L.
86 16 39 03 Salomonsen M.
86 16 39 05 Pedersen K.F.
86 16 39 16 Bach R.
86 16 39 23 Jensen K.E.
86 16 39 24 Malermes Lagersalg
86 16 39 27 Jespersen A.
86 16 39 28 Jensen E.
86 16 39 30 Pedersen S.
86 16 39 39 Lassen N.
86 16 39 41 Thomsen R.
86 16 39 44 Lemming B.
86 16 39 50 Jovanovic A.
86 16 39 58 Pedersen M.B.
86 16 39 61 Søgaard F.
86 16 39 63 Frandsen P.
86 16 39 66 Frandsen P.
86 16 39 70 Jensen V.
86 16 39 79 Nielsen W.R.
86 16 39 80 Christiansen F.B.
86 16 39 83 Ebling J.
86 16 39 86 Blom T.
86 16 39 88 Søgaard Ejendomme A/S
86 16 39 94 Knudsen E.
86 16 39 95 Løth M.
86 16 40 00 Prima Pizza
86 16 40 04 Pedersen O.W.
86 16 40 05 Berg R.
86 16 40 13 Thorup W.
86 16 40 15 Andersen E.M.
86 16 40 18 Bisbo M.
86 16 40 20 Strøjer J.
86 16 40 23 Themsen S.M.B.
86 16 40 29 Jensen M.P.
86 16 40 34 Jensen S.
86 16 40 36 Lerdrup J.
86 16 40 39 Mortensen P.
86 16 40 42 Ploug N.
86 16 40 44 Solgaard P.
86 16 40 45 Andersen K.T.
86 16 40 46 Rygaard C.
86 16 40 48 Rasmussen S.S.
86 16 40 55 Brændsgaard H.J.
86 16 40 59 Larsen P.E.
86 16 40 66 Keregöz A.
86 16 40 70 Jaquet S.
86 16 40 73 Nielsen V.B.
86 16 40 74 Lautrup A.L.
86 16 40 76 Christensen N.B.
86 16 40 79 Liengaard J.
86 16 40 81 Rattan A.
86 16 40 82 Petersen C.
86 16 40 88 Thomasen R.
86 16 40 92 Møller Nielsen I.
86 16 40 94 Bælcho I.
86 16 40 96 Højberg K.
86 16 40 97 Prat-Bernachot M.
86 16 40 98 Kjær T.E.
86 16 41 00 Aarhus Fremad Fodbold A/S
86 16 41 01 Laustsen R.
86 16 41 04 Nielsen L.
86 16 41 06 Andersen I.M.
86 16 41 15 Sørensen N.A.
86 16 41 16 Pham M.N.L.
86 16 41 21 Meyer G.
86 16 41 22 Jensen C.
86 16 41 27 Sørensen N.G.
86 16 41 31 Højbjerg A.
86 16 41 32 Elsner A.D.
86 16 41 33 Mikkelsen I.
86 16 41 37 Børnenes Kontors Børnehave .
86 16 41 41 Christiansen I.
86 16 41 43 Aarls Lars og Malene
86 16 41 47 Jørgensen O.
86 16 41 50 Christensen S.D.
86 16 41 55 Avis Leasing
86 16 41 56 Petersen L.
86 16 41 57 Dalum H.
86 16 41 60 Madsen E.
86 16 41 64 Rosenkvist L.
86 16 41 72 Simonsen A.M.
86 16 41 78 Krogsgaard J.L.
86 16 41 80 Overballe A.M.
86 16 41 82 Stenshøj N.
86 16 41 83 Jørgensen G.
86 16 41 91 Andersen A.
86 16 41 98 Laursen E.H.
86 16 42 01 Rasmussen J.
86 16 42 02 Danielsen E.
86 16 42 07 Andersen C.
86 16 42 08 Thomsen K.
86 16 42 09 Sørensen G.
86 16 42 17 Kaas-Hansen J.
86 16 42 18 Flindt B.
86 16 42 24 Nordam L.
86 16 42 28 Jacobsen G.E.
86 16 42 29 Nielsen E.
86 16 42 30 Andersen A.H.
86 16 42 39 Stephansen J.
86 16 42 40 Madsen B.
86 16 42 50 Johnsen T.R.
86 16 42 54 Nielsen P.E.
86 16 42 59 Olesen H.C
86 16 42 60 Gregersen K.
86 16 42 62 Aae L.
86 16 42 66 Nørskov S.
86 16 42 68 Mortensen A.
86 16 42 70 BM Proteselaboratoriet
86 16 42 72 Jensen E.
86 16 42 79 Kloster E.
86 16 42 85 Jessen V.
86 16 42 91 Schmidt H.S.
86 16 42 94 Raunsbæk Display & Print Aps
86 16 42 96 Sørensen A.
86 16 43 00 Jørgensen H.
86 16 43 01 Bech G.L.
86 16 43 06 Thomsen J.
86 16 43 16 Hansen A.
86 16 43 17 Frederiksen B.
86 16 43 18 Printz N.J.
86 16 43 31 Knage T.
86 16 43 36 Juul A.
86 16 43 40 Carmichael I.A.O.
86 16 43 42 Jensen A.
86 16 43 43 Hansen A.S.S.
86 16 43 44 Olsen G.
86 16 43 54 Sørensen A.J.
86 16 43 56 Hvid A.
86 16 43 58 Mortensen M.
86 16 43 65 Ratzer A.V.
86 16 43 67 Sørensen L.
86 16 43 68 Simonsen C.G.
86 16 43 69 Matthiesen J.P.
86 16 43 71 Nielsen B.
86 16 43 84 Lauridsen A.M.
86 16 43 91 Grønbæk I.K.H.
86 16 43 93 Nythåb's Fodklinik
86 16 44 04 Fax Linler As400
86 16 44 05 Christensen C.B.
86 16 44 07 Jensen G.K.
86 16 44 09 Madsen K.
86 16 44 12 Jensen H.
86 16 44 16 Sørensen P.
86 16 44 17 Kristensen H.
86 16 44 21 Sinning K.
86 16 44 26 Sørensen E.L.
86 16 44 30 Risskov Låseservice Aps
86 16 44 31 Winkel Verner
86 16 44 37 Nielsen A.B.
86 16 44 40 Haugsted L.
86 16 44 47 Jacobsen J.
86 16 44 49 Ustrup B.
86 16 44 50 Christensen B.
86 16 44 59 Rasmussen H.M.
86 16 44 63 Jespersen O.
86 16 44 65 Hornbek K.
86 16 44 67 Yigen A.
86 16 44 68 Madsen P.
86 16 44 69 Pedersen M.
86 16 44 70 Risskov Låseservice Aps
86 16 44 72 Hansen L.
86 16 44 74 Petersen T.
86 16 44 82 Bomholt Niels
86 16 44 83 Ladefoged M.
86 16 44 84 Jensen N.
86 16 44 89 Ladefoged M.
86 16 44 91 Rasmussen R.
86 16 45 01 Andersen R.
86 16 45 04 Frank H.
86 16 45 05 Fleur Bodywear
86 16 45 10 Kristensen H.R.
86 16 45 11 Jensen A.
86 16 45 16 Rasmussen M.
86 16 45 17 Hansen Flemming
86 16 45 19 Häuser L.
86 16 45 26 Jensen A.
86 16 45 29 Andersen S.A.
86 16 45 35 Welbel M.
86 16 45 37 Hindsbæk H.
86 16 45 41 Karlsen A.
86 16 45 44 Henriksen Anne Brehm
86 16 45 46 Mortensen J.J.T.
86 16 45 48 Ulrich L.
86 16 45 50 Pedersen J.T.
86 16 45 52 Weibel J.
86 16 45 53 Bork L.J.
86 16 45 54 Lorentzen B.
86 16 45 58 Schlander C.
86 16 45 60 Pedersen I.S.M.
86 16 45 64 Henriksen T.H.
86 16 45 65 Andersen S.C.
86 16 45 66 Ploug Grethe diætmiljøspecialist
86 16 45 67 Hansen U.
86 16 45 73 Kristensen E.
86 16 45 80 Christensen J.J.
86 16 45 81 Nhp Freelance
86 16 45 82 Mikkelsen P.
86 16 45 86 Højlyngen Vuggestuen
86 16 45 87 Bak S.
86 16 45 88 Kristensen G.
86 16 46 00 Skyum E.B.
86 16 46 06 Diabetesforeningen Diabetesbutikken
86 16 46 10 Jørgensen J.B.
86 16 46 11 Herntex
86 16 46 16 Sørensen B.B.
86 16 46 18 Gorzkiewicz J.
86 16 46 20 Sørensen I.
86 16 46 21 Lindskov T.
86 16 46 22 Nielsen E.T.
86 16 46 27 Fischer M.
86 16 46 30 Thomsen Leif og Karen
86 16 46 39 Olesen E.
86 16 46 44 Jydsk Vagt- & Hundetjeneste ApS
86 16 46 45 Lange S.
86 16 46 46 Sand J.
86 16 46 55 Koch H.J.
86 16 46 60 Skaarup A.
86 16 46 61 Andersen A.
86 16 46 64 Johansen E.M.
86 16 46 66 Nemcova M.
86 16 46 68 Martinsen L.
86 16 46 70 Ovenpå Fritidshjemmet
86 16 46 72 Krogh T.
86 16 46 75 Fritidshjemmet Ovenpå
86 16 46 76 Lilleby J.P.
86 16 46 77 Madsen J.T.
86 16 46 80 Jensen K.G.
86 16 46 84 Andersen V.S.
86 16 46 86 Pedersen E.
86 16 46 90 Andersen E.K.
86 16 46 91 Nielsen E.
86 16 46 95 Rasmussen R.
86 16 47 10 Hansen B.
86 16 47 12 Vinther G.
86 16 47 16 Pedersen L.L.
86 16 47 18 Leimann C.
86 16 47 21 Eriksen G.
86 16 47 26 Busk A.
86 16 47 32 Mølgaard J.F.
86 16 47 36 Rasmussen M.
86 16 47 38 Frikke O.
86 16 47 39 Glindtvad B.F.
86 16 47 40 Jordens Frugter
86 16 47 43 Fausø A.
86 16 47 46 Lykkegården, Legepladsen
86 16 47 48 Sørensen M.
86 16 47 50 Neimann E.
86 16 47 52 Palm S.
86 16 47 53 Frandsen J.R.
86 16 47 55 Arne Elkjær A/S Rådg. ingeniører
86 16 47 61 Nielsen E.R.
86 16 47 70 Jacobsen J.P.H.
86 16 47 71 Lasmar A.
86 16 47 72 Christiansen O.
86 16 47 75 Møller Madsen P.
86 16 47 76 Tvede B.
86 16 47 77 Kjær U.
86 16 47 87 Overgaard H.
86 16 47 94 Bilenberg R.
86 16 47 95 Jensen M.
86 16 48 00 Dragsted Development A/S
86 16 48 02 Davarzani Z.
86 16 48 03 Faaborg F.
86 16 48 06 Pedersen E.
86 16 48 07 Greffel J.T.
86 16 48 08 Frydenlundskolen Ungdomsskolen
86 16 48 10 Laursen P.M.
86 16 48 11 Svane Salon
86 16 48 15 Nielsen B.
86 16 48 19 Jacobsen E.
86 16 48 26 Jepsen H.
86 16 48 30 Jensen A.
86 16 48 31 Vestergaard R.
86 16 48 33 Byskov Bodil
86 16 48 35 Pedersen C.G.
86 16 48 40 Bøjstrup C. & Søn ApS
86 16 48 42 Lundbøl K.
86 16 48 44 Nielsen & Nielsen VVS ApS
86 16 48 46 Høholt A.G.
86 16 48 49 Hegelund T.
86 16 48 50 Sloth A.D.
86 16 48 51 Buch H.H.
86 16 48 52 Svenningsen H.
86 16 48 55 Arentoft N.
86 16 48 56 Danmark T.
86 16 48 58 Bundgaard R.
86 16 48 59 Noe M.
86 16 48 62 Andersen P.V.
86 16 48 73 Jysk Fysiologisk Massage Institut
86 16 48 76 Sørensen Erik
86 16 48 81 Johansen V.
86 16 48 94 Skive Handel Og Teknik
86 16 48 96 Henriksen T.
86 16 49 07 Knudsen M.I.B.
86 16 49 15 Sørensen B.B.
86 16 49 18 Østergaard D.
86 16 49 31 Jäger T.
86 16 49 33 Pedersen K.
86 16 49 34 Nielsen S.L.
86 16 49 35 Guney S.
86 16 49 36 Rasmussen L.
86 16 49 38 Madsen M.M.
86 16 49 46 Christensen R.
86 16 49 47 Schriver G.
86 16 49 53 Hentze I.
86 16 49 66 Holme-Pedersen E.S.
86 16 49 68 Thomsen E.
86 16 49 69 Berry-Mejsner C.
86 16 49 71 Andersen J.
86 16 49 77 Christensen H.
86 16 49 79 Jacobsen E.M.
86 16 49 80 Akbas H.
86 16 49 96 Wehner J.
86 16 50 06 Zealand Care A/S
86 16 50 07 Hekle M.
86 16 50 12 Kolling-Andersen G.
86 16 50 13 Seerup E.
86 16 50 14 Lind Birgit og Povl
86 16 50 16 Glassnedkæren
86 16 50 17 Storgaard E.
86 16 50 18 Yderholm I.
86 16 50 21 Glud M.
86 16 50 29 Schleicher H.
86 16 50 34 Måge D.
86 16 50 36 Utsen L.
86 16 50 48 Hvid R.
86 16 50 50 Lohse G.
86 16 50 51 Thellersen G.
86 16 50 54 Juuls Blomster
86 16 50 55 Poulsen A.
86 16 50 60 Hansen A.
86 16 50 65 Nielsen L.M.
86 16 50 66 Tulumcu T.
86 16 50 69 Madsen S.
86 16 50 73 Christensen Jens Chr
86 16 50 74 Haurdahl E.
86 16 50 78 Madsen R.
86 16 50 80 Jøker M.
86 16 50 81 Jørgensen E.
86 16 50 86 Mortensen L.S.
86 16 50 88 Dusager
86 16 50 92 Christensen K.J.
86 16 50 93 Spindler E.
86 16 50 98 Byggelegepladsen Musvågevej .
86 16 51 03 Jensen L.
86 16 51 04 Mortensen Keld
86 16 51 05 Sørensen R.K.
86 16 51 09 Thomsen N.
86 16 51 13 Lauenborg H.
86 16 51 16 Vang E.
86 16 51 17 Christensen A.
86 16 51 20 Skeel-Gjørling J.
86 16 51 29 Toft A.
86 16 51 34 Jensen D.
86 16 51 36 Kjærgaard E.
86 16 51 38 Andersen L.
86 16 51 44 Rasmussen L.
86 16 51 50 Kanstrup L.
86 16 51 54 Møller L.
86 16 51 55 Christensen J.
86 16 51 57 Pedersen J.
86 16 51 59 Olesen E.
86 16 51 62 Nygaard M.B.
86 16 51 65 Christiansen K.
86 16 51 74 Pedersen O.C.
86 16 51 81 Møller M.
86 16 51 91 Clausen T.
86 16 51 92 Laier G.
86 16 51 99 Brønnum B.
86 16 52 00 Linger P.
86 16 52 05 Jensen M.
86 16 52 07 Tygstrup M.
86 16 52 11 Larsen A.
86 16 52 12 Friis E.
86 16 52 14 Pedersen K.
86 16 52 15 Buskov G.
86 16 52 24 Storgaard M.
86 16 52 35 Nielsen P.R.
86 16 52 36 Hansen J.
86 16 52 38 Christensen B.R.
86 16 52 42 Lietzen L.W.
86 16 52 50 Poulsen P.U.
86 16 52 57 Krull A.
86 16 52 59 Mortensen P.S.
86 16 52 60 Christensen S.B.B.
86 16 52 63 Lang B.R.
86 16 52 64 Bjørnholdt A.
86 16 52 67 Holm A.
86 16 52 70 Rasmussen H.
86 16 52 71 Drachmann K.
86 16 52 79 Mildkelsen K.
86 16 52 86 Hansen P.L.
86 16 52 93 Andersen S.I.
86 16 52 97 Lund Å.
86 16 53 01 Brændgaard Grete
86 16 53 02 Johnsen S.
86 16 53 08 Bernt D.
86 16 53 13 Schou B.
86 16 53 19 Blåstein A.M.
86 16 53 21 Andersen B.
86 16 53 24 Raaby H.P.
86 16 53 32 Kirkens Korshær På Bjerget .
86 16 53 33 Lyhne T.
86 16 53 34 Karls Motorservice
86 16 53 38 Kehlet B.
86 16 53 45 Sørensen W.
86 16 53 53 Pedersen H.J.
86 16 53 57 Romano C.
86 16 53 60 Astrup J.
86 16 53 63 Pahus A.C.
86 16 53 75 Kristoffersen P.
86 16 53 83 Asmussen S.E.
86 16 53 86 Friis H.T.
86 16 53 87 Weile C.
86 16 53 89 Køligård Ulf
86 16 53 97 Florez A.
86 16 54 01 Vogelius K.F.
86 16 54 02 Thøgersen T.
86 16 54 08 Larsen E.M.
86 16 54 10 Østdener Y.
86 16 54 12 Rasmussen B.E.
86 16 54 20 Kold M.
86 16 54 26 Nielsen R.
86 16 54 28 Jørgensen D.
86 16 54 30 Sindberg M.
86 16 54 32 Hjerrild M.
86 16 54 35 Jacobsen J.E.N.
86 16 54 36 Sørensen T.
86 16 54 45 Tk - Distribution Torben Kristensen
86 16 54 48 Frandsen J.
86 16 54 51 Dalsgaard S.
86 16 54 53 Hjortshøj T.
86 16 54 54 Mikkelsen L.
86 16 54 55 Jørgensen H.
86 16 54 68 Jørgensen H.
86 16 54 73 Sønderby J.
86 16 54 74 Knudsen G.
86 16 54 85 Nielsen H.J.
86 16 54 92 Petersen L.
86 16 54 97 Nielsen A.Å.
86 16 55 00 Larsen B.L.
86 16 55 02 Bilde I.
86 16 55 06 Nielsen K.K.
86 16 55 08 Therkildsen G.
86 16 55 11 Adamsen F.
86 16 55 12 Larsen V.
86 16 55 13 Sørensen M.D.
86 16 55 15 Urfe D.V.
86 16 55 16 Q8 Service
86 16 55 17 Revsbæk M.
86 16 55 18 Mølgård O.
86 16 55 20 Danton Trading
86 16 55 25 Boller V.
86 16 55 29 Rasmussen B.
86 16 55 35 Aarslevs S L Enke & Søn
86 16 55 39 Poulsen K.
86 16 55 40 Sørensen G.
86 16 55 41 Larsen I.
86 16 55 43 Søgaard B.
86 16 55 45 Fassbender J.
86 16 55 52 Hansen B.
86 16 55 56 Bøge A.
86 16 55 57 Green T.
86 16 55 58 Jørgensen I.
86 16 55 60 Sørensen M.
86 16 55 62 Hjortshøj N.
86 16 55 64 Jakobsen B.
86 16 55 66 Hjort V.
86 16 55 70 Møller L.K.
86 16 55 74 Nielsen H.W.
86 16 55 79 Kirk Inger
86 16 55 80 Isenkram En Gros C V Pedersen Og Co
86 16 55 86 Jonassen C.
86 16 55 90 Petersen A.
86 16 55 99 Svenningsen E.
86 16 56 05 Johnsen L.
86 16 56 06 Toft K.
86 16 56 10 Skjøreen Og Co A/S
86 16 56 11 Slaikjer T.
86 16 56 14 Knudsen M.S.
86 16 56 20 Nielsen E.
86 16 56 27 Jensen L.P.
86 16 56 30 Justesen A.
86 16 56 33 Voetmann B og E Jensen
86 16 56 35 Poulsen A.
86 16 56 36 Christensen P.
86 16 56 37 Foldberg S.
86 16 56 38 Stensballe Jette
86 16 56 41 Hindsholm D.
86 16 56 43 Hesselaa J.
86 16 56 49 Thomsen I.
86 16 56 54 Mortensen J.
86 16 56 55 Rc Betonvarer A/S
86 16 56 56 Odgård A.
86 16 56 60 Rc Betonvarer A/S
86 16 56 61 Burchhardt M.F.U.
86 16 56 62 Hyldegaard M.
86 16 56 64 Lilmoës T.
86 16 56 65 Hansen E.S.
86 16 56 67 Ulgu H.
86 16 56 70 Jensen S.E.
86 16 56 76 Eriksen S.S.
86 16 56 81 Løvstrup A.
86 16 56 86 Lise K.
86 16 56 90 Hjortshøj M.P.
86 16 56 92 Odefey G.
86 16 56 98 Holgaard A.
86 16 57 05 Ottesen A.
86 16 57 15 Erstad E.
86 16 57 16 Lyng J.
86 16 57 23 Læge OF Og E Pedersen
86 16 57 24 Jensen O.
86 16 57 27 Reimer I.W.
86 16 57 29 Bertelsen E.A.
86 16 57 30 Madsen E.
86 16 57 33 Kjeldsen G.
86 16 57 35 Jensen H.
86 16 57 39 Gaba J.
86 16 57 50 Gregersen P.G.
86 16 57 59 Holm B.
86 16 57 60 Borg A.
86 16 57 61 Larsen B.
86 16 57 64 Byggelegepladsen Nydam
86 16 57 72 Nielsen B.
86 16 57 79 Rasmussen M.
86 16 57 80 Andersen S.
86 16 57 84 Mønsted K.M.
86 16 57 85 Møller L.
86 16 57 87 Hansen P.
86 16 58 04 Assentoft K.
86 16 58 08 Jebjerg M.
86 16 58 24 Nielsen S.A.
86 16 58 25 Schultz E.
86 16 58 26 Bon K.
86 16 58 27 Olsen K.
86 16 58 41 Varmemesterkontor Ringgården
86 16 58 44 Hedeager S.
86 16 58 48 Hansen A.
86 16 58 51 Hansen B.
86 16 58 52 Juhl L.
86 16 58 53 Pedersen V.J.
86 16 58 56 Almskou O.
86 16 58 60 Christoffersen O.P.
86 16 58 61 Kærnsgaard E.
86 16 58 66 Kjærsgaard L.R.
86 16 58 71 Sørensen E.
86 16 58 73 Rasmussen B.
86 16 58 77 Pilgaard J.
86 16 58 78 Vibenholt E.
86 16 58 80 Hansen L.S.
86 16 58 81 Jensen K.
86 16 58 85 Husted Holding Aps
86 16 58 89 Pedersen S.F.
86 16 58 93 Olesen V.E.
86 16 58 94 Johansen B.E.
86 16 58 99 Pedersen S.A.
86 16 59 00 Toftlund S.
86 16 59 01 Johannesen B.
86 16 59 02 Edslev E.
86 16 59 06 Thomsen J.K.
86 16 59 13 Jensen B.W.
86 16 59 16 Lyth S.
86 16 59 20 Pedersen S.
86 16 59 29 Hansen H.
86 16 59 39 Nielsen K.
86 16 59 40 Hansen H.C.
86 16 59 41 Stjerne Blomsten
86 16 59 46 Nielsen H.
86 16 59 48 Hjorth M.
86 16 59 50 Rom-Jensen T.
86 16 59 51 Stjerne Blomsten
86 16 59 53 Strømberg U.
86 16 59 54 Poulsen G.
86 16 59 57 Høy H.V.
86 16 59 61 Lapholm B.
86 16 59 63 Jensen K.H.
86 16 59 67 Svold M.
86 16 59 69 Skomager Swift
86 16 59 75 Haugaard R.I.
86 16 59 77 Idrætsdaghøjskolen IDA
86 16 59 79 Brown A.
86 16 59 83 Buch L.
86 16 59 91 Rasmussen P.K.
86 16 59 97 Johansen S.
86 16 60 00 Thaysen I.
86 16 60 03 Lauridsen A.M.
86 16 60 04 Mathiasen L.
86 16 60 07 Dypevåg I.
86 16 60 10 Christensen L.M.
86 16 60 12 Splid D.
86 16 60 17 Christensen E.
86 16 60 18 Taxlund L.
86 16 60 22 Grøftehauge N.
86 16 60 25 Jonshøj Birgit
86 16 60 27 Larho H.
86 16 60 29 Larsen L.
86 16 60 30 Bennetsen Anne Mette
86 16 60 31 Jensen A.D.
86 16 60 34 Pedersen J.
86 16 60 35 Sebbelin I.
86 16 60 36 Larsen E.
86 16 60 37 Bonderup G.
86 16 60 40 Danica Ejendomsinvest ApS
86 16 60 42 Scamuzzi A.K.K.
86 16 60 45 Christensen I.
86 16 60 46 Larsen K.R.
86 16 60 49 Gasbjerg R.
86 16 60 57 Welbel J.
86 16 60 60 Sørensen B.L.C.
86 16 60 61 Holme H.
86 16 60 70 Christensen E.P.
86 16 60 73 Eduard L.
86 16 60 74 Ladefoged S.
86 16 60 75 Foldberg H.
86 16 60 80 Madsen E.
86 16 60 81 Jensen M.
86 16 60 82 Henriksen K.N.
86 16 60 85 Kirkegaard Judith
86 16 60 88 Jensen I.L.
86 16 60 89 Strauss C.
86 16 60 91 Boisen E.
86 16 60 96 Annex-Hallen Mønttelefon
86 16 61 00 Hjortshøj A.P.
86 16 61 04 Jensen I.K.
86 16 61 05 Jensen E.M.
86 16 61 07 Frislev I.M.
86 16 61 08 Skårup T.
86 16 61 12 Andersen J.
86 16 61 16 Nielsen P.
86 16 61 19 Fogedby M.
86 16 61 23 Verwohlt E.
86 16 61 25 Macho M.
86 16 61 30 Boesen B.
86 16 61 34 Andersen L.
86 16 61 38 Møller E.
86 16 61 51 Andersen H.J.H.
86 16 61 65 Petersen P.M.
86 16 61 66 Arge L.
86 16 61 68 Henriksen F.K.
86 16 61 70 Jensen F.
86 16 61 76 Andersen B.
86 16 61 80 Mult H.
86 16 61 81 Ganer E.
86 16 61 82 Kjær L.
86 16 61 91 Andersen M.N.
86 16 61 92 Knudsen E.
86 16 61 93 Ibsen V.
86 16 61 98 Johansen I.S.
86 16 62 06 Wrang T.
86 16 62 09 Geday M.
86 16 62 10 Hansen A.
86 16 62 12 Fagbo Afd 2
86 16 62 13 Nielsen T.M.
86 16 62 14 Kondrup N.
86 16 62 18 III-O ApS
86 16 62 20 Hansen R.
86 16 62 24 Pedersen L.
86 16 62 28 Jensen P.B.
86 16 62 34 Brix L.
86 16 62 41 Eldrup I.
86 16 62 42 Welle H.
86 16 62 44 Christensen W.
86 16 62 45 Ahlmark Bente
86 16 62 55 Nordea
86 16 62 65 Kristiansen I.S.
86 16 62 66 Fisken Kridthøj ApS
86 16 62 72 Torps Autoværksted
86 16 62 78 Madsen E.
86 16 62 81 Jensen K.
86 16 62 83 Salomonsen I.C.
86 16 62 90 Christensen E.M.
86 16 62 99 Bras D.
86 16 63 00 Torvet Katrinebjergvej I/S
86 16 63 08 Sørensen C.
86 16 63 21 Emig A.G.
86 16 63 22 Laursen E.M.N.
86 16 63 30 Laursen E.M.
86 16 63 31 Larsen A.
86 16 63 33 Sorin A.L.S.
86 16 63 49 Pedersen K.
86 16 63 58 Koch Å.
86 16 63 59 Christensen L.
86 16 63 60 Borregaard K.
86 16 63 62 Enevoldsen P.V.V.
86 16 63 64 Bach L.
86 16 63 65 Frederiksen F.
86 16 63 66 Nordea
86 16 63 68 Møller P.
86 16 63 69 Christensen L.B.
86 16 63 74 Kroer H.
86 16 63 80 Andersen P.E.B.
86 16 63 83 Petersen H.W.
86 16 63 85 Andersen A.M.
86 16 63 87 Dir N.H.
86 16 63 88 Pedersen M.R.
86 16 63 90 Brøndum I.
86 16 63 93 Pedersen B.B.
86 16 63 94 Larsen L.C.
86 16 63 99 Øllegård J.
86 16 64 03 Waagner K.
86 16 64 04 Labich J.
86 16 64 13 Rasmussen M.
86 16 64 16 Wulff H.H.
86 16 64 17 Thomsen A.L.
86 16 64 23 Nielsen H.A.
86 16 64 29 Petersen A.
86 16 64 30 Thomsen B.
86 16 64 31 Maan T.
86 16 64 36 Petersen H.V.
86 16 64 40 Mogensen S.
86 16 64 41 Møller E.H.
86 16 64 44 Døgncentret for Børn & Familie
86 16 64 46 Kjeldsen J.P.B.
86 16 64 54 Sørensen L.
86 16 64 60 Pedersen C.
86 16 64 63 Munk O.L.
86 16 64 64 Jaursen F.
86 16 64 68 Poulsen L.
86 16 64 69 Nielsen H.D.
86 16 64 71 Grængaard P.
86 16 64 73 Kirketerp E.
86 16 64 81 Kjærsgaard A.
86 16 64 83 Andreasen A.
86 16 64 91 Langhoff A.
86 16 64 92 Jensen L.P.
86 16 64 97 Jessen I.
86 16 64 98 Hansen K.C.
86 16 64 99 Nielsen J.
86 16 65 05 Trøjborg Cykelcenter
86 16 65 06 Jørgensen A.
86 16 65 08 Hansen H.R.
86 16 65 10 Severinsen E.K.
86 16 65 14 Christiansen C.
86 16 65 15 Olesen K.
86 16 65 17 Thygesen J.E.
86 16 65 19 Kjærsgaard H.
86 16 65 26 Søndergaard J.
86 16 65 27 Andersen R.W.
86 16 65 28 Kolborg B.
86 16 65 30 Therkelsen J.V.
86 16 65 31 Hansen B.D.
86 16 65 40 Pedersen J.S.R.
86 16 65 43 Tagesen V.
86 16 65 44 Madsen T.U.
86 16 65 45 Jensen V.N.
86 16 65 49 Helbo L.
86 16 65 53 Himmelstrup Elvor
86 16 65 58 Mortensen K.C.
86 16 65 62 Christensen I.
86 16 65 65 Thomasen J.
86 16 65 70 Gabrielsen T.
86 16 65 78 Tønder H.
86 16 65 79 Hansen A.
86 16 65 82 Sørensen O.N.
86 16 65 85 Schmidt C.
86 16 65 99 Traboit N.
86 16 66 00 Hjerna A/S
86 16 66 01 Hansen P.V.
86 16 66 06 Christensen W.C.
86 16 66 16 Høgsberg S.
86 16 66 18 Petersen O.E.
86 16 66 19 Windsholt Ole
86 16 66 22 Pedersen P.H.
86 16 66 25 Reginehøj Fritidshjemmet
86 16 66 27 Nissen H.
86 16 66 28 Andersen T.
86 16 66 31 Christensen V.
86 16 66 32 Frandsen C.
86 16 66 38 Tingleff Hanne
86 16 66 42 Brosbøl-Ravnborg J.
86 16 66 45 Boesen B.
86 16 66 48 Duus M.C.
86 16 66 51 Sørensen J.F.
86 16 66 54 Hermansen T.R.
86 16 66 58 Sørensen J.E.
86 16 66 67 Mikkelsen H.P.
86 16 66 68 Brøgger E.
86 16 66 69 Blunck L.
86 16 66 73 Erdmann W.
86 16 66 74 Thomsen E.K.
86 16 66 81 Østergaard P.V.
86 16 66 88 Casa Mia
86 16 66 95 Jensen G.
86 16 66 97 Kiosk og Video Nord Storcenter Nord
86 16 67 02 Solhøjen Børnehaven
86 16 67 06 Ranghøj Ann-Charlotte
86 16 67 07 Pedersen P.
86 16 67 20 Den Grønne Elevator .
86 16 67 21 Nielsen A.
86 16 67 33 Bacher C.
86 16 67 40 Thomsen B.
86 16 67 42 Simonsen G.
86 16 67 45 Christensen R.
86 16 67 47 Thorsen M.
86 16 67 54 Bak J.
86 16 67 59 Højager N.
86 16 67 60 Knudsen A.
86 16 67 65 Andreasen K.

86 16 67 68 Eriksen M.
86 16 67 69 Bardino A.P.
86 16 67 71 Andersen D.
86 16 67 77 Ellen Høilund Brudekjoler
86 16 67 79 Jensen H.
86 16 67 82 Hansen C.
86 16 67 83 Alhof J.
86 16 67 89 Bay T.
86 16 68 06 Thomsen C.N.
86 16 68 07 Aarhus B.
86 16 68 10 Sørensen A.
86 16 68 14 Hermansen P.L.
86 16 68 22 Kruse T.
86 16 68 27 Strøm T.
86 16 68 28 Lorentzen L.
86 16 68 29 Wei L.
86 16 68 32 Pedersen I.
86 16 68 35 Jensen W.
86 16 68 38 Hyllested S.H.J.
86 16 68 42 Thomassen B.
86 16 68 47 Binderup E.
86 16 68 48 Hansen F.
86 16 68 58 Silberg G.
86 16 68 66 Hvam L.
86 16 68 67 Rasmussen A.
86 16 68 75 Møldrup Erling
86 16 68 80 Dangaard A.
86 16 68 81 Aakjær M.L.
86 16 68 82 Nickels B.
86 16 68 86 Harsberg L.
86 16 68 89 Rasmussen N.
86 16 68 90 Nielsen J.L.
86 16 68 92 Møller I.
86 16 68 93 Simonsen E.S.
86 16 68 95 Kruhøffer H.J.
86 16 68 97 Fernandez G.
86 16 68 99 Christensen T.
86 16 69 00 Svenningsen A.
86 16 69 01 Graversen A.F.
86 16 69 02 Hansen I.L.
86 16 69 08 Diedrichsen J.C.B.
86 16 69 09 Eriksen S.
86 16 69 10 Gohr K.
86 16 69 20 Nielsen T.
86 16 69 25 Smed U.
86 16 69 30 Din Genbrug
86 16 69 40 Dalsgaard H.U.
86 16 69 43 Hansen T.
86 16 69 45 Petersen B.
86 16 69 46 Iversen F.
86 16 69 48 Jensen F.
86 16 69 50 Dubgaard M.
86 16 69 71 Lassen K.
86 16 69 75 Tradingagro A/S
86 16 69 78 Berngruber J.
86 16 69 80 Wester R.
86 16 69 83 Kirkegaard M.D.
86 16 69 99 Korr H.
86 16 70 00 Jensen J.
86 16 70 09 Winther K.
86 16 70 10 Treat Me
86 16 70 11 Sørensen John
86 16 70 14 Eriksen K.C.
86 16 70 18 Randrup S.
86 16 70 19 Tønnesen F.L.
86 16 70 21 Lægerne Jeppesen og Krogh
86 16 70 29 Primdal R.
86 16 70 31 Nissen B.
86 16 70 32 Hjort-Jensen A.
86 16 70 33 Nielsen Stener Stener
86 16 70 34 Møller B.
86 16 70 38 Randrup P.E.
86 16 70 40 Terndrup J.
86 16 70 44 Tre Ege Kirkens Korshær Eksternbolig
86 16 70 50 Frugt Grønt
86 16 70 60 Frugt Grønt
86 16 70 61 Juul K.
86 16 70 62 Farveland Trøjborg
86 16 70 65 Jørgensen L.
86 16 70 66 Pedersen B.
86 16 70 70 Svenningsen Ulla Revisionsfirma
86 16 70 75 Carlsen E.
86 16 70 77 Nielsen T.J.B.
86 16 70 78 Sørensen A.
86 16 70 90 Jacobsen B.
86 16 70 92 Olesen C.E.
86 16 70 95 Christensen J.K.
86 16 70 98 Oddershede R.H.
86 16 71 00 Jørgensen D.S.
86 16 71 02 Knudsen J.T.
86 16 71 10 Jensen F
86 16 71 11 Simonsen J.
86 16 71 14 Nielsen K.
86 16 71 15 Rosendal A.V.
86 16 71 29 Hansen E.R.
86 16 71 34 Nielsen N.J.
86 16 71 36 Jensen S Hede
86 16 71 38 Just E.
86 16 71 39 Antonsen E.M.
86 16 71 46 Jensen A.
86 16 71 48 Christensen B.L.
86 16 71 51 Düzenli M.
86 16 71 55 Christensen M.
86 16 71 57 Sørensen L.V.
86 16 71 59 Nielsen G.V.
86 16 71 69 Lægerne
86 16 71 70 Holbek R.G.
86 16 71 78 Møldrup K.
86 16 71 81 Børnegården Bifrost
86 16 71 83 Holm I.T.
86 16 71 88 Laier H.
86 16 71 90 Sørensen H.V.
86 16 71 93 Jensen L.
86 16 71 96 Jørgensen E.
86 16 72 01 Madsbjerg F.
86 16 72 14 Johansen E.M.
86 16 72 15 Tandlæge Klinikken Danscher Aps
86 16 72 16 Østergaard A.
86 16 72 17 Vartenberg Hans Christian
86 16 72 24 Espensen K.
86 16 72 26 Johansen S.P.
86 16 72 30 Schmidt T.
86 16 72 38 Frost M.
86 16 72 44 Vedsø M.
86 16 72 49 Jepsen Randi Sandager
86 16 72 54 Hagemann M.
86 16 72 61 Sandhøj M.
86 16 72 71 Dutschke M.B.
86 16 72 76 Madsen L.
86 16 72 81 Strieker M.
86 16 72 82 Sloth M.H.
86 16 72 99 Christensen O.
86 16 73 00 Tapethuset ApS
86 16 73 02 Christiansen I.
86 16 73 13 Andersen Anni,
86 16 73 16 Nielsen C.S.
86 16 73 18 Jakobsen N.A.P.
86 16 73 25 Jensen E.Å.
86 16 73 27 Nielsen A.
86 16 73 30 Hansen I.B.
86 16 73 31 Lund R.
86 16 73 32 Stjernholm P.
86 16 73 33 Tandlægerne Stjernepladsen
86 16 73 47 Sørensen B.L.
86 16 73 58 Christensen I.A.
86 16 73 61 Pedersen F.B.
86 16 73 67 Nielsen K.
86 16 73 70 Scharf H.
86 16 73 74 Andreasen J.O.
86 16 73 75 Christianskirkens Konfirmandbygning
86 16 73 76 Mehlsen R.H.
86 16 73 77 Trøjborg Apotek
86 16 73 80 Knoth P.
86 16 73 82 Nielsen K.
86 16 73 92 Hansen G.
86 16 73 93 Farveland Trøjborg/V Ib Nielsen
86 16 73 94 Schou K.
86 16 74 00 Bofælleskabet Langkær .
86 16 74 04 Mostrup S.
86 16 74 09 Stayley L.
86 16 74 19 Stokbro H.
86 16 74 25 Pedersen S.T.
86 16 74 29 Hyldborg R.
86 16 74 34 Nielsen K.E.
86 16 74 37 Harty H.
86 16 74 39 Damm J.
86 16 74 45 Majgaard M.
86 16 74 54 Kløverparken; Børnehaven
86 16 74 56 Knudsen R.
86 16 74 60 Skousen Lavpris
86 16 74 64 Hansen O.
86 16 74 73 Lauenberg C.
86 16 74 76 Nielsen I.
86 16 74 77 Weble R.
86 16 74 79 Werner Z.
86 16 74 81 Nielsen F.B.
86 16 74 82 Madsen M.S.
86 16 74 86 Vestergaard T.A.
86 16 74 88 Knage J.
86 16 74 91 Liebach J.
86 16 75 02 Bay Gyda og Klaus
86 16 75 04 Hjelmeborn E.
86 16 75 09 Myken P.
86 16 75 11 Ekkodalens Kiosk
86 16 75 16 Peder Wessel bodega
86 16 75 19 Frederiksen T.
86 16 75 22 Hansen T.
86 16 75 24 Aav Dæk Århus A/S
86 16 75 31 Pusch A.
86 16 75 36 Rasmussen D.
86 16 75 44 Vorrevangskolen Ungdomsskolen
86 16 75 46 Bageri Og Pizzaria
86 16 75 47 Ullerup K.
86 16 75 48 Bageri Og Pizzaria
86 16 75 49 Jacobsen G.B.
86 16 75 71 Knudsen E.
86 16 75 78 Tomas S.
86 16 75 85 Nisted J.
86 16 75 92 Jørgensen T.
86 16 76 00 Kristensen L.
86 16 76 07 Bodholt B.
86 16 76 11 Kristensen M.R.
86 16 76 26 Herbertnathan & Co A/S
86 16 76 29 Marie A.
86 16 76 30 Lundstrøm E.
86 16 76 38 Silesen E.
86 16 76 39 Larsen E.
86 16 76 40 Therkildsen B.
86 16 76 43 Sørensen P.S.
86 16 76 44 Statoil Træningsafdeling A/S
86 16 76 45 Nielsen E.
86 16 76 46 Bem K.
86 16 76 49 Nielsen E.K.
86 16 76 50 Jørgensen J.
86 16 76 55 Jysk Børneforsorg Frederhjem
86 16 76 56 Neagh M og P
86 16 76 64 Pedersen M.
86 16 76 66 Lauritsen B.
86 16 76 71 Knudsen U.
86 16 76 73 Jensen E.S.K.
86 16 76 84 Harboe S.A.R.
86 16 76 87 Kristensen J.
86 16 76 88 Brygger H.E.
86 16 76 89 Klausen R.
86 16 76 90 Granov Torsten
86 16 76 95 Holm Jørgen
86 16 76 99 Jysk Børneforsorg Frederhjem
86 16 77 01 Mynzberger S.
86 16 77 03 Nielsen A.B.
86 16 77 04 Kannegaard K.
86 16 77 05 Anbo T.
86 16 77 16 Nørrebros Maskinsnedkeri
86 16 77 21 Hansen E.
86 16 77 22 Dahl L.
86 16 77 32 Schultz M.
86 16 77 37 Gibskov M.
86 16 77 38 Rasmussen M.H.
86 16 77 39 Kristiansen A.
86 16 77 42 Thiessen B.W.
86 16 77 49 Busk B.
86 16 77 51 Topgaard I.
86 16 77 52 Evenov K.G.
86 16 77 60 Ravnkilde L.
86 16 77 66 Lundgaard og Hansen Lægerne
86 16 77 68 Jensen M.
86 16 77 70 Kaj Ove Madsen Aarhus A/S
86 16 77 72 Schröder A.
86 16 77 75 Frydenlundskolen
86 16 77 77 Walizeda S.
86 16 77 79 Hamborg W.
86 16 77 81 Jensen A.
86 16 77 84 Mogensen H.M.
86 16 77 89 Kaj Ove Madsen Aarhus A/S
86 16 77 93 Khatam A.
86 16 77 94 Christoffersen K.
86 16 77 96 Be-Ni Auto
86 16 77 98 Nielsen A.
86 16 78 00 Boligforeningen Højbo
86 16 78 01 Toftdahl L.
86 16 78 05 Andreasen K.
86 16 78 15 Madsen L.
86 16 78 20 Nielsen L.
86 16 78 21 Bach F.
86 16 78 22 Jensen L.H.
86 16 78 30 Andersen H.R.
86 16 78 35 Jysk Børneforsorg Frederhjem
86 16 78 36 Ladegaard K.
86 16 78 40 Carlsen E.W.
86 16 78 45 Mortensen A.
86 16 78 46 Liin B.
86 16 78 56 Mortensen S.
86 16 78 59 Tønnesen P.L.
86 16 78 60 Arentoft N.
86 16 78 62 LokalBrugsen Vorrevangen
86 16 78 64 Skovlund M.
86 16 78 72 Hansen N.
86 16 78 78 Olesen M.
86 16 78 79 Vinoble Trøjborg
86 16 78 81 Skrettingland L.A.
86 16 78 88 La Tour Hotel
86 16 78 91 Kristensen W.
86 16 78 93 Madsen G.H.
86 16 79 03 Nikolajsen H.
86 16 79 04 Hofmeister M.
86 16 79 15 Hansen T.K.
86 16 79 16 Pedersen O.A.H.
86 16 79 27 Pedersen J.
86 16 79 29 C Bøjstrup Og Søn
86 16 79 38 Steffensen P.K.
86 16 79 40 Lange K.
86 16 79 53 Jørgensen L.
86 16 79 62 Jørgensen H.M.
86 16 79 63 Pedersen T.
86 16 79 66 Christians Sogns Sognemedhjælper
86 16 79 67 Olsen K.M.
86 16 79 69 Asserbo B.
86 16 79 70 Energy4you Aps
86 16 79 78 Andersen S.
86 16 79 79 Kontor H.
86 16 79 86 Hanghøj A.D.
86 16 79 87 Rude H.
86 16 79 88 Ability oversættelsesbureau
86 16 79 89 Hall M.
86 16 79 99 Pranskau-Westermann G.
86 16 80 01 Tandlægeteamet
86 16 80 02 Madsen E.
86 16 80 03 Jespersen M.L.
86 16 80 04 Riis T.K.
86 16 80 05 Trøjborg Isenkram
86 16 80 07 Winther I.
86 16 80 11 Lægerne I Risvangen
86 16 80 14 Nielsen H.H.
86 16 80 17 Halabi M.A.
86 16 80 19 Rikskov E.S.
86 16 80 23 Hansen K.
86 16 80 25 Fristrup I.
86 16 80 26 Petersen E.
86 16 80 27 Pettersson B.
86 16 80 30 Christensen B.
86 16 80 32 Graversen P.
86 16 80 34 Nielsen N.
86 16 80 38 Kristensen L.
86 16 80 40 Århus Kommune
86 16 80 44 Grønhøj A.
86 16 80 49 Dahmen V.
86 16 80 60 Spar Århus N.
86 16 80 67 Friis Nielsen Yrsa
86 16 80 69 Kruse Leif
86 16 80 74 Pedersen L.F.
86 16 80 75 Leensbak J.
86 16 80 77 Mogensen R.
86 16 80 78 Hedemand A.M.
86 16 80 87 Kødhjørnet
86 16 80 98 Sabroe S.
86 16 81 03 Trøjborg Kiosken
86 16 81 04 Jørgensen V.
86 16 81 08 Stokholm R.
86 16 81 12 Jul B.
86 16 81 13 Sørensen Jens Frisbæk
86 16 81 16 Støvsugerhjørnet
86 16 81 21 Bomholt N.
86 16 81 25 Balasubramani M.
86 16 81 29 Madsen R.
86 16 81 31 Plauborg K.
86 16 81 36 Hauschild V.
86 16 81 37 Fagbo Afd S
86 16 81 40 Skovvang Fritidshjemmet
86 16 81 41 Espesen B.
86 16 81 43 Nordendahl N.C.
86 16 81 46 Trøjborg-kroen
86 16 81 51 Mariager M.
86 16 81 55 Knudsen P.A.
86 16 81 58 Rubak M.
86 16 81 62 Pedersen L.
86 16 81 65 Bang H.S.
86 16 81 69 Andersen H.K.
86 16 81 77 Eggren L.
86 16 81 78 Jensen J.J.
86 16 81 80 Jacobsen B.
86 16 81 82 Andresen T.
86 16 81 84 Randa H.
86 16 81 89 Laursen V.M.
86 16 81 90 Larsen S.N.
86 16 81 96 Gribenco S.
86 16 81 99 Hansen A.
86 16 82 03 Eskildsen S.
86 16 82 04 Jacobsen E.
86 16 82 08 Nielsen P.H.W.
86 16 82 10 Bihrmann J.H.
86 16 82 20 Pedersen A.
86 16 82 23 Andersen G.
86 16 82 27 Jacobsen M.
86 16 82 33 Toft Jesper
86 16 82 44 Andersen H.
86 16 82 47 Langhøj B.
86 16 82 49 la Cour K.
86 16 82 54 Hindsbak C.
86 16 82 56 Christensen E.
86 16 82 60 Kjeldsen K.
86 16 82 72 Jensen J.
86 16 82 74 Frydenlundskolens Idrætsanlæg
86 16 82 78 Støvsugerhjørnet
86 16 82 84 Gråbech L.
86 16 82 85 Hjort A.
86 16 82 86 Kjølbye P.
86 16 82 87 Charlottehøj Kød
86 16 82 88 Nielsen T.A.
86 16 82 91 Hansen J.E.
86 16 82 95 Bendtsen C.O.
86 16 82 97 Nathansen Philip
86 16 83 01 Kromann P.
86 16 83 03 Høoks Hestesport Aps
86 16 83 11 Lyngkilde A.
86 16 83 19 Bach A.
86 16 83 23 Jørgensen E.Z.
86 16 83 24 Lauridsen L.M.
86 16 83 28 Rasmussen G.S.
86 16 83 31 LKB-marketing
86 16 83 34 Andersen E.M.
86 16 83 38 Nielsen J.G.
86 16 83 39 Knudsen J.
86 16 83 45 Ana- Frugt-Delikatesse
86 16 83 46 Poulsen E.
86 16 83 53 Le T.B.
86 16 83 58 Jensen K.H.
86 16 83 60 Nielsen A.
86 16 83 68 Soya 2
86 16 83 70 Khider A.
86 16 83 73 Rasmussen B.
86 16 83 75 Starup P.
86 16 83 84 Hundborg G.
86 16 83 85 Christensen M.
86 16 83 89 Krarup G.
86 16 83 91 Larsen J.
86 16 83 93 Pedersen L.
86 16 83 99 Gottlieb I.
86 16 84 01 Christians Sogns Menighedsbørneh
86 16 84 03 Jakobsen S.
86 16 84 05 Pedersen M.
86 16 84 10 Svensson A.
86 16 84 13 Baravitskaya M.
86 16 84 21 Horn F.
86 16 84 22 Trøjborg Kiosken
86 16 84 25 Expert Århus Storcenter Nord
86 16 84 28 Skomageren
86 16 84 31 Elkjær R.
86 16 84 40 Hansen V.
86 16 84 42 Eryilmaz G.
86 16 84 43 Bavinchi Trøjborg
86 16 84 62 Iversen A.
86 16 84 65 Jensen E.
86 16 84 68 Mikkelsen H.F.
86 16 84 73 Pedersen M.
86 16 84 76 Faber A.C.
86 16 84 82 Jørgensen M.
86 16 84 83 Jensen K.
86 16 84 85 Zachariassen C.A.M.
86 16 84 93 Jakobsen A.
86 16 85 03 Jensen G.
86 16 85 07 Hallager E.
86 16 85 10 Trøjborg Tandlægecenter ApS
86 16 85 18 Stokholm Kristian computergrafik.
86 16 85 19 Rasmussen U.
86 16 85 25 Eibye Bente
86 16 85 29 Bisgaard K.
86 16 85 33 Grønkjær L.
86 16 85 35 Foreningen Trekanten
86 16 85 39 Andersen T.B.
86 16 85 40 Frøsig S.
86 16 85 41 Karlsen H.L.
86 16 85 49 Nielsen O.
86 16 85 53 Brønd E.
86 16 85 73 Hansen B.
86 16 85 75 Hansen B.
86 16 85 80 Jacobsen P.S.
86 16 85 82 Andersen K.F.
86 16 85 85 LokalBrugsen Trøjborg
86 16 85 87 Trøjborgcentret, Tandklinikken
86 16 85 90 Mouritzen F.
86 16 86 04 Alizadeh S.
86 16 86 11 Jensen M.L.
86 16 86 16 Nielsen R.
86 16 86 17 Lundberg C.
86 16 86 18 Tandlæge Marie Seier-Petersen Aps
86 16 86 23 Henningsen L.
86 16 86 26 Nilsen A.
86 16 86 30 Andersen R.
86 16 86 33 Døj A.
86 16 86 34 Dohn P.
86 16 86 41 Wacher H.
86 16 86 43 Knudsen T.
86 16 86 46 Mogensen K.
86 16 86 51 Nielsen I.
86 16 86 53 Groth Å.
86 16 86 54 Thuesen L.
86 16 86 56 Carus A.
86 16 86 57 Hansen B.
86 16 86 58 Bærentsen P.
86 16 86 60 Kristensen B.
86 16 86 62 Thomsen M.
86 16 86 65 Williams J.
86 16 86 66 Nielsen S.I.
86 16 86 71 Fjendbo E.
86 16 86 73 Hansen E.
86 16 86 75 Poulsen E.
86 16 86 84 Kahr M.
86 16 86 85 Reist-Larsen G.
86 16 86 86 Pedersen F.
86 16 86 87 Khair T.
86 16 86 88 TøjBarnsen.dk's babyudstyr
86 16 86 89 Øvlisen K.
86 16 86 91 Tøjbarnsen. Dk
86 16 86 94 Mortensen A.
86 16 86 99 Kragelund K.
86 16 87 08 Jensen A.S.
86 16 87 15 Rasmussen O.S.
86 16 87 19 Sørensen B.B.
86 16 87 20 Jensen M.H.
86 16 87 22 Stærk B.
86 16 87 30 Thomsen D.H.
86 16 87 35 Buttenschøn T.
86 16 87 45 Sørensen Kristian Bork
86 16 87 47 Nørgaard A.S.
86 16 87 49 Andersen G.E.
86 16 87 50 Karlson A.
86 16 87 55 Eduard Auto
86 16 87 56 Stjerneapoteket
86 16 87 62 Jensen D.
86 16 87 65 JK Auto
86 16 87 70 Bergmann E.
86 16 87 79 Schmidt Ib Kaae VVS Etf.
86 16 87 85 Andersen V.
86 16 87 86 Mh - Total
86 16 87 89 Hansen L.
86 16 88 00 Jensen T.
86 16 88 01 Knudsen E.B.
86 16 88 02 Jensen M.L.
86 16 88 04 Pedersen N.
86 16 88 07 Mikkelsen I.
86 16 88 08 Poulsen M.H.
86 16 88 10 Sørensen T.T.
86 16 88 12 Madsen H.M.
86 16 88 13 Sørensen Super
86 16 88 15 Christensen I.
86 16 88 16 Coka Coiffure
86 16 88 18 Jakobsen B.T.
86 16 88 21 Sejr E.D.
86 16 88 24 Ali B.M.
86 16 88 27 Hune & Elkjær Arkitektfirmaet
86 16 88 30 Chez Tony
86 16 88 34 Mellmølle E.
86 16 88 36 Arkitektfirma Hune & Elkjær arkitekter M.A.A. A/S
86 16 88 37 Boesdal S.
86 16 88 39 Pedersen L.S.
86 16 88 43 Henriksen C.
86 16 88 46 Nielsen H.
86 16 88 56 Ravn B.
86 16 88 58 Hansen H.E.
86 16 88 60 Lund Madsen J.
86 16 88 62 Schultze M.
86 16 88 77 Johansen Birgitte W og Toivo Henrik Mustonen
86 16 88 78 Junker S.A.
86 16 88 80 Jensen V.
86 16 88 82 Andersen A.P.
86 16 88 84 Hansen T.
86 16 88 87 Nordestgaard Peter
86 16 88 88 Frydenlundskolen
86 16 88 90 Geer B.
86 16 88 92 Andersen I.
86 16 88 93 Nygaard L.
86 16 88 97 Vang E.
86 16 89 04 Jørgensen L.
86 16 89 06 Pedersen F.E.
86 16 89 07 Kekker A.M.N.
86 16 89 09 Gamborg J.
86 16 89 11 Peistrup J.
86 16 89 18 Iversen F.
86 16 89 24 Frederiksen M.
86 16 89 29 Mejane
86 16 89 31 Madsen O.L.
86 16 89 39 Rasmussen K.
86 16 89 42 Robertsen B.
86 16 89 48 Pedersen L.W.
86 16 89 50 Jensen A.
86 16 89 51 Jensen P.R.
86 16 89 52 Brøgger Belysning
86 16 89 53 Christensen I.L.
86 16 89 55 Mikkelsen J.
86 16 89 58 Lind A.
86 16 89 60 Estrup I.
86 16 89 61 Gjermandsen O.
86 16 89 66 Hajji S.
86 16 89 71 Nielsen R.
86 16 89 74 Jensen K.
86 16 89 75 Pedersen D.D.
86 16 89 76 Pedersen B.C.
86 16 89 78 Pedersen K.
86 16 89 84 Christensen O.
86 16 89 85 Nielsen E.T.
86 16 89 93 Bang T.V.
86 16 89 95 Rasmussen L.
86 16 89 99 Overvad Jesper
86 16 90 04 Skovvangsskolen
86 16 90 10 Hestbek Mogens
86 16 90 11 Buchhave E.
86 16 90 14 Arentoft L.
86 16 90 15 Andersen R.
86 16 90 16 Hansen E.A.M.
86 16 90 17 Bode E.H.
86 16 90 19 Munk J.
86 16 90 22 Pedersen J.V.
86 16 90 23 Damsgaard B.
86 16 90 25 Hansen B.F.
86 16 90 38 Hansen J.
86 16 90 41 Lind L.
86 16 90 45 Sjørup I.A.
86 16 90 51 Madsen N.
86 16 90 66 Sønderholm J.
86 16 90 68 Madsen A.
86 16 90 71 Petersen E.
86 16 90 72 Nielsen Frank Esper Thidemann
86 16 90 75 Sørensen T.
86 16 90 80 Larsen U.V.
86 16 90 85 Trøjborg Tømreren
86 16 90 86 Bonde K.
86 16 90 89 Boll A.
86 16 90 91 Larsen B.
86 16 90 93 Olesen J.
86 16 90 94 Larsen R.K.
86 16 90 95 Dalsgaard A.
86 16 90 96 Kroun T.
86 16 90 97 Villholth P.
86 16 91 06 Sp Finmekanik
86 16 91 10 Petersen D.G.
86 16 91 13 Mygind G.
86 16 91 14 Urban P.
86 16 91 29 Thomassen L.
86 16 91 30 Sct Johns Menighedsbørnehave
86 16 91 31 Christensen L.M.
86 16 91 38 Hansen G.
86 16 91 40 Stenbjørn U.
86 16 91 45 Poulsen J.R.
86 16 91 48 Skaarup G.
86 16 91 51 Christensen A.
86 16 91 58 Hansen H.K.
86 16 91 66 Brandstrup J.M.
86 16 91 69 Nielsen A.S.
86 16 91 70 Westergaard K.M.
86 16 91 72 Krøll P.E.
86 16 91 75 Westphall C.
86 16 91 82 Juncker L.
86 16 91 84 Riecke U.
86 16 91 85 Pedersen F.H.
86 16 91 95 Møller D.
86 16 91 99 Møller L.L.
86 16 92 03 Røgild M.
86 16 92 05 Kate P.E.
86 16 92 06 Hammershøi L.
86 16 92 08 Hedegaard L.
86 16 92 13 Armstrong R.
86 16 92 17 Jensen E.B.
86 16 92 21 Kløverparkens Nærbutik
86 16 92 23 Sørensen H.
86 16 92 26 Stenfeldt L.
86 16 92 27 Hansen Søren
86 16 92 29 Foged N.
86 16 92 38 Røhl C ApS
86 16 92 40 Jensen A.
86 16 92 43 Schrøder T.
86 16 92 57 Frede's Flyvende Tallerken
86 16 92 67 Fredes Flyvende Tallerken
86 16 92 70 Rita Stoffer
86 16 92 77 Lindberg R.
86 16 92 81 Pedersen Henrik G
86 16 92 83 Mortensen L.
86 16 92 86 Nielsen B.L.
86 16 92 94 Rasmussen O.
86 16 92 98 Nørgaard K.L.
86 16 92 99 Pedersen K.G.
86 16 93 10 Alfang F.
86 16 93 12 Rasmussen P.
86 16 93 20 Knop E.
86 16 93 22 Nielsen D.G.
86 16 93 26 Larsen F.D.
86 16 93 29 Jørgensen Henry
86 16 93 32 Nygaard Olesen Folke
86 16 93 36 Sørensen S.
86 16 93 42 Charlottehøj Bageri
86 16 93 54 Badeland
86 16 93 57 Teglbjærg H.S.
86 16 93 61 Kjeldsen S.
86 16 93 66 Rasmussen C.B.
86 16 93 69 Bang T.V.
86 16 93 73 Trøjborg Vuggestuen
86 16 93 81 Wehner T.
86 16 93 82 Jensen E.L.
86 16 93 85 Peter L.
86 16 93 88 Elgaard P.
86 16 93 90 Steiner M.
86 16 93 94 Gruhn A.
86 16 93 95 Rohdes Café
86 16 94 00 Carl Ras A/S
86 16 94 02 Jensen O.B.
86 16 94 09 Bargsteen L.
86 16 94 14 Madsen E.S.
86 16 94 15 Dueholm T.
86 16 94 17 Olsen F.
86 16 94 19 Schøning Trading
86 16 94 22 Kiosk fem og tyve
86 16 94 23 Klein H.
86 16 94 26 Mikkelsen J.H.
86 16 94 34 Giversen K.
86 16 94 35 Kjærholm P.
86 16 94 39 Biback S.
86 16 94 45 Thygesen B.
86 16 94 55 Jakobsen D.
86 16 94 60 Lytver E.
86 16 94 64 Christians Sogns Kirkekontor
86 16 94 65 Nielsen G.
86 16 94 84 Sekkelund L.B.
86 16 94 96 Schousboe K.
86 16 94 99 Østergaard M.
86 16 95 00 Shams Mustafa
86 16 95 01 Aagren C.
86 16 95 02 Frentz G.
86 16 95 04 Segar G.
86 16 95 05 Mogensen P.F.
86 16 95 06 Christensen M.L.
86 16 95 24 Pedersen K.A.
86 16 95 38 Nielsen E.V.
86 16 95 41 Svenstrup K.
86 16 95 46 Christiansen E.
86 16 95 53 Espe H.
86 16 95 57 Rasmussen B.
86 16 95 65 Mortensen J.
86 16 95 67 Markus Pizzaria
86 16 95 70 Nellemann T.
86 16 95 71 Kofoed E.
86 16 95 77 Üsüdür S.
86 16 95 78 Andersen K.B.
86 16 95 81 Risskov Søbad (Den Permanente)
86 16 95 85 Sørensen S.
86 16 95 88 Høg G.M.
86 16 95 94 Agger P.
86 16 95 95 Hjerresen B.
86 16 95 96 Thomsen I.
86 16 96 01 Jørgensen B.
86 16 96 03 Olsen D.
86 16 96 07 Vilsgaard B.I.
86 16 96 13 Madsen B.
86 16 96 16 Markussen A.V.
86 16 96 18 Jensen P.
86 16 96 19 Sørensen Å.S.
86 16 96 20 Lorentzen B.
86 16 96 21 Sørensen K.P.
86 16 96 26 Hougaard-Hansen K.
86 16 96 32 Aspro
86 16 96 38 Isaksen E.N.
86 16 96 47 Bendtsen A.
86 16 96 55 Hauge J.
86 16 96 56 Hansen I.S.
86 16 96 57 Jensen T.
86 16 96 60 Bang K.
86 16 96 74 Skytte A.J.
86 16 96 78 Neergaard E.
86 16 96 79 Mikkelsen R.
86 16 96 84 Møller E.
86 16 96 89 Gabel Mona
86 16 96 90 Munkeberg P.
86 16 96 96 Pedersen C.
86 16 96 97 Svejstrup M.
86 16 96 98 Svejstrup M.K.
86 16 96 99 Liljegren B.
86 16 97 00 Rein L.
86 16 97 03 Rasmussen S.B.
86 16 97 04 Tychsen V.
86 16 97 09 Stfstrup M.
86 16 97 10 Siggaard A.
86 16 97 17 Mafahqrie R.
86 16 97 20 Nielsen S.H.
86 16 97 26 Konrad S.
86 16 97 35 Klippekælderen
86 16 97 41 Madsen E.L.
86 16 97 42 Christensen H.E.
86 16 97 53 Bildbjergparken, Børnehaven
86 16 97 54 Agerskov A.
86 16 97 59 Jensen P.L.
86 16 97 63 Rilsvangen, Den Integrerede Institution
86 16 97 68 Hansen C.J.
86 16 97 87 Hammer M.
86 16 97 89 Jensen R.
86 16 97 91 Bennekov E.
86 16 97 94 Huus H.
86 16 98 01 Pedersen P.M.
86 16 98 02 Christians Sogns Sognemedhjælperkt
86 16 98 10 Jacobsen A.
86 16 98 19 Nielsen E.
86 16 98 23 Barnard T.
86 16 98 26 Kjær Y.
86 16 98 31 Pedersen E.
86 16 98 33 Hansen E.W.
86 16 98 36 Hansen B.
86 16 98 38 Nikolajsen I.
86 16 98 46 Brændstrup R.
86 16 98 47 Hermann P.
86 16 98 52 Damholt L.
86 16 98 59 Dyppel E.
86 16 98 60 Jensen A.B.V.
86 16 98 64 Guldager N.
86 16 98 68 Frederiksen J.
86 16 98 79 Pless G.
86 16 98 82 Kildevang M.
86 16 98 88 Luckenbach L.
86 16 98 93 Schultz F.
86 16 98 96 Langhoff L.H.S.I.
86 16 98 99 Rønne K.
86 16 99 00 Juuls Blomster
86 16 99 03 Ottesen M.
86 16 99 04 Nielsen S.
86 16 99 06 Jørgensen V.B.H.
86 16 99 08 Møller N.R.
86 16 99 11 Pedersen M.Q.
86 16 99 12 Kraak L.
86 16 99 15 Tversted A.
86 16 99 19 Holtan J.
86 16 99 21 Svendsen H.M.
86 16 99 22 Holm H.
86 16 99 23 Barsdal E.
86 16 99 25 Fosdal G.
86 16 99 27 Petersen H.
86 16 99 30 Petersen H.

86 16 99 31 Hansson K.
86 16 99 32 Gram J.C.D.J.
86 16 99 33 Nielsen P.T.
86 16 99 44 Eriksen H.B.
86 16 99 53 Christensen H.
86 16 99 54 Thai Kropsmassage
86 16 99 55 Scancrom A/S
86 16 99 56 Bertel T.
86 16 99 58 Lise A.
86 16 99 60 Andersen T.
86 16 99 67 Jensen H.
86 16 99 74 Øst L.
86 16 99 75 Kirkelund B.
86 16 99 77 Larsen P.
86 16 99 78 Olsen J.R.
86 16 99 79 Scancrom A/S
86 16 99 80 Tiffani Salon
86 16 99 86 Coextant Systems A/S
86 16 99 88 Madsen E.
86 16 99 91 Møller L.
86 16 99 93 Pedersen H.
86 16 99 94 Jørgensen S.
86 16 99 96 Boligforeningen Ringgården AFD. 7b-11
86 16 99 98 Andersen K.
86 17 00 00 Mengel S.
86 17 00 03 d'Argence E.G.
86 17 00 04 Kristholm T.
86 17 00 08 Schou F.
86 17 00 09 Frisør Nadia
86 17 00 13 Wemmelund I.
86 17 00 14 Krøyer M.
86 17 00 16 Kennedy B.
86 17 00 18 Midtbyen Forsogs Tilbudet
86 17 00 20 Vægtbutikken Aps
86 17 00 21 Mortensen P.S.
86 17 00 23 Elgaard E.
86 17 00 27 Stokvad L.
86 17 00 30 Schramm P.
86 17 00 32 Poulsen M.K.
86 17 00 35 Gerkens P.R.
86 17 00 42 Mæng Michael
86 17 00 43 Poulsen I.
86 17 00 45 Nielsen B.S.
86 17 00 47 Jysk Auto Kompagni ApS
86 17 00 48 Petersen K.
86 17 00 53 Willemoes-Jensen B.T.K.
86 17 00 55 Mss Professional A/S
86 17 00 57 Psykiatrisk Speciallægeklinik
86 17 00 59 Frøsig E.W.
86 17 00 60 Poulstrup I.
86 17 00 63 Peter Frank
86 17 00 65 Bek T.
86 17 00 66 Nielsen Consult
86 17 00 72 Metze Erhvervspsykologer A/S
86 17 00 76 Pedersen Nils-Henrik
86 17 00 78 Jensen A.T.
86 17 00 87 Wilkens E.T.
86 17 00 88 Verhof P.
86 17 00 90 Poulsen E.
86 17 00 92 Sørensen B.R.
86 17 00 93 Hoff M.
86 17 00 94 Laursen L.
86 17 00 95 Kjellerup A.
86 17 00 97 Bohn A.
86 17 00 99 Severinsen M.
86 17 01 00 Lehfeldt J.
86 17 01 02 Jac Morten
86 17 01 03 Dietz B.
86 17 01 05 Pilthoft A.
86 17 01 06 Stubkjær S.
86 17 01 08 Murerfirmaet Robert Høegh Aps
86 17 01 10 Lauritzen T.
86 17 01 11 Sørensen M.H.
86 17 01 13 Just H.
86 17 01 17 Pedersen P.S.
86 17 01 18 Danielsen E.
86 17 01 20 Hansen I.
86 17 01 22 Kristensen F.B.
86 17 01 25 Nima Pack
86 17 01 26 Christensen P.S.
86 17 01 27 Johansen M.B.
86 17 01 28 Nima Pack
86 17 01 30 Thygesen N.
86 17 01 34 Privathospitalet Mølholm Risskov Afdeling
86 17 01 35 Aarhus Borgerfige Skydeselskab
86 17 01 41 Bak Jens Holm
86 17 01 44 Holgersson L.R.
86 17 01 45 Langballe P.
86 17 01 50 Herluf L.R.
86 17 01 51 Pedersen H.D.
86 17 01 55 Langballe P.
86 17 01 60 Jespersen Frank
86 17 01 62 Rønberg P.
86 17 01 64 Madsen K.
86 17 01 69 Hansen A.
86 17 01 74 Anatomic SITT A/S
86 17 01 77 Jørgensen J.V.
86 17 01 82 Krogh K.N.
86 17 01 84 Larsen L.
86 17 01 86 Mengel K.
86 17 01 87 Hjortshøj H.
86 17 01 91 Risskov Krop og Hudpleje
86 17 01 92 Larsen H.M.
86 17 02 00 Justsen H.
86 17 02 06 Noes Else psykolog
86 17 02 08 Østergaard H.
86 17 02 09 Risskov Menighedsråd
86 17 02 10 Poulsen A.
86 17 02 12 Bagelund-Andersen B.
86 17 02 14 Munk I.
86 17 02 15 Rosenlund Erna
86 17 02 17 Korsby H.R.
86 17 02 19 Flening K.
86 17 02 21 Hansen L.
86 17 02 22 Madsen T.
86 17 02 24 Dokkedahl S.
86 17 02 31 Mikkelsen Per
86 17 02 32 Nielsen A.
86 17 02 36 Rath P.L.
86 17 02 40 Nagel L.L.
86 17 02 42 Gadving J.
86 17 02 50 Andersen A.R.
86 17 02 56 Frisør Adam
86 17 02 58 Thrane J.
86 17 02 65 Kratholm K.
86 17 02 66 Szatkowski Janek
86 17 02 70 Voigt G.
86 17 02 72 Freitag H.
86 17 02 76 Røjgaard-Riis T.
86 17 02 77 Wohlstrand O.
86 17 02 78 Horsholt H.
86 17 02 88 Stavnsbo M.M.
86 17 02 91 Andersen L.P.H.
86 17 02 93 NE-HAN Cykler
86 17 03 00 Bærentsen B.C.
86 17 03 04 Rønn K.B.
86 17 03 05 Schedler M.
86 17 03 07 Skouenborg P.
86 17 03 13 Rasmussen P.
86 17 03 20 Kertens T.
86 17 03 22 Nielsen K.B.
86 17 03 35 Kurenkov V.
86 17 03 43 Severinsen H.
86 17 03 46 Brøns T.
86 17 03 55 Risskov Pizza
86 17 03 57 Grysbæk K.
86 17 03 81 Bygdin T.
86 17 03 88 Dalsgaard T.
86 17 03 95 Bach M.
86 17 03 97 Søholm K.M.
86 17 04 00 Lindberg O.
86 17 04 01 Grundtvig H.
86 17 04 02 Saabye V.
86 17 04 04 Berg Nielsen F.
86 17 04 05 Mustafa R:
86 17 04 06 Nørgaard K.
86 17 04 07 Johnsen B.
86 17 04 18 Sillesen Tom
86 17 04 19 Gram Dorte
86 17 04 28 Metze E.
86 17 04 29 Thøgersen Vibeke
86 17 04 30 Andersen L.H.
86 17 04 32 Christiansen A.K.
86 17 04 41 Jensen P.H.
86 17 04 42 Krogholt Ida
86 17 04 44 Assurance Forum Aps
86 17 04 47 Rasmussen B.
86 17 04 48 Andersen D.
86 17 04 50 Kerzel M.
86 17 04 52 Sørensen O.
86 17 04 64 Jacobsen Christian
86 17 04 66 Therkildsen L.T.
86 17 04 70 Aaberg Bodil
86 17 04 73 Mikkelsen M.S.
86 17 04 80 Bach J.
86 17 04 84 Fensby N.
86 17 04 86 Poulsen F.T.
86 17 04 90 Nielsen P.
86 17 04 92 Riber K.
86 17 05 00 Støvring A.
86 17 05 02 Sandahl M.
86 17 05 07 Nathansen E.T.
86 17 05 08 Yde I.
86 17 05 10 Vissinger H.
86 17 05 15 Davidsen L.
86 17 05 17 Munch S.
86 17 05 18 Andersen K.H.
86 17 05 21 Espersen M.
86 17 05 31 F31 Carlings Århus Lejemål 546
86 17 05 33 Landerholm J.
86 17 05 39 Klinge P.B.
86 17 05 40 Larsen A.M.
86 17 05 43 Hagelquist E.
86 17 05 51 Vibe B.
86 17 05 52 Første H.
86 17 05 53 Michaelsen Hans Aarup
86 17 05 55 Erichsen A.
86 17 05 58 Vang M.
86 17 05 60 Mogensen H.
86 17 05 65 Hilligsøe L.S.
86 17 05 67 Arbs I.
86 17 05 74 Mogensen C.O.D.
86 17 05 76 Kristensen B.
86 17 05 77 Christensen L.B.
86 17 05 80 Bik Bok
86 17 05 85 Wolfsberg I.
86 17 05 86 Fuursted K.
86 17 05 90 Thorsdal T.
86 17 05 99 Fruensgaard A.
86 17 06 01 Sørensen B.
86 17 06 03 Harbo L.
86 17 06 04 Schmidt E.
86 17 06 12 Sandrini H.
86 17 06 16 Bak C.
86 17 06 17 Nielsen L.
86 17 06 18 Grøn P.
86 17 06 19 Enegvist J
86 17 06 20 Madsen H.S.
86 17 06 21 Murphy A.
86 17 06 22 Skjøth F.
86 17 06 35 Lave K.S.
86 17 06 40 Brink O.
86 17 06 43 365 01
86 17 06 53 Rasmussen P.C.
86 17 06 56 Risom T.
86 17 06 58 Trane B.
86 17 06 60 Finch A.M.J.
86 17 06 63 Godtliebsen K.
86 17 06 65 Laursen D.M.
86 17 06 67 Holst K.
86 17 06 70 Dygaard I.D.
86 17 06 76 Andersen M.
86 17 06 88 DTS Tolkeservice
86 17 07 00 Ive P.
86 17 07 02 Arent L.
86 17 07 07 Mengel S.
86 17 07 08 Ramus K.S.
86 17 07 12 Skovbon D.B.
86 17 07 14 Hansen T.
86 17 07 15 Mrs. Bridges
86 17 07 17 Lisager ApS
86 17 07 19 Villadsen Inge
86 17 07 22 Schaick N.
86 17 07 23 Wich S.
86 17 07 24 Creutsberg J.
86 17 07 27 Nielsen T.
86 17 07 29 Damm P.
86 17 07 30 Rosenlund K.O.
86 17 07 31 Pedersen J.
86 17 07 33 Thrane R.
86 17 07 35 Nielsen A.E.
86 17 07 37 Mathiasen A.D.
86 17 07 38 Larsen Torben B
86 17 07 40 Change A/S
86 17 07 41 Kragelund H.
86 17 07 44 Rasmus R Og Mette BR Jerver
86 17 07 45 Bogh A.
86 17 07 47 Laursen F.
86 17 07 50 Nielsen H.
86 17 07 57 Kajhøj H.J.M.
86 17 07 64 Madsen G.L.
86 17 07 66 Zäll L.
86 17 07 71 Nielsen C.
86 17 07 74 Thisted P.
86 17 07 77 Frandsen F.
86 17 07 86 Traberg S.T.
86 17 07 88 Kristensen N.
86 17 07 92 Kræpping Hansen Anette
86 17 07 97 Espersen B.
86 17 07 98 Kristensen N.
86 17 08 00 Nielsen J.Å.
86 17 08 03 Nordved L.
86 17 08 08 Rasmussen F.
86 17 08 09 Larsson K.
86 17 08 11 Dansk Internet og Telerådgivning ApS
86 17 08 16 Leth M.A.
86 17 08 17 Viemose S.
86 17 08 18 Sørensen M.
86 17 08 21 Kristoffersen B.
86 17 08 24 Hpn Aidl
86 17 08 28 Faxe Ceres Thor Albani Depot Århus N
86 17 08 34 Aahauge M.
86 17 08 35 Hansen S.G.
86 17 08 40 Nissen Å.B.
86 17 08 46 Petersen M.
86 17 08 64 Kvist D.
86 17 08 66 Kristensen V.
86 17 08 70 Pape J.S.
86 17 08 74 Jensen I.
86 17 08 76 Kristensen E.V.
86 17 08 77 Brøbecher P.
86 17 08 79 Mougaard & Kristensen I/S
86 17 08 80 Andersen K.T.
86 17 08 84 MR. Lønskov
86 17 08 88 Brinch Energi Plus Arkitekter
86 17 08 89 Christensen S.
86 17 08 90 Atznet ApS
86 17 08 95 Maj D.
86 17 09 02 Bøgild P.
86 17 09 03 Kristensen N.
86 17 09 05 Fish & Steak
86 17 09 09 Mikkelsen T.B.
86 17 09 10 Storm A.
86 17 09 11 Schmidt-Laursen N.O.
86 17 09 13 Christensen M.C.
86 17 09 15 Bæk N.A.
86 17 09 17 Parttime
86 17 09 19 Gade Asger
86 17 09 20 Hingelberg I.
86 17 09 29 Dahl C.Z.
86 17 09 30 Andersen S.
86 17 09 37 Heron T.
86 17 09 38 Tilma A.
86 17 09 39 Lorentsen J.
86 17 09 40 Villumsen Grethe
86 17 09 44 Birkebæk M.
86 17 09 46 Beskæftigelsesindsats I Statslige Jobcentre
86 17 09 49 Irma Slagterafdeling
86 17 09 50 Brøndum M.
86 17 09 54 Laustsen J.
86 17 09 55 Sloth J.
86 17 09 66 Bjerregaard I.
86 17 09 87 Sørensen L.H.
86 17 09 89 Klavsen H.P.
86 17 09 95 Skytte D.
86 17 09 96 Horvitz I.M.
86 17 09 99 Rohde J.
86 17 10 00 Trøjborg Bolighus
86 17 10 02 Biom J.
86 17 10 06 Madsen J.
86 17 10 07 Boel Denmark ApS
86 17 10 08 Boiro T.M.
86 17 10 09 Kallesø-Hansen M.
86 17 10 11 Bellevue Salon
86 17 10 14 Winding Jette Falck
86 17 10 15 Christoffersen B.
86 17 10 16 Igens L.
86 17 10 17 Kristensen N.T.
86 17 10 18 Houkjær H.M.
86 17 10 25 Østerby J.B.
86 17 10 26 Horst J.J.
86 17 10 30 Bjerge P.
86 17 10 37 Jørgensen M.
86 17 10 45 Rema 1000
86 17 10 47 Pedersen B.P.Å.
86 17 10 48 Mouritzen E.H.
86 17 10 62 Corditz B.
86 17 10 66 Jung T.
86 17 10 68 Hansen K.S.
86 17 10 77 Plejdrup H.
86 17 10 78 Poulsen A.
86 17 10 88 Have H.F.
86 17 10 93 Jensen V.
86 17 10 98 Fonseca H.
86 17 11 00 Heinze T.S.
86 17 11 01 Block E.
86 17 11 06 Johnsen E.
86 17 11 10 Bang H.
86 17 11 11 Carlsen Christian og Malene
86 17 11 13 Aakjær A.
86 17 11 14 Pontoppidan C.
86 17 11 15 Schuricht L.
86 17 11 16 Andersen B.T.
86 17 11 20 Frisløv B.
86 17 11 22 Mao S.
86 17 11 23 Holt A.T.
86 17 11 27 Colonikken I/S
86 17 11 30 Hansen L.S.
86 17 11 31 Konrad H.F.
86 17 11 36 Hütscher E.
86 17 11 40 Strebel P.
86 17 11 46 Hütscher P.
86 17 11 49 Rasmussen H.
86 17 11 50 Fisker U.
86 17 11 55 Reelsbo J.T.
86 17 11 62 Møller I.K.M.
86 17 11 65 Nielsen F.R.
86 17 11 66 Christensen M.L.
86 17 11 70 Classic Jewellery
86 17 11 71 Restaurant Cucos
86 17 11 76 Østergaard T.E.
86 17 11 86 Møller C.
86 17 11 88 Ministeriet
86 17 11 90 Simmelkjær T.
86 17 11 99 Hübschmann P.O.
86 17 12 00 Pedersen U.S.
86 17 12 01 Kragelund U.
86 17 12 02 Christensen J.
86 17 12 05 Friis B.L.
86 17 12 12 Bertelsen J.B.
86 17 12 13 Danielsen J.
86 17 12 16 Damore F.
86 17 12 20 Christensen M.F.
86 17 12 22 Gudnitz Henning & Partnere A/S
86 17 12 29 Kristensen J.T.
86 17 12 30 Kirk M.
86 17 12 35 Petersen A.
86 17 12 43 Jefsen H.
86 17 12 45 Hagh Lars
86 17 12 51 Nielsen E.
86 17 12 52 Møller-Petersen Magnus
86 17 12 70 Stage B.
86 17 12 72 Laursen L.
86 17 12 82 Tarp B.
86 17 12 90 Nielsen A.S.
86 17 12 91 Blæsild R.
86 17 12 96 Lützen E.
86 17 13 00 Aguilar M.F.
86 17 13 03 Message A/S
86 17 13 06 Jensen J.Å.
86 17 13 07 Faxborg M.
86 17 13 09 Hansen P.D.
86 17 13 10 Jensen C.
86 17 13 12 Truelsen A.
86 17 13 13 Thilker N.
86 17 13 14 Levisen J.
86 17 13 15 Wiol I/S
86 17 13 16 Bjerregaard J.
86 17 13 18 Kranz T.
86 17 13 25 Nielsen K.
86 17 13 26 Bang P.
86 17 13 29 Motlagh A.
86 17 13 31 Plauborg T.
86 17 13 33 Roersen S.D.
86 17 13 40 Ritter B.
86 17 13 43 Gardin Montering Allan Vestergaard
86 17 13 48 Højgaard A.D.
86 17 13 53 Hansen O.I.
86 17 13 57 Abrahamsen L.G.
86 17 13 60 Brinch-Iversen Bo
86 17 13 67 Jensen M.W.
86 17 13 80 Madsen K.E.
86 17 13 87 Larsen M.
86 17 13 99 Ørgaard Anders og Bettina
86 17 14 00 Buschkdds
86 17 14 01 Køngsdal A.B.R.
86 17 14 04 Repro/Sats
86 17 14 07 Andersen J.
86 17 14 11 Hansen A.S.
86 17 14 12 Hansen M.
86 17 14 14 Maack Jan
86 17 14 17 Abel Jesper & Karin Spilid Abel
86 17 14 18 Grene K.
86 17 14 29 Zamzam A.
86 17 14 30 Pedersen R.
86 17 14 31 Parm M.
86 17 14 40 Møller P.
86 17 14 42 Madsen K.K.
86 17 14 44 Minos
86 17 14 45 Minos
86 17 14 46 Grønbech O.
86 17 14 47 Jones N.C.
86 17 14 54 Aharounian A.
86 17 14 55 Koch S.
86 17 14 56 Christensen B.
86 17 14 72 Hansen V.
86 17 14 75 Hougaard Ejendomme ApS
86 17 14 76 Thorn L.
86 17 14 84 Puggaard H.
86 17 15 00 Rasmussen K.D.
86 17 15 02 Nielsen S.L.
86 17 15 13 Hougaard A.
86 17 15 14 Lassen M.
86 17 15 15 Olesen A.B.D.
86 17 15 17 Petersen M.K.
86 17 15 18 Axelsens A.
86 17 15 21 Simonsen L.
86 17 15 30 Clausen P.
86 17 15 40 Sørensen A.R.
86 17 15 44 Böing I.
86 17 15 52 Tække H.W.
86 17 15 53 Pedersen J.B.
86 17 15 55 Damgaard Development
86 17 15 70 Juul & De Feuth ApS
86 17 15 75 Martinussen H.
86 17 15 84 Lilleheden P.T.
86 17 15 85 Winkler L.
86 17 15 90 Andersen K.M.H.
86 17 15 91 Ta Vind Aps
86 17 15 93 Madsen N.D.
86 17 15 96 Rasmussen R.
86 17 15 99 Thorvaldsen J.
86 17 16 00 Falbe-Hansen Mette
86 17 16 04 Wehner H.
86 17 16 15 Skovgaard C.
86 17 16 17 Jensen T.K.
86 17 16 20 Udlændinge Afdelingen
86 17 16 22 Drengsgaard E.
86 17 16 24 Pedersen T.
86 17 16 26 Gribsholt K.
86 17 16 29 Sonne R.
86 17 16 30 Baraviec T.T.
86 17 16 34 Pedersen C.N.S.
86 17 16 35 Friis Kaffe & The
86 17 16 44 Nohns J.T.
86 17 16 49 Bechtold M.
86 17 16 61 Lings K.
86 17 16 67 Greve M.
86 17 16 77 Damsgaard H.
86 17 16 78 Foldager H.
86 17 16 88 Luxhøi K.
86 17 16 96 Thygesen U.
86 17 16 99 Mortensen P.M.
86 17 17 00 Zamzam N.
86 17 17 02 Jarland F.M.
86 17 17 04 Kortegaard U.V.
86 17 17 05 Fusion Århus I/S
86 17 17 06 Clearlink ApS
86 17 17 07 Husted B.
86 17 17 12 Holemann T.
86 17 17 14 Nyeng B.
86 17 17 15 Vestergaard T.
86 17 17 17 Evergreen 2000 A/S
86 17 17 20 Nazemi P.
86 17 17 22 Bojsen J.F.
86 17 17 23 Olesen E.
86 17 17 24 Ernstsen G.
86 17 17 27 Holst S.
86 17 17 31 Kirketerp M.
86 17 17 32 Mortensen R.F.
86 17 17 33 Rottbøll L.
86 17 17 36 Hansen T.M.
86 17 17 38 Maxen U.
86 17 17 41 Mosgaard C.
86 17 17 42 Sørensen B.D.
86 17 17 48 Kyle I.M.
86 17 17 49 Optica Insurance Agency A/S
86 17 17 50 Lehmann C.
86 17 17 55 Fogtmann M.
86 17 17 59 Juelsgaard K.
86 17 17 60 Dupont Revision Og Rådgivning Reg. Revisionsanpartss
86 17 17 62 Warming L.
86 17 17 65 Profilservice Aps
86 17 17 66 Access Data Aps
86 17 17 67 Jakobsen M.
86 17 17 68 Vinter N.
86 17 17 69 Grene P.
86 17 17 71 Hansen H.J.
86 17 17 74 Kristensen T.
86 17 17 75 Dm Marketing Aps
86 17 17 76 Stenhaug H.
86 17 17 77 Rasmussen R.
86 17 17 79 Bro F.
86 17 17 80 Arkitekter/Industriel Designer Anne Mette Krogh Og Per Weiss
86 17 17 87 Knudsen L.L.
86 17 17 89 Thorndahl K.W.
86 17 17 91 Oredsson A.F.
86 17 17 96 Sandahl I.
86 17 17 97 Fode C.
86 17 18 00 Rescu Kommunikation ApS
86 17 18 02 Jensen T.S.
86 17 18 03 Thøgersen K.
86 17 18 06 Jespersen P.
86 17 18 09 Gram A.
86 17 18 10 Madsen G.
86 17 18 11 Kristiansen K.
86 17 18 12 Elmin A.
86 17 18 14 Fisker J.
86 17 18 18 Myllin L.
86 17 18 19 Mortensen M.D.
86 17 18 29 Basse E.M.
86 17 18 33 Unity Studios Aps
86 17 18 36 Smith R.C.
86 17 18 42 Mikkelsen M.
86 17 18 52 Nielsen N.F.
86 17 18 55 Hansen L.D.S.
86 17 18 58 Thomsen C.
86 17 18 65 Kristensen T.
86 17 18 75 Dlf Dansk Indkøbs Og Logistikforum
86 17 18 80 Kaan A.S.
86 17 18 89 Jakobsen H.S.
86 17 18 94 I Karastovu H.
86 17 18 97 Neigaard J.I.
86 17 18 98 Fisker J.
86 17 18 99 Andersen T.L.B.
86 17 19 07 Strand M.C.
86 17 19 08 Laubinger Kim og Malene
86 17 19 10 Andersen L.M.
86 17 19 18 Jensen H.B.
86 17 19 19 Zhong H.
86 17 19 21 Johansson J.D.
86 17 19 22 Mogensen S.V.
86 17 19 30 Langgaard Anne Hammer
86 17 19 31 Sparkz
86 17 19 33 Wenneberg M.
86 17 19 41 Eiberg N.
86 17 19 43 Rasmussen J.H.
86 17 19 47 Nake B.
86 17 19 50 Gervig J.B.
86 17 19 58 Majeed A.I.
86 17 19 60 Dupont Revision Og Rådgivning Reg. Revisionsanpartss
86 17 19 70 Vinther O.
86 17 19 71 Kristensen E.D.
86 17 19 77 Staun Helle og Niels Holt
86 17 19 81 Nielsen S.
86 17 19 83 Lidegaard M.
86 17 19 88 Vogelius P.
86 17 19 89 Lund K.G.
86 17 19 90 Mangaard V.
86 17 19 99 Vitbholm T.
86 17 20 08 Lædertet Aps
86 17 20 10 Jørgensen I.S.
86 17 20 11 Sørensen K.
86 17 20 12 Andersen J.
86 17 20 17 Vestergaard S.
86 17 20 20 Mikkel A/S
86 17 20 21 Pedersen K.B.
86 17 20 23 Clausen C.
86 17 20 30 Kristensen M.
86 17 20 34 Østrup M.F.
86 17 20 39 Dalgas P.
86 17 20 40 Jensen H.
86 17 20 41 Jensen P.K.
86 17 20 50 Hedemann M.
86 17 20 55 Andreassen T.T.
86 17 20 60 Nielsen E.G.
86 17 20 63 Tilværelse Med Udsigt Projekt
86 17 20 68 Lædertet Aps
86 17 20 70 Yates E.S.
86 17 20 73 Østjyllands Postcenter
86 17 20 75 Havn Å.
86 17 20 80 Hansen H.
86 17 20 81 Christensen B.
86 17 21 00 Scandi Bolte
86 17 21 01 Rohde D.
86 17 21 02 Houlind K.
86 17 21 08 Jacobsen M.
86 17 21 10 Dansk Auto-El og Marine Service
86 17 21 11 Jysk Stempel Og Kliche Aps
86 17 21 14 Østergaard S.
86 17 21 21 Lysgaard C.
86 17 21 22 Jøva Beslag ApS
86 17 21 28 Wædeled C.
86 17 21 31 Olsen L.H.
86 17 21 35 Mathiasen Nicolaj B
86 17 21 44 BTS Logic Europe ApS
86 17 21 47 Mortensen V.
86 17 21 64 Frandsen C.
86 17 21 72 Frisør Funkzone
86 17 21 75 Møller T.
86 17 21 88 Vatnsdal S.
86 17 22 01 Mathiassen René Entreprenør A/S
86 17 22 06 Madkassen
86 17 22 09 Nielsen E.
86 17 22 11 Jysk Stempel Og Kliche Aps
86 17 22 12 Hoberg R.
86 17 22 19 Sperling K.
86 17 22 20 Stultiens B.
86 17 22 21 Quvang E.
86 17 22 23 Hjelm Å.
86 17 22 27 Lassen K.
86 17 22 32 Frederiksen P.H.
86 17 22 39 Thøgersen H.
86 17 22 48 Voss D.
86 17 22 50 Pedersen E.K.
86 17 22 51 Hansen M.B.
86 17 22 52 Schou L.S.O.
86 17 22 55 Kjeldgaard K.F.
86 17 22 66 Jakobsen P. E. A/S
86 17 22 75 Bechsgaard J.
86 17 22 80 Jensen H.
86 17 22 84 Brka A.
86 17 22 96 Langberg A.
86 17 23 00 TJ Marine
86 17 23 01 Nielsen A.
86 17 23 10 Sørensen R.
86 17 23 17 Høyer U.L.
86 17 23 18 Nathan L.
86 17 23 30 Knudsen J.
86 17 23 40 Pedersen M.B.
86 17 23 44 Kristoffersen M.
86 17 23 52 Nielsen G.
86 17 23 56 Knoblauch G.
86 17 23 60 Havn Å.
86 17 23 64 Thaysen A.
86 17 23 70 Madsen T.
86 17 23 83 Jungså L.
86 17 24 00 Bilbers Århus
86 17 24 01 Henneberg K.K.
86 17 24 05 Schjølin L.
86 17 24 10 Sørensen Claus
86 17 24 11 Katja Frisør
86 17 24 17 Refsgaard C.
86 17 24 23 Beanland M.H.
86 17 24 28 Søgaard E.
86 17 24 33 DeFacto A/S
86 17 24 34 Shahmaghsoudi M.T.O.
86 17 24 36 Ebbesen L.D.
86 17 24 40 Dansk Byggeri
86 17 24 44 Ryom V.T.
86 17 24 70 Holmbo K.
86 17 24 72 Sørensen H.
86 17 24 77 Dagtilbud Brabrand - 5102
86 17 24 79 Christensen N.S.
86 17 24 80 Kd - Produktion Aps
86 17 24 85 Kd - Produktion Aps
86 17 25 01 Bendixen J.P.
86 17 25 08 Lægaard J.
86 17 25 09 Kristensen A.
86 17 25 12 Mosa
86 17 25 13 Dengang
86 17 25 17 Modin C.
86 17 25 18 Olsen J.B.
86 17 25 20 Schwendson T.A.
86 17 25 22 Reosa Srinuan
86 17 25 25 Toftgaard L.
86 17 25 35 Jysk Vægtfabrik
86 17 25 37 Gildsig S.
86 17 25 43 Haps Sandwich
86 17 25 44 Laursen A.B.
86 17 25 45 Larsen H.T.
86 17 25 60 Ungdom-Århus S.
86 17 25 65 Christensen Carsten
86 17 25 75 Moseholt B.
86 17 25 85 Rikke Aggerholm / Rag
86 17 25 88 Risskov Autoteknik ApS
86 17 26 20 Rema 1000 A/S
86 17 26 30 Christensen T.
86 17 26 37 Petersen J.A.K.
86 17 26 46 Langballe S.
86 17 26 50 Evald L.N.J.O.
86 17 26 61 Kofoed A.
86 17 26 70 Poulsen L.
86 17 27 00 Agerbæk M.
86 17 27 15 Mortensen P.
86 17 27 20 Bilplejen Århus
86 17 27 22 Fuglsang L.
86 17 27 28 Clausen T.H.
86 17 27 47 Frederiks Frugt Og Grønt
86 17 27 48 Feldthaus P.
86 17 27 72 Graversen Anni
86 17 27 83 Volodarskij E.M.
86 17 27 86 Mwg Biotech Scandinavia A/S
86 17 27 87 Daugaard T.
86 17 27 90 Nielsen P.
86 17 27 97 Hjorth J.
86 17 27 99 Nap ApS
86 17 28 00 Butik Bello
86 17 28 04 Munthe A.C.
86 17 28 08 Mikkelsen A.
86 17 28 10 Trosborg A.
86 17 28 11 Stavropoulos A.
86 17 28 15 Nordlignum & Ole Agner A/S
86 17 28 18 Jensen P.M.
86 17 28 25 Mikkelsen H.
86 17 28 38 Andersen M.
86 17 28 40 Evar S.
86 17 28 43 Andersen D.M.
86 17 28 52 Lund A.
86 17 28 60 Holm J.
86 17 28 72 Århus Kommune
86 17 28 73 Rønne H.
86 17 28 75 Larsen L.S.
86 17 28 80 Skriver G.H.
86 17 29 00 Mortensen A.
86 17 29 09 Cilliborg D.
86 17 29 21 Skovvang G.
86 17 29 22 Boligforeningen Ringgården Boligforening
86 17 29 29 Egendal H.
86 17 29 31 Christiansen N.
86 17 29 59 Nielsen B.A.
86 17 29 60 Pbc A/S
86 17 29 91 Olsen F.
86 17 29 95 Rasmussen S.M.
86 17 30 00 Holst Henrik Andreasen
86 17 30 01 Pedersen K.T.
86 17 30 02 Viskum Birgitte
86 17 30 03 Møller P.M.
86 17 30 04 Elmqvist F.
86 17 30 05 Svennekjær I.L.
86 17 30 06 Thomsen J.A.
86 17 30 10 Laursen J.W.
86 17 30 12 Nielsen J.L.
86 17 30 14 Dissing E.
86 17 30 18 Vinther Å.
86 17 30 20 Olesen M.
86 17 30 22 Gysting A.
86 17 30 23 Kjeldsen E.
86 17 30 25 Hartvig E.
86 17 30 27 Jensen I.L.
86 17 30 28 Morgenstjerne K.
86 17 30 29 Vanggaard B.
86 17 30 30 Jørgensen E.
86 17 30 31 Gustafsen C.
86 17 30 34 Vuggestuen Janesvej
86 17 30 35 Sørensen J.
86 17 30 36 Theilade U.
86 17 30 39 Jensen P.K.
86 17 30 40 Applus Danmark A/S
86 17 30 41 Skrubbeltrang K.
86 17 30 42 Rasmussen I.
86 17 30 43 Jensen B.
86 17 30 45 Lauesen A.
86 17 30 47 Aabenhus H.
86 17 30 48 Svendsen H.
86 17 30 50 Vestl S.
86 17 30 51 Lauridsen Søren
86 17 30 55 Nielsen C.
86 17 30 56 Madsen P.
86 17 30 60 Pedersen M.G.
86 17 30 62 Herstal L.
86 17 30 66 ELVAND
86 17 30 67 Troldahl A.
86 17 30 68 Thomsen J.
86 17 30 70 Kierkegaard H.
86 17 30 73 Knappe U.S.
86 17 30 74 Müller B.
86 17 30 77 Sunset Boulevard Bruuns Galleri
86 17 30 78 Hansen A.
86 17 30 80 Meldgaard S.
86 17 30 83 Mollerup R.
86 17 30 84 Jensen B.
86 17 30 86 Hede T.

Numre

86 17 30 88 Sunset Boulevard Bruuns Galleri
86 17 30 89 Larsen G.E.
86 17 30 90 Nielsen E.B.
86 17 30 91 Thomsen B.
86 17 30 93 Petersen H.C.K.
86 17 30 94 Bælum Agnete
86 17 30 95 Scamuzzi A.K.K.
86 17 30 98 Jacobsen I.
86 17 30 99 Vestergaard T.
86 17 31 00 Jensen D.
86 17 31 01 Henriksen P.I.
86 17 31 06 Jørgensen T.F.
86 17 31 07 Eskerod A.
86 17 31 08 Tybjerg J.
86 17 31 15 Juul A.K.
86 17 31 16 Hansen H.
86 17 31 17 Baadsgaard S.
86 17 31 20 Hougaard Jens
86 17 31 21 Mortensen M.
86 17 31 22 Sørensen A.K.
86 17 31 24 Paulsen P.K.
86 17 31 30 Krog C.
86 17 31 31 Munch-Hansen Flemming
86 17 31 32 Kortegaard A.
86 17 31 33 Gamborg Consult
86 17 31 34 Pedersen G.N.
86 17 31 39 Olesen B.
86 17 31 40 Kragkund K.
86 17 31 42 Rasmussen O.H.
86 17 31 44 Nissen C.B.
86 17 31 50 Nielsen H.
86 17 31 51 Christensen E.
86 17 31 58 Fellah S.
86 17 31 60 Schøler V.F.
86 17 31 61 Tepper E.
86 17 31 62 Livbjerg P.E.
86 17 31 64 Skov J.
86 17 31 70 Andelsforeningen
86 17 31 71 Due I.
86 17 31 72 Holmaa E.
86 17 31 73 Rasmussen T.
86 17 31 76 Honore Bent
86 17 31 78 Lossepladsen.
86 17 31 80 Kowalleck B.
86 17 31 81 Olesen N.
86 17 31 82 Aaris-Nielsen J.
86 17 31 87 Ernst H.C.
86 17 31 88 Kugle J.
86 17 31 89 Hansen H.
86 17 31 93 Rasmussen R.
86 17 31 97 Eskildsen A.
86 17 31 98 Løgten Murer- & Entreprenørforretning A/S
86 17 32 03 Hansen T.M.
86 17 32 11 Hellemoes J.
86 17 32 12 Lindhardt B.
86 17 32 14 Bertelsen A.
86 17 32 16 Lanng A.G.P.
86 17 32 18 Jensen G.
86 17 32 21 Jespersgaard E.
86 17 32 26 Møgelberg B.
86 17 32 30 Hansen B.
86 17 32 32 Elkjær M.A.A.A.
86 17 32 37 Madsen K.
86 17 32 40 Mortensen B.
86 17 32 42 Thomasen Lene Kok
86 17 32 47 Hegedahl M.
86 17 32 48 Hansen H.
86 17 32 53 Hansen M.N.
86 17 32 54 Espersen H.
86 17 32 55 Hansen V.H.
86 17 32 60 Bønnerup A.E.J.
86 17 32 62 Holm M.
86 17 32 69 Andersen E.A.
86 17 32 70 Grove A.
86 17 32 71 Sibbersen H.J.
86 17 32 72 Majgaard K.
86 17 32 75 Olsen P.B.
86 17 32 78 Sørensen I.
86 17 32 80 Wismar H.
86 17 32 82 Pedersen A.
86 17 32 83 Bøgelund Nielsen Torkild
86 17 32 88 Christensen T.
86 17 32 90 Jensen Carl Erik
86 17 32 92 Flensborg V.
86 17 32 96 Hvaste F.
86 17 33 01 Jensen N.J.
86 17 33 02 Haulrik A.H.
86 17 33 04 Madsen S.E.
86 17 33 07 Zachariassen J.
86 17 33 08 Sand C.
86 17 33 09 Beck K.
86 17 33 13 Harder L.B.
86 17 33 17 Larsen A.
86 17 33 18 Nielsen A.
86 17 33 21 Christiansen E.
86 17 33 22 Nybolig Per Faurholt Riskov
86 17 33 23 Christiansen L.
86 17 33 25 Rønne K.
86 17 33 26 Havshøj O.
86 17 33 27 Josefsson E.
86 17 33 31 Viberg O.
86 17 33 33 Larsen R.
86 17 33 34 Jensen C.
86 17 33 36 Frank B.
86 17 33 37 Møller C.B.
86 17 33 39 Høegh J.U.
86 17 33 40 Christensen K.
86 17 33 41 Bang T.
86 17 33 43 Alexandersen N.
86 17 33 44 Hansen K.
86 17 33 45 Falkenvig K.
86 17 33 46 Frandsen J.
86 17 33 47 Nielsen P.K.
86 17 33 48 Soelberg O.
86 17 33 55 Jessen Bellevue - Briller og kontaktlinser
86 17 33 59 Bylows Vvs
86 17 33 60 Sørensen F.
86 17 33 63 Windelev R.
86 17 33 66 McDonald's
86 17 33 67 Henriksen J.
86 17 33 70 Frederiksen S.
86 17 33 71 Madsen U.
86 17 33 72 Capuzzi Fulvio
86 17 33 73 Christoffersen J.
86 17 33 75 Weibel H.
86 17 33 88 Jørgensen T.
86 17 33 91 Schram M.
86 17 33 96 Knudsen O.S.
86 17 33 99 Pedersen P.F.
86 17 34 03 Nørrelund Helene
86 17 34 04 Mellerup S.C.
86 17 34 10 Thomasen T.
86 17 34 15 Arens I.
86 17 34 16 Nutzhorn J.
86 17 34 17 Jensen P.
86 17 34 19 Ovesen Per
86 17 34 21 Ungdom-Århus S.
86 17 34 22 Risskov Fysioterapi
86 17 34 23 Høst V.
86 17 34 24 Steiner P.
86 17 34 27 Jensen A.
86 17 34 28 Frengler T.
86 17 34 33 Gedde R.
86 17 34 34 EDC Poul Erik Bech
86 17 34 36 Jakobsen A.
86 17 34 38 Krogh K.
86 17 34 41 Kolborg I.N.
86 17 34 42 Kristensen G.
86 17 34 44 Ernst S.E.
86 17 34 46 Vengsgaard C.
86 17 34 51 Busch M.
86 17 34 53 Sørensen V.
86 17 34 57 Espersen P.H.
86 17 34 63 Andresen Jørgen
86 17 34 64 Pedersen G.
86 17 34 69 Porsgård P.E.
86 17 34 73 Egeberg O.
86 17 34 74 Schjødt J.
86 17 34 76 Kristensen E.
86 17 34 78 elmstrøm tryk-lisø
86 17 34 83 Hertel Niels
86 17 34 86 Bodam H.
86 17 34 91 Asmussen A.M.
86 17 35 01 Rasmussen J.M.
86 17 35 05 Rasmussen J.M.
86 17 35 06 Bolet P.
86 17 35 08 Rasmussen Ole Skovsgaard
86 17 35 09 Beuchert K.
86 17 35 11 Jensen H.V.
86 17 35 15 Meinig M.B.
86 17 35 16 Nielsen H.K.
86 17 35 17 Bugge O.
86 17 35 20 Aagaard W.
86 17 35 23 Søby B.
86 17 35 30 Elgaard Tømrerfirmaet
86 17 35 32 Bach U.D.
86 17 35 33 Jakobsen K.L.
86 17 35 36 Andersen M.
86 17 35 37 Christensen G.
86 17 35 38 Theilade I.
86 17 35 40 Høfer G.
86 17 35 50 Laursen E.
86 17 35 51 Gjermandsen B.
86 17 35 52 Klostergaard T.
86 17 35 53 Jensen H.
86 17 35 60 Hansen H.C.
86 17 35 62 Rasmussen G.F.H.
86 17 35 64 Johansen A.M.
86 17 35 68 Berndt A.
86 17 35 70 Helmig P.
86 17 35 71 Raabjerg V.
86 17 35 75 Andersen T.B.
86 17 35 77 Window Fashions Scandinavia A/S
86 17 35 78 Window Fashions Scandinavia A/S
86 17 35 80 Horslev P.
86 17 35 82 Reenberg T.N.
86 17 35 94 Stounberg M.
86 17 35 95 Larsen J.B.
86 17 35 97 Jørgensen H.V.
86 17 36 00 Thomsen L.
86 17 36 01 Ortmann U.V.
86 17 36 02 Trier Søren
86 17 36 06 Timmermann Jørn
86 17 36 07 Jakobsen E.N.
86 17 36 10 Jakobsen Lars Jørgen
86 17 36 11 Adv. P. Bork Schrøder Aps
86 17 36 12 Henriksen L.
86 17 36 14 Haldrup M.
86 17 36 16 Johansen C
86 17 36 17 Knudsen Ulla Breth
86 17 36 36 Pedersen E.
86 17 36 38 Frandsen P.
86 17 36 40 Gerdes A.
86 17 36 41 Østerby R.
86 17 36 45 Knudsen K.
86 17 36 46 Papsø O.
86 17 36 47 Kappel K.
86 17 36 50 Jørgensen K.T.
86 17 36 52 Torværd H.
86 17 36 56 Sverrild Lise
86 17 36 65 Jørgensen M.P.
86 17 36 66 Christensen B.J.
86 17 36 68 Ovesen V.
86 17 36 71 Schapiro Linda
86 17 36 76 Pedersen O.S.
86 17 36 78 Kaalby A.
86 17 36 80 Rogers A.
86 17 36 81 Jensen M.V.
86 17 36 82 Povlsen E.
86 17 36 93 Haar S.
86 17 36 95 Sansestormerne Skolen For Mad Og Appetit På Livet
86 17 37 02 Tonsgaard J.W.
86 17 37 03 Dall M.
86 17 37 05 Møller B.
86 17 37 07 Pedersen O.B.
86 17 37 08 Sørensen M.
86 17 37 12 Ladefoged I.
86 17 37 17 Christensen S.A.
86 17 37 24 Sørensen P.T.
86 17 37 29 Mark P.
86 17 37 32 Kjær J.
86 17 37 34 Skydt C.
86 17 37 35 Bank Søren
86 17 37 40 Bergan Ellinor
86 17 37 43 Okholm S.
86 17 37 44 Mortensen B.
86 17 37 50 Dahl V.
86 17 37 51 Lou H.E.
86 17 37 53 Rasmussen B.T.
86 17 37 60 Lindum A.
86 17 37 64 Lyth N.V.
86 17 37 68 Winther A.M.
86 17 37 74 Rajczyk J.
86 17 37 83 Kristensen B.
86 17 37 86 Nissen S.
86 17 37 89 Støy L.
86 17 37 91 Bøjesen G.
86 17 37 93 Hansen M.F.
86 17 37 96 Christensen H.A.
86 17 38 06 Sandfeld P.
86 17 38 07 Nielsen G.K.
86 17 38 08 Thomsen A.
86 17 38 10 Riis E.
86 17 38 11 10 8240
86 17 38 12 Christensen E.
86 17 38 13 Risom B.
86 17 38 15 Nicolaisen G.B.
86 17 38 17 Lindgren S.
86 17 38 18 Clemmensen C.
86 17 38 20 Jepsen Ruben Mols
86 17 38 22 Christensen P.
86 17 38 26 Nielsen I.M.
86 17 38 30 Mytler U.
86 17 38 31 Laursen E.
86 17 38 32 Louring U.R.
86 17 38 34 Pedersen E.
86 17 38 36 Vuggestuen Kroghsgade
86 17 38 38 Rasmussen N.B.
86 17 38 39 Agerbæk M.
86 17 38 40 Lange A.
86 17 38 43 Ranghøj A.
86 17 38 46 Misfeldt P.
86 17 38 47 Bruun J.M.
86 17 38 48 Jacobsen Lisbet Kirk
86 17 38 50 Rønfeldt B.P.
86 17 38 53 Friis J.
86 17 38 67 Dichmann B.
86 17 38 69 Abildsten I.
86 17 38 71 Hauerslev L.
86 17 38 77 Andersen L.V.
86 17 38 80 Sharma S.
86 17 38 82 Juste A.
86 17 38 88 Steen Egegaard A/S
86 17 38 89 Jespersen H.
86 17 38 92 Ergoterapeut Ruth Duehoim
86 17 38 95 Bräuner Ruth
86 17 38 96 Duus L.
86 17 38 98 Skallgård F.
86 17 38 99 Andersen K.
86 17 39 02 Jepsen L.
86 17 39 04 Hald M.
86 17 39 06 Petersen S.
86 17 39 07 Møller H.
86 17 39 08 Rasmussen J.V.
86 17 39 13 Keldorff K.
86 17 39 18 Sloth E.
86 17 39 19 Kjær P.
86 17 39 20 Krarup B.B.
86 17 39 22 Munch P.
86 17 39 24 Segel E.
86 17 39 27 Troelsen C.
86 17 39 30 Nielsen M.
86 17 39 31 Andreasen J.H.
86 17 39 37 Lønstrup J.
86 17 39 38 Jensen Jens Jørgen
86 17 39 39 Kirk K.
86 17 39 40 Jørgensen A.E.J.H.P.
86 17 39 41 Krog N.A.
86 17 39 42 Niels Valentin og Jonna Nedergaard
86 17 39 46 Falsig P.E.
86 17 39 49 Lønstrup J.
86 17 39 53 Andersen P.
86 17 39 55 Dansk Bilglas A/S
86 17 39 56 Marie A.
86 17 39 57 Harslef L.
86 17 39 59 Klinge M.
86 17 39 60 Sørensen E.R.
86 17 39 65 Iversen L.
86 17 39 69 Tonsgaard U.
86 17 39 72 Haubak P.L.
86 17 39 75 Jochumsen B.
86 17 39 79 Ladegaard E.
86 17 39 80 Nielsen M.
86 17 39 84 Rasmussen H.
86 17 39 95 Knudsen J.L.
86 17 39 97 Poulsen J.B.
86 17 40 03 Lundvang F.
86 17 40 04 Jakobsen K.
86 17 40 08 Juhl E.
86 17 40 10 Mengel E.
86 17 40 11 Nybolig Bruuns Bro Lejligheder
86 17 40 14 Juul P.
86 17 40 16 Hansen H.S.
86 17 40 17 Juul B.
86 17 40 18 Nielsen J.E.
86 17 40 19 Butik Monica
86 17 40 20 Kraft-Værk Arkitekter
86 17 40 22 Verge U.
86 17 40 23 Heleka Ejendomme ApS
86 17 40 26 Harste G.
86 17 40 27 Boldsen P.C.
86 17 40 28 Mølbak D.
86 17 40 29 Drebis K.
86 17 40 30 Risskov Kloakservice A/S
86 17 40 34 Hansen G.Z.
86 17 40 41 Ledet T.
86 17 40 42 Jønsson E.
86 17 40 43 Nathansen Adam
86 17 40 45 Hacke B.
86 17 40 46 Welland F.
86 17 40 50 Hannemose Niels
86 17 40 51 Melgaard L.
86 17 40 53 Larsen A.
86 17 40 55 Nielsen K.
86 17 40 57 Nielsen H.
86 17 40 59 Hansen E.C.
86 17 40 60 Thygesen T.
86 17 40 61 Jensen H.F.
86 17 40 63 Risskov Fritidscenter
86 17 40 64 Rasmussen C.
86 17 40 65 Aakjær S.
86 17 40 74 Madsen S.E.
86 17 40 78 Sørensen K.
86 17 40 79 Sørensen S.
86 17 40 80 Sahlertz J.
86 17 40 83 Christensen M.
86 17 40 84 Nielsen E.
86 17 40 90 Bægaard N.
86 17 40 91 Frogner S.
86 17 40 96 Schou A.
86 17 40 97 Trads J.
86 17 41 01 Andersen L.
86 17 41 03 Jensen P.
86 17 41 08 Larsen F.K.
86 17 41 09 Misans E.
86 17 41 10 Hc Byg Aps
86 17 41 11 Sunke C.
86 17 41 15 Povlsen B.H.
86 17 41 21 Jørgensen B.A.
86 17 41 25 Rasmussen P.
86 17 41 27 Rasmussen H.K.
86 17 41 31 Møller E.M.
86 17 41 33 Video Time
86 17 41 40 Nielsen P.
86 17 41 41 Avnshøi K.A.
86 17 41 42 Petersen G.
86 17 41 45 Henning Norup A/S
86 17 41 47 Sørensen H.
86 17 41 48 Kempf L.
86 17 41 53 Vibholm C.
86 17 41 60 Henriksen O.
86 17 41 64 Weber G.
86 17 41 66 Hansen H.
86 17 41 68 Nielsen F.
86 17 41 71 Nielsen H.K.
86 17 41 74 Zweidorff B.
86 17 41 81 Bak L.N.
86 17 41 84 Skovvang K.
86 17 41 85 Rodkjær A.
86 17 41 86 Pedersen H.B.
86 17 41 87 Rasmussen H.K.
86 17 41 93 Kristiansen K.
86 17 41 96 Thomsen J.
86 17 42 00 Grønning E.
86 17 42 06 Flint E.
86 17 42 07 Andersen Monika
86 17 42 11 PC-Gruppen
86 17 42 12 Bruun E.
86 17 42 14 Reisted N.J.
86 17 42 19 Dalsager O.
86 17 42 24 Dahl C.
86 17 42 25 Kristiansen J.
86 17 42 27 Nordvig K.
86 17 42 29 Brøgger D.M.
86 17 42 31 Bonke K.H.
86 17 42 34 Ulse N.
86 17 42 37 Koch B.
86 17 42 38 Mozaffari M.
86 17 42 40 Ovesen J.
86 17 42 47 Hansen G.Å.
86 17 42 61 Christiansen A.N.
86 17 42 62 Liendgård H.
86 17 42 65 Andersen B.M.
86 17 42 70 Pontoppidan H.
86 17 42 75 Nymark H.
86 17 42 76 Petersen N.
86 17 42 77 Jensen Knud
86 17 42 78 Feddema J.
86 17 42 81 Strange Charles Le
86 17 42 82 Nordvig L.
86 17 42 87 Nyvig E.
86 17 42 95 Langgaard O.
86 17 42 97 Christensen L.
86 17 43 00 Ingeniørfirmaet Per Svantemann
86 17 43 01 Westh B.
86 17 43 04 Paludan H.
86 17 43 05 Hollbaum H.R.
86 17 43 09 Skjødt M.
86 17 43 11 Bjerrum S.
86 17 43 13 Deichmann H.K.
86 17 43 14 Klinge S.
86 17 43 16 Nielsen G.
86 17 43 17 Broesbøl M.
86 17 43 21 Jensen E.
86 17 43 25 Hansen P.D.
86 17 43 26 Petersen J.H.
86 17 43 28 Jæger B.
86 17 43 29 Salling-Petersen S.
86 17 43 30 Riisbøll L.
86 17 43 33 Risskov Revision Statsaut. Revisions Aps
86 17 43 35 Bihlet J.
86 17 43 36 Hansen H.E.
86 17 43 37 Hansen H.
86 17 43 42 Stær S.
86 17 43 43 Winther E.
86 17 43 45 Heinsen M.
86 17 43 48 Poulsen A.M.
86 17 43 51 Larsen K.
86 17 43 53 Mølgård S.Å.
86 17 43 55 Rottbøll M.
86 17 43 57 Christensen S.
86 17 43 60 Starco Europe A/S
86 17 43 62 Hentze K.
86 17 43 63 Laursen S.
86 17 43 64 Højris L.N.
86 17 43 71 Glavind Klaus
86 17 43 72 Hansen G.A.
86 17 43 73 Rasmussen L.
86 17 43 76 Petersen H.
86 17 43 84 Poulsen Lissie
86 17 43 88 Frederiksen A.
86 17 43 90 Kejser O.
86 17 43 92 Vestergaard R.B.
86 17 43 95 Håkonsson I.
86 17 43 98 Christensen P.S.
86 17 44 08 Holm G.
86 17 44 11 Nyvad B.
86 17 44 17 Karstens M.
86 17 44 18 Lokdam J.
86 17 44 19 Koch K.E.
86 17 44 22 Busk A.
86 17 44 23 Thomsen B.
86 17 44 28 Nielsen H.G.L.
86 17 44 29 Grøn P.
86 17 44 33 Piepgras-Ross G.
86 17 44 34 Thodesen K.
86 17 44 36 Bjerke P.
86 17 44 37 Hansen G.
86 17 44 43 Nielsen O.R.
86 17 44 44 Bg Service Center Aktieselskabet
86 17 44 48 Dall-Hansen G.
86 17 44 49 Jensen P.K.
86 17 44 50 Werling E.
86 17 44 52 Pedersen P.G.
86 17 44 53 Andersen K.H.
86 17 44 56 Bekker M.L.
86 17 44 58 Clark B.F.C.
86 17 44 60 Klærke A.
86 17 44 63 Jespersen T.
86 17 44 65 Kjær J.
86 17 44 66 Dinitrol Center Risskov ApS
86 17 44 67 TJ Consult ApS
86 17 44 68 Nissen F.
86 17 44 69 Sørensen I.
86 17 44 73 Meelsen A.L.
86 17 44 78 Clark B.F.C.
86 17 44 79 Sørensen I.
86 17 44 80 Skovvang A.
86 17 44 81 Kesje L.Z.
86 17 44 82 Jespersen T.
86 17 44 83 Hansen S.
86 17 44 84 Merinder I.
86 17 44 85 Videbech P.
86 17 44 86 Korsgaard J.
86 17 44 87 Jacommunication
86 17 44 89 Dall-Hansen B.
86 17 44 95 K.B. Thrue Auto
86 17 44 96 Qvist I.
86 17 44 97 Sørensen I.
86 17 44 98 Nuppenau L.
86 17 44 99 Sørensen I.
86 17 45 02 Loberg U.S.
86 17 45 09 Gregersen B.
86 17 45 12 Jensen E.
86 17 45 14 Nielsen B.M.
86 17 45 19 Naeser A.
86 17 45 21 Iversen A.K.
86 17 45 28 Sørensen M.
86 17 45 30 Herløv Nielsen Søren
86 17 45 40 Nielsen S.B.
86 17 45 41 Clausen L.B.
86 17 45 50 Hansen A.K.
86 17 45 54 Jacobsen F.
86 17 45 58 Dithmer L.
86 17 45 61 Poulstrup A.
86 17 45 63 Møller V.
86 17 45 65 Marine Electronic
86 17 45 68 Thygesen M.
86 17 45 70 Østergaard J.
86 17 45 71 Dau G.
86 17 45 74 Knudsen P.
86 17 45 77 BB Rejser A/S
86 17 45 84 Ahn C.
86 17 45 85 Christensen G.
86 17 45 91 Sørensen B.S.
86 17 45 95 Hornshøj Niels
86 17 45 98 Petersen B.
86 17 46 02 Larsen C.M.
86 17 46 09 Laursen B.
86 17 46 13 Jensen F.S.
86 17 46 15 Roliggaard K.
86 17 46 18 Kragbak S.
86 17 46 19 Gonzales Arias J.
86 17 46 20 Århus Kommune Social - Og Beskæftigelsesforv.
86 17 46 21 Nørby I.
86 17 46 22 Århus Kommune Social - Og Beskæftigelsesforv.
86 17 46 23 Larsen B.
86 17 46 24 Barsøe S.
86 17 46 25 Warrer P.
86 17 46 26 Meincke S.
86 17 46 27 Kilstrup K.
86 17 46 32 Broch-Lips B.
86 17 46 34 Skriver K.
86 17 46 35 Blond Asger
86 17 46 37 Ekstrand N.
86 17 46 38 Pedersen Lars
86 17 46 39 Pedersen A.
86 17 46 41 Jonas E.
86 17 46 44 Neergaard C.
86 17 46 46 Zacho S.
86 17 46 48 Weiglin T.
86 17 46 55 Brøgger Ole
86 17 46 60 Nielsen A.R.
86 17 46 61 Grosen K.O.
86 17 46 64 Aagaard Jørgen
86 17 46 65 Marine Electronic H W Demo Systems
86 17 46 67 Andersen A.
86 17 46 68 Jensen T.L.
86 17 46 70 Larsen C.M.
86 17 46 75 Heilesen I.
86 17 46 76 Bjerregaard H.O.
86 17 46 78 Nielsen A.G.
86 17 46 79 Pedersen A.A.
86 17 46 84 Solberg D.
86 17 46 85 Frederiksen J.
86 17 46 88 Madsen Flemming registreret revisor
86 17 46 92 Larsen C.M.
86 17 46 96 Mølgaard Henning
86 17 46 97 Frederiksen Jytte
86 17 46 98 Larsen C.M.
86 17 46 99 Ernst K.
86 17 47 01 Schmidt A.M.
86 17 47 06 Winther E.S.
86 17 47 07 Arvad J.
86 17 47 14 Holst U.
86 17 47 17 Christoffersen A.
86 17 47 18 Møller Pedersen K.
86 17 47 19 Haslund F.
86 17 47 21 Kristoffersen L.
86 17 47 25 Würtz N.H.
86 17 47 30 Frøberg H.
86 17 47 31 Nielsen O.
86 17 47 32 Lykke-Olesen Peter
86 17 47 37 Knudsen O.S.
86 17 47 38 Jørgensen G.
86 17 47 42 Tholstrup E.
86 17 47 44 Klinik for Fodterapi v/ Peter Svane
86 17 47 45 Metze E.
86 17 47 46 Ravn I.
86 17 47 47 Riis B.
86 17 47 49 Therkildsen L.
86 17 47 55 Sørensen E.
86 17 47 63 Bro Kirsten
86 17 47 64 Skjødt S.
86 17 47 66 Gripping I.
86 17 47 67 Ersgard K.
86 17 47 73 Hemdorff M.
86 17 47 76 Degn L.
86 17 47 77 Westphal H.
86 17 47 78 Serejo B.
86 17 47 79 Risskov Revision Statsaut. Revisions Aps
86 17 47 80 Tolstrup P.
86 17 47 84 Westergaard O.
86 17 47 86 Andersen K.J.
86 17 47 89 Bjerre J.
86 17 47 95 Pedersen R.
86 17 48 00 Eisenhardt E.
86 17 48 01 Aidt F.
86 17 48 04 Christensen Anne Brink
86 17 48 06 Theilade A.
86 17 48 11 Gestus Tøj og Brugskunst
86 17 48 12 Søgaard J.
86 17 48 15 Jensen H.
86 17 48 16 Poulsen K.S.
86 17 48 17 Madsen F.G.
86 17 48 18 Toppenberg V.
86 17 48 20 Schmidt T.J.
86 17 48 21 Revsbech K.
86 17 48 25 Nielsen G.F.
86 17 48 28 Duch M.
86 17 48 31 Ingeniørfirmaet Per Svantemann
86 17 48 32 Rasmussen O.
86 17 48 34 Søndergaard B.
86 17 48 35 Pedersen Marianne Brandstrup
86 17 48 38 Birkmose A.F.
86 17 48 41 Hvingelby O.
86 17 48 42 Rasmussen E.
86 17 48 43 Hansen K.H.
86 17 48 44 Bøll-Skovgaard A.
86 17 48 46 Gøtzsche O.
86 17 48 48 Kristensen S.
86 17 48 49 Jensen K.
86 17 48 54 Rasmussen L.S.
86 17 48 56 Avanu P.
86 17 48 58 Jensen H.
86 17 48 60 Walsøe A.
86 17 48 64 Gronemann K.
86 17 48 66 B-K Autorep Århus ApS
86 17 48 67 Henriksen E.M.
86 17 48 68 Madsen K.
86 17 48 76 Munch A.
86 17 48 79 Andersen S.R.
86 17 48 80 Thorling K.
86 17 48 88 Peugeot Risskov
86 17 48 90 Bruun M.O.
86 17 48 92 Thygesen K.
86 17 48 93 Jakobsen G.
86 17 48 95 Staal C.
86 17 49 00 Olesen O.
86 17 49 01 Bredal Morten og Mal
86 17 49 02 Kurup I.
86 17 49 03 Ottosen R.N.
86 17 49 08 Møller P.H.
86 17 49 09 Deutch B.
86 17 49 15 Bæk N.A.
86 17 49 17 Pedersen H.F.
86 17 49 19 Møller Hansen M.
86 17 49 20 Koldste A.A.
86 17 49 26 Bentsen M.
86 17 49 28 Poulsen L.
86 17 49 29 Jacobsen U.
86 17 49 31 Frederiksen Poul
86 17 49 33 Andersen T.F.
86 17 49 35 Mortensen-Biel H.
86 17 49 39 Hansen N.A.
86 17 49 41 Lauritzen P.B.
86 17 49 42 Jacobsen U.
86 17 49 44 Hyldahl-Ormslev A.
86 17 49 45 Rohde B.
86 17 49 47 Thorup-Jensen A.
86 17 49 48 Sjøgreen P.
86 17 49 56 Kusk Anette Nielsen
86 17 49 57 Jonasen V.
86 17 49 59 Fjordside E.
86 17 49 67 Heilesen Helle
86 17 49 69 Frederiksen H.E.
86 17 49 70 Poulsen L.B.
86 17 49 71 Nielsen O.A.
86 17 49 72 Sørensen M.L.
86 17 49 78 Møballe S.
86 17 49 83 Skou E.
86 17 49 89 Nielsen L.
86 17 49 90 Vilsgaard E.
86 17 49 92 Hansen M.
86 17 49 96 Thomsen Å.V.
86 17 49 98 Møller Pedersen E.
86 17 50 08 Nielsen C.E.
86 17 50 10 Löfvall Michael
86 17 50 12 Høybye Jesper
86 17 50 14 Lange P.
86 17 50 16 Bjerregaard L.
86 17 50 18 Andersen A.R.
86 17 50 20 Jensen F.V.
86 17 50 21 Winstrup P.
86 17 50 22 Peter L.
86 17 50 23 Afd Insp J C Jørgensen
86 17 50 25 Langagergaard Agnete
86 17 50 26 Rasmussen B.F.
86 17 50 29 Hansen S.P.
86 17 50 30 Jensen J.K.
86 17 50 33 Ottosen L.
86 17 50 36 Umar F.
86 17 50 37 Simonsen J.
86 17 50 38 Jensen V.
86 17 50 40 Jensen S.K.
86 17 50 41 Hemmer-Hansen L.
86 17 50 44 Broch G.
86 17 50 45 Larsen K.S.
86 17 50 46 Finck T.
86 17 50 47 Kristensen P.
86 17 50 48 Juhl K.P.
86 17 50 49 Lanng Karin
86 17 50 53 Nyborg Jacob
86 17 50 55 AAEN Rådgivende Ingeniører A/S
86 17 50 56 Bruun A.
86 17 50 57 Poulsen K.F.
86 17 50 60 Jakobsen A.
86 17 50 65 Andersen T.H.
86 17 50 66 Barckman H.E.
86 17 50 69 Venderby T.
86 17 50 70 Dahl I.
86 17 50 71 Pedersen E.W.
86 17 50 72 Omans Konsulat
86 17 50 75 Brændgaard Hans og Anne Grethe Sværke
86 17 50 76 Kjær E.
86 17 50 78 Benn F.
86 17 50 80 Schandorff Henrik
86 17 50 85 Bach L
86 17 50 87 Kjeldsen E.
86 17 50 90 Qvist F.
86 17 50 91 Christiansen J
86 17 50 93 Christensen Ann
86 17 50 97 Malm J.
86 17 50 99 Jakobsen B.
86 17 51 05 Nielsen G.
86 17 51 09 Nielsen E.
86 17 51 10 Johansen B.F.
86 17 51 13 Græsbøll J.
86 17 51 15 Sino Sushi
86 17 51 16 Nielsen O.B.
86 17 51 17 Ingø U.
86 17 51 18 Nielsen T.F.
86 17 51 19 Justesen U.
86 17 51 24 Jensen R.
86 17 51 30 Pilgaard J.
86 17 51 36 Jakobsen V.R.
86 17 51 37 Christensen J.
86 17 51 38 Nielsen J.S.
86 17 51 40 Ingerslev J.
86 17 51 50 Ph Af 1/7-1996 A/S
86 17 51 52 Kristen Skjern Invest Aps
86 17 51 53 Larsson M.
86 17 51 54 Mette A.
86 17 51 60 Jensen K.
86 17 51 62 Kristen Skjern Invest Aps
86 17 51 67 Bonde H.
86 17 51 75 Lykke A.
86 17 51 81 Robert A.J.
86 17 51 82 Madsen K.F.
86 17 51 94 Jensen J.O.
86 17 51 98 Gallo Skolen, kreative fag
86 17 51 99 Sørensen I.
86 17 52 00 Berg N.
86 17 52 01 Nielsen G.
86 17 52 07 Pedersen F.
86 17 52 09 Jensen C.J.
86 17 52 10 Berg O.
86 17 52 11 Berg Christian A/S
86 17 52 14 Jessen B.
86 17 52 15 Skouenborg H.
86 17 52 16 Dannemann L.
86 17 52 20 Willert Søren
86 17 52 22 Risskov El
86 17 52 23 Matinsen J.
86 17 52 24 Schmelling R.
86 17 52 25 Iversen S.
86 17 52 29 Andersen F.H.
86 17 52 30 Hartoft H.H.
86 17 52 31 Boel L.W.
86 17 52 32 Skovgaard B.
86 17 52 33 Lehn-Schiøler T.
86 17 52 34 Petersen D.V.
86 17 52 37 Hansen H.C.
86 17 52 39 Jensen F.C.
86 17 52 40 Prang O.
86 17 52 41 Hindkjær J.J.
86 17 52 45 Sørensen J.D.
86 17 52 46 Jensen G.D.
86 17 52 50 Kjølhede L.
86 17 52 52 Hindsgaul L.
86 17 52 54 Nielsen J.L.
86 17 52 55 Nordentoft Claus
86 17 52 56 Sonne N.V.

86 17 52 57 Søgaard-Christensen C.
86 17 52 58 Sørensen J.
86 17 52 60 Renberg M.
86 17 52 62 Andersen K.
86 17 52 63 Bjørn V.
86 17 52 65 Emmertsen N.
86 17 52 68 Sørensen E.
86 17 52 69 Gaarsdal B.L.
86 17 52 71 Johansen O.L.
86 17 52 72 Gravesen T.
86 17 52 73 Johansen O.L.
86 17 52 76 Bay T.
86 17 52 84 Vidkjær S.
86 17 52 96 Eriksen Mogens Harloff
86 17 53 00 Barberen
86 17 53 04 Pedersen I.
86 17 53 21 Rathcke B.
86 17 53 23 Jensen O.E.
86 17 53 29 Bransholm L.
86 17 53 32 Rasmussen P.
86 17 53 33 Sperling E.
86 17 53 37 Hentze K.
86 17 53 43 Madsen A.
86 17 53 46 Hartwig Per
86 17 53 50 Jensen H.
86 17 53 53 Lings V.
86 17 53 54 Christensen A.E.
86 17 53 55 Fortegården Selskabsrestaurant
86 17 53 56 Bærentzen H.
86 17 53 57 J C Pedersen
86 17 53 58 Stellfeld H.
86 17 53 62 Hansen U.
86 17 53 65 Sørensen B.B.
86 17 53 66 Abrahamsen Kurt Og Co Aps
86 17 53 67 Kazar M.
86 17 53 76 Kølsen-Petersen S.
86 17 53 77 Damsgaard H.
86 17 53 78 Teglskov N.
86 17 53 79 Erichsen A.R.
86 17 53 80 Nygaard Jette
86 17 53 81 Mortensen J.T.
86 17 53 83 Karstens A.M.
86 17 53 84 Fjord-Larsen T.
86 17 53 94 Petersen S.
86 17 54 00 Sandahl Jørn A/S
86 17 54 04 Hansen E.
86 17 54 06 Thomsen J.R.
86 17 54 08 Finnerup O.
86 17 54 13 Jensen T.
86 17 54 17 Vindfeldt S.
86 17 54 18 Hansen S.R.
86 17 54 20 Knudsen P.
86 17 54 26 Tamas B.J.
86 17 54 31 Jensen T.K.
86 17 54 45 Hald E.
86 17 54 50 Hyllested A.G.
86 17 54 53 Andersen U.B.T.
86 17 54 54 Hellemoes J.
86 17 54 55 Forlaget Klematis A/S
86 17 54 58 Pedersen C.
86 17 54 61 Andersen E.B.
86 17 54 65 Møller J.
86 17 54 66 Malerfirmaet Brdr Dueholm
86 17 54 68 Madsen S.K.A.
86 17 54 69 Schmidt R.
86 17 54 74 Kirkegaard M.
86 17 54 77 Kærgård J.
86 17 54 84 Busk og Lund forlag
86 17 54 87 Knudsen J.L.
86 17 54 88 Jensen G.
86 17 54 91 Plesner I.
86 17 54 92 Kristensen H.
86 17 54 94 Høyer M.
86 17 54 95 Hansen L.
86 17 54 96 Hansen B.L.
86 17 54 98 Børnehaven Nordre Strandvej
86 17 54 99 Horup Lone, Advokatfirmaet
86 17 55 02 Tanken
86 17 55 05 Andersen O.R.
86 17 55 06 Madsen M.A.M.
86 17 55 09 Povlsen Inna
86 17 55 11 Keller J.
86 17 55 12 Christensen L.
86 17 55 13 Lassen K.
86 17 55 15 Herrekoret Arion
86 17 55 17 Thybo L.
86 17 55 18 Nielsen Inger
86 17 55 19 One Step
86 17 55 22 Paul Andersen Auto Riskov
86 17 55 24 Mathiasen N.K.
86 17 55 25 Mølhave Birthe og Lars
86 17 55 26 Mikkelsen O.G.
86 17 55 27 Neergaard A.
86 17 55 28 Hansen N.
86 17 55 29 Jensen L.
86 17 55 31 Mark K.
86 17 55 32 Hansen Verner
86 17 55 35 Grønborg S.
86 17 55 37 Weibel A.M.
86 17 55 41 Kloster Mogens
86 17 55 43 Christensen E.
86 17 55 45 Hinge J.
86 17 55 47 Pedersen A.S.
86 17 55 48 Tranberg O.
86 17 55 50 Jack & Jones
86 17 55 51 SVÅ Børnehaven
86 17 55 54 Sørensen T.B.
86 17 55 55 Jensen H.
86 17 55 56 Ahler I.
86 17 55 57 Grøtsted E.
86 17 55 68 Heuck C.W.
86 17 55 69 Jensen Erik Søndergaard
86 17 55 70 Andersen P.
86 17 55 72 Klinik For Fodterapi Ditte Kristensen
86 17 55 76 Jensen P.
86 17 55 77 Pers Kristian
86 17 55 80 Gottlieb J.
86 17 55 82 Jensen E.
86 17 55 85 Meineche Anne-Marie
86 17 55 90 Jensen I.
86 17 55 95 Folkersen L.
86 17 55 97 Petersen C.M.
86 17 56 03 Buch B.
86 17 56 04 Bugge A.
86 17 56 05 Andersen L.
86 17 56 07 Hansen F.H.
86 17 56 09 Lave S.
86 17 56 12 Christensen P.K.
86 17 56 13 Knøsgaard E.
86 17 56 16 Andersen P.K.M.
86 17 56 17 Jakobsen H.
86 17 56 20 Foot Locker Denmark ApS
86 17 56 21 Jensen B.
86 17 56 27 Christensen A.
86 17 56 32 Tv 2/Danmark /Studie Bruuns Galleri
86 17 56 34 Recommended Denmark I/S
86 17 56 47 Gottlieb G.
86 17 56 48 Vohnsen A.
86 17 56 51 Schiller J.
86 17 56 56 Nielsen L.D.
86 17 56 57 Østergaard L.K.
86 17 56 59 Sørensen B.
86 17 56 61 Hansen H.F.
86 17 56 63 Søndergård Anette og Peter Nielsen
86 17 56 66 Lindhardt J.
86 17 56 68 Ranthe S.
86 17 56 71 Schleisner G.
86 17 56 77 Biltoft-Knudsen H.
86 17 56 80 Holm P.W.
86 17 56 83 Nielsen K.
86 17 56 90 Dybdahl F.
86 17 56 91 Poulsen Kirsten & Niels Helge
86 17 56 98 Oxlund I.H.
86 17 57 00 Bjerregaard J.
86 17 57 01 Nielsen E.B.
86 17 57 02 Pelle N.
86 17 57 06 Kühl Carl Erik
86 17 57 07 Juul K.
86 17 57 10 H5 Auto
86 17 57 11 Nielsen T.S.
86 17 57 16 Christensen A.
86 17 57 17 Hertz A.
86 17 57 18 Hübner A.B.
86 17 57 21 Høgh J.
86 17 57 22 Christoffersen Jørn Arkitektfirmaet
86 17 57 28 Christensen R.
86 17 57 37 Neergaard Christiansen Poul
86 17 57 40 Blåbjerg B.
86 17 57 46 Jørgensen Johnny
86 17 57 50 Sinnbeck H.
86 17 57 52 Jensen M.
86 17 57 53 Madsen S.B.
86 17 57 54 Friis B.
86 17 57 58 Tzannis C.H.
86 17 57 64 Lund J.
86 17 57 67 Kok T.
86 17 57 68 Voldby B.
86 17 57 69 Ulsen E.
86 17 57 70 Sønderby P.
86 17 57 71 Waldstrøm E.
86 17 57 72 Petersen J.B.
86 17 57 77 Hoffmann H. Anlægsgartnerne A/S
86 17 57 81 Frausing J.
86 17 57 86 Christiansen E.S.
86 17 57 89 Haldrup N.
86 17 57 90 Kjær M.
86 17 57 96 Amdisen E.
86 17 57 97 Jensen O.H.
86 17 57 99 Ørskov H.
86 17 58 00 Hetag Tagdækning Nord A/S
86 17 58 01 Sørensen P.E.
86 17 58 02 Andersen A.H.
86 17 58 05 Andersen H.
86 17 58 07 Nielsen H.
86 17 58 08 Forsberg I.
86 17 58 10 Paulsen P.
86 17 58 14 Pedersen I.
86 17 58 17 Ploughield J.C.
86 17 58 20 Liljeberg N.
86 17 58 22 KPA
86 17 58 23 Nielsen Eigil W
86 17 58 25 Dinesen F.A.
86 17 58 26 Christensen K.J.
86 17 58 32 Hulgaard J.
86 17 58 38 Andersen K.B.
86 17 58 39 Sørensen N.J.S.
86 17 58 40 Nibe P.
86 17 58 41 Jensen Carsten Mølbæk
86 17 58 46 Fogh Christian
86 17 58 49 Christiansen I.
86 17 58 52 Elgaard C.
86 17 58 55 Nicolaisen C.J.
86 17 58 56 Bonde L.
86 17 58 58 Munch-Hansen B.
86 17 58 59 Severinsen A.
86 17 58 60 Wivelsted L.
86 17 58 62 Christensen S.
86 17 58 70 Ravn J.T.
86 17 58 71 Grynderup V.
86 17 58 72 Bohrstedt P.
86 17 58 74 Rosenberg N.
86 17 58 78 Thomsen O.
86 17 58 79 Kristensen R.
86 17 58 80 Schriver N.
86 17 58 84 Bjerg B.
86 17 58 85 Bærentsen U.
86 17 58 94 Christensen H.
86 17 58 97 Stjernholm B.
86 17 58 98 Hansen Bjarne
86 17 59 00 Penderup A.M.
86 17 59 02 Kopi - Experten
86 17 59 08 Duel M.
86 17 59 14 Kjeldsen B.
86 17 59 15 Jørgensen H.
86 17 59 17 Steffensen K.
86 17 59 19 Jensen R.
86 17 59 20 Norlyk T.
86 17 59 24 Jensen J.K.
86 17 59 32 Frank L.
86 17 59 33 Lentz M.D.
86 17 59 34 Susgaard S.
86 17 59 39 Andersen K.
86 17 59 40 Laursen E.
86 17 59 43 Laursen E.
86 17 59 44 Madsen P.E.
86 17 59 49 Falk Jes
86 17 59 50 Kirke R.
86 17 59 51 Olsen H.
86 17 59 55 Madsen I.B.
86 17 59 59 Forlaget Klematis A/S
86 17 59 63 Jensen H.V.
86 17 59 64 Andersen H.
86 17 59 65 Ashorn A.
86 17 59 69 Horup L.
86 17 59 70 Nielsen N.
86 17 59 72 Bollerup L.
86 17 59 75 Baun K.
86 17 59 79 Holm Hansen E.
86 17 59 81 Larson H.
86 17 59 85 Thøgersen A.
86 17 59 90 Klaus Rubin
86 17 59 99 Christiansen T.
86 17 60 00 Bjerregaard H.
86 17 60 07 Rude C.
86 17 60 10 Enemark Vibeke
86 17 60 12 Christensen M.
86 17 60 13 Bitsch H.
86 17 60 17 L. I. R. Aps
86 17 60 19 Madsen G.
86 17 60 20 Opstrup J.
86 17 60 22 Hørlyck E.
86 17 60 23 Pace Ezio
86 17 60 24 Belmann D.
86 17 60 25 Hansen J.P.N.
86 17 60 28 Christensen P.
86 17 60 29 Aarsleff I.
86 17 60 33 Århus Værktøjsslberi ApS
86 17 60 35 Pedersen G.
86 17 60 37 Nissen U.
86 17 60 41 Lehmann H.
86 17 60 44 Nyholm P.J.
86 17 60 45 Nielsen S.
86 17 60 46 Boel B.
86 17 60 51 Petersen F.
86 17 60 53 Dalsgaard T.
86 17 60 56 Petersen E.M.
86 17 60 57 Mortensen B.
86 17 60 59 Ross H.
86 17 60 64 Svane T.B.
86 17 60 65 Larsen L.
86 17 60 67 Andersen J.
86 17 60 70 Josefsen B.
86 17 60 76 Jørgensen J.
86 17 60 78 Mønster B.
86 17 60 80 Løvschall C.
86 17 60 82 Andersen J.
86 17 60 86 Pedersen I.F.
86 17 60 87 Larsen L.S.
86 17 60 88 Pedersen L.
86 17 60 90 Kjeldgaard B.
86 17 60 93 Nielsen N.
86 17 60 94 Falbe-Hansen F.
86 17 60 95 Kjær J.
86 17 60 97 Kjær O.
86 17 60 98 Boelsmand E.
86 17 60 99 Andersen L.
86 17 61 01 Wikan Ejendomsfornyelse Og Administration Aps
86 17 61 03 Bøgh E.
86 17 61 04 Storgaard J.K.
86 17 61 05 Jacobsen Per Lykke
86 17 61 08 Den Integrerede Institution.
86 17 61 09 Bernth F.
86 17 61 11 Jydsk Vægtfabrik Aarhus Kurt Abrahamsen & Co. ApS
86 17 61 12 Andreassen Erik
86 17 61 13 Ginnerup B.
86 17 61 15 Nielsen A.M.
86 17 61 16 Knudsen H.
86 17 61 20 Andersen J.P.
86 17 61 22 dansommer A/S
86 17 61 23 Sørensen I.
86 17 61 24 Frandsen K.
86 17 61 28 Kristensen I.D.
86 17 61 30 Elgaard Holger & Co A/S
86 17 61 31 Kier S.
86 17 61 32 Duus B.
86 17 61 33 Hvidberg S.
86 17 61 38 Søndergaard I.E.
86 17 61 39 Strandskolen
86 17 61 49 Andersen L.
86 17 61 50 Nielsen T.
86 17 61 54 Knudsen J.L.
86 17 61 55 Babai A.
86 17 61 60 Jønvad Kirsten
86 17 61 62 Opstrup N.
86 17 61 63 Daugaard P.
86 17 61 64 Friis Hanne
86 17 61 65 Jensen E.
86 17 61 67 Knudsen Ole Juel Thiis
86 17 61 71 Mamsen A.
86 17 61 72 Larsen S.
86 17 61 76 Marker A.
86 17 61 78 Christensen V.
86 17 61 79 Larsen K.E.
86 17 61 86 Andersen P.
86 17 61 88 Toubro Inge Lise
86 17 61 90 Revsbæk E.
86 17 61 92 Kjems L.
86 17 61 94 Andersen J.P.
86 17 61 95 Blønd-Sørensen D.
86 17 61 97 Kristensen E.U.
86 17 61 98 Læbel R.
86 17 62 02 Lorenzen J.
86 17 62 03 Sørensen K.
86 17 62 05 Hofmann P.H.J.
86 17 62 06 Sørensen N.S.
86 17 62 09 Kaasgaard N.P.
86 17 62 11 Jysk Autocenter
86 17 62 13 Larsen H.
86 17 62 21 Geday H.
86 17 62 26 Hvidberg B.A.
86 17 62 29 Holst K.
86 17 62 36 Ladefoged T.
86 17 62 37 Jordbrugets Uddannelsescenter Århus
86 17 62 42 Antonsen K.V.
86 17 62 45 Professor dr.med. AB Maunsbach
86 17 62 53 Setnes G.
86 17 62 59 Sørensen E.
86 17 62 60 I/S Kring Andersen
86 17 62 61 Nielsen L.J.
86 17 62 62 Klinge M.
86 17 62 65 Pedersen I.W.
86 17 62 66 Christensen K.
86 17 62 72 Bender J.
86 17 62 77 Aarhus Maskinforretning ApS
86 17 62 80 Nybroe L.
86 17 62 81 Christensen S.
86 17 62 83 Møller Hansen K.
86 17 62 85 Bach Anne Mette Langeland
86 17 62 90 Autrup Judith og Herman
86 17 62 92 Nielsen P.E.
86 17 62 94 Thomsen Hans Sylvain
86 17 62 96 Dybdahl E.
86 17 62 99 Mønsted K.
86 17 63 00 Samano R.
86 17 63 04 Mortensen A.N.S.
86 17 63 10 Hemmer-Hansen H.
86 17 63 13 Rydahl G.
86 17 63 16 Jørgensen F.
86 17 63 17 Agnholt Jørgen & Laila
86 17 63 18 Janvier Annelise Hessellund
86 17 63 23 ACA - Biler
86 17 63 24 Thomsen A.
86 17 63 25 Danielsen R.
86 17 63 26 Hestvang John
86 17 63 30 Nærøa R.W.
86 17 63 35 Pedersen V.
86 17 63 36 Madsen O.
86 17 63 38 Hansen U.
86 17 63 40 Jespersen Lars
86 17 63 44 Nissen J.
86 17 63 47 Nielsen I.R.
86 17 63 49 Wurtz L.
86 17 63 50 Nielsen K.T.
86 17 63 53 Hartvigsen T.
86 17 63 56 Pedersen E.
86 17 63 60 Thuesen H.
86 17 63 61 Pedersen S.
86 17 63 62 Pedersen S.
86 17 63 64 Skovgaard J.
86 17 63 67 Arland J.
86 17 63 69 Jakobsen K.
86 17 63 70 Arngrim T.
86 17 63 71 Sørensen M.
86 17 63 72 Sørensen L.
86 17 63 73 Jønsson S.
86 17 63 74 Wiencke L.
86 17 63 81 Elliot I.
86 17 63 83 Østergaard K.
86 17 63 86 Møller P.P.
86 17 63 87 Pedersen K.O.
86 17 63 90 Kaae I.
86 17 63 95 Nielsen K.M.
86 17 63 98 Kristensen Knud
86 17 64 00 Arvin J.
86 17 64 04 Guldmann J.
86 17 64 06 Nielsen K.
86 17 64 08 Poulsen J.
86 17 64 11 Rydberg & Søn Autocenter A/S
86 17 64 12 Skytte I.
86 17 64 16 Qvist P.
86 17 64 20 Juel J.
86 17 64 33 Mogensen C.E.
86 17 64 34 Sneppen O.
86 17 64 39 Ejendom 51125
86 17 64 40 Raun B.
86 17 64 42 Sneglehuset Vuggestuen
86 17 64 46 Kristiansen K.M.
86 17 64 48 Granat H.
86 17 64 52 Skeldahl Pia
86 17 64 61 Jyrgensen J.
86 17 64 62 Olesen F.
86 17 64 63 Advokatkompagniet A/S
86 17 64 64 Vestskov J.
86 17 64 68 Ry J.
86 17 64 69 Madsen S.Å.
86 17 64 70 Carlsen A.W.
86 17 64 81 Brandt E.
86 17 64 94 Johansen G.
86 17 64 98 Blønd-Sørensen J.
86 17 65 05 Steiner N.
86 17 65 07 Møller I.
86 17 65 10 Aarhus Maskinforretning Aps
86 17 65 11 Wolthers P.
86 17 65 13 Schou K.
86 17 65 14 Nielsen A.
86 17 65 15 Purup H.
86 17 65 17 Meyer J.
86 17 65 20 Bukdahl A.
86 17 65 28 Lassen K.
86 17 65 29 Mikkelsen L.
86 17 65 31 Risskov Have & Anlæg
86 17 65 37 Jygert L.
86 17 65 39 Jensen A.
86 17 65 40 Andersen D.
86 17 65 43 Kierkegaard B.
86 17 65 46 Jacobsen B.H.
86 17 65 54 Marstein A.
86 17 65 56 Stigel M.
86 17 65 64 Rasmussen Jørgen, Anlægsgartner ApS
86 17 65 67 Rud J.
86 17 65 68 Kjersgaard B.
86 17 65 70 Johansen T.
86 17 65 71 Andersen H.H.
86 17 65 72 Lauritzen I.B.
86 17 65 75 Adsersen N.
86 17 65 77 HG Enemark Århus A/S
86 17 65 78 Sørensen H.
86 17 65 87 Øksnebjerg P.C.
86 17 65 99 Halland M.
86 17 66 00 Bach J.
86 17 66 03 Kullberg K.
86 17 66 05 Egholm E.H.
86 17 66 07 Nielsen D.
86 17 66 08 Farve Og Stilkonsulent Mette Møller
86 17 66 14 Jensen M.J.
86 17 66 18 Møller Pedersen K.
86 17 66 19 Bech B.
86 17 66 20 Nielsen P.
86 17 66 21 Rendtslev V.
86 17 66 22 GuldBageren Risskov
86 17 66 26 Jensen R.
86 17 66 29 Sørensen J.O.L.
86 17 66 31 Hansen E.
86 17 66 32 Fynboe I.
86 17 66 38 Grønn Service
86 17 66 40 Csp Data Consulting
86 17 66 41 Gjøde P.
86 17 66 43 Christensen A.
86 17 66 45 Berg L.
86 17 66 48 Vandborg H.
86 17 66 49 Ingemann J.
86 17 66 50 Christensen J.
86 17 66 55 Hoff A.T.
86 17 66 58 Haugaard K.G.
86 17 66 60 Johansen J.
86 17 66 61 Friis H.
86 17 66 62 Hansen Aase
86 17 66 63 Villumsen O.K.
86 17 66 64 Petersen H.
86 17 66 66 Engelke K.N.
86 17 66 67 Søndergaard Ejendomme I/S
86 17 66 75 Coulthard B.
86 17 66 81 Winge P.
86 17 66 86 Steensen P.J.Q.
86 17 66 88 Hovgaard Bent ApS
86 17 66 90 Ørntoft Vibeke
86 17 66 91 Storm J.
86 17 66 97 Østergaard H.
86 17 67 01 Kjærgård E.
86 17 67 03 Nielsen Johannes
86 17 67 04 Ploug J.
86 17 67 05 Mikkelsen Viktor Fussing
86 17 67 06 Jensen J.E.
86 17 67 07 Larsen B.K.
86 17 67 10 Zwicky T.
86 17 67 13 Maigaard S.
86 17 67 14 Zacho B.
86 17 67 16 Revsbæk S.
86 17 67 19 Knudsen K.
86 17 67 20 Frederiksen B.
86 17 67 21 Glargaard Lisbeth
86 17 67 24 Pedersen G.
86 17 67 25 Sørensen G.
86 17 67 27 Jeppesen T.
86 17 67 29 Poulsen M.
86 17 67 30 Langelund T.K.
86 17 67 35 Djurhuus J.C.
86 17 67 43 Rekler C.
86 17 67 44 Østergaard M.
86 17 67 45 Jensen S.H.
86 17 67 56 Bjerregaard H.
86 17 67 59 Olesen B.
86 17 67 62 Junker J.
86 17 67 63 Holmboe K.E.
86 17 67 64 Bachmann Andersen Arne
86 17 67 65 Surfline
86 17 67 66 Buttenschøn J.
86 17 67 67 Ingeniørfirmaet Per Svantemann
86 17 67 70 Pedersen I.M.S.
86 17 67 71 Nørnberg P.
86 17 67 76 Routhe B.
86 17 67 77 Vivelsted E.
86 17 67 78 Jensen V.
86 17 67 79 Pedersen I.M.S.
86 17 67 83 Hyldgaard S.
86 17 67 86 Rasmussen A.
86 17 67 87 Hermansen H.
86 17 67 88 Jørgensen A.
86 17 67 89 Thorsager M.
86 17 67 90 Sørensen M.R.
86 17 67 91 Jysk Autocenter Telefax
86 17 67 92 Sørensen H.
86 17 67 97 Sørensen M.R.
86 17 67 99 Stein P Sport A/S
86 17 68 00 Pilgaard Johannes
86 17 68 04 Knudsen L.
86 17 68 07 Christensen J.M.
86 17 68 10 Hjæresen L.
86 17 68 13 Reinholdt J.
86 17 68 14 Simonsen M.
86 17 68 16 Ahlgreen Mette
86 17 68 17 Rosenkilde A.
86 17 68 18 Steffens V.
86 17 68 20 Balle T.
86 17 68 21 Cafe Suverån
86 17 68 24 Christensen V.
86 17 68 30 Jensen W.K.
86 17 68 35 Bolding L.
86 17 68 36 Stærk Johannes
86 17 68 39 Yde J.
86 17 68 40 Graff E.
86 17 68 41 Rosenkrantz Gunver
86 17 68 42 Jensen A.L.
86 17 68 43 Wenneberg O.
86 17 68 44 Attermann K.V.
86 17 68 49 Andersen P.
86 17 68 52 Pedersen D.
86 17 68 53 Johansson M.
86 17 68 56 Iversen T.
86 17 68 58 Duus G.J.
86 17 68 60 Elkjær-Nielsen J.
86 17 68 61 Weichert L.
86 17 68 62 Andersen H.
86 17 68 70 Munk O.
86 17 68 75 Jensen I.R.
86 17 68 78 Dalsgaard P.
86 17 68 86 Sørensen Kurt
86 17 68 87 Jakobsgaard J.
86 17 68 90 Jensen O.K.
86 17 68 91 Hou L.
86 17 68 98 Jensen G.T.
86 17 69 06 Haurum E.
86 17 69 12 Rasmussen B.
86 17 69 13 Jensen J.V.
86 17 69 19 Poulsen J.
86 17 69 23 Vilstrup M.
86 17 69 24 Børjesson J.
86 17 69 25 Mølgaard D.
86 17 69 27 Børjesson J.
86 17 69 32 Jensen W.E.K.
86 17 69 33 Helm-Petersen J.
86 17 69 37 Helm-Petersen J.
86 17 69 39 Agerbæk J.H.
86 17 69 40 Kunøe M.
86 17 69 46 Petersen P.E.
86 17 69 49 Madsen T.R.
86 17 69 51 Andersen Jeanet
86 17 69 52 Seiersen T.
86 17 69 60 Gynsel F.
86 17 69 61 Bak M.
86 17 69 62 Eriksen L.
86 17 69 64 Lund N.C.
86 17 69 65 Olsen S.
86 17 69 66 Nielsen Dorethe
86 17 69 68 Lind H.H.E.
86 17 69 70 Eliassen P.
86 17 69 76 Thygesen J.G.
86 17 69 78 Kristensen E.
86 17 69 79 Røhrmann P.
86 17 69 82 Børnehaven Jasminvej
86 17 69 90 Nielsen K.
86 17 69 96 Griem C.
86 17 69 99 Boes N.
86 17 70 01 Brøgger H.
86 17 70 02 Clemmensen Christen
86 17 70 03 Bro K.K.
86 17 70 05 Egelund A.
86 17 70 06 Letkøb Forteparken
86 17 70 07 Aastrup Bodil
86 17 70 08 Pedersen J.D.
86 17 70 09 Frellsen Chokolade
86 17 70 10 Bansmann C.
86 17 70 11 Kramhøft P.
86 17 70 12 Goeg K.
86 17 70 15 Risskov Fotografi
86 17 70 17 Abrahamsen H.G.
86 17 70 18 Balslev-Olsen M.
86 17 70 21 Jørgensen I.B.
86 17 70 22 Rasmussen Marianne Ravn
86 17 70 23 Pensionist Foreningen Enigheden
86 17 70 24 Bondesen H.
86 17 70 25 Gliemann A.W.
86 17 70 26 Ovesen P.
86 17 70 30 Risskov Glarmesterforretning ApS
86 17 70 32 Top A.M.
86 17 70 34 Veisgaard B.
86 17 70 36 Jensen I.Y.
86 17 70 37 Mamsen O.
86 17 70 40 Højgaard G.
86 17 70 42 Christoffersen A.M.
86 17 70 49 Benfeldt P.
86 17 70 50 KA-BYG ApS
86 17 70 61 Nielsen A.M.
86 17 70 62 Hansen C.S.
86 17 70 63 Broni-Kristensen H.
86 17 70 68 Schultz E.
86 17 70 73 Kirkens Korshær Genbrug
86 17 70 75 Clara H 8240 Aps
86 17 70 77 Nielsen G.
86 17 70 78 Hjort P.H.
86 17 70 82 Madsen I.B.
86 17 70 86 Kristensen M.
86 17 70 87 Bastholm F.
86 17 70 88 Malling & Schmidt Food ApS
86 17 70 89 Axelsen S.
86 17 70 93 Heichendorff A.
86 17 70 96 Møller L.
86 17 70 99 Nordisk Spisehus Aps
86 17 71 00 Terminalen Århus A/S
86 17 71 05 Pontoppidan E.
86 17 71 07 Petersen I.
86 17 71 08 Mamsen A.
86 17 71 10 Svarer M.
86 17 71 15 Petersen L B
86 17 71 16 Skajaa E.
86 17 71 17 Henricson I.L.
86 17 71 18 Pedersen R.G.
86 17 71 21 Larsen A.
86 17 71 23 Rasmussen K.
86 17 71 24 Ekman H.O.
86 17 71 30 Knudsen H.L.
86 17 71 32 Kahr D.
86 17 71 40 Jordansen N.E.
86 17 71 41 Kilian M.
86 17 71 43 Katzenelson B.
86 17 71 49 Jensen F.N.
86 17 71 50 Lyhne Jørgen Heiberg
86 17 71 51 Grauenkjær E.
86 17 71 52 Andersen M.A.
86 17 71 54 Hanghøj P.
86 17 71 60 Levison C. E. Aps
86 17 71 61 Moesby E.
86 17 71 67 Sørensen K.T.
86 17 71 68 Jessen T.
86 17 71 73 Haldborg K.
86 17 71 74 Ortesen M.P.
86 17 71 76 Thomsen N.M.
86 17 71 77 Holst K.
86 17 71 78 Munkholm B.
86 17 71 80 Christensen A.
86 17 71 81 Stavnsbo S.
86 17 71 90 Homilius C.
86 17 71 91 Kølle A.
86 17 71 99 Danske Malermestre Århus Kontor
86 17 72 00 Sørensen K.B.
86 17 72 02 Nielsen Mogens
86 17 72 03 Jensen K.
86 17 72 04 Lidell E.
86 17 72 05 Jørgensen I.N.
86 17 72 09 Munck L.
86 17 72 16 Würtzenfeld R.
86 17 72 19 Møller A.L.
86 17 72 22 Linde Tryk
86 17 72 24 Ståhlstrøm C.E.
86 17 72 25 Skrumsager Lisbeth
86 17 72 27 Mark M.
86 17 72 36 Bredahl C.
86 17 72 38 Laursen P.
86 17 72 40 Axelsen O.P.
86 17 72 42 Stokvad P.
86 17 72 44 Maaetoft N.
86 17 72 45 Stokvad K.
86 17 72 48 Holm-Sørensen K.
86 17 72 50 Loft J.
86 17 72 51 Frederiksen Tinne
86 17 72 52 Bøje B.
86 17 72 56 Lorentzen J.
86 17 72 57 Malloul P.
86 17 72 59 Boesen Anne Marie
86 17 72 61 Thomsen J.A.
86 17 72 62 Bjerre V.
86 17 72 65 Jensen G.S.
86 17 72 68 Jensen G.S.
86 17 72 71 Maarup Lisbet
86 17 72 73 Graugaard J.
86 17 72 75 Ring E.
86 17 72 81 Olsen E.S.S.E.
86 17 72 82 Tind J.
86 17 72 86 Juhl K.
86 17 72 95 Poulsen E.
86 17 73 01 Haumann Erik
86 17 73 05 Rasmussen K.C.
86 17 73 06 Szøke A.
86 17 73 07 Böttzauw Ole
86 17 73 09 Hansen E.
86 17 73 10 Schou A.
86 17 73 12 Thorsig H.
86 17 73 17 Sakal H.
86 17 73 21 Lietzen P.
86 17 73 23 Kraft M.
86 17 73 24 Christensen Marianne
86 17 73 25 Kraft B.
86 17 73 30 Hansen K.
86 17 73 32 Kraft O.
86 17 73 33 Kraft D.
86 17 73 35 Sundheds-og Kulturcenter Frederiksbjerg og Langenæs
86 17 73 37 Agha A.F.
86 17 73 40 Skov K.
86 17 73 42 Hassani A.H.
86 17 73 50 Kraft O.
86 17 73 51 Richter I.
86 17 73 53 Johnsen L.
86 17 73 56 Andreasen O.
86 17 73 73 Therkildsen A.D.
86 17 73 74 Kristensen B.
86 17 73 76 Riskov, Ungdomsskolen
86 17 73 84 Fabritius B.
86 17 73 85 Spar Risskov
86 17 73 87 Fischer A.
86 17 73 88 Bellevue Blomster
86 17 73 90 Sørensen K.M.W.
86 17 73 91 Nielsen A.
86 17 73 92 Rebo E.
86 17 74 01 Haugaard A.
86 17 74 03 Aarslev F.B.
86 17 74 04 Christensen L.V.
86 17 74 05 Petersen K.M.
86 17 74 06 Sørensen G.
86 17 74 10 Lykke C.
86 17 74 11 Alling-Dam C.
86 17 74 12 Schæfer J.A.
86 17 74 16 Larsen A.
86 17 74 25 Gad V.
86 17 74 26 Vinter Niels
86 17 74 30 Holst K.E.
86 17 74 35 Thorgaard L.
86 17 74 40 Ehlert K.
86 17 74 41 Faursholt L.
86 17 74 45 Lystrøm M.
86 17 74 49 Thomsen S.B.
86 17 74 50 Toftgaard A.
86 17 74 56 Lund B.
86 17 74 60 Konggaard J.
86 17 74 69 Kristensen Marius
86 17 74 70 Gudegaard C.
86 17 74 72 Kaa J.
86 17 74 73 Nielsen S.S.
86 17 74 74 Hansen J.
86 17 74 77 Bjørn Mouritsen
86 17 74 80 Juul N.

86 17 74 84 Stoltenberg L.
86 17 74 86 Laursen B.
86 17 74 88 EM Serigrafi ApS
86 17 74 90 Jepsen John L
86 17 74 97 Pedersen P.M.
86 17 74 99 Wikan Ejendomsformyelse og Adm.
86 17 75 00 Hansens Poul Tømmerhandel A/S
86 17 75 01 Arve S.
86 17 75 09 Mortensen E.G.
86 17 75 10 Hjøllund I.B.
86 17 75 12 Madsen A.N.
86 17 75 13 Bedsted E.
86 17 75 14 Løwenstein H.
86 17 75 16 Rohmann G.
86 17 75 17 Reisby K.
86 17 75 21 Jacobsen J.R.
86 17 75 22 Hemmer P.
86 17 75 23 Lund E.
86 17 75 24 Beyer I.M.
86 17 75 25 Nielsen G.H.
86 17 75 27 Nielsen K.N.
86 17 75 30 Hansen B.S.
86 17 75 34 Basar Vest Elevator
86 17 75 35 Christensen Irene
86 17 75 36 Schaarup L.
86 17 75 38 Bertel L.
86 17 75 40 Seier-Petersen P.
86 17 75 50 Dimes R.I.
86 17 75 52 Dahl R.
86 17 75 57 Jensen H.W.
86 17 75 58 Dalbøge E.
86 17 75 61 Torpdahl L.
86 17 75 64 Ozer H.K.
86 17 75 65 Mørch M.M.
86 17 75 72 Borup Verner
86 17 75 73 Dalgaard L.
86 17 75 78 Wolder H.E.
86 17 75 79 Arve S.
86 17 75 80 Risskov Blomster
86 17 75 81 Kjølby L.
86 17 75 86 Støvring A.
86 17 75 89 Wainø L.
86 17 75 91 Strøm G.
86 17 75 93 Bach G.N.
86 17 75 95 Søndergaard G.
86 17 75 98 Røddik S.
86 17 76 00 Schrøder P Bork Advokatselskabet Aps
86 17 76 01 Skovhus P.
86 17 76 03 Svensson B.
86 17 76 08 Nielsen H.
86 17 76 10 Steffensen J.
86 17 76 16 Madsen L.H.
86 17 76 17 Hæeg S.
86 17 76 18 Skjold H.
86 17 76 26 Kristensen L.
86 17 76 31 Kristiansen T.
86 17 76 33 Melchior C.
86 17 76 35 Guldmann Thomsen Helle
86 17 76 36 Elmholdt E.
86 17 76 37 Loberg E.
86 17 76 41 Møller A.
86 17 76 42 Kruse K.
86 17 76 46 Andersson G.P.K.
86 17 76 47 Andersen G.S.
86 17 76 50 Jessen K.
86 17 76 51 Jensen T.
86 17 76 54 Bjerre F.
86 17 76 56 Frederiksen A.
86 17 76 66 Toppenberg A.
86 17 76 68 Sørensen J.B.
86 17 76 70 Pfeiffer Jensen Mogens
86 17 76 73 Rasic H.B.
86 17 76 74 Lægerne Axelsen Og Fausholt I/S
86 17 76 76 Hjortdal J.Å.
86 17 76 77 Mulvad N.
86 17 76 86 Vestergaard C.
86 17 76 90 Schmidt-Nielsen J.W.H.
86 17 76 91 Borg T.
86 17 76 94 Jønsson E.R.
86 17 76 95 Nielsen I.
86 17 76 96 Thomsen O.
86 17 76 99 Andersen S.
86 17 77 01 Pagh M.
86 17 77 02 Risskov Rense- og Rulleservice
86 17 77 03 Thomsen O.L.
86 17 77 06 Printz H.T.
86 17 77 08 Kristensen K.E.
86 17 77 12 Schmidt L.S.
86 17 77 17 Duus P.
86 17 77 20 Roulund A.
86 17 77 21 Christiansen H.
86 17 77 27 Bøje P.
86 17 77 28 Bøje P.S.
86 17 77 32 Vosbein E.
86 17 77 33 Bruhn K.
86 17 77 35 AB Møller
86 17 77 36 Lohse B.
86 17 77 39 Foxdal M.
86 17 77 40 Sørensen S.R.
86 17 77 45 Hvidkjær J.
86 17 77 46 Ernst G.
86 17 77 47 Gaard Sørensen Birthe
86 17 77 49 Igens T.D.
86 17 77 50 Blohm I.
86 17 77 52 Dahl V.
86 17 77 54 Dueholm Brdr. Malerfirma
86 17 77 55 Køreskolen i Risskov
86 17 77 57 Høgsted N.
86 17 77 60 Skøtt P.S.
86 17 77 63 Christiansen H.P.M.
86 17 77 64 Avnsted P.
86 17 77 72 Kranz M.
86 17 77 73 Slmatek A/S
86 17 77 74 Barlach E.
86 17 77 76 Nielsen W.K.
86 17 77 77 Ernst S.E.
86 17 77 78 Kristensen T.
86 17 77 79 Brinkø H.
86 17 77 80 Jensen B.
86 17 77 87 Svendsen M.L.
86 17 77 94 Scheibel I.
86 17 77 96 Jensen H.W.
86 17 78 07 Rasmussen F.
86 17 78 08 Energy4you Aps
86 17 78 11 Stæhr R.
86 17 78 15 Michaelsen B.
86 17 78 23 Skibsted E.
86 17 78 25 Hollerup B.
86 17 78 29 Hedegaard J.
86 17 78 30 Hoffmann L.
86 17 78 31 Selch P.
86 17 78 36 Riis J.P.
86 17 78 40 Jørgensen H.
86 17 78 42 Jensen T.S.
86 17 78 44 Nielsen J.
86 17 78 46 Thorsen K.E.
86 17 78 48 Pbc A/S
86 17 78 52 Seier-Petersen E.
86 17 78 58 Grey H.
86 17 78 60 Pilgaard E.M.
86 17 78 65 Kyneb A.
86 17 78 70 Birn H.
86 17 78 72 Ørskov C.
86 17 78 75 Arve L.V.
86 17 78 76 Pii K.
86 17 78 77 Ebdrup P.
86 17 78 78 Jessen S.D.
86 17 78 80 Stendevad Nielsen Inge
86 17 78 86 Kjær J.
86 17 78 88 Rasmussen T.M.
86 17 78 91 Grønsgaard H.
86 17 78 96 Steen & Strøm Danmark A/S
86 17 78 98 Skjoldborg K.
86 17 79 00 Sonne M.
86 17 79 03 Møller M.
86 17 79 04 Nielsen L.
86 17 79 05 Jalling Å.
86 17 79 06 Gørup H.H.
86 17 79 07 Lundbech L.
86 17 79 08 Christensen M.
86 17 79 09 Nielsen L.
86 17 79 10 Petersen B.
86 17 79 11 Leth Kirsten Tørben Miller
86 17 79 16 Fredens S.
86 17 79 18 Skou J.C.
86 17 79 19 Bergen L.
86 17 79 20 Andreasen A.
86 17 79 21 Schjoldager A.
86 17 79 29 Eriksen J.
86 17 79 30 Madsen C.C.
86 17 79 31 Sindberg M.
86 17 79 35 Bentzen H.N.
86 17 79 37 Andersen E.
86 17 79 43 Michelsen E.N.
86 17 79 49 Christiansen E.
86 17 79 54 Blach I.G.
86 17 79 62 Stenum A.L.
86 17 79 65 Laursen T.R.
86 17 79 69 Roed H.
86 17 79 70 Møller-Hansen H.E.
86 17 79 74 Hansen A.
86 17 79 75 Jørgensen F.B.
86 17 79 76 Bjerrehuus A.
86 17 79 77 Holding M.N.
86 17 79 80 Mortensen B.
86 17 79 83 Shotokan
86 17 79 85 Esmark B.
86 17 79 89 Nielsen H.
86 17 79 98 Pedersen T.T.
86 17 80 00 Soundfocus ApS
86 17 80 02 Rasmussen J.
86 17 80 03 Petersen V.
86 17 80 04 Jørgensen C.
86 17 80 06 Thor Consult Aps
86 17 80 07 Magnussen S.H.
86 17 80 08 Olsen N.
86 17 80 10 Folkersen Jens
86 17 80 12 Rasmussen T.U.
86 17 80 14 Svane E.
86 17 80 17 Møller E.L.
86 17 80 18 Jørgensen H.S.
86 17 80 20 Dissing J.Y.
86 17 80 32 Hansen A.S.
86 17 80 34 Sørensen E.
86 17 80 35 Bredstrup M.
86 17 80 36 Nørgaard A.
86 17 80 40 Jama Ost
86 17 80 42 Stefani L.
86 17 80 43 Jørgensen M.
86 17 80 48 Lund M.Å.
86 17 80 49 Andersen R.
86 17 80 50 Nielsen Merete
86 17 80 52 Krag K.
86 17 80 56 Mini-Høkeren
86 17 80 60 Audio Visonary Music Aps
86 17 80 62 Andersen H.B.
86 17 80 66 Ifeldt Annette
86 17 80 68 Jeppesen S.
86 17 80 70 Holm-Pedersen C.
86 17 80 73 Risskov Roldub
86 17 80 75 Jensen K.K.
86 17 80 79 Rutec A/S
86 17 80 80 Rosborg M.
86 17 80 81 Lange I.
86 17 80 82 Ansø T.
86 17 80 84 Rasmussen S.T.
86 17 80 87 Hansen B.
86 17 80 88 Rasmussen K.
86 17 80 90 Halmø H.
86 17 80 97 Rohde B.
86 17 80 99 Osk-Offshore A/S
86 17 81 01 Lauritzen O.
86 17 81 02 Morgenstjerne A.
86 17 81 04 Jessen F.
86 17 81 05 Jessen F.
86 17 81 06 Christensen P
86 17 81 08 Juulsen P.
86 17 81 11 Aarhus Malerlaug
86 17 81 13 Rising G.
86 17 81 14 Kalrlis-Nielsen E.
86 17 81 15 Illemann J.
86 17 81 17 Hedegaard L.
86 17 81 18 Rohbrandt T.
86 17 81 19 Andersen R.
86 17 81 20 Tonnesen L.
86 17 81 24 Mortensen A.
86 17 81 28 Andersen T.D.
86 17 81 29 Palmelund R.K.
86 17 81 30 Hecht-Pedersen M.
86 17 81 31 Fornø N.C.
86 17 81 33 Overvad Chr
86 17 81 38 Petersen E.
86 17 81 44 Fortegården Det selvejende plejehjem
86 17 81 45 Haugaard Jensen I.
86 17 81 47 Munk B.
86 17 81 50 Nielsen T.H.
86 17 81 55 Iversen Thomas
86 17 81 57 Pedersen E.
86 17 81 59 Bundgaard R.
86 17 81 74 Almstrup L.
86 17 81 77 Brun K.
86 17 81 78 Mikkelsen M.
86 17 81 80 Sharwarma King
86 17 81 81 Kristensen B.
86 17 81 82 Bentsen A.S.
86 17 81 83 Rasmussen E.
86 17 81 85 Olesen O.
86 17 81 89 Møller E.
86 17 81 90 E Dam Og L O Vestergaard
86 17 82 00 Gammateam
86 17 82 01 Petersen S.A.
86 17 82 03 Cappeln B.H.
86 17 82 04 Vitskov P.
86 17 82 05 Petersen I.
86 17 82 07 Albrecht Bente
86 17 82 11 Effluvage og Solcenter Klinik
86 17 82 15 Nielsen L.
86 17 82 16 Knudsen K.L.
86 17 82 17 Fritidshjemmet Fortebakken .
86 17 82 19 Christiansen B.
86 17 82 22 Compaction A/S
86 17 82 25 Nielsen T.H.
86 17 82 27 Bech T.
86 17 82 30 Jensen H.
86 17 82 31 Andersen & Ovesen Malerfirmaet A/S
86 17 82 37 Guldager K.
86 17 82 42 Nielsen B.
86 17 82 47 Rutec A/S
86 17 82 52 Hansen J.B.
86 17 82 60 Berg L.
86 17 82 61 Petersen Karsten Bank
86 17 82 63 Larsen K.B.
86 17 82 66 Bundegaard Eva
86 17 82 67 Jensen I.F.
86 17 82 70 Justesen B.
86 17 82 71 Ernst A.P.
86 17 82 79 Jensen L.E.
86 17 82 82 Friis A.
86 17 82 83 Møller F.
86 17 82 84 Kimose F.
86 17 82 88 Ic Design I/S
86 17 82 90 Christiansen M.
86 17 83 02 Larsen A.B.
86 17 83 04 Mal V.
86 17 83 07 Rude C.
86 17 83 10 Ginzel P.E.B.A.
86 17 83 11 Dansk Musiker Forbund
86 17 83 14 Sørensen A.
86 17 83 15 Lund C.M.
86 17 83 17 Staal H.C.
86 17 83 18 Baunsgaard V.
86 17 83 20 Koefoed P.
86 17 83 22 Binderup Per
86 17 83 24 Nissen A.S.
86 17 83 30 Knudsen P.
86 17 83 35 Andersen K.
86 17 83 38 Marthinsen E.B.
86 17 83 39 Marthinsen E.B.
86 17 83 43 Rasmussen J.
86 17 83 63 Dierks L.
86 17 83 68 Winther Niels Advokatanpartsselskab
86 17 83 76 Jochumsen E.
86 17 83 79 Nielsen J.H.
86 17 83 83 Bonnesen E.
86 17 83 84 Fagerdal A.
86 17 83 86 Hall P.
86 17 83 87 Nielsen J.
86 17 83 95 Olesen F.V.
86 17 83 96 Manniche L.
86 17 84 00 It Danmark Aps
86 17 84 02 Nielsen E.M.
86 17 84 08 Hupfeld P.
86 17 84 10 Olesen A.R.
86 17 84 14 Hansen R.
86 17 84 15 Thomsen A.
86 17 84 17 Stoltenborg T
86 17 84 18 Raunholt L.
86 17 84 21 Jensen J.
86 17 84 29 Von Bernstorff H.M.
86 17 84 32 Olsen P.
86 17 84 34 Henriksen K.T.
86 17 84 37 Staulund L.
86 17 84 38 Jørgensen A.
86 17 84 39 Klit J.
86 17 84 42 Ratjen M.B.
86 17 84 43 Hansen Mette W
86 17 84 44 Tettinek M.
86 17 84 45 Lyngby J.H.
86 17 84 51 Kjeldsen V.J.
86 17 84 54 Thomsen P.
86 17 84 55 It Danmark Aps
86 17 84 58 Hansen O.L.
86 17 84 64 Schmidt P.
86 17 84 65 Bitsch E.
86 17 84 71 Dammand J.
86 17 84 74 Arve P.H.
86 17 84 75 Hansen K.J.
86 17 84 82 Petersen J.
86 17 84 83 Hansen I.
86 17 84 85 Nygaard Bodil
86 17 84 87 Almbjerg M.
86 17 84 89 Nielsen B.
86 17 84 90 Christensen E.
86 17 84 92 Carstensen A.H.
86 17 84 94 Haue R.E.
86 17 84 97 Madsen A.K.
86 17 84 99 Olsen K.
86 17 85 04 de Carvalho E Silva R.M.
86 17 85 08 Hansen Marinus
86 17 85 11 Sansestormerne
86 17 85 12 Hansen U.P.
86 17 85 17 Christensen F.A.
86 17 85 19 Levinsen P.
86 17 85 25 Elgaard L.
86 17 85 38 Støy L.
86 17 85 40 Raundorf I.
86 17 85 45 Carlsen M.
86 17 85 47 Terp M.
86 17 85 48 Nielsen C.
86 17 85 50 Hyldgaard J.
86 17 85 59 Værum K.V.
86 17 85 64 Damgaard-Jensen M.
86 17 85 65 Lyhne A.
86 17 85 66 Tulstrup G.
86 17 85 67 Keiding R.
86 17 85 70 Pedersen J.B.
86 17 85 74 Hansen P.
86 17 85 81 Behrend D.
86 17 85 85 qbik design
86 17 85 87 Jensen L.
86 17 85 88 Holmgaard P.
86 17 85 98 Duelund M.
86 17 85 99 Laden-Andersen E.
86 17 86 00 Petersen P Krogh
86 17 86 01 Foldbjerg O.
86 17 86 03 Bjerge K.
86 17 86 06 Jepsen E.B.
86 17 86 07 Bang U.
86 17 86 08 Zolo Group A/S
86 17 86 11 IFEG International ApS
86 17 86 12 Bach J.
86 17 86 15 Østjydsk Autolak- & undervognscenter ApS
86 17 86 18 Christensen J.E.
86 17 86 19 Christensen J.
86 17 86 21 Jørgensen L.M.
86 17 86 25 Møller S.P.
86 17 86 27 Vibeke H.
86 17 86 28 Matthiesen L.
86 17 86 30 Bergmann E.
86 17 86 31 Christensen J.B.
86 17 86 32 Ravnløkke M.
86 17 86 35 Højer A.
86 17 86 40 Thomsen S.O.
86 17 86 45 Friis H.
86 17 86 49 Johansen V.A.
86 17 86 50 Frovst U.
86 17 86 59 Jensen I.M.
86 17 86 61 Hoff P.
86 17 86 63 Jensen O.
86 17 86 65 Jesper Rasmussen / Jr
86 17 86 66 Jensen P.V.
86 17 86 68 Hansen K.H.
86 17 86 73 Dejbjerg M.
86 17 86 81 Olesen E.P.
86 17 86 82 Kornum H.
86 17 86 85 Winther-Rasmussen A.
86 17 86 86 Marstal K.
86 17 86 87 Skov L.
86 17 86 88 Madsen Karl Hauge
86 17 86 89 Vejby Risskov Idrætsklub
86 17 86 93 Hove L.
86 17 87 00 Kinnan A/S
86 17 87 01 Mathiasen T.H.
86 17 87 04 Andersen K.S.
86 17 87 05 Skipper B.
86 17 87 06 Kinnan A/S
86 17 87 09 Kinnan A/S
86 17 87 10 Rasmussen J.
86 17 87 11 Rasmussen B.
86 17 87 13 Jahnsen G.
86 17 87 17 Nygaard M.
86 17 87 25 Eriksen A.T.
86 17 87 26 Føniks Computer A/S
86 17 87 27 Zobler S.
86 17 87 28 Jensen A.F.
86 17 87 30 Hansen B.M.
86 17 87 34 Jørgensen Ib Asboe
86 17 87 40 Lauritzen E.
86 17 87 42 Jensen L.
86 17 87 44 Jordbrugets Uddannelsescenter Århus
86 17 87 45 Götzsche J.
86 17 87 48 Vanggaard K.
86 17 87 54 Caspersen H.V.
86 17 87 55 Knudsen L.D.
86 17 87 56 Østrup J.
86 17 87 57 Wallmann K.V.
86 17 87 60 Foged T.
86 17 87 61 Nielsen J.
86 17 87 67 Stubbe-Teglbjærg E.
86 17 87 68 Askjær L.
86 17 87 70 Lyhne-Knudsen Marius og Jytte
86 17 87 72 Pedersen S.
86 17 87 73 Hansen G.A.
86 17 87 77 Nørgaard Design
86 17 87 78 Lings L.
86 17 87 84 Jørgensen B.B.
86 17 87 87 Jensen V.B.
86 17 87 91 Olesen J.F.
86 17 87 92 Nielsen G.T.
86 17 87 96 Nørgaard G.R.
86 17 87 97 Tindal M.A.A.H.
86 17 87 98 Gitte Isager
86 17 88 01 Sørensen E.V.
86 17 88 02 Rutec A/S
86 17 88 03 Thomsen S.A.N.
86 17 88 06 Jensen C.
86 17 88 09 Iversen F.V.
86 17 88 11 Bruhn G.
86 17 88 12 Lippert M.
86 17 88 15 Snedker L.
86 17 88 16 Fabian-Jessing H.
86 17 88 17 Knudsen K.E.
86 17 88 20 Madsen U.R.
86 17 88 21 Wulff A.B.
86 17 88 22 Broch P.
86 17 88 24 Nielsen S.
86 17 88 27 Mathiasen H.R.
86 17 88 31 J S Data
86 17 88 32 Barlag D.
86 17 88 33 Risskov Isenkram
86 17 88 40 Skjoldborg H.
86 17 88 41 Nordisk Plade Import A/S
86 17 88 43 Sunesen N.
86 17 88 45 Nielsen M.
86 17 88 47 Jakobsen R.I.
86 17 88 48 Poulsen V.
86 17 88 50 Nørgaard K.S.
86 17 88 51 Larsen P.Å.
86 17 88 55 Grønsgaard P.
86 17 88 56 Høgsgaard F.
86 17 88 57 Pedersen U.B.
86 17 88 60 Philip & Co
86 17 88 65 Haldrup Gerlach
86 17 88 67 Kalsmose E.
86 17 88 70 Frausing L.F.
86 17 88 76 Nymand G.
86 17 88 77 Rutec A/S
86 17 88 78 Bang L.
86 17 88 80 Bech-Danielsen G.
86 17 88 85 Huden I/S
86 17 88 86 Jørgensen Cylder (V/ Michael Sørensen)
86 17 88 88 Blegvad O.
86 17 88 89 Steffensen G.
86 17 88 90 Retbøll K.
86 17 88 92 Østergaard O.
86 17 88 94 Bencke G.
86 17 88 98 Vigklide H.M.
86 17 88 99 Pedersen E.M.
86 17 89 02 Rysley A.
86 17 89 04 Rasmussen K.
86 17 89 06 Jensen J.K.
86 17 89 07 Pedersen S.
86 17 89 11 Jørgensen P.
86 17 89 12 Ovesen H.
86 17 89 15 Eisum E.J.
86 17 89 17 Thøgersen H.C.B.
86 17 89 18 Myhre Jensen O
86 17 89 19 Hvidbak E.
86 17 89 20 Jørgensen H.
86 17 89 21 Hougaard B.
86 17 89 25 Ørskov L.
86 17 89 30 Caspersen P.
86 17 89 33 Jordbrugets Uddannelsescenter Århus
86 17 89 34 Just I.L.
86 17 89 40 Sundhedsøkonomisk Analyse Institut
86 17 89 45 Paulsen P.A.
86 17 89 48 Damsgaard P.E.
86 17 89 49 Kyng S.
86 17 89 50 Wihlborg E.
86 17 89 51 Rasmussen K.
86 17 89 53 Christiansen H.
86 17 89 54 Due R.
86 17 89 60 Sørensen K.T.
86 17 89 63 Fournais H.
86 17 89 69 Dansk Silkebånd Etsemarie Werling
86 17 89 70 Nordsmark M.
86 17 89 77 Gellett M.
86 17 89 84 Møller J.
86 17 89 85 Jørgensen V.
86 17 89 86 Hovesen J.
86 17 89 89 Svane Vask
86 17 89 91 Bruun T.
86 17 89 94 Ahj Rådgivning
86 17 89 95 Ahj Rådgivning
86 17 89 99 Jørgensen O.
86 17 90 00 Pedersen J.K.
86 17 90 01 Nielsen H.
86 17 90 02 Beck G.
86 17 90 03 Pihlkjær N.
86 17 90 05 Rasmussen E.
86 17 90 06 Jensen P.U.R.
86 17 90 08 Rost F.
86 17 90 14 Knudsen T.
86 17 90 17 Averkin L.
86 17 90 20 Jacobsen J.
86 17 90 22 Biodyk
86 17 90 26 Schmidt H.
86 17 90 27 Lund H.
86 17 90 29 Stæhr S.
86 17 90 30 Hvidkjær J.
86 17 90 33 Stæhr S.
86 17 90 34 Visbjerg D.H.
86 17 90 35 Hornbæk H.
86 17 90 37 Sædam Inge
86 17 90 40 Mikkelsen H.P.
86 17 90 41 Duus-Nielsen P.
86 17 90 43 Nielsen E.
86 17 90 44 Cafe Århus
86 17 90 48 Sams F.
86 17 90 54 Jensen D.
86 17 90 55 Beier L.
86 17 90 58 Lauenborg A.
86 17 90 59 Vores Sted
86 17 90 60 Krogh J.V.
86 17 90 61 Jensen M.R.
86 17 90 65 Holm T.A.
86 17 90 67 Høy B.
86 17 90 70 Brychie A.
86 17 90 77 Hansen L.O.
86 17 90 80 Petersen H.
86 17 90 84 Morvad J.
86 17 90 88 Vang M.L.
86 17 90 90 Jørgensen T.
86 17 90 91 Møller J.
86 17 90 93 Neon-Teknik
86 17 90 94 Labohn N.
86 17 90 97 Pedersen E.S.
86 17 90 99 Frikirken ved Runddelen
86 17 91 00 Ardua Handels - Og Ingeniørfirma ApS
86 17 91 06 Petersen W.
86 17 91 09 Bruun E.
86 17 91 10 Liisberg P.
86 17 91 12 Kønig K.
86 17 91 17 Baller U.
86 17 91 19 Jensen I.C.
86 17 91 21 Poulsen E.H.
86 17 91 22 Kaae B.P.
86 17 91 25 Spencer E.
86 17 91 31 LM Frils Ejendomme ApS
86 17 91 33 Poulsen Claus
86 17 91 40 Hansen O.D.
86 17 91 41 Nielsen D.U.
86 17 91 48 Pedersen B.
86 17 91 52 Sørensen J.
86 17 91 56 Sørensen J.
86 17 91 60 Hansen B.
86 17 91 61 Det Danske Spejderkorps Risskov Piger
86 17 91 67 Jørgensen B.
86 17 91 70 Beyer I.
86 17 91 71 Jacobsen V.P.
86 17 91 75 Kristensen A.
86 17 91 76 Lucht U.
86 17 91 91 Vejby C.
86 17 91 92 Korsgaard Rådgivning
86 17 91 95 Stærk K.
86 17 91 97 K.H. Biler
86 17 91 98 Nielsen L.K.
86 17 92 01 Lumination Design & Lysgalleri
86 17 92 02 Dental - Keramiker Lissy Sturm
86 17 92 03 Bergholt I.
86 17 92 08 Odderskov F.
86 17 92 10 Thorsen H.
86 17 92 11 Pedersen J.
86 17 92 12 Jørgensen K.
86 17 92 13 Schæfer U.
86 17 92 17 Kjeldsen J.V.
86 17 92 18 Kemp & Lauritzen A/S
86 17 92 20 Bærentsen P.
86 17 92 23 Lindholst Y.
86 17 92 26 Rasmussen K.V.
86 17 92 30 Kjær O.
86 17 92 38 Sallcath V.
86 17 92 45 Gravesen H.B.
86 17 92 47 Hansen B.
86 17 92 50 Sørensen H.
86 17 92 54 Robinson B.
86 17 92 55 Toftgaard J.B.
86 17 92 57 Futtrup A.
86 17 92 62 Nordahl D.
86 17 92 69 Poulsen I.Å.
86 17 92 77 Grynbaum L.
86 17 92 82 Kristensen S.A.
86 17 92 90 Stranddorf K.J.
86 17 92 91 Egeblad H.
86 17 92 92 Hedesher M.S.
86 17 92 96 Gravers I.M.
86 17 92 97 Bastrup L.
86 17 92 99 Tvenge I.I.
86 17 93 00 Friis K.
86 17 93 07 Nielsen M.
86 17 93 09 Mikkelsen F.S.
86 17 93 14 Damhoff D.R.
86 17 93 16 Adamsen O.
86 17 93 25 Pape S.
86 17 93 30 Mikkelsen J.F.
86 17 93 38 Lønbæk G.
86 17 93 47 Østrup V.M.
86 17 93 50 Rode L
86 17 93 63 Bruun K.E.
86 17 93 67 Christensen T.
86 17 93 74 Kaltoft B.
86 17 93 76 Eskildsen T.S.
86 17 93 77 Kirsch A/S
86 17 93 82 Neergaard S.
86 17 93 83 Amund C.J.
86 17 93 84 Olesen S.
86 17 93 88 Vang J.
86 17 93 90 Svith L.
86 17 93 94 Jørgensen J.A.
86 17 93 95 Andersen J.
86 17 93 97 Møller H.F.
86 17 93 99 Dam T.
86 17 94 04 Teglhus H.
86 17 94 05 Gammelgaard G.
86 17 94 06 Rasmussen E.H.
86 17 94 07 Førster J.
86 17 94 08 Møller C.
86 17 94 10 Mørck J.
86 17 94 11 Rekler Dana
86 17 94 13 Bugge J.
86 17 94 14 Stenbøg P.
86 17 94 19 Christensen C.A.
86 17 94 20 Justesen K.
86 17 94 23 Eriksen K.S.
86 17 94 28 Nyström M.
86 17 94 31 Balle L.
86 17 94 33 Sonne J.
86 17 94 34 Jensen A.K.
86 17 94 39 Lund G.
86 17 94 40 Nord Å.
86 17 94 42 Jessen D.
86 17 94 43 Trojel P.
86 17 94 44 Bøttern J.L.
86 17 94 51 Steenberg E.
86 17 94 72 Mortensen O.
86 17 94 74 Hammann L.
86 17 94 75 Eltzholtz A.
86 17 94 76 Milkrelsen B.U.
86 17 94 81 Keller J.Å.
86 17 94 84 Valentin T.
86 17 94 92 Warburg I.
86 17 94 94 Vestergaard H.
86 17 94 95 Pløger G.
86 17 94 96 Tranborg L.
86 17 94 99 Iversen K.
86 17 95 05 Brodersen Arne Speciallæge i psykiatri
86 17 95 07 Herdel J.
86 17 95 16 Pedersen K.
86 17 95 17 Langtved C.
86 17 95 19 Heltberg A.
86 17 95 20 Olsen H.
86 17 95 21 Madsen S.A.
86 17 95 25 Serup K.E.
86 17 95 30 Hansen T.
86 17 95 31 Sognepræst
86 17 95 39 Schou Freddie
86 17 95 46 Daugaard P.
86 17 95 52 Sunde N.Å.
86 17 95 53 Engholt O.
86 17 95 59 Gierup S.
86 17 95 61 Hallkjær B.
86 17 95 65 Hagge B.
86 17 95 76 Milkkelsen B.H.
86 17 95 77 Kellberg M.
86 17 95 84 Jensen K.J.
86 17 95 88 CCMC Musikforlag
86 17 95 90 Pedersen F.
86 17 95 94 Emdal J.C.
86 17 95 97 Thomsen L.
86 17 95 99 Rasmussen P.S.
86 17 96 00 Totalauto Aps
86 17 96 04 Totalauto Aps
86 17 96 06 Therkildsen M.J.N.
86 17 96 16 Munslow T.J.
86 17 96 17 Olsen J.
86 17 96 19 Jensen A.M.
86 17 96 21 Nielsen P.
86 17 96 26 Lomborg N.
86 17 96 31 Lauge J.
86 17 96 33 Hønckе I.M.
86 17 96 39 Møller F.
86 17 96 40 Ingerslev C.
86 17 96 60 Westberg Niels
86 17 96 66 Kristensen G.N.
86 17 96 70 Christensen D.
86 17 96 73 Møller Pedersen L.
86 17 96 79 Funder Lauritzen Jytte
86 17 96 82 Jakobsen T.
86 17 96 90 Asmussen P.
86 17 96 95 Andersen N.
86 17 96 96 Kristiansen O.M.
86 17 96 97 Boel E.
86 17 97 00 Kjærgaard Dorthe ApS
86 17 97 02 Visholm L.
86 17 97 03 Brøgger P.
86 17 97 04 Sørensen O.V.
86 17 97 06 Elgaard H.C.
86 17 97 07 Berring C.
86 17 97 09 Poulsen A.
86 17 97 16 Nielsen C.B.
86 17 97 17 Pagano S.
86 17 97 18 Christensen A.D.
86 17 97 26 Ntl Cadcenter A/S
86 17 97 27 Ravn K.W.
86 17 97 28 Bødker Klaus
86 17 97 30 Raarup P.
86 17 97 39 Posin J.
86 17 97 40 Blayney N.
86 17 97 41 Stroyer Hanne
86 17 97 44 Mega Trading Århus A/S
86 17 97 45 Kragh J.
86 17 97 53 Nielsen M.H.
86 17 97 56 Wolthoorn H.
86 17 97 58 Bøje E.H.
86 17 97 59 Ndiwalana P.
86 17 97 60 Gebauer T.D.
86 17 97 65 Almvig B.
86 17 97 67 Hansen S.K.
86 17 97 68 Sørensen H.K.
86 17 97 69 Andersen Keld Bedemand
86 17 97 72 Lauritsen J.
86 17 97 73 Kragelund V.
86 17 97 76 Bruun J.
86 17 97 81 Kragstrup J.
86 17 97 86 Laier Matilde
86 17 97 87 Bach J.
86 17 97 89 Højberg B.
86 17 97 92 Jørgensen F.
86 17 97 93 Jørgensen F.
86 17 97 95 Prehn K.
86 17 97 98 Hansen E.
86 17 97 99 Jakobsen Og Hvam A/S
86 17 98 00 Simonsen J.R.
86 17 98 04 Skadhede H.J.
86 17 98 05 Esmann L.B.
86 17 98 06 Jørgensen J.B.
86 17 98 08 Møller E.
86 17 98 10 Sørensen O.B.
86 17 98 11 Vium K.
86 17 98 13 Qwist T.
86 17 98 27 Kjær N.
86 17 98 28 Kjær N.
86 17 98 34 Retbøll B.
86 17 98 35 Munk J.
86 17 98 45 Kjølby S.H.
86 17 98 49 Lund K.
86 17 98 57 Vorup E.
86 17 98 58 Yde A.M.
86 17 98 66 Thor Consult Aps
86 17 98 75 Roelshøj O.
86 17 98 88 Dagli'Brugsen Park Risskov
86 17 98 89 Busk og Lund forlag
86 17 98 92 Povlsen R.E.

86 17 98 93 Eriksen G.
86 17 98 98 Nielsen K.G.
86 17 99 03 Thorsen L.
86 17 99 07 Poulsen G.
86 17 99 09 Printz H.
86 17 99 10 Dahlborn I.
86 17 99 11 Christiansen Niels Chr
86 17 99 12 Hansen F.
86 17 99 17 Madsen A.B.
86 17 99 18 ottoline sko & accessories
86 17 99 19 Toft E.
86 17 99 21 Nymberg O.
86 17 99 22 Colorama Risskov Tapet-Farve
86 17 99 30 Hjelm E.
86 17 99 33 Risskov Kirke Kontor
86 17 99 34 Risskov Kirkegårdskontor
86 17 99 37 Haumann E.
86 17 99 39 Outzen V.
86 17 99 49 Hindsgaul L.
86 17 99 55 Jensen J.S.
86 17 99 57 Hyldahl L.
86 17 99 59 Henriksen J.
86 17 99 63 B & L Production Aps
86 17 99 65 Egelund O.
86 17 99 68 Saabye M.T.
86 17 99 69 Jæger L.
86 17 99 71 Mogensen K.
86 17 99 77 Risskov Kontor-forsyning A/S
86 17 99 86 Oxholm G.
86 17 99 89 Riskov Kirke
86 17 99 91 Larsen E.S.
86 17 99 94 Jacobsen O.
86 17 99 96 Valen E.
86 17 99 99 Eriksen P.K.
86 18 00 00 Kiropraktorvagten i Århus
86 18 00 01 Jensen P.B.
86 18 00 06 Ruggaard K.L.
86 18 00 07 Ring M.
86 18 00 11 Sørensen M.
86 18 00 12 Logica Danmark Scandinavia Center Frankeringsmaskine
86 18 00 15 Rønnow B.
86 18 00 16 Werge E.
86 18 00 18 Køpke C.
86 18 00 20 Prägler T.
86 18 00 22 Call4u Telemarketingbureau
86 18 00 24 Call4u Telemarketingbureau
86 18 00 25 Nølke S.E.
86 18 00 27 Loan Le Design
86 18 00 31 Laursen J.
86 18 00 32 Plotpoint Film Production
86 18 00 33 Ducding Company The
86 18 00 39 Overgaard P.
86 18 00 40 Nielsen J.T.
86 18 00 42 High End Sport Aps
86 18 00 43 Larsen O.B.
86 18 00 45 Garset H.
86 18 00 48 High End Sport
86 18 00 50 ID Alarm ApS
86 18 00 52 Bøcher F.
86 18 00 54 Bay Shipping A/S
86 18 00 58 Teliefsen M.K.
86 18 00 63 ID EL A/S
86 18 00 66 Bendixen M.Z.
86 18 00 73 Kristiansen S.
86 18 00 86 HøjbjergKlinikken
86 18 00 88 Dgi-Huset
86 18 00 89 Gustavsen E.M.
86 18 00 90 Krøgholt D.
86 18 00 91 Riewerts M.P.
86 18 00 92 Karlsson L.R.
86 18 00 96 Højlund N.H.
86 18 00 99 Møller F.
86 18 01 00 Super Magiker Peter Tønnesen
86 18 01 08 Petersen S.
86 18 01 09 Bak J.
86 18 01 12 Eli Lilly Danmark A/S
86 18 01 14 Faergemann J.
86 18 01 15 Wolff H.
86 18 01 16 Rasmussen L.
86 18 01 18 Nortop A/S
86 18 01 21 Christensen A.
86 18 01 22 Message A/S
86 18 01 23 Mortensen K.S.
86 18 01 30 Fri Cykler
86 18 01 31 Leth S.I.
86 18 01 35 Mehlsen J.
86 18 01 39 Hagensen M.
86 18 01 42 Olesen H.
86 18 01 79 Jørgensen T.
86 18 01 81 Danmark P.B.
86 18 01 86 Jensen E.G.
86 18 01 88 Jensen H.S.
86 18 01 89 Ustrup L.
86 18 01 96 Nielsen M.B.
86 18 01 97 Helsinghof T.H.
86 18 02 01 Krogh M.
86 18 02 05 Lüdeking M.R.
86 18 02 09 Vindersley E.
86 18 02 10 Plougmann M.
86 18 02 11 Århus Sekverstræning
86 18 02 13 Schønherr K/S
86 18 02 19 Tip Top Trafik Køreskole
86 18 02 20 Change
86 18 02 22 Beck Bue Restaureringsarkitekt
86 18 02 24 Nextinnovation A/S
86 18 02 30 Møller Hansen J.
86 18 02 42 Kellermann Bodil
86 18 02 66 Junior-Consult
86 18 02 80 Center for Hemi-Sync Lydhealing
86 18 02 90 Frederiksmose L.
86 18 02 94 Dahl E.
86 18 03 00 Smedegaard P.
86 18 03 03 Schmidt R.
86 18 03 05 Ries K.
86 18 03 07 Falch Olesen Michael
86 18 03 08 Folkesparekassen
86 18 03 09 Jensen L.A.
86 18 03 10 Kulturguiden
86 18 03 12 Petersen K.K.
86 18 03 13 Ismail M.I.
86 18 03 19 Laursen T.L.
86 18 03 22 Handberg J.
86 18 03 26 Bramsen J.
86 18 03 27 Tolstrup M.
86 18 03 30 Bertelsen M.J.
86 18 03 35 Laugesen M.
86 18 03 40 Larsen Steen
86 18 03 64 Rosleff M.
86 18 03 77 Knudsen Tyge
86 18 03 81 Bie A.
86 18 03 87 Madsen L.M.
86 18 04 00 Ravnsbo R.B.
86 18 04 01 Gravesen M.
86 18 04 04 Hansen K.B.
86 18 04 05 Værtshuset
86 18 04 08 Skovmose K.L.
86 18 04 29 Jensen S.B.
86 18 04 30 Gerstrøm K.S.
86 18 04 33 Sportmaster
86 18 04 38 Olsen A.L.
86 18 04 60 Jensen M.H.
86 18 04 64 Doornink F.
86 18 04 73 Stoltze S.
86 18 04 75 Haugaard K.P.J.
86 18 04 77 Inter Jespersen ApS
86 18 04 88 Plastikkirurgisk Klinik
86 18 04 93 Andersen M.J.
86 18 05 01 Andersen J.T.
86 18 05 08 Street-Jensen J.
86 18 05 20 Lorenzen Marianne
86 18 05 22 Sportmaster
86 18 05 27 Sørensen H.E.
86 18 05 30 Schou A.
86 18 05 35 Nielsen M.M.
86 18 05 38 Møller Hansen B.
86 18 05 50 Jensen M.A.
86 18 05 54 Ejby L.
86 18 05 59 Vind J.
86 18 05 62 Sportsmaster
86 18 05 66 Havanna Shoes
86 18 05 68 Barett C.
86 18 05 73 Kappelgaard A.
86 18 05 75 Jørgensen L.
86 18 05 88 driveon.net
86 18 05 90 Christensen E.G.
86 18 05 95 Andersen C.D.
86 18 05 96 Hammer B.
86 18 05 97 Nielsen T.F.
86 18 06 00 Dansk Misbrugsbehandling Århus ApS
86 18 06 04 Færingeforeningen i Århus
86 18 06 06 No-6
86 18 06 08 Mathiasen T.
86 18 06 10 Halima A.D.
86 18 06 11 Telekæden Bruuns Galleri
86 18 06 16 Møller Birgit
86 18 06 18 Juni Bevægelsen/Århus 92
86 18 06 22 Archi Tegn
86 18 06 24 Pedersen J.
86 18 06 40 Johansen P.
86 18 06 41 Telekæden Bruuns Galleri
86 18 06 44 Johnson M.
86 18 06 47 Kristensen I.
86 18 06 58 Nørholm T.
86 18 06 62 Knudsen J.P.B.
86 18 06 69 Magleby J.D.
86 18 06 72 Kramme R.
86 18 06 75 d'Andrea F.
86 18 06 81 Ellyton B.
86 18 06 92 Archi Tegn
86 18 06 95 Openminded Aps
86 18 07 00 Aldente Restaurante
86 18 07 07 Sandberg H.
86 18 07 08 Boxer
86 18 07 09 Bendsen J.
86 18 07 11 Helan Holding A/S
86 18 07 15 International Cultural Youth Exchange
86 18 07 17 Møhl C.
86 18 07 20 Hansen J.V.
86 18 07 27 Lolk B.O.
86 18 07 35 Kvan E.
86 18 07 40 Kleberg H.C.
86 18 07 44 Thomsen Frank Revisionsfirmaet
86 18 07 52 Olesen S.
86 18 07 54 Mumm J.
86 18 07 71 Lysdal M.
86 18 07 81 Øktern K.
86 18 07 88 Bendixen Blomster
86 18 07 90 Bisgaard A.
86 18 07 95 Mikkelsen H.
86 18 08 06 Linne E.
86 18 08 08 Herrig K.D.
86 18 08 09 Openminded Aps
86 18 08 10 Pryna H.
86 18 08 14 Gabrielsen S.
86 18 08 18 Bjerring S.
86 18 08 19 Sigfreds Kaffebar
86 18 08 22 Vittrup C.
86 18 08 30 Jensen L.S.
86 18 08 31 Petersen J.K.
86 18 08 33 Herr Bartels
86 18 08 34 Ash
86 18 08 37 Pedersen E.N.
86 18 08 38 Bjerregaard P.
86 18 08 55 Buddy Holly Århus
86 18 08 66 Nepcon
86 18 08 72 Grouleff Kommunikation
86 18 08 78 Wang, Akupunkturklinik
86 18 08 79 Sørensen A.M.
86 18 08 82 Revisionsfirmaet Gerner Jensen statsaut. revisor
86 18 08 85 Wester Karen og Allan
86 18 08 88 Aarhus Pudel Hundesalon v/Lene Mangaard
86 18 08 92 Møller I.
86 18 09 01 Jepsen J.P.
86 18 09 06 Lauridsen J.
86 18 09 07 Billige Trægulve
86 18 09 08 Bischoff J.
86 18 09 10 Søndergaard C.
86 18 09 36 Tindhof J.
86 18 09 39 Zakariasen H.
86 18 09 41 Madsen M.H.
86 18 09 49 Hansen K.H.
86 18 09 53 Thor H.
86 18 09 58 Guldberg S.
86 18 09 59 Kops B.H.
86 18 09 64 Holst O.
86 18 09 71 Stoltze B.C.
86 18 09 76 Jensen M.B.
86 18 09 83 Vinberg E.
86 18 09 84 Koldsø U.
86 18 09 90 Sharks Pool Hall A/S
86 18 09 99 Sørensen M.M.
86 18 10 01 Hverring K.
86 18 10 02 Bak P.
86 18 10 08 Blockbuster A/S
86 18 10 10 Mikkelsen H.H.
86 18 10 19 Sørensen E.H.
86 18 10 22 Nortvig & Uhrenholt Kiropraktisk Klinik
86 18 10 24 Jespersen L.
86 18 10 25 Termansen L.
86 18 10 30 Fjeldborg K.
86 18 10 32 Skovsen B.
86 18 10 33 Advizer K/S
86 18 10 40 Værtindeshop
86 18 10 48 Forsorgshjem Østervang
86 18 10 50 Andersen T.
86 18 10 53 Advizer K/S
86 18 10 55 Kjærgaard Jørn
86 18 10 59 Ysas Garage
86 18 10 60 Wind J.P.
86 18 10 69 Bech I.
86 18 10 70 Edqvist I.
86 18 10 72 Pedersen F.
86 18 10 75 Sandvel C.
86 18 10 81 Andersen G.H.
86 18 10 82 Raadshøj L.
86 18 10 90 Butik 1000 Ting
86 18 10 95 Gaardbo L.
86 18 11 02 KROMANN Advokatfirma
86 18 11 06 Hald I.
86 18 11 11 Ægte Thaimassage
86 18 11 12 Holship Danmark A/S
86 18 11 13 Jensen M.D.
86 18 11 16 Kjærgaard L.
86 18 11 17 Wolters Consulting Aps
86 18 11 19 Budolfsen T.
86 18 11 22 Bettina Jensen A/S
86 18 11 32 Skjelmose M.
86 18 11 36 Witte N.
86 18 11 38 Vendel A.
86 18 11 44 Strande H.B.
86 18 11 55 Faarvang A.
86 18 11 60 Byens Ejendomsservice Aps
86 18 11 62 Groes L.
86 18 11 63 Aarhus P.
86 18 11 66 Gai & Lisva A/S
86 18 11 70 Forsorgshjem Østervang .
86 18 11 77 Kirk M.
86 18 11 81 Illum D.
86 18 11 82 Ps Landsforening Pårørende Til Spiseforstyrrede
86 18 11 84 Juul H.
86 18 11 92 Klausholm T.
86 18 11 95 Kordt M
86 18 11 99 Nielsen G.
86 18 12 00 Jensen B.
86 18 12 01 Kamperis K.
86 18 12 02 Lentas Finans A/S
86 18 12 05 Rørsted K.Q.
86 18 12 06 Morks A.
86 18 12 12 Krarup P.
86 18 12 14 Nielsen M.V.
86 18 12 21 Nielsen G.B.
86 18 12 24 Frederiksen A.
86 18 12 25 Mindless Studio
86 18 12 30 Reffenstein M.
86 18 12 34 Sand H.
86 18 12 44 Vajsbæk B.
86 18 12 46 Johansen T.T.
86 18 12 50 Frandsen L.
86 18 12 54 Skov J.
86 18 12 65 Blå Paraply Den
86 18 12 68 Jensen P.M.
86 18 12 73 Bagger C.
86 18 12 82 Thorø L.E.P.
86 18 12 86 Rasmussen P.
86 18 12 96 Glavind E.
86 18 12 99 Revien's Salon
86 18 13 00 Halleskov S.
86 18 13 04 Hostrup E.
86 18 13 10 Lange A.R.
86 18 13 12 Floor L.
86 18 13 17 Gaardsted U.H.
86 18 13 20 Cubion A/S
86 18 13 25 Laursen D.
86 18 13 31 Rasmussen J.P.
86 18 13 32 Pedersen J.H.
86 18 13 33 Jensen K.S.
86 18 13 35 Jensen J.
86 18 13 40 Christiansen K.
86 18 13 44 Faarbæk I.
86 18 13 56 Svendsen K.J.
86 18 13 61 Larsen V.
86 18 13 66 Hedelund M.
86 18 13 67 Stæhr Grafisk
86 18 13 70 Andersen C.
86 18 13 71 Falkenberg K.
86 18 13 80 Arkena A/S
86 18 13 82 Arkena A/S
86 18 13 84 Arkena A/S
86 18 13 85 Arkena A/S
86 18 14 13 Pizza Day And Night
86 18 14 15 Café Gaya (Tinna Gaya Mikkelsen)
86 18 14 18 Udsen M.
86 18 14 20 Wahlberg Aps
86 18 14 22 Kiropraktisk Klinik
86 18 14 42 Riis M.
86 18 14 51 Bak E.
86 18 14 60 Olesen H.S.
86 18 14 77 Nielsen H.
86 18 14 78 Thybo P.
86 18 14 86 Saaby S.A.
86 18 14 99 Lampefeber A/S
86 18 15 02 Hvass C.
86 18 15 06 Boysen U.
86 18 15 12 Lybek A.
86 18 15 13 Iben
86 18 15 18 Madam Grøn
86 18 15 19 Hald J.
86 18 15 22 Stickelbergs Bureau
86 18 15 35 Thomsen G.A.
86 18 15 46 Lambertsen L.
86 18 15 50 Bjerregaard H.
86 18 15 55 Nielsen R.O.
86 18 15 58 Frandsen A.
86 18 15 59 Mm Retail A/S
86 18 15 66 Katrinebjerg - Centret Windsor
86 18 15 68 Madsen V.T.
86 18 15 69 Bardino L.
86 18 15 70 Skovholm Anders
86 18 15 71 Hem J.A.
86 18 15 85 Schmidt S.
86 18 15 86 Marselisborg Sejlklub
86 18 15 99 Simonsen L.
86 18 16 00 Jakobsen M.
86 18 16 04 Mogensen L.
86 18 16 07 Jonasson M.
86 18 16 08 Søndergaard L.
86 18 16 11 Frederiksbjerg Pizzaria
86 18 16 13 Rødbro K.
86 18 16 14 Lindegaard L.
86 18 16 15 Bor P.
86 18 16 16 Larsen M.
86 18 16 17 Thuruca Aps
86 18 16 20 Søderberg H.
86 18 16 21 Gren P.H.
86 18 16 25 Andersen J.R.
86 18 16 27 Friis-Andersen H.
86 18 16 33 Jensen J.
86 18 16 41 Dahl M.
86 18 16 44 Stof2000
86 18 16 46 Hiv-Danmark Vest
86 18 16 48 Jacobsen P.
86 18 16 51 Larsen N.
86 18 16 61 Recommended A/S
86 18 16 72 Jepsen K.F.
86 18 16 81 Sloth J.
86 18 16 86 Opus Consult Aps
86 18 16 87 Hardis S.
86 18 16 94 Thomsen U.
86 18 16 96 Den Smukke Allé ApS
86 18 16 97 Christensen K.H.
86 18 17 00 Hviid Carsten
86 18 17 01 Thomsen K.A.
86 18 17 10 Foreningen Lyset
86 18 17 13 Otzen B.E.
86 18 17 25 Kjøge L.E.
86 18 17 26 Mogensen Allan
86 18 17 30 Hastrup C.T.
86 18 17 57 Griffiths P.
86 18 17 60 Vestergaard V.B.
86 18 17 67 Auken A.
86 18 17 72 Bøe M.
86 18 17 81 Laursen G.G.
86 18 17 86 Emkjær S.
86 18 17 88 Alexandra Blomster ApS
86 18 17 90 Acte Af 1992 Aps
86 18 17 96 Pedersen J.Å.
86 18 18 02 Sct. Mathias Ure Og Guld Århus
86 18 18 04 Jan Mørup Århus ApS
86 18 18 06 Jørgensen L.
86 18 18 07 Madsen R.
86 18 18 10 Madsen M.S.
86 18 18 12 Århus M.
86 18 18 14 Slap af
86 18 18 15 Hansen H.F.
86 18 18 16 Daugbjerg B.
86 18 18 17 Coelho V.
86 18 18 18 Blå Avis Den
86 18 18 20 Lorentzen M.
86 18 18 21 Clausen T.N.
86 18 18 23 Khurmozhy R.
86 18 18 24 Mustapha H.
86 18 18 35 Mejlhede A.
86 18 18 38 Kamstrup L.N.
86 18 18 39 Petersen K.B.
86 18 18 41 Olesen A.
86 18 18 42 Sandal A.
86 18 18 45 Sampleben T.
86 18 18 46 Gammelgaard H.
86 18 18 48 Kurts Mor Bodega
86 18 18 49 Rasmussen B.B.
86 18 18 53 Jönsson Carl Aage
86 18 18 55 Tattrup A.
86 18 18 60 Bernhardt Aps
86 18 18 61 Thøgersen J.D.S.
86 18 18 65 Voksen Pædagogisk Center
86 18 18 66 Sidewalk Cafe og Restaurant
86 18 18 69 Far-east Trading
86 18 18 71 Eventyrsport Hardware
86 18 18 75 Pusinskas S.
86 18 18 76 Unik
86 18 18 77 Ibrahim Tarek
86 18 18 78 Jørgensen S.M.M.
86 18 18 80 Vosgerau M.
86 18 18 81 Karaman B.
86 18 18 84 Walløe S.K.
86 18 18 86 Friluftsland A/S
86 18 18 90 Soele H.
86 18 18 98 Kisum L.
86 18 19 00 Bai L.
86 18 19 02 Nielsen T.
86 18 19 05 Christoffersen R.
86 18 19 07 Milas
86 18 19 09 Korsgaard M.B.
86 18 19 10 Ramdal T.
86 18 19 11 Århus Private Hjemmehjælp
86 18 19 15 Nielsen H.H.K.
86 18 19 17 Søjberg M.M.
86 18 19 21 Jensen O.
86 18 19 35 Hansen C.J.T.N.
86 18 19 36 Møller T.H.
86 18 19 38 Fallesen H.
86 18 19 41 Horn B.
86 18 19 46 Mission Afrika Genbrug
86 18 19 49 Rasmussen M.
86 18 19 52 Astrup T.
86 18 19 60 Jensen L.O.
86 18 19 69 Martino Restaurant
86 18 19 73 Larsen S.K.
86 18 19 80 Poulsen I.M.
86 18 19 82 Viktor A.
86 18 19 83 Høeg J.M.
86 18 19 84 Nielsen M.R.
86 18 19 90 Parkegaard T.B.
86 18 20 00 Boxer Retail Ks
86 18 20 01 Bridgewater Pub The
86 18 20 06 Benditsen D.
86 18 20 07 Hallberg J.K.P.
86 18 20 08 Nielsen K.
86 18 20 12 Ulriksen K.
86 18 20 18 Oldenburg J.
86 18 20 19 Jensen C.H.
86 18 20 26 Rasmussen K.F.
86 18 20 28 Andersen K.
86 18 20 30 Winterberg
86 18 20 31 Kyndesgaard H.
86 18 20 32 Bukdahl I.
86 18 20 33 Dalgaard H.
86 18 20 35 Graff B.
86 18 20 38 Thruesen M.
86 18 20 40 Knudsen Jan
86 18 20 43 Larsen F.
86 18 20 44 Queens Pub
86 18 20 51 Wraps
86 18 20 54 Holst I.
86 18 20 60 X Felt
86 18 20 61 Aarestrup M.
86 18 20 66 Gabriel Butik
86 18 20 70 Kronborg C.
86 18 20 81 Haakonsen T.
86 18 20 83 Christensen M.
86 18 20 89 Jørgensen I.T.T.
86 18 20 90 Reinau S.
86 18 20 93 Andreasen B.
86 18 20 96 Diep-Ky Lien
86 18 20 97 Århus A.
86 18 21 02 Clausen M.R.
86 18 21 04 Søgaard E.
86 18 21 06 Edc Aros Århus C
86 18 21 07 Jørgensen O.G.
86 18 21 08 Pedersen K.T.
86 18 21 10 Thormann P.
86 18 21 11 Poul Meldgaard Advokatfirmaet
86 18 21 13 Hyldebrandt K.
86 18 21 21 Brorson T.
86 18 21 22 Grafisk Proces
86 18 21 23 Rothgardt M.
86 18 21 24 Easy Translation
86 18 21 32 Perez Aguilar M.D.L.L.
86 18 21 47 Karlsen B.
86 18 21 52 Nielsen A.
86 18 21 69 Pilegård Andersen Kirsten
86 18 21 74 Ibsen F.
86 18 21 78 Andersen L.E.
86 18 21 81 Hein F.
86 18 21 82 Oplysningsforbundet Kunst & Design
86 18 21 89 Secher T.
86 18 21 91 Bækgaard A.K.
86 18 21 94 Andersen L.B.
86 18 22 05 Rohde K.B.
86 18 22 10 Johnsen E.
86 18 22 12 Verner-Lassen P.
86 18 22 13 Svane K.
86 18 22 17 Svensen S.K.
86 18 22 18 Manu
86 18 22 21 Rex Klein & Partnere Registreret Revisor ApS
86 18 22 22 Panduro Hobby A/S
86 18 22 23 Rex Klein & Partnere Registreret Revisor ApS
86 18 22 24 Rasmussen J.
86 18 22 34 Rise E.
86 18 22 36 Sørensen J.L.
86 18 22 44 Carlsen C.
86 18 22 48 Kahl I.
86 18 22 49 Troensegaard J.S.
86 18 22 50 Sørensen J.
86 18 22 51 Jensen K.R.
86 18 22 66 Cafe Under Masken Aps
86 18 22 72 Christensen T.P.
86 18 22 73 Bisgaard F.
86 18 22 75 Sørensen A.K.
86 18 22 77 Vestergaard T.
86 18 22 78 Børns Voksenvenner Århus
86 18 22 81 Linde Electric A/S
86 18 22 90 Nielsen L.H.
86 18 22 92 Poul Meldgaard Advokatfirmaet
86 18 22 93 Wraps
86 18 23 01 Hundevadt T.
86 18 23 10 Nørmark Jan
86 18 23 11 Malmberg A.
86 18 23 14 Axen L.
86 18 23 16 Kristensen H.B.
86 18 23 18 Krodal H.
86 18 23 30 Pihlkjær Restaurant
86 18 23 45 Struck M.
86 18 23 46 Andresen P.F.B.
86 18 23 53 Vendelbo L.
86 18 23 62 Lorenzen A.
86 18 23 65 Grün Bag Aps
86 18 23 67 Errboe M.
86 18 23 73 Nielsen B.B.
86 18 23 76 Mathiasen T.
86 18 23 79 Pedersen K.
86 18 23 81 Nielsen R.
86 18 23 86 Jessen B.
86 18 23 87 Christensen H.
86 18 23 99 Mattson & Sandum Lægerne
86 18 24 00 Villa Provence A/S
86 18 24 01 Møller K.
86 18 24 04 Wenzel R.
86 18 24 05 Barkholt L.
86 18 24 07 Pedersen L.S.
86 18 24 12 Hansen V.
86 18 24 17 Bøhne C.
86 18 24 18 Ebbesen A.M.
86 18 24 23 Schmidt T.M.
86 18 24 24 Borges K.
86 18 24 26 Toft A.
86 18 24 32 Petersen Kaj Leonhart
86 18 24 33 Kjær Niels A/S Ingeniørfirma
86 18 24 41 Basilic L.
86 18 24 49 Enevoldsen K.N.
86 18 24 64 Duedal H.
86 18 24 66 Langager T.
86 18 24 67 Nielsen B.L.
86 18 24 70 Sander Pia
86 18 24 75 Madsen O.L.
86 18 24 77 Andreasen M.
86 18 24 80 Reimer J.
86 18 24 88 Jysk Rejsebureau
86 18 24 89 Øland E.
86 18 24 95 Foreningen Til Langtursejladsens Fremme
86 18 25 01 Gamstrøm E.
86 18 25 02 Frederiksen E.
86 18 25 05 Ørum I.M.
86 18 25 06 Graven B.
86 18 25 10 Kragelund J.P.
86 18 25 13 Bøje S.
86 18 25 20 Poulsen H.V.
86 18 25 21 Alling B.
86 18 25 25 Kristensen B.
86 18 25 28 Henningsen V.
86 18 25 33 Eroworld
86 18 25 35 Mikkelsen H.E.
86 18 25 39 Petersen B.T.
86 18 25 40 Hansen I.
86 18 25 43 Poulsen G.
86 18 25 46 Thorgaard D.
86 18 25 51 Jensen D.
86 18 25 55 Hassing M.
86 18 25 58 Krea A/S
86 18 25 63 Sørensen B.L.
86 18 25 64 Jessen M.I.
86 18 25 65 Evald K.
86 18 25 66 Kruse L.
86 18 25 68 Faber L.
86 18 25 70 Kålund T.
86 18 25 88 Tysklands konsulat
86 18 25 89 Pedersen B.V.
86 18 25 94 Fischmann J.K.
86 18 25 95 Sommer L.
86 18 26 06 Hausa M.
86 18 26 07 Ingwar L.I.
86 18 26 16 Hansen B.
86 18 26 19 Krogh M.
86 18 26 26 Berling Jørgen Tandlæge ApS
86 18 26 27 Fritid og Samfund landssekretariatet
86 18 26 28 Christensen A.P.
86 18 26 36 Jensen B.
86 18 26 39 Frisch K.
86 18 26 44 Henriksen M.B.
86 18 26 46 Haar M.
86 18 26 60 Socialistisk Folkepartis Ungdom
86 18 26 61 Olsen T.
86 18 26 63 Venkabsforeningen For Ældre Danskere Og Indvandrere
86 18 26 64 Madsen M.D.
86 18 26 68 Henriksen A.R.
86 18 26 69 Skovsen J.
86 18 26 73 Dirksen B.
86 18 26 75 Walther A.
86 18 26 76 Dalgaard C.
86 18 26 79 Vaaben L.
86 18 26 80 Jeppesen H.T.
86 18 26 82 Bruun M.G.
86 18 26 87 Christensen M.H.
86 18 26 88 Sørensen L.E.K.
86 18 26 90 Andersen A.S.L.
86 18 26 94 Schreiber C.P.
86 18 26 98 Nielsen K.M.
86 18 27 01 Christensen D.
86 18 27 02 Bønnerup K.
86 18 27 05 Madsen J.
86 18 27 10 Klyvø D.
86 18 27 12 Rasmussen P.B.
86 18 27 13 Albertsen K.
86 18 27 16 Søvsø L.H.
86 18 27 17 Rohde C.K.
86 18 27 18 Østergaard W.
86 18 27 19 Christensen C.V.
86 18 27 20 Christiansen E.
86 18 27 23 Mikkelsen K.
86 18 27 37 Møhl C.
86 18 27 41 Rasmussen I.H.
86 18 27 44 Xanthippe
86 18 27 60 Christensen K.L.
86 18 27 62 Andersen K.L.
86 18 27 67 Graugaard H.
86 18 27 69 Sørensen C.H.
86 18 27 72 Jørgensen K.
86 18 27 77 Blå Kors Værested "Det Blå Sted"
86 18 27 82 Julsgaard B.
86 18 27 90 Rashid K.M.
86 18 27 91 Pedersen F.T.
86 18 27 97 Kiefsgaard I.
86 18 28 08 Build-A-Bear Workshop
86 18 28 13 Jensen A.H.
86 18 28 17 Nielsen M.
86 18 28 19 Designertorvet.dk
86 18 28 21 Finger K.
86 18 28 22 Aktivitetscentret Frederiksbjerg
86 18 28 23 Balleby M.
86 18 28 24 Andresen H.
86 18 28 26 Gaglerskolen
86 18 28 30 Nielsen S.
86 18 28 31 Rasmussen B.
86 18 28 35 Skjøtgaard V.
86 18 28 45 Devantie S.
86 18 28 48 Designer Torvet
86 18 28 54 Eriksen I.
86 18 28 55 Ramsland B.
86 18 28 56 Jensen E.
86 18 28 57 Jensen L.L.
86 18 28 61 Serup L.
86 18 28 66 Katballe N.C.
86 18 28 68 Nazemi S.
86 18 28 88 EDC Aros
86 18 29 01 Lund Jensen K.
86 18 29 06 Dalsgaard O.K.
86 18 29 07 Bentzen H.H.
86 18 29 10 Sensor Dk Aps
86 18 29 12 Skov A.
86 18 29 16 Jape Ejendomme Aps
86 18 29 19 Vase A.B.
86 18 29 43 Nielsen M.B.
86 18 29 49 Galerie MøllerWitt
86 18 29 52 Liftteknik A/S
86 18 29 65 Magistratens 4 AFD. Musikhuset
86 18 29 72 Sørensen K.
86 18 29 76 Christiansen J.
86 18 29 79 Nielsen L.B.
86 18 29 89 Kølleskov E.
86 18 29 94 Halford J.
86 18 30 00 Bay Shipping A/S
86 18 30 05 Nielsen A.N.
86 18 30 10 Vincent K.
86 18 30 11 Urteskolen
86 18 30 14 Hansen T.
86 18 30 17 Beilman K.J.
86 18 30 18 Jespersen M.R.
86 18 30 19 Kristensen A.L.F.
86 18 30 20 Holst M.
86 18 30 21 Studenterhus Århus
86 18 30 22 Dalsgaard & Co. A/S
86 18 30 30 Zappon E.
86 18 30 31 Nielsen U.
86 18 30 32 Retail ApS
86 18 30 33 Ingvartsen M.
86 18 30 34 Kristiansen L.A.
86 18 30 35 Stereo Studio
86 18 30 36 Stubbe M.D.
86 18 30 38 Serup P.
86 18 30 45 Hauberg F.
86 18 30 46 Ransby B.
86 18 30 47 Jensen H.
86 18 30 50 Yowell E.
86 18 30 52 Nielsen J.
86 18 30 57 Breiner A.C.
86 18 30 58 Sørensen M.R.
86 18 30 59 Laursen J.
86 18 30 63 Bernth-Andersen R.
86 18 30 66 Storkereden, Vuggestuen
86 18 30 74 Bay A.
86 18 30 75 Borgen A.
86 18 30 79 Lindholm H.R.
86 18 30 80 Dalsgård B.
86 18 30 87 Breitenbauch M.T.W.
86 18 30 90 Kulturguide Aarhus I/S
86 18 30 93 Møllerhøj J.
86 18 30 96 Rosenlund M.
86 18 31 02 Petersen R.L.
86 18 31 09 Jensen L.
86 18 31 19 Haugaard C.
86 18 31 21 Henriksen A.
86 18 31 23 Straagaard H.L.
86 18 31 28 Pedersen O.H.
86 18 31 30 Mikkelsen L.Å.
86 18 31 32 Bilstrup B.
86 18 31 59 Nielsen P.R.
86 18 31 63 Frederiksen H.
86 18 31 72 Rasmussen B.H.
86 18 31 76 Kocak A.
86 18 31 77 Kocak A.
86 18 31 88 Bay Shipping A/S
86 18 31 92 Dalgaard R.
86 18 31 95 Madsen H.
86 18 31 96 Schønheinz B.
86 18 31 97 Lassen L.
86 18 31 98 Anns Wellness
86 18 32 00 Ravn B.
86 18 32 02 Lilmoës I.
86 18 32 03 Hedegaard K.
86 18 32 04 Dissing B.
86 18 32 14 Nørbo P.
86 18 32 26 Salon Glamour
86 18 32 28 Jensen A.
86 18 32 29 Christiansen K.
86 18 32 30 Factum2 Aarhus
86 18 32 31 Bajlum T.
86 18 32 36 Fåborg M.
86 18 32 44 Kristensen L.D.

86 18 32 55 Rahbek A.
86 18 32 58 Søndermark Thomas og Anne Birgitte Jensen
86 18 32 61 Vallentin C.
86 18 32 62 Hansen M.
86 18 32 73 Juhl I.
86 18 32 74 Markers K.
86 18 32 85 Panowski S.
86 18 32 89 Sønderkær K.
86 18 32 92 Skødt A.S.
86 18 33 00 Boxer Retail Ks
86 18 33 04 Kristensen S.
86 18 33 06 Nielsen T.K.
86 18 33 10 Stephansen A.
86 18 33 11 Dinilab Aps
86 18 33 13 Dansk Fitness
86 18 33 18 Gertz C.M.
86 18 33 22 Reklame Og Marketing Butikken
86 18 33 31 Sørensen B.
86 18 33 32 Poulsen E.
86 18 33 33 Stef's Fluebinding Claus Hingeberg
86 18 33 36 Dokkedahl P.
86 18 33 44 Poulsen J.
86 18 33 58 Davies C.
86 18 33 75 Jensen D.R.
86 18 33 77 Albrechtsen I.
86 18 33 81 Hansen Per Holmen
86 18 33 90 Isaksen M.
86 18 33 94 Kris Landsorganisationen
86 18 33 99 Chicken & Sandwich
86 18 34 00 Konsulentfirma HC Ralking
86 18 34 04 Brogaard M.
86 18 34 06 Andersen R.
86 18 34 12 Coma Reklame
86 18 34 13 Jacobsen S.M.
86 18 34 14 Christensen B.
86 18 34 18 Skoletandklinikken Læsøesg Skol
86 18 34 20 Hansen L.
86 18 34 30 Wogensen L.
86 18 34 34 Stereo-Studio
86 18 34 35 Sandvej K.B.
86 18 34 37 Kryel B.
86 18 34 38 Hansen H.T.
86 18 34 46 Reisz J.
86 18 34 49 Jepsen J.
86 18 34 59 Skåning M.
86 18 34 70 Svenson O.
86 18 34 74 Meier H.
86 18 34 75 Bundgaard G.
86 18 34 78 Hansen L.
86 18 34 86 Madsen R.R.
86 18 34 88 HW Holding ApS
86 18 34 92 Tømming C.
86 18 34 97 Loveless L.
86 18 35 00 Rydahl Og Winther Advokatfirmaet
86 18 35 09 Kjeldsen R.
86 18 35 20 Dyberg S.
86 18 35 25 Klinkby A.
86 18 35 30 Gerdes C.A.L.J.C.
86 18 35 35 HÅRgalleriet
86 18 35 37 Windeballe A.M.
86 18 35 44 Schouenborg P.
86 18 35 50 Rindsig M.
86 18 35 53 Rasmussen P.S.
86 18 35 55 Digital House A/S
86 18 35 64 Bolsen P.
86 18 35 65 Jensen J.S.
86 18 35 67 Olesen A.
86 18 35 73 Jessen-Hansen A.
86 18 35 75 Windfeld H.
86 18 35 76 Thorsøe-Jacobsen S.
86 18 35 78 Møller H.I.
86 18 35 85 Jensen J.E.
86 18 35 86 Rosendahl C.
86 18 35 91 Frandsen M.
86 18 36 00 Made In
86 18 36 12 Pedersen J.K.
86 18 36 18 Bager P.
86 18 36 26 Christensen H.B.
86 18 36 28 Møller R.
86 18 36 33 Elgaard J.
86 18 36 36 Nielsen L.
86 18 36 37 Plesner S.Å.
86 18 36 39 Jensen O.
86 18 36 46 Svejstrup C.B.
86 18 36 55 Wandel S.
86 18 36 57 Jakobsen K.U.
86 18 36 63 Nordtorp A.L.
86 18 36 66 Danske Fysioterapeuter
86 18 36 69 Andersen K.V.
86 18 36 74 Nielsen S.H.L.
86 18 36 77 Dinilab Aps
86 18 36 80 Grimm N.
86 18 36 81 Pedersen J.O.
86 18 36 82 Bøjgaard S.
86 18 36 84 City2
86 18 37 00 Jæger G.M.
86 18 37 23 Kirkegaard I.
86 18 37 26 Flemming A.P.
86 18 37 27 Kristiansen A.
86 18 37 30 Bjørnsfeldt F.
86 18 37 31 Peitersen O.E.
86 18 37 34 Bækgaard J.C.
86 18 37 37 Lysmesteren
86 18 37 39 Jørgensen H.S.
86 18 37 41 Partner John Stærk Hansen
86 18 37 42 Rahbæk B.
86 18 37 50 Falk F.
86 18 37 55 Troels E.K.
86 18 37 57 Møller-Larsen M.
86 18 37 70 Pedersen A.S.
86 18 37 74 Wind V.
86 18 37 75 Sportsmaster
86 18 37 80 Kristensen H.Å.
86 18 37 94 Broe J.
86 18 38 02 Sørensen H.E.
86 18 38 06 Moltzen G.
86 18 38 10 Lassen E.
86 18 38 18 Holm L.
86 18 38 19 Huynh B.N.
86 18 38 20 Winter R.S.
86 18 38 21 Kristensen B.
86 18 38 54 Van Den Pol M.
86 18 38 61 Bæk A.
86 18 38 75 Williams L.F.
86 18 38 81 Klinik For Biomedicin
86 18 38 85 Hesselballe K.
86 18 38 88 Rydahl T.
86 18 38 90 Jensen F.A.
86 18 38 93 Overballe L.
86 18 38 97 Pedersen R.
86 18 39 00 Kosmetolog Helle Thorup Aps
86 18 39 11 Holm E.
86 18 39 17 Fynne L.
86 18 39 18 Kaur A.

86 18 39 22 Iversen J.
86 18 39 29 Korsgaard M.B.
86 18 39 33 Part Two Co Magasink A/S
86 18 39 39 Jensen J.J.P.
86 18 39 43 Espersen T.
86 18 39 61 Steffen B.
86 18 39 65 Gonge V.
86 18 39 71 Sørensen O.
86 18 39 73 Rasmussen R.
86 18 39 77 Schilling L.
86 18 39 86 Fenger L.
86 18 39 96 Højberg B.
86 18 40 00 Thomsen O.
86 18 40 02 Bøndergaard D.
86 18 40 03 Svejgaard K.
86 18 40 10 Pedersen Jimmy
86 18 40 18 Jul Kristensen H.
86 18 40 19 Porat S.
86 18 40 20 Vivelsted G.M.
86 18 40 31 Jensen P.E.
86 18 40 32 Achton K.O.
86 18 40 38 Vestergaard M.
86 18 40 39 Ørnbøl E.
86 18 40 42 Konge M.
86 18 40 44 Skandinavisk Computer Rekruttering A/S
86 18 40 46 Høi Pernille
86 18 40 50 Tornvig W.H.
86 18 40 57 Kiilerich O.
86 18 40 58 SoundWave
86 18 40 60 Andersen M.H.
86 18 40 61 Albertsen L.
86 18 40 67 Jeppesen S.K.
86 18 40 77 Flygtninge Psykologerne
86 18 40 80 Filbert D.
86 18 40 82 Dubgaard E.L.
86 18 40 90 Erenbjerg K.
86 18 40 94 Poulsen S.
86 18 40 97 Sørensen B.M.
86 18 41 03 Jacobsen P.
86 18 41 15 Haugård N.P.
86 18 41 20 Pacer Data
86 18 41 22 Søgaard Kim
86 18 41 31 Sørensen L.V.
86 18 41 39 Cayli C.
86 18 41 41 Andersen K.
86 18 41 43 Lundbye M.A.I.H.R.
86 18 41 44 Ejendomsfunktionærernes Fagforening Århus AFD.
86 18 41 48 Rasmussen N.W.
86 18 41 50 Hansen C.T.
86 18 41 63 Kirk N.
86 18 41 68 Jensen M.Å.
86 18 41 69 Tinning A.
86 18 41 74 Lottrup L.
86 18 41 84 Bæk M.
86 18 41 85 Prahl T.
86 18 41 98 Larsen Tina
86 18 42 15 Hansen T.T.
86 18 42 16 Hansen T.T.
86 18 42 17 Hansen T.T.
86 18 42 18 Østergaard M.
86 18 42 19 Bæegh K.
86 18 42 24 Mikkelsen A.
86 18 42 33 Hundehuset
86 18 42 41 Skovgaard A.
86 18 42 50 Kristensen M.
86 18 42 53 Knudsen B.
86 18 42 62 Jørgensen J.
86 18 42 72 Madsen P.P.B.
86 18 42 76 Nielsen H.
86 18 42 77 Besættelsesmuseet i Århus 1940-45
86 18 42 78 Junker K.
86 18 42 83 Museet For Besættelsen I Århus
86 18 43 01 Kristensen I.
86 18 43 06 Helleberg M.
86 18 43 25 Sørensen J.
86 18 43 34 Trærup E.
86 18 43 40 Århus Frisørlaug
86 18 43 41 Koustrup U.
86 18 43 44 Sloth E.
86 18 43 52 Hansen L.K.
86 18 43 61 Ogstrup S.
86 18 43 80 Nielsen N.O.
86 18 43 84 Jakobsen J.M.
86 18 43 88 Soya Japansk Restaurant & Bar
86 18 43 89 Froberg K.
86 18 43 91 Sørensen S.M.
86 18 43 95 Anett Brøgger Design
86 18 43 97 Pedersen J.Z.
86 18 44 00 Pr Rengøring
86 18 44 01 ÅP Aps - Århus Projektformidling
86 18 44 06 Butler Store Torv
86 18 44 08 Schütter C.
86 18 44 17 Graf S.
86 18 44 18 Troelsen M.
86 18 44 20 Firmenich Denmark Aps
86 18 44 21 Firmenich Denmark Aps
86 18 44 22 Firmenich Denmark Aps
86 18 44 26 El Garce N.
86 18 44 29 Thybo J.
86 18 44 33 Nellemann Thomas Fotografi
86 18 44 38 Petersen K.
86 18 44 40 Osullivan G.R.
86 18 44 43 Gåseøjet
86 18 44 50 Pallesen S.
86 18 44 52 Bandholm J.
86 18 44 55 Elevservices
86 18 44 57 Bendtsen R.K.
86 18 44 60 Geertsen D.
86 18 44 62 Bitsch L.
86 18 44 76 Pedersen Ib Holm
86 18 44 80 Valbæk B.V.
86 18 44 81 Nielsen M.
86 18 44 82 Kocak Rifat
86 18 44 84 Kristensen L.M.
86 18 44 86 Livshjulet
86 18 44 88 Benny'S Restaurant
86 18 44 93 Andersen A.H.
86 18 45 03 Skjøde B.
86 18 45 04 Højbjerg I.T.
86 18 45 08 Dahlstrøm J.
86 18 45 09 Andersen L.
86 18 45 10 Bundgaard B.
86 18 45 11 Hansen C.
86 18 45 13 Ark. Schmidt Hammer & Lassen Aps
86 18 45 15 Hartmann T.
86 18 45 16 Østergaard Thure
86 18 45 17 Hansen M.
86 18 45 23 Krarup J.M.
86 18 45 24 Jensen J.T.
86 18 45 28 Neglestudiet
86 18 45 36 Rasmussen M.
86 18 45 39 Ruwel J.A.
86 18 45 40 Knudsen A.

86 18 45 45 Lindhardt D.
86 18 45 48 Kusk A.
86 18 45 50 Svenningsen V.
86 18 45 59 Fredslund M.
86 18 45 91 Karkov C.
86 18 46 11 Lentas Finans A/S
86 18 46 12 Hansen C.G.
86 18 46 16 Kildalsen P.
86 18 46 17 Skatteklsten, Den Integrerede Institution
86 18 46 27 Andersen F.
86 18 46 36 Ludvigsen S.
86 18 46 45 Brille Galleriet
86 18 46 51 Weyer J.
86 18 46 56 Henriksen N.B.
86 18 46 60 Weinreich T.B.
86 18 46 62 Baia L.
86 18 46 78 Sørensen B.H.
86 18 46 90 Søstjernen
86 18 46 91 Gjørup Iben
86 18 46 92 Petersen H.
86 18 46 93 Berg L.E.
86 18 47 00 Jacobsen H.
86 18 47 12 Samuelsen P.
86 18 47 14 Hesseldal K.
86 18 47 20 Andersen A.M.
86 18 47 28 Andersen C.M.
86 18 47 33 Skriver G.
86 18 47 35 Nielsen I.
86 18 47 36 Jørgensen B.
86 18 47 37 Laursen Flemming
86 18 47 43 Roding C.
86 18 47 44 Hjorth L.
86 18 47 46 Jørgensen J.O.
86 18 47 47 Salon Extension
86 18 47 53 Nissen E.M.
86 18 47 58 Bischoff M.
86 18 47 63 Kjærulff M.
86 18 47 69 Mannov Susanne
86 18 47 72 Andersen S.
86 18 47 77 Yde M.
86 18 47 87 Vogt Line Lund
86 18 48 02 Kjærholm Lillian
86 18 48 04 Awad W.
86 18 48 08 Petersen I.
86 18 48 13 Møller M.
86 18 48 27 Sol Salon
86 18 48 29 Frost G.
86 18 48 32 Schmidt A.
86 18 48 36 Pedersen C.E.
86 18 48 37 Simonsen N.C.
86 18 48 41 Thybo K.
86 18 48 45 Hansen Eva Brink
86 18 48 49 Gerdes Mads
86 18 48 55 Krægpeth T.S.
86 18 48 66 Lund T.P.
86 18 48 68 Scotia Aps
86 18 48 77 Traunberg H.
86 18 48 80 Pedersen J.R.
86 18 48 82 LP Bogføring ApS
86 18 48 93 Jakobsen A.
86 18 48 98 Jensen H.H.
86 18 49 00 Heavenly
86 18 49 05 Mattethat R.
86 18 49 12 Hvidberg C.
86 18 49 18 Pedersen Elgil og Asse Due
86 18 49 22 Orkestergraven
86 18 49 24 Christiansen P.
86 18 49 33 Ungarske Republiks Konsulat Den
86 18 49 35 Zeuner L.
86 18 49 36 Larsen J.
86 18 49 40 Agent Olsen
86 18 49 45 Photo Team Busgaden A/S
86 18 49 47 Din Sadelmager
86 18 49 53 Pedersen A.Å.
86 18 49 55 Restaurant Mekong
86 18 49 56 Frank K.K.
86 18 49 59 Bager S.
86 18 49 62 Christensen K.F.
86 18 49 64 Bundgaard C.
86 18 49 72 Andersen B.
86 18 49 75 Bisgaard Lars
86 18 49 84 Nielsen B.
86 18 49 91 Løberg A.
86 18 50 00 P+p Arkitekter A/S
86 18 50 06 Ris Ras Cafe
86 18 50 10 Hand F.
86 18 50 17 Gamle Høker Den
86 18 50 18 Kirkegaard M.
86 18 50 20 Bygballe J.
86 18 50 21 Vestergaard M.M.
86 18 50 25 Grenå Tekniske Skole
86 18 50 29 Nielsen T.Å.
86 18 50 33 Krogh H.
86 18 50 36 Petersen L.H.
86 18 50 37 Hansen T.
86 18 50 39 Petersen B.R.
86 18 50 42 Sahl G.
86 18 50 47 Kristensen O.
86 18 50 49 Jensen C.
86 18 50 51 Speciallæge Elsebeth Retsgaard
86 18 50 57 Katrinebjerg - Centret Windsor
86 18 50 62 Forum P.
86 18 50 64 Holm M.
86 18 50 68 Nielsen I.A.
86 18 50 79 Christensen T.
86 18 50 80 Anbo E.
86 18 50 83 Olsen K.
86 18 50 92 Gottfredsen C.K.
86 18 50 93 Dueholm D.
86 18 50 99 Lund M.
86 18 51 00 Nielsen Jens Ejendomsadministration investering og finansiel rådg.
86 18 51 01 Kristoffersen H.
86 18 51 11 Bazaren Brugskunst
86 18 51 15 Henriksen A.
86 18 51 21 Kristensen U.
86 18 51 30 Nielsen B.P.
86 18 51 31 Helm-Petersen N.
86 18 51 37 Eriksen C.
86 18 51 38 Jørgensen B.
86 18 51 40 Kollektivet
86 18 51 55 Fællesforeninger af Jydske Grundejerforeninger
86 18 51 61 Akasla Antikvariatet
86 18 51 66 Villadsen Anna Marie
86 18 51 90 Nykredit Realkredit A/S
86 18 51 94 Kristensen J.
86 18 51 97 Mortensen E.J.
86 18 52 12 Kaihøj D.
86 18 52 16 Lützen-Laursen B.
86 18 52 18 Ehlers K.S.
86 18 52 23 Christensen B.
86 18 52 26 Randrup C.
86 18 52 27 Rodin J.
86 18 52 28 Bech Hansen T.
86 18 52 32 Hag P.

86 18 52 45 Worm K.K.
86 18 52 50 Dominus Østjylland Under Stiftelse ApS
86 18 52 52 Callesen C.
86 18 52 53 Callesen C.
86 18 52 54 Danielsen E.
86 18 52 55 Hildebrandt Steen
86 18 52 56 Nielsen J.N.
86 18 52 73 Strøm H.
86 18 52 79 Christensen Rasmus
86 18 52 80 Raun L.
86 18 52 82 Pedersen F.
86 18 53 02 Salmonsen K.
86 18 53 03 Roots Music Agency Denmark
86 18 53 08 Hansen J.V.
86 18 53 09 Nielsen J.
86 18 53 11 Borgkvist
86 18 53 20 Dalsbirk R.
86 18 53 24 Nielsen K.T.
86 18 53 30 Kanne Jensen T.
86 18 53 32 Lichscheidt Peter
86 18 53 48 Ovesen A.K.
86 18 53 53 Hansen K.
86 18 53 70 Hansen L.B.
86 18 53 73 Roots Music Agency Denmark
86 18 53 75 Wien Ginette
86 18 53 79 Nielsen H.R.
86 18 54 00 Zacco Denmark Telefax A/S
86 18 54 06 Pink Lemon I/S
86 18 54 22 Kimo Pizzaria
86 18 54 48 Idrætsforeningen Posten
86 18 54 55 Carroll & Carmen I/S
86 18 54 58 Kn Rengøring Og Vinduespolering
86 18 54 59 Grønbæk L.
86 18 54 60 Aaberg U.C.
86 18 54 67 Pedersen A.
86 18 54 84 Petersen S.
86 18 54 91 Christiansen L.
86 18 55 03 Nielsen E.M.S.
86 18 55 10 Hjerteforeningen
86 18 55 14 Skovenborg N.
86 18 55 17 Ougaard D.
86 18 55 21 Misser E.R.
86 18 55 26 Pfeiffer J.K.
86 18 55 27 Laursen K.B.
86 18 55 28 Jensen C.
86 18 55 33 Riis A.
86 18 55 35 Hage T.
86 18 55 46 Jensen G.
86 18 55 54 Sørensen A.V.
86 18 55 59 Kaiser M.
86 18 55 64 Enggaard Rasmussen T.
86 18 55 77 Muntheplussimonsen A/S
86 18 55 83 Mygind N.
86 18 55 87 Lethan J.P.
86 18 55 88 Barut M.
86 18 56 00 Träger L.
86 18 56 06 Fisker E.Y.
86 18 56 08 Holm M.
86 18 56 12 Coma Reklame
86 18 56 13 Jonassen S.
86 18 56 14 Jamili K.
86 18 56 20 Jensen D.
86 18 56 21 Søndergård D.
86 18 56 34 Eld S.
86 18 56 38 Sørensen M.M.
86 18 56 42 Kai A.
86 18 56 47 Kristensen S.L.
86 18 56 48 Tegnestuen Een Til Enn
86 18 56 55 Seafood
86 18 56 58 Lange H.
86 18 56 67 Andersen M.
86 18 56 73 Johansen A.F.
86 18 56 77 Convex Aps
86 18 56 78 Nielsen J.
86 18 57 11 Rønne Management - Rådgivende Virksomhedskonsulenter Aps
86 18 57 13 Iversen T.
86 18 57 15 Rosby S.
86 18 57 25 Birch E
86 18 57 26 Jensen C.K.
86 18 57 33 Tolketjenesten A/S
86 18 57 55 Albatros Konsulentfirma
86 18 57 57 Baunes Plads, Vuggestuen
86 18 57 62 Adeye Connect ApS
86 18 57 65 Fog K.
86 18 57 67 Sørensen V.
86 18 57 70 Larsen B.
86 18 57 71 Kempe H.B.
86 18 57 77 The Company
86 18 57 87 Sørig Gulvservice
86 18 57 93 Andreassen S.
86 18 57 96 Rasmussen O.
86 18 57 97 Dansk Aquakemi A/S
86 18 58 01 Vessel L.B.
86 18 58 08 Storgaard Anne og Jørgen Grandt
86 18 58 18 Mogensen Dennis
86 18 58 20 Hviid I.L.M.
86 18 58 29 Katsikas D.
86 18 58 30 Filosofisk Boghandel
86 18 58 37 Frederiksen J.
86 18 58 45 Nørskov Richard
86 18 58 47 Christensen A.
86 18 58 54 Jonas Peter Holm / Novida Aps
86 18 58 63 Christensen B.
86 18 58 68 Ping Pong I/S
86 18 58 74 Stentov M.M.S.
86 18 58 82 Hansen E.L.
86 18 58 88 Catdasia Design Og Produktion Af Tøj Aps
86 18 58 89 Catd Asla Aps
86 18 58 92 Kjeldsen M.
86 18 59 01 Jensen R.
86 18 59 08 Wedermann H.
86 18 59 21 Bøttcher K.
86 18 59 30 Raabo Kommunikation Aps
86 18 59 39 Schultz K.
86 18 59 40 Jensen G.L.
86 18 59 44 Elektriker Frode EF Holm
86 18 59 57 Byskov J.
86 18 59 71 Sørensen L.
86 18 59 91 Gerner L.
86 18 59 97 Villadsen M.N.
86 18 60 00 Fotex 2225
86 18 61 00 Thomsen Food Line A/S
86 18 61 30 Vokseværket
86 18 62 00 Laursens Realskole
86 18 62 20 Musikskolen Laura
86 18 64 00 Koch Restaurant
86 18 65 65 Hørgården, Lokalcenter
86 18 67 50 Jls Vikar - Og Rekrutteringsbureau A/S
86 18 67 51 Jls Vikar - Og Rekrutteringsbureau A/S

86 18 69 00 Schønherr A/S
86 18 70 00 Simesen E.E.A.
86 18 70 01 Børglum A.
86 18 70 02 Knudsen S.T.
86 18 70 08 Christensen H.H.
86 18 70 10 Olesen K.B.
86 18 70 11 Ellekilde L.
86 18 70 13 Nielsen J.
86 18 70 16 Skousgaard R.
86 18 70 18 Høyer C.B.
86 18 70 24 Jensen K.W.
86 18 70 25 Dahl V.
86 18 70 32 Dahl V.
86 18 70 36 Wemgreen I.
86 18 70 38 Yildirim H.
86 18 70 44 Dyg T.M.
86 18 70 48 Søgård E.
86 18 70 49 Wisborg L.
86 18 70 54 Denecke I.M.
86 18 70 57 Kristensen P.
86 18 70 60 Carlsen A.W.
86 18 70 66 Bornhøfft J.W.
86 18 70 67 Trautner S.
86 18 70 68 Fischer R.
86 18 70 70 Poulsen J.B.
86 18 70 71 Toursport
86 18 70 72 Lund B.
86 18 70 73 Hoe T.
86 18 70 77 Lynge P.K.
86 18 70 80 Kronborg's Sadelmagerі og Rideudstyr
86 18 70 90 Vind P.
86 18 70 93 Nielsen J.
86 18 71 00 Skou Duer Aps
86 18 71 02 Thron A.
86 18 71 04 Ida J.T.J.I.M.
86 18 71 07 Christensen E.
86 18 71 12 Tolstrup Tommy Murermester ApS
86 18 71 16 Østergård K.K.J.
86 18 71 19 Kaplan I.
86 18 71 30 Riis L.
86 18 71 32 Laursen M.
86 18 71 40 Kristensen Anne Rohde
86 18 71 41 Bønkeldde G.
86 18 71 46 Hansen H.
86 18 71 66 Krarup F.
86 18 71 74 Bendrup L.
86 18 71 77 Ayur Helsekost
86 18 71 79 Sørensen H.
86 18 71 81 Christoffersen L.
86 18 71 83 Laursen J.
86 18 71 87 Tsa
86 18 71 88 By/From V Per From Susgaard
86 18 71 98 Caspersen O.
86 18 72 02 Malermester Mads ApS
86 18 72 04 Rasmussen A.J.
86 18 72 09 Videbæk A.M.
86 18 72 13 Bach M.B.
86 18 72 14 Jensen L.N.
86 18 72 22 Pedersen P.W.
86 18 72 26 Randrup K.
86 18 72 27 Pedersen B.
86 18 72 40 Rasmussen T.
86 18 72 50 Markersen M.M.
86 18 72 53 Johansson G.
86 18 72 54 Kolling N.
86 18 72 65 Larsen I.W.
86 18 72 77 Ansbjerg K.
86 18 72 83 Pisani R.R.
86 18 73 14 Steffensen L.
86 18 73 17 Metin C.
86 18 73 34 Asif M.
86 18 73 35 Brask Thomsen Advokatfirmaet
86 18 73 46 Hansen M.A.S.
86 18 73 69 Sortstjerne M.R.B.
86 18 73 70 Bastholm F.
86 18 73 71 Roed A.
86 18 73 72 Hammer E.
86 18 73 78 Frandsen B.G.
86 18 73 80 Voss N.
86 18 73 91 Paarup D.
86 18 74 01 Gaardmand R.
86 18 74 03 Hald K.
86 18 74 05 Andersen Bjarne
86 18 74 10 Jørgensen K.
86 18 74 11 Andersen F.
86 18 74 17 Revsbæk Line erhvervspsykolog
86 18 74 19 City Sandwich
86 18 74 20 Iversen S.
86 18 74 27 Andersen C.
86 18 74 29 Hvornum A.
86 18 74 30 Tinning B.
86 18 74 34 Olesen S.
86 18 74 45 Roland Andersen J.
86 18 74 51 Lundberg J.
86 18 74 53 Skytte B.
86 18 74 55 Nielsen T.K.
86 18 74 59 Mortensen E.
86 18 74 66 Richter R.
86 18 74 73 Haagen H.M.J.
86 18 74 74 Lage H.
86 18 74 78 Friang-Tannebæk A.
86 18 74 83 Lassen K.
86 18 74 88 Sparvath H.
86 18 74 91 Nguyen P.D.
86 18 75 01 Tiger of Sweden
86 18 75 06 Jensen E.
86 18 75 07 Stouby Marie
86 18 75 10 Jensen J.H.
86 18 75 12 Jensen P.E.
86 18 75 15 Beuschau L.H.
86 18 75 19 Jacobsen L.
86 18 75 20 Kilavuz Z.
86 18 75 27 Jensen R.K.
86 18 75 31 Hodde Management
86 18 75 42 Jørgensen A.
86 18 75 45 Jensen K.
86 18 75 46 Borch K.
86 18 75 50 Bornemann L.
86 18 75 56 Ganderup M.
86 18 75 66 Gudiksen S.
86 18 75 69 Bandholm A.
86 18 75 75 Giørtz-Jørgensen S.
86 18 75 79 Jordmiljø A/S
86 18 75 80 Nielsen P.R.
86 18 75 85 Konradsen L.
86 18 75 98 Hansen J.
86 18 76 01 Larsen P.E.
86 18 76 10 Ryvold H.
86 18 76 14 Kirkegaard O.
86 18 76 15 Thongmaen S.
86 18 76 26 Møberg H.
86 18 76 28 Nielsen I.D.
86 18 76 29 Stjernholm R.
86 18 76 36 Tholstrup N.
86 18 76 39 Skole S.
86 18 76 44 Møller A.

86 18 76 56 Albæk Jannie
86 18 76 58 Liborlussen A.
86 18 76 67 Langballe R.
86 18 76 74 Ahle G.
86 18 76 76 Sørensen T.H.
86 18 76 81 Larsen H.
86 18 76 89 Holm M.B.
86 18 76 90 Rohde B.
86 18 76 92 Torben Rohde Pedersen Ma 6692
86 18 77 11 Hair Cosmetic ApS
86 18 77 13 Fiil M.
86 18 77 16 Schjødt-Pedersen A.M.
86 18 77 17 Thomsen J.S.
86 18 77 19 Petersen L.B.
86 18 77 20 Gadegaard A.
86 18 77 24 Engelbrechtsen Birgitte
86 18 77 28 Jensen B.
86 18 77 33 Gladi Café
86 18 77 37 Skott R.
86 18 77 40 Larsen L.
86 18 77 44 Søndergaard J.
86 18 77 47 Thomsen A.H.
86 18 77 49 Godtlietsen I.
86 18 77 55 Paschek M.
86 18 77 62 Kristensen A.
86 18 77 65 Nielsen S.T.
86 18 77 67 Berg K.
86 18 77 71 Høygaard H.V.
86 18 77 79 Bisiev A.K.
86 18 77 80 Kastrup I.
86 18 77 81 Kruse N.
86 18 77 86 Düring H.
86 18 77 97 Kjærulf H.
86 18 77 99 Sørensen G.
86 18 78 00 Dall D.
86 18 78 02 From Elnar Stenild
86 18 78 03 Kraul D.
86 18 78 05 Kekec O.
86 18 78 13 Knudsen C.
86 18 78 21 Gylling A.
86 18 78 31 Spanggaard I.
86 18 78 40 Sørensen K.D.
86 18 78 42 Laursen H.
86 18 78 44 Malling P.
86 18 78 46 Sørensen J.
86 18 78 50 Iversen A.
86 18 78 58 Pedersen B.
86 18 78 59 Balto M.
86 18 78 63 Wamberg G.
86 18 78 70 Jakobsen S.
86 18 78 73 Laursen M.
86 18 78 75 Jørgensen U.H.
86 18 78 84 Skousen H.
86 18 78 88 Dansk Pædagogisk Forum
86 18 78 90 Jensen M.
86 18 78 95 Elmin N.
86 18 79 03 Thomsen E.
86 18 79 09 Alo-Pizza
86 18 79 17 Bech M.
86 18 79 19 Trasbjerg P.
86 18 79 37 Sørensen L.P.
86 18 79 38 Ejerforeningen
86 18 79 40 Arvad K.
86 18 79 55 Rasmussen T.D.
86 18 79 56 Schmidt S.
86 18 79 63 Høyer G.V.
86 18 79 66 Vincent Huot - Z00255ur
86 18 79 69 Lund J.M.
86 18 79 77 Aamann-Christensen M.
86 18 79 80 Granild L.
86 18 79 82 Andersen B.
86 18 79 86 Mønster A.
86 18 79 90 Michael L.S.
86 18 79 99 Konge H.
86 18 80 00 Trier Thomas
86 18 80 03 Simonsen S.
86 18 80 04 Bowmann H.
86 18 80 07 Jensen H.F.
86 18 80 09 Byens Blik & VVS
86 18 80 12 Rasmussen L.
86 18 80 15 Fenger B.
86 18 80 19 Telekæden Bruuns Galleri A/S
86 18 80 20 Lau E.J.
86 18 80 25 Odgaard E.
86 18 80 31 Møller H.
86 18 80 32 Bak Christensen G.
86 18 80 36 Dahlgaard J.
86 18 80 48 McQuaid J.
86 18 80 50 McQuaid J.B.
86 18 80 51 Gadegaard N.
86 18 80 62 Siggaard A.
86 18 80 63 Thuesen J.
86 18 80 68 Skov A.
86 18 80 73 Lundholm B.
86 18 80 74 Madsen P.K.L.
86 18 80 80 Gerstrand L.
86 18 80 82 Jeppesen M.H.
86 18 80 91 Kiosk Ejer Van Tanh Pham
86 18 80 92 Sørensen M.H.
86 18 80 93 Fischer S.
86 18 81 02 Foged A.
86 18 81 05 Gysting L.
86 18 81 10 Lærke E.
86 18 81 11 Moesgaard E.
86 18 81 14 Mortensen M.V.
86 18 81 18 Nielsen Å.
86 18 81 20 Kristensen U.S.
86 18 81 21 Wraae H.
86 18 81 28 Petersen P.E.
86 18 81 31 Jensen Kirsten Haarup
86 18 81 32 Gravesen S.
86 18 81 34 Henriksen J.
86 18 81 36 Rasmussen H.
86 18 81 40 Gregersen M.
86 18 81 44 Markor L.
86 18 81 47 Rasmussen L.
86 18 81 48 Jørgensen T.
86 18 81 50 Thuesen M.S.
86 18 81 51 Andreasen L.G.
86 18 81 52 Jepsen T.
86 18 81 54 Albias R.
86 18 81 56 Madsen O.
86 18 81 58 Inspektørkontor
86 18 81 60 Gallo Huset
86 18 81 63 Flensted R.
86 18 81 64 Mortensen J.H.
86 18 81 68 Skov A.
86 18 81 69 Geil O.K.
86 18 81 70 Andersen M.
86 18 81 71 Grejs A.
86 18 81 76 Skov E.G.
86 18 81 81 Bitsch S.
86 18 81 82 Pedersen B.W.
86 18 81 83 Dansk HøreCenter ApS
86 18 81 86 Rainsford D.M.
86 18 81 98 Kjær A.M.
86 18 82 00 Es Agentur
86 18 82 01 Kristensen L.
86 18 82 07 Frandsen E.

86 18 82 09 Thomsen W.
86 18 82 13 Marcussen J.
86 18 82 14 Kromann S.
86 18 82 15 Nielsen D.
86 18 82 18 Colding L.
86 18 82 19 Kjær A.S.
86 18 82 20 Meyer P.
86 18 82 22 Lisberg A.L.
86 18 82 29 Jensen C.
86 18 82 30 Mathiasen B.Å.
86 18 82 34 Franck A.
86 18 82 38 Pedersen R.
86 18 82 41 Hacke Artcare
86 18 82 42 Dalsager C.
86 18 82 47 Fuchs J.S.
86 18 82 60 Ruby E.
86 18 82 62 Nielsen S.
86 18 82 63 Pedersen I.J.K.
86 18 82 66 Rasmussen M.
86 18 82 72 Dyrholm H.
86 18 82 77 Tzannis Anton ApS
86 18 82 80 Jensen K.
86 18 82 82 Sørensen T.
86 18 82 89 Peugeot L.
86 18 82 92 Ploog N.
86 18 83 03 Andersen H.U.
86 18 83 04 Stefansson A.
86 18 83 06 Pank S.
86 18 83 07 Graversen P.
86 18 83 23 Amdisen P.
86 18 83 26 Lang L.
86 18 83 30 Meldgaard M.
86 18 83 32 Sørensen S.
86 18 83 34 Gram R.J.
86 18 83 40 Jensen H.B.
86 18 83 50 Hansen B.S.
86 18 83 60 Hornekær L.
86 18 83 61 Nielsen P.
86 18 83 63 Istrup Ida
86 18 83 64 Jørgensen J.
86 18 83 66 Sørensen T.G.
86 18 83 67 Junge T.
86 18 83 73 Prins K.
86 18 83 75 Nielsen A.
86 18 83 80 Rasmussen H.
86 18 83 86 Knudsen K.E.
86 18 83 87 Carstensen I.
86 18 83 88 Snoghøj H.F.
86 18 83 91 Huess F.
86 18 83 99 Christensen E.
86 18 84 00 Schmidt-Møller C.
86 18 84 01 Arpac H.
86 18 84 12 Nedergaard F.
86 18 84 22 Poulsen S.W.
86 18 84 30 SKT. Knuds Stiftelse
86 18 84 33 Stjernholm V.T.
86 18 84 34 Dissing B.
86 18 84 41 Knudsen M.
86 18 84 50 Hattesen K.
86 18 84 52 Sandkvist K.
86 18 84 56 Frøkjær P.D.A.M.
86 18 84 88 Tc Service
86 18 84 89 juul O.
86 18 84 90 Aaholm Jeanette
86 18 84 91 Strand K.
86 18 84 99 Ringaardens Pizza
86 18 85 00 Frømoths Michael Revisionsfirma
86 18 85 02 Nielsen E.
86 18 85 10 Knud Larsen/ Liselotte Christensen
86 18 85 15 Leth K.
86 18 85 22 Frandsen A.W.
86 18 85 28 Harmark L.
86 18 85 30 Nielsen T.M.
86 18 85 60 Nielsen M.H.O.
86 18 85 61 Lucht A.V.
86 18 85 66 Axelsen T.V.
86 18 85 73 Riddersholm B.
86 18 85 84 Kristensen K.
86 18 85 85 Ellegaard B.
86 18 85 88 Bruun O.
86 18 85 89 Madsen J.
86 18 85 91 Wolters I.
86 18 85 93 Schanz H.J.
86 18 85 96 Familiebutikken
86 18 85 97 Leuchsenring K.
86 18 86 00 VSB Aps
86 18 86 06 Schou Lotte Rahbek
86 18 86 09 Gallo Huset
86 18 86 16 Pedersen O.
86 18 86 17 Hedetoft A.
86 18 86 18 Andersen C.
86 18 86 24 Hansen B.
86 18 86 27 Nielsen S.
86 18 86 28 Friis Hansen C.
86 18 86 31 Paaske J.
86 18 86 36 Buch-Jepsen A.
86 18 86 37 Mourier B.R.
86 18 86 38 Hilton A.
86 18 86 40 Nielsen E.
86 18 86 41 Peter Paris Koldxenes Kurér Aps
86 18 86 43 Skjerk D.
86 18 86 54 Østergaard H.M.
86 18 86 55 Chartering & Marine Consultants A/S
86 18 86 56 Larsen A.
86 18 86 60 Bonde R.K.
86 18 86 62 Engbirk S.
86 18 86 66 BMR 2talsystemer A/S
86 18 86 67 Lundahl K.
86 18 86 80 Nielsen K.
86 18 86 82 Gjerman E.
86 18 86 83 Garfalk K.
86 18 86 86 Nørby Toke og Inga
86 18 86 89 Jensen P.E.
86 18 86 90 Andersen E.S.
86 18 86 94 Jørgensen J.Z.
86 18 86 97 Sørensen J.
86 18 86 98 Gallo Kriserådgivning
86 18 86 99 Bnr 2-Talsystemer A/S
86 18 87 03 Brøbecher M.
86 18 87 05 Hermann D.M.
86 18 87 06 Nielsen I.
86 18 87 08 Eriksen E.
86 18 87 17 Lund J.
86 18 87 18 Nielsen K.
86 18 87 19 Alstrup M.
86 18 87 20 Mandal K.
86 18 87 32 Kjær L.A.
86 18 87 47 Goltermann J.
86 18 87 52 Klok M.
86 18 87 54 Kef Audio
86 18 87 55 Stausholm K.
86 18 87 59 Bundgaard J.K.
86 18 87 60 Bove E.
86 18 87 67 Jacobsen B.
86 18 87 70 Ernst C.
86 18 87 72 Andersen P.
86 18 87 75 Rylund G.
86 18 87 77 Sørensen P.H.
86 18 87 81 Huuse S.
86 18 87 82 Madsen L.
86 18 87 85 Petersen A Bjerre
86 18 87 87 Nielsen I.M.
86 18 87 89 Langvad M.
86 18 87 92 Borkfelt J.
86 18 88 03 Hansen E.
86 18 88 07 Flensted-Jensen J.H.
86 18 88 20 Damsgaard E.M.
86 18 88 26 Langston V.
86 18 88 28 Andersen C.
86 18 88 33 Børresen K.
86 18 88 41 Håkonsson S.
86 18 88 42 Madsen K.
86 18 88 50 Borum F.
86 18 88 52 Pauli K.B.
86 18 88 53 Nielsen C.
86 18 88 65 Schrøder T.
86 18 88 68 Larsen L.R.
86 18 88 70 Ladefoged S.
86 18 88 73 Jensen J.
86 18 88 75 Nielsen Tommy
86 18 88 76 Jensen A.
86 18 88 77 Schau A.
86 18 88 78 Jensen R.
86 18 88 80 Frandsen H.
86 18 88 82 Kalriss-Nielsen S.S.
86 18 88 86 Jakobsen D.
86 18 88 90 Høgsgaard B.
86 18 88 97 Thulstrup J.
86 18 88 99 Mohamad Rashid K.
86 18 89 03 Nissen E.
86 18 89 05 Iversen P.
86 18 89 17 Emanuelsen L.K.
86 18 89 19 Hansen A.G.
86 18 89 22 Bjørnskov R.G.
86 18 89 42 Dmsave A/S
86 18 89 43 Stærk-Nielsen B.
86 18 89 50 Cardel K.
86 18 89 55 Jensen R.F.
86 18 89 57 Dolo C.
86 18 89 59 Euro-Car ApS
86 18 89 71 Jensby A.B.
86 18 89 73 Lauridsen F.G.
86 18 89 80 Lading J.
86 18 89 89 Rask A.
86 18 90 02 Aggerholm H.
86 18 90 05 Hellerup T.
86 18 90 08 Kube L.
86 18 90 10 Haveindgangen
86 18 90 18 Kalsbøll A.
86 18 90 28 Petersen P.
86 18 90 32 Christensen P.
86 18 90 35 Nielsen H.
86 18 90 36 Laursen H.
86 18 90 37 Abdul F.
86 18 90 39 Sommer T.
86 18 90 45 Strandholt C.
86 18 90 48 Madsen K.
86 18 90 50 Poulsen I.S.
86 18 90 51 Nilsson J.
86 18 90 53 Vestervang I/S
86 18 90 54 Petersen A.
86 18 90 55 Trinderup R.
86 18 90 56 Kalstrup T.
86 18 90 60 Petersen Carsten
86 18 90 64 Staub V.
86 18 90 70 Stereo Studio
86 18 90 72 Buhl K.
86 18 90 75 Norre C.
86 18 90 76 Hau F.
86 18 90 80 Nyholm Cantrell Glas
86 18 90 86 Andersen B.
86 18 91 00 Byggeriets Indkøbsforening A/S
86 18 91 03 Choudari H.
86 18 91 04 Søndergaard V.
86 18 91 09 Gjerløv M.
86 18 91 12 Thorn S.
86 18 91 17 Bach L.P.T.
86 18 91 25 Sørensen N.O.
86 18 91 28 Rasmussen K.
86 18 91 29 Dalberg-Larsen M.
86 18 91 32 Nielsen K.
86 18 91 44 Christoffersen H.
86 18 91 45 Venning A.
86 18 91 46 Andersen K.
86 18 91 61 Friis-Nielsen K.
86 18 91 68 Aaes S.
86 18 91 70 Refsgaard-Iversen P.
86 18 91 72 Roer K.
86 18 91 78 Arkitekttegnestuen Merete Nielsen
86 18 91 80 Ingesman-Per
86 18 91 85 Søgaard K.C.
86 18 91 88 Nielsen Merete, Arkitekttegnestuen MAA PAR
86 18 91 94 Arnstrup N.
86 18 92 02 Andersen M.K.
86 18 92 04 Christensen K.
86 18 92 16 Outsen L.S.H.
86 18 92 29 Franck Peter
86 18 92 31 Jakobsen A.
86 18 92 58 Windum C.
86 18 92 62 Weber R.E.
86 18 92 65 Sørensen B.
86 18 92 67 Ladehoff P.
86 18 92 72 Ipland C.P.
86 18 92 73 Kjeldgaard M.F.
86 18 92 79 Aarslev H.
86 18 92 85 Knudsen J.
86 18 92 94 Jensen E.M.H.
86 18 93 07 Andersen B.
86 18 93 08 Lauesen L.
86 18 93 11 Kock J.S.
86 18 93 16 Frederiksen I.
86 18 93 19 Nissen E.
86 18 93 23 Madsen K.S.
86 18 93 29 Aggerholm O.
86 18 93 30 Simonsen L.
86 18 93 35 Madsen K.
86 18 93 37 Harbo G.
86 18 93 58 Jakobsen T.
86 18 93 59 Århus Maskinmesterskole
86 18 93 64 Sørensen B.T.
86 18 93 80 Jensen B.
86 18 93 85 Christensen J.
86 18 93 88 Randrup B.
86 18 93 96 Hoffmann S.
86 18 94 00 Viskinde P.
86 18 94 02 Alsadat M.
86 18 94 08 Andersen T.
86 18 94 10 Laursen E.
86 18 94 11 Staach E.
86 18 94 18 Kobberø M.
86 18 94 19 Bødstrup B.
86 18 94 22 Christensen A.W.
86 18 94 25 Andersen E.
86 18 94 33 Zanchetta E.
86 18 94 41 Hansen G.
86 18 94 50 Meldgaard E.M.
86 18 94 54 Pedersen B.
86 18 94 55 Jørgensen N.K.B.
86 18 94 59 Larsen A.
86 18 94 68 Henriksen E.
86 18 94 74 Sørensen M.B.
86 18 94 77 Sørensen J.
86 18 94 94 Najbjerg M.
86 18 94 95 Bahriny Moghaddam L.
86 18 94 99 Jensen L.
86 18 95 01 Højer J.
86 18 95 07 Madsen H.V.
86 18 95 18 Clausen G.
86 18 95 25 Møllenberg P.E.
86 18 95 30 Herlev H.
86 18 95 31 Harrit S.
86 18 95 35 Toft F.
86 18 95 45 Rasmussen M.
86 18 95 57 Jensen S.A.
86 18 95 65 Sønderskov L.
86 18 95 66 Malmros R.
86 18 95 68 Welbel N.K.
86 18 95 86 Ulfkjær J.
86 18 95 94 Klitbo V.
86 18 96 00 Jensen D.
86 18 96 07 Ragborg I.
86 18 96 12 Burde J.
86 18 96 13 Larsson L.P.
86 18 96 17 Sørensen I.
86 18 96 18 Johnsen J.
86 18 96 24 Skjold Sikkerhedsdivision
86 18 96 26 Olsen T.
86 18 96 32 Laursen T.
86 18 96 36 Mønsted G.
86 18 96 42 Due T.
86 18 96 44 Kfuk'S Sociale Arbejde
86 18 96 48 Skovsrad N.
86 18 96 52 Jensen K.
86 18 96 53 Frost Bjarne Tegnestue
86 18 96 54 Ernstsen P.
86 18 96 76 Rosquist T.
86 18 96 81 Andersen H.I.
86 18 96 82 Aaen J.
86 18 96 91 Clausen P.V.
86 18 96 93 Olesen T.B.
86 18 96 96 Stjernholm J.G.
86 18 96 98 Feldt L.K.
86 18 97 06 Pedersen S.
86 18 97 15 Hansen P.
86 18 97 16 Berntsen L.
86 18 97 21 Andreasson Marie og Ole
86 18 97 22 Petersen M.H.
86 18 97 33 Haslund M.R.
86 18 97 40 Sørensen R.
86 18 97 61 Piano Rent ApS
86 18 97 65 Eskelund J.J.
86 18 97 70 Søby B.
86 18 97 71 Jensen D.
86 18 97 72 Byggeplads Isbjerg
86 18 97 91 Madsen L.
86 18 97 98 Kaplan M.
86 18 98 00 Carlsen M.S.
86 18 98 04 Kristensen S.H.
86 18 98 05 Av Center Vest Aps
86 18 98 07 Møiby M.
86 18 98 09 Gram H.
86 18 98 10 Platt M.B.
86 18 98 11 Mikkelsen B.P.H.
86 18 98 17 Sørensen A.M.
86 18 98 18 Juncker I.
86 18 98 19 Meldgaard T.
86 18 98 21 Eklund I.
86 18 98 26 Græsdal H.
86 18 98 32 Suhr E.
86 18 98 34 Christiansen T.
86 18 98 35 Skipper E.
86 18 98 37 Westermann S.P.
86 18 98 42 Sørensen A.
86 18 98 44 Kernehuset Vuggestuen
86 18 98 46 Johansen J.
86 18 98 48 Nielsen N.J.
86 18 98 55 Pedersen S.E.
86 18 98 57 Haaning A.
86 18 98 60 Hp Revision
86 18 98 67 Jensen R.S.
86 18 98 76 Kristiansen K.
86 18 98 78 Andersen F.
86 18 98 97 Andersen K.
86 18 98 98 Coco Nail
86 18 98 99 Andersen H.P.M.
86 18 99 02 Jensen C.
86 18 99 03 Djani Saadatloo E.
86 18 99 08 Johannsen M.
86 18 99 10 Lausen L.
86 18 99 12 Hossein S.
86 18 99 18 pil.dk ApS
86 18 99 20 Lauritzen N.T.
86 18 99 23 Christensen N.J.
86 18 99 26 Hansen M.
86 18 99 28 Hansen F.
86 18 99 32 Andersen S.
86 18 99 44 Holm I.
86 18 99 49 Jacobsen J.
86 18 99 52 Jensen E.
86 18 99 55 Chora Software Design A/S
86 18 99 66 Rasmussen Benny mur.mest.
86 18 99 73 Hansen L.S.
86 18 99 74 Klausen H.V.
86 18 99 88 Frederiksen J.
86 18 99 94 Mohn S.
86 18 99 95 Rasmussen J.
86 18 99 97 Christiansen B.B.
86 19 00 00 Centrum Turist A/S
86 19 00 02 Svarre T.
86 19 00 03 Jensen B.
86 19 00 05 Grouleff J.
86 19 00 08 Tømmerup J.
86 19 00 16 Bogh M.
86 19 00 20 Hansen L.
86 19 00 22 Rådgivende Ingeniørfirma Peder Thygesen
86 19 00 23 Pederse C.
86 19 00 25 Harmsen H.I.
86 19 00 37 Levcovich O.L.
86 19 00 38 Blichfeldt S.
86 19 00 40 Picasso Sko
86 19 00 45 Ros 12-14 I/S
86 19 00 46 Søgård J.
86 19 00 50 Summerbird Chocolaterie
86 19 00 51 Sasaki E.
86 19 00 52 Behrendt A.
86 19 00 55 Radio Loft Aps
86 19 00 58 Winther P.T.
86 19 00 63 Dragons Lair Århus ApS
86 19 00 67 Kjerbye B.
86 19 00 70 Henry Marine A/S
86 19 00 74 Haugaard R.
86 19 00 78 Sørensen H.
86 19 00 79 Entré Scenen
86 19 00 80 Summerbird A/S
86 19 00 82 Kragelund S.
86 19 00 90 Ålborg S.
86 19 00 91 Bride House
86 19 00 92 Bak Per Weile
86 19 00 98 Bergland I.M.
86 19 00 99 Hansen K.
86 19 01 01 Hintze T.
86 19 01 02 Nielsen M.R.
86 19 01 04 Støvring Bente
86 19 01 05 Jensen H.N.
86 19 01 06 Windum S.
86 19 01 09 Sørensen A.
86 19 01 19 Grønkjær Grethe Neergaard
86 19 01 33 Sønderholm S.
86 19 01 35 Thomsen J.
86 19 01 41 Christensen J.R.
86 19 01 44 Bak M.
86 19 01 54 Skou K.
86 19 01 55 Østergaard A.
86 19 01 58 Brøgger S.
86 19 01 75 Klixbüll M.
86 19 01 76 Thiele Briller og Kontaktlinser
86 19 01 78 Schmidt K.S.
86 19 02 07 Madsen B.K.
86 19 02 08 Larsen E.K.
86 19 02 10 Pil - Professionelle Internet Løsninger Aps
86 19 02 12 Ladekjær-Mikkelsen A.M.
86 19 02 13 Parbo Jens
86 19 02 14 Andersen L.K.
86 19 02 18 Hansen I.H.
86 19 02 22 Stenaae L.
86 19 02 28 Kryger R.
86 19 02 34 Pharma Medico International ApS
86 19 02 38 Hornum P.
86 19 02 41 Kristensen K.
86 19 02 47 Rasmussen T.G.
86 19 02 50 Esprit
86 19 02 52 Langballe M.
86 19 02 59 Lassen T.
86 19 02 66 Ruge G.
86 19 02 68 Poulsen A.
86 19 02 70 Sejerholt T.
86 19 02 77 Nielsen M.
86 19 02 81 Nielsen K.R.
86 19 02 83 Baltzer S.
86 19 02 92 Bech P.
86 19 03 00 Home Erhvervscenter Østjylland-Århus
86 19 03 03 Århus Ny Stenhuggeri
86 19 03 05 Andersen N.T.
86 19 03 06 Jensen H.W.
86 19 03 09 Sørensen Bonnie
86 19 03 19 Carlsen Steen
86 19 03 28 Grønnebæk B.
86 19 03 30 Keller M.
86 19 03 39 Hagemann A.
86 19 03 51 Skeldahl P.R.
86 19 03 55 Kræftens Bekæmpelse Rådgivnings - Og Oplysningscenter
86 19 03 60 Kristensen Bo Vernegren
86 19 03 71 Gormsen L.C.
86 19 03 76 Thomsen B.
86 19 03 77 Cafe Smagles
86 19 03 79 Pedersen J.A.
86 19 03 85 Castleman Anne
86 19 03 90 Olsen K.
86 19 03 93 City Stoffer
86 19 04 01 Staahlnacke P.
86 19 04 03 Bro Pedersen Frits
86 19 04 04 Køster M.N.
86 19 04 06 Kjølby C.
86 19 04 08 Lippert K.
86 19 04 09 Månsson A.
86 19 04 16 Aabling G.
86 19 04 18 Haagensen K.
86 19 04 24 Christensen I.
86 19 04 27 Kjærgaard-Jensen A.
86 19 04 28 Hagensen K.
86 19 04 29 Wammen T.
86 19 04 32 Thomsen M.F.
86 19 04 35 Andersen E.
86 19 04 39 Sørensen L.
86 19 04 40 Guldmann E.
86 19 04 44 Frydkjær M.
86 19 04 48 Jørgensen S.A.
86 19 04 50 Bossen S.
86 19 04 56 Grødal Per K
86 19 04 57 Åstrøm-Andersen T.
86 19 04 61 Bovbjerg Anne Bro
86 19 04 63 Rasmussen B.B.
86 19 04 68 Rickers C.
86 19 04 72 Enevoldsen E.
86 19 04 89 Lyngsdal K.
86 19 04 91 Sørensen E.
86 19 04 92 Rasmussen G.A.
86 19 04 94 Gøthgen B.
86 19 04 99 Pedersen A.E.
86 19 05 00 Dry-Bag A/S
86 19 05 01 Thomsen M.
86 19 05 05 Ilsøe N.H.
86 19 05 09 Nielsen H.J.
86 19 05 10 Neglestudiet
86 19 05 17 NKN Administration ApS
86 19 05 20 Christoffersen M.S.
86 19 05 27 Nielsen A.
86 19 05 28 Nielsen K.A.
86 19 05 30 Christiansen P.H.
86 19 05 33 Fried Chicken & Sandwich
86 19 05 40 Hansen B.T.
86 19 05 42 Schou I.M.
86 19 05 43 Bull L.R.
86 19 05 45 Kertesz G.
86 19 05 47 Nielsen R.
86 19 05 48 Jakobsen J.L.
86 19 05 50 Novicell Aps
86 19 05 51 Novicell Aps
86 19 05 60 Minuskel A/S
86 19 05 66 Folkeuniversitetet i Århus
86 19 05 67 Sørensen L.L.
86 19 05 73 Jepsen S.
86 19 05 80 Kirk E.
86 19 05 84 Benjaminsen K.
86 19 05 85 Hevi Tryk
86 19 05 89 Postens Ve og Vel
86 19 05 93 Saleh H.
86 19 05 95 Jessen E.U.
86 19 06 01 Nielsen L.B.
86 19 06 03 Hansen A.L.
86 19 06 04 Therklidsen C.B.
86 19 06 06 Århus Ny Stenhuggeri
86 19 06 12 Tolstrup P.
86 19 06 17 Carmel Missionshus
86 19 06 22 Ølholm C.R.
86 19 06 27 Nielsen P.K.
86 19 06 40 Pedersen B.F.
86 19 06 45 Wind H.
86 19 06 48 Sørensen P.M.
86 19 06 51 Strydt-Nielsen S.
86 19 06 56 Nielsen J.C.K.
86 19 06 60 Bager E.
86 19 06 70 Pedersen O.
86 19 06 71 Klinte K.
86 19 06 73 Petersen J.H.
86 19 06 90 Dauphine Aps
86 19 06 94 Aarhus Sejlklub
86 19 06 96 La Forchetta
86 19 06 98 Hvid K.
86 19 07 03 Mosegaard L.
86 19 07 04 Poulsen J.
86 19 07 06 Café Faust A/S
86 19 07 07 Svenningsen F.
86 19 07 11 Petersen N.W.
86 19 07 19 Hansen M.J.
86 19 07 25 Schmidt F.
86 19 07 44 Ic Companys Danmark A/S
86 19 07 47 Haugstrup I.M.
86 19 07 50 Juul-Madsen L.
86 19 07 54 Mogensen J.
86 19 07 57 Bach A.
86 19 07 66 Andersen V.
86 19 07 69 Jensen G.B.
86 19 07 72 Petersen P.N.
86 19 07 77 Sallotø G.
86 19 07 84 Hougaard I.
86 19 07 90 Jensen A.M.K.
86 19 07 91 Larsen P.H.
86 19 07 94 Aarhus Amts Misbrugscenter Områdecenter Syd
86 19 07 96 Svenningsen B.E.L.
86 19 07 98 Borup T.
86 19 07 99 Jensen P.S.
86 19 08 00 Munk Kirsten
86 19 08 04 Jensen R.
86 19 08 06 Mulvad J.
86 19 08 07 Sørensen C.
86 19 08 10 Jensen C.
86 19 08 13 Sørensen L.
86 19 08 21 Boll A.M.
86 19 08 22 Rasmussen E.P.
86 19 08 26 Pedersen T.B.
86 19 08 34 Thinesen T.
86 19 08 42 Kjeldsen J.
86 19 08 48 Sejr J.E.
86 19 08 50 Thygesen I.
86 19 08 57 Ullerup R.
86 19 08 60 Tang Y.Y.
86 19 08 63 Udm A/S
86 19 08 68 Jensen K.B.
86 19 08 77 Zouz A.A.
86 19 08 78 Olesen I.
86 19 08 84 Olesen J.W.
86 19 08 90 Ph Sko ApS
86 19 08 94 Nielsen H.L.
86 19 08 96 Ejerforeningen Elevator
86 19 09 01 Andersen P.T.
86 19 09 03 Andersen K.G.
86 19 09 05 Thøgersen T.
86 19 09 10 Laursen T.
86 19 09 11 Sønderlyng P.
86 19 09 14 Nazar A.
86 19 09 15 Simonsen P.
86 19 09 17 Fog Jette
86 19 09 18 Grillen
86 19 09 27 Olesen A.M.
86 19 09 29 Jørgensen N.V.
86 19 09 31 Nielsen H.
86 19 09 32 Valgaard D.
86 19 09 38 Bændorff H.
86 19 09 39 Sæsted P.
86 19 09 44 Tremmel M.L.
86 19 09 48 Søndborg Edith og Søren
86 19 09 53 Tomsgaard J.
86 19 09 54 Petersen L.R.
86 19 09 58 Benjaminsen E.M.
86 19 09 68 Kyde M.
86 19 09 72 Skivild V.
86 19 09 76 Ahrensbergs Ismejeri
86 19 09 79 Carlson P.
86 19 09 80 Pedersen K.
86 19 09 82 Pedersen Tom
86 19 09 83 Melchjorsen J.
86 19 09 97 Klüver U.V.
86 19 10 01 Wind A.
86 19 10 02 Krøyer A.
86 19 10 04 Skov Kirsten
86 19 10 11 Schiøtz P.O.
86 19 10 17 Nielsen N.K.
86 19 10 19 Babuska-værkstedet
86 19 10 22 Askeladen
86 19 10 26 Winther P.
86 19 10 27 Zachrlassen J.
86 19 10 36 Halkjær U.
86 19 10 37 Vestergaard J.
86 19 10 41 Jacobsen B.
86 19 10 43 Jurarådets Fond
86 19 10 44 Dianetik & Scientologi Århus
86 19 10 45 Larsen B.M.
86 19 10 50 Mathiassen H.
86 19 10 59 Pedersen A.V.
86 19 10 63 Godsk F.C.
86 19 10 64 d.n.a.
86 19 10 70 Dall L.H.
86 19 10 85 Vogt P.
86 19 10 89 Mens Club
86 19 10 90 Pede & Stoffer Århus Herre
86 19 10 94 Franck E.
86 19 10 96 Strandborg F.
86 19 11 01 Bargager M.
86 19 11 06 Rasmussen L.
86 19 11 13 Johannesen K.M.
86 19 11 16 Kristensen C.
86 19 11 17 Hansen F.
86 19 11 20 All-Inn Food
86 19 11 22 Time Graphic
86 19 11 23 Plaza Ure & Smykker, Magasin Århus
86 19 11 24 Edslev E.
86 19 11 26 Pieces City Vest
86 19 11 29 Hove P.M.
86 19 11 37 Andreasen Per
86 19 11 43 Thomsen N.
86 19 11 51 Ditten Fast Food
86 19 11 53 Ebbesen B.
86 19 11 66 Houe B.
86 19 11 73 Jensen J.U.
86 19 11 77 Behrendt Marianne Friser
86 19 11 78 Jensen P.
86 19 11 81 Hørlyck I.G.
86 19 11 85 Mourildsen E.
86 19 11 86 Cosmo Coiffure
86 19 11 90 Rasmussen G.M.
86 19 11 93 Jespersen U.
86 19 11 95 Jeppesen K.P.
86 19 11 97 Rolner B.P.
86 19 12 01 Palmer M.F.
86 19 12 02 Thrane L.
86 19 12 05 Rosenkilde P.A.
86 19 12 09 Sparkz
86 19 12 10 Milling Mette
86 19 12 11 Broge Hans Fodklinikken
86 19 12 12 Air Play Studios
86 19 12 13 Jensen H.N.
86 19 12 15 Christiansen H.
86 19 12 23 Hansthoim Køkkener Århus A/S
86 19 12 24 Elmengaard B.
86 19 12 25 Sfs Sport-Fashion-Street Aps
86 19 12 33 Tegnestuen Volden ApS
86 19 12 34 Johannessen S.
86 19 12 45 Johansen H.
86 19 12 49 Storm J.
86 19 12 57 Christiansen E.A.
86 19 12 71 Sabro Vandværk
86 19 12 75 Hansen L.B.
86 19 12 81 Bjørn K.
86 19 12 83 Læssøesgades Skole Ungdomsskolen
86 19 12 92 Rochholz H.
86 19 13 05 Tignum A/S
86 19 13 06 Jensen L.
86 19 13 07 Schmidt A.
86 19 13 08 Kærgaard J.D.
86 19 13 13 Quirke A.
86 19 13 14 Jensen K.
86 19 13 20 Andersen M.M.
86 19 13 21 Bach Nielsen J.
86 19 13 28 Kristiansen M.
86 19 13 29 Bruun T.
86 19 13 40 Klimtby M.
86 19 13 43 Olesen A.M.
86 19 13 49 Jensen A.
86 19 13 57 Willumsen H.
86 19 13 58 Laursen J.
86 19 13 65 Evaldsen Jens
86 19 13 67 Stephansen K.E.
86 19 13 70 Teknisk Kollegium
86 19 13 73 Gregersen J.
86 19 13 77 Bosley A.M.
86 19 13 88 Mosebo Hairstyle
86 19 13 95 Pedersen B.S.
86 19 13 97 Hansen J.V.
86 19 14 00 Ravsmeden
86 19 14 01 Westmark L.
86 19 14 03 Davidsen K.
86 19 14 04 Trosborg S.
86 19 14 12 Valter T.
86 19 14 15 Filosofisk Boghandel
86 19 14 16 Vestergaard A.
86 19 14 17 Kræmmer I.
86 19 14 18 Klareskov H.
86 19 14 20 Thomsen B.S.
86 19 14 23 Engling M.
86 19 14 27 Kampmann L
86 19 14 33 Pfu
86 19 14 34 Rathmann B.
86 19 14 41 Heichendorff L.
86 19 14 47 Mørch L.
86 19 14 60 Sonnichsen K.S.A.K.
86 19 14 64 Smedemark Cykler
86 19 14 69 Christiansen O.
86 19 14 70 Nielsen L.
86 19 14 74 Hald A.
86 19 14 75 Nielsson P.
86 19 14 84 Photopop ApS
86 19 14 88 Jørgensen M.
86 19 14 90 Hjorthøj S.
86 19 14 91 Stepniewska A.
86 19 14 92 Frost Lis
86 19 14 93 Nielsen G.
86 19 14 95 Wolff D.
86 19 15 00 Trærup J.
86 19 15 01 Lausch B.
86 19 15 08 Juhl B.
86 19 15 10 Hansen I.T.
86 19 15 11 Hästens Sengebutik
86 19 15 13 Strandbygaard P.
86 19 15 14 Duncker K.
86 19 15 15 Sørensen C.
86 19 15 17 Dencker E.
86 19 15 18 Hansen J.B.
86 19 15 20 Hvingelby O.
86 19 15 22 Ghana Venskabsgrupperne I Danmark
86 19 15 30 Friberg Ib Daniel
86 19 15 33 Pedersen Ove
86 19 15 38 Brockstedt C.
86 19 15 55 Fisker Joan Design
86 19 15 75 Jakobsen L.
86 19 15 78 Sørensen S.A.
86 19 15 84 Lundgren J.K.
86 19 15 98 Ali M.N.
86 19 16 00 Home Ejerlejlighedsbutikken
86 19 16 03 Kristensen J.
86 19 16 10 Petersen B.
86 19 16 11 Rasmussen Marianne Ravn
86 19 16 12 Rasmussen B.H.
86 19 16 14 Philosophy Blues Original
86 19 16 18 Bech M.
86 19 16 20 Pedersen S.T.
86 19 16 22 Nielsen L.
86 19 16 26 Burgdorf Fotografi
86 19 16 29 Carøe L.
86 19 16 33 Midtbyens Revisionskontor Aps
86 19 16 37 Prange E.L.
86 19 16 43 Hebsgaard R.
86 19 16 46 Gregersen B.
86 19 16 47 Lafih M.
86 19 16 59 Horndrup A.
86 19 16 62 Hansen Bente Østergaard
86 19 16 63 Sloth A.
86 19 16 68 Frandsen T.
86 19 16 75 Sletting Vagn ApS
86 19 16 78 Bech A.G.
86 19 16 80 Nielsen M.
86 19 16 83 Brun P.C.
86 19 16 86 Lave M.S.
86 19 16 87 Pedersen Mona Schrøder
86 19 16 95 Rasmussen B.H.
86 19 17 04 Hansen P.
86 19 17 06 Olesen E.
86 19 17 11 Tandlægerne I Rosensgade
86 19 17 14 Faurholt A.
86 19 17 16 Nørgaard A.
86 19 17 17 Handberg Karin
86 19 17 21 Svoldgaard M.
86 19 17 22 Århus Kommune Fritids - Og Kulturf
86 19 17 24 Nielsen A.D.
86 19 17 25 Benjaminsen A.G.
86 19 17 31 Damgaard K.
86 19 17 52 Mousing J.
86 19 17 54 Nielsen H.H.
86 19 17 65 Hansen M.B.

86 19 17 66 Katapult
86 19 17 67 Skakke G.
86 19 17 68 Aggersbjerg M.
86 19 17 69 Colmorn A.
86 19 17 70 Skov C.
86 19 17 71 Askov M.Ä.
86 19 17 73 Damgaard L.
86 19 17 75 Wester Kirsten og Morten Kruse
86 19 17 85 Bendtsen K.H.
86 19 17 86 Gejhede Jess
86 19 17 89 Ostenfeld E.
86 19 17 95 Ic Companys Danmark A/S
86 19 17 99 Hjulet
86 19 18 00 Løkke A.
86 19 18 01 Århus Rejsebureau
86 19 18 04 Hansen S.L.
86 19 18 07 Christensen S.
86 19 18 09 Daber I.
86 19 18 13 Wulfsberg Hans
86 19 18 18 Thomsen H.B.
86 19 18 23 Kragelund J.
86 19 18 24 Genefke J.
86 19 18 34 Jørn Tækker Rådg. Ingeniør A/S
86 19 18 43 Vejen S.
86 19 18 44 Tækker Administration Casper H. Andersen Aps
86 19 18 47 Lauritsen D.
86 19 18 63 Rahbek S.
86 19 18 66 Lunding J.
86 19 18 69 Borg H.
86 19 18 70 Prins Pizza
86 19 18 74 Jørgensen M.
86 19 18 75 Carstensen E.
86 19 18 77 Kjær O.
86 19 18 80 Aros Art School
86 19 18 81 Caruso G.
86 19 18 84 Andersen Tina og Thomas Lyhne Ottesen
86 19 18 88 Svane Køkkenet
86 19 18 90 Mikkelsen A.N.
86 19 18 91 Grouleff I.
86 19 18 94 Abrahamsen K.
86 19 18 96 Kortsen T.
86 19 19 00 Orloff Peter
86 19 19 01 Klippestudio
86 19 19 04 Andersen O.B.
86 19 19 05 Willads P.
86 19 19 06 Arentoft J.
86 19 19 08 Christiansen E.
86 19 19 10 Tir Na Nóg
86 19 19 15 Ipsen B.B.J.
86 19 19 16 D Og D
86 19 19 18 Århus Reumatologiklinik Aps
86 19 19 19 Bruun Carsten
86 19 19 20 Lundgren P
86 19 19 22 Ic Companys Danmark A/S
86 19 19 26 Advokatfirmaet E Vinther Andersen Og Bente Nissen
86 19 19 29 Kristiansen P.
86 19 19 31 Pedersen C.H.
86 19 19 32 Skydt H.
86 19 19 35 Uhl B.
86 19 19 38 Poulsen L.
86 19 19 40 Trialonas L.S.
86 19 19 41 Sct. Anna Sandwichbar
86 19 19 44 Svalegangen
86 19 19 46 Nielsen N.S.
86 19 19 47 Andersen H.
86 19 19 50 Møller A.
86 19 19 51 Østergaard L.
86 19 19 59 Institut For Molekylær Og Strukturel Biologi
86 19 19 60 BME Composite ApS
86 19 19 63 Inship Inhouse Shipping ApS
86 19 19 65 Nielsen K.B.
86 19 19 71 Marquart, Frisør
86 19 19 81 Hartmann Schmidt Fotografi
86 19 19 83 257395 Lene B. Kristensen
86 19 19 84 Søgren Aps
86 19 19 86 Søgren Aps
86 19 19 87 Haugsted A.
86 19 19 88 Århus Reumatologiklinik Aps
86 19 19 92 Investering & Tryghed Fondsmæglerselskabet A/S
86 19 20 09 Dam M.
86 19 20 13 Byrsting J.
86 19 20 14 Jacobsen T.
86 19 20 17 Poulsen E.
86 19 20 19 Albæk E.
86 19 20 20 Stenov E.
86 19 20 21 Ottesen B.B.
86 19 20 22 Pizza Night Exspresse
86 19 20 23 Olsen S.B.
86 19 20 28 Enghames A.
86 19 20 32 Ismail J.
86 19 20 35 Honore S.
86 19 20 36 Gershon N.M.
86 19 20 40 Sørensen B.
86 19 20 45 Haderup O.
86 19 20 46 Schøler M.
86 19 20 52 Tøt S.
86 19 20 53 Poulsen K.
86 19 20 55 City Sleep In
86 19 20 56 Nielsen E.
86 19 20 57 Grønbæk K.
86 19 20 59 Jensen E.W.
86 19 20 65 Kastrup S.
86 19 20 68 Gubi E.
86 19 20 84 Petersen S.A.
86 19 20 93 City Sleep - In
86 19 20 99 Hi-Fi Klubben
86 19 21 00 Fadselsstiftelsen
86 19 21 01 Larsen B.
86 19 21 02 Ravnholt M.
86 19 21 09 Jensen D.W.
86 19 21 10 Thygesen G.
86 19 21 11 Carlsen J.
86 19 21 16 Christensen B.M.
86 19 21 17 Jespersen B.
86 19 21 20 Laursen E.
86 19 21 21 Griffin I.
86 19 21 22 Royal Scandinavian Casino
86 19 21 28 Hansen C.
86 19 21 33 Dubbelman J.
86 19 21 34 Nielsen I.H.
86 19 21 41 Eriksen T.
86 19 21 59 Camara D.
86 19 21 60 Timmermann A.M.
86 19 21 67 Bech L.W.
86 19 21 70 Nielsen B.H.
86 19 21 79 Westergaard E.
86 19 21 81 Brogart V.
86 19 21 89 Laursen T.
86 19 21 99 Lægerne I Sankt Olufs Gade

86 19 22 00 Kromann R.
86 19 22 11 Jensen B.
86 19 22 12 Sørensen J.B.
86 19 22 14 Neves L.
86 19 22 18 Jakobsen L.S.
86 19 22 26 Jensen-Fangel S.
86 19 22 30 Wilhardt B.
86 19 22 33 Legepladsen I Sabro
86 19 22 35 Kvindemuseet
86 19 22 39 Kiebles K.
86 19 22 40 Pedersen N.B.
86 19 22 43 Schmeling J.
86 19 22 46 Nock J.P.
86 19 22 50 Ulrik H.
86 19 22 52 Larsen N.A.
86 19 22 54 Møller L.
86 19 22 55 Kulturgyngen
86 19 22 66 Dasena Agencies A/S
86 19 22 70 Lund K.
86 19 22 75 Therkelsen P.R.
86 19 22 76 Jensen J.B.
86 19 22 80 Aggersbjerg F.
86 19 22 84 Kristensen R.H.N.
86 19 22 90 Abdallah M.
86 19 22 95 Nielsen S.J.
86 19 23 10 Hagelquist R.
86 19 23 16 Lund J.
86 19 23 19 Knudsen J.
86 19 23 21 Andreasen K.
86 19 23 25 Christensen M.B.
86 19 23 26 Ringgaard Carsten
86 19 23 31 Simonsen P.
86 19 23 33 Sher Salon
86 19 23 35 Nielsen A.Q.
86 19 23 36 Larsen L.F.
86 19 23 38 Kristensen T.
86 19 23 53 Holst H.W.
86 19 23 55 Htsi
86 19 23 61 Jakobsen G.
86 19 23 66 Pladasque ApS
86 19 23 68 Kristensen L.
86 19 23 82 Sørensen P.L.
86 19 23 87 Profil Optik
86 19 23 90 Damgaard-Pedersen J.
86 19 23 91 Mejer P.E.
86 19 24 00 Sloth Møller A/S
86 19 24 06 Høeg A.
86 19 24 14 Pedersen H.
86 19 24 15 Lauridsen B.
86 19 24 16 Schaffenberg J.
86 19 24 18 Christensen K.
86 19 24 22 Skoringen
86 19 24 24 Smedegaard J.
86 19 24 26 Sestoft B.
86 19 24 28 Lund K.B.
86 19 24 33 Baumgarten B.
86 19 24 36 Gershon N.M.
86 19 24 38 Nielsen M.R.
86 19 24 50 Petersen F.
86 19 24 53 Nielsen I.
86 19 24 55 Munk Lars Dentallaboratorium
86 19 24 66 Hansen C.
86 19 24 84 Larsen J.H.G.
86 19 24 93 Rasmussen K.
86 19 25 06 Andersen M.
86 19 25 11 Frederiksbjerg Fysioterapi
86 19 25 15 Elmquist T.
86 19 25 16 Arkitektfirmaet Ole Dreyer A/S
86 19 25 19 Viby Auktionshus Udstilling ApS
86 19 25 28 Nielsen K.
86 19 25 30 Århus Pensionistsamråd
86 19 25 35 Krusell L.
86 19 25 36 Raben R.B.
86 19 25 38 Thomsen C.
86 19 25 40 Christensen E.
86 19 25 48 Dissing L.
86 19 25 52 Hauge T.
86 19 25 55 Dreyer Ole, Arkitektfirmaet
86 19 25 65 Kristensen G.
86 19 25 70 Jørgensen C.L.
86 19 25 75 Birk E.
86 19 25 81 Jensen I.
86 19 25 82 Langkilde Birgitte
86 19 25 98 Cafe Oliver
86 19 26 02 Olesen S.A.F.
86 19 26 10 Nielsen P.
86 19 26 11 Uni-Wrap A/S
86 19 26 12 Pasbjerg C.
86 19 26 16 Møller C.B.
86 19 26 20 Kirstein M.
86 19 26 22 Granhøj Dans
86 19 26 23 Jensen A.
86 19 26 24 Steffensen B.
86 19 26 25 Gundelach A.
86 19 26 28 Haldbo L.
86 19 26 29 Kjærsgaard K.
86 19 26 35 Hansen I.Å.
86 19 26 44 Aktivitetscenter og Kontaktsted Annagade
86 19 26 49 Jensen T.K.L.
86 19 26 50 Johansen H.S.
86 19 26 52 Traboit A.
86 19 26 55 Rytmisk Musikforening
86 19 26 59 Christiansen L.
86 19 26 60 Jensen Kaj
86 19 26 62 New Yorker Danmark ApS
86 19 26 64 Rasmussen M.C.
86 19 26 66 Nykjær K.
86 19 26 67 Sandholm G.
86 19 26 72 Vilbæk M.
86 19 26 76 Lange J.T.
86 19 26 80 Arndt M.
86 19 26 88 Pedersen H.
86 19 26 97 Jensen R.
86 19 27 00 Minh Anh Trading
86 19 27 04 Klinik For Tand-Mund - Og Kæbekirurgi Prismet I/S
86 19 27 06 Mogensen P.
86 19 27 08 Panduro A.
86 19 27 12 Lertøj I/S
86 19 27 13 Sørensen Bente Agger
86 19 27 22 Maler AV Jensen
86 19 27 23 Nielsen P.E.
86 19 27 24 Jensen G.N.
86 19 27 39 Knudsen Y.
86 19 27 40 Berming H.
86 19 27 52 Tandlægeskolen Afdelingen For Ortodonti
86 19 27 59 Winther J.
86 19 27 61 Behrens K.
86 19 27 73 Kjær-Rasmussen Lene
86 19 27 80 Rasmussen F.R.
86 19 27 92 Jervidal T.H.
86 19 28 12 Canon Danmark A/S
86 19 28 17 Callesøe Irene
86 19 28 22 Studiebogladen G.E.C.G.
86 19 28 23 Andersen M.

86 19 28 24 Laursen L.S.
86 19 28 27 Christiansen T.
86 19 28 28 Berthelsen E.
86 19 28 33 Lægerne
86 19 28 35 Jensen R.
86 19 28 36 Jensen K.E.Å.
86 19 28 38 Jeppesen M.H.
86 19 28 40 Hansen M.
86 19 28 44 Grill T.
86 19 28 45 Lindhøj E.
86 19 28 58 Christensen K.E.
86 19 28 60 Laursen E.
86 19 28 62 Østergaard H.
86 19 28 66 Hansen J.
86 19 28 68 Bak J.H.
86 19 28 78 Nielsen C.B.
86 19 28 84 Jensen H.D.
86 19 28 90 Evensen K.
86 19 28 99 Hansen T.
86 19 29 00 Nygaard P.
86 19 29 05 Paaske A.H.
86 19 29 07 Budde J.
86 19 29 14 Den Gamle Græker
86 19 29 15 Christiansen B.
86 19 29 24 Nielsen J.M.
86 19 29 27 M M Cykel Værksted
86 19 29 29 Mikkelsen K.
86 19 29 44 Jensen L.R.
86 19 29 45 Harhoff C.
86 19 29 48 Buchhave I.
86 19 29 49 Bundgaard S.
86 19 29 50 XL Århus
86 19 29 51 Sørensen S.
86 19 29 60 Tverskov E.
86 19 29 65 Århus Kommune Tværmagistratligt
86 19 29 72 Oligofreni K-Linikken
86 19 29 82 Nielsen T.K.
86 19 29 85 Nielsen C.V.
86 19 29 97 Nielsen K.
86 19 30 09 Lyngbak M.
86 19 30 11 Smykke Galleriet
86 19 30 16 Christensen P.
86 19 30 18 Sandfeld L.
86 19 30 27 Jespersen C.G.
86 19 30 29 Vibjerg M.
86 19 30 30 Granfeldt A.
86 19 30 33 Chick Inn
86 19 30 34 Integreret Institution .
86 19 30 35 Companys
86 19 30 36 Hansen R.V.
86 19 30 38 Stensgaard R.S.
86 19 30 45 Peak Performance
86 19 30 50 Mogensen T.
86 19 30 51 Jensen B.J.
86 19 30 57 Palco ApS
86 19 30 61 Hauchrog J.
86 19 30 65 Nielsen A.
86 19 30 69 Seeberg K.H.
86 19 30 70 Folkebevægelsen Mod Eu - Unionen Forening
86 19 30 73 Henriksen P.
86 19 30 77 Stedet,Restaurant
86 19 30 78 Dogaru I.
86 19 30 79 *Blom R.
86 19 30 80 Elboe M.
86 19 30 85 Larsen S.
86 19 30 86 Staberg H.
86 19 30 94 Vengsgaard N.
86 19 30 99 Intersport
86 19 31 02 Jensen D.A.
86 19 31 07 Nielsen J.P.S.
86 19 31 21 Andersen R.
86 19 31 22 Øst for Paradis ApS
86 19 31 24 Lindgreen H.
86 19 31 32 Afrikansk Salon
86 19 31 35 Sandø V.
86 19 31 44 Scan-El og Støvsugermagasinet
86 19 31 45 Leth U.
86 19 31 49 Gislum K.
86 19 31 50 Vanggaard C.S.
86 19 31 51 Dinesen R.
86 19 31 62 Ren Kost og Krop
86 19 31 68 Hansen M.F.
86 19 31 72 Hansen V.B.
86 19 31 87 Haurum H.
86 19 31 95 Elgaard C.
86 19 32 02 Kimose L.
86 19 32 08 Andreasen K.
86 19 32 12 Frelsens Hærs Genbrugscenter
86 19 32 15 Rasmussen J.L.
86 19 32 17 Haack S.
86 19 32 18 Århus Havnevæsen Adm - Bygning
86 19 32 22 Aparte
86 19 32 23 Brokholm M.
86 19 32 25 Brandt L.
86 19 32 33 Gullitz Hanne
86 19 32 41 de Renouard H.
86 19 32 56 Dsb Kiosker
86 19 32 64 Hoyda C.
86 19 32 74 Aagaard I.
86 19 32 75 Neubert M.
86 19 32 90 Linde B.
86 19 33 00 Eplehuset
86 19 33 01 Klausen S.
86 19 33 11 inter-connect ApS
86 19 33 12 Rahbek G.
86 19 33 22 Fredslund-Andersen A.
86 19 33 29 Brødrene A. & O. Johansen A/S
86 19 33 38 Brams J.
86 19 33 40 Bisgaard T.
86 19 33 51 Nebsbjerg Merethe
86 19 33 52 Stephansen S.
86 19 33 53 Blindbæk J.T.
86 19 33 55 Ønskebørn
86 19 33 56 Thomassen M.C.
86 19 33 60 Intersport
86 19 33 63 Borggadens Frisør
86 19 33 70 Rudkjøbing A.
86 19 33 72 Andelsforeningen Kystvejen
86 19 33 73 Munk D.
86 19 33 80 Johansen K.
86 19 33 86 Hh Consult
86 19 33 87 Lykshøj L.
86 19 33 89 Frank L.B.
86 19 33 90 Gaardbo B.
86 19 33 92 Andresen A.
86 19 33 95 Mortensen K.
86 19 33 97 Ljungberg J.
86 19 33 98 Madsen H.V.
86 19 33 99 Rasmussen H.G.G.
86 19 34 02 Mathiasen A.
86 19 34 05 Hansen D.
86 19 34 07 Crosnier M.
86 19 34 08 Jensen M.L.
86 19 34 09 Svold S.

86 19 34 17 Carlsen J.
86 19 34 18 Madsen O.
86 19 34 20 Puggaard C.
86 19 34 34 Psykologisk Klinik
86 19 34 37 Bagh C.
86 19 34 40 Krogsgaard J.
86 19 34 42 Leth T.
86 19 34 46 Christensen I.
86 19 34 48 Christoffersen L.S.
86 19 34 60 Billedkenslagernes Fagforening
86 19 34 64 Knudsen B.K.
86 19 34 67 Udengaard F.
86 19 34 68 Hansen K.K.
86 19 34 70 Jyding T.
86 19 34 83 Stubtorft J.
86 19 34 92 Stein J.
86 19 34 99 Far-East Trading
86 19 35 00 Rasholt M.
86 19 35 12 Ernst C.
86 19 35 14 Irfan S.
86 19 35 20 Thomsen R.V.
86 19 35 23 Refsgaard E.
86 19 35 29 Henriksen K.I.M.
86 19 35 34 Field H.
86 19 35 42 Andersen Knud Olav Bech
86 19 35 46 Christensen G.L.
86 19 35 51 Nielsen T.
86 19 35 65 Borg G.
86 19 35 68 Hansen K.L.
86 19 35 70 Petersen H.H.
86 19 35 76 Voldsgaard I.
86 19 35 91 Christensen N.C.
86 19 36 01 The Colosseum
86 19 36 03 Grouleff H.
86 19 36 07 Holm-Nielsen P.
86 19 36 12 Damgaard-Sørensen P.
86 19 36 13 Møller Tonni
86 19 36 17 Kristensen P.B.
86 19 36 21 Wagner P.H.
86 19 36 26 Beck T.M.
86 19 36 41 Lund O.
86 19 36 59 Poulsen A.
86 19 36 63 ELMIC FOTO
86 19 36 64 Thomsen J.
86 19 36 66 Hesseldal H.
86 19 36 72 Møller A.
86 19 36 74 Kanstrup H.
86 19 36 77 Fjellerad M.
86 19 36 80 Kjær H.
86 19 36 89 Vestergaard B.
86 19 36 96 Therkildsen A.
86 19 37 11 Pressebureauet Århus
86 19 37 14 Nielsen K.
86 19 37 16 Eriksen H.H.
86 19 37 19 Pedersen A.K.W.
86 19 37 21 Petersen L.M.
86 19 37 24 Warrer K.
86 19 37 30 Royal Scandinavian Casino I/S
86 19 37 31 Knudsen N.
86 19 37 39 Rybner-Petersen K.
86 19 37 40 Anwer T.
86 19 37 44 Nielsen J.Å.
86 19 37 45 Pettersson C.
86 19 37 47 Kolodnicki L.
86 19 37 49 Nielsen F.
86 19 37 56 Nielsen M.K.
86 19 37 63 Damgaard L.
86 19 37 65 Poulsen K.M.
86 19 37 76 Petersen E.B.
86 19 37 90 Næs E.
86 19 37 99 Reifenstein K.
86 19 38 01 Broch A.B.
86 19 38 08 Hjortshøj L.
86 19 38 13 Boligforeningen Højbo
86 19 38 19 Klitgaard L.
86 19 38 40 Gottfredsen K.
86 19 38 46 Lind J.
86 19 38 54 Stenum P.
86 19 38 59 Taagaard J.
86 19 38 63 Poulsen P.E.L.
86 19 38 67 Amby K.
86 19 38 72 Skibsted J.
86 19 38 73 Nielsen Jørgen Sloth
86 19 38 74 Sønderholm B.
86 19 38 77 Blandfort S.
86 19 38 82 Eskesen Hanne
86 19 38 83 Lysmose A.
86 19 38 87 Klapp Hartwig
86 19 38 89 Adams B.M.
86 19 38 93 Caspersen L.
86 19 39 10 Knudsen A.
86 19 39 11 Morell Finn
86 19 39 18 Ryberg B.
86 19 39 21 Bagger I.
86 19 39 26 Sørensen F.
86 19 39 30 Nielsen M.
86 19 39 31 Møller T.
86 19 39 36 Ravnsbæk A.
86 19 39 38 Bagger I.
86 19 39 40 Øvlisen J.
86 19 39 44 Århus Fiskerriforening
86 19 39 45 Norby Charlotte
86 19 39 56 Johansen C.
86 19 39 58 Donatue M.
86 19 39 61 Sand T.
86 19 39 63 Nathan F.
86 19 39 72 Mortensen M.
86 19 39 89 Jørgensen D.
86 19 39 91 Sørensen B.S.
86 19 40 00 Kähler and friends ApS
86 19 40 04 Poulsen J.
86 19 40 06 Overhol U.
86 19 40 07 Pejstrup L.V.
86 19 40 11 Nordberg R.
86 19 40 12 Handelsbanken
86 19 40 13 Yoga Skolen I Århus
86 19 40 16 Mouritzen M.
86 19 40 18 Friis-Christensen J.
86 19 40 25 Jørgensen T.
86 19 40 27 Eskildsen I.
86 19 40 33 Århus I.
86 19 40 41 Bager M.
86 19 40 44 Ingers
86 19 40 45 Jønshøj J.
86 19 40 46 Raskin R.
86 19 40 48 Simonsen C.Z.
86 19 40 49 Hansen H.H.
86 19 40 53 Eliasen C.
86 19 40 56 Christensen J.
86 19 40 61 Kornerup H.
86 19 40 77 Olesen Niels Helles
86 19 40 92 Bredholt Henrik
86 19 40 99 Skou I.
86 19 41 00 Zizzi City Vest
86 19 41 03 Protac A/S
86 19 41 06 Thøgersen M.
86 19 41 11 Henton Erhvervsmægler A/S
86 19 41 14 Nygaard O:O.

86 19 41 16 Pihlmark Antikvarboghandel og Galleri
86 19 41 23 Schriver Jannie
86 19 41 24 Høgh V.K.
86 19 41 26 Jensen J.
86 19 41 29 Poulsen T.E.
86 19 41 38 Pedersen T.E.
86 19 41 42 Møller A.
86 19 41 44 Hansen K.E.
86 19 41 51 Gudsøe M.
86 19 41 65 Mortensen P.K.
86 19 41 67 Friis E.
86 19 41 72 Hansen M.
86 19 41 74 Pedersen H.Å.
86 19 41 75 Holck P.
86 19 41 88 Skovgaard B.
86 19 41 92 Andersen B.
86 19 41 93 Svankjær I.
86 19 42 00 Chery S.Y.
86 19 42 01 Eilasen L.
86 19 42 04 Møller Jensen A.
86 19 42 11 Aagesen A.D.P.
86 19 42 15 Nielsen B.N.
86 19 42 16 Rostbøll B.
86 19 42 19 Hammershøy T.
86 19 42 22 Frost G.
86 19 42 33 Sølvsten Kaare
86 19 42 41 Nielsen K.M.
86 19 42 42 Jensen H.K.
86 19 42 44 Bjørn M.
86 19 42 50 Socialclub
86 19 42 62 Partner A.
86 19 42 72 Friis N.J.
86 19 42 83 Kragelund P.
86 19 42 84 Nielsen J.
86 19 42 85 Nielsen K.J.M.
86 19 42 87 Gilmore R.W.
86 19 42 89 Sørensen E.
86 19 42 93 Rd Services I/S
86 19 42 96 Petersen E.R.
86 19 43 01 Christensen J.L.
86 19 43 06 Nielsen A.
86 19 43 11 Goblin Gate Aps
86 19 43 14 Andersen J.
86 19 43 19 Johnsen B.
86 19 43 21 Jensen T.F.
86 19 43 26 Foged C.
86 19 43 30 Thomsen I.
86 19 43 32 Bang H.
86 19 43 35 Klinisk Ernæringsforskning
86 19 43 36 Pedersen K.
86 19 43 43 Jensen K.
86 19 43 53 Aarhus Amts Misbrugscenter Områdecenter Syd
86 19 43 54 Sonne C.
86 19 43 58 Nielsen J.A.
86 19 43 64 Laursen M.V.
86 19 43 89 Grimastad Karen
86 19 43 93 Wandahl J.
86 19 43 94 Jessen U.R.
86 19 44 00 Christensen A.G.
86 19 44 03 Laursen A.
86 19 44 04 Rasmussen J.A.V.
86 19 44 05 Laursen A.H.
86 19 44 06 Meldahl N.
86 19 44 09 Matin Saloon
86 19 44 10 Sørensen W.
86 19 44 11 Fatter Eskil I/S
86 19 44 14 Jespersen J.L.
86 19 44 20 Skovmand L.A.
86 19 44 21 Larsen B.F.
86 19 44 27 Ps Retail Aps
86 19 44 34 Bassareo L.
86 19 44 41 Alfaterapi
86 19 44 44 Thillemann T.M.
86 19 44 47 Abde A.
86 19 44 48 Abde A.
86 19 44 52 Linde S.
86 19 44 66 Bitmaker
86 19 44 69 Knudsen K.
86 19 44 74 Parkegaard P.
86 19 44 75 Have I.
86 19 44 80 Schneekloth B.
86 19 44 87 Poulsen C.H.
86 19 44 88 Sadati H.
86 19 44 91 Tønning Käthe
86 19 44 98 Madsen J.Å.
86 19 44 99 Danmarks Socialdemokratiske Ungdom
86 19 45 00 KK Total Service
86 19 45 01 Ibsen K.
86 19 45 08 Kjær M.
86 19 45 14 Foldspang A.
86 19 45 17 Østergaard L.
86 19 45 20 Petersen J.H.
86 19 45 22 Slavisk Afdeling CO/Stakbogladen
86 19 45 26 Frost K.
86 19 45 37 Christensen B.
86 19 45 43 Rasmussen D.
86 19 45 45 Hjelholt S.
86 19 45 48 Kolding G.
86 19 45 53 Povlsen T.
86 19 45 55 Trolle Peter og Joan
86 19 45 61 Lomholt L.
86 19 45 70 Levende Musik i Skolen
86 19 45 72 Goberg K.M.
86 19 45 77 Cockney Pub
86 19 45 79 Villadsen J.S.
86 19 45 81 Sankt Knuds Stiftelse
86 19 45 95 Skou B.
86 19 45 97 Andersen K.E.
86 19 46 00 Fredsted P.
86 19 46 02 Dahl L.
86 19 46 12 Olsen V.
86 19 46 14 Nielsen B.
86 19 46 16 Rasmussen K.E.
86 19 46 17 Langager L.E.
86 19 46 46 Vestergaard H.
86 19 46 53 Jørgensen I.
86 19 46 58 Uglehandel
86 19 46 63 Officersbygningen Tilsynsførende
86 19 46 64 Andersen P.V.
86 19 46 66 Nielsen K E
86 19 46 82 Jensen E.B.
86 19 46 87 Nielsen K.
86 19 46 95 Andersen P.
86 19 47 00 Århus Retshjælp
86 19 47 09 Christiansen M.B.
86 19 47 10 Knoth F.
86 19 47 17 Mejer A.
86 19 47 25 Hansen L.R.
86 19 47 31 Wolf O.O.
86 19 47 37 Hager H.B.
86 19 47 40 Thomsen H.B.
86 19 47 41 Juhl A.
86 19 47 49 Komics
86 19 47 51 Kjeldgaard E.Z.
86 19 47 58 Blanischchön Gundi
86 19 47 88 Vinoble Århus

86 19 47 95 Møller G.
86 19 47 97 Nielsen B.L.
86 19 48 02 Christoffersen E.
86 19 48 04 Andersen E.K.
86 19 48 07 Dam F.
86 19 48 13 Brøndum H.
86 19 48 14 Halbirk V.
86 19 48 24 Lassen V.
86 19 48 38 Kristensen B.
86 19 48 40 Bennike M.
86 19 48 50 Thomsen A.M.
86 19 48 66 Bog & idé
86 19 48 67 Drews A.M.
86 19 48 69 Klysner J.
86 19 48 70 Christiansen T.
86 19 48 78 Frisk K.R.
86 19 48 80 Rye C.
86 19 48 81 Pedersen E.
86 19 48 84 Vinoble Århus
86 19 48 88 Kørelærer Gruppen Aps
86 19 48 92 Poulsen G.F.
86 19 48 94 Rohde M.H.
86 19 48 97 Seider A.M.
86 19 49 00 Lüscher Michael S Speciallæge i øre-, næse- og halssygdomme
86 19 49 09 Hilligsøe B.
86 19 49 11 Kristensen E.U.
86 19 49 14 BRDR. Nielsen Aps
86 19 49 19 Nicholaisen J.S.
86 19 49 20 Andersen T.
86 19 49 21 Bruun J.
86 19 49 25 Shawarma Bar
86 19 49 28 Sandøy V.
86 19 49 30 Larsen H.D.
86 19 49 33 Bech L.
86 19 49 47 Olsen H.
86 19 49 59 Mortensen K.
86 19 49 60 Beer C.
86 19 49 61 Jensen P.K.
86 19 49 80 Christiansen S.
86 19 49 88 Rønsbøl og Co
86 19 49 89 Rønsbøl Og Co
86 19 49 99 Knudsen J.H.
86 19 50 00 Stenrøjh IT ApS
86 19 50 07 Bilde J.
86 19 50 11 Grafisk Produktion Århus Aps
86 19 50 14 Lokalcenter Carl Blochsgade Blok
86 19 50 15 Andersen H.L.
86 19 50 20 Lokalcenter Carl Blochsgade Blok
86 19 50 25 Pedersen J.M.T.
86 19 50 33 Maran-ata Menigheden
86 19 50 40 Sønnichsen L.
86 19 50 42 GMIBS Genevieve Munck International Book Service
86 19 50 44 Vestervang Vuggestuen
86 19 50 50 Art Of International Training Aps
86 19 50 54 Grouleff L.
86 19 50 55 Bæk P.
86 19 50 58 Bjerkø A.
86 19 50 59 Olsen M.
86 19 50 60 Friis S.
86 19 50 62 Pedersen R.
86 19 50 74 Café Lecoq
86 19 50 78 Mørch-Hansen L.
86 19 50 84 Søndergaard Jensen N.
86 19 50 88 Seier-Sølvsten A/S
86 19 50 91 Holbech J.D.
86 19 50 92 Due B.
86 19 50 98 Søjberg M.
86 19 51 06 Petersen T.
86 19 51 07 Laursen L.
86 19 51 13 Havkrogs Flytteforretning
86 19 51 19 Crandall U.
86 19 51 21 Hansen K.H.
86 19 51 26 Eriksen B.
86 19 51 38 Nielsen Å.S.
86 19 51 40 Taps L.
86 19 51 45 Kristensen B.
86 19 51 46 Meza A.
86 19 51 49 Larsen C.
86 19 51 55 Bertelsen S.
86 19 51 60 Morris C.
86 19 51 66 Rasmussen G.
86 19 51 80 Windinge I.B.
86 19 51 81 Prehn O.
86 19 51 85 Mogensen T.E.
86 19 52 06 Sørensen F.B.
86 19 52 08 Petersen C.L.
86 19 52 10 Munch E.
86 19 52 11 Stendahl Bendt Revisionsfirmaet
86 19 52 12 Nørr I.
86 19 52 18 Frederiksen G.
86 19 52 19 Beck K.
86 19 52 25 Søilling C.
86 19 52 31 True F.
86 19 52 35 Klyvø S.
86 19 52 40 Stisen E.
86 19 52 44 Nielsen M.
86 19 52 75 Nyhus L.
86 19 52 86 Sørensen M.B.
86 19 52 89 Rasmussen P.E.
86 19 52 91 Nielsen C.
86 19 53 00 Jensen M.K.
86 19 53 03 Skjødt K.
86 19 53 06 Part Two
86 19 53 09 Nedergaard A.
86 19 53 21 Værkstedet/Værksted F/ Pensionist
86 19 53 25 Hansen A.
86 19 53 34 Holm R.
86 19 53 40 Killemose H.
86 19 53 43 Bonfils Asger
86 19 53 50 Økonomisk Bogformidling
86 19 53 69 Jensen A.
86 19 53 77 Jensen H.P.
86 19 53 81 Iversen B.O.
86 19 53 92 Holm K.
86 19 54 00 Østjydsk Mini - Og Turistbusser Aps
86 19 54 09 Jensen G.
86 19 54 13 Pedersen M.
86 19 54 21 Jensen M.
86 19 54 27 Jensen K.
86 19 54 28 Madsen K.W.
86 19 54 33 Jørgensen C.P.
86 19 54 44 Iss Facility Services Bbc Installation A/S
86 19 54 49 Kragelund Bygge- og Ejendomsselskabet ApS
86 19 54 54 Krogager J.
86 19 54 58 Toft A.
86 19 54 73 Høegh A.T.
86 19 54 75 Lund M.
86 19 54 89 Larsen A.K.
86 19 55 01 Poulsen F.L.

Numre

86 19 55 02 Aarhus Roklub
86 19 55 03 Transcontent ApS
86 19 55 06 Bogdanof H.
86 19 55 07 Hånsbæk S.
86 19 55 08 Høgh O.
86 19 55 28 Skovgaard J.
86 19 55 30 Thomsen E.
86 19 55 38 Across ApS
86 19 55 39 Nielsen K.
86 19 55 50 Lauchand Lene
86 19 55 53 Venus Restaurant
86 19 55 55 Christiansen K.S.
86 19 55 63 Venus Restaurant
86 19 55 66 Aaris M.
86 19 55 68 Torp J.
86 19 55 69 Lambæk U.
86 19 55 77 Lund Jensen P.E.
86 19 55 78 Christensen C.
86 19 55 91 Anderskou J.
86 19 55 92 Jensen R.
86 19 55 96 Poulsgaard E.
86 19 55 99 Skriver J Tømrer og Snedker A/S
86 19 56 01 Trier P.
86 19 56 21 Brøndum P.
86 19 56 32 Havkrog A.L
86 19 56 40 Vahuba V.
86 19 56 50 Etienne D.R.
86 19 56 51 Thomassen J.
86 19 56 56 Clausen R.F.
86 19 56 57 Willumsen N.
86 19 56 59 Madsen Jette
86 19 56 72 Jens Otto R Andersen/ G H Sørensen
86 19 56 80 Moltzen S.
86 19 56 84 Husted C.
86 19 56 85 Hove O.
86 19 56 94 Bender J.M.
86 19 56 96 Bauer Hans
86 19 56 99 Gøglerskolen
86 19 57 04 Knudsen L.T.
86 19 57 05 Andersen A.
86 19 57 10 Bønning J.
86 19 57 15 Lautrup E.H.
86 19 57 16 Krarup H.G.L.
86 19 57 20 Sønderborg Køkkenindustri A/S
86 19 57 21 Høgh Vibeke
86 19 57 27 Jørgensen J.
86 19 57 34 Ferdinand M.
86 19 57 36 Elverum A.
86 19 57 45 Bredgaard I.R.
86 19 57 47 Gravgaard G.
86 19 57 48 Nørgaard Lone Nielsen
86 19 57 55 Albanus Invest Århus ApS
86 19 57 60 Nielsen P.
86 19 57 65 Krogh M.
86 19 57 68 Krogh L.
86 19 57 73 Minter K.R.
86 19 57 78 Viskum E.
86 19 57 85 Larsen A.C.
86 19 57 87 Wilier E.
86 19 57 88 Holdgaard J.
86 19 57 97 Mandrup J.
86 19 58 00 Lindgaard E.
86 19 58 02 Ceneca
86 19 58 03 Aba I.J.N.
86 19 58 11 Fønix Musik ApS
86 19 58 12 Nybolig Århus
86 19 58 19 Madsen E.B.
86 19 58 20 Kayser Systue & Renseri
86 19 58 22 Laubjerg K.E.
86 19 58 27 Broch-Lips C.
86 19 58 36 Larsen C.V.
86 19 58 40 Nielsen M.
86 19 58 46 Jørgensen A.M.
86 19 58 54 Blanco Footwear
86 19 58 83 Knudsen H.
86 19 58 85 Kofoed B.
86 19 58 97 Præstegaard F.
86 19 58 98 Søndergaard P.B.
86 19 58 99 Madsen S.L.
86 19 59 00 Børnelægen Aarhus
86 19 59 01 Gripping M.
86 19 59 02 Krøjmand A.
86 19 59 03 Pedersen M.W.
86 19 59 05 Seest R.K.
86 19 59 07 Salmonsen J.
86 19 59 10 Bogshoppen
86 19 59 12 Sørensen T.H.
86 19 59 13 Dixen L.
86 19 59 14 Olesen L.K.
86 19 59 20 Nissen J.
86 19 59 30 Therkildsen M.
86 19 59 32 Poulsen L.
86 19 59 33 Bogshoppen
86 19 59 39 Agneborn P.
86 19 59 44 Fenger Ole
86 19 59 52 Hansen K.M.D.
86 19 59 58 Paldam M.S.
86 19 59 59 Casablanca Models
86 19 59 70 Jakobsen M.
86 19 59 74 Randrup K.
86 19 59 75 Jensen S.A.J.
86 19 59 80 Lassen O.H.
86 19 59 83 Strømberg H.
86 19 59 87 Bill L.
86 19 59 88 Martens R.
86 19 59 92 Iversen C.D.
86 19 59 95 Lundsgaard P.S.
86 19 59 99 Frederiksbjerg Helsekost
86 19 60 02 Thomsen H.
86 19 60 04 Dinner Bell Pizzeria
86 19 60 05 Buch J.O.
86 19 60 08 Rasmussen V.D.M.V.B.
86 19 60 11 Rasmussen T.
86 19 60 12 Pedersen M.
86 19 60 15 Gellin R.
86 19 60 23 Jensen M.W.
86 19 60 27 Pedersen H.
86 19 60 29 Tandlægeskolen - Informationen
86 19 60 30 Clinic Asmussen
86 19 60 33 Marguritten Restaurant
86 19 60 34 Garnlageret
86 19 60 36 Sperlig A.
86 19 60 39 Hørning G.
86 19 60 40 Johansen E.
86 19 60 43 Gertsen J.
86 19 60 47 Dissing K.E.
86 19 60 48 Therkelsen O.
86 19 60 55 Petersen S.
86 19 60 56 Zafarin Aghazadeh P.
86 19 60 60 Kjær P.T.
86 19 60 61 Rasmussen C.
86 19 60 66 Thomsen R.E.M.
86 19 60 67 Cafe Bogart Aps
86 19 60 72 Steinleight C.
86 19 60 76 Frandsen L.
86 19 60 77 Christensen R.G.
86 19 60 80 Rar Bar
86 19 60 81 Balle B.
86 19 60 88 Moesgård JørnGrafisk Tegnest. A/S
86 19 60 92 Wind L.
86 19 60 95 Bjerre L.
86 19 60 98 Afdelingskontor AFD. 7
86 19 60 99 Lund H.
86 19 61 04 Nielsen J.T.
86 19 61 06 Torben Haller
86 19 61 08 Jensen Karin
86 19 61 09 Nordic Diving Aps
86 19 61 11 Hh Service
86 19 61 14 Olesen L.L.
86 19 61 16 Lenz D.
86 19 61 20 Hansen C.
86 19 61 21 Winther T.
86 19 61 23 Hagerup C.
86 19 61 29 Andersen M.B.
86 19 61 31 Hermansen H.
86 19 61 33 Dansk Psykologforening
86 19 61 38 Dinesen P.
86 19 61 40 Jensen A.F.
86 19 61 43 Jørgensen N.
86 19 61 44 Bräuner Birgitte
86 19 61 51 Nissen A.L.
86 19 61 56 Padenphandt J.
86 19 61 59 Sørensen E.S.
86 19 61 61 Ratenburg C.
86 19 61 64 Roland P.
86 19 61 65 Carter D.D.
86 19 61 66 Frederiksbjerg Beboerforening
86 19 61 68 Jensen H.
86 19 61 81 Feder M.
86 19 61 92 Benn K.
86 19 62 00 Engelsen J.
86 19 62 13 Madsen K.
86 19 62 16 Holm-Nielsen L.
86 19 62 17 Rose K.M.A.
86 19 62 19 Ritzau M.
86 19 62 20 Dunn C.
86 19 62 21 Riis H.
86 19 62 24 Sørensen T.A.
86 19 62 32 Sheykh Rezaei M.
86 19 62 33 BR Legetøj
86 19 62 36 Barbagallo G.
86 19 62 41 Kofod K.
86 19 62 54 Pearl India /Pawan Jit Singh
86 19 62 58 Olesen B.S.
86 19 62 60 Andersen O.A.
86 19 62 62 Krause-Jensen K.
86 19 62 64 Pearl India /Pawan Jit Singh
86 19 62 74 Babych V.
86 19 62 76 Hindsgaul A.
86 19 62 82 Petersen C.K.
86 19 63 03 Philgaard L.
86 19 63 13 Skov O.
86 19 63 28 Christiansen B.
86 19 63 32 Vestergaard D.
86 19 63 46 Petersen B.
86 19 63 49 Jensen J.K.
86 19 63 53 Nielsen L.
86 19 63 68 Arre C.J.
86 19 63 70 Arngrim T.
86 19 63 77 Dansk Magisterforening Workshop
86 19 63 78 Dalstrup K.
86 19 63 79 Nielsen L.R.
86 19 63 85 Carlsen H.
86 19 63 87 Nielsen O.W.
86 19 63 97 Jensen J.P.
86 19 63 99 Trads M.
86 19 64 00 Hørlyck Erik
86 19 64 04 Knudsen T.
86 19 64 11 Advokatfirmaet Damgaard Andersen & Vinther
86 19 64 14 Frederiksbjerg Ungdomsklub
86 19 64 30 Nygaard T.
86 19 64 43 Elkjær H.H.O.H.
86 19 64 46 Sørensen T.
86 19 64 62 Skovsgaard T.
86 19 64 63 Geil Jens Peter
86 19 64 79 Jensen I.
86 19 64 84 Lie K.
86 19 64 85 Nielsen U.K.
86 19 65 01 Frihagen C.
86 19 65 10 Tønsberg R.
86 19 65 11 Lassen A.K.
86 19 65 18 Christiansen L.
86 19 65 47 Jessen L.
86 19 65 48 Husets Forlag ApS
86 19 65 55 Sportmaster
86 19 65 56 Spartz Bruuns Gallerí
86 19 65 60 Hansen C.H.
86 19 65 70 Edvardsen B.
86 19 65 72 Matas
86 19 65 73 Jespersen T.
86 19 65 75 Sandbjerg J.C.
86 19 65 82 Bieler J.
86 19 65 88 Hjertespecialist
86 19 65 90 Nielsen H.
86 19 65 92 Jensen H.J.
86 19 66 09 Fogedretten I Århus
86 19 66 10 Kaffka A.
86 19 66 11 Sindberg J.
86 19 66 16 Nijkamp K.
86 19 66 17 Kure H.H.O.
86 19 66 20 Arens D.
86 19 66 22 Damsestudiet.dk
86 19 66 23 Pedersen T.H.
86 19 66 24 Iversen M.G.
86 19 66 25 Vilhelmsen A.M.
86 19 66 29 Andersen T.B.
86 19 66 37 Pedersen B.W.
86 19 66 38 Lemonakis L.
86 19 66 47 Borum T.
86 19 66 51 Javén I.
86 19 66 55 CTC Container & Tank Cleaning Århus ApS
86 19 66 60 Wintercoat
86 19 66 62 Larsen I.
86 19 66 72 Beck T.
86 19 66 74 Møller M.
86 19 66 75 Kornes Aps
86 19 66 76 Hanne Lejbølle
86 19 66 77 Gustavsen Erik Morten
86 19 66 83 Mikkelsen A.R.
86 19 66 84 Sørensen T.
86 19 66 85 Chmiel E.
86 19 66 87 Sørensen B.V.
86 19 66 88 Cory International
86 19 66 91 Kragelund M.H.
86 19 66 94 Hargaard T.
86 19 66 99 Oasen Blomster
86 19 67 00 Dana Electric Århus A/S
86 19 67 01 Pedersen K.A.
86 19 67 03 Brams C.
86 19 67 17 Gellin R.
86 19 67 19 Johansen N.E.
86 19 67 23 Bach-Mikkelsen Knud
86 19 67 36 Pedersen K.D.
86 19 67 49 Jørgensen C.B.
86 19 67 58 Grønlund H.
86 19 67 65 Balling Jan
86 19 67 68 Kroghsgade, Vuggestuen
86 19 67 75 Thomsen Michael Rønde
86 19 67 77 Stromboli Restaurant
86 19 67 79 Kronborg M.
86 19 67 90 Jørgensen H.S.
86 19 67 94 Klausbo L.
86 19 67 96 Nygård K.
86 19 68 00 Yx Energi Erhvervscenter A/S
86 19 68 01 Løvgreen S.
86 19 68 08 Heilesen M.N.
86 19 68 10 Hustømrernes Stiftelse & Enkekasse
86 19 68 12 Sejr O.
86 19 68 17 Thomsen K.
86 19 68 18 Pedersen S.T.
86 19 68 22 Byhøjskolen i Århus
86 19 68 28 Kjertbye H.C.
86 19 68 32 Bofællesskabet Hallsti 39
86 19 68 35 Møller J.F.
86 19 68 39 Århus - Klunsernes Genbrugsbutik
86 19 68 42 Brøgger Mette
86 19 68 59 Poulsen E.
86 19 68 62 Jensen O.
86 19 68 68 Ashraf M.B.
86 19 68 75 Jespersen R.
86 19 68 84 Hånsbæk A.
86 19 68 86 Karlsen M.L.
86 19 68 88 Modelbureauet Modelbooking ApS
86 19 68 90 Tophøj K.B.
86 19 68 94 Rieper H.
86 19 69 00 Rasmussen H.
86 19 69 15 Jørgensen K.M.
86 19 69 20 Pedersen N.J.
86 19 69 21 Heiberg T.
86 19 69 25 Koch K.E.
86 19 69 26 Hansen S.L.
86 19 69 41 Sørensen K.F.
86 19 69 42 Smedegaard T.
86 19 69 44 Pedersen S.F.
86 19 69 48 Madsen K.
86 19 69 49 Wessberg M.F.
86 19 69 58 Feldtmann B.
86 19 69 59 Toustrup A.L.
86 19 69 61 Royce Beauty Center
86 19 69 66 Sonnesgade, Frisørsalon
86 19 69 71 Jensen E.G.
86 19 69 80 Andersen A.
86 19 69 81 Hermann P.
86 19 69 85 Hansen V.
86 19 69 87 Rasmussen L.B.
86 19 69 89 Jensen M.S.
86 19 70 00 Om Dental
86 19 70 01 Becher L.
86 19 70 05 Bang A.L.
86 19 70 06 Bach H.
86 19 70 08 Mikkelsen K.
86 19 70 10 Cafe Cassiopeja
86 19 70 16 Spil O Rama ApS
86 19 70 20 Hjorth R.
86 19 70 24 Mørk H.
86 19 70 25 Petersen A.
86 19 70 26 Amorsen M.
86 19 70 27 Pedersen M.
86 19 70 46 Erbs C.
86 19 70 47 Jensen S.K.
86 19 70 59 Jensen T.
86 19 70 65 Oxager T.
86 19 70 70 Kristensen H.
86 19 70 72 Konge L.
86 19 70 78 Schlachter H.P.J.
86 19 70 82 Breitenbauch K.
86 19 70 87 Svenningsen N.
86 19 70 88 Tdc Butik Århus C
86 19 70 90 Skou C.
86 19 71 08 Nielsen C.
86 19 71 09 F. Eksperimentel Klinisk Onkologi
86 19 71 11 Boghandel Medicinerladen FADL
86 19 71 14 Illemann B.
86 19 71 17 Christensen T.
86 19 71 23 Pedersen S.E.
86 19 71 30 Arkade-Frisøren
86 19 71 35 Kristensen E.
86 19 71 41 Sørensen I.B.
86 19 71 43 Krarup I.M.
86 19 71 47 Zamini A.R.
86 19 71 63 Lysgaard R.S.
86 19 71 66 Andresen J.
86 19 71 77 Nørregaard Ole
86 19 71 81 Heslop J.L.
86 19 71 90 Aarhus Frikirke
86 19 71 91 Retten I Århus
86 19 71 92 Jensen R.
86 19 71 93 Andersen S.
86 19 71 99 Andersen O.
86 19 72 00 BC Ejendomsinvest A/S
86 19 72 04 Jensen G.S.
86 19 72 15 Protekst Aps
86 19 72 17 Madsen T.S.
86 19 72 21 Vækild P.
86 19 72 22 Cafe Jorden
86 19 72 32 Runge A.
86 19 72 37 Olesen B.
86 19 72 40 Leth E.
86 19 72 42 Hansen A.
86 19 72 46 Hansen A.V.N.
86 19 72 53 Lundsgaard P.E.
86 19 72 58 Jensen K.
86 19 72 70 Munch K.
86 19 72 71 Esselami H.
86 19 72 74 Pedersen B.N.
86 19 72 78 Lund S.
86 19 72 86 Rasmussen R.
86 19 72 91 Hansen H.R.
86 19 72 92 Petersen I.M.
86 19 72 93 Jørgensen K.T.
86 19 72 98 Madsen L.R.
86 19 73 00 Aarup J.
86 19 73 02 Madsen I.
86 19 73 03 Jensen M.
86 19 73 04 Kornum P.
86 19 73 08 Kragh E.
86 19 73 16 Danhoft P.
86 19 73 17 Hansen P.H.
86 19 73 20 Jepsen H.
86 19 73 22 Poulsen M.B.
86 19 73 27 Sagaard J.
86 19 73 28 Jensen T.
86 19 73 30 Persson C.
86 19 73 36 Jensen B.B.
86 19 73 40 Meyer T.
86 19 73 44 Hørlyck Sko
86 19 73 45 Sinding K.
86 19 73 48 Christiansen K.
86 19 73 76 Obel H.
86 19 73 89 Thøgersen R.M.
86 19 73 90 Petersen M.M.
86 19 73 91 Boesen P.J.D.
86 19 73 97 Andersen A.N.
86 19 74 00 Manual ApS
86 19 74 09 Mogensen D.
86 19 74 11 Ratjen Dentallaboratorium
86 19 74 12 Meisnov L.
86 19 74 14 Hjorth P.
86 19 74 17 Nielsen T.T.
86 19 74 18 Hansen M.
86 19 74 22 Ratjen Dentallaboratorium Telefax Aps
86 19 74 23 Schjerning M.
86 19 74 27 Rossen H.
86 19 74 36 Elmegaard N.
86 19 74 38 Andersen M.
86 19 74 44 Diva Models ApS
86 19 74 53 Sloth M.
86 19 74 58 Vindum L.
86 19 74 73 Baunsgaard B.
86 19 74 74 Bæk Og Simonsen Arkitektfirmaet
86 19 74 76 Bæk Og Simonsen Arkitektfirmaet
86 19 74 77 Boutique Marie
86 19 74 78 Kirkegaard T.
86 19 74 81 Frandsen I.
86 19 74 84 Teglborg S.
86 19 74 91 Brorsen L.
86 19 74 92 Mariegaard A.
86 19 74 93 Munk K.
86 19 74 96 Irgens-Møller I.
86 19 74 97 Ehrenreich L.
86 19 75 01 Nordmann R.
86 19 75 02 Cadieux T.M.
86 19 75 05 Nielsen B.
86 19 75 13 K E B Laursen Og AB Hansen
86 19 75 16 Jessen K.U.
86 19 75 25 Platz H.
86 19 75 31 Ries J.E.
86 19 75 40 Pedersen Jan Fallesen
86 19 75 42 Petersen K.B.
86 19 75 44 Handelsbanken
86 19 75 45 Mygind Oluf Øjenlæge
86 19 75 48 Kristensen L.K.
86 19 75 57 Korsgaard J.
86 19 75 60 Pedersen W.
86 19 75 67 Pindstrup H.
86 19 75 69 Nissen H.
86 19 75 70 Kingo P.S.
86 19 75 75 Parykmagasinet
86 19 75 77 Boligforeningen Ringgården Afd 7
86 19 75 80 Eriksen J.
86 19 75 88 Halvorsen M.
86 19 76 02 Telefax E Vinther Andersen Og Bente Nissen
86 19 76 03 Wolf E.
86 19 76 10 Home Århus
86 19 76 11 Andersen Vinther, Advokatfirmaet
86 19 76 12 Gamborg K.
86 19 76 14 Sørensen J.M.S.
86 19 76 15 Citte's Anlæg ApS
86 19 76 16 Colding B.
86 19 76 20 Casella L.
86 19 76 26 Kruhøffer B.
86 19 76 42 Bill G.E.
86 19 76 43 Vestergaard E.
86 19 76 47 Chess House
86 19 76 48 Kryel J.
86 19 76 49 Kallehauge J.
86 19 76 55 Bendstrup B.V.
86 19 76 56 Christensen B.
86 19 76 58 Østergaard N.
86 19 76 60 Lund Simon
86 19 76 74 Badstuerock/Marcelln Michael d'Astugues
86 19 76 76 Johannessen T.
86 19 76 77 Aurora Naturfarve
86 19 76 78 Laustsen E.
86 19 77 00 Villumsen A.
86 19 77 11 Jørgensen K.
86 19 77 26 Temp - Team Vikarservice
86 19 77 27 Bodegaen Aps
86 19 77 30 Bjerre M.
86 19 77 31 Gertz J.
86 19 77 36 Nielsen S.J.
86 19 77 37 Fischer L.
86 19 77 39 Solgaard B.
86 19 77 42 Lolk P.
86 19 77 50 Nielsen G.
86 19 77 55 Suppestegogis I/S
86 19 77 60 Leutscher P.
86 19 77 66 Holmelund K.
86 19 77 67 Midtbyen Social klub
86 19 77 74 Rasmussen I.
86 19 77 78 Jydsk Liste - Og Rammefabrik
86 19 77 80 Simonsen J.
86 19 77 88 AB Studie Design
86 19 77 91 Koch G.H.
86 19 77 92 Grud M.H.
86 19 77 93 Midbyklubben
86 19 77 95 Vestergaard E.
86 19 77 99 Sophie A.
86 19 78 00 Fadls Vagtbureau Århus A/S
86 19 78 02 Jørgensen A.G.
86 19 78 05 Nielsen H.M.
86 19 78 10 Hyldborg Lars Grafisk Design
86 19 78 13 Schiøtt K.M.
86 19 78 28 Nielsen I.T.
86 19 78 48 Jørgensen V.
86 19 78 67 Pedersen S.
86 19 78 71 Villadsen B.
86 19 78 82 Bjerre H.
86 19 78 90 Larsen F.S.
86 19 78 94 Hus D.
86 19 78 96 Hus D.
86 19 79 00 Mikkelsen J.
86 19 79 03 Jydsk Ramme- og Listefabrik
86 19 79 04 de Fine Olivarius E.
86 19 79 08 Henriksen M.G.
86 19 79 17 Brandstrup L.
86 19 79 19 Viskum U.
86 19 79 22 Christensen A.G.
86 19 79 32 Hansen B.
86 19 79 34 Nielsen S.S.
86 19 79 35 Kristensen A.
86 19 79 39 Larsen P.H.
86 19 79 42 Thomsen H.D.A.
86 19 79 44 Pedersen K.H.
86 19 79 47 Mikkelsen M.
86 19 79 49 Ph Sko Aps
86 19 79 50 Ph Sko Aps
86 19 79 64 Hansen P.R.S.
86 19 79 76 Dahl K.
86 19 79 78 Rowi Aps
86 19 79 95 Sørensen B.F.
86 19 79 98 Jensen G.
86 19 80 04 Assing A.
86 19 80 08 Andersen P.L.
86 19 80 09 Nyberg K.
86 19 80 12 Andersen K.
86 19 80 13 Israelsen M.
86 19 80 16 Christensen S.H.
86 19 80 19 The Clinic
86 19 80 22 Italia Restaurant
86 19 80 23 Damm-Jakobsen S.
86 19 80 26 Rasmussen L.B.
86 19 80 27 Nielsen L.T.
86 19 80 30 Hansen A.B.
86 19 80 31 Hjort J.
86 19 80 35 Andersen H.B.
86 19 80 37 Winther H.B.
86 19 80 40 Landsforeningen Af Menighedsrådsmedlemmer
86 19 80 43 Trier S.
86 19 80 46 Molvær K.
86 19 80 49 Ellinggård E.
86 19 80 60 Lassen M.L.
86 19 80 65 Sonne B.
86 19 80 70 Nielsen B.
86 19 80 77 Lau D.
86 19 80 78 Jensen E.R.
86 19 80 79 Jakobsen P.B.
86 19 80 88 DGI-Århusegnen
86 19 80 89 Bendtsen B.S.
86 19 80 99 Dansk Amatørmusik
86 19 81 02 Madsen H.
86 19 81 12 Karlsen K.R.
86 19 81 17 Kokkene.com
86 19 81 21 Axelsen H.
86 19 81 26 Thompson P.
86 19 81 27 Ostgaard R.
86 19 81 28 Hansen I.
86 19 81 31 Theilgaard A.
86 19 81 45 Pilgaard Marie & Søren
86 19 81 65 Schumacher C.
86 19 81 68 Andersen B.Å.
86 19 81 69 Nielsen H.
86 19 81 70 Jørgensen I.S.
86 19 81 72 Kanonfoto
86 19 81 73 Pedersen V.
86 19 81 75 Johansen H.
86 19 81 76 Fredberg H.M.
86 19 81 79 Paludan S.
86 19 81 83 Moe B.A.
86 19 81 84 Madsen S.B.
86 19 81 89 Moeslund U.
86 19 82 02 Jepsen F.V.
86 19 82 19 Bertelsen Ole
86 19 82 36 Frederiksen J.
86 19 82 43 Christensen M.
86 19 82 49 Hansen L.B.
86 19 82 53 Jensen O.J.
86 19 82 55 Nielsen K.
86 19 82 60 Danwood Agency
86 19 82 62 Nielsen W.
86 19 82 74 Kjær A.
86 19 82 76 Holme J.
86 19 82 82 Altan. Dk A/S
86 19 82 83 Holm J.
86 19 82 96 Grand Fromage Aps
86 19 83 03 Von Qualen A.
86 19 83 08 Højberg V.
86 19 83 10 Mammen Mikael Arkitektfirma
86 19 83 11 Berthelsen E.
86 19 83 12 Jensen E.
86 19 83 17 Sørensen R.
86 19 83 18 Lauridsen J.K.
86 19 83 21 Mikkelsen M.B.
86 19 83 23 Bagge L.
86 19 83 27 Christoffersen C.
86 19 83 38 Neimann L.B.
86 19 83 39 Jensen A.
86 19 83 41 Feddersen U.
86 19 83 46 Hansen L.
86 19 83 52 Mikkelsen L.H.
86 19 83 54 Fønsbo S.
86 19 83 57 Hartig D.
86 19 83 58 Madsen O.F.
86 19 83 60 Bek S.
86 19 83 65 Jensen D.
86 19 83 67 Bavnshøj O.S.
86 19 83 70 Kramp S.
86 19 83 82 Andersen G.L.
86 19 83 83 Falkenstrøm R.
86 19 83 88 Interline Shipping og Forwarding ApS
86 19 83 95 Damsgaard B.
86 19 83 98 Borchardt E.
86 19 84 03 Madsen S.E.
86 19 84 17 Andersen H.K.
86 19 84 21 Lemming L.
86 19 84 22 Røntgeniklinikken
86 19 84 25 Christensen A.F.
86 19 84 28 Dieckmann E.
86 19 84 30 Olsen M.S.
86 19 84 31 Lindequist C.
86 19 84 35 Jensen K.
86 19 84 36 Moesmand G.
86 19 84 41 Jensen K.V.
86 19 84 46 Bach Nielsen A.L.
86 19 84 54 Andreasen A.H.
86 19 84 57 Nielsen B.
86 19 84 63 Kjer A.
86 19 84 71 Nautrup T.
86 19 84 74 Lund A.
86 19 84 96 Rasmussen O.
86 19 84 97 Pedersen M.
86 19 85 14 Pedersen M.
86 19 85 15 Søndergaard E.
86 19 85 20 Søndergaard M.
86 19 85 21 Berg C.
86 19 85 24 Ivarsson R.
86 19 85 25 Jensen J.H.
86 19 85 29 Jørgensen N.L.
86 19 85 37 Christensen L.T.
86 19 85 47 Gerken J.M.
86 19 85 55 Kjærside M.
86 19 85 69 Jensen H.K.
86 19 85 77 Møller Hansen H.
86 19 85 81 Rishøj E.
86 19 85 86 Munk T.
86 19 85 88 Guld Å.
86 19 85 90 Grove B.
86 19 85 92 Bøgh Doris Skovholm og Anders Bøgh
86 19 85 94 Vendelbo E.
86 19 86 00 Pihlgaard M.
86 19 86 05 Wypychowski J.
86 19 86 09 Larsen J.F.
86 19 86 11 Kirurgisk Klinik Prismet
86 19 86 19 Klub 6 ApS
86 19 86 20 Nielsen K.B.
86 19 86 26 Rmt Productions Aps
86 19 86 29 Heide K.
86 19 86 35 Harsdorff J.
86 19 86 40 Madsen A.B.
86 19 86 43 Marselisborg Havn S/I Lystbådehavnen
86 19 86 44 Marselisborg Havn S/I Lystbådehavnen
86 19 86 45 Olsen E.J.
86 19 86 46 Henningsen Nikolaj
86 19 86 47 Fransson J.
86 19 86 48 Pedersen E.M.E.
86 19 86 51 Pedersen P.K.
86 19 86 52 Toxværd L.
86 19 86 54 Aarvig S.
86 19 86 55 SuperBrugsen
86 19 86 66 In Sport
86 19 86 81 Sørensen L.K.
86 19 86 85 Nielsen L.
86 19 86 86 MarkOn A/S
86 19 86 89 Winther B.O.
86 19 86 90 Nielsen E.
86 19 86 96 Filigran
86 19 86 97 Olesen M.E.
86 19 87 18 Christensen L.A.
86 19 87 20 Hatholt E.
86 19 87 36 Hansen E.
86 19 87 37 Christensen N.O.K.
86 19 87 38 Jensen L.
86 19 87 40 Kirkegaard A.M.
86 19 87 43 Christensen H.
86 19 87 57 Thomsen C.
86 19 87 58 Aaquist E.
86 19 87 59 Skou D.
86 19 87 61 Grauslund A.
86 19 87 66 Stærk A.
86 19 87 67 Jensen B.
86 19 87 68 Vohnsen E.
86 19 87 70 Olsen H.
86 19 87 73 Marcmann M.
86 19 87 79 Fohlmann J.
86 19 87 80 Jakobsen P.E.
86 19 87 84 Pedersen A.
86 19 87 98 Grote Marika
86 19 88 04 Reinke K.
86 19 88 11 Kræftens Bekæmpelse
86 19 88 17 Mau M.
86 19 88 20 Nålkjær H.K.
86 19 88 22 Rudbeck H.
86 19 88 23 Jensen J.
86 19 88 26 Christensen T.
86 19 88 28 Hou H.
86 19 88 38 Nikolajsen G.
86 19 88 45 Hein S.
86 19 88 46 Peen A.
86 19 88 53 Poulsen L.N.
86 19 88 55 Vilsgaard E.H.
86 19 88 64 Skjold S.B.
86 19 88 66 Peen A.
86 19 88 68 Pedersen L.M.
86 19 88 71 Christiansen J.
86 19 88 72 Koch L.
86 19 88 76 Evers T.
86 19 88 77 Birret John
86 19 88 80 Rasmussen T.
86 19 88 87 Eriksen M.B.
86 19 88 88 Grove H.E.
86 19 88 97 Pedersen B.
86 19 89 06 McLean D.A.
86 19 89 09 Allesley H.
86 19 89 10 Elfer M.M.
86 19 89 12 Simonsen T.
86 19 89 14 Rasmussen J.
86 19 89 16 Lægerne Andersen & Olholm
86 19 89 19 Århus Hårde Hvidevare A/S
86 19 89 20 Jensen P.
86 19 89 27 Rasmussen P.
86 19 89 30 Sørensen T.L.
86 19 89 44 Lægerne Fisker Og Høgh
86 19 89 47 Rasmussen A.
86 19 89 49 Kunath M.
86 19 89 52 Lund B.
86 19 89 53 Rudloff R.
86 19 89 55 Anæstesiklinikken (Poul Hansen)
86 19 89 65 Dahl M.R.
86 19 89 96 Toft G.
86 19 90 00 Aaen-Larsen M.
86 19 90 01 Lindkvist J.
86 19 90 09 Lindquist A.
86 19 90 10 Kræmer Kommunikation
86 19 90 11 Kullberg Kommunikation I/S
86 19 90 14 Bilenberg B.
86 19 90 16 Jensen P.D.
86 19 90 20 Bech M.
86 19 90 22 By CRM
86 19 90 24 Corfitsen K.
86 19 90 31 Lund M.H.
86 19 90 32 Breinbjerg M.
86 19 90 36 Holst E.
86 19 90 42 Sørensen E.
86 19 90 44 Rodier
86 19 90 50 Aakjær S.
86 19 90 55 Kristensen A.
86 19 90 57 Kristensen A.
86 19 90 67 Søndergaard L.
86 19 90 68 Pedersen G.
86 19 90 69 Andersen J.C.
86 19 90 72 Lautrup E.
86 19 90 75 Qvist H.P.
86 19 90 79 Christensen S.
86 19 90 85 Laursen B.
86 19 90 86 Holten S.
86 19 90 90 Smørhullet, Vuggestuen
86 19 90 91 Gurnæs J.
86 19 90 92 Søndergaard Jensen H.
86 19 90 95 Dissing S.
86 19 90 98 Morfars. Dk Retail Aps
86 19 90 99 Sats Projekt Gellérup.
86 19 91 00 United Colours Of Benetton
86 19 91 03 Wihlborg B.
86 19 91 09 Mikkelsen P.D.
86 19 91 10 Imerco Århus Bruuns Galleri
86 19 91 13 Scharnberg O.
86 19 91 17 Rye M.B.
86 19 91 23 Genbrugscenteret
86 19 91 37 Schousboe H.
86 19 91 44 Blanco Footwear
86 19 91 45 Mikkelsen M.Q.
86 19 91 49 Nielsen L.F.
86 19 91 50 Bøgh & Larsen Kaffecompagni Aps

86 19 91 52 Piilgaard E.S.
86 19 91 56 Madsen E.
86 19 91 66 Sparbank A/S
86 19 91 67 Laursen B.
86 19 91 68 Juhl I.
86 19 91 73 Nørgaard P.
86 19 91 80 Kjær A.
86 19 91 85 Nielsen E.
86 19 91 86 Andersen P.
86 19 91 92 Murmand C.H.L.
86 19 91 94 Hansen P.
86 19 91 96 Olesen H.A.
86 19 92 00 United Colours Of Benetton
86 19 92 01 Sørensen E.R.
86 19 92 09 Dupont G.
86 19 92 10 Ipsen R.
86 19 92 11 Brogaard T.
86 19 92 13 Frederiksen P.
86 19 92 16 Eriksen J.H.
86 19 92 22 Demir K.
86 19 92 35 Toft-Jensen L.
86 19 92 37 Holm J.
86 19 92 64 Bjerrehuus-Graugaard B.
86 19 92 71 Bokhonko K.
86 19 92 92 Kebab Experten
86 19 92 94 Glavind F.H.
86 19 93 06 Larsen P.
86 19 93 16 Madsen K.M.
86 19 93 18 Johansen I.
86 19 93 21 Lilhauge B.
86 19 93 23 Clausen K.
86 19 93 24 Figaro
86 19 93 26 Pedersen J.A.
86 19 93 30 Speciallægeselskabet Kirurgisk Klinik Århus Aps
86 19 93 31 Bischoff C.
86 19 93 32 Faber M.K.
86 19 93 33 Kruuse C.
86 19 93 37 Sørensen A.E.
86 19 93 42 Jensen L.G.
86 19 93 43 Wegner M.
86 19 93 45 Madsen P.S.
86 19 93 54 Hansen B.
86 19 93 63 Sørensen K.I.
86 19 93 65 Jensen G.B.
86 19 93 71 Ørgaard M.
86 19 93 73 Ibsen I.
86 19 93 82 Osinga K.
86 19 93 92 Teatersportsforeningen Blot Til Lyst
86 19 93 93 Lenio Aps
86 19 93 94 Nielsen J.K.
86 19 93 96 Juhl N.F.
86 19 94 00 Fedder A.
86 19 94 07 Lindvad B.
86 19 94 10 Jørgensen B.F.
86 19 94 24 Nielsen J.
86 19 94 38 Hansen H.T.
86 19 94 39 Jensen R.H.
86 19 94 44 Pontoppidan S O advokat (H)
86 19 94 45 Biodynamisk Jordbrug Forening for
86 19 94 46 Christensen O.T.
86 19 94 57 Hansen K.
86 19 94 60 Hager J.
86 19 94 65 Rasmussen I.L.
86 19 94 78 Gilling E.
86 19 94 79 Holstein J.
86 19 94 80 Kampmann L.
86 19 94 84 Århus Delebilklub
86 19 94 88 Rix K.
86 19 94 90 Rønne M.
86 19 94 94 Jensen J.D.
86 19 94 99 Nørholm Pia
86 19 95 01 Harbig P.
86 19 95 17 Krog T.
86 19 95 20 Larsen L.C.
86 19 95 21 Connolly G.M.
86 19 95 22 Kidvertising Agency
86 19 95 24 Brylle B.H.
86 19 95 25 Tidens Møbler
86 19 95 28 Lund D.
86 19 95 30 Wendelboe B.
86 19 95 41 Skovgaard Torben
86 19 95 45 Christensen M.
86 19 95 47 Hansen E.K.
86 19 95 62 Vorfrue Sogns Menighedsråd
86 19 95 64 Bondes Klippebutik
86 19 95 71 Christensen P.H.
86 19 95 75 Vilsgaard P.
86 19 95 76 Nielsen G.
86 19 95 79 Clausen J.
86 19 95 83 Hansen J.J.
86 19 95 90 Danielsen A.B.
86 19 95 91 Daugberg Preben
86 19 95 95 Hansen T.
86 19 96 00 Becker E.
86 19 96 05 Nielsen L.S.
86 19 96 10 Risum J.
86 19 96 12 Pedersen H.
86 19 96 14 Jensen M.T.
86 19 96 15 Pedersen H.
86 19 96 19 Dammand B.
86 19 96 20 Beale Denis
86 19 96 22 Århus Ungdoms og Kultur Forening
86 19 96 27 Pedersen E.
86 19 96 31 Frederiksen B.
86 19 96 34 Lodberg I.
86 19 96 37 Christensen K.P.
86 19 96 54 Bengtson Eigil
86 19 96 56 Horn J.
86 19 96 81 Sletting M.
86 19 96 86 Magasin
86 19 96 87 Bøgholm Hans Christian
86 19 96 90 Hansen H.
86 19 96 94 Warnich C.
86 19 96 95 Buch A.
86 19 96 99 Jessen C.
86 19 97 06 Kontaktthuset
86 19 97 14 Kristensen K.S.
86 19 97 15 Andersen L.T.
86 19 97 16 Sørensen L.
86 19 97 23 Andersen K.B.
86 19 97 26 Osborg B.
86 19 97 30 Andersen B.
86 19 97 34 Aagaard L.
86 19 97 44 Ewald-Larsen Steen
86 19 97 50 Bak J.H.
86 19 97 74 Vaskeriet
86 19 97 78 Jespersen Lars
86 19 97 85 Lund T.P.
86 19 97 92 Guldager L.
86 19 97 97 Reelsbo J.T.
86 19 97 98 Jensen E.
86 19 98 03 Schmidt O.H.
86 19 98 07 Laursen D.
86 19 98 08 Jensen L.

86 19 98 09 Ærø M.
86 19 98 10 Seiersen J.E.
86 19 98 12 Larsen M.F.
86 19 98 20 MindMakers ApS
86 19 98 22 Dragefisken
86 19 98 28 Madsen L.Å.
86 19 98 37 Juhl I.
86 19 98 43 Vesterbro Pizzeria
86 19 98 44 jakob + weiland reklamefoto
86 19 98 48 PictureWise I/S
86 19 98 51 Caprani O.
86 19 98 58 Lund J.
86 19 98 62 Andreasen J.
86 19 98 65 Jensen H.D.
86 19 98 68 Svith Morten
86 19 98 73 Hansen M.B.
86 19 98 77 Yunik
86 19 98 82 Nielsen M.T.
86 19 98 83 Olesen K.
86 19 98 90 Olesen H.W.
86 19 98 91 Varmemesterkontoret
86 19 98 99 Møller I.
86 19 99 00 Vestergaard M.B.
86 19 99 01 Christensen L.B.L.
86 19 99 03 Prang Torben
86 19 99 08 Jensen M.N.
86 19 99 09 Petersen L.
86 19 99 11 Kruse E.
86 19 99 12 Solid Bruuns Galleri
86 19 99 19 Con Retail 1 A/S
86 19 99 20 Hansen T.B.
86 19 99 22 Pedersen M.G.
86 19 99 28 Jensby D.
86 19 99 34 Korsgaard Jensen S.
86 19 99 35 Ryge Mortensen Jan
86 19 99 41 Christensen K.V.
86 19 99 42 Otto Corporation
86 19 99 43 Brandt H.
86 19 99 45 Sørensen J.M.
86 19 99 48 Nielsen I.
86 19 99 50 Christine Centeret Rådgivning
86 19 99 56 Gade T.
86 19 99 64 Jensen F.A.
86 19 99 66 Reporters.dk (Ole Farbøl)
86 19 99 68 Vesterbro Slagter /V Ali Awad
86 19 99 69 Begravelse Danmark A/S
86 19 99 71 Vitt B.
86 19 99 84 Thomsen I.B.
86 19 99 85 Blom W.
86 19 99 88 Lund H.T.
86 19 99 96 Christinsen E.
86 19 99 97 Handberg K.
86 19 99 99 Kloyer M.
86 20 10 00 N P/Ejendomsadministration Aps
86 20 10 05 Laugesen J.
86 20 10 09 Oparah Julie
86 20 10 10 Jørgensen B.T.
86 20 10 16 Hallier A.
86 20 10 17 Laursen J.
86 20 10 18 Bøgh S.
86 20 10 20 Lunde A.
86 20 10 34 Andreasen K.
86 20 10 37 Nielsen F.L.
86 20 10 40 Axelsen C.
86 20 10 41 Kirk J.
86 20 10 42 Thorseth P.
86 20 10 43 Andersen D.
86 20 10 44 Amok
86 20 10 46 MR. Ole Morgenstjerne
86 20 10 47 Jensen L.T.
86 20 10 48 Johnsen D.
86 20 10 53 Pedersen K.
86 20 10 56 Tv 3 A/S
86 20 10 57 Tv 3 A/S
86 20 10 62 Psykologhuset Aarhus (v/ Per Thorseth)
86 20 10 65 Nielsen L.
86 20 10 66 Fieanna Aps
86 20 10 67 Jeppesen P.
86 20 10 70 Danmark K.M.
86 20 10 74 Ove B.
86 20 10 79 Krogager P.
86 20 10 80 Nicolaisen J.
86 20 10 90 Johansen S.
86 20 10 94 Pedersen H.D.
86 20 11 01 Sørensen L.
86 20 11 02 Jørgensen T.L.
86 20 11 07 Jensen R.
86 20 11 10 Kroon D.
86 20 11 13 Brunmark K.
86 20 11 14 Jensen L.T.
86 20 11 18 Joensen J.H.
86 20 11 19 Eriksen P.
86 20 11 23 Nielsen L.K.
86 20 11 31 Haaning A.
86 20 11 33 Allahverdi H.R.
86 20 11 34 Jantzen J.
86 20 11 40 Kann H.
86 20 11 41 Weis C.
86 20 11 51 Uggerhøj L.
86 20 11 59 Sardemann E.
86 20 11 63 Hjorth S.
86 20 11 65 Iversen-Møller K.A.
86 20 11 66 Mørk Niels
86 20 11 69 Laursen L.
86 20 11 80 Domino A.
86 20 11 81 Skappel E.
86 20 11 88 Klinik for Krops og psykoterapi
86 20 11 89 Premier Tech Packaging
86 20 11 90 Christensen M.
86 20 11 99 Frost Jens W og Karen V
86 20 12 02 Kruse S.
86 20 12 03 Christensen N.
86 20 12 05 Kofoed R.A.
86 20 12 07 Clausen J.B.
86 20 12 12 Svendsen R.
86 20 12 14 Vesterheim G.B.
86 20 12 15 Al Mallah M.F.M.A.
86 20 12 18 System Vikar ApS
86 20 12 21 Bredahl D.
86 20 12 25 Aggerholm E.G.
86 20 12 26 Westergaard Søren
86 20 12 27 Laursen J.
86 20 12 28 Incuba Science Park A/S
86 20 12 29 Rasmussen J.
86 20 12 32 Smed H.
86 20 12 42 Jørgensen K.
86 20 12 43 Tranbjerg-Mærslet Bedemandsf. I/S
86 20 12 44 Entreprenørfirmaet Langberg A/S
86 20 12 49 Emmerys ApS
86 20 12 50 Sunesen U.
86 20 12 53 Brændgaard T.
86 20 12 54 Jacobsen M.L.
86 20 12 61 Bertelsen K.

86 20 12 71 Nielsen E.
86 20 12 73 Jensen H.B.
86 20 12 76 Müller S.
86 20 12 77 Indian Curry House
86 20 12 80 Uni Frisør Salon
86 20 12 83 Fink L.S.
86 20 12 87 Søborg D.A.
86 20 12 92 Markvardsen S.
86 20 12 94 Nielsen A.
86 20 12 99 Grøndal Jørgen
86 20 13 00 Allin Eva
86 20 13 06 Brygger H.E.
86 20 13 08 Guldborg Aps
86 20 13 11 Gcn Center Århus
86 20 13 12 Århus Kommunes Erhvervstræningsskole
86 20 13 13 Århus Kommunes Erhvervstræningsskole .
86 20 13 14 Madsen A.W.
86 20 13 17 Haurum B.
86 20 13 20 Bruun E.
86 20 13 21 Skoven R.
86 20 13 27 Bach-Andersen K.
86 20 13 28 Århus Kommunes Erhvervstræningsskole .
86 20 13 33 Hansen A.
86 20 13 35 Høgedal R.
86 20 13 42 Randbo T.
86 20 13 43 Skjødt H.
86 20 13 46 Vang S.
86 20 13 47 Regnskabsvirksomheden Schaumburg/Bendtsen Aps
86 20 13 51 Sørensen B.S.
86 20 13 54 Østergaard Jan
86 20 13 58 Olsen K.
86 20 13 63 Termansen A.
86 20 13 81 Libergren P.
86 20 13 93 Bruun V.
86 20 13 99 Graversen T.G.
86 20 14 00 Byrialsen S.
86 20 14 01 Lind C.
86 20 14 03 Mortensen D.
86 20 14 08 Vestergade 58
86 20 14 10 Møller G.
86 20 14 15 Filosofisk Boghandel
86 20 14 16 Duerlund I.
86 20 14 18 Nielsen R.
86 20 14 21 Henneberg B.
86 20 14 23 Madsen P.
86 20 14 24 Enemark J.
86 20 14 43 Norman S.
86 20 14 47 Ratzer H.
86 20 14 55 Schouby Jørgen & Bjarne Frøberg Advokatfirmaet
86 20 14 64 Damgaard Carsten
86 20 14 68 Gade A.
86 20 14 83 Kolstrup K.
86 20 14 88 Midtjydsk Automatservice
86 20 14 95 Lund Madsen L.
86 20 14 96 Knutsen O.
86 20 14 98 Pedersen M.
86 20 15 05 Kesting P.
86 20 15 08 Keldsen J.
86 20 15 10 Honore B.
86 20 15 11 Saveen Biotech Aps
86 20 15 20 Rmt Productions Aps
86 20 15 22 Thai Binh Trading
86 20 15 30 Galifi I.
86 20 15 32 Fleron T.
86 20 15 33 Mulberry
86 20 15 34 Thuesen J.
86 20 15 37 Regn Aps
86 20 15 39 Mulberry
86 20 15 40 Frische T.
86 20 15 49 Kejser P.R.
86 20 15 50 Thyregod I.
86 20 15 56 Værum J.P.
86 20 15 58 Hulgård E.
86 20 15 63 Hvid N.
86 20 15 64 Ibsen M.
86 20 15 68 Wolff M.
86 20 15 69 Frandsen S.L.
86 20 15 74 Andersen G.
86 20 15 84 Jensen B.H.
86 20 15 85 Lath M.J.
86 20 15 92 Thor J.
86 20 16 01 Have E.
86 20 16 02 Thomsen M.
86 20 16 06 Dybro P.
86 20 16 10 Orintialsk Grill
86 20 16 11 Callesøe J.L.
86 20 16 33 Borchman P.
86 20 16 40 Pedersen K.
86 20 16 48 Agergaard Helle
86 20 16 50 Sood N.
86 20 16 51 Buch-Larsen B.
86 20 16 54 Hobolth I.S.
86 20 16 56 IM Køleteknik Aarhus A/S
86 20 16 58 Skrydstrup T.
86 20 16 61 Jensen J.M.
86 20 16 62 Andersen H.
86 20 16 67 Klich J.W.
86 20 16 72 Gothelf A.
86 20 16 74 Alarm I Vester Alle 8
86 20 16 84 Freieslaben K.O.P.
86 20 16 86 Buchholtz S.
86 20 16 88 Klüvers Big Band
86 20 16 98 Gaunholm O.
86 20 17 02 Markussen E.
86 20 17 03 Munkholm N.C.
86 20 17 07 Thomsen P.L.
86 20 17 09 Iversen I.
86 20 17 12 Madsen M.
86 20 17 14 Ørskou I.
86 20 17 16 Fisker T.
86 20 17 18 Marmaris
86 20 17 20 Malbek N.
86 20 17 22 Galleri Profilen
86 20 17 33 Christensen M.
86 20 17 43 Hansen H.C.
86 20 17 45 Møller M.
86 20 17 46 Højberg R.B.
86 20 17 47 Andersen E.
86 20 17 54 Nielsen T.
86 20 17 57 Graversen H.J.
86 20 17 61 Rasmussen R.D.
86 20 17 66 Villumsen O.K.
86 20 17 68 Bech N.C.
86 20 17 72 Høgsted V.
86 20 17 77 Projekthuset
86 20 17 87 Petersen A.V.
86 20 17 96 Vægter Søren, Tømrerfirmaet
86 20 18 00 Schrøder G.
86 20 18 01 Poulsen B.
86 20 18 02 Granhøj A.
86 20 18 09 Olsen H.
86 20 18 10 Dal I.
86 20 18 11 Kristensen A.
86 20 18 12 Juelsgaard P.
86 20 18 18 Engelbrecht L.

86 20 18 23 Rickers P.S.
86 20 18 29 Madsen T.L.
86 20 18 44 Young Division Hairclub
86 20 18 55 Henschel R.
86 20 18 58 Nielsen U.
86 20 18 60 Stenild K.
86 20 18 65 Møller Jensen J.
86 20 18 70 Kerzel M.
86 20 18 74 Sørensen O.
86 20 18 75 Bjørn I.F.
86 20 18 77 Thøgersen A.
86 20 18 80 Modström I/S
86 20 18 85 Storm B.
86 20 18 87 Due A.
86 20 18 88 Lloyd Århus
86 20 18 89 Noa Noa Aps
86 20 18 94 Jensen J.
86 20 18 95 Larsen M.
86 20 18 97 Thøgersen A.
86 20 19 00 schmidt hammer lassen k/s
86 20 19 01 Olsen R.M.
86 20 19 04 Per Bendix Larsen/ Dorit H Nielsen
86 20 19 06 Viktor J.
86 20 19 09 Loft M.S.
86 20 19 11 Eurochem Aps
86 20 19 15 Tatari I.
86 20 19 17 Rasmussen H.
86 20 19 19 Apostrof
86 20 19 23 Johansen R.B.
86 20 19 37 Troelsen M.
86 20 19 38 Buhl L.W.
86 20 19 48 Thye-Petersen C.
86 20 19 53 Harbo B.D.
86 20 19 57 Nielsen E.
86 20 19 64 Jensen H.S.
86 20 19 70 Christiansen H.
86 20 19 73 Vanderskrog K.M.
86 20 19 77 Fago A.
86 20 19 80 Nielsen V.K.
86 20 19 85 Hansen A.K.
86 20 19 86 Skovgaard O.
86 20 19 92 Ebbesen M.K.
86 20 20 00 Incuba Science Park A/S
86 20 20 03 Kirkens Genbrug
86 20 20 04 Krogh-Mayntzhusen J.
86 20 20 06 Brygger H.E.
86 20 20 07 Knudsen M.H.
86 20 20 09 Andersen H.J.
86 20 20 10 Schacht M.
86 20 20 12 Mortensen P.S.
86 20 20 13 Nørgård A.
86 20 20 17 Busk Jens
86 20 20 18 Øgaard Susanne
86 20 20 19 Hansen S.
86 20 20 21 Celeb Hairstyles Salon
86 20 20 22 Park Allé 11
86 20 20 23 Forskningsfond Ejendomsselskab A/S
86 20 20 24 Jensen T.J.B.
86 20 20 25 Thern S.
86 20 20 26 Knudsen V.
86 20 20 35 Kjørup K.
86 20 20 39 Ballisager K.
86 20 20 44 Pedersen S.K.
86 20 20 45 Henningsen P.M.
86 20 20 49 Saint Tropez A/S
86 20 20 50 Skytem Surveys ApS
86 20 20 51 Madsen J.F.
86 20 20 53 Jacobsen I.H.
86 20 20 54 Kong Gulerod
86 20 20 55 Mente I.
86 20 20 57 Ab Flytteforretning Aps
86 20 20 58 Navigator Restaurant
86 20 20 60 Riis S.
86 20 20 61 Dna Technology A/S
86 20 20 68 Vejby A.
86 20 20 69 Poulsgaard O.
86 20 20 71 Saabye Annie og Ole
86 20 20 75 Denmark F.
86 20 20 79 Centerkøb
86 20 20 84 In Mente
86 20 20 87 Becher N.
86 20 20 88 Neve K.
86 20 20 90 Ægisdottir H.
86 20 20 92 Kjær-Richardt N.
86 20 20 95 House Project A/S
86 20 20 96 Andersen T.
86 20 20 99 Madsen R.
86 20 21 11 Thule Hansen H MAA Arkitektfirmaet
86 20 21 14 Bollerup-Jensen E.
86 20 21 15 Cramer L.
86 20 21 20 Ennova A/S
86 20 21 22 Carlton Cafe og Restaurant
86 20 21 24 Nielsen P.S.
86 20 21 26 Jensen E.
86 20 21 28 Höen-Beck J.L.
86 20 21 29 Nuchel H.
86 20 21 32 Mathiesen M.L.
86 20 21 42 Jørgensen Klaus
86 20 21 47 Nielsen D.H.
86 20 21 56 Malmros K.
86 20 21 66 Familiehuset
86 20 21 68 Poulsen B.
86 20 21 70 Vedersø Blomster
86 20 21 71 Caspersen U.
86 20 21 85 Drivsholm S.
86 20 21 91 Brandt J.
86 20 21 97 Petersen I.
86 20 21 99 Nielsen S.K.
86 20 22 03 Hedegaard H.
86 20 22 10 Hofman-Bang Zacco A/S
86 20 22 11 Stenz J.
86 20 22 12 Solvang A.M.
86 20 22 15 Albrechtsen M.
86 20 22 20 Blegvad S.
86 20 22 21 Albertsen P.
86 20 22 26 Schindhelm L.
86 20 22 28 Bach J.
86 20 22 33 Sauer Gert
86 20 22 42 Tastesen L.
86 20 22 44 Sejthen H.M.N.
86 20 22 51 Lorenzen J.
86 20 22 62 Damkjaer A.
86 20 22 63 Witt K.
86 20 22 66 Ertmann A.
86 20 22 68 Krog B.W.
86 20 22 72 Annette Bjerre Design
86 20 22 79 Pedersen K.K.
86 20 22 80 Henriksen U.H.
86 20 22 82 Kristensen T.
86 20 22 86 Dania Trucking
86 20 22 98 Duchnowski T.
86 20 23 00 Drachmann Karen Ejendomsmæglerfirmaet MDE
86 20 23 03 Sørensen A.
86 20 23 12 Nørmose M.
86 20 23 13 Christoffersen J.
86 20 23 16 Bermvil T.S.
86 20 23 17 Fjellanger M.

86 20 23 20 Route 66
86 20 23 24 Jespersen L.
86 20 23 25 Friis S.
86 20 23 27 Abdallah S.M.
86 20 23 28 Jespersen L.
86 20 23 29 Pedersen J.V.
86 20 23 39 Schjødt S.
86 20 23 45 Jensen P.L.
86 20 23 52 Christensen H.
86 20 23 62 Voldum-Clausen E.
86 20 23 65 Christensen P.F.
86 20 23 90 Andersen K.H.
86 20 24 00 Helpingcompanies
86 20 24 08 Pontoppidan J.
86 20 24 24 Information & Rådgivning Vedr. Alternativ Kræfttebehandling
86 20 24 25 Hyldahl-Iversen C.
86 20 24 28 Fidels Århus Aps
86 20 24 29 Image Fotografisk Galleri
86 20 24 30 Ertmann A.
86 20 24 36 KAT Studio
86 20 24 46 Jørgensen J.L.
86 20 24 48 Chaiyakhot S.
86 20 24 50 Danielsen J.
86 20 24 64 Jensen M.
86 20 24 66 Tre Arkitekter MAA
86 20 24 72 Hundtofte N.
86 20 24 74 Aagaard Specialoptik
86 20 24 82 Hjortshøj Bent Grafisk Tegnestue
86 20 24 84 Skou N.P.
86 20 24 92 Khan K.
86 20 24 95 Nielsen H.F.
86 20 25 00 Kollision
86 20 25 03 Boe E.M.
86 20 25 04 Kontor V.
86 20 25 05 Vistisen O.
86 20 25 06 Eggers D.
86 20 25 17 Jensen J.
86 20 25 20 Zaks S.
86 20 25 26 Petersen F.A.
86 20 25 32 Jensen G.K.
86 20 25 33 Pilgrim A/S
86 20 25 36 Toftild A.M.
86 20 25 45 Lindsted S.
86 20 25 50 Abrahamsen P.
86 20 25 55 Christensen P.K.
86 20 25 91 Sportmaster
86 20 25 93 Hædt-Rasmussen K.
86 20 26 02 Hollund E.
86 20 26 04 Christensen S.
86 20 26 11 Aarhus S.
86 20 26 18 Kjer B.
86 20 26 23 Trier C.
86 20 26 29 Jessen J.H.
86 20 26 43 Daugaard T.
86 20 26 47 Hansen L.
86 20 26 51 DLG Fabrik Århus
86 20 26 55 Hansen S.H.P.
86 20 26 66 Refslund B.
86 20 26 76 Birk Nielsens Tegnestue Landskabsarkitekter Maa
86 20 26 83 Schröter F.P.
86 20 26 86 Schjødt J.
86 20 26 90 Bangs Bureau
86 20 26 95 Poulsen T.
86 20 26 97 Katapult
86 20 26 98 Christensen B.
86 20 26 99 Teater Katapult
86 20 27 00 Hansen Steen B Revisionsfirma
86 20 27 05 Villumsen O.K.
86 20 27 12 Dalgaard L.
86 20 27 19 Sørensen S.
86 20 27 24 Felter B.B.
86 20 27 27 Taulborg B.
86 20 27 36 Bisfelt M.
86 20 27 37 Nielsen B.S.
86 20 27 39 Hansen M.S.
86 20 27 53 Jensen A.S.
86 20 27 55 Jakobsen A.
86 20 27 63 Lund M.
86 20 27 67 HMT Ejendomsinvest A/S
86 20 27 70 Boysen I.
86 20 27 82 Kjær M.
86 20 27 91 Egils Bageri
86 20 27 97 Lund I.
86 20 28 05 Svendsen P.M.
86 20 28 06 Skov-Hansen T.
86 20 28 07 Jarly K.M.
86 20 28 12 Fauer K.
86 20 28 20 Jensen J.A.
86 20 28 26 Dahlmann S.
86 20 28 28 Matzen C.
86 20 28 45 JJ Inspektion ApS
86 20 28 49 Smalbro H.
86 20 28 50 Holm Hansen K.
86 20 28 55 Altura Kaffe
86 20 28 68 Grønbæk M.
86 20 28 69 Koch A.R.
86 20 28 75 Christiansen B.O.
86 20 28 80 Msn Trans ApS
86 20 28 85 Jespersen L.B.
86 20 28 92 Gadegaard I.
86 20 29 00 Århus Charter
86 20 29 03 Voetmann D.K.
86 20 29 05 Andersen T.M.
86 20 29 06 Hilkgaard J.
86 20 29 10 Plantarum
86 20 29 12 Anbarestani B.
86 20 29 15 Thomassen T.H.
86 20 29 18 Christensen J.A.
86 20 29 19 Myrthue S.
86 20 29 23 Gefke M.
86 20 29 28 Taulbjerg M.
86 20 29 30 Kjærgaard C.D.
86 20 29 41 Budde C.
86 20 29 44 DOTGLINE
86 20 29 46 Aarøe O.
86 20 29 50 Jensen E.S.
86 20 29 51 Christensen B.D.
86 20 29 60 Andersen S.H.
86 20 29 63 Jepsen C.A.
86 20 29 66 Enghøjmes A.
86 20 29 73 Kassab H.
86 20 29 74 Præstegaard C.
86 20 29 79 Iversen T.
86 20 29 85 Olesen J.
86 20 29 86 Jensen L.
86 20 29 90 Hansen U.K.
86 20 29 91 Hansen H.B.M.
86 20 29 92 Pedersen S.
86 20 29 94 Clausen G.
86 20 29 99 Enevoldsen L.
86 20 32 00 MG Arkitekter A/S
86 20 33 00 Meka ApS
86 20 33 20 Smac A/S
86 20 33 80 Enggaard A A/S
86 20 34 20 Jaqsa Company Aps
86 20 34 63 Elise Smiths Lærerværelse

86 20 35 00 Elvang og Partnere
86 20 35 60 Grown - Up Scandinavia Aps
86 20 40 60 Recommended A/S
86 20 42 00 Eurotream
86 20 42 40 Captator
86 20 42 50 Sharks Software ApS
86 20 42 51 Sharks
86 20 42 60 Lysthuset
86 20 42 80 Akademikernes Arbejdsløshedskasse
86 20 43 00 Kernel A/S
86 20 44 44 Brightside I/S
86 20 44 80 Scan-Shipping A/S
86 20 45 20 Australienrejser Aps
86 20 45 90 Swegon A/S
86 20 47 30 Sandfeldt H.
86 20 48 40 World Translation
86 20 49 20 Forlaget Klematis A/S
86 20 50 06 Unlconsult International
86 20 50 08 Sandbjerg Godsadministration
86 20 50 21 Advance/1
86 20 50 28 Sandbjerg Godsadministration
86 20 50 43 Færdighedslab
86 20 50 45 Aros Applied Biotechnology
86 20 50 47 Tech Invent A/S
86 20 50 61 Incuba Science Park A/S
86 20 50 80 Senetek
86 20 50 83 Etek S.
86 20 50 85 European Federation Of Biotechnology
86 20 50 91 Kantinen
86 20 51 00 INCUBA Science Park
86 20 51 12 Officegruppen
86 20 51 33 Officegruppen
86 20 51 38 International Starch Institute Cepome/Medu- Skejby
86 20 51 39 International Starch Institute Cepome/Medu- Skejby
86 20 51 66 Ohmatex Aps
86 20 51 67 Ohmatex Aps
86 20 51 68 Ohmatex Aps
86 20 51 80 Bsp Pharma
86 20 52 00 ScanRate Financial Systems A/S
86 20 52 05 Scanrate
86 20 52 51 Thy Data
86 20 52 60 Tech Invent A/S
86 20 52 72 Gynzone Aps
86 20 52 75 Center For Molekylær Klinisk Cancerforskning
86 20 52 76 Center For Molekylær Klinisk Cancerforskning
86 20 52 84 Skejby Incuba Science Park Cepome/Medu
86 20 52 86 Vesterzone
86 20 52 87 Vesterzone
86 20 52 93 Cytoguide
86 20 52 94 Cytoguide
86 20 52 97 Konferencetelefon
86 20 53 80 United Arab Agencies A/S
86 20 54 00 Århus Domkirke
86 20 55 00 Vester Kopi A/S
86 20 56 30 NC Entreprise A/S
86 20 57 00 timeXtender A/S
86 20 58 00 Regnbuen arkitekter m.a.a.
86 20 58 90 Seapress Aps
86 20 60 00 Advokatfirmaet Karl Villumsen
86 20 60 30 Boisen ApS
86 20 60 50 Aarhus Kunstbygning
86 20 60 90 Lb - Consult A/S
86 20 62 00 Eplehuset
86 20 62 70 Familieteam Centrum
86 20 64 64 Junk De Luxe ApS
86 20 66 00 Din Låsesmed Aabyhøj Låseservice
86 20 66 50 Finnlines Danmark A/S
86 20 66 60 Advizer K/S
86 20 67 50 City Vest Centerforening
86 20 69 70 Matchmind Midt Aps
86 20 75 00 Federspiel G.
86 20 76 20 Vogelius A/S
86 20 77 00 Aros Biler A/S
86 20 78 00 Mobilethink A/S
86 20 79 00 Riverhill Technology Aps
86 20 79 79 Center For Specialundervisning For Voksne
86 20 80 40 Andersen Brødrene Møbelsnedkeri A/S
86 20 81 00 Stadium Bruuns Galleri
86 20 81 80 MSC Denmark A/S
86 20 82 20 ECS Eurocargo Services A/S
86 20 82 67 BindingsVærket - et kontorfællesskab
86 20 85 40 Uno Transport A/S
86 20 85 50 Østergaard H.
86 20 85 59 Andelskassen Århus Wulffs Palæ
86 20 85 70 Foreningsfællesskabet Ligeværd
86 20 85 85 Nybolig Erhverv Erhvervscenter Århus
86 20 86 01 Nyholm T.
86 20 86 08 Lisboa K.
86 20 86 16 Hansen C.
86 20 86 17 Tønnesen L.
86 20 86 20 Andersen Hans
86 20 86 25 Nellemann P.T.
86 20 86 26 Clausen M.
86 20 86 28 Nielsen C.D.
86 20 86 30 Hauerslev L.R.
86 20 86 32 Hoang L.
86 20 86 34 Laursen K.A.
86 20 86 40 Clausen L.A.
86 20 86 46 Garmark J.
86 20 86 47 Jensen H.B.
86 20 86 64 Glensnov C.
86 20 86 66 Laursen P.H.
86 20 86 76 Stürup O.S.
86 20 86 81 Information & Rådgivning Vedr. Alternativ Kræfttebehandling
86 20 86 86 Balling L.
86 20 86 92 Shnawa S.H.
86 20 86 94 New Yorker
86 20 86 99 Flaskager M.
86 20 88 00 Früd
86 20 88 20 Matchware A/S
86 20 88 88 Information & Rådgivning Center Vedr. Alternativ Kræftbehandling
86 20 89 00 fitness dk
86 20 89 50 Pfa Pension

86 20 90 01 Seerup B.
86 20 90 02 Cabi
86 20 90 03 Jørgensen E.
86 20 90 04 Mikkelsen L.D.
86 20 90 07 Rosengreen M.
86 20 90 14 Schütt K.
86 20 90 16 Only
86 20 90 17 Gf Holding Af 07062002
86 20 90 19 Eriksen R.
86 20 90 26 Glintborg D.D.
86 20 90 32 Biegvad Susanne ph.d
86 20 90 38 Petersen E.
86 20 90 40 Møller J.
86 20 90 42 Social Club
86 20 90 43 Kelly Services Inc Del
86 20 90 50 Thelss T.S.
86 20 90 55 Diætisterne i Århus
86 20 90 57 Sandager J.G.
86 20 90 58 Vi Aps
86 20 90 60 Pinholt Anette
86 20 90 63 Drechsler T.
86 20 90 70 Landbo P.
86 20 90 74 Nielsen T.
86 20 90 96 Balslev J.
86 20 90 99 Allermann A.M.
86 20 91 00 Pascucci
86 20 91 01 Birk B.
86 20 91 06 Jørgensen H.
86 20 91 09 Iss Facility Services Bbc Installation A/S
86 20 91 10 Vamberg V.
86 20 91 16 Keiser E.
86 20 91 18 Kyhn P.C.
86 20 91 20 Andersen G.
86 20 91 21 Veldt H.E.
86 20 91 41 Marcussen S.S.
86 20 91 58 Overgaard K.M.
86 20 91 79 Pedersen A.B.
86 20 91 80 Steffens F.
86 20 91 88 Eurochem Aps
86 20 91 91 Ranning J.
86 20 91 94 Christensen M.
86 20 91 95 Jepsen A.D.
86 20 92 00 Nyt Syn
86 20 92 01 Riddervold P.
86 20 92 11 Eriksen Arkitekter
86 20 92 33 Jensen V.
86 20 92 49 Nielsen P.
86 20 92 50 Christiansen H.S.
86 20 92 53 Rasmussen K.I.
86 20 92 58 Hansen D.S.
86 20 92 62 Skjødt-Andersen A.M.
86 20 92 66 Knold og Tot, Frisør
86 20 92 72 Facet
86 20 92 77 Skovbjerg C.S.
86 20 92 78 Jensen F.
86 20 92 92 Berthelsen K.I.
86 20 92 97 Johansen W.S.N.G.R.
86 20 93 01 Kristensen M.
86 20 93 02 Keller K.
86 20 93 13 Leopold A.M.
86 20 93 33 Williams L.F.
86 20 93 66 Jensen S.
86 20 93 73 Nygaard J.
86 20 93 81 Jensen A.M.
86 20 93 90 Laursen A.
86 20 93 95 Stræggrillen ApS
86 20 94 08 Jensen A.
86 20 94 15 Rønsby D.
86 20 94 19 Andersen D.
86 20 94 20 Alivemusic Aps
86 20 94 24 Jensen A.
86 20 94 44 Gissel B.Å.
86 20 94 47 Hempel-Jørgensen C.C.A.
86 20 94 50 Kristensen M.D.
86 20 94 60 Lunau L.
86 20 94 80 Jackalope Media
86 20 94 93 3d-Impire
86 20 95 06 Andersen M.
86 20 95 10 Toft A.B.
86 20 95 16 Bech-Larsen A.B.
86 20 95 17 Lund J.
86 20 95 18 Boghs Kloakservice
86 20 95 20 Kjeldmann H.
86 20 95 29 Henriksen K.
86 20 95 31 Jensen A.M.
86 20 95 32 Nedergaard F.
86 20 95 45 Christensen M.
86 20 95 54 Therkildsen K.
86 20 95 57 Schjeldahl N.
86 20 95 60 Sui Nui P/S
86 20 95 67 Lorenzen Søren og Pia Haaning Lorenzen
86 20 95 68 Malbom Sko
86 20 95 72 Kjeldsen K.
86 20 95 75 Bjerg L.
86 20 95 80 Nielsen P.
86 20 95 95 Farouk Mohammad
86 20 95 98 Ehlers B.
86 20 96 02 Pedersen W.S.
86 20 96 10 Zara Århus
86 20 96 12 Leg & Tøj
86 20 96 16 Jørgensen A.
86 20 96 19 Sadolin & Albæk A/S
86 20 96 20 Ærenlund J.
86 20 96 22 Strobel Vinimport
86 20 96 24 Hylleberg M.
86 20 96 44 Remfeldt L.
86 20 96 52 Wang P.
86 20 96 54 Odgaard M.
86 20 96 60 Witt T.
86 20 96 69 Pedersen M.D.
86 20 96 76 Jensen M.
86 20 96 80 Madsen J.E.
86 20 96 82 Petersen V.
86 20 96 83 Astrup N.M.
86 20 96 88 Superbest
86 20 96 91 Pham A.H.T.
86 20 96 96 Solo Århus C
86 20 97 02 Vadstrup H.
86 20 97 12 Pedersen L.
86 20 97 14 Borre K.
86 20 97 37 Mikkelsen P.H.
86 20 97 41 Jensen A.T.
86 20 97 47 Nielsen A.
86 20 97 49 Traynor S.
86 20 97 50 Larsen M.B.
86 20 97 60 Hyllested Rene
86 20 97 66 Knudsen O.
86 20 97 72 Tojalli M.
86 20 97 86 Bottke M.
86 20 97 91 Mardahl K.
86 20 97 93 Hess E.
86 20 97 95 Nielsen M.D.
86 20 97 96 Præst E.B.
86 20 97 97 Nielsen P.M.
86 20 98 00 Møller Andersen Thomas
86 20 98 01 Hejlskov J.E.
86 20 98 09 Mikkelsen J.C.
86 20 98 15 Simonsen O.
86 20 98 30 Lønbæk H.
86 20 98 39 Jakobsen K.
86 20 98 55 YFC Youth for Christ - Denmark
86 20 98 66 Youth For Christ Danmark Y F C Forening
86 20 98 81 Stein T.
86 20 98 90 Pedersen A.
86 20 98 99 Andersen M.B.
86 20 99 00 Thomsen Lars-Peter
86 20 99 01 Jensen G.
86 20 99 06 Nørgaard O.
86 20 99 18 Friis-Hasché C.
86 20 99 19 Knudsen Linda
86 20 99 21 Rahbek Henriette
86 20 99 25 Jensen B.
86 20 99 27 Randrup A.
86 20 99 30 Jensen H.D.
86 20 99 55 Grove Kirsten
86 20 99 66 Graversen L.
86 20 99 69 Kæte B.
86 20 99 75 Jensen R.S.
86 20 99 88 Madsen M.
86 20 99 93 Sørensen M.
86 20 99 95 Hansen M.E.
86 21 00 02 Kjeldahl B.D.
86 21 00 03 Ravnmark H.
86 21 00 08 Vvs Centeret Aps
86 21 00 09 Rømer T.
86 21 00 11 Hansen Bendt og Sønner A/S
86 21 00 12 Eureco Formula Development
86 21 00 13 Alstrup E.
86 21 00 14 Eriksen Jens Henrik
86 21 00 15 Rønn Carsten
86 21 00 16 Larsen P.
86 21 00 18 Hægh U.
86 21 00 22 Gregersen D.V.
86 21 00 24 Kristiansen K.
86 21 00 28 Sørensen E.J.
86 21 00 29 Severinsen K.
86 21 00 32 Bloch H.P.
86 21 00 34 Pedersen T.
86 21 00 41 Beefeater Pub
86 21 00 45 Dahl R.
86 21 00 47 Holm S.
86 21 00 49 Mejer Hanne V.
86 21 00 52 Jessen M.
86 21 00 54 Eklund N.
86 21 00 63 Lillebæk R.
86 21 00 65 Kristensen G.
86 21 00 68 Jensen A.V.
86 21 00 69 Nielsen S.
86 21 00 74 Dansk Video Center A/S
86 21 00 77 Simonsen S.
86 21 00 85 Bang J.
86 21 00 86 Sørensen W.J.
86 21 00 87 Nielsen L.
86 21 00 88 CC Reklame/Marketing ApS
86 21 00 89 Mikkelsen K.E.
86 21 00 91 Dragerlet
86 21 00 92 Bøgelund L.
86 21 00 94 Bang Ole og Anne-Margrethe Bonde
86 21 00 95 Rasmussen L.M.
86 21 00 98 Von Preyss N.
86 21 00 99 Olaf Bahn Isolering A/S
86 21 01 00 Fru Lund
86 21 01 01 Esfandiarnia L.
86 21 01 05 Knudsen L.
86 21 01 08 Mollevitten.Dk
86 21 01 09 Kristensen R.I.
86 21 01 10 Viegas I.
86 21 01 20 Jørn N.
86 21 01 22 Tornøe H.N.
86 21 01 25 Sørensen A.
86 21 01 27 Greve N.
86 21 01 29 Thorlund K.
86 21 01 30 Boese J.
86 21 01 36 Buus P.E.
86 21 01 38 Therkelsen L.M.
86 21 01 41 Flindt R.
86 21 01 44 Olsen M.
86 21 01 46 Koch B.
86 21 01 49 Larsen U.B.
86 21 01 50 Baggesgaard T.K.
86 21 01 51 Imerco Århus Vericentret
86 21 01 52 Erdmann A.
86 21 01 54 Rogers D.K.
86 21 01 56 Nielsen P.J.
86 21 01 59 Haaning C.
86 21 01 63 Skautrup M.
86 21 01 65 Kjemtrup P.R.
86 21 01 70 Nielsen V.
86 21 01 71 Pæske P.
86 21 01 73 Christensen K.G.
86 21 01 79 Sørensen L.
86 21 01 80 Andreasen G.
86 21 01 81 Fauerskov K.
86 21 01 82 Breer M.
86 21 01 87 Hansen B.
86 21 01 88 Jumcaale H.A.
86 21 01 89 Bjerre G.
86 21 01 92 Kern D.
86 21 01 94 Jensen G.B.
86 21 01 98 Carlsen I.
86 21 02 00 Lystrup Center-Kiosk Aps
86 21 02 01 Bofælleskabet Vejlbygade 1ab
86 21 02 02 Hovmand N.D.
86 21 02 03 Sørensen K.N.
86 21 02 04 Majlund P.L.
86 21 02 06 Fisker L.
86 21 02 11 Novax A/S
86 21 02 13 Gammel Egå Autoservice
86 21 02 14 Ellekilde K.B.H.
86 21 02 16 Hentze K.
86 21 02 17 Kristensen P.A.
86 21 02 18 Rickers Hans
86 21 02 19 Albrechtsen D.
86 21 02 21 Jespersen J.D.
86 21 02 22 Flirgaard R.
86 21 02 23 Veri Sko
86 21 02 25 Sørensen T.
86 21 02 26 Bossen L.
86 21 02 28 Terlund K.A.
86 21 02 31 Graversen Carl Aage
86 21 02 34 Fjendbo P.
86 21 02 36 Danielsen C.C.
86 21 02 37 Christiansen A.L.
86 21 02 39 Madsen Ole Rennum
86 21 02 44 Schrøder Grafisk Aps
86 21 02 45 Skallebæk K.
86 21 02 50 Pedersen I.B.
86 21 02 54 Hermansen H.S.
86 21 02 57 Vestergaard J.K.
86 21 02 58 Hefnye F.
86 21 02 60 Nielsen Liselotte Veis
86 21 02 62 Turrell S.
86 21 02 68 Skydt A.H.
86 21 02 69 Schubert T.
86 21 02 70 Møller P.M.
86 21 02 76 Rasmussen S.L.
86 21 02 81 Byrialsen L.
86 21 02 83 Thaysen M.
86 21 02 93 Jacobsen M.B.P.
86 21 02 94 Schrøder Grafisk Aps
86 21 02 99 Vejlby Fritidscenter
86 21 03 00 Jensen L.G.
86 21 03 01 Lindeberg S.
86 21 03 06 Lundgaard P.
86 21 03 08 Nielsen D.
86 21 03 14 Dam E.
86 21 03 16 Nedergaard S.
86 21 03 18 Holm T.
86 21 03 19 Faurholt H.
86 21 03 20 Jensen J.B.
86 21 03 21 Vakeriet
86 21 03 24 Pedersen A.H.
86 21 03 26 Præst H.
86 21 03 28 Nord U.
86 21 03 30 Lauritzen E.
86 21 03 36 Germundsson B.
86 21 03 39 Christiansen Hanne
86 21 03 40 Pedersen B.
86 21 03 41 Thomsen L.
86 21 03 48 Theis Konsulent Transport
86 21 03 54 Hansen A. M. W
86 21 03 59 Cramer D.
86 21 03 66 Ungdomspensionen Langenæs
86 21 03 67 Froberg A.M.
86 21 03 68 Ungdomspensionen Langenæs
86 21 03 74 Kjems S.
86 21 03 75 Gehrt K.T.
86 21 03 78 Santana M.
86 21 03 83 Klaris I.
86 21 03 99 Stein P Sport A/S
86 21 04 00 Andy A/S
86 21 04 03 Christensen L.
86 21 04 04 Isen B.
86 21 04 06 Laursen T.
86 21 04 07 Carstensen B.
86 21 04 08 Petcham G.
86 21 04 14 Kristensen A.
86 21 04 17 Oden T.H.
86 21 04 19 Petersen A.W.
86 21 04 20 Andersen Hanne
86 21 04 26 Nielsen M.
86 21 04 39 Jensen S.A.
86 21 04 40 Christiansen J.
86 21 04 41 Wexø L.
86 21 04 43 Gertsen E.
86 21 04 44 Svendsen M.
86 21 04 49 Lange T.
86 21 04 53 Kristensen J.W.
86 21 04 61 Jespersen A.B.
86 21 04 62 Østergaard Y.
86 21 04 68 Bendtsen O.
86 21 04 71 Hammer H.
86 21 04 81 Møller Nielsen B.
86 21 04 87 Bruun-Larsen L.
86 21 04 90 Lindberg J.
86 21 04 94 Nielsen S.H.
86 21 04 98 Vinter P.S.
86 21 05 00 Aubo Køkken og Bad
86 21 05 01 Sørensen G.S.
86 21 05 04 Rasmussen J.S.
86 21 05 05 Toustrup M.
86 21 05 06 Møller K.
86 21 05 07 Nitschke T.
86 21 05 13 Bak G.
86 21 05 15 A M Og BOG Vestentoft
86 21 05 20 Helm-Petersen L.L.
86 21 05 21 Riberholt B.
86 21 05 22 Mygind R.
86 21 05 24 Nielsen T.B.
86 21 05 26 Hartz V.
86 21 05 27 Norup U.
86 21 05 33 Huus J.
86 21 05 35 Bjerregaard K.A.
86 21 05 36 Rasmussen K.
86 21 05 37 Knudsgaard K.A.
86 21 05 40 Jessen S.
86 21 05 45 Christensen P.T.
86 21 05 52 Bech K.V.
86 21 05 54 Frikke P.
86 21 05 63 Mikkelsen F.K.
86 21 05 66 Christensen-Holme T.
86 21 05 72 Tams B.
86 21 05 73 Jakobsen B.M.
86 21 05 76 Prætorius H.
86 21 05 80 Thomsen J.
86 21 05 82 Andersen H.G.
86 21 05 88 Olsen S.E.
86 21 05 95 Høholt E.B.
86 21 06 01 Aalkjær L.
86 21 06 03 Poulsen S.
86 21 06 04 Sørensen E.R.
86 21 06 06 Pii E.
86 21 06 07 Ahrensbach H.
86 21 06 11 Krabbenhøft F.
86 21 06 12 Henriksen M.
86 21 06 15 Lyhr J.
86 21 06 21 Louring P.
86 21 06 22 Ladegaard K.
86 21 06 25 Andersen S.
86 21 06 28 Christensen K.B.
86 21 06 31 Wohnsen F.
86 21 06 32 Tholstrup R.
86 21 06 37 Mortensen I.
86 21 06 38 Karlsen T.
86 21 06 43 Hoppe B.F.
86 21 06 44 Christiansen A.
86 21 06 45 Jensen P.N.
86 21 06 50 Rasmussen S.
86 21 06 51 Nielsen L.Å.
86 21 06 52 Dahlerup V.
86 21 06 56 Andersen J.B.
86 21 06 59 Bentsen P.
86 21 06 66 Huus J.
86 21 06 70 Larsen M.
86 21 06 73 Brøsch M.
86 21 06 83 Mert H.
86 21 06 85 Kielstrup B.
86 21 06 87 Møller T.
86 21 06 92 Marie A.
86 21 06 93 Christensen L.
86 21 06 97 Hinge A.
86 21 06 98 Sørensen J.E.
86 21 07 00 Gourmetkokken Aps
86 21 07 04 Gade P.
86 21 07 07 Elbrønd I.
86 21 07 10 Andersen B.
86 21 07 23 Nielsen S.
86 21 07 26 Pedersen E.E.
86 21 07 32 Mikkelsen G.
86 21 07 33 Meyer Jørgen C
86 21 07 35 Nygaard P.
86 21 07 36 Nielsen B.B.
86 21 07 38 Fuentealba A.
86 21 07 40 Vedel B.
86 21 07 45 Bæk S.E.
86 21 07 50 Kjær B.
86 21 07 55 Knudsen P.J.
86 21 07 59 Nielsen P.E.
86 21 07 61 Carlsen H.
86 21 07 66 Kimose A.
86 21 07 67 Kazimierski H.
86 21 07 72 Skou E.
86 21 07 76 AV Bager
86 21 07 77 Kristiansen Knud K. VVS A/S
86 21 07 82 Christensen G.
86 21 07 88 Mu-Ka
86 21 07 90 Poulsen T.S.
86 21 08 00 Hounisen Laboratorieudstyr A/S
86 21 08 08 Christensen B.
86 21 08 12 Keiding S.
86 21 08 13 Matra Oversættelse
86 21 08 14 Andersen J.H.
86 21 08 16 Jensen K.M.
86 21 08 21 Poulsen M.
86 21 08 31 Buch H.
86 21 08 32 Hansen T.
86 21 08 35 Fode H.
86 21 08 38 Bøje H.
86 21 08 40 Lynggaard G.B.
86 21 08 44 Lundby Peder
86 21 08 50 Petersen U.
86 21 08 58 Martinsen J.
86 21 08 62 Nielsen E.
86 21 08 66 Valentin Design
86 21 08 78 Jensen H.E.
86 21 08 80 Reinhardt M.
86 21 08 83 Jensen H.B.
86 21 08 88 Isabel, Frisør
86 21 08 94 Kiel B.
86 21 08 97 Krogh T.
86 21 08 99 Graulund L.
86 21 09 00 Aubo Køkken og Bad
86 21 09 02 Slot C.H.
86 21 09 08 Larsen B.
86 21 09 11 Bracken M.
86 21 09 18 Thomsen S.
86 21 09 21 Meyer J.
86 21 09 25 Pedersen J.
86 21 09 35 Ghebreghiorghis S.
86 21 09 36 Møller K.
86 21 09 41 Danielsen E.H.
86 21 09 42 Vilnholt-Nielsen L.
86 21 09 43 Højgaard B.
86 21 09 44 KBC Profiler & Tilbehør
86 21 09 47 Andreasen T.
86 21 09 49 Nielsen N.
86 21 09 50 Fjordside E.
86 21 09 59 Olsen O.
86 21 09 61 Hougaard A.K.
86 21 09 65 Nielsen L.G.
86 21 09 69 Benn O.
86 21 09 70 Skov-Nielsen S.
86 21 09 77 Pedersen Dorthe
86 21 09 78 Jensen K.E.
86 21 09 79 Bach Nielsen B.
86 21 09 90 Kock M.
86 21 09 93 Frederiksen Klaus Rød
86 21 09 94 Bøndergaard M.G.R.
86 21 10 05 Grønning H.
86 21 10 06 Petersen J.M.
86 21 10 08 Magnussen I.V.
86 21 10 09 Hansen K.
86 21 10 10 Melinda Scandinavia Aps
86 21 10 11 Lace A/S Veri Center
86 21 10 12 Pedersen G.S.
86 21 10 15 Bahnsen F.
86 21 10 16 Museth O.
86 21 10 19 Jensen C.
86 21 10 20 Boax Ejendomsudvikling Aps
86 21 10 21 Bregenov Jette
86 21 10 28 Simsek K.
86 21 10 30 Tougaard I.
86 21 10 33 Juul & Nielsen Vest A/S
86 21 10 34 Frandsen C.T.
86 21 10 35 Aagaard L.
86 21 10 39 Østergaard D.
86 21 10 40 Christensen Bent
86 21 10 42 Petersen C.E.
86 21 10 43 Edslev Bente
86 21 10 44 Tornslev V.
86 21 10 46 Knutzen A.
86 21 10 49 Stensgaard S.
86 21 10 50 Jacob H.
86 21 10 54 Kragelund K.H.
86 21 10 59 Nielsen G.
86 21 10 66 Klemensen A.
86 21 10 69 Loft A.
86 21 10 74 Nielsen R.H.
86 21 10 75 Pedersen J.
86 21 10 76 Heilbuth F.
86 21 10 81 Hesselgart H.
86 21 10 83 Munkholt M.
86 21 10 88 Cold J.
86 21 10 92 Dupont J.
86 21 10 97 Kristensen I.
86 21 11 00 Eurouter International Spedition
86 21 11 01 Larsson C.
86 21 11 02 Størup O.
86 21 11 04 Jensen C.
86 21 11 05 Larsen L.
86 21 11 06 Pedersen A.
86 21 11 10 Jensen E.N.
86 21 11 11 Århus Flaskecenter ApS
86 21 11 17 Høgsted J.
86 21 11 23 Kragh K.
86 21 11 24 Vuggestuen Trekanten.
86 21 11 25 Jespersen L.
86 21 11 26 Lindhardt Hansen L.
86 21 11 30 Thrane I.
86 21 11 34 Christensen J.
86 21 11 41 Haugaard F.
86 21 11 44 Nielsen L.
86 21 11 47 Rydberg E.
86 21 11 48 Balslev A.
86 21 11 50 Ejersted E.
86 21 11 51 Lund Nielsen G.
86 21 11 53 Holtz M.V.
86 21 11 56 Vangsgaard C.
86 21 11 66 Andersen A.
86 21 11 69 Bonderup A.
86 21 11 70 Rosborg J.
86 21 11 71 Olsen C.J.
86 21 11 77 Dunvad S.
86 21 11 79 Jeppesen O.
86 21 11 81 Jensen H.H.
86 21 11 85 Hvolbøll J.
86 21 11 87 Jensen G.M.
86 21 11 89 Nørgaard Anna M
86 21 11 95 Petersen J.
86 21 11 97 Bache K.S.
86 21 12 01 Nielsen A.
86 21 12 02 Nielsen B.
86 21 12 03 Enemark K.
86 21 12 05 Öztürk R.
86 21 12 07 Remien Ejendomme Aps
86 21 12 08 Remien Ejendomme Aps
86 21 12 10 Petersen A.L.
86 21 12 12 Hassan N.
86 21 12 13 Pedersen H.D.
86 21 12 16 Boax Ejendomsudvikling Aps
86 21 12 17 Møller J.I.
86 21 12 18 Jacobsen K.
86 21 12 19 Jensen M.K.
86 21 12 21 Carlsen A.
86 21 12 22 Mølgaard L.
86 21 12 24 Mortensen I.C.
86 21 12 25 Klit H.
86 21 12 26 Andersen M.
86 21 12 27 Fyrst I.
86 21 12 33 Christiansen Finn
86 21 12 36 Christiansen P.L.
86 21 12 39 Egeberg H.
86 21 12 41 Nielsen P.
86 21 12 52 Mondrup J.
86 21 12 55 Boligforeningen 10 marts 1943
86 21 12 60 Østergaard G.
86 21 12 61 Jensen E.S.
86 21 12 65 Rasmussen J.K.
86 21 12 68 Nielsen A.
86 21 12 70 Ringtved J.
86 21 12 72 Rasmussen S.K.
86 21 12 76 Nielsen K.
86 21 12 80 Thomsen J.
86 21 12 81 Vejlby Menighedsråd
86 21 12 85 Jordt K.
86 21 12 86 Galleri Jarsbo
86 21 12 87 Juhl A.
86 21 12 89 Thomsen M.
86 21 12 91 Jensen M.K.
86 21 12 95 Jensen E.
86 21 12 99 Fabrin J.
86 21 13 00 Nissen O.P.
86 21 13 04 Larsen J.
86 21 13 13 Gundersen G.E.
86 21 13 15 Bramsen B.
86 21 13 16 Kristensen K.
86 21 13 18 Rykær P.H.
86 21 13 20 Olsen E.
86 21 13 22 Risskov Finercentral
86 21 13 25 Vuggestuen Trekanten.
86 21 13 29 Nielsen P.
86 21 13 32 Jensen A.L.
86 21 13 33 Risskov Tømrer- & Snedkerforretning A/S
86 21 13 34 Hartvigsen O.
86 21 13 36 Thusgaard M.K.
86 21 13 48 Sønderborg A.
86 21 13 55 Risskov Murer- & Entreprenørforretning A/S
86 21 13 56 Sjøqvist A.
86 21 13 60 Jørgensen B.
86 21 13 63 Bjerno O.
86 21 13 66 Herman E.
86 21 13 68 Miranda A.
86 21 13 70 Wieland D.
86 21 13 73 Mogensen T.
86 21 13 75 Mikkelsen I.K.
86 21 13 77 Risskov Total Maler A/S
86 21 13 80 Jensen S.
86 21 13 82 Grene C.
86 21 13 99 Risskov Installatør Forretning A/S
86 21 14 04 Bohl G.
86 21 14 09 Kilmczak S.
86 21 14 13 Christensen Henny og Jesper Solhøj
86 21 14 14 Wilson Jørgen
86 21 14 18 Henriksen S.H.
86 21 14 19 Matthiesen F.
86 21 14 25 Moltved A.
86 21 14 33 Winkler L.L.
86 21 14 36 Madsen T.L.
86 21 14 37 Lægdsø A.
86 21 14 44 Hansen A.
86 21 14 45 Hejl B.L.
86 21 14 46 Pedersen B.V.
86 21 14 47 Kristiansen D.Å.
86 21 14 48 Møller Jensen A.
86 21 14 54 Skou E.
86 21 14 56 Damm M.
86 21 14 59 Hansen E.
86 21 14 67 Rasmussen Hanne og Leo
86 21 14 74 Jensen L.R.
86 21 14 77 Leth G.
86 21 14 80 Madsen H.
86 21 14 81 Møller R.
86 21 14 86 Mikkelsen C.K.
86 21 14 90 Frederiksen M.V.
86 21 14 92 Roest-Madsen A.
86 21 14 95 Vangsøe T.
86 21 14 97 Jacobsen P.
86 21 15 00 Jørgensen B.S.
86 21 15 01 Khadir R.M.
86 21 15 04 Jarsbo K.
86 21 15 06 Hjorth L.
86 21 15 09 Mondrup T.
86 21 15 10 Aamand M.
86 21 15 13 Thomsen E.
86 21 15 14 Jessen K.
86 21 15 20 Henriksen K.
86 21 15 23 Larsen P.B.
86 21 15 24 Krarup-Hansen J.
86 21 15 25 Nielsen G.S.
86 21 15 28 Lobach M.
86 21 15 30 Eurouter International Spedition
86 21 15 31 Olesen A.
86 21 15 40 Andreasen L.
86 21 15 41 Kristensen H.B.
86 21 15 42 Kjær M.
86 21 15 48 Kjær M.
86 21 15 50 Kræmmer P.
86 21 15 52 Sejersen B.
86 21 15 57 Sørensen E.F.
86 21 15 59 Hansen N.E.
86 21 15 61 Kristiansen Ole
86 21 15 67 Skaarup B.
86 21 15 70 M & M Computer Consult
86 21 15 75 Nielsen G.I.
86 21 15 81 Andersen F.
86 21 15 86 Handberg A.
86 21 15 95 Glerup J.
86 21 15 96 Bnachner S.
86 21 16 00 roland marketing/reklamebureau A/S
86 21 16 01 Elbinger-Pedersen P.H.
86 21 16 02 Koustrup F.O.
86 21 16 07 Enevoldsen M.
86 21 16 09 Thomasen P.
86 21 16 10 Jørgensen K.E.
86 21 16 16 Helles J.M.
86 21 16 18 Kjær L.S.
86 21 16 19 Mortensen N.
86 21 16 20 Olesen M.
86 21 16 21 Aagaard L.
86 21 16 23 Sørensen H.
86 21 16 24 Ernstsen C.
86 21 16 25 Ovesen P.Q.
86 21 16 27 Christensen S.B.
86 21 16 28 Kristensen J.Å.
86 21 16 30 Munch S.
86 21 16 31 Skibelund L.
86 21 16 32 Thomsen E.Å.
86 21 16 35 Malmkjær P.
86 21 16 39 Leth E.
86 21 16 40 Cedhagen L.
86 21 16 43 Sørensen P.
86 21 16 46 Johansen U.T.
86 21 16 50 Jensen K.
86 21 16 51 Christensen I.M.
86 21 16 52 Fjellerup I.
86 21 16 56 Rolen H.J.
86 21 16 58 Wernblad A.
86 21 16 59 Hyldeberg K.A.
86 21 16 60 Christensen P.
86 21 16 65 Pm Management
86 21 16 68 Vejlby Fjernvarmecentral Andelsselskabet
86 21 16 75 Veri Ure Guld Og Sølv
86 21 16 77 Michelsen J.
86 21 16 88 Christensen L.C.B.
86 21 16 90 Kudsen L.
86 21 16 91 Mogensen H.
86 21 16 92 Højberg B.
86 21 16 99 Schriver C.
86 21 17 02 Hansen Jesper Høy
86 21 17 03 Gernæs L.H.
86 21 17 12 Rajlkjær J.
86 21 17 17 Body & Soul Beauty Clinic/ V. Nasra
86 21 17 18 Niekrenz T.
86 21 17 19 Petersen E.V.
86 21 17 26 Petersen W.
86 21 17 36 Grud E.M.
86 21 17 37 Nordbyens Ungdomsskole
86 21 17 38 Torresin A.
86 21 17 40 Jensen F.
86 21 17 42 Gerlach N.R.
86 21 17 45 Johansen E.
86 21 17 48 Carstens G.
86 21 17 51 Brask A.G.
86 21 17 55 Børnehuset På Kanten, Den Integrerede Institution
86 21 17 60 Sørensen K.
86 21 17 65 Nyekjær K.
86 21 17 70 Clausen I.
86 21 17 74 Kjær E.
86 21 17 75 Japp O.
86 21 17 76 Petersen H.C.
86 21 17 83 Højbjerg P.
86 21 17 85 Nielsen B.O.
86 21 17 93 Mortensen K.
86 21 17 95 Jacobsen P.T.
86 21 17 97 Gaarsdal T.
86 21 18 01 Andersen O.
86 21 18 08 Ovesen L.A.
86 21 18 11 Skovby B.
86 21 18 16 Nielsen J.
86 21 18 19 Hjortshøj Anders og Connie
86 21 18 20 Von Der Ahe P.
86 21 18 21 Hansen M.
86 21 18 22 Lindehuset, Den Integrerede Institution
86 21 18 25 Tønnov Nielsen Jørn
86 21 18 26 Carlsen P.
86 21 18 27 Dina Service
86 21 18 29 Bjerregård R.
86 21 18 31 Singh B.
86 21 18 36 Hschwartz
86 21 18 42 Olsen H.K.
86 21 18 43 Andreasen K.E.
86 21 18 44 Århus Kommune Tværmagistratligt.
86 21 18 51 Byrialsen P.C.
86 21 18 59 Jensen B.P.
86 21 18 60 Hansen J.
86 21 18 74 Hansen O.
86 21 18 79 Møller T.
86 21 18 85 Sachse M.
86 21 18 89 Simonsen L.
86 21 18 92 Unicore Development Aps
86 21 19 02 Andersen I.V.
86 21 19 07 Larsen K.
86 21 19 10 Brød D.L.
86 21 19 14 Larsen L.
86 21 19 15 Frantzen A.G.
86 21 19 16 Olesen K.
86 21 19 17 Pedersen A.E.
86 21 19 20 Hansen B.B.
86 21 19 21 Granhof H.
86 21 19 22 Madsen C.B.
86 21 19 26 Ligkistefabrikant Carl Andersens Eftf
86 21 19 28 Søgaard J.
86 21 19 30 Kristiansen H.S.L.S.
86 21 19 31 Christensen J.F.
86 21 19 32 Brabecher R.
86 21 19 33 Sommer Nielsen Lis
86 21 19 41 Linde J.
86 21 19 45 Adriansen B.
86 21 19 47 Jensen J.C.
86 21 19 48 Jensen E.
86 21 19 51 Lillienskjold P.
86 21 19 52 Møller B.A.
86 21 19 54 Johansen L.
86 21 19 55 Rasmussen H.
86 21 19 56 Kragsig-Kristensen P.
86 21 19 58 Christensen S.O.
86 21 19 59 Eriksen O.V.
86 21 19 60 Mærkedahl Hans og Irma
86 21 19 62 Tøttrup J.
86 21 19 63 Kirke E.
86 21 19 64 Friis N.
86 21 19 65 Tolstrup A.
86 21 19 66 Michelsen J.
86 21 19 77 Schmidt-Petersen F.
86 21 19 81 Henriksen K.
86 21 19 82 Hundrup V.
86 21 19 84 Jensen K.
86 21 19 88 Hansen U.I.
86 21 19 90 Pedersen F.
86 21 19 94 Vision Arkitekter Aps
86 21 19 98 Hoe J.M.
86 21 20 02 Christensen S.
86 21 20 03 Sloth M.R.
86 21 20 04 Sindberg B.

86 21 20 05 Bendtsen N.J.
86 21 20 07 Laursen O.
86 21 20 11 Østergaard K.
86 21 20 12 Christensen R.M.
86 21 20 16 Pedersen J.
86 21 20 18 Tettinek V.
86 21 20 23 Rasmussen J.
86 21 20 24 Hestbech M.
86 21 20 25 Leimann L.
86 21 20 28 Jensen S.
86 21 20 30 Pedersen V.
86 21 20 31 Jensen I.
86 21 20 33 Nielsen O.B.V.
86 21 20 37 Michaelsen L.
86 21 20 39 Espersen B.
86 21 20 42 Bønning P.
86 21 20 44 Matthiesen T.
86 21 20 49 Frederiksen J.
86 21 20 54 Døssing E.
86 21 20 65 Teinborg F.
86 21 20 66 Andersen K.
86 21 20 68 Sørensen H.
86 21 20 70 Østergaard K.S.
86 21 20 77 Bech L.J.
86 21 20 78 Jensen H.
86 21 20 81 Bruun B.E.
86 21 20 83 Sjøgaard B.
86 21 20 84 Svejbæk A.
86 21 20 87 Winther K.
86 21 20 89 Børnehaven Vejlby .
86 21 20 95 Linaa A.F.
86 21 20 97 Tankforpagter PC Andersen Dyrberg
86 21 21 01 Landsfeldt U.
86 21 21 04 Pedersen J.E.
86 21 21 06 Roesdahl A.
86 21 21 07 Larsen L.
86 21 21 08 Pedersen I.H.
86 21 21 09 Hansen I.
86 21 21 18 Nørbøge D.
86 21 21 20 Danhostel Århus Vandrerhjem
86 21 21 22 Flexiket A/S
86 21 21 25 Qvist A.M.H.
86 21 21 27 Idskou M.
86 21 21 28 Lei M.C.
86 21 21 29 Illemann O.
86 21 21 31 Jensen I.J.
86 21 21 32 Vorup F.
86 21 21 35 Øllgaard K.
86 21 21 39 Munk K.
86 21 21 40 de Renouard P.
86 21 21 42 Raslow H.
86 21 21 44 Zouzou R.
86 21 21 45 Møller B.
86 21 21 48 Niras A/S
86 21 21 49 Carlsen H.L.
86 21 21 50 Adamsen L.
86 21 21 51 Bofællesskabet
86 21 21 55 Frost P.
86 21 21 57 Ejlersen B.
86 21 21 60 Grell Niels Bundgaard
86 21 21 61 Modul - System Hh A/S
86 21 21 63 Specht T.
86 21 21 64 Trinh H.T.
86 21 21 65 Lund M.
86 21 21 68 Ocean
86 21 21 69 Nørskov S.
86 21 21 71 Bergsdottir S.
86 21 21 72 Jensen L.
86 21 21 73 Aarhus og omegns Malermesterforening
86 21 21 74 Hansen J.H.
86 21 21 75 Fritidshjemmet Frijsenborgvej .
86 21 21 77 Rasmussen B.
86 21 21 81 Steffensen J.
86 21 21 86 Lunderskov S.
86 21 21 87 Jepsen K.
86 21 21 88 Brögger J.
86 21 21 89 Dalsgaard K.
86 21 21 92 Jeppesen S.P.
86 21 21 98 Dk Strätage
86 21 21 99 Hess M.
86 21 22 01 Hansen F.
86 21 22 04 Johansen Wagn
86 21 22 05 Kitchn Tilst Aps
86 21 22 06 Linderoth H.
86 21 22 08 Lau Birte
86 21 22 10 Lindgaard N.
86 21 22 13 Thorup W.
86 21 22 15 Nielsen J.V.
86 21 22 17 Giversen J.
86 21 22 20 Graarup M.
86 21 22 21 Mogensen I.
86 21 22 23 Svenningsen F.
86 21 22 25 Meldgaard P.
86 21 22 26 de Wit C.K.
86 21 22 27 Thomsen R.D.
86 21 22 29 Bidstrup A.
86 21 22 30 Andersen B.S.
86 21 22 31 Andersen K.
86 21 22 32 Andersen O.B.
86 21 22 37 Birk F.
86 21 22 38 Nielsen L.M.
86 21 22 40 Carl Sørensen & Søn Vvs A/S
86 21 22 42 Dalgaard P.
86 21 22 43 Boenis K.M.
86 21 22 44 Huus Johannes
86 21 22 45 Pajung S.
86 21 22 46 Vestergaard B.
86 21 22 47 Jensen S.E.
86 21 22 49 Holm H.
86 21 22 50 Pedersen L.
86 21 22 55 Eriksen Hanne
86 21 22 62 Jensen B.H.
86 21 22 71 Pedersen P.N.
86 21 22 74 Brix R.
86 21 22 79 Nipper J.
86 21 22 80 Kitchn Tilst Aps
86 21 22 82 Andersen H.L.
86 21 22 86 Christoffersen E.
86 21 22 87 Falberg V.
86 21 22 89 Holm L.
86 21 22 90 Christensen J.S.
86 21 22 92 Jensen Lone Myllerup
86 21 22 93 Pedersen M.
86 21 22 94 Thomsen P.
86 21 22 97 Lundby A.
86 21 22 98 Lundby A.
86 21 22 99 Hansen F.
86 21 23 00 ALFA-Revision
86 21 23 04 Holleufer K.
86 21 23 06 Bøje L.
86 21 23 20 Nielsen K.M.
86 21 23 21 Rasmussen J.
86 21 23 25 Abrahamsson E.
86 21 23 27 Poulsen O.
86 21 23 28 Hansen S.
86 21 23 30 Hejndorf B.G.
86 21 23 34 Hansen L.T.
86 21 23 36 Kromann S.
86 21 23 39 Balle K.E.
86 21 23 49 Fogh A.M.
86 21 23 53 Hølmkjær J.K.
86 21 23 56 Andersen J.
86 21 23 58 Pedersen G.N.
86 21 23 70 Lodahl E.
86 21 23 73 Knudsen L.
86 21 23 76 Simsek S.
86 21 23 80 Svejstrup A.
86 21 23 83 Westergaard S.E.
86 21 23 85 Nielsen H.
86 21 23 87 Kromann T.
86 21 23 98 Christophersen L.
86 21 24 00 Nielsen P.L.
86 21 24 03 Loft K.
86 21 24 04 Nilsson J.
86 21 24 11 ByVesti
86 21 24 14 Hjerl-Hansen R.
86 21 24 19 Mains H.
86 21 24 21 Junker J.
86 21 24 23 Gjøderum O.
86 21 24 25 Nerstrøm P.
86 21 24 30 Asschenfeldt B.
86 21 24 31 Mandal D.
86 21 24 33 Århus Promenadeorkester
86 21 24 34 Kruse G.B.
86 21 24 36 Beese Inge
86 21 24 42 Dalsgaard P.
86 21 24 46 Sørensen B.
86 21 24 50 Nathansen K.
86 21 24 51 Christensen B.S.
86 21 24 53 Andersen A.G.
86 21 24 54 Putros O.J.
86 21 24 56 Rasmussen F.R.
86 21 24 58 Jensen B.M.
86 21 24 61 Christensen L.
86 21 24 68 Olsen J.S.
86 21 24 76 Skjøttgaard M.
86 21 24 78 Bonde A.B.
86 21 24 80 Soyak S.
86 21 24 82 Lund G.
86 21 24 87 Nielsen N.A.
86 21 24 89 Christiansen B.
86 21 25 00 Kroustrup L.
86 21 25 03 Häuser L.
86 21 25 05 Nielsen S.E.
86 21 25 07 Pedersen S.V.
86 21 25 10 Jensen H.
86 21 25 12 Damkiær Tove
86 21 25 14 Børnehaven Ellevang
86 21 25 17 Kristensen H.
86 21 25 18 Jacobsen H.
86 21 25 23 Unna-Lindhart M
86 21 25 26 Rosendahl C.
86 21 25 27 Jørgensen S.
86 21 25 29 Tang S.
86 21 25 47 Petersen B:K.
86 21 25 52 Deding A.H.
86 21 25 53 Andersen I.
86 21 25 59 Christiansen J.
86 21 25 65 Sæe C.
86 21 25 69 Jensen S.L.
86 21 25 72 Nielsen I.
86 21 25 80 Kihl A.
86 21 25 84 Hansen K.A.
86 21 25 85 Jensen L.L.
86 21 25 91 Osman F.S.
86 21 25 95 Kristensen J.
86 21 26 01 Ingemann H.
86 21 26 09 Vig N.
86 21 26 12 Pedersen O.B.
86 21 26 16 Pedersen V.
86 21 26 17 Thomsen E.
86 21 26 20 M.P. Ejendomme
86 21 26 21 Wittendorf B.
86 21 26 22 Møller J.
86 21 26 23 Fogtmann C.
86 21 26 24 Larsen J.L.
86 21 26 27 Rasmussen I.M.
86 21 26 34 Engskov E.
86 21 26 42 Hansen I.K.
86 21 26 44 Pedersen O.
86 21 26 45 Thomsen T.
86 21 26 47 Illemann V.
86 21 26 48 Kiraly J.
86 21 26 54 Jørgensen K.M.
86 21 26 55 DanJord A/S
86 21 26 58 Sørensen B.
86 21 26 59 Iversen B.
86 21 26 61 Christensen M.S.
86 21 26 62 Nygaard K.B.
86 21 26 65 Nielsen B.D.
86 21 26 67 Grud S.
86 21 26 69 Nielsen P.B.
86 21 26 72 Jørgensen M.
86 21 26 73 Stagsted G.
86 21 26 77 Schaarup M.
86 21 26 80 Skole V.
86 21 26 81 Nielsen A.B.
86 21 26 97 Haugaard E.L.
86 21 27 00 Husted S.E.
86 21 27 02 Grausen K.E.A.
86 21 27 06 Monsrud K.
86 21 27 08 Nielsen H.K.
86 21 27 09 Kragelund D.B.
86 21 27 10 Holdt-Olesen G.
86 21 27 11 Rasmussen P.S.
86 21 27 17 Heegaard Inge
86 21 27 36 Storm Jeanette
86 21 27 37 Kristensen M.
86 21 27 39 Nielsen B.S.
86 21 27 42 Dall M.O.
86 21 27 43 Heise B.
86 21 27 46 Jensen S.E.
86 21 27 50 Christensen S.
86 21 27 51 Roed I.
86 21 27 57 Jensen U.H.
86 21 27 61 Paludan T.
86 21 27 67 Pontoppidan L.H.
86 21 27 72 Raben-Beck J.
86 21 27 74 Sørensen A.I.F:
86 21 27 77 Bo Petersen Fotografi Aps
86 21 27 80 Mygind L.
86 21 27 81 Dahl J.
86 21 27 82 West M.
86 21 27 86 Jensen P.W.
86 21 27 87 Thomasen T.
86 21 27 88 Andersen B.
86 21 27 89 Torp E.
86 21 27 94 Aakjær-Rasmussen G.
86 21 27 98 Eyjolfsdottir I.D.
86 21 28 00 Stjernholm L.
86 21 28 08 Ipsen K.
86 21 28 09 Ellevang Kirke
86 21 28 10 Christensen Lalla
86 21 28 15 Hede J.
86 21 28 18 Rasmussen A.
86 21 28 22 Pedersen M.
86 21 28 23 Kilden Per Malerfirma
86 21 28 26 Henriksen L.B.
86 21 28 27 Frank U.
86 21 28 29 Pedersen B.K.
86 21 28 42 Lundby A.
86 21 28 43 Landgard A.
86 21 28 57 Holbæk I.
86 21 28 65 Bylow P.
86 21 28 66 Biolab A/S
86 21 28 67 Bødtker J.
86 21 28 68 Bentzen K.
86 21 28 83 Mosdal Helga
86 21 28 88 Andersen G.
86 21 28 91 Mikkelsen C.H.
86 21 29 03 Jensen J.
86 21 29 17 Hæegh L.
86 21 29 18 Bentsen F.
86 21 29 22 Århus F.
86 21 29 23 Hansen R.B.
86 21 29 26 Larsen P.
86 21 29 32 Persson I.
86 21 29 33 Fysiocenter Århus
86 21 29 35 Frederiksen K.
86 21 29 40 Christiansen F.
86 21 29 56 Myller L.
86 21 29 66 Mini - Institutionen Toften
86 21 29 70 Olsen B.V.
86 21 29 78 Pedersen H.
86 21 29 86 Rasmussen G.
86 21 29 87 Thonsgaard K.
86 21 30 00 Tuen Media A/S
86 21 30 06 Petersen M.K.
86 21 30 07 Bolther J.
86 21 30 09 Brecher G.
86 21 30 11 Jens E. Biljouterie A/S
86 21 30 15 Jensen U.G.
86 21 30 20 Christensen E.
86 21 30 24 Bang F.
86 21 30 30 Khidabakhsh D.
86 21 30 31 Plesner A.
86 21 30 33 Lieknins F.
86 21 30 35 Troelsen Aase
86 21 30 37 Bæk K.
86 21 30 39 Staunskjær G.
86 21 30 42 Damsgaard M.
86 21 30 51 Kappel I.
86 21 30 54 Stanley L.
86 21 30 56 Media T.
86 21 30 60 Knudsen W.
86 21 30 70 Kristensen B.
86 21 30 77 Biocontrol Systems A/S
86 21 30 84 Frølunde K.
86 21 30 87 Madsen B.
86 21 30 96 Katrinebjerg - Centret
86 21 31 00 Hansen B.T.
86 21 31 05 Hansen Claus
86 21 31 07 Jensen Peter Ole
86 21 31 08 Skovsted L.
86 21 31 10 Bendixen O.H.
86 21 31 11 Andersen T.A.
86 21 31 13 Green-Pedersen C.
86 21 31 15 Svendsen P.
86 21 31 21 Ziebe H.
86 21 31 27 Worm K.
86 21 31 28 Hansen B.K.
86 21 31 31 Perinpam T.
86 21 31 32 Frandsen H.H.
86 21 31 34 Rosendal M.
86 21 31 40 Thomsen J.J.
86 21 31 41 Olesen H.
86 21 31 42 Klein K.
86 21 31 45 Kristensen I.L.
86 21 31 50 Ulrikpedersen
86 21 31 52 Mahncke P.
86 21 31 53 Hussein A.A.
86 21 31 60 Eltang C.
86 21 31 61 Nielsen E.
86 21 31 63 Zjawinska M.
86 21 31 67 Jørgensen L.R.
86 21 31 71 Jensen A.
86 21 31 75 Andersen E.
86 21 31 76 Famme J.
86 21 31 78 Dan - Web Machinery A/S
86 21 31 80 Adamsen B.
86 21 31 85 Simonsen M.V.
86 21 31 86 Schlosser S.G.
86 21 31 99 Sørensen A.S.
86 21 32 00 Hartz G.B.
86 21 32 10 Schrøder S.
86 21 32 15 Hansen H.S.
86 21 32 17 Bjerregaard L.
86 21 32 19 Desio M.
86 21 32 21 Larsen J.
86 21 32 24 Salling Management Aps
86 21 32 27 Pedersen T.
86 21 32 28 Schlüter L.
86 21 32 30 Bruun J.
86 21 32 34 Sørensen J.O.
86 21 32 35 Olsen E.
86 21 32 44 Sørensen H.
86 21 32 45 Jensen R.K.
86 21 32 48 Folkmann F.
86 21 32 60 Sørensen M.
86 21 32 80 Jørgensen J.
86 21 32 86 Nyekjær L.
86 21 32 90 Secher E.A.
86 21 32 99 MC emballage A/S
86 21 33 03 Schütt P.
86 21 33 05 Sportmaster
86 21 33 08 H Pedersen L.
86 21 33 10 Nielsen F.
86 21 33 11 Hoberg G.
86 21 33 15 Jørgensen H.
86 21 33 17 Dorph-Jensen K.E.
86 21 33 20 Fritidshjemmet Jellebakken GL. Afd
86 21 33 24 Van F.
86 21 33 27 Thomsen S.
86 21 33 29 Birk R.
86 21 33 30 Mane A.M.
86 21 33 34 Wengel H.V.
86 21 33 35 Poulsen B.B.
86 21 33 38 Schlüter W.
86 21 33 39 Bagger S.J.
86 21 33 40 Skovbakken Squash og Tennishal
86 21 33 44 Pedersen K. E.
86 21 33 50 Jordansen C.
86 21 33 53 Holm O.
86 21 33 55 Unik Mode
86 21 33 60 Frederiksen J.A.
86 21 33 63 Danchell P.H.
86 21 33 65 Krogh Lars Brian
86 21 33 69 Hansen J.K.
86 21 33 73 Andreassen B.
86 21 33 78 Froberg J.H.
86 21 33 81 Pedersen S.G.T.
86 21 33 83 Hansen A.L.
86 21 33 84 Strahl E.
86 21 33 86 Karlsen S.
86 21 33 87 Urban F.
86 21 33 88 JM Printing
86 21 33 93 Buch M.
86 21 33 96 Muncholm A/S
86 21 33 98 Olesen H.
86 21 33 99 Muncholm E. M. Coated Steel A/S
86 21 34 03 Kristensen J.K.
86 21 34 04 Christoffersen U.
86 21 34 07 Larsen K.O.
86 21 34 15 Vestergaard K.
86 21 34 20 Bugge D.
86 21 34 24 Hasse P.
86 21 34 25 Tornbjerg B.
86 21 34 29 Sandborg B.
86 21 34 34 Shamsali M.
86 21 34 35 Brodersen B.
86 21 34 40 Jensen L.
86 21 34 51 Pedersen P.E.
86 21 34 52 Pedersen P.E.
86 21 34 53 Buddy Legetøj
86 21 34 54 Thorsøe S.P.
86 21 34 60 Pedersen A.
86 21 34 61 Andersen P.M.
86 21 34 68 Woer I.
86 21 34 79 Pedersen C.
86 21 34 81 Nielsen F.
86 21 34 86 Hansen M.R.
86 21 34 90 Andersen B.
86 21 34 91 Thulstrup P.
86 21 34 92 Herstal E.
86 21 35 00 Bellinger A/S
86 21 35 03 Vogelius J.
86 21 35 06 Andersen J.M.
86 21 35 09 Hansen K.
86 21 35 16 Martiny L.
86 21 35 21 Therkildsen T.Å.
86 21 35 23 Jensen K.
86 21 35 24 Thorup P.
86 21 35 25 Frederiksen A.M.
86 21 35 35 Kabayan J.
86 21 35 39 Johansen L.
86 21 35 40 Flensborg Susanne Aps
86 21 35 44 Heinze H.
86 21 35 46 Pedersen B.
86 21 35 47 Bojsen P.
86 21 35 53 Frederiksen L.B.
86 21 35 57 Kristensen T.K.W.
86 21 35 59 Økonomisten
86 21 35 61 Lauridsen A.S.
86 21 35 65 Nielsen L.H.
86 21 35 70 Henriksen Jens Ole
86 21 35 75 Mulbjerg B.
86 21 35 77 Østergaard B.
86 21 36 00 Bjerring P.
86 21 36 01 Nielsen K.
86 21 36 06 Bejder P.
86 21 36 10 Wejdemann Gerd
86 21 36 12 Tvede A.
86 21 36 16 Olsen E.V.
86 21 36 17 Andersen I.
86 21 36 18 Henriksen K.
86 21 36 25 Strand R.
86 21 36 27 Flarup G.
86 21 36 29 Lauridsen P.
86 21 36 30 Hansen U.B.
86 21 36 31 Jensen P.G.
86 21 36 32 Laursen S.A.
86 21 36 33 Højlund A.
86 21 36 36 Hjøllund E.
86 21 36 42 Madsen F.
86 21 36 52 Pedersen E.
86 21 36 55 Ilfeldt M.K.
86 21 36 60 Hoffgaard F.
86 21 36 64 Nielsen S.K.
86 21 36 69 Thygesen N.
86 21 36 71 Pedersen I.S.
86 21 36 77 Adamsen O.K.
86 21 36 80 Haugaard K.
86 21 36 81 Ellenstrøm P.
86 21 36 84 Partsch S.
86 21 36 89 El-Dabagh S.
86 21 36 90 Asschenfeldt V.
86 21 36 92 Jacobsen L.
86 21 36 99 Gade S.E.
86 21 37 03 Døssing N.
86 21 37 05 Danish Furniture Group ApS
86 21 37 06 Christensen E.
86 21 37 15 Nielsen H.
86 21 37 18 Petersen R.
86 21 37 30 Allin A.S.
86 21 37 37 Christensen E.
86 21 37 41 Secher K.
86 21 37 46 Hovgaard T.
86 21 37 50 Sørensen P.L.M.
86 21 37 51 Olesen Z.
86 21 37 52 Birk G.
86 21 37 54 Horten A.
86 21 37 60 Poulsen B.
86 21 37 70 Næringen Fritidshjemmet
86 21 37 75 Andersen G.H.
86 21 37 76 Pagh I.
86 21 37 84 Johannsen S.
86 21 37 85 Meier L.H.
86 21 37 91 Groth G.
86 21 37 96 Vinderslev A.
86 21 38 00 Idrætshøjskolen i Århus
86 21 38 02 Jessen H.K.
86 21 38 04 Møller Jensen M.
86 21 38 05 Sørensen H.
86 21 38 06 Nguyen T.V.
86 21 38 08 Kristensen D.R.
86 21 38 18 Kristensen M.
86 21 38 31 Mikkelsen O.
86 21 38 34 Eilertzen W.
86 21 38 36 Sørensen A.
86 21 38 37 Singh G.
86 21 38 39 Lindholt L.I.M.W.
86 21 38 40 Saandvig I.
86 21 38 48 Nielsen Tommi Hjelmdal
86 21 38 51 Callesøe K.
86 21 38 55 Nielsen J.
86 21 38 62 Underbjerg G.
86 21 38 68 Andersen J.
86 21 38 74 Favrbo U.
86 21 38 75 Nielsen M.G.
86 21 38 84 Olsen G.K.
86 21 38 87 Wasniovski H.
86 21 38 97 Gottlieb J.
86 21 39 01 Klinkby V.
86 21 39 07 Venge P.
86 21 39 14 Madsen P.F.
86 21 39 15 Andersen L.
86 21 39 19 Overbye L.
86 21 39 24 Terkildsen L.
86 21 39 26 Hansen K.
86 21 39 32 Henriksen F.
86 21 39 39 Frisør Irene Berg
86 21 39 40 Hovgaard B.
86 21 39 42 Christensen S.
86 21 39 47 Koch T.
86 21 39 51 Jepsen H.
86 21 39 52 Christensen P.R.
86 21 39 59 Pedersen P.K.
86 21 39 61 Ovesen F.L.
86 21 39 62 Jepsen M.
86 21 39 68 Juhl S.A.
86 21 39 70 Larsen E.D.
86 21 39 76 Riksskov S.
86 21 39 79 Lauritsen P.H.
86 21 39 86 Husted B.
86 21 39 87 Bøndergaard A.
86 21 39 88 Grud N.C.
86 21 39 92 Noes J.S.
86 21 39 93 Højl L.L.
86 21 39 99 Vejlby Pizzabar
86 21 40 00 Skyhost Aps
86 21 40 02 West G.
86 21 40 04 Angelo G.
86 21 40 05 Poulsen O.
86 21 40 07 Jørgensen F.R.
86 21 40 11 Sørensen Carl & Søn VVS A/S
86 21 40 12 Hansen P.V.
86 21 40 16 Poulsen M.
86 21 40 20 Nielsen A.V.
86 21 40 21 Nielsen J.
86 21 40 23 Richter D.
86 21 40 36 Pedersen M.S.
86 21 40 40 Thomassen G.
86 21 40 41 Dalberg-Larsen I.
86 21 40 42 Thomsen G.
86 21 40 43 Buch E.
86 21 40 48 Betzer B.
86 21 40 50 Jensen K.W.E.
86 21 40 51 Petersen A.L.
86 21 40 52 Norlyk A.
86 21 40 56 Pedersen B.
86 21 40 63 Nielsen T.K.
86 21 40 66 Busck S.
86 21 40 67 Hauge S.
86 21 40 75 Martinussen S.
86 21 40 77 Risskov Gymnasium
86 21 40 78 Nielsen B.W.
86 21 40 80 Sørensen S.
86 21 40 84 Kousholt J.
86 21 40 88 Tranholm H.
86 21 40 94 Larsen O.
86 21 41 00 Kristensen K.
86 21 41 03 Larsen C.R.
86 21 41 09 Gregersen H.
86 21 41 10 Thuesen H.H.
86 21 41 21 Villumsen I.
86 21 41 23 Hansen I.
86 21 41 27 Integreret Institution Krudtugle .
86 21 41 32 Hornemann Jens
86 21 41 33 Jellebakken Fritidshjemmet
86 21 41 34 Christiansen Orla
86 21 41 40 Mogensen K.H.
86 21 41 42 Høgsberg K.
86 21 41 43 Jørgensen B.
86 21 41 46 Olesen V.
86 21 41 47 Laursen J.T.
86 21 41 50 Lange I.
86 21 41 51 Sørensen L.H.
86 21 41 56 Christensen M.
86 21 41 57 Lund E.
86 21 41 59 Pedersen I.
86 21 41 61 Fedorov D.
86 21 41 63 Gerdel M.
86 21 41 65 Danielsen N.
86 21 41 66 Overgaard C.
86 21 41 71 Trøjborg Sandwich
86 21 41 74 Boligforeningen Blok S
86 21 41 76 Trøjborg Sandwich
86 21 41 80 Jensen S.
86 21 41 82 Holck S.
86 21 41 84 Andersen J.
86 21 41 85 Vorrberg E.
86 21 41 91 Nilsson H.
86 21 41 95 Lippert B.
86 21 41 99 Smedegaard S.
86 21 42 00 Andersen B.
86 21 42 01 Christensen E.M.
86 21 42 05 Nielsen U.L.
86 21 42 07 Larsen E.V.
86 21 42 09 Høi H.B.
86 21 42 11 Rudkjøbing J.
86 21 42 13 Jørgensen E.L.H.
86 21 42 15 Josephsen L.B.
86 21 42 19 Munch J.
86 21 42 20 Westh M.
86 21 42 21 Nielsen E.K.
86 21 42 26 Kielgast R.
86 21 42 30 Hindhede A.M.
86 21 42 31 Børscustom
86 21 42 38 Bro A.M.
86 21 42 39 Glismand K.
86 21 42 40 Nielsen K.
86 21 42 41 Toft E.B.S.
86 21 42 43 Jensen M.
86 21 42 44 Andersen S.C.
86 21 42 47 Larsen J.P.
86 21 42 49 Voldby L.B.
86 21 42 50 Jakobsen R.
86 21 42 52 Græm K.
86 21 42 53 Jensen F.E.
86 21 42 56 Jørgensen J.
86 21 42 60 Bundgård K.
86 21 42 61 Aras Y.
86 21 42 64 Skole V.
86 21 42 65 Borgholm M.R.
86 21 42 70 Helborg M.
86 21 42 73 Mølgaard Mads
86 21 42 74 Agerskov G.
86 21 42 75 Jensen B.M.L.
86 21 42 78 Laursen Erik
86 21 42 84 Kousgaard E.
86 21 42 89 Egeberg L.K.
86 21 42 90 Munck M.D.
86 21 42 91 Larsen I.S.
86 21 42 92 Jensen J.
86 21 42 96 Søjbjerg J.O.
86 21 42 99 Lillelund E.
86 21 43 03 Nørholtz O.
86 21 43 06 Schnoor L.
86 21 43 07 Christensen A.
86 21 43 08 Provstgaard B.
86 21 43 10 Lundsgaard M.
86 21 43 13 Rosleff V.L.
86 21 43 14 Dalsgaard B.
86 21 43 15 Schulze K.
86 21 43 20 Thiele G.
86 21 43 22 Knudsen L Lyhne
86 21 43 24 Grontmij A/S
86 21 43 26 Hjorth K.
86 21 43 33 Grønberg J.U.
86 21 43 34 Hermansen H.
86 21 43 36 Nielsen Ejvind
86 21 43 43 Marqversen N.
86 21 43 45 Krogh-Jespersen F.
86 21 43 60 Nielsen P.E.
86 21 43 63 Koldby V.
86 21 43 64 Nissen H.
86 21 43 67 Mols E.L.
86 21 43 68 Nielsen J.
86 21 43 69 Shell 7-Eleven
86 21 43 70 Frajk T.
86 21 43 76 Nielsen B.
86 21 43 77 Møller Nielsen M.H.
86 21 43 78 Kloster M.
86 21 43 79 Jensen I.B.
86 21 43 80 Pedersen H.E.
86 21 43 81 Thygesen B.
86 21 43 82 Bock B.
86 21 43 84 Christensen G.
86 21 43 99 Århus P.
86 21 44 00 Lund J.
86 21 44 01 Vejlby Kirkes Kontor
86 21 44 08 Tandlægerne Veri Centret Aps
86 21 44 09 Sørensen L.M.
86 21 44 19 Poulsen E.
86 21 44 20 Nielsen I.
86 21 44 24 Sørensen J.
86 21 44 27 Mortensen K.
86 21 44 28 Pedersen H.
86 21 44 29 Sørensen L.
86 21 44 37 Jespersen J.
86 21 44 41 Juul H.
86 21 44 44 Tilki S.
86 21 44 45 Vesthardt H.J.
86 21 44 48 Enevoldsen H.
86 21 44 49 Nielsen L.E.
86 21 44 52 Frits Hansens Tegnestue
86 21 44 55 Ellebo A.
86 21 44 59 Guss K.
86 21 44 61 Eriksen S.
86 21 44 63 Svendsen M.S.
86 21 44 72 Petersen S.
86 21 44 75 Hansen K.
86 21 44 79 Kejser A.
86 21 44 80 Andersen E.
86 21 44 85 Rasmussen M.
86 21 44 86 Bondes Auto
86 21 44 88 Andersen H.V.
86 21 44 89 Grønnering P.
86 21 44 91 Hansen H.
86 21 44 92 Storm L.
86 21 44 94 Schaldemose K.
86 21 44 96 Nordam H.P.
86 21 44 99 Tandlægerne Veri Centret Aps
86 21 45 01 Pedersen K.
86 21 45 04 Jensen J.T.
86 21 45 07 Lindhøj K.
86 21 45 09 Schütt R.E.
86 21 45 14 Hindsbak O.
86 21 45 15 Sørensen V.
86 21 45 19 Christensen J.
86 21 45 21 Winther C.
86 21 45 23 Sørensen K.
86 21 45 26 Due E.
86 21 45 27 Hansen I.
86 21 45 32 Wheler S.
86 21 45 34 Hesselholt K.
86 21 45 39 Bang Jørgen B
86 21 45 41 Pavillionen
86 21 45 42 Vester L.
86 21 45 44 Bremsegården I Tilst Aps
86 21 45 45 Thornsohn Stig
86 21 45 46 Andersen R.
86 21 45 49 Petersen K.
86 21 45 54 Møller S.H.
86 21 45 58 Thomsen J.F.
86 21 45 59 Laugesen H.H.
86 21 45 61 Brauner F.
86 21 45 72 Jacobsen B.E.
86 21 45 74 Christensen H.C.
86 21 45 80 Jeppesen Lene Frisk
86 21 45 81 Hesselholt M.G.
86 21 45 84 Schütt L.
86 21 45 88 Raben H.
86 21 45 95 Møller P.
86 21 46 02 Teleteknik Ole Hjortshøj Jakobsen
86 21 46 03 Madsen P.S.
86 21 46 04 Miiermann P.
86 21 46 06 Christoffersen K.
86 21 46 09 Jacobsen Y.
86 21 46 10 Jacobsen H.
86 21 46 17 Nedergaard J.
86 21 46 18 Skiltelars
86 21 46 23 Vestergaard B.
86 21 46 24 Ahm E.L.
86 21 46 26 Andersen D.L.
86 21 46 28 Madsen F.
86 21 46 31 Hansen E.
86 21 46 32 Linde P.A.
86 21 46 37 Harrits F.
86 21 46 38 Mathiasen T.
86 21 46 40 Hofmeister U.
86 21 46 46 Svenningsen O.
86 21 46 49 Klar Glas
86 21 46 50 Pedersen L.C.
86 21 46 58 Thiel S.
86 21 46 61 Nordland Bageri
86 21 46 62 Nielsen J.
86 21 46 65 Aggerholm C.
86 21 46 75 Grølsted Tove
86 21 46 76 Sørensen K.
86 21 46 84 Huvendick P.
86 21 46 86 Nielsen O.
86 21 46 87 Toft K.
86 21 46 91 Sønderholm E.R.H.
86 21 47 01 Ønsketing
86 21 47 04 Hansen B.B.
86 21 47 11 Ønsketing
86 21 47 14 Dam R.A.
86 21 47 17 Steffensen H.
86 21 47 23 Laage-Petersen Erik
86 21 47 31 Smith T.R.
86 21 47 33 Eriksen V.
86 21 47 36 Andersen H.
86 21 47 37 Have S.E.
86 21 47 38 Mundrup A.
86 21 47 42 Asmussen K.W.
86 21 47 46 Poulsen J.
86 21 47 47 Jensen I.P.
86 21 47 49 Wehner P.
86 21 47 56 Kjær S.
86 21 47 58 Chis C.
86 21 47 64 Langdahl N.
86 21 47 67 Ansbjerg I.
86 21 47 69 Von Hielmcrone H.
86 21 47 81 Hansen P.S.
86 21 47 86 Bach M.
86 21 47 87 Høgsted I.
86 21 47 91 Karup S.
86 21 47 95 Knudsen I.L.
86 21 48 05 AF Pedersen
86 21 48 06 Friis T.
86 21 48 11 Km Mode

86 21 48 13 Hansen S.J.
86 21 48 16 Ølsgaard R.
86 21 48 17 Sørensen M.R.
86 21 48 20 Henriksen H.R.
86 21 48 21 Hartwig J.
86 21 48 30 Andersen V.B.
86 21 48 44 Schjørring Jens Holger
86 21 48 47 Oddershede T.
86 21 48 48 Jensen H.T.
86 21 48 49 Mikkelsen F.
86 21 48 50 Sørensen T.
86 21 48 51 Bofællesskabet Søstjernen
86 21 48 54 Jørgensen F.
86 21 48 58 Japp H.
86 21 48 59 Miguel R.
86 21 48 65 Kristensen H.M.
86 21 48 68 Jensen D.
86 21 48 72 Langhoff G.M.
86 21 48 75 Ank B.
86 21 48 81 Præst T.N.
86 21 48 82 Larsen U.
86 21 48 93 Nedergaard J.
86 21 49 03 Ipsen L.
86 21 49 07 Olesen A.
86 21 49 11 Dirac R.E.
86 21 49 18 Schmidt E.T.R.
86 21 49 21 Skov M.
86 21 49 23 Ahrnkiel K.
86 21 49 24 Thomsen K.
86 21 49 28 Dinhoff Per
86 21 49 29 Jensen E.M.
86 21 49 33 Knudsen H.Å.
86 21 49 36 Carlsen A.
86 21 49 41 Brethvad R.
86 21 49 42 Høgsberg Assurance Service A/S
86 21 49 43 Olsen T.
86 21 49 44 Tæck O.
86 21 49 46 Kryger E.
86 21 49 50 Petersen L.
86 21 49 52 Wille J.
86 21 49 54 Sørensen O.
86 21 49 59 Ellerup B.
86 21 49 63 Børne- & Ungdomspsykologerne
86 21 49 66 Danholt L.B.
86 21 49 70 Bentsen V.R.
86 21 49 75 Jensen E.L.
86 21 49 77 Wilhelmsen F.
86 21 49 85 Wrigley N.
86 21 49 90 Madsen A.
86 21 49 93 Schwartz B.
86 21 50 00 Hestbæk M.
86 21 50 09 Koch K.
86 21 50 15 Nørgaard T.
86 21 50 17 Jensen J.D.
86 21 50 20 Portal Danmark Co Steffen Damborg A/S
86 21 50 21 Bastar I.
86 21 50 24 Layous H.
86 21 50 25 Hvidkjær L.
86 21 50 26 Hemstrup-Hansen R.
86 21 50 30 Esfelt J.
86 21 50 31 Baur M.
86 21 50 35 Kameran Fili/Stine Fili Marco Polo
86 21 50 38 Gran Living Aps
86 21 50 39 Larsen M.
86 21 50 44 Kristensen C.
86 21 50 47 Nielsen A.
86 21 50 49 Olsen T.Å.
86 21 50 55 Muncholm A/S
86 21 50 57 Vericentrets Tropehandel
86 21 50 58 Hansen S.
86 21 50 62 Sørensen P.
86 21 50 66 Børnehaven Frijsenborgvej
86 21 50 78 Sørensen L.
86 21 50 83 Igm Design Grafisk
86 21 50 86 Jørgensen H.
86 21 50 87 Yde J.A.
86 21 50 88 Eisum N.
86 21 50 90 Green - Label A/S
86 21 50 94 Baltzer E.
86 21 50 95 Sunwall C.
86 21 51 01 Nielsen A.
86 21 51 07 Haunstrup B.
86 21 51 11 Kramer A.
86 21 51 15 Ec
86 21 51 19 Sørensen R.J.N.
86 21 51 21 Sørensen S.
86 21 51 22 RENEE Center for rengøringsudstyr
86 21 51 23 Skumhuset
86 21 51 27 Jespersen G.
86 21 51 29 Madsen C.
86 21 51 30 Bundgaard B.H.
86 21 51 35 Axelsen P.
86 21 51 38 Lønsgaard B.
86 21 51 41 le Coq D.
86 21 51 44 Raunstrup Tømrer Århus A/S
86 21 51 45 Jensen B.S.
86 21 51 51 Pedersen G.B.
86 21 51 53 Svedborg K.M.G.
86 21 51 59 Christoffersen L.P.
86 21 51 60 Hansen P.
86 21 51 61 Haugaard A.
86 21 51 62 Petersen M.
86 21 51 70 Agostinetti B.
86 21 51 71 Kristensen E.H.
86 21 51 72 Meller N.
86 21 51 81 Rekord Rens, Veri Centret
86 21 51 94 Pedersen M.
86 21 51 99 Distriktschef & Danse & Gymnastik Erik Og Sonja Guthmann
86 21 52 00 Olesen A.
86 21 52 02 Jensen C.
86 21 52 03 Aslan S.
86 21 52 04 Weinholt T.W.
86 21 52 08 Holst A.B.
86 21 52 09 Andersen N.P.
86 21 52 12 Stenger L.
86 21 52 16 Ahlmann-Hedegaard E.
86 21 52 22 Frits Halvorsen A/S
86 21 52 27 Holst R.
86 21 52 33 Jochumsen K.
86 21 52 34 Petersen J.H.
86 21 52 35 Lorentzen H.J.
86 21 52 42 Nielsen J.
86 21 52 45 Vilhelmsen L.
86 21 52 46 Madsen Vibeke Schow
86 21 52 47 Dansk Autohjælp Assentoft
86 21 52 49 Dahl H.
86 21 52 56 Løvschal O.
86 21 52 61 Schnoor E.
86 21 52 70 Nordendahl J.
86 21 52 80 Monrad D.A.
86 21 52 86 Bramstrup E.
86 21 52 92 Friborg P.V.

86 21 53 05 Mehner J
86 21 53 19 Lyshøj M.
86 21 53 21 Sørensen C.
86 21 53 24 Svendsen B.
86 21 53 26 Bog Og Ide
86 21 53 29 Bog Og Ide
86 21 53 30 Optikeren
86 21 53 32 Thorsen L.S.
86 21 53 35 Thumand J.
86 21 53 36 Gjern L.
86 21 53 38 Frandsen L.
86 21 53 40 Jørgensen K.L.
86 21 53 43 Carstensen O.
86 21 53 46 Nieland A/S
86 21 53 52 Jensen N.
86 21 53 53 SkiCompagniet Århus
86 21 53 54 Kehler L.R.
86 21 53 60 Farmann E.
86 21 53 63 Eriksen E.E.P.O.
86 21 53 67 Bjerregaard B.
86 21 53 78 Pedersen K.
86 21 53 79 Laursen A.
86 21 53 86 Anderson A.M.
86 21 53 93 Christensen S.
86 21 53 99 Jensen H.
86 21 54 00 Fuglsang H.
86 21 54 03 Aslan S.
86 21 54 04 Vang C.
86 21 54 06 Henneberg J.A.
86 21 54 12 Vuggestuen Valmuen .
86 21 54 13 Petersen W.
86 21 54 18 Pedersen R.I.
86 21 54 21 Rasmussen R.N.
86 21 54 37 Hansen M.
86 21 54 39 Sørensen H A & Søn Malerfirma
86 21 54 40 Dorph-Jensen A.
86 21 54 41 Ottosen K.
86 21 54 50 Iversen Gunver
86 21 54 54 Andreasen A.M.
86 21 54 55 Nielsen L.B.
86 21 54 56 Nielsen E.F.
86 21 54 58 Jensen Peter
86 21 54 60 Eyde E.S.
86 21 54 61 Jensen E.
86 21 54 62 Poulsen 8.
86 21 54 65 Sunde L.
86 21 54 70 Selmer M.
86 21 54 80 Veri Ure Guld Og Sølv
86 21 54 82 Olesen G.
86 21 54 85 Hansen B.
86 21 54 86 Nielsen H.D.
86 21 55 01 Hytting G.M.B.
86 21 55 05 Aboali J.
86 21 55 08 Frisøren i Veri
86 21 55 10 Dalgaard K.M.
86 21 55 11 Nieland J.F.
86 21 55 12 Staub A.
86 21 55 13 Olsen B.S.
86 21 55 17 Rasmussen T.
86 21 55 22 Smith Holm & Co. A/S
86 21 55 26 Kyndi Vibeke
86 21 55 30 Hansen P.
86 21 55 34 Bidstrup K.
86 21 55 37 Nørgaard K.
86 21 55 40 Tybring V.
86 21 55 44 Harving H.
86 21 55 46 Beboerhuset Vest'n
86 21 55 50 Kaffebaren Jærgergårdsgade 80 I/S
86 21 55 52 BørglumKollegiet
86 21 55 54 Kjeldsen K.
86 21 55 57 Sørensen B.M.
86 21 55 58 Kristensen S.K.
86 21 55 62 Bjerregaard A.
86 21 55 63 Bonde E.
86 21 55 72 Strand B.
86 21 55 73 Mikkelsen D.
86 21 55 75 Mikkelsen I.S.
86 21 55 78 Smith Holm & Co A/S
86 21 55 84 Kjeldsen R.
86 21 55 86 Matas
86 21 55 92 Christensen B.J.
86 21 55 94 Blåbjerg A.
86 21 55 95 Sørensen D.A.
86 21 55 96 Halling A.
86 21 56 01 Christensen E.
86 21 56 03 Christiansen P.D.
86 21 56 07 Vejlby Kiosk
86 21 56 11 Formann U.M.
86 21 56 19 Ostejyden
86 21 56 44 Nyboe Maria
86 21 56 45 Egmont Studentergård
86 21 56 50 Selo Nordic
86 21 56 52 Katrinebjerg - Centret
86 21 56 55 Skotte B.
86 21 96 58 Vejlby Blomster Og Brugskunst
86 21 56 59 Clausen L.
86 21 56 62 Nielsen C.
86 21 56 63 Nielsen C.
86 21 56 68 Richelsen K.M.A.
86 21 56 70 Pedersen M.
86 21 56 74 Borgkvist K.
86 21 56 78 Lauritzen R.K.
86 21 56 96 Way B.
86 21 57 01 Knudsen L.M.
86 21 57 03 Kermaly B.
86 21 57 11 Schrøder Grafisk Aps
86 21 57 14 Andersen B.
86 21 57 15 Pedersen E.
86 21 57 18 Pedersen V.
86 21 57 20 Madsen F.
86 21 57 22 Skytteforeningen
86 21 57 27 Olesen T.L.
86 21 57 29 Svendsen P.
86 21 57 44 Ludvigsen T.
86 21 57 45 Skovbakken Idrætsklubben
86 21 57 57 Cassøe A.M.
86 21 57 73 Victor
86 21 57 75 Jacobsen G.
86 21 57 79 Jensen F.
86 21 58 01 Klingenberg D.
86 21 58 07 Andersen E.
86 21 58 15 Hammerich Paul
86 21 58 18 Madsen T.
86 21 58 29 Faurholt H.
86 21 58 43 Jørgensen J.H.
86 21 58 46 Andreasen M.
86 21 58 54 Roholt K.
86 21 58 58 Haaning H.
86 21 58 74 Nielsen A.
86 21 58 79 Nielsen H.
86 21 58 85 Madsen M.L.
86 21 58 89 Nielsen H.K.
86 21 58 90 Schou L
86 21 58 97 Bay J.B.
86 21 58 98 Stougaard M.
86 21 59 00 Hansen L.L.
86 21 59 02 Frey E.
86 21 59 04 Strauss B.

86 21 59 06 Poulsen M.A.
86 21 59 08 Brahe B.K.
86 21 59 09 Schmidt I.
86 21 59 10 Jensen B.A.
86 21 59 15 Christiansen Per
86 21 59 16 Kristensen B.H.
86 21 59 19 Pedersen E.H.
86 21 59 22 Nielsen P.H.
86 21 59 26 Mikkelsen S.
86 21 59 30 Forman L
86 21 59 43 Nielsen G.
86 21 59 47 Pedersen G.
86 21 59 55 Veri Kiosk & Video
86 21 59 67 Andersen A.K.
86 21 59 70 Hansen B.S.
86 21 59 79 Klostergaard B.
86 21 59 84 Sloth J.
86 21 59 86 Stender E.
86 21 59 87 Gissel K.
86 21 59 92 Brynildsen K.
86 21 60 10 Karin Schou Andersen Design
86 21 60 11 Skovsgaard E. Malerfirma ApS
86 21 60 15 Anbo H.
86 21 60 20 Guldager L.
86 21 60 27 Aaklær Birte
86 21 60 30 Kliver A.
86 21 60 32 Elmstrøm T.
86 21 60 36 Graversen G.
86 21 60 40 Ahmed Abdi R.
86 21 60 48 Jws Agentur
86 21 60 51 Nørgaard J.M.
86 21 60 55 Rathlev I.
86 21 60 66 List P.E.
86 21 60 72 Carstensen J.
86 21 60 73 Karlsson S.
86 21 60 75 Nielsen J.J.
86 21 60 76 Jespersen T.B.
86 21 60 77 Interport
86 21 60 78 Kristensen E.S.
86 21 60 88 Guldager S.
86 21 60 91 Stenbæk D.
86 21 60 93 Simonsen M.
86 21 60 94 Jensen O.
86 21 61 00 eltwin Industri Electronic A/S
86 21 61 01 Degn H.
86 21 61 03 Raunstrup Tømrer Århus A/S
86 21 61 04 Pedersen T.R.
86 21 61 06 Wørts L.
86 21 61 10 Jensen H.G.
86 21 61 11 PID - Personalechefer I Danmark
86 21 61 19 Jakobsen K.E.
86 21 61 21 Andersen T.
86 21 61 22 Danmark I.
86 21 61 30 Falk L.C.
86 21 61 31 Nielsen G.D.
86 21 61 34 Jensen S.
86 21 61 40 Akselsen A.T.
86 21 61 49 Staghøj P.
86 21 61 52 Kærvebasec S.
86 21 61 55 Eltwin Handels-og Ingeniørfa. ApS
86 21 61 59 Møller S.N.
86 21 61 62 Sørensen Mette
86 21 61 63 Mathiassen P.H.
86 21 61 74 Agharabie E.
86 21 61 89 Madsen N.A.
86 21 61 90 Nytkjær M.
86 21 62 02 Møller J.E.
86 21 62 11 Baltic Control LtD, Århus A/S
86 21 62 13 Nørgård H.
86 21 62 14 Strand T.
86 21 62 19 Larsen Inga
86 21 62 30 Nielsen M.
86 21 62 33 Bøjé L.
86 21 62 36 Bunde K.
86 21 62 50 Nielsen J.P.
86 21 62 64 Madsen M.S.
86 21 62 65 Schøler A.
86 21 62 66 Gemüsen ApS
86 21 62 82 Villholth E.
86 21 62 85 Mikkelsen A.
86 21 62 86 Overgaard L.
86 21 62 97 Arildsen T.
86 21 63 11 Dansikring A/S
86 21 63 23 Hagelskær G.
86 21 63 34 Fleischer T.
86 21 63 35 Barzanpeyma M.
86 21 63 42 Stampe S.
86 21 63 46 Pedersen J.
86 21 63 63 Larsen A.M.C.
86 21 63 68 Templeton I.M.
86 21 63 95 Andersen P.J.
86 21 63 99 Thysen M.
86 21 64 08 Schleisner P.
86 21 64 18 Baden A.
86 21 64 21 Nørskov H.
86 21 64 24 Dahlgaard J.
86 21 64 28 Kristensen Jens W.
86 21 64 30 Grau Dorte
86 21 64 40 Kragelund C.K.
86 21 64 51 Boeris B.
86 21 64 64 Poulsen O.
86 21 64 65 Eskildsen S.
86 21 64 76 Andresen Annette
86 21 64 79 Brügge Gert
86 21 64 82 Bofællesskabet Lindely
86 21 64 84 Elsborg I.
86 21 64 94 Lilleøre L.B.
86 21 64 98 Jørgensen P.S.
86 21 65 04 Sylvester-Hvid D.
86 21 65 10 Baarsgaard Hansen S.
86 21 65 15 Møller M.
86 21 65 38 Henneberg P.
86 21 65 45 Hansen S.B.
86 21 65 51 Sehested L.
86 21 65 52 Jensen K.B.
86 21 65 64 Meyer F.
86 21 65 66 Halse S.E.
86 21 65 75 Østergaard L.
86 21 65 77 Kjærgaard P.
86 21 65 82 Pedersen H.
86 21 65 83 Ve P.
86 21 66 02 Hjortshøj M.
86 21 66 03 Nielsen T.
86 21 66 04 Jensen O.H.
86 21 66 05 Laursen F.G.
86 21 66 08 Sørensen L.
86 21 66 12 Thomsen N.J.
86 21 66 14 Harder L.A.B.
86 21 66 26 Hemmingsen I.C.
86 21 66 27 Sperling T.P.
86 21 66 30 Norrup
86 21 66 38 Gibskov L
86 21 66 40 City-Soft
86 21 66 44 Rasmussen J.

86 21 66 46 Andersen K.
86 21 66 48 Morthorst-Jensen P.
86 21 66 55 Van Binsbergen H.
86 21 66 60 Hoffmeyer A.
86 21 66 65 Stannov M.
86 21 66 74 Hansen J.M.
86 21 66 76 Andersen A.K.
86 21 66 82 Rafn A.C.
86 21 66 86 Sengespecialisten Indkøb & Logistik A/S
86 21 66 87 Sengespecialisten Indkøb & Logistik A/S
86 21 66 91 Jakimovska M.
86 21 66 92 Middelhavet 2
86 21 66 99 Olsen V.
86 21 67 00 EST A/S
86 21 67 18 Justesen M.
86 21 67 22 Larsen Ib
86 21 67 40 Städsen P.
86 21 67 57 Ny Og Nær Kiosk Kiosk
86 21 67 62 Jakobsen T.A.
86 21 67 68 Pedersen V.
86 21 67 70 Lambertsen Coaching & Leadership
86 21 67 92 Nørskov N.R.
86 21 68 00 Fodterapeut Helle Holmberg
86 21 68 03 Vericentret
86 21 68 12 Hoppe J.C.
86 21 68 18 Pallesen L.
86 21 68 20 Mikkelsen V.
86 21 68 23 Boligselskabet Præstehaven
86 21 68 55 Kaur K.
86 21 68 61 Nielsen S.
86 21 68 63 Kuntz M.T.
86 21 68 64 Mehlsen S.
86 21 68 66 Pilgaard H.
86 21 68 68 Madsen T.
86 21 68 69 Busk L.
86 21 68 70 Andersen H.S.
86 21 68 81 Efraimsen B.
86 21 68 95 Kruhoffer M.
86 21 69 00 Gadekæret, Den Integrerede Institution
86 21 69 01 Severinsen E.
86 21 69 10 Hupfeld L.
86 21 69 22 Andersen M.B.
86 21 69 29 Norre T.
86 21 69 30 Holmsgaard L.W.
86 21 69 50 Ludvigsen H.
86 21 69 69 Jacobsen T.
86 21 69 75 Proshop Danmark A/S
86 21 69 80 Pind J.L.
86 21 69 85 Scaffco A/S
86 21 69 91 Adler H.
86 21 69 96 Ellehauge K.K.
86 21 70 00 Schulz A.G.
86 21 70 01 Brøndum B.
86 21 70 03 Svendsen H.
86 21 70 04 Art Deluxe
86 21 70 08 Krogsgård V.H.
86 21 70 10 Malmstrup T.F.
86 21 70 12 Bjørn R.
86 21 70 13 Rasmussen L.
86 21 70 20 Færch M.
86 21 70 21 Søgaard C.H.
86 21 70 26 Thisted J.
86 21 70 28 Rohde G.
86 21 70 33 BS plastic A/S
86 21 70 42 Ross J.
86 21 70 45 Lindgren J.
86 21 70 48 Pedersen L.J.
86 21 70 51 Brøndum B.
86 21 70 52 Lamberth L.
86 21 70 55 Brøndum B.
86 21 70 61 Andersen L.P.
86 21 70 63 Fogsgaard M.
86 21 70 67 Jørgensen A.
86 21 70 68 Ekstrøm T.
86 21 70 71 Andersen J.
86 21 70 72 Schultz B.
86 21 70 75 Bartens R.
86 21 70 88 e-b packing ApS
86 21 70 94 Cordoba F.N.
86 21 71 00 Jensen Axel
86 21 71 03 Stadager E.
86 21 71 16 Almasi F.
86 21 71 17 Kultur og Samarbejde Arabisk/Dansk Forening For
86 21 71 20 Hansen S.
86 21 71 32 Bertelsen T.
86 21 71 34 Rasmussen E.
86 21 71 40 Brask O.
86 21 71 58 Seisbøll K.
86 21 71 66 Stubberup B.
86 21 71 71 Baun K.
86 21 71 73 Knudsen H.
86 21 71 74 Høghøj R.
86 21 71 76 Riget A.
86 21 71 80 Schrøder L.
86 21 71 81 Nielsen A.E.
86 21 71 95 Bugge Ingeborg
86 21 72 00 Grønnegaard Susanne Toft og Poul Martin
86 21 72 12 Johnsen K.A.H.
86 21 72 18 Werge I.
86 21 72 21 Morten Paasch Nissen & Marianne Boesgaard Nielsen
86 21 72 22 Vejlby Fod- og Zoneterapi Klinik
86 21 72 27 Thomsen J.B.
86 21 72 32 Svensson H.
86 21 72 44 Bøgelund J.
86 21 72 62 Espensen J.A.
86 21 72 65 Kolbæk I.
86 21 72 73 Bloch M.
86 21 72 74 Thomsen C.L.
86 21 72 79 Simsek O.
86 21 72 81 Jensen E.E.
86 21 72 98 Langfeldt T.
86 21 72 99 Palle Importen Aps
86 21 73 00 Dypång Management
86 21 73 03 Hansen M.
86 21 73 06 Enevoldsen P.
86 21 73 16 Thorhauge Christina
86 21 73 27 Christensen C.M.
86 21 73 32 Petersen B.Å.
86 21 73 37 Behrmann L.
86 21 73 40 Sennenvaldt K.M.
86 21 73 73 Sigma Farvehandel
86 21 73 79 Sørensen P.
86 21 73 83 Cota C.
86 21 73 86 Kjeldgaard P.
86 21 73 90 Kolding K.
86 21 73 95 Henriksen M.
86 21 74 00 Jensen Aase Kiil
86 21 74 07 Lehrskov H.
86 21 74 09 Mikkelsen I.
86 21 74 22 Hvas M.L.

86 21 74 30 Larsen Mogens
86 21 74 36 Vericenter K/S
86 21 74 40 Christensen A.
86 21 74 41 Vik Fodbold
86 21 74 42 Andersen E.M.
86 21 74 76 Birk L.M.
86 21 74 77 Solplan ApS
86 21 74 85 Bloch B.
86 21 74 92 Ejlertsen L.
86 21 75 02 Jeppesen K.
86 21 75 04 Sylvester-Hvid D.
86 21 75 16 Stephansen I.
86 21 75 22 Sport-Total
86 21 75 25 Jensen M.
86 21 75 39 Grønbæk Arne
86 21 75 51 Pedersen B.R.
86 21 75 54 Krogsgård N.B.
86 21 75 57 Tingleff Henrik
86 21 75 66 Analog
86 21 75 73 Skov G.
86 21 75 74 Nielsen T.
86 21 75 92 Christensen B.J.
86 21 76 01 Kielstrup K.
86 21 76 10 Buttenschøn R.M.
86 21 76 12 Borg P.
86 21 76 15 Pedersen Poul C
86 21 76 26 Stoltenberg M.
86 21 76 35 Iversen J.J.
86 21 76 42 Eskerod I.
86 21 76 56 Rasmussen A.
86 21 76 62 Anthony T.
86 21 76 67 Jacobsen J.T.
86 21 76 74 Jensen J.E.
86 21 76 75 Gislason J.
86 21 76 78 Andersen I.S.
86 21 77 00 Dan Bolig
86 21 77 07 Andersen B.L.
86 21 77 08 Rosenørn H.
86 21 77 22 Zachariasen J.S.
86 21 77 33 Nygaard A.
86 21 77 36 Hougaard L.
86 21 77 37 Schaumann M.B.
86 21 77 41 Matthiessen J.
86 21 77 47 Westergaard S.E.
86 21 77 57 Vosegaard T.
86 21 77 63 Dang H.C.
86 21 77 70 Nielsen J.
86 21 77 73 Reinhardt J.M.
86 21 77 76 Arbov J.
86 21 77 79 Skriver H.
86 21 77 81 Nielsen B.
86 21 77 87 Egmont Studentergård
86 21 77 99 Grud B.
86 21 78 06 Adamsen H.J.
86 21 78 07 Medi Gmbh & Co.Kg
86 21 78 08 Vester A.
86 21 78 09 Jakobsen E.
86 21 78 13 Petersen R.N.
86 21 78 14 Sørensen H.E.
86 21 78 33 Flithuth J.
86 21 78 58 Baker A.
86 21 78 63 Lind M.
86 21 78 70 Busk W.J.
86 21 78 77 Smedegaard M.
86 21 78 85 Rasmussen O.Å.
86 21 78 87 Jørgensen N.
86 21 78 88 Liberta Restorante
86 21 78 90 Andersen B.
86 21 79 00 Dueholm Mariann
86 21 79 09 Tjørnelunde T.
86 21 79 11 Nielsen H.L.
86 21 79 20 Hansen Erik Qvirin
86 21 79 44 Vejlby Kirkegård Telefax
86 21 79 58 Simonsen J.
86 21 79 64 AE Bogføring/Administration
86 21 79 70 Nielsen S.S.
86 21 79 79 Carlsen K.G.
86 21 79 90 Christensen I.
86 21 90 01 Mørch S.I.
86 21 90 04 Nielsen Henrik
86 21 90 05 Pedersen V.
86 21 90 06 Harbo K.
86 21 90 07 Petersen B.
86 21 90 08 Rasmussen D.
86 21 90 09 Johannsen A.
86 21 90 10 Holleufer Pia
86 21 90 17 Christensen K.G.
86 21 90 20 Svendsen D.
86 21 90 24 Ballegaard T.
86 21 90 31 Esbensen P.
86 21 90 34 Laursen K.
86 21 90 35 Ekenberg F.
86 21 90 37 Jensen C.
86 21 90 40 Sørensen N.J.J.
86 21 90 41 Bank C.
86 21 90 45 Christensen A.B.
86 21 90 49 Sørensen L.H.
86 21 90 50 Gosmer M.
86 21 90 60 Farm - Service
86 21 90 61 Schrøder K.
86 21 90 63 Sørensen J.
86 21 90 71 Wolf Jeanette
86 21 90 72 Hassanin H.M.
86 21 90 79 Bach K.
86 21 90 82 Pedersen H.
86 21 90 86 Ulrich J.
86 21 90 92 Sørensen E.D.
86 21 90 95 Søndergaard O.
86 21 90 97 Neergaard K.
86 21 90 98 Sørensen A.
86 21 91 00 Bach B.H.
86 21 91 02 Petersen G.L.
86 21 91 04 Malmberg M.
86 21 91 05 Staunstrup A.
86 21 91 08 Thrysøe Kaj
86 21 91 17 Henriksen C.
86 21 91 18 Holmstrup T.
86 21 91 19 Meyer P.
86 21 91 23 Malmbak K.
86 21 91 24 Petersen K.
86 21 91 25 Proceskompaniet
86 21 91 28 Jensen E.Q.
86 21 91 30 Andersen D.
86 21 91 31 Jørgensen H.N.
86 21 91 33 Jespersen B.
86 21 91 35 Andersen M.
86 21 91 36 Jeppesen J.
86 21 91 37 Nielsen S.O.
86 21 91 40 Jensen E.L.
86 21 91 44 Munch C.
86 21 91 48 Petersen Lise Vilslev
86 21 91 50 Hc Renseriet
86 21 91 52 Hc Renseriet
86 21 91 58 Jensen J.L.
86 21 91 66 Jacobsen G.
86 21 91 73 Enevoldsen M.
86 21 91 75 Bøttcher G.
86 21 91 77 Simonsen E.
86 21 91 78 Nissen Byg & Blik Aps
86 21 91 80 Ehlers A.

86 21 91 82 Schmidt L.
86 21 91 89 Sørensen O.S.B.
86 21 91 90 Frederiksen H.C.
86 21 91 91 Mikkelsen M.
86 21 91 98 Thrysøe K.
86 21 92 00 Thorn K.W.P.
86 21 92 06 Nielsen H.M.T.
86 21 92 08 Andersen A.B.
86 21 92 10 Rasmussen P.B.
86 21 92 12 Ermegaard L.R.
86 21 92 14 Sørensen Tine Anette Ingemann
86 21 92 18 Andersen K.
86 21 92 19 Kristensen S.T.
86 21 92 20 Juhl L.
86 21 92 21 Thoudahl K.
86 21 92 24 Ehlers S.
86 21 92 25 Pedersen D.
86 21 92 28 Larsen B.
86 21 92 32 Kjær B.
86 21 92 38 Rathje I.L.
86 21 92 40 Hansen Morten Grønfeldt
86 21 92 42 Nielsen P.A.
86 21 92 51 Food Solutions Aps
86 21 92 59 Boligforeningen Af 1983
86 21 92 72 Højfeldt Bente
86 21 92 82 Wihlborg G.
86 21 92 86 Pedersen M.
86 21 92 91 Petersen M.Å.
86 21 92 94 Morthorst-Jensen A.M.
86 21 92 97 Mølgaard B.
86 21 93 00 Maindal H.T.
86 21 93 04 Andersen H.
86 21 93 07 Tønnes K.
86 21 93 11 Larsen S.B.
86 21 93 15 Engelbrecht A.
86 21 93 20 Sørensen A.R.
86 21 93 22 Berg P.
86 21 93 30 Hald K.L.
86 21 93 39 Jeppesen P.
86 21 93 54 Jensen H.F.
86 21 93 61 Pedersen B.
86 21 93 63 Iversen E.
86 21 93 65 Bak L.K.
86 21 93 80 Ivascu M.
86 21 93 90 Nielsen L.
86 21 93 94 Christensen F.
86 21 93 96 Schultz A.
86 21 94 00 Larsen N:A.
86 21 94 03 Mønsted J.B.
86 21 94 05 Skriver E.
86 21 94 10 Sørensen L.V.
86 21 94 13 Lauridsen M.D.
86 21 94 14 Risager S.
86 21 94 15 Bach C.
86 21 94 20 Eiskjær M.
86 21 94 21 Christensen M.
86 21 94 22 Kristensen H.
86 21 94 24 Ibsen H.
86 21 94 25 Birkholm L.F.
86 21 94 27 Frandsen D.H.
86 21 94 40 Kajberg B.S.
86 21 94 47 Futtrup P.
86 21 94 51 Søndagsavisen A/S
86 21 94 64 Nielsen H.
86 21 94 80 Killerich B.B.
86 21 94 93 Jensen F.S.
86 21 94 94 Hoffbeck A.
86 21 94 98 Højholt B.
86 21 95 00 Borum Consult
86 21 95 01 Lassen K.
86 21 95 02 Arendtsen K.L.
86 21 95 04 Jensen Anita Lund
86 21 95 08 Røge A.
86 21 95 10 Hansen O.D.
86 21 95 15 Jensen J.
86 21 95 16 Pedersen K.
86 21 95 20 Groth S.
86 21 95 21 Jensen T.
86 21 95 23 Thomsen H.O.
86 21 95 25 Nielsen P.S.
86 21 95 28 Nielsen O.
86 21 95 30 Rasmussen B.
86 21 95 40 Laursen T.
86 21 95 50 Schmelling Tina
86 21 95 51 Sagaard Jacobsen I.
86 21 95 55 Rasmussen B.J.
86 21 95 85 Vibeke A.
86 21 95 90 Olesen O.V.
86 21 95 94 Pilgaard K.
86 21 95 95 Beran B.
86 21 95 96 Toustrup N.
86 21 96 00 Superbest-Nordland Super A/S
86 21 96 01 Ehlers Kim
86 21 96 03 Hovmand-Olsen H.
86 21 96 05 Nielsen E.N.
86 21 96 06 Sejersen E.
86 21 96 07 Colmorn T.
86 21 96 08 Frank K.B.
86 21 96 21 Skaaning M.
86 21 96 35 Trautner Hans
86 21 96 36 Kristensen L.
86 21 96 39 Jensen N.C.
86 21 96 42 Pedersen H.
86 21 96 47 Rasmussen M.
86 21 96 50 From K.M.
86 21 96 56 Sapronov I.
86 21 96 60 Hoff L.
86 21 96 61 Kandborg M.
86 21 96 76 Fog J.
86 21 96 77 Hansen K.K.
86 21 96 80 Granum-Jensen M.
86 21 96 81 Bauhaus Bistro
86 21 96 83 Antonov A.A.
86 21 96 86 Lauenborg K.
86 21 96 89 Norre C.R.
86 21 96 90 Vosegaard A.
86 21 96 94 Mikkelsen T.
86 21 96 95 Erhvervsskolernes Forlag
86 21 96 96 Linneberg H.
86 21 97 00 Andersen Frede VVS A/S
86 21 97 01 Hundrup Martin
86 21 97 04 Poulsen P.A.
86 21 97 07 Nørrelund H.
86 21 97 11 Sofussen K.
86 21 97 31 Lund J.
86 21 97 37 Kløve L.
86 21 97 57 Rahl Carl Blikkenslager ApS
86 21 97 60 Hohwy M.
86 21 97 70 Pallesen I.G.
86 21 97 88 Nielsen P.
86 21 97 90 Winther E.
86 21 97 96 Udsen H.
86 21 97 98 Brøcker M.
86 21 97 99 Hune T.
86 21 98 00 Andersen K.
86 21 98 03 Hedegaard J.
86 21 98 08 Buhl A.
86 21 98 18 Als B.

86 21 98 21 Johansen B.K.
86 21 98 22 Nielsen J.
86 21 98 28 Damborg G.F.
86 21 98 34 Hermez S.B.
86 21 98 44 Jensen E.
86 21 98 48 Madsen K.Å.
86 21 98 65 Karahan E.
86 21 98 68 Rasmussen J.
86 21 98 78 Juhl A.
86 21 98 80 Nielsen M.
86 21 98 88 Arac T.
86 21 98 90 Mark H.
86 21 98 91 Thomsen B.
86 21 98 97 Bach J.
86 21 99 00 Bisbo L.
86 21 99 03 Hougaard G.
86 21 99 05 Pedersen L.L.
86 21 99 06 Louring B.
86 21 99 09 Poulsen C.
86 21 99 10 Pedersen A.S.
86 21 99 11 Poulsen L.M.
86 21 99 12 Bodytjek.Dk
86 21 99 13 Nielsen Torben
86 21 99 19 Møller Nielsen R.
86 21 99 21 Nielsen G.S.
86 21 99 22 Lillebæk D.
86 21 99 28 Taul C.
86 21 99 33 Madsen L.
86 21 99 34 Madsen L.
86 21 99 35 Horup K.
86 21 99 37 Hoe K.
86 21 99 40 Holmsgaard P.
86 21 99 45 Nielsen B.B.
86 21 99 51 Korsgaard T.
86 21 99 57 Sivertsen B.
86 21 99 59 Madsen M.P.
86 21 99 69 Essenbæk H.
86 21 99 70 Andersen L.
86 21 99 72 Svenningsen H.
86 21 99 81 Jensen J.B.
86 21 99 89 Laursen H.U.
86 21 99 96 Flyckt H.
86 21 99 97 Møller Jensen L.
86 21 99 98 Møller B.
86 21 99 99 Petersen K.J.
86 22 00 01 Bråderup M.
86 22 00 02 Krause-Kjær E.
86 22 00 04 Ashkani M.
86 22 00 07 Horup A.M.
86 22 00 09 Hansen M.
86 22 00 10 Arve A.
86 22 00 11 Therkelsen J.
86 22 00 12 Østergaard P.K.
86 22 00 19 Schjeldahl Niels
86 22 00 20 Sam's Køkken
86 22 00 22 Østberg M.
86 22 00 24 Hauge M.F.
86 22 00 27 Jørgensen K.H.
86 22 00 28 Sørensen P.
86 22 00 30 Mikkelsen B.
86 22 00 32 Czaja Knud
86 22 00 37 Feriehjem, Aarhus Kommunes Ferie- og Kursuscenter
86 22 00 38 Vinther B.
86 22 00 40 Jensen P.B.
86 22 00 44 Holde C.
86 22 00 49 Nielsen H.H.
86 22 00 50 Pouli M.
86 22 00 52 Madsen B.
86 22 00 53 Mørkeberg L.
86 22 00 56 Søhoel L.H.
86 22 00 57 Iversen K.
86 22 00 58 Buur K.D.
86 22 00 59 Møller P.F.
86 22 00 60 Madsen B.
86 22 00 62 Egå Vandværk I/S
86 22 00 66 Hedevang E.
86 22 00 67 Østergaard B.
86 22 00 69 Windelev T.
86 22 00 72 Gleesborg L.
86 22 00 73 Litzinger R.
86 22 00 77 Jensen K.N.
86 22 00 78 Jensen E.A.
86 22 00 79 Nørgaard K.W.
86 22 00 81 Poulsen H.
86 22 00 82 Gunvad O.
86 22 00 84 Jensen O.N.
86 22 00 87 Lindetoft N.E.
86 22 00 88 Andresen P.B.
86 22 00 89 Hansen P.
86 22 00 90 Larsen E.
86 22 00 91 Egå Murerforretning
86 22 00 92 Andersen T.G.
86 22 00 93 Poulsen I.
86 22 00 94 Christensen K.
86 22 00 95 Løkkegaard M.
86 22 00 96 RepTec A/S
86 22 00 97 Jensen L.
86 22 00 99 Sørensen A.
86 22 01 09 Thomsen S.R.
86 22 01 10 Berg H.
86 22 01 11 Egå Biler
86 22 01 17 Christensen M.J.
86 22 01 18 Marcker K.A.
86 22 01 19 Rasmussen J.
86 22 01 20 Jeppesen K.E.
86 22 01 22 Sørensen N.J.R.
86 22 01 24 Helm-Petersen E.
86 22 01 25 Donslund B.
86 22 01 26 Egå Ungdomshøjskole
86 22 01 28 Østerby R.
86 22 01 31 Lausen H.J.
86 22 01 38 Wyrtz S.
86 22 01 41 Jensen I.M.
86 22 01 42 Johannsen L.H.
86 22 01 44 Jørgensen E.
86 22 01 45 Pedersen S.
86 22 01 46 Røglids J.
86 22 01 47 Jespersen S.S.
86 22 01 50 Munch N.K.
86 22 01 54 Andersen A.M.
86 22 01 56 Kjeldsen L.J.A.
86 22 01 57 Christensen H.V.
86 22 01 59 Steen Vase Petersen Consulting
86 22 01 60 Hansen M.A.
86 22 01 61 Baastrup H.E.
86 22 01 62 Sørensen N.
86 22 01 63 Giver E.
86 22 01 66 Farmshop Rishøjgård
86 22 01 67 Mleszczanek K.
86 22 01 69 Sørensen J.
86 22 01 73 Pedersen S.E.
86 22 01 79 Høgholm J.
86 22 01 80 Fasson, Frisør
86 22 01 81 Fast J.
86 22 01 83 Wedel Lone
86 22 01 86 Graversen E.N.
86 22 01 87 Sørensen K.H.
86 22 01 89 Børnehaven Kernehuset
86 22 01 90 Mortensen N.R.
86 22 01 91 Baes G.
86 22 01 94 Pallesen J.M.
86 22 01 97 Pedersen A.
86 22 02 00 Moulskov J.
86 22 02 02 Gartneri Kim Brøgger
86 22 02 03 Lysgaard T.
86 22 02 04 Mikkelsen E.
86 22 02 06 Nielsen A.D.
86 22 02 07 Magnussen S.G.
86 22 02 08 Larsen H.C.
86 22 02 09 Mikkelsen B.
86 22 02 10 Ovesen N.
86 22 02 11 Nielsen J.Å.
86 22 02 12 Hjortshøj-Egå Idrætsforening
86 22 02 14 Hanne Kristensen/ Gert Bjerken
86 22 02 16 Bentsen H.
86 22 02 18 Nielsen G.
86 22 02 19 Ohlsson E.
86 22 02 20 Palads Selskabslokaler Aps
86 22 02 22 Branddirection I/S
86 22 02 23 Jensen A.
86 22 02 24 Hansen N.
86 22 02 28 Dannemand H.
86 22 02 30 Skovsted M.
86 22 02 31 Poulsen D.
86 22 02 32 Lysdal J.
86 22 02 34 Nielsen M.
86 22 02 37 Andersen B.
86 22 02 39 Høgh S.
86 22 02 40 Skou P.B.
86 22 02 44 Hastrup A.
86 22 02 46 Christensen J.
86 22 02 47 Mølgaard H.
86 22 02 48 Højgaard L.
86 22 02 49 Andersen M.L.
86 22 02 51 Hyldahl P.E.
86 22 02 52 Petersen K.
86 22 02 54 Egholm P V
86 22 02 55 Marco Pizza
86 22 02 56 Jensen H.
86 22 02 57 Balle-Christensen H.
86 22 02 60 Gertsen J.P.
86 22 02 63 Rasmussen P.E.
86 22 02 66 Elmer I.
86 22 02 68 Larsen N.E.
86 22 02 69 Eriksen D.
86 22 02 75 Christensen I.V.
86 22 02 80 Laursen K.M.
86 22 02 81 Møller I.H.
86 22 02 82 Højvang Nielsen Tove og Knud
86 22 02 83 Møller L.
86 22 02 84 Rasmussen H.M.S.
86 22 02 85 Thorup M.
86 22 02 86 Christensen P.V.
86 22 02 87 Jensen Hans Peter
86 22 02 88 Bo Grønt Skæring Plantecenter A/S
86 22 02 90 Andersen I.
86 22 02 92 Kjær K.A.
86 22 02 94 Andreasen A.
86 22 02 95 Næve G.
86 22 02 96 Flyckt I.F.
86 22 03 01 Højlsborg A.V.
86 22 03 02 Rasmussen J.
86 22 03 03 Poulsen J.S.
86 22 03 04 Eriksen L.
86 22 03 08 Brandsen M.
86 22 03 09 Møller Jensen J.
86 22 03 12 Århus Kommunes Feriehjem
86 22 03 15 Petersen B.B.
86 22 03 16 Monsrud F.
86 22 03 17 Steffensen B.
86 22 03 19 Grønning D.
86 22 03 22 Eriksen B.
86 22 03 24 Vestergaard E.
86 22 03 28 Elgaard L.
86 22 03 30 Aagesen R.A.
86 22 03 32 Byg P.
86 22 03 34 Birkved C.
86 22 03 35 Christensen B.
86 22 03 36 Poulsen H.
86 22 03 37 Nielsen B.
86 22 03 38 Schouby B.H.
86 22 03 39 Pedersen Folmer
86 22 03 40 Strunge H.
86 22 03 41 Nielsen B.
86 22 03 42 Møller N.
86 22 03 43 Rasmussen P.
86 22 03 45 Knudsen Susanne B T
86 22 03 48 Christensen H.
86 22 03 49 Andersen L.
86 22 03 52 Dalmatic A/S
86 22 03 55 Nielsen T.A.
86 22 03 58 Villadsen O.R.
86 22 03 61 Lund J.
86 22 03 62 Pedersen I.
86 22 03 65 Moestrup L.
86 22 03 66 Jydsk Blindrammefabrik A/S
86 22 03 68 Dall J.
86 22 03 69 Laubinger M.
86 22 03 70 Eskildsen L.
86 22 03 75 Christoffersen A.V.
86 22 03 76 Echstrøm K.
86 22 03 77 Stantræk A/S
86 22 03 78 Jensen B.
86 22 03 82 Hemo
86 22 03 84 Larsen N.
86 22 03 85 Bådhuset Trading ApS
86 22 03 86 Pedersen S.U.
86 22 03 90 Schroeder P.G.
86 22 03 92 Rafman L.
86 22 03 97 Hemicke M.
86 22 03 99 Fischer H.
86 22 04 03 Hald H.H.
86 22 04 06 Jensen P.G.
86 22 04 07 Ulsted E.
86 22 04 08 Daa I.
86 22 04 10 Nielsen P.W.
86 22 04 11 Stehouwer L.
86 22 04 13 Brøndam E.
86 22 04 17 Jakobsen E.
86 22 04 19 Knudsen P.
86 22 04 20 Østergård L.
86 22 04 21 Spliid P.
86 22 04 23 Hempel-Jørgensen S.
86 22 04 25 Andersen J.B.
86 22 04 33 Steenfeldt J.
86 22 04 37 Sørensen V.
86 22 04 39 Revsbech Frits A/S
86 22 04 40 Hansen E.
86 22 04 41 Pedersen F.
86 22 04 42 Svendsen E.
86 22 04 43 Grosen M.B.
86 22 04 44 Lycke-Petersen M.
86 22 04 45 Ørum G.
86 22 04 46 Rossen K.
86 22 04 47 Havmøller M.
86 22 04 50 Schou H.
86 22 04 51 Petersen T.P.
86 22 04 57 Beran R.
86 22 04 58 Jensen Holger K Blikkenslagerfirma ApS
86 22 04 59 Bach A.
86 22 04 60 Lorentzen A.
86 22 04 63 Toft C.
86 22 04 65 Christensen S.E.
86 22 04 66 Garngården A/S
86 22 04 68 Hjortshøj Tømrer- og snedkerforretning
86 22 04 72 Christensen Dorthe Hytting
86 22 04 73 Casper P.
86 22 04 74 Fisker K.
86 22 04 78 Heegaard C.
86 22 04 80 Nielsen K.
86 22 04 82 Tagesen J.O.
86 22 04 83 Fischer Arne
86 22 04 85 Pedersen E.
86 22 04 86 Vestergård A.
86 22 04 89 Sørensen B.T.
86 22 04 91 Christiansen I.R.
86 22 04 93 Christensen P.
86 22 04 95 Christensen E.
86 22 04 96 Bøttcher L.
86 22 04 98 Qajaq - Havkajakker
86 22 05 00 Richard E.A.
86 22 05 01 Jacobsen E.
86 22 05 02 Madsen S.A.
86 22 05 03 Tørring L.
86 22 05 05 Ortos
86 22 05 06 Østergaard L.
86 22 05 07 Mogensen H.
86 22 05 10 Hvelsel L.
86 22 05 12 Pedersen E.
86 22 05 13 Boyter F.
86 22 05 15 Madsen Marianne N
86 22 05 16 Pedersen Willy Frimærkehandel
86 22 05 17 Helm-Petersen U.
86 22 05 19 Küssner H.
86 22 05 23 Saugbjerg O.
86 22 05 24 Duedahl P.
86 22 05 27 Hansen A.
86 22 05 28 Johansen G.
86 22 05 30 Dransfeldt T.
86 22 05 31 Bohn L.
86 22 05 33 Center Øst Genbrug
86 22 05 34 Møller O.K.
86 22 05 38 Fotosætsfabrikant PS Olsen
86 22 05 40 Laustsen L.
86 22 05 41 Jensen S.B.
86 22 05 44 Gerdt-Larsen B H
86 22 05 45 Storgaard E.
86 22 05 47 Mortensen K.E.
86 22 05 48 Loft H.
86 22 05 49 Meinhardt E.
86 22 05 54 Juulstrup E.
86 22 05 56 Pedersen A.
86 22 05 57 Vad-Nielsen L.
86 22 05 59 Nielsen C.W.
86 22 05 62 Påske O.
86 22 05 66 Tropica Aquariumplants A/S
86 22 05 67 Ellekrog P.
86 22 05 69 Iversen P.
86 22 05 70 Thorsen H.
86 22 05 72 Statoil Servicenter
86 22 05 73 Knudsen P.B.
86 22 05 77 Sørensen P.P.
86 22 05 79 Hjortshøj B.
86 22 05 80 Olsen S.
86 22 05 81 Jensen G.
86 22 05 83 Storgaard S.
86 22 05 87 Jacobsen L.
86 22 05 89 Kjærgaard K.
86 22 05 90 Christensen E.
86 22 05 95 Egeberg A.
86 22 05 97 Thomsen O.R.
86 22 05 99 Olsen J.
86 22 06 00 Jydsk Dental Service
86 22 06 01 Jensen Kirstine
86 22 06 04 Meiner E.
86 22 06 06 Christensen J.
86 22 06 07 Morvad Charlotte
86 22 06 08 Nilsson K.
86 22 06 09 Munch J.
86 22 06 14 Rasmussen V.
86 22 06 15 Rasmussen E.
86 22 06 17 Petersen Bent
86 22 06 19 Westergaard R.
86 22 06 20 Thomasen G.
86 22 06 22 Mazda & Suzuki Service
86 22 06 24 Iversen K.
86 22 06 25 Bennetsen H.
86 22 06 27 Justesen A.
86 22 06 30 Bechmann G.
86 22 06 31 Henriksen E.
86 22 06 32 Jessen K.
86 22 06 33 Jørgensen K.
86 22 06 36 Slot C.V.
86 22 06 38 Pedersen E.L.
86 22 06 40 Hornshøj P.
86 22 06 41 Pedersen M.H.
86 22 06 42 Christensen K.
86 22 06 43 Jensen G.
86 22 06 44 FH Møbelagentur ApS
86 22 06 45 Holst P.
86 22 06 46 Holm H.
86 22 06 47 Jensen F.
86 22 06 49 Rasmussen K.
86 22 06 50 Sørensen L.D.
86 22 06 56 Christensen L.M.
86 22 06 57 Tind S.G.
86 22 06 61 Nielsen E.B.
86 22 06 64 Sørensen P.L.
86 22 06 65 Nielsen B.
86 22 06 69 Hansen J.
86 22 06 70 Hjortshøj C.
86 22 06 72 Seier-Petersen Marie
86 22 06 73 Møller Madsen N.
86 22 06 75 Filtenborg V.
86 22 06 76 Adamsen P.
86 22 06 78 Jacobsen N.S.
86 22 06 79 Stadsager E.
86 22 06 81 Jensen S.B.
86 22 06 83 Nielsen T.
86 22 06 84 Olsen B.
86 22 06 85 Aboussaad A.
86 22 06 91 Moss H.
86 22 06 92 Jensen O.J.
86 22 06 93 Christensen E.P.
86 22 06 96 Skrumsager H.K.
86 22 06 97 Petersen A.
86 22 06 98 Andersen A.M.
86 22 06 99 Ejendomsselskabet Af 1980 A/S
86 22 07 05 Kristiansen P.B.
86 22 07 06 Borg L.
86 22 07 07 Moestrup A.K.
86 22 07 08 Christensen B.N.
86 22 07 09 Nielsen H.L.
86 22 07 10 Elbek F.
86 22 07 12 Frederiksen H.
86 22 07 13 Møller B.
86 22 07 16 Kristiansen H.
86 22 07 17 Nørgaard H.
86 22 07 19 Kjærulff E.
86 22 07 21 Kückelhahn Å.
86 22 07 23 Andersen H.
86 22 07 27 Meilvang I.
86 22 07 28 Andersen O.K.
86 22 07 29 Pedersen W.
86 22 07 31 Danielsen L.
86 22 07 32 Larsen I.
86 22 07 33 A.A. Service & Transport Danmark A/S
86 22 07 34 Baumgarten N.H.
86 22 07 35 Holmboe H.
86 22 07 38 Thomsen E.
86 22 07 40 Damkjær E.
86 22 07 41 Kellermann P.
86 22 07 42 Kristensen A.P.
86 22 07 43 Simonsen S.
86 22 07 44 Nielsen Arne Hougaard
86 22 07 45 Møller Eval Rud
86 22 07 47 Andersen K.S.
86 22 07 51 Abrahamsson S.
86 22 07 52 Pallesen E.
86 22 07 56 Hjelm-Hansen M.
86 22 07 58 Kamp O.
86 22 07 59 Kæmpe S.
86 22 07 60 Statoil Servicenter
86 22 07 61 Kirkegaard L.
86 22 07 62 Mejer I.
86 22 07 64 Diniitzen M.E.
86 22 07 67 Christoffersen V.
86 22 07 68 Voetmann D.W.
86 22 07 70 Madsen P.T.
86 22 07 73 Schlemmer R.
86 22 07 74 Nielsen H.V.
86 22 07 76 Ætrolden, Den Integrede Institution
86 22 07 82 Søby H.
86 22 07 83 Jacobsen B.
86 22 07 84 Hansen H.
86 22 07 86 Jakobsen E.
86 22 07 87 Matthiesen C.S.
86 22 07 89 Sørensen L.
86 22 07 90 Alnor K.
86 22 07 91 Winther J.
86 22 07 96 Egå Ejendomscenter
86 22 08 00 Jydsk Kloak Service A/S
86 22 08 04 Gødsvang P.J.
86 22 08 05 Loof V.
86 22 08 10 Hougaard K.B.
86 22 08 11 Andersen B.
86 22 08 12 Andersen P.H.
86 22 08 17 Damgård P.
86 22 08 19 Henriksen I.
86 22 08 20 Bock V.
86 22 08 22 Dagli'Brugsen
86 22 08 23 Andersen M.
86 22 08 24 Dreyer A.
86 22 08 25 Jensen K.O.
86 22 08 27 Skou-Hansen T.
86 22 08 34 Sønderskov J.
86 22 08 37 Spllid M.
86 22 08 38 Elsted, Fritids- og Ungdomsklubben
86 22 08 39 Hansen B.
86 22 08 40 Nielsen K.
86 22 08 42 Madsen B.
86 22 08 44 Jysk Neon Plan
86 22 08 45 Granild K.
86 22 08 49 Madsen A.N.
86 22 08 52 Tofte C.A.
86 22 08 54 Karlsson Teknik
86 22 08 55 Nordea
86 22 08 56 Rasmussen K.
86 22 08 57 Mortensen B.
86 22 08 59 Moesgaard B.
86 22 08 61 Obel S.A.
86 22 08 63 Christiansen B.
86 22 08 65 Iversen P.
86 22 08 66 Soetmann L.
86 22 08 68 Lund H.
86 22 08 69 Jensen Dorthe og John
86 22 08 70 Mikkelsen K.
86 22 08 74 Jensen G.
86 22 08 77 Pedersen J.T.
86 22 08 80 Jørgensen A.
86 22 08 82 Lauridsen J.B.
86 22 08 83 Aabenhus A.
86 22 08 85 Jensen B.
86 22 08 86 Herrmansen T.
86 22 08 87 Kristensen L.
86 22 08 88 Olsen B.
86 22 08 90 Nielsen W.H.
86 22 08 92 Jespersen E.
86 22 08 95 Madsen M.
86 22 08 96 Egå Køreskole
86 22 08 98 Nielsen L.
86 22 09 05 Petersen J.
86 22 09 07 Gudnitz Henning
86 22 09 11 Thøgersen G.
86 22 09 12 Bashari I.
86 22 09 14 Jørgensen M.
86 22 09 15 Haugaard J.L.
86 22 09 16 Bøge J.
86 22 09 18 Nielsen K.M.
86 22 09 19 Schjeldahl N.
86 22 09 21 Andersen E.
86 22 09 22 Igens T.
86 22 09 27 Christensen H.
86 22 09 28 Mechlenburg I.
86 22 09 29 Miller S.
86 22 09 30 Langhave B.
86 22 09 32 Nielsen R.
86 22 09 33 Møller M.G.
86 22 09 34 Andersson B.G.
86 22 09 36 Simonsen K.B.
86 22 09 39 Overgaard M.
86 22 09 43 Igens T.
86 22 09 49 Bendixen M.
86 22 09 51 Cederstrøm L.
86 22 09 58 Pind E.
86 22 09 59 Møllvang W.K.
86 22 09 63 Pedersen L.
86 22 09 65 Olsen S.
86 22 09 69 Bjørn K.
86 22 09 71 Horsholm H.
86 22 09 75 Schlemmer W.
86 22 09 77 Kristensen S.A.M.
86 22 09 78 Grønskov H.
86 22 09 79 Ambrosius L.
86 22 09 87 Iversen R.A.
86 22 09 90 Novak V.
86 22 09 91 Malm L.
86 22 09 96 Bjerre Lene Desing A/S
86 22 09 97 Jensen D.
86 22 10 00 Hansen N.
86 22 10 01 Melinda Scandlnavia Aps
86 22 10 02 Herping-Hansen N.
86 22 10 03 Jørgensen B.
86 22 10 05 Tinning B.V.
86 22 10 07 Bisgaard L.
86 22 10 08 Bjerggaard O.
86 22 10 09 Falkenberg R.
86 22 10 11 Lawson R.
86 22 10 13 Tella R.
86 22 10 14 Konradsen L.
86 22 10 15 Andersen J.S.
86 22 10 17 Olsen Kirsten Hjortholm
86 22 10 18 Buch Niels Johansen
86 22 10 19 Blohm J.
86 22 10 20 Sinnathurai R.
86 22 10 21 Sørensen A.
86 22 10 22 Nedergaard S.
86 22 10 23 Slagteren I Lystrup
86 22 10 24 Thye E.
86 22 10 25 Kaiser S.
86 22 10 26 Gadving P.
86 22 10 27 Thye E.
86 22 10 28 Henriksen E.
86 22 10 32 Gundersen H.S.
86 22 10 34 Skovgaard D.
86 22 10 36 Olsen B.
86 22 10 38 Hougaard P.
86 22 10 40 Frølund Niels
86 22 10 45 Kristensen B.G.
86 22 10 46 Kaa B.
86 22 10 47 Loehr-Petersen Jesper
86 22 10 48 Rasmussen S.E.
86 22 10 51 Brød D.G.
86 22 10 52 Haakonson M.
86 22 10 53 Christensen H.
86 22 10 54 Pedersen J.M.
86 22 10 58 Tikiøb O.
86 22 10 59 Nedergaard J.
86 22 10 62 Nielsen R.
86 22 10 64 Møller S.
86 22 10 65 Christensen L.
86 22 10 66 Carlsen T.F.
86 22 10 67 Brød D.G.
86 22 10 68 Sørensen M.I.
86 22 10 69 Nielsen M.
86 22 10 70 Førster I.
86 22 10 74 Hansen J.
86 22 10 76 Jørgensen A.M.
86 22 10 78 Anne Marie Nissen / Amn
86 22 10 80 Klint B.
86 22 10 81 SuperBrugsen Lystrup
86 22 10 82 Feldskov P.
86 22 10 83 City El & VVS
86 22 10 84 Jepsen N.A.B.
86 22 10 86 Christensen P.E.
86 22 10 87 Villesen I.
86 22 10 88 Søgaard E.
86 22 10 95 Barckmann W.
86 22 10 96 Rossen J.
86 22 10 97 Breiner J.
86 22 10 98 Christensen J.U.
86 22 11 00 Rasmussen E.W.
86 22 11 01 Hebsgaard O.
86 22 11 02 Petersen M.
86 22 11 03 Eilertsen L.
86 22 11 04 Peter J.
86 22 11 05 Oechsle K.
86 22 11 08 Jensen G.
86 22 11 09 Sørensen U.
86 22 11 12 Elsted Præstegård
86 22 11 16 Mohr B.
86 22 11 17 Hansen J.
86 22 11 18 Grubert E.
86 22 11 19 Sørensen F.G.
86 22 11 21 Munk A.
86 22 11 22 Andersen G.H.
86 22 11 24 Nielsen C.B.
86 22 11 25 Mikkelsen B.
86 22 11 26 Pedersen G.E.
86 22 11 27 Rysholt H.
86 22 11 29 Ladefoged D.
86 22 11 31 Lassen V.B.
86 22 11 36 Inter Sales A/S
86 22 11 39 Sørensen E.R.
86 22 11 40 Corneliussen K.E.
86 22 11 43 Sørensen D.S.
86 22 11 45 Pedersen V.S.
86 22 11 49 Iversen K.
86 22 11 51 Buckhøj K.
86 22 11 54 Mikkelsen K.
86 22 11 57 Andersen Kirsten
86 22 11 58 Nielsen J.
86 22 11 59 Christiansen S.E.
86 22 11 62 Møller M.
86 22 11 64 Sørensen H.
86 22 11 65 Nielsen U.
86 22 11 70 Libra L.
86 22 11 71 Prodata Consult A/S
86 22 11 75 Pedersen S.P.
86 22 11 77 Kirkegaard S.A.
86 22 11 80 Ostenfeldt K.
86 22 11 81 Tornloft P.
86 22 11 85 Christensen B.
86 22 11 89 Lystrup Rustfri Stål Aps
86 22 11 91 Mørup J.
86 22 11 92 Christiansen K.E.
86 22 11 96 Guttroff B.
86 22 11 97 Jacobsen B.
86 22 11 99 Next Hair
86 22 12 01 Hejl M.
86 22 12 03 Lund P.
86 22 12 04 Oberborbeck I.
86 22 12 05 Henriksen F.
86 22 12 07 Jensen H.K.
86 22 12 10 Breiner L.
86 22 12 12 Stenvig Andersen Bitten
86 22 12 13 Sicko H.
86 22 12 15 Rasmussen G.
86 22 12 16 Els E.L.
86 22 12 19 Ingerslev L.
86 22 12 22 Manuins Pizza
86 22 12 24 Dynesen J.
86 22 12 26 Boyes Salon
86 22 12 31 Christensen G.
86 22 12 32 Jensen J.U.D.
86 22 12 33 Aarhus Cementvarefabrik A/S
86 22 12 34 Dehler K.
86 22 12 35 Bentzen O.
86 22 12 36 Christensen P.
86 22 12 37 Hansen F.L.
86 22 12 42 Petersen G.
86 22 12 43 Larsen L.L.
86 22 12 44 Højgaard T.
86 22 12 45 Jensen J.
86 22 12 46 Kold M.
86 22 12 48 Leth A.
86 22 12 49 Naseri S.
86 22 12 50 Ingerslev J.
86 22 12 52 Jensen S.J.
86 22 12 54 Andersen E.K.
86 22 12 55 Aarhus Model Technic A/S
86 22 12 56 Søndergaard R.
86 22 12 59 Therkildsen E.
86 22 12 61 Bonde J.
86 22 12 62 Dürrfeld Helge
86 22 12 63 Johansen E.B.
86 22 12 65 Teichmann N.
86 22 12 66 Nielsen G.
86 22 12 69 Hansen E.D.
86 22 12 70 Grønlund A.
86 22 12 71 Nielsen K.
86 22 12 72 Rasmussen N.K.
86 22 12 73 Birn H.
86 22 12 74 Stawowski M.O.
86 22 12 75 QB Service
86 22 12 79 Carlsen F.H.
86 22 12 81 Schrøder P.
86 22 12 82 Nielsen V.K.
86 22 12 83 Pedersen A.
86 22 12 84 Sørensen J.
86 22 12 85 Hounisen S.
86 22 12 96 Nielsen K.J.
86 22 13 02 Voev V.
86 22 13 03 Pedersen P.S.
86 22 13 04 Høegh L.
86 22 13 05 Møller M.
86 22 13 06 Bay Per og Ninna
86 22 13 07 Jensen K.S.
86 22 13 08 Dahl B.P.
86 22 13 10 Wilhelmsen P.
86 22 13 12 Søndergaard M.R.
86 22 13 14 Thygesen P.
86 22 13 15 Bagger K.F.
86 22 13 16 Larsen O.
86 22 13 19 Enevoldsen K.
86 22 13 22 Smut Transport
86 22 13 23 Christensen A.Q.
86 22 13 26 Lassen V.
86 22 13 28 Klareskov H.
86 22 13 29 Jacobsen J.
86 22 13 30 Lund Nielsen E.
86 22 13 31 Schaarup B.
86 22 13 35 Schäfer A.D.
86 22 13 36 Samsing J.P.
86 22 13 37 Danielsson K.
86 22 13 38 Boldreel N.R.J.
86 22 13 39 Olesen A.
86 22 13 40 Petersen A.
86 22 13 41 Gyldorff K.
86 22 13 44 Vestergaard F.
86 22 13 46 Lindahl Arne
86 22 13 47 Thuesen H.
86 22 13 48 Andersen G.L.
86 22 13 49 Poulsen V.
86 22 13 52 Jensen B.
86 22 13 55 Nymann D.
86 22 13 57 Boeriis K.E.
86 22 13 59 Thomsen J.
86 22 13 61 Hansen T.
86 22 13 63 Pehrson L.
86 22 13 65 Svendsen I.
86 22 13 66 Roed H.
86 22 13 67 Mikkelsen I.
86 22 13 68 Rasmussen P.
86 22 13 70 Kock J.
86 22 13 72 Isenkram Kim Grauer Almsten
86 22 13 75 Thystrup J.
86 22 13 76 Drescher M.
86 22 13 77 Selst J.
86 22 13 78 Sørensen R.
86 22 13 79 Hansen I.
86 22 13 81 Ulrikkeholm I.
86 22 13 82 Klem L.
86 22 13 86 Rasmussen K.
86 22 13 88 Eriksen I.K.
86 22 13 89 Geismar B.
86 22 13 90 Lystrup Tandklinik
86 22 13 94 Skov B.
86 22 13 95 Olesen M.T.
86 22 13 98 Hansen T.
86 22 13 99 Winther F.
86 22 14 00 Kvik Køkkencenter Tilst Aps
86 22 14 01 Olsen T.
86 22 14 03 Christiansen L.G.
86 22 14 04 Simonsen H.
86 22 14 05 Kiosken
86 22 14 06 Jensen P.
86 22 14 07 Havmose M.F.
86 22 14 09 Jakobsen J.P.
86 22 14 11 Lystrup Rustfri Stål Aps
86 22 14 12 Kerndrup A.B.
86 22 14 15 Mielec V.N.
86 22 14 16 Laursdahl H.
86 22 14 17 Arnvig J.S.
86 22 14 19 Jeppesen B.
86 22 14 20 Larsen N.C.
86 22 14 21 Jensen J.F.
86 22 14 22 Andersen J.
86 22 14 23 Lystrup Bibliotek
86 22 14 24 Hamilton Dutoit S.
86 22 14 26 Dahl H.
86 22 14 28 Mizzi K.
86 22 14 29 Laugesen E.
86 22 14 31 Thomsen S.
86 22 14 32 Meier K.
86 22 14 33 Rylev L.
86 22 14 34 Nielsen M.
86 22 14 35 Hansen R.K.
86 22 14 36 Bundgaard H.
86 22 14 37 Asrød-Nielsen K.
86 22 14 41 Taps E.
86 22 14 43 Bomholt P.
86 22 14 44 Århus Event
86 22 14 45 Kühnau L.
86 22 14 46 Rasmussen M.H.
86 22 14 47 Amtoft P.
86 22 14 51 QB Service
86 22 14 53 Winther-Jørgensen U.
86 22 14 54 Christensen J.
86 22 14 57 Nielsen C.R.
86 22 14 58 Madsen D.
86 22 14 59 Rasmussen E.
86 22 14 60 Bruun S.
86 22 14 62 Christensen J.S.
86 22 14 64 Foged E.M.
86 22 14 65 Ruders H.
86 22 14 68 Lystrup tandlægecenter
86 22 14 70 Sørensen C.
86 22 14 71 Thomsen L.
86 22 14 72 Petersen J.F.
86 22 14 73 Adamsen J.O.
86 22 14 76 Petersen K.Q.
86 22 14 80 Frederiksen K.B.
86 22 14 81 Q8 Service
86 22 14 82 Vestergaard A.B.
86 22 14 83 Jørgensen H.H.

86 22 14 84 Matthiesen A.
86 22 14 87 Bonde Annie B
86 22 14 89 Smedeskovbakkens Selskabslokaler
86 22 14 92 Jørgensen S.A.
86 22 14 93 Juul O.
86 22 14 94 Nielsen H.
86 22 14 99 Rønnebæk K.
86 22 15 00 Jaco Handelfirmaet - Lystrup
86 22 15 01 Lassen J.
86 22 15 02 Vestergaard K.
86 22 15 03 Ejlertsen C.
86 22 15 04 Friis Hansen K.
86 22 15 08 Wehrs K.
86 22 15 09 Schlynzen E.
86 22 15 10 Lassen B.
86 22 15 11 Køngsdal B.
86 22 15 12 Nielsen J.T.
86 22 15 13 Jarlkvist S.
86 22 15 15 Thygesen I.
86 22 15 17 Boisen K.
86 22 15 18 Rasmussen P.B.
86 22 15 20 Eriksen G.
86 22 15 23 Jensen J.
86 22 15 24 Saabye K.
86 22 15 25 Nemborg J.
86 22 15 29 Thejls M.
86 22 15 30 Kryger K.
86 22 15 32 Krarup B.
86 22 15 34 Simonsen B.
86 22 15 39 Olesen A.
86 22 15 43 Petersen Finn John Hother
86 22 15 44 Pedersen A.
86 22 15 45 Madsen P.O.
86 22 15 52 Bry S.
86 22 15 53 Olesen H.S.
86 22 15 59 OF Hansen
86 22 15 61 Lund H.
86 22 15 62 Frederiksen H.
86 22 15 69 Studstrup El-Service ApS
86 22 15 70 Lave P.S.
86 22 15 71 Olesen B.
86 22 15 73 Serup J.
86 22 15 74 Byrglei L.
86 22 15 75 Kamp M.
86 22 15 77 Andersen B.
86 22 15 78 Kops H.
86 22 15 80 Deleuran P.
86 22 15 83 Thorsteinsson E.
86 22 15 84 Skøtt S.N.
86 22 15 85 Silo Aps
86 22 15 86 Kræmmer M.
86 22 15 88 Nordea
86 22 15 94 Olesen B.W.
86 22 15 95 Iversen V.
86 22 15 98 Bomholt S.
86 22 16 00 Kreiberg N.
86 22 16 03 Skovenborg E.
86 22 16 04 Kristensen L.
86 22 16 08 Iversen J.
86 22 16 12 Kristoffersen L.
86 22 16 13 Egå Autoværksted
86 22 16 14 Kolding H.
86 22 16 15 Bæ M.
86 22 16 16 Sadolin Farveland
86 22 16 17 Hansen H.
86 22 16 18 Brynildsen C.
86 22 16 23 Sørensen C.O.
86 22 16 24 Lildballe E.
86 22 16 25 Sørensen H.
86 22 16 27 Sørensen K.S.
86 22 16 29 Sørensen P.E.
86 22 16 31 Christiansen K.O.
86 22 16 40 Rasmussen A.
86 22 16 42 Hansen B.J.
86 22 16 45 Lindhardt B.
86 22 16 46 Peukert R.
86 22 16 48 Krogh M.
86 22 16 50 Nielsen R.
86 22 16 52 Hansen P.E.M.
86 22 16 54 Pedersen W.
86 22 16 55 Bundgaard N.
86 22 16 59 Aagaard A.M.
86 22 16 61 Esbensen P.
86 22 16 62 Sloth A.L.
86 22 16 66 Dalmatic A/S
86 22 16 67 Jacobsen E.
86 22 16 70 Laursen J.
86 22 16 72 Bruun C.
86 22 16 73 Jensen E.H.
86 22 16 74 Gissekson J.M.
86 22 16 75 Geneser E.
86 22 16 76 Francek V.
86 22 16 77 Larsen F.
86 22 16 78 Egå Autoværksted
86 22 16 80 Nielsen M.L.
86 22 16 81 Jessen B.
86 22 16 85 Skovlund B.
86 22 16 89 Århus Politi's Seniorklub (Evald Munk)
86 22 16 90 Larsen A.B.
86 22 16 91 Teilmann E.
86 22 16 93 Brandt E.
86 22 16 94 Thorup K.
86 22 16 95 Hansen K.
86 22 16 96 Schmidt I.
86 22 16 99 Lystrup Fjernvarme A M B A
86 22 17 00 Mikkelsen S.
86 22 17 02 Aggerholm P.
86 22 17 04 Hammer L.
86 22 17 06 Christensen F.
86 22 17 12 Jeppesen O.
86 22 17 13 Christensen E.
86 22 17 14 Langhoff H.
86 22 17 16 Jensen B.H.
86 22 17 17 Pedersen V.
86 22 17 18 Gammelgaard R.C.
86 22 17 19 Møller L.H.
86 22 17 21 Dental 2000
86 22 17 22 Voldby T.
86 22 17 24 Winther J.
86 22 17 25 Vissing O.R.S.
86 22 17 27 Melgaard T.
86 22 17 28 Ratz G.
86 22 17 29 Nicolaisen J.
86 22 17 30 Kæstel H.H.
86 22 17 31 Frahm H.J.
86 22 17 32 Kuhl G.
86 22 17 33 Sønderholm A.
86 22 17 34 Yding M.
86 22 17 37 Kjærgaard P.
86 22 17 39 Pedersen H.B.
86 22 17 45 Bracher H.O.
86 22 17 46 Holmstoel C.
86 22 17 47 Bunde-Pedersen Niels
86 22 17 51 Lindegaard T.
86 22 17 55 Olsen Jørgen Tycho
86 22 17 57 Pedersen I.Z.
86 22 17 60 Christensen P.
86 22 17 62 Simonsen K.J.
86 22 17 63 Andersen E.
86 22 17 64 Vangkilde J.
86 22 17 67 Meyer R.E.
86 22 17 70 Ushus T.
86 22 17 71 Therkildsen M.D.
86 22 17 72 Jakobsen L.
86 22 17 74 Martinsen J.M.
86 22 17 75 Klaaborg K.
86 22 17 77 Knudsen D.
86 22 17 79 Petersen K.R.
86 22 17 80 Sambleben C.E.
86 22 17 83 Pedersen B.C.
86 22 17 84 Brix J.F.J.
86 22 17 86 Bank K.
86 22 17 88 Børresen K.K.
86 22 17 93 Jensen H.P.
86 22 17 94 Poulsen V.
86 22 17 97 Laursen N.J.
86 22 17 98 Mogensen K.
86 22 17 99 Hansen P.
86 22 18 02 Thastum E.Å.
86 22 18 04 Jb Snedkeri
86 22 18 05 Balker K.
86 22 18 06 Brænner-Madsen J.
86 22 18 07 Horslund N.
86 22 18 08 Jørgensen L.
86 22 18 09 Kjærgaard E.
86 22 18 13 Nielsen R.R.
86 22 18 16 Lindberg P.J.
86 22 18 17 Hansen I.
86 22 18 22 Jensen Henning V Elsted ApS
86 22 18 25 Jensen V.
86 22 18 26 Brinch K.
86 22 18 31 Madsen L.
86 22 18 35 Strøbech J.M.
86 22 18 39 Larsen J.Å.
86 22 18 41 Skov S.
86 22 18 43 Aksen K.
86 22 18 44 Axelsen B.
86 22 18 45 Svendsen K.A.
86 22 18 47 Jensen B.
86 22 18 51 Rosenstedt V.
86 22 18 52 Gaard-Jensen B.
86 22 18 55 Rasmussen I.
86 22 18 58 Sloth J.
86 22 18 59 Johansen N.
86 22 18 63 Høstrup J.M.
86 22 18 64 Christensen L.R.
86 22 18 65 Andersen A.C.
86 22 18 67 Knudsen L.
86 22 18 68 Solhøj F.
86 22 18 71 Østerby O.
86 22 18 73 Nielsen W.B.
86 22 18 74 Nisted H.C.
86 22 18 75 Jørgensen R.
86 22 18 76 Zepka B.
86 22 18 77 Madsen G.
86 22 18 78 Sørensen G.H.
86 22 18 80 Holmen Andersen
86 22 18 81 Sølyst, Fritidscenter Klubben
86 22 18 82 Tengstedt H.
86 22 18 83 Sindung G.
86 22 18 86 Holm S.
86 22 18 87 Boderskov J.
86 22 18 89 Persson L.
86 22 18 90 Sørensen E.
86 22 18 91 Hansen O.S.
86 22 18 93 Nielsen H.K.
86 22 18 94 Due K.
86 22 18 95 Nielsen J.
86 22 18 97 Hansen J.L.
86 22 18 98 Sørensen T.
86 22 19 00 Hessner Pia
86 22 19 01 Lauritzen L.
86 22 19 07 Olsen T.
86 22 19 10 Møbelarkitekten Aps
86 22 19 12 Udsen M.
86 22 19 15 Duelund G.
86 22 19 18 Nicholaisen L.
86 22 19 24 Marco Pizza
86 22 19 26 Frømohs M.
86 22 19 27 Jensen E.P.
86 22 19 32 Ebbesen C.
86 22 19 33 SuperBrugsen Bager
86 22 19 35 Andersen E.D.
86 22 19 38 Mortensen Leif Spange
86 22 19 42 Jensen K.
86 22 19 43 Johansen J.S.
86 22 19 44 Traberg H.
86 22 19 46 Møller Jensen G.
86 22 19 51 Nordre Dyrehospital
86 22 19 52 Dam G.
86 22 19 53 Schrøder A.M.A.
86 22 19 56 Gottliebsen K.
86 22 19 59 Jastrup U.
86 22 19 60 Jensen M.
86 22 19 61 Pedersen G.K.
86 22 19 66 Veigert F.
86 22 19 73 Rutec A/S
86 22 19 74 Thellade H.T.
86 22 19 76 Himmelstrup J.O.
86 22 19 78 Mahon F.
86 22 19 79 Christiansen P.G.
86 22 19 82 Poulsen E.
86 22 19 84 Brandholt J.
86 22 19 85 Møller L.
86 22 19 86 Klausen J.S.
86 22 19 87 Kristensen L.
86 22 19 88 Sørensen M.
86 22 19 89 Andersen E.K.
86 22 19 95 Madsen B.
86 22 19 97 Johansen M.K.
86 22 19 98 Skov I.
86 22 20 03 Jensen E.K.
86 22 20 04 Iversen N.
86 22 20 05 Nielsen B.P.
86 22 20 06 Krøjmand J.
86 22 20 07 Bachman G.
86 22 20 09 Jensen L.D.
86 22 20 10 Klindt D.
86 22 20 12 Petersen E.F.
86 22 20 14 Blus I.
86 22 20 18 Gry E.
86 22 20 19 Bang C.
86 22 20 20 Nørgreen Helge
86 22 20 21 Hansen E.P.
86 22 20 22 Michaelsen L.
86 22 20 24 Pedersen A.
86 22 20 25 Østerbye V.
86 22 20 26 Garshasbi S.
86 22 20 27 Øvlisen B.D.
86 22 20 28 Jensen J.
86 22 20 29 Jensen M.S.
86 22 20 30 Magnusson B.
86 22 20 31 Blomstergården Gartnerejer
86 22 20 33 Forlaget Gonge
86 22 20 34 Eggers M.
86 22 20 36 Rennison J.L.
86 22 20 37 Ejbye-Ernst N.
86 22 20 41 Kristiansen G.
86 22 20 43 Dietz H.H.
86 22 20 44 Klebe J.G.
86 22 20 45 Hansen B.
86 22 20 46 Børresen B.
86 22 20 47 M.V. Skovservice ApS
86 22 20 48 Lysani
86 22 20 50 Miss D Konditori Aps
86 22 20 53 Andersen O.L.
86 22 20 55 Rolskov J.
86 22 20 56 Juul J.
86 22 20 57 Pedersen J.
86 22 20 58 Møller L.H.
86 22 20 59 Zweidorff S.
86 22 20 60 Breer C.
86 22 20 62 Eliasen L.
86 22 20 64 Thomsen H.B.
86 22 20 65 Mørk B.
86 22 20 67 Madsen E.E.
86 22 20 71 Jensen K.
86 22 20 72 Steinmetz S.
86 22 20 74 Stensgaard J.
86 22 20 75 Bang J.
86 22 20 77 Jørgensen C.
86 22 20 82 Hansen M.R.
86 22 20 84 Vangkilde H.
86 22 20 85 Stejlborg I.
86 22 20 86 Susan Legetøj
86 22 20 87 Jensen C.R.
86 22 20 90 Buck-Vedel Tinna
86 22 20 91 Lillelund E.
86 22 20 94 Nielsen K.M.
86 22 20 96 Olsen C.
86 22 20 97 Nedergaard F.
86 22 21 01 Eriksen E.
86 22 21 07 Brendorp Ane ApS
86 22 21 11 Johnsen B.
86 22 21 12 Grann Ebba Daugbjerg
86 22 21 13 Mogensen K.
86 22 21 14 Lemming P.E.
86 22 21 15 Bøgh A.V.
86 22 21 16 Holgersen G.D.
86 22 21 19 Kromann Ole
86 22 21 20 Bystrup D.
86 22 21 23 Olsen K.
86 22 21 25 Sabroe E.
86 22 21 28 Christensen L.
86 22 21 30 Bruhn J.
86 22 21 32 Bach K.
86 22 21 36 Kragh B.
86 22 21 38 Overgaard K.B.
86 22 21 40 BRDR. Thybo A/S
86 22 21 45 Viskum Ulla
86 22 21 48 Rosenville Steen og Lena
86 22 21 49 Jensen E.S.
86 22 21 50 Engelbrecht M.
86 22 21 51 Kusk I.
86 22 21 52 Handberg E.
86 22 21 53 Boligforeningen Af 1983
86 22 21 54 Jensen L.L.
86 22 21 55 Knudsen I.
86 22 21 56 Jensen L.L.
86 22 21 58 Hansen J.J.
86 22 21 60 Holm M.
86 22 21 61 Damgaard-Pedersen E.
86 22 21 62 Bjerg B.
86 22 21 64 Larsen Svend
86 22 21 65 Jensen M.
86 22 21 66 Kryger B.
86 22 21 68 Holst T.
86 22 21 69 Bøhrk H.
86 22 21 70 Litrup O.
86 22 21 73 Dupont E.
86 22 21 81 Østergaard A.
86 22 21 85 Henrichsen R.
86 22 21 86 Pedersen L.J.
86 22 21 87 Rich L.
86 22 21 91 Skjøtt J.A.
86 22 21 92 Sørensen V.S.
86 22 21 94 Abrahamsen K.
86 22 21 97 Johansen G.
86 22 22 01 Nielsen T.
86 22 22 02 Kehlet L.
86 22 22 03 Ivarsen G.
86 22 22 04 Jensen E.
86 22 22 05 Tanghus D.
86 22 22 06 Møller G.
86 22 22 08 Holm Hansen E.
86 22 22 10 Fysioterapi Klinik for
86 22 22 12 Waldstrøm B.
86 22 22 13 Mikkelsen M.
86 22 22 15 Delcomyn M.
86 22 22 18 Kunst A.
86 22 22 19 Madsen J.J.
86 22 22 20 Sørensen V.S.
86 22 22 21 Dansk Fitness Egå/Risskov Aps
86 22 22 22 Home Egå/Risskov
86 22 22 23 Svensson A.
86 22 22 25 Bøgh C.E.
86 22 22 26 Jørgensen S.K.
86 22 22 27 Konrad J.B.
86 22 22 28 Tikøb I.
86 22 22 32 Nielsen E.O.
86 22 22 33 Gp Covers
86 22 22 35 Elkjær L.
86 22 22 36 Laursen K.A.L.
86 22 22 37 Sikala K.
86 22 22 40 Bidmann B.
86 22 22 41 Brøgger P.
86 22 22 42 Warming M.
86 22 22 44 Drb - Transporten
86 22 22 46 Frølund J.
86 22 22 48 Sørensen P.E.
86 22 22 49 Tybirk J.
86 22 22 51 Larsen P.
86 22 22 52 Plusbiler
86 22 22 53 Christensen L.H.
86 22 22 55 Jensen L.L.
86 22 22 56 Lauridsen H.
86 22 22 59 Gravgaard H.
86 22 22 60 Thestrup B.
86 22 22 61 Kristensen I.
86 22 22 62 Langhoff J.
86 22 22 65 Jensen V.H.
86 22 22 68 Kristensen C.B.
86 22 22 69 Nielsen H.S.
86 22 22 70 Bentzen J.
86 22 22 72 Bonderup G.
86 22 22 75 Eliasen H.
86 22 22 76 Sørensen B.F.
86 22 22 79 Farup K.
86 22 22 81 Sørensen J.P.
86 22 22 83 BM Toft Pedersen
86 22 22 84 Graarup E.
86 22 22 85 Tøj & Gaveboxen Aps
86 22 22 86 Virkelyst S.
86 22 22 87 Andersen P.B.
86 22 22 88 Headzone
86 22 22 90 Duelund S.
86 22 22 91 Svanternann M.
86 22 22 92 Stjer J.
86 22 22 94 Krog H.
86 22 22 95 Sjøner S.
86 22 22 97 Ravn N.
86 22 22 98 Nielsen L.M.
86 22 22 99 Vietz El-Installation A/S
86 22 23 00 Kiwik Miljø ApS
86 22 23 02 Poulsen W.
86 22 23 04 Grundfør C.
86 22 23 05 Gustafson U.
86 22 23 06 Bahnsen B.
86 22 23 07 Louring J.C.
86 22 23 08 Olesen T.H.
86 22 23 09 Christensen V.
86 22 23 11 Sejer Jensen Automobiler A/S
86 22 23 14 Johansen J.
86 22 23 16 Jessen P.
86 22 23 17 Krogh R.
86 22 23 21 Pedersen T.
86 22 23 22 Overby L.
86 22 23 26 Brandsen P.B.
86 22 23 29 Rutec A/S
86 22 23 30 Sønnichsen R.
86 22 23 34 Miller S.
86 22 23 35 Jensen G.
86 22 23 37 Juul T.
86 22 23 38 Pedersen H.G.
86 22 23 39 Jespersen C.
86 22 23 40 Robi B.
86 22 23 41 Peter H.
86 22 23 42 Olesen A.S.
86 22 23 50 Mikkelsen T.
86 22 23 52 Liisborg H.H.
86 22 23 59 Metzdorff S.
86 22 23 61 Nielsen S.
86 22 23 62 Jensen Palle M
86 22 23 63 Nielsen S.R.
86 22 23 64 Madsen Agnes
86 22 23 66 Olsen K.
86 22 23 70 Hillgaard Inger
86 22 23 71 Foa Flemming O. Andersen
86 22 23 73 Duehoim A.
86 22 23 75 Brandholt K.
86 22 23 76 Andersen E.M.
86 22 23 78 Larsen J.G.
86 22 23 79 Andersen H.
86 22 23 80 Thomassen J.
86 22 23 84 Olesen K.
86 22 23 85 Jensen F.H.
86 22 23 87 Johansen H.H.
86 22 23 89 Jensen N.J.
86 22 23 90 Nørgreen Jonas og Susan
86 22 23 92 Larsen A.F.
86 22 23 96 Holm Anne Mette
86 22 23 98 Berg B.
86 22 24 03 Sørensen John Helbo
86 22 24 06 Thesrup D.
86 22 24 07 Skriver H.
86 22 24 08 Christensen H.
86 22 24 09 Arnvig B.
86 22 24 10 Lippert B.
86 22 24 12 Vester L.
86 22 24 14 Kronborg N.
86 22 24 15 Mortensen P.
86 22 24 18 Jensen L.G.
86 22 24 21 Kaalby S.
86 22 24 22 Hansen I.
86 22 24 23 Møller P.
86 22 24 24 Svendsen C.
86 22 24 25 Hansen L.G.
86 22 24 27 Dissing Preben
86 22 24 28 Schytze Jørm Arkitektfirmaet K/S
86 22 24 29 Nielsen T.A.
86 22 24 32 Stenberg J.
86 22 24 33 Nielsen M.V.
86 22 24 36 Ditlefsen E.
86 22 24 37 Severinsen K.
86 22 24 40 Laursen R.B.
86 22 24 41 Iburg-Krogh L.
86 22 24 43 Geertsen G.H.
86 22 24 44 Toft P.F.
86 22 24 46 Petersen J.J.
86 22 24 47 Nielsen P.D.
86 22 24 50 Bundgaard S.B.
86 22 24 55 Madsen S.
86 22 24 57 Laigaard P.H.
86 22 24 58 Krog K.H.
86 22 24 59 Christiansen L.
86 22 24 60 Agerskov P.
86 22 24 61 Jensen G.I.
86 22 24 62 Stentoft J.
86 22 24 63 Johansen S.R.
86 22 24 64 Rasmussen E.
86 22 24 65 Rasmussen O.S.
86 22 24 66 Sinding K.
86 22 24 70 Iversen H.
86 22 24 74 Elgaard J.
86 22 24 76 Møller I.
86 22 24 78 Blosen H.
86 22 24 81 Boligforeningen Århus Omegn
86 22 24 82 Nielsen D.
86 22 24 84 Skaarup A.
86 22 24 86 Toft T.
86 22 24 87 Mejer A.
86 22 24 88 Manilla-huset A/S
86 22 24 89 Juhl P.
86 22 24 90 Pedersen M.B.
86 22 24 92 Olsen G.B.
86 22 24 94 Sørensen B.
86 22 24 96 Møller L.
86 22 24 98 Jensen O.
86 22 25 02 Møller E.
86 22 25 03 Jensen G.J.
86 22 25 05 Sigsgaard A.M.
86 22 25 06 Brock-Jensen A.
86 22 25 07 Magelund J.
86 22 25 09 Christiansen L.L.M.
86 22 25 10 Cederskjold G.
86 22 25 11 Hassan N.
86 22 25 12 Kruse J.
86 22 25 13 Tougaard K.
86 22 25 14 Christiansen E.C.
86 22 25 16 Poulsen J.H.
86 22 25 20 Skade M.
86 22 25 21 Schmidt P.E.
86 22 25 22 Laursen B.B.
86 22 25 24 Eriksen K.A.
86 22 25 26 Thirstrup G.
86 22 25 28 Nielsen E.S.
86 22 25 30 Frandsen E.
86 22 25 34 Laursen F.W.
86 22 25 35 Kellberg I.
86 22 25 40 Nielsen L.
86 22 25 41 Jespersen C.
86 22 25 45 Møller M.
86 22 25 46 Højgaard S.A.
86 22 25 47 Bak P.E.
86 22 25 49 Andersen D.
86 22 25 51 Høyrup H.
86 22 25 53 Eide L.
86 22 25 54 Tooma Maher
86 22 25 57 Melgaard E.
86 22 25 58 Pedersen S.T.
86 22 25 61 Andersen A.K.
86 22 25 62 Jensen G.
86 22 25 64 Enercon Gmbh
86 22 25 66 Christensen N.H.
86 22 25 67 Andersen E.B.
86 22 25 68 Nielsen L.H.
86 22 25 70 Højlund Lone
86 22 25 75 Petersen A.G.
86 22 25 76 Sørensen K.K.
86 22 25 80 Kehlet J.
86 22 25 81 Elbek Ruth og Palle
86 22 25 82 Nielsen N.O.
86 22 25 83 Jørgensen P.
86 22 25 86 Andersen A.
86 22 25 87 Sørensen N.C.
86 22 25 89 Dagplejen I Hjortshøj
86 22 25 90 Emdorf K.
86 22 25 93 Det Franske Hjørne Dk
86 22 25 95 Elevatortlf. /Helsingforsgade
86 22 25 99 Helledie S.
86 22 26 01 Petersen H.
86 22 26 02 Nielsen K.M.
86 22 26 04 Jensen S.P.
86 22 26 05 Balle J.
86 22 26 06 Dalhoff A.
86 22 26 08 Villumsen H.
86 22 26 12 Christensen P.
86 22 26 15 Dinesen K.H.
86 22 26 16 Thrue K.B.
86 22 26 20 Jensen J.
86 22 26 22 Friis F.
86 22 26 23 Gam-Pedersen D.
86 22 26 24 Gudiksen J.
86 22 26 27 Tønnesen C.
86 22 26 29 Vestergaard K.K.
86 22 26 30 Hartmann A.
86 22 26 32 Elgaard V.
86 22 26 33 Jensen E.V.
86 22 26 35 Lundby C.L.
86 22 26 36 Baden C.
86 22 26 38 Prang E.
86 22 26 39 Jasper A.
86 22 26 42 Frost T.
86 22 26 43 Elgetti L.
86 22 26 48 Johannesen B.
86 22 26 52 Vissing S.J.
86 22 26 53 Krogh H.
86 22 26 55 Elbrønd K.
86 22 26 56 Theca A/S
86 22 26 58 Hamann E.
86 22 26 60 Jacobsen S.
86 22 26 61 Møller H.
86 22 26 64 Hansen T.
86 22 26 66 Theca A/S
86 22 26 67 Haack B.
86 22 26 72 Ravnholt K.
86 22 26 73 Krause-Kjær J.E.
86 22 26 76 Nielsen L.N.
86 22 26 77 Snedker H.
86 22 26 78 Serup M.
86 22 26 79 Mathiesen A.
86 22 26 82 Geirsson H.
86 22 26 83 Andersen P.A.
86 22 26 84 Wodstrup R.
86 22 26 85 Poulsen S.M.K.
86 22 26 89 Madsen B.T.
86 22 26 91 Skødt I.
86 22 26 97 Melgaard N.
86 22 26 99 Petersen J.
86 22 27 01 Bandholtz J.
86 22 27 08 Bachmann K.
86 22 27 10 Skjoldborg E.
86 22 27 15 Sørensen E.
86 22 27 17 Lund Jensen A.
86 22 27 20 Hansen I.
86 22 27 23 Walther J.
86 22 27 25 Talmark J.
86 22 27 26 Gabel T.
86 22 27 27 Michelsen VVS
86 22 27 29 Holm Hansen E.
86 22 27 32 Hollerup P.E.
86 22 27 37 Henriques H.
86 22 27 39 Schmidt P.
86 22 27 40 Sharp Center Århus Aps
86 22 27 42 Frandsen B.
86 22 27 43 Jensen J.D.
86 22 27 45 Therkildsen I.
86 22 27 50 Møller Pedersen G.
86 22 27 53 Camin H.
86 22 27 54 Nielsen H.E.
86 22 27 56 Gert P.
86 22 27 62 Andersen R.
86 22 27 71 Poulsen O.
86 22 27 73 Pedersen P.
86 22 27 74 Flemmings Auto
86 22 27 75 Hermansen Kjeld
86 22 27 77 Bruun-Larsen T.
86 22 27 82 Birch B.
86 22 27 84 Lauridsen J.
86 22 27 87 Henriksen D.
86 22 27 90 Christiansen K.J.
86 22 27 92 Skadborg E.M.T.
86 22 27 94 Rasmussen S.
86 22 27 95 Sørensen W.
86 22 27 97 Andersen J.
86 22 27 98 Mk Entreprise Martin Ketscher
86 22 28 00 Søgaard P.
86 22 28 01 Hüche E.
86 22 28 02 Arami J.K.
86 22 28 07 Thygesen V.
86 22 28 08 Killerich G.
86 22 28 10 Jensen M.
86 22 28 13 Hjortshøj E.P.
86 22 28 16 Pedersen I.
86 22 28 17 Apel L.
86 22 28 18 Froberg G.H.
86 22 28 19 Knudsen K.
86 22 28 20 Nielsen P.S.
86 22 28 21 Ambrosius G.
86 22 28 22 Forsman L.
86 22 28 24 Paulsen L.
86 22 28 25 Tendens ApS
86 22 28 27 Mikkelsen G.
86 22 28 28 Jensen L.
86 22 28 29 Søndergård K.
86 22 28 30 Ladegaard Niels
86 22 28 31 Pedersen K.
86 22 28 32 Iburg M.
86 22 28 35 Sørensen H
86 22 28 36 Nielsen P.
86 22 28 40 Møller Nielsen L.
86 22 28 43 Andersen H.M.
86 22 28 45 Nabe-Nielsen B.
86 22 28 52 Elgaard H.
86 22 28 54 Nielsen A.M.
86 22 28 56 Madsen B.
86 22 28 59 Højgaard E.
86 22 28 60 Hansen A.G.
86 22 28 61 Larsen A.
86 22 28 68 Pedersen A.
86 22 28 72 Dekkers M.K.
86 22 28 74 Vestergaard O.
86 22 28 78 Thomsen R.
86 22 28 79 Jacobsen L.F.
86 22 28 80 Madsen I.B.
86 22 28 81 Jensen E.H.
86 22 28 82 Jørgensen P.E.
86 22 28 83 Us Skatterådgivning & Jur. Service
86 22 28 84 Jensen K.K.
86 22 28 85 Mikkelsen J.B.R.
86 22 28 86 Hansen J.
86 22 28 88 Rewitz Busser Aps
86 22 28 92 Bodholdt J.K.
86 22 28 97 Marquardt P.
86 22 29 00 Teaterforeningen 1. maj
86 22 29 01 Andersen S.E.
86 22 29 02 Abs Alarm Og Sikkerhed A/S
86 22 29 03 Ternegård E.
86 22 29 05 Frier J.
86 22 29 06 Mailykke I.
86 22 29 07 Evers I.
86 22 29 11 Skabelund F.
86 22 29 12 Christensen A.W.
86 22 29 13 Larsen J.M.
86 22 29 14 Heerklotz H.
86 22 29 15 Petersen K.D.
86 22 29 17 Petersen E.P.H.
86 22 29 20 Bærernt Chr. A/SEjendomsadministrationBrobjergparken Vicevært
86 22 29 21 Lavtsen L.
86 22 29 22 Strandsalonen
86 22 29 23 Møller Jensen J.
86 22 29 24 Lindhard G.
86 22 29 26 Kannegaard J.
86 22 29 28 Høiberg P.
86 22 29 30 Roved K.
86 22 29 34 Madsen B.
86 22 29 39 Carsten Schjøth A/S
86 22 29 40 Hjorth J.
86 22 29 41 Bechmann H.
86 22 29 42 Nielsen T.
86 22 29 43 Høy N.C.S.
86 22 29 44 Bønløkke J.H.
86 22 29 45 Kofoed A.W.
86 22 29 46 Agger H.H.
86 22 29 53 Damsgaard Christian
86 22 29 54 Glavind C.
86 22 29 55 I K Rengøring
86 22 29 57 Bovbjerg S.V.
86 22 29 58 Bomberg B.
86 22 29 59 Madsen H.V.
86 22 29 64 Lading B.
86 22 29 65 Kyvsgaard P.
86 22 29 68 I K Rengøring
86 22 29 69 Eibye E.
86 22 29 70 Madsen I.
86 22 29 71 Jensen T.
86 22 29 73 Jensen V.
86 22 29 75 Jensen H.
86 22 29 76 I K Rengøring
86 22 29 78 Andreasen O.
86 22 29 79 Jørgensen B.
86 22 29 80 Jensen K.
86 22 29 82 Melgård K.
86 22 29 87 Beyer M.
86 22 29 88 Johnsen E.
86 22 29 90 Staal S.E.P.
86 22 29 92 Degn P.
86 22 29 98 Krarup S.
86 22 30 00 Nielsen F.
86 22 30 02 Milano Pizza Og Sandwich I/S
86 22 30 04 Brøndberg S.
86 22 30 06 Pedersen G.
86 22 30 08 Loftager M.
86 22 30 09 Hansen E.B.
86 22 30 10 Møllegaard J.
86 22 30 11 Kjærulf-Møller Per
86 22 30 12 Petersen I.
86 22 30 13 Thygesen A.
86 22 30 14 Rasmussen B.
86 22 30 15 Rønberg P.
86 22 30 17 Hansen L.
86 22 30 18 Clausen J.
86 22 30 20 Pedersen H.
86 22 30 21 Petersen T.D.
86 22 30 25 Holst L.
86 22 30 28 Knudsen P.
86 22 30 29 Olsen F.
86 22 30 33 Jacobsen T.
86 22 30 35 Procter & Gamble Danmark Aps
86 22 30 36 Vang K.
86 22 30 40 Lund N.
86 22 30 41 Lehmann G.
86 22 30 42 Petersen P.
86 22 30 45 Hoffmann R.
86 22 30 47 Johansen M.
86 22 30 49 Thomsen J.
86 22 30 50 Gottwald L.
86 22 30 52 Møller D.S.
86 22 30 54 Hauerslev L.
86 22 30 55 Olsen S.
86 22 30 58 Pedersen J.
86 22 30 59 Jensen E.
86 22 30 60 Hansen I.M.
86 22 30 61 Jørgensen H.C.
86 22 30 62 Johnsen K.F.
86 22 30 63 Jensen S.E.K.
86 22 30 64 Sørensen B.
86 22 30 72 Skovsgaard E.
86 22 30 77 Jensen J.A.
86 22 30 78 Hartvigsen A.
86 22 30 79 Kristensen J.
86 22 30 80 Herholt Y.
86 22 30 83 Christensen A.
86 22 30 85 Johansen J.
86 22 30 86 Pedersen S.
86 22 30 89 Thomsen J.E.
86 22 30 90 Grosen T.
86 22 30 93 Christensen P.
86 22 30 94 Mikkelsen Kristian Revisionsfirma
86 22 30 96 Andersen G.
86 22 30 97 Karlsen J.
86 22 31 00 Dansk Maskinproduktion ApS
86 22 31 04 Skou T.R.
86 22 31 07 Dæssing H.
86 22 31 09 Mathiasen P.

86 22 31 12 Solgaard B.
86 22 31 13 Hegelund S.
86 22 31 14 Petersen L.
86 22 31 15 Christensen F.
86 22 31 16 Keller P.
86 22 31 19 Nordbyens Oliefyrsservice Aps
86 22 31 22 Nielsen Anette
86 22 31 23 Nielsen G.E.
86 22 31 24 Lindegaard A.
86 22 31 25 Pedersen K.E.
86 22 31 26 Nielsen G.E.
86 22 31 27 Schmidt H.L.
86 22 31 29 Pedersen P.D.
86 22 31 30 Møller B.
86 22 31 31 Kristensen P.
86 22 31 32 Jonsson Magnus
86 22 31 34 Lystrup Enge Idrætsanlæg
86 22 31 35 Jensen L.V.
86 22 31 38 Thordahl H.
86 22 31 41 Niekrenz E.S.
86 22 31 42 Skjelmose J.O.
86 22 31 44 Christiansen K.H.
86 22 31 45 Thielke P.E.
86 22 31 47 Dannemand U.
86 22 31 48 Thygesen F.F.
86 22 31 50 Dansk Maskinproduktion Aps
86 22 31 51 Matzen D.
86 22 31 52 Pedersen K.E.
86 22 31 55 Egå Smede- og Maskinværksted ApS
86 22 31 57 Würtz M.H.
86 22 31 58 Christensen B.
86 22 31 60 Skytte T.
86 22 31 62 Hald-Jensen P.
86 22 31 63 Jensen A.
86 22 31 65 Hyldborg L.
86 22 31 72 Mikkelsen P.H.
86 22 31 75 Hansen H.
86 22 31 76 Jepsen H.
86 22 31 77 Jensen P.
86 22 31 78 Jensen G.
86 22 31 79 Munk A.
86 22 31 80 Christensen L.
86 22 31 81 Christensen V.
86 22 31 83 Nielsen H.H.
86 22 31 85 Nørmark J.O.
86 22 31 88 Newsweek International
86 22 31 89 Aagesen Sven og Ruth
86 22 31 91 Jensen I.
86 22 31 98 Nielsen E.
86 22 32 01 Jurik A.
86 22 32 05 Sonnesen S.
86 22 32 08 Høj V.
86 22 32 11 Lützner B.
86 22 32 12 Bodilsen P.
86 22 32 13 Larsen G.
86 22 32 14 Rødbro J.
86 22 32 15 Preisler B.
86 22 32 16 Jensen B.
86 22 32 17 Glasius O.W.
86 22 32 21 Birk J.
86 22 32 24 Ateye M.M.A.
86 22 32 25 Lystrup Idrætscenter
86 22 32 28 Jensen B.N.
86 22 32 29 Nielsen E.
86 22 32 30 Lieberknecht L.
86 22 32 32 Troelsen M.
86 22 32 36 Hansen O.B.
86 22 32 37 Bach T.
86 22 32 38 Knudsen S.
86 22 32 41 Nielsen K.E.
86 22 32 42 Schumacher E.
86 22 32 43 Christensen K.
86 22 32 44 Den Integrerede Institution .
86 22 32 46 Mellergaard A.
86 22 32 48 Kristiansen S.
86 22 32 49 Bendiksen K.
86 22 32 50 Graham T.
86 22 32 52 Nielsen S.E.
86 22 32 53 Hansen L.
86 22 32 55 Madsen J.J.
86 22 32 56 Service - Overmontør Søren Gravgaard
86 22 32 60 Mikkelsen G.
86 22 32 63 Andersen U.S.
86 22 32 65 Brixen E.
86 22 32 69 Nielsen S.L.
86 22 32 71 Petersen C.
86 22 32 72 Neergaard R.
86 22 32 75 Mikkelsen S.
86 22 32 76 Juul M.
86 22 32 78 Habicht H.
86 22 32 80 Fly M.
86 22 32 81 Bjerre S.
86 22 32 83 Poulsen M.Å.
86 22 32 86 Jensen A.J.
86 22 32 88 Sørensen I.S.
86 22 32 89 Jespersen Bjarne og Doris
86 22 32 91 Knudtoft P.
86 22 32 92 Steffensen T.M.
86 22 32 94 Windeballe I.P.
86 22 32 97 Rasmussen C.
86 22 33 04 Agermark J.
86 22 33 05 Lund G.
86 22 33 07 Nielsen T.
86 22 33 09 Rasmussen A.
86 22 33 10 Stage I.E.
86 22 33 12 Christensen N.
86 22 33 13 Hove P.
86 22 33 15 Bromer E.H.
86 22 33 17 Kerndrup J.
86 22 33 19 Bødker G.
86 22 33 20 Gjerulf P.
86 22 33 21 Kaldal N.
86 22 33 24 Rasmussen J.
86 22 33 28 Christensen E.
86 22 33 32 Borges O.
86 22 33 33 Boel J.
86 22 33 36 Meyer L.
86 22 33 37 Knudsen A.
86 22 33 38 Søndergaard M.U.
86 22 33 39 Pedersen O.B.
86 22 33 42 Prehn H.E.
86 22 33 43 Gregersen M.
86 22 33 45 Hauerslev J.
86 22 33 46 Heckmann S.
86 22 33 49 Nielsen P.
86 22 33 51 Jensen K.C.
86 22 33 53 Nielsen O.M.
86 22 33 56 Nielsen J.S.
86 22 33 57 Meyer L.
86 22 33 58 Kock I.
86 22 33 60 Kristensen J.
86 22 33 61 Jensen E.S.
86 22 33 63 Ms Containers Aps
86 22 33 64 Kusk N.S.
86 22 33 67 Smith D.F.
86 22 33 71 Schrøder S.
86 22 33 73 Madsen J.M.
86 22 33 75 Hansen B.E.
86 22 33 77 Foci Image Library
86 22 33 78 Rydahl D.
86 22 33 81 Nielsen A.M.
86 22 33 84 Andersen S.D.
86 22 33 86 Kasten L.
86 22 33 87 Svenningsen B.
86 22 33 90 Hvidbjerg
86 22 33 92 Madsen J.
86 22 33 93 Warrer F.
86 22 33 94 Hall F.A.
86 22 33 95 Pedersen L.
86 22 33 98 Eriksen P.
86 22 33 99 Dahl-Jensen E.
86 22 34 00 Andersen S.
86 22 34 03 Jørgensen J.J.
86 22 34 07 Bach J.
86 22 34 08 Hansen K.R.
86 22 34 09 Østergaard N.K.
86 22 34 10 Laursen E.F.
86 22 34 12 Pedersen K.Å.
86 22 34 13 Loft N.A.
86 22 34 15 Madsen M.K.
86 22 34 18 Laursen E.
86 22 34 19 Rasmussen B.
86 22 34 20 Sandhøj E.
86 22 34 22 Stein-Poulsen I.
86 22 34 25 Ravn-Petersen O.
86 22 34 26 Mogensen B.
86 22 34 27 Lintrup E.
86 22 34 29 Kock A.
86 22 34 30 Christensen J.
86 22 34 34 Hjort M.
86 22 34 35 Nielsen G.
86 22 34 36 Jensen P.
86 22 34 41 Bech H.
86 22 34 47 Brandt M.
86 22 34 48 Jensen D.M.
86 22 34 50 Nielsen T.H.
86 22 34 51 Rylev H.
86 22 34 54 Bendtsen K.
86 22 34 55 House Of Style
86 22 34 58 Brølling A.
86 22 34 60 Nilsson U.
86 22 34 64 Christiansen K.
86 22 34 68 Nielsen J.
86 22 34 69 Arve P.H.
86 22 34 70 Simonsen L.
86 22 34 71 Nielsen K.
86 22 34 72 Bruun P.
86 22 34 74 Hansen E.
86 22 34 75 Bach Nielsen K.
86 22 34 76 Christensen A.
86 22 34 78 Stensgaard G.
86 22 34 82 Andersen J.B.
86 22 34 84 Bech J.
86 22 34 85 Rasmussen S
86 22 34 88 Elstedgård, Fritidshjemmet
86 22 34 90 Betweens I/S
86 22 34 93 Ipsen B.
86 22 34 94 Korreborg O.
86 22 34 98 Olsen P.B.
86 22 35 00 Kitchn Egaa
86 22 35 02 Christensen K.
86 22 35 03 Wilson J.R.
86 22 35 04 Pedersen O.
86 22 35 06 Gydesen L.B.
86 22 35 08 Nielsen I.
86 22 35 09 Kjeldsen B.
86 22 35 10 Kehler A.
86 22 35 11 Pedersen S.E.
86 22 35 13 Skou C.
86 22 35 15 Hansen J.
86 22 35 16 Hove J.M.
86 22 35 17 Ernstsen A.B.
86 22 35 19 Pedersen A.D.
86 22 35 20 Fuglsang T.
86 22 35 22 Skæring Forsamlingshus
86 22 35 25 Pedersen E.
86 22 35 26 Lærer Aase Rønde Melbye PSYKOLOGE E Lumbye Andersen
86 22 35 32 Skæring Munkegaard Aps
86 22 35 35 Kristiansen M.
86 22 35 37 Pedersen Y.D.
86 22 35 38 Kardyb U.
86 22 35 39 Nørgreen T.M.
86 22 35 40 Mikkelsen A.L.
86 22 35 46 Howett W.
86 22 35 47 Sørensen H.S.
86 22 35 49 Mikkelsen V.
86 22 35 51 Jepsen K.
86 22 35 52 Jacobsen C.J.L.
86 22 35 53 Jensen J.M.
86 22 35 57 Theill J.
86 22 35 61 Lauritsen O.
86 22 35 63 Bohl P.
86 22 35 67 Arndal B.R.
86 22 35 68 Volsing L.
86 22 35 70 Beyer U.
86 22 35 74 Persen T.
86 22 35 78 Thomsen S.
86 22 35 79 Pedersen L.U.
86 22 35 84 Larsen F.M.
86 22 35 85 Hansen A.
86 22 35 87 Thomsen B.
86 22 35 88 Pedersen B.
86 22 35 90 Jensen H.
86 22 35 91 Olsen H.
86 22 35 92 Simonsen B.
86 22 35 93 Jensen O.
86 22 35 94 Moth O.
86 22 35 96 Jensen B.
86 22 35 97 Andersen B.
86 22 35 98 Ebbesen E.
86 22 35 99 Junker-Poulsen H.
86 22 36 00 Hartving ApS
86 22 36 01 Sønderskov S.
86 22 36 03 Bisgaard-Petersen L.
86 22 36 06 Post H.M.
86 22 36 09 Madsen H.M.
86 22 36 12 Braüner A.
86 22 36 14 Hansen L.
86 22 36 15 Lauritsen T.J.
86 22 36 16 Jensen O.A.M.
86 22 36 17 Larsen F.
86 22 36 18 Sindberg V.
86 22 36 19 Johansen F.
86 22 36 21 Andersen K.E.M.
86 22 36 22 Søgaard L.
86 22 36 25 Gustafsson F.
86 22 36 26 Møller E.
86 22 36 28 Iversen C.
86 22 36 30 Iversen H.J.
86 22 36 31 Nydam K.
86 22 36 32 Pedersen Søren A/S
86 22 36 34 Bonde I.
86 22 36 36 Vestergård P.
86 22 36 38 Holst J.
86 22 36 42 Christensen T.B.
86 22 36 43 Sørensen J.
86 22 36 47 Rahbek P.
86 22 36 49 Blichfeld Dorte
86 22 36 50 Simonsen B.G.
86 22 36 54 Pedersen P.S.
86 22 36 56 Mannsperger M.
86 22 36 57 Rasmussen T.
86 22 36 62 Arendt H.
86 22 36 63 Baden C.
86 22 36 64 Friis L.
86 22 36 65 Kjeldsen H.
86 22 36 68 Jepsen B.B.
86 22 36 71 Poulsen K.
86 22 36 73 Mollerup B.H.
86 22 36 77 Alminde L.
86 22 36 80 Madsen J.H.
86 22 36 81 Bisbo O.T.
86 22 36 83 Bendixen P.E.
86 22 36 84 Rasmussen A.
86 22 36 85 Filipowicz J.
86 22 36 86 Andersen S.
86 22 36 87 Hansen S.
86 22 36 93 Nielsen V.D.
86 22 36 94 Havmøller J.
86 22 37 01 Jensen P.K.
86 22 37 02 Bitsch G.V.
86 22 37 03 Hansen S.
86 22 37 04 Linde J.
86 22 37 07 Østergaard V.
86 22 37 10 Larsen Lone Romar
86 22 37 14 G.L. Marketing
86 22 37 16 Malmberg J.
86 22 37 18 Laursen E.
86 22 37 19 Gustafsson L.
86 22 37 22 EBM Electronic Buiness Machines Scandinavia A/S
86 22 37 24 Jeppesen Hans og Karen
86 22 37 25 Rasmussen S.
86 22 37 27 Bertelsen S.
86 22 37 37 Hansen S.
86 22 37 39 Bak O.H.
86 22 37 40 Sørensen B.
86 22 37 42 Svenningsen K.
86 22 37 47 Fast H.C.
86 22 37 52 Olesen I.
86 22 37 54 Jensen M.B.
86 22 37 56 Pedersen Per S
86 22 37 57 Poulsen J.M.
86 22 37 58 Zama V.
86 22 37 61 Bægaard N.
86 22 37 65 Bjerring I.E.
86 22 37 70 Ms Containers Aps
86 22 37 73 Jensen J.
86 22 37 75 Pedersen J.B.
86 22 37 78 Christensen S.A.
86 22 37 82 Sørensen K.
86 22 37 83 Larsen A.P.
86 22 37 84 Kjærgaard B.
86 22 37 86 Breum L.
86 22 37 92 Kielberg P.W.
86 22 37 93 Brandt S.
86 22 37 95 Jørgensen H.
86 22 37 96 Fogsgaard P.
86 22 37 97 Darling Allan Emlington
86 22 37 98 Kristensen T.R.
86 22 37 99 Jyding D.
86 22 38 02 Larsen L.
86 22 38 07 Sandberg T.
86 22 38 08 Folkmann B.
86 22 38 10 Larsen E.
86 22 38 12 Wolke P.S.
86 22 38 14 Larsen B.R.
86 22 38 15 Palmer T.
86 22 38 17 Pedersen O.
86 22 38 19 Morgenstjerne P.
86 22 38 20 Iversen Gurli Bjørn
86 22 38 22 Dybkjær B.N.
86 22 38 25 Olsen V.
86 22 38 28 Bergmann L.
86 22 38 30 Petersen J.
86 22 38 31 Brunskov J.
86 22 38 32 Butik Natalie
86 22 38 37 Hansen S.
86 22 38 38 Kaløvig Bådelaug
86 22 38 41 Elgaard E.
86 22 38 47 Ludvigsen D.S.
86 22 38 48 Nielsen G.I.
86 22 38 54 Juch Hans Larsen A/S
86 22 38 55 Iversen K.U.
86 22 38 57 BM Jørgensen
86 22 38 58 Laursen J.
86 22 38 59 Petersen P.E.
86 22 38 68 Foged H.
86 22 38 70 Borrebye T.
86 22 38 71 Petersen V.S.K.
86 22 38 72 Holm C.
86 22 38 73 Brusgaard K.A.
86 22 38 74 Christensen T.
86 22 38 75 Thomassen K.
86 22 38 81 Nørskov F.
86 22 38 82 Hansen J.
86 22 38 83 Borghelt B.
86 22 38 88 Newsweek International
86 22 38 91 Nielsen P.L.
86 22 38 92 Pedersen J.L.
86 22 38 94 Jørgensen B.
86 22 38 96 Pedersen J.L.
86 22 39 01 Janerka E.
86 22 39 03 Christensen John Henning
86 22 39 04 Schou K.L.
86 22 39 06 Thomsen J.
86 22 39 07 Frost K.
86 22 39 10 Bjerregaard A.O.
86 22 39 12 Jensen B.D.
86 22 39 13 Broberg H.
86 22 39 16 Kjærgaard C.
86 22 39 17 Thomsen N.L.
86 22 39 19 Overgaard P.O.
86 22 39 20 Thomsen J.
86 22 39 21 Nielsen J.
86 22 39 22 Vogelius S.
86 22 39 23 Schou A.
86 22 39 26 Andersen K.B.
86 22 39 27 Nielsen F.H.
86 22 39 30 Danielsen T.
86 22 39 33 Joensen H.V.
86 22 39 38 Nysom J.
86 22 39 39 Jensen L.V.
86 22 39 40 Olesen K.
86 22 39 41 Eriksen B.
86 22 39 44 Jensen J.
86 22 39 47 Pedersen T.H.
86 22 39 50 Den Integrerede Institution .
86 22 39 52 Esmark I.
86 22 39 57 Boye J.
86 22 39 59 Kristensen H.
86 22 39 60 Jensen E.P.
86 22 39 61 Mørk G.
86 22 39 62 Søby T.
86 22 39 63 Kier A.
86 22 39 66 Frederiksen O.
86 22 39 68 Sauer I.
86 22 39 70 Riis K.
86 22 39 72 Jensen B.K.
86 22 39 75 Lausen O.
86 22 39 77 Rasmussen O.H.
86 22 39 79 Christensen V.
86 22 39 80 Kjemtrup P.
86 22 39 84 Olesen A.M.
86 22 39 88 Bach A.
86 22 39 93 Leth E.
86 22 39 94 Gjerlev M.
86 22 39 95 Flugt H.L.
86 22 39 99 Herrmansen T.M.
86 22 40 00 Jysk Neon Plan
86 22 40 02 Jensen B.
86 22 40 03 Vestergaard R.
86 22 40 04 Beoinvest
86 22 40 05 Bjerrum P.
86 22 40 07 Beanland A.H.
86 22 40 09 Fuhr O.
86 22 40 10 Hansen B.
86 22 40 11 Jarvig Døre Og Vinduer
86 22 40 13 Jacobsen C.S.
86 22 40 14 Rasmussen P.
86 22 40 17 Sørensen P.O.
86 22 40 18 Ovesen J.F.
86 22 40 19 Modeljernbaneforeningen Elmo
86 22 40 21 Jensen L.
86 22 40 23 Kjær Andersen N.
86 22 40 28 Hansen L.D.
86 22 40 29 Christensen K.V.
86 22 40 30 Christensen A.
86 22 40 32 Madsen I.H.
86 22 40 33 Brink A.
86 22 40 35 Mikkelsen J.
86 22 40 36 Bendtsen G.
86 22 40 37 Bønding N.
86 22 40 38 Frandsen C.B.
86 22 40 40 Pind L.
86 22 40 41 Hansen G.
86 22 40 42 Andersen K.E.
86 22 40 43 Rasmussen M.
86 22 40 45 Christensen J.D.
86 22 40 46 Fuglsang O.
86 22 40 49 Asmussen Bruno
86 22 40 51 Thomsen E.
86 22 40 52 Mikkelsen A.
86 22 40 56 Thomassen B.
86 22 40 57 Petersen H.E.
86 22 40 60 Nielsen O.B.
86 22 40 61 Haagaard O.
86 22 40 63 Sørensen P.
86 22 40 64 Jespersen F.
86 22 40 67 Madsen O.
86 22 40 68 Gredsted E.
86 22 40 69 Kuipers H.
86 22 40 70 Andersen J.
86 22 40 71 Hansen J.K.
86 22 40 72 Gardner P.H.
86 22 40 77 Brandt J.
86 22 40 78 Lauersen E.
86 22 40 79 Juul G.
86 22 40 81 Lyngby J.F.
86 22 40 84 Schultz B.
86 22 40 86 Nielsen K.H.
86 22 40 87 Frandsen J.K.
86 22 40 90 Svendsen J.
86 22 40 92 Sørensen K.M.
86 22 40 93 Hansen T.W.
86 22 40 95 Carlsen H.M.
86 22 40 96 Poulsen B.
86 22 41 00 Graupner P.
86 22 41 02 Samuelsen J.
86 22 41 08 Lænsø J.
86 22 41 09 Hansen Torben
86 22 41 10 Poulsen Frode Dahlerup
86 22 41 11 Rasbech J.
86 22 41 13 Hansen P.E.
86 22 41 14 Schøler P.
86 22 41 21 Nielsen K.B.
86 22 41 23 Madsen E.
86 22 41 24 Ingeberg K.
86 22 41 25 Andersen E.
86 22 41 29 Hansen L.
86 22 41 31 Pløger-Nielsen N.
86 22 41 33 Williers Production ApS
86 22 41 35 Hoffmeyer H.
86 22 41 36 Grontmij A/S
86 22 41 39 Tukstrup S.
86 22 41 40 Fisker H.N.
86 22 41 42 Breiner M.
86 22 41 43 Refsgård H.
86 22 41 44 Christensen A.M.
86 22 41 45 Breiner H.
86 22 41 48 Enemærke L.
86 22 41 49 Møller P.H.
86 22 41 51 Schmidt B.
86 22 41 52 Leimann P.E.
86 22 41 56 Kristensen J.B.
86 22 41 58 Langballe E
86 22 41 59 Visu-El ApS
86 22 41 60 Steenholt A.
86 22 41 64 Vestergaard D.
86 22 41 65 Petersen J.L.
86 22 41 68 Hjulmand E.S.
86 22 41 71 Tidemann H.
86 22 41 73 Bjerre K.
86 22 41 75 Ravn Inge-Lise
86 22 41 79 Jonassen A.M.
86 22 41 80 Sørensen J.
86 22 41 82 Byskov J.
86 22 41 88 Christensen B.O.F.
86 22 41 89 Jørgensen J.F.
86 22 41 90 Blichfeld I.
86 22 41 92 Steensgaard T.
86 22 41 95 Jensen H.K.
86 22 41 98 Larsen K.V.A.
86 22 41 99 Østergaard B.
86 22 42 00 Van Der Schaft B.
86 22 42 03 Svendsen K.
86 22 42 04 Neergaard P.C.
86 22 42 06 Larsen M.
86 22 42 07 Eichmüller T.T.
86 22 42 11 Andersen A Nørgaard ApS
86 22 42 13 Simonsen Ejvind
86 22 42 14 Hansen L.
86 22 42 17 Bæk L.
86 22 42 19 Sørensen P.V.
86 22 42 20 Lentz F.
86 22 42 21 Hansen T.A.
86 22 42 23 Bomholt M.
86 22 42 25 Hansen E.
86 22 42 26 Mortensen F.
86 22 42 27 Jensen A.
86 22 42 28 Dahl O.
86 22 42 29 Jensen A.
86 22 42 32 Bramming J.
86 22 42 33 Jensen F.
86 22 42 34 Sørensen Niels Lauge
86 22 42 39 Sørensen G.
86 22 42 41 Nielsen K.
86 22 42 42 Nissen K.
86 22 42 44 Nielsen V.
86 22 42 45 Broager H.
86 22 42 46 Kristensen L.P.
86 22 42 48 Andersen P.E.
86 22 42 49 Søndergaard J.
86 22 42 55 Johnsen B.
86 22 42 56 Jensen M.M.
86 22 42 57 Misfelt J.
86 22 42 63 Sørensen S.
86 22 42 64 Sørensen S.
86 22 42 66 Fritids Og Ungdomsklubben .
86 22 42 68 Jersin Ida
86 22 42 69 Perregaard K.
86 22 42 72 Calberg H.
86 22 42 75 Jensen S.W.
86 22 42 76 Bonde P.
86 22 42 79 Balslev K.
86 22 42 80 Baktoft B.
86 22 42 83 Jensen O.
86 22 42 87 Kristensen H.
86 22 42 89 Pedersen H.
86 22 42 90 Blaabjerg R.
86 22 42 92 Yde L.
86 22 42 97 Petersen H.K.
86 22 42 99 Hansen N.H.
86 22 43 01 Møller H.
86 22 43 04 Tholstrup J.
86 22 43 05 Jensen M.B.
86 22 43 09 Christensen M.K.
86 22 43 11 Christensen B.
86 22 43 13 Gedde A.
86 22 43 15 Kjærgaard M.
86 22 43 18 Jeppesen B.
86 22 43 19 Dyhrestrup R.
86 22 43 20 Stenvig Mariann Andersen
86 22 43 21 Oehlenschlaeger E.
86 22 43 22 Det Franske Hjørne Dk
86 22 43 24 Andersen L.
86 22 43 29 Lerche A.S.
86 22 43 30 Aaen S.
86 22 43 34 Ejendommen Hbg 12, St Tv
86 22 43 35 Simonsen B.
86 22 43 36 Sørensen J.L.
86 22 43 39 Nielsen H.
86 22 43 41 Helms N.E.
86 22 43 42 Rasmussen C.P.
86 22 43 43 Nielsen Å.S.
86 22 43 45 Knudsen H.
86 22 43 46 Paaske H.C.
86 22 43 47 Nielsen M.M.
86 22 43 49 Tønnesen R.
86 22 43 50 Mikkelsen J.K.
86 22 43 52 Christensen L.E.
86 22 43 59 Bergmann B.
86 22 43 63 Hougaard M.E.
86 22 43 64 Ulstrup Ib Advokatfirma
86 22 43 66 Leth M.
86 22 43 68 Petersen L.S.
86 22 43 73 Mogensen Henning
86 22 43 74 Neergaard H.
86 22 43 75 Lindberg S.
86 22 43 79 Dalsgaard V.
86 22 43 82 Madsen P.
86 22 43 83 Jeppesen S.E.
86 22 43 85 Nielsen P.D.
86 22 43 93 Netbaad.com ApS
86 22 43 96 Nørgaard L.
86 22 44 00 Fiat/VW Egå Specialisterne
86 22 44 01 Sielemann E.
86 22 44 03 Røjel S.
86 22 44 04 Vikner S.
86 22 44 05 Hjort T.
86 22 44 07 Bendixen E.
86 22 44 08 Møller Nielsen L.
86 22 44 09 Westerkam M.
86 22 44 10 Larsen A.
86 22 44 11 Alstrup Pr Og Marketing
86 22 44 13 Uldahl L.
86 22 44 14 Hansen B.
86 22 44 18 Balle V.
86 22 44 19 Hjortshøj-Egå Pastorat
86 22 44 20 Andersen K.
86 22 44 23 Siboska H.
86 22 44 25 Alexandersen N.A.
86 22 44 27 Madsen L.
86 22 44 28 Nielsen J.
86 22 44 30 Jensen T.
86 22 44 31 Petersen M.
86 22 44 34 Rønneholt P.
86 22 44 36 Buch B.
86 22 44 38 Jacobsen Y.L.
86 22 44 39 Jensen S.
86 22 44 41 Lassen K.B.
86 22 44 45 Nielsen I.
86 22 44 47 Sprogøe K.
86 22 44 48 Erland J.
86 22 44 50 Sørensen E.
86 22 44 51 Mølgård J.
86 22 44 53 Børling T.G.
86 22 44 59 Gregersen L.
86 22 44 62 Thomsen S.
86 22 44 65 Juul H.F.
86 22 44 66 Willumsen H.
86 22 44 68 Øbom J.
86 22 44 70 Jacobsen P.R.
86 22 44 72 Gardner P.H.
86 22 44 75 Olsen H.
86 22 44 78 Hørdum P.
86 22 44 80 Andersen V.
86 22 44 84 Nielsen K.
86 22 44 85 Hansen B.
86 22 44 87 Berngruber J.
86 22 44 88 Ibsgaard H.E.
86 22 44 90 Gunnarsson K.B.
86 22 44 91 Harlou J.
86 22 44 94 Gibskov O.
86 22 44 96 Bjerre G.
86 22 44 97 Mikkelsen L.
86 22 44 99 Donau G.
86 22 45 00 Brohus A.
86 22 45 01 Field H.
86 22 45 02 Madsen Jesper og Helle Poull
86 22 45 04 Hansen K.
86 22 45 05 Christensen K.
86 22 45 06 Christensen M.
86 22 45 07 Andersen Per
86 22 45 12 Thomsen P.B.
86 22 45 14 Petersen P.
86 22 45 15 Stounberg M.
86 22 45 17 Johansen Å.H.
86 22 45 18 Juhl H.
86 22 45 20 Christensen I.
86 22 45 21 Welm C.
86 22 45 22 Pedersen I.S.
86 22 45 23 Høgh M.
86 22 45 24 Solberg L.
86 22 45 25 Holsting A.
86 22 45 26 Frandsen J.
86 22 45 27 Jensen H.
86 22 45 31 Mortensen V.V.
86 22 45 33 Christensen B.
86 22 45 35 Errboe T.
86 22 45 38 Kok K.
86 22 45 40 Stubberup Susanne
86 22 45 41 Johansen H.
86 22 45 43 Marseen E.
86 22 45 44 Bremsegården I Tilst Aps
86 22 45 46 Clausen M.
86 22 45 47 Larsen H.
86 22 45 48 Nørregaard L.
86 22 45 55 Nørmark J.O.
86 22 45 59 Kristiansen G.
86 22 45 60 Rafn M.
86 22 45 61 Christensen N.C.F.
86 22 45 70 Sørensen P.H.
86 22 45 71 Hjortshøj H.
86 22 45 76 Petersen N.V.
86 22 45 77 Petersen P.
86 22 45 81 Pedersen A.
86 22 45 83 Laursen J.
86 22 45 85 Lindgren R.
86 22 45 87 Høgsted B.
86 22 45 90 Lystrup Fysioterapi Rejgaard-Riis & Gade
86 22 45 91 Gade A.
86 22 45 93 Jeppesen E.
86 22 45 94 Halvorsen H.H.
86 22 45 95 Olsen G.M.
86 22 45 98 Lustrup A.R.
86 22 46 00 Abildgaard E.
86 22 46 01 Ukrudsbekæmpelsensfirmaet S88 Aps
86 22 46 04 Christiansen I.M.
86 22 46 16 Båstrup Y.
86 22 46 17 Sørensen P.E.
86 22 46 19 Madsen E.J.
86 22 46 20 Sølystskolen
86 22 46 22 Neergård G.
86 22 46 25 Thomassen O.M.
86 22 46 27 Olesen O.L.
86 22 46 30 Pedersen Frits Hougaard
86 22 46 31 Sørensen J.B.
86 22 46 32 Dupont B.
86 22 46 36 Skovgaards Eftf., Tømrerfirma ApS
86 22 46 41 Jacobsen V.F.
86 22 46 43 Warming L.
86 22 46 46 Sønderskov L.
86 22 46 47 Hansen H.
86 22 46 53 Erhvervstræningskolen
86 22 46 59 Geary I.
86 22 46 64 Sørensen B.
86 22 46 69 Strudwick E.
86 22 46 71 Flarup A.R.
86 22 46 73 Hornborg K.
86 22 46 75 Petersen E.
86 22 46 78 Pedersen H.
86 22 46 80 Christensen K.
86 22 46 81 Pedersen L.B.
86 22 46 82 Sørensen Per Stochholm
86 22 46 84 Højen L.
86 22 46 88 Hastrup V.
86 22 46 95 Petersen H.
86 22 46 98 Straarup S.E.
86 22 46 99 Damsgaard F.
86 22 47 00 Pedersen H.B.
86 22 47 01 Laugesen F.
86 22 47 02 Melchior I.
86 22 47 03 Kristensen A.
86 22 47 05 Høgh A.
86 22 47 06 Pallesen T.
86 22 47 07 Heilesen B.
86 22 47 08 Larsen A.M.
86 22 47 10 Sørensen K.Å.
86 22 47 11 Hansen C.H.
86 22 47 14 Schaumann I.B.
86 22 47 16 Hansen K.
86 22 47 18 Pedersen K.W.
86 22 47 19 Nielsen V.S.
86 22 47 20 Jørgensen B.
86 22 47 22 Pedersen J.H.
86 22 47 24 Hounisen P.
86 22 47 25 Press
86 22 47 28 Lindgaard P.
86 22 47 30 Sejr N.P.
86 22 47 31 Ravn M.
86 22 47 33 Jepsen H.S.
86 22 47 36 Egesberg M.
86 22 47 37 Enggård M.
86 22 47 40 Olesen K.E.
86 22 47 41 Teilmann M.
86 22 47 42 Hultquist E.
86 22 47 43 Dybkjær H.
86 22 47 55 Hornbæk S.
86 22 47 56 Jensen A.
86 22 47 63 Jørgensen E.W.
86 22 47 64 Andersen M.
86 22 47 65 Jensen L.K.
86 22 47 66 Jensen G.
86 22 47 68 Jørgensen J.
86 22 47 70 Hansen T.R.
86 22 47 72 Jensen K.B.
86 22 47 73 Steensgaard S.
86 22 47 75 Geoscandic U Stif A/S
86 22 47 77 Andersen B.
86 22 47 80 Rasmussen P.
86 22 47 81 Sørensen I.H.
86 22 47 83 Østervig B.
86 22 47 85 Poulsen C.J.
86 22 47 87 Damsgaard H.
86 22 47 90 Laursen L.F.
86 22 47 93 Blichfeldt J.
86 22 48 00 Sparekassen Kronjylland, Egå afdeling
86 22 48 01 Lystrup Skoles Svømmehal
86 22 48 02 Knudsen G.
86 22 48 03 Kofoed L.
86 22 48 05 Schmidt S.
86 22 48 08 Landgard P.
86 22 48 10 Jeppesen V.S.
86 22 48 13 Jensen I.
86 22 48 14 Kristensen P.B.
86 22 48 15 Michaelsen S.A.
86 22 48 16 Møllehuset Den Integrerede Institution
86 22 48 18 Pedersen J.B.
86 22 48 20 Pedersen T.
86 22 48 21 Milavonovic M.
86 22 48 22 Ørbæk J.
86 22 48 24 Meyer O.
86 22 48 27 Carlsen T.F.
86 22 48 29 Johansen I.M.
86 22 48 31 Trentemøller J.
86 22 48 33 Jacobsen L.R.
86 22 48 34 DM Informatic
86 22 48 36 Aidel P.

86 22 48 37 Jensen S.
86 22 48 38 Laursen L.
86 22 48 39 Pedersen L.
86 22 48 41 Jensen O.M.
86 22 48 45 Jensen I.D.
86 22 48 47 Gadegaard L.
86 22 48 48 Haugaard J.G.
86 22 48 56 Knudsen E.
86 22 48 59 Poulsen E.
86 22 48 60 Hansen K.H.
86 22 48 61 Schaal-Jensen T.
86 22 48 66 Geoscandic A/S
86 22 48 70 Andersen J.E.
86 22 48 73 Pedersen J.E.
86 22 48 78 Bomholt Anders
86 22 48 84 Petersen H.B.
86 22 48 85 Sivertsen H.
86 22 48 86 Svane G.O.
86 22 48 87 Andersen J.S.
86 22 48 88 CJ MurerCentret A/S
86 22 48 92 Fritz M.
86 22 48 94 Winskel Glynn
86 22 48 97 Jørgensen S.
86 22 48 98 Cozy'S I/S
86 22 49 00 Bilkontoret ApS
86 22 49 04 Rasmussen S.
86 22 49 05 Meltofte C.
86 22 49 06 Bentsen J.
86 22 49 08 Jensen P.S.
86 22 49 09 Richter-Mikkelsen K.
86 22 49 10 Iversen L.
86 22 49 11 Blomstervang, Tandlægeklinikken
86 22 49 12 Jensen S.H.
86 22 49 13 Christensen K.
86 22 49 15 Lauersen T.
86 22 49 17 Kryger K.
86 22 49 18 Andersen L.
86 22 49 20 Vinter Dorthe
86 22 49 22 Boiler S.
86 22 49 23 Sperling T.
86 22 49 25 Rasmussen J.
86 22 49 26 Dreier F.
86 22 49 31 Pedersen A.
86 22 49 33 Nordglas Midt Aps
86 22 49 37 Jensen B.S.
86 22 49 39 Christensen J.J.
86 22 49 41 Bisgaard L.
86 22 49 42 Wisler L
86 22 49 50 Hemmingsen N.
86 22 49 54 Overgaard M.
86 22 49 55 Nielsen A.
86 22 49 60 Bjørnskov M.
86 22 49 62 Høstrup R.M.
86 22 49 64 Aggersbjerg S.
86 22 49 67 Duelund T.
86 22 49 68 Otto P.
86 22 49 70 Andersen L.
86 22 49 71 Hansen E.D.
86 22 49 73 Hermansen G.
86 22 49 76 Jensen P.
86 22 49 78 Graversen A.
86 22 49 80 Wind Helge
86 22 49 81 Christensen A.L.
86 22 49 84 Andersen B.
86 22 49 85 Ølsgaard P.K.K.
86 22 49 88 Wendelbo B.
86 22 49 89 Kring B.
86 22 49 90 Brøgger D.
86 22 50 00 Sørensen Leif
86 22 50 01 Christensen A.M.
86 22 50 04 Hansen R.
86 22 50 06 Klitgaard L.
86 22 50 07 Mildkelsen L.
86 22 50 08 Andersen L.S.
86 22 50 10 Jensen M.F.
86 22 50 11 Bentsen J.
86 22 50 12 Nielsen B.Å.
86 22 50 17 Duelund J.
86 22 50 20 Filges P.T.
86 22 50 21 Mildkelsen H.
86 22 50 23 Carstensen H.C.G.
86 22 50 28 Jensen G.
86 22 50 30 Lauritzen L.
86 22 50 34 Poulsen D.K.
86 22 50 39 Mildkelsen L.
86 22 50 42 Jensen B.S.R.
86 22 50 46 Sørensen I.
86 22 50 50 Martaeng I.
86 22 50 52 Laursen J.
86 22 50 54 Lundum-Andersen F.
86 22 50 55 Sekretariatet Egå Marina
86 22 50 56 Hansen A.F.
86 22 50 57 Møller N.F.
86 22 50 58 Korsgaard S.
86 22 50 60 Hansen J.H.
86 22 50 61 Sørensen S.P.
86 22 50 62 Jakobsen H.C.
86 22 50 63 Vahle J.
86 22 50 64 Krogh E.
86 22 50 65 Bjerre H.
86 22 50 67 Jensen O.
86 22 50 68 Pedersen L.K.
86 22 50 70 Holme A.
86 22 50 73 Mortensen D.
86 22 50 75 Mortensen O.
86 22 50 80 Overgaard H.
86 22 50 81 Sørensen J.F.
86 22 50 82 Christensen F.
86 22 50 86 Gaard J.G.
86 22 50 90 Frentz L.
86 22 50 92 Klenø I.H.
86 22 50 93 Bjerring E.
86 22 50 96 Jensen P.
86 22 50 98 Mangor B.
86 22 51 01 Bjørn H.
86 22 51 03 Iversen I.
86 22 51 05 Nielsen K.B.
86 22 51 07 Schmidt L.
86 22 51 08 Sørensen B.H.
86 22 51 09 Pedersen G.
86 22 51 11 Guldager G.
86 22 51 18 Schrøder S.
86 22 51 21 Lorentzen H.G.
86 22 51 22 Ehrenskjold G.
86 22 51 25 Sørensen Niels Flinker
86 22 51 27 Rydberg A.
86 22 51 28 Andersen L.S.
86 22 51 29 Steffensen J.C.
86 22 51 32 Søndergård I.
86 22 51 33 Qaseem M.
86 22 51 34 Therkildsen V.
86 22 51 35 Jensen M.S.
86 22 51 37 Sønnichsen E.
86 22 51 39 Jakobsen A.H.
86 22 51 44 Buckhøj P.
86 22 51 47 Sørensen J.
86 22 51 49 Dalsbirk I.
86 22 51 50 Larsen L.
86 22 51 52 Revsbæk M.
86 22 51 55 Bertelsen K.
86 22 51 56 Christensen J.
86 22 51 57 Høncke E.
86 22 51 59 Rasmussen I.B.
86 22 51 66 Klausen L.
86 22 51 73 Saugmann J.
86 22 51 81 Jensen E.R.
86 22 51 82 Jensen L.
86 22 51 84 Kristiansen H
86 22 51 85 Madsen Ole Pilgaard
86 22 51 87 Winther J.
86 22 51 89 Pedersen J.N.
86 22 51 92 Madsen H.
86 22 51 93 Washington Restaurant
86 22 51 94 Jacobsen K.
86 22 51 96 Pedersen K.
86 22 51 99 Dan-Made Data/Salg ApS
86 22 52 00 Sønderbæk J.
86 22 52 01 Rundberg P.
86 22 52 02 Dansk Factory Outlet Tilst Aps
86 22 52 07 Hansen A.
86 22 52 09 Olsen Kirsten Kruse
86 22 52 10 Jørgensen C.B.
86 22 52 15 Lajer B.
86 22 52 19 Rimmen D.
86 22 52 20 Nielsen Hans og Inger Margrethe
86 22 52 22 Hallum M.
86 22 52 24 Jensen M.
86 22 52 25 Kjærulff Bertel
86 22 52 32 Hansen P.B.
86 22 52 34 Hansen D.
86 22 52 39 Mortensen J.U.
86 22 52 40 Rasmussen K.
86 22 52 42 Fink-Jakobsen B.
86 22 52 43 Maskinbroderi M.
86 22 52 44 Andersen V.G.
86 22 52 45 Jeppesen F.
86 22 52 51 Hvashøj T.
86 22 52 53 Sørensen L.M.
86 22 52 55 Havnecafeen
86 22 52 57 Knudsen S.H.
86 22 52 58 Andersen H.J.
86 22 52 59 Dohn A.
86 22 52 62 Simoni J.
86 22 52 65 Eskildsen J.
86 22 52 67 Jacobsen O.H.
86 22 52 71 Jensen K.
86 22 52 73 Madsen G.L.
86 22 52 80 Larsen L.
86 22 52 81 Lildballe A.
86 22 52 82 Hansen U.R.
86 22 52 85 Palne O.
86 22 52 86 Kastberg H.
86 22 52 90 Hansen John
86 22 52 93 Jensen L.
86 22 52 94 Svendsen B.
86 22 52 95 Albertsen F.
86 22 52 96 Petersen J.
86 22 52 97 Buch A.
86 22 53 00 Christensen J.
86 22 53 01 Olsen J.
86 22 53 03 Møller J.
86 22 53 06 Barkholt H.
86 22 53 08 Heckmann J.
86 22 53 11 Jensen C.
86 22 53 13 Helbo J.
86 22 53 15 Rasmussen J.
86 22 53 16 Fuhlendorff K.
86 22 53 20 Jensen E.
86 22 53 21 Bonde P.
86 22 53 22 Borlund B.
86 22 53 29 Larsen P.K.
86 22 53 31 Christensen J.B.
86 22 53 34 Beck A.
86 22 53 35 Nielsen E.K.
86 22 53 37 Aggerholm N.C.
86 22 53 38 Møller H.
86 22 53 40 Kartsen E.S.
86 22 53 45 Bøss J.
86 22 53 46 Pedersen H.
86 22 53 48 Andersen B.
86 22 53 49 Christensen H.P.
86 22 53 50 Laursen S.E.
86 22 53 52 Ejlersen J.S.
86 22 53 53 Brøndum A.
86 22 53 54 Venning L.
86 22 53 55 Sørensen N.P.B.
86 22 53 58 Rasmussen J.
86 22 53 59 Kjær S.C.
86 22 53 60 Holm G.
86 22 53 61 Kasa T.
86 22 53 62 Lindby P.
86 22 53 77 Elmstrøm B.
86 22 53 80 Jensen J.E.
86 22 53 83 Klodos I.
86 22 53 90 Broholm G.
86 22 53 96 Sørensen K.
86 22 54 00 JA Fabrikken A/S
86 22 54 05 Lauritsen H.
86 22 54 06 Nielsen J.K.
86 22 54 08 Andersen Sven Allan
86 22 54 09 Pinderup J.
86 22 54 11 Jm Bogføringsbureau
86 22 54 12 Pedersen K.
86 22 54 15 Larsen W.B.
86 22 54 16 Rage Helle
86 22 54 17 Nielsen B.T.
86 22 54 19 Kramhøft P.B.
86 22 54 24 Arve F.
86 22 54 25 Nielsen G.
86 22 54 27 Flensby T.
86 22 54 28 Larsen L.B.
86 22 54 32 Maxen F.
86 22 54 33 Ktp Data A/S
86 22 54 36 Iversen H.
86 22 54 39 Homann K.
86 22 54 41 Hansen K.
86 22 54 43 Ågesen A.
86 22 54 44 Drews A.
86 22 54 45 Pedersen V.
86 22 54 46 Hanssen Y.
86 22 54 49 Birch M.
86 22 54 51 Poulsen A.
86 22 54 52 Niebuhr K.
86 22 54 54 Wisler K.
86 22 54 55 Clausen K.
86 22 54 58 Jensen K.K.
86 22 54 61 Nordly B.
86 22 54 71 Larsen C.
86 22 54 74 Gammelgaard J.A.
86 22 54 78 Rosfeld K.
86 22 54 80 Jakobsen R.
86 22 54 81 Andersen L
86 22 54 82 Stubbe T.
86 22 54 85 Marino H.M.
86 22 54 86 Christensen H.
86 22 54 88 Hedegaard Bent
86 22 54 89 Nielsen K.
86 22 54 90 Olsen H.
86 22 54 91 Jensen P.
86 22 54 92 Raunsbæk F.
86 22 54 95 Pedersen C.
86 22 54 96 Rasmussen B.
86 22 54 98 Rasmussen S.S.
86 22 55 00 Advokatfirma Ib Ulstrup
86 22 55 01 Jakobsen S.V.
86 22 55 02 Christiansen K.J.
86 22 55 03 Havtorn L.K.
86 22 55 08 Grønberg A.
86 22 55 09 Heegaard M.B.
86 22 55 10 Hansen V.K.
86 22 55 11 Hedegaard F.
86 22 55 13 Stensdal V.
86 22 55 14 Jysk-Autocamper
86 22 55 17 Egå Sejlklub
86 22 55 19 Deko Style
86 22 55 20 Ovesen A.M.
86 22 55 23 Krath J.O.
86 22 55 24 Overgaard L.
86 22 55 25 Zaikauskas M.
86 22 55 26 Ipsen E.
86 22 55 28 Rasmussen C.L.
86 22 55 30 Jensen B.
86 22 55 32 Vinther E.M.
86 22 55 35 Jensen K.
86 22 55 36 Christensen N.P.
86 22 55 37 Hansen A.
86 22 55 38 Larsen P.
86 22 55 40 Enggaard A.M.
86 22 55 44 Vekselererfirmaet A/S
86 22 55 46 Madsen Kjeld
86 22 55 47 Christensen S.
86 22 55 49 Duelund M.
86 22 55 50 Emmery J.
86 22 55 51 Egå Marina Havnekontor
86 22 55 52 Larsen E.
86 22 55 54 Møiby A.
86 22 55 57 Jensen K.H.
86 22 55 58 Vemgaard K.
86 22 55 59 Petersen K.H.
86 22 55 60 Schjerbeck H.H.
86 22 55 61 Egå Marina Restaurant
86 22 55 62 Lystrup Genbrugscenter
86 22 55 63 Christensen H.
86 22 55 65 Damsgaard J.
86 22 55 66 Lykke R.
86 22 55 67 Rasmussen G.
86 22 55 69 Hjermind S.
86 22 55 70 Hald H.
86 22 55 72 Larsen L.
86 22 55 75 Brandt I.B.
86 22 55 76 Klub 5, Klubben
86 22 55 78 Knudsen M.S.
86 22 55 82 Nielsen H.
86 22 55 83 Reppien S.
86 22 55 84 Andreasen K.E.
86 22 55 87 Hansen K.E.
86 22 55 88 Lauritsen P.
86 22 55 90 Steensen N.L.
86 22 55 91 Pedersen G.
86 22 55 94 Frandsen M.
86 22 55 96 Lindelav Susanne M
86 22 56 01 Rasmussen J.H.
86 22 56 04 Olesen A.S.
86 22 56 07 Christensen Å.
86 22 56 10 Jensen U.
86 22 56 11 Klæth K.
86 22 56 12 Jensen H.K.
86 22 56 13 Schnoor M.A.
86 22 56 15 Nyborg F.
86 22 56 19 Faurholt F.I.
86 22 56 24 Mikkelsen T.
86 22 56 27 Bjerglund S.
86 22 56 28 Severinsen V.
86 22 56 29 Birn M.
86 22 56 33 Pedersen D.
86 22 56 42 Jensen Elisabeth Bach
86 22 56 43 Jensen D.
86 22 56 44 Jsa Sikring Aps
86 22 56 48 Søndergaard T.
86 22 56 50 Henriksen B.
86 22 56 52 Bægaard C.
86 22 56 53 Vøhtz J.
86 22 56 60 Graversen M.
86 22 56 61 Schultz L.
86 22 56 65 Nyborg V.
86 22 56 71 Klit G.
86 22 56 73 Bendtsen A.
86 22 56 78 Hastrup D.
86 22 56 81 Sørensen S.E.
86 22 56 82 Madsen A.
86 22 56 83 Nielsen K.
86 22 56 85 Jensen J.O.R.
86 22 56 87 Nielsen B.T.
86 22 56 96 Pedersen I.
86 22 56 97 Laursen S.
86 22 57 02 Skovsen B.M.
86 22 57 03 Magnus H.
86 22 57 08 Jacobsen Claus
86 22 57 13 Nielsen Anita
86 22 57 14 Bruun L.
86 22 57 16 Nielsen K.C.
86 22 57 17 Høy K.
86 22 57 18 Dvinge M.
86 22 57 20 Nielsen L.R.
86 22 57 21 Andersen M.
86 22 57 22 Sørensen F.H.
86 22 57 23 Jensen A.
86 22 57 26 Mikkelsen H.
86 22 57 28 Løvschall B.
86 22 57 29 Gissel H.
86 22 57 30 Jensen V.B.
86 22 57 34 Mikkelsen J.M.
86 22 57 35 Nielsen J.P.
86 22 57 36 Snog N.
86 22 57 37 Olsen A.
86 22 57 40 Elgaard K.E.
86 22 57 41 Larsson B.
86 22 57 42 Opogstå. Dk
86 22 57 46 Munch B.O.
86 22 57 48 Stephansen K.
86 22 57 54 Jørgensen H.
86 22 57 57 Øst'P.
86 22 57 60 Pilegårds Radio Og Tv Service
86 22 57 62 Larsen M.L.
86 22 57 72 Christiansen H.P.
86 22 57 74 Simonsen M.T.
86 22 57 76 Bøgvad B.
86 22 57 80 Nielsen B.
86 22 57 86 Kristensen B.
86 22 57 87 Eskildsen P.V.
86 22 57 90 Hupfeld I.
86 22 57 91 Kristensen J.
86 22 57 94 Olesen B.
86 22 58 04 AS Entreprenør & Anlæg ApS
86 22 58 08 Knudsen A.E.
86 22 58 10 Haugaard M.
86 22 58 11 Triscan A/S
86 22 58 16 Lorentzen F.
86 22 58 17 Christensen E.B.
86 22 58 19 Munk B.
86 22 58 21 Madsen S.B.
86 22 58 23 Møller S.
86 22 58 24 Mathiesen A.
86 22 58 27 Waarst H.
86 22 58 28 Petersen A.
86 22 58 30 Larsen F.
86 22 58 38 Saaby I.
86 22 58 46 Olsen S.
86 22 58 50 Wolthers C.
86 22 58 54 Kristensen P.H.
86 22 58 57 Rosendal T.
86 22 58 64 Pedersen G.
86 22 58 66 Kloppenborg Madsen Erik og Annette Degn
86 22 58 72 Kasten S.
86 22 58 73 Andresen H.N.
86 22 58 74 Strømsnes M.W.
86 22 58 76 Laursen U.
86 22 58 78 Filtenborg R.G.
86 22 58 83 Sørensen E.K.
86 22 58 89 Langhoff L.
86 22 58 90 Mejer J.
86 22 58 94 Jensen S.A.
86 22 59 01 Sø S.
86 22 59 09 Van Der Heiden J.
86 22 59 10 Hagelskjær S.
86 22 59 18 Henriksen L.C.
86 22 59 19 Thomsen H.
86 22 59 20 Rasmussen F.
86 22 59 27 Andersen F.
86 22 59 36 Hansen K.B.
86 22 59 37 Poulsen L.E.
86 22 59 41 Meldgaard K.
86 22 59 45 FDF/FPF Lystrup/Elev
86 22 59 48 Gertsen P.
86 22 59 50 A & C - Teknik Aps
86 22 59 51 Den Integrerede Institution Solsikken
86 22 59 54 Johansen Viggo Møller
86 22 59 60 Jørgensen I.
86 22 59 63 Fischel A.
86 22 59 67 Sørensen H.J.
86 22 59 69 Nielsen M.
86 22 59 76 Mikkelsen E.
86 22 59 78 Rost F.
86 22 59 80 Hemp F.
86 22 59 81 Christensen M.
86 22 59 87 Svendsen G.S.
86 22 59 91 Riisberg A.
86 22 59 92 Jensen P.
86 22 59 93 Jørgensen H.J.
86 22 59 94 Kaae A.
86 22 59 99 Hørup B.
86 22 60 05 Lauritsen J.
86 22 60 08 Storm Svend Olaf
86 22 60 09 Klavdal J.J.
86 22 60 10 Højlund T.
86 22 60 11 Minatol Handelsselskab Århus ApS
86 22 60 12 Frisørhuset
86 22 60 15 Amtoft J.
86 22 60 16 Berg K.
86 22 60 20 Madsen K.G.
86 22 60 21 Bak O.
86 22 60 22 Jensen P.
86 22 60 25 Anders Christensen Malerfirm. Aps
86 22 60 26 Eriksson I.
86 22 60 27 Nielsen P.
86 22 60 31 Priess Carsten
86 22 60 32 Meier C.
86 22 60 33 Langberg K.
86 22 60 37 Hods C.
86 22 60 40 Europe Franklin Covey
86 22 60 45 Kristensen J.T.
86 22 60 46 Jensen A.
86 22 60 47 Jakobsen J.
86 22 60 48 Vesthardt E.
86 22 60 49 Nørgaard J.
86 22 60 55 Madsen J.K.
86 22 60 58 Pedersen E.
86 22 60 63 Rasmussen J.F.
86 22 60 65 Frandsen K.
86 22 60 68 Gravco Lars A/S
86 22 60 70 Tusindfryd, Vuggestuen
86 22 60 75 Hegelund P.
86 22 60 76 Fritidshjemmet Skæring
86 22 60 77 Melin T.
86 22 60 79 Mikkelsen P.N.B.
86 22 60 80 Sørensen P.H.
86 22 60 81 Jensen E.R.
86 22 60 82 Solari G.
86 22 60 84 Mikkelsen G.
86 22 60 88 Kortsen I.
86 22 60 92 Jessen L.
86 22 60 93 Hvidsten Jensen Bjarne
86 22 60 94 Rasmussen H.
86 22 60 97 Kjærsgaard H.
86 22 60 99 Dvinge I.
86 22 61 00 Inter Sales A/S
86 22 61 02 Faarborg E.
86 22 61 04 Jensen H.
86 22 61 05 Jensen H.
86 22 61 12 Nissen E.
86 22 61 13 Andersen I.
86 22 61 18 Salling G.
86 22 61 21 Kristensen J.
86 22 61 26 Borbye M.
86 22 61 28 Kristiansen L.P.
86 22 61 36 Andersen J.
86 22 61 38 Jensen F.
86 22 61 40 Nielsen C.
86 22 61 41 Hansen J.D.
86 22 61 43 Damgaard C.
86 22 61 44 Nielsen A.
86 22 61 47 Graversen A.
86 22 61 49 Jobcenter Århus Nord Århus Plantetskole
86 22 61 55 Saito M.
86 22 61 61 Laursen L.S.
86 22 61 65 Roma Pizza
86 22 61 66 Høgh M.
86 22 61 70 Børnehaven Ved Åen
86 22 61 71 Sørensen E.
86 22 61 75 Sørensen S.
86 22 61 76 Holm J.
86 22 61 79 Bjerg C.
86 22 61 83 Jakobsen A.
86 22 61 85 Nielsen C.J.
86 22 61 90 Asmussen A.L.
86 22 61 91 Hansen I.
86 22 61 92 Nyberg P.
86 22 61 93 Talmark V.
86 22 61 97 Rask M.
86 22 61 98 Birn J.
86 22 61 99 Birn J.
86 22 62 00 Ecopart Veltrup GmbH Verwaltung
86 22 62 02 Emdal K.
86 22 62 03 Boll J.
86 22 62 05 Holm J.
86 22 62 10 Jensen C.J.
86 22 62 12 Bromer O.B.
86 22 62 17 Ludvigsen H.
86 22 62 18 Andreasen I.R.
86 22 62 22 Skaarupgaard Ridecenter
86 22 62 23 Larsen B.V.
86 22 62 26 Meyer P.O.
86 22 62 27 Højbjerg Cykler
86 22 62 28 Højbjerg Cykler
86 22 62 32 Sørensen H.G.
86 22 62 33 Lystrup Møbel Genbrug
86 22 62 34 Knudsen E.K.
86 22 62 35 Iversen O.
86 22 62 36 Jensen A.
86 22 62 37 Pedersen R.B.
86 22 62 39 Lund A.
86 22 62 49 Joensen T.
86 22 62 53 Pedersen Leif
86 22 62 54 Byskov J.M.
86 22 62 57 Mikkelsen I.
86 22 62 59 Nielsen E.
86 22 62 62 Møller H.
86 22 62 63 Bjerrum M.
86 22 62 64 Jensen K.S.
86 22 62 67 Fog-Petersen B.
86 22 62 69 Myller V.
86 22 62 70 Laursen B.
86 22 62 71 Munk-Pedersen I.
86 22 62 72 Jørvad M.
86 22 62 75 de Linde W.
86 22 62 78 Pro Bike Fax
86 22 62 82 Kristensen I.
86 22 62 91 Sørensen K.H.
86 22 62 93 Grosen I.
86 22 62 95 Larsen Motorcykler
86 22 62 96 Pro Bike
86 22 62 97 Bertelsen B.
86 22 63 02 Nyekjær L.
86 22 63 03 Pedersen A.
86 22 63 04 Køhler P.
86 22 63 06 Jensen J.A.
86 22 63 09 Christensen J.
86 22 63 16 Nielsen E.
86 22 63 18 Johansson T.K.
86 22 63 19 RC Unionen
86 22 63 22 Kaas Automobiler
86 22 63 23 Andersen D.
86 22 63 31 Larsen G.
86 22 63 33 Kaagh D.
86 22 63 40 Jørgensen J.H.
86 22 63 41 Hansen F.
86 22 63 43 Schwennesen M.
86 22 63 44 Wendelbo L.
86 22 63 46 Dorph-Petersen K.
86 22 63 51 Qvist T.Z.
86 22 63 53 Andersen J.
86 22 63 55 Nielsen P.E.
86 22 63 56 Hansen E.J.
86 22 63 60 Poulsen P.E.
86 22 63 61 Møller J.
86 22 63 64 Multi-Pejse Aps
86 22 63 66 Nielsen Klaus
86 22 63 71 Ormstrup Svinding Dorthea og Carsten
86 22 63 73 Knudsen J.
86 22 63 75 Timm D.
86 22 63 78 Schmidt Hans Secher
86 22 63 79 Olesen J.
86 22 63 80 Madsen A.
86 22 63 86 Andersen H.H.B.
86 22 63 90 Sørensen C.
86 22 63 91 Lovring Jørn
86 22 63 93 Pedersen M.W.
86 22 63 94 Nørdam P.
86 22 63 96 Danielsen L.
86 22 63 97 Rasmussen N.K.
86 22 64 01 Ældre Sagen-Århus Nord
86 22 64 06 Jensen E.B.
86 22 64 09 Jensen A.
86 22 64 15 Madsen Helene
86 22 64 16 Bang B.
86 22 64 18 Jensen R.
86 22 64 22 Agger A.
86 22 64 23 Hermansen B.
86 22 64 24 Hammer G.
86 22 64 25 Hjortshøj, Klubben
86 22 64 26 Rønnow J.
86 22 64 30 Nielsen P.B.
86 22 64 39 Gregersen Lars Visti
86 22 64 40 Friis B.
86 22 64 58 Jensen Holger K Blikkenslag
86 22 64 59 Tolbøl E.
86 22 64 60 Schmidt Vibeke og Finn
86 22 64 61 Jensen F.A.
86 22 64 62 MB Biler
86 22 64 63 Lundvang P.
86 22 64 65 Pedersen A.E.
86 22 64 67 Sørensen L.S.
86 22 64 68 Dagø L.
86 22 64 69 Sørensen S.
86 22 64 70 Kjær-Hansen K.
86 22 64 75 Jensen O.E.
86 22 64 85 Larsen J.E.
86 22 64 86 Harmsen H.
86 22 64 88 Larsen J.
86 22 64 89 Rugaard C.
86 22 64 94 Torrild O.
86 22 64 95 Andersen H.
86 22 64 97 Nielsen G.
86 22 65 03 Enghøj L.
86 22 65 04 Overgaard Kirsten
86 22 65 08 Silvester E.
86 22 65 09 Pedersen E.
86 22 65 15 Pedersen L.J.
86 22 65 17 Larsen V.K.
86 22 65 18 Christensen K.
86 22 65 19 Rahbek M.
86 22 65 21 Dental 2000
86 22 65 22 Jakobsen H.K.
86 22 65 23 Thorup G.
86 22 65 27 Temple S.
86 22 65 28 Larsen U.R.
86 22 65 29 Gründahl A.
86 22 65 31 Andersen A.
86 22 65 34 Svarre P.
86 22 65 39 Jensen B.
86 22 65 45 Hoffmann K.A.
86 22 65 46 Kristensen A.W.
86 22 65 50 Bilking V.
86 22 65 56 Lauridsen K.B.
86 22 65 59 Klostergaard K.
86 22 65 60 Egå Pastorat
86 22 65 62 Kristensen E.F.
86 22 65 63 Lind V.
86 22 65 64 Lilholt I.
86 22 65 65 Holst N.
86 22 65 66 Lindeberg H.
86 22 65 73 Vangsgaard J.
86 22 65 77 Dagtilbud 2071 - Elsted Afd. Ørnedalen 2
86 22 65 83 Sillesen E.B.
86 22 65 88 Gitterflex
86 22 65 89 Therkelsen B.W.
86 22 65 95 Madsen J.
86 22 65 99 Jørgensen H.
86 22 66 00 Nk Auto
86 22 66 01 Worm P.S.
86 22 66 03 Bøkcho T.
86 22 66 04 Buus E.
86 22 66 05 Kramhøft U.
86 22 66 07 Küster F.
86 22 66 09 Mols L.
86 22 66 11 Beboerhuset Elsted-Lystrup
86 22 66 16 Petersen J.G.
86 22 66 17 Rathcke H.
86 22 66 18 Frandsen T.
86 22 66 20 Nielsen H.C.
86 22 66 21 Poulsen H.G.
86 22 66 22 Inch
86 22 66 24 Foged M.
86 22 66 25 Clausen C.L.
86 22 66 26 Jensen L.S.
86 22 66 27 Dahl A.
86 22 66 29 Jonassen T.
86 22 66 36 Mogensen M.
86 22 66 37 Nielsen A.
86 22 66 38 Hansen H.
86 22 66 42 Christensen O.J.
86 22 66 46 Østrup K.
86 22 66 47 Christensen T.
86 22 66 48 Lauritsen S.M.
86 22 66 51 Enø G.
86 22 66 53 Jensen P.
86 22 66 55 Frier K.
86 22 66 61 Espersen S.T.
86 22 66 62 Villumsen H.
86 22 66 64 Bang Bertel
86 22 66 65 Jørgensen D.
86 22 66 66 Botan O.Y.
86 22 66 68 Lassen B.N.
86 22 66 69 Jensen T.Å.
86 22 66 70 Hoffmann K.
86 22 66 71 Andersen O.H.
86 22 66 75 Grenander I.A.
86 22 66 76 Christensen P.
86 22 66 77 Christensen N.H.
86 22 66 78 Jørgensen G.
86 22 66 80 Darling M.
86 22 66 82 Jensen K.E.
86 22 66 83 Brummerstedt J.
86 22 66 86 Lærkesæe P.
86 22 66 88 Harmsen J.O.
86 22 66 89 Duelund J.
86 22 66 90 Jensen E.
86 22 66 92 Middelhavet Ii
86 22 66 95 Møller J.E.
86 22 66 96 Dehnits C.
86 22 66 97 Nyvad J.
86 22 67 00 Antenne og TV Service
86 22 67 01 Nielsen K.
86 22 67 04 Fjordside O.
86 22 67 05 Poulsen K.B.
86 22 67 07 Ørnedalen Vuggestuen
86 22 67 09 Nyborg E.
86 22 67 17 Hansen H.K.Å.
86 22 67 19 Hokland M.
86 22 67 24 Christiansen M.
86 22 67 26 Agersbæk K.
86 22 67 28 Christiansen M.
86 22 67 29 Sloth K.L.
86 22 67 30 Marseen L.
86 22 67 36 Pedersen W.
86 22 67 37 Brincher K.
86 22 67 41 Olesen G.
86 22 67 45 Bengtsson J.
86 22 67 50 Olsen H.J.
86 22 67 51 Fynø T.H.
86 22 67 53 Hegnsvad C.
86 22 67 55 Fritids Og Ungdomsklubben
86 22 67 59 Feld Jan
86 22 67 60 Sørensen H.
86 22 67 68 Lindskrog B.
86 22 67 69 Andersen I.T.
86 22 67 70 Hanghøj H.
86 22 67 73 Jensen M.
86 22 67 80 Knudsen L.
86 22 67 81 Jensen P.
86 22 67 86 Kristensen Helge og Tove
86 22 67 87 Nielsen L.T.
86 22 67 93 Toftehøj M.
86 22 67 97 Rasmussen P.L.
86 22 67 98 Jespersen F.
86 22 68 02 Skou P.
86 22 68 03 Gadgaard H.
86 22 68 04 Berg V.M.
86 22 68 10 Jensen L.
86 22 68 12 Elsted Menighedsråd
86 22 68 14 Kristensen F.
86 22 68 16 Bach K.
86 22 68 18 Nielsen J.
86 22 68 22 Lille Frisør, Den
86 22 68 28 Møller Madsen K.E.
86 22 68 35 Trade Nordic ApS
86 22 68 41 Mejlgaard L.
86 22 68 42 Crondahl S.
86 22 68 49 Andersen L.E.
86 22 68 54 Gehrt H.
86 22 68 58 Groth H.
86 22 68 64 Lunde D.
86 22 68 65 Nielsen L.P.
86 22 68 66 Egå VVS og Blik
86 22 68 69 Ingemann H.
86 22 68 72 Mikkelsen H.
86 22 68 75 Jørgensen J.J.
86 22 68 76 Rygaard T.
86 22 68 77 Rydbjerg G.
86 22 68 78 Andersen H.
86 22 68 80 Hussted J.
86 22 68 82 Lundquist I.
86 22 68 83 Toft S.L.
86 22 68 84 Dreiøe Dorte
86 22 68 85 Nyekjær K.P.K.
86 22 68 86 Sørensen A.
86 22 68 90 Nielsen S.M.
86 22 68 94 Muller H.J.
86 22 68 95 Hjortshøj Frugt
86 22 69 04 Skødt E.
86 22 69 06 Christensen Peter
86 22 69 11 Iversen H.
86 22 69 13 Thomsen B.
86 22 69 14 Ortmann B.
86 22 69 18 Andersen E.
86 22 69 22 Hei Tennis
86 22 69 25 Andersen J.
86 22 69 28 Pedersen A.
86 22 69 31 Walsted B.
86 22 69 34 Jølck Marianne

86 22 69 36 Andreassen K.H.
86 22 69 41 Hansen M.
86 22 69 42 Gammelgaard M.
86 22 69 43 Larsen J.
86 22 69 45 Rørn K.
86 22 69 52 Rohde K.
86 22 69 56 Hybschmann V.
86 22 69 58 Christensen K.T.
86 22 69 59 Jørgensen E.
86 22 69 60 Meinertz K.R.
86 22 69 61 Drews K.H.
86 22 69 62 Carstensen J.
86 22 69 63 Dreiøe M.
86 22 69 66 Skov E.
86 22 69 70 Sørensen H.
86 22 69 71 Ladefoged P.B.
86 22 69 72 Engelund U.B.
86 22 69 73 Mortensen Claus
86 22 69 75 Jæger B.
86 22 69 77 Pedersen J.W.
86 22 69 78 Østergaard J.
86 22 69 83 Schjerning T.
86 22 69 86 Jørgensen E.
86 22 69 87 Jensen J.F.
86 22 69 88 Sloth M.
86 22 69 89 Heuch Jacob
86 22 69 91 Sørensen P.W.
86 22 69 97 Olsen V.
86 22 69 98 Hovgesen S.S.
86 22 69 99 Ohlsson A.
86 22 70 02 Jørgensen E.
86 22 70 05 Århus Tømrer og Snedker ApS
86 22 70 08 Axelsen H.M.
86 22 70 10 Frederiksen B.
86 22 70 15 Nielsen I.
86 22 70 16 Ravnholt J.
86 22 70 18 Christensen M.
86 22 70 22 Lægerne Elstedhøj
86 22 70 23 Duun E.
86 22 70 25 Andersen O.D.
86 22 70 29 Nielsen L.B.
86 22 70 30 Ogstrup E.
86 22 70 31 Rousing S.
86 22 70 32 Pedersen B.
86 22 70 40 Fiil K.
86 22 70 43 Schmidt B.
86 22 70 44 Nissen Ann
86 22 70 46 Morsing S.J.
86 22 70 52 Helbo I.
86 22 70 59 Galal E.M.
86 22 70 60 Jørgensen Per Anlægsgartner
86 22 70 65 Andersen J.
86 22 70 67 Rasmussen J.
86 22 70 69 Havn H.
86 22 70 70 Nielsen F.
86 22 70 71 Justesen T.
86 22 70 73 Olsen H.
86 22 70 74 Bøjstrup C.T.
86 22 70 75 Møller F.A.
86 22 70 76 Larsen C.
86 22 70 77 Elite Skilte ApS
86 22 70 80 Toft P.
86 22 70 83 Eriksen H.
86 22 70 85 Pedersen E.
86 22 70 90 Nørgaard L.B.
86 22 70 91 Hansen K.
86 22 70 94 Krause-Kjær L.
86 22 71 00 Egå S.S.
86 22 71 03 Bennetsen J.
86 22 71 05 Poulsen L.
86 22 71 06 Bisgaard C.
86 22 71 07 Byskov T.
86 22 71 11 Madsen C.T.
86 22 71 14 Mogensen K.D.
86 22 71 15 Bondo J.
86 22 71 17 Kirkemann H.
86 22 71 18 Østergaard P.
86 22 71 20 Veis T.
86 22 71 22 Erfurt-Hansen B.
86 22 71 23 Skovfoged M.
86 22 71 25 Jensen H.L.
86 22 71 27 Lystrup Grader v. Henning Moesgård Sørensen
86 22 71 28 Nielsen J.
86 22 71 30 Hansen B.
86 22 71 32 Boligforeningen Århus Omegn
86 22 71 34 Ovesen E.
86 22 71 40 Jensen I.
86 22 71 41 Kristensen H.N.
86 22 71 45 Jacobsen K.
86 22 71 47 Trier L.
86 22 71 50 Christensen T.H.
86 22 71 51 Iversen S.P.
86 22 71 54 Rasmussen F.
86 22 71 59 Sonne Bente Organisationspsykologi
86 22 71 64 Nielsen S.B.
86 22 71 69 Bøll E.V.
86 22 71 71 Larsen H.
86 22 71 72 Ernst C.
86 22 71 73 Petersen P.B.
86 22 71 74 Hansen T.N.
86 22 71 76 Jensen B.
86 22 71 78 Grøn E.
86 22 71 79 Offersen G.A.
86 22 71 80 Legepladsen Søndergård
86 22 71 81 Viktors Farmor Rejsebureau
86 22 71 84 Gaardland E.
86 22 71 85 Møller O.
86 22 71 87 Rasmussen G.
86 22 71 88 Riis-Antonsen J.
86 22 71 93 Hansen I.K.
86 22 71 94 Klebe J.
86 22 71 96 Viktors Farmor Rejsebureau
86 22 71 97 Hansen L.
86 22 72 01 Aldlawi A.
86 22 72 06 Michaelsen S.
86 22 72 09 Madsen J.R.
86 22 72 10 Andersen Anne Schaarup
86 22 72 14 Jensen G.
86 22 72 15 Christensen C.V.
86 22 72 17 Pedersen S.
86 22 72 19 Mejer H.J.
86 22 72 22 Therkildsen B.
86 22 72 24 Jensen T.
86 22 72 25 Busk M.
86 22 72 26 Opstrup A.
86 22 72 27 Døssing J.O.
86 22 72 29 Sørensen A.
86 22 72 30 Roved C.
86 22 72 34 Mathiasen M.
86 22 72 38 Udesen S.
86 22 72 40 Thorsager Anette
86 22 72 42 Bjerring H.
86 22 72 46 Eriksen P.M.
86 22 72 47 Christoffersen Karsten
86 22 72 52 Lyngbye L.
86 22 72 53 Larsen J.
86 22 72 55 Gustafsson B.
86 22 72 56 Juhl P.V.N.
86 22 72 59 Hogrebe K.A.
86 22 72 64 Olsen T.
86 22 72 66 Kristensen K.E.
86 22 72 70 Poulsen P.E.
86 22 72 71 Pedersen T.D.
86 22 72 72 Beyer B.
86 22 72 75 Svendsen P.
86 22 72 78 Jensen B.
86 22 72 80 Forsingdal I.
86 22 72 81 Mathiasen M.
86 22 72 82 Sjøbeck H.
86 22 72 83 Jensen B.S.
86 22 72 88 Myller K.
86 22 72 91 Hald F.
86 22 72 94 Zeuthen H.
86 22 72 95 Dalsgaard G.
86 22 73 03 Sejr L.
86 22 73 06 Sørensen B.B.
86 22 73 10 Spange M.
86 22 73 11 Kragh Ninna
86 22 73 12 Ebdrup C.
86 22 73 13 Birk T.
86 22 73 16 Thygesen L.
86 22 73 19 Olesen K.W.
86 22 73 22 Bøjesen Henning A/S
86 22 73 23 Kristiansen K.
86 22 73 24 Nielsen J.H.P.
86 22 73 25 Schlemmer P.
86 22 73 27 Nielsen B.
86 22 73 29 Pedersen E.
86 22 73 32 Klitgaard T.
86 22 73 35 Westergaard D.
86 22 73 37 Andersen J.
86 22 73 39 Jensen G.
86 22 73 40 Møller D.
86 22 73 43 Damgård K.
86 22 73 51 Groht J.
86 22 73 53 Nielsen P.S.
86 22 73 54 Venning L.
86 22 73 62 Nolle Og Linder Aps
86 22 73 64 Larsen M.
86 22 73 67 Qvist K.
86 22 73 68 Pihl B.
86 22 73 79 Møller S.
86 22 73 80 Mathiasen M.
86 22 73 83 Larsen P.
86 22 73 84 Jensen L.
86 22 73 89 Hansen P.E.
86 22 73 90 Kristensen J.
86 22 73 94 Madsen E.
86 22 73 95 Ibsen L.
86 22 74 01 Ingerslev B.
86 22 74 02 Larsen J.
86 22 74 05 Krarup V.
86 22 74 06 Jürgensen G.K.
86 22 74 07 Isaksen E.S.
86 22 74 08 Schultz J.
86 22 74 10 Pedersen B.
86 22 74 15 Ulmer E.
86 22 74 18 Andersen I.
86 22 74 22 Rotbøll C.
86 22 74 24 Neumann A.
86 22 74 25 Laursen J.
86 22 74 27 Hofmann M.
86 22 74 29 Jørgensen P.H.
86 22 74 31 Mortensen Y.
86 22 74 37 Sørensen L.
86 22 74 38 Mejer C.
86 22 74 41 Czaja M.
86 22 74 42 Kølkjær L.
86 22 74 44 Brøgger Andersen C.
86 22 74 45 Carlsen M.
86 22 74 47 Sørensen F.
86 22 74 48 Nielsen L.R.
86 22 74 52 Thomsen Pia Machenhauer
86 22 74 54 Larsen E.
86 22 74 55 Madsen K.
86 22 74 56 Petersen S.
86 22 74 65 Bjerrum Peter
86 22 74 69 Top B.
86 22 74 72 Jensen E.K.
86 22 74 74 Lambek T.
86 22 74 75 Olsen C.B.
86 22 74 79 Kaalby P.
86 22 74 81 Jensen F.D.
86 22 74 83 Bach K.
86 22 74 86 Christophersen V.
86 22 74 87 Friis K.
86 22 74 89 Jakobsen E.
86 22 74 90 Nielsen N.
86 22 74 92 Nielsen B.
86 22 74 94 Guldager J.
86 22 74 98 Madsen P.S.
86 22 75 00 Jyllands Markisefabrik A/S
86 22 75 04 Kaalby F.J.
86 22 75 08 Hansen H.
86 22 75 09 Lynge K.
86 22 75 13 Mikkelsen L.
86 22 75 17 Plith Biler ApS
86 22 75 25 Bartram L.
86 22 75 27 Krabbe N.
86 22 75 31 Jensen K.
86 22 75 32 Møller Jensen J.
86 22 75 36 Nielsen C.
86 22 75 41 Rasmussen E.G.
86 22 75 43 Maaløe E.G.B.
86 22 75 48 Hørlyck A.
86 22 75 50 Steffensen L.
86 22 75 51 Knudsen F.
86 22 75 57 Nielsen S.
86 22 75 58 Nielsen E.C.
86 22 75 60 Lauritzen A.N.
86 22 75 64 Vestergaard J.
86 22 75 65 Hesselmund L.
86 22 75 70 Hansen L.S.
86 22 75 73 Nielsen A.
86 22 75 74 Marie A.
86 22 75 76 Bering K.E.
86 22 75 77 Arvig J.
86 22 75 78 Munch K.
86 22 75 79 Hansen K.U.
86 22 75 80 Hermansen G.
86 22 75 83 Jørgensen L.
86 22 75 84 Vesterskov U.
86 22 75 85 Strand Allan & Lone
86 22 75 91 Lam B.T.
86 22 75 92 Henningsen R.
86 22 75 94 Bojsen K.M.
86 22 75 98 Jakobsen K.
86 22 76 04 Østergaard P.B.
86 22 76 07 Hoffmann H.
86 22 76 08 Bertelsen F.
86 22 76 09 Esmann K.B.
86 22 76 10 Nygaard K.E.V.
86 22 76 16 Kjeldgaard H.S.K.
86 22 76 21 Laursen P.
86 22 76 23 Haumann A.
86 22 76 25 Nielsen J.S.
86 22 76 27 Griem I.
86 22 76 30 Andersen D.
86 22 76 31 Sørensen J.B.
86 22 76 32 Knudsen H.
86 22 76 33 Sørensen L.
86 22 76 34 Hartvigsen K.
86 22 76 35 Rasmussen N.K.
86 22 76 36 Pedersen E.
86 22 76 37 Kaiser L.
86 22 76 39 Christensen R.E.
86 22 76 41 Kristensen Henrik
86 22 76 44 Andersen V.
86 22 76 46 Enevoldsen K.
86 22 76 50 Pedersen M.
86 22 76 51 Schriver E.H.
86 22 76 52 Glarbjerg K.
86 22 76 55 Jensen I.K.
86 22 76 56 Hansen J.
86 22 76 59 Jakobsen G.
86 22 76 60 Larsen K.
86 22 76 62 Nielsen V.
86 22 76 66 Nielsen S.H.
86 22 76 71 Jensen S.
86 22 76 74 Mogensen K.
86 22 76 75 Buus H.
86 22 76 76 Læge og Lærer BOG Bundgaard Madsen Og A Bendixsen
86 22 76 79 Mikkelsen J.
86 22 76 81 Jacobsen J.
86 22 76 83 Jensen J.H.
86 22 76 85 Jensen E.H.B.
86 22 76 92 Nørgaard C.
86 22 76 94 Colmorn B.M.
86 22 76 96 Møller B.
86 22 77 02 Jensen Å.
86 22 77 03 Ub - Consult
86 22 77 05 Essenbæk H.
86 22 77 12 Korreborg E.
86 22 77 15 Vikner S.
86 22 77 17 Nielsen S.B.
86 22 77 18 Ebbesen B.M.
86 22 77 19 Jensen Helle V
86 22 77 20 Nielsen V.
86 22 77 25 Brobjerg Centrets Frisør Aps
86 22 77 27 Kirkegaard S.C.
86 22 77 28 Hjortdahl T.
86 22 77 33 Td Data Aps
86 22 77 34 Jessen I.
86 22 77 36 Olsen K.
86 22 77 38 Andersen P.F.
86 22 77 41 Larsen N.E.
86 22 77 42 Jørgensen L.
86 22 77 43 Nielsen E.M.
86 22 77 45 Kristensen L.M.
86 22 77 46 Nygaard I.
86 22 77 47 Qvortrup L.
86 22 77 48 Carstensen J.B.
86 22 77 49 Thomsen H.H.
86 22 77 51 Vandel G.
86 22 77 55 Opstrup J.
86 22 77 57 Topholm A.
86 22 77 58 Poulsen S.
86 22 77 65 Jensen K.
86 22 77 69 Jørgensen E.
86 22 77 72 Skæring Hallen
86 22 77 74 Hansen S.E.D.
86 22 77 76 Østergaard B.
86 22 77 78 Souren L.
86 22 77 80 Kristiansen H.
86 22 77 82 Lund K.
86 22 77 83 Byskou N.
86 22 77 84 Sørensen I.
86 22 77 85 Olsen S.
86 22 77 88 Andersen S.G.
86 22 77 90 Madsen P.H.
86 22 77 91 Kallestrup D.
86 22 77 92 Naur G.
86 22 77 93 Nielsen I.
86 22 77 95 Hvillum M.B.
86 22 77 97 Bohlbro J.
86 22 77 98 Kastrupsen K.
86 22 78 01 Gottwald L.
86 22 78 03 Sangill A.
86 22 78 04 Sørensen K.
86 22 78 05 Overby A.S.
86 22 78 07 Wittmann E.
86 22 78 08 Kristensen U.
86 22 78 10 Amdisen F.K.
86 22 78 11 Bording U.D.
86 22 78 17 Andersen T.
86 22 78 20 Jacobsen B.
86 22 78 22 Timm Hanne
86 22 78 28 Honore H.
86 22 78 30 Kristiansen P.H.
86 22 78 37 Hansen K.M.
86 22 78 40 Harrebye G.
86 22 78 41 Rasmussen R.
86 22 78 51 Kristensen Bertel
86 22 78 52 Nordendahl K.
86 22 78 56 Herrestrup O.
86 22 78 62 Pedersen A.
86 22 78 72 Pedersen H.
86 22 78 75 Echstrøm O.
86 22 78 80 Harrfitz A.
86 22 78 81 Tinggård Jensen Bente
86 22 78 86 Madsen M.
86 22 78 87 Comtech Watches CO. Ltd
86 22 78 91 Østergaard-Jensen E.
86 22 78 93 Fagerlund B.H.
86 22 78 97 Christensen B.
86 22 78 98 Rasmussen J.
86 22 79 00 Leicht P.
86 22 79 01 Vedsø E.
86 22 79 09 Rasmussen S.
86 22 79 10 Andersen H.
86 22 79 12 Sørensen D.
86 22 79 13 Kaastrup I.
86 22 79 14 Jeppesen L.
86 22 79 16 Hansen K.O.
86 22 79 17 Brøndum G.
86 22 79 18 Kjeldsen F.
86 22 79 22 Munk U.
86 22 79 26 Sørensen P.D.
86 22 79 31 Svendsen T.
86 22 79 34 Larsen E.
86 22 79 37 Anker E.
86 22 79 38 Primdahl M.
86 22 79 42 Jørgensen A.
86 22 79 47 Østrup M.M.N.
86 22 79 51 Nielsen S.T.
86 22 79 57 Thygesen Steen og Karen
86 22 79 59 Laursen A.
86 22 79 62 Andersen B.H.
86 22 79 63 Andersen B.H.
86 22 79 71 Pedersen A.S.
86 22 79 76 Lystrup Kirke kordegnekontoret
86 22 79 86 Bulow G.
86 22 79 88 Guldmann M.
86 22 79 94 Svendsen M.
86 22 79 97 Jensen P.
86 22 79 99 Jensen L.
86 22 80 00 Plantorama A/S
86 22 80 03 Villumsen Henrik
86 22 80 04 Nielsen K.A.
86 22 80 08 Galle J.
86 22 80 09 Terkilsen J.
86 22 80 10 Jørgensen A.
86 22 80 11 Thorsnæs J.A.
86 22 80 12 Bjørnskov B.
86 22 80 15 Viborg B.
86 22 80 18 Terp S.
86 22 80 21 Boligforeningen Århus Omegn
86 22 80 22 Espensen S.O.
86 22 80 23 Espensen S.O.
86 22 80 26 Barslev J.B.
86 22 80 28 Nielsen G.
86 22 80 30 Kajshøj T.B.
86 22 80 31 Sørensen A.J.
86 22 80 34 Holmriis J.
86 22 80 36 Steen og Anette Vinkler
86 22 80 38 Nielsen L.
86 22 80 40 Langelund G.
86 22 80 46 Ehlers S.
86 22 80 47 Schøler I.
86 22 80 49 Larsen H.E.
86 22 80 50 Århus M.
86 22 80 53 Svendsen F.
86 22 80 54 Frost G.P.
86 22 80 55 Rasmussen Ingolf A/S
86 22 80 62 Gerstrøm G.
86 22 80 68 Hørlyck E.
86 22 80 70 Bendixen B.
86 22 80 71 Hoffmann L.
86 22 80 72 Madsen T.E.
86 22 80 75 Larsen N.W.
86 22 80 76 Post Danmark Leasing A/S
86 22 80 79 Todnem Mona
86 22 80 80 Lassen K.B.
86 22 80 81 Hornskov B.
86 22 80 83 Sandvei D.S.
86 22 80 85 Bindzus J.
86 22 80 91 Poulsen K.
86 22 80 95 Foged K.
86 22 80 97 Agerskov B.
86 22 80 98 Bitsch B.
86 22 81 00 Inter Sales A/S
86 22 81 04 Kjeldsen P.C.
86 22 81 07 Zacho Grafisk Aps
86 22 81 08 Jensen E.
86 22 81 11 Lintrup Mogens P
86 22 81 14 Overgaard J.
86 22 81 15 Jørgensen F.
86 22 81 18 Ulv P.
86 22 81 19 Nielsen S.
86 22 81 21 Hansen S.M.
86 22 81 22 Bent Brandt A/S
86 22 81 25 Rema 1000 Egå
86 22 81 28 Silo Aps
86 22 81 30 Bay Mora Bioresonans Clinic Naturhelbredelse
86 22 81 36 Axelsen Pia
86 22 81 40 Janerka P.
86 22 81 42 Lind M.
86 22 81 46 Hansen U.
86 22 81 47 Henriksen C.
86 22 81 48 Jensen B.S.
86 22 81 50 Johansen A.L.
86 22 81 52 Jensen K.
86 22 81 54 Pedersen J.J.
86 22 81 58 Pedersen C.B.
86 22 81 60 Pedersen Henrik Kaustrup
86 22 81 61 Nielsen T.
86 22 81 65 Munk P.G.M.
86 22 81 67 Henriksen C.
86 22 81 73 Nielsen F.
86 22 81 74 Jørgensen T.
86 22 81 79 Larsen T.L.
86 22 81 84 Niels Balshøj 4770-1175
86 22 81 85 Andersen S.H.
86 22 81 88 Nielsen W.
86 22 81 93 Lindersgaard H.M.
86 22 81 94 Graugaard B.
86 22 81 98 Chisholm G.
86 22 82 00 Møller P.
86 22 82 01 Christensen M.L.
86 22 82 04 Andersen E.N.
86 22 82 05 Spar Egå
86 22 82 06 Pedersen S.
86 22 82 08 Jørgensen T.M.
86 22 82 09 Enevoldsen H.S.
86 22 82 10 Sørensen G.
86 22 82 11 Lyrum S.
86 22 82 12 Jacobsen J.
86 22 82 13 Bjerrum M.
86 22 82 15 Pedersen K.B.
86 22 82 16 Nielsen T.
86 22 82 18 Hagen T.L.
86 22 82 21 Smedegaard K.
86 22 82 22 Egå Produktionshøjskole
86 22 82 29 Møller E.M.
86 22 82 32 Neigaard B.
86 22 82 33 Stampe-Degn J.
86 22 82 38 Kildegaard L.
86 22 82 40 Sørensen I.L.
86 22 82 41 Poulsen A.K.
86 22 82 42 Pedersen J.B.
86 22 82 43 Klemmensen F.
86 22 82 44 Spar Egå
86 22 82 45 Mogensen L.V.
86 22 82 46 Keni Invest Aps
86 22 82 47 Mikkelsen G.
86 22 82 48 Jensen A.K.
86 22 82 49 Lægaard E.
86 22 82 50 Kock H.K.
86 22 82 52 Petersen A.
86 22 82 53 Wriedt P.
86 22 82 54 Drewsen J.L.P.
86 22 82 58 Weiss P.
86 22 82 59 Thiesen I.M.
86 22 82 60 Vigen K.
86 22 82 66 Mosquito Cykel Center
86 22 82 71 Laugesen G.
86 22 82 72 Korstgård B.
86 22 82 74 Christiansen P.
86 22 82 75 Sørensen N.J.
86 22 82 76 Oddershede Linda
86 22 82 81 Krogh G.
86 22 82 82 Upfold E.
86 22 82 84 Andersen U.
86 22 82 86 Jensen P.H.O.
86 22 82 90 Jensen B.
86 22 82 97 Hallum I.
86 22 82 99 Hager H.B.
86 22 83 02 Laursen A.
86 22 83 09 Richter M.
86 22 83 11 Therkildsen J.
86 22 83 12 Dollerup P.
86 22 83 14 Pbc - Rengøring
86 22 83 15 Pedersen C.B.
86 22 83 17 Vestergård H.F.
86 22 83 18 Jensen K.N.
86 22 83 19 Johansen L.B.
86 22 83 22 Vedstesen J.D.
86 22 83 23 Pedersen S.S.
86 22 83 29 Andersen J.
86 22 83 30 Jørgensen E.
86 22 83 31 Schmidt B.
86 22 83 32 Storgaard T.
86 22 83 33 Gottlieb Lisbeth
86 22 83 42 Damgaard J.H.
86 22 83 46 Smitt L.B.
86 22 83 48 Helm-Petersen U.
86 22 83 52 Skipper A.
86 22 83 56 Nielsen B.
86 22 83 60 Neergaard K.
86 22 83 61 Nielsen B.
86 22 83 62 Groth H.
86 22 83 63 Ulbrandt B.M.
86 22 83 66 Gamle Skole Den
86 22 83 75 Larsen P.
86 22 83 82 Winde G.
86 22 83 83 Østrup K.
86 22 83 89 Madsen E.
86 22 83 90 Martiri B.D.
86 22 83 92 Just P.
86 22 83 93 Kristensen J.
86 22 83 98 Szkopowicz E.
86 22 84 00 Møbelpolstreren Egå
86 22 84 01 Knudsen B.L.
86 22 84 02 Christensen M.S.
86 22 84 03 Top M.A.
86 22 84 05 Jensen M.
86 22 84 06 Lundkvist E.
86 22 84 10 Dimke M.
86 22 84 11 Rasmussen A.
86 22 84 19 Bech & Martens A/S
86 22 84 20 Wenneberg T.
86 22 84 21 Christiansen K.
86 22 84 22 Rasmussen & Sønner ApS
86 22 84 23 Frederiksen A.
86 22 84 26 Hartvig J.
86 22 84 27 Toft K.
86 22 84 28 Pedersen T.S.
86 22 84 38 Schiønning L.
86 22 84 42 Falkenskov H.
86 22 84 43 Bach P.
86 22 84 48 Andersen A.G.
86 22 84 50 Kjeldsen J.J.
86 22 84 52 Udengaard K.
86 22 84 54 Møller G.
86 22 84 55 Schwartz N.S.
86 22 84 62 Kühnell P.
86 22 84 66 Tropica Aquariumplants A/S
86 22 84 67 Nielsen J.O.
86 22 84 74 Urban S.
86 22 84 77 Nygaard H.
86 22 84 79 Madsen D.
86 22 84 81 Due V.
86 22 84 83 Andersen H.B.
86 22 84 84 Stender A.M.
86 22 84 85 Skov I.
86 22 84 89 Brockhoff U.
86 22 84 92 Kaiser N.
86 22 84 95 Joensen J.
86 22 85 00 BB-Tading Egå ApS
86 22 85 01 Jensen K.A.
86 22 85 02 Mortensen H.
86 22 85 03 Sørensen U.H.
86 22 85 08 Nielsen F.
86 22 85 13 Olesen L.
86 22 85 15 Christensen D.R.
86 22 85 18 Eskjær L.
86 22 85 20 Sønderbæk J.L.
86 22 85 21 Ringskær M.
86 22 85 23 Kjeldsen E.
86 22 85 25 Møller Pedersen O.
86 22 85 26 HEI Squash Center
86 22 85 29 Knudsen Birgitte
86 22 85 32 Døssing J.O.
86 22 85 33 Petersen H.
86 22 85 35 Aggerholm C.Z.
86 22 85 38 Vogt I.
86 22 85 44 Flex Center Århus
86 22 85 46 Henningsen K.
86 22 85 48 Horup K.
86 22 85 51 Petersen B.P.
86 22 85 57 Kristensen V.
86 22 85 60 Hollænder F.
86 22 85 66 Andersen R.J.
86 22 85 67 Adamsen M.
86 22 85 71 Mostafavi Kashani R.
86 22 85 75 Hårshoppen (Inge Iversen)
86 22 85 76 Hansen N.
86 22 85 78 Sørensen J.B.
86 22 85 85 Ledet S.
86 22 85 87 Adamsen A.G.
86 22 85 90 Svendsen G.
86 22 85 95 Sørensen L.B.
86 22 85 96 Kristensen T.S.
86 22 85 97 Bisbo T.
86 22 85 99 Hansen B.S.
86 22 86 00 H.S. Revision ApS
86 22 86 06 Christensen L.U.
86 22 86 09 Madsen F.
86 22 86 11 Klitgaard L.
86 22 86 14 Larsen Gitte B og Michael W
86 22 86 16 Flarup N.K.
86 22 86 20 Nielsen H.
86 22 86 22 Rotbøll K.
86 22 86 23 Jespersen H.
86 22 86 26 Frason Handelsfirma/Coffeeman
86 22 86 32 Sørensen J.S.V.
86 22 86 33 Andersen B.
86 22 86 42 Bøge F.
86 22 86 44 Kamf A/S
86 22 86 45 Top R.D.
86 22 86 47 Fonager P.
86 22 86 49 Ulrich K.A.
86 22 86 50 Kleis H.
86 22 86 52 Ince Lene J
86 22 86 55 Den Integrerede Inst. Spiren .
86 22 86 61 Jensen L.A.
86 22 86 66 Thorst Johs
86 22 86 67 Bærtel S.
86 22 86 68 Gitte Ovesen & Niels Larsen Import/Eksport
86 22 86 71 Søgaard O.
86 22 86 76 Pedersen I.H.
86 22 86 77 Zacho U.
86 22 86 79 Wichmand P.
86 22 86 80 Rasmussen K.A.
86 22 86 83 Sørensen M.
86 22 86 84 Jensen H.O.
86 22 86 85 Zachariassen L.
86 22 86 86 Quottrup L.
86 22 86 88 Bak A.J.
86 22 86 93 Rimme O.
86 22 86 94 Solystskolen
86 22 86 96 Møller J.M.
86 22 86 97 Sørensen E.
86 22 86 98 Petersen I.
86 22 87 04 Ub Consult
86 22 87 06 Jensen A.E.
86 22 87 12 Nedbo E.
86 22 87 21 Hedin H.
86 22 87 22 Christensen S.U.
86 22 87 24 Nielsen J.P.
86 22 87 25 Brøns S.
86 22 87 28 Baunsgaard H.R.
86 22 87 31 Ingerslev P.
86 22 87 37 Feldstein A.
86 22 87 43 Laursen G.
86 22 87 44 Sørensen K.E.
86 22 87 45 Nørgreen I.
86 22 87 47 Schmidt-Christensen P.
86 22 87 54 Larsen L.S.
86 22 87 64 Laursen C.N.
86 22 87 67 Schultz K.
86 22 87 70 Waaben E.
86 22 87 71 Fonvig L.
86 22 87 73 Haar I.B.P.
86 22 87 80 Hermansson Michael
86 22 87 84 Schultz K.
86 22 87 87 Frandsen P.
86 22 87 88 Satake Å.
86 22 87 91 Møller J.S.
86 22 87 97 Bendixen L.
86 22 88 01 Halkjær K.M.
86 22 88 02 Nissen E.
86 22 88 12 Nielsen A.
86 22 88 16 Celis P.
86 22 88 17 Bech Tove og Henrik
86 22 88 23 Thomsen M.S.
86 22 88 24 Baalkilde J.
86 22 88 27 Andersen B.
86 22 88 31 Holmegaard G.F.
86 22 88 32 Skakdebæk Carsten
86 22 88 33 Lystrup Tekstiltryk ApS
86 22 88 41 Willumsen J.
86 22 88 42 Nielsen A.
86 22 88 43 Petersen H.
86 22 88 44 Blensnir B.
86 22 88 46 Andersen P.
86 22 88 50 Wendelbo H.
86 22 88 52 Jensen L.
86 22 88 55 Bessing O.
86 22 88 57 Madsen H.L.K.
86 22 88 61 Simonsen V.
86 22 88 62 Gammelgaard K.
86 22 88 67 Henrik N.
86 22 88 68 Christiansen I.
86 22 88 70 Thomasberg J.
86 22 88 78 Andersen H.M.
86 22 88 80 Kjeld Rasmussen Og Sønner Aps
86 22 88 81 Jehovas Vidners Rigssal
86 22 88 84 Madsen C.K.
86 22 88 85 Skannrup H.
86 22 88 86 Kristensen T.J.
86 22 88 87 Robl M.B.
86 22 88 91 Svenningsen D.
86 22 88 98 Andersen A.B.
86 22 89 00 Pensionskassen Af 1925
86 22 89 01 Sindberg K.K.
86 22 89 02 Fogtmann B.
86 22 89 07 Petersen A.M.
86 22 89 09 Rewitz Busser Aps
86 22 89 10 Harpelunde M.B.
86 22 89 12 Jensen O.B.
86 22 89 13 Bach L.M.
86 22 89 15 Hansen K.
86 22 89 16 Jensen G.F.
86 22 89 18 Pedersen I.
86 22 89 19 Terkelsen L.
86 22 89 27 Jacobsen B.S.
86 22 89 30 Lystrup Centervej, Fysioterapeuterne
86 22 89 31 Jensen K.D.
86 22 89 38 Jepsen I.
86 22 89 39 Egå Apotek
86 22 89 42 Skøtt H.M.
86 22 89 44 Pedersen J.E.
86 22 89 53 Søndergaard B.
86 22 89 59 Pedersen U.
86 22 89 62 Enevoldsen P.E.
86 22 89 67 Thaysen S.
86 22 89 70 Stadsgaard B.
86 22 89 71 Horsholm T.
86 22 89 85 Brunskov J.
86 22 89 89 Hansen K.
86 22 89 90 Kruhöffer I.B.
86 22 89 97 Madsen J.
86 22 90 00 Rb Totalentreprise Aps
86 22 90 01 Lauritzen L.
86 22 90 02 Bendixen R.
86 22 90 04 Bregnhøj W.
86 22 90 05 Mogensen C.
86 22 90 12 Opholdsstedet
86 22 90 14 Jensen P.K.
86 22 90 17 Gottspenn S.
86 22 90 18 Pedersen C.O.
86 22 90 19 Buchardt K.
86 22 90 20 Lyck & Co. A/S
86 22 90 22 Slæbo V.
86 22 90 24 Christensen O.
86 22 90 27 Andersen L.B.
86 22 90 31 Nielsen A.
86 22 90 37 Græsborg M.
86 22 90 39 Høj Inge
86 22 90 40 Klit I.
86 22 90 42 Nielsen M.D.
86 22 90 45 Pedersen H.
86 22 90 47 Varmemesterkontor Tlf
86 22 90 49 Herbild G.
86 22 90 50 Troels K.S.
86 22 90 51 Torris K.
86 22 90 56 Jespersen S.
86 22 90 57 Skøtt Erling
86 22 90 58 Brogaard Å.P.
86 22 90 61 Buch H.
86 22 90 62 Rasmussen J.
86 22 90 66 Ørndrup A.
86 22 90 68 Jønsson A.
86 22 90 70 Ibsgaard P.B.
86 22 90 74 Haugaard Å.
86 22 90 76 Østergaard W.
86 22 90 78 Olesen J.
86 22 90 80 Henriksen K.H.
86 22 90 87 Torris S.A.
86 22 90 91 Rafn K.
86 22 90 98 Christiansen L.S.
86 22 91 00 Petersen V.H.
86 22 91 02 Brix B.
86 22 91 03 Halling G.

86 22 91 06 Hansen John
86 22 91 07 Lysom M.
86 22 91 08 Tidens Møbler/Morten Broløs
86 22 91 11 Neumeister C.
86 22 91 12 Ortmann K.
86 22 91 14 Nielsen J.
86 22 91 20 Gelken M.
86 22 91 21 Lassen L.
86 22 91 25 Hertz E.
86 22 91 30 Pedersen M.E.
86 22 91 31 Dueholm C.
86 22 91 33 Stationsgrillen
86 22 91 41 Aagaard P.
86 22 91 43 Windfeld T.
86 22 91 44 Dirkov L.
86 22 91 46 Lomborg G.
86 22 91 48 Petersen G.
86 22 91 51 Managers Hotline A/S
86 22 91 53 Iversen C.
86 22 91 62 Jacobsen K.
86 22 91 71 Mølgaard J.C.
86 22 91 81 Svinth J.
86 22 91 85 Schulz T.
86 22 91 88 Baastrup Baddesign
86 22 91 89 Høj R.
86 22 91 91 Frederiksen K.
86 22 91 92 Lund Ida
86 22 91 93 Abildgaard J.E.
86 22 91 94 Hansen M.
86 22 91 95 Burlund S.N.
86 22 91 97 Torp H.
86 22 92 00 Andersen J.
86 22 92 05 Jørgensen E.
86 22 92 06 Andersen S.
86 22 92 10 Hansen G.M.
86 22 92 12 Elgaard H.
86 22 92 18 Nielsen C.
86 22 92 19 Kliitgaard U.
86 22 92 22 Vemgaard B.
86 22 92 27 Romme K.
86 22 92 28 Bach M.
86 22 92 30 Sørensen L.
86 22 92 33 Lund Rasmussen R.
86 22 92 42 Århus Possementfabrik A/S
86 22 92 44 Rishøj K.
86 22 92 46 Bonde J.
86 22 92 49 Gramstrup B.
86 22 92 52 Spanfelt Jens
86 22 92 55 Pedersen K.F.
86 22 92 57 Jensen I.S.R.
86 22 92 60 Langberg M.
86 22 92 62 Stenlinge B.
86 22 92 63 Jensen K.
86 22 92 64 Nielsen-Man M.
86 22 92 67 Ravn A.
86 22 92 72 Christensen Henrik
86 22 92 73 Nourbakhsh M.
86 22 92 75 Larsen M.S.
86 22 92 77 Andersen B.
86 22 92 81 Brøsted I.
86 22 92 83 It - Smed. Dk V. Frands Egertsen
86 22 92 85 It - Smed. Dk V. Frands Egertsen
86 22 92 88 Præstegaard L.
86 22 92 89 Poulsen J.U.
86 22 92 90 Boas H.
86 22 92 92 Sørensen Jan Haugaard
86 22 92 94 Nielsen Pia
86 22 92 96 Gissel K.
86 22 92 99 Borgkvist K.
86 22 93 00 Køster A.
86 22 93 03 Ingerslev Karen
86 22 93 10 Jensen K.
86 22 93 11 Foodhouse Aps
86 22 93 13 Højlund D.
86 22 93 17 Due L.
86 22 93 20 Nielsen L.
86 22 93 21 Poulsen K.
86 22 93 22 Christansen D.
86 22 93 23 Ravn-Nielsen S.
86 22 93 27 Multi-Pejse Aps
86 22 93 30 Schaal L.
86 22 93 32 Mikkelsen K.
86 22 93 39 Aabo K.
86 22 93 44 Århus Possementfabrik A/S
86 22 93 49 Hartwig K.
86 22 93 51 Møller Madsen K.
86 22 93 55 Foged E.
86 22 93 56 Pedersen M.
86 22 93 58 Dion A.J.
86 22 93 59 Østergaard T.
86 22 93 66 Baun A.H.
86 22 93 69 Folming M.
86 22 93 72 Rasmussen E.B.
86 22 93 74 Baes U.
86 22 93 76 Frandsen M.
86 22 93 81 Larsen L.
86 22 93 82 Christensen K.V.
86 22 93 86 Rosenkilde M.
86 22 93 87 Spangsgaard B.
86 22 93 89 Knappe N.
86 22 93 96 Haucon A/S
86 22 94 00 Bichel Vine
86 22 94 01 Harbo L.
86 22 94 02 Michelsen P.
86 22 94 03 Thøgersen P.H.
86 22 94 05 Sørensen T.
86 22 94 08 Opholdsstedet
86 22 94 09 Kjær G.
86 22 94 13 Skeldrup L.
86 22 94 15 Lindgren P.
86 22 94 16 Clausen N.O.
86 22 94 20 Fugl T.J.
86 22 94 22 Illum N.
86 22 94 28 Jessen A.L.A.
86 22 94 36 Andersen M.D.E.B.S.
86 22 94 40 Hulgaard M.
86 22 94 41 Petersen E.
86 22 94 51 Mikkelsen T.
86 22 94 56 Ulsted K.B.
86 22 94 59 Lundkvist B.
86 22 94 64 Majpress
86 22 94 77 Hansen I.
86 22 94 83 Nielsen A.
86 22 94 86 Køpke L.
86 22 94 90 Neckelmann A.
86 22 94 92 Ørsted F.
86 22 94 94 Christensen P.
86 22 94 98 de Linde T.
86 22 95 04 Lynbech C.
86 22 95 05 Jacobsen F.
86 22 95 06 Vebel T.
86 22 95 07 Q8 Service
86 22 95 08 Nielsen P.
86 22 95 15 Ostenfeldt H.
86 22 95 20 Petersen K.T.
86 22 95 26 Laier L.
86 22 95 30 Kjærtinge R.
86 22 95 33 Skøtt E.
86 22 95 35 Gervig Michael
86 22 95 38 Madsen J.
86 22 95 44 Tbt Grafisk Aps
86 22 95 45 Frandsen G.
86 22 95 50 Hansen F.V.
86 22 95 59 Petersen H.K.
86 22 95 60 Dyhr L.
86 22 95 70 Rehné M.M.
86 22 95 75 Sørensen J.L.
86 22 95 77 Thingbak I.
86 22 95 80 Larsen A.
86 22 95 87 Lægsmand M.
86 22 95 90 Jensen B.R.
86 22 95 95 Hougaard B.
86 22 95 96 Slotsdal E.
86 22 95 98 Royal Leverpostej A/S
86 22 95 99 Pedersen J.K.
86 22 96 00 Lystrup Dyrecenter
86 22 96 02 Jørup J.
86 22 96 03 Fisker K.
86 22 96 06 BV Enginering A/S
86 22 96 07 Frengler L.
86 22 96 10 Bjerager M.
86 22 96 11 Gormsen Hans
86 22 96 14 Mellerris P.
86 22 96 15 Mikkelsen E.
86 22 96 16 Sæ M.
86 22 96 24 Andersen C.
86 22 96 26 Vuggestuen Åkanden .
86 22 96 34 Bang H.
86 22 96 40 Lauridsen J.
86 22 96 42 Jensen K.
86 22 96 44 Walle P.
86 22 96 46 Schouenborg M.
86 22 96 50 Gregersen P.
86 22 96 55 Laustsen A.
86 22 96 56 Bissenbakker I.
86 22 96 58 Mortensen P.
86 22 96 60 Stobbe A.
86 22 96 63 Juul-Olsen K.
86 22 96 68 Kjærgaard P.
86 22 96 76 Lausen E.
86 22 96 90 J V Busser
86 22 96 95 Storbank J.
86 22 96 97 Høst T.
86 22 97 04 Mølgaard J.
86 22 97 05 Møller I.G.
86 22 97 06 Hansen N.
86 22 97 11 Vestergård J.
86 22 97 13 Keis Jørgen
86 22 97 14 Fogtmand V.L.
86 22 97 15 Jørgensen L.F.
86 22 97 16 Krog N.
86 22 97 17 Sørensen S.P.
86 22 97 20 Dahl R.
86 22 97 26 KS Og N Kristensen
86 22 97 30 Hansen O.P.
86 22 97 34 Thorup M.
86 22 97 40 Rasmussen K.
86 22 97 57 Hinge S.S.
86 22 97 60 Steensgaard K.
86 22 97 62 Petersen L.S.
86 22 97 66 Brikner Ole
86 22 97 67 Hinge S.S.
86 22 97 70 Secu-Ren Service
86 22 97 71 Jørgensen H.
86 22 97 74 Pedersen S.L.
86 22 97 77 Niebuhr L.
86 22 97 91 Rasmussen G.
86 22 97 94 Axelsen K.
86 22 97 95 Christensen J.
86 22 97 98 Bærendsen K.
86 22 97 99 Andreasen A J
86 22 98 02 Broberg K.
86 22 98 12 Laier P.
86 22 98 14 Jensen H.
86 22 98 19 Evald J.
86 22 98 25 Nielsen E.
86 22 98 32 Laulund E.
86 22 98 37 Haase C.
86 22 98 40 Petersen E.
86 22 98 42 Fink-Jakobsen B.
86 22 98 44 Good Oldies
86 22 98 47 Clausen H.W.
86 22 98 53 Rectus Aps
86 22 98 60 Lindberg M.
86 22 98 69 Egeberg I.H.
86 22 98 71 Petersen M.J.
86 22 98 75 Jørgensen U.G.
86 22 98 80 Bartels U.
86 22 98 84 Jensen P.H.H.
86 22 98 94 Malerfirmaet Europa
86 22 98 95 Trans J.D.
86 22 98 96 Aaling C.
86 22 98 98 de Linde T.
86 22 99 00 Toft Angora Farm
86 22 99 01 Vendelin J.
86 22 99 03 Eriksen C.
86 22 99 07 Storkehave J.
86 22 99 09 Tandrup B.
86 22 99 10 Nedbo Allan
86 22 99 11 Antoniussen K.E.
86 22 99 12 Petersen E.H.
86 22 99 15 Kjær O.M.
86 22 99 18 Riis P.
86 22 99 21 Jacobsen N.
86 22 99 24 Rasmussen R Juhl
86 22 99 29 Krone M.
86 22 99 32 Bavnshøj M.L.
86 22 99 33 Asmundsson H.H.
86 22 99 34 Seeberg M.A.A.O.
86 22 99 38 Rasmussen P.S.
86 22 99 43 Jensen V.B.
86 22 99 45 Rasmussen O.
86 22 99 46 Albertsen A.N.
86 22 99 50 Stubtoft J.
86 22 99 53 Jacobsen H.S.
86 22 99 55 Nielsen L.G.
86 22 99 59 Jørgensen E.
86 22 99 65 Kjær Andersen I.E.
86 22 99 66 Larsen S.O.
86 22 99 67 Olsen L.
86 22 99 79 Ditlefsen G.
86 22 99 80 Pedersen S.
86 22 99 81 Lauridsen L.
86 22 99 82 Sørensen J.
86 22 99 86 International Food Science Centre A/S
86 22 99 87 Texcellent ApS
86 22 99 88 Færge A.
86 22 99 89 Hansen H.T.
86 22 99 91 Jensen N.J.
86 22 99 92 Nielsen T.R.
86 22 99 93 Klinik For Fodterapi
86 22 99 94 Sloth E.
86 22 99 97 Bendix L.
86 22 99 98 Carslund Liselotte
86 23 00 03 Hjulmand & Kaptain Advokatfirma
86 23 00 08 Haslev B.
86 23 00 10 Halvorsen J.L.
86 23 00 12 Jensen T.B.
86 23 00 13 Baggild T.
86 23 00 18 Madsen A.L.
86 23 00 19 Johannsen E.H.
86 23 00 20 Krog S.
86 23 00 21 Lorentsen A.
86 23 00 22 Johansen E.
86 23 00 24 Kristensen A.M.
86 23 00 25 Kornø J.
86 23 00 26 Ægidius I.
86 23 00 27 Lund C.
86 23 00 30 Overballe O.
86 23 00 31 Jakobsen A.
86 23 00 34 Madsen H.D.
86 23 00 35 Ølsted Kirke
86 23 00 37 Jensen P.
86 23 00 39 Bentsen C.
86 23 00 40 Jensen Søren Lassen
86 23 00 41 Andersen-Degn F.
86 23 00 43 Hansen G.
86 23 00 48 Johansen L.
86 23 00 49 Rasmussen E.B.
86 23 00 51 Høy K.
86 23 00 55 Pedersen Ole A/S
86 23 00 59 Ravn K.
86 23 00 60 Nielsen T.
86 23 00 63 Kristensen H.
86 23 00 69 Viuff Peter Ole Finnemann
86 23 00 70 Holm I.
86 23 00 71 Pedersen M.
86 23 00 72 Abr
86 23 00 74 Christensen B.
86 23 00 76 Møller Susanne og Ivar
86 23 00 77 Figuramus I/S
86 23 00 82 Holm B.
86 23 00 83 Nielsen S.
86 23 00 85 Kobbelgaard S.
86 23 00 87 Johansen H.
86 23 00 88 Larsen K.Y.
86 23 01 02 Pedersen L.H.
86 23 01 04 Madsen A.B.
86 23 01 06 Larsen J.
86 23 01 07 Jensen A.V.
86 23 01 13 Sandberg P.
86 23 01 18 Kristiansen C.
86 23 01 21 Leimann Helle
86 23 01 23 Rosenhøj E.
86 23 01 28 Sørensen H.B.
86 23 01 29 Regenstreif P.
86 23 01 37 Hagensen C.
86 23 01 40 Iversen P.
86 23 01 43 Jørgensen T.
86 23 01 51 Madsen L.Å.
86 23 01 57 Sørensen B.
86 23 01 59 Nielsen C.
86 23 01 60 Sørensen F.
86 23 01 62 Cassøe S.
86 23 01 65 Maxim K.
86 23 01 67 Pedersen G.
86 23 01 68 Jensen H.
86 23 01 70 Pleth L.
86 23 01 72 Bentzon G.
86 23 01 74 Shemtov F.
86 23 01 76 Larsen O.
86 23 01 87 Wriedt H.
86 23 01 88 KF Jern og Metal
86 23 01 90 Sørensen R.
86 23 01 92 Trige Nærbutik
86 23 01 93 Hansen G.L.
86 23 01 95 Rogert L.R.
86 23 02 02 Møller O.J.
86 23 02 06 Nielsen B.D.
86 23 02 07 Figen U.S.
86 23 02 10 Mølgaard E.
86 23 02 13 Poulsen M.M.
86 23 02 15 Strømkjær P.
86 23 02 16 Sørensen A.
86 23 02 19 Boesen Lennie og Lis Bendix
86 23 02 21 Thorbard P.
86 23 02 22 Jens Nørgaard Poulsen A/S
86 23 02 24 Hansen C.
86 23 02 25 Nielsen T.
86 23 02 30 Garbers M.
86 23 02 33 Simonsen A.B.J.
86 23 02 36 Schou D.
86 23 02 37 Skipper-Jørgensen Kirsten
86 23 02 41 Jensen E.O.
86 23 02 42 Jensen H.
86 23 02 43 Jensen H.
86 23 02 49 Køhler P.
86 23 02 54 Poulsen G.
86 23 02 62 Mindfulness Og Krop
86 23 02 65 Madsen J.
86 23 02 72 Lærke R.I.
86 23 02 74 Lindskjold K.W.
86 23 02 75 Nielsen B.
86 23 02 78 Jensen C.
86 23 02 82 Jeppesen K.
86 23 02 89 Klitgaard Finn, Brolægger-mester ApS
86 23 02 90 Petersen L.
86 23 02 95 Lindholt E.
86 23 03 00 Vika Data ApS
86 23 03 04 Larsen D.S.
86 23 03 05 Laursen L.
86 23 03 08 Madsen K.
86 23 03 10 Sørensen Søren P
86 23 03 11 Rasmussen P.T.
86 23 03 12 Kristensen N.P.
86 23 03 20 Hjortshøj N.
86 23 03 23 Skov O.
86 23 03 25 Qvist J.S.
86 23 03 26 Petersen M.
86 23 03 31 Abr /Gert Lund
86 23 03 42 Påskehøjgårdscentret
86 23 03 46 Krause B.
86 23 03 58 Madsen K.
86 23 03 61 Køhler K.
86 23 03 64 Gade P.
86 23 03 75 Jørgensen A.H.
86 23 03 76 Bay Jensen E.
86 23 03 92 Biering Tine
86 23 03 93 Jensen S.B.
86 23 03 94 Jakobsen J.
86 23 03 95 Hansen J.L.
86 23 03 97 Nielsen S.
86 23 04 01 Substans Restaurant
86 23 04 12 Jensen A.H.
86 23 04 18 Infoterp
86 23 04 19 Toftdahl H.
86 23 04 21 Andresen J.
86 23 04 22 Hansen H.G.
86 23 04 23 Poulsen J.
86 23 04 27 Rasmussen H.
86 23 04 32 Kristensen S.E.
86 23 04 39 Juul L.
86 23 04 41 Kokholm N.J.
86 23 04 51 Lærke A.D.
86 23 04 52 Kristensen Sv Erik
86 23 04 54 Olesen A.M.
86 23 04 63 Iversen K.E.
86 23 04 64 Rohde C.
86 23 04 65 Rasmussen D.F.
86 23 04 66 Glad Jørn A/S
86 23 04 69 Bruun T.
86 23 04 72 Kristensen S.E.
86 23 04 74 Pedersen P.
86 23 04 78 Nielsen K.Z.
86 23 04 80 Petersen V.F.
86 23 04 86 Bjerring P.
86 23 04 88 K F Jern Og Metal Århus A/S
86 23 04 90 Sørensen J.
86 23 04 94 Bente Skifter Kunst
86 23 05 00 Baglåsen
86 23 05 01 Sørensen I.
86 23 05 04 Rørdam Charlotte
86 23 05 05 Rasmussen H.
86 23 05 08 Ølgaard I.
86 23 05 09 Nielsen E.
86 23 05 13 Sørensen J.
86 23 05 14 Hansen S.L.
86 23 05 15 Nielsen P.
86 23 05 16 Holst S.
86 23 05 20 Elke Åse og Arne
86 23 05 21 Andersen J.S.
86 23 05 22 Wedell-Wedellsborg B.
86 23 05 23 Hansen T.
86 23 05 24 Jensen T.P.
86 23 05 25 Boe K.
86 23 05 29 Madsen P.W.
86 23 05 30 Nielsen N.J.
86 23 05 36 Bundgaard K.
86 23 05 38 Knudsen H.
86 23 05 39 Poulsen P.H.
86 23 05 41 Krause Lars Aps
86 23 05 48 Zanchetta P.
86 23 05 49 Bisgaard B.
86 23 05 53 Nielsen J.K.
86 23 05 57 Szczürbak K.
86 23 05 62 Due H.
86 23 05 64 Lindfors S.
86 23 05 68 Andersen E.F.
86 23 05 74 PN Snedker- og Tømrer-forretning
86 23 05 79 Laursen S.E.H.
86 23 05 85 Olesen B.
86 23 05 89 Brokholm G.
86 23 05 90 Brokholm M.
86 23 06 07 Thorndahl K.
86 23 06 08 Lama Bharat
86 23 06 14 Ladefoged E.
86 23 06 20 Raaberg I.
86 23 06 21 Leine & Linde Ab
86 23 06 26 Stenlev Lotte
86 23 06 33 Nielsen P.
86 23 06 37 Kjær E.
86 23 06 44 Friis C.
86 23 06 45 Nielsen A.
86 23 06 56 Asmussen M.
86 23 06 62 Nielsen K.Z.
86 23 06 81 Jacobsen Frits Bornholdt
86 23 06 87 Hansen E.
86 23 06 90 Moli J.B.
86 23 06 96 Jespersen P.
86 23 07 01 Olsen J.
86 23 07 07 Møller K
86 23 07 08 Winter E.
86 23 07 09 Mikkelsen P.J.
86 23 07 11 Funch P.
86 23 07 12 Hansen B.H.
86 23 07 21 Sørensen I.L.
86 23 07 24 Tømrer B.
86 23 07 26 Kraft C.
86 23 07 34 Hansen J.
86 23 07 38 Pedersen U.
86 23 07 40 Bruun I.
86 23 07 41 Andersen M.
86 23 07 44 Hansen H.V.
86 23 07 45 Pedersen H.
86 23 07 51 Skov K.
86 23 07 56 Jensen B.G.
86 23 07 59 Jakobsen V.
86 23 07 62 Ølsted Maskinstation
86 23 07 66 Ølsted Maskinstation/ Entreprenørfirmet.
86 23 07 67 Hni El
86 23 07 69 Grøn L.E.
86 23 07 70 Poulsen Poul Nørgaard
86 23 07 72 Nielsen B:
86 23 07 76 Leonhardt M.P.
86 23 07 81 Jensen A.D.
86 23 07 83 Siebert C.
86 23 07 87 Skaarup L.K.
86 23 07 90 Th Auto V Jørgen Og Karin Thøgersen
86 23 07 99 Østergaard Flemming
86 23 08 02 Simonsen U.
86 23 08 04 Gram S.
86 23 08 08 Hørsted B.
86 23 08 12 Kristensen J.B.
86 23 08 23 Christiansen S.E.
86 23 08 34 Leine & Linde
86 23 08 35 Thomsen E.
86 23 08 39 Nissen O.M.
86 23 08 42 Rasmussen P.
86 23 08 44 Bjerregaard P.
86 23 08 48 Nielsen T.R.
86 23 08 55 Hørsted H.
86 23 08 61 Møller E.L.
86 23 08 72 Abr
86 23 08 78 Jensen L.
86 23 08 98 Hanssen Erling Midtgaard
86 23 09 06 Bendixen D.
86 23 09 07 Milthers K.
86 23 09 09 Cupit J.
86 23 09 18 Wied H.
86 23 09 23 Sindberg S.K.
86 23 09 27 Nddcms
86 23 09 30 Jensen D.
86 23 09 34 Stokkebo T.
86 23 09 35 Layle S.M.
86 23 09 48 Kristensen A.
86 23 09 50 Bjørnshøj Fritidshjemmet
86 23 09 56 Jensen E.B.
86 23 09 61 Johansen J.P.
86 23 09 69 Langberg O.
86 23 09 71 Green P.
86 23 09 76 Freund K.
86 23 09 81 Pedersen O.Å.
86 23 09 89 Surland J.
86 23 09 90 Holm G.
86 23 09 98 Jensen M.
86 23 10 03 Vinkle E.M.
86 23 10 06 Nielsen B.
86 23 10 08 Jensen R.B.
86 23 10 12 Brink J.
86 23 10 13 Jørgensen H.
86 23 10 14 Sørensen S.
86 23 10 18 Fridthjof H.S.
86 23 10 22 Bornholt E.
86 23 10 23 Jensen G.
86 23 10 25 Nielsen K.
86 23 10 32 Ok Plus A/S
86 23 10 36 Johansen H.
86 23 10 39 Ok Plus A/S
86 23 10 40 Koch R.
86 23 10 42 Nielsen H.
86 23 10 45 Poulsen L.N.
86 23 10 46 Paulsen J.H.
86 23 10 47 Rasmussen G.K.
86 23 10 49 Frandsen J.
86 23 10 50 Sørensen T.L.
86 23 10 51 Gartneriet Tenerifa I/S
86 23 10 55 Bodh H.
86 23 10 59 Hansen I.
86 23 10 61 Sand M.
86 23 10 63 Klausen T.
86 23 10 67 Nielsen J.
86 23 10 68 Kristiansen B.
86 23 10 70 Mikkelsen P.
86 23 10 72 Schmidt L.I.
86 23 10 77 Sørensen K.
86 23 10 81 Nedergaard R.
86 23 10 84 Rasmussen T.
86 23 10 85 Sørensen R.A.
86 23 10 87 Laursen C.B.
86 23 10 89 Olesen E.
86 23 10 90 Troelsen D.
86 23 10 93 Petersen U.
86 23 10 96 Kjeldsen B.
86 23 10 98 Andersen H.J.
86 23 11 01 Superklip/Abbas Jafari
86 23 11 04 Troelsen D.
86 23 11 05 Hansen I.
86 23 11 06 Jensen H.
86 23 11 07 Andersen P.E.
86 23 11 10 Jensen S.E.
86 23 11 18 Jensen G.L.
86 23 11 19 Hvidkjær P.
86 23 11 21 Nielsen R.
86 23 11 22 Hansen Bent T ApS
86 23 11 30 Meyer B.
86 23 11 32 Troelsen J.
86 23 11 33 Aarhus Camping
86 23 11 36 Sørensen R.
86 23 11 40 Petersen H.G.
86 23 11 41 Jeppesen P.
86 23 11 45 Figen Ulrik Samsøe
86 23 11 50 Matik Industri Århus Aps
86 23 11 55 Elkjær C.
86 23 11 56 Christensen Lone Juel
86 23 11 57 Mikkelsen S.
86 23 11 59 Mogensen G.
86 23 11 64 Christensen L.
86 23 11 65 Knudsen C.
86 23 11 66 Christensen Bent
86 23 11 68 Jensen V.
86 23 11 69 Kirkegaard J.
86 23 11 74 Jensen E.
86 23 11 75 Buhl J.
86 23 11 77 Gartneri Jens Nørgaard Poulsen A/S
86 23 11 79 Larsen C.
86 23 11 81 Andersen S.S.
86 23 11 84 Folkmann N.J.
86 23 11 87 Sørensen F.A.
86 23 11 91 Rasmussen O.S.
86 23 11 98 Eriksen F.
86 23 11 99 Møller J.
86 23 12 01 Svendsen A.
86 23 12 02 Eberhard P.K.
86 23 12 03 Præstegård T.
86 23 12 04 Holm H.
86 23 12 06 Duelund B.
86 23 12 08 Christensen G.K.
86 23 12 12 Bendtsen J.
86 23 12 14 Pannerupgård
86 23 12 16 Dagli'Brugsen Trige
86 23 12 17 Eberhard E.
86 23 12 18 Jensen J.
86 23 12 26 Horsepoint Rideudstyr
86 23 12 29 Horsepoint Rideudstyr
86 23 12 32 Skejby-Lisbjerg Pastorat
86 23 12 35 Skovgaard J.
86 23 12 37 Ditau K.
86 23 12 40 Nielsen P.E.
86 23 12 42 Michaelsen M.
86 23 12 46 Jørgensen Morten
86 23 12 48 Christensen A.M.
86 23 12 49 Jensen Hans og Tove
86 23 12 50 Olesen J.O.B.
86 23 12 54 Rousing L.
86 23 12 57 Jensen G.
86 23 12 58 Sørensen E.N.
86 23 12 60 Poulsen E.
86 23 12 61 Nielsen P.
86 23 12 79 Kristensen L.E.
86 23 12 81 Nielsen G.H.
86 23 12 83 Thomsen R.
86 23 12 85 Kasper E.
86 23 12 93 Honore C.P.
86 23 12 99 Hansen C.
86 23 13 00 AO Planter
86 23 13 02 Jensen A.B.
86 23 13 07 Brøndum L.
86 23 13 08 Jensen L.
86 23 13 09 Jensen H.
86 23 13 10 Sørensen E.
86 23 13 13 Brostrøm G.
86 23 13 14 Lyth J.C.
86 23 13 15 Andersen H.J.
86 23 13 20 Gadegaard J.
86 23 13 22 Ncc Roads A/S
86 23 13 24 Klein-Mikkelsen O.
86 23 13 27 Oxvig P.
86 23 13 32 Trige Forsamlingshus
86 23 13 35 Trige Bibliotek
86 23 13 38 Bunk J.
86 23 13 39 Winckler T.
86 23 13 42 Rasmussen K.
86 23 13 43 Christensen H.
86 23 13 44 Bendixen L.
86 23 13 45 Pedersen P Hermann
86 23 13 48 Sørensen J.
86 23 13 52 Walhovd H.
86 23 13 54 Wærts J.
86 23 13 59 Pedersen M.
86 23 13 60 Nicholaisen E.
86 23 13 61 Nilsson T.
86 23 13 65 Dehn G.
86 23 13 67 Møller J.R.
86 23 13 68 Gregersen K.
86 23 13 70 Christensen E.
86 23 13 73 Sørensen B.
86 23 13 77 Frisørhuset
86 23 13 80 Olsen S.
86 23 13 81 Støttrup K.
86 23 13 93 Kristensen E.
86 23 13 97 Witthøft Børge
86 23 13 99 Thomsen J.
86 23 14 04 Nathan L.
86 23 14 05 Christensen D.M.
86 23 14 11 Rasmussen B.
86 23 14 13 Johnsen B.
86 23 14 18 Pedersen O.M.
86 23 14 22 Mario Pizzaria
86 23 14 23 Sørensen K.
86 23 14 27 Larsen E.
86 23 14 32 Laursen L.
86 23 14 35 Isvik P.
86 23 14 36 Feifer M.
86 23 14 37 Østergaard B.
86 23 14 40 Pedersen F.
86 23 14 45 Pedersen O.
86 23 14 49 Ottosen C.
86 23 14 51 Sørensen O.B.
86 23 14 56 Pedersen I.H.
86 23 14 58 Nielsen U.
86 23 14 59 Dalstrup O.
86 23 14 60 Zaza A.
86 23 14 61 Hansen E.
86 23 14 65 Nissen B.T.
86 23 14 69 Volquartz A.K.
86 23 14 73 Neergaard P.
86 23 14 76 Ncc Roads A/S
86 23 14 78 Nielsen P.O.
86 23 14 81 Mogensen J.
86 23 14 82 Marcussen Steen H
86 23 14 83 Overgaard T.
86 23 14 87 Rasmussen B.
86 23 14 92 Hansen H.S.
86 23 14 94 Thorhauge M.H.
86 23 14 98 Houborg T.
86 23 15 07 Trige Kirkekontor Og Graverkontor
86 23 15 08 Sørensen A.
86 23 15 09 Schiønning J.
86 23 15 11 Madsen K.
86 23 15 13 Michelsen J.
86 23 15 18 Christiansen J.
86 23 15 21 Jørgensen L.R.
86 23 15 24 Basse B.
86 23 15 25 Rønde C.
86 23 15 27 Rønde C.
86 23 15 42 Skov K.
86 23 15 46 Mikkelsen J.B.
86 23 15 47 Nielsen J.H.
86 23 15 48 Kristensen P.E.
86 23 15 59 Graversen J.G.
86 23 15 60 Forsmann K.
86 23 15 61 Jensen L.K.
86 23 15 73 Jensen S.W.
86 23 15 75 From B.
86 23 15 76 Welling J.
86 23 15 82 Larsen K.B.
86 23 15 84 Sørensen B.
86 23 15 85 Lajer K.
86 23 15 92 Svendsen A.M.
86 23 15 95 Nielsen E.
86 23 15 96 Sørensen K.B.
86 23 16 01 Nielsen C.K.
86 23 16 03 Christensen I.
86 23 16 04 Schmidt J.
86 23 16 08 Jensen L.
86 23 16 10 Christesen C.
86 23 16 12 Ncc Roads A/S
86 23 16 13 Sørensen S.A.
86 23 16 15 Pedersen B.O.
86 23 16 17 Rye Helle
86 23 16 20 Madsen B.
86 23 16 23 Troldebo, Den Integrerede Institution
86 23 16 25 Christensen J.
86 23 16 26 Jensen A.B.
86 23 16 27 Østby R.W.
86 23 16 29 Søborg J.A.
86 23 16 30 Lehm P.
86 23 16 34 Hald J.D.
86 23 16 35 Gjørup J.L.
86 23 16 36 Sørensen Preben Lund
86 23 16 38 Breinholt E.
86 23 16 43 Weißschädel W.
86 23 16 44 Bjerregaard P.
86 23 16 47 Windfeldt G.
86 23 16 52 Elektronik Service Aps
86 23 16 56 Isoplastican ApS
86 23 16 60 Nielsen T.
86 23 16 61 Rasmussen P.
86 23 16 62 Nielsen Erna Bornholt & Henning
86 23 16 64 Beboerhuset Oasen Boligforeningen Ringgården
86 23 16 73 Pedersen C.
86 23 16 76 Therkildsen S.P.
86 23 16 79 Sandvad E.
86 23 16 80 Olsen F.A.
86 23 16 82 Rasmussen O.
86 23 16 89 Pham H.Q.
86 23 16 90 Knaldergaard H.B.
86 23 16 92 Reeholm J.
86 23 16 93 JE-NI El-installation ApS
86 23 17 02 Clausen I.S.
86 23 17 03 Feldbæk N.
86 23 17 07 Lind S.
86 23 17 16 Lind Bjarne
86 23 17 18 Nielsen E.B.
86 23 17 24 ABC-teltudlejning
86 23 17 30 Vuggestuen Lindegården
86 23 17 37 Trige Maskinstation
86 23 17 38 Nielsen L.
86 23 17 40 Nielsen V.
86 23 17 45 Larsen B.
86 23 17 46 Petersen D.V.
86 23 17 55 Pl Vinimport Aps
86 23 17 57 Aarøe E.B.
86 23 17 60 Elev Maskinudlejning A Therkildsen
86 23 17 61 Nielsen H.
86 23 17 64 Thorsen B.
86 23 17 66 Nyeboe P.
86 23 17 70 Rejsgaard P.Å.
86 23 17 72 Kjærgaard A.
86 23 17 77 Wacker Neuson A/S
86 23 17 81 Bertramsen P.H.
86 23 17 91 Kjær Kirsten
86 23 17 95 Lauritsen A.
86 23 17 98 Pico A.
86 23 17 99 Lassen O.
86 23 18 04 Holst-Hansen M.
86 23 18 07 Brøgger B.
86 23 18 08 Termøhlen V.
86 23 18 13 BJ Biler
86 23 18 18 Sørensen J.
86 23 18 23 Hansen F.
86 23 18 24 Mullis U.E.
86 23 18 30 Mølstrøm H.
86 23 18 31 Malmrøs H.
86 23 18 36 Skjødt P:L.
86 23 18 37 Christensen P.V.
86 23 18 38 Hjarnsen J.

86 23 18 48 Bisgaard G.
86 23 18 55 Mikkelsen K.
86 23 18 58 Fischer F.
86 23 18 61 Mikkelsen J.
86 23 18 67 Thorup L.
86 23 18 70 Boligforeningen - Ringgården
86 23 18 73 Hansen E.
86 23 18 75 Dahm C.
86 23 18 80 Riisberg P.
86 23 18 82 Sørensen H.
86 23 18 84 Madsen E.A.
86 23 18 85 Overgaard K.
86 23 18 88 Larsen C.
86 23 18 90 Kondrup P.
86 23 19 01 Jensen K.
86 23 19 02 Hoffmann H.J.
86 23 19 08 Rasmussen J.P.K.
86 23 19 10 Ammitzbøll N.
86 23 19 14 Roed D.
86 23 19 15 Lorenzen Dorte
86 23 19 21 Petersen M.
86 23 19 25 Jensen A.
86 23 19 28 Fiedel L.
86 23 19 29 Sostack L.
86 23 19 32 Sønderskov Sune og Bente
86 23 19 35 Jensen J.P.
86 23 19 37 Larsen G.
86 23 19 38 Rasmussen M.
86 23 19 39 Laursen Jørgen Helmer
86 23 19 43 Telmark I.
86 23 19 48 Fredbøg J.
86 23 19 55 Je - Ni El - Installation Aps
86 23 19 64 Christiansen J.B.
86 23 19 68 Madsen M.V.
86 23 19 72 Thimsen J.
86 23 19 74 Nielsen U.S.
86 23 19 75 Sejersen J.
86 23 19 81 Madsen A.
86 23 19 86 Pereiman E.
86 23 19 91 Jensen T.L.
86 23 19 98 Sonartronic
86 23 20 04 Kristensen I.
86 23 20 06 Paryiewicz M.
86 23 20 07 Pedersen L.
86 23 20 08 Trige Antik og Genbrug
86 23 20 18 Fridthjof P.J.
86 23 20 20 Automatrix ApS
86 23 20 21 Mikkelsen J.F.
86 23 20 24 Pedersen A.R.
86 23 20 25 Nielsen T.S.
86 23 20 27 Pedersen L.
86 23 20 29 Sørensen F.O.
86 23 20 31 Harthausen K.
86 23 20 32 Pedersen S.
86 23 20 39 Sørensen G.
86 23 20 40 Pedersen C.E.
86 23 20 55 Nørr Den Integrerede institution
86 23 20 62 Sørensen M.
86 23 20 65 Nielsen M.B.
86 23 20 74 Faber W.T.
86 23 20 85 Byens Mad I Trige
86 23 20 86 Sørensen B.K.
86 23 20 90 Poulsen J.
86 23 20 93 Vrublowsky M.
86 23 21 00 Assuranceforum Aps
86 23 21 02 Riis J.C.
86 23 21 03 Trige Tømrer-og Snedkerforretning
86 23 21 08 Laursen K.
86 23 21 19 Sørensen G.V.
86 23 21 20 Kjærsgaard A.B.
86 23 21 24 Triumph International Textil A/S
86 23 21 27 Jørgensen H.
86 23 21 31 Mogensen H.
86 23 21 33 Trige Tømrer-og Snedkerforretning
86 23 21 34 Hansen Peter
86 23 21 41 Møller L.R.
86 23 21 46 Rosenkilde B.
86 23 21 55 Olsen Christian
86 23 21 58 Groth Kristian
86 23 21 60 Jensen E.K.
86 23 21 61 Schmidt Niels
86 23 21 62 Jensen E.K.
86 23 21 68 Horn E.M.
86 23 21 73 Mikkelsen I.F.
86 23 21 76 Kristensen A.G.
86 23 21 77 Assuranceforum
86 23 21 86 Hjølund S.
86 23 22 01 Nystrøm & Krabbe Bøssemager A/S
86 23 22 03 Matei Nicolai
86 23 22 12 Overgaard F.O.
86 23 22 19 Jensen P.
86 23 22 20 Vind E.
86 23 22 21 Adwan E.
86 23 22 22 Pizza Nord
86 23 22 23 Sørensen R.
86 23 22 27 Hansen N.
86 23 22 28 Wolf J.
86 23 22 31 Broch E.R.
86 23 22 33 Buhl C.
86 23 22 42 Petersen G.
86 23 22 45 Petersen S.
86 23 22 46 Sørensen J.M.
86 23 22 50 Bar T.G.
86 23 22 52 Jensen J.
86 23 22 63 Kristensen S.
86 23 22 68 Nystrøm Og Krabbe A/S
86 23 22 72 Kvernrød C.N.
86 23 22 74 Sørensen N.
86 23 22 88 Birginson O.
86 23 22 90 Ohms C.
86 23 22 92 Møller K.J.
86 23 23 00 A.O. Planter ApS
86 23 23 03 Ar - Kon Aps
86 23 23 04 Mikkelsen Camilla
86 23 23 08 Ulsted J.
86 23 23 10 Ladefoged T.
86 23 23 12 Jensen R.H.
86 23 23 13 Højholt M.
86 23 23 18 Kramhøft R.
86 23 23 23 Ncc Roads A/S
86 23 23 25 Mellerup S.
86 23 23 30 Beattie A.
86 23 23 31 Nielsen M.
86 23 23 34 Rasmussen J.B.
86 23 23 36 Schaldemose O.
86 23 23 38 Hansen P.
86 23 23 41 Bjerreskov H.K.
86 23 23 42 Påskehøjgårdcentret
86 23 23 44 Stegmann D.
86 23 23 45 Bagner E.
86 23 23 51 Hansen S.U.
86 23 23 55 Jensen C.S.
86 23 23 58 Pst092 Bering
86 23 23 61 Sandberg J.
86 23 23 73 Sørensen T.L.
86 23 23 77 Kudsk H.
86 23 23 81 Frandsen Henrik og Bettina Bertramsen
86 23 23 83 Laumark-Møller U.
86 23 23 88 Hf Tømmer Og Snedkerforretning
86 23 23 93 Bagner D.
86 23 23 94 Pedersen M.B.
86 23 23 95 Lykke J.
86 23 23 96 Christensen L.
86 23 23 98 Sørensen B.
86 23 24 04 Mikkelsen E.H.
86 23 24 10 Jelstrup N.E.
86 23 24 18 Guldæk S.
86 23 24 21 Dochhorn J.
86 23 24 22 Christensen T.M.
86 23 24 29 Vestergaard A.
86 23 24 40 Rohrsel M.
86 23 24 42 Bjerregaard J.
86 23 24 50 Andersen L.
86 23 24 55 Stegeager N.
86 23 24 56 Nielsen P.B.
86 23 24 57 Sørensen A.
86 23 24 60 Hansen H.P.
86 23 24 68 Andersen B.R.
86 23 24 70 Jensen A.
86 23 24 71 Nielsen V.
86 23 24 80 Engelbrechtsen L.
86 23 24 84 Trier I.
86 23 24 89 Christensen M.
86 23 25 01 Samuelsdottir A
86 23 25 15 Pedersen I.
86 23 25 18 Andersen R.
86 23 25 21 Thomsen Jan og Gitte
86 23 25 22 Salon Frederik
86 23 25 26 Guldager I.
86 23 25 27 Grejbilsen
86 23 25 35 Mortensen P.A.
86 23 25 38 Lolk G.
86 23 25 40 Christensen R.
86 23 25 44 Svensgaard T.
86 23 25 45 Jørgensen H.O.
86 23 25 50 Andersen C.
86 23 25 51 Nielsen U.
86 23 25 54 Jensen E.
86 23 25 61 Ds Foodservice Aps
86 23 25 62 Ds Foodservice Aps
86 23 25 65 Vendelbo C.
86 23 25 69 Henriksen J.
86 23 25 75 Stevn H.
86 23 25 92 Jensen C.
86 23 26 00 Marius Pedersen A/S
86 23 26 08 Grønlund T.
86 23 26 12 Hutchings S.R.
86 23 26 14 Kolind A.
86 23 26 17 Mønsted K.
86 23 26 23 Mouritsen J.
86 23 26 24 Jensen L.S.
86 23 26 28 Bøgh L.
86 23 26 30 Schmidt S.
86 23 26 40 Byriel J.
86 23 26 44 Andreassen P.
86 23 26 45 Andreassen P.
86 23 26 50 Bruno Nielsen
86 23 26 62 Abrahamsen S.F.
86 23 26 64 Nielsen O.
86 23 26 66 Oishii Sushi
86 23 26 94 Fana C.
86 23 27 02 Korsgård K.M.
86 23 27 07 Fuglsang P.
86 23 27 24 Rasmussen C.E.
86 23 27 27 Thygesen og Nørregaard
86 23 27 33 Arentzen B.
86 23 27 55 Madsen J.
86 23 27 60 Skov K.
86 23 27 64 Sørensen B.M.
86 23 27 69 Johnsen S.B.
86 23 27 74 Weinreich G.S.
86 23 27 77 Tvede B.
86 23 27 86 Johansen H.
86 23 27 96 Jensen T.
86 23 28 00 Ok Plus A/S
86 23 28 12 Pedersen I.
86 23 28 21 Petersen S.
86 23 28 24 Præstegård T.
86 23 28 27 Christensen K.C.
86 23 28 38 Ryberg M.
86 23 28 48 Christensen S.
86 23 28 56 Hansen H.
86 23 28 63 Rodam Bo
86 23 28 71 Andersen L.B.
86 23 28 80 Kock M.
86 23 28 87 Bork M.
86 23 29 00 Esmann Ellen ApS
86 23 29 27 Probst H.H.
86 23 29 38 Frederiksen P.
86 23 29 50 Jacku O.
86 23 29 53 Carstensen O.
86 23 29 69 Johansen P.S.
86 23 29 80 Ungdomsklubben Elev
86 23 29 93 Larsen E.
86 24 00 02 Lykke J.S.
86 24 00 05 Henriksen P.
86 24 00 09 Laustsen K.
86 24 00 10 Brinch E.
86 24 00 11 Damgaard J.L.
86 24 00 12 Larsen J.
86 24 00 13 Sabro Tømrer- & Snedkerforretning ApS
86 24 00 14 Silkjær A.
86 24 00 16 Petersen B.H.
86 24 00 17 Bærentzen R.
86 24 00 18 Christensen J.
86 24 00 20 Vuong D.S.
86 24 00 21 Grøndahl P.E.
86 24 00 25 Sørensen K.H.
86 24 00 27 Pedersen J.
86 24 00 29 Jalk L.
86 24 00 32 Black H.
86 24 00 34 Skou A.
86 24 00 35 Kejlberg M.K.
86 24 00 36 Sperling L.
86 24 00 39 Fosso N.J.
86 24 00 40 Rasmussen J.K.
86 24 00 41 Møller E.
86 24 00 42 Terlund N.J.
86 24 00 43 Sabro Tømmer Og Snedker Forretning
86 24 00 45 Pedersen C.
86 24 00 47 Hansen P.
86 24 00 50 Hansen Peter
86 24 00 52 Conrad J.O.
86 24 00 55 Tømrermester Mogens Pedersen Aps
86 24 00 58 Andersen B.
86 24 00 60 Madsen L.
86 24 00 61 Eidorff S.
86 24 00 63 Styrbæk S.
86 24 00 65 Lassen E.S.
86 24 00 71 Holm E.
86 24 00 72 Mortensen M.
86 24 00 74 Mehlsen J.
86 24 00 75 Rasmussen B.
86 24 00 77 Schapiro P.
86 24 00 78 Rasmussen O.S.
86 24 00 79 Sørensen L.
86 24 00 81 Kristensen J.O.
86 24 00 83 Christensen B.L.
86 24 00 90 Engemann L.
86 24 00 97 Sørensen J.
86 24 00 99 Christensen I.A.
86 24 01 01 Haunstrup V.
86 24 01 04 Nielsen V.
86 24 01 06 Schneider F.B.L.
86 24 01 09 Dagrofa S-Engros A/S
86 24 01 10 Bærenholdt B.O.
86 24 01 11 Viemose-Dribboga Drivhusbyggeri A/S
86 24 01 15 Krogh-Jacobsen J.
86 24 01 16 Møller Jensen B.
86 24 01 19 Bisbo S.
86 24 01 20 Pedersen O.
86 24 01 23 Hørup B.
86 24 01 28 Jensen H.J.O.
86 24 01 30 Theilgaard E.
86 24 01 41 Leach S.
86 24 01 42 Larsen I.
86 24 01 46 Warrer J.
86 24 01 47 Bonde C.J.
86 24 01 49 Jørgensen L.
86 24 01 50 Priebe C.
86 24 01 54 Hansen J.
86 24 01 60 Madsen E.M.J.
86 24 01 66 Blankhøj
86 24 01 68 Kanstrup K.
86 24 01 69 Lundholm I.
86 24 01 70 Lund S.A.
86 24 01 71 Henriksen J.R.
86 24 01 76 Jensen V.C.
86 24 01 77 Rasmussen J.
86 24 01 78 Jakobsen F.
86 24 01 80 Koitzsch L.
86 24 01 81 Nielsen I.F.
86 24 01 82 Nielsen F.B.
86 24 01 83 Jørgensen C.
86 24 01 85 Skinvelt K.M.
86 24 01 87 Skov M.
86 24 01 88 Diedrichsen B.S.
86 24 01 90 Johannsen H.H.
86 24 01 94 Sørensen G.
86 24 01 95 Christiansen K.
86 24 01 96 Melgaard V.
86 24 01 98 Fisker I.
86 24 02 00 Arsi Stål A/S
86 24 02 01 Jensen P.F.
86 24 02 03 Fysioslevens
86 24 02 05 Walther G.H.
86 24 02 07 Kristensen I.
86 24 02 08 Besøgs-Og Hjælpertjenesten Midtbyens Lokalcentre
86 24 02 09 Fredslund S.
86 24 02 10 Albrektsen S.
86 24 02 12 Jensen K.B.
86 24 02 13 Sørensen Steen
86 24 02 14 Nielsen P.S.
86 24 02 15 Nunan C.
86 24 02 26 Blüthgen Roy Erik
86 24 02 29 Dollerup H.
86 24 02 30 Rosholm K.
86 24 02 31 Eriksen D.
86 24 02 34 Dahl S.
86 24 02 35 Møller K.K.
86 24 02 39 K E Mathiasen A/S
86 24 02 43 Høgh A.
86 24 02 45 Winge H.
86 24 02 46 Nikolajsen P.
86 24 02 48 Andersen H.H.
86 24 02 49 Holm F.
86 24 02 55 Jacobsen B.
86 24 02 57 Barlach V.
86 24 02 58 Laursen F.
86 24 02 61 Jensen G.
86 24 02 64 Rasmussen A.
86 24 02 65 Kristensen J.R.
86 24 02 67 Holme L.
86 24 02 69 Carlson H.
86 24 02 70 Valhalla, Børnehaven
86 24 02 74 Styver V.
86 24 02 75 Horsbøl K.D.
86 24 02 76 Lauritsen T.
86 24 02 78 Pedersen T.
86 24 02 80 199559 Agnete Ellerup Hansen
86 24 02 84 Christensen A.B.
86 24 02 86 Jensen Inger Marie
86 24 02 89 Pedersen L.
86 24 02 92 Rasmussen A.
86 24 02 98 Østergård Isolering
86 24 03 00 Arsi Stål A/S
86 24 03 03 Pallesen S.A.
86 24 03 04 Pagano S.
86 24 03 06 Østergaard E.
86 24 03 11 Knudsen A.
86 24 03 13 Ali S.
86 24 03 16 Linnemann B.
86 24 03 17 Rankenberg B.
86 24 03 20 Elmtrup J.
86 24 03 22 Nielsen Verner
86 24 03 25 Jørgensen J.O.
86 24 03 26 Ritto K.
86 24 03 28 Komoch I.
86 24 03 30 Jensen F.
86 24 03 33 Hansen S.
86 24 03 40 Haurumsvej, Vuggestuen
86 24 03 43 Mariager E.
86 24 03 44 Havkrog K.
86 24 03 46 Andersen J.M.
86 24 03 69 Olesen B.
86 24 03 76 Jacobsen A.
86 24 03 81 Rodrigues O.
86 24 03 86 Knudsen E.B.
86 24 03 88 Glad M.V.
86 24 03 90 Glibstrup L.
86 24 04 00 Andersen B.H.
86 24 04 01 Clausen P.W.
86 24 04 04 Sinding J.
86 24 04 05 Thomsen J.
86 24 04 09 Raunstrup B.
86 24 04 10 Elsborg P.
86 24 04 12 Gravgaard E.
86 24 04 17 Hansen J.
86 24 04 18 Holmstrupgaard Ungdomshjem
86 24 04 21 Christensen S.
86 24 04 22 Pedersen Anni
86 24 04 26 Jepsen M.L.
86 24 04 27 Andersen B.
86 24 04 28 Hedemann V.
86 24 04 32 Knudsen J.
86 24 04 33 Calyma Industri
86 24 04 38 Morgenstjerne L.
86 24 04 40 Mortensen H.K.
86 24 04 44 QuickPot A/S
86 24 04 45 Matthisen C.
86 24 04 48 Møller Hansen J.
86 24 04 52 Elmark M.
86 24 04 53 Sørensen J.T.
86 24 04 54 Madsen T.S.
86 24 04 55 Ehlersen O.
86 24 04 56 Hald G.A.
86 24 04 57 Loft P.
86 24 04 58 Kehlet V.
86 24 04 60 Mortensen K.H.
86 24 04 61 Falkenberg O.
86 24 04 62 Andersen S.
86 24 04 64 Skaarup E.
86 24 04 65 Olsen I.
86 24 04 68 Møller L.T.
86 24 04 69 Svendsen E.
86 24 04 70 Pedersen L.
86 24 04 83 Gye G.Å.
86 24 04 84 Holm B.
86 24 04 90 Kromann F.
86 24 04 93 Jensen I.L.
86 24 04 96 Noaparast M.
86 24 05 02 Bølling-Ladegaard A.
86 24 05 03 Jensen B.V.
86 24 05 06 Skou E.V.
86 24 05 07 Kjær J.A.
86 24 05 08 Støvring J.
86 24 05 09 Jensen L.N.
86 24 05 10 Rostok M.
86 24 05 11 Ladefoged M.
86 24 05 14 Rasmussen M.
86 24 05 16 Bjørnkjær A/S
86 24 05 18 Andersen I.
86 24 05 21 Møller K.
86 24 05 24 Jensen K.E.
86 24 05 25 Husted F.
86 24 05 28 Pfaff J.I.
86 24 05 31 Glitter
86 24 05 35 Christensen B.
86 24 05 36 Henriksen J.
86 24 05 40 Clemens B.
86 24 05 41 Jensen H.L.
86 24 05 44 Lindskow H.
86 24 05 47 Trautner L.
86 24 05 48 Vestergaard A.
86 24 05 49 Poulsen H.
86 24 05 50 Petersen F.
86 24 05 54 Tst 79
86 24 05 55 Nielsen L.
86 24 05 57 Jørgensen O.
86 24 05 62 Olsen L.
86 24 05 64 Laustsen E.M.
86 24 05 67 Nielsen P.N.
86 24 05 71 Larsen C.G.
86 24 05 72 Teater Refleksion
86 24 05 73 Hansen V.
86 24 05 74 Kristensen B.
86 24 05 75 Lademann K.
86 24 05 95 Christensen A.
86 24 06 01 Rasmussen G.
86 24 06 03 Jensen I.
86 24 06 05 Nielsen O.H.
86 24 06 07 Jydsk Firmarengøring
86 24 06 12 Pedersen K.V.
86 24 06 14 Mikkelsen J.H.
86 24 06 16 Handscombe J.
86 24 06 22 Pedersen I.
86 24 06 23 Sørensen E.I.
86 24 06 28 Wagner-Nielsen D.
86 24 06 33 Nielsen L.C.K.
86 24 06 38 Høyer-Nielsen O.
86 24 06 39 Frugt Karl Engros Aps
86 24 06 40 Lehm Y.
86 24 06 41 Rasmussen P.
86 24 06 45 Sørensen I.
86 24 06 46 Gellert J.
86 24 06 50 Andersen K.L.
86 24 06 52 Klüver S.
86 24 06 55 Christensen M.
86 24 06 56 Lauridsen A.
86 24 06 63 Nielsen T.
86 24 06 65 Horup L.
86 24 06 66 Carfix Seating
86 24 06 72 Tørring N.
86 24 06 74 Andersen F.C.
86 24 06 76 Møller M.
86 24 06 77 Kragh M.
86 24 06 78 Jensen B.
86 24 06 81 Sørensen A.
86 24 06 83 Kristensen P.
86 24 06 85 Hansen K.
86 24 06 87 Boldsen P.
86 24 06 90 Ringsborg J.
86 24 06 94 Klitte G.
86 24 06 97 Andersen J.
86 24 07 00 Ryesberg Møbler
86 24 07 01 J. M. Møbler
86 24 07 05 Larsen S.K.
86 24 07 10 Illemann H.
86 24 07 11 Mørch H.
86 24 07 14 Ølholm K.
86 24 07 16 Nielsen O.P.
86 24 07 17 Ravn L.
86 24 07 21 Andersen K.E.
86 24 07 24 Thomsen A.R.
86 24 07 26 Borch S.
86 24 07 28 Langkærparken Fritidshjemmet
86 24 07 32 Saustrup K.K.
86 24 07 34 Lundblad K.O.
86 24 07 35 Skaarup E.
86 24 07 37 Mikkelsen H.
86 24 07 38 Pedersen G.S.
86 24 07 41 Jensen O.K.
86 24 07 50 Ørbæk J.
86 24 07 60 Lizak E.
86 24 07 63 Mikkelsen P.
86 24 07 64 Jørgensen N.J.
86 24 07 68 Bjørnlund P.
86 24 07 71 Gilsaa J.
86 24 07 72 Pedersen E.K.
86 24 07 75 Due-Hansen G.
86 24 07 77 Bylows VVS Vand og Gasmester
86 24 07 80 Damsø L.
86 24 07 82 Weje K.
86 24 07 92 Laursen T.
86 24 07 95 Næsted B.
86 24 07 98 Jakobsen H.
86 24 08 02 Sørensen E.J.
86 24 08 03 Rajab F.H.
86 24 08 04 Van Q.M.
86 24 08 05 Mortensen Knud Bygge A/S
86 24 08 06 Jessen J.
86 24 08 07 Pedersen S.B.
86 24 08 08 Agerbæk K.
86 24 08 14 Skjoldhøj, Vuggestuen
86 24 08 15 Marie A.
86 24 08 21 Karvonen L.J.
86 24 08 24 Nielsen D.C.E.
86 24 08 28 Mikkelsen O.K.
86 24 08 29 Byrialsen K.E.
86 24 08 33 Jensen V.
86 24 08 37 Carstensen N.
86 24 08 39 Hansen W.B.
86 24 08 41 Østergård A.
86 24 08 42 Christensen K.
86 24 08 46 PS Og A D Jakobsen
86 24 08 51 Alsted T.
86 24 08 58 Thomsen K.
86 24 08 62 Jensen C.J.
86 24 08 66 Jacobsen N O
86 24 08 68 Jakobsen F.
86 24 08 73 Madsen E.
86 24 08 75 Theilgaard L.
86 24 08 76 Jensen A.
86 24 08 85 Nielsen F.
86 24 08 87 Pedersen J.
86 24 08 88 Rasmussen K.
86 24 08 90 Pedersen E.
86 24 08 92 Jensen R.
86 24 08 95 Mikkelsen A.
86 24 08 99 Kristoffersen J.P.
86 24 09 00 Dupont H.
86 24 09 01 Skyt I.
86 24 09 05 Christensen H.M.D.
86 24 09 06 Jensen M.D.
86 24 09 07 Christensen L.S.
86 24 09 10 Andersen V.
86 24 09 11 Hansen M.
86 24 09 12 Olsen S.W.
86 24 09 14 Mulbjerg S.E.
86 24 09 15 Pedersen A.
86 24 09 16 Perto J.
86 24 09 17 Madsen E.L.
86 24 09 23 Lundsgaard K.
86 24 09 25 Mortensen E.
86 24 09 26 Hansen A.
86 24 09 29 Fejr H.
86 24 09 31 Laursen K.
86 24 09 33 Del Pino K.
86 24 09 34 Bech T.
86 24 09 35 Sinding A.V.
86 24 09 36 Andersen K.M.
86 24 09 39 Raggatt K.E.
86 24 09 43 Mikkelsen R.
86 24 09 44 JK Bogbinderi
86 24 09 51 Pedersen J.
86 24 09 52 Pedersen I.R.
86 24 09 54 Sørensen V.A.
86 24 09 57 Gøgsig M.
86 24 09 63 Als A.B.
86 24 09 67 Andreasen O.
86 24 09 70 Sørensen B.
86 24 09 72 Madsen H.B.
86 24 09 75 Sørensen C.
86 24 09 76 Kristiansen A.
86 24 09 77 Petersen T.
86 24 09 81 Nielsen F.
86 24 09 82 LokalBrugsen Skjoldhøj
86 24 09 83 Sørensen B.
86 24 09 88 Winge M.
86 24 09 90 Nielsen K.
86 24 10 01 Munk-Petersen B.
86 24 10 06 Aaen Bjarne Revisionsfirmaet og Co. ApS
86 24 10 10 Lauritzen P.
86 24 10 11 Jepsen Bent Kim
86 24 10 15 Kjær Niels Erik
86 24 10 17 Telefax
86 24 10 18 Sørensen K.V.S.
86 24 10 20 Finn Allan Eriksen Automobiler Mazda Århus V A/S
86 24 10 21 Toft S.
86 24 10 27 Pedersen A.K.
86 24 10 28 Christensen M.E.
86 24 10 29 Frænde T.H.
86 24 10 30 Johansen E.
86 24 10 32 Bogtrykker Ivan Cramer Mundelstrup Bogtrykkeri
86 24 10 36 Olsen J.K.
86 24 10 38 Jensen H.M.
86 24 10 39 Bøgh D.
86 24 10 40 Citroën Service
86 24 10 41 Rasmussen P.
86 24 10 42 Sandvad E.
86 24 10 44 Østens Sol A/S
86 24 10 47 Østens Sol A/S
86 24 10 50 Nielsen L.E.
86 24 10 53 Glavind-Kristensen M.
86 24 10 54 Mikkelsen R.
86 24 10 55 Østjysk Radiotelefon, Århus A/S
86 24 10 59 Esbensen J.
86 24 10 60 Mads Boe Olsen,Kamilla Olesen
86 24 10 62 Jensen J.K.
86 24 10 71 Madsen H.J.
86 24 10 75 Østens Sol A/S
86 24 10 79 Tilst Ungdomsklub
86 24 10 80 Rasmussen K.W.
86 24 10 81 Johansen Frank
86 24 10 82 Mikkelsen F.
86 24 10 85 Pedersen E.
86 24 10 86 Bjarne Revisionsfirmaet Aaen A/S
86 24 10 87 Andersen N.C.
86 24 10 90 Tang-Jensen J.
86 24 10 94 Petersen H.
86 24 10 95 Brun E.
86 24 10 98 Vandkrog F.
86 24 10 99 Wind G.
86 24 11 06 Jensen J.E.
86 24 11 07 Bodilsen K.
86 24 11 08 Døssing G.
86 24 11 10 RM Torp
86 24 11 13 Vu P.N.
86 24 11 15 Motahari M.
86 24 11 16 Weinreich V.
86 24 11 18 Jessen L.
86 24 11 19 Horse717 ApS
86 24 11 21 Jensen K.
86 24 11 22 Legelandet. Dk
86 24 11 24 Thomsen Jørgen og Kirsten
86 24 11 27 Dyremose L.
86 24 11 30 Stefansen P.
86 24 11 33 Sabro Rideklub
86 24 11 35 Rasmussen J.B.
86 24 11 37 Jørgensen K.L.
86 24 11 38 Nielsen F.
86 24 11 40 Schneevoigt P.
86 24 11 41 Dalegaard F.
86 24 11 42 Kammersgaard P.
86 24 11 43 Brandt A.F.
86 24 11 47 Ims Å.E.N.
86 24 11 50 Jensen L.
86 24 11 51 Malling G.
86 24 11 56 Jakobsen E.
86 24 11 59 Sørensen A.M.
86 24 11 60 Clausen E.
86 24 11 62 Wacherhausen F.
86 24 11 66 Kragelund M.
86 24 11 67 Rasmussen J.
86 24 11 68 Suk S.P.
86 24 11 69 Petersen C.
86 24 11 70 Høgh B.
86 24 11 75 Thomsen C.
86 24 11 76 Mikkelsen B.
86 24 11 80 Jürgensen H.
86 24 11 83 Tilst Skoles Svømmehal
86 24 11 85 Sørensen I.
86 24 11 90 Andkjær B.
86 24 11 95 Rantala M.
86 24 12 00 Linnemann B.
86 24 12 01 Urbak S.
86 24 12 02 Christensen C.P.A.
86 24 12 04 Elmstrøm F.
86 24 12 08 Hannestad J.
86 24 12 09 Hansen F.
86 24 12 10 Sørensen I.H.
86 24 12 14 Svendgaard R.
86 24 12 18 Nielsen K.
86 24 12 19 Hussain C.A.
86 24 12 22 Averhoff & Co A/S
86 24 12 24 Nykvist E.
86 24 12 26 Christiansen T.
86 24 12 28 Haugaard K.
86 24 12 29 Jensen G.E.
86 24 12 32 Jakobsen E.
86 24 12 39 Eriksen V.A.
86 24 12 40 Tilst Bibliotek
86 24 12 41 Kenholm A.
86 24 12 44 Brdr Riisgaard Automobiler Aps
86 24 12 55 Aarhus Entreprenørservice ApS
86 24 12 56 Jensen H.
86 24 12 61 Smolka A.
86 24 12 62 Weber T.B.
86 24 12 65 Larsen S.
86 24 12 67 Jensen U.
86 24 12 68 Døssing B.V.
86 24 12 70 Bach A.B.
86 24 12 71 Sørensen V.S.M.
86 24 12 72 Hansen K.S.
86 24 12 76 Sørensen Svend Åge og Gudrun
86 24 12 77 Sørensen P.
86 24 12 80 Tandlægerne i Tilst
86 24 12 84 Jysk Bordtennis Union
86 24 12 88 Sørensen Johs. & Sønner A/S
86 24 12 89 Hansen H.T.
86 24 12 90 Christensen N.S.
86 24 12 92 Søndergård L.
86 24 12 94 Rasmussen J.
86 24 12 96 Rasmussen C.
86 24 12 97 Rasmussen K.
86 24 12 99 Skjoldhøjskolen
86 24 13 00 Lund Jensen Gartneriet A/S
86 24 13 04 Lystbæk J.T.
86 24 13 06 Andersen A.S.
86 24 13 08 Damgaard T.
86 24 13 10 Gormsen H.M.
86 24 13 11 Olsen C.
86 24 13 13 Norbury B.
86 24 13 18 Jensen Kim Mønø
86 24 13 20 Pedersen K.
86 24 13 21 Graver T.
86 24 13 22 Stenholt J.
86 24 13 23 Kristensen J.
86 24 13 24 Albrecht H.B.
86 24 13 25 Budtz I.
86 24 13 28 Andersen K.
86 24 13 30 Veland B.P.
86 24 13 32 Simonsen V.
86 24 13 34 Jensen R.
86 24 13 35 Mørk O.
86 24 13 36 Mohrsen K.K.
86 24 13 40 Thousgård G.K.
86 24 13 44 Makuplan Sikkerheds-Makulering A/S
86 24 13 45 Henriksen P.
86 24 13 47 Olsen U.
86 24 13 48 Friis J.
86 24 13 50 Mikkelsen H.
86 24 13 54 Madsen T.
86 24 13 57 Thamestrup M.
86 24 13 60 Nielsen B.
86 24 13 61 Kristiansen K.K.
86 24 13 62 Knudsen I.
86 24 13 66 Thorbjørn Krogh Aps
86 24 13 68 Hatager H.
86 24 13 71 Knudsen J.
86 24 13 75 Andersen H.E.
86 24 13 82 Skov L.
86 24 13 93 Johansen O.
86 24 14 02 Stephansen J.
86 24 14 03 Varmemesterkontor Tlf
86 24 14 04 Brandt P.E.
86 24 14 05 Baltzersen D.
86 24 14 10 Toft A.
86 24 14 11 Mundelstrup El-Forretning A/S
86 24 14 12 Iversen R.
86 24 14 14 Ekenberg E.
86 24 14 15 Hansen B.
86 24 14 18 Hogan U.
86 24 14 21 Ahmed Abdi S.
86 24 14 24 Sørensen C.
86 24 14 27 Henriksen A.
86 24 14 28 Justensen O.
86 24 14 35 Clausen L.
86 24 14 36 Sørensen A.
86 24 14 38 Hansen A.E.
86 24 14 39 Berman-Andersen S.
86 24 14 40 Tilst Bageri
86 24 14 41 Ross P.F.B.
86 24 14 44 Svidt A/S
86 24 14 45 Knudsen B.
86 24 14 47 Hedegaard J.
86 24 14 49 Ledet A.
86 24 14 50 Knudsen Brdr. Malerfirma ApS
86 24 14 51 Andersen N.E.
86 24 14 54 Arve K M
86 24 14 55 Østjydsk Radiotelefon Århus A/S
86 24 14 62 Hindby L.M.
86 24 14 64 Therkelsen P.
86 24 14 65 Søndergaard K.B.
86 24 14 67 Andersen K.B.
86 24 14 68 Van Der Aa Kühle A.
86 24 14 69 Jensen E.O.
86 24 14 70 Riis I.
86 24 14 76 Sørensen T.K.
86 24 14 78 Pedersen P.
86 24 14 86 Lystrup N.

Numre

86 24 14 90 Nicolaisen K.
86 24 14 92 Pedersen P.E.
86 24 14 94 Aaman C.
86 24 14 99 Overgaard E.
86 24 15 00 Andersen K.
86 24 15 03 Mortensen E.
86 24 15 06 Wildenhoff P.
86 24 15 07 Andersen P.
86 24 15 11 Tilst Dyrehospital
86 24 15 13 K. H. Frugt A/S
86 24 15 14 Dagli'brugsen Tilst
86 24 15 16 Thorup I.
86 24 15 18 Sørensen M.
86 24 15 21 Jensen O.
86 24 15 24 Stadion Kiniikken
86 24 15 29 Eriksen C.
86 24 15 33 Andersen H.
86 24 15 39 Nielsen G.K.
86 24 15 45 Sørensen R.
86 24 15 47 Pedersen J.B.
86 24 15 49 Cramer M.
86 24 15 50 Andersen A.G.
86 24 15 52 Hansen T.S.
86 24 15 54 Sodexo A/S
86 24 15 59 Holmboe E.
86 24 15 61 Nielsen A.K.
86 24 15 62 Tran B.T.
86 24 15 64 Andersen P.G.
86 24 15 65 Kaae J.
86 24 15 68 Jensen K.T.
86 24 15 70 Olesen K.
86 24 15 71 Gisselbæk S.
86 24 15 72 Statoil Servicenter
86 24 15 73 Kristensen G.S.
86 24 15 76 Simonsen Tømrer- & Snedkerfirma A/S
86 24 15 82 Nielsen E.C.
86 24 15 92 Jensen G.
86 24 15 93 Jakobsen S.
86 24 16 00 Johansen K.
86 24 16 03 Krogstrup H.
86 24 16 04 Christiansen M.
86 24 16 06 Jensen L.K.
86 24 16 08 Larsen S.N.
86 24 16 09 Dalsgaard K.A.
86 24 16 10 Højsø N.H.
86 24 16 15 Frederiksen M.B.
86 24 16 16 Tilst Glas Aps
86 24 16 17 Christiansen E.
86 24 16 18 Jensen C.E.
86 24 16 20 Jørgensen N.
86 24 16 21 Christensen T.
86 24 16 24 Busk O.
86 24 16 25 Basland T.
86 24 16 27 Kjær J.
86 24 16 31 Gregersen H.
86 24 16 32 Knudsen T.
86 24 16 39 Helbo G.
86 24 16 42 Simonsen B.
86 24 16 53 Christensen T.
86 24 16 60 Sørensen E.
86 24 16 62 Langhein-Madsen H.
86 24 16 66 Madsen E.G.
86 24 16 68 Erling J.
86 24 16 70 Hansen I.Z.
86 24 16 72 idrætsforeningen tst- aktivcenter
86 24 16 73 Kaa H.
86 24 16 77 Århus Termografi og Inspektion ApS
86 24 16 81 Jørgensen K.K.
86 24 16 84 Mikkelsen O.
86 24 16 86 Tilst Bilcenter ApS
86 24 16 88 Spottag M.
86 24 17 00 Hvid E.
86 24 17 02 Sigvardt B.
86 24 17 04 Hansen K.B.
86 24 17 08 Fuglbjerg V.
86 24 17 09 Grill-Andersen A.
86 24 17 11 Tilst Genbrug
86 24 17 14 Rasmussen O.
86 24 17 15 Jørgensen K.
86 24 17 18 Jeppesen K.A.
86 24 17 21 Nielsen E.S.
86 24 17 22 Nordea
86 24 17 23 Lauridsen E.M.
86 24 17 24 Jensen B.
86 24 17 25 Jensen J.B.
86 24 17 26 Krogh H.
86 24 17 27 Pedersen J.N.
86 24 17 28 Pedersen Jørn
86 24 17 29 Kårsholm L
86 24 17 32 Knudsen P.
86 24 17 36 Kran Elektro Aps
86 24 17 37 Kaiser Y.
86 24 17 39 Christensen A.
86 24 17 40 Gade C.
86 24 17 44 Lundbæk P.
86 24 17 46 Jensen T.H.
86 24 17 48 Nielsen K.H.
86 24 17 51 Graabæk-Jensen K.
86 24 17 53 Leth E.
86 24 17 54 Levinsen K.
86 24 17 57 Schmidt J.F.
86 24 17 58 Andersen J.
86 24 17 61 Buch-Hansen G.A.
86 24 17 62 Simonsen J.
86 24 17 65 Møller K.
86 24 17 66 Kran-Elektro Service A/S
86 24 17 67 DA Service ApS
86 24 17 68 Hangård S.
86 24 17 74 Christensen R.
86 24 17 75 Jensen E.
86 24 17 79 Cortsen J.
86 24 17 80 Christiansen K.M.
86 24 17 82 Jensen G.B.
86 24 17 85 Holmgaard M.
86 24 17 86 Bagh E.
86 24 17 89 Roed P.W.
86 24 17 90 Svendsen G.
86 24 17 91 Sejberg L.
86 24 17 97 Therkildsen H.
86 24 18 01 Sloth A.
86 24 18 04 Jensen P.G.
86 24 18 06 Simonsen I.R.
86 24 18 08 Brixius I.
86 24 18 09 Bak A.
86 24 18 12 Markdal E.
86 24 18 13 Ruby U.
86 24 18 14 Riis L.M.
86 24 18 18 Bornholdt S.
86 24 18 20 Carlsen V.W.
86 24 18 22 Tilst VVS
86 24 18 24 Andersson E.
86 24 18 26 Clausen G.
86 24 18 27 Kristoffersen J.
86 24 18 28 Krejsager T.
86 24 18 30 Refslund J.
86 24 18 35 Fisker L.
86 24 18 36 Kjær S.
86 24 18 39 Andersen B.K.
86 24 18 40 Petersen H.
86 24 18 41 Haugård G.
86 24 18 42 Sørensen L.B.
86 24 18 45 Senior Software Ingenier Morten Helbo Lund
86 24 18 46 Clausen G.
86 24 18 49 Søndergaard C.
86 24 18 55 Andersen A.
86 24 18 69 Andersson E.
86 24 18 80 Vilholth C.
86 24 18 81 Tilst Og Kasted Sognegård
86 24 18 83 Nielsen B.
86 24 18 86 Hansen I.
86 24 18 90 Jensen L.H.
86 24 19 00 Café Vitto
86 24 19 05 Pedersen K.K.
86 24 19 06 Mikkelsen K.
86 24 19 08 Larsen K.M.
86 24 19 10 Pade P.
86 24 19 11 Pedersen Jørgen Reinhard
86 24 19 12 Ansbjerg B.
86 24 19 13 Sørensen H.H.
86 24 19 14 Laustsen E.
86 24 19 15 Pedersen Niels Henrik
86 24 19 16 Jensen H.L.
86 24 19 18 Kammer K.
86 24 19 20 Spangaa H.
86 24 19 21 Thuesen K.
86 24 19 22 Møller-Nielsen H.E.
86 24 19 23 Johansen S.
86 24 19 29 Rasmussen E.
86 24 19 32 Nielsen B.
86 24 19 37 Smedien Øl og Vinstue
86 24 19 38 Andersen G.
86 24 19 39 Larsen B.H.
86 24 19 47 Gleit M.
86 24 19 48 Thygesen H.
86 24 19 57 Thranum H.
86 24 19 61 Bangholmskolen
86 24 19 62 Sjøberg L.A.E.
86 24 19 69 Heitmann D.
86 24 19 72 Riisgaard N.
86 24 19 73 Danmand A.
86 24 19 74 Sørensen J.
86 24 19 75 Andersen M.
86 24 19 76 Jensen T.B.W.
86 24 19 77 Administrationen
86 24 19 87 Administrationen
86 24 19 88 Bakkegården Boinstitution
86 24 19 90 Dall Hans Henrik
86 24 19 93 Hansen H.J.
86 24 19 98 Tønnesen J.L.
86 24 19 99 Ryberg P.
86 24 20 00 Metalinas A/S
86 24 20 04 Gammelgaard A.J.
86 24 20 06 Børnehaven Kridthuset
86 24 20 08 Graabæk C.
86 24 20 09 Normand A.L.V.
86 24 20 11 Langkær Gymnasium og HF
86 24 20 14 Nielsen L.K.
86 24 20 15 Nielsen A.L.
86 24 20 16 Nielsen S.A.
86 24 20 20 Lauersen L.
86 24 20 21 Thomsen M.
86 24 20 23 Pedersen W.
86 24 20 26 Olsen K.M.
86 24 20 28 Christiansen S.B.
86 24 20 29 Andersen A.
86 24 20 30 Furholm Flemming
86 24 20 31 Wacherhausen B.B.
86 24 20 32 Jensen F.
86 24 20 34 Laursen R.
86 24 20 37 Jensen T.
86 24 20 38 Mogensen P.V.
86 24 20 40 Friis J.
86 24 20 41 Pedersen E.
86 24 20 44 Vestergaard A.B.
86 24 20 49 Skade B.
86 24 20 50 Monsrud B.
86 24 20 51 Sørensen H.
86 24 20 54 Kleist K.
86 24 20 57 Skaarup H.
86 24 20 58 Espegård Svend Birke
86 24 20 60 Nicholsen E.E.
86 24 20 61 Skjoldhøj Kirke
86 24 20 62 Lund J.
86 24 20 63 Krogsdal W.
86 24 20 65 Thomsen K.J.
86 24 20 66 Frugtimporten Århus A/S
86 24 20 67 Jensen V.
86 24 20 69 Vernegreen P.
86 24 20 75 Christensen N.H.
86 24 20 76 Meyer T.
86 24 20 80 Motionscenteret Aarhus Universitet
86 24 20 81 Gammelgaard H.
86 24 20 85 Nielsen F.
86 24 20 91 Dam H.
86 24 20 92 Nielsen I.
86 24 20 93 Hald M.
86 24 20 95 Nielsen L.K.
86 24 20 96 Rask P.
86 24 21 00 Århus Bilglas
86 24 21 01 Thyrrestrup H.
86 24 21 03 Frandsen L.K.
86 24 21 11 Møller B.
86 24 21 13 Jørgensen P.E.
86 24 21 16 Nielsen K.N.
86 24 21 20 Knudsen K.
86 24 21 23 Johnsen B.
86 24 21 25 Knoth F.H.
86 24 21 26 Dybdal M.
86 24 21 27 Lind K.
86 24 21 35 Thomsen K.
86 24 21 36 Døssing H.F.
86 24 21 41 Madsen P.Å.
86 24 21 42 Thinggaard F.
86 24 21 44 Møller K.K.
86 24 21 46 Thodsen M.
86 24 21 50 Nielsen H.B.
86 24 21 51 Andersen Alex Ølund A/S
86 24 21 55 Lærer Bent Jacobsen/ Marianne S Jacobsen
86 24 21 56 Brülle E.
86 24 21 63 Petersen A.
86 24 21 68 Dahl-Jørgensen P.
86 24 21 70 Hald S.
86 24 21 71 Jysk Bordtennis Union
86 24 21 73 Frahm-Jensen F.J.
86 24 21 75 Sørensen L.
86 24 21 77 Andersen P.
86 24 21 81 Christensen K.E.
86 24 21 90 Priess B.
86 24 21 91 Christensen G.A.
86 24 21 95 Wogelius E.S.
86 24 21 96 Andersen S.Å.
86 24 22 01 Laursen H.B.
86 24 22 02 Flemming W.
86 24 22 06 Larsen J.K.
86 24 22 07 Jensen S.K.
86 24 22 08 Thomsen H.
86 24 22 10 Frederiksen O.J.
86 24 22 15 Holmboe Kirsten
86 24 22 20 Neve B.
86 24 22 23 Nielsen J.A.
86 24 22 25 Koopmann Hans Dieter
86 24 22 26 Larsen M.S.
86 24 22 27 Mogensen M.B.
86 24 22 28 Fuglsang A.
86 24 22 29 Degnbol E.
86 24 22 30 Rasmussen B.
86 24 22 31 Olesen F.K.
86 24 22 33 Winkler K.E.
86 24 22 37 Høgh T.
86 24 22 40 Kristensen M.
86 24 22 41 Schroll Kristine
86 24 22 43 Skov M.
86 24 22 44 Christoffersen K.
86 24 22 46 Birkkjær J.
86 24 22 47 Rasmussen M.
86 24 22 48 Coites R.
86 24 22 49 Andersen L.
86 24 22 51 Larsen J.
86 24 22 54 Nørgaard H.
86 24 22 55 Andersen H.Å.
86 24 22 57 Brandt Helle
86 24 22 60 Nørskov J.
86 24 22 63 Sørensen L.
86 24 22 64 Ali Z.
86 24 22 66 To-El Århus Aps
86 24 22 69 Kejser B.
86 24 22 70 Lundager A.
86 24 22 72 Høgsberg J.J.
86 24 22 74 Gundlev B.
86 24 22 80 Kvist K.
86 24 22 81 Andersen K.
86 24 22 84 Damgård Karen
86 24 22 86 Christensen T.
86 24 22 90 Græsvangen, Børnehaven
86 24 22 91 Nyvang H.
86 24 22 94 Madsen A.C.
86 24 22 95 Bilka Apoteksudsalg
86 24 22 96 Gjøderum J.
86 24 22 99 Madsen J.
86 24 23 01 Hansen P.
86 24 23 02 Giessing E.K.
86 24 23 03 Madsen T.B.
86 24 23 05 Hansen H.M.
86 24 23 09 Eliasen F.
86 24 23 10 Gade Sørensen Kjeld
86 24 23 11 Skjoldhøjskolen Ungdomsskolen
86 24 23 13 Mortensen L.D.
86 24 23 15 Pedersen K.S.
86 24 23 18 Skjoldhøj Ungdomsklub
86 24 23 19 Kristensen M.
86 24 23 20 Hansen K.D.
86 24 23 21 Hunosøe P.
86 24 23 22 Roager P.
86 24 23 23 Århus T.
86 24 23 24 Malerfirma Jon Steen Jensen Aps
86 24 23 26 Nielsen J.J.
86 24 23 27 Hansen H.D.
86 24 23 30 Fastrup K.
86 24 23 31 Zaupper O.
86 24 23 33 Bergmann L.
86 24 23 34 Sørensen M.
86 24 23 36 Jensen S.D.
86 24 23 40 Eriksen S.
86 24 23 42 Hoffmann J.
86 24 23 44 Jensen Jon Steen
86 24 23 45 Witved P.
86 24 23 49 Mathiesen Palle og Kirsten
86 24 23 50 Hansen A.
86 24 23 51 Æsken, Den Integrerede Institution
86 24 23 52 Bjerregaard N.
86 24 23 53 Friang J.
86 24 23 56 Larsen G.
86 24 23 65 Frederiksen C.
86 24 23 68 Skov-Petersen R.
86 24 23 69 Schrøder L.
86 24 23 70 Høy N.L.
86 24 23 71 Kristensen T.H.
86 24 23 74 Keller L.
86 24 23 77 Vordingborg Køkkenet A/S
86 24 23 78 Vordingborg Køkkenet A/S
86 24 23 80 Søndergaard G.
86 24 23 90 Hededal H.
86 24 23 96 Augustenborg Lars
86 24 23 97 Paulsen K.
86 24 23 99 Spiloppen, Den Integrerede Institution
86 24 24 01 Laursen H.B.
86 24 24 03 Lund-Olsen S.
86 24 24 04 Rasmussen F.
86 24 24 05 Mikkelsen S.
86 24 24 07 Concept It
86 24 24 09 Sørensen Aage
86 24 24 10 Pedersen Marianne
86 24 24 11 Vigsø E.S.B.
86 24 24 12 Christensen A.
86 24 24 14 Rasmussen J.H.
86 24 24 15 Enemærke K.
86 24 24 16 Sørensen K.
86 24 24 23 Jensen F.T.
86 24 24 24 Rex Catering
86 24 24 27 Larsen B.G.
86 24 24 28 Evers A/S
86 24 24 30 Simonsen H.F.
86 24 24 32 Dyhrberg L.
86 24 24 33 Christensen L.K.
86 24 24 34 Jensen J.
86 24 24 37 Toma R.
86 24 24 38 Nielsen E.R.
86 24 24 40 Bugge B.
86 24 24 43 Jakobsen N.
86 24 24 44 Stisen Niels
86 24 24 47 Kerstens E.
86 24 24 48 Raagaard M.
86 24 24 49 Mrk Sport
86 24 24 50 Mulvad M.B.
86 24 24 54 Stitz E.
86 24 24 55 Aron P.E.
86 24 24 57 Vidriksen A.
86 24 24 60 Mikkelsen T.
86 24 24 61 Madsen K.O.
86 24 24 62 Wanninger E.
86 24 24 65 Rasmussen M.
86 24 24 67 Romlund N.
86 24 24 71 Nielsen B.
86 24 24 72 Jensen O.A.
86 24 24 73 Kejser P.
86 24 24 74 Pedersen T.
86 24 24 75 Kjær E.
86 24 24 83 Sørensen J.K.
86 24 24 85 Kellermann S.
86 24 24 86 Katja Frisør
86 24 24 88 Århus I.
86 24 24 89 Grove B.
86 24 24 90 Pm - International
86 24 24 91 Madsen K.O.
86 24 24 94 Pm - International
86 24 24 97 Poulsen I.
86 24 24 98 Jensen A.H.
86 24 24 99 Ovchinnikova I.
86 24 25 04 Henriksen A.
86 24 25 06 Frøstrup U.
86 24 25 07 Rasmussen L.
86 24 25 10 Lind K.
86 24 25 11 Moment Fotografi A/S
86 24 25 13 Nielsen J.
86 24 25 14 Jensen Jørgen H
86 24 25 15 Mortensen P.
86 24 25 17 Aarslev T.
86 24 25 19 Christensen E.
86 24 25 21 Højager S.
86 24 25 25 Hansen A.
86 24 25 26 Thorsen E.
86 24 25 28 Skovsende U.
86 24 25 29 Kristiansen A.G.
86 24 25 30 Buhr Hans Erik
86 24 25 33 Bærentzen S.
86 24 25 34 Jørgensen S.M.
86 24 25 38 Nielsen I.M.
86 24 25 40 Thomsen R.
86 24 25 42 Mahncke H.V.
86 24 25 47 Rasmussen H.S.
86 24 25 48 Frost P.
86 24 25 50 Kristensen J.Q.
86 24 25 51 Bonnesen O.
86 24 25 55 Jørgensen T.
86 24 25 56 Andersen A.
86 24 25 60 Larsen P.R.
86 24 25 63 Madsen L.
86 24 25 65 Kilpatrick J.W.D.
86 24 25 70 Lyhne I.
86 24 25 71 Andersen Morten
86 24 25 73 Sørensen H.B.
86 24 25 75 Bech Hansen K.
86 24 25 78 Hjorth A.
86 24 25 79 Engberg S.B.
86 24 25 82 Jensen B.A.
86 24 25 83 Jørgensen K.D.
86 24 25 87 Lykke P.
86 24 25 88 Enggaard A.V.
86 24 25 93 Clemmensen H.
86 24 25 98 Wengel I.
86 24 26 00 Granzow A/S
86 24 26 01 Nielsen P.
86 24 26 02 Jensen S.
86 24 26 07 Pakula L.
86 24 26 12 Bnægger J.
86 24 26 13 Ørnstrøm Beregnerservice
86 24 26 14 Hansen B.
86 24 26 15 Carstensen P.
86 24 26 19 Skjoldhøjskolen
86 24 26 20 Bonde C.
86 24 26 21 Arildskov G.W.
86 24 26 22 Fogh Hans
86 24 26 24 Christensen H.H.
86 24 26 26 Rasmussen F.
86 24 26 27 Nielsen S.
86 24 26 28 Hoffmeister I.
86 24 26 29 Arntzenius G.M.W.
86 24 26 30 Jørgensen P.L.
86 24 26 32 Stender S.
86 24 26 33 Hjælpemiddelcenter
86 24 26 34 Vinther M.
86 24 26 36 Sægaard O.
86 24 26 40 Sørensen Esther
86 24 26 42 Petersen T.S.
86 24 26 43 Hansen H.
86 24 26 44 Terra Invest A/S
86 24 26 45 Nielsen L.
86 24 26 49 Hansen L.H.
86 24 26 50 Bojsen-Møller T
86 24 26 51 Nielsen B.
86 24 26 52 Jensen I.
86 24 26 56 Pedersen N.B.
86 24 26 58 Hansen B.S.
86 24 26 60 Madsen E.
86 24 26 61 Poulsen Jette Helena Prang og Allan Lenskjold
86 24 26 64 Gammelholm B.
86 24 26 65 Jensen H.L.
86 24 26 66 Scania Biler A/S
86 24 26 67 Den Integrerede Institution.
86 24 26 68 Petersen D.S.
86 24 26 75 Nørremark J.
86 24 26 78 Fischer H.K.
86 24 26 86 Røsvik D.
86 24 26 88 Skovsen Jørn
86 24 26 90 Johansen J.
86 24 26 93 Paaske J.A.
86 24 26 96 Therkildsen E.
86 24 26 97 Larsen L.
86 24 27 06 Kristensen I.
86 24 27 08 Danrich H.
86 24 27 10 Bilking K.
86 24 27 12 Nielsen N.O.
86 24 27 15 Graversen M.
86 24 27 17 Wölk M.
86 24 27 19 Nielsen E.
86 24 27 20 Nørgaard E.
86 24 27 22 Ulrich F.
86 24 27 26 Aziz A.
86 24 27 27 Møller K.Å.
86 24 27 31 Dehlendorff K.F.
86 24 27 32 Paulsen B.
86 24 27 33 Djernes E.
86 24 27 40 Ullum H.
86 24 27 41 Frederiksen E.L.
86 24 27 47 Nielsen B.A.
86 24 27 48 Christiansen J.
86 24 27 52 Janum K.
86 24 27 54 Jensen N.J.
86 24 27 63 Roersen J.
86 24 27 65 Rømhild B.
86 24 27 70 Kaspersen J.
86 24 27 71 Gledekier B.
86 24 27 76 Sørensen Ole
86 24 27 77 Bjørn K.
86 24 27 81 Andersen J.H.
86 24 27 82 Janum K.
86 24 27 83 Nørgaard J.
86 24 27 85 Nielsen E.R.
86 24 27 86 Jacobsen G.
86 24 27 90 Palshede D.
86 24 27 95 Jakobsen V.
86 24 28 00 Laursen V.
86 24 28 01 Petersen S.
86 24 28 02 Jakobsen B.
86 24 28 03 Hjortshøj A.H.
86 24 28 04 Gulvmontering A.
86 24 28 06 Hansen U.
86 24 28 09 Jensen L.
86 24 28 16 Honoré H.O.
86 24 28 17 Klitgaard J.
86 24 28 18 Frandsen G.M.
86 24 28 21 Marcussen E.H.
86 24 28 24 Parner K.
86 24 28 25 Hoffmann H.
86 24 28 26 Rønning R.
86 24 28 29 Uldall J.M.
86 24 28 31 Adolfsen P.
86 24 28 32 Misser H.
86 24 28 38 Lassen H.
86 24 28 41 Buch P.
86 24 28 42 Andersen H.
86 24 28 44 Per's fragt & flyttefirma
86 24 28 46 Nielsen I.D.Z.
86 24 28 47 Wojciuk H.
86 24 28 48 Jensen D.
86 24 28 50 Østergård Isolering
86 24 28 52 Knudsen M.
86 24 28 54 Jensen Å.
86 24 28 55 Bager I.
86 24 28 63 Salomonsen K.
86 24 28 64 Larsen T.
86 24 28 82 Mørk K og V
86 24 28 90 Olesen E.
86 24 28 93 Sørensen G.O.
86 24 28 95 Jensen E.
86 24 28 97 Rasmussen M.
86 24 28 98 Singh Y.
86 24 29 02 Jensen J.
86 24 29 05 Vesterbæk E.
86 24 29 06 Pedersen J.U.
86 24 29 12 Mikkelsen P.J.
86 24 29 16 Olsen B.
86 24 29 18 Christensen P.
86 24 29 23 Pedersen Svend Erik
86 24 29 24 Himmer B.
86 24 29 29 Brahe F.
86 24 29 30 Albertsen B.
86 24 29 32 Wøhlk K.
86 24 29 40 Mikkelsen A.H.
86 24 29 42 Pedersen A.
86 24 29 44 Poulsen Annegrete W
86 24 29 48 Rasmussen B.
86 24 29 49 Poulsen P.
86 24 29 52 To-El Århus Aps
86 24 29 53 Nielsen P.E.
86 24 29 57 Pedersen J.
86 24 29 59 Århus Maskinteknik
86 24 29 64 Sørensen L.E.
86 24 29 67 Bjerrisgaard B.
86 24 29 74 Krogh T.M.B.
86 24 29 80 Rasmussen V.C.
86 24 29 82 Pedersen D.
86 24 29 88 Sylvest A.
86 24 29 90 finans/invest
86 24 29 92 Madsen Susanne
86 24 29 94 Krei E.
86 24 29 95 Andersen J.
86 24 29 99 Glud S.
86 24 30 04 Pedersen B.
86 24 30 08 Sørensen Karen
86 24 30 10 Mortensen C.
86 24 30 12 Tovgård I.
86 24 30 14 Thomassen H.
86 24 30 20 Friberg H.
86 24 30 29 Sørensen E.
86 24 30 31 Hvam / Rask
86 24 30 36 Poulsen B.
86 24 30 37 Pedersen M.
86 24 30 39 Asserbo F.
86 24 30 43 Ejsing Anne
86 24 30 44 Nielsen I.
86 24 30 48 Østberg B.
86 24 30 50 Lønskov K.
86 24 30 55 Ba Facader Aps
86 24 30 62 Nsofor M.
86 24 30 65 Vinding B.
86 24 30 68 Gammelholm L.
86 24 30 70 Holmgaard H.P.
86 24 30 76 Rasmussen K.J.
86 24 30 81 Jørgensen N.
86 24 30 86 Høje S.
86 24 30 88 Kristensen G.V.
86 24 30 90 Hoffmann Firmatøj
86 24 31 04 Pedersen J.
86 24 31 07 Steffensen L.F.
86 24 31 10 Sørensen L.
86 24 31 14 Kørsren R.
86 24 31 15 Thomassen G.
86 24 31 19 Graff A.
86 24 31 21 Hansen J.
86 24 31 27 FDF/FPF Tilst
86 24 31 28 Palmer R.S.
86 24 31 30 Nielsen A.
86 24 31 31 Østergård E.M.
86 24 31 32 Anthonsen A.B.
86 24 31 34 Hansen M.D.
86 24 31 38 Reffstrup F.
86 24 31 43 Christiansen T.
86 24 31 50 Jensen P.
86 24 31 54 Jensen F.
86 24 31 58 Severinsen B.
86 24 31 64 Sivertsen T.
86 24 31 65 Bergman B.
86 24 31 71 Lyck T.
86 24 31 74 Thomsen H.J.
86 24 31 78 Madsen R.
86 24 31 83 Alber G.
86 24 31 85 Nielsen M.
86 24 31 89 Jensen J.
86 24 31 90 Kristiansen A.
86 24 31 94 Stampesøe I.
86 24 32 00 Todbjerg Busser A/S
86 24 32 01 Larsen F.D.
86 24 32 02 Nielsen B.B.
86 24 32 05 Kjærgaard E.
86 24 32 09 Olesen Per
86 24 32 10 Jensen I.
86 24 32 14 Overgaard H.
86 24 32 18 Andersen A.
86 24 32 22 Kirkebye A W A/S
86 24 32 23 Trøjborg T.
86 24 32 24 Jo Byggefirma Aps
86 24 32 27 Jensen A.O.
86 24 32 28 Damsøe A.
86 24 32 30 Møller Jensen H.J.
86 24 32 32 Jensen S.
86 24 32 33 Aquatic Marine A/S
86 24 32 35 Jensen K.
86 24 32 36 Nordholm P.
86 24 32 41 Knudsen R.
86 24 32 42 Kristensen F.
86 24 32 43 Rosenlund P.
86 24 32 45 Kraul J.
86 24 32 51 Arildskov N.
86 24 32 60 Natteravnene, Tilst
86 24 32 64 Møller C.
86 24 32 67 Pedersen F.
86 24 32 70 Pedersen C.
86 24 32 75 Sørensen M.
86 24 32 76 Arnholtz J.
86 24 32 77 Aquatic - Marine A/S
86 24 32 78 Andersen K.
86 24 32 81 Kroon K.
86 24 32 82 Kjær R.
86 24 32 83 Olsen I.L.
86 24 32 85 Skovgaard P.
86 24 32 88 Sørensen B.U.
86 24 32 90 Andersen H.
86 24 32 92 Tilst Glas Aps
86 24 32 95 Jensen K.E.H.
86 24 33 01 Brandt I.
86 24 33 02 Knudsen C.
86 24 33 03 Gross B.A.
86 24 33 05 Harrit F.
86 24 33 11 Iversen Trading Aps
86 24 33 12 Pallesen O.
86 24 33 14 Christiansen B.
86 24 33 17 Jensen J.J.
86 24 33 19 Elkjær R.
86 24 33 20 Pscheid E.
86 24 33 21 Andersen K.D.
86 24 33 24 Jensen J.B.
86 24 33 25 Christensen A.
86 24 33 26 Hyldahl D.
86 24 33 28 Drægert A.
86 24 33 32 Jernurten, Den Integrerede Institution Børnehuset
86 24 33 33 Karbalaei M.A.
86 24 33 39 Donbæk Gartneriet
86 24 33 43 Seddighi A.
86 24 33 45 Lauridsen S.
86 24 33 47 Bølling-Ladegaard M.
86 24 33 50 MJ Autosadelmager
86 24 33 52 Nord K.
86 24 33 53 Rasmussen O.
86 24 33 56 Olsen C.S.
86 24 33 61 Nielsen L.
86 24 33 64 Volmar D.
86 24 33 65 Volmar D.
86 24 33 66 Christensen I.
86 24 33 69 Pedersen E.
86 24 33 70 Due H.
86 24 33 75 Rasmussen K.O.
86 24 33 82 Borsing Recording
86 24 33 85 Ali Mohamed S.
86 24 33 88 Duelund M.
86 24 33 89 Radkjær P.
86 24 33 90 Jørgensen K.
86 24 33 93 Nygaard C.
86 24 33 95 Villumsen K.
86 24 33 96 Sandvad Lone & Elmer
86 24 34 01 Olesen I.
86 24 34 04 Bygum I.H.
86 24 34 08 Sørensen H.
86 24 34 13 Mortensen Elsebeth E
86 24 34 16 Schnoor P.
86 24 34 23 Knudsen E.
86 24 34 24 24m I/S
86 24 34 27 Sørensen P.
86 24 34 33 Therkildsen K.
86 24 34 37 Nielsen O.
86 24 34 38 Wacherhausen Tommy
86 24 34 41 Rasmussen I.
86 24 34 44 Sesler L.
86 24 34 48 Pallesen K.
86 24 34 55 JK Maskiner ApS
86 24 34 57 Nielsen J.S.
86 24 34 58 Physant N.F.
86 24 34 59 Møller K.
86 24 34 61 Halse S.
86 24 34 64 Rasmussen H.
86 24 34 67 Bloch H.
86 24 34 68 Nielsen E.
86 24 34 70 Christensen O.
86 24 34 72 Hansen J.E.
86 24 34 73 Pedersen J.
86 24 34 76 Byens Antik og Design
86 24 34 82 Brandt-Clausen P.
86 24 34 83 Jensen L.A.
86 24 34 84 Rasmussen V.
86 24 34 86 Jensen G.E.
86 24 34 90 Kielsen-Jørgensen A.
86 24 34 94 Jensen L.B.
86 24 34 95 Larsen U.E.
86 24 34 96 Pedersen S.E.
86 24 34 99 Buchtrup's Eftf. ApS
86 24 35 00 Rasmussen K.
86 24 35 01 Bagh A.
86 24 35 02 Toft S.
86 24 35 03 Haugaard K.
86 24 35 05 Olesen V.
86 24 35 08 Jonassen A.
86 24 35 10 Moberg J.
86 24 35 11 Flyndersøe J.B.
86 24 35 13 Madsen A.
86 24 35 15 Deleuran H.H.
86 24 35 20 Lyhne M.
86 24 35 29 Rasmussen G.L.
86 24 35 30 Fryd N.
86 24 35 35 Sørensen B.
86 24 35 37 Christensen T.J.M.
86 24 35 39 Jensen L.
86 24 35 41 Møller F.
86 24 35 44 Andersen L.
86 24 35 45 Nielsen B.
86 24 35 46 Grauballe J.
86 24 35 51 Pedersen J.P.S.
86 24 35 54 Olsen U.D.
86 24 35 58 Christensen A.
86 24 35 59 Pedersen J.P.S.
86 24 35 66 LokalBrugsen Jernaldervej
86 24 35 73 Skat I.
86 24 35 75 Mortensen E.
86 24 35 76 Andersen P.
86 24 35 77 Larsen Keld Vognmand
86 24 35 79 Hansen V.
86 24 35 85 Christensen N.J.
86 24 35 93 Billeskov T.F.
86 24 35 95 Nielsen H.J.B.
86 24 36 00 Nordsabb-Kaj Klyn A/S
86 24 36 01 Jensen T.K.
86 24 36 10 Berhrendtz J.
86 24 36 16 Christensen B.
86 24 36 18 Lauridsen D.E.M.
86 24 36 19 Karlsen K.
86 24 36 22 Schmidt K.
86 24 36 28 Schmidt B.
86 24 36 30 Bertelsen E.
86 24 36 35 Jensen S.F.
86 24 36 37 Bertelsen C.R.
86 24 36 39 Frøstrup M.
86 24 36 41 Rasmussen J.
86 24 36 43 Lindgaard Jette
86 24 36 46 Fuglbjerg C.
86 24 36 48 Berg I.
86 24 36 53 Simonsen J.E.
86 24 36 58 Pr Montage
86 24 36 65 Larsen A.
86 24 36 69 Christensen B.
86 24 36 75 Pors L.
86 24 36 77 Riismøller T.
86 24 36 79 Nz Vin
86 24 36 80 Sørensen C.

86 24 36 86 Sørensen E.
86 24 36 87 Staghøj H.
86 24 36 88 Tilst Bibliotek .
86 24 36 91 Bentzen Erik
86 24 36 96 Grinsted Hanne Gitte
86 24 37 01 Jensen J.M.
86 24 37 03 Byrialsen T.B.
86 24 37 05 Jensen G.V.
86 24 37 06 Povisen C.E.
86 24 37 07 Sørensen A.S.
86 24 37 12 True Byvej Fritidshjemmet
86 24 37 15 True Byvej Fritidshjem .
86 24 37 16 Nielsen Å.
86 24 37 24 Brabrand Boligforening
86 24 37 25 Hansen K.D.
86 24 37 30 Norba A/S
86 24 37 31 Nielsen K.
86 24 37 32 Lauritsen N.
86 24 37 38 Rasmussen L.
86 24 37 39 Mundelstrup Låseteknik
86 24 37 44 Christensen K.E.
86 24 37 51 Nissen J.M.
86 24 37 52 Wæhling Hanne
86 24 37 53 Møller M.
86 24 37 58 Viemose J.
86 24 37 63 Kyhl J.E.
86 24 37 66 Jakobsen J.
86 24 37 77 Meiner N.
86 24 37 80 Rix P.
86 24 37 82 Gaarsdal A.
86 24 37 84 Varming M.
86 24 37 86 Therkildsen L.
86 24 37 90 Jensen L.
86 24 37 97 Steinberg J.M.
86 24 38 00 Laursen D.
86 24 38 01 Rasmussen J.
86 24 38 03 Walsted G.K.
86 24 38 06 Pedersen C.
86 24 38 17 Berg Nielsen J.
86 24 38 18 Mbn Aps
86 24 38 19 Helbo J.
86 24 38 20 Lyng L.
86 24 38 22 Bisgaard H.
86 24 38 27 Jakobsen T.
86 24 38 28 Nielsen Preben Bang
86 24 38 34 Hvid A.
86 24 38 38 Pedersen K
86 24 38 39 Rasmussen G.
86 24 38 40 Christensen B.
86 24 38 42 Jensen B.
86 24 38 44 Averhoff A/S
86 24 38 53 Bech H.
86 24 38 58 Bak D.L.
86 24 38 60 Nielsen J.O.
86 24 38 68 Carlsen P.
86 24 38 69 Sørensen R.B.
86 24 38 78 Nielsen B.B.
86 24 38 79 Leth T.
86 24 38 84 Bentzen A.
86 24 38 86 Madsen G.
86 24 38 94 Sørensen S.H.
86 24 38 95 Swendsen J.J.
86 24 38 96 Clausen E.
86 24 39 00 Therkilsen Ja
86 24 39 01 Sørensen N.K.
86 24 39 02 Mellerup J.
86 24 39 03 Andersen J.
86 24 39 04 Pedersen I.L.
86 24 39 05 Jeppesen C.K.
86 24 39 09 Jepsen S.
86 24 39 11 Børnehuset Runevej .
86 24 39 12 Redeker S.
86 24 39 20 Nisted A.
86 24 39 24 Schwartz B.
86 24 39 26 Christensen B.
86 24 39 28 Møller L.
86 24 39 30 Madsen M.H.
86 24 39 31 Rasmussen A.
86 24 39 38 Eskildsen P.
86 24 39 39 Svensson M.
86 24 39 40 Ellegaard J.
86 24 39 42 Richter Heinrich
86 24 39 45 Pedersen V.K.
86 24 39 46 Lind M.
86 24 39 47 Holmstruphus Fritidshjemmet
86 24 39 50 Husted S.E.
86 24 39 53 Siersbæk L.
86 24 39 57 Nielsen B.
86 24 39 58 Johansen O.
86 24 39 61 Jensen A.S.
86 24 39 62 Nielsen V.
86 24 39 71 Andersen E.
86 24 39 75 Mortensen O.
86 24 39 79 Jensen P.E.
86 24 39 81 Nielsen K.
86 24 39 90 Albertsen G.
86 24 39 92 Huynh H.P.
86 24 39 93 Sørensen G.
86 24 39 97 Smitt H.
86 24 39 99 Trobaduren
86 24 40 07 Bendtsen R.
86 24 40 11 Fuglsbjerg Anlæg
86 24 40 12 Siggaard A.
86 24 40 13 Jensen J.
86 24 40 14 Joo M.
86 24 40 15 Maegaard-Nielsen M.
86 24 40 18 Page A.M.
86 24 40 24 Johansen H.C.W.
86 24 40 25 Riis M.I.R.
86 24 40 27 Bay D.
86 24 40 37 Hansen M.
86 24 40 39 Arndt F.
86 24 40 42 Laursen B.
86 24 40 43 Nielsen B.
86 24 40 44 Skødt C.A.
86 24 40 46 Jensen L.
86 24 40 50 Grosen A.
86 24 40 54 Pedersen L.
86 24 40 55 Dansk Bilglas A/S
86 24 40 57 Bajlovic J.
86 24 40 72 Bisgaard B.
86 24 40 76 Jacobsen H.
86 24 40 78 A Studio ApS
86 24 40 79 Dalsgaard H.P.
86 24 40 86 Andersen D.
86 24 40 92 Harchi K.
86 24 40 93 Langkær, Legepladsen
86 24 40 94 Pedersen N.E.
86 24 40 95 Petersen F.H.
86 24 41 00 Shipovskov S.
86 24 41 01 Andersen N.H.
86 24 41 07 Sae G.
86 24 41 10 Nemborg T.
86 24 41 13 Andersen M.
86 24 41 19 Balling P.
86 24 41 23 Boysen K.A.
86 24 41 29 Olsen B.
86 24 41 30 Ibsen B.
86 24 41 31 Borchorst M.
86 24 41 46 Jensen L.
86 24 41 47 Bach B.
86 24 41 48 Munch O.
86 24 41 55 Engelbret-Pedersen A.
86 24 41 56 Duedahl M.
86 24 41 60 Hagge J.
86 24 41 64 Jensen E.T.
86 24 41 68 Madsen A.
86 24 41 70 Mogensen L.
86 24 41 80 Blicher M.
86 24 41 81 Bresemann P.
86 24 41 83 Falsing L.
86 24 41 86 Jørgensen A.D.
86 24 41 87 Overgaard Å.
86 24 41 93 Kristensen E.
86 24 41 94 Hedegaard H.
86 24 41 95 Møller M.
86 24 41 97 Pedersen I.M.
86 24 41 99 Pedersen S.
86 24 42 00 Pedersens Kurt E. Planteskole
86 24 42 01 Stausholm Peder
86 24 42 02 Myrhøj G.
86 24 42 03 Nielsen S.J.
86 24 42 10 Nielsen A.F.
86 24 42 11 Allen C.
86 24 42 12 Schneevoigt P.
86 24 42 14 Hansen A.
86 24 42 18 Vestergaard K.
86 24 42 19 Thomsen P.M.
86 24 42 20 Boeskov E.
86 24 42 22 Hansen K.
86 24 42 24 Gindesgaard B.
86 24 42 27 Lassen K.
86 24 42 28 Vartanien V.
86 24 42 34 Clemmensen E.
86 24 42 39 Sørensen K.U.
86 24 42 41 Petersen N.D.
86 24 42 45 Grouleff A.
86 24 42 48 Andersen L.
86 24 42 49 Kristensen A.
86 24 42 50 Mortensen S.L.
86 24 42 51 Bang A.G.
86 24 42 55 Brixius Trading A/S
86 24 42 60 14516 Henrik Larsen
86 24 42 65 Nielsen E.
86 24 42 67 Thomassen F.V.
86 24 42 68 Gerdel J.
86 24 42 70 Gottlieb K.
86 24 42 71 Storbank Kaj L
86 24 42 72 Økjær G.
86 24 42 78 Thomsen C.H.
86 24 42 82 Albertsen V.
86 24 42 85 Esbech G.
86 24 42 91 Pedersen K.
86 24 42 96 Mathiesen A.
86 24 42 99 Madsen J.
86 24 43 01 Jensen B.
86 24 43 02 Balsby I.
86 24 43 06 Grontmij A/S
86 24 43 11 Nielsen R.H.
86 24 43 17 Lieberknecht P.
86 24 43 18 Hansen N.J.
86 24 43 19 Lieberknecht P.
86 24 43 25 Laursen E.
86 24 43 28 Thomsen E.
86 24 43 32 Madsen T.
86 24 43 35 Weyer A.
86 24 43 36 Christensen B.
86 24 43 37 Thambithurai T.
86 24 43 44 Sørensen S.
86 24 43 51 Lindskjold E.
86 24 43 54 Saber N.T.
86 24 43 58 Madsen B.K.
86 24 43 64 Poulsen E.F.
86 24 43 74 Pedersen E.
86 24 43 75 Holm M.
86 24 43 76 Lindhof K.
86 24 43 77 Jensen K.
86 24 43 79 Cortsen A.
86 24 43 80 Bay Jensen R.
86 24 43 82 Nielsen P.
86 24 43 85 Nielsen C.
86 24 43 86 Pedersen L.
86 24 43 89 Xiao W.
86 24 43 90 Overgaard Henning
86 24 43 91 Oxvig D.
86 24 43 96 Sloth O.
86 24 43 98 Andersen A.
86 24 44 00 Villholth J.
86 24 44 01 Thomasen J.
86 24 44 04 Skjoldhøjskolen
86 24 44 10 Odgård B.J.
86 24 44 14 Perregaard J.
86 24 44 21 Andersen G.H.
86 24 44 22 Handi Mobil A/S
86 24 44 23 Sørensen E.
86 24 44 24 Bloch Malerfirma A/S
86 24 44 25 Olsen L.M.
86 24 44 27 Lindgård Jensen Jørgen
86 24 44 28 Andersen J.
86 24 44 30 Ksiazkiewicz E.
86 24 44 33 Rudolf Steiner Børnehaven Børnehave
86 24 44 37 Rasmussen B.H.
86 24 44 43 Jensen J.M.
86 24 44 46 Pfann B.
86 24 44 50 Mikkelsen M.
86 24 44 52 Schaarup M.
86 24 44 53 Flügger Farver
86 24 44 54 Andersen E.
86 24 44 55 Byens Cykler
86 24 44 56 Andersen H.
86 24 44 58 Sae I.M.
86 24 44 64 Jonassen Benni
86 24 44 71 Petersen S.M.
86 24 44 76 Thomsen L.C.
86 24 44 77 Pouli A.
86 24 44 78 Knudsen H.
86 24 44 81 Lund E.M.
86 24 44 90 Sandal L.
86 24 44 93 Espersen J.
86 24 44 98 Søholt F.
86 24 45 00 Paschal-Danmark A/S
86 24 45 05 Christensen B.
86 24 45 06 Nguyen L.T.
86 24 45 10 Kjeldbjerg C.
86 24 45 12 Christensen P.V.
86 24 45 13 Madsen M.H.
86 24 45 15 Christensen B.
86 24 45 19 Christiansen L.V.
86 24 45 22 Nielsen R.L.
86 24 45 24 Dirichs C.M.
86 24 45 29 Hove F.
86 24 45 32 Sbl
86 24 45 35 Vinther O.
86 24 45 36 Hejlmann C.K.D.
86 24 45 40 Thomsen-Schulze D.N.
86 24 45 45 Andersen K.E.
86 24 45 49 Gjelstrup P.
86 24 45 50 Rasmussen F.
86 24 45 57 Buus N.
86 24 45 63 True Tømrer & Byggefirma
86 24 45 67 Christoffersen P.W.
86 24 45 69 Hansen P.R.
86 24 45 71 Henningsen O.
86 24 45 72 Poulsen P.
86 24 45 76 Haugaard A.
86 24 45 78 Marxen G.
86 24 45 80 Idskov C.
86 24 45 84 Andersen L.
86 24 45 85 Klokmose P.
86 24 45 90 Gjesing Frits
86 24 45 98 Larsen A.V.
86 24 46 01 Nielsen P.S.
86 24 46 02 Rasmussen N.E.
86 24 46 04 Laursen A.S.
86 24 46 06 Jensen K.
86 24 46 08 Møller H.
86 24 46 11 Scanglas A/S
86 24 46 15 Christensen N.T.
86 24 46 20 Fuglsang E.
86 24 46 24 Jensen T.R.
86 24 46 25 Thomsen K.
86 24 46 30 Rasmussen L.
86 24 46 34 Jensen O.
86 24 46 39 Jørgensen C.
86 24 46 41 Hansen K.
86 24 46 42 Koch L.
86 24 46 43 Ross H.
86 24 46 50 Rasmussen L.H.
86 24 46 55 Lobia Kiosk
86 24 46 59 Lembo Sten
86 24 46 62 Kanstrup J.
86 24 46 69 Nielsen J.
86 24 46 70 Petersen B.
86 24 46 71 Stefphensen L.
86 24 46 73 Lauritzen R.P.
86 24 46 75 Brøndberg-Bras Lillian og Pierre
86 24 46 76 Kofoed N.F.
86 24 46 81 Mikkelsen G.
86 24 46 88 Larsen K.
86 24 46 90 Skafte H.H.
86 24 46 95 Nielsen K.
86 24 46 96 Winther C.
86 24 47 00 Dyrenes Ét og Alt
86 24 47 07 Bjørnskov J.O.
86 24 47 11 Østergård Nielsen Leo
86 24 47 16 Jensen H.
86 24 47 17 Hager H.
86 24 47 18 Bille J.
86 24 47 19 Jørgensen G.
86 24 47 21 Mg Consult ApS
86 24 47 22 Belter K.S.
86 24 47 24 Christiansen S.
86 24 47 27 Sørensen B.
86 24 47 29 Hansen L.
86 24 47 30 Huynh T.M.
86 24 47 31 Poulsen H.E.
86 24 47 33 Fich M.B.
86 24 47 40 Stubbe T.
86 24 47 45 Andersen K.
86 24 47 52 Dahl P.
86 24 47 54 Sørensen M.
86 24 47 64 Eriksen J.E.
86 24 47 68 Nielsen M.
86 24 47 70 Krukow L.
86 24 47 71 Stengler T.
86 24 47 72 Jensen E.K.
86 24 47 74 Nielsen B.
86 24 47 75 Friis I.
86 24 47 88 Merrild O.B.
86 24 47 89 Lv Rengøring V. Leon Isaksen
86 24 47 90 Thorup P.
86 24 47 98 Sloth L.
86 24 48 01 Madsen Y.S.
86 24 48 03 Nyt Image
86 24 48 09 Lorenzen P.
86 24 48 14 Bang B.
86 24 48 15 Sørensen O.
86 24 48 18 Nissen C.
86 24 48 19 Johansen H.
86 24 48 21 Larsen B.L.
86 24 48 22 Petersen H.S.
86 24 48 24 Jensen A.
86 24 48 26 Larsen S.O.
86 24 48 28 Munck L.
86 24 48 30 Brabrand S.
86 24 48 31 Moslund H.
86 24 48 38 Thuesen L.
86 24 48 40 Degn L.S.
86 24 48 43 Fransen B.
86 24 48 49 Vester K.
86 24 48 53 Graugård G.
86 24 48 54 Jensen S.S.
86 24 48 56 Therkildsen Y.
86 24 48 57 Svendsen H.
86 24 48 60 Jensen H.
86 24 48 62 Gertsen G.G.G.
86 24 48 63 Stenderup G.
86 24 48 66 Pedersen P.B.
86 24 48 68 Bonde J.
86 24 48 69 Olsen J.
86 24 48 70 P. R. Fugning ApS
86 24 48 74 Krogh W.
86 24 48 75 Dambo O.
86 24 48 85 Madsen M.H.
86 24 48 86 Møller J.
86 24 48 90 Sørensen L.
86 24 48 91 Pors M.
86 24 48 92 Re-Flex
86 24 49 00 Gammelgaard U.
86 24 49 02 Vinther L.H.
86 24 49 05 Gammelgaard U.
86 24 49 09 Strange A.
86 24 49 14 Varmemesterkontor Tlf
86 24 49 18 Andersen K.
86 24 49 20 Brock H.
86 24 49 23 Piilmann Nielsen E.
86 24 49 24 Tybring E.
86 24 49 29 Andersen T.
86 24 49 33 Bergh E.
86 24 49 41 Pedersen I.
86 24 49 49 Lauridsen J.N.
86 24 49 51 Stensgaard I.
86 24 49 52 Thomsen K.H.
86 24 49 55 Bonczyk G.
86 24 49 68 Albrektsen K.
86 24 49 69 Aagård A.
86 24 49 70 Schulz C.
86 24 49 74 Hebsgaard T.
86 24 49 80 Boyles C.
86 24 49 85 Sørensen Marianne
86 24 49 87 Stubbe I.
86 24 49 93 Nguyen R.
86 24 49 94 Riel S.Å.
86 24 49 95 Therkildsen V.
86 24 49 99 Optik Tilst A/S
86 24 50 00 Lakspecialisten A/S
86 24 50 02 Rasmussen S.
86 24 50 05 Nielsen A.
86 24 50 06 Laursen J.
86 24 50 09 Møller M.K.
86 24 50 15 Varmemesterkontor
86 24 50 21 Ryolf B.
86 24 50 23 Korsgaard Jensen K.
86 24 50 39 Lyster Susanne
86 24 50 47 Nusbaum A.
86 24 50 48 Sjøgaard I.
86 24 50 50 Buhl J.W.
86 24 50 51 Jessen J.
86 24 50 53 Bredgaard J.O.
86 24 50 54 Carstensen J.
86 24 50 55 Sørensen P.G.
86 24 50 60 Søberg S.
86 24 50 65 Lorenzen S.
86 24 50 72 Rasmussen H.
86 24 50 76 Nielsen B.O.
86 24 50 89 Ørtenblad A.
86 24 50 93 Youngsters
86 24 50 94 Jakobsen H.L.
86 24 51 00 Danbolig Tilst ApS
86 24 51 03 Holmboe J.
86 24 51 05 Gren B.
86 24 51 07 Kristensen J.
86 24 51 19 Fredensborg H.
86 24 51 23 Andersen P.
86 24 51 31 Thrane M.
86 24 51 34 Andersen M.
86 24 51 36 Kim Troldе Carlson
86 24 51 37 Jensen A.S.
86 24 51 41 Pedersen I.
86 24 51 43 Jøhnke P.
86 24 51 48 Viem P.M.
86 24 51 50 Albrechtsen K.
86 24 51 51 Pedersen S.Å.
86 24 51 53 El-Daoud W.H.
86 24 51 55 Johansen J.
86 24 51 59 Brandt J.
86 24 51 61 Nickels L.
86 24 51 67 Trige E.
86 24 51 70 Nielsen K.
86 24 51 72 Madsen E.H.
86 24 51 74 Jacobsen V.B.
86 24 51 77 Jensen I.
86 24 51 79 Qvist P.A.
86 24 51 84 Jacobsen E.R.
86 24 51 85 Warthou F.
86 24 51 91 Andersen K.
86 24 52 02 Hansen F.F.
86 24 52 05 Kjær M.
86 24 52 09 Henriksen E.
86 24 52 16 Pedersen K.E.K.
86 24 52 20 Bødstrup N.
86 24 52 21 Horsman M.
86 24 52 22 Handi Mobil A/S
86 24 52 24 Pedersen A.
86 24 52 25 Lauridsen Ole
86 24 52 26 Vest Å.
86 24 52 29 Christensen T.
86 24 52 34 Thomsen H.
86 24 52 42 Jensen E.E.
86 24 52 43 Christensen J.
86 24 52 44 Venøvej, Den Integrerede Institution
86 24 52 48 Frydensberg A.
86 24 52 53 Jensen H.
86 24 52 58 Christensen S.
86 24 52 59 Løchte C.
86 24 52 69 Jørgensen P.
86 24 52 75 Bohsen P.B.
86 24 52 81 Smitsdorf R.
86 24 52 82 Bøtker H.E.
86 24 52 85 Jørgensen F.
86 24 52 90 Nielsen E.
86 24 53 04 Sørensen K.
86 24 53 09 Nissen A.V.
86 24 53 13 Winther J.
86 24 53 16 Troelsgaard H.
86 24 53 19 Nielsen G.L.
86 24 53 20 Madsen F.
86 24 53 24 Cramer L.
86 24 53 27 Lunden N.
86 24 53 32 Citirikkaya T.
86 24 53 33 Vrå B.H.
86 24 53 34 Hjorth E.
86 24 53 52 Poulsen C.
86 24 53 55 Fogh-Hansen F.
86 24 53 58 Sandholdt J.
86 24 53 61 Nedergaard Karen Margrethe
86 24 53 63 Petersen B.Å.
86 24 53 72 Gregersen K.
86 24 53 73 Arthrocare Scandinavia Aps
86 24 53 84 Schou B.
86 24 53 89 Linneberg D.
86 24 53 92 Skydt V.
86 24 54 08 Hansen D.
86 24 54 09 Sylvest L.
86 24 54 10 Tollestrup I.
86 24 54 16 Andreasen T.G.
86 24 54 19 Skriver J.
86 24 54 20 Rasmussen C.
86 24 54 25 Petersen G.
86 24 54 30 Frederiksen E.
86 24 54 33 Hansen H.E.
86 24 54 34 Iversen A.B.
86 24 54 35 Herrera Julio L.
86 24 54 53 Viljadsen L.
86 24 54 56 Andersen A.
86 24 54 60 Sørensen L.S.
86 24 54 62 Bladt C.
86 24 54 63 Sørensen C.
86 24 54 68 Jensen K.N.
86 24 54 69 Schumacher Frugt & Grønt engros
86 24 54 74 Kristoffersen A.
86 24 54 77 Eurofrugt Tilst A/S
86 24 54 81 Vest Å.
86 24 54 82 Grooss A.
86 24 54 84 Christensen H.
86 24 54 94 Thygesen J.R.
86 24 54 95 Grarballe Herdis og Villy Knop
86 24 54 98 Alinia F.
86 24 54 99 Ehlersen O.
86 24 55 02 Andersen A.
86 24 55 03 Bødker P.
86 24 55 04 Larsen V.S.
86 24 55 08 LS Madsen Og Henriette M Nielsen
86 24 55 15 Christensen M.
86 24 55 16 Bager L.
86 24 55 17 Sevilla Sanchez G.
86 24 55 20 Rasmussen I.
86 24 55 22 Bærentzen M.
86 24 55 25 Pedersen A.J.
86 24 55 30 Nørgård Flemming
86 24 55 32 Bach H.H.S.
86 24 55 40 Nguyen V.T.
86 24 55 43 Olsen I.M.
86 24 55 45 Hermann F.
86 24 55 48 Kleif A.
86 24 55 52 Dansk Bilglas A/S
86 24 55 54 Diener H.
86 24 55 59 Hansen J.G.
86 24 55 65 Jensen K.
86 24 55 66 Nordiq A/S
86 24 55 68 Hansen C.Å.
86 24 55 71 Frederiksen B.
86 24 55 75 Hansson J.
86 24 55 80 Vaag M.
86 24 55 85 Spanner G.
86 24 55 87 Hauggaard-Nielsen P.B.
86 24 55 88 Nielsen A.K.
86 24 55 96 Jensen K.
86 24 55 99 Puhakka K.B.
86 24 56 00 Vest Å.
86 24 56 01 Paschal-Danmark Aps
86 24 56 03 Sortberg R.
86 24 56 04 Mahmood S.
86 24 56 06 Olesen F.G.
86 24 56 08 Rohde M.
86 24 56 09 Mortensen L.
86 24 56 11 Andersen B.
86 24 56 12 Tst 79 Tennis
86 24 56 20 Vesttvens Køreskole
86 24 56 24 Hasager G.
86 24 56 29 Vest Å.
86 24 56 35 Lund A.
86 24 56 36 Christensen T.
86 24 56 38 Albertsvænge Bofællesskabet
86 24 56 41 Ip Online
86 24 56 42 Jensen K.L.
86 24 56 44 Friis K.
86 24 56 46 Kornum U.C.
86 24 56 50 Selo Nordic
86 24 56 55 Fritidshjemmet
86 24 56 57 Silva P.
86 24 56 60 Jensen M.
86 24 56 74 Knudsen S.A.A.
86 24 56 75 Andersen H.B.
86 24 56 84 Therkildsen A.M.
86 24 56 88 Weg Scandinavia Denmark Filial Af Weg Scandinavia Ab
86 24 56 91 Christensen P.F.
86 24 56 98 Nielsen J.H.
86 24 57 07 Petersen F.
86 24 57 09 Johannsen J.P.
86 24 57 11 Vest Å.
86 24 57 17 Sønnichsen A.
86 24 57 19 Kamp M.R.
86 24 57 30 Natchas Thaimassage
86 24 57 33 Leth H.
86 24 57 34 Andersen E.
86 24 57 37 Jensen Tommy Hyldegaard
86 24 57 44 Tran N.T.
86 24 57 53 Kammacher B.
86 24 57 58 Petersen M.
86 24 57 61 Kure L.
86 24 57 64 El-Zeinab S.M.
86 24 57 86 Madsen J.
86 24 57 88 Martinussen K.
86 24 57 89 Pedersen L.M.
86 24 57 95 Palsbo B.
86 24 57 96 Nielsen E.
86 24 58 01 Poulsen L.
86 24 58 02 Hamborg S.B.
86 24 58 03 Hamborg S.B.
86 24 58 07 Andersen G.V.
86 24 58 09 Gabel-Jensen R.
86 24 58 16 Dissing G.
86 24 58 21 Pedersen K.S.
86 24 58 26 Frost-Knudsen L.
86 24 58 30 Vadstrup J.
86 24 58 35 Vestergaard K.
86 24 58 40 Nielsen P.C.
86 24 58 53 Leerhøj O.
86 24 58 58 Jansen M.R.
86 24 58 59 Kristensen K.
86 24 58 68 Bjerre H.
86 24 58 70 Middelbo Dorthe
86 24 58 71 Johnsen S.
86 24 58 72 Søderberg T.
86 24 58 73 Larsen J.B.
86 24 58 75 Lund Å.
86 24 58 88 Malle J.B.
86 24 58 90 Pedersen Jørgen Højberg
86 24 58 96 Kollnd B.
86 24 58 98 Petersen B.
86 24 59 00 Bjerre Michala
86 24 59 04 Ehlersen O.
86 24 59 10 Lind K.
86 24 59 13 Jensen T.P.
86 24 59 20 Salon Toppen
86 24 59 21 Bertelsen M.
86 24 59 22 Holmstrøm E.
86 24 59 27 Larsen E.
86 24 59 41 Graversen G.
86 24 59 42 Afshar A.
86 24 59 50 Fisker K.
86 24 59 52 Hansen P.K.
86 24 59 61 Gissel H.
86 24 59 63 Møller K.
86 24 59 69 Juhl O.
86 24 59 79 Nissen S.
86 24 59 82 Lokalbrugsen Skjoldhøj
86 24 59 85 Pedersen P.K.
86 24 59 89 Bøhl O.
86 24 59 99 Shell 7-Eleven
86 24 60 00 Bornholt Vognmand A/S
86 24 60 04 Ohlsen E.K.
86 24 60 06 Den Integrerede Institution
86 24 60 09 Aa Malerne Aps
86 24 60 14 Houze M.
86 24 60 17 Jensen J.A.
86 24 60 19 Aa Malerne Aps
86 24 60 23 Lorentzen L.H.
86 24 60 24 Kirk V.
86 24 60 34 Jensen E.
86 24 60 36 Foldager L.
86 24 60 42 Pang Y.P.
86 24 60 49 Langhorn R.
86 24 60 55 Baby Vest
86 24 60 57 Nielsen F.
86 24 60 58 Juul H.
86 24 60 60 Regnbuen .
86 24 60 61 Egebakkeskolen
86 24 60 66 Skjoldborg P.
86 24 60 70 Den Integrerede Institution .
86 24 60 74 Hussein A.
86 24 60 80 Juul H.L.
86 24 60 85 Tabatabaeifar H.A.
86 24 60 89 Klausen K.
86 24 60 90 Mortensen M.
86 24 60 95 Andersen T.
86 24 60 99 Skaade M.
86 24 61 00 Frederiksen M.
86 24 61 02 Bukh B.
86 24 61 04 Christensen Palle
86 24 61 10 Jepsen L.
86 24 61 28 Quach C.
86 24 61 30 Mortensen P.
86 24 61 40 Mortensen P.
86 24 61 52 Fabricius-Schmidt M.
86 24 61 54 Brabrand Boligforening
86 24 61 58 Garbers C.
86 24 61 60 Svenningsen K.
86 24 61 61 Johannesen S.
86 24 61 65 Zaupper Rudi
86 24 61 74 Hougaard C.
86 24 61 77 Kok E.K.
86 24 61 81 Villsen E.
86 24 61 84 Jensen T.
86 24 61 86 Østergaard C.V.L.
86 24 62 05 Due B.
86 24 62 08 Wachmann Ole
86 24 62 10 Nauntofte P.
86 24 62 15 Wæver L.
86 24 62 18 Agerbak Å.
86 24 62 40 Anbo C.B.
86 24 62 42 Nielsen V.
86 24 62 50 Sørensen S.L.
86 24 62 61 Kruuse A.
86 24 62 64 Bøhm S.O.
86 24 62 72 Stoltenberg M.N.
86 24 62 82 Hansen L.
86 24 62 85 Andersen V.
86 24 62 86 Klein Anna Christina
86 24 63 12 Fagan G.
86 24 63 13 Olsen F.
86 24 63 14 Weng E.
86 24 63 24 Stefansdottir M.
86 24 63 26 Pedersen M.
86 24 63 33 Brandt D.
86 24 63 34 Slotting C.
86 24 63 48 Allesiev T.
86 24 63 60 Poulsen M.
86 24 63 63 Krogh I.
86 24 63 65 Kjær J.
86 24 63 66 Brdr Riisgaard Automobiler Aps
86 24 63 68 Christensen T.
86 24 63 69 Hussein N.Q.
86 24 63 74 Jepsen M.
86 24 63 78 Thomsen M.
86 24 63 80 Knudsen H.
86 24 63 86 Bjerregaard B.
86 24 63 91 Hansen R.S.
86 24 63 93 Tilst Skytteforening
86 24 63 94 Sørensen J.T.
86 24 63 98 Klitte D.
86 24 64 00 Oasen
86 24 64 14 Uth J.
86 24 64 15 Vinge L.
86 24 64 20 Jensen C.S.
86 24 64 22 Elfa Elektronik A/S
86 24 64 24 Rod L.
86 24 64 30 Maria A.
86 24 64 33 Elfa Elektronik A/S
86 24 64 34 Pedersen J.
86 24 64 36 Jensen Gitte
86 24 64 45 Thomsen E.B.
86 24 64 49 Jensen K.
86 24 64 59 Jensen A.
86 24 64 60 Vinther H.
86 24 64 61 Hvolby T.S.
86 24 64 63 Brønd A.
86 24 64 66 Boligselskabet Præstehaven
86 24 64 71 Hildebrandt T.
86 24 64 74 Blak K.
86 24 64 80 Zdrenka L.
86 24 64 86 Christensen K.
86 24 64 91 Willie O.
86 24 65 01 Lødsen M.
86 24 65 11 Metobi Ejendomme ApS
86 24 65 14 Poulsen B.
86 24 65 28 Marcinkowska A.
86 24 65 30 Pedersen E.
86 24 65 41 Sørensen B.
86 24 65 42 Khazaee M.
86 24 65 43 Stabel K.
86 24 65 52 Olesen K.
86 24 65 55 Højs Kontormøbler APS.
86 24 65 63 Bang S.
86 24 65 76 Villholth D.Å.
86 24 65 79 Juhl G.
86 24 65 89 Gonzales A.P.
86 24 65 90 Storm H.
86 24 65 96 Andersen S.
86 24 66 00 Delgaard Plastic Import A/S
86 24 66 04 Dolleris W.
86 24 66 07 Duelund J.G.
86 24 66 11 Fredsted A.
86 24 66 24 Balahang N.
86 24 66 25 Nielsen M.R.
86 24 66 26 Jensen J.
86 24 66 28 Uth J.
86 24 66 32 Jensen P.D.
86 24 66 55 Ba Kontorservice
86 24 66 61 Mikkelsen A.
86 24 66 64 Alstrup B.
86 24 66 66 Pedersen J.
86 24 66 69 Palshede P.
86 24 66 74 Behnke L.
86 24 66 76 Driftsbygning
86 24 66 87 Pedersen J.
86 24 66 90 Lehmann P.H.
86 24 67 07 Hartmann Majbritt
86 24 67 08 Thomassen P.
86 24 67 10 Hammer S.N.S.
86 24 67 13 Arildsen A.
86 24 67 24 Henriksen P.
86 24 67 30 Køreskolen Lars Hartmann
86 24 67 49 Hansen J.
86 24 67 59 Andersen G.E.
86 24 67 67 Vest B.
86 24 67 68 Skjoldhøjskolen
86 24 67 69 Pedersen A.I.
86 24 67 70 Skjoldhøj Bar og Cafeteria
86 24 67 71 Rønne K.
86 24 67 74 Vinther L.B.
86 24 67 76 Mendes Da Costa E.
86 24 67 79 Fuglsang K.
86 24 67 86 Cramer A.
86 24 68 00 Potologi Laboratoriet
86 24 68 08 Christensen S.
86 24 68 12 Kirchert B.M.
86 24 68 24 Løgstrup H.
86 24 68 27 Jørgensen N.
86 24 68 32 Semhan J.
86 24 68 34 Reinau H.
86 24 68 38 Knudsen T.
86 24 68 40 Computer Huset
86 24 68 51 Lyhne M.
86 24 68 53 Dam H.V.
86 24 68 58 Nielsen P.J.

86 24 68 68 Shaw Britta
86 24 68 77 Skjoldborg B.
86 24 68 90 Mark J.
86 24 68 92 Audish H.Z.
86 24 68 93 Højbjerg Maskinfabrik A/S
86 24 69 00 DenForm A/S
86 24 69 01 Wackerhausen S.
86 24 69 04 Sørensen P.L.
86 24 69 06 Iversen N.B.
86 24 69 18 Kempa S.R.
86 24 69 20 Hagsteen K.A.
86 24 69 22 Abrahamsen V.
86 24 69 41 Bui C.
86 24 69 48 Hansen L.H.
86 24 69 61 Pham K.T.
86 24 69 65 Rasmussen T.R.
86 24 69 66 Eissa M.
86 24 69 67 Josefsen Bent
86 24 69 70 Mikkelsen B.K.B.
86 24 69 71 Alici M.
86 24 69 86 Rasmussen M.S.
86 24 69 96 Dao T.H.
86 24 69 99 Sloth H.D.
86 24 70 03 Jensen J.S.
86 24 70 04 Akthar S.
86 24 70 07 Rasmussen L.B.
86 24 70 10 Jensen T.
86 24 70 14 Christensen D.N.
86 24 70 18 Mejer G.
86 24 70 26 Middelboe J.M.
86 24 70 31 Petersen I.
86 24 70 38 Jøhnke L.
86 24 70 40 Stausholm K.
86 24 70 47 Teknology Center Århus
86 24 70 49 Frederiksen J.R.
86 24 70 59 Bo M.
86 24 70 64 Videbech T.
86 24 70 71 Kvikdæk ApS
86 24 70 74 Gavgani A.
86 24 70 80 Lauth B.
86 24 70 92 Buch S.
86 24 70 93 Kunitsin L.
86 24 70 95 Lemming J.
86 24 70 98 Lund Jensen B.
86 24 70 99 SCL Tryk Grafisk Produktion A/S
86 24 71 04 Thorsen E.W.
86 24 71 06 Jensen B.M.
86 24 71 08 Brabrand Boligforening
86 24 71 15 Andersen M.
86 24 71 23 Johnsen N.C.B.
86 24 71 26 Sjøgaard B.
86 24 71 30 Det Blå Hus, Den Integrerede Institution
86 24 71 33 KS Dataservice
86 24 71 55 Poulsen H.D.
86 24 71 59 Hald E.
86 24 71 60 Rasmussen R.S.
86 24 71 62 Hansen I.K.
86 24 71 66 Palshede H.L.H.
86 24 71 71 Lundahl O.R.
86 24 71 73 Kofoed L.M.
86 24 71 77 Bonderup T.
86 24 71 80 Jensen M.
86 24 71 81 Skaarup S.
86 24 71 84 Greffel Berit
86 24 71 90 Christensen R.
86 24 71 95 Monsrud E.
86 24 71 97 Lundbæk S.
86 24 72 04 Jensen L.B.
86 24 72 06 Christensen D.
86 24 72 12 Augustenborg M.
86 24 72 17 Schjøtz K.
86 24 72 20 Nielsen J.
86 24 72 23 Hansen E.
86 24 72 27 Danmon Danmark A/S
86 24 72 33 Carstens C.E.
86 24 72 47 Balsby P.
86 24 72 50 Ladefoged P.
86 24 72 54 Kristiansen Aase
86 24 72 60 Jørgensen B.
86 24 72 61 Jakobsen L.
86 24 72 64 Niwi Tryk Aps
86 24 72 66 Niwi Tryk Aps
86 24 72 72 Borkmann L.
86 24 72 77 Rasmussen M.W.
86 24 72 80 Tjørnild J.
86 24 72 88 Aagesen O.
86 24 73 01 Larsen L.J.
86 24 73 03 Rajkjær A.M.
86 24 73 05 Weber J.
86 24 73 21 Mustapa A.
86 24 73 24 Nygaard Signe
86 24 73 30 Hollbaum J.
86 24 73 32 Hemdorff U.
86 24 73 44 Skau E.
86 24 73 45 Allen Grafisk ApS
86 24 73 53 Andersen I.
86 24 73 71 Anderledes Salon
86 24 73 72 Ulrich T.
86 24 73 73 Strømme S.
86 24 73 74 Kejlberg J.
86 24 73 76 Heil T.D.
86 24 73 94 Georges G.
86 24 73 99 Sørensen G.
86 24 74 02 Riisberg H.
86 24 74 07 Nymark K.Å.
86 24 74 08 Ottesen Lilllan og Finn
86 24 74 16 Christensen J.V.
86 24 74 17 Christiansen C.H.
86 24 74 19 Steffensen H.
86 24 74 31 Shampouri F.
86 24 74 44 Bauhaus Tilst
86 24 74 45 Bindløv L.
86 24 74 50 Ehlertsen L.
86 24 74 54 Larsen M.
86 24 74 64 Henze M.
86 24 74 65 Froberg S.
86 24 74 66 Guðmundsdóttir G.
86 24 74 77 Nielsen L.L.
86 24 74 90 Calundan N.
86 24 74 94 Vestersgaard-Andersen T.
86 24 75 00 Finn Allan Eriksen Automobiler A/S
86 24 75 01 Gregersen S.
86 24 75 05 Petersen K.
86 24 75 12 Knudsen R.
86 24 75 20 Buksted I.M.
86 24 75 24 Daggry B.
86 24 75 27 Elbæk S.W.C.
86 24 75 30 El-Tal D.
86 24 75 35 Juel Auto
86 24 75 40 Pedersen P.L.
86 24 75 44 Info-teria Pedersminde
86 24 75 65 Kjær N.E.
86 24 75 72 Jensen E.
86 24 75 75 Christensen V.
86 24 75 76 Bay J.
86 24 75 78 Hansen B.
86 24 75 98 Gehrke D.

86 24 76 00 Dansk Underholdnings Produktion
86 24 76 01 Lindquist J.
86 24 76 03 Nielsen B.W.
86 24 76 05 Olafsson T.
86 24 76 06 Holm I.M.
86 24 76 10 Dansk Underholdnings Produktion Aps
86 24 76 11 Liendgaard L.N.
86 24 76 24 Hansen H.R.
86 24 76 36 Jensen E.
86 24 76 46 Holst Nielsen B.
86 24 76 50 Phillipsen A.
86 24 76 64 Unisense A/S
86 24 76 66 Krejsager Rasmus
86 24 76 72 Birkeholm H.
86 24 76 76 Hager K.
86 24 76 77 Kiel S.R.
86 24 76 80 Nielsen H.
86 24 76 84 Smedegaard A.
86 24 76 94 Jørgensen P.
86 24 76 96 Skandshus H.B.
86 24 77 01 Fuglsbjerg M.
86 24 77 02 Laurklsen L.
86 24 77 04 Sharma V.
86 24 77 07 Lund M.
86 24 77 13 Eriksen M.
86 24 77 14 Bertelsen T.M.
86 24 77 28 Holm J.
86 24 77 30 Linnemann L.
86 24 77 33 Klinke B.
86 24 77 42 Petersen H.L.
86 24 77 44 Aquatic Marine A/S
86 24 77 50 Tlf Ejendomsadministration
86 24 77 55 Dainese T.
86 24 77 60 Rasmussen S.
86 24 77 66 Marni ApS
86 24 77 71 Laila Nyborg, K. R. Mikkelsen
86 24 77 72 Wollesen P.
86 24 77 74 Pizza Phone
86 24 77 75 E-Commerce Technology
86 24 77 79 Andersen B.
86 24 77 83 Berg A.R.
86 24 77 87 Nielsen M.
86 24 77 88 Ringgaard A.
86 24 77 99 Lindskow A/S
86 24 78 06 Malerfirmaet Michael Ingemann ApS
86 24 78 08 Madsen M.L.
86 24 78 16 Sørensen A.
86 24 78 19 Lobato J.A.
86 24 78 22 Flemming Nørgård Anlæg A/S
86 24 78 24 KFUM-Spejderne Skjoldhøj Gruppe
86 24 78 54 Provstebakken
86 24 78 66 Nørgaard S.
86 24 78 68 Fuhlendorff M.
86 24 78 79 New Image frisør
86 24 78 82 Flemming Nørgård Anlæg A/S
86 24 78 87 Poulsen H.
86 24 79 00 Gromas Maskinfabrik A/S
86 24 79 02 Mertz K.V.
86 24 79 04 Tapeh S.E.G.
86 24 79 11 Bosal Århus ApS
86 24 79 13 Hansen K.
86 24 79 38 Lyholm Consult
86 24 79 50 Jydsk Isolering Aps
86 24 79 64 M. C. K. Team 98
86 24 79 66 Nørgaard S.
86 24 79 89 Bosal Århus Aps
86 24 79 99 Theilgaard K.
86 24 80 00 Runge & Sørensen A/S
86 24 80 01 Nielsen S.O.
86 24 80 03 Berzanth C.
86 24 80 20 Gertsen H.S.
86 24 80 22 Jensen K.
86 24 80 23 Christensen A.
86 24 80 32 Østergaard G.
86 24 80 40 Find C.
86 24 80 42 Bomgaard L.
86 24 80 44 Hededam C.
86 24 80 49 Borup T.
86 24 80 50 Clausen H.
86 24 80 53 Konradsen A.
86 24 80 60 Sebastin S.
86 24 80 69 Systemfrugt
86 24 80 77 Mogensen K.
86 24 80 80 Keleta J.
86 24 80 81 Hansen S.A.
86 24 80 84 Holm T.J.
86 24 80 88 Moogio Aps
86 24 80 90 Sackett D.M.
86 24 80 92 Kimolo M.
86 24 80 97 Durhuus A.
86 24 80 99 Boghs Kloakservice
86 24 81 07 Kearsley K.
86 24 81 44 Tilst Gulve
86 24 81 50 Rasmussen S.E.
86 24 81 71 Pedersen P.
86 24 81 73 Frahm-Jensen D.
86 24 81 77 Nielsen V.
86 24 81 82 Jensen R.
86 24 81 86 Johansen K.
86 24 82 10 Rudolph B.
86 24 82 15 Ditlevsen C.B.
86 24 82 18 Simonsen M.
86 24 82 19 Nimb H.
86 24 82 24 Skallkhøj B.
86 24 82 30 Marie Jørgensen E.
86 24 82 40 Hansen E.B.
86 24 82 48 Jensen O.
86 24 82 60 Jensen G.
86 24 82 80 Christensen J.S.
86 24 82 83 Staack K.
86 24 82 85 Simonsen H.
86 24 82 88 Andersen E.
86 24 82 89 Værestedet Holmstrup
86 24 83 00 Ken Storkøkken A/S
86 24 83 02 Søndagsavisen A/S
86 24 83 07 Olesen K.
86 24 83 11 Punkt1 Hushjælpen
86 24 83 25 Væggemose U.
86 24 83 66 Lang L.
86 24 83 86 Stavnsbo G.
86 24 83 88 Lang L.
86 24 83 99 Lang L.
86 24 84 00 Ken Storkøkken A/S
86 24 84 10 Selander R.
86 24 84 13 Andersen N.S.
86 24 84 18 Boghs Kloakservice
86 24 84 20 Iversen Rene Pagh
86 24 84 23 Motortryen Specialbusser A/S
86 24 84 25 Vestergaard B.
86 24 84 28 Christensen D.
86 24 84 34 Poulsen E.
86 24 84 44 Anelystautoteknik ApS

86 24 84 48 Madsen P.
86 24 84 68 Jensen J.
86 24 84 74 Balslev T.
86 24 84 81 Johansen B.
86 24 84 84 Pirouz M.D.
86 24 84 85 Wendelbo T.
86 24 84 89 Borum M.
86 24 84 94 Jensen M.
86 24 85 05 Kristensen Tina Consult
86 24 85 07 Damborg S.
86 24 85 10 Christiansen P.
86 24 85 27 Berthelsen J.H.
86 24 85 30 Hjortshøj-Egå Idrætsforening
86 24 85 31 Rasmussen H.
86 24 85 44 Vestergaard Anders
86 24 85 65 Billeskov R.F.
86 24 85 66 Christensen B.K.
86 24 85 75 Jensen J.B.
86 24 85 80 Neergaard R.
86 24 85 82 Birch T.
86 24 85 83 Bearman H.
86 24 85 90 Madsen A.
86 24 86 02 Bukballe M.
86 24 86 04 Fauerby V.
86 24 86 10 Sørensen J.H.
86 24 86 20 Samuelsen K.
86 24 86 28 Jensen K.H.
86 24 86 29 Jysk Stempel og Kliche ApS
86 24 86 32 Nielsen H.T.
86 24 86 34 Li Z.
86 24 86 44 Jensen A.B.
86 24 86 51 Christensen M.V.
86 24 86 56 Nordentoft J.
86 24 86 61 Skovfoged J.E.
86 24 86 71 Fensvig P.
86 24 86 84 Eskildsen P.
86 24 86 88 Larsen K.
86 24 86 89 Hougaard K.
86 24 86 95 Thomsen C.Å.
86 24 86 98 Wagner J.
86 24 87 07 Shange A.A.
86 24 87 10 Simsek C.
86 24 87 11 Younan P.
86 24 87 14 Nielsen S.L.
86 24 87 15 Thomsen O.K.
86 24 87 24 Hansen J.
86 24 87 26 Dahl Nielsen E.
86 24 87 29 Tran H.
86 24 87 47 Nielsen E.K.
86 24 87 61 Nelius R.
86 24 87 68 Jensen B.L.
86 24 87 78 John H.M.
86 24 87 80 Laursen K.M.
86 24 87 84 Salas Martin M.A.
86 24 87 88 Ibrahim N.Y.
86 24 87 89 Popperud C.
86 24 87 97 Kromann G.
86 24 88 00 Tgv Café Aps
86 24 88 02 Tosafoto
86 24 88 06 de-Batto A.B.
86 24 88 08 Aymergen M.
86 24 88 11 Tüchsen A.M.
86 24 88 12 Blanc T.G.
86 24 88 14 Kolman B.
86 24 88 20 Madsen K.
86 24 88 21 Bentsen S.
86 24 88 22 Nørgaard N.
86 24 88 27 Aasted A.
86 24 88 40 Nielsen L.F.
86 24 88 48 Laursen E.
86 24 88 50 Pihl Birgitte Bærentzen
86 24 88 56 Warda W.O.
86 24 88 58 Frederiksen T.Y.
86 24 88 67 Abed K.A.
86 24 88 68 Christensen L.
86 24 88 70 Fritids Og Ungdomsklubben Holmst
86 24 88 84 Dehli B.
86 24 88 98 Bolet R.
86 24 88 99 Lindskow P.
86 24 89 00 M. J. Eriksson Region Midt A/S
86 24 89 04 M. J. Eriksson Region Midt A/S
86 24 89 08 Isachsen E.
86 24 89 23 Huynh L.H.
86 24 89 40 Hh Transport
86 24 89 45 Giedelder A.F.
86 24 89 55 Madsen L.
86 24 89 83 Cohen M.
86 24 89 89 Holst J.
86 24 89 90 Vesterbæk L.
86 24 89 98 Laursen E.J.
86 24 90 22 Panda VVS A/S
86 24 90 24 Franke Futurum AB
86 24 90 40 Nielsen J.
86 24 90 43 Hansen A.
86 24 90 44 Blaabjerg D.M.
86 24 90 45 Aae A.
86 24 90 50 Olesen L.
86 24 90 51 Rasmussen L.
86 24 90 55 Design Frisørerne AmbA
86 24 90 60 Veirup B.
86 24 90 61 Faarborg M.
86 24 90 62 Jørgensen C.
86 24 90 65 Dirac M.
86 24 90 82 Foged K.
86 24 90 87 Espersen R.
86 24 90 90 Kiropraktik og Sundhedshuset
86 24 90 94 Vesterbæk T.
86 24 90 98 Aarhus El - Teknik Aps
86 24 90 99 Aarhus El - Teknik Aps
86 24 91 00 Transeurope Cargo Services A/S
86 24 91 06 Ip Line ApS
86 24 91 12 Bøgh D.
86 24 91 19 Haulund N.
86 24 91 81 Asferg P.
86 24 91 91 Gress C.
86 24 92 39 Rasmussen J.B.
86 24 92 46 Hansen A.H.
86 24 92 53 Grosen T.
86 24 92 79 Hansen L.
86 24 92 91 Black L.
86 24 92 94 Pedersen J.
86 24 92 98 Mølgaard K.
86 24 93 43 Petersen P.E.
86 24 94 00 DV Service
86 24 94 03 Ahmad A.
86 24 94 04 Christensen I.L.
86 24 94 05 Agger S.
86 24 94 09 Moos B.
86 24 94 14 Lange S.H.
86 24 94 18 Jeppesen K.A.
86 24 94 24 Sagaard B.
86 24 94 25 Obenhausen M.H.
86 24 94 42 Ingerslev K.
86 24 94 74 Petersen J.
86 24 94 83 Ta H.

86 24 94 87 Gundersen H.
86 24 94 92 Kuhnell L.
86 24 94 94 Harrits U.
86 24 95 11 CS-City Stilladser ApS
86 24 95 17 Duelund A.
86 24 95 20 Thomsen M.H.
86 24 95 42 Nordvig S.
86 24 95 65 Simsek A.
86 24 95 89 Pilegaard P.
86 24 95 96 Andersen S.Å.
86 24 96 09 Arge A.
86 24 96 23 Crump S.
86 24 96 36 Jensen C.Å.
86 24 96 44 Laursen L.
86 24 96 63 Kdmlazyk M.
86 24 96 68 Rørvig U.
86 24 96 71 Sørensen J.
86 24 96 76 Christensen J.
86 24 96 86 Ebling F.
86 24 96 94 Andersen S.C.
86 24 96 96 Kristensen B.D.
86 24 96 98 Lillevang S.
86 24 97 00 Kjeldgård A.
86 24 97 33 Kjeldgård A.
86 24 97 47 Torp M.
86 24 97 79 Hoffmann L.
86 24 97 81 Brabrand Boligforening
86 24 97 85 Nielsen E.
86 24 97 98 Fredsted A.
86 24 98 24 Hansen K.J.
86 24 98 31 Nielsen J.
86 24 98 48 Kjær M.
86 24 98 74 Superbest-Nordland Super A/S
86 24 98 80 Daugaard A.
86 24 98 88 HW Agentur og Handelsselskab ApS
86 24 99 01 Christensen O. ApS
86 24 99 04 Bonde H.
86 24 99 07 Graversen H.
86 24 99 16 OC Farvehandel
86 24 99 24 Shojael H.B.
86 24 99 42 Bylow L.
86 24 99 43 Mohajer Vaghe R.
86 24 99 77 Børresen C.
86 24 99 88 Wegger L.
86 24 99 89 Vesterby Design Aps
86 24 99 91 Schibstad F.
86 24 99 99 Åbyhøj Vulkanisering
86 25 00 02 Nielsen P.B.
86 25 00 05 Andersen M.S.
86 25 00 06 Sigfúsdóttir P.
86 25 00 12 Andersen J.
86 25 00 14 Krüger A.C.
86 25 00 16 Tjørnager R.
86 25 00 18 Jensen Anni
86 25 00 21 Jensen L.N.
86 25 00 22 Mohamad A.
86 25 00 25 Aggerholm Kirsten
86 25 00 26 Hallkjær T.
86 25 00 27 Almu Og Jacob Aps
86 25 00 33 Imerco Århus
86 25 00 34 Jensen R.
86 25 00 36 Larsen J.K.
86 25 00 39 Christiansen I.N.
86 25 00 40 BK Anlægsgartner ApS
86 25 00 45 Kristensen B.
86 25 00 46 Olsen I.C.
86 25 00 48 Ma'mas Multiservice (Revision)
86 25 00 49 Århus Slagtehus A/S
86 25 00 52 Kalayci F.
86 25 00 58 Jørgensen T.D.
86 25 00 61 Schak K.
86 25 00 64 Hansen J.
86 25 00 66 Istanbul Bageri
86 25 00 69 Mikkelsen P.T.
86 25 00 73 Mohamad S.F.
86 25 00 74 Jensen I.
86 25 00 75 Fossgreen T.A.
86 25 00 77 Rossing Jensen Lisbeth
86 25 00 79 Stensagerskolen Ungdomsskolen
86 25 00 80 Friis H.
86 25 00 81 Waldstrøm H.
86 25 00 82 Bugge J.
86 25 00 83 Nielsen Lars Frank
86 25 00 84 Kayis M.
86 25 00 89 Eriksen B.
86 25 00 90 Honnens de Lichtenberg T.
86 25 00 92 Changizi J.
86 25 00 93 Madsen P.
86 25 00 95 High-Way
86 25 00 98 Thorlund M.S.
86 25 00 99 Teglborg F.
86 25 01 00 Aarhus Autoteknik
86 25 01 02 Stubkjær V.
86 25 01 03 Projekt Mariendal, Marselisparken
86 25 01 04 Rasmussen C.
86 25 01 15 Christiansen Lars Mønsted, Murer/tømrer & snedkerfirma ApS
86 25 01 20 Scansleep
86 25 01 21 Laursen A.
86 25 01 22 Rosenstedt C.
86 25 01 23 Nielsen M.
86 25 01 24 Rasmussen B.
86 25 01 30 Scansleep
86 25 01 33 Kristensen M.M.
86 25 01 34 Kofoed G.
86 25 01 41 Pedersen B.H.
86 25 01 44 Kjeldahl K.
86 25 01 46 Rasmussen K.
86 25 01 61 Nielsen A.L.
86 25 01 64 Dyremose M.
86 25 01 66 Jyllands Fnshandel
86 25 01 73 Seifeddine Z.
86 25 01 74 Nomberg H.
86 25 01 77 Åbyhøj Autolak ApS
86 25 01 86 Nielsen S.R.
86 25 01 87 Varmemesterkontor Tlf.
86 25 01 89 Varmemesterkontor Tlf
86 25 01 98 Viladsen M.
86 25 02 01 Lerche D.
86 25 02 04 Azzam S.
86 25 02 06 Guldsmed M.
86 25 02 10 Jensen R.
86 25 02 11 Repart reservedele ApS
86 25 02 12 Brachner A.
86 25 02 13 Laurberg C.
86 25 02 14 Olsen J.B.
86 25 02 15 Levisen K.
86 25 02 17 Jessen P.
86 25 02 18 Jensen Anni
86 25 02 22 Poulsen Lone
86 25 02 26 Osman A.A.
86 25 02 27 Thyregod P.
86 25 02 29 Kronum C.
86 25 02 30 Jensen Peter Ryberg
86 25 02 31 Clausen K.F.

86 25 02 32 Omarieh A.
86 25 02 34 Jokinen R.
86 25 02 45 Clausen G.
86 25 02 48 Kopl Experten Aps
86 25 02 50 Petersen A.
86 25 02 51 Nygaard K.
86 25 02 55 Borring G.
86 25 02 60 Christensen T.
86 25 02 66 KONE A/S
86 25 02 70 Andersen D.O.
86 25 02 73 Elsøe A.N.
86 25 02 76 Britz S.N.
86 25 02 80 Bojesen A.B.
86 25 02 83 Franck S.K.
86 25 02 84 Bisgaard L.
86 25 02 89 Pedersen K.S.
86 25 02 90 Sørensen B.R.
86 25 02 94 Thygesen B.
86 25 02 99 Mortensen L.
86 25 03 01 Lunden L.
86 25 03 02 Justesen U.
86 25 03 06 Jensen R.V.
86 25 03 09 Gisselson L.
86 25 03 20 Hansen B.
86 25 03 21 Hansen P.
86 25 03 22 Al-Sabagh K.A.
86 25 03 25 Jensen M.
86 25 03 26 Jørgensen C.S.
86 25 03 32 Eriksen E.B.
86 25 03 33 Gjellerup I.
86 25 03 39 Toft K.
86 25 03 44 Jørgensen N.
86 25 03 48 Christiansen L.M.
86 25 03 52 Ali Mohammad M.
86 25 03 54 Knudsen P.
86 25 03 58 Mildkelsen E.
86 25 03 60 Bunde-Pedersen B.
86 25 03 66 Gellerup Scenen
86 25 03 70 Nielsen K.B.
86 25 03 75 Johnsen R.S.
86 25 03 76 Mildkelsen B.
86 25 03 79 Niedziella H.
86 25 03 80 Justenborg A.J.
86 25 03 82 Mohamad M.M.
86 25 03 87 Olsen J.B.
86 25 03 94 Akbulut D.
86 25 04 00 Lægerne I. Raben-Pedersen Og Hans Skibsted
86 25 04 04 Frandsen R.
86 25 04 05 Kranke E.
86 25 04 07 Hansen Toft Management Consulting A/S
86 25 04 08 Skals A.S.
86 25 04 18 Kjærsgaard B.
86 25 04 34 Kjeldbjerg A.
86 25 04 35 Azam R.M.
86 25 04 40 Data Vest
86 25 04 41 Nielsen A.
86 25 04 42 Mohammed L.
86 25 04 43 Golles B.
86 25 04 47 Kristensen K.L.
86 25 04 48 Jacobsen K.
86 25 04 55 metal-keramisk dentallaboratorium ApS
86 25 04 59 Jensen E.S.
86 25 04 65 Franz M.B.
86 25 04 66 EBV Elektronik ApS
86 25 04 76 Kayed Y.A.
86 25 04 77 Simonsen E.
86 25 04 85 Aaby M.
86 25 04 88 Østergaard K.
86 25 04 90 Muhammed W.
86 25 04 94 Gufler A.
86 25 04 95 Villadsen I.
86 25 04 96 Plesner A.
86 25 04 99 Lægerne I. Raben-Pedersen Og Hans Skibsted
86 25 05 00 Hårstudiet I/S
86 25 05 01 Handberg L.
86 25 05 02 Nørgaard B.A.
86 25 05 03 Korreborg B.E.
86 25 05 13 Karlsen F.
86 25 05 24 Siem A.
86 25 05 25 Nielsen R.
86 25 05 33 Skole-Kirke - Samarbejdet I Århus Kommune
86 25 05 34 Petersen P.
86 25 05 38 Reilly J.
86 25 05 40 Callesen M.
86 25 05 49 Andersen J.K.
86 25 05 50 Eriksen V.
86 25 05 52 Rasmussen A.
86 25 05 56 Robdrup N.
86 25 05 57 Clear Channel Danmark A/S
86 25 05 60 Ankersen Hans Chr
86 25 05 61 Skole-Kirke - Samarbejdet I Århus Kommune
86 25 05 65 Århus Kommune
86 25 05 66 Laage Nielsen Jørn
86 25 05 68 Hassan Hussein Y.
86 25 05 70 OliNico
86 25 05 75 Thomassen I.B.
86 25 05 76 Vesterager E.
86 25 05 78 Bech I.
86 25 05 79 Jensen E.
86 25 05 82 Lund K.K.
86 25 05 83 Hassoun H.A.
86 25 05 84 Molberg S.
86 25 05 87 Rajel C.
86 25 05 91 Gemmer L.
86 25 05 94 Christensen I.L.
86 25 06 01 Oubeid H.I.
86 25 06 02 Sømod K.
86 25 06 03 Bech L.
86 25 06 05 Andersen L.B.
86 25 06 06 Mathiesen O.
86 25 06 07 Klejs S.
86 25 06 08 Tabaja H.
86 25 06 09 Pedersen G.N.
86 25 06 10 Ibsen K.
86 25 06 12 Lubbad S.
86 25 06 15 Marcmann M.K.
86 25 06 16 Kristiansen L.K.
86 25 06 17 Allahvirde H.R.
86 25 06 29 Hertel M.C.
86 25 06 33 Kopl Experten Aps
86 25 06 37 Olsen C.
86 25 06 43 Søndergaard K.
86 25 06 45 Jensen M.N.
86 25 06 50 Karroum S.I.
86 25 06 57 Knudsen K.B.
86 25 06 58 Tokak A.
86 25 06 63 Madsen P.E.
86 25 06 65 Sørensen H.G.G.
86 25 06 70 Laursen F.
86 25 06 74 Bengtson L.
86 25 06 75 Jørgensen T.
86 25 06 77 Bugge H.M.
86 25 06 79 Mildkelsen Conny
86 25 06 85 Ali O.O.

86 25 06 86 Wraa J.
86 25 06 87 Jensen G.
86 25 07 02 Olati Z.
86 25 07 07 Larsen J.H.
86 25 07 10 Hansen B.
86 25 07 11 Tøj & Sko
86 25 07 14 Sabri M.
86 25 07 17 Tiedemann G.
86 25 07 20 Tornbjerg C.
86 25 07 22 ON Byg Brabrand A/S
86 25 07 26 Jacobsen M.R.
86 25 07 28 Sejersen B.
86 25 07 30 Jensen Inger Falk
86 25 07 31 Bloch H.
86 25 07 35 Qadoura M.
86 25 07 38 Andersen B.S.
86 25 07 47 Jensen F.H.
86 25 07 49 Nørgaard B.
86 25 07 51 Jensen J.G.
86 25 07 53 Klausen Susanne
86 25 07 55 Ibsen J.
86 25 07 58 Smed E.
86 25 07 61 Rasmussen I.
86 25 07 65 Sørensen B.
86 25 07 67 Doan V.T.
86 25 07 76 Kalayci B.
86 25 07 79 Ottesen M.
86 25 07 82 Oueslati S.
86 25 07 83 Eid R.
86 25 07 87 Ghuneim T.
86 25 07 89 Fogh J.W.B.W.
86 25 07 90 Iraki A.
86 25 07 92 Johansen P Stitz
86 25 07 93 Olsen F.
86 25 07 94 Pimolsky E.
86 25 07 95 Jepsen M.T.
86 25 07 98 Jensen F.S.
86 25 07 99 Christensen U.
86 25 08 00 Gellerup Kirke
86 25 08 05 Rabinovich Smykker
86 25 08 08 Grønbæk T.
86 25 08 10 Skovsager R.
86 25 08 13 Rasmussen B.
86 25 08 14 Christensen Leo Lemming
86 25 08 15 Nielsen B.V.
86 25 08 16 Andersen E.
86 25 08 18 Erhvervsstatistik. Dk Aps
86 25 08 19 Lemming P.
86 25 08 21 Daugaard Lars
86 25 08 26 Stein Benedikte
86 25 08 30 Knudsen F.
86 25 08 34 Vad H.J.
86 25 08 42 Ali Osman A.
86 25 08 51 Djavadnia G.
86 25 08 55 Rabinovich Smykker
86 25 08 71 Nguyen H.N.D.
86 25 08 73 Larsen P.G.
86 25 08 74 Andersen G.
86 25 08 78 Unoform
86 25 08 79 Roed J.
86 25 08 80 Greffel L.H.
86 25 08 82 Ibsen Coaching
86 25 08 83 Baumgarten W.
86 25 08 85 Hammad K.
86 25 08 86 Petersen N.
86 25 08 90 Moritani L.
86 25 08 91 Maqe A.E.H.
86 25 08 92 Knudsen T.
86 25 08 94 Sørensen A.D.
86 25 08 97 Moslund C.G.
86 25 09 04 Kristensen T.
86 25 09 06 Remmen L.
86 25 09 08 Valtech-Notes House
86 25 09 11 Williumsen P.
86 25 09 18 Gisselsson A.
86 25 09 19 Nielsen N.O.
86 25 09 20 Clear Channel Danmark A/S
86 25 09 21 Gospodinova I.K.
86 25 09 25 Hejlesen I.
86 25 09 26 Schmidt J.
86 25 09 27 Giao H.V.
86 25 09 28 Andersen M.
86 25 09 31 Kristensen S.F.
86 25 09 33 Dansk Inspektions TV ApS
86 25 09 34 Blæsbjerg J.
86 25 09 38 Einarsdottir S.
86 25 09 41 Nielsen R.
86 25 09 51 Johansen T.
86 25 09 59 Højholdt M.
86 25 09 64 Abdallah A.
86 25 09 65 Nielsen N.P.
86 25 09 69 Nabhan K.
86 25 09 72 Toft J.
86 25 09 73 Merhl Y.
86 25 09 78 Nielsen J.R.
86 25 09 85 Odborg J.H.
86 25 09 89 Bastrup L.
86 25 09 90 Voss M.P.
86 25 09 94 Ali Mahmoud A.
86 25 09 98 Juul I.
86 25 09 99 Stenskomageri City-Vest
86 25 10 00 Ejendomsvirke A/S
86 25 10 01 Arkitekter Sleth A/S
86 25 10 05 Madsen B.
86 25 10 09 Nielsen Carsten
86 25 10 12 Ataman H.
86 25 10 13 Falken, Ungdomshuset Fritidshjemmet
86 25 10 16 Naboskaberne
86 25 10 18 China Cafe Restaurant ApS
86 25 10 19 Ostenfeldt L.
86 25 10 21 Jabor W.
86 25 10 23 Mortensen A.
86 25 10 25 Refsgaard B.
86 25 10 26 Ungecenter Egholm
86 25 10 28 Ahlgren E.
86 25 10 32 Jensen P.Å.
86 25 10 34 Abdallah F.
86 25 10 35 Kirke Gellerup Kirken
86 25 10 39 Warde A.H.
86 25 10 42 Aagesen E.
86 25 10 48 Ali A.M.
86 25 10 53 Bentzon G.
86 25 10 56 Kaal B.L.A.
86 25 10 58 Fritsch K.
86 25 10 64 Cay S.
86 25 10 66 Elboe's Brdr. Autocenter ApS
86 25 10 71 Ngyen K.
86 25 10 76 Kristiansen K.
86 25 10 81 Ünalan M.
86 25 10 84 Jensen K.V.
86 25 10 88 Helnex-Data A/S
86 25 10 90 Laursen A.
86 25 10 92 Nielsen G.
86 25 11 00 Otis A/S
86 25 11 01 Hammad A.M.
86 25 11 03 Lutaaya A.
86 25 11 07 Hass M.
86 25 11 08 Mathiesen Knud Nygård

86 25 11 11 Vestergaard C.
86 25 11 13 Christensen G.
86 25 11 14 Hansen L.B.
86 25 11 15 Zahll L.
86 25 11 16 Andersen K.
86 25 11 18 Samsøe & Samsøe ApS
86 25 11 19 Jørgensen A.K.H.
86 25 11 21 Expert Århus Bruuns Galleri
86 25 11 22 Jysk Møbellakering A/S
86 25 11 26 Expert Århus Bruuns Galleri
86 25 11 31 Sværdpill D.
86 25 11 33 Yatime L.
86 25 11 36 Lærke M.
86 25 11 37 Nørgaard A.M.L.
86 25 11 41 Zahrtmann O.
86 25 11 42 Morsø K.
86 25 11 43 Lillienskjold Hans Gustav Von
86 25 11 44 Sørensen K.
86 25 11 46 Zeidan L.R.P.
86 25 11 53 Brabrand Boligforening
86 25 11 55 Ece K.
86 25 11 57 Jørgensen E.
86 25 11 68 Abusalem B.
86 25 11 70 Højfeldt P.
86 25 11 73 Klinik For Fodterapi
86 25 11 76 Christensen K.
86 25 11 77 Gellerup Bibliotek
86 25 11 81 Jensen K.
86 25 11 85 Friis M.
86 25 11 86 Jensen Hans S
86 25 11 98 Gram E.
86 25 11 99 Jensen B.
86 25 12 00 Jp Consult
86 25 12 05 Andersen M.S.
86 25 12 08 Christensen V.
86 25 12 10 Clausen M.
86 25 12 11 Danish Music Booking
86 25 12 16 Bendixen L.
86 25 12 18 Bay G.
86 25 12 19 Kramer I.K.
86 25 12 20 Lyrum H.
86 25 12 21 Broch I.
86 25 12 24 Kjøge P.E.H.
86 25 12 31 Lassen R.
86 25 12 32 Zenal A.
86 25 12 35 Allaf A.M.
86 25 12 36 Mikkelsen J.
86 25 12 37 Beyer R.H.
86 25 12 38 Mihdawi M.E.
86 25 12 39 Jensen V.
86 25 12 44 Neye Lædervarer
86 25 12 45 Fugtsang J.B.
86 25 12 50 Pedersen G.N.
86 25 12 52 Pedersen E.
86 25 12 53 Kassen R.
86 25 12 55 Said O.
86 25 12 58 Oehlerich P.E.
86 25 12 62 Jamal A.
86 25 12 66 Snedker H.
86 25 12 67 Kranke H.O.
86 25 12 68 Jensen M.
86 25 12 75 Schelde B.
86 25 12 79 Tøstesen P.C.
86 25 12 80 Ankjærø C.
86 25 12 84 Bülow Knud
86 25 12 93 Pedersen H.S.G.
86 25 12 98 Palsgaard L.
86 25 13 01 Danske Lokalaviser Provinsens Distriktsblade
86 25 13 03 Holst Nielsen M.
86 25 13 05 Berg J.
86 25 13 08 Frederiksen N.H.
86 25 13 09 Thøgersen H.
86 25 13 12 Hansen J.
86 25 13 15 Nielsen K.A.
86 25 13 18 Sørensen S.E.
86 25 13 31 Poulsen T.B.
86 25 13 33 Steentoft Autoservice Aps
86 25 13 37 Pedersen C.E.
86 25 13 38 Nielsen F.V.
86 25 13 39 Laumann M.
86 25 13 41 Nielsen A.H.
86 25 13 42 Grølsted K.
86 25 13 43 Nielsen N.K.
86 25 13 45 Kühl P.
86 25 13 46 Ulrich N.Å.
86 25 13 52 Tuft Karsten
86 25 13 53 Advokatfirmaet Damgaard Andersen & Vinther
86 25 13 68 Schmidt N.B.
86 25 13 83 Sørensen A.M.K.
86 25 13 84 Omar M.M.
86 25 13 85 Le K.L.
86 25 13 87 Loft K.
86 25 13 91 Jørgensen S.
86 25 13 99 Maiborn Sko
86 25 14 00 Kristensen P.K.
86 25 14 01 Jønsson B.
86 25 14 02 Andersen O.T.
86 25 14 04 Coma Denmark ApS
86 25 14 07 Aman Eksport-Import
86 25 14 10 Thomsen Preben
86 25 14 11 Moesgaard T
86 25 14 12 Mortensen Jens Erik
86 25 14 16 Vaccaro A.
86 25 14 20 Christensen J.
86 25 14 22 Sierzant S.
86 25 14 23 Thomsen U.P.
86 25 14 24 Cain A.Ä.
86 25 14 35 Pedersen P.
86 25 14 36 Kristensen V.M.
86 25 14 41 Beyer D.N.
86 25 14 43 Madsen E.M.
86 25 14 46 Rosendal T.
86 25 14 50 Pedersen K.
86 25 14 52 Nilsson H.
86 25 14 54 Ahmad A.
86 25 14 56 Christensen T.
86 25 14 60 Gjellerup Maskinsnedkeri
86 25 14 65 Ballund S.
86 25 14 68 Sandberg I.
86 25 14 69 Staffensen F.
86 25 14 70 Jørgensen T.
86 25 14 76 Levisen E.
86 25 14 77 Tumlestien, Vuggestuen
86 25 14 79 Bal H.
86 25 14 80 Jensen L.
86 25 14 85 Fisker A.
86 25 14 86 Lauersen S.
86 25 14 87 Søvang F.
86 25 14 92 Muhammed M.
86 25 14 95 Jørgensen J.E.
86 25 15 00 Klinik for Akupunktur og Fysiurgisk Massage
86 25 15 02 Lund B.
86 25 15 05 Leth J.M.
86 25 15 06 Frandsen C.
86 25 15 08 Pedersen B.R.
86 25 15 09 Mohammad J.
86 25 15 10 Tazli S.
86 25 15 14 Pedersen L.A.
86 25 15 20 Marie J.
86 25 15 21 Rose K.
86 25 15 22 Nielsen M.R.
86 25 15 25 Berthelsen J.
86 25 15 27 Bramming E.
86 25 15 33 City Vest Apotek
86 25 15 44 Corner Cafe
86 25 15 47 Westergaard F.
86 25 15 49 Andersen L.L.
86 25 15 51 Vestergaard S.
86 25 15 53 Aagaard B.
86 25 15 58 Skensved J.
86 25 15 65 Børnehuset Tovshøj
86 25 15 66 Byskou J.
86 25 15 68 Andersen L.S.
86 25 15 74 Bak Christensen E.
86 25 15 76 Hassan Ismail F.
86 25 15 77 Centeradministrationen
86 25 15 81 Nielsen T.
86 25 15 83 Tyrkisk Kulturforening Brabrand
86 25 15 86 Enemark A.
86 25 15 89 Hougaard Mikkelsen Gert
86 25 15 90 Møller S.
86 25 15 96 Johansen L.
86 25 15 98 El-Achwah F.K.
86 25 16 00 42 Martin Lunde Sams Alstrup
86 25 16 01 Koch H.
86 25 16 03 Baltzersen M.
86 25 16 06 Garvold P.
86 25 16 08 Sandberg D.
86 25 16 12 Nonboe G.
86 25 16 17 City Vest Frugt Og Grønt
86 25 16 18 Gunnar Gertsen A/S
86 25 16 20 Awad M.
86 25 16 25 Christensen K.
86 25 16 30 Koldby Jensen P.E.
86 25 16 33 Frost P.E.
86 25 16 41 Nielsen J.
86 25 16 47 Nielsen G.J.
86 25 16 51 Larsen J.V.
86 25 16 59 Mohamad N.M.
86 25 16 62 Jelkvist E.M.
86 25 16 67 Madsen J.
86 25 16 82 Andersen O.K.
86 25 16 90 Kc Lakering
86 25 16 91 Kjeldsen P.
86 25 16 94 Machlah A.M.
86 25 17 00 Sønderby M.
86 25 17 03 Sørensen G.D.
86 25 17 07 Gjellerup Billard Club
86 25 17 09 Sørensen B.
86 25 17 10 Gjellerupvej Maskinsnedkeri
86 25 17 11 Warda W.O.
86 25 17 14 Christensen A.M.J.
86 25 17 18 Lauritz Mie
86 25 17 21 Jensen K.
86 25 17 29 Nordensø T.
86 25 17 32 Bilas R.
86 25 17 34 Ejendomsselskabet Frederiksbjerg
86 25 17 37 Jensen C.
86 25 17 44 HE-B O Tryk
86 25 17 45 Pedersen H.G.
86 25 17 48 Friis-Andersen E.
86 25 17 49 Hansen H.
86 25 17 53 Mosegaard A.
86 25 17 54 Duwald S.
86 25 17 58 Mølgaard A.
86 25 17 59 Torp K.
86 25 17 62 Nielsen J.
86 25 17 66 Nygaard L.
86 25 17 67 Zeidan H.
86 25 17 72 Andersen P.E.
86 25 17 76 Andersen H.H.
86 25 17 80 Lindegaard D.
86 25 17 81 Al-Jaal A.F.M.
86 25 17 82 Juul-Madsen H.J.
86 25 17 91 Wind A.
86 25 18 04 Andersen B.
86 25 18 06 Bülow Management A/S
86 25 18 09 Jensen E.
86 25 18 15 Kejser I.
86 25 18 18 Christensen A.G.
86 25 18 26 Fejfer I.
86 25 18 28 Thierry H.
86 25 18 40 Warrhou E.
86 25 18 42 Simonsen Hanne Tandlæge
86 25 18 45 Bal O.
86 25 18 48 Sommerdal L.
86 25 18 50 Lokalcentret Gellerup
86 25 18 52 Mejlholm H.
86 25 18 54 Sørensen S.
86 25 18 55 Grøn I.
86 25 18 60 Wulff K.
86 25 18 62 Nielsen H.J.
86 25 18 68 Pedersen N.O.
86 25 18 69 Sørensen L.
86 25 18 77 Gregersen Charlotte Lykke tandlæge & tandlæge Steen Rasmussen
86 25 18 79 Khalil J.H.
86 25 18 80 Byskov P.
86 25 18 82 Laursen O.
86 25 18 83 Micor L.
86 25 18 93 Nielsen H.
86 25 18 98 Jensen C.H.L.
86 25 19 04 Andersen S.
86 25 19 08 Jespersen P.L.
86 25 19 11 TROX Danmark A/S
86 25 19 14 Larsen K.Å.
86 25 19 15 Tran Thi T.L.
86 25 19 17 Adamsen B.
86 25 19 18 Kristiansen K.N.
86 25 19 23 Ali M.A.
86 25 19 24 Abulkhader A.M.
86 25 19 33 Intersport City Vest
86 25 19 35 Kristensen O.
86 25 19 38 Nielsen E.A.
86 25 19 45 Tolstrup P.
86 25 19 47 Gregersen M.
86 25 19 50 Bak-Hansen Peter
86 25 19 57 Christensen B.A.
86 25 19 58 Ellegaard H.
86 25 19 64 Stendahl I.
86 25 19 65 Sørensen P.H.
86 25 19 66 Intersport City Vest
86 25 19 68 Sørensen H.
86 25 19 73 Petersen J.L.
86 25 19 75 Karzaoun R.M.
86 25 19 85 Sandemann N.
86 25 19 88 Børnehuset I Gellerupparken
86 25 19 92 Sønderby K.
86 25 19 95 Skade K.
86 25 19 97 Georges I.O.
86 25 19 98 Østergaard M.Z.
86 25 19 99 Tøjlageret Firmatøj
86 25 20 00 Inspiration
86 25 20 04 Schou P.
86 25 20 06 Elhajj R.
86 25 20 12 Bryner A.
86 25 20 16 Hellmann Worldwide Logistics
86 25 20 18 Petersen M.B.
86 25 20 22 Hellmann Worldwide Logistics A/S
86 25 20 23 Jensen H.H.
86 25 20 24 Al-Khafaji A.J.
86 25 20 25 Hellmann Worldwide Logistics A/S
86 25 20 27 Tecer Z.
86 25 20 30 Hyltoft S.
86 25 20 32 Salling E.S.
86 25 20 36 Mølgaard J.
86 25 20 38 Abdallah S.
86 25 20 39 Karzoun M.
86 25 20 40 Preiss W.
86 25 20 42 Virkelyst H.
86 25 20 44 Enevoldsen F.
86 25 20 45 Karzoun A.A.
86 25 20 47 Kawash M.
86 25 20 49 Holdam J.
86 25 20 50 Nielsen E.M.
86 25 20 57 Johansen P.
86 25 20 62 Rasmussen O.W.
86 25 20 66 Jefsen Jens
86 25 20 67 Korup I.
86 25 20 70 Thogersen J.
86 25 20 71 Søndergaard P.D.
86 25 20 77 Hansen J.H.
86 25 20 78 Blåbjerg I.
86 25 20 79 Nielsen K.E.
86 25 20 80 Horn F.
86 25 20 84 Rasmussen B.
86 25 20 87 Svanholm G.
86 25 20 89 El-Chayeb O.A.
86 25 20 90 Jørgensen A.
86 25 20 94 Pedersen G.
86 25 20 95 Skovbjerg E.
86 25 20 99 Nordtorp J.
86 25 21 02 Ilsøe T.
86 25 21 03 Jensen H.
86 25 21 05 Børnehaven
86 25 21 09 Skjærbæk H.
86 25 21 10 Christensen B.G.
86 25 21 11 Snog C.
86 25 21 12 Mannemar S.
86 25 21 13 Højgaard L.
86 25 21 17 Byrgesen P.E.F.
86 25 21 20 Sørensen A.M.
86 25 21 23 Andersen J.
86 25 21 30 Pedersen L.
86 25 21 33 Bodywear F.
86 25 21 34 Kirk Aage
86 25 21 40 Jensen L.
86 25 21 42 Jacobsen M.
86 25 21 44 Hyllested A.
86 25 21 52 Ajubi L.J.
86 25 21 53 Hansen F.U.
86 25 21 57 Kragh E.
86 25 21 60 Schrøder J.C.
86 25 21 62 Barrit N.E.
86 25 21 63 Ahmed F.F.
86 25 21 65 Ladefoged E.
86 25 21 68 Andersen E.D.
86 25 21 71 Crawford D.R.
86 25 21 72 Hansen B.B.M.
86 25 21 78 Petersen Y.
86 25 21 81 Sørensen I.M.
86 25 21 83 Karahan Y.
86 25 21 84 Shabi S.A.
86 25 21 86 Friis B.
86 25 21 92 Isager I.
86 25 22 02 Boldsen B.
86 25 22 08 Mansour K.
86 25 22 11 Kipp Revision I/S
86 25 22 12 Seemann O.
86 25 22 14 Toy C.
86 25 22 17 Nielsen J.H.
86 25 22 18 Sandberg B.
86 25 22 22 Smith S.
86 25 22 25 Thomasen K.
86 25 22 26 Sørensen H.
86 25 22 27 Jensen B.
86 25 22 29 Dam S.
86 25 22 32 Locht K.
86 25 22 33 Basar Ovn & Restaurant
86 25 22 36 Iraki M.
86 25 22 39 Enevoldsen V.M.M.
86 25 22 42 Hansen J.
86 25 22 43 Smith F.
86 25 22 44 Jensen Poul F
86 25 22 47 Nielsen V.
86 25 22 49 Ali I.
86 25 22 52 Christiansen S.E.
86 25 22 53 Faber H.
86 25 22 54 Mikkelsen J.V.
86 25 22 55 Skolernes Læringscenter, Fællessamlingen
86 25 22 56 Pedersen L.
86 25 22 57 Loft J.
86 25 22 58 Herold J.E.
86 25 22 61 Larsen L.
86 25 22 64 A"Grømma J.
86 25 22 68 Rasmussen T.
86 25 22 70 Jensen V.G.
86 25 22 74 Pauli B.
86 25 22 77 Brønd A.
86 25 22 81 Storkholm C.
86 25 22 82 Kayed M.
86 25 22 83 Thise B.D.
86 25 22 88 Søndergaard T.
86 25 22 90 Sørensen B.T.
86 25 22 96 Issa I.
86 25 23 03 Rosenmeyer B.
86 25 23 06 Christensen T.K.
86 25 23 09 Marcussen C.
86 25 23 10 Jonson K.
86 25 23 11 Nielsen V.S.
86 25 23 12 Dahl V.
86 25 23 13 Møller Gert Entrepr
86 25 23 15 Mikkelsen E.
86 25 23 20 Ece S.
86 25 23 21 Århus Farve- Og Lak A/S
86 25 23 24 Yusupov M.
86 25 23 26 Dolleris A.E.
86 25 23 33 Langfeldt Mikkelsen Revisionsfirmaet
86 25 23 41 Zamzam M.
86 25 23 42 Sørensen S.E.
86 25 23 43 Clausen M.
86 25 23 44 Jørgensen S.
86 25 23 50 Madsen S.L.
86 25 23 51 Mohammad J.
86 25 23 54 Kragelund G.
86 25 23 65 Andersen M.
86 25 23 67 Brabrand Boligforening
86 25 23 68 Gjellerup Legeplads .
86 25 23 69 Hansen J.E.
86 25 23 72 Payne A.
86 25 23 77 Pedersen G.
86 25 23 79 Larsen I.
86 25 23 82 Lagerberg K.
86 25 23 83 Hedegaard Susanne
86 25 23 94 Hansen H.
86 25 24 03 Voss-Petersen I.
86 25 24 05 Petersen A.B.
86 25 24 07 Kristensen K.E.
86 25 24 10 Øksüm H.
86 25 24 12 Klatremanden ApS
86 25 24 21 Jakobsen L.
86 25 24 24 Jensen Freddy M
86 25 24 27 Mathiasen Torben L
86 25 24 42 Nielsen B.
86 25 24 49 Overby G.
86 25 24 50 Biering-Madsen C.
86 25 24 53 Varmemesterkontor Tlf
86 25 24 54 Jensen J.W.
86 25 24 56 Johansen L.
86 25 24 57 Nielsen E.K.
86 25 24 61 Jacobsen S.A.H.
86 25 24 64 Jensen H.B.
86 25 24 71 Børnehaven Hejredalsparken
86 25 24 75 Fensholt G.
86 25 24 80 Illum U.
86 25 24 85 Jensen S.
86 25 24 90 Sivertsen R.K.
86 25 24 94 Damgaard E.
86 25 24 95 Okkerstrøm K.H.
86 25 24 96 Laursen P.
86 25 24 99 Børnehaven Klods Hans .
86 25 25 00 Villadsen A.G.B.
86 25 25 01 Kayed C.A.
86 25 25 03 Kragh M.P.
86 25 25 10 Becher H.
86 25 25 11 Gertsen Gunnar ApS
86 25 25 13 Sultan Pizza Og Grill
86 25 25 14 Christiansen O.
86 25 25 15 Pedersen T.
86 25 25 16 Petersen P.
86 25 25 17 Larsen G.
86 25 25 20 Sand P.
86 25 25 22 Mortensen T.
86 25 25 23 Christensen B.
86 25 25 28 Lynnerup N.
86 25 25 31 Nielsen G.S.
86 25 25 32 Karing E.
86 25 25 33 Nielsen B.H.
86 25 25 35 Star Pizzaria
86 25 25 36 Århus VVS-Center
86 25 25 37 Metopos Aps
86 25 25 38 Vo V.P.
86 25 25 40 Sørensen T.P.
86 25 25 41 Hytting I.
86 25 25 42 Höche L.B.
86 25 25 43 Krogh-Hansen O.
86 25 25 45 Mary-Ann Jørgensen ApS
86 25 25 49 Sivertsen E.
86 25 25 50 Jensen A.H.
86 25 25 52 El Hussein S.
86 25 25 54 Troelsen S.
86 25 25 56 Konstmann A.E.
86 25 25 57 Jørgensen C.L.
86 25 25 58 Pilegaard T.S.
86 25 25 59 Fountain J.S.
86 25 25 63 Oztürk H.
86 25 25 65 Fenneloss T.
86 25 25 74 Lise I.
86 25 25 76 Bramming D.
86 25 25 77 Terp I.M.
86 25 25 81 Møller P.F.
86 25 25 82 Sørensen K.M.
86 25 25 84 Sams A.
86 25 25 88 Abdallah M.
86 25 25 90 Gellerup Fysioterapi ApS
86 25 25 94 Yousef Younan O.
86 25 25 95 Bach-Hansen K.
86 25 25 99 Thomsen H.S.
86 25 26 01 Vestergaard P.
86 25 26 02 Hansen P.
86 25 26 07 Schmidt F.
86 25 26 08 Stukkenborg Frede Juhl
86 25 26 12 Kjeldsen K.
86 25 26 13 Jensen O.S.
86 25 26 15 Sørensen R.
86 25 26 16 Varmemesterkontoret Skovgaardsparken
86 25 26 20 Petersen J.T.
86 25 26 24 Rasmussen K.-
86 25 26 34 Toy H.
86 25 26 35 Risvig H.
86 25 26 36 Mortensen D.
86 25 26 37 Jensen I.
86 25 26 39 Hartvigsen K.
86 25 26 40 Larsen J.
86 25 26 47 Larsen E.
86 25 26 52 Andersen L.
86 25 26 55 Søegaard B.
86 25 26 56 Pedersen J.R.
86 25 26 60 Thomsen L.
86 25 26 63 Henningsen I.L.
86 25 26 66 Shnawa Sinan
86 25 26 68 Al-Gasem S.A.
86 25 26 69 Rasmussen J.
86 25 26 72 Dissing R.G.
86 25 26 73 Bøgeskov B.
86 25 26 74 Johansen R.
86 25 26 76 Nielsen B.J.
86 25 26 78 Villadsen G.
86 25 26 80 Vigh I.
86 25 26 81 Hylleberg A.
86 25 26 84 Laursen M.P.
86 25 26 86 Bech E.
86 25 26 87 Nguyen T.H.
86 25 26 88 Simonsen V.O.
86 25 26 93 Nørgård J.P.
86 25 26 97 Tougård K.L.
86 25 26 99 Skræppebladet
86 25 27 00 Schleisner og Rykær Lægerne
86 25 27 01 Ragelvej Tandlægerne
86 25 27 08 Raaber B.
86 25 27 18 Nielsen K.
86 25 27 19 Larsen R.B.
86 25 27 20 Vrejlev E.
86 25 27 23 Haugaard T.
86 25 27 30 Cubel R.
86 25 27 31 Elvekjær P.
86 25 27 34 Thomsen J.
86 25 27 36 Jensen E.
86 25 27 41 Yatime L.
86 25 27 47 Nielsen O.
86 25 27 48 Nielsen H.R.
86 25 27 49 Hansen A.M.T.
86 25 27 50 Nielsen E.
86 25 27 52 Ørskov A.
86 25 27 58 Kayed G.
86 25 27 62 Larsen H.
86 25 27 64 Jensen M.
86 25 27 67 Abell Annette
86 25 27 70 Hartmann T.
86 25 27 73 Bjerg M.
86 25 27 76 Sørensen E.B.
86 25 27 80 Winther K.
86 25 27 85 Nordentoft B.
86 25 27 90 Pedersen W.K.
86 25 27 92 Bohn G.
86 25 27 95 Kristensen J.
86 25 27 97 Thilsted A.
86 25 27 98 Thorsen B.
86 25 28 00 Vistisen Bent A/S
86 25 28 01 Larsen J.
86 25 28 03 Christensen P.E.
86 25 28 05 Dickmeiss M.
86 25 28 07 Rasmussen E.V.
86 25 28 20 Madsen V.E.
86 25 28 21 Pedersen A.
86 25 28 22 Louisevej Vuggestuen
86 25 28 25 Borgkvist K.G.
86 25 28 28 Svenningsen G.
86 25 28 29 Iversen M.S.
86 25 28 30 Chaabi M.
86 25 28 32 Thomsen E.D.
86 25 28 34 Hansen E.M.
86 25 28 38 Harbo J.
86 25 28 49 Skovgaard C.
86 25 28 50 Christiansen W.M.
86 25 28 51 Jagd L.
86 25 28 52 Lindberg S.
86 25 28 56 Sørensen I.
86 25 28 58 Stubbe H.
86 25 28 60 Dahl Charlotte
86 25 28 63 Davidsen H.
86 25 28 70 Nielsen H.J.
86 25 28 74 Jensen M.
86 25 28 78 Larsen K.E.Z.
86 25 28 79 Larsen K.F.
86 25 28 80 Faabong H.
86 25 28 85 Henriksen I.
86 25 28 87 Jørgensen I.
86 25 28 90 Petersen-Dalum T.
86 25 28 91 Pedersen V.
86 25 28 93 Simonsen S.Ä.
86 25 28 96 Larsen P.B.
86 25 28 99 Laustsen I.
86 25 29 00 Footwear B.
86 25 29 02 Jensen S.S.
86 25 29 07 Hansen V.B.
86 25 29 12 Freundt J.
86 25 29 15 Andersen H.O.
86 25 29 16 Pedersen J.J.
86 25 29 18 Poulsen T.
86 25 29 22 Nielsen B.S.
86 25 29 25 Thougaard A.
86 25 29 26 Petersen N.U.
86 25 29 27 Olesen I.
86 25 29 28 Brogaard P.
86 25 29 29 Hansen P.S.
86 25 29 35 Buchholt H.C.
86 25 29 37 Bonde I.
86 25 29 44 Laursen K.H.
86 25 29 46 Nielsen E.
86 25 29 47 Tolstrup J.
86 25 29 50 Thomsens Henrik Auto
86 25 29 53 Hedegaard D.
86 25 29 56 IJ Brandt
86 25 29 59 Andersen H.L.
86 25 29 65 Dealbes C.
86 25 29 66 Mouridsen P.
86 25 29 67 Nielsen I.
86 25 29 69 Abou Hawach I.
86 25 29 70 Hassan F.
86 25 29 74 Gjeruiff G.
86 25 29 75 Andelsforeningen Erik Bøghs Vej 10
86 25 29 76 Pedersen M.R.
86 25 29 81 Johansen E.L.
86 25 29 82 Thougaard A.
86 25 29 92 Thougaard A.
86 25 29 95 Sørensen B.M.
86 25 29 96 Mortensen E.M.
86 25 29 97 Clausen O.
86 25 30 02 Nielsen L.
86 25 30 04 Sommer Michael
86 25 30 08 Christensen L.
86 25 30 09 Bøcker E.
86 25 30 11 FONA
86 25 30 16 Rasmussen J.B.
86 25 30 17 Nasser J.S.
86 25 30 19 Nielsen M.A.R.
86 25 30 20 Sørensen E.M.
86 25 30 24 Jensen P.J.
86 25 30 31 Pedersen S.T.
86 25 30 34 Sigaard J.
86 25 30 39 Sørensen B.
86 25 30 40 Frelle-Petersen H.
86 25 30 43 Andreasen K.A.
86 25 30 44 Jensen C.
86 25 30 46 Nielsen I.
86 25 30 47 Christensen N.J.Q.
86 25 30 54 Holm P.
86 25 30 60 Karoum R.
86 25 30 61 Holm D.
86 25 30 62 Ørtvig M.C.
86 25 30 66 Andersen G.
86 25 30 69 Thomassen K.
86 25 30 71 Rasmussen J.
86 25 30 74 Stevnhøj A.L.
86 25 30 77 Hverring T.
86 25 30 78 Larsen J.Z.
86 25 30 80 Neben S.
86 25 30 86 Ali A.G.
86 25 30 91 Pedersen M.
86 25 30 92 Sejr J.
86 25 30 93 Sørensen A.M.
86 25 30 94 Fukura Electronics A/S
86 25 30 96 Sagirkayo A.
86 25 30 97 Fukura Electronics A/S
86 25 31 01 Aziz M.H.
86 25 31 03 Jensen A.H.
86 25 31 04 Pedersen G.Å.
86 25 31 05 Lorenzen F.
86 25 31 11 Christiansen A.
86 25 31 13 Knudsen E.
86 25 31 14 Looij Willem van de
86 25 31 18 Bjørnkjær M.
86 25 31 21 Öztürk M.
86 25 31 26 Jensen G.
86 25 31 30 Lorentsen O.
86 25 31 31 Harlück A.M.
86 25 31 33 Nielsen H.G.
86 25 31 35 Høj M.
86 25 31 39 Höegh-Nissen B.
86 25 31 51 Dencker G.
86 25 31 58 Iversen E.M.
86 25 31 67 Mathiesen B.
86 25 31 69 Madsen H.
86 25 31 71 Jensen K.S.
86 25 31 74 Maass D.
86 25 31 76 Jensen O.
86 25 31 78 Sørensen H.
86 25 31 85 Kjær S.
86 25 31 90 Popal F.
86 25 31 91 Pedersen E.
86 25 32 00 Skonning Henning
86 25 32 01 Johansen M.L.
86 25 32 04 Dahl G.
86 25 32 05 Sørensen K.
86 25 32 09 Engberg I.
86 25 32 11 Photo Care City Vest
86 25 32 12 Pedersen D.S.
86 25 32 16 Blendstrup O.
86 25 32 19 Steffensen E.
86 25 32 20 Ladefoed I.
86 25 32 24 Asger Palmø Aps
86 25 32 28 Jessen M.
86 25 32 29 Hamadi M.
86 25 32 33 Borges Dan & Inger
86 25 32 35 Middelboe N.
86 25 32 36 Jensen L.
86 25 32 40 Kayed F.
86 25 32 42 Mohammad A.M.
86 25 32 53 Andersen J.H.
86 25 32 62 Eriksen R.L.
86 25 32 65 Skandshus T.
86 25 32 67 Kristensen J.K.
86 25 32 75 Lundskov K.
86 25 32 78 Holm S.
86 25 32 79 Hassan M.
86 25 32 82 Ahmad N.O.
86 25 32 87 Svendsen I.
86 25 32 88 Dorph-Petersen J.
86 25 32 92 Clemens H.
86 25 32 95 Henriksen G.
86 25 33 01 JM Auto ApS
86 25 33 02 Jensen K.
86 25 33 05 Christensen D.
86 25 33 12 Hansen A.J.
86 25 33 13 T.P. Musik Marked
86 25 33 15 Olsen J.
86 25 33 21 Århus Kommune Tværmagistratligt
86 25 33 25 Byens Trailer Aps
86 25 33 28 Jensen I.D.S.
86 25 33 35 Frederiksen H.A.
86 25 33 37 Frost A.M.
86 25 33 45 Nicolaisen K.
86 25 33 47 Jensen L.
86 25 33 52 Jannak E.
86 25 33 53 Wilkoszewska S.
86 25 33 55 LB Consult A/S
86 25 33 56 Jannak E.
86 25 33 57 Karim A.G.
86 25 33 64 Fournais N.J.
86 25 33 68 Pedersen Birgitte Blicher
86 25 33 72 Akbari S.
86 25 33 81 Sørensen J.
86 25 33 86 Mortensen B.
86 25 33 88 Statoil Servicenter
86 25 33 99 Andersen B.H.
86 25 34 00 HUMUS-Genplast
86 25 34 01 Kallesøe E.
86 25 34 03 Hedegaard J.
86 25 34 04 Ramsdal F.
86 25 34 08 Badr M.
86 25 34 17 Poulsen P.B.
86 25 34 25 Cassøe I.
86 25 34 33 Gelfisk
86 25 34 34 Wraa H.J.
86 25 34 35 Cramer T.
86 25 34 36 Brabrand Boligforening
86 25 34 40 Siddik K.
86 25 34 41 Andersen S.
86 25 34 58 Thomsen B.
86 25 34 60 Sahin B.
86 25 34 64 Vilhelmsen T.A.
86 25 34 65 Petersen K.
86 25 34 75 Lauridsen A.
86 25 34 80 Madsen V.
86 25 34 81 Danielsen B.
86 25 34 85 Sørensen E.B.
86 25 34 89 Pedersen H.
86 25 34 90 Karroum J.
86 25 34 98 Just F.
86 25 35 05 Lektemur N.
86 25 35 06 Holm F.
86 25 35 07 Mogensen B.
86 25 35 10 Vestergaard H.
86 25 35 12 Jacobsen G.
86 25 35 16 Jørgensen E.
86 25 35 20 Palmelund S.
86 25 35 21 Sidawi L.
86 25 35 24 Børnehaven Nattergalen .
86 25 35 26 Tjerrild U.
86 25 35 29 El-Nis A.M.
86 25 35 32 El Daoud H.A.
86 25 35 35 Sørensen H.
86 25 35 36 Khalil A.
86 25 35 37 Momme I.
86 25 35 39 Stjernholm Kød
86 25 35 41 Hansen H.
86 25 35 43 Kristensen N.
86 25 35 44 Svalekiosken
86 25 35 45 Valbæk Køld, El-installationsfirmaet
86 25 35 54 BR-Legetøj
86 25 35 58 Køhler E.
86 25 35 60 Abdul Latif F.
86 25 35 63 Nguyen S.
86 25 35 65 Grann I.L.
86 25 35 66 Farver i City Vest
86 25 35 71 Frederiksen J.
86 25 35 72 Bitsch H.
86 25 35 75 Steffensen V.
86 25 35 80 Andersen A.O.
86 25 35 85 Andersen F.
86 25 35 88 Karzoyn N.
86 25 35 89 Simonsen L.
86 25 35 95 Isaksen I.
86 25 35 97 Larsen I.
86 25 35 98 Jensen J.B.
86 25 36 00 Riddersholm B.S.
86 25 36 02 Telia Shop Brabrand
86 25 36 11 Dyrby T.
86 25 36 12 Bofællesskabet
86 25 36 16 Pedersen O.
86 25 36 18 Bech E.
86 25 36 24 Nielsen H.V.
86 25 36 26 Nielsen K.
86 25 36 35 Olsen K.T.
86 25 36 36 Magelund I.
86 25 36 40 El-Naji B.
86 25 36 42 Jensen H.
86 25 36 43 Mønsted A.
86 25 36 44 Bog & Ide City Vest
86 25 36 59 Korup E.
86 25 36 63 Mortensen O.
86 25 36 69 Jensen L.

86 25 36 70 Pedersen T.K.
86 25 36 71 Wisen S.
86 25 36 72 Rasmussen J.J.
86 25 36 73 Larsen H.N.
86 25 36 74 Garlitz I.
86 25 36 84 Knudsen M.
86 25 36 85 Vendelbo J.
86 25 36 87 Truelsen A.M.
86 25 36 88 City Vest Centerforening
86 25 36 89 Pleth K.
86 25 36 92 Hammoude A.
86 25 37 00 Maysa Trans
86 25 37 06 Jørgensen H.
86 25 37 08 Broklund-Jensen A.
86 25 37 11 Tang B.
86 25 37 16 Pedersen J.
86 25 37 20 Cedar'S Travel - C K S
86 25 37 23 Vo L.P.
86 25 37 33 Jochumsen A.
86 25 37 35 Møller M.
86 25 37 36 Pedersen Anne Margrethe Damgaard
86 25 37 37 Dorph-Petersen G.
86 25 37 42 Petersen K.
86 25 37 45 Keiss M.
86 25 37 46 Olsen B.
86 25 37 47 Henningsen A.B.
86 25 37 51 Madsen U.
86 25 37 52 Torresin G.
86 25 37 57 Danielsen O.
86 25 37 58 Zagmout H.
86 25 37 59 Altan M.
86 25 37 62 Christiansen B.R.
86 25 37 64 Christensen J.
86 25 37 72 Eriksen K.
86 25 37 74 Christensen H.
86 25 37 75 Jensen P.E.
86 25 37 77 City Vest Dyrecenter
86 25 37 85 Czernowicz H.
86 25 37 87 Nielsen E.M.
86 25 37 88 Juvel Rens
86 25 37 90 Christensen G.
86 25 37 97 Hansen K.
86 25 37 99 Knud Pedersen A/S City-vest
86 25 38 00 Jensen J.
86 25 38 05 Nielsen I.
86 25 38 10 Overby E.
86 25 38 12 Kahrsen A.
86 25 38 19 Awjf T.H.
86 25 38 23 Sønderby H.
86 25 38 25 Peugeot I.
86 25 38 28 de la Cour S.D.
86 25 38 36 Karakoc O.
86 25 38 38 Elsner I.
86 25 38 39 Nomberg L.
86 25 38 40 Præst H.
86 25 38 42 Gøttge H.H.
86 25 38 45 Bjerg M.
86 25 38 48 Holmberg F.
86 25 38 49 Sørensen S.
86 25 38 50 Mikkelsen B.N.
86 25 38 56 Larsen M.
86 25 38 59 Kleit K.
86 25 38 63 Andersen K.
86 25 38 67 Gellerup Bibliotek
86 25 38 70 Tækker-Hansen B.
86 25 38 71 Sørensen J.
86 25 38 73 Sloth O.P.
86 25 38 77 Varmemesterkontor
86 25 38 86 Sørensen M.
86 25 38 92 Yacoub S.
86 25 38 96 Madsen M.E.
86 25 38 98 Anatolsk Kulturforening
86 25 39 00 Damgaard Andersen og Vinther, Advokatfirmaet
86 25 39 01 Özdemir I.
86 25 39 03 Darwich R.H.
86 25 39 14 Hjort T.
86 25 39 15 Phiken A.A.
86 25 39 17 Brouer A.
86 25 39 18 Kvist M.
86 25 39 19 Nielsen G.
86 25 39 23 Meier H.
86 25 39 25 Mikkelsen P.E.
86 25 39 29 Majbohm A.
86 25 39 40 Andersen J.
86 25 39 42 Jensen S.
86 25 39 47 Hermannsen N.H.
86 25 39 48 Møller P.
86 25 39 55 Haugsted B.
86 25 39 58 Christensen T.
86 25 39 62 Kilic N.
86 25 39 69 Stenderup Kirsteni
86 25 39 74 Skydt R.
86 25 39 85 Mikkelsen P.E.
86 25 39 89 Poulsen H.M.
86 25 39 94 Stubbe K.
86 25 39 95 Høyer I.
86 25 39 98 Zanjani B.
86 25 40 07 Mathiassen L.
86 25 40 10 Patrice Restaurant
86 25 40 12 Poulsen A.
86 25 40 18 Andersen I.
86 25 40 24 Nørris P.
86 25 40 26 Justesen V.
86 25 40 27 Chatle A.M.
86 25 40 30 Burger K.H.
86 25 40 33 Juul-Hansen R.
86 25 40 34 Jakobsen O.D.
86 25 40 40 Woetmann D.
86 25 40 41 Nielsen B.M.L.
86 25 40 44 Flauenskjold C
86 25 40 46 Madsen O.
86 25 40 54 Poulsen T.R.
86 25 40 55 Gundersen R.
86 25 40 60 Nielsen C.B.
86 25 40 65 Cargo Service A/S
86 25 40 70 Westh M.
86 25 40 71 Andersen T.
86 25 40 75 Nguyen B.V.
86 25 40 82 Poulsen K.V.
86 25 40 83 Jensen Anne-Marie
86 25 40 85 Fisker O.
86 25 40 90 Aziz M.
86 25 40 92 Reher J.
86 25 40 97 Christensen K.H.
86 25 40 98 Nielsen E.
86 25 41 01 Weibel B.
86 25 41 03 Shakerie A.M.A.
86 25 41 06 Brøndum A/S
86 25 41 09 Schmidt Nielsen Aps
86 25 41 14 Nielsen R.B.
86 25 41 16 Laustsen D.
86 25 41 17 El-Awad H.W.
86 25 41 26 Ahmed Mohamed H.
86 25 41 37 Iversen M.B.
86 25 41 40 Christensen P.E.
86 25 41 42 Rohbrahn P.W.
86 25 41 50 Nezir M.
86 25 41 51 Toft L.
86 25 41 52 Flarup B.
86 25 41 55 Klærke L.L.
86 25 41 56 Lindå C.
86 25 41 60 Gandløse P.K.
86 25 41 72 Pedersen M.
86 25 41 74 Nielsen I.
86 25 41 79 Jafari M.A.
86 25 41 81 Kabel A.
86 25 41 85 Kron F.B.
86 25 41 90 Linjespray ApS
86 25 41 91 Hintze K.
86 25 41 92 Warming A.
86 25 42 02 Jensen N.
86 25 42 04 El-Ashwah Chadi
86 25 42 07 Rehnström J.
86 25 42 09 Malborn Skb
86 25 42 11 Informationen Bazar Vest
86 25 42 13 Salam Gaveartikler
86 25 42 20 Nicolaisen F.
86 25 42 23 Rasmussen M.B.
86 25 42 26 Nielsen J.S.
86 25 42 30 Jacobsen F.K.
86 25 42 31 Søbye M.
86 25 42 40 Nielsen B.J.K.
86 25 42 45 Al Hilal Slagter
86 25 42 47 Andersen M.
86 25 42 52 Østergaard Sonni
86 25 42 54 Konsulent og Sygehjælper Mogens 806 Og Gerda S Jensen
86 25 42 58 Andreasen M.T.
86 25 42 62 Steentoft Autoservice Aps
86 25 42 65 Høvring T.
86 25 42 69 Ece C.
86 25 42 70 Møller I.G.
86 25 42 75 Wendelboe L.S.
86 25 42 76 Edwan G.
86 25 42 77 Bek O.
86 25 42 82 Mohamoud N.A.
86 25 42 86 Petersen L.F.
86 25 42 90 Evar J.
86 25 42 93 Evar J.
86 25 42 94 Sørensen B.B.
86 25 43 03 Thorup M.
86 25 43 11 Rolsted Cylder
86 25 43 13 Mohammad A.
86 25 43 19 Simonsen E.
86 25 43 23 Sørensen S.B.
86 25 43 26 Reno A.
86 25 43 32 Brabrand Boligforening
86 25 43 33 Nielsen C.
86 25 43 36 Hansen A.R.
86 25 43 43 Wror
86 25 43 44 Madsen L.K.
86 25 43 45 Heilmann B.H.
86 25 43 46 Stacey J.
86 25 43 63 Petersen I.
86 25 43 64 Petersen K.
86 25 43 68 Mortensen J.H.
86 25 43 69 Günes H.
86 25 43 71 Nielsen E.
86 25 43 76 Mikkelsen L.
86 25 43 77 Yoones O.
86 25 43 87 Younan Y.
86 25 43 94 Abdallah A.
86 25 43 96 Lundorf H.
86 25 44 01 Villumsen E.
86 25 44 03 Nielsen T.
86 25 44 11 Lmt Gruppen Aps
86 25 44 14 Lauritzen S.
86 25 44 15 Jensen T.
86 25 44 19 Mortensen M.
86 25 44 22 Nielsen S.M.
86 25 44 24 Koska K.
86 25 44 27 Sørensen A.K.
86 25 44 33 Ejlersen S.
86 25 44 36 Møller Nielsen J.H.
86 25 44 42 Barrit D.
86 25 44 43 Jensen J.C.
86 25 44 44 Pedersen E.
86 25 44 47 Fabricius H.
86 25 44 48 Friborg H.
86 25 44 54 Ghonein A.
86 25 44 57 Hansen E.
86 25 44 61 Xecute
86 25 44 65 Nhan D.N.
86 25 44 66 Rødgaards Import A/S
86 25 44 68 Munk C.
86 25 44 70 Kristensen K.S.
86 25 44 71 Larsen I.
86 25 44 86 Gadgaard M.M.
86 25 44 89 Aaholm Karsten
86 25 44 94 Jacobsen L.H.
86 25 44 98 Madsen M.
86 25 45 02 Stokholm T.
86 25 45 06 Azam M.
86 25 45 09 Aagaard B.
86 25 45 10 Katawazi M.
86 25 45 13 Holm V.
86 25 45 18 Gandløse J.
86 25 45 26 Jørgen, Connie Christensen
86 25 45 34 Nielsen B.B.
86 25 45 35 Jensen T.
86 25 45 40 Data Vest
86 25 45 41 Graver Lone
86 25 45 48 Udengaard F.
86 25 45 49 Yde A.L.
86 25 45 51 Bechmann B.
86 25 45 56 Larsen H.B.
86 25 45 58 Kjær A.
86 25 45 63 Brabrand Boligforening
86 25 45 70 Thestrup B.
86 25 45 82 Kidmose P.E.
86 25 45 84 Bebensee F.
86 25 45 85 Poulsen M.
86 25 45 88 Brabrand Boligforening Skovgårdsparken
86 25 45 95 Boest K.
86 25 46 00 JO Plast A/S
86 25 46 03 Nielsen G.
86 25 46 06 Jensen G.B.
86 25 46 10 Kraul L.
86 25 46 18 Kristiansen J.
86 25 46 28 Petersen B.
86 25 46 38 El-Jashl I.
86 25 46 41 Rosendahl C.
86 25 46 45 Andreasen I.
86 25 46 48 Keld D.
86 25 46 49 Chaouiche M.
86 25 46 55 Sølyst Naturcenter
86 25 46 56 Iversen J.
86 25 46 68 Linaa B.
86 25 46 70 Sørensen P.S.
86 25 46 71 Thomsen P.
86 25 46 73 Sørensen B.
86 25 46 75 Rasmussen E.V.
86 25 46 78 Mikkelsen H.
86 25 47 01 Nielsen H.
86 25 47 04 Jakobsen E.H.
86 25 47 05 Eriksen L.B.
86 25 47 07 Nielsen K.
86 25 47 08 Poulsen S.
86 25 47 14 Rasmussen E.L.
86 25 47 21 Petersen W.
86 25 47 22 Vero Moda
86 25 47 25 Damsgaard B.
86 25 47 26 Jensen A.
86 25 47 27 Vero Moda
86 25 47 43 Henriksen's Flytteforretning
86 25 47 51 Søniksen B.
86 25 47 52 Christensen A.
86 25 47 58 Holmberg J.
86 25 47 61 Jeppesen G.E.
86 25 47 67 Baden E.
86 25 47 69 Fohlmann M.
86 25 47 70 Self Y.
86 25 47 73 Østergård M.R.
86 25 47 83 Hua V.H.
86 25 47 88 Svendsen I.
86 25 47 94 Hansen F.K.
86 25 48 00 Berger K.H.
86 25 48 02 Meyer E.
86 25 48 05 Simonsen H.S.
86 25 48 07 Højfeldt I.
86 25 48 08 Fusgård S.
86 25 48 10 Stranddorf M.T.
86 25 48 12 Andersen A.
86 25 48 15 Awad H.
86 25 48 18 Stidsen C.
86 25 48 20 Hansen K.
86 25 48 23 Terkelsen P.
86 25 48 28 Gravesen E.
86 25 48 40 Krogh L.
86 25 48 42 Jespersen B.K.
86 25 48 43 El-Saleh W.
86 25 48 44 Ismael M.
86 25 48 45 Christensen O.L.
86 25 48 53 Hansen E.K.
86 25 48 60 Khalil F.H.
86 25 48 61 Ølsgaard K.M.
86 25 48 63 Christensen E.B.
86 25 48 68 Pedersen V.S.B.
86 25 48 81 Mikkelsen H.
86 25 48 83 Jensen C.
86 25 48 93 Pedersen E.
86 25 48 94 Nan G.
86 25 48 97 Højriis G.
86 25 48 99 Schutz M.
86 25 49 00 Larsen F.
86 25 49 01 Arla Foods Amb
86 25 49 08 Jensen J.
86 25 49 21 Rasmussen S.W.
86 25 49 22 Nielsen S.M.
86 25 49 26 Clausen T.N.
86 25 49 35 Steenberg J.
86 25 49 37 Hundawi A.
86 25 49 42 Haagensen C.O.
86 25 49 46 Nielsen P.M.
86 25 49 47 Møller Nielsen S.
86 25 49 54 Awad M.A.
86 25 49 63 Eshøj Marianne
86 25 49 71 Keld Nedergaard/ Jette G Sørensen
86 25 49 85 Thorsen H.
86 25 49 87 Seif A.A.
86 25 49 89 Wille D.
86 25 49 96 Bangsheim L.
86 25 49 97 Snounou M.A.
86 25 50 00 Birdland Recording
86 25 50 02 Lauridsen E.
86 25 50 08 Jensen K.K.
86 25 50 09 Skræppen, Børnehaven
86 25 50 18 Jensen R.S.
86 25 50 21 Madariaga L.
86 25 50 22 Mbt Danmark A/S
86 25 50 24 Romero Astudillo C.
86 25 50 27 Svendsen S.
86 25 50 28 Chehabi F.E.
86 25 50 30 Hansen L.B.
86 25 50 39 Jacobsen A.
86 25 50 45 Christensen G.D.
86 25 50 48 Asger Palmø Aps
86 25 50 50 Vejledningscenteret
86 25 50 60 Mondini G.
86 25 50 65 Nielsen K.
86 25 50 67 Christensen G.
86 25 50 73 Poulsen L.
86 25 50 75 Lassen J.P.
86 25 50 76 Pedersen I.
86 25 50 77 Jensen P.O.
86 25 50 83 Kilic A.
86 25 50 85 Steiman T.
86 25 50 86 Theander H.
86 25 50 88 Gellerup Kirke
86 25 50 90 Elsaharty E.H.A.
86 25 50 96 Nicolaisen E.E.
86 25 50 97 Olsen T.H.
86 25 51 00 Ørom P.
86 25 51 01 Hornbek Vivi
86 25 51 05 Pedersen F.
86 25 51 10 Rasmussen K.
86 25 51 11 Børn Og Unge
86 25 51 18 Raecke B.
86 25 51 21 Sørensen G.
86 25 51 23 Solgården Fritidshjemmet
86 25 51 25 Rask O.S.
86 25 51 27 Mortensen I.
86 25 51 29 Nagwan Guidsmed
86 25 51 30 Rasmussen O.
86 25 51 34 Uno - X Automat Erhvervscenter
86 25 51 40 Pedersen K.
86 25 51 47 Halkjær K.
86 25 51 48 Digterparkens Vuggestue
86 25 51 50 Idealistisk Ungdomsforening
86 25 51 59 Hansen G.H.
86 25 51 63 Konrad Charlotte
86 25 51 65 Jensen S.P.
86 25 51 66 Sødalskolen, Skolefritidsordning - Fyrtøjet
86 25 51 70 Petersen L.K.
86 25 51 71 Lunding K.
86 25 51 73 Madsen V.
86 25 51 74 Kjærgaard I.
86 25 51 76 Schou J.E.
86 25 51 79 Jensen N.
86 25 51 85 Andersen E.
86 25 51 89 Laursen E.
86 25 52 05 Lindberg A.
86 25 52 06 Frelsen Chokolade
86 25 52 10 Hansen E.S.
86 25 52 13 Wulium S.
86 25 52 14 Ejlertsen G.A.
86 25 52 16 Lytzen P.
86 25 52 18 Therkildsen K.
86 25 52 20 El-Ahmad A.A.
86 25 52 21 Demirtas E.
86 25 52 24 Becker C.
86 25 52 25 Grølsted B.
86 25 52 38 Jørgensen K.
86 25 52 42 Pedersen J.
86 25 52 46 Vuggestuen Lenesvej
86 25 52 47 Matter H.M.
86 25 52 50 Digterparken, Børnehaven
86 25 52 52 Jørgensen K.
86 25 52 53 Petersen F.O.
86 25 52 55 Vinter P.
86 25 52 61 Østergaard K.
86 25 52 63 Klarskov Søren
86 25 52 65 Sparbank A/S
86 25 52 67 Nielsen H.
86 25 52 72 Poulsen E.
86 25 52 76 Payne P.
86 25 52 81 Børnehaven Aabyhøjgaard
86 25 52 88 Christensen P.
86 25 52 90 Strøm A.L.
86 25 52 91 Mortensen L.
86 25 52 92 Tox M.
86 25 52 94 Schrøder S.E.
86 25 52 95 Clemmesen I.
86 25 52 96 Laursen S.T.
86 25 53 10 Christensen B.
86 25 53 16 Badr A.
86 25 53 17 Jensen E.
86 25 53 23 Christensen M.
86 25 53 25 Sloth B.
86 25 53 30 Danielsen C.
86 25 53 35 Lund Andersen Arne
86 25 53 39 Udengaard M.
86 25 53 41 Sørensen K.
86 25 53 46 Rasmussen P.K.
86 25 53 53 Blokdal-Pedersen M.
86 25 53 55 Lb Consult A/S
86 25 53 58 Lis L.
86 25 53 60 Pedersen H.V.
86 25 53 64 Steinmeier H.
86 25 53 65 Pelit V.
86 25 53 67 Shahi S.M.S.A.
86 25 53 70 Lodahl M.
86 25 53 72 Jørgensen E.
86 25 53 74 Silvestri F.
86 25 53 86 Berming E.R.
86 25 53 90 Danielsen Søren Leth
86 25 53 92 Lassen B.
86 25 53 94 Jawhare G.A.
86 25 54 00 Stenderup K.E.
86 25 54 02 Kaya B.
86 25 54 03 Nielsen C.
86 25 54 04 Pedersen K.G.
86 25 54 06 Fody S.
86 25 54 09 Borch P.
86 25 54 33 KK Consult
86 25 54 34 Rodkjær L.E.
86 25 54 41 Rohde E.D.
86 25 54 44 Abn Nr. 252 Aps
86 25 54 45 Khalil A.
86 25 54 46 Jakobsen T.
86 25 54 56 Wulff M.N.
86 25 54 58 Faunø A.M.
86 25 54 66 Nielsen K.G.
86 25 54 69 Rasmussen B.
86 25 54 75 Berntsen S.
86 25 54 77 DanGlas Århus
86 25 54 78 Nielsen K.
86 25 54 79 Vase G.
86 25 54 84 Rathiev C.
86 25 54 91 Laursen S.
86 25 54 94 Lorentzen J.
86 25 54 98 Hansen B.
86 25 55 01 Madsen Søren Bødker
86 25 55 05 Chabayta A.
86 25 55 07 Klinisk Tandtekniker
86 25 55 10 Jensen K.
86 25 55 12 Sørensen J.
86 25 55 13 Schulze H.
86 25 55 15 Scheel K.
86 25 55 19 Terkelsen M.B.
86 25 55 25 Dalgaard L.
86 25 55 34 Knudsen P.
86 25 55 35 Madsen J.W.
86 25 55 37 Christensen K.
86 25 55 40 Jensen K.
86 25 55 46 Mikkelsen B.
86 25 55 48 Campos J.
86 25 55 51 Sørensen J.K.
86 25 55 53 Emmerys ApS
86 25 55 56 N-A-M Gave Center
86 25 55 60 Christiansen B.
86 25 55 61 Mostafa N.
86 25 55 65 Brandes K.
86 25 55 67 Andersen B.
86 25 55 68 Henriksen V.G.
86 25 55 75 Andersen M.
86 25 55 85 Rosenkrands M.B.
86 25 55 90 Pedersen R.
86 25 55 92 Kastrup P.
86 25 55 93 Bjerregaard M.
86 25 55 94 Windberg O.
86 25 55 95 Koldby Jensen J.
86 25 55 98 Kastrup P.
86 25 56 00 Solcenter City Vest
86 25 56 04 Jensen I.M.
86 25 56 05 Madsen B.
86 25 56 07 Bertelsen L.
86 25 56 08 Düring J.
86 25 56 11 Nimbus Budene ApS
86 25 56 15 Sivertsen V.
86 25 56 17 Nielsen J.
86 25 56 20 Rousing A.
86 25 56 22 Lund B.
86 25 56 30 Dinh Vu K.
86 25 56 39 Kristoffersen R.
86 25 56 41 Skjødt O.
86 25 56 45 Karaca Z.
86 25 56 46 Arla Foods
86 25 56 50 Rousing A.
86 25 56 55 Christiansen H.M.
86 25 56 57 Nielsen J.
86 25 56 62 Simonsen P.
86 25 56 65 Søndergaard S.
86 25 56 70 Nielsen J.
86 25 56 74 Baarsch D.O.
86 25 56 76 Skovmand M.
86 25 56 78 Frederiksen L.
86 25 56 79 Christensen C.Å.
86 25 56 83 Tasdemir M.
86 25 56 87 Osman J.S.
86 25 56 89 Chahrour M.H.
86 25 56 95 Sørensen K.V.
86 25 56 96 Farsø Pedersen John
86 25 57 00 Fog Agroteknik A/S
86 25 57 04 Helga Sundgaard Sørensen
86 25 57 07 Sydbank Vip Lejligheden
86 25 57 08 Ngo C.N.
86 25 57 11 Talcsatorringen Rødovre
86 25 57 17 Erichsen O.
86 25 57 18 Laursen K.
86 25 57 19 Sandberg F.
86 25 57 21 Børn Og Unge
86 25 57 23 Ejendomskontor
86 25 57 31 Eriksen L.
86 25 57 37 Nielsen H.
86 25 57 43 Christiansen E.
86 25 57 49 Jensen A.Å.
86 25 57 50 Jensen J.
86 25 57 54 Nielsen P.E.A.
86 25 57 57 Århus Kommune Tværmagistratligt
86 25 57 64 Mohammad K.
86 25 57 65 Nielsen E.D.
86 25 57 67 Fritis L.Y.
86 25 57 73 Iraki A.
86 25 57 76 Nielsen C.
86 25 57 85 Krogsager M.R.
86 25 57 86 Christensen A.M.
86 25 57 87 El-Qasimi A.
86 25 57 95 Hh Consulting
86 25 58 01 Rzepa B.
86 25 58 04 Jensen H.E.
86 25 58 05 Gardner J.
86 25 58 08 Sae V.
86 25 58 13 Andersen J.B.
86 25 58 17 Sønderskov K.
86 25 58 18 Lorentzen R.
86 25 58 23 Ørnstrup G.
86 25 58 25 Hansen B.
86 25 58 31 Jensen Else og Frank E
86 25 58 40 Jansen H.
86 25 58 46 Rasmussen J.V.
86 25 58 49 Theilgaard E.
86 25 58 51 Varmemesterkontor Tlf
86 25 58 53 Mustafa A.
86 25 58 57 Fuglsang J.
86 25 58 58 Sørensen H.
86 25 58 67 Hatab M.
86 25 58 71 Laursen E.
86 25 58 90 Andreasen A.M.
86 25 58 95 Kayed O.
86 25 58 96 Varol M.M.
86 25 59 02 Eriksen K.
86 25 59 19 Sankharana Grethe
86 25 59 22 le Dous A.
86 25 59 29 Mortensen J.
86 25 59 33 Børnehaven Spiren Lenesvej
86 25 59 34 Sønderskov I.
86 25 59 36 Grønkjær B.
86 25 59 37 Jørgensen F.
86 25 59 46 Jensen I.
86 25 59 49 Ali Mohammad B.
86 25 59 50 Skovsbøll H.
86 25 59 51 Sørensen P.L.
86 25 59 54 Graabæk M.K.
86 25 59 56 Jensen I.
86 25 59 61 Flyvholm E.
86 25 59 64 Berg J.
86 25 59 66 Petersen P.G.
86 25 59 71 Stephansen K.
86 25 59 75 Rasmussen I.H.
86 25 59 77 Dansk Bogtrykker- og Presseforening
86 25 59 80 Lokjær S.
86 25 59 89 Jasim A.A.A.
86 25 59 90 Cedar'S Travel - Cks
86 25 59 94 Rasmussen M.
86 25 59 95 Dong H.N.
86 25 59 96 Jørgensen P.
86 25 60 00 Holst Regnskabs- Og Konsulentservice
86 25 60 02 Worm Hansen M.
86 25 60 08 Ilsøe E.
86 25 60 10 Fisker Slagter ApS
86 25 60 12 Henriksen E.R.
86 25 60 13 Demir H.
86 25 60 21 Svendsen T.
86 25 60 26 Pedersen A.
86 25 60 29 Kipp J.S.
86 25 60 37 Jørgensen A.
86 25 60 38 Hammid O.
86 25 60 39 Jakobsen K.
86 25 60 43 Vilhelmsen M.
86 25 60 44 Frederiksen B.
86 25 60 46 Alkjærsig S.
86 25 60 48 Rasmussen H.H.
86 25 60 51 Jacobsen N.
86 25 60 52 Dao T.K.D.
86 25 60 54 Ahmad Ali A.
86 25 60 62 Sørensen E.
86 25 60 63 Güleç M.
86 25 60 69 Fischer J.
86 25 60 72 Meldgaard L.
86 25 60 75 Christensen T.
86 25 60 84 GL Kristensen
86 25 60 90 Flensted N.
86 25 60 91 Jørgensen E.
86 25 60 92 Tousparkens Kiosk
86 25 60 95 Mouridsen J.
86 25 60 97 Lindbjerg P.
86 25 60 99 Heiberg E.M.
86 25 61 03 Nielsen U.
86 25 61 04 El-Achwah G.
86 25 61 06 El-Ali H.
86 25 61 14 Christensen M.V.
86 25 61 16 Vedel S.
86 25 61 20 Schmidt A.
86 25 61 21 Laura Margith, Stensgaard,
86 25 61 24 Hansen F.
86 25 61 25 Warming B.
86 25 61 33 Flensborg Karin
86 25 61 34 Schrøder I.B.
86 25 61 41 Jensen A.
86 25 61 44 Jørgensen E.
86 25 61 46 Nielsen M.
86 25 61 49 Pedersen Inger
86 25 61 53 Mohamad S.
86 25 61 55 Sazak C.
86 25 61 56 Politiassistent PR Porse
86 25 61 59 Vejvad L.Å.
86 25 61 60 Skarum M.
86 25 61 62 Classic
86 25 61 63 Larsen U.C.H.
86 25 61 65 Pedersen A.S.B.
86 25 61 66 Classic
86 25 61 70 Email Od Mobil Ændring Ali Ali
86 25 61 72 Dybdahl Andersen Jytte
86 25 61 74 Laursen J.
86 25 61 97 Omar A.
86 25 61 98 Jørgensen G.
86 25 61 99 Lauritsen M.
86 25 62 00 Quintess
86 25 62 03 Ngo S.V.
86 25 62 05 Mathiassen E.M.
86 25 62 09 Rosenberg J.
86 25 62 15 Ledet-Andersen S.
86 25 62 17 Jensen R.H.
86 25 62 19 Sørensen R.
86 25 62 21 Quintess
86 25 62 22 Farah H.A.
86 25 62 24 Thoudahl C.
86 25 62 30 Jensen H.P.
86 25 62 32 Pedersen B.
86 25 62 34 Abdul Karim O.Z.
86 25 62 40 Kjeldbjerg E.A.
86 25 62 43 Madsen E.L.
86 25 62 46 Sørensen B.
86 25 62 49 Jensen J.K.
86 25 62 58 Kaddoura I.
86 25 62 60 Bæstrup J.
86 25 62 61 Florgård H.
86 25 62 63 Lyhne Jenny
86 25 62 64 Nielsen E.H.
86 25 62 70 Bentesvej, Børnehaven
86 25 62 73 Mourad A.A.
86 25 62 80 Mahmoud W.
86 25 62 88 Blak H.
86 25 62 90 Andersen H.
86 25 62 91 Overgaard K.K.
86 25 62 93 Salman H.S.
86 25 63 00 Plan A
86 25 63 01 Brolæggeren
86 25 63 03 Olsen A.
86 25 63 14 Carlsen S.S.
86 25 63 15 Nielsen A.
86 25 63 18 Kjærulff E.
86 25 63 20 Jensen T.
86 25 63 29 Ziman I.
86 25 63 30 Lundorff Ulla
86 25 63 32 Søndergaard L.
86 25 63 33 Andersen M.T.
86 25 63 35 Rabeh C.M.
86 25 63 39 Faridasker M.
86 25 63 43 Datronic ApS
86 25 63 44 Brasen E.
86 25 63 45 Strunk H.
86 25 63 48 Ildvad L.
86 25 63 53 Demir S.
86 25 63 57 Shihabi M.S.
86 25 63 62 Frich J.H.
86 25 63 74 Jørgensen G.
86 25 63 85 Dalbach J.B.
86 25 63 90 Holm-Petersen A.G.
86 25 63 92 Andersen M.
86 25 64 00 Bustan E.
86 25 64 03 Pedersen K.S.
86 25 64 09 Obeid M.
86 25 64 10 Westphael-Henning
86 25 64 11 Århus Tekniske Installationsforretning
86 25 64 15 Marie I.
86 25 64 25 Snedker T.
86 25 64 37 Jørgensen E.
86 25 64 50 Rebolledo Lara M.D.C.
86 25 64 54 Jensen E.H.
86 25 64 59 Alawie F.
86 25 64 60 Christensen N.O.
86 25 64 61 Danny'S Biler
86 25 64 63 Ovesen A.L.
86 25 64 66 Togeby O.
86 25 64 67 Stenstrup L.
86 25 64 74 Pedersen A.
86 25 64 75 Søndergaard H.
86 25 64 82 Møller Pedersen A.
86 25 64 86 Kayed A.T.
86 25 65 14 Vilslev A.G.
86 25 65 16 Poulsen N.H.
86 25 65 25 Levring A.
86 25 65 26 Pedersen H.K.
86 25 65 29 Sørensen A.
86 25 65 31 Lassen G.
86 25 65 43 Mogensen Ä.
86 25 65 45 Gudmansen E.
86 25 65 50 Jacobsen L.
86 25 65 51 Maghsoudi M.
86 25 65 53 Overballe M.
86 25 65 54 Sørensen H.
86 25 65 58 Design Bureau
86 25 65 61 Erbillur Å.
86 25 65 65 Xi N.
86 25 65 71 Silkeborgen, Den Integrerede Institution
86 25 65 72 Jensen L.
86 25 65 85 Svensson E.
86 25 65 86 Vestergård T.
86 25 65 90 Emilie Guld Og Sølv
86 25 65 92 Hansen B.H.
86 25 65 95 Vejle F.
86 25 65 97 Bluhm W.
86 25 66 01 Jakobsen T.
86 25 66 05 Nguyen D.
86 25 66 09 Skorstengaard E.
86 25 66 11 Nielsen J.
86 25 66 12 Khan J.
86 25 66 14 Boesen E.
86 25 66 15 Wann S.
86 25 66 16 Khouri Y.
86 25 66 18 Frigaard T.
86 25 66 25 Mathiasen T.S.
86 25 66 31 Christensen B.L.
86 25 66 32 Hansen H.J.W.
86 25 66 36 Nielsen Johs
86 25 66 39 Fusager P.
86 25 66 40 Mustafa Kelic Marked
86 25 66 44 Mohammad W.
86 25 66 45 Straagaard G.
86 25 66 48 Hansen B.B.P.
86 25 66 49 Holde T.
86 25 66 54 Dymesli H.S.
86 25 66 55 Kezunovic Bozidar og Ingrid Vind
86 25 66 61 Nielsen J.N.
86 25 66 62 Haslev O.
86 25 66 65 Gislason K.
86 25 66 73 Lønnquist E.
86 25 66 74 Nørby Dahl E.
86 25 66 78 Nielsen U.
86 25 66 82 Tuong D.S.
86 25 66 85 Danial M.
86 25 66 86 Høiby H.
86 25 66 88 Søgaard P.
86 25 66 91 Mansour S.A.
86 25 66 96 Dinh Nguyen T.
86 25 66 99 Lund S.
86 25 67 00 Ravnmark Henning
86 25 67 09 Nielsen E.
86 25 67 10 Rasmussen E.
86 25 67 16 Ece M.
86 25 67 20 Simsek H.
86 25 67 27 Bentzon P.
86 25 67 32 Bjørvig L.
86 25 67 38 Pallesen P.E.
86 25 67 40 Heier A.
86 25 67 44 Icopal Danmark A/S
86 25 67 46 Riewerts C.
86 25 67 49 Madsen F.
86 25 67 50 Vogelius E.
86 25 67 57 Nielsen F.
86 25 67 60 Jensen E.
86 25 67 62 Bjørn R.M.S.
86 25 67 64 Tahan R.
86 25 67 68 Jespersen E.N.

86 25 67 71 Ase
86 25 67 74 Westberg K.J.
86 25 67 77 Pedersen S.
86 25 67 83 Fischer G.B.
86 25 67 89 Hassoun A.M.
86 25 68 00 Arberg R.
86 25 68 03 Woetmann A.
86 25 68 05 Esbom E.F.
86 25 68 06 Sørensen N.E.
86 25 68 09 Jakobsen K.D.
86 25 68 14 Ritto Poul Erik
86 25 68 20 Maskinarbejder BM Nielsen
86 25 68 25 Nielsen J.F.
86 25 68 34 Espe H.
86 25 68 35 Jensen J.B.
86 25 68 37 Andersen E.B.B.
86 25 68 43 Gøktas M.
86 25 68 47 Petersen D.K.
86 25 68 49 Pedersen O.
86 25 68 54 Nørgaard P.
86 25 68 62 Ibsen S.
86 25 68 67 Sørensen A.
86 25 68 68 Harder I.K.
86 25 68 69 Jensen P.S.
86 25 68 81 Jensen G.M.
86 25 68 87 Mansour R.
86 25 68 98 Schmelling L.
86 25 69 10 Rasmussen J.
86 25 69 12 Sejr J.H.
86 25 69 14 Frausing S.E.
86 25 69 15 Holmboe B.
86 25 69 16 Saustrup C.
86 25 69 19 Pedersen B.
86 25 69 20 Carøe A.
86 25 69 21 Olesen A.I.
86 25 69 23 Aagaard J.
86 25 69 43 Illemann B.
86 25 69 50 Madsen R.
86 25 69 59 Nielsen L.W.
86 25 69 61 Hoby M.
86 25 69 62 von Essen Kent George og Naja Bieving
86 25 69 66 Hvild Y.
86 25 69 69 Wilson O.
86 25 69 76 El-Hajj Abdallah M.K.
86 25 69 79 Mudderkliren Fritidshjemmet
86 25 69 80 Mortensen J.
86 25 69 83 Ipsen B.K.
86 25 69 94 Karzoun M.
86 25 70 00 Ruko A/S
86 25 70 01 Odgaard R.
86 25 70 03 Dinesen G.
86 25 70 12 Andersen K.P.
86 25 70 14 Larsen S.
86 25 70 17 Fryland G.
86 25 70 20 Ravn E.R.
86 25 70 26 Nielsen D.
86 25 70 27 Hansen B.
86 25 70 31 Klintrup H.
86 25 70 36 Poulsen G.
86 25 70 45 Munk H.
86 25 70 50 Hassan A.
86 25 70 53 Boddouhi F.
86 25 70 63 Issa M.
86 25 70 65 Madsen B.L.
86 25 70 67 Steffensen P.
86 25 70 73 Andersen E.
86 25 70 74 Ibsen T.
86 25 70 75 Kvist J.
86 25 70 76 Jensen B.
86 25 70 80 Møller G.
86 25 70 88 Bræchner H.
86 25 70 92 Mønsted A.
86 25 70 93 Posselt H.
86 25 70 99 Nørgaard F.
86 25 71 00 Dansk Software Center A/S
86 25 71 01 Aaen M.
86 25 71 15 Hoch M.
86 25 71 16 Salomonsen P.
86 25 71 22 Centermode
86 25 71 25 Vuggestuen Spurven
86 25 71 28 Rasmussen I.S.
86 25 71 29 Sørensen B.
86 25 71 35 Gellerupparkens Retshjælp
86 25 71 37 Sørensen A.
86 25 71 44 Jensen H.P.V.
86 25 71 45 Birch P.
86 25 71 51 Hansen A.M.
86 25 71 57 Nouredding C.F.
86 25 71 60 Kløppel W.
86 25 71 61 Rasmussen J.
86 25 71 62 Karroum G.
86 25 71 67 Larsen O.G.
86 25 71 72 Hansen E.
86 25 71 73 Poulsen J.V.
86 25 71 74 Haagensen H.
86 25 71 75 Ejner of Jette Brodersen
86 25 71 79 Sarhaddl E.
86 25 71 86 Yebio M.
86 25 71 96 Jørgensen B.
86 25 72 01 Pedersen E.M.
86 25 72 02 Schmidt L.
86 25 72 03 Blegvad K.
86 25 72 08 Baglama A.
86 25 72 09 Svendsen A.L.
86 25 72 10 Enemark A.M.
86 25 72 14 Tøfting P.
86 25 72 16 Pedersen L.J.
86 25 72 25 Pedersen J.
86 25 72 32 Madsen A.
86 25 72 44 Madsen L.
86 25 72 46 Søby E.
86 25 72 52 Lundin P.
86 25 72 55 Sørensen A.K.
86 25 72 57 Andresen M.H.
86 25 72 64 Blom S.B.
86 25 72 70 Sidor Søren og Lissi Bundgaard
86 25 72 73 Al Mohamad S.
86 25 72 74 Krogsholm N.H.
86 25 72 75 Mortensen A.
86 25 72 83 Hassen R.
86 25 72 95 Jørgnsen S.
86 25 72 97 Yazici U.
86 25 73 02 Horup H.
86 25 73 13 Boligselskabet Præstehaven
86 25 73 14 Lorentzen J.
86 25 73 17 Christophersen M.
86 25 73 18 Staub K.
86 25 73 22 Elabbas S.
86 25 73 24 Albertsen C.J.
86 25 73 26 Høyer N.
86 25 73 36 Mæhlsen I.
86 25 73 44 Ahrentz Annette
86 25 73 48 Nielsen A.
86 25 73 50 Christensen N.
86 25 73 55 Pedersen N.H.
86 25 73 58 Sørensen B.Ä.
86 25 73 60 Møller U.
86 25 73 62 Cortsen I.
86 25 73 63 Brylle V.
86 25 73 70 Pedersen P.
86 25 73 74 Laursen E.
86 25 73 80 Le T.T.M.
86 25 73 87 Rasmussen A.
86 25 73 95 AB Christensen
86 25 73 97 Kartam M.
86 25 73 98 Chaaban M.
86 25 74 00 Brinck C.
86 25 74 01 Lundgreen L.
86 25 74 02 Paulsen K.
86 25 74 03 Christiansen H.B.
86 25 74 05 Øvlisen J.
86 25 74 15 Pedersen L.
86 25 74 16 Jacobsen D.M.A.
86 25 74 19 Therkelsen T.
86 25 74 24 Carl Aksel Kragh Sørensen Konsulentfirma
86 25 74 28 Møller P.G.
86 25 74 30 Funny Shop Modetøj
86 25 74 36 Vestergaard N.R.
86 25 74 41 Ghamlouche T.
86 25 74 43 Christansen G.
86 25 74 49 Holmgaard J.
86 25 74 56 Johansen D.
86 25 74 58 Jensen I.
86 25 74 60 Deleuran R.
86 25 74 61 Mouritsen R.
86 25 74 65 Andersen C.
86 25 74 67 Karom S.
86 25 74 69 Bouvin N.O.
86 25 74 74 Bazar Slagter
86 25 74 75 Aoub M.
86 25 74 84 Drasbæk F.P.
86 25 74 88 Faigh G.
86 25 74 92 Halvorsen E.
86 25 74 93 Rasmussen T.
86 25 74 94 Veng I.
86 25 75 02 Kirk K.E.R.
86 25 75 06 Nielsen K.
86 25 75 09 Jesswein Verner
86 25 75 16 Christensen J.
86 25 75 21 Zainali R.
86 25 75 24 Dantoft R.
86 25 75 25 Åbyhøj Låseservice
86 25 75 31 Pinarbasi E.
86 25 75 32 Andersen Lis
86 25 75 35 Nielsen O.
86 25 75 36 Pedersen J.L.
86 25 75 44 Frederiksen Kai
86 25 75 50 Olsen E.
86 25 75 60 Sonne H.
86 25 75 78 Habbâus S.
86 25 75 80 Jensen B.B.
86 25 75 86 Halsboe A.
86 25 75 93 Elsner B.
86 25 75 95 Lykkegaard Lars Aut. VVS-installatør
86 25 75 96 Rasmussen I.
86 25 75 98 Christensen F.
86 25 76 00 Stofbixen
86 25 76 11 Alliance Plus
86 25 76 15 Haastrup B.
86 25 76 16 Brockmann G.
86 25 76 23 Nielsen H.J.
86 25 76 27 Jacobsen A.
86 25 76 37 Eskildsen K.
86 25 76 38 Otiri G.C.
86 25 76 40 Århus Total Rengøring
86 25 76 41 Marhauer T.
86 25 76 46 Steffensen K.
86 25 76 49 Larsen B.
86 25 76 50 Total Rent. Dk Aps
86 25 76 51 TotalRent.dk ApS
86 25 76 52 Total Rent. Dk Aps
86 25 76 57 Azzam H.
86 25 76 59 Saadia E.F.
86 25 76 63 Jensen O.T.
86 25 76 71 Nielsen M.C.
86 25 76 76 Wiborg V.K.
86 25 76 78 Othman H.
86 25 76 84 Vilstrup P.
86 25 76 95 Hald E.
86 25 77 00 Mills B.V.B.
86 25 77 02 Pedersen J.S.
86 25 77 04 Garvang U.
86 25 77 05 Andersen T.
86 25 77 07 Poulsen J.
86 25 77 08 Pedersen B.
86 25 77 11 P2w ApS
86 25 77 12 Balle P.
86 25 77 15 Bondesen S.
86 25 77 18 Glad H.V.
86 25 77 22 Åbyhøj El - Montering A/S
86 25 77 24 Thimm F.
86 25 77 31 Amche M.
86 25 77 33 Shorty
86 25 77 40 Lund Nielsen C.
86 25 77 42 Jarning A.
86 25 77 51 Pelit M.
86 25 77 53 Jørgensen C.
86 25 77 54 El-Chaer E.H.
86 25 77 55 Jøhnke K.
86 25 77 59 Andersen E.
86 25 77 67 Birch Th Kjeldvig
86 25 77 70 Thøgersen I.
86 25 77 71 Mågen, Børnehaven
86 25 77 72 Guldborg P.
86 25 77 74 Nielsen I.S.
86 25 77 77 Deres Service Butik
86 25 77 78 Svenningsen M.
86 25 77 79 Lauridsen M.H.
86 25 77 80 Akdag K.
86 25 77 83 Johansen Thøger
86 25 77 84 Jacobsen K.
86 25 77 87 Nyrop I.
86 25 77 88 Arikan N.
86 25 77 90 Bjerg T.H.
86 25 77 92 Baresso Coffee A/S
86 25 78 02 Lebech M.
86 25 78 05 Jensen M.K.
86 25 78 09 Morell H.
86 25 78 15 Gammelgård O.
86 25 78 20 Scharffenberg T.
86 25 78 22 Miljø - Og Landskabspleje
86 25 78 25 Pedersen J.
86 25 78 28 Hougård T.
86 25 78 40 Wetke I.
86 25 78 42 Miljø - Og Landskabspleje
86 25 78 45 Byriel Lene
86 25 78 50 Nielsen P.
86 25 78 51 Bengtson O.
86 25 78 54 Ridha Z.S.
86 25 78 64 Simsek E.
86 25 78 71 Jensen S.E.
86 25 78 73 Møller J.S.
86 25 78 76 Petersen K.F.
86 25 78 83 Andersen B.M.
86 25 78 87 Christensen P.
86 25 78 88 Jensen M.
86 25 78 93 Abdallah R.M.
86 25 79 04 Cekic M.A.
86 25 79 05 Jørgensen T.
86 25 79 07 Raunsbæk B.
86 25 79 08 Jørgensen E.
86 25 79 12 Karzoun A.A.
86 25 79 17 Kloster B.
86 25 79 19 Andreassen B.
86 25 79 20 Nielsen F.
86 25 79 25 Karaman Å.
86 25 79 27 Mikkelsen K.
86 25 79 28 Krogh-Jensen N.
86 25 79 32 Awad G.I.
86 25 79 36 Nielsen S.M.
86 25 79 56 Hasle Tømrerfirma ApS
86 25 79 57 Günes-F.
86 25 79 58 Torrild C.E.
86 25 79 70 Gustavussen T.L.
86 25 79 72 Jensen J.A.J.
86 25 79 75 Abdulla A.C.R.
86 25 79 79 Saunders P.
86 25 79 84 Gudiksen A.
86 25 79 93 Taha K.
86 25 80 07 Bugge M.
86 25 80 08 Nielsen I.E.
86 25 80 11 Sørensen H.
86 25 80 15 Henriksen K.
86 25 80 25 Jensen L.
86 25 80 26 Weibel D.
86 25 80 28 Sørensen K.E.
86 25 80 31 Evert A.S.
86 25 80 34 Nyengaard D.S.
86 25 80 35 Krupic E.
86 25 80 42 Petersen N.
86 25 80 44 Duch-Svenson H.
86 25 80 62 Stavnsbjerg Holger
86 25 80 65 Sørensen G.
86 25 80 66 Mohamad M.
86 25 80 70 Yang S.
86 25 80 75 Laz A.
86 25 80 78 Eskildsen E.
86 25 80 80 Holm B.
86 25 80 81 Jespersgaard I.
86 25 80 90 El-Awad H.
86 25 80 94 El-Achwah Z.
86 25 80 95 Fedosova N.
86 25 80 99 Holm W.
86 25 81 03 Hansen J.D.
86 25 81 15 Busk M.
86 25 81 21 Ismail J.
86 25 81 31 Telling K.
86 25 81 33 Merkonomernes Hovedorganisation
86 25 81 35 Nielsen J.H.
86 25 81 40 Hansen B.A.
86 25 81 43 Aziz A.
86 25 81 46 Andersen J.M.
86 25 81 60 Mikkelsen I.
86 25 81 80 Hansen H.S.
86 25 81 81 Århus Kommune Lokalcenter Trøjbo
86 25 81 85 Willemoes B.
86 25 81 89 Rasmussen A.J.
86 25 81 91 Larsen J.
86 25 81 94 Maghsoudi K.
86 25 81 98 Nielsen O.
86 25 82 02 AF Og Lis Thomsen
86 25 82 08 Larsen K.
86 25 82 10 Abou Kharoub S.A.
86 25 82 11 Århus Mekanikformidling
86 25 82 18 Lassen S.
86 25 82 19 Fjellerad E.
86 25 82 20 Lindhardt M.T.
86 25 82 24 Andreassen T.T.
86 25 82 28 Hughes T.
86 25 82 39 Fenger R.
86 25 82 40 Sortstjerne C.B.
86 25 82 42 Skoven H.
86 25 82 52 Storgaard Olesen Helle og Tim Kornerup Nielsen
86 25 82 53 Jørgensen K.
86 25 82 59 Rosenstjerne A.B.
86 25 82 60 Jensen A.
86 25 82 64 Henriksen K.
86 25 82 82 Nielsen F.
86 25 82 85 Williams N.
86 25 82 86 Holm P.
86 25 82 88 Aaris-Nielsen B.
86 25 82 89 Hansen T.K.
86 25 82 92 Christiansen J.
86 25 82 98 Brauer M.
86 25 83 08 Bilgrau H.C.
86 25 83 13 Scholz E.W.
86 25 83 15 Fibæk L.
86 25 83 30 Malerfirma Oyong
86 25 83 33 Nielsen S.W.
86 25 83 40 Kjeldsen N.
86 25 83 52 Heidmann T.
86 25 83 55 Matthiasen P.
86 25 83 59 Nielsen F.Å.
86 25 83 62 Hansen H.M.H.K.M.
86 25 83 75 Laursen P.B.
86 25 83 80 Obeid N.H.
86 25 83 81 Kornbiit M.
86 25 83 83 Rasmussen B.
86 25 83 92 Rasmussen E.N.
86 25 83 99 Jensen I.
86 25 84 02 Munch K.
86 25 84 05 Kristiansen K.T.
86 25 84 07 Ibrahim Z.
86 25 84 10 Kamp L.
86 25 84 14 Dall K.
86 25 84 31 Hassan I.
86 25 84 35 Frederiksen J.
86 25 84 40 Sørensen I.
86 25 84 41 Fløe P.
86 25 84 42 Kjaer K.S.
86 25 84 48 Johansen H.
86 25 84 51 Tovshøjskolens Idrætsanlæg
86 25 84 52 Ingeniør BM Heder
86 25 84 55 Børnehaven Solsilden
86 25 84 68 Chawki J.I.
86 25 84 69 Vejby K.
86 25 84 82 Westzynthius Stine
86 25 84 83 Torben / Jeannett Vindeløv
86 25 84 84 Olesen P.
86 25 84 89 Gellerup Kirke
86 25 84 90 Welhrauch K.
86 25 84 96 Seif M.
86 25 84 97 Ibrahim Ibrahim F.
86 25 84 99 Mogensen F.
86 25 85 08 Gjermandsen Ole
86 25 85 10 Nørhave M.
86 25 85 12 Linnet-Jepsen Niels H
86 25 85 15 Laursen J.
86 25 85 18 Hansen John & Lene
86 25 85 20 Gross K.
86 25 85 21 Due S.
86 25 85 29 Sørensen F.
86 25 85 30 Krogh C.
86 25 85 35 Jensen N.H.B.
86 25 85 43 Fensten H.
86 25 85 45 Kusk J.
86 25 85 46 Dam L.
86 25 85 48 Jensen R.
86 25 85 52 Pedersen K.
86 25 85 61 Gundersen E.
86 25 85 66 Madsen E.
86 25 85 69 Lund G.
86 25 85 75 Nord T.W.
86 25 85 76 Nazzal F.Y.
86 25 85 77 Hansen H.K.
86 25 85 80 Henriksen L.L.
86 25 85 82 Øcalan S.
86 25 85 83 Hovgaard J.
86 25 85 85 Lyngsø P.
86 25 85 94 Lauritsen A.V.
86 25 85 95 All S.
86 25 85 97 Sloth H.E.
86 25 86 03 Christensen I.
86 25 86 08 Løventlow L.S.
86 25 86 10 Erfurt Aps
86 25 86 15 Ravn M.N.
86 25 86 16 Andersen P.V.R.
86 25 86 18 Laustsen Dorthe
86 25 86 19 Thygesen J.M.
86 25 86 20 Bergholdt P.
86 25 86 21 Bazar Madina Travel I/S
86 25 86 24 Mortensen P.A.
86 25 86 26 Laursen H.
86 25 86 27 Kristiansen L.
86 25 86 33 Balslev-Olesen Eva
86 25 86 34 Abdallah A.
86 25 86 35 Eybye K.
86 25 86 41 Obeid S.
86 25 86 50 Bredtoft F.
86 25 86 57 Nguyen T.M.D.
86 25 86 59 Brabrand Ungdoms Og Kulturforening
86 25 86 63 Yazici R.
86 25 86 66 Rasmussen T.
86 25 86 75 Knudsen Steen og Louise Thorsted
86 25 86 77 Fuhlendorfs
86 25 86 80 Ditlevsen K.
86 25 86 82 Schepler A.
86 25 86 84 Eljashi R.
86 25 86 90 Andersen A.
86 25 86 95 Olesen Steen
86 25 86 96 Trads A.
86 25 87 07 Jensen E.J.
86 25 87 13 Møller B.A.
86 25 87 18 Nguyen T.V.
86 25 87 20 Jørgensen L.K.
86 25 87 26 Krogh B.R.
86 25 87 33 Stefansen H.
86 25 87 51 Høj M.S.H.
86 25 87 58 Tom & Jørgens Hamonika I/S
86 25 87 59 Mahamad K.A.
86 25 87 64 Larsen K.
86 25 87 65 Ingemann T.
86 25 87 70 Hansen C.B.K.
86 25 87 76 Omar S.N.
86 25 87 80 Cirkus Tværs
86 25 87 90 Jensen D.A.
86 25 88 02 Andersen M.S.
86 25 88 03 Sauer P.
86 25 88 07 Hensel B.
86 25 88 18 Bilchfeldt B.
86 25 88 28 Østergaard J.
86 25 88 29 Lærkner P.
86 25 88 30 Bæk L.
86 25 88 44 Christensen B.
86 25 88 48 Arram A.
86 25 88 50 Lomborg H.
86 25 88 52 Siem K.
86 25 88 53 Ahmad El-Halabi A.A.
86 25 88 55 Nasser M.
86 25 88 61 Tüfik H.
86 25 88 63 Astrup L.
86 25 88 66 Christiansen B.K.
86 25 88 73 Petersen Å.
86 25 88 74 Simonsen Marianne M og Flemming
86 25 88 77 Christiansen F.
86 25 88 81 Nielsen S.
86 25 88 84 Bjerrum F.
86 25 88 88 Rasmussen Carsten
86 25 88 95 Jensen J.
86 25 88 98 Blegvad Gulve Aps
86 25 89 00 Seapress Aps
86 25 89 02 Lund K.
86 25 89 06 Skygge L.
86 25 89 11 Holmboe K.
86 25 89 15 Clausen J.
86 25 89 17 Bunzel G.
86 25 89 20 Christensen Bruno Nørgaard
86 25 89 25 Mølgaard E.
86 25 89 29 Pilgård T.
86 25 89 30 Toy I.
86 25 89 38 Stampe P.B.
86 25 89 39 Lyons M.
86 25 89 44 Jensen L.
86 25 89 45 Hansen N.C.
86 25 89 49 Demir I.
86 25 89 60 Stabell K.
86 25 89 66 Firesafe Brandsikring A/S
86 25 89 69 Olsen K.
86 25 89 82 Petersen K.
86 25 89 87 Holm S.P.
86 25 89 90 Yde J.
86 25 90 02 Christensen K.
86 25 90 03 Overgaard J.
86 25 90 04 Enggaard A A/S
86 25 90 06 Rasmussen K.
86 25 90 08 Evita Pizza
86 25 90 12 Jensen J.
86 25 90 13 Chemali M.
86 25 90 26 Abbasi B.
86 25 90 27 Weiler L.
86 25 90 30 Lund Nielsen S.
86 25 90 37 Thuesen I.
86 25 90 38 Petersen L.S.
86 25 90 40 Stubbe L.
86 25 90 45 Mouritsen J.
86 25 90 47 Nguyen T.
86 25 90 51 Jaacks S.
86 25 90 52 Sirie H.
86 25 90 55 Pedersen L.
86 25 90 62 Jensen S.K.
86 25 90 65 Laursen N.C.
86 25 90 70 Hothes Køreskole
86 25 90 79 Hansen H.E.H.
86 25 90 84 Christiansen L.
86 25 90 86 Wittus B.
86 25 90 88 Carsten Rasmussen A/S
86 25 90 95 Nitschke K.
86 25 90 98 Do N.V.
86 25 90 99 Riis L.
86 25 91 00 Galleri V58
86 25 91 01 Bangsgaard M.
86 25 91 06 Aiteddai A.B.
86 25 91 09 Thomsen L.P.
86 25 91 16 Holmby G.
86 25 91 18 Ottosen Knud
86 25 91 41 Jørgensen P.B.
86 25 91 46 Andersen P.
86 25 91 48 Kayis H.
86 25 91 58 Tousgårdsladen Beboerhuset
86 25 91 65 Løvkvist P.
86 25 91 71 Rasmussen P.D.
86 25 91 91 Jensen A.B.
86 25 91 95 Rezaeih N.
86 25 91 97 Rye L.
86 25 92 00 Bar B.C.S.
86 25 92 08 Skjellerup A.
86 25 92 15 Nielsen J.
86 25 92 16 Pedersen C.
86 25 92 20 Hansen G.G.
86 25 92 33 Kirkeby H.J.
86 25 92 35 Erbas Å.
86 25 92 42 Kehlet M.
86 25 92 44 Rydberg E.
86 25 92 50 Danielsen Jens
86 25 92 58 Libak M.
86 25 92 59 Larsen J.
86 25 92 63 Larsen J.
86 25 92 72 Thomsen C.
86 25 92 77 Andersen S.
86 25 92 86 Jensen S.O.
86 25 92 92 Winding J.F.
86 25 92 93 Folkmar T.
86 25 92 99 Åbyhøj Tømrerfirma
86 25 93 00 Infocare Service A/S
86 25 93 04 Brabrand Boligforening
86 25 93 10 Sønderskov I.
86 25 93 19 Larsen T.
86 25 93 33 Hussein Ali J.
86 25 93 34 Brabrand Boligforening
86 25 93 37 Lysdal F.
86 25 93 44 Brabrand Boligforening
86 25 93 45 Petersen B.
86 25 93 46 Riahi M.B.H.
86 25 93 61 Odgaard E.
86 25 93 74 Brabrand Boligforening
86 25 93 81 Jørgensen S.
86 25 93 85 Stistrup J.
86 25 93 93 Christensen B.
86 25 94 05 Hansen M.A.
86 25 94 08 Kirkegaard S.
86 25 94 16 Brix L.H.
86 25 94 36 Madsen C.O.S.
86 25 94 44 Jensen P.S.
86 25 94 45 Jensen A.M.
86 25 94 62 Mahfouz S.Z.
86 25 94 68 Jensen K.E.
86 25 94 80 Fiil A.
86 25 94 90 Ferdinansen J.D.
86 25 94 94 Andersen K.S.
86 25 94 98 Rasmussn L.M.
86 25 94 99 Rasmussen K.J.
86 25 95 01 Hoffmann L.R.
86 25 95 02 Schandorff K.
86 25 95 06 Frandsen G.
86 25 95 08 Amche T.
86 25 95 10 Nielsen C.
86 25 95 12 Nielsen J.E.
86 25 95 20 Pedersen K.
86 25 95 39 Jensen H.
86 25 95 40 Brundt B.
86 25 95 62 Nguyen V.T.H.
86 25 95 64 Søndergaard E.
86 25 95 72 Rasmussen D.
86 25 95 94 Galleri Udengaard
86 25 95 97 Jonassen E.
86 25 95 99 Livsværkstederne Cafe Vita
86 25 96 09 Kragh G.
86 25 96 11 Hansen T.
86 25 96 19 Blom A.B.
86 25 96 23 Cinar N.
86 25 96 26 Jomaa S.
86 25 96 36 Rasmussen F.M.
86 25 96 44 Chicho Franco Pizza Og Grill
86 25 96 51 Esbensen R.V.
86 25 96 53 Topcu S.E.
86 25 96 54 Andersen J.F.
86 25 96 61 Pedersen H.B.
86 25 96 66 Olsen M.
86 25 96 71 Søvsø J.
86 25 96 72 Tecer G.
86 25 96 91 Kristensen I.
86 25 96 92 Nielsen E.
86 25 96 95 Konstmann K.
86 25 96 96 Karin Lykke Vorbeck
86 25 96 97 Overgaard B
86 25 97 03 Karroum I.
86 25 97 08 Christiansen H.
86 25 97 14 Nielsen R.V.
86 25 97 23 Jørgensen J.
86 25 97 30 Ernst H.
86 25 97 68 Jensen B.D.
86 25 97 80 Dannemann L.
86 25 97 93 Bak Christensen E.
86 25 98 07 Jensen J.
86 25 98 10 Laugesen B.
86 25 98 15 Jespersen M.V.
86 25 98 17 Selmann H.
86 25 98 38 Gitz-Johansen Lone
86 25 98 45 Østergaard G.
86 25 98 51 Uhrenholt Joan
86 25 98 64 Clausen K.
86 25 98 77 Bøgekilde Vest
86 25 98 85 Christensen L.
86 25 98 92 Elbek A.
86 25 98 95 Sørensen P.B.
86 25 98 96 Nedergaard U.
86 25 98 98 Jensen B.
86 25 99 02 Jørgensen C.R.
86 25 99 06 Arentoft A.D.
86 25 99 09 Opstrup B.
86 25 99 16 Kristensen J.
86 25 99 18 Andersen F.
86 25 99 19 Bech A.T.
86 25 99 32 Bang A.C.
86 25 99 33 ServiceGruppen For Dataudstyr A/S
86 25 99 35 Chrestensen L.
86 25 99 40 Kirkegaard H.
86 25 99 43 Import-Export
86 25 99 49 Jurek G.
86 25 99 50 Gellerup Kirke
86 25 99 51 Ovesen M.
86 25 99 52 Hørmann K.
86 25 99 53 Hansen L.
86 25 99 56 Taha M.
86 25 99 66 Larsen B.F.
86 25 99 80 Svendsen L.
86 25 99 84 Justesen J.
86 25 99 86 Jørgensen A.B.
86 25 99 98 Bråa N.
86 25 99 99 Genbrugsland - Bazar Vest
86 26 00 00 Frederiksbjerg Karosserifabrik
86 26 00 01 Jørgensen F.
86 26 00 02 Dalsø Maskinfabrik A/S
86 26 00 03 Kazall A/S
86 26 00 05 Zimmermann H.D.
86 26 00 06 Pedersen P.A.
86 26 00 09 Nickelsen J.
86 26 00 11 Larsen F.
86 26 00 13 Brabrand Finerings-Central
86 26 00 14 Pedersen A.B.
86 26 00 15 Zenit Company House
86 26 00 18 Laurberg E.M.
86 26 00 19 Møller T.
86 26 00 21 Uyanik A.
86 26 00 22 Andersen L.M.
86 26 00 23 Andersen E.
86 26 00 24 Brændstrup M.
86 26 00 25 Johansen A.H.
86 26 00 27 Thurah P.
86 26 00 30 Brabrand Fysioterapi
86 26 00 32 Errboe O.
86 26 00 34 Skydt G.
86 26 00 35 Balling H.
86 26 00 36 Krogh P.S.
86 26 00 39 Nielsen R.
86 26 00 40 Lægerne Brabrandhus
86 26 00 43 Tønnesen Jens
86 26 00 48 Brabrand Kiosk
86 26 00 49 Hovedgaardens Murerforretning
86 26 00 50 Fogsgaard J.
86 26 00 56 Weisbjerg Gunhild
86 26 00 57 Ata D.
86 26 00 58 Eskerod E.
86 26 00 59 Olesen M.G.
86 26 00 60 Carstensen N.H.
86 26 00 62 Kjær K.
86 26 00 63 Knudsen P.S.
86 26 00 65 Rasmussen B.
86 26 00 77 Lautrup Gunnar Arkitekt (MAA)
86 26 00 78 Sørensen M.
86 26 00 80 Andersen N.
86 26 00 82 Pierre J.
86 26 00 85 Bak P.
86 26 00 86 Thalund H
86 26 00 88 Radio Loft-Bang & Olufsen
86 26 00 91 Andersen P.
86 26 00 94 Grenaa U.
86 26 00 96 Madsen A.F.
86 26 00 97 Ata D.
86 26 01 00 Holm R.
86 26 01 01 Thøgersen E.
86 26 01 02 Marstal J.
86 26 01 04 Jakobsen G.S.
86 26 01 05 Østergård Andersen Jørgen
86 26 01 12 Holst T.
86 26 01 25 Hedehus T.
86 26 01 26 Holler Morten
86 26 01 33 Khouri R.
86 26 01 36 Jensen E.
86 26 01 40 Thougaard H.
86 26 01 43 Nguyen Q.H.
86 26 01 46 Viborg C.
86 26 01 50 Frost A.
86 26 01 51 Brøsch E.
86 26 01 56 Fuglsang A.R.
86 26 01 58 Bildsøe H.
86 26 01 64 Holler Aps
86 26 01 72 Jensen J.K.
86 26 01 75 Minds G.
86 26 01 79 Rosenlund C.
86 26 01 81 Witzell D.
86 26 01 84 Kofod B.
86 26 01 86 Jakobsen K.
86 26 01 88 Brabrand Cafeteria & Smørrebrød
86 26 01 90 Højndorf Poul
86 26 01 91 Toft J.
86 26 01 93 Labich H.
86 26 01 95 Lynge Bente og Jens Mose
86 26 01 98 Sandberg G.M.
86 26 02 01 Hedemann P.
86 26 02 02 Hansen F.
86 26 02 05 Grunwald E.
86 26 02 06 Krogh Peter Hæstrup
86 26 02 08 Maul H.
86 26 02 09 Hovedgadens Genbrug Møbel AFD.
86 26 02 10 Rodevad N.
86 26 02 12 Brabrand Idrætsforening Tennisafdelingen
86 26 02 13 Frovst E.
86 26 02 14 Jensen A.R.
86 26 02 19 Ølander F.
86 26 02 21 Møller Esben*
86 26 02 22 Buus Anlægsgartner ApS
86 26 02 26 Simonsen E.
86 26 02 32 Mønsterbageriet
86 26 02 33 Rasmussen M.
86 26 02 35 B763 Annelise Povlsen
86 26 02 38 Guldbageren Brabrand
86 26 02 41 Mouridsen A.K.
86 26 02 42 Mikkelsen I.
86 26 02 45 Larsen H.
86 26 02 46 Larsen H.
86 26 02 47 Schwartz Anne
86 26 02 49 Drougge A.
86 26 02 51 Fris Max
86 26 02 54 Rasmussen L.
86 26 02 55 Blegdammens Buckentral ApS
86 26 02 57 Specialsmedene I/S
86 26 02 58 Sebastin N.S.
86 26 02 60 Varming F.
86 26 02 65 Jæger S.
86 26 02 67 Stentoft B.
86 26 02 68 Trojel S.
86 26 02 78 Dohm B.
86 26 02 80 Ravn S.
86 26 02 82 Bager A.
86 26 02 83 Arendt H.
86 26 02 85 Jensen P.
86 26 02 89 Bolet P.
86 26 02 90 Kwik Spar-Brabrand I/S
86 26 02 91 Kristensen J.
86 26 02 92 Johansen J.
86 26 02 97 Brabrand El-service A/S
86 26 02 98 Sørensen M.F.
86 26 03 00 Zeidler R.L.B.
86 26 03 04 Jensen I.B.
86 26 03 09 Anker-Møller E.
86 26 03 10 Fischer J.H.
86 26 03 15 Fiskaali P.E.

86 26 03 19 Werlauff Ulla
86 26 03 20 Nielsen I.
86 26 03 25 Laursen E.
86 26 03 26 Britt Skifte
86 26 03 27 Eskildsen J.
86 26 03 29 Jensen I.A.
86 26 03 33 Ilsø D.
86 26 03 39 Bønlokke M.
86 26 03 43 Møller Madsen P.
86 26 03 44 Brabrand Flytteforretning ApS
86 26 03 53 Mattesen M.
86 26 03 58 Mortensen T.L.
86 26 03 60 Christensen B.
86 26 03 64 Bremer Karin
86 26 03 65 Faurschou K.F.
86 26 03 66 Berggren K.B.
86 26 03 72 Laustsen E.
86 26 03 76 Clausen H.
86 26 03 80 Ramsland M.
86 26 03 83 Stenulm M.
86 26 03 88 Warnich C.
86 26 03 90 Tranæs S.
86 26 03 91 Østergård P.
86 26 03 93 Pedersen S.Å.
86 26 03 95 Ørntoft F.
86 26 03 96 Jensen S.M.
86 26 03 98 Birnbaum David
86 26 03 99 Dyring V.
86 26 04 02 Frisk H.
86 26 04 04 Christensen J.M.
86 26 04 05 Veng T.
86 26 04 06 Kristoffersen J.
86 26 04 07 Lassen M.V.
86 26 04 08 Graversen U.
86 26 04 10 Pedersen A.V.
86 26 04 12 Sørensen B.
86 26 04 14 Pedersen P.L.
86 26 04 15 Tougaard I.K.M.
86 26 04 16 IS Jakobsen
86 26 04 18 Lonnebjerg P.
86 26 04 21 Rasmussen L.
86 26 04 22 Bay System Aps
86 26 04 23 Lærke B.
86 26 04 26 Hendriksen E.
86 26 04 31 Marnow I.
86 26 04 33 Pedersen TH A/S
86 26 04 36 Frederiksen H.K.
86 26 04 42 Nielsen G.D.
86 26 04 43 Steinicke E.
86 26 04 48 Havshøj G.
86 26 04 55 Frandsens V. Eftf. ApS
86 26 04 62 Rechendorff R.
86 26 04 81 Schneider A.
86 26 04 82 Jensen K.
86 26 04 84 Jensen P.E.
86 26 04 93 Nielsen D.
86 26 04 98 Møller L.
86 26 05 00 Justsen Energiteknik A/S
86 26 05 02 Hassan Ahmed N.
86 26 05 04 Hovgaard E.
86 26 05 05 Møller C.B.
86 26 05 06 Sørensen A.
86 26 05 08 Jakobsen S.
86 26 05 10 Hoffmann H.
86 26 05 11 Dalsø Maskinfabrik A/S
86 26 05 12 Jensen K.T.
86 26 05 15 Tranborg I.
86 26 05 23 Rasmussen E.
86 26 05 25 Borum P.
86 26 05 35 Eriksen P.J.
86 26 05 36 Hoffmann T.V.
86 26 05 37 Iversen M.
86 26 05 40 Colorelle Frisør
86 26 05 45 Laugesen I.F.
86 26 05 46 Sørensen V.
86 26 05 48 Krog J.
86 26 05 50 Steffensen N.
86 26 05 52 Dagø B.
86 26 05 55 Bent Mortensen I/S
86 26 05 56 Petersen C.A.
86 26 05 58 Bech B.
86 26 05 62 Rasmussen E.S.
86 26 05 65 Touborg J.P.
86 26 05 66 Andersen K.E.
86 26 05 67 Jensen N.E.
86 26 05 69 Bache A/S
86 26 05 70 Stjerne - Bureauet Peter Lund Jeppesen
86 26 05 75 Rosborg J.
86 26 05 76 VR Glas ApS
86 26 05 77 Årslev Kro Og Hotel A/S
86 26 05 85 Ejerforeningen Kløverparken
86 26 05 91 Eeg A.
86 26 05 93 Lindegård P.
86 26 06 00 Martela A/S
86 26 06 03 Møller A.K.M.
86 26 06 05 Carlsen R.
86 26 06 07 Juhl B.
86 26 06 09 Aggergren C.
86 26 06 10 Larsen L.Å.
86 26 06 11 Jørgensen E.
86 26 06 12 Elbro T.
86 26 06 16 Frøhlich J.
86 26 06 17 Butik Himmelblå
86 26 06 18 Butik Himmelblå
86 26 06 20 Gerhardt-Pedersen H.
86 26 06 28 Andersen G.
86 26 06 29 Hansen E.
86 26 06 30 Michaelsen J.
86 26 06 31 Nagler H.
86 26 06 34 Pedersen P.H.
86 26 06 35 Andreassen A.
86 26 06 37 Lysgaard R.
86 26 06 41 Hyllested H.V.
86 26 06 44 Pedersen H.P.
86 26 06 45 Brabrand-Årslev Kirkekontor
86 26 06 46 Grainger E.E.
86 26 06 51 Thor Hansen K.
86 26 06 52 Gammelgaard H.
86 26 06 54 Peschardt H.
86 26 06 61 Bak A.K.
86 26 06 63 Møller Pla Hildebrandt
86 26 06 65 Enkelund J.
86 26 06 66 Madsen G.Å.
86 26 06 68 Møller B.
86 26 06 73 Panduro H.
86 26 06 78 Sandahl J.
86 26 06 86 Christensen L.
86 26 06 87 Nielsen B.
86 26 06 89 Heilskov H.
86 26 06 97 Jensen J.P.
86 26 06 98 Pedersen E.
86 26 07 00 Korsgaard B.M.
86 26 07 02 Hansen K.
86 26 07 03 Abdula N.
86 26 07 05 Svensson E.
86 26 07 09 Den Integrerede Institution Søstjernen
86 26 07 13 Jørgensen S.R.
86 26 07 14 Plougmann P.
86 26 07 15 Ross N.C.
86 26 07 22 Juul-Andersen Hanne og Egon Lægerne
86 26 07 32 Pedersen R.A.
86 26 07 35 System Konsulent Knud Meier
86 26 07 37 Møller S.
86 26 07 40 Pedersen A.
86 26 07 41 Schlosser B.
86 26 07 47 Hvelplund P.
86 26 07 51 Hansen Inge Marie
86 26 07 54 Pedersen A.M.
86 26 07 55 Buus T.
86 26 07 61 Duun C.
86 26 07 62 Skriver B.
86 26 07 64 Skytte R.M.
86 26 07 65 Årslev Kro Og Hotel A/S
86 26 07 67 Josefsen K.
86 26 07 70 Lagerberg Bo
86 26 07 71 Rasmussen D.
86 26 07 74 Pedersen B.K.
86 26 07 76 Klitgaard-Lund A.
86 26 07 80 Schack U.
86 26 07 81 Birnbaum R.
86 26 07 84 Ungdomsskoleklubben Ungdomsskolen
86 26 07 90 Jensen B.O.
86 26 07 91 Gormsen J.
86 26 07 92 Madsen I.S.
86 26 07 95 Tørresø J.R.
86 26 07 99 Møller R.
86 26 08 01 Gade R.
86 26 08 02 Pedersen G.T.
86 26 08 03 Gjedde A.
86 26 08 04 Mikkelsen A.
86 26 08 05 Sørensen K.N.
86 26 08 08 Brink B.B.
86 26 08 10 Brabrand Drejeteknik
86 26 08 12 Heydorn E.
86 26 08 14 Byg J.
86 26 08 16 Holm-Nielsen Niels Kristian
86 26 08 17 Arkitekt og Lærer Annette BOG Og Jesper Folkmar
86 26 08 20 Mathiasen J.
86 26 08 24 Jensen J.A.
86 26 08 25 Sørensen A.
86 26 08 26 Kronvang S.
86 26 08 30 Madsen G.
86 26 08 34 Rasmussen C.
86 26 08 36 Andersen I.
86 26 08 37 Jensen J.K.D.
86 26 08 41 Bertelsen P.H.
86 26 08 49 Sejr S.
86 26 08 60 Munck B.
86 26 08 72 Christensen Kim R
86 26 08 73 Jørgensen T.H.
86 26 08 78 Plougmann G.
86 26 08 80 Flytkjær N.P.
86 26 08 81 Mogensen G.
86 26 08 87 Christensen M.
86 26 08 92 Jensen E.M.
86 26 08 93 Øjenholt I.M.
86 26 08 98 Døssing A.
86 26 09 00 Transport Komponenter A/S
86 26 09 03 Møller L.
86 26 09 05 Eriksen I.
86 26 09 06 Laursen L.O.
86 26 09 08 Petersen F.B.
86 26 09 09 Niemann M.
86 26 09 13 Lekang T.
86 26 09 15 Larsen K.H.
86 26 09 16 Jessen S.E.
86 26 09 19 Jensen H.H.
86 26 09 20 Petersen A.B.
86 26 09 26 Sørensen V.
86 26 09 27 Kroman F.
86 26 09 30 Nielsen H.K.
86 26 09 32 Krabbe J.
86 26 09 34 Nielsen B.
86 26 09 41 Schindler Elevatorer A/S
86 26 09 42 Schwartz B.S.
86 26 09 43 Pedersen G.H.
86 26 09 48 Andersen P.
86 26 09 55 Gaarsted I.
86 26 09 56 Sørensen E.K.
86 26 09 57 Martinsen V.
86 26 09 59 Unipak A/S
86 26 09 64 Olsen I.
86 26 09 65 Jensen C.B.
86 26 09 66 Kattegat Seafood A/S
86 26 09 71 Pedersen L.
86 26 09 73 Jepsen A.
86 26 09 80 Andersen J.E.
86 26 09 83 Andersen M.
86 26 09 87 Århus Ungdomsskole .
86 26 09 88 Christensen I.
86 26 09 89 Andersen H.A.
86 26 09 92 Jensen G.H.
86 26 09 93 Kristensen B.
86 26 09 94 Bossow J.
86 26 09 97 Andersen V.
86 26 09 99 Maibom Sko
86 26 10 02 Kristensen A.D.
86 26 10 04 Aaby A.
86 26 10 05 Jensen F.L.
86 26 10 06 Rasmussen T.
86 26 10 09 Lauritzen E.
86 26 10 10 Jensen E.
86 26 10 11 Bennedsgaard A.B.
86 26 10 12 Christensen B.
86 26 10 19 Giese A.
86 26 10 20 Naturstensgruppen A/S
86 26 10 21 Mortensen K.M.
86 26 10 23 Cd - Line Erik Wædeled
86 26 10 24 Madsen L.M.
86 26 10 25 Naturstensgruppen A/S
86 26 10 26 Winsløw H.
86 26 10 29 Ettrup P.E.
86 26 10 30 Svendsen T.
86 26 10 32 Pedersen J.
86 26 10 33 Martinsen K.
86 26 10 36 Fehmerling T.
86 26 10 40 Skjærlund B.
86 26 10 45 Eriksen O.
86 26 10 48 Errboe B.M.S.
86 26 10 50 Høvdanum S.
86 26 10 51 Bladt M.
86 26 10 56 Olsen E.
86 26 10 59 Thorstensen C.
86 26 10 60 Grill B.
86 26 10 63 Flil J.
86 26 10 65 Nielsen K.
86 26 10 66 Vinkler El A/S
86 26 10 70 Saksager J.
86 26 10 72 Pedersen H.
86 26 10 75 Kristiansen J.
86 26 10 77 Knudsen B.B.
86 26 10 88 Brabrand Idrætsforening
86 26 10 90 Bjørnskov M.
86 26 10 95 Navne A.M.
86 26 10 96 Christesen L.
86 26 11 07 Andersen B.
86 26 11 08 Nielsen K.N.
86 26 11 10 Drenck H.
86 26 11 11 Phønix Tag Århus A/S
86 26 11 12 Mølgaard J.
86 26 11 13 Frederiksen L.
86 26 11 14 Jensen D.
86 26 11 17 Jørgensen K.
86 26 11 19 Rasmussen V.N.
86 26 11 21 Andersen E.
86 26 11 22 Brabrand Idrætsforening Fodbold Afd
86 26 11 24 Laursen B.B.
86 26 11 27 Holm Larsen N.
86 26 11 34 Diederichsen E.M.T.
86 26 11 35 Zacho Hansen G
86 26 11 37 Kammer B.
86 26 11 40 Jørgensen Erik Bjørnholt
86 26 11 48 Sørensen A.
86 26 11 49 Andersen J.
86 26 11 50 Bramm V.C.V.H.
86 26 11 60 Møller J.
86 26 11 64 Pedersen A.
86 26 11 69 Bendix L.
86 26 11 70 Christiansen T.J.
86 26 11 71 Carstensen O.
86 26 11 72 Jørgensen K.H.
86 26 11 77 Unipak A/S
86 26 11 80 Svendsen A.H.
86 26 11 81 Christensen P.E.
86 26 11 84 Hegelund J.
86 26 11 88 Maibom Sko
86 26 11 91 Andersen P.E.
86 26 11 96 Tolbøl G.
86 26 11 99 Dyhr I.
86 26 12 00 Obton A/S
86 26 12 01 Felsby S.
86 26 12 02 Jensen C.
86 26 12 06 Bach M.
86 26 12 07 Overgaard Henrik
86 26 12 12 Tinta ApS
86 26 12 17 Stamp J.
86 26 12 20 Ostenfeld J.
86 26 12 22 Poseidon
86 26 12 23 Gaaei L.
86 26 12 26 Arevad K.
86 26 12 28 Rasmussen S.
86 26 12 29 Thorsted-Christensen Helle
86 26 12 31 Borum B.
86 26 12 37 Petersen M.C.
86 26 12 38 Mikkelsen E.
86 26 12 40 Lehm R.P.
86 26 12 45 Kragsnæs P.
86 26 12 51 Rasmussen J.
86 26 12 52 Hall E.
86 26 12 54 Møller S.
86 26 12 59 Krystal Rengøring
86 26 12 60 Helge L.
86 26 12 61 Danielsen C.
86 26 12 62 Hellerup H.P.
86 26 12 63 Thrana P.
86 26 12 64 Jørgensen A.
86 26 12 65 Szochur B.
86 26 12 68 Iversen E.
86 26 12 72 Jespersen Lars
86 26 12 73 Uhre A.
86 26 12 76 Sønderbek J.M.
86 26 12 78 Vigh-Larsen M.
86 26 12 80 Jaguet B.
86 26 12 82 Skriver B.
86 26 12 84 Olesen Susanne
86 26 12 85 Paludan I.
86 26 12 87 Thomsen P.
86 26 12 88 Nordea
86 26 12 89 Krystal Rengøring
86 26 12 98 Lauridsen H.
86 26 12 99 Sletskov E.
86 26 13 01 Mølvig Thomas
86 26 13 02 Haugaard S.A.
86 26 13 03 Kristoffersson J.
86 26 13 06 Jensen P.
86 26 13 07 Andreasen A.B.
86 26 13 13 Autzen G.
86 26 13 16 Brabrand Auto Elektro
86 26 13 20 Pedersen P.W.
86 26 13 23 Schrøder T.
86 26 13 26 Drews C.
86 26 13 38 Danielsen K.L.M.
86 26 13 40 Helene Amsinck / Ham
86 26 13 42 Dolleris H.B.
86 26 13 47 Reifenstein O.
86 26 13 48 Grethe/Kurt Mikkelsen
86 26 13 49 Lauritsen H.
86 26 13 52 Sørensen A.
86 26 13 55 Gundestrup A.K.
86 26 13 60 Nielsen I.E.
86 26 13 63 Øgendahl A.
86 26 13 64 Nielsen S.E.
86 26 13 66 Frost John
86 26 13 68 Thøgersen E.
86 26 13 70 239641 Vibeke Kyndesgaard
86 26 13 72 Pedersen D.
86 26 13 73 Sinding M.
86 26 13 77 Mikkelsen M.
86 26 13 79 Jacobi F.
86 26 13 81 Brabrand Boligforening
86 26 13 86 Frost H.
86 26 13 93 Middelhede B.
86 26 13 98 Christensen E.O.
86 26 14 00 Thrana B.
86 26 14 02 Guldberg L.
86 26 14 03 Ballisager E.R.
86 26 14 07 Zachariassen B.
86 26 14 08 Rasmussen G.
86 26 14 11 Due G.
86 26 14 15 Ruhe J.
86 26 14 17 Risager A.L.
86 26 14 20 Petersen A.
86 26 14 21 Stegeager J.
86 26 14 24 Smed B.
86 26 14 27 Majland B.F.
86 26 14 28 Jacobsen P.F.
86 26 14 29 Inter Seats A/S
86 26 14 30 Pedersen B.R.
86 26 14 42 Jakobsen A.S.
86 26 14 43 Madsen A.M.
86 26 14 44 Bøgekilde Industri
86 26 14 51 Sørensen K.
86 26 14 53 Torben B.
86 26 14 60 Mortensen M.D.
86 26 14 62 Petersen K.
86 26 14 74 Sørensen T.R.
86 26 14 77 Steffensen R.
86 26 14 83 Christiansen R.
86 26 14 84 It Konsulenten
86 26 14 85 Hyllestad P.
86 26 14 88 Sørensen O.
86 26 14 89 Kristensen G.
86 26 14 90 Aagaard J.
86 26 14 91 Palm B.
86 26 14 92 Dahl L.
86 26 14 96 Andersen J.H.
86 26 15 00 Cd - Line Erik Wædeled
86 26 15 02 Withen C.E.
86 26 15 04 Haffgaard K.
86 26 15 05 Møller B.F.
86 26 15 08 Sørensen H.B.
86 26 15 15 Ravnsbæk F.B.
86 26 15 16 Luplau Erik
86 26 15 17 Møller S.B.
86 26 15 20 Pedersen M.
86 26 15 23 Inger Rasmussen
86 26 15 26 Sønderby L.
86 26 15 30 Kristensen I.H.
86 26 15 32 Pedersen L.T.
86 26 15 38 Sørensen B.S.
86 26 15 40 Bikeurope Bv Filial Af Bikeurope B. V. Holland
86 26 15 47 Petersen K.K.
86 26 15 51 Borg K.
86 26 15 52 Sørensen V.S.
86 26 15 53 Larsen B.H.
86 26 15 54 Andreasen K.
86 26 15 56 Vikjær E.
86 26 15 58 Schultz-Pedersen P.V.
86 26 15 59 Schultz-Pedersen P.V.
86 26 15 60 Mortensen S.E.
86 26 15 72 Lausen Carsten
86 26 15 85 Jensen B.E.E.
86 26 15 87 Madsen H.B.
86 26 15 90 Christensen R.
86 26 15 93 Gram A.
86 26 15 95 Kristoffersen E.
86 26 15 99 Broch-Lips O.
86 26 16 00 Hansen Jens Otto Kjær
86 26 16 01 Jensen E.
86 26 16 02 Heidal B.
86 26 16 04 Kildsgaard F.
86 26 16 06 Thygesen C.K.
86 26 16 08 Barmer N.
86 26 16 11 Brabrand Gulve
86 26 16 14 Paulsen H.B.
86 26 16 15 Hald Gert
86 26 16 16 Kristensen J.W.
86 26 16 18 Klausen K.
86 26 16 19 Karralic D.
86 26 16 24 Overgard K.
86 26 16 25 Hansen K.E.
86 26 16 32 Grundtvig L.
86 26 16 33 Brabrand Autoservice
86 26 16 39 Willemoes P.
86 26 16 43 Madsen E.S.
86 26 16 45 Fosgrau M.
86 26 16 46 Liobel N.R.
86 26 16 48 Thomsen B.M.
86 26 16 49 Barsøe L.
86 26 16 50 Andersen Leon
86 26 16 53 Grann T.
86 26 16 57 Høy E.M.
86 26 16 60 Sørensen A.K.
86 26 16 61 Ebbesen H.B.
86 26 16 62 Plagborg L.
86 26 16 65 Knudsen H.J.
86 26 16 66 Jørgensen Bente M
86 26 16 67 Holm-Rasmussen S.
86 26 16 68 Nørgaard S.
86 26 16 69 Boligselskabet Præstehaven
86 26 16 70 Larsen J.
86 26 16 73 Plan 2
86 26 16 74 Krusell Klaus Knudsen
86 26 16 76 Nielsen H.P.
86 26 16 77 Nielsen F.N.
86 26 16 78 Jacobsen Charlotte
86 26 16 81 Hansen B.P.
86 26 16 91 Thu P.
86 26 16 93 Møller H.
86 26 16 97 Thuun B.
86 26 16 98 Århusstudiet Aps
86 26 17 01 Tougaard K.
86 26 17 05 Falkum T.
86 26 17 07 Ayar S.
86 26 17 10 Skovborg C.B.
86 26 17 11 Klostergaard A.
86 26 17 14 Hansen L.
86 26 17 15 Andersen N.
86 26 17 18 Rosenmeier T.
86 26 17 19 Stenulm Carsten
86 26 17 21 Århus Parkafdeling AFD. Vest .
86 26 17 24 Buhl L.
86 26 17 25 Jakobsen A.
86 26 17 27 Andersen E.H.
86 26 17 32 Sørensen E.
86 26 17 34 Petersen I.M.
86 26 17 41 Hayes Peter
86 26 17 43 Gregersen S.
86 26 17 46 Voss A.
86 26 17 48 Sørensen A.
86 26 17 56 Nielsen A.
86 26 17 60 Rasmussen M.T.
86 26 17 61 Enevoldsen F.
86 26 17 65 Knage T.
86 26 17 67 Torp Flemming
86 26 17 70 Andersen T.T.
86 26 17 72 Skorstengaard K.
86 26 17 74 Jensen S.
86 26 17 77 Budtransporten A/S
86 26 17 83 Kjær H.
86 26 17 90 Årslevgårdens Rideforening
86 26 17 92 Frederiksen J.R.
86 26 17 94 Jørgensen K.
86 26 17 95 Najarian M.
86 26 17 96 Jarvang N.Y.G.
86 26 18 00 Nørgaard Susanne
86 26 18 01 Bønlokke K.
86 26 18 04 Hauch K.
86 26 18 06 Lund A.
86 26 18 08 Andersen J.
86 26 18 12 Sørensen J.V.
86 26 18 15 Fischer K.H.
86 26 18 16 Dolleris H.P.
86 26 18 17 Westergaard A.P.
86 26 18 20 Sørensen A.
86 26 18 22 Jensen K.B.
86 26 18 23 Adamsen Jørn
86 26 18 27 Villumsen K.
86 26 18 30 Pedersen V.
86 26 18 31 Mortensen E.M.
86 26 18 33 Olesen H.K.
86 26 18 35 Bruun G.
86 26 18 47 Jepsen E.T.
86 26 18 48 Pedersen E.N.
86 26 18 58 Larsen O.
86 26 18 62 Wiegers T.
86 26 18 63 Jensen O.R.
86 26 18 64 Svart T.
86 26 18 69 Poulsen G.
86 26 18 80 Kirchert J.
86 26 18 86 Jørgensen J.J.
86 26 18 90 Astrup J.
86 26 18 92 Trøjborg Lene
86 26 18 93 Andersen H.G.
86 26 19 00 Pedersen B.
86 26 19 01 Lægaard M.J.
86 26 19 05 Hansen M.F.
86 26 19 07 Future Electronics
86 26 19 10 Christensen L.
86 26 19 11 Fleur Salon
86 26 19 12 Larsen M.Å.
86 26 19 13 Dalsgaard L.
86 26 19 15 Nørholt S.E.
86 26 19 20 Tinta Aps
86 26 19 23 Mikkelsen R.
86 26 19 25 Nielsen E.
86 26 19 26 Lund H.S.
86 26 19 27 Otterstrøm P.
86 26 19 28 Hegelund A.
86 26 19 29 Rasmussen A.
86 26 19 33 Salomonsen R.
86 26 19 35 Clausen A.R.
86 26 19 36 Jørgensen I.
86 26 19 43 Grundvig S.
86 26 19 46 Frühstück Nielsen Jb
86 26 19 51 Rasmussen B.F.
86 26 19 53 Rasmussen B.F.
86 26 19 56 Klank G.
86 26 19 58 Mørk P.H.
86 26 19 65 Andersen O.M.
86 26 19 72 Thomsen E.
86 26 19 75 Hollenvad L.
86 26 19 76 Jensen K.E.
86 26 19 79 Bach E.
86 26 19 80 Nielsen K.H.
86 26 19 81 Marcinkowski K.
86 26 19 83 Laursen A.M.
86 26 19 93 Kudsk-Jørgensen O.
86 26 19 99 Agrodan A/S
86 26 20 06 Møller J.
86 26 20 07 Schrøder G.M.
86 26 20 08 Hansen I.
86 26 20 10 Jessen J.
86 26 20 12 Conrad A.
86 26 20 13 Justesen E.
86 26 20 18 Pedersen H.
86 26 20 20 Rasmussen O.
86 26 20 22 Dittmer H.D.J.
86 26 20 23 Hansen J Kjær
86 26 20 24 Meldgaard B.
86 26 20 26 Tolstrup T.
86 26 20 27 Christiansen M.D.
86 26 20 33 Nissen A.D.
86 26 20 36 Danmand K.
86 26 20 37 Mortensen K.N.N.
86 26 20 40 Niklassen T.R.
86 26 20 45 Pedersen Anna Grethe
86 26 20 46 Tønnesen Joan
86 26 20 54 Pedersen S.
86 26 20 56 Nielsen K.
86 26 20 58 Rasmussen L.L.
86 26 20 60 Pedersen M.
86 26 20 63 Aggergren V.
86 26 20 64 Westermann J.
86 26 20 70 Dybdahl B.
86 26 20 72 Madsen E.
86 26 20 90 Møller A.
86 26 20 91 Poulsen M.
86 26 20 99 Jørgensen B.
86 26 21 00 Basen
86 26 21 02 Brabrand Fællesråd
86 26 21 03 Haagensen A.L.
86 26 21 04 Krabbe H.
86 26 21 08 Christensen W.
86 26 21 09 Aydin M.
86 26 21 11 Danbolig V. Ejd. Mæglerfirmaet Allan Bante 1 Aps
86 26 21 13 Gosvig Karla
86 26 21 14 Knudsen V.
86 26 21 15 Sørensen E.B.
86 26 21 19 Mikkelsen H.P.
86 26 21 20 Brabrand-Årslev Kirkegårdskontor
86 26 21 21 Gonge Creative Learning ApS
86 26 21 25 Nielsen J.
86 26 21 28 Rasmussen K.L.
86 26 21 31 Brandt H.
86 26 21 33 Jensen Niels Ejner Tømrer- & Snedkerfirmaet
86 26 21 38 Bjerregaard J.
86 26 21 44 Pedersen Poul A/S
86 26 21 49 Muncken S.
86 26 21 53 Bust A.
86 26 21 57 Hansen S.E.
86 26 21 58 Ortec ApS
86 26 21 62 Thaarup L.
86 26 21 64 Nielsen S.
86 26 21 67 Særkjær L.
86 26 21 70 Sørensen T.
86 26 21 71 Petersen K.M.
86 26 21 74 Jensen I.S.
86 26 21 96 Weeke J.
86 26 21 98 Zwierko I.
86 26 22 00 Regina Holding Aps
86 26 22 03 Larsen E.
86 26 22 06 Knudsen E.
86 26 22 07 Vinther M.
86 26 22 09 Therkildsen J.R.
86 26 22 11 Pulczynski S.
86 26 22 12 Tiljeset T.
86 26 22 16 Olesen B.
86 26 22 20 Hundahl L.
86 26 22 22 An Group A/S
86 26 22 24 Andersen P.V.
86 26 22 25 Yusuf J.S.
86 26 22 26 Nielsen R.
86 26 22 28 Vendelbo L.
86 26 22 30 Andersen G.R.
86 26 22 32 Levisen K.
86 26 22 33 Fink-Jensen K.
86 26 22 38 Rønde H.
86 26 22 39 Andersen E.
86 26 22 41 Petersen H.
86 26 22 42 Bendix M.
86 26 22 43 Nielsen G.P.
86 26 22 48 Bagger B.
86 26 22 50 Brogner L.
86 26 22 57 Nielsen P.
86 26 22 58 Dalentoft J.
86 26 22 62 Phønix Tag Entrepriser Tagcenter Århus
86 26 22 63 Hentze B.
86 26 22 77 Petz A.B.
86 26 22 78 Schou E.M.
86 26 22 79 Koldsø M.L.
86 26 22 80 Corfitsen E.
86 26 22 82 Skydt-Nielsen T.
86 26 22 84 Larsen E.B.
86 26 22 86 Fisker M.
86 26 22 88 PTV-film ApS
86 26 22 95 AB Melbye
86 26 22 97 Radec ApS
86 26 22 99 Kpf Arkitekter A/S
86 26 23 02 Binderup B.
86 26 23 03 Wyrtz Lars
86 26 23 07 Jensen M.
86 26 23 08 Høgsgaard P.S.E.
86 26 23 09 Fjelleråd P.
86 26 23 12 Vmc A/S
86 26 23 20 Hasselstrøm B.
86 26 23 21 Jensen E.M.R.
86 26 23 22 Hsi Knud A/S
86 26 23 23 Haldrup N.
86 26 23 24 Henningsen A.
86 26 23 25 Wulf V.
86 26 23 29 Munck B.
86 26 23 39 Mikkelsen P.
86 26 23 40 Sørensen A.
86 26 23 44 Odd-Fellow Loge
86 26 23 46 Andresen T.
86 26 23 50 Harder O.
86 26 23 53 Hovedgadens Genbrug
86 26 23 56 Bodholt F.
86 26 23 57 Larsen B.
86 26 23 58 Andersen B.
86 26 23 60 Jakobsen V.
86 26 23 63 Stefansen J.
86 26 23 65 Christensen G.
86 26 23 66 A P Kjær Murerfirmaet Og K W Ravn
86 26 23 70 Kristensen I.
86 26 23 74 Jensen B.
86 26 23 75 Christensen J.O.
86 26 23 78 Madsen B.
86 26 23 80 Madsen U.
86 26 23 83 Jensen J.
86 26 23 85 Kiander B.
86 26 23 87 Gade H.
86 26 23 89 Jensen B.
86 26 23 94 Andersen H.
86 26 23 98 Magnussen H.
86 26 23 99 Villefrance K.H.
86 26 24 00 Svendsen Clemen
86 26 24 01 Michaelsen K.
86 26 24 03 Olesen F.O.F.
86 26 24 05 Pedersen D.R.
86 26 24 07 Johansen F.B.
86 26 24 10 Lundsgaard G.
86 26 24 11 Pieroth Ferd. A/S
86 26 24 12 Laursen H.B.
86 26 24 14 Schou A.
86 26 24 18 Nielsen J.A.B.
86 26 24 19 Nielsen T.M.
86 26 24 23 Jensen I.T.
86 26 24 24 Møller E.
86 26 24 26 Hansen A.
86 26 24 28 Psykiatrisk Plejer Jens Boe Krag
86 26 24 29 Sørensen J.
86 26 24 30 Jensen J.K.
86 26 24 36 Stampe J.
86 26 24 40 Larsen K.W.
86 26 24 45 Storgaard S.
86 26 24 48 Brabrand Cafeteria & Smørrebrød
86 26 24 50 Knudsen B.
86 26 24 54 Sander E.
86 26 24 56 Eriksen C.
86 26 24 57 Brabrand Maskinværksted
86 26 24 58 Christensen I.
86 26 24 60 Ehlsersen E.
86 26 24 62 Møller E.
86 26 24 64 Pedersen J.
86 26 24 70 Lukac P.
86 26 24 73 Jensen H.
86 26 24 74 Nielsen M.K.
86 26 24 76 Sørensen K.
86 26 24 80 Øzbay M.
86 26 24 81 Ladefoged D.
86 26 24 82 Internet Information Aps
86 26 24 85 Miklos G.
86 26 24 87 Sørensen A.
86 26 24 89 Jarsbo E.
86 26 24 90 Jensen J.
86 26 24 96 Mathisen B.
86 26 24 99 Gonge J.
86 26 25 00 Sjøstedt F.
86 26 25 03 Ovesen K.
86 26 25 05 Jepsen H.
86 26 25 06 Rasmussen Lindy B
86 26 25 10 Tychsen A.
86 26 25 12 Kjartansson R.A.
86 26 25 14 Bendsen O.
86 26 25 17 Nissen G.
86 26 25 18 Olsen B.Å.
86 26 25 22 Westmark S.H.
86 26 25 23 Overgaard B.
86 26 25 24 Schmidt P.M.
86 26 25 26 Jacobsen J.
86 26 25 30 Pedersen P.D.
86 26 25 34 Aarup L.L.
86 26 25 37 Jensen H.E.
86 26 25 40 Svendsen Viggo
86 26 25 42 Therkildsen M.L.
86 26 25 44 Kanstrup B.H.
86 26 25 45 Sørensen G.R.M.
86 26 25 48 Jensen A.M.
86 26 25 52 Mattesen O.
86 26 25 53 Kristensen E.
86 26 25 56 Broholt E.E.
86 26 25 60 Wagner R.
86 26 25 61 Nielsen O.S.
86 26 25 63 Marie Jørgensen A.
86 26 25 64 Graversen Niels H. ApS
86 26 25 65 Jensen S.N.
86 26 25 70 Frederiksen K.H.
86 26 25 74 Viggo Holm Design Textil
86 26 25 76 Woller H.
86 26 25 77 Borup L.
86 26 25 78 Sørensen M.
86 26 25 79 Bloch I.
86 26 25 80 Kjær F.
86 26 25 85 Viggo Holm Design Textil
86 26 25 88 Jensen K.P.
86 26 25 89 Kvist E.
86 26 25 91 Jørgensen B.
86 26 25 92 Laursen P.
86 26 25 94 Christensen L.B.
86 26 25 95 Hansen G.
86 26 25 96 Stormes I.
86 26 25 97 Olesen P. Og Sønner A/S
86 26 25 98 Olesen P. Og Sønner A/S
86 26 26 00 Gram P.J.
86 26 26 01 Christensen L.
86 26 26 03 Kosmetolog Maria Bansov
86 26 26 08 Christensen B.
86 26 26 11 Kirkens Korshær Genbrug
86 26 26 12 Pedersen L.H.
86 26 26 13 Børnehaven Enggården

86 26 26 17 Frederiksen A.
86 26 26 18 Århus Køreskole
86 26 26 20 Lund J.H.
86 26 26 21 Aksbjerg I.
86 26 26 24 Madsen S.
86 26 26 25 Malerfirma Helge & Michael Jørgensen
86 26 26 27 Holm Hansen E.
86 26 26 28 Hjortstrøm M.
86 26 26 30 Rohde S.
86 26 26 31 Guldmann L.
86 26 26 33 Århus Pava Center ApS
86 26 26 34 Egelund O.B.
86 26 26 35 Jensen M.H.
86 26 26 37 Degn L.
86 26 26 38 Møller Arne C
86 26 26 39 Bendtsen B.
86 26 26 40 Bøjer K.
86 26 26 41 Danielsen M.
86 26 26 42 Klitt H.
86 26 26 43 Due P.J.
86 26 26 44 Jørgensen Helge og Michael A/S
86 26 26 46 Bahl D.
86 26 26 47 Kadhim Z.K.
86 26 26 48 Boie H.M.
86 26 26 49 Westphall K.G.
86 26 26 52 Christensen Steen E Holland
86 26 26 54 Thorsen M.
86 26 26 55 Jensen Å.G.
86 26 26 56 Brandenborg E.
86 26 26 58 Nielsen Peter Krogsgaard
86 26 26 59 Danielsen M.
86 26 26 60 Sten S.
86 26 26 61 Blindslev P.H.
86 26 26 64 Kristensen R.
86 26 26 65 Thomasen P.
86 26 26 66 Johannesen C.
86 26 26 67 Kfum Spejderne I Brabrand
86 26 26 68 Korsholm H.
86 26 26 69 Yildiz N.
86 26 26 70 Kollektivet
86 26 26 75 Skydt-Nielsen S.
86 26 26 76 Skau Karin
86 26 26 77 Danita
86 26 26 80 Mogensen H.R.
86 26 26 84 Mathiasen K.F.
86 26 26 86 Dalum A.
86 26 26 87 Ellingsen A.
86 26 26 90 Stoltze M.
86 26 26 95 Johansen B.
86 26 26 96 Christiansen J.H.
86 26 26 97 Lund Helle
86 26 27 00 VMC Pitzner A/S
86 26 27 06 Møldrup S.
86 26 27 07 Rinkovske R.
86 26 27 09 Christiansen J.T.
86 26 27 10 Kollektivet
86 26 27 11 Bluhme T.D.
86 26 27 12 Christensen L.
86 26 27 15 Christensen E.
86 26 27 16 Madsen E.
86 26 27 21 Pihlkjær K.
86 26 27 25 Nørgaard G.J.
86 26 27 26 Lindberg N.
86 26 27 27 Christiansen F.G.
86 26 27 28 Dyrvold K.
86 26 27 34 Nielsen D.L.
86 26 27 35 Kaalund H.S.
86 26 27 36 Andersen J.E.S.
86 26 27 37 Darija Byg
86 26 27 40 Sørensen S.
86 26 27 44 Rasmussen H.
86 26 27 47 Kjeldsen H.
86 26 27 60 Althaus B.
86 26 27 67 Soco Transporthjul Erik Krese A/S
86 26 27 69 Soco Transporthjul Erik Krese A/S
86 26 27 70 Therkildsen M.
86 26 27 71 Møller M.S.
86 26 27 75 Nielsen T.E.
86 26 27 78 Wisse L.
86 26 27 82 Grud-Hansen Merete
86 26 27 84 Sørensen E.
86 26 27 86 Obeling J.E.
86 26 27 90 Nielsen B.
86 26 27 93 Andreasen J.T.
86 26 27 96 Westergaard A.
86 26 27 97 Hoeg L.
86 26 28 01 Jensen T.T.
86 26 28 03 Schrøder H.E.
86 26 28 04 Hørgaard L.G.
86 26 28 08 Andersen R.
86 26 28 10 Eigenbrod H.
86 26 28 15 Mathiasen O.
86 26 28 18 Dons L.
86 26 28 20 Maltesen E.
86 26 28 22 AMC Lastbiler A/S
86 26 28 24 Olesen T.
86 26 28 25 Friis H.
86 26 28 26 Stubberup L.
86 26 28 27 Handby G.
86 26 28 28 Videbeck I.
86 26 28 29 Christensen P.
86 26 28 37 Simonsen K.
86 26 28 41 Berg C.
86 26 28 42 Mortensen H.
86 26 28 44 Espensen S.
86 26 28 45 Restaurant Det Gamle Posthus
86 26 28 47 Alfotech Aps
86 26 28 48 Sbj Consultancy ApS
86 26 28 53 Hansen V.
86 26 28 55 Pedersen K.
86 26 28 57 Lauritzen M.
86 26 28 58 Thomsen M.
86 26 28 61 Dyrendom K.
86 26 28 69 Christensen F.
86 26 28 70 Thomsen T.H.
86 26 28 74 Borgbjerg S.
86 26 28 81 Hansen S.M.
86 26 28 84 Balleby B.
86 26 28 89 Nielsen I.
86 26 28 90 Holm S.E.
86 26 28 93 Andersen H.D.
86 26 29 01 Nielsen S.
86 26 29 03 Pedersen A.J.
86 26 29 11 Ludvig B.
86 26 29 12 FritidEngdalsvej Fritidshjem
86 26 29 18 Clausen T.
86 26 29 20 Jensen U.
86 26 29 26 Varberg F.
86 26 29 27 Nielsen H.N.
86 26 29 29 Grønbæk M.Z.
86 26 29 33 Damgaard H.
86 26 29 40 Olesen T.L.
86 26 29 46 Nielsen A.K.
86 26 29 47 Pedersen K.
86 26 29 57 Christen Christensen/ Berit Hansen
86 26 29 59 Pedersen N.
86 26 29 64 Carlsen H.K.
86 26 29 65 Stefansen A.
86 26 29 69 Ena K.
86 26 29 71 Laumann G.
86 26 29 79 Peck P.
86 26 29 81 Christensen H.D.
86 26 29 86 Faizzad A.
86 26 29 95 Sønderskov G.
86 26 29 98 Thiele G.
86 26 30 11 Fisker H.P.
86 26 30 15 Stejner K.
86 26 30 22 Poulsen K.
86 26 30 23 Laursen E.
86 26 30 26 Weitling E.
86 26 30 30 Hansen P.A.
86 26 30 35 Mogensen T.
86 26 30 36 Ruge K.
86 26 30 42 Damgaard J.
86 26 30 45 Smidt P.J.
86 26 30 48 Christensen B.A.
86 26 30 50 Reisted H.
86 26 30 52 Hd Consulting
86 26 30 56 Dam K.M.
86 26 30 60 Madsen B.
86 26 30 61 Christensen J.L.C.
86 26 30 66 Sagemedier A/S
86 26 30 75 Løfquist K.E.
86 26 30 76 Villsen V.
86 26 30 77 Klinik For Fodterapi
86 26 30 86 Jensen H.
86 26 30 88 Sagemedier A/S
86 26 30 91 Bøgeskov S.
86 26 30 96 Lomborg I.
86 26 30 99 Krabbe Henning Revisionsfirmaet
86 26 31 00 Schultz B.
86 26 31 03 Magnusson S.
86 26 31 04 TKP Byg A/S
86 26 31 13 Lange S.
86 26 31 15 Fønlev M.
86 26 31 22 Kønsing E.
86 26 31 23 Jørgensen B.B.
86 26 31 26 Nielsen A Rosenlund
86 26 31 30 Clausen F.
86 26 31 31 Hasselgren E.J.
86 26 31 32 Clausen E.
86 26 31 36 Quang T.T.
86 26 31 39 Larsen L.
86 26 31 40 Paldam N.M.
86 26 31 45 Christensen H.
86 26 31 46 Møller P.
86 26 31 47 Nielsen K.C.
86 26 31 53 Pedersen P.
86 26 31 65 Herlin I.
86 26 31 69 Thorup A.F.
86 26 31 77 Sønderskov-Sørensen F.
86 26 31 80 Spannow K.E.
86 26 32 00 Thomsen Richard A/S
86 26 32 02 Winther-Nielsen T.
86 26 32 06 Østergaard L.
86 26 32 12 Petersen C.E.
86 26 32 13 Jørgensen T.
86 26 32 16 Kastbjerg J.
86 26 32 20 Lundager J.
86 26 32 21 Vestergaard A.
86 26 32 26 Larsen V.
86 26 32 28 Sognemedhjælperen
86 26 32 30 Richard Thomsen Maskinfabrik A/S
86 26 32 31 Ebling V
86 26 32 32 Bjerregaard R.
86 26 32 33 Jensen B.
86 26 32 34 Jensen O.
86 26 32 35 Pedersen K.
86 26 32 37 Stausholm A.
86 26 32 42 Snog V.
86 26 32 50 Wolff J.
86 26 32 55 Hedehus J.
86 26 32 56 Barslev A.
86 26 32 62 Olesen L.K.
86 26 32 63 Aarhus Maskin & Automatik Værksted
86 26 32 66 Nielsen J.R.
86 26 32 67 Færch I.
86 26 32 72 Nielsen T.
86 26 32 75 Meyer Karin
86 26 32 85 Jensen E.
86 26 32 90 Schlosser H.
86 26 32 92 Kgs Kirsten Schlosser
86 26 32 93 Jensen B.
86 26 32 94 Petersen K.H.
86 26 32 98 Jessen M.
86 26 33 00 Rasmussen L.B.
86 26 33 01 Sørensen A.B.
86 26 33 02 Ernst E.
86 26 33 06 Johansen K.
86 26 33 11 Rodenstock Danmark A/S
86 26 33 12 Kaiser J.
86 26 33 16 Hughes C.
86 26 33 17 Christensen J.
86 26 33 20 Clausen O.
86 26 33 22 Lildal S.
86 26 33 23 Armstrong J.
86 26 33 25 Armstrong J.
86 26 33 26 Bang B.
86 26 33 28 Lychtemeier S.
86 26 33 30 Lavtsen H.
86 26 33 31 Groth P.
86 26 33 33 Østergaard A.
86 26 33 34 Fibiger Johannes
86 26 33 35 Jensen J.S.
86 26 33 39 Dagcenter Biffen
86 26 33 40 Hoelgaard A.
86 26 33 43 Ab Svejseteknik
86 26 33 44 Harmuth L.
86 26 33 47 Sylvester-Hvid A.
86 26 33 50 Christiansen M.
86 26 33 54 Bech P.M.
86 26 33 56 Borg P.E.
86 26 33 57 Ritter A.
86 26 33 60 Steffensen O.
86 26 33 61 Aggergren E.
86 26 33 62 Andersson J.
86 26 33 66 Nielsen L.B.
86 26 33 67 Nielsen P.S.
86 26 33 76 V. R. Glas Aps
86 26 33 80 Blas A.
86 26 33 88 Saint - Gobain Weber A/S
86 26 33 95 Thomsen E.B.
86 26 33 98 Lambertsen Jørn og Jytte
86 26 34 01 Vuggestuen Spiloppen .
86 26 34 02 Frandsen E.
86 26 34 04 Gleit A.
86 26 34 06 le Fevre B.
86 26 34 13 Hundebøll L.
86 26 34 15 Kolstrup I.
86 26 34 16 Petersen J.
86 26 34 25 Maraldo K.
86 26 34 26 Hansen I.
86 26 34 30 Lytzen M.L.D.H.
86 26 34 31 Kristensen D.
86 26 34 34 Lund Madsen K.
86 26 34 36 Petersen J.
86 26 34 40 Fallesen Birgitte og Thomas C Brun
86 26 34 41 Jacobsen L.
86 26 34 45 Pilegaard M.
86 26 34 46 Amsinck H.
86 26 34 55 Andersson A.
86 26 34 56 Bang A.
86 26 34 60 Roesdahl T.
86 26 34 64 Larsen M.
86 26 34 72 Nielsen T.
86 26 34 73 Nærum P.
86 26 34 74 Nielsen T.B.
86 26 34 77 Fyrst K.
86 26 34 83 Møller L.
86 26 34 86 Petersen B.
86 26 34 87 Laflor F.
86 26 34 91 Bloch Y.
86 26 34 98 Tjerrild J.A.
86 26 35 03 Pausgaard G.E.
86 26 35 05 Thomsen J.P.F.
86 26 35 11 Abild Dyreklinik
86 26 35 13 Mogensen T.
86 26 35 25 Györkös G.
86 26 35 26 Nørgaard H.
86 26 35 28 Toxbøl I.
86 26 35 30 Nielsen V.
86 26 35 31 Olsen H.
86 26 35 38 Evers I.
86 26 35 40 Luther H.O.
86 26 35 47 Kempel B.
86 26 35 48 Møller K.
86 26 35 50 Kjærsgaard Ib
86 26 35 53 Sørensen O.V.
86 26 35 58 Thygesen L.S.
86 26 35 63 Dyhr J.H.J.
86 26 35 74 Skak-Nielsen J.
86 26 35 77 Nielsen R.
86 26 35 80 Johnsen S.
86 26 35 90 Iversen A.
86 26 35 93 Nielsen H.U.
86 26 35 94 Aage S.
86 26 35 97 Polat D.
86 26 36 05 Schrøder C.
86 26 36 06 Eilert Jette og Eilif
86 26 36 07 Sørensen B.V.
86 26 36 10 Christiansen A.
86 26 36 11 Hansen F.
86 26 36 15 Kristensen T.N.
86 26 36 20 Loft J.J.
86 26 36 21 Pedersen S.
86 26 36 25 Jensen H.
86 26 36 26 Ebling J.L.
86 26 36 27 Aaen P.
86 26 36 29 Eriksen P.S.
86 26 36 30 Bisgaard K.
86 26 36 36 Svelgaard A.
86 26 36 37 Davidsen Poul
86 26 36 42 Poulsen V.K.
86 26 36 43 Hansen C.Å.
86 26 36 44 Aktivitetscenter og Kontaktsted Biffen
86 26 36 46 Nielsen I.
86 26 36 50 Delizioso
86 26 36 52 Rasmussen H.E.
86 26 36 56 Villefrance J.
86 26 36 59 Willemann M.
86 26 36 63 Petersen J.P.
86 26 36 66 Høj K.
86 26 36 71 Larsen E.
86 26 36 76 Kristensen E.L.
86 26 36 84 Dombernowsky F.
86 26 36 86 Helm-Petersen P.
86 26 36 87 Grimhøj Motocross Klub
86 26 36 96 Bentholm-Pedersen M.
86 26 36 98 Edelholt P.
86 26 36 99 Laursen Carsten og Susanne
86 26 37 00 Inventarland Aps
86 26 37 05 Bauer K.
86 26 37 07 Bering I.
86 26 37 08 Randa G.
86 26 37 09 Jensen L.B.
86 26 37 11 Højbo - Helgesen Tømrer- og snedkerfirma ApS
86 26 37 16 Løfgren Y.
86 26 37 18 Forsing P.B.
86 26 37 21 Tandlæger Dorthe A Og Flemming Isidor
86 26 37 22 Kruse A.A.
86 26 37 25 Eriksen R.T.
86 26 37 30 Lund B.
86 26 37 34 Sørensen V.
86 26 37 37 Hansen Danny
86 26 37 38 Pedersen S.
86 26 37 41 Frier K.P.
86 26 37 47 Lund N.E.
86 26 37 48 Rasmussen L.
86 26 37 57 Jørgensen E.
86 26 37 58 Poulsen K.S.
86 26 37 60 Christensen C.A.S.H.
86 26 37 63 Stadil L.
86 26 37 64 Frederiksen O.
86 26 37 65 Bøving E.G.
86 26 37 70 Rommelhoff A.
86 26 37 73 Andresen J.
86 26 37 79 Søllingvraa J.
86 26 37 90 Schach H.
86 26 37 91 Pedersen T.
86 26 38 02 Andersen J.
86 26 38 04 Mc - Travel Aps
86 26 38 08 Willumsen M.
86 26 38 09 Jacobsen H.C.
86 26 38 14 Mc - Travel Aps
86 26 38 17 Bøjer S.
86 26 38 19 Pankoke Mette
86 26 38 26 Jepsen J.B.
86 26 38 28 Kehlet F.
86 26 38 30 Johansen J.
86 26 38 38 Johansen I.M.
86 26 38 39 Sunke P.
86 26 38 44 Rasmussen L.H.
86 26 38 46 Bringgaard I.
86 26 38 48 Andersen R.
86 26 38 49 Ole Larsen Transport A/S
86 26 38 51 Nielsen K.
86 26 38 57 Loft P.
86 26 38 61 Olesen A.B.
86 26 38 66 Koopmann H.D.
86 26 38 73 Mikkelsen U.
86 26 38 76 Eriksen J.
86 26 38 80 Madsen O.
86 26 38 83 Frische K.D.
86 26 38 89 Sørensen A.
86 26 39 00 Doka Denmark Aps
86 26 39 08 Kristoffersen A.
86 26 39 13 Kløve A.M.
86 26 39 15 Mortensen I.G.
86 26 39 28 Kristensen V.E.
86 26 39 30 Andreasen Helga
86 26 39 32 Jørgensen Elsebeth Kaae
86 26 39 33 Taustrup A.J.
86 26 39 35 Torp J.J.
86 26 39 37 Schanz R.
86 26 39 40 Harritz David A/S
86 26 39 42 Håkansson I.
86 26 39 43 Christensen C.L.
86 26 39 50 Doka Denmark Aps
86 26 39 69 Frandsen G.S.
86 26 39 71 Dam-Jensen I.
86 26 39 76 Lindeberg A.
86 26 39 80 Bendsen J.
86 26 39 84 Riis S.
86 26 39 86 Andersen I.
86 26 39 91 Pham H.C.
86 26 39 95 Larsen B.
86 26 39 97 Larsen F.
86 26 40 01 Rasmussen H.
86 26 40 02 Middelbo E.
86 26 40 06 Brændstrup K.
86 26 40 08 Andersen H.
86 26 40 10 Lundsby A.
86 26 40 17 Westergaard G.
86 26 40 20 Riis H.
86 26 40 25 Wibe M.
86 26 40 27 Wolff H.
86 26 40 37 Olsen A.M.
86 26 40 38 Nielsen T.N.
86 26 40 39 Ejendomskontor Hans Broges
86 26 40 43 Glud S.
86 26 40 46 Lægsgaard H.B.
86 26 40 50 Gadegaard L.
86 26 40 51 Mortensen B.
86 26 40 57 Rottenstein N.
86 26 40 64 Skovgaard G.
86 26 40 65 Nielsen M.G.
86 26 40 67 Eriksen G.
86 26 40 68 Jørgensen A.L.
86 26 40 70 Nielsen V.K.
86 26 40 72 Biehe A.D.
86 26 40 77 Eskerod S.
86 26 40 79 Biehe A.
86 26 40 81 Thomsen. Dk
86 26 40 84 Jensen K.M.
86 26 40 85 Karinas Rengøring
86 26 40 86 Rikke Skov Rosenskjold / Rsr
86 26 40 90 Total Industri & Skadeservice Aps
86 26 40 91 Meineche A.
86 26 41 00 Quelle B.A.
86 26 41 04 Hollund Susanne
86 26 41 05 Andersen J.M.
86 26 41 07 Jensen S.
86 26 41 09 Kronstedt D.
86 26 41 12 Jensen S.
86 26 41 14 Bønløkke N.
86 26 41 21 Larsen Kirsten Andresen og J E Østerlund
86 26 41 29 Stenderup D.
86 26 41 31 Behrens P.
86 26 41 43 Hjortshøj K.
86 26 41 46 Sørensen R.
86 26 41 52 Thorsø H.
86 26 41 54 Jensen P.
86 26 41 58 Andersen M.
86 26 41 60 Pedersen B.
86 26 41 67 Koopmann A.
86 26 41 76 Nielsen H.
86 26 41 78 Topcu S.
86 26 41 98 Jørgensen P.
86 26 42 02 Brok K.
86 26 42 06 Pedersen E.
86 26 42 20 Sørensen S.
86 26 42 22 Farmer M.
86 26 42 24 Michaelsen L.
86 26 42 34 Jakobsen N.
86 26 42 40 Nielsen S.
86 26 42 42 Kjeldsen J.
86 26 42 46 Madsen J.B.
86 26 42 48 Rosager H.
86 26 42 50 Trusbak M.
86 26 42 56 Haugaard J.
86 26 42 67 Hasletoppen Computer Netværk
86 26 42 86 Petersen H.
86 26 42 99 Christensen V.
86 26 43 00 Thorn P.
86 26 43 22 Buus Anlægsgartner Aps
86 26 43 23 Petersen S.
86 26 43 26 Ernst D.M.
86 26 43 30 Andersen R.
86 26 43 44 Stilling I.
86 26 43 51 Fisker K.J.
86 26 43 63 Davidsen S.S.
86 26 43 66 Viby Marked
86 26 43 84 Fangel A.
86 26 43 85 Ovesen O.
86 26 44 08 Juul A.S.J.
86 26 44 10 Qvist S.
86 26 44 14 Christensen N.
86 26 44 18 Andersen P.
86 26 44 29 Hoyen H.V.
86 26 44 32 Sørensen S.H.
86 26 44 42 Knudsen G.
86 26 44 44 Pedersen K.B.
86 26 44 45 Berzingi M.
86 26 44 46 Hansen J.E.
86 26 44 54 Grundtvig M.
86 26 44 55 Thøgersen M.
86 26 44 57 Nielsen M.
86 26 44 74 Kristoffersen U.
86 26 44 84 Nielsen B.
86 26 45 00 Kudsk H.
86 26 45 11 Svaneborg V.
86 26 45 14 Mørup M.L.
86 26 45 15 Poulsen C.
86 26 45 18 Nielsen H.
86 26 45 20 Mølgaard C.
86 26 45 23 Ottosson B.L.
86 26 45 25 Lindrup P.H.
86 26 45 26 Jensen A.
86 26 45 35 Møller M.
86 26 45 40 Nissen C.R.
86 26 45 47 Hasseriis K.K.
86 26 45 48 Møller J.
86 26 45 50 Jensen L.T.S.
86 26 45 55 Voldby R.
86 26 45 60 Johnsen M.
86 26 45 65 Thøgersen C.
86 26 45 85 Pedersen O.R.
86 26 45 88 Olesen E.M.
86 26 46 00 Dalby Jan
86 26 46 07 Lavesen M.
86 26 46 14 Fogtmann M.K.
86 26 46 16 Kehlet L.
86 26 46 20 Al Rufaie D.N.S.
86 26 46 24 Md Scientific Aps
86 26 46 26 Md Scientific Aps
86 26 46 35 Laursen A.
86 26 46 36 Boyer M.
86 26 46 40 Tandlæge Daniel Vikjær Aps
86 26 46 46 Jensen J.
86 26 46 49 Scoor B.V.
86 26 46 52 Henriksen L.
86 26 46 55 Bergmann C.
86 26 46 60 Høiby T.
86 26 46 61 Jensen A.E.
86 26 46 80 Bundgård H.
86 26 46 87 Moestrup A.
86 26 46 90 Ottosen H.
86 26 46 94 Jensen H.
86 26 47 17 Revsbech P.
86 26 47 27 Madsen J.E.
86 26 47 33 Jensen S.J.
86 26 47 37 Secher Christian & Berit
86 26 47 40 Fisker M.
86 26 47 60 Madsen D.J.
86 26 47 64 Møllevangskolen
86 26 47 86 Jensen S.V.
86 26 48 00 Knudsen K.L.
86 26 48 05 Villadsen K.
86 26 48 06 Rasmussen L.
86 26 48 08 Grothe E.
86 26 48 18 Jensen T.P.
86 26 48 22 Rasmussen H.
86 26 48 28 Andersen J.
86 26 48 38 Andersen P.W.
86 26 48 50 Schrøder U.
86 26 48 60 Fuglsbjerg A.
86 26 48 86 Schacht D.
86 26 48 96 Toft G.
86 26 49 00 Jensen J.
86 26 49 10 Skovboe G.
86 26 49 33 Larsen K.
86 26 49 40 Helgesen E.
86 26 49 48 Helms Dorthe
86 26 49 49 Holm L.
86 26 49 50 Nielsen Bent Frank
86 26 49 51 Vilain E.T.
86 26 49 70 Els M.
86 26 49 91 Dissing M.
86 26 49 99 Optik Syd A/S
86 26 50 08 Nielsen S.G.
86 26 50 09 Brix C.M.
86 26 50 17 Madsen O.B.
86 26 50 20 Kempe J.
86 26 50 24 Møller A.L.
86 26 50 28 Andersen Niels
86 26 50 40 Flinta M.
86 26 50 43 Pedersen L.
86 26 50 44 Erhvervstræningsskolen
86 26 50 50 Johansen A.
86 26 50 51 Risskov Blik & VVS Service
86 26 50 52 Iseling L.
86 26 50 53 Bidinger J
86 26 50 55 Andreasen A. J., Tømrerfirmaet
86 26 50 60 Larsen M.S.
86 26 50 70 Christensen R.
86 26 50 72 Laursen K.
86 26 50 80 Gråbæk S.
86 26 50 81 Degn S.Å.
86 26 50 82 Nielsen B.
86 26 50 88 Johnsen W.B.
86 26 50 91 Lindal ApS
86 26 50 93 Bjerg H.J.
86 26 50 99 Kossmann S.H.
86 26 51 00 Lincoln Electric Denmark
86 26 51 10 P.S. Agency
86 26 51 15 Lincoln Electric Nordic
86 26 51 20 Jahns K.
86 26 51 22 Pedersen J.
86 26 51 36 Momme H.
86 26 51 41 Stenbro M.
86 26 51 46 Kristensen L.
86 26 51 57 Elmholdt C.
86 26 51 60 Jensen N.O.K.
86 26 52 00 Regina Holding Aps
86 26 52 12 Bækgård P.
86 26 52 20 Svendsen G.
86 26 52 22 Björnsson R.
86 26 52 25 Johansen T.
86 26 52 30 Nielsen H.K.
86 26 52 44 Jørgensen S.
86 26 52 50 Match Interiør Aps
86 26 52 65 Pablo Diversity Aps
86 26 52 86 Lang I.L.
86 26 52 96 Mortensen T.
86 26 52 98 Pedersen M.
86 26 53 00 Michiksen J.V.
86 26 53 04 Løvnes B.
86 26 53 09 Kristensen A.
86 26 53 10 Malmros L.
86 26 53 19 Christensen S.
86 26 53 20 Hansen B.
86 26 53 38 Weldingh N.E.
86 26 53 53 Bramm B.
86 26 53 60 Olsen K.
86 26 53 62 Henning S.K.
86 26 53 73 Hørning Annette
86 26 54 00 Multikal A/S
86 26 54 05 Varthou A.
86 26 54 14 Lindegaard J.
86 26 54 50 Jørgensen G.
86 26 54 94 Wessmann H.
86 26 55 01 Stampe S.
86 26 55 07 Moos T.
86 26 55 15 Vedsted-Hansen J.
86 26 55 21 Gregersen B.M.
86 26 55 22 Dræsbech Hage Carsten
86 26 55 26 Leichtle T.
86 26 55 33 Borgselius N.
86 26 55 35 Lightmakers A/S
86 26 55 36 Bayer Finans & Invest
86 26 55 46 Jacobsen M.
86 26 55 56 Drenck B.
86 26 55 65 Kjeldsen B.
86 26 55 68 Sørensen M.M.
86 26 55 82 Ornslev Vandværk I/S
86 26 55 85 Andersen H.
86 26 56 02 Hansen H.M.
86 26 56 03 Thomsen K.
86 26 56 09 Hunnerup L.
86 26 56 10 Betsch H.M.
86 26 56 17 B - Team Aps
86 26 56 19 Jørgensen S.J.
86 26 56 26 Natorp K.
86 26 56 36 Nedergård M.H.
86 26 56 41 Kjemtrup D.
86 26 56 46 Borzych M.A.
86 26 56 49 Lundager J.
86 26 56 56 Engberg Niels
86 26 56 57 Hansen K.L.
86 26 56 65 Bertelsen I.
86 26 56 74 Rikhof O.H.
86 26 56 77 InnoScan
86 26 56 86 Grøndahl S.
86 26 56 96 Pedersen K.L.
86 26 57 25 Jensen H.
86 26 57 36 Nancke I.
86 26 57 44 Thonsgaard D.
86 26 57 50 Jespersen E.
86 26 57 57 Jørgensen B.M.
86 26 57 78 Christensen J.G.
86 26 58 07 Vallant B.
86 26 58 11 Thomassen L.
86 26 58 20 Jørgensen C.G.
86 26 58 44 Vuggestedet (Aarhus Kommune)
86 26 58 50 Strange Carsten
86 26 58 59 Stubbe K.
86 26 58 74 Møller L.
86 26 59 00 Mariendal El - Teknik A/S
86 26 59 01 Nielsen P.O.J.
86 26 59 03 Kondrup L.
86 26 59 10 Nielsen K.H.
86 26 59 19 Christensen B.
86 26 59 33 Kaffemekka
86 26 59 39 Klungreseth O.N.
86 26 59 59 Bisgaard M.
86 26 59 60 Sørensen F.K.
86 26 59 73 Kümpel K.
86 26 61 60 Nike Denmark Aps
86 26 62 00 Marselisborg Gymnasium
86 26 62 40 Ole G. Jørgensen Rådg. Ingeniør Aps
86 27 00 01 Samsø E.M.
86 27 00 03 Bording L.
86 27 00 04 Studstrup H.N.
86 27 00 05 Andersen P.
86 27 00 06 Sfo Spiloppen
86 27 00 07 Iversen O.
86 27 00 08 Christensen T.
86 27 00 09 Klemp S.
86 27 00 10 Tuborgh P.
86 27 00 11 Wemmelund Lisbeth og Sven
86 27 00 12 Ørting M.
86 27 00 14 Jensen O.P.
86 27 00 18 Kiil J.
86 27 00 19 Skåde Brugsforening
86 27 00 20 Hansen R.
86 27 00 25 Böckel G.
86 27 00 26 Strange E.
86 27 00 27 Brædder K.
86 27 00 28 Kristensen J.D.
86 27 00 29 Klausen K.
86 27 00 31 Andersen K.H.
86 27 00 33 Geratex
86 27 00 35 Nissen P.
86 27 00 36 Madsen J.B.
86 27 00 37 Malaki K.
86 27 00 41 Karlsen M.
86 27 00 44 Gladbjerg J.
86 27 00 46 Gammelgaard E.
86 27 00 47 Boldvig N.V.
86 27 00 48 Kronholm E.
86 27 00 49 Pedersen O.
86 27 00 50 Laustsen O.
86 27 00 51 Laustsen O.
86 27 00 53 Hodgkins L.
86 27 00 55 Sørensen B.
86 27 00 57 Jensen A.
86 27 00 58 Kanstrup M.
86 27 00 60 Andersen H.
86 27 00 62 Jepsen A.
86 27 00 64 Peter L.
86 27 00 65 Rasmussen H.J.
86 27 00 67 Boligrådgivning For Ældre
86 27 00 70 Kongsvang Ventilation Aps
86 27 00 74 Sørensen I.
86 27 00 77 Mabeck K.
86 27 00 78 Hoyle-Hansen T.
86 27 00 81 Sørensen F.S.
86 27 00 82 Petersen F.
86 27 00 84 Olsen N.W.
86 27 00 92 Kaas I.
86 27 00 93 Nielsen M.Å.
86 27 00 96 Kristensen H.
86 27 00 97 Ougaard R.
86 27 00 98 Nielsen H.
86 27 01 02 Ingemann P.
86 27 01 03 Jensen J.J.P.
86 27 01 04 Jehøj H.Q.
86 27 01 06 Petersen I.
86 27 01 07 Petersen E.V.
86 27 01 08 Østerberg K.
86 27 01 10 Mylendorf A.M.V.
86 27 01 11 Marselis Tømrer- & Snedkerfirma A/S
86 27 01 12 Gammelgård A.
86 27 01 13 Hermansen A.
86 27 01 14 Maach L.
86 27 01 19 Hersi J.A.
86 27 01 20 Eskildsen J.
86 27 01 21 Incotec A/S
86 27 01 23 Andersen A.
86 27 01 27 Eriksen H.
86 27 01 28 Pedersen E.
86 27 01 37 Mikkelsen C.
86 27 01 38 Østergaard K.
86 27 01 39 Sørensen S.K.
86 27 01 42 Harpøth H.
86 27 01 44 Kastberg E.M.
86 27 01 45 Hammer Flemming
86 27 01 50 Ottosen S.H.
86 27 01 52 Christensen B.
86 27 01 54 Korsager T.
86 27 01 56 Andersen T.
86 27 01 60 Sandahl P.
86 27 01 61 Hannestad L.
86 27 01 62 Dalsgaard E.
86 27 01 66 Superbrugsen Kridthøjdparken
86 27 01 69 Jakobsen Å.
86 27 01 78 Pedersen M.M.
86 27 01 81 Rindal T.
86 27 01 83 Sørensen K.
86 27 01 86 Carl G.R.
86 27 01 87 Pedersen H.N.
86 27 01 90 Troelsen M.
86 27 01 93 Højbjerg-el
86 27 01 95 Rasmussen K.
86 27 01 96 Bang J.
86 27 02 00 Hansen H.V.
86 27 02 01 Arne Jepsen 4770-6078
86 27 02 03 Golf Experten A/S
86 27 02 05 Jensen E.A.
86 27 02 07 Blommehaven Campingpladsen
86 27 02 10 Kristoffersen J.
86 27 02 11 Mathiassen S.
86 27 02 12 Riis B.C.
86 27 02 15 Terkelsen N.
86 27 02 19 Højte H.

86 27 02 20 Rundhøjskolen
86 27 02 22 Roholt J.J.
86 27 02 24 Olsen O.
86 27 02 28 Christensen M.J.
86 27 02 31 Bjerrum I.
86 27 02 33 Højer I.
86 27 02 34 Ernstsen Viggo
86 27 02 35 Golf Experten A/S
86 27 02 38 Petersen E.
86 27 02 44 Sørensen Poul
86 27 02 45 Holme, Ungdomsskole
86 27 02 50 Grymer L.
86 27 02 51 Pedersen P.E.E.
86 27 02 53 Bjerring P.
86 27 02 54 Mortensen L.
86 27 02 55 Ejsing Jørgen
86 27 02 58 Jensen L.F.
86 27 02 59 Knudsen B.J.
86 27 02 60 Laursen Niels
86 27 02 61 Rasmussen J.
86 27 02 63 Bengston J.
86 27 02 65 Jørgensen H.
86 27 02 66 Veirup Helge
86 27 02 67 Mørch J.
86 27 02 69 Johansen K.
86 27 02 70 Petersen Janne
86 27 02 71 Aros Statsaut. Revisorer
86 27 02 73 Kragelund B.
86 27 02 77 Harlung Lill og Christian Hasle
86 27 02 80 Hammershøi N.
86 27 02 83 Trankjær O.
86 27 02 84 Olsson A.
86 27 02 85 Eduzite Aps
86 27 02 86 Frandsen C.
86 27 02 87 Küster J.
86 27 02 89 Madsen E.
86 27 02 90 Sørensen H.
86 27 02 96 Rasmussen B.D.
86 27 02 98 Kridthøj Frisørsalon
86 27 02 99 Winterberg C.
86 27 03 00 Elkjær A
86 27 03 01 Mølbjerg O.
86 27 03 02 Jensen A.D.
86 27 03 04 Thorsen C.
86 27 03 08 Svendsen E.
86 27 03 09 Nielsen H.
86 27 03 10 Samuelsen E.D.S.
86 27 03 13 Rasmussen K.
86 27 03 14 Rasmussen G.J.
86 27 03 15 Andersen E.
86 27 03 18 Rytter S.
86 27 03 22 Vestergaard S.
86 27 03 23 Knudsen H.M.
86 27 03 24 Pedersen I.A.
86 27 03 25 Bager Jensen Knud Erik
86 27 03 33 Kullberg E.L.
86 27 03 35 Laursen H.J.L.
86 27 03 37 Pagter Kristensen Anders & Flensborg Kirsten
86 27 03 38 Bolhøj J.
86 27 03 40 Bjarløv P.
86 27 03 45 Hylgaard A.
86 27 03 46 Møller B.
86 27 03 47 Sørensen B.
86 27 03 48 Tagesen H
86 27 03 49 Hansen N.
86 27 03 50 Caspersen C.
86 27 03 62 Christiansen J.B.
86 27 03 63 Carlsen M.S.
86 27 03 68 Århus Trappevask
86 27 03 73 Varmemesterkontor Afd. 23
86 27 03 74 Nielsen K.
86 27 03 77 Rosenberg H.
86 27 03 78 Larsen G.
86 27 03 79 Dybbroe Henrik
86 27 03 82 Kjær G.
86 27 03 84 Friis H.
86 27 03 85 Thors Mølle
86 27 03 92 Due L.M.
86 27 03 98 Madsen S.
86 27 03 99 Andersen H.D.
86 27 04 01 Sørosen C.M.
86 27 04 04 Nørgaard L.H.
86 27 04 06 Koenraadt E.
86 27 04 07 Harðardóttir H.
86 27 04 08 Christensen J.
86 27 04 09 Nielsen H.
86 27 04 10 Fjeldborg G.
86 27 04 11 Tromholt-Madsen S.
86 27 04 14 Henriksen L.
86 27 04 16 Mikkelsen L.
86 27 04 23 Lalgaard A.
86 27 04 38 Høygaard E.
86 27 04 42 Bruno A.
86 27 04 46 Viktech Aps
86 27 04 49 Christiansen B.B.
86 27 04 50 Pedersen S.V.
86 27 04 52 Windinge E.
86 27 04 54 Qasem K.S.
86 27 04 55 Kalmyer J.
86 27 04 63 Andersen E.
86 27 04 66 Bitsch J.
86 27 04 69 Hansen B.
86 27 04 71 Færch H.
86 27 04 74 Tv Arkitekt Palle Pedersen
86 27 04 77 Blicher K.
86 27 04 79 Poulsen Knud Erik
86 27 04 83 Christensen I.
86 27 04 84 Overgård L.
86 27 04 85 Maris H.
86 27 04 87 Pedersen J.M.
86 27 04 88 Hjarsbæk T.
86 27 04 90 Egelund J.
86 27 04 92 Nielsen M.
86 27 04 94 Dalgaard K.E.
86 27 04 95 Jensen I.E.
86 27 04 97 Lindemark Frisør
86 27 05 00 Bjerregaard J.
86 27 05 04 Sørensen A.B.
86 27 05 07 Nielsen A.H.
86 27 05 08 Rauhe V.
86 27 05 10 Chor P.
86 27 05 12 Århus Golf Club Ole Adamsen
86 27 05 14 Johannesen O.G.
86 27 05 17 Olesen J.O.H.
86 27 05 18 Møller Jensen S.
86 27 05 20 Harbo M.
86 27 05 23 Rasmussen H.
86 27 05 25 Bach T.
86 27 05 27 Buus E.
86 27 05 29 Nielsen F.
86 27 05 30 Nielsen G.M.
86 27 05 33 Saralystparkens Brugsforening
86 27 05 35 Hvid S.E.
86 27 05 37 Jørgensen Aage
86 27 05 38 Andersen O.
86 27 05 39 Blikfang Frisør
86 27 05 40 Jørgensen H.K.
86 27 05 42 Olsen B.
86 27 05 43 Sørensen L.
86 27 05 47 Knudsbo N.
86 27 05 49 Hansen A.F.
86 27 05 50 Hansen L.A.
86 27 05 51 Nielsen J.P.
86 27 05 52 Århus Golf Club
86 27 05 53 Rønnau Per
86 27 05 57 Stotz H.
86 27 05 60 Nielsen E.J.
86 27 05 61 Jacobsen Finn
86 27 05 65 Rasmussen G.F.
86 27 05 66 Hansen M.
86 27 05 67 Hansen E.R.
86 27 05 69 Peter Sabroes Minde
86 27 05 71 Obel S.
86 27 05 72 Møller-Madsen B.
86 27 05 75 Schmidt K.W.
86 27 05 80 Pedersen S.B.
86 27 05 87 Stougaard Nielsen Bent
86 27 05 95 Espersen K.
86 27 05 97 Stütz H.A.
86 27 06 00 Moldt G.
86 27 06 01 Lorenzen H.
86 27 06 02 Juul O.
86 27 06 03 Jacobsen G.
86 27 06 04 Henriksen C.
86 27 06 06 Herskind H.P.
86 27 06 08 Hounisen K.
86 27 06 09 Sørensen L.A.H.M.
86 27 06 11 Schou J.
86 27 06 12 Nielsen A.
86 27 06 13 Plejehjemmet Egely
86 27 06 14 Sørensen I.
86 27 06 15 Schmidt L.
86 27 06 23 Rasmussen S.
86 27 06 24 Collegium 1961
86 27 06 27 Fischmann H.
86 27 06 33 Persiani G.
86 27 06 34 Fischer-Larsen Thomas
86 27 06 36 Lykke U.
86 27 06 38 Skolefritidsordningen
86 27 06 41 Fjeldbonde T.
86 27 06 43 Sørensen A.
86 27 06 48 Bertelsen B.
86 27 06 52 Marker V.F.
86 27 06 59 Jensen-E.M.
86 27 06 60 Møller O.S.
86 27 06 61 Laursen A.D.
86 27 06 62 Jensen B.J.
86 27 06 65 Jensen H.H.
86 27 06 72 Zink J.
86 27 06 75 Larsen Inga
86 27 06 76 Hansen S.B.
86 27 06 78 Kofod Lene Juhl
86 27 06 80 Langseth T.
86 27 06 81 Skousbøll J.
86 27 06 84 Kjærgård M.
86 27 06 90 Hj Sprog
86 27 06 91 Lunding J.S.
86 27 06 95 Espersen R.
86 27 06 97 Graversen K.
86 27 07 00 Enevoldsen P.
86 27 07 01 Gaarde H.
86 27 07 02 Busch K.
86 27 07 03 Ågård L.
86 27 07 04 Boutrup C.
86 27 07 06 Hagenau S.
86 27 07 07 Holme Blomster
86 27 07 09 Henriksen B.
86 27 07 14 Jacobsen I.
86 27 07 17 Teglgaard E.M.
86 27 07 19 Larsen A.
86 27 07 20 Rasmussen K.
86 27 07 23 Holm I.E.
86 27 07 24 Madsen K.K.
86 27 07 25 Egda K.V.
86 27 07 29 Thomsen M.S.
86 27 07 32 Petersen S.
86 27 07 33 Thorsted A.
86 27 07 35 Green I.
86 27 07 37 Nygaard C.
86 27 07 45 Alnor L.
86 27 07 47 Christensen L.L.
86 27 07 48 Evald Mary Rostgaard
86 27 07 49 Nielsen E.K.
86 27 07 52 Brøndum P.
86 27 07 55 Andersen A.
86 27 07 58 Larsen I.L.
86 27 07 59 Frederiksen A.
86 27 07 61 Thomsen J.L.
86 27 07 62 Bernhard L.
86 27 07 64 Wethje D.
86 27 07 65 Nørkjær J.
86 27 07 70 Lange Harald
86 27 07 73 Hanberg K.
86 27 07 74 Pedersen Akton & Sønner A/S
86 27 07 75 Mikkelsen B.
86 27 07 76 Friborg J.
86 27 07 79 Larsen L.K.
86 27 07 85 Florin J.
86 27 07 86 Palmtoft B.
86 27 07 87 Simonsen A.
86 27 07 88 Alexandra Blomster
86 27 07 92 Sørensen V.
86 27 07 93 Lærke I.
86 27 07 94 Thomsen E.
86 27 07 96 Nielsen J.
86 27 07 97 Fleckenstein T.
86 27 07 99 Bregnballe A.
86 27 08 00 Hmf Group A/S
86 27 08 01 Jensen Jan Møller
86 27 08 02 Johnsen A.
86 27 08 03 Lykkeberg K.
86 27 08 04 Wind B.
86 27 08 07 Hald M.
86 27 08 08 Jensen O.F.
86 27 08 09 Pors M.T.H.
86 27 08 14 Jensen Henning
86 27 08 18 Albeck Birgit
86 27 08 19 Jørgensen S.
86 27 08 30 Nielsen M.G.
86 27 08 31 Pan Silistria Orienteringsklubben
86 27 08 32 Larsen T.
86 27 08 36 Sørensen J.T.
86 27 08 42 Strange B.
86 27 08 47 Madsen F.
86 27 08 50 Horup H.
86 27 08 57 Thomsen J.
86 27 08 64 Ejsing B.
86 27 08 66 Rosborg El-Installation
86 27 08 70 Abdirahim J.
86 27 08 76 Andersen J.O.
86 27 08 77 Thyski A.
86 27 08 79 Larsen S.A.
86 27 08 80 Thi P.T.
86 27 08 83 Mosegården, Børnehaven
86 27 08 87 Braamunch K.
86 27 08 88 Matthiesen J.
86 27 08 89 Andersen G.
86 27 08 90 Reng E.
86 27 08 96 Rømer I.
86 27 08 97 Bjerregaard J.
86 27 08 98 Jacobsen Niels
86 27 08 99 Blæsild B.
86 27 09 00 Lysdahl B.
86 27 09 02 Sørensen P.
86 27 09 04 Spanggaard Lisbeth
86 27 09 06 Asmussen P.
86 27 09 08 Hjernøe E.
86 27 09 09 Laursen G.
86 27 09 11 Pedersen O.
86 27 09 13 Christensen L.M.
86 27 09 14 Rasmussen L.B.
86 27 09 15 Ahrenfeldt K.
86 27 09 16 Agerbirk E.
86 27 09 17 Stentor A/S
86 27 09 22 Holbech T.
86 27 09 25 Frandsen B.
86 27 09 27 Bork I.
86 27 09 28 Christrup S.
86 27 09 30 Falkenberg M.
86 27 09 35 Sørensen O.
86 27 09 40 Hansen P.J.
86 27 09 48 Loeschcke V.
86 27 09 52 Jäpelt I.
86 27 09 57 Engell-Sørensen A.
86 27 09 58 Kristiansen J.
86 27 09 59 Ligård H.
86 27 09 61 Iversen Kai I/S
86 27 09 64 Hjortkjær F.
86 27 09 67 Hansen B.
86 27 09 68 Steffens J.
86 27 09 72 Shoppit A/S
86 27 09 73 Hansen B.M.
86 27 09 78 Jørgensen J.
86 27 09 80 Weidemann I.
86 27 09 81 Dowes ApS
86 27 09 83 Winter A.
86 27 09 84 Drusebjerg B.
86 27 09 85 Jensen A.S.
86 27 09 87 Bjørndal I.
86 27 09 89 Andersen H.
86 27 09 91 Schousen M.
86 27 09 96 Sørensen S.E.
86 27 10 01 Tandklinikken Egebæksvej 94
86 27 10 02 Jensen J.B.
86 27 10 03 Havkrog E.M.
86 27 10 05 Linnemann H.
86 27 10 07 Harati M.
86 27 10 08 Nielsen I.H.
86 27 10 09 Dybbøl Steen Malermester
86 27 10 10 Skåde Ridecenter
86 27 10 11 Lauritsen Poul H og Mette Brahm
86 27 10 12 Hjorth B.
86 27 10 13 Poulsen E.
86 27 10 14 Bach P.T.
86 27 10 15 Normand G.
86 27 10 16 Blichfeldt S.E.
86 27 10 17 Hjernøe M.
86 27 10 18 Beaufrere K.
86 27 10 19 Ravnholt E.
86 27 10 20 Sørensen L.
86 27 10 21 Toft J.
86 27 10 23 Rasmussen M.
86 27 10 25 Wendelbo M.V.
86 27 10 27 Christiansen S.
86 27 10 28 Christiansen S.
86 27 10 32 Møller B.
86 27 10 33 Mikkelsen E.
86 27 10 34 Anchersen D.T.
86 27 10 37 Sømod B.
86 27 10 39 Søndergaard P.
86 27 10 41 Rohr R.
86 27 10 44 Nørregaard N.
86 27 10 45 Uno - X Automat Erhvervscenter
86 27 10 47 Vammen T.
86 27 10 49 Høirlis P.
86 27 10 50 Bo Grønts Mosegård Havecenter
86 27 10 52 Jensen O.
86 27 10 56 Nielsen D.
86 27 10 57 Dybdal L.O.
86 27 10 58 Dybdal K.
86 27 10 65 Rasmussen H.R.
86 27 10 72 Asmussen J.
86 27 10 75 Pytlich E.
86 27 10 76 Møller Jensen T.
86 27 10 82 Sørensen G.
86 27 10 86 Vu Nguyen Q.T.
86 27 10 88 Lundqvist G.
86 27 10 90 Heger H.
86 27 10 91 Raunkjær T.
86 27 10 93 Myhre L.
86 27 10 95 Traktørstedet Brnereden
86 27 10 96 Rasmussen O.K.
86 27 10 98 Frost E.L.
86 27 10 99 Dahl E.
86 27 11 00 Kornerup & Foss ApS
86 27 11 01 Bieler B.
86 27 11 02 Bertelsen I.
86 27 11 03 Tinning G.
86 27 11 12 Spanggård K.
86 27 11 15 Jensen K.
86 27 11 18 Thomsen C.B.
86 27 11 19 Nielsen H.
86 27 11 22 Wolthers P.
86 27 11 23 Skåde Rideklub
86 27 11 27 Reimers O.
86 27 11 29 Christensen E.
86 27 11 31 I Kjærsgaard/J Malte Rasmussen
86 27 11 40 Theil G.
86 27 11 41 Ethelberg Marie-Louise
86 27 11 44 Thykier B R
86 27 11 55 Lægerne Rosenvangsalle
86 27 11 62 Rønnow J.
86 27 11 67 Utzon E.
86 27 11 70 Buddig E.
86 27 11 71 Andersen G.S.
86 27 11 74 Keblovszki B.
86 27 11 76 Lindhard J.
86 27 11 77 Poulsen M.
86 27 11 79 Rasmussen S.
86 27 11 82 Larsen A.
86 27 11 86 Skov U.
86 27 11 87 Scandia Housing
86 27 11 88 Kristensen H.
86 27 11 89 Birch E.F.
86 27 11 90 Ottosen L.
86 27 11 91 Skov B.
86 27 11 92 Wolsgaard E.
86 27 11 97 2cv
86 27 12 00 Møllers J L Møbelfabrik A/S
86 27 12 01 Højlund E.E.E.
86 27 12 05 Barløse B.P.
86 27 12 06 Nøhr Ole
86 27 12 07 Larsen L.
86 27 12 08 Kyed M.
86 27 12 09 Loft N.
86 27 12 11 Vuggestuen .
86 27 12 12 Christensen I.R.
86 27 12 14 Restaurant Skovmøllen
86 27 12 15 Andersen D.
86 27 12 17 Nellemann P.
86 27 12 18 Simonsen S.
86 27 12 21 Klinker J.T.
86 27 12 22 Jensen A.
86 27 12 26 Hald K.
86 27 12 28 Birch W.
86 27 12 29 Jensen A.B.
86 27 12 30 Maagaard H.
86 27 12 31 Løfting A.M.
86 27 12 32 Jensen K.
86 27 12 34 Madsen L.
86 27 12 37 Grunnet L.
86 27 12 38 Kibsgaard A.
86 27 12 40 Andersen H.
86 27 12 42 Søgaard Birgitte
86 27 12 44 Christiansen H.
86 27 12 46 Lund E.
86 27 12 47 Mulvad J.K.
86 27 12 49 Dommerby I.
86 27 12 50 Korsgaard H.H.
86 27 12 53 Eden A.W.
86 27 12 54 Wolder C.P.
86 27 12 62 Kragh T.
86 27 12 63 Andersen Å.B.
86 27 12 65 Zøylner C A
86 27 12 66 Junge P.
86 27 12 67 Johannesen K.
86 27 12 71 Sandgaard N.
86 27 12 77 Hansen B.G.
86 27 12 80 Færgemand Anders
86 27 12 81 Christensen A.
86 27 12 82 Madsen A.
86 27 12 86 Sørensen C.H.
86 27 12 87 Hübner K.M.
86 27 12 88 Thomsen A.
86 27 12 89 Ravn M.
86 27 12 90 Sørensen H.D.
86 27 12 92 Bruun I.
86 27 12 94 Dalsgård J.
86 27 12 98 Staael J.
86 27 13 00 Revisorerne I Højbjerg
86 27 13 02 Ballum V.
86 27 13 04 Malmberg C.
86 27 13 06 Lippert H.
86 27 13 11 Nillkjær E.
86 27 13 12 Christiansen T.M.
86 27 13 14 Halvorsen H.
86 27 13 17 Schmidt Å.
86 27 13 25 Kristensen K.H.
86 27 13 27 Andersen J.
86 27 13 28 Kristensen J.B.
86 27 13 30 Petersen D.
86 27 13 32 Mortensen H.
86 27 13 36 Nicolaisen K.
86 27 13 37 Nielsen H.
86 27 13 38 Brugerforeningen Stris
86 27 13 40 Lakofski M.
86 27 13 45 I2r
86 27 13 48 Jensen A.
86 27 13 54 Larsen R.
86 27 13 55 Neubert Lone
86 27 13 60 Vilrik H.
86 27 13 62 Tolboe O.
86 27 13 65 Christensen Aase
86 27 13 67 Bertelsen A.
86 27 13 72 Hansen E.N.
86 27 13 73 Caspersen L.
86 27 13 76 Kjeldgaard R.
86 27 13 78 Dions Frisørsalon
86 27 13 79 Sørensen H.F.J.I.G.
86 27 13 81 Andersen M.
86 27 13 83 Kristensen T.
86 27 13 85 Smedegaard K.
86 27 13 88 Marcussen A.M.
86 27 13 89 Lilleør N.
86 27 13 91 Distler F
86 27 13 94 Stenderup V.
86 27 13 99 Pedersen H.
86 27 14 00 Mosebo B.
86 27 14 02 Borgholm K.
86 27 14 03 Graabæk C.L.B.
86 27 14 08 Thomsen G.
86 27 14 09 Hygum G.
86 27 14 10 Larsen T.E.
86 27 14 12 Krogh B.
86 27 14 13 Jepsen B.K.
86 27 14 14 Madsen C.J.
86 27 14 17 Bisgaard H.
86 27 14 18 Storkholm F.
86 27 14 19 Madsen V.
86 27 14 20 Ladegaard J.
86 27 14 23 Mortensen R.
86 27 14 24 Rasmussen K.B.
86 27 14 25 Risberg M.
86 27 14 26 Torvaldsen J.
86 27 14 27 Ibsen H.
86 27 14 28 Andersen S.A.
86 27 14 30 Verna Vask
86 27 14 33 Nielsen L.
86 27 14 36 Laursen H.
86 27 14 37 Larsen A.
86 27 14 39 Andersen K.
86 27 14 42 Barndorff-Nielsen O.
86 27 14 43 Jensen J.R.
86 27 14 44 Nordberg T.
86 27 14 52 Hansen G.
86 27 14 53 Hansen I.H.
86 27 14 57 Lystlund S.
86 27 14 61 Nathan I.H.
86 27 14 66 Vision Care Aps
86 27 14 72 Gad B.P.
86 27 14 73 Århus Idrætsforening af 1900
86 27 14 80 Madsen Inge Lise
86 27 14 82 Nielsen L.F.
86 27 14 84 Jensen J.B.
86 27 14 85 Sørensen H.F.
86 27 14 87 Elkjær Laursen Knud og Karen
86 27 14 91 Witved K.
86 27 14 95 Makaros Aps
86 27 15 01 Langfeldt A.
86 27 15 05 Pasgaard S.E.
86 27 15 06 Therkelsen A.J.
86 27 15 08 Nielsen H.L.
86 27 15 09 Frederiksen K.
86 27 15 12 Koffmann S.
86 27 15 14 Nielsen O.J.
86 27 15 16 Ravnsbæk L.
86 27 15 18 Jensen J.B.
86 27 15 19 Steinmetz N.H.
86 27 15 21 Juhl-Jensen K.V.
86 27 15 24 Albertsen G.
86 27 15 28 Bos D.
86 27 15 43 Ranfelt V.E.B.
86 27 15 44 Hadrup Søren
86 27 15 45 Johansen Lena Marianna
86 27 15 47 Christiansen G.
86 27 15 48 Jensen H.E.
86 27 15 50 Mangor B.
86 27 15 52 Kræpping E.
86 27 15 53 Nielsen H.
86 27 15 54 Nielsen H.W.
86 27 15 63 Jensen O.E.
86 27 15 65 Papuga A.
86 27 15 66 Revisorerne I Højbjerg
86 27 15 69 Sørensen J.
86 27 15 70 Nyboe-Jørgensen J.
86 27 15 72 Christensen R.
86 27 15 74 Jakobsen P
86 27 15 75 Pihlkjær P.
86 27 15 78 Drotner R.
86 27 15 80 Larsen P.
86 27 15 81 Fredskund I.
86 27 15 84 Maria I.
86 27 15 88 Mortensen L.
86 27 15 91 Pedersen E.
86 27 15 97 Pedersen E.
86 27 16 00 Kærsgaard H.
86 27 16 01 Carlsen R.B.
86 27 16 03 Boligforeningen Ringgården AFD. 15 Og 15a
86 27 16 05 Kirkegaard V.
86 27 16 07 Søndergaard E.
86 27 16 09 Andersen K.
86 27 16 13 Sønderborg A.
86 27 16 16 Aae M.
86 27 16 17 Reinsholm Niels
86 27 16 18 Andersen H.
86 27 16 20 Broch-Lips K.
86 27 16 21 Madsen V.
86 27 16 22 Andreasen J.
86 27 16 25 Eriksen U.
86 27 16 26 Rasmussen E.
86 27 16 28 Fejerskov O.
86 27 16 29 Barkholt A.
86 27 16 30 Seehausen J.D.
86 27 16 37 Jensen J.R.
86 27 16 41 Kjær-Hansen D.
86 27 16 42 Lydiksen S.
86 27 16 44 Frederiksen B.H.B.
86 27 16 45 Maagaard E.
86 27 16 48 Kjær E.
86 27 16 50 Superbrugsen Kridthøjparken
86 27 16 51 Fejerskov O.
86 27 16 54 Sjøholm G.V.
86 27 16 57 Lykkeberg L.
86 27 16 62 Kristensen J.N.
86 27 16 64 Strøyberg S.
86 27 16 65 Maagaard E.
86 27 16 66 Leth og Vetterli ApS
86 27 16 70 Kragh B.
86 27 16 71 Lyngkjær J.
86 27 16 73 Steenholdt S.
86 27 16 76 Harsaae Erik
86 27 16 78 Poulsen A.G.
86 27 16 79 Jespersen Poul
86 27 16 82 Knudsen P.R.
86 27 16 83 Gregersen B.
86 27 16 86 Laursen P.
86 27 16 87 Dam C.
86 27 16 93 Andersen K.
86 27 16 94 Friedrichsen A.
86 27 16 96 Arbæk L.
86 27 16 98 Mortensen H.
86 27 17 01 Thomsen P.B.
86 27 17 06 Møller-Hansen E.
86 27 17 09 Hoeg H.
86 27 17 14 Mikkelsen A.M.
86 27 17 15 Krabsen M.
86 27 17 16 Nielsen F.R.
86 27 17 17 Laursen P.
86 27 17 18 Kingo B.
86 27 17 19 Kranker E.
86 27 17 22 Dalgaarden Behandlingshjem
86 27 17 26 Blaabjerg P.
86 27 17 31 Nielsson Ib
86 27 17 33 Holfort C.
86 27 17 34 Lau I.M.
86 27 17 36 Hedelund C.
86 27 17 37 Dybdahl B.
86 27 17 40 la Cour A.
86 27 17 41 Schmidt E.I.E.
86 27 17 42 Pedersen B.
86 27 17 43 Kjeldsen B.S.
86 27 17 44 Pedersen E.
86 27 17 47 Bertelsen P.E.
86 27 17 48 Mikkelsen C.
86 27 17 50 Friis-Hansen N.
86 27 17 51 Rosenlund E.
86 27 17 56 Paradowski M.
86 27 17 64 Storgaard I.
86 27 17 66 Vision Care Aps
86 27 17 67 Grove L.
86 27 17 73 Frederikskirken
86 27 17 75 Kristensen H.O.K.
86 27 17 76 Heltoft Jørn og Inge-Merete
86 27 17 77 Unge Hjems Efterskole
86 27 17 78 Christensen Y.R.
86 27 17 79 Dahl S.
86 27 17 80 Moselyst H.
86 27 17 81 Rasmussen O.D.
86 27 17 85 Lorentzen U.J.
86 27 17 87 Nedergård G.
86 27 17 88 Larsen Poul-Erik Beslag ApS
86 27 17 90 Mikkelsen A.
86 27 17 91 Jensen B.
86 27 17 92 Schjødt H.
86 27 17 94 Nørgaard A.
86 27 17 95 Larsen A.E.
86 27 17 97 Skaarup L.
86 27 18 00 Schelde G.
86 27 18 01 Borre O.
86 27 18 02 Jacobsen H.D.
86 27 18 03 Vestergaard N.J.
86 27 18 05 Nielsen E.
86 27 18 06 Jacobsen E.
86 27 18 08 Bjørn L.
86 27 18 09 Kofod N.
86 27 18 10 Poulsen I.M.
86 27 18 12 Zachariae Hugh
86 27 18 14 Nielsen O.S.
86 27 18 15 Jørgensen K.D.
86 27 18 16 Algren L.B.
86 27 18 17 Berling J.
86 27 18 18 Johansen K.M.
86 27 18 20 Hansen G.
86 27 18 23 Hindkjær A.
86 27 18 25 Larsen G.
86 27 18 28 Fenger-Eriksen Anders
86 27 18 30 Andersen L.S.
86 27 18 32 Nielsen T.W.
86 27 18 33 Gjesager I.
86 27 18 35 Knoll A.
86 27 18 42 Møller Rasmussen B.
86 27 18 43 Jørgensen J.B.
86 27 18 44 Bentholm E.
86 27 18 45 Nielsen O.A.
86 27 18 46 Sørensen K.
86 27 18 51 Holle E.
86 27 18 52 Sørensen H.
86 27 18 53 Juul-Madsen H.
86 27 18 54 Hansen O.
86 27 18 58 Juul-Jensen I.
86 27 18 61 Hein-Sørensen O.
86 27 18 64 Møller H.
86 27 18 66 Hansen E.
86 27 18 68 Enemark B.
86 27 18 74 Christensen C.J.
86 27 18 75 Holtzmann L.B.
86 27 18 76 Sørensen B.
86 27 18 86 Duch P.
86 27 18 89 Petersen J.
86 27 18 90 Eriksen M.
86 27 18 91 Jensen C.V.
86 27 18 93 Henriksen K.M.
86 27 18 99 Højbjergvine
86 27 19 00 B B Kommunikation Aps
86 27 19 01 Andersen A.F.
86 27 19 06 Andreasen A.
86 27 19 11 Ørsted P.
86 27 19 13 Rasmussen E.
86 27 19 14 Petersen B.
86 27 19 15 Nielsen B.
86 27 19 16 Pedersen M.G.
86 27 19 17 Schou I.
86 27 19 18 Iversen Børge B Ingeniørfirma A/S
86 27 19 20 Schouboe L.H.
86 27 19 23 Jørgensen K.
86 27 19 25 Lauridsen D.
86 27 19 29 Petersen N.
86 27 19 36 Ginsborg I.
86 27 19 47 Nielsen G.
86 27 19 49 Ottosen F.
86 27 19 53 Jensen A.H.
86 27 19 55 Carroll-Bøgh A.
86 27 19 56 Mikkelsen L.K.
86 27 19 58 Frederiksen E.Z.
86 27 19 59 Pedersen K.
86 27 19 61 Andersen O.P.
86 27 19 63 Søgaard G.
86 27 19 64 Bentholm E.
86 27 19 65 Larsen H.
86 27 19 66 Nederby H.
86 27 19 67 Brodersen S.
86 27 19 68 Krogh P.G.
86 27 19 73 Bidstrup M.
86 27 19 85 Rasmussen S.
86 27 19 88 Jysk Translatørbureau Forlag
86 27 19 89 Rasmussen H.G.
86 27 19 91 Thostrup E.
86 27 19 93 Holme Sogns Kordegnekontor
86 27 19 94 Engelbredt I.R.
86 27 19 95 Labouriau R.
86 27 20 00 Vieth S.
86 27 20 01 Brandt H.
86 27 20 02 Jensen A.P.
86 27 20 04 Frandsen Z
86 27 20 05 Boe K.G.
86 27 20 09 Gingell A.
86 27 20 10 Jensen L.O.A.
86 27 20 11 Christensen I.
86 27 20 13 Mogensen A.R.
86 27 20 17 Jensen H.E.
86 27 20 18 Søndergård V.
86 27 20 19 Henriksen C.
86 27 20 21 Laursen K.O.E.
86 27 20 22 Michaelsen H.
86 27 20 24 Andersen S.S.
86 27 20 25 Sørensen P.H.
86 27 20 27 Buhl H.
86 27 20 28 Blittrup H.
86 27 20 29 Andersen J.D.
86 27 20 30 Rasmussen N.G.
86 27 20 36 Skovbjerg I.
86 27 20 40 Bech G.
86 27 20 42 Kristensen W.N.
86 27 20 44 Holme-Lundshøj Fjernvarme a.m.b.a.
86 27 20 45 Jensen E.
86 27 20 48 Nielsen J.H.
86 27 20 52 Skou D.K.
86 27 20 53 Guldbrandsen G.
86 27 20 54 Marquart J.
86 27 20 55 Sørensen E.
86 27 20 57 Abdesaken M.
86 27 20 58 Simonsen H.
86 27 20 66 Stougaard A.
86 27 20 68 Harpøth S.
86 27 20 70 1relation
86 27 20 72 Arberg B.
86 27 20 73 Marqversen J.
86 27 20 74 Nielsen B.Å.
86 27 20 75 Kridthuset, Den integrerede institution
86 27 20 76 Nielsen K.E.E.
86 27 20 77 Himmelstrup E.
86 27 20 79 Michelsen A.
86 27 20 80 Mikkelsen L.
86 27 20 89 Thomsen S.G.
86 27 20 92 Mårup T.
86 27 20 93 Jørgensen P.O.
86 27 20 94 Kristensen B.S.
86 27 20 95 Vestergaard B.
86 27 20 97 Brandtoft E.
86 27 20 98 Hvid H.
86 27 20 99 Anbo B.
86 27 21 00 Hansen H.
86 27 21 06 Sørensen K.
86 27 21 07 Kjeldsen O.S.
86 27 21 09 Brodersen G.
86 27 21 10 Grølsted Suzan og Michael
86 27 21 12 Haansbaek Design
86 27 21 15 Ebbesen Peter
86 27 21 20 TØMRERF
86 27 21 22 Iversen L.
86 27 21 24 Jeppesen S.E.
86 27 21 26 Madsen J.
86 27 21 27 Hånsbæk E.
86 27 21 28 Hansen E.
86 27 21 30 Korsbjerg H.
86 27 21 32 Sørensen H.
86 27 21 34 Hald K.
86 27 21 36 Schrøder A.
86 27 21 37 Schnefeld R.
86 27 21 38 Loft L.B.
86 27 21 47 Nielsen A.

86 27 21 48 Rasmussen B.
86 27 21 50 Toft K.
86 27 21 51 Kaae B.
86 27 21 53 Foldager H.
86 27 21 57 Frederiksen E.S.
86 27 21 61 Brøndum V.
86 27 21 62 Budtz E.
86 27 21 66 Pedersen B.B.
86 27 21 67 Christensen H.F.
86 27 21 70 Arosteknik / Jakob Worm
86 27 21 73 Børnehaven Elverdalsparken
86 27 21 75 Bredahl B.
86 27 21 80 Hansen H.
86 27 21 84 Byrialsdatter B.
86 27 21 85 Kristensen E.L.
86 27 21 87 Jensen J.C.J.
86 27 21 88 Aaen E.
86 27 21 91 Birthin K.
86 27 21 93 Uldall D.
86 27 21 96 Aaen E.
86 27 21 97 Lykholt L.
86 27 22 04 Piet P.M.
86 27 22 06 Jacobsen R.F.
86 27 22 08 Degnbol Oluf
86 27 22 09 Iversen J.
86 27 22 10 Honore K.M.
86 27 22 12 Skærdram O.
86 27 22 13 Wilsky K.E.E.
86 27 22 16 Hansen B.
86 27 22 17 Bastholm O.
86 27 22 18 Corneliussen T.
86 27 22 19 Lyseng Idrætsanlæg
86 27 22 20 Malberg N.J.
86 27 22 22 Pedersen Allan
86 27 22 23 Skautrup A.
86 27 22 27 Krog C.
86 27 22 29 Winding V.
86 27 22 30 Bjerregaard B.
86 27 22 32 Hald N.H.
86 27 22 34 Olesen L.H.
86 27 22 35 Drews V.
86 27 22 37 Aakilde J.
86 27 22 40 Mikkelsen M.M.
86 27 22 43 Rasmussen Henning
86 27 22 46 Nielsen H.
86 27 22 48 Jakobsen J.E.
86 27 22 51 Matthesen N.
86 27 22 52 Andersen K.K.
86 27 22 54 Crone C.G.D.L.
86 27 22 61 Sandgaard H.
86 27 22 62 Lauridsen K.R.
86 27 22 64 Laursen G.
86 27 22 65 Nielsen I.M.N.
86 27 22 70 Jensen H.H.
86 27 22 72 Hannested J.
86 27 22 74 Johansen C.B.
86 27 22 77 Rasmussen P.
86 27 22 78 Rasmussen L.
86 27 22 79 Hannested J.
86 27 22 83 Jensen B.E.
86 27 22 86 Skals G.
86 27 22 87 Kridthøj Kiosk
86 27 22 88 Søndergaard J.E.
86 27 22 89 Vendelbjerg B.
86 27 22 96 Kristensen K.
86 27 22 98 Rundhøj Varmecentral
86 27 23 00 Hema - Hobby Engros
86 27 23 02 Poulsen J.
86 27 23 03 Schrøder E.
86 27 23 05 Jespersen R.
86 27 23 10 Andersen M.E.H.
86 27 23 11 Christensen H.
86 27 23 12 Lyngsø R.B.
86 27 23 13 Tønder K.A.
86 27 23 18 Christiansen H.B.
86 27 23 31 Andersen Å.
86 27 23 32 Selmer B.
86 27 23 33 Intervention
86 27 23 34 Decker R.
86 27 23 36 Nielsen C.
86 27 23 38 Kaasgaard P.V.
86 27 23 40 Jensen I.
86 27 23 42 Stjerne C.
86 27 23 44 Iversen C.
86 27 23 45 Steffensen K.
86 27 23 47 Sørensen A.
86 27 23 48 Hviid J.
86 27 23 53 Christensen B.
86 27 23 56 Sørensen A.K.
86 27 23 57 Olesen B.G.
86 27 23 62 Mortensen G.
86 27 23 63 Nielsen G.
86 27 23 68 Mikkelsen J.
86 27 23 73 Kjeldsen B.
86 27 23 75 Pedersen K.B.
86 27 23 78 Forhistorisk Museum
86 27 23 80 Poulsgaard A.
86 27 23 83 Møller D.J.
86 27 23 84 Jørgensen B.
86 27 23 86 Bredahl H.
86 27 23 87 Kajakklubben Viking
86 27 23 88 Plejeboligerne
86 27 23 93 Jensen E.
86 27 23 98 Schmidt P.F.
86 27 24 00 Skjoldborg M.R.
86 27 24 02 Tranders P.
86 27 24 04 Fundrup A.M.
86 27 24 07 Nielsen L.
86 27 24 08 Knudsen E.M.
86 27 24 10 Nielsen B.
86 27 24 12 Kais A.
86 27 24 14 Merrild Knudsen Lars
86 27 24 15 Steenstrup E.K.
86 27 24 16 Ørnstrand I.
86 27 24 18 Jørgensen E.M.
86 27 24 21 Bodin P.K.
86 27 24 22 Marcussen E.
86 27 24 24 Kallestrup L.
86 27 24 25 Hall Elisabeth
86 27 24 26 Abdou F.H.
86 27 24 28 Bærentzen Jørn
86 27 24 29 Vestergaard H.
86 27 24 30 Sønderup N.B.
86 27 24 31 Eilertsen I.
86 27 24 32 Kristiansen P.
86 27 24 35 Hansen P.B.
86 27 24 37 Ryom R.
86 27 24 39 Jensen S.
86 27 24 41 Nielsen D.
86 27 24 43 Gadegaard H.
86 27 24 44 Schou P.
86 27 24 45 Holt A.E.
86 27 24 51 Poulsen R.P.J.
86 27 24 54 82a S.m.b.a (Business To Africa)
86 27 24 55 1/4 A/S
86 27 24 58 Rasmussen K.
86 27 24 63 Ungdomsskolen Kraglundskolen
86 27 24 64 Buch Z.
86 27 24 66 Mazzarella C.
86 27 24 70 Vestergaard H.
86 27 24 72 Skriver L.B.
86 27 24 78 Wandel C.F.
86 27 24 80 Strange G.
86 27 24 82 Toft I.
86 27 24 85 Møller A.
86 27 24 86 Dahm V.K.
86 27 24 88 NS Rådgivende Ingeniører A/S
86 27 24 90 Jaquet Hanne
86 27 24 92 Jensen K.
86 27 24 94 Hansen K.O.
86 27 24 96 Nielsen I.D.
86 27 24 99 Tryk I.M.
86 27 25 01 Lantz P.
86 27 25 05 Petersen H.B.
86 27 25 07 Hagenau T.
86 27 25 08 Wissing B.
86 27 25 09 Kjærgård R.
86 27 25 10 Hyldgaard S.
86 27 25 14 Kragelundskolen
86 27 25 15 Sprognet Aps
86 27 25 16 Sprognet Aps
86 27 25 19 Dahl H.
86 27 25 23 Nielsen H.K.
86 27 25 26 Z ' T, Salon
86 27 25 27 Salon Z'T
86 27 25 29 Jensen B.
86 27 25 30 Petersen M.
86 27 25 32 Larsen B.
86 27 25 33 Jensen M.E.
86 27 25 35 Skøtt H.P.
86 27 25 37 Bjerring B.
86 27 25 39 Ørnstrand O.V.
86 27 25 40 Sonnichsen A.
86 27 25 43 Lauridsen J.
86 27 25 47 Thelin C.K.
86 27 25 48 Pedersen E.M.V.
86 27 25 49 Jacobsen M.A.
86 27 25 52 Kragh W.
86 27 25 53 Sjørup A.
86 27 25 54 Nielsen I.K.
86 27 25 55 Gramstrup M.
86 27 25 57 Pedersen J.A.
86 27 25 61 Strunge B & O
86 27 25 63 Munk G.
86 27 25 66 Nørgaard E.B.
86 27 25 67 Rasmussen V.
86 27 25 70 Mølgaard H.
86 27 25 71 Hannah K.
86 27 25 72 Nielsen R.B.
86 27 25 73 Howard K.
86 27 25 77 Lomholt J.C.
86 27 25 81 Lamri A.B.
86 27 25 82 Andresen T.
86 27 25 85 Krogsgaard K.
86 27 25 86 Nielsen E.
86 27 25 87 Valsø B.B.F.
86 27 25 88 Jørgensen C.
86 27 25 90 Kracht C.H.
86 27 25 92 Aae S.E.
86 27 25 94 Sørensen I.
86 27 25 99 Christensen Å.
86 27 26 01 Olsen S.
86 27 26 06 Jensen A.B.
86 27 26 08 Jacobsen B.
86 27 26 09 Albrechtsen O.
86 27 26 10 Pedersen T.
86 27 26 13 Krabbe E.
86 27 26 14 Winther C.
86 27 26 17 Højbjerg Badminton Klub
86 27 26 18 Thomsen H.B.
86 27 26 19 Thruesen P.F.
86 27 26 23 Thastum M.
86 27 26 26 Schnoor P.H.C.
86 27 26 27 Bmbm ApS
86 27 26 29 Andersen J.W.
86 27 26 31 Bundgaard T.
86 27 26 33 Rasmussen U.C.
86 27 26 39 Thisted O.
86 27 26 40 Thostrup S.
86 27 26 41 K Christensen Og LS Nielsen
86 27 26 42 Petersen K.
86 27 26 44 Bräuner Lars
86 27 26 46 Frandsen A.M.
86 27 26 47 Jensen B.H.
86 27 26 48 Højstrup P.
86 27 26 49 Jensen V.
86 27 26 50 Bjørn H.
86 27 26 51 Hansen J.L.
86 27 26 53 Brix A.M.
86 27 26 55 Pedersen N.J.
86 27 26 62 Rundhøjskolens Idrætshal
86 27 26 65 Lau T.
86 27 26 66 Hilmar N.J.
86 27 26 68 Madsen E.R.
86 27 26 72 Clausen B.B.
86 27 26 73 Christensen O.
86 27 26 75 Gjedde K.
86 27 26 78 Geiger K.O.
86 27 26 79 Kolstrup Søren
86 27 26 81 Nygaard J.
86 27 26 84 Skådecentrets Bodega
86 27 26 87 Skov I.
86 27 26 89 Beck-Larsen N.
86 27 26 90 Madsen G.F.
86 27 26 91 Jensen T.
86 27 26 93 Jensen I.
86 27 26 94 Nielsen E.
86 27 27 00 Alpak
86 27 27 01 Lassen T.Y.
86 27 27 02 Zoccante A.
86 27 27 03 Svendsen J.
86 27 27 05 Lauridsen J.B.
86 27 27 06 Lauridsen E.
86 27 27 07 Novida Aps
86 27 27 08 Møller K.D.
86 27 27 16 Dombernowsky Per
86 27 27 17 Gammelgaard J.
86 27 27 25 Edslev O.
86 27 27 26 Dørup A.
86 27 27 30 Høncke B.
86 27 27 31 Christiansen J.
86 27 27 32 Freitag J.
86 27 27 33 Baltic Orthoservice
86 27 27 34 Bisgaard Otto
86 27 27 35 Ranthex Gardiner
86 27 27 36 Stensgaard Jens
86 27 27 37 Baltic Orthoservice
86 27 27 40 Kristensen J.
86 27 27 42 Jensen L.
86 27 27 43 Hassing H.
86 27 27 44 Frandsen og Traberg, Tandlægerne
86 27 27 45 Thomsen Mogens
86 27 27 46 Nielsen P.
86 27 27 47 Hansen Erik
86 27 27 49 Bødker L.T.
86 27 27 51 Lund L.
86 27 27 54 Århus Kommune
86 27 27 57 Kristensen P.M.
86 27 27 59 Hansen Kaj Agerbæk
86 27 27 60 Trans P.
86 27 27 64 Lund G.
86 27 27 68 Sørensen J.
86 27 27 69 Nielsen T.T.
86 27 27 70 Holmvang Susanne
86 27 27 71 Laursen J.
86 27 27 72 Sørensen Bent-Jørgen og Vivien
86 27 27 73 Sundbye B.
86 27 27 74 Jensen H.V.
86 27 27 75 Shell Service A/S
86 27 27 76 Pedersen L.B.
86 27 27 77 Larson C.
86 27 27 78 Madsen E.
86 27 27 82 Bach Nielsen T.
86 27 27 83 Kjær Helle Kappel
86 27 27 84 Hansen E.
86 27 27 86 Larsen B.
86 27 27 87 Jordal K H
86 27 27 88 Kristensen J.
86 27 27 89 Winther R.
86 27 27 91 Rosen A.
86 27 27 97 Hansen A.K.
86 27 27 99 Eriksen Helen Foredrag og Kurser
86 27 28 00 Pathenia
86 27 28 01 Gjelstrup B.
86 27 28 03 Buch J.
86 27 28 05 Brændstrup A.
86 27 28 09 Cæsius P.E.
86 27 28 12 Hansen B.
86 27 28 16 Nyborg E.
86 27 28 18 Kløve J.
86 27 28 19 Bugge S.T.
86 27 28 20 Thelin L.
86 27 28 21 Abdou K.K.
86 27 28 23 Laursen H.
86 27 28 24 Ellesøe I.
86 27 28 25 Larsen E.M.
86 27 28 26 Gammelgaard P.
86 27 28 28 Jensen I.B.
86 27 28 32 Nielsen N.K.
86 27 28 33 Heimtzelmann L.M.
86 27 28 37 Røhl P.E.
86 27 28 38 Werner B.
86 27 28 39 Riis K.
86 27 28 43 Andersen Helmer Kemp
86 27 28 46 Maka Bygge- og Entreprenørforretning A/S
86 27 28 48 Ottosen A.L.
86 27 28 51 Melsen P.
86 27 28 53 Thomsen T.M.
86 27 28 54 Nielsen M.
86 27 28 56 Work E.
86 27 28 57 Knudsen H.
86 27 28 59 Svejstrup Susanne
86 27 28 61 Philipsen B.
86 27 28 63 Jensen E.B.
86 27 28 64 Knudsen G.S.
86 27 28 71 Jacobsen H.C.
86 27 28 75 Schriver S.
86 27 28 76 Danielsen Henning
86 27 28 77 Ikas Isolering A/S
86 27 28 78 Hansen H.J.
86 27 28 82 Sørensen J.
86 27 28 85 Horup M.C.
86 27 28 86 Dideriksen K.R.
86 27 28 88 Balvig C.
86 27 28 89 Kolstrup H.
86 27 28 90 Damgaard H.
86 27 28 92 Hedehus P.B.
86 27 28 95 Jurgersen J.
86 27 28 96 Hougaard A.
86 27 28 97 Ørntoft J.B.
86 27 28 98 Bjerre M.C.
86 27 29 00 Helmer B.
86 27 29 01 Bang J.
86 27 29 04 Christenseh C.M.
86 27 29 05 Clausen C.C.
86 27 29 08 Ikas Isolering A/S
86 27 29 15 Larsen K.
86 27 29 18 Lindbjerg Lars
86 27 29 19 Larsen K.
86 27 29 20 Aaberg I.
86 27 29 21 Jørgensen C.W.
86 27 29 22 Hansen J.
86 27 29 23 Ravn Ebba
86 27 29 24 Gelting K.
86 27 29 26 Villumsen Ole
86 27 29 27 Jensen P.K.
86 27 29 28 Sabroe G.
86 27 29 30 Brantlov T.
86 27 29 31 Weier E.
86 27 29 32 Albertsen H.
86 27 29 33 Jul R.
86 27 29 37 Møller Ida
86 27 29 39 Kaarup J.
86 27 29 45 Christiansen C.H.
86 27 29 46 Christiansen E.K.
86 27 29 48 Staszak J.
86 27 29 61 Slumstrup M.M.
86 27 29 63 Møller P.V.
86 27 29 64 Jensen Ole H
86 27 29 67 Mikkelsen E.R.
86 27 29 69 Dueholm M.
86 27 29 71 Østergård B.
86 27 29 76 Kalhøj E.
86 27 29 79 Sørensen K.A.
86 27 29 82 Krone Vinduer
86 27 29 85 Gedsø L.
86 27 29 86 Møller R.
86 27 29 88 Bohnsen P.
86 27 29 92 Schiødt B.
86 27 29 93 Pilgaard Erhverv
86 27 29 95 Hoeg H.
86 27 29 97 Christensen J.
86 27 29 98 Arendtsen H.
86 27 30 00 Hansen Inger Bjerrum, Advokatfirmaet
86 27 30 05 Laursen B.
86 27 30 09 Lund H.
86 27 30 15 Jensen B.O.
86 27 30 21 Almfeldt L.
86 27 30 23 Petersen J.
86 27 30 24 Johansen J.
86 27 30 25 Schatter L.
86 27 30 28 Dalsgård Jens og Vibeke
86 27 30 30 Sørensen L.J.
86 27 30 31 Marie A.
86 27 30 32 Kruse Per Munksgaard
86 27 30 33 Rasmussen E.G.H.
86 27 30 35 Henriksen L.
86 27 30 42 Kristensen B.
86 27 30 45 Christiansen B.J.
86 27 30 49 Matthiesen B.
86 27 30 50 Mosquito
86 27 30 53 Skytte B.
86 27 30 57 Sørensen L.
86 27 30 60 Basland S.
86 27 30 66 Jensen K.
86 27 30 68 Kvorning K.
86 27 30 74 Holgaard E.
86 27 30 81 Abildtrup J.
86 27 30 86 Ermi U.
86 27 30 88 Weidinger S.
86 27 30 90 Callesen K.
86 27 30 94 Thomsen-D.R.
86 27 30 95 Jonassen H.
86 27 30 99 Voldtofte Kirsten
86 27 31 00 Arberg B.
86 27 31 02 Forsberg K.
86 27 31 03 Ancker M.V.
86 27 31 11 GEO
86 27 31 12 Kaiser N.
86 27 31 14 Nauerby T.
86 27 31 15 Eshøj E.
86 27 31 16 Århus Kommune
86 27 31 17 Knudsen I.
86 27 31 18 Storgaard H.
86 27 31 19 Rasmussen J.G.
86 27 31 21 Hansen G.B.
86 27 31 25 Nielsen K.S.N.
86 27 31 26 Laustsen H.
86 27 31 28 Hansen M.H.
86 27 31 29 Hansen J.Å.
86 27 31 30 Jensen D.
86 27 31 32 Mailund S.
86 27 31 36 Hansen P.B.
86 27 31 38 Larsen M.
86 27 31 43 Jørgensen Sara Dam
86 27 31 44 Mini - Institutionen Solbrinken
86 27 31 45 Thruesen L.
86 27 31 46 Hansen I.
86 27 31 48 Frydensberg J.
86 27 31 51 Holm H.
86 27 31 53 Stenderup L.
86 27 31 54 Andersen A.
86 27 31 56 Larsen A.
86 27 31 60 Leidesdorff K.
86 27 31 61 Moe B.
86 27 31 62 Bøgh-Kristensen E.
86 27 31 67 Hulgaard J.
86 27 31 69 Ebbesen A.M.
86 27 31 70 Hansen K.L.
86 27 31 71 Møller K.
86 27 31 78 Jensen O.
86 27 31 80 Roslyng A.
86 27 31 81 Madsen N.B.
86 27 31 83 Sørensen L.F.
86 27 31 87 Woldby B.
86 27 31 90 Berg Lene Mikkelsen
86 27 31 91 Sørensen H.
86 27 31 93 Sørensen K.E.
86 27 31 95 Christensen I.
86 27 31 97 Frost B.
86 27 31 98 Elgaard Søren
86 27 32 01 Antonsen B.
86 27 32 02 Korsgaard Mette Krarup
86 27 32 10 Bak U.
86 27 32 11 Kyhl H.
86 27 32 12 Dalsgaard B.
86 27 32 15 Klæbel H.
86 27 32 18 Schjoldager K.
86 27 32 19 Gisselmann F.
86 27 32 25 Pedersen K.K.
86 27 32 26 Nørbjerg H.M.
86 27 32 32 Nielsen H.
86 27 32 33 Køhrsen M.
86 27 32 34 Krøll S.
86 27 32 35 Andersen A.R.
86 27 32 40 Nielsen E.M.
86 27 32 41 Yu L.
86 27 32 44 Hoeg C.
86 27 32 48 Buch M.
86 27 32 51 Jakobsen V.
86 27 32 60 Thomsen L.
86 27 32 61 Stokholm H.V.
86 27 32 65 Andersen T.M.
86 27 32 66 Petersen H.
86 27 32 72 Svendsen L.
86 27 32 77 Højbjerg Kiosk
86 27 32 79 Brendstrup G.
86 27 32 83 FDF's
86 27 32 88 Tagesen J.
86 27 32 89 Hald T.
86 27 32 91 Jensen F.
86 27 32 92 Bech-Nielsen G.
86 27 33 01 Ørbæk C.
86 27 33 02 Malmros N.S.
86 27 33 05 Nielsen N.T.
86 27 33 07 Westergaard F.
86 27 33 09 Hessov I.
86 27 33 10 Tæck Henning
86 27 33 13 Bundgaard C.
86 27 33 15 Larsen U.
86 27 33 16 Lauritsen M.
86 27 33 20 Schaadt E.
86 27 33 23 Kristensen Gunnar
86 27 33 24 Pedersen G.
86 27 33 28 Jørgensen R.S.
86 27 33 29 Bødker M.
86 27 33 32 Jensen L.G.
86 27 33 33 Andersen C.
86 27 33 34 Olander M.
86 27 33 36 Skriver J.
86 27 33 37 Brillen
86 27 33 38 Herluf C.
86 27 33 39 Jensen H.T.
86 27 33 40 Fischmann P.
86 27 33 42 Pedersen H.L.
86 27 33 43 Theibel P.
86 27 33 44 Højbjerg Dyreklinik ApS
86 27 33 45 Olsen H.M.
86 27 33 46 Petersen E.
86 27 33 47 Dooleweerdt I.
86 27 33 48 Jensen Jens-Søren & Hanne
86 27 33 50 Christensen K.
86 27 33 53 Hansen J.L.
86 27 33 56 Nissen E.
86 27 33 57 Roldskov P.
86 27 33 60 Poulsen J.F.
86 27 33 63 Rasmussen B.
86 27 33 66 Nielsen Erik og Bente
86 27 33 70 Wolder E.
86 27 33 72 Christophersen E.
86 27 33 73 Heide I.D.
86 27 33 76 Biisgaard T.M.
86 27 33 78 Khm Invest Aps
86 27 33 81 Smed H.
86 27 33 83 Andersen C.R.
86 27 33 85 Ellesøe T.
86 27 33 87 Psykolog Hans Christensen
86 27 33 88 Winther A.
86 27 33 90 Daugaard J.
86 27 33 95 Jensen L.S.
86 27 33 97 Thomsen R.
86 27 34 00 Århus Vest Rotary Klub
86 27 34 02 Nielsen P.
86 27 34 03 Stenbryggen K.
86 27 34 05 Nielung O.H.
86 27 34 12 Bagner J.
86 27 34 13 Allé Cafeen
86 27 34 14 Basse K.A.
86 27 34 22 Hvid P.
86 27 34 23 Kristensen L.S.
86 27 34 26 Tougaard Larsen Johs
86 27 34 29 Studstrup N.
86 27 34 31 Frandsen I.
86 27 34 32 Hansen H.
86 27 34 33 Curran Ian
86 27 34 35 Vesterby Jørgen og Dorthe
86 27 34 40 Jessen L.H.
86 27 34 41 Hermansen A.E.
86 27 34 42 Jensen C.E.B.
86 27 34 48 Rickers I.
86 27 34 49 Buchhave J.
86 27 34 50 Waagner W.
86 27 34 60 Lauridsen J.
86 27 34 64 Christensen E.
86 27 34 65 Bælum V.
86 27 34 66 Fiellau A.C.N.
86 27 34 67 Larsen E.
86 27 34 68 Sørensen I.R.
86 27 34 69 Berglund S.H.
86 27 34 70 Von Fintel S.W.
86 27 34 71 Lous J.
86 27 34 73 Terkelsen K.M.
86 27 34 83 Goting E.
86 27 34 86 Trøjborg S.
86 27 34 88 Nielsen J.C.K.
86 27 34 91 Berg I.
86 27 34 94 Fejring S.
86 27 35 02 Jacobsen L.
86 27 35 05 Christensen U.
86 27 35 07 Sørensen P.
86 27 35 08 Pedersen E.M..
86 27 35 09 Jakobsen P.
86 27 35 10 Lund G.
86 27 35 13 Knudsen N.
86 27 35 14 Møller H.
86 27 35 17 Henze C.N.
86 27 35 19 Carlsen N.
86 27 35 27 Rasmussen L.H.
86 27 35 29 Krog M.
86 27 35 32 Nielsen N.A.
86 27 35 33 Larsen V.P.
86 27 35 37 Kc Mærkning & Sikring A/S
86 27 35 38 Møller I.
86 27 35 41 Sørensen D.
86 27 35 42 Holst Leif E Revisionsfirmaet
86 27 35 43 Sørensen M.
86 27 35 48 Aros B.
86 27 35 50 Simonsen V.
86 27 35 57 Ebbesen J.
86 27 35 60 Kall S.
86 27 35 62 Rasmussen Tony
86 27 35 68 Knudsen I.B.
86 27 35 70 Kaffemekka
86 27 35 71 Frandsen J.J.
86 27 35 72 Nørgreen J.
86 27 35 74 Lund R.
86 27 35 75 Lønvig J.
86 27 35 76 Nørkjær Karin
86 27 35 77 Skytt-Hansen B.
86 27 35 79 Brøndum K.
86 27 35 81 Jensen J.M.
86 27 35 83 Germandsen A.
86 27 35 85 Lindved B.
86 27 35 88 Larsen A.S.
86 27 35 89 Henckel M.T.
86 27 35 97 Florin B.
86 27 36 00 Dalsgaard S.
86 27 36 01 Christensen V.N.
86 27 36 06 Bartels P.
86 27 36 07 Uggerholm L.
86 27 36 09 Cramer N.
86 27 36 11 Pedersen Leif
86 27 36 12 Petersen E.C.
86 27 36 14 Jensen N.K.
86 27 36 16 Jensen M.T.
86 27 36 17 Mikkelsen S.
86 27 36 18 Møller U.
86 27 36 23 ME Glas ApS
86 27 36 24 Wissendorff K.
86 27 36 25 Christensen S.E.
86 27 36 32 Ulrich I.
86 27 36 36 Pløen K.
86 27 36 39 Pedersen K.
86 27 36 44 Lauritzen P.
86 27 36 45 Wegener M.
86 27 36 46 Seiersen S.
86 27 36 49 Pallesen E.
86 27 36 53 Rasmussen H.
86 27 36 54 Back T.
86 27 36 56 Thuesen J.S.
86 27 36 58 Arildsen F.
86 27 36 66 Gylling I.
86 27 36 70 Philipsen K.
86 27 36 74 Schulze I.
86 27 36 75 Holm P.
86 27 36 76 Bilde K.
86 27 36 79 Bøggild M.
86 27 36 81 Nielsen I.
86 27 36 86 Nors J.
86 27 36 88 Vuggestuen Frederiksgården
86 27 36 91 Hinge K.
86 27 36 95 Bjerre-Christensen C.
86 27 36 96 Lyngborg A.P.
86 27 36 98 Barlach T.
86 27 37 00 Søndergaard M.
86 27 37 05 Rasmussen T.
86 27 37 06 Aaboe J.
86 27 37 07 Christensen S.Å.
86 27 37 09 Thomsen T.
86 27 37 10 Madsen J.B.
86 27 37 11 Tidsskriftet Skalk
86 27 37 12 Ebbesen E.
86 27 37 14 Haase H.
86 27 37 15 Jensen I.
86 27 37 19 Christiansen J.O.
86 27 37 20 Møller Olesen Aage
86 27 37 26 Kristensen B.
86 27 37 27 Rasmussen H.
86 27 37 31 Kammer B.
86 27 37 33 Holm P.
86 27 37 35 Jensen H.
86 27 37 37 Lyngsøe E.
86 27 37 38 Allen J.
86 27 37 42 Quicktionary Danmark Aps
86 27 37 44 Kc Mærkning & Sikring A/S
86 27 37 45 Bolhøj R.
86 27 37 47 Folkmar J.
86 27 37 50 Koch J.
86 27 37 53 Danielsen D.
86 27 37 56 Jørgensen T.G.
86 27 37 57 Nielsen H.
86 27 37 58 Scherer G.
86 27 37 64 Pedersen B.M.
86 27 37 66 Svendsen H.R.
86 27 37 67 Grundholm J.
86 27 37 68 Sliwinska J.
86 27 37 70 Doig T.
86 27 37 75 Sørensen L.
86 27 37 76 Nielsen A.
86 27 37 77 Christensen J.E.
86 27 37 78 Riis A.L.
86 27 37 79 Specialbørnehaven Skovbrynet .
86 27 37 80 Friteit K.
86 27 37 82 Andersen T.S.
86 27 37 83 Hau G.
86 27 37 85 Nielsen V.B.
86 27 37 86 Hounsgaard Susanne
86 27 37 87 Hald K.
86 27 37 88 Skovbryndet Specialbørnehaven
86 27 37 89 Mortensen S.
86 27 37 94 Falkenberg Anette
86 27 37 95 Kristensen B.V.
86 27 38 00 Bak J.J.
86 27 38 01 Bøgh Hansen Svend
86 27 38 04 Sørensen A.H.
86 27 38 05 Greisen Annette
86 27 38 07 Poulsen I.
86 27 38 08 Tang B.
86 27 38 09 Frandsen M.
86 27 38 10 Nielsen H.
86 27 38 11 Carstensen Grete
86 27 38 12 Nyboe A.
86 27 38 14 Sørensen G.
86 27 38 18 Kai Jørgen
86 27 38 22 Carton S.
86 27 38 29 Petersen L.K.
86 27 38 30 Sørensen A.H.
86 27 38 32 Bjørn P.
86 27 38 34 Schwert L.
86 27 38 37 Quach V.H.
86 27 38 45 Møller B.
86 27 38 46 Pedersen B.
86 27 38 48 Cortes H.
86 27 38 49 Crawford P.I.
86 27 38 54 Dahl H.E.S.
86 27 38 60 Jensen H.E.
86 27 38 66 Kopp G.
86 27 38 67 Nielsen K.
86 27 38 68 Karlsmose A.
86 27 38 69 Kristiansen K.
86 27 38 75 Olesen L.F.
86 27 38 78 Norby O.E.
86 27 38 80 Smidt H.
86 27 38 81 Loft G.
86 27 38 82 Krøjgaard O.
86 27 38 85 Andersen E.R.
86 27 38 87 Nielsen B.
86 27 38 88 Lysdal J.
86 27 38 91 Knudsen P.
86 27 38 96 Thøgersen L.
86 27 38 97 Bach C.
86 27 39 00 TH Invest ApS
86 27 39 02 Christensen B.
86 27 39 04 Stenshøj M.
86 27 39 06 Hansen S.
86 27 39 07 Vestergaard P.
86 27 39 08 Andersen M.
86 27 39 09 Rasmussen Å.
86 27 39 11 Børnehuset Søsterhøj .
86 27 39 13 Pedersen S.E.
86 27 39 15 Kennebo I.
86 27 39 17 Bachmann C.
86 27 39 19 Storgaard I.
86 27 39 21 Mortensen J.S.
86 27 39 29 Thorsten Wegener Aps
86 27 39 30 Pedersen E.K.
86 27 39 31 Mikkelsen K.E.
86 27 39 38 Risbjerg Birthe & Jørgen S
86 27 39 44 Madsen Viggo Ingeniørfirmaet A/S
86 27 39 46 Nielsen A.
86 27 39 47 Hansen E.
86 27 39 48 Kristensen J.
86 27 39 49 Jensen G.H.
86 27 39 53 Christensen B.E.
86 27 39 56 Laier U.
86 27 39 61 Kønig L.
86 27 39 62 Mortensen Jørgen Ulrik
86 27 39 65 Jakobsen E.H.
86 27 39 73 Pedersen E.
86 27 39 78 Nørgaard F.
86 27 39 80 Mikkelsen K.
86 27 39 81 Petersen J.
86 27 39 89 Jørgensen L.
86 27 39 90 Lille Rygård, Børnehaven
86 27 39 91 Landgren R.A.
86 27 39 93 Kruuse C.J.H.N.
86 27 39 98 Eliasen K.Å.
86 27 40 00 Kolonihaveforbundets Århuskreds
86 27 40 03 Andersen V.
86 27 40 04 Stæhr M.
86 27 40 06 Jørgensen J.
86 27 40 09 Kristensen S,M.
86 27 40 12 Piper S.
86 27 40 13 Werk R.
86 27 40 14 Jensen E.M.
86 27 40 16 Bjerregård K.
86 27 40 18 Knuhtsen P.
86 27 40 20 Strandsby A.
86 27 40 22 Lerche R.
86 27 40 26 Kristensen F.D.
86 27 40 28 Christensen J.
86 27 40 32 Iversen N.A.
86 27 40 35 Halaburt H.
86 27 40 38 Cieploch T.
86 27 40 40 Andersen H.F.
86 27 40 41 Knudsen I.
86 27 40 42 Trillingsgaard Kirsten Anegen
86 27 40 45 Borggaard M.R.
86 27 40 46 Leckband K.
86 27 40 47 Damkjær F.
86 27 40 48 Hansen T.I.
86 27 40 49 Jensen Benny
86 27 40 50 Grønhøj A.
86 27 40 52 Timmermann Torben
86 27 40 61 Eriksen E.
86 27 40 62 Laursen B.
86 27 40 64 Mahler J.
86 27 40 66 Lund J.K.
86 27 40 73 Høy B.
86 27 40 74 Fisker K.
86 27 40 75 Larsen P.F.
86 27 40 76 Knudsen D.
86 27 40 78 Frandsen L.S.
86 27 40 79 Danielsen K.
86 27 40 80 Larsen K.F.
86 27 40 85 Vestre Tingskov ApS

86 27 40 87 Nielsen S.
86 27 40 94 Jensen J.
86 27 41 00 Bendsten K.
86 27 41 01 Rasmussen A.P.
86 27 41 03 Mikkelsen S.
86 27 41 04 Berg-Nielsen K.
86 27 41 05 Laursen M.H.
86 27 41 07 Krogh C.
86 27 41 08 Sørensen G.
86 27 41 10 Hansen K.D.
86 27 41 12 Engbæk F.
86 27 41 19 Engelbredt A.
86 27 41 22 Diakonhøjskolen
86 27 41 27 Hyldgaard M.
86 27 41 28 Østergård M.
86 27 41 30 Udengaard M.
86 27 41 35 Dissing O.
86 27 41 38 Andersen E.B.
86 27 41 40 Buch L.
86 27 41 41 Deding A.
86 27 41 42 Jensen J.H.
86 27 41 43 Roelsgaard K.
86 27 41 44 Nielsen A.B.
86 27 41 45 Strårup E.
86 27 41 46 Svanhede H.
86 27 41 47 Qvick B.H.
86 27 41 54 Christensen S.
86 27 41 60 Pedersen A.L.
86 27 41 61 Udsen H.
86 27 41 64 Theill K.
86 27 41 65 Jensen M.
86 27 41 66 Møller K.
86 27 41 67 Hoppe H.
86 27 41 69 Christensen B.E.
86 27 41 70 Nielsen A.
86 27 41 71 Iversen H.C.
86 27 41 72 Batz K.
86 27 41 75 Madsen Kirsten
86 27 41 77 Andersen C.H.
86 27 41 81 Christiansen I.
86 27 41 82 Diakonhøjskolen
86 27 41 83 Kjeldsen K.
86 27 41 85 Gynther-Sørensen A.M.
86 27 41 91 Gotfredsen F.
86 27 41 92 Rasmussen H.
86 27 41 97 Langkilde Tom Funder
86 27 42 00 Hf Skovlunden Kontoret
86 27 42 03 Bøhme E.
86 27 42 04 Sørensen B.
86 27 42 08 Sørensen J.L.
86 27 42 10 Diakonhøjskolen
86 27 42 12 Christensen O.P.
86 27 42 15 Zierau F.
86 27 42 16 Fuglsang O.
86 27 42 20 Andersen J.
86 27 42 21 Nairbitt P.
86 27 42 24 Aamann M.
86 27 42 26 Hammerich P.
86 27 42 29 Hansen K.E.
86 27 42 32 Hansen R.
86 27 42 33 Kristensen H.
86 27 42 35 Bentholm K.R.
86 27 42 37 Lyck Finn
86 27 42 41 Scheel K.E.
86 27 42 42 Hasselbrinck K.
86 27 42 43 Stilling J.
86 27 42 45 Lauritzen I.B.
86 27 42 53 Dinh H.N.
86 27 42 56 Mathiassen F
86 27 42 61 Vinterbade Klubben Ballehage
86 27 42 65 Koustrup B.
86 27 42 66 Fischlein O.G.
86 27 42 69 Aamann M.
86 27 42 70 Hoveling A.
86 27 42 72 Gustafsson T.
86 27 42 73 Rostbøll A.
86 27 42 75 Nielsen K.B.
86 27 42 76 Tatttrup H.
86 27 42 80 Busted H.R.
86 27 42 87 Eskerød P.
86 27 42 91 Isaksen L.
86 27 42 92 Bertelsen A.
86 27 42 95 Christensen N.E.
86 27 42 98 Terp K.
86 27 42 99 Hansen H.
86 27 43 00 Stenberg I.
86 27 43 04 Tolboe B.F.
86 27 43 06 Stensgaard B.
86 27 43 07 Bønning Gurli
86 27 43 11 Nielsen B.
86 27 43 13 Lægsgaard E.
86 27 43 14 Lauridsen B.
86 27 43 16 Pedersen F.
86 27 43 26 Christiansen E.
86 27 43 27 Jakobsen S.P.
86 27 43 28 Frendrup K.
86 27 43 30 Uhrhammer P.
86 27 43 31 Pedersen B.K.
86 27 43 32 Jensen C.S.
86 27 43 33 Teknisk Dental Laboratorium
86 27 43 36 Sørensen H.
86 27 43 38 Lønvig P.
86 27 43 41 Olesen B.W.
86 27 43 43 Lassen S.A.
86 27 43 44 Pontoppidan H.
86 27 43 45 Tilma D.
86 27 43 46 Carlsen L.
86 27 43 47 Mogensen Karsten
86 27 43 53 Skaadegaard B.
86 27 43 63 Servex Ventilation A/S
86 27 43 65 Jensen N.J.R.
86 27 43 74 Loft N.
86 27 43 75 Kaspersen L.
86 27 43 76 Lykke T.
86 27 43 77 Lykke T.
86 27 43 80 Gejl E.
86 27 43 81 Jørgensen E.
86 27 43 82 Meldgaard I.
86 27 43 83 Ravn A.
86 27 43 84 Holst B.S.
86 27 43 88 Bork Ole
86 27 43 91 Kræmmer P.
86 27 44 01 Møller K.
86 27 44 04 Østergaard T.
86 27 44 06 Simonsen P.K.
86 27 44 07 Larsen L.L.
86 27 44 10 Latitude Solar Materials ApS
86 27 44 11 Lindqvist O.
86 27 44 12 Bach J.
86 27 44 13 Mikkelsen T.
86 27 44 14 Pedersen Hans M
86 27 44 15 Petersen C.K.
86 27 44 17 Johansen J.L.
86 27 44 19 Najbjerg E.
86 27 44 24 Jørgensen A.R.
86 27 44 26 Schleimann-Andersen H.C.
86 27 44 28 Sørensen L.U.
86 27 44 30 Virlev Kjeld
86 27 44 32 Rønne M.
86 27 44 34 Brytd Tina
86 27 44 35 Rasmussen O.
86 27 44 36 Laursen H.
86 27 44 38 Rasmussen L.
86 27 44 41 Ronnborg S.
86 27 44 43 Bye F.
86 27 44 44 Hansen V.
86 27 44 46 Helbo N.
86 27 44 48 Pedersen K.E.
86 27 44 50 Ellegaard-Hansen Michael
86 27 44 52 Gerstrøm K.
86 27 44 54 Service-Ringen-Køkkenforum
86 27 44 59 Rasmussen H.P.
86 27 44 63 Møberg R.
86 27 44 67 Nielsen M.
86 27 44 68 Jensen M.
86 27 44 70 Sørensen K.E.
86 27 44 71 Rasmussen Å.
86 27 44 75 Nielsen G.V.
86 27 44 77 Kro H.
86 27 44 80 Jensen L.
86 27 44 82 Hansen M.M.
86 27 44 86 Sadriffar H.B.
86 27 44 88 Eppler Bjørn
86 27 44 93 Bæk P.
86 27 44 97 Shell Service A/S
86 27 45 02 Maryon R.
86 27 45 07 Buchwald Kim
86 27 45 10 Pedersen E.
86 27 45 11 Pressegruppen Fokus
86 27 45 16 Miccio S.
86 27 45 25 Håkansson H.
86 27 45 26 Gedbjerg P.
86 27 45 28 Jørgensen L.A.
86 27 45 29 Pauli W.
86 27 45 40 Kathoim U.
86 27 45 43 Nielsen J.E.
86 27 45 44 Sørensen T.
86 27 45 46 Jensen G.
86 27 45 47 Clements A.
86 27 45 48 Birgit Levorsen/ Svend Erik Jensen
86 27 45 49 Johansen Mogens Malte
86 27 45 56 Lund B.
86 27 45 58 Andersen P.
86 27 45 61 Jensen K.
86 27 45 65 Foldager P.
86 27 45 68 Baksiev A.
86 27 45 71 Jørgensen Poul
86 27 45 75 Dimke E.
86 27 45 79 Jensen J.
86 27 45 80 Prang J.
86 27 45 82 Bay K.
86 27 45 83 Bengtsen E.
86 27 45 92 Kock R.
86 27 45 98 Andersen H.B.
86 27 45 99 Møller M.
86 27 46 00 Rørbæk C.
86 27 46 01 Madsen P.
86 27 46 02 Mikkelsen J.P.
86 27 46 05 Larsen F.
86 27 46 06 Houe J.
86 27 46 07 Geert R.
86 27 46 08 Serve S.
86 27 46 09 Vigh S.
86 27 46 11 Larsen S.
86 27 46 18 Thomasen P.
86 27 46 25 Thomasen T.
86 27 46 26 Juul H.
86 27 46 28 Frandsen M.B.K.
86 27 46 29 Engemann B.
86 27 46 36 Nielsen K.
86 27 46 39 Pedersen E.H.
86 27 46 40 Secher R.
86 27 46 41 Pedersen O.M.
86 27 46 42 Poulsen L.
86 27 46 44 Sørensen P.
86 27 46 46 Boeskov A.
86 27 46 50 Troelsen B.
86 27 46 51 Andraesen A.
86 27 46 53 Jørvang C.
86 27 46 54 Frandsen R.
86 27 46 56 Enemark B.
86 27 46 60 Nisted C.
86 27 46 64 Gregersen P.E.
86 27 46 65 Wahlqvist P.E.
86 27 46 72 Sparbank A/S
86 27 46 78 Humlum S.
86 27 46 81 Hansen G.
86 27 46 92 Ritto S.
86 27 46 95 Kissmeyer H.B.
86 27 46 96 Storgaard P.
86 27 46 98 Rosholm R.
86 27 46 99 Andersen G.S.
86 27 47 00 Stougaard U.
86 27 47 05 Jensen Jens Christian
86 27 47 07 Kaalby P.
86 27 47 11 Jensen Villy A/S
86 27 47 13 Høgh S.
86 27 47 15 Hansen A.
86 27 47 17 Jørgensen S.
86 27 47 18 Kragelund I.
86 27 47 20 Hansen L.
86 27 47 22 Kold N.J.
86 27 47 23 Burian ApS
86 27 47 24 Far East Consult Rådgivning
86 27 47 25 Wegener J.H.
86 27 47 27 Marie A.
86 27 47 29 Madsen T.
86 27 47 32 Meineche K.
86 27 47 37 Rasmussen L.S.
86 27 47 40 Eriksen J.
86 27 47 42 Winckler E.
86 27 47 46 Friis C.
86 27 47 47 Ravnsbo O.
86 27 47 48 Outzen V.
86 27 47 49 Kjær K.V.K.B.S.A.
86 27 47 50 Larsen P.E.
86 27 47 52 Uhrenholt Esther
86 27 47 56 Kristensen K.E.
86 27 47 58 Ørnstrup L.
86 27 47 60 Holme Regnskabsassistance
86 27 47 61 Christensen M.
86 27 47 64 Laursen T.
86 27 47 65 Madsen S.
86 27 47 66 Hansen T.
86 27 47 67 Rasmussen K.
86 27 47 70 Hvidt-Nielsen Lotte
86 27 47 71 Pedersen C.B.
86 27 47 72 Jensen J.C.H.
86 27 47 77 Bergmann J.
86 27 47 79 Mortensen H.
86 27 47 81 Andersen O.
86 27 47 84 Andersen K.R.
86 27 47 86 Villadsen M.H.
86 27 47 87 Andersen L.
86 27 47 89 Andersen A.C.H.
86 27 47 91 Hald A.
86 27 47 97 Henriksen P.
86 27 47 98 Poulsen K.
86 27 47 99 Thomsen I.A.
86 27 48 00 Holst-Mikkelsen K.
86 27 48 04 Hølledig P.
86 27 48 05 Hansen J.
86 27 48 06 Pedersen Å.
86 27 48 10 Højensgård Elisabet
86 27 48 12 Langsted B.L.L.B.
86 27 48 15 Clausen Lena
86 27 48 16 Christiansen B.W.
86 27 48 18 Torpet B.
86 27 48 20 Jelsbech L.
86 27 48 21 Jakobsen C.
86 27 48 23 Hansen J.
86 27 48 24 Thorsen S.
86 27 48 28 Buch I.
86 27 48 31 Gliemann J.
86 27 48 35 Holm I.
86 27 48 39 Meyer I.
86 27 48 40 Jepsen B.
86 27 48 41 Øvlisen R.
86 27 48 42 Nissen D.
86 27 48 44 Jensen L.D.
86 27 48 45 Bigum J.
86 27 48 47 Franck J.
86 27 48 49 Torp P.
86 27 48 50 Nicolaisen O.
86 27 48 54 Højrup A.
86 27 48 55 Nielsen E.
86 27 48 60 Toft B.
86 27 48 63 Grønbech Per
86 27 48 69 Brose V.
86 27 48 73 Salling T.
86 27 48 74 Sørensen L.
86 27 48 77 Kristensen P.E.M.
86 27 48 82 Dahl F.
86 27 48 83 Ovesen A.
86 27 48 84 Poulsen H.
86 27 48 88 Kjærgaard K.H.
86 27 48 95 Jensen T.P.
86 27 48 97 Sibbernsen T.
86 27 49 00 Clinique Jytte
86 27 49 01 Ung S.M.
86 27 49 03 Jørgensen K.
86 27 49 05 Ibsen P.
86 27 49 06 Okholm K.
86 27 49 07 Kristoffersen O.
86 27 49 08 Jensen E.H.
86 27 49 11 Lauritsen P.H.
86 27 49 20 Schroeder M.
86 27 49 22 Bittmann Sven
86 27 49 23 Lyngdorf M.
86 27 49 27 Clausen B.
86 27 49 29 Madsen O.
86 27 49 30 Haugaard H.
86 27 49 32 Hansen H.
86 27 49 34 Olesen O.L.
86 27 49 36 Kjær A.
86 27 49 39 Pedersen J.
86 27 49 41 Bregnbak B.
86 27 49 45 Viby Guld Og Sølv Ure
86 27 49 50 Jensen A.
86 27 49 52 Mikkelsen H.
86 27 49 57 Fihl-Jensen K.
86 27 49 66 Pedersen Allan
86 27 49 67 Andersen A.M.
86 27 49 68 Hedemann H.
86 27 49 71 Beikes T.
86 27 49 78 Bo C.
86 27 49 79 Jensen Ulla Mejlvang
86 27 49 81 Barfoed A.
86 27 49 83 Jørgensen R.
86 27 49 88 Jensen V.
86 27 49 89 Jensen V.B.
86 27 49 90 Brændstrup L.A.
86 27 49 92 Andersen J.O.
86 27 49 93 Pedersen P.
86 27 49 96 Hansen J.A.
86 27 50 00 Hellstern Mark Stig
86 27 50 02 Sauer H.J.K.
86 27 50 07 Juno B.
86 27 50 08 Zhang M.
86 27 50 11 Hundtofte A.
86 27 50 14 Jensen R.
86 27 50 18 Christensen H.A.
86 27 50 20 Bechtold H.K.
86 27 50 21 Uno - X Automat Erhvervscenter
86 27 50 25 Skov M.
86 27 50 26 Marsbøll F.
86 27 50 31 Moselund Birgit
86 27 50 36 Madsen P.
86 27 50 37 Nielsen E.
86 27 50 39 Jacobsen E.
86 27 50 40 Vestergaard H.
86 27 50 47 Seiersen I.
86 27 50 49 Thørring M.
86 27 50 51 Olander G.
86 27 50 52 Venge R.
86 27 50 53 Pedersen T.L.
86 27 50 55 Vego M.J.
86 27 50 58 Brabrand K.
86 27 50 59 Pedersen K.R.
86 27 50 60 Larsen R.
86 27 50 64 Kyed A.H.
86 27 50 65 Kristensen R.
86 27 50 68 Kruuse L.
86 27 50 69 Stagebo M.
86 27 50 70 Pedersen Elsebeth Vindahl
86 27 50 71 Jensen V.B.
86 27 50 74 Kristensen G.
86 27 50 75 Teilgård B.
86 27 50 80 Truelsen J.
86 27 50 82 Advokatfirmaet Koll Espersen
86 27 50 84 Petersen B.
86 27 50 86 Bjerres Bureau Aps
86 27 50 87 Diedrichsen U.
86 27 50 92 Schierup G.
86 27 50 99 Aarhus Auto Service
86 27 51 00 Kristiansen J.L.
86 27 51 05 Rasmussen B.
86 27 51 06 Christoffersen H.N.J.
86 27 51 18 Fuglsang K.
86 27 51 19 Aarvig S.
86 27 51 20 Nielsen B.
86 27 51 21 Andersen F.
86 27 51 22 Jensen K.T.
86 27 51 23 Pedersen R.K.
86 27 51 24 Sørensen E.
86 27 51 25 Olesen K.B.
86 27 51 26 JFA Kulturrejser
86 27 51 27 Winther-Rasmussen I.
86 27 51 30 Andersen I.
86 27 51 31 Møller H.
86 27 51 32 Johansen B.
86 27 51 33 Intervention
86 27 51 37 Skov H.
86 27 51 40 Alstrup L.B.
86 27 51 42 Andersen B.
86 27 51 44 Werks Grafiske Hus A/S
86 27 51 45 Nielsen H.J.
86 27 51 50 Christensen I.
86 27 51 53 Jensen L.L.
86 27 51 54 Bach A.
86 27 51 56 Hansen K.
86 27 51 60 Christensen D.
86 27 51 69 Ramsdahl H.K.B.
86 27 51 72 Stephansen M.V.
86 27 51 85 Trangbæk Torben
86 27 51 88 Karker A.
86 27 51 89 Nielsen G.
86 27 51 91 Vestergaard Inge
86 27 51 98 Torrild C.
86 27 52 01 Krogh A.
86 27 52 04 d'Souza S.F.
86 27 52 07 Skåde Brugsforening Kridthøjafdeling
86 27 52 08 Sandbeck C.
86 27 52 09 Krøjmand T.
86 27 52 16 Nielsen L.
86 27 52 19 Jensen K.
86 27 52 20 Christensen T.
86 27 52 21 Skjøttgaard B.
86 27 52 22 Bygholm K.
86 27 52 29 Nielsen B.B.
86 27 52 30 Jørgensen J.
86 27 52 32 Hundsdahl C.
86 27 52 36 Hoffmann K.
86 27 52 41 Bronee E.
86 27 52 42 Von Huth C.
86 27 52 44 Aagaard A.M.
86 27 52 51 Torstensen M.H.
86 27 52 52 Pedersen P.
86 27 52 54 Kamronn S.
86 27 52 58 Kierkegaard S.
86 27 52 59 Weiling H.
86 27 52 60 Larsen N.S.
86 27 52 64 Østergaard I.
86 27 52 65 Olesen E.
86 27 52 72 Hansen K.D.
86 27 52 74 Gottfredsen H.
86 27 52 75 Hedegaard H.
86 27 52 78 Flindt Pedersen Lise
86 27 52 80 Ejsing Sten
86 27 52 84 Diakonhøjskolen
86 27 52 87 Gisleson T.
86 27 52 90 Rasmussen G.
86 27 52 95 Institut For Middelalderarkæologi
86 27 52 96 Kristensen G.
86 27 52 97 Petersen O.S.
86 27 52 98 Träger V.
86 27 53 10 Boye J.
86 27 53 12 Severinsen A.
86 27 53 17 Christensen L.
86 27 53 18 Barat I.
86 27 53 22 Tjørnelunde B.
86 27 53 23 Nielsen E.B.
86 27 53 27 Mikkelsen S.
86 27 53 30 Bruun E.
86 27 53 33 Skou H.
86 27 53 35 Voigt F.
86 27 53 43 Dhren I.
86 27 53 46 Insitu Arkitekter Aps
86 27 53 49 Heslop J.
86 27 53 53 Munk P.
86 27 53 55 Huvendick S.
86 27 53 57 Havsteen B.
86 27 53 60 Hauge S.
86 27 53 63 Cristensen K.I.
86 27 53 65 Iversen H.
86 27 53 70 Nikson N.H.
86 27 53 71 Thomsen B.B.
86 27 53 73 Hansen P.
86 27 53 76 Nielsen A.
86 27 53 79 Vildrik-Sørensen A
86 27 53 89 Spence P.A.
86 27 53 98 Hass E.
86 27 53 99 Hansen F.F.
86 27 54 01 Chapelle G.
86 27 54 02 Rytter B.
86 27 54 04 Leth-Møller I.
86 27 54 10 Madsen L.H.
86 27 54 14 Nielsen J.
86 27 54 15 Nikssen H.
86 27 54 16 Eskildsen Sander og Tove
86 27 54 19 Frahm G.
86 27 54 25 Jacobsen Karin
86 27 54 26 Jensen J.L.
86 27 54 27 Thougaard K.
86 27 54 29 Bransholm G.
86 27 54 38 Madsen J.
86 27 54 44 Kipp E.
86 27 54 46 Christensen I.
86 27 54 49 Mortensen E.
86 27 54 51 Skovbjerg J.
86 27 54 52 Erichsen P.C.L.
86 27 54 53 Dalsgaard Birgitte
86 27 54 54 Hansen-Skov P.
86 27 54 56 Andersen B.
86 27 54 57 Christensen P.
86 27 54 64 Andersen F.
86 27 54 65 Wollesen K.
86 27 54 66 Entrée
86 27 54 67 Pedersen B.
86 27 54 70 Povlsen E.P.
86 27 54 71 Nellemann V.
86 27 54 75 Lantz J.
86 27 54 77 Hans Schallert
86 27 54 80 Enevoldsen B.
86 27 54 81 Frederiksen E.
86 27 54 89 Marquard A.
86 27 54 95 Krarup J.
86 27 54 98 Petersen M.S.
86 27 54 99 Werks Grafiske Hus A/S
86 27 55 00 Juste P.
86 27 55 02 Bjerregaard T.
86 27 55 06 Nielsen S.
86 27 55 14 Jensen L.
86 27 55 15 Bech P.
86 27 55 16 Pind A.
86 27 55 20 Jensen E.H.
86 27 55 23 Børnehuset Tulshøjvej 3, Den Integrerede Institution
86 27 55 27 Rasmussen B.
86 27 55 28 Hanghøj M.
86 27 55 39 Holst K.
86 27 55 40 Rasmussen T.K.
86 27 55 44 Svendsen L.
86 27 55 45 Abildskov F.
86 27 55 46 Bagger H.
86 27 55 47 Højfeldt Y.
86 27 55 50 Møller I.
86 27 55 57 Knudsen K.G.
86 27 55 60 Larsen N.S.
86 27 55 61 Elkjær L.
86 27 55 64 Kobbelgaard Lis
86 27 55 65 Jensen F.
86 27 55 70 Kro H.
86 27 55 75 Salon Fynne
86 27 55 81 Mørch A.
86 27 55 84 Nielsen K.F.
86 27 55 86 Bluhme Anette
86 27 55 97 Jensen J.
86 27 55 99 Madum J.J.
86 27 56 04 Vange J.
86 27 56 06 Orla Spangslund 4770-1754
86 27 56 09 Frandsen K.
86 27 56 10 Hansen N.W.
86 27 56 11 Bech T.
86 27 56 12 Thomsen K.
86 27 56 14 Andelsboligforeningen Bakkelyparken
86 27 56 15 Madsen B.
86 27 56 16 Juhl G.
86 27 56 20 Hansen A.R.
86 27 56 26 Bertelsen M.
86 27 56 31 Pedersen I.
86 27 56 32 Böttcher O.
86 27 56 33 Hyllested K.
86 27 56 34 Larsen L.P.
86 27 56 35 Unique Of Denmark
86 27 56 36 Fjeldbonde A.L.
86 27 56 39 Andersen L.E.
86 27 56 42 Sørensen B.S.
86 27 56 43 Jensen K.B.
86 27 56 44 Vvs Discount Engros
86 27 56 46 Overbeck L.
86 27 56 50 Dollerup Aase Krebs og Robert Krebs Dollerup
86 27 56 54 Poulsen S.
86 27 56 55 Eggers S.H.
86 27 56 56 Nørgaard Birgit
86 27 56 57 Middelfart F.
86 27 56 58 Dall P.
86 27 56 65 E Og BOG Schlattner
86 27 56 70 Mikkelsen V.L.
86 27 56 74 Morell K.
86 27 56 78 Sigurdsson L.
86 27 56 88 Lanng Erik & Anita
86 27 56 90 Svendsen M.
86 27 56 91 Rasmussen A.
86 27 56 93 Jensen K.B.
86 27 56 97 Rasmussen L.
86 27 57 00 Sørensen K.
86 27 57 03 Sandgaard H.
86 27 57 04 Jørgensen L.
86 27 57 06 Andersen B.
86 27 57 07 Andersen Jonna Schiønning
86 27 57 08 Møllgaard L.
86 27 57 09 Krogh S.
86 27 57 13 Henriksen A.
86 27 57 16 Styrbæk S.
86 27 57 21 Jensen S.K.H.
86 27 57 22 Drusebjerg C.
86 27 57 24 Svejgaard T.
86 27 57 27 Lindebjerg Michael & Pernille Sæ
86 27 57 28 Daugaard K.
86 27 57 29 Andersen E.M.
86 27 57 30 Wilhelmsen A.
86 27 57 32 Offersen K.
86 27 57 36 Olsen B.B.
86 27 57 37 Højberg M.
86 27 57 46 Christophersen M.
86 27 57 48 Steenslev U.
86 27 57 52 Husum B.
86 27 57 54 Jørgensen J.K.
86 27 57 56 Mildkelsen R.
86 27 57 58 Sliwa E.
86 27 57 64 Andersen J.T.
86 27 57 65 Jensen C.
86 27 57 73 Frederiksen E N
86 27 57 76 Eriksen J.
86 27 57 85 Risborg H.C.
86 27 57 87 Brouer L.
86 27 57 88 Lynne Blanket
86 27 57 91 2 Krogh
86 27 57 93 Christensen A.M.
86 27 57 95 Hansen A.
86 27 57 96 Pedersen J.
86 27 57 99 Lassen & Møller A/S
86 27 58 00 Aagaard T.
86 27 58 01 Jensen B.T.B.G.
86 27 58 05 Hansen L.
86 27 58 08 Scherfig K.
86 27 58 11 Lyseng, Vuggestuen
86 27 58 20 Nielsen F.T.
86 27 58 21 Christensen-Dalsgaard B.
86 27 58 23 Knasten Spejderhytten
86 27 58 28 Nielsen B.E.
86 27 58 31 Rasmussen K.E.
86 27 58 33 Christensen R.L.
86 27 58 35 Andresen B.
86 27 58 36 Herluf H.
86 27 58 45 Andersen H.
86 27 58 49 Jensen T.
86 27 58 55 Sørensen H.
86 27 58 65 Grathe A.
86 27 58 68 Jensen M.B.
86 27 58 71 Lyhr K.
86 27 58 74 Paydar A.
86 27 58 76 Mortensen A.
86 27 58 77 Leisted R.
86 27 58 80 Frederiksen I.
86 27 58 81 Matzen L.
86 27 58 85 Grathe A.
86 27 58 86 Frølich E.
86 27 58 88 Hansen E.J.
86 27 58 90 Iranzad F.
86 27 58 96 Sodemann E.
86 27 58 98 Wisborg J.
86 27 59 00 Petersen G.B.
86 27 59 01 Broholt B.
86 27 59 04 Birkballe Lis
86 27 59 05 Db Akrustik
86 27 59 09 Markholt-Lassen I.
86 27 59 10 Gammelby J.
86 27 59 16 Ekman J.
86 27 59 18 Gregersen A.
86 27 59 19 Malmberg B.
86 27 59 23 Graversen L.
86 27 59 26 Haugård P.
86 27 59 30 Skall J.
86 27 59 50 Plannja
86 27 59 51 Roldskov S.
86 27 59 54 Gad A.
86 27 59 56 Strange B.J.H.
86 27 59 58 Wind B.
86 27 59 59 Nielsen L.
86 27 59 61 Leth P.
86 27 59 72 Clausen S.
86 27 59 73 Flensborg V.E.
86 27 59 74 Pedersen N.J.V.
86 27 59 78 Klausen T.
86 27 59 79 Yde Inge Lentz
86 27 59 80 Thomsen T.C.
86 27 59 85 Madsen E.
86 27 59 86 Petersen K.
86 27 59 98 Jensen J.
86 27 60 00 Dahlgaard B.
86 27 60 02 Klasseficeringskontrollen
86 27 60 03 Skadhede P.
86 27 60 04 Hansen J.
86 27 60 06 Frandsen C.L.T.
86 27 60 14 Bach A.
86 27 60 18 Madsen L.V.
86 27 60 21 Hansen E.
86 27 60 22 Bølling E.
86 27 60 27 Christensen Birgit og Gert
86 27 60 32 Freelancegrafik
86 27 60 33 Poulsen Inger Marie
86 27 60 38 Nissen A.M.K.
86 27 60 40 Kjær B.
86 27 60 41 Lystager M.
86 27 60 43 Hejlsborg B.
86 27 60 46 Radzewicz J.
86 27 60 49 Frandsen F.
86 27 60 50 Lystager M.
86 27 60 53 Sørensen B.
86 27 60 54 Jensen K.G.
86 27 60 55 Eriksen L.
86 27 60 56 Hansen E.
86 27 60 59 Hougaard K.
86 27 60 61 Ravn J.
86 27 60 62 Solholm U.
86 27 60 65 Gammelgaard Anders
86 27 60 68 Siggaard K.
86 27 60 69 Eriksen K.H.
86 27 60 74 Linoliebutikken
86 27 60 76 Laursen G.Å.
86 27 60 77 Jensen L.
86 27 60 78 Knudsen F.
86 27 60 80 Sporieder P.N.
86 27 60 84 Sporieder P.N.
86 27 60 86 Lading H.
86 27 60 87 Møller L.Å.V.
86 27 60 88 Dan Clinic
86 27 60 93 Olsen H.S.
86 27 60 96 Lund O.
86 27 60 99 Århus Kommune Erhvervstræningssk.
86 27 61 00 Billed Bladets Jyllandsredaktion
86 27 61 02 Nielsen B.
86 27 61 06 Rosenlund U.
86 27 61 07 Pristed E.
86 27 61 09 Mikkelsen E.
86 27 61 13 Katberg F.
86 27 61 14 Thomassen I.
86 27 61 15 Nielsen N.C.
86 27 61 17 Kaczko I.B.M.
86 27 61 19 Nicolaisen L.
86 27 61 25 Jensen J.
86 27 61 28 Humlum J.
86 27 61 29 Nygaard M.F.
86 27 61 31 Mikkelsen P.K.
86 27 61 36 Lundskov P.
86 27 61 38 Rasmussen I.
86 27 61 39 Hesselager J.
86 27 61 40 Harries J.J.
86 27 61 43 Andersen L.
86 27 61 48 Dam W.
86 27 61 57 Meyer A.
86 27 61 61 Munk I.S.
86 27 61 62 Engelgreen H.
86 27 61 67 Almdal E.
86 27 61 81 Ernst E.
86 27 61 88 Vestergaard I.
86 27 61 94 Pedersen P.D.
86 27 61 97 Markdal E.
86 27 61 99 Schnæder M.
86 27 62 02 Rudfeld F.
86 27 62 03 Thomsen A.L.
86 27 62 10 Lønskov A.
86 27 62 12 Mogensen H.H.
86 27 62 16 Nielsen K.Å.
86 27 62 17 Frost H.
86 27 62 18 Knudsen K.
86 27 62 20 Jaques J.
86 27 62 26 Astrup P.
86 27 62 30 Lønskov Skirejser
86 27 62 31 Dybro U.
86 27 62 33 Bech Hansen Pernille Consulting
86 27 62 41 Nielsen I.K.
86 27 62 42 Poulsen P.L.
86 27 62 43 Dahm V.K.
86 27 62 45 Jensen F.
86 27 62 50 Thomsen A.I.
86 27 62 55 Fenger Else
86 27 62 60 Kirkegårdskontor
86 27 62 63 Alstrup K.
86 27 62 64 E-Farvehandel. Dk
86 27 62 67 Kyndesgaard C.
86 27 62 68 Taub B.
86 27 62 73 Christiansen Asger
86 27 62 74 Jensen J.
86 27 62 75 Jurcenoks A.M.
86 27 62 80 Damgaard J.P.
86 27 62 82 Warming B.
86 27 62 84 Hjorth E.
86 27 62 87 Flodgaard E.
86 27 62 99 Rønnow Per
86 27 63 01 Madsen J.
86 27 63 03 Nielsen L.H.
86 27 63 12 Grosen C.A.
86 27 63 13 Hau J.
86 27 63 14 Andersen M.
86 27 63 15 Faaborg G.
86 27 63 17 Zink-Nielsen I.
86 27 63 20 Jørgensen H.D.
86 27 63 21 Aarhus Golf Club
86 27 63 22 Aarhus Golf Club
86 27 63 25 Hansen M.B.
86 27 63 27 Lykke Vibeke og Andy Datum
86 27 63 29 Aarhus Golf Club
86 27 63 32 Skammelsen C.
86 27 63 35 Kimose E.
86 27 63 36 Heiden J.
86 27 63 39 Florin A.
86 27 63 45 Pedersen I.
86 27 63 50 Petersen M.B.
86 27 63 60 Poulsen A.M.
86 27 63 62 Dam J.
86 27 63 63 Lassen T.
86 27 63 64 Gert Skyt International
86 27 63 67 Poulsen C.
86 27 63 68 Madsen A.M.
86 27 63 75 Jensen P.H.
86 27 63 83 Sonne S.
86 27 63 84 Jensen K.V.
86 27 63 88 Pastorastils A.
86 27 63 90 Venshej Charlotte
86 27 63 98 Christensen Birgitte Foged
86 27 64 00 Hassø E.
86 27 64 01 Kjær L.

86 27 64 05 Ebbesen G.
86 27 64 06 Døssing K.
86 27 64 07 Christensen I.
86 27 64 11 Lauritsen P.H.
86 27 64 12 Agersborg H.
86 27 64 13 Snrøder K.
86 27 64 14 Ehrhorn A.
86 27 64 15 Opgangsbofælleskab
86 27 64 24 Møller-Kristensen J.
86 27 64 38 Kjeldsen A.B.
86 27 64 39 Andersen T.
86 27 64 44 Easter ApS
86 27 64 54 Main K.
86 27 64 55 Pedersen P.S.
86 27 64 62 Nørgaard S.
86 27 64 67 Nielsen G.
86 27 64 74 Larsen L.
86 27 64 77 Hedeman M.
86 27 64 82 Aaberg G.
86 27 64 84 Sejersen P.
86 27 64 91 Hagensen P.
86 27 64 92 Carøe R.
86 27 65 00 Forlaget Hovedland A/S
86 27 65 03 Roenborg G.
86 27 65 10 Jaquet S.A.
86 27 65 15 Nielsen K.
86 27 65 19 Salsgaard L.
86 27 65 20 Thagaard C.
86 27 65 24 Pedersen H.S.
86 27 65 29 Ungdomspensionen
86 27 65 32 Jensen H.H.
86 27 65 33 Høttermand H.
86 27 65 35 Madsen M.
86 27 65 42 Andersen S.S.
86 27 65 45 Romlund I.
86 27 65 52 Ranfelt B.
86 27 65 56 Ralsbæk R.
86 27 65 61 Mønster Ann Frost
86 27 65 64 Hybschmann H.B.
86 27 65 67 Herranen C.M.
86 27 65 72 Kristensen H.V.
86 27 65 75 Olesen Morten Weise
86 27 65 80 Christensen H.
86 27 65 84 Kaadt A.D.
86 27 65 85 Holbech J.
86 27 65 95 Nielsen M.B.
86 27 65 99 B B Kommunikation Aps
86 27 66 01 Petersen G.R.
86 27 66 04 Døssing K.
86 27 66 06 Gissel L.
86 27 66 08 Andersen J.B.A.
86 27 66 09 Jacobsen Claus
86 27 66 10 Schelde P.
86 27 66 19 Thorup M.H.
86 27 66 20 Jensen A.
86 27 66 22 Den Sociale Højskole i Århus
86 27 66 25 Mikkelsen W.
86 27 66 28 Andersen P.
86 27 66 29 Dilling-Hansen L.
86 27 66 34 Sejersen H.
86 27 66 36 Outzen S.
86 27 66 40 Abdallah N.R.
86 27 66 41 Pedersen C.J.
86 27 66 44 Hansen J.B.
86 27 66 46 Goriel E.Z.
86 27 66 48 Koch H.
86 27 66 52 Johnsen Lars
86 27 66 55 Hangaard B.
86 27 66 60 Arberg P.
86 27 66 63 Cameron Ballons dk
86 27 66 64 Spjeldnæs N.
86 27 66 67 Pedersen U.
86 27 66 68 Andersen L.
86 27 66 69 Olsen B.L.
86 27 66 70 Madsen K.
86 27 66 72 Schlamowitz E.L.
86 27 66 76 Pivat I.
86 27 66 77 Pedersen O.
86 27 66 79 Clausen N.
86 27 66 80 Bach Nielsen D.
86 27 66 82 Bentsen W.
86 27 66 85 Nielsen L.G.
86 27 66 86 Nielsen I.M.N.
86 27 66 88 Offensive Designstudio
86 27 66 90 Kolby B.H.
86 27 66 91 Petersen G.K.
86 27 66 97 Møller Lis
86 27 66 98 Foldager K.
86 27 66 99 Starco Europe A/S
86 27 67 00 Faaborg J.
86 27 67 01 Ovesen B.
86 27 67 02 Bygum P.
86 27 67 08 Fournais Marianne
86 27 67 10 Madsen E.
86 27 67 12 Hansen K.
86 27 67 17 Jakobsen T.
86 27 67 18 Tværfoss R.F.
86 27 67 19 Rasmussen S.
86 27 67 25 Petersen J.H.
86 27 67 26 Neergaard Jesper
86 27 67 27 Trangbæk Jørgen arkitekt og byggefab.
86 27 67 29 Perti H.
86 27 67 30 Pedersen H.E.
86 27 67 48 Villadsen S.
86 27 67 49 Suhl V.
86 27 67 52 Olesen P.L.
86 27 67 60 Markussen A.
86 27 67 61 Haugaard Lars
86 27 67 62 Nielsen M.K.
86 27 67 63 Cenholt Suna
86 27 67 66 Kjærgaard A.
86 27 67 67 Karlsen C.Å.
86 27 67 70 Ravnhøi L.
86 27 67 72 Rahbek K.
86 27 67 74 Toft M.
86 27 67 86 Lykke L.
86 27 67 87 Christensen M.
86 27 67 89 Sigvardsen Lene
86 27 67 92 Vorup E.
86 27 67 93 Nielsen P.
86 27 67 94 Timm R.
86 27 67 97 Rogaczewski W.S.
86 27 68 04 Frandsen P.
86 27 68 08 Aggerholm K.
86 27 68 10 Poulsen E.T.
86 27 68 11 Nygaard S.
86 27 68 13 Hansen S.
86 27 68 17 Nielsen V.
86 27 68 18 Mikkelsen V.
86 27 68 19 Skov F.
86 27 68 20 Madsen S.
86 27 68 21 Monsrud S.
86 27 68 24 Andersen A.C.R.
86 27 68 25 Andresen A.L.L.
86 27 68 30 Bach V.
86 27 68 31 Jessen B.N.
86 27 68 34 Kudsk T.
86 27 68 35 Andersen C.
86 27 68 37 Antonsen D.
86 27 68 38 Koefoed T.L.
86 27 68 46 Wicksträm K.
86 27 68 58 Hede P.W.
86 27 68 60 Heide Charter
86 27 68 61 Møller L.
86 27 68 63 Nielsen J.S.
86 27 68 67 Andersen E.
86 27 68 68 Østergaard L.
86 27 68 72 Schultz Helle
86 27 68 74 Nielsen K.
86 27 68 75 Rung F.
86 27 68 76 Knap M.
86 27 68 79 Grand M.
86 27 68 90 Lüdemann B.
86 27 68 96 Hansen H.
86 27 68 99 Mortensen Erik & Ole Holding A/S
86 27 69 01 Holmehulen, Den Integrerede institution
86 27 69 05 Hedegaard G.
86 27 69 08 Christensen S.
86 27 69 09 Nortop A/S
86 27 69 15 Borring S.
86 27 69 19 Andersen J.U.
86 27 69 20 Pedersen A.
86 27 69 25 Ingeniørfirmaet Henrik G. Mølbak ApS
86 27 69 27 Friis Keld
86 27 69 30 Lapefa
86 27 69 34 Lapefa
86 27 69 35 Højbjerg Grill
86 27 69 36 Vessel N.C.
86 27 69 39 Johansen R.
86 27 69 56 Pedersen G.
86 27 69 59 Grove J.
86 27 69 60 Nielsen M.S.
86 27 69 61 Bøje J.
86 27 69 69 Aaquist A.
86 27 69 70 Rasmussen E.S.
86 27 69 74 Christensen M.N.
86 27 69 75 Madsen D.
86 27 69 77 Ejendomsselskabet Anker E I/S
86 27 69 78 Kristensen J.B.
86 27 69 81 Harhoff F.
86 27 69 86 Trolle-Schultz Poul
86 27 69 88 Mikkelsen L.
86 27 69 89 Torrild T.
86 27 69 90 Gottlieb A.
86 27 69 92 Due K.T.
86 27 69 94 Hornsleth J.
86 27 69 98 Wardi Walid Wadih
86 27 70 00 Hørup Karen
86 27 70 01 Støving H V
86 27 70 03 Mikkelsen L.
86 27 70 04 Konsulent Telefax Per Schaarup
86 27 70 06 Jensen L.J.
86 27 70 08 Møller T.
86 27 70 11 Werk A.
86 27 70 13 Jensen P.
86 27 70 14 Olesen H.N.
86 27 70 16 Glavind K.
86 27 70 17 Mehlsen K.P.
86 27 70 26 Holm L.
86 27 70 27 Madsen E.
86 27 70 35 Christoffersen K.
86 27 70 41 Cbn Finance & Consult A/S
86 27 70 47 Dahl K.
86 27 70 49 Petersen J.
86 27 70 55 Stubben I.
86 27 70 60 Jensen E.H.
86 27 70 62 Grunnet A.
86 27 70 64 Nielsen C.
86 27 70 73 Christensen J.A.
86 27 70 74 Wahlers V.
86 27 70 76 Jensen C.J.
86 27 70 77 Mølgaard N.
86 27 70 80 Larsen Karin
86 27 70 81 Wisler M.
86 27 70 82 Sørensen K.K.
86 27 70 88 Eklöf Anna
86 27 70 90 Mielec L.
86 27 70 96 Petersen H.
86 27 70 98 Nielsen S.K.
86 27 71 02 Buch H.J.
86 27 71 03 Petersen M.S.
86 27 71 04 Clausen P.
86 27 71 05 Miles R.
86 27 71 06 Buch H.J.
86 27 71 12 Hau I.
86 27 71 20 Schiller K.
86 27 71 23 Christensen B.B.
86 27 71 41 Torstensen A.H.
86 27 71 43 Grouleff P.S.
86 27 71 59 Jeppesen J.
86 27 71 60 Andersen J.
86 27 71 62 Hesselmund H.
86 27 71 66 Skåde Tømrer- & Snedkerforretning
86 27 71 70 home Højbjerg/Skåde
86 27 71 71 Pedersen K.
86 27 71 73 Jensen B.G.
86 27 71 81 Nyrup N.C.L.
86 27 71 82 Hjorth B.
86 27 71 95 Hansen K.
86 27 72 04 Sørensen M.
86 27 72 09 Akton Pedersen A/S
86 27 72 10 Knudsen B.
86 27 72 11 Mohr K.
86 27 72 12 Horsten K.
86 27 72 14 Pedersen K.H.
86 27 72 15 Nielsen L.T.
86 27 72 17 Sandfeldt H.
86 27 72 18 Skyt Gert International ApS
86 27 72 20 Kryger B.
86 27 72 30 Blindes Oplysningsforbund
86 27 72 33 Krarup H.J.
86 27 72 38 Obel J.
86 27 72 40 Kang M.H.
86 27 72 41 Dam F.
86 27 72 43 Hviid T.
86 27 72 48 Kaae I.
86 27 72 51 Viborg B.
86 27 72 60 Kjær A.
86 27 72 62 Simonsen C.
86 27 72 65 Komtved L.
86 27 72 66 Winther T.
86 27 72 73 Madsen O.L.
86 27 72 74 Busch B.
86 27 72 77 Sørensen L.
86 27 72 80 Dall M.
86 27 72 83 Mosegaard L.
86 27 72 85 Pedersen B.R.
86 27 72 89 Sørensen R.
86 27 72 90 Bjørnsen C.L.
86 27 72 91 Westergreen P.
86 27 72 95 Mortensen J.
86 27 72 96 Henneke J.K.
86 27 72 99 Dinnesen S.
86 27 73 01 Højer T.
86 27 73 03 Helffritzsch E.
86 27 73 10 Holleufer P.G.
86 27 73 11 Scanjust ApS
86 27 73 17 Godiltsen L.H.
86 27 73 21 Eduzite Aps
86 27 73 25 Grøngaard L.
86 27 73 30 Schau H.B.
86 27 73 31 Andersen J.
86 27 73 42 Reichardt P.E.
86 27 73 43 Poulsen L.H.
86 27 73 46 Madsen S.
86 27 73 60 Sørensen M.B.
86 27 73 64 Nielsen Sissi L.
86 27 73 69 Thorndahl K.
86 27 73 70 Thorndahl Kaj
86 27 73 76 Salling-Mortensen U.
86 27 73 79 Grönvall L.
86 27 73 99 Nørholm K.
86 27 74 03 Petersen K.V.
86 27 74 04 Tofte J.P.
86 27 74 16 Skytt M.
86 27 74 34 Bjerg A.
86 27 74 35 Long H.H.
86 27 74 36 Jørgensen K.F.
86 27 74 38 PF Gulvservice
86 27 74 40 Jensen G.V.
86 27 74 44 Scan Craft
86 27 74 45 Sørensen E.N.
86 27 74 66 Sørensen B.N.
86 27 74 71 Pexim Trading
86 27 74 74 Bækdal H.
86 27 74 75 Dahlkov L.
86 27 74 92 Rasmussen J.
86 27 74 95 Christiansen J.
86 27 74 99 Nørholm Bo
86 27 75 00 Audio Nord International
86 27 75 05 Aboud D.M.
86 27 75 09 Christiansen H.
86 27 75 18 Larsen J.
86 27 75 19 Christiansen H.
86 27 75 20 Bak L.
86 27 75 22 Kvist D.
86 27 75 26 Frimer K.
86 27 75 27 Thalund B.
86 27 75 28 Egholm J.
86 27 75 32 Jessen H.
86 27 75 35 Affertshoit-Allen Tage
86 27 75 38 Jensen K.P.
86 27 75 40 Hansen T.K.
86 27 75 41 Dahr B.
86 27 75 42 Danvel S.
86 27 75 44 Østergaard A.
86 27 75 50 Møller Rasmussen A.
86 27 75 54 Pedersen P.H.
86 27 75 59 Petersen K.H.
86 27 75 71 Petersen C.
86 27 75 74 Herold R.
86 27 75 75 Jensen S.
86 27 75 76 Sørensen M.I.
86 27 75 79 Larsen T.B.
86 27 75 80 Juul V.I.
86 27 75 90 Hansen H.L.
86 27 75 95 Snedker J.
86 27 75 99 Statoil Servicecenter
86 27 76 07 Schrader A.
86 27 76 09 Dybdahl M.
86 27 76 10 Hansen A.M.
86 27 76 15 Olsen I.C.E.
86 27 76 17 Overgaard Peter
86 27 76 20 Funk H.
86 27 76 22 Elbrand F.
86 27 76 24 Krosch
86 27 76 26 Fertilitetsklinikken Ciconia
86 27 76 28 Pedersen K.
86 27 76 40 Knudsen B.B.
86 27 76 60 Hedegaard Peder
86 27 76 61 Due B.
86 27 76 64 Højbjerg Låseservice
86 27 76 66 Rasmussen P.E.
86 27 76 67 Rasmussen J.W.
86 27 76 69 Kjellerup B.
86 27 76 70 Skaug K.
86 27 76 72 Ditlevsen J.
86 27 76 75 Larsen L.
86 27 76 77 Sørensen J.B.
86 27 76 78 Bækgaard G.
86 27 76 79 Dahl-Hansen Mourits
86 27 76 80 Eskildsen B.
86 27 76 92 Lundius K.
86 27 76 94 Bollerup J.
86 27 76 96 Aaklær A.
86 27 77 00 Andersen H.
86 27 77 01 Nathan F.
86 27 77 06 Lyhr K.
86 27 77 09 Kolling I/S
86 27 77 10 Mogensen I.W.
86 27 77 11 Ibsen P.I.
86 27 77 12 Nørup H.
86 27 77 13 Bygkon ApS
86 27 77 14 Brandbyge J.
86 27 77 18 Frederiksen J.
86 27 77 19 Pedersen A.
86 27 77 20 Pedersen B.S.
86 27 77 22 Honoré M.
86 27 77 26 Zesach L.
86 27 77 27 Manniche S.
86 27 77 31 Krelberg S.
86 27 77 32 Jensen H.A.
86 27 77 38 Gunder O.
86 27 77 40 Pedersen C.
86 27 77 45 Buus E.
86 27 77 47 Pedersen H.L.
86 27 77 51 Marcus H.
86 27 77 52 Schreiber V.
86 27 77 55 Poulsen A.M.
86 27 77 58 Jakobsen L.
86 27 77 60 Marcus H.
86 27 77 62 Post T.N.
86 27 77 63 Røy G.
86 27 77 66 Christensen H.G.
86 27 77 67 Berke S.V.
86 27 77 71 Rimmen P.
86 27 77 72 Buus Bente
86 27 77 73 Fejerskov Lisbeth
86 27 77 76 Lassen A.
86 27 77 77 Århus 1900's Tennishal
86 27 77 79 Harboe D.
86 27 77 81 Sandersen M.
86 27 77 82 Sistani Ghahjavarlstani R.
86 27 77 83 Jensen R.
86 27 77 85 Lundkvist Jens Jørgen
86 27 77 86 Johnsen T.
86 27 77 87 Århus 1900 Tennis Reservation
86 27 77 88 Jacobsen J.
86 27 77 99 Pegasus Kunst & Antikvitetshandel
86 27 78 00 Jensen K.N.
86 27 78 01 Thuesens Møbeltransport Eftf.
86 27 78 02 Askgaard V.D.
86 27 78 08 Andersen E.M.
86 27 78 09 Hvid S.
86 27 78 14 Jørgensen Å.K.
86 27 78 17 Gormsen L.
86 27 78 18 Petersen D.H.
86 27 78 19 Larsen M.
86 27 78 22 Nielsen J.S.
86 27 78 24 Aagaard J.
86 27 78 25 Bugtrup F.
86 27 78 30 Riemann P.J.S.
86 27 78 40 Mir A/S
86 27 78 48 Jørgensen J.J.
86 27 78 50 Lyngsbo K.K.
86 27 78 55 Jensens Frisørhus
86 27 78 63 Fonden Lyseng Idrætscenter
86 27 78 70 Piesner T.
86 27 78 72 Jensen P.H.
86 27 78 75 Sølv & Sten / Seasons Denmark
86 27 78 77 Suder M.
86 27 78 80 Sørensen P.H.
86 27 78 81 Mariager J.
86 27 78 84 Rasmussen Freddie
86 27 78 87 Gustav P.
86 27 78 89 Bjerre V.
86 27 78 90 Rasmussen K.
86 27 79 00 Wiwel T.
86 27 79 01 Popp M.
86 27 79 07 Company Consultant Peter Friis
86 27 79 08 Grauballe R.
86 27 79 09 Overgaard Søren, læge
86 27 79 20 Zachariassen E.
86 27 79 28 Mønsted B.
86 27 79 29 Brændstrup T.
86 27 79 33 Andersen N.J.
86 27 79 50 Plejehjemmet Egely
86 27 79 61 Torben Lange
86 27 79 70 Jespersen H.
86 27 79 71 Hansen F.M.
86 27 79 73 From C.
86 27 79 74 Florin A.
86 27 79 78 Brauer A.
86 27 79 79 Harding M.C.
86 27 79 83 Diana Månniche 2105-4151
86 27 79 88 Harder F.
86 27 79 89 Gianelli E.
86 27 79 90 Sørensen H.P.
86 27 79 97 Bay-Johansen T.
86 27 79 99 Nielsen H.
86 27 80 02 C. Bøjstrup & Søn Aps
86 27 80 04 Thøgersen B.
86 27 80 05 Schurtcht C.
86 27 80 06 Hansen I.
86 27 80 08 Akademiet, Daghøjskole for stofmisbrugere
86 27 80 18 Nielsen L.
86 27 80 20 Manggaard Ann
86 27 80 21 Trolle M.
86 27 80 22 Helligsæ T.
86 27 80 24 Rasmussen J.
86 27 80 26 Pedersen B.S.
86 27 80 27 Manniche E.
86 27 80 30 Hagenau J.T.
86 27 80 32 Jensen H.L.
86 27 80 33 Buus A.
86 27 80 36 Reihana G.
86 27 80 37 Jedich B.H.
86 27 80 39 Jensen V.B.
86 27 80 45 Hehan Nødtelefon Elevator
86 27 80 47 Weiglin K.D.
86 27 80 50 Kirk R.
86 27 80 52 Smedegaard B.
86 27 80 53 Kastrup C.
86 27 80 57 Lund B.
86 27 80 66 Schrøder K.
86 27 80 67 Rasmussen P.F.
86 27 80 76 Halt D.D.
86 27 80 80 Bruun P.
86 27 80 85 Hørmann K.
86 27 80 87 Kjølby A.
86 27 80 90 Madsen I.
86 27 80 92 Overgaard C.
86 27 80 95 Frost A.A.S.
86 27 81 00 Kim Gulvmand
86 27 81 02 Bjørnskov A.
86 27 81 06 Mortensen O.
86 27 81 08 Sørensen K.J.
86 27 81 10 Leth A.
86 27 81 11 Hørdum T.
86 27 81 14 Grøn L.
86 27 81 18 Münzberger L.
86 27 81 21 Schmidt J.S.
86 27 81 30 Kim Gulvmand
86 27 81 33 Christensen M.
86 27 81 36 Nielsen M.M.
86 27 81 38 Pedersen V.
86 27 81 41 Jensen T.S.
86 27 81 42 Dalsgaard Dorthe
86 27 81 52 Dhiin E.
86 27 81 56 Jensen E.
86 27 81 58 Stokkink I.P.
86 27 81 60 Laier L.
86 27 81 71 Sønder S.
86 27 81 80 Blomberg H.
86 27 81 81 Bille M.
86 27 81 85 Andersen S.H.
86 27 81 91 Flyveren, Den Integrerede Institution
86 27 82 00 Lindegaard L.
86 27 82 02 Nørhede V.
86 27 82 05 Rasmussen J.
86 27 82 07 Sindet-Pedersen B.
86 27 82 08 Pedersen P.N.
86 27 82 09 Jepsen H.
86 27 82 10 Christensen I.
86 27 82 11 Rold C.
86 27 82 18 Birthin Birgitte
86 27 82 24 Heiselberg P.L.
86 27 82 30 Jensen F.
86 27 82 31 Vanderborght K.
86 27 82 33 Hansen G.
86 27 82 40 Pedersen U.
86 27 82 41 Maj R.
86 27 82 46 Klubberne
86 27 82 50 Jürgensen L.
86 27 82 52 Olsen M.
86 27 82 60 Breum P.
86 27 82 67 Sørensen A.
86 27 82 69 Møller Hansen S.
86 27 82 72 Nees R.D.
86 27 82 78 Christensen M.
86 27 82 88 Hansen G.
86 27 82 90 Poulsen G.
86 27 82 93 Rasmussen Kurt Hauge
86 27 82 94 Schmidt G.
86 27 82 98 Dan-world Import
86 27 83 00 Elverhøj, Den Integrerede Institution
86 27 83 07 Sørensen T.
86 27 83 10 Cortz B.
86 27 83 13 Sørensen L.
86 27 83 27 Andersen M.B.
86 27 83 29 Sørensen P.M.
86 27 83 33 Arnfred L.
86 27 83 37 Laursen K.
86 27 83 39 Rousing B.
86 27 83 40 Michaelsen P.
86 27 83 41 Sylvestersen J.
86 27 83 43 Bjørnholt L.
86 27 83 51 Gylling H.
86 27 83 57 Jensen J.
86 27 83 61 Jensen K.W.
86 27 83 64 Lauritsen R.
86 27 83 70 Jeppesen H.
86 27 83 72 Lund E.
86 27 83 83 Mikanik S.
86 27 83 84 Christiansen L.
86 27 83 86 Soelberg A.
86 27 83 89 Klostergaard B.
86 27 84 01 Jørgensen H.B.
86 27 84 03 Ehtesham A.M.
86 27 84 09 Jørgensen M.
86 27 84 11 Metalværkstedet
86 27 84 16 Poulsen E.U.
86 27 84 28 Busk H.
86 27 84 32 Bækgaard T.
86 27 84 36 Uhre C.
86 27 84 40 Skytte J.
86 27 84 43 Bendt I.
86 27 84 44 Hoffort H.
86 27 84 47 Abdo A.
86 27 84 48 Blekinge-Rasmussen H.
86 27 84 50 Jensen C.H.
86 27 84 51 Pedersen S.
86 27 84 57 Andersen A.
86 27 84 59 Randa F.
86 27 84 71 Tolsgaard K.
86 27 84 74 Bock L.
86 27 84 85 Kullberg E.
86 27 84 94 Mortensen Henrik
86 27 85 01 Adamsen J.
86 27 85 02 Krause-Kjær K.
86 27 85 04 Sørensen G.
86 27 85 10 Høstrup V.
86 27 85 15 Lorentsen L.
86 27 85 16 Hansen S.
86 27 85 22 Alice Agger Danske Bank
86 27 85 25 Jensen V.
86 27 85 30 Dettling K.
86 27 85 41 Larsen A.T.
86 27 85 42 Nielsen T.S.
86 27 85 50 Toftegaard T.
86 27 85 51 Therkelsen N.J.N.
86 27 85 55 Kofoed L.
86 27 85 56 Pedersen U.
86 27 85 60 Wood J.L.
86 27 85 74 Familiehuset Beboertelefon .
86 27 85 77 Protegi Aps
86 27 85 78 Løgstrup B.
86 27 85 83 Christensen H.L.
86 27 85 86 Basland T.
86 27 85 87 Diers L.
86 27 86 00 Thorsted K.
86 27 86 02 Christensen M.
86 27 86 04 Sjørup F.
86 27 86 14 Møller E.M.
86 27 86 18 Nielsen R.A.
86 27 86 19 Nilsson L.
86 27 86 20 Thomsen S.S.
86 27 86 23 Juhler M.F.
86 27 86 27 Kræmer B.
86 27 86 29 Kristensen P.
86 27 86 32 Pensionistcenter .
86 27 86 33 Pedersen D.
86 27 86 34 Holme Besøgstjeneste
86 27 86 36 Nielsen I.
86 27 86 38 Andersen V.
86 27 86 39 Hovgaard E.
86 27 86 42 Johansen R.
86 27 86 46 Blegvad B.
86 27 86 50 Hansen S.W.
86 27 86 54 Nordgreen E.M.
86 27 86 60 Jensen M.
86 27 86 66 Christensen M.L.
86 27 86 72 Komul
86 27 86 76 Tottlund L.
86 27 86 79 Schmidt H.
86 27 86 80 Møller J.B.
86 27 86 83 Marqvardsen A.
86 27 86 90 Nielsen S.
86 27 86 93 Nygaard H.
86 27 87 02 Andersen J.
86 27 87 03 Pedersen L.
86 27 87 06 Himmelstrup P.
86 27 87 07 Lauridsen B.
86 27 87 08 Pedersen M.L.
86 27 87 16 Overvad L.
86 27 87 17 Hvolby B.
86 27 87 24 Thyrring D.
86 27 87 27 Eriksen F.
86 27 87 31 Hauritz P.K.
86 27 87 33 Holm Kristensen F.
86 27 87 36 Thorup K.
86 27 87 37 Holm K.
86 27 87 44 Behrens G.
86 27 87 47 Rasmussen H.
86 27 87 50 Nygaard E.
86 27 87 52 Lund F.
86 27 87 55 Nielsen T.C.
86 27 87 60 Malkanthi M.
86 27 87 61 Bjørvig S.
86 27 87 63 Jensen J.D.
86 27 87 66 Nordendahl A.
86 27 87 78 Larsen C.
86 27 87 81 Bisbo H.
86 27 87 84 Larsen S.B.
86 27 87 85 Christensen Kurt
86 27 87 89 Meto J.
86 27 87 90 Berthelsen A.M.
86 27 87 98 Hansen G.
86 27 88 08 Jensen B.
86 27 88 11 Nielsen J.
86 27 88 14 Christensen J.P.
86 27 88 18 Bengtsen L.M.
86 27 88 24 Ølgod P.
86 27 88 27 Pedersen J.
86 27 88 38 Heje H.N.
86 27 88 42 Kold N.J.
86 27 88 55 Ørsted M.
86 27 88 67 Gissel U.B.
86 27 88 68 Palle Hemdorff Sejlmagereri
86 27 88 70 Rasmussen A.K.
86 27 88 77 Juul B.
86 27 88 83 Støy I.
86 27 88 84 Jørgensen A.V.
86 27 88 85 Kahl J.
86 27 88 88 Pensionatet Nygårdsvej
86 27 88 91 Christensen M.
86 27 88 99 Truelsen A.V.S.
86 27 89 08 Jensen I.V.
86 27 89 09 Strand T.
86 27 89 12 Thomsen L.
86 27 89 20 Jensen A.A.
86 27 89 29 Jensen K.L.
86 27 89 30 Hamid A.K.
86 27 89 34 Bucinschi C.
86 27 89 39 Nørkjær H.
86 27 89 40 Munter A.L.
86 27 89 47 Dalstra M.
86 27 89 49 Rasmussen S.
86 27 89 50 Bornemann B.
86 27 89 67 Banck J.
86 27 89 69 Thomsen Å.V.
86 27 89 87 Woo Z.K.
86 27 89 89 Godthaab G.
86 27 89 91 Kragelund C.
86 27 89 92 Damsgaard S.
86 27 89 95 TR Gulve
86 27 89 99 Stephansen L.
86 27 90 00 Skiarena Aps
86 27 90 05 Nielsen B.
86 27 90 07 Knudsen M.
86 27 90 10 Damsgaard P.
86 27 90 11 Andersen G.N.
86 27 90 14 Secher E.
86 27 90 15 Damgaard T.
86 27 90 16 Sandberg D.
86 27 90 17 Lausen L.L.
86 27 90 18 Jensen N.
86 27 90 20 Andersen S.A.
86 27 90 22 Sonne J.
86 27 90 23 Nielsen Kathrine
86 27 90 25 Bering O.
86 27 90 28 Rasmussen B.
86 27 90 30 Zebrlit N.
86 27 90 31 Olsen T.
86 27 90 34 Rohde K.
86 27 90 35 Mattson L.
86 27 90 38 Nielsen K.S.
86 27 90 39 Frederiksen P.
86 27 90 40 Nielsen A.V.
86 27 90 42 Olesen J.
86 27 90 43 Holm Hansen E.
86 27 90 45 Winther P.A.
86 27 90 47 Ruda F.
86 27 90 49 Mortensen M.
86 27 90 52 Sørensen K.
86 27 90 54 Rasmussen L.W.
86 27 90 58 Mortensen M.
86 27 90 62 Gade A.
86 27 90 63 Christensen V.
86 27 90 66 Ingeman M.
86 27 90 68 Jørgensen B.
86 27 90 70 Munch K.
86 27 90 75 Hansen B.J.
86 27 90 77 Søndergaard E.
86 27 90 78 Albertsen D.
86 27 90 80 Bräuner R.
86 27 90 81 Flolm A.L.
86 27 90 85 Vibeke G.
86 27 90 88 Jensen A.
86 27 90 92 Nielsen E.E.
86 27 90 93 Andersen P.K.
86 27 90 95 Nielsen R.
86 27 90 97 Bonde J.
86 27 90 99 Sandvang J.
86 27 91 01 Dybro E.
86 27 91 03 Sørensen O.
86 27 91 10 Andersen E.A.
86 27 91 11 Gjerulff S.
86 27 91 13 Hansen K.
86 27 91 16 Hønnicke B.H.
86 27 91 19 Skjøt B.
86 27 91 20 Ravn L.
86 27 91 22 Cue-Mix Produktion
86 27 91 23 Madsen J.
86 27 91 24 Bala M.I.P.
86 27 91 25 Hansen T.
86 27 91 27 Bay Jensen N.
86 27 91 40 Christensen E.
86 27 91 42 Larsen J.
86 27 91 43 Autzen B.
86 27 91 49 Madsen U.
86 27 91 50 Staehr E.
86 27 91 51 Rahbek D.
86 27 91 71 Nielsen J.V.
86 27 91 72 Bisgaard E.
86 27 91 76 Rønn H.
86 27 91 82 Bräuner S.
86 27 91 84 Madsen P.G.
86 27 91 85 Mardahl L.
86 27 91 86 Nielsen F.
86 27 91 99 Lund Jens Mührmann
86 27 92 00 Mosebo Trading
86 27 92 06 Nielsen L.
86 27 92 14 Lund L.
86 27 92 15 Schneider J.
86 27 92 16 Mortensen L.
86 27 92 17 Rasmussen H.
86 27 92 20 Jakobsen U.
86 27 92 22 Kjærgaard J.
86 27 92 29 Ivarsen H.R.
86 27 92 35 Stoimenov J.
86 27 92 39 Heitskov A.M.
86 27 92 40 Lorenzen R.S.
86 27 92 43 Hviid B.
86 27 92 44 Schnell L.
86 27 92 56 Larsen Annette
86 27 92 58 Kilic M.
86 27 92 62 Larsen J.
86 27 92 64 Mollerup J.
86 27 92 71 Cornelissen Peter E
86 27 92 73 Lerche A.
86 27 92 75 Christensen P.
86 27 92 79 Hansen C.B.
86 27 92 80 Lindegaard L.
86 27 92 91 Andersen J.H.R.
86 27 92 93 Frandsen L.
86 27 92 96 Uldum H.
86 27 93 00 Hjortlund S.
86 27 93 01 Rasmussen J.
86 27 93 03 Herbert L.
86 27 93 13 Hansen B.
86 27 93 16 Osman A.
86 27 93 26 Kronborg A.
86 27 93 27 Hoberg P.
86 27 93 30 Kristensen I.M.D.
86 27 93 40 Tøj & Sko
86 27 93 45 Holgaard B.
86 27 93 48 Sørensen D.M.
86 27 93 58 Brygmann A.M.
86 27 93 68 Jessen P.
86 27 93 92 Weiland E.
86 27 93 94 Spejlborg M.
86 27 93 95 Autzen K.A.
86 27 93 99 Ejendomskontoret

86 27 94 00 UNO-Center Holme-Søndergård Skoleområdet
86 27 94 01 Eskildsen B.
86 27 94 04 Bilberg L.
86 27 94 12 Tange M.
86 27 94 15 Rasmussen A.
86 27 94 20 Andersen H.
86 27 94 24 Jepsen L.
86 27 94 28 Sørensen K.L.
86 27 94 34 Hallum L.
86 27 94 35 Thygsen E.
86 27 94 40 Koudahl G.
86 27 94 44 Balle L.M.
86 27 94 48 Jensen B.S.
86 27 94 53 Stilling B.
86 27 94 77 Poulsen A.
86 27 94 80 Madsen K.
86 27 94 82 Christensen K.
86 27 94 84 Anker B.
86 27 94 88 Fritidsklubben Lysengvej
86 27 94 89 Rasmussen L.K.
86 27 94 90 Hedegaard L.
86 27 94 92 Poulsen Marit
86 27 94 93 Birkwald H.
86 27 95 00 Avilink ApS
86 27 95 05 Lau Birthe
86 27 95 06 PE Bygge og Ingeniørfirma
86 27 95 09 Puls B.
86 27 95 10 Hedegaard P.
86 27 95 16 Pedersen R.
86 27 95 20 Christensen M.
86 27 95 25 Jürgensen U og H I/S
86 27 95 35 Garde L.S.
86 27 95 40 Holm R.
86 27 95 45 Pedersen B.
86 27 95 55 Jacobsen A.S.
86 27 95 64 Nielsen H.
86 27 95 66 Nielsen A.M.
86 27 95 67 Andersen V.K.
86 27 95 70 Nicolaisen N.P.
86 27 95 75 Brønd J.
86 27 95 82 Lybek B.
86 27 95 97 Nielsen T.F.
86 27 96 00 Thomsen L.
86 27 96 04 Hoveling A.
86 27 96 07 Thomsen J.
86 27 96 10 Vittrup D.
86 27 96 13 Lund Jensen P.
86 27 96 19 Pedersen Henry Lindbjerg
86 27 96 20 Fælleshuset
86 27 96 27 Berg T.
86 27 96 32 Lundbye E.
86 27 96 34 Laursen E.
86 27 96 40 Andersen B.
86 27 96 44 Hansen A.
86 27 96 51 Brogner S.
86 27 96 60 Rasmussen H.
86 27 96 62 Jeggesen U.
86 27 96 68 Nielsen H.K.
86 27 96 76 Larsen L.
86 27 96 80 Jensen A.
86 27 96 84 Graversen L.
86 27 96 86 Christiansen A.M.
86 27 96 92 Begvald M.
86 27 96 93 Frimann G.
86 27 96 94 Nielsen B.
86 27 96 96 Sørensen E.
86 27 96 99 Jensen P.H.
86 27 97 00 Møller M.L.
86 27 97 03 Christensen H.P.
86 27 97 05 Foli B.
86 27 97 07 Horup S.J.
86 27 97 08 Larsen T.S.
86 27 97 09 Ebbesen M.
86 27 97 10 Mikkelsen L.
86 27 97 11 Nuur A.
86 27 97 13 Christiansen M.
86 27 97 15 Pascal R.
86 27 97 16 Møller L.H.N.G.
86 27 97 17 Dybbroe Margrete
86 27 97 19 Jensen A.
86 27 97 20 Lønskov E.
86 27 97 21 Jensen K.
86 27 97 27 Christensen A.
86 27 97 44 Pedersen N.J.
86 27 97 47 Byholt A.
86 27 97 50 Grønkjær H.
86 27 97 60 Hermansen B.
86 27 97 62 Niklassen P.
86 27 97 66 Simonsen H.A.
86 27 97 70 Johannesen L.
86 27 97 76 Pedersen T.
86 27 97 95 Hodde G.
86 27 97 96 Mikkelsen H.
86 27 97 98 Olesen P.
86 27 98 07 Hansen E.
86 27 98 08 Basse J.S.
86 27 98 10 Tinsfeldt M.
86 27 98 11 Jacobsen F.
86 27 98 22 Jørgensen I.
86 27 98 66 Pedersen C.K.
86 27 98 80 Hvam K.
86 27 98 81 Lorenzen L.
86 27 98 88 Rydahl T.
86 27 98 89 Thomasen Lisbeth
86 27 98 95 Nielsen L.K.
86 27 99 07 Helligsøe B.
86 27 99 08 Farland-Larsen K.
86 27 99 15 Keller F.
86 27 99 18 Christensen A.H.
86 27 99 19 Skov A.
86 27 99 20 Vildbrad L.
86 27 99 21 Horndrup J.
86 27 99 27 Jepsen D.B.
86 27 99 28 Katebibenisi R.
86 27 99 33 Jeppesen I.
86 27 99 39 Madsen E.
86 27 99 54 Lundgaard J.
86 27 99 59 Nielsen G.D.
86 27 99 66 Aaboe T.
86 27 99 67 Knudsen T.
86 27 99 68 Jensen L.
86 27 99 79 Jepsen S.
86 27 99 80 Petersen Y.
86 27 99 82 Le' Febour T.
86 27 99 84 Vu P.N.
86 27 99 90 Buus A.
86 27 99 91 Strandvad L.
86 27 99 92 Sørensen I.
86 27 99 99 Toft P.F.
86 28 00 02 Pedersen C.N.
86 28 00 04 Kappen P.
86 28 00 10 Nielsen B.
86 28 00 11 Christensen J.M.
86 28 00 12 Carlile A.
86 28 00 17 Lind G.
86 28 00 18 Laursen H.
86 28 00 19 Korsgaard E.
86 28 00 20 Rasmussen Preben H
86 28 00 22 Pedersen C.O.J.
86 28 00 23 Scheving F.
86 28 00 24 Scheide T.
86 28 00 26 Vad A.
86 28 00 27 Adelgaard Gitte
86 28 00 29 Svendsen T.
86 28 00 31 Sæderup K.
86 28 00 35 Egeberg I.
86 28 00 36 Anthonsen A.
86 28 00 39 Møller J.
86 28 00 40 Christophersen J.
86 28 00 43 Dansk Internet Selskab A/S
86 28 00 50 Jensen B.
86 28 00 55 Lambertsen Susan
86 28 00 56 Gissel S.
86 28 00 63 Jensen B.J.
86 28 00 65 Kielstrup Erik
86 28 00 66 Greffel S.
86 28 00 67 Terlund H.K.
86 28 00 69 Svennson D.
86 28 00 74 Jensen C.
86 28 00 77 Faci A/S
86 28 00 78 Søndergaard Henrik
86 28 00 81 Clausen W.
86 28 00 82 Petersen B.
86 28 00 83 Bech F.F.
86 28 00 84 Lassen J.
86 28 00 86 Henriksen I.L.
86 28 00 90 Henriksen S.B.
86 28 00 91 Høyer A.
86 28 00 99 Mums! Dinner Delivery
86 28 01 03 Dam T.M.
86 28 01 08 Jørgensen H.P.
86 28 01 10 Rapoport H.
86 28 01 12 Stautrup Fest Udlejning
86 28 01 15 Mikkelsen K.H.
86 28 01 18 Jensen, Solveig Schjødt & Ole Holst
86 28 01 19 Bircherod N.
86 28 01 20 Brøndum T.
86 28 01 21 Søby K.
86 28 01 26 Højland L.
86 28 01 30 Hadsten El - Service
86 28 01 33 Hougaard T.
86 28 01 34 Larsen J.
86 28 01 45 Nielsen H.A.
86 28 01 51 Pedersen E.
86 28 01 52 AB Ortopædisk Skomagerі ApS
86 28 01 56 Lind A.
86 28 01 60 Kruse L.
86 28 01 69 Nielsen G.H.
86 28 01 70 Racehall A/S
86 28 01 71 Borgbjerg R.
86 28 01 76 Andersen E.D.
86 28 01 84 Gluszkiewicz A.
86 28 01 86 Düring T.
86 28 01 87 Madsen C.B.
86 28 01 89 Brøndum T.
86 28 01 90 Ilsø D.
86 28 01 91 Felzenstein C.G.
86 28 01 97 Mortensen A.S.
86 28 01 99 Iversen J.
86 28 02 00 Hasselagerhus Selskabslokaler
86 28 02 01 Nielsen K.
86 28 02 02 Hansen C.H.
86 28 02 03 Birk N.
86 28 02 04 Latour A.B.
86 28 02 06 Hb Products A/S
86 28 02 08 Ormslev Kolt Kordegnekontor
86 28 02 10 Jespersen G.
86 28 02 11 Mikkelsen W.
86 28 02 14 Bertelsen E.
86 28 02 17 Mellergaard C.
86 28 02 18 Twintime
86 28 02 23 Birk N.
86 28 02 25 Olsen L.
86 28 02 27 Jensen S.K.
86 28 02 28 Madsen B.F.
86 28 02 37 Christensen S.
86 28 02 39 Vandborg H.
86 28 02 40 Thuesen P.
86 28 02 42 Gylling H.
86 28 02 46 Kristensen J.
86 28 02 48 Krogh O.
86 28 02 51 Jensen K.L.
86 28 02 52 Møller A.F.
86 28 02 54 Pedersen H.
86 28 02 57 Jørgensen I.D.
86 28 02 62 Christensens B Maskinfabrik A/S
86 28 02 65 Christensen T.
86 28 02 68 Bækdahl A.I.
86 28 02 72 Almind P.
86 28 02 78 Blaaberg M.
86 28 02 81 Andersen M.R.
86 28 02 90 Serwin
86 28 02 93 Pedersen H.S.
86 28 02 95 Hansen N.R.
86 28 02 98 Holm A.
86 28 03 04 Julholt L.
86 28 03 05 Beck M.M.
86 28 03 07 Grøn C.
86 28 03 09 Sloth L.
86 28 03 10 Jensen E.
86 28 03 15 Ac Annoncer.
86 28 03 19 Jensen E.V.
86 28 03 20 Bentzen M.
86 28 03 22 Nielsen S.H.
86 28 03 26 Højvangskolen
86 28 03 27 Kryger G.
86 28 03 29 Jensen Ole Morten
86 28 03 30 Den Integrerede Institution .
86 28 03 31 Jessen P.P.N.
86 28 03 33 Jessen P.P.N.
86 28 03 36 Nørhede E.F.
86 28 03 39 Iversen O.
86 28 03 42 Skafte J.
86 28 03 45 Mortensen M.
86 28 03 47 Interflex Aarhus Af 2004 Aps
86 28 03 48 Interflex Aarhus Af 2004 Aps
86 28 03 50 Ac Annoncer
86 28 03 55 Pløger Bente
86 28 03 58 Kålby J.
86 28 03 60 Hegelund L.
86 28 03 63 Nielsen L.E.
86 28 03 70 Allermann A.M.
86 28 03 75 Holbech U.S.
86 28 03 83 Nielsen J.R.
86 28 03 89 Svan G.
86 28 03 93 Utting P.
86 28 03 98 Jensen H.
86 28 03 99 Madsen J.
86 28 04 00 Triumpumper
86 28 04 02 Sønderby Inge
86 28 04 04 Hepe Development
86 28 04 08 Nielsen L.S.H.
86 28 04 11 Møller L.J.
86 28 04 14 Ravn M.
86 28 04 17 Petersen Kirstin M
86 28 04 24 Hansen M.K.
86 28 04 26 de Molade T.
86 28 04 35 Bergstrøm J.
86 28 04 36 Nørregård S.
86 28 04 40 Jensen R.
86 28 04 54 Nielsen T.
86 28 04 55 Jensen E.D.
86 28 04 58 Javanshir Hersini F.
86 28 04 63 Veng E.
86 28 04 70 Hansen P.L.
86 28 04 92 Tranberg J.C.
86 28 04 98 Larsen B.
86 28 05 00 Serwin J.
86 28 05 02 Noll J.R.
86 28 05 06 Rathcke M.
86 28 05 09 Rasmussen F.
86 28 05 12 Thorsen T.
86 28 05 15 Pedersen E.
86 28 05 18 Egeberg K.
86 28 05 20 Skriver J.
86 28 05 22 Serkom ApS
86 28 05 27 Madsen L.
86 28 05 36 Nielsen I.
86 28 05 38 Jensen A.B.
86 28 05 44 Voss J.
86 28 05 45 Abildskou T.
86 28 05 47 Lund Jensen M.
86 28 05 50 Hesselund K.
86 28 05 55 James L.V.H.
86 28 05 58 Jacobsen V.S.G.
86 28 05 64 Astrid Fredslund Madsen
86 28 05 67 Hassing L.C.
86 28 05 75 Vase B.
86 28 05 77 Madsen A.
86 28 05 80 Dancrete Aps
86 28 05 84 Rasmussen Timm Ankjær
86 28 05 85 Christensen F.
86 28 05 90 Dancrete Aps
86 28 06 00 Sørensen E.B.
86 28 06 02 Kanne B.
86 28 06 04 Damgård I.
86 28 06 05 Jensen B.
86 28 06 06 Rygaard L.
86 28 06 07 Ibrahim U.A.
86 28 06 08 Gamst T.
86 28 06 09 Veje H.
86 28 06 14 Bergmann A.
86 28 06 16 Jørgensen H.
86 28 06 19 Andersen L.M.
86 28 06 22 Christensen L.
86 28 06 46 Brønnum Mia
86 28 06 61 Orduna J.
86 28 06 62 Harboe M.L.E.
86 28 06 77 Rich C.O.
86 28 06 88 Alijani E.
86 28 06 90 Schmidt O.
86 28 07 00 Harboe Skilte A/S
86 28 07 01 Holm-Nielsen M.
86 28 07 02 Jørgensen T.
86 28 07 08 Roland Skilte Aps
86 28 07 13 Rousing B.
86 28 07 20 Duun Danny
86 28 07 22 Vestergaard L.
86 28 07 28 Anderson B.
86 28 07 29 Troelsen R.P.
86 28 07 35 Tran T.
86 28 07 38 Meisner B.
86 28 07 39 Pedersen T.A.
86 28 07 57 Nilsen L.H.
86 28 07 68 Christensen J.
86 28 07 72 Hallal T.V.H.
86 28 07 73 Overgaard H.H.
86 28 07 85 Christiansen M.
86 28 07 87 Henriksen L.
86 28 07 93 Jensen B.
86 28 07 96 Falk J.P.
86 28 07 99 Sørensen L.G.
86 28 08 05 Østergaard M.
86 28 08 07 Bach B.S.B.
86 28 08 08 Petersen J.M.
86 28 08 16 Lind V.
86 28 08 17 Holleufer L.
86 28 08 18 Wolff K.
86 28 08 20 Andersen K.M.
86 28 08 21 Joker C.
86 28 08 22 Lildholdt E.
86 28 08 27 Selskabslokale
86 28 08 29 Dreyer L.
86 28 08 30 Hougård N.
86 28 08 32 Fredsted J.
86 28 08 33 Training & Development Partners ApS
86 28 08 39 Nielsen H.
86 28 08 40 Larsen J.
86 28 08 43 Diederichsen P.
86 28 08 44 Mikkelsen B.
86 28 08 47 Madsen M.B.
86 28 08 48 Nielsen B.
86 28 08 50 Lemming Auto
86 28 08 55 Kirkegård O.
86 28 08 56 Rasmussen J.
86 28 08 76 Carlsen P.
86 28 08 81 Barut A.
86 28 08 88 Nicolaisen S.
86 28 08 89 Theilgaard P.
86 28 08 92 Nielsen E.V.
86 28 08 95 Nielsen H.K.
86 28 09 01 Jensen P.H.
86 28 09 02 Ravn Hanne Berg
86 28 09 05 Nygaard S.S.
86 28 09 07 Nielsen Carsten
86 28 09 11 Dolmer H.
86 28 09 13 Olsen J.S.
86 28 09 19 Enemark Asbjørn
86 28 09 20 Benefits Aps
86 28 09 21 Nyholm C.
86 28 09 22 Lundstrøm U.
86 28 09 25 Boel K.
86 28 09 27 Skjærbæk K.
86 28 09 30 Johansen I.
86 28 09 32 Christensen Helle
86 28 09 35 Sørensen S.
86 28 09 44 Larsen J.
86 28 09 48 Hansen A.M.
86 28 09 59 Juhler T.
86 28 09 65 Knop J.
86 28 09 66 Nybolig Hasselager
86 28 09 67 Nybolig Hasselager
86 28 09 69 Maha Frugt & Grønt
86 28 09 76 Jensen I.T.
86 28 09 77 Nielsen L.
86 28 09 80 Nordentoft K.
86 28 09 82 Sørensen J.G.
86 28 09 88 Kristensen H.
86 28 09 89 Larsen F.
86 28 09 90 Hansen L.L.
86 28 09 91 Møller G.
86 28 09 96 Viborg O.
86 28 09 97 Jensen E.V.
86 28 10 01 Rasmussen K.T.
86 28 10 06 Gleesborg J.M.
86 28 10 09 Bech S.
86 28 10 11 Indream A/S
86 28 10 14 Sørensen T.
86 28 10 15 Grøn E.
86 28 10 16 Lambertsen E.
86 28 10 17 Kaisen J.L.K.
86 28 10 20 Pedersen L.F.
86 28 10 22 Søndergaard & Sønner A/S
86 28 10 24 Kjær H.B.
86 28 10 26 Midtgaard S.
86 28 10 28 Koldste I.B.
86 28 10 29 Kristensen R.J.
86 28 10 30 Nielsen E.
86 28 10 32 Ehler Jørgen
86 28 10 36 Wieland K.
86 28 10 37 Callsen C.
86 28 10 38 Kjeldgaard A.
86 28 10 39 Poulsen I.L.
86 28 10 40 Simonsen T.
86 28 10 42 Roesen P.
86 28 10 44 Dk-Consult
86 28 10 45 Kloth L.
86 28 10 46 Nielsen B.T.K.
86 28 10 47 Sørensen E.G.
86 28 10 52 Kjeldsen J.
86 28 10 53 Leth J.
86 28 10 54 Nielsen J.R.
86 28 10 62 Brask F.
86 28 10 64 Jørgensen L.V.
86 28 10 67 Jørgensen P.
86 28 10 70 Nielsen A.
86 28 10 73 Jørgensen A.G.
86 28 10 74 Christiansen C.B.
86 28 10 75 Kristensen B.
86 28 10 76 Rasmussen Henrik V
86 28 10 77 Bardram A/S
86 28 10 78 Strauss K.J.
86 28 10 80 Wessel O.
86 28 10 84 Jensen B.
86 28 10 87 Jensen K.E.
86 28 10 88 Dk-Consult
86 28 10 89 Sørensen O.
86 28 10 90 Sørensen E.
86 28 10 91 Pedersen S.
86 28 10 95 Lindgaard J.
86 28 10 96 Haugaard N.N.
86 28 10 97 Kreutzfeldt Hans
86 28 10 99 Haugaard V.
86 28 11 01 Berthelsen A.
86 28 11 02 Borch J.
86 28 11 03 Jensen H.K.
86 28 11 08 Øholm T.
86 28 11 10 Eriksen P.R.
86 28 11 14 Thomsen A.S.
86 28 11 16 Poulsen V.
86 28 11 18 Christensen S.J.
86 28 11 21 Klb Af 1. 10. 2009 Aps
86 28 11 22 Andersen B.
86 28 11 24 Johansen S.
86 28 11 26 Christensen E.M.
86 28 11 34 Madsen T.
86 28 11 35 Dalgaard E.
86 28 11 37 Christensen H.
86 28 11 39 Boligforeningen Århus Omegn
86 28 11 43 Halkjær G.
86 28 11 44 Bille Peder
86 28 11 45 Olesen Anker
86 28 11 48 Olesen H.
86 28 11 51 Moltke F.
86 28 11 52 Knudsen L.L.
86 28 11 55 Mejsner T.
86 28 11 61 Aaes J.
86 28 11 62 Nyvang A.
86 28 11 67 Hansen I.
86 28 11 70 Vestergaard H.
86 28 11 72 Christiansen L.
86 28 11 75 Pedersen I.J.
86 28 11 76 Sommer J.
86 28 11 77 Cassøe D.
86 28 11 78 Jensen I.K.
86 28 11 79 Poulsen F.
86 28 11 80 Konradsen P.G.
86 28 11 81 Lukassen S.Å.
86 28 11 85 Mikkelsen B.I.
86 28 11 86 Jensen F.N.
86 28 11 88 Ravnsbjergkirkens Kordegnekontor
86 28 11 90 Hansen M.A.
86 28 11 93 Frezzolini F.S.
86 28 11 95 Bendorff N.J.
86 28 12 01 Jensen E.V.
86 28 12 04 Møller M.
86 28 12 10 Broholt M.
86 28 12 11 Moeslund K.
86 28 12 14 Nielsen J.V.
86 28 12 21 Stellfeld K.
86 28 12 23 Rasmussen A.H.
86 28 12 25 Svane L.
86 28 12 27 Jensen R.
86 28 12 29 Glindtvad E.
86 28 12 30 Deleuran V.
86 28 12 32 Jønsson J.
86 28 12 33 Petersen T.
86 28 12 34 Andersen B.R.
86 28 12 39 Andersen V.
86 28 12 41 Møller Pedersen T.
86 28 12 45 Jakobsen R.L.
86 28 12 48 Hansen M.L.
86 28 12 49 Knudsen Bjarne
86 28 12 50 Madsen J.
86 28 12 53 Pedersen I.
86 28 12 55 FDF Frivilligt Drenge- og Pige-Forbund Århus
86 28 12 63 Mogensen K.
86 28 12 66 Danklima Entreprise A/S
86 28 12 70 Nielsen E.B.
86 28 12 77 J. J. Stål A/S
86 28 12 80 Petersen H.R.
86 28 12 84 Kaae J.
86 28 12 89 Jørgensen L.
86 28 12 91 Tanghus A.
86 28 12 94 Jensen M.A.F.I.K.
86 28 12 95 Petersen S.B.
86 28 12 97 Pedersen F.R.
86 28 12 98 Jensen B.
86 28 13 07 Pedersen B.
86 28 13 08 Nielsen J.F.
86 28 13 10 Dahlmann P.
86 28 13 12 Jensen E.K.
86 28 13 13 Ormslev El
86 28 13 14 Ormslev El Fax el installatør A/S
86 28 13 18 Guldberg Niels-Jørgen
86 28 13 19 Nielsen E.
86 28 13 20 Kasten U.
86 28 13 25 Nielsen W.
86 28 13 29 Ryberg B.S.
86 28 13 32 Holmegaard C.
86 28 13 33 Søballe Jan A/S
86 28 13 35 Gramar Italiano
86 28 13 37 Mildkelsen B.
86 28 13 38 Mikkelsen A.M.K.
86 28 13 40 Sørensen D.B.
86 28 13 43 Lykke H.
86 28 13 44 Brdr Hammelsvang A/S
86 28 13 45 Madsen P.
86 28 13 46 Kelser P.
86 28 13 47 Jensen M.D.
86 28 13 48 Mortensen A.
86 28 13 52 Petersen K.F.
86 28 13 56 Pedersen S.A.
86 28 13 57 Christensen G.
86 28 13 60 Andersen B.
86 28 13 61 Jensen G.
86 28 13 64 Antoncik E.
86 28 13 66 Metalwo A/S
86 28 13 67 Anthoniesen S.
86 28 13 69 Nielsen T.
86 28 13 73 Jensen J.H.
86 28 13 85 Christensen M.
86 28 13 94 Thordal M.
86 28 13 96 Mandrup Nielsen Jørgen Peter
86 28 14 03 Jensen B.
86 28 14 05 Andersen F.
86 28 14 06 Nielsen J.
86 28 14 07 Olesen J.G.
86 28 14 08 Sørensen A.
86 28 14 11 Larsen J.
86 28 14 12 Høgsted M.
86 28 14 13 Andersen B.
86 28 14 14 Jørgensen K.E.
86 28 14 16 Hansen J.H.
86 28 14 18 Skou A.F.
86 28 14 20 Gregersen N.H.
86 28 14 22 Stavtrup, klubben
86 28 14 24 Resen M.D.
86 28 14 28 Andersen K.
86 28 14 30 Tranberg S.
86 28 14 31 Jensen K.
86 28 14 34 8270 Højbjerg Michael Drewsens Vej 9
86 28 14 35 Wojke T.
86 28 14 36 Steentoft F.
86 28 14 38 Lauridsen L.
86 28 14 39 Henriksen E.
86 28 14 43 Bjerregaard E.
86 28 14 45 Christensen C.S.
86 28 14 46 Jakobsen F.V.
86 28 14 47 Clausen B.
86 28 14 48 Jeppesen H.
86 28 14 50 Brandes I.
86 28 14 52 Wittengren J.
86 28 14 63 Jochumsen P.
86 28 14 65 Kirkegård P.
86 28 14 66 Tobiesen F.
86 28 14 70 Nielsen A.
86 28 14 75 Johansson J.
86 28 14 77 Rasmussen P.
86 28 14 81 Jørgensen I.
86 28 14 83 Andersen S.
86 28 14 90 Schmidt O.
86 28 14 91 Ravn S.
86 28 14 92 Henriksen H.
86 28 15 00 Nielsen B.
86 28 15 01 Jensen A.
86 28 15 05 Friis L.K.
86 28 15 07 Nielsen J.
86 28 15 08 Nielsen Grete
86 28 15 10 Vernegreen K.
86 28 15 12 Jensen J.
86 28 15 13 Frandsen G.
86 28 15 19 Silverio Da Palma M.
86 28 15 24 Stadionklinikken Århus Stadion
86 28 15 25 Andersen A.
86 28 15 26 Brøchner M.H.
86 28 15 28 Schmidt D.
86 28 15 31 Bang F.
86 28 15 33 Dong V.
86 28 15 34 Dahlgaard Tage
86 28 15 35 Uth G.
86 28 15 36 Hoffmann K.
86 28 15 39 Cornils E.
86 28 15 41 Jensen V.B.
86 28 15 42 Westman K.
86 28 15 45 Fruerboel J.
86 28 15 46 Sejbjerg A.
86 28 15 48 Ravn B.Å.
86 28 15 51 Aabenhus J.
86 28 15 56 Toprent Fax A/S
86 28 15 61 Lynge Nielsen H.
86 28 15 66 Fælleskraftstationen K V Stationen
86 28 15 67 Sandholdt U.
86 28 15 70 Sørensen K.
86 28 15 79 Pedersen P.S.
86 28 15 80 Nielsen B.
86 28 15 81 Hornecker H.
86 28 15 82 Jensen P.N.
86 28 15 89 Rasmussen L.N.
86 28 15 90 Kjær Søren
86 28 15 98 2-Kløveren, Vuggestuen
86 28 16 00 Avenue Isenkram En Gros A/S
86 28 16 01 Møller F.E.
86 28 16 03 Holm Larsen H.
86 28 16 04 Lund P.
86 28 16 05 Lytken F.
86 28 16 07 Andersen F.
86 28 16 09 Frandsen E.
86 28 16 12 Sørensen H.G.
86 28 16 15 Bomholdt T.
86 28 16 21 Jensen S.A.
86 28 16 22 Behandlingshjemmet Bøgholt .
86 28 16 25 Madsen T.
86 28 16 28 Kjelsmark Jørgen
86 28 16 30 Paderhuber E.
86 28 16 31 Jensen J.
86 28 16 32 Laursen L.P.
86 28 16 38 Strange F.
86 28 16 40 Nørager B.
86 28 16 41 Strobel B.C.
86 28 16 44 Hvejsel Møbeltransport A/S
86 28 16 46 Madsen H.
86 28 16 48 Knudsen O.
86 28 16 51 Jørgensen B.
86 28 16 52 Jensen E.
86 28 16 54 Sigvardsen B.S.
86 28 16 58 Matthiasen F.M.
86 28 16 59 Plougsbæk W.
86 28 16 60 Simonsen Søren P
86 28 16 64 Olsen I.M.D.
86 28 16 67 Jensen O.
86 28 16 77 Stensgaard V.
86 28 16 82 Jensen K.
86 28 16 85 Borchmann L.
86 28 16 86 Bentzen I.
86 28 16 92 Christiansen J.
86 28 16 93 Pedersen E.
86 28 16 97 Mortensen Å.
86 28 16 99 Frandsen N.N.
86 28 17 00 CWTranslation
86 28 17 01 Hansen J.
86 28 17 02 Hedegaard A.
86 28 17 05 Wille C.
86 28 17 07 Poulsen J.
86 28 17 08 Knudsen J.H.
86 28 17 09 Assenholt C.
86 28 17 11 Vilhelmsen B.
86 28 17 12 Christensen K.E.
86 28 17 14 Helbo B.
86 28 17 17 Hansen H.
86 28 17 18 Hansen E.
86 28 17 24 Hansen J.L.
86 28 17 26 Jensen K.T.
86 28 17 30 Mikkelsen H.
86 28 17 37 Pedersen B.W.
86 28 17 41 Leth C.Å.
86 28 17 48 Hansen T.B.
86 28 17 55 Klippe-stedet
86 28 17 56 Sørensen T.
86 28 17 57 Lund B.S.
86 28 17 59 Christensen O.
86 28 17 60 Kristoffersen E.
86 28 17 61 Frost E.
86 28 17 67 Holm H.Å.
86 28 17 69 Kaufmann E.
86 28 17 70 Pedersen L.
86 28 17 71 Nielsen W.H.
86 28 17 77 Hammelsvang Marianne
86 28 17 78 Christensen B.
86 28 17 84 Stenholt G.
86 28 17 86 Jensen K.E.
86 28 17 90 Henning L.
86 28 17 92 Aarslev G.
86 28 17 96 Pedersen Bente Rud
86 28 17 98 Andreasen O.
86 28 17 99 NME Ejendomsadministration
86 28 18 00 Vindfeld L.
86 28 18 01 Kristensen F.
86 28 18 02 Blom F.
86 28 18 04 Grønhøj P.
86 28 18 05 Juul N.
86 28 18 08 Andersen Inge Krogsgaard
86 28 18 10 Andersen E.V.
86 28 18 11 Agri-Norcold A/S
86 28 18 12 Schmidt E.
86 28 18 13 Koustrup H.
86 28 18 19 Bentzen N.B.
86 28 18 20 Lauridsen I.B.
86 28 18 25 Buhl V.
86 28 18 27 Jespersen T.B.
86 28 18 28 Thomsen G.
86 28 18 32 Playscapes Denmark Aps
86 28 18 34 Rasmussen J.
86 28 18 36 Buhl H.
86 28 18 40 Rennison I.L.
86 28 18 41 Kjær J.
86 28 18 42 Bisbo H.
86 28 18 43 Pedersen J.E.
86 28 18 51 Rasmussen A.M.
86 28 18 55 Jensen H.J.
86 28 18 56 Iversen N.J.L.
86 28 18 57 Christiansen J.J.
86 28 18 61 Stagsted L.
86 28 18 68 Trans K.
86 28 18 69 West-Hansen E.
86 28 18 78 Overgaard L.
86 28 18 81 Nielsen H.
86 28 18 85 Pedersen I.E.
86 28 18 90 Jensen T.
86 28 18 91 Ejerforening Grøfthøjpark 159-163
86 28 18 92 Duval K.
86 28 18 98 Eising H.
86 28 18 99 Ejerforening Grøfthøjpark 159-163
86 28 19 00 Profil Optik Viby Aps
86 28 19 01 Knudsen L.
86 28 19 06 Kristiansen S.E.
86 28 19 08 Bennetsen L.S.
86 28 19 09 Kold M.
86 28 19 10 Christiansen K.
86 28 19 12 Leerskov V.
86 28 19 13 Svendsen I.B.B.
86 28 19 15 Andersen B.W.
86 28 19 16 Pedersen L.
86 28 19 18 Eriksen H.
86 28 19 19 Rasmusseri P.R.
86 28 19 22 Pedersen E.
86 28 19 24 Christensen K.N.
86 28 19 25 Profil Optik Viby Aps
86 28 19 26 Andersen K.
86 28 19 28 Thousgaard I.
86 28 19 29 Nielsen M.H.
86 28 19 31 Mågård P.
86 28 19 32 Marie I.
86 28 19 36 Nielsen I.
86 28 19 38 Hansen V.
86 28 19 43 Thousgaard T.
86 28 19 46 Hansen P.
86 28 19 47 Nielsen J.
86 28 19 49 Blicher U.
86 28 19 50 Skykon Pakhus 13 A/S
86 28 19 55 Lillelund M.
86 28 19 64 Pedersen C.
86 28 19 65 Østergaard A.
86 28 19 66 Petersen J.
86 28 19 68 Gryffe, Vuggestuen
86 28 19 73 Casper J.
86 28 19 82 Kildemoes H.
86 28 19 84 Madsen Thomas
86 28 19 85 Orion Technology A/S
86 28 19 86 Carslund I.
86 28 19 91 Christensen C.
86 28 19 95 Finn Ring Eskildsen / Fe
86 28 19 96 Kristensen H.D.
86 28 19 99 Cafe Road House (Daniel Yousefi)
86 28 20 00 Dk-Consult
86 28 20 02 Madsen U.
86 28 20 03 Nielsen L.M.
86 28 20 08 Christensen T.E.
86 28 20 09 Høgh G.
86 28 20 11 ETVA A/S
86 28 20 12 Uhrenfeldt B.
86 28 20 15 Ottzen P.
86 28 20 18 Lenander K.
86 28 20 21 Marie I.
86 28 20 30 Jensen J.K.
86 28 20 31 Benjamirsen A.
86 28 20 33 Dk-Consult
86 28 20 34 Van Elst L.
86 28 20 35 Sørensen K.
86 28 20 47 Rehmeier H.

86 28 20 53 Christensen I.
86 28 20 58 Middelbo Helle
86 28 20 73 Nielsen E.
86 28 20 80 Strøm T.
86 28 20 84 Jakobsen A.S.
86 28 20 86 Fjerring K.
86 28 20 91 Sørensen L.
86 28 20 96 Andersen P.E.
86 28 20 97 Pedersen L.
86 28 21 00 VVS Firmaet Carl C. Hansen ApS
86 28 21 06 Preisler J.
86 28 21 14 Gluszkiewicz M.M.
86 28 21 15 Laursen S.A.H.
86 28 21 16 Frederiksen C.B.
86 28 21 17 Christensen B.
86 28 21 18 Sørensen S.
86 28 21 19 Ursin K.
86 28 21 20 Pedersen H.
86 28 21 21 Koldings Ilt og Gas
86 28 21 24 Nielsen H.M.F.
86 28 21 27 Jensen E.
86 28 21 38 Olsen P.
86 28 21 41 Enemærke H.
86 28 21 42 Pedersen T.
86 28 21 44 Sommer P.
86 28 21 46 Larsen M.
86 28 21 48 Thiesen P.F.
86 28 21 49 Thomsen A.M.
86 28 21 50 Späth E.
86 28 21 51 Smedegaard H.
86 28 21 54 Larsen B.
86 28 21 57 Pedersen A.
86 28 21 60 Biilmann H.F.B.
86 28 21 61 Thomsen B.P.
86 28 21 63 Metzdorff B.B.
86 28 21 65 Jensen L.
86 28 21 72 Vinqvist S.J.
86 28 21 73 Højvangskolens Idrætshal
86 28 21 76 Pedersen P.N.
86 28 21 80 Stenholt E.O.
86 28 21 82 Nielsen N.
86 28 21 90 Abraham E.
86 28 21 93 Hentze H.
86 28 22 01 Elsborg C.
86 28 22 02 Sørensen Dorthe K.
86 28 22 07 Mortensen V.B.
86 28 22 08 Bulman-May S.C.
86 28 22 18 Ryge N.
86 28 22 21 Smidt L.
86 28 22 23 Sidelmann O.
86 28 22 25 Sørensen W.
86 28 22 26 Mortensen I.B.
86 28 22 28 Christensen B.N.
86 28 22 32 Tureczek S.
86 28 22 36 Brixen B.
86 28 22 38 Thomsen K.M.
86 28 22 42 Fischer M.H.
86 28 22 44 Aarhus Amatør Bokseklub (John Dalby)
86 28 22 45 Sparre E.
86 28 22 46 Christensen L.T.
86 28 22 47 Mortensen H.
86 28 22 52 Madsen J.
86 28 22 53 Sørensen K.S.
86 28 22 55 Madsen M.D.
86 28 22 59 Hansen G.E.
86 28 22 61 Broisen M.
86 28 22 66 Hovedvejens Tømrer- & Snedkerforretning ApS
86 28 22 68 Hansen J.
86 28 22 69 Højvangskolen Kantinen
86 28 22 71 Mozami Telefax A/S
86 28 22 72 Brylle S.
86 28 22 75 Hauge H.S.
86 28 22 79 Grønborg O.
86 28 22 80 Marcussen K.
86 28 22 82 Fischer N.K.
86 28 22 83 Mikkelsen A.M.K.
86 28 22 85 Olsen B.
86 28 22 89 Thisted A.B.M.
86 28 22 90 Holdt E.
86 28 22 92 Nielsen E.
86 28 22 95 Servin G.
86 28 22 99 Micro-sys ApS
86 28 23 01 Frandsen E.M.
86 28 23 02 Pedersen S.R.
86 28 23 04 Poulsen R.
86 28 23 10 Pallesgaard T.
86 28 23 15 Laursen J.
86 28 23 20 Steffensen G.
86 28 23 21 Kristensen P.
86 28 23 26 Mikkelsen Per
86 28 23 27 Schmidt S.B.
86 28 23 28 Przybytniak C.
86 28 23 29 Pedersen L.
86 28 23 30 Bodega Værkstedet
86 28 23 33 Graff A.
86 28 23 35 Ebbesen C.
86 28 23 41 Desson B.
86 28 23 49 Jensen A.
86 28 23 50 Superkiosken
86 28 23 52 Thorbjørnsen B.
86 28 23 56 Pedersen A.
86 28 23 64 Aakesen Jonna og Per
86 28 23 71 Sørensen D.
86 28 23 76 Hvidberg V.
86 28 23 78 Fredberg P.
86 28 23 79 Gosmer A.
86 28 23 85 Christiansen I.
86 28 23 89 Husted B.L.
86 28 23 91 Bjerre P.S.
86 28 23 94 Viberg L.
86 28 24 00 Mitsubishi Viby
86 28 24 03 Laursen I.
86 28 24 06 Nielsen B.
86 28 24 14 Thomsen M.
86 28 24 19 Pedersen V.H.
86 28 24 23 Laursen K.
86 28 24 25 Den Integrerede Institution
86 28 24 26 Johanesson S.Å.
86 28 24 27 Thomsen J.S.
86 28 24 28 Sørensen K.
86 28 24 29 Hesselbjerg G.
86 28 24 32 Øland T.
86 28 24 36 Pedersen K.B.H.
86 28 24 38 Rasmussen P.G.
86 28 24 40 Tureczek A.
86 28 24 45 Jensen E.
86 28 24 51 Mortensen B.
86 28 24 54 Madsen J.F.
86 28 24 58 Fristed C.
86 28 24 59 Halle F.
86 28 24 65 Jensen K.
86 28 24 70 Frederiksen Ann Christina
86 28 24 72 Jensen U.
86 28 24 74 Århus Kommune Tværmagistratligt
86 28 24 76 Kjems S.
86 28 24 78 Troelsen Troels
86 28 24 79 BRDR. Hammelsvang A/S
86 28 24 84 Pallesen K.P.
86 28 24 86 Hansen K.A.
86 28 24 88 Aarhus Industri & Autolakering ApS
86 28 24 89 Sørensen A.
86 28 24 90 Hvejsel Møbeltransport A/S
86 28 24 98 Nielsen A.S.
86 28 24 99 Nielsen T.H.
86 28 25 02 Jepsen Bente
86 28 25 04 Sæderup J.
86 28 25 07 Rubach-Larsen I.
86 28 25 10 Mønsted K.
86 28 25 11 JM Trykluft A/S
86 28 25 15 Sørensen K.K.
86 28 25 16 Orris K.
86 28 25 18 Hassager S.E.
86 28 25 21 Eskesen O.
86 28 25 24 Theilmann J.
86 28 25 25 Lini I.
86 28 25 28 Kanstrup J.
86 28 25 30 Nielsen P.
86 28 25 31 Jensen G.
86 28 25 33 Madsen J.
86 28 25 37 Thomsen E.K.
86 28 25 39 Sørensen A.M.
86 28 25 40 Hedegaard I.
86 28 25 44 Laursen Jan
86 28 25 49 Borum R.
86 28 25 50 Prassov P.E.P.I.
86 28 25 52 Burger P.
86 28 25 54 Nikolin L.
86 28 25 55 Dunlop Hiflex A/S
86 28 25 58 Rasmussen V.
86 28 25 60 Jensen H.
86 28 25 65 Rasmussen D.
86 28 25 66 Juul S.
86 28 25 67 Juul S.
86 28 25 73 Ravn M.
86 28 25 75 Sletting Vagn
86 28 25 80 Olsen B.
86 28 25 82 Schwartz K.D.
86 28 25 88 Viby Pava Center ApS
86 28 25 91 Schmidt-Nielsen M.
86 28 25 92 Boldsen L.
86 28 25 93 Johansen L.
86 28 25 94 Jensen N.
86 28 25 95 Olesen I.L.
86 28 26 01 Mikkelsen G.K.
86 28 26 04 Andersen K.W.
86 28 26 09 Pedersen O.H.
86 28 26 11 Japp P.M.
86 28 26 14 Thinesen L.
86 28 26 16 Weinreich S.T.
86 28 26 17 Kristensen L.
86 28 26 18 Nielsen F.
86 28 26 19 Stenslg H.
86 28 26 22 Dunlop Hiflex A/S
86 28 26 26 Kolb M.
86 28 26 27 Hornemann R.
86 28 26 29 Nielsen R.W.
86 28 26 30 Havn J.
86 28 26 37 Mygind R.
86 28 26 38 Nielsen L.
86 28 26 40 Johansen J.K.
86 28 26 42 Jensen P.
86 28 26 43 Smith-Hansen H.
86 28 26 45 Hansen E.
86 28 26 53 Bæk H.
86 28 26 56 Nielsen A.
86 28 26 57 Nielsen S.
86 28 26 75 Den Lokale Bodega
86 28 26 85 Nielsen H.A.M.H.C.
86 28 26 87 Larsen E.
86 28 26 94 Pedersen V.N.
86 28 26 98 Sørensen R.L.
86 28 27 00 Amdisen A.
86 28 27 08 Steensgaard J.
86 28 27 12 Beck O.M.
86 28 27 20 Isaksen S.
86 28 27 22 Kristensn P.
86 28 27 23 Kishik A.
86 28 27 24 Kristensen J.
86 28 27 27 Højgård J.
86 28 27 29 Kistrup O.
86 28 27 30 Kruse A.
86 28 27 45 Nielsen K.
86 28 27 47 Klausen C.B.
86 28 27 53 Hansen B.
86 28 27 55 Svejstrup Erik
86 28 27 59 Andersen K.R.
86 28 27 62 Iversen K.J.
86 28 27 66 Henriksen E.
86 28 27 67 Sørensen P.M.
86 28 27 69 Koudahl S.
86 28 27 70 Boa J.
86 28 27 71 Gesser H.
86 28 27 76 Jensen B.
86 28 27 82 Poulsen K.
86 28 27 83 Jensen F.
86 28 27 85 Meilstrup F.
86 28 27 88 Aarhus Øyrehospital
86 28 27 90 Stubbe H.
86 28 27 93 Pedersen H.
86 28 28 00 Damgaard J B A/S
86 28 28 02 Madsen H.
86 28 28 05 Pedersen E.
86 28 28 07 Koch M.
86 28 28 08 Lind L.K.
86 28 28 09 Pedersen K.
86 28 28 10 Muusmann Lassen Susanne
86 28 28 13 Carstens L.F.
86 28 28 14 Stevens C.
86 28 28 18 Stadsvold N.
86 28 28 19 Sørensen H.J.
86 28 28 20 Dansk Bygningskontrol Østjylland A/S
86 28 28 21 Justesen S.
86 28 28 22 Nellemann AS
86 28 28 24 Mkt - Elteknik Aps
86 28 28 25 Farup O.
86 28 28 27 Jepsen H.
86 28 28 28 Brink P.
86 28 28 30 Malland B.
86 28 28 31 Pedersen K.L.
86 28 28 34 Frey G.K.
86 28 28 36 Krabbe E.
86 28 28 37 Jensen F.
86 28 28 38 Svejstrup E.
86 28 28 40 Jens Aage Hundevad Knudsen
86 28 28 44 Jydsk Metallisator A/S
86 28 28 46 Dansk Facade Service
86 28 28 47 Rønholt P.
86 28 28 48 Høj T.
86 28 28 50 Møller H.
86 28 28 55 Aarhus Centrum Kloakservice
86 28 28 56 Kurt P.V.
86 28 28 61 Brandt K.
86 28 28 62 Thomsen L.
86 28 28 63 Hansen K.
86 28 28 65 Secmen O.
86 28 28 67 4083 Niels Richard Madsen
86 28 28 68 Thisgård A.
86 28 28 74 Vrublovský S.
86 28 28 78 Andersen F.
86 28 28 82 Christensen S.A.
86 28 28 85 Andersen B.
86 28 28 86 Bjerre Freddie
86 28 28 87 Larsen Bent
86 28 28 88 Inventarsnedkeriet A/S
86 28 28 90 Hvejsel Møbeltransport A/S
86 28 28 92 Hansen F.
86 28 28 93 Sørensen F.L.
86 28 28 95 Hollitsch T.
86 28 28 98 Grundsøe H.E.
86 28 28 99 Møtby L.A.
86 28 29 01 Lynggaard E.
86 28 29 02 Bech-Nielsen S.
86 28 29 07 Olsen S.
86 28 29 09 Blomster Bolettes
86 28 29 10 Magic Hair
86 28 29 11 Elleby S.
86 28 29 12 Mogensen R.
86 28 29 13 Honum B.
86 28 29 14 Bjørndal K.
86 28 29 15 Nordenhof Karin og Lars
86 28 29 18 Olesen O Holck
86 28 29 23 Jamil A.
86 28 29 24 Pedersen E.
86 28 29 25 Jensen J.P.
86 28 29 26 Andersen H.R.
86 28 29 27 Andersen M.
86 28 29 28 Jacobsen H.
86 28 29 30 Ingersvang U.
86 28 29 31 Stausholm P.
86 28 29 32 Hansen H.
86 28 29 36 Jensen K.V.
86 28 29 40 Sørensen L.
86 28 29 43 Jensen L.M.
86 28 29 44 Sørensen V.M.
86 28 29 45 Jakobsen J.
86 28 29 46 Kærgaard L.
86 28 29 48 Leth J.Å.
86 28 29 49 Børnehuset Pilehytten
86 28 29 50 Eriksen Dorte
86 28 29 51 Jensen B.
86 28 29 52 Holm-Nielsen H.
86 28 29 53 Olesen K.
86 28 29 58 Jensen B.O.
86 28 29 63 Jensen I.
86 28 29 65 Petersen Klaus V
86 28 29 67 Ryberg M.
86 28 29 70 Keblovszki K.A.
86 28 29 79 Jespersen K.
86 28 29 80 Øvesen K.
86 28 29 83 Munk P.
86 28 29 85 Christensen F.N.
86 28 29 86 Frandsen B.L.
86 28 29 89 Andersen V.
86 28 29 93 Hansen I.
86 28 29 96 Kærgaard L.
86 28 29 97 Christensen K.
86 28 29 99 Jensen I.V.
86 28 30 00 Søndergaard O.
86 28 30 03 Hansen S.E.
86 28 30 05 Madsen H.M.
86 28 30 06 Thomasen S.Å.
86 28 30 08 Christensen J.
86 28 30 09 Schiødt J.
86 28 30 12 Madsen K.M.
86 28 30 16 Ustrup Mette
86 28 30 17 Hansen L.
86 28 30 18 Lund B.
86 28 30 19 Sørensen H.
86 28 30 20 Danica Pension
86 28 30 21 Kruse Hansen Leo
86 28 30 24 Højvangskolen Kantinen
86 28 30 26 Jørgensen K.
86 28 30 28 Petersen A.B.
86 28 30 30 Hansen J.
86 28 30 32 Seeberg T.
86 28 30 35 Kristensen F.
86 28 30 46 Laursen F.
86 28 30 49 Ebbesen G.
86 28 30 51 Boelsgaard K.M.P.
86 28 30 52 Jensen A.S.
86 28 30 53 Nielsen F.B.
86 28 30 55 Arkil A/S
86 28 30 56 Petersen K.K.
86 28 30 57 Laursen G.
86 28 30 60 Hardinger M.
86 28 30 62 Neergaard-Thøgersen V.
86 28 30 66 Maxen M.C.
86 28 30 68 Hansen Tom Samsøe
86 28 30 70 Samadi N.
86 28 30 71 Søndergaard O.
86 28 30 74 Pedersen J.V.
86 28 30 75 Andersen B.V.
86 28 30 77 K.A.G. Vognen
86 28 30 80 Sørensen H.
86 28 30 90 Svensson S.
86 28 30 93 Holm P.A.
86 28 30 95 Jørgensen M.
86 28 30 98 Mogensen I.
86 28 31 00 Ziebart Tidy Car Bilplejecenter
86 28 31 01 Dahl H.
86 28 31 03 Bundgaard A.
86 28 31 04 Kollektivet
86 28 31 08 Rasmussen O.
86 28 31 10 Fredensund N.H.
86 28 31 11 Pedersen K.
86 28 31 13 Møller E.
86 28 31 15 Jakobsen E.S.
86 28 31 21 Robakgård I/S
86 28 31 23 Hovgaard H.V.
86 28 31 32 Hasselager-Kolt Vandværk A.M.B.A
86 28 31 33 Juul J.
86 28 31 37 Jensen E.
86 28 31 38 Jensen S.
86 28 31 40 Marie A.
86 28 31 43 Olsen S.
86 28 31 47 Jens Buhl & Sønner A/S
86 28 31 48 Jensen I.
86 28 31 50 Henriksen N.E.J.
86 28 31 51 Christensen H.
86 28 31 62 Kolt Lægepraksis I/S
86 28 31 70 Elsborg I.
86 28 31 71 Jensen I.L.
86 28 31 72 Nielsen H.
86 28 31 74 Risager J.
86 28 31 81 Hobby-Haven ApS
86 28 31 84 Thomassen L.G.
86 28 31 85 Hjorth J.P.
86 28 31 89 Poulsen V.B.
86 28 31 98 Hornbek T.B.
86 28 32 04 Teilmann N.
86 28 32 06 Enghøj A.
86 28 32 08 Madsen B.
86 28 32 10 Pedersen K.A.
86 28 32 11 VN Legetøj A/S
86 28 32 12 Larsen H.
86 28 32 16 Marie I.
86 28 32 18 Kjær J.
86 28 32 20 Norup T.
86 28 32 23 Lydolff S.
86 28 32 25 Sørensen E.
86 28 32 27 Lamp S.A.
86 28 32 28 Sørensen P.
86 28 32 29 Kolt & Gl. Harlev Forsamlingshuse
86 28 32 30 Tranberg J.
86 28 32 33 Bygma Hasselager
86 28 32 34 Villadsen B.
86 28 32 37 Johansen M.
86 28 32 43 Andersen H.
86 28 32 44 Jens Buhl & Sønner A/S
86 28 32 45 Stautruphus Bofællesskabet
86 28 32 54 Pedersen A.
86 28 32 59 Bruhn J.
86 28 32 61 Jørgensen B.
86 28 32 62 Gross-Nielsen A.
86 28 32 68 Wemmelund P.G.
86 28 32 71 Jørgensen U.
86 28 32 75 Jensen L.R.
86 28 32 78 Bertelsen K.
86 28 32 80 Keblovszki B.M.
86 28 32 82 Nielsen E.
86 28 32 85 Vester S.B.
86 28 32 88 Poulsen E.M.
86 28 32 90 Juul T.
86 28 32 92 Jensen A.K.
86 28 32 99 Johnsen E.
86 28 33 03 Thomasen H.F.
86 28 33 04 Ormslev Kvartsværk
86 28 33 07 Hansen E.
86 28 33 08 Varming K.S.
86 28 33 09 Skolefritidsordningen
86 28 33 10 Haugaard I.
86 28 33 11 Nielsen T.
86 28 33 13 Nielsen B.M.
86 28 33 15 Madsen T.
86 28 33 20 Østergaard O.
86 28 33 21 Rosendahl E.
86 28 33 22 Jensen C.L.
86 28 33 25 Foreningen Et Liv Med Kræft
86 28 33 26 Nielsen R.
86 28 33 29 Andersen M.
86 28 33 31 Allermann K.
86 28 33 32 Diederich Lys A/S
86 28 33 35 Boesen L.E.
86 28 33 37 Blåbjerg Flemming
86 28 33 38 Lorentsen J.R.
86 28 33 39 Steffensen L.
86 28 33 45 Emmertsen B.
86 28 33 46 Christensen E.
86 28 33 49 Jørgensen S.
86 28 33 51 Jensen J.V.
86 28 33 54 Aarhus Friskole
86 28 33 56 Jensen S.
86 28 33 63 Andersen H.
86 28 33 65 Christensen T.L.E.
86 28 33 66 Hastrac A/S
86 28 33 67 Olesen B.
86 28 33 69 Mørup E.
86 28 33 70 Ribergaard J.
86 28 33 71 Sørensen Karen Margrethe
86 28 33 73 Randers Kontor Centrum A/S
86 28 33 78 Nielsen E.
86 28 33 83 Christensen H.M.
86 28 33 85 Christensen N.G.
86 28 33 88 Tran R.T.
86 28 33 89 Josefsen M.K.
86 28 33 91 Vestergaard E.
86 28 33 92 Sørensen B.
86 28 33 94 Strandskolen
86 28 33 95 Christensen L.A.
86 28 33 97 Christensen W.
86 28 34 04 Friis Hansen J.
86 28 34 05 Ehrhorn S.
86 28 34 09 Hammelsvang M.
86 28 34 11 Terapi-Hobby ApS
86 28 34 12 Larsen A.B.
86 28 34 15 Corfitsen H.
86 28 34 18 Aagaard S.A.
86 28 34 20 Mortensen A.
86 28 34 22 Aprintas
86 28 34 24 Nielsen B.
86 28 34 25 Lauerberg S.
86 28 34 27 Hansen H.H.R.
86 28 34 28 Hansen D.
86 28 34 29 Rasmussen N.O.
86 28 34 30 Aarup N.
86 28 34 32 Torp H.
86 28 34 33 BRDR. Petersens Polstermøbel Fabrik I/S
86 28 34 34 Larsen H.Å.A.D.
86 28 34 35 Thomsen E.
86 28 34 37 Torp H.
86 28 34 41 Pedersen A.
86 28 34 43 Torp H.
86 28 34 46 Pedersen K.
86 28 34 47 Rasmussen S.P.
86 28 34 49 Jensbo H.
86 28 34 51 Jødal J.
86 28 34 55 Frandsen T.V.
86 28 34 58 Pedersen V.
86 28 34 62 Bock A.
86 28 34 63 Mathiasen K.W.
86 28 34 64 X-Treme
86 28 34 65 Pedersen E.
86 28 34 68 Christiansen N.
86 28 34 70 Ole G. Jørgensen Rådg. Ingeniør Aps
86 28 34 76 Nielsen K.W.
86 28 34 80 Christensen F.L.
86 28 34 83 Laursen J.B.
86 28 34 84 Overgaard J.
86 28 34 85 Rasmussen G.
86 28 34 87 Nielsen K.H.
86 28 34 90 Thorslund E.
86 28 34 96 Bøttcher Marie
86 28 34 97 Hasselager Ungdomsskole
86 28 34 99 Angelo Køleteknik A/S
86 28 35 00 Nordisk Røntgen Teknik A/S
86 28 35 03 Sørensen L.
86 28 35 04 Lorentsen K.A.
86 28 35 07 Carstensen C.
86 28 35 10 Jespersen G.
86 28 35 11 Nielsen B.
86 28 35 12 Kjær Petersen Vagn
86 28 35 14 Andreassen B.
86 28 35 18 Andersen V.
86 28 35 21 Abrahamsen R.
86 28 35 24 Bick E.
86 28 35 25 Simonsen H.O.
86 28 35 27 Andersen F.O.
86 28 35 28 Katsbøll T.
86 28 35 29 Midtjyst Polering Og Rengøring
86 28 35 30 Langfeldt A.
86 28 35 34 Hansen B.
86 28 35 36 Rasmussen K.
86 28 35 37 Olsen L.
86 28 35 41 Hauschildt H.
86 28 35 43 Kristensen J.P.
86 28 35 46 Diederich Lys A/S
86 28 35 49 Johansen S.S.
86 28 35 50 Svejstrup T.
86 28 35 55 Huset Venture
86 28 35 56 Hansen E.P.
86 28 35 66 Campinggaarden A/S Ormslev
86 28 35 68 Christensen A.
86 28 35 72 Christensen N.K.
86 28 35 73 Trojel H.C.
86 28 35 75 Høft M.
86 28 35 76 Andersen C.G.
86 28 35 78 Bille P.
86 28 35 81 Balle E.
86 28 35 82 Poulsen T.
86 28 35 85 Poulsen J.M.
86 28 35 86 Hansen G.D.
86 28 35 99 Dupont E.
86 28 36 06 Larsen K.
86 28 36 08 Nielsen L.
86 28 36 10 Eisensee B.
86 28 36 13 Østerskov B.
86 28 36 14 Sejr M.
86 28 36 15 Clausen V.
86 28 36 17 Sahlertz H.J.
86 28 36 18 Østergaard J.
86 28 36 20 Wahl J.
86 28 36 24 Bunzel V.
86 28 36 28 Broholt B.
86 28 36 29 Eilertsen P.
86 28 36 30 Hylleberg K.
86 28 36 36 Buhl H.
86 28 36 37 Kaspersen K.
86 28 36 41 Dahlin M.
86 28 36 43 Andersen S.
86 28 36 45 Munch-Hansen G.
86 28 36 46 Kjær I.
86 28 36 47 Østerbye V.
86 28 36 50 Jensen I.L.
86 28 36 53 Kristiansen E.
86 28 36 56 Gabel E.
86 28 36 58 Hougaard J.
86 28 36 61 Søgaard J.
86 28 36 62 Kipp B.
86 28 36 63 Thomsen E.
86 28 36 69 Ferdinand N.
86 28 36 71 Petersen D.
86 28 36 75 Hansen J.F.
86 28 36 76 Den Integrerede Institution .
86 28 36 81 Pedersen L.
86 28 36 83 Andersen L.R.
86 28 36 86 Søndergaard E.
86 28 36 90 Guldmann F.
86 28 36 93 Sørensen P.
86 28 37 02 Hove L.
86 28 37 04 Poulsen A.S.
86 28 37 07 Nielsen K.W.
86 28 37 08 Dagø R.M.
86 28 37 09 Tønnesen F.O.
86 28 37 11 Høft Martin - Rolgros A/S
86 28 37 16 Schou P.
86 28 37 19 Munch J.
86 28 37 23 Tolstrup A.
86 28 37 26 Laursen A.
86 28 37 28 Umar S.
86 28 37 33 Nordea
86 28 37 37 Jensen S.
86 28 37 42 Carlsen G.
86 28 37 43 Elley K.
86 28 37 45 Frandsen A.B.
86 28 37 47 Lindgaard Helle
86 28 37 48 Krogh H.J.
86 28 37 54 Krogh E.
86 28 37 58 Brund F.
86 28 37 62 Sørensen K.A.
86 28 37 63 Aastrup T.
86 28 37 68 Kiratin A/S
86 28 37 70 Korsgaard L.P.
86 28 37 72 Bøje P.S.
86 28 37 73 Christiansen H.C.
86 28 37 81 Mikkelsen K.
86 28 37 82 Kristensen D.
86 28 37 86 Krath K.
86 28 37 87 Abrahamsen S.
86 28 37 89 Pedersen F.F.
86 28 37 90 Purple
86 28 37 92 Hedegaard Jørgen
86 28 37 99 Jørgensen Ole G. Rådgivende Ingeniørfirma ApS
86 28 38 01 Wester V.
86 28 38 03 Aarhus-Posen Aps
86 28 38 06 Jørgensen E.
86 28 38 08 Olsen B.
86 28 38 10 Lorentsen G.
86 28 38 16 Uttrup P.
86 28 38 20 Olsen I.B.
86 28 38 22 Poulsen I.
86 28 38 35 Schuster L.
86 28 38 36 Johnson H.E.
86 28 38 37 Skjerning B.
86 28 38 44 Dittokan A/S
86 28 38 46 Boldt C.S.
86 28 38 47 Alsted C.
86 28 38 49 Wiffen I.
86 28 38 50 Yderholm S.
86 28 38 52 Nielsen L.
86 28 38 56 Larsen C.B.
86 28 38 60 Andersen A.M.
86 28 38 61 Andrsen P.
86 28 38 62 Sørensen A.
86 28 38 63 Jensen J.C.
86 28 38 67 Brandt S.
86 28 38 68 Nielsen O.G.
86 28 38 69 Dernstrup A.
86 28 38 72 Vestergaard E.
86 28 38 77 Elmetoften
86 28 38 78 Holmfort I.
86 28 38 80 Neergaard B.E.
86 28 38 82 Vestergaard G.
86 28 38 90 Haugaard T.J.
86 28 38 91 Christensen L.H.
86 28 38 98 Bjørn L.V.
86 28 38 99 Danfrig Køleteknik A/S
86 28 39 07 Hedegaard H.
86 28 39 08 Pedersen S.E.
86 28 39 09 Kristiansen A.R.
86 28 39 14 Møller Hansen A.
86 28 39 16 Pedersen A.
86 28 39 24 Lund N.
86 28 39 31 Galsgaard H.
86 28 39 32 Bisgaard E.
86 28 39 33 Østjydsk Caravan A/S
86 28 39 38 Mikkelsen R.B.
86 28 39 40 Rydtoft L.V.
86 28 39 42 Stelzner K.
86 28 39 43 Nielsen S.O.
86 28 39 54 Wohnsen M.
86 28 39 56 Jensen R.
86 28 39 61 Sørensen B.B.
86 28 39 63 Meldgaard Lucca
86 28 39 67 Johansen R.
86 28 39 68 Hvolby P.V.
86 28 39 71 Anhøj J.
86 28 39 75 Larsen V.N.
86 28 39 76 Carøe J.
86 28 39 79 Søndergård P.
86 28 39 81 Christensen T.
86 28 39 82 T. M. Industri Aps
86 28 39 94 Hagenau C.
86 28 40 03 Hansen L.H.
86 28 40 04 Petersen J.
86 28 40 05 Hornbek S.B.
86 28 40 06 Pp Busseklub Aps
86 28 40 08 Andersen H.
86 28 40 12 Andersen J.
86 28 40 19 Sørensen V.
86 28 40 22 Andersen M.H.
86 28 40 24 Pedersen V.
86 28 40 27 Petersen I.H.
86 28 40 30 Mejer J.
86 28 40 31 Christensen B.
86 28 40 35 Søgaard K.
86 28 40 36 Hessellund M.
86 28 40 38 Hoås J.
86 28 40 41 Jensen B.
86 28 40 46 Toft C.
86 28 40 47 Vinding B.
86 28 40 50 Eichmyller J.
86 28 40 54 Lyth I.
86 28 40 57 Petersen A.S.
86 28 40 63 Muurholm A.
86 28 40 64 Hansen B.
86 28 40 65 Poulsen P.
86 28 40 66 Flexi Foldedøre - Foldevægge ApS
86 28 40 68 Rahbek K.
86 28 40 72 Sørensen K.L.
86 28 40 73 Nordby J.
86 28 40 74 Jakobsen J.C.
86 28 40 77 Carlsson L.E.
86 28 40 78 Ben-Noon K.
86 28 40 79 Jakobsen P.
86 28 40 80 Jørgensen S.
86 28 40 81 Ankerstjerne K.
86 28 40 84 Jensen T.A.
86 28 40 85 Thomsen C.
86 28 40 86 Mortensen J.E.
86 28 40 90 Svavarsson O.R.
86 28 40 99 Felletoft J.P.
86 28 41 02 Naturligvis Fritidshjemmet
86 28 41 03 Møller Jensen H.
86 28 41 05 Jensen K.
86 28 41 09 Christensen J.
86 28 41 10 Bonde L.
86 28 41 20 Hede D.
86 28 41 21 Frandsen K.L.
86 28 41 22 Rasmussen O.G.
86 28 41 24 Pedersen N.J.
86 28 41 26 Møller V.
86 28 41 31 Lyngsdal Lars
86 28 41 33 Madsen Karl
86 28 41 36 Krag B.L.
86 28 41 41 Mynster H.
86 28 41 50 Petersen I.
86 28 41 51 Mortensen H.H.
86 28 41 53 Sørensen N.B.
86 28 41 58 Nielsen E.A.
86 28 41 73 Stautrup Idrætsanlæg
86 28 41 75 Jensen T.F.
86 28 41 81 Glimtborg O.
86 28 41 88 Madsen K.
86 28 41 91 Nielsen K.L.
86 28 41 96 Balle K.
86 28 42 00 Søgaard P.
86 28 42 05 Holst-Jensen M.
86 28 42 06 Johansen B.S.
86 28 42 08 Hansen T.
86 28 42 09 Århus Friskole
86 28 42 12 Jakobsen A.
86 28 42 13 Pedersen T.B.
86 28 42 16 Laier O.
86 28 42 22 Dansk Klæberulle Industri A/S
86 28 42 25 Lausen I.E.
86 28 42 28 Wehner P.
86 28 42 35 Pedersen M.
86 28 42 41 Bruhn P.
86 28 42 43 Møller E.
86 28 42 45 Værkstedet Bodega
86 28 42 49 Jacobsen F.
86 28 42 50 Kirkegaard T.B.
86 28 42 55 Gartnerlet Moss
86 28 42 56 Choi K.
86 28 42 58 Kallienke B.H.
86 28 42 60 Ladekjær-Mikkelsen Kirsten
86 28 42 62 Christensen H.
86 28 42 68 Larsen K.
86 28 42 72 Wolff U.
86 28 42 74 Lokalcentret Bøgeskovhus
86 28 42 78 Svendsen S.
86 28 42 82 Viby F.I.
86 28 42 83 Larsen A.
86 28 42 84 Nielsen G.
86 28 42 85 Leth A.
86 28 42 86 Rasmussen T.
86 28 42 90 Pedersen A.S.
86 28 42 95 Jensen M.
86 28 42 96 Madsen M.
86 28 43 02 Olesen K.
86 28 43 04 Chudy B.
86 28 43 10 Hansen E.
86 28 43 17 Bak P.
86 28 43 20 Kardel H.
86 28 43 21 Bach S.
86 28 43 25 Skovfoged T.
86 28 43 29 Jakobsen L.E.
86 28 43 30 Nielsen L.
86 28 43 31 Karlsen H.
86 28 43 33 Hansen G.
86 28 43 39 Jacobsen P.
86 28 43 41 Vedel O.
86 28 43 42 Hvass J.
86 28 43 44 Andersen P.
86 28 43 45 Salomonsen D.
86 28 43 47 Jensen L.
86 28 43 50 Duus-Hansen B.E.
86 28 43 53 Sørensen C.

86 28 43 56 Schøler L.
86 28 43 59 Mynster K.
86 28 43 60 Madsen A.
86 28 43 62 Frederiksen B.
86 28 43 63 Kardel H.
86 28 43 72 Juul P.
86 28 43 76 Pedersen S.
86 28 43 78 Hansen I.S.
86 28 43 79 Børnehaven Spiloppen
86 28 43 85 Lunn H.
86 28 43 88 pp busselskab A/S
86 28 43 95 Bøgholm T.
86 28 43 97 Hvas C.R.
86 28 43 99 Telling L.
86 28 44 00 Jensen L.
86 28 44 02 Jensen L.E.
86 28 44 04 Andersen B.M.
86 28 44 06 Hansen K.
86 28 44 07 Nielsen H.C.
86 28 44 08 Vosgerau Anette
86 28 44 10 Milwertz A.
86 28 44 11 Bach Jens Erik Skovbjerg
86 28 44 16 Møller B.
86 28 44 17 Jensen B.L.
86 28 44 21 Pedersen L.K.
86 28 44 22 Hansen T.L.
86 28 44 24 Funderskov L.
86 28 44 28 Hansen P.E.S.
86 28 44 29 Friis U.
86 28 44 31 Jørgensen J.G.
86 28 44 33 Larsen B.
86 28 44 34 Budhoo R.
86 28 44 38 Jensen H.
86 28 44 39 Tdc Ao 2522 A/S
86 28 44 41 Labyrinten Den Integrerede Insti
86 28 44 43 Fischer S.
86 28 44 44 Sørensen J.
86 28 44 45 Andreasen L.
86 28 44 47 Poulsen E.
86 28 44 48 Andreasen T.
86 28 44 51 Knudsen G.
86 28 44 54 Nissen B.
86 28 44 59 Bøgild T.
86 28 44 63 Angaard N.
86 28 44 66 Knudsen T.L.
86 28 44 67 Nielsen B.
86 28 44 70 Christensen J.B.
86 28 44 71 Grønkjær P.
86 28 44 74 Jensen N.A.
86 28 44 75 Gad K.P.
86 28 44 79 Christensen H.
86 28 44 80 Kaldal L.
86 28 44 82 Simonsen P.
86 28 44 85 Trosborg J.
86 28 44 88 Lichtenstein X.
86 28 44 89 Pihl K.
86 28 44 90 Hornstrup K.
86 28 44 94 Mikkelsen P.
86 28 44 98 Timmann H.
86 28 44 99 Sørensen E.
86 28 45 00 Worlds-Best Gummivarefabrik A/S
86 28 45 02 Jensen V.L.
86 28 45 08 Kristiansen J.
86 28 45 11 Gry P.
86 28 45 14 Madsen K.
86 28 45 15 Larsen Margit
86 28 45 22 Tranbjerg Rideskole
86 28 45 23 Møller B.A.
86 28 45 30 Sørensen P.E.
86 28 45 32 Sørensen S.A.
86 28 45 35 Madsen J.
86 28 45 36 Poulsen K.
86 28 45 40 Agri-Norcold A/S
86 28 45 42 Nielsen J.
86 28 45 48 Poulsen J.
86 28 45 51 Nielsen J.W.
86 28 45 56 Mikkelsen I.
86 28 45 60 Jensen J.
86 28 45 63 Jensen Jacob Rolf
86 28 45 65 Wiksel S.
86 28 45 66 Electroprint A/S
86 28 45 68 Jæger R.
86 28 45 70 Metalwo Af 1994 A/S
86 28 45 75 Kolt Haveby Grundejerforeningen
86 28 45 76 Jørgensen G.
86 28 45 77 Kristensens Børge Eftf. ApS
86 28 45 80 Pedersen E.S.
86 28 45 83 Jacobsen N.
86 28 45 85 Fogh E.
86 28 45 86 Lavsen I.R.
86 28 45 88 Logistica Hvidevare A/S
86 28 46 00 Martens P.
86 28 46 01 Ganes S.
86 28 46 02 Nielsen Lars Baltzer
86 28 46 05 Demir J.
86 28 46 06 Koitzsch K.
86 28 46 07 Methoma
86 28 46 12 Jensen F.O.
86 28 46 16 Emmertsen Allan
86 28 46 20 Andersen S.
86 28 46 25 Tøttrup S.
86 28 46 38 Tronhjem N.
86 28 46 41 Pedersen J.L.
86 28 46 43 Jensen M.L.
86 28 46 44 Aut Vand-/Gasmester Poul Frederiksen
86 28 46 45 Andersen C.
86 28 46 48 Munkholm J.
86 28 46 52 Hedegaard P.
86 28 46 55 Jacobsen G.
86 28 46 56 Jensen E.
86 28 46 58 Thygesen M.
86 28 46 60 Andersen Kaj-Ove
86 28 46 66 Scandinavian Sweet Center ApS
86 28 46 71 Ryevad J.
86 28 46 74 Lemming O.
86 28 46 76 Christensen H.K.
86 28 46 78 Jensen K.
86 28 46 82 Holbech L.
86 28 46 84 Antoniussen S.
86 28 46 86 Christensen P.
86 28 46 94 Petersen M.D.
86 28 47 06 Enemærke B.
86 28 47 07 Poulsen B.O.
86 28 47 10 Shell 7-Eleven
86 28 47 15 Gam B.
86 28 47 20 Jensen O.
86 28 47 24 Christensen S.E.
86 28 47 27 Pp Busselskab Aps
86 28 47 28 Wolfram M.
86 28 47 30 Vange B.
86 28 47 32 Nielsen H.
86 28 47 35 Krog M.
86 28 47 36 Madsen H.
86 28 47 37 Færk E.B.
86 28 47 41 Christensen K.
86 28 47 45 Christensen K.
86 28 47 50 Mehl I.M.
86 28 47 54 Madsen L.
86 28 47 57 Søndergaard I.T.
86 28 47 69 Dansk Klæberulle Industri A/S
86 28 47 75 Nørgaard E.E.
86 28 47 78 Simonsen J.
86 28 47 79 Madsen I.B.
86 28 47 80 Nørgaard B.
86 28 47 82 Malm T.
86 28 47 85 Jørgensen O.
86 28 47 87 Hansen E.S.
86 28 47 89 Aarhus Universitet/Peter Thostrup
86 28 47 94 Jæger T.E.
86 28 48 01 Møller M.
86 28 48 05 Gøttsche H.
86 28 48 08 Rasmussen A.L.
86 28 48 09 Poulsen M.
86 28 48 10 Andreasen P.
86 28 48 14 Ørum A.
86 28 48 17 Elkjær H.
86 28 48 18 Haglund U.
86 28 48 19 Frederiksen K.
86 28 48 20 Nygaard J.L.
86 28 48 21 Andersen L.
86 28 48 24 Sørensen M.J.
86 28 48 25 Højgaard S.
86 28 48 29 Kolt Kirkegård
86 28 48 30 Christensen T.
86 28 48 31 Stougaard J.
86 28 48 37 Vilsgaard T.
86 28 48 39 Baadstorp L.
86 28 48 48 Husted B.
86 28 48 57 Rasmussen S.Q.
86 28 48 60 Jørgensen M.
86 28 48 62 Rasmussen E.
86 28 48 63 Pedersen V.
86 28 48 66 Trykcentralen 1969 A/S
86 28 48 67 Mikkelsen K.
86 28 48 68 Bervig S.
86 28 48 73 Koudal C.
86 28 48 82 Ehrenskjold A.
86 28 48 94 Lorenzen O.
86 28 48 96 Moesgaard K.
86 28 48 97 Rønholt P.
86 28 48 99 Wagner B.
86 28 49 00 Matric A/S
86 28 49 01 Edizon Aps
86 28 49 03 Kristensen J.W.
86 28 49 06 Nielsen G.
86 28 49 07 Rosenquist M.
86 28 49 10 Lindegaard K.M.
86 28 49 12 Jakobsen K.
86 28 49 14 Jørgefnsen J.
86 28 49 16 Falk I.
86 28 49 22 Pallesen H.
86 28 49 24 Bonde S.
86 28 49 28 Nielsen M.J.
86 28 49 31 Pedersen G.
86 28 49 33 Mercuri International Danmark A/S
86 28 49 35 Nielsen K.
86 28 49 36 Hansen E.B.
86 28 49 38 Grunnet T.
86 28 49 39 Sørensen H.R.
86 28 49 46 Sørensen A.L.
86 28 49 47 Månsson U.
86 28 49 49 Jakobsen P.
86 28 49 51 Maymtzhusen P.
86 28 49 60 Jensen K.V.
86 28 49 61 Jespersen B.
86 28 49 63 Jørgensen Kaj & Aase Iversen
86 28 49 68 Larsen A.L.
86 28 49 69 Pedersen E.
86 28 49 70 Nielsen P.
86 28 49 74 Nielsen L.
86 28 49 75 Christensen S.
86 28 49 76 Andersen K.N.
86 28 49 78 Christiansen C.
86 28 49 79 Pedersen L.
86 28 49 81 Petersen E.
86 28 49 82 Christiansen P.M.
86 28 49 85 Bentsen C.
86 28 49 89 Mortensen H.
86 28 49 97 Bruun A.
86 28 49 98 Egholj H.
86 28 50 00 Veidec Aps
86 28 50 06 Friis B.
86 28 50 12 Madsen K.
86 28 50 20 Fanøe I.
86 28 50 22 Hasselager Nærbutik
86 28 50 27 Kvistborg S.
86 28 50 28 Mains L.
86 28 50 31 Jensen E.
86 28 50 33 Vodder Rie
86 28 50 39 Barløse A.P.
86 28 50 42 Rasmussen Åge
86 28 50 55 Larsen Kirsten
86 28 50 58 Pizzaria Verona
86 28 50 59 Mikkelsen F.
86 28 50 60 Jørgensen L.
86 28 50 63 Olesen J.K.
86 28 50 64 Jensen J.J.
86 28 50 65 Jensen J.
86 28 50 70 Mikelo Aps
86 28 50 74 Jensen E.
86 28 50 75 Høxbro B.
86 28 50 77 REMA 1000 Stavtrup
86 28 50 84 Johansen B.G.
86 28 50 86 Hylleborg M.M.
86 28 50 87 Mains J.R.
86 28 50 88 Autohjørnet-Viby
86 28 50 90 Seidenfaden J.
86 28 50 96 Sørensen P.E.R.
86 28 50 97 Møller S.E.T.
86 28 51 08 Kjeldbjerg A.F.
86 28 51 21 Mikkelsen J.
86 28 51 24 Constantia 2
86 28 51 30 Bengtsen U.
86 28 51 34 Holst C.
86 28 51 38 Pedersen D.
86 28 51 43 Lemming M.
86 28 51 45 Jensen K.
86 28 51 46 Nielsen F.
86 28 51 50 Klippe Centret
86 28 51 52 Frederiksen K.H.
86 28 51 53 Brandstrup V.
86 28 51 55 Kolt Skole, Skolefritidsordning - Højen
86 28 51 61 Larsen J.P.D.V.B.
86 28 51 68 Hjelmager M.
86 28 51 72 Sørensen J.I.
86 28 51 80 Christensen S.H.
86 28 51 85 Holst N.
86 28 51 95 Lund K.M.
86 28 52 02 Carstensen F.
86 28 52 03 Kristensen E.H.
86 28 52 07 Sørensen K.A.
86 28 52 12 Toustrup H.
86 28 52 21 Jensen H.H.
86 28 52 22 Prima Transport
86 28 52 31 Nielsen P.R.
86 28 52 32 Thomassen L.
86 28 52 36 Brøchner M.
86 28 52 42 Mølgaard B.
86 28 52 44 Theilmann Arne
86 28 52 48 Madsen K.L.
86 28 52 50 Madsen V.L.
86 28 52 54 Friis M.
86 28 52 56 Madsen G.S.
86 28 52 59 Kempel K.
86 28 52 61 Nielsen P.D.
86 28 52 62 Carstensen S.
86 28 52 69 Kokholm P.
86 28 52 75 Hansen F.
86 28 52 82 Sørensen S.
86 28 52 85 Elektrikeren i Stautrup ApS
86 28 52 86 Jacobsen K.E.
86 28 52 92 Malmgaard L.
86 28 52 95 Hvolgaard U.
86 28 52 98 Jørgensen K.
86 28 53 13 Obel P.
86 28 53 14 Nonboe J.
86 28 53 17 Kristensen B.
86 28 53 20 Pedersen J.R.
86 28 53 35 Jørgensen J.
86 28 53 37 Schjødt E.
86 28 53 39 Lehmann I.
86 28 53 40 Jensen E.J.
86 28 53 41 Nielsen K.K.
86 28 53 45 Neertoft B.
86 28 53 48 Rasmussen L.
86 28 53 53 Nielsen W.S.
86 28 53 54 Hengenius J.
86 28 53 57 Nielsen T.
86 28 53 62 Christensen F.
86 28 53 69 Düring A.
86 28 53 70 Sørensen A.
86 28 53 88 Thomassens Flytteforretning
86 28 53 98 Green T.S.
86 28 54 03 Huniche B.
86 28 54 07 Petersen P.
86 28 54 12 Andersen I.B.
86 28 54 14 Jensen T.
86 28 54 15 Larsen E.
86 28 54 22 Astrup A. J. Byggefirma A/S
86 28 54 24 Jeppesen J.
86 28 54 35 Sørensen R.B.
86 28 54 36 Mortensen P.
86 28 54 39 Overby J.
86 28 54 40 Riis H.
86 28 54 45 Asferg G.
86 28 54 46 Romm R.
86 28 54 54 Romm Jensen Torben
86 28 54 55 Vittinghus E.
86 28 54 59 Kleven A.
86 28 54 60 Johannessen P.G.
86 28 54 62 Johannessen P.G.
86 28 54 69 Johansen C.B.
86 28 54 72 Pedersen M.B.
86 28 54 79 Jensen E.F.
86 28 54 94 Juhl I.
86 28 54 96 Kierstein M.H.
86 28 54 97 Pedersen E.
86 28 54 99 Gavnholt Inge-Birthe & Lars
86 28 55 00 Steffensen J.
86 28 55 01 Brysting B.
86 28 55 03 Sørensen Hanne Bruus
86 28 55 05 Hansen V.J.
86 28 55 09 Andersen V.
86 28 55 12 Andersen E.H.
86 28 55 15 Horn A.
86 28 55 22 Frederiksen P.
86 28 55 25 Schmidt O.
86 28 55 27 Eskildsen L.
86 28 55 28 Berggren A.
86 28 55 31 Nielsen S.
86 28 55 33 Århus Møbeltransport ApS
86 28 55 38 Hvorslev Lone
86 28 55 42 Pedersen K.
86 28 55 44 Viberg L.
86 28 55 50 Kyndbøl T.
86 28 55 51 Hansen A.
86 28 55 56 Hesselberg J.
86 28 55 57 Martinussen A.
86 28 55 60 Justenborg Henrik
86 28 55 63 Rasmussen I.G.
86 28 55 65 Maigård S.
86 28 55 72 Fangel B.G.
86 28 55 75 Jensen L.
86 28 55 76 Andersen D.B.
86 28 55 78 Simonsen M.
86 28 55 81 Jensen S.
86 28 55 83 Marcus O.
86 28 55 84 Rasmussen A.
86 28 55 87 P Olesen & Sønner A/S
86 28 55 90 Larsen B.L.
86 28 55 99 Andersen A.
86 28 56 00 Rasmussen E.
86 28 56 03 Andersen H.
86 28 56 08 Hansen L.V.F.
86 28 56 12 Teivang J.
86 28 56 14 Jensen O.F.
86 28 56 19 Hasselager Nærbutik
86 28 56 20 Østergaard S.
86 28 56 28 Sichlau H.E.
86 28 56 35 Ballegaard M.
86 28 56 41 Engholm B.
86 28 56 49 Møller T.
86 28 56 53 Hansen H.
86 28 56 58 Nygaardens Dyrepension
86 28 56 62 Kolt Ungdomsklub
86 28 56 66 Lantmännen Unibake Denmark A/S
86 28 56 82 Hem O.
86 28 56 84 Leifstyle Grafisk
86 28 57 00 Langkilde I.
86 28 57 01 Rasmussen P.
86 28 57 12 Koed M.
86 28 57 20 Hedegaard B.
86 28 57 21 Hedegaard B.
86 28 57 22 Pedersen T.
86 28 57 23 Troelsen A.
86 28 57 27 Jensby L.
86 28 57 28 Wollin O.
86 28 57 30 Sylvest S.B.
86 28 57 35 Bundgård G.
86 28 57 37 Schou A.
86 28 57 50 Andersen Internat.Services ApS
86 28 57 51 Lerche-Thomsen K.
86 28 57 54 Jensen A.L.
86 28 57 55 Jensen U.
86 28 57 56 Icarusoft
86 28 57 57 Nielsen R.B.
86 28 57 58 Pedersen K.
86 28 57 61 Kristensen H.S.
86 28 57 62 Steig Petur a
86 28 57 65 Skovmøller V.
86 28 57 74 Jespersen O.
86 28 57 77 Andreassen J.
86 28 57 84 Stautrup Vandværk
86 28 57 85 Degn-Christensen I.
86 28 57 90 Rasmussen M.H.
86 28 57 91 Knudsen Jonni G
86 28 57 92 Jensen M.D.
86 28 57 94 Stautrup Vandværk
86 28 57 99 2 køveren, Landbørnehaven
86 28 58 00 Frode-Jensen M.
86 28 58 11 Abdullah H.
86 28 58 18 Rasmussen G.R.
86 28 58 19 Priskorn B.R.
86 28 58 27 Kracht M.
86 28 58 50 Rasmussen C.
86 28 58 56 Jensen C.
86 28 58 58 Sørensen B.
86 28 58 59 Hansen L.D.
86 28 58 60 Jensen E.H.
86 28 58 66 Hiltmar O.B.
86 28 58 68 Hamid M.
86 28 58 76 Højbak A.
86 28 58 77 Jensen H.T.
86 28 58 88 Larsen J.M.
86 28 58 92 Tollevsen E.
86 28 58 98 Hansen C.S.
86 28 59 01 Kristensen M.B.
86 28 59 14 Hvolby O.
86 28 59 20 Frederiksen J.H.
86 28 59 40 Hareskov V.
86 28 59 50 Gynther T.
86 28 59 58 Hollesen Kasper
86 28 59 59 Fogh P.
86 28 59 61 Andersen I.
86 28 59 63 Jensen L.N.
86 28 59 90 Tanderup K.K.
86 28 59 99 Pedersen A.H.
86 28 60 01 Borg L.S.H.
86 28 60 03 Donslund M.
86 28 60 04 Mortensen A.R.
86 28 60 05 Kristensen P.S.
86 28 60 08 Jensen P.H. ApS
86 28 60 09 Lindholm K.
86 28 60 27 Garde M.
86 28 60 28 Jensen J.
86 28 60 29 Viby Andelsboligforening Afd 44.
86 28 60 30 Larsen L.
86 28 60 46 Nielsen A.
86 28 60 48 Sørensen E.
86 28 60 57 Almbjerg B.
86 28 60 59 Hansen O.
86 28 60 60 Martensen F.
86 28 60 64 Pedersen E.S.
86 28 60 65 Bader K.
86 28 60 68 Laursen T.
86 28 60 70 Mikelo Aps
86 28 60 74 Glud A.A.
86 28 60 77 Kristensen C.
86 28 60 84 Bentzen J.E.
86 28 60 99 Jysk Presenning-Fabrik A/S
86 28 61 02 Rytter K.
86 28 61 04 Svejgaard K.
86 28 61 11 Fax - Alarm Århus
86 28 61 17 Sørensen R.
86 28 61 20 Broundal E.
86 28 61 22 Jegsen H.
86 28 61 32 Steffen K.
86 28 61 35 Nielsen A.B.
86 28 61 36 Fax - Alarm Århus
86 28 61 44 Hansen I.
86 28 61 45 Christensen B.
86 28 61 54 Albertsen G.
86 28 61 55 Lysmose Trading Aps
86 28 61 57 Madsen E.J.
86 28 61 70 Knudsen K.
86 28 61 71 Rasmussen P.
86 28 61 79 Tanggaard B.
86 28 61 89 Nielsen O.
86 28 62 02 Kristensen G.
86 28 62 21 Jensen Annette Tjørnelund
86 28 62 30 Holm B.
86 28 62 44 Jensen E.S.
86 28 62 48 Iversen P.
86 28 62 54 Holmberg S.
86 28 62 57 Kristensen S.
86 28 62 64 Jensen J.H.
86 28 62 66 Chahrour M.
86 28 62 68 Nielsen J.
86 28 62 71 Hansen B.
86 28 62 81 Thyrring R.
86 28 62 83 Voigt E.
86 28 62 90 Hansen K.Å.
86 28 63 01 Andersen J.
86 28 63 02 Designfirmaet Big
86 28 63 04 Rosgaard P.
86 28 63 15 Nærgenbrugsstationen
86 28 63 24 Skov A.H.
86 28 63 29 Bjerregård J.
86 28 63 36 Innotec Danmark A/S
86 28 63 45 Hedevang I.
86 28 63 61 Hansen E.A.
86 28 63 63 Waltoft A.
86 28 63 64 Ali H.S.
86 28 63 65 Sparvath A.
86 28 63 80 Jensen T.M.
86 28 64 00 Plumrose Skandinavien A/S
86 28 64 04 Pakkhjørn P.
86 28 64 10 Kjær P.
86 28 64 25 Christiansen G.
86 28 64 26 Petersen E.K.
86 28 64 31 Andersen A.
86 28 64 33 Jensen B.
86 28 64 38 Laursen F.K.
86 28 64 45 Christensen T.
86 28 64 46 Harders S.
86 28 64 64 Buhl D.
86 28 64 66 Andersen P.
86 28 64 71 Sørensen N.
86 28 64 74 Søeborg E.
86 28 65 02 Henriksen A.
86 28 65 16 Jepsen S.F.
86 28 65 20 Sørensen H.E.
86 28 65 29 Pedersen A.N.
86 28 65 44 Jepsen H.B.
86 28 65 47 Christensen J.B.
86 28 65 55 Lytken M.
86 28 65 56 Riv S.
86 28 65 57 Lundberg F.
86 28 65 60 Østbye G.
86 28 65 63 Johansen L.
86 28 65 64 Hyllested D.
86 28 65 83 Rasmussen O.
86 28 66 00 Incotech A/S
86 28 66 02 Sørensen E.
86 28 66 05 Lausen E.F.
86 28 66 07 Kobberø K.
86 28 66 11 PW Stål A/S
86 28 66 16 Andersen K.
86 28 66 17 Svejstrup L.
86 28 66 18 Pedersen H.
86 28 66 20 Larsen J.T.
86 28 66 28 Madsen K.R.
86 28 66 33 Lindgreen F.
86 28 66 38 Gameswedo I/S
86 28 66 44 Olsen B.
86 28 66 45 Genbrugsstationen
86 28 66 46 Jensen M.K.
86 28 66 54 Thomassen H.
86 28 66 55 Beregnerkontoret Vvs Kalkulation Aps
86 28 66 56 Pedersen Peter
86 28 66 60 Nielsen L.
86 28 66 61 Wardinghus Å.
86 28 66 70 Innotec Danmark A/S
86 28 66 73 Jensen B.
86 28 66 76 Jensen B.L.
86 28 66 83 Knudsen K.
86 28 66 88 Holme Dyreklinik
86 28 66 91 Koed K.J.
86 28 66 95 Nielsen V.F.
86 28 67 05 Christiansen A.
86 28 67 10 Jensen P.E.
86 28 67 23 Petersen J.
86 28 67 27 Christensen E.
86 28 67 60 Bach L.H.
86 28 67 68 Jespersen M.
86 28 67 88 Jm Trykluft A/S
86 28 67 95 Munkholm L.
86 28 68 00 Boysen M.
86 28 68 11 Faurholt C.
86 28 68 17 Andersen I.O.
86 28 68 24 Holst L.
86 28 68 26 Lund Madsen K.
86 28 68 40 Larsen J.E.
86 28 68 47 Norn B.P.
86 28 68 50 Malling U.
86 28 68 52 Christoffersen Per L
86 28 68 58 Christensen R.
86 28 68 61 Lysmose Trading Aps
86 28 68 63 Maron Group Aps
86 28 68 68 Schneider G.
86 28 68 78 Møller K.
86 28 68 79 Valcea E.
86 28 68 92 Aagesen A.V.
86 28 69 28 Tychsen Galvanisering
86 28 69 44 Aarhus Vognmandsforening
86 28 69 49 Uhdjepsen L.S.
86 28 69 69 Schock Danmark
86 28 69 75 Christensen I.
86 28 69 89 Andersen P.
86 28 69 90 Hansen-Baun S.
86 28 70 00 bo-lito ApS
86 28 70 01 Dalgaard H.
86 28 70 02 Poulsen H.O.
86 28 70 04 Kjær B.
86 28 70 09 Smedegaard C.
86 28 70 10 Jens Buhl & Sønner A/S
86 28 70 12 Dahsgaard K.
86 28 70 19 Sparre P.
86 28 70 20 Kaae B.
86 28 70 22 Hairafhair
86 28 70 38 Gregersen N.
86 28 70 40 Andersen K.
86 28 70 44 Rye Petersen El-installation
86 28 70 48 Laursen A.
86 28 70 61 Giversen T.G.
86 28 70 62 Aagaard M.
86 28 70 63 Søndergaard J.
86 28 70 70 Nielsen Kim
86 28 70 71 Staudt S.
86 28 70 72 Poulsen S.E.J.
86 28 70 75 Søndergaard S.
86 28 70 79 Nielsen J.
86 28 70 81 Kylling V.
86 28 70 84 Mikkelsen J.Å.
86 28 70 91 Hansen T.O.
86 28 70 97 Madsen T.V.
86 28 70 99 Petersen A.K.
86 28 71 05 Sutherland D.S.
86 28 71 08 Nielsen K.
86 28 71 20 Paarup-Laursen B.
86 28 71 31 Ravnsbæk P.
86 28 71 40 Frederiksen S.
86 28 71 41 Anderson H.
86 28 71 51 Eriksen J.
86 28 71 58 Christensen M.
86 28 71 62 Nielsen L.K.
86 28 71 66 Bitsch T.
86 28 71 70 Jensen P.
86 28 71 71 Overgaard H.
86 28 71 75 Vognmandsforretningen Ernst Nielsen & Søn Aps
86 28 71 79 Pedersen F.
86 28 71 80 Hansen P.E.
86 28 71 81 Lauridtsen H.U.
86 28 71 86 Lyhne A.
86 28 72 01 Lind J.
86 28 72 02 Lemming H.
86 28 72 04 Jørgensen U.
86 28 72 07 Christensen B.
86 28 72 17 Duus M.
86 28 72 20 Sørensen W.B.
86 28 72 27 Fæster K.
86 28 72 33 Pardon ApS
86 28 72 34 Hermansen O.
86 28 72 40 Andersen B.
86 28 72 45 Moeskjær N.J.
86 28 72 69 Nielsen P.
86 28 72 72 Christensen C.
86 28 72 73 Rasmussen B.
86 28 72 74 Serup E.
86 28 72 75 Frajlk N.H.
86 28 72 76 Lyckhage R.
86 28 72 79 Frost M.
86 28 72 80 Holm A.
86 28 72 89 Qvist A.
86 28 72 96 Jørgensen B.
86 28 72 97 Jacobsen L.H.
86 28 73 00 Lido Pizza
86 28 73 05 Christensen I.
86 28 73 09 Fries H.
86 28 73 11 Adamsen P ApS
86 28 73 16 Pedersen K.M.
86 28 73 23 Hamann F.
86 28 73 28 Madsen J.
86 28 73 35 Ravnsbjergkirkens Kordegnekontor
86 28 73 37 Therkildsen K.
86 28 73 38 Jensen E.
86 28 73 39 Viby Andelsboligforening
86 28 73 41 Bertelsen M.
86 28 73 45 Christensen L.
86 28 73 48 Kristensen S.G.
86 28 73 50 Serup E.Z.
86 28 73 52 Nielsen P.T.
86 28 73 55 Langagerskolen
86 28 73 58 Jensen L.N.
86 28 73 60 Leth R.
86 28 73 63 Holst S.
86 28 73 81 Koch B.C.
86 28 73 89 Nielsen M.
86 28 73 92 Kolt Bofællesskabet
86 28 74 00 Hansgrohe A/S
86 28 74 05 Høeg G.
86 28 74 08 Jensen B.
86 28 74 17 Rytter A.
86 28 74 19 Rasmussen K.
86 28 74 23 Jensen J.
86 28 74 34 Christensen L.
86 28 74 40 Jensen V.
86 28 74 51 Schou K.
86 28 74 59 Nyhuus L.
86 28 74 67 Therkelsen A.
86 28 74 68 Andersen M.
86 28 74 75 Rasmussen A.
86 28 74 76 Schmidt A.
86 28 74 83 Christiansen M.
86 28 74 85 Fælleshuset
86 28 74 94 Rapoport R.
86 28 75 01 Hansen A.A.
86 28 75 04 Stautrup If, Håndboldafdelingen
86 28 75 05 Sørensen T.
86 28 75 09 Larsen L.H.
86 28 75 10 Christiani C.
86 28 75 12 Pasgaard T.
86 28 75 17 Madsen P.
86 28 75 19 Bach F.
86 28 75 20 JYDSK ALUMONTAGE ApS
86 28 75 22 Ravn W.H.
86 28 75 25 Skytt M.
86 28 75 27 Mills R.
86 28 75 28 Hass A.
86 28 75 34 Lade K.
86 28 75 35 Dehlholm J.
86 28 75 41 Hansen A.
86 28 75 42 Jørgensen B.
86 28 75 45 Larsen H.T.
86 28 75 46 Blem P.K.
86 28 75 49 Kipp S.
86 28 75 53 Madadi S.
86 28 75 69 Zawitaj K.A.
86 28 75 78 Eskildsen M.
86 28 75 79 Sørensen H.T.
86 28 75 80 Sørensen P.K.
86 28 75 83 Lene AB Kaasgaard
86 28 75 86 Salomonsen G.M.
86 28 75 88 Kolt Fritidsklub
86 28 75 95 Sandemann Rasmussen G
86 28 76 03 Larsen D.S.
86 28 76 29 Bjerre H.
86 28 76 33 Egeris M.
86 28 76 46 Sharifi B.
86 28 76 60 Jakobsen L.
86 28 76 61 Knudsen A.
86 28 76 64 Haubo E.
86 28 76 77 Rasmussen H.
86 28 76 79 Ahlbeck T.
86 28 76 83 Rasmussen E.V.
86 28 76 87 Jacobsen R.E.
86 28 76 90 Tonny Og Enette BOG Knudsen
86 28 77 02 Hansen K.A.
86 28 77 03 Sørensen H.
86 28 77 04 Henriksen H.
86 28 77 05 AB Porse Stærkær Og B Stærkær
86 28 77 07 Fensten I.
86 28 77 08 Jensen I.
86 28 77 10 Winther A.
86 28 77 16 Forman B.
86 28 77 17 Laursen E.B.
86 28 77 22 SOCO System A/S
86 28 77 25 Hussner T.D.
86 28 77 35 Wendelboe C.M.
86 28 77 39 Rapoport H.L.
86 28 77 40 Jensen G.
86 28 77 41 Nielsen B.
86 28 77 44 Beregnerkontoret Vvs Kalkulation Aps
86 28 77 47 Jensen K.B.
86 28 77 51 Sørensen B.
86 28 77 55 Bækby P.
86 28 77 57 Fomsgaard Bente
86 28 77 60 Lundgaard S.
86 28 77 65 Rasmussen L.S.
86 28 77 66 CMA Armatur A/S
86 28 77 71 Munck P.
86 28 77 74 Schultz T.M.
86 28 77 75 Sørensen L.L.
86 28 77 76 Nielsen K.L.
86 28 77 79 Soco System A/S
86 28 77 83 Ankersen M.
86 28 77 90 Søndergaard L.
86 28 77 91 Munck P.
86 28 78 00 Klinke Ilse
86 28 78 03 Rasmussen B.
86 28 78 08 Brusgaard K.
86 28 78 11 Nielsen O.
86 28 78 14 Nielsen V.
86 28 78 15 Kristensen E.
86 28 78 16 Sørensen V.L.
86 28 78 22 Pedersen E.
86 28 78 28 Christensen L.
86 28 78 32 Johansen K.
86 28 78 33 Nielsen M.
86 28 78 36 Jespersen M.
86 28 78 38 Skøtt P.S.
86 28 78 48 Karmark P.
86 28 78 52 Hansen P.
86 28 78 57 Stadion Salonen
86 28 78 70 Nielsen B.
86 28 78 72 Boysen Christa
86 28 78 74 Elsholm I.
86 28 78 77 Jensen T.
86 28 78 78 Blokager J.
86 28 78 82 Madsen L.
86 28 78 83 Beldam I.H.
86 28 78 85 Torp P.
86 28 78 86 Popenda L.
86 28 78 87 Larsen H.K.
86 28 78 89 Madsen L.
86 28 78 92 Frahm-Jensen C.
86 28 78 96 Andersen I.J.
86 28 79 17 Andersen S.
86 28 79 18 Jensen S.F.
86 28 79 21 Tdc Nkds
86 28 79 22 Andersen M.
86 28 79 30 Husseini D.
86 28 79 33 J. J. Stål A/S
86 28 79 36 Madsen K.
86 28 79 38 Bülow T.
86 28 79 76 Nyhuus K.
86 28 79 79 Rema 1000

86 28 79 80 Winther J.
86 28 79 97 Christiansen P.H.
86 28 80 06 Rasmussen L.
86 28 80 07 Hansen A.T.
86 28 80 13 Højlund J.
86 28 80 16 Jørgensen T.
86 28 80 20 Scandinova A/S
86 28 80 22 Jensen M.K.
86 28 80 26 Andersen K.
86 28 80 27 Pedersen N.N.
86 28 80 43 Copla Legepladser /V John Ibsen Hansen
86 28 80 45 Copla Legepladser
86 28 80 48 Jensen P.A.
86 28 80 52 Jensen A.
86 28 80 54 Hansen E.P.T.L.
86 28 80 55 City Flyttetransport ApS
86 28 80 64 Madsen S.
86 28 80 68 Christiansen J.B.
86 28 80 69 Randall M.L.
86 28 80 70 Bruns ApS
86 28 80 83 Vestergaard A.
86 28 80 84 Perregaard K.
86 28 80 85 Friis H.
86 28 80 90 Ba C.T.
86 28 80 91 Furbo K.
86 28 81 05 Thrane S.
86 28 81 07 Andersen D.S.
86 28 81 11 Orbicon
86 28 81 21 Madsen G.K.
86 28 81 24 Jensen C.H.
86 28 81 30 Jensen H.V.
86 28 81 31 Asmussen H.
86 28 81 48 Eriksen F.K.
86 28 81 55 Refako Aps
86 28 81 71 Lykkeland G.
86 28 81 74 Nyeboe C.
86 28 81 79 Christensen C.
86 28 81 84 Sørensen S.G.
86 28 81 87 Vorre I.T.
86 28 81 91 Pj Electronic
86 28 82 02 Nielsen I.
86 28 82 13 Nielsen B.
86 28 82 18 Overgaard O.
86 28 82 20 Olesen N.
86 28 82 22 Lembana A/S
86 28 82 25 Bindeballe C.
86 28 82 42 Nielsen P.E.
86 28 82 43 le Fevre B.L.
86 28 82 44 Reson A/S
86 28 82 50 Thaastrup M.M.A.
86 28 82 54 Rekon A/S
86 28 82 70 Zederkof Pia
86 28 82 75 Olsen J.
86 28 82 76 Madsen P.
86 28 82 81 Pedersen A.N.
86 28 82 94 Rickers J.
86 28 82 98 Thomsen J.H.
86 28 83 08 Hasselager Auto
86 28 83 12 Hørslev P.
86 28 83 17 Jakobsen A.
86 28 83 25 Jensen J.T.
86 28 83 43 Steenberg G.
86 28 83 56 Sørensen K.
86 28 83 64 Brauer C.
86 28 83 66 Wessel-Tolvig S.
86 28 83 74 Jepsen Marianne
86 28 83 80 Amen S.
86 28 83 82 Christensen D.A.
86 28 83 84 Navne J.F.M.
86 28 83 86 Brandborg B.D.
86 28 83 98 Imhof R.
86 28 84 04 Krukow B.
86 28 84 08 Wridt A.
86 28 84 14 Hasselager Auto
86 28 84 20 Krone E.
86 28 84 24 Levisen J.K.
86 28 84 50 Andersen M.
86 28 84 59 Fugl C.
86 28 84 66 Højbjerg Vvs Service Aps
86 28 84 70 Thystrup T.
86 28 84 77 Jensen M.
86 28 84 82 Kounadi T.A.
86 28 84 85 Jørgensen S.
86 28 84 94 Pedersen R.G.
86 28 85 12 Sp Transport Aps
86 28 85 28 Ratnasingam G.
86 28 85 30 Nielsen J.V.S.
86 28 85 32 Dahse N.
86 28 85 35 Jakobsen H.
86 28 85 40 Rasmussen S.W.
86 28 85 55 Refako Autodele
86 28 85 71 Andersen E.
86 28 85 80 Jørgensen B.B.
86 28 85 85 G. S. V. Materialeudlejning A/S
86 28 85 86 G. S. V. Materialeudlejning A/S
86 28 85 90 Scavenius B.M.F.B.
86 28 86 06 Hansen M.
86 28 86 12 Jensen M.V.
86 28 86 14 Madsen I.
86 28 86 18 Kruuse M.
86 28 86 22 Team Danmark
86 28 86 25 Jørgensen P.M.
86 28 86 29 Nikolajsen J.V.
86 28 86 37 Bertelsen E.
86 28 86 38 Kjelstrup A.
86 28 86 60 Johansen W.E.
86 28 86 78 Nielsen G.
86 28 86 86 Lund I.
86 28 86 88 Bach N.J.
86 28 86 98 Rasmussen G.
86 28 87 13 Slottved B.
86 28 87 17 Christensen B.
86 28 87 57 Jørgensen A.
86 28 87 60 Cáceres M.B.
86 28 87 61 Sørensen K.K.
86 28 87 65 Dietz L.
86 28 87 77 Hoffmann C.
86 28 87 85 Grasberger L.V.
86 28 87 88 Pw Stål A/S
86 28 88 08 Bjerglund D.
86 28 88 18 Abdghani Y.H.
86 28 88 22 Madsen S.
86 28 88 30 Skjoldborg E.
86 28 88 31 Carstensen C.
86 28 88 32 Jakobsen L.
86 28 88 42 Rasmussen C.
86 28 88 45 Brændbyge R.W.A.
86 28 88 48 Hviid A.
86 28 88 50 Andersen L.
86 28 88 61 Simonsen P.
86 28 88 68 Translate Plus Limited
86 28 88 76 Pedersen B.L.
86 28 88 82 Jeppesen K.
86 28 88 86 Sørensen B.
86 28 88 87 Mærkedahl R.
86 28 88 89 Karmark H.
86 28 88 95 Jensen G.S.
86 28 89 00 Fk Distribution A/S
86 28 89 02 Mostowfi S.
86 28 89 12 Harders B.
86 28 89 18 Hansen M.
86 28 89 19 Lionfish (Pneumatiker Jørn Mortensen)
86 28 89 28 Thomsen S.
86 28 89 50 Rasmussen J.
86 28 89 74 Kaae K.
86 28 89 80 Jensen J.S.
86 28 89 84 Schrader M.
86 28 89 98 Søgaard P.
86 28 89 99 Kjeldgaard B.F.
86 28 90 02 Christensen M.M.
86 28 90 03 Jacobsen R.H.
86 28 90 05 Nordli B.
86 28 90 06 Juul B.
86 28 90 09 CC Revision
86 28 90 12 Nyeboe N.K.
86 28 90 13 Gjørtz B.
86 28 90 17 Haupt K.
86 28 90 19 Winther L.
86 28 90 22 Lauridsen O.W.
86 28 90 23 Jensen L.B.
86 28 90 26 Vissing I.
86 28 90 28 Brogaard L.
86 28 90 36 Uni Invest
86 28 90 45 Levann S.
86 28 90 47 Refstrup O.
86 28 90 48 Andersen M.H.
86 28 90 49 Søgaard B.
86 28 90 53 Jensen B.
86 28 90 55 Lykke K.
86 28 90 56 Jensen K.H.
86 28 90 57 Hundebøl I.
86 28 90 62 Petersen J.
86 28 90 69 Vesterdal A.
86 28 90 70 Nielsen M.
86 28 90 73 Petersen L.S.
86 28 90 74 Bjerregaard B.
86 28 90 89 Hansen K.
86 28 90 94 Vinter H.
86 28 90 99 Mains A.
86 28 91 00 Mathiasen G.
86 28 91 03 Sørensen L.B.
86 28 91 04 Bruun M.O.
86 28 91 10 Thomsen L.M.
86 28 91 14 Petersen H.E.
86 28 91 19 Tranberg H.
86 28 91 24 Laustsen K.E.
86 28 91 27 Jensen E.
86 28 91 28 Buttenschøn L.
86 28 91 29 Andersen G.H.
86 28 91 30 Dideriksen T.R.
86 28 91 31 Poulsen K.
86 28 91 52 Harder K.J.
86 28 91 58 Madsen K.F.
86 28 91 61 Mærkedahl A.
86 28 91 67 Wendelboe M.
86 28 91 70 Kessel J.
86 28 91 79 Hansen P.
86 28 91 80 Brandt L.
86 28 91 81 Bundgaard J.C.
86 28 91 85 Kalsmose L.
86 28 91 96 Pedersen F.A.
86 28 92 03 Bjorholm-Petersen G.
86 28 92 09 Hantopoulo N.
86 28 92 10 Rasmussen K.
86 28 92 14 Andersen L.
86 28 92 18 Thestrup I.
86 28 92 19 Schroers K.
86 28 92 20 Patula I.
86 28 92 21 Møller Susanne
86 28 92 22 Sørensen T.
86 28 92 24 Andersen J.
86 28 92 44 Nielsen E.
86 28 92 54 Just G.
86 28 92 71 Andersen D.
86 28 92 74 Olesen K.E.
86 28 92 85 Sørensen I.S.
86 28 92 92 Christensen J.K.
86 28 92 93 Merlit M.
86 28 92 94 Nyman G.
86 28 92 95 Thorsen P.
86 28 92 99 GCM Rådgivning og Rekruttering
86 28 93 00 Andersen Flemming Holm
86 28 93 13 Priess B.
86 28 93 14 Thøgersen I.M.
86 28 93 17 Kongsbak L.
86 28 93 18 Harenski K.W.
86 28 93 20 Hasselstrøm S.B.
86 28 93 24 Skov Jørgen
86 28 93 25 Nissen B.
86 28 93 30 Kristensen K.
86 28 93 33 Knudsen P.
86 28 93 42 Kristiansen A.
86 28 93 47 Erik Vestergaard-Hansen
86 28 93 53 Madsen J.
86 28 93 56 Pedersen M.
86 28 93 62 Jakobsen E.B.
86 28 93 63 Malmkjær K.
86 28 93 66 Lundorff E.
86 28 93 75 Thomsen Ulrik Møller
86 28 93 77 Bodal P.
86 28 93 80 Birkefeldt J.
86 28 93 90 Sørensen K.
86 28 93 92 Christensen B.
86 28 93 94 Fejrskov J.
86 28 93 99 Rasmussen P.S.
86 28 94 04 Juhl J.
86 28 94 05 Hansen Jesper M
86 28 94 08 LK Metalbyg A/S
86 28 94 10 Bidstrup K.
86 28 94 11 Beyer Kontormontering
86 28 94 12 Meyer K.
86 28 94 15 Streubel-Kristensen J.
86 28 94 31 Andersen P.
86 28 94 36 Rasmussen L.W.
86 28 94 40 Helle E.
86 28 94 49 Nielsen K.
86 28 94 54 Sørensen E.
86 28 94 56 Jacobsen A.
86 28 94 63 Yderholm A.
86 28 94 71 Hasselager Kokdt Vandværk
86 28 94 72 If Erhverv Salg-Viby
86 28 94 74 From P.M.
86 28 94 81 Pedersen L.
86 28 94 84 Lund H.
86 28 94 87 Gaardsted U.M.
86 28 94 88 Hasselager Dyreklinik
86 28 94 90 Damkjær A.
86 28 94 92 Kjærgaard Anette
86 28 95 00 Jørgensen K.
86 28 95 02 Hansen S.H.
86 28 95 10 Havbro J.
86 28 95 14 Pedersen O.B.
86 28 95 15 Frederiksen J.
86 28 95 20 Kristensen A.
86 28 95 21 Simonsen M.R.
86 28 95 28 Thaysen V.
86 28 95 30 Azimi A.
86 28 95 35 Knudsen M.H.
86 28 95 40 Storm V.
86 28 95 45 Nielsen J.H.
86 28 95 55 Henriksen J.B.
86 28 95 58 Jørgensen Marianne Oxbøll
86 28 95 61 Pedersen B.
86 28 95 63 Cci Europe A/S
86 28 95 65 Mikkelsen H.
86 28 95 67 Christensen L Kjærulff
86 28 95 71 Nielsen K.
86 28 95 75 Madsen O.L.
86 28 95 80 Knudsen T.
86 28 95 94 Ravnsbæk P.
86 28 96 00 Johansen E.M.
86 28 96 01 Nielsen L.
86 28 96 08 Larsen P.K.
86 28 96 10 Nielsen K.F.
86 28 96 11 Hubert Skitte Design ApS
86 28 96 14 Jensen J.P.H.
86 28 96 15 Henriksen O.
86 28 96 28 Jensen J.
86 28 96 46 Møller Pedersen B.
86 28 96 56 Nielsen C.H.
86 28 96 61 Bruhn J.
86 28 96 62 Jacobsen A.
86 28 96 76 Thomsen A.
86 28 96 82 Danielsen H.
86 28 96 84 Juhl H.V.
86 28 96 86 Gregersen T.
86 28 96 88 Kyle Bruce Phillip
86 28 96 96 Jeppesen A.
86 28 96 98 Rud-Pedersen F.
86 28 97 00 Lab-Vent Controls A/S
86 28 97 01 Flindt A.
86 28 97 05 Hansen-Thiim Dorte
86 28 97 10 Jensen T.
86 28 97 18 Simonsen H.
86 28 97 27 Christoffersen L.
86 28 97 37 Vad J.
86 28 97 40 Bæk-Nielsen B.
86 28 97 47 Dalegaard M.
86 28 97 50 Jensen F.
86 28 97 55 Hauritz L.
86 28 97 70 Moesgaard H.
86 28 97 96 Mathiasen L.M.
86 28 98 02 Sucksdorff J.
86 28 98 07 Hansen P.K.
86 28 98 08 Hald E.
86 28 98 09 Lageri J.M.
86 28 98 11 Bastholm Tråd & Plader (Olav Bastholm)
86 28 98 30 Andersen M.F.
86 28 98 36 Poulsen M.D.
86 28 98 38 Pedersen J.M.
86 28 98 44 Beyer B.
86 28 98 58 Nielsen B.M.
86 28 98 65 Rasmussen I.
86 28 98 66 Hingsberg F.
86 28 98 70 Christiansen M.
86 28 98 72 Petersen B.H.L.
86 28 98 80 Knudsen E.
86 28 98 91 Hansen K.
86 28 98 95 Gundersen J.
86 28 98 98 Jensen K.
86 28 98 99 Mikkelsen A.
86 28 99 01 Lund H.
86 28 99 02 Lyhne N.
86 28 99 08 Jørgensen J.
86 28 99 10 Larsen B.
86 28 99 14 Winther J.E.
86 28 99 28 Risbjerg A.
86 28 99 40 Hansen H.K.
86 28 99 59 Bridal F.
86 28 99 65 Kristoffersen A.
86 28 99 66 Preisler K.
86 28 99 69 Ploug M.
86 28 99 74 Petersen T.
86 28 99 80 Jensen J.S.
86 28 99 81 Kristiansen A.
86 28 99 84 Rasmussen A.
86 28 99 94 Andreasen L.
86 28 99 96 Danielsen A.
86 29 00 01 Askgaard J.
86 29 00 02 Byriel S.
86 29 00 05 Dalum S.
86 29 00 11 Sørensen L.
86 29 00 12 Povlsen A.
86 29 00 17 Sønderby E.
86 29 00 18 Pedersen E.Å.
86 29 00 19 Kontor S.
86 29 00 20 Iversen K.
86 29 00 21 Muhamed M.
86 29 00 22 Truelsen K.
86 29 00 24 Karlsen A.K.
86 29 00 25 Nielsen G.L.
86 29 00 28 Alexandersen H.O.
86 29 00 29 Gibe N.P.
86 29 00 30 Laursen A.
86 29 00 31 Andersen E.M.
86 29 00 35 Trk Montage
86 29 00 37 Grønkjær M.
86 29 00 38 Jakobsen S.W.
86 29 00 39 Jørgensen D.
86 29 00 40 Rasmussen A.
86 29 00 41 Steffensen J.K.
86 29 00 42 Nielsen P.
86 29 00 44 Hedegaard H.
86 29 00 46 Hedegaard H.
86 29 00 49 Edelholt S.
86 29 00 50 Nielsen T.
86 29 00 51 Lisberg J.
86 29 00 52 Sørensen V.
86 29 00 54 Madsen H.J.
86 29 00 60 Helge B.
86 29 00 65 Jensen O.R.
86 29 00 69 Jensen I.H.
86 29 00 83 Lind O.
86 29 00 84 Sejr A.
86 29 00 85 Byens Glas & Facade Aps
86 29 00 86 Frisørhuset
86 29 00 88 Larsen E.
86 29 00 91 Hoffmann B.
86 29 00 93 Andersen E.M.
86 29 00 94 Lauridsen L.
86 29 00 95 Viby Syd If
86 29 00 97 Olsen L.
86 29 01 00 Partrederiet Sea Fighter
86 29 01 01 Hansen H.
86 29 01 02 Rytter P.
86 29 01 08 Madsen K.
86 29 01 11 Christensen Poul-Erik
86 29 01 12 Hansen J.
86 29 01 13 Brandt K.E.
86 29 01 15 Kesby K.
86 29 01 20 Hedegård Bent
86 29 01 21 Overballe R.P.
86 29 01 23 Holm E.
86 29 01 25 Andersen A.H.
86 29 01 28 Jensen P.
86 29 01 29 Nielsen A.
86 29 01 30 Andersen P.
86 29 01 32 Lindskow J.
86 29 01 33 Brandt P.
86 29 01 35 Høyer S.
86 29 01 39 Kjeldmann L.
86 29 01 42 Christensen N.
86 29 01 44 Tulstrup G I/S
86 29 01 47 Skou M.
86 29 01 49 Nielsen J.E.
86 29 01 50 Sørensen S.
86 29 01 55 Andersen V.B.
86 29 01 60 Bang E.
86 29 01 62 Maansson F.
86 29 01 63 Mølstrøm N.
86 29 01 65 Sørensen L.
86 29 01 68 Jensen L.
86 29 01 70 Fennefoss S.
86 29 01 74 Holm C.
86 29 01 77 Elgaard H.
86 29 01 79 Hansen P.B.
86 29 01 80 Lodberg H.
86 29 01 81 Lippert A.
86 29 01 82 Skovgaard L.
86 29 01 84 Riis V.
86 29 01 86 Holm B.
86 29 01 87 Vogel J.
86 29 01 88 Jensen I.
86 29 01 89 Ehlers K.
86 29 01 91 Rulleniels.Dk
86 29 01 92 Svend Andresens Familiefond
86 29 01 94 Andersen L.I.
86 29 01 99 Brøtker E.H.
86 29 02 00 Hansen L.
86 29 02 03 Johansen H.
86 29 02 06 Tøftkjær Grethe
86 29 02 08 Nedergaard E.
86 29 02 09 Statoil Servicenter
86 29 02 12 Christiansen K.
86 29 02 14 Nielsen Å.
86 29 02 18 Nielsen F.B.
86 29 02 19 Nielsen L.B.
86 29 02 23 Pedersen L.
86 29 02 25 Jørgensen M.
86 29 02 29 Strange E.
86 29 02 32 Frøslev A.
86 29 02 34 Davidsen Hanne
86 29 02 41 Ryden E.
86 29 02 42 Madsen R.
86 29 02 43 Platz E.M.
86 29 02 47 Rasmussen H.
86 29 02 51 Bibby V.
86 29 02 58 Pedersen Lilli
86 29 02 60 Rybner C.
86 29 02 61 Graversen L.
86 29 02 65 Åstrøm-Andersen G.
86 29 02 67 Andersen V.
86 29 02 70 Buch I.
86 29 02 71 Andersen B.C.
86 29 02 77 Schriver P.
86 29 02 79 Nielsen S.
86 29 02 80 Nielsen Y.
86 29 02 82 Jenssen G.
86 29 02 92 Gregersen M.G.
86 29 02 95 Møller H.R.
86 29 02 98 Flytkjær O.G.
86 29 03 02 Borgbjerg A.
86 29 03 03 Nielsen A.
86 29 03 06 Hansen G.
86 29 03 07 Mikkelsen P.
86 29 03 10 Westergård M.
86 29 03 15 Mørslet Bibliotek
86 29 03 20 Gasbjerg Peder
86 29 03 21 Rasmussen P.
86 29 03 22 Pedersen S.
86 29 03 33 Byens Glas & Facade Aps
86 29 03 34 Rasmussen B.
86 29 03 36 Bjerre A.
86 29 03 37 Birkegaard P.H.
86 29 03 38 Jensen A.M.
86 29 03 39 Andersen B.L.
86 29 03 48 Dybvad J.
86 29 03 49 Larsen I.
86 29 03 51 Jensen G.
86 29 03 55 Testrup Højskole
86 29 03 56 Viby Andelsboligforening Viceværten
86 29 03 58 Vinding J.
86 29 03 59 Sørensen A.
86 29 03 60 Pedersen K.
86 29 03 67 Stensgaard B.M.
86 29 03 68 Hindsgaul M.
86 29 03 71 Bigum B.
86 29 03 73 Pedersen A.
86 29 03 76 Gylling G.
86 29 03 78 Vistoft K.
86 29 03 80 Jacobsen L.
86 29 03 84 Steffensen K.
86 29 03 90 Pedersen K.K.
86 29 03 94 Himmer T.
86 29 03 95 Thomsen J.
86 29 03 97 Frost E.
86 29 03 98 Olsen P.
86 29 03 99 Mørslet Lægehus
86 29 04 03 Jakobsen K.J.
86 29 04 07 Mikkelsen B.
86 29 04 08 Anesen H.B.
86 29 04 11 Vidunder Knolden
86 29 04 13 Up2date Bogføring
86 29 04 15 Up2date Bogføring
86 29 04 18 Up2date Bogføring
86 29 04 20 Sørensen R.
86 29 04 25 Mousing A.G.
86 29 04 27 Broberg C.
86 29 04 29 Steffensen H.
86 29 04 30 Martins M.C.
86 29 04 31 Godsk J.
86 29 04 32 Skarbye G.
86 29 04 33 Duelund B.
86 29 04 34 Kristiansen V.
86 29 04 41 Brøchner C.
86 29 04 42 Linnebjerg I.
86 29 04 46 Møballe Niels Peter
86 29 04 47 Kristensen H.
86 29 04 48 Sørensen P.G.
86 29 04 49 Musavi M.
86 29 04 56 Iversen K.
86 29 04 60 Ottosen A.
86 29 04 62 Hermansen L.
86 29 04 63 Folkedansen 1945
86 29 04 64 Drejer L.
86 29 04 65 Karlsen J.
86 29 04 66 Nordea
86 29 04 67 Smidstrup J.N.
86 29 04 69 Christensen Y.
86 29 04 70 Nielsen O.
86 29 04 72 Baskjær K.
86 29 04 73 Starup A.
86 29 04 75 Nielsen P.J.
86 29 04 76 Herrmann I.L.
86 29 04 79 Christiansen F.
86 29 04 80 Thomsen H.
86 29 04 83 Fenger L.
86 29 04 84 Kristiansen A.
86 29 04 85 Worm O.
86 29 04 91 Nielsen V.P.
86 29 04 93 Søndergaard K.
86 29 04 95 Andersen O.
86 29 04 97 Ishøy H.
86 29 04 98 Schmidt B.
86 29 05 00 Mørslet Brugsforening
86 29 05 01 Munke Vvs Og Blik A/S
86 29 05 03 Nielsen F.
86 29 05 04 Larsen I.
86 29 05 06 Tandlægerne i Tranbjerg
86 29 05 08 Nielsen P.G.
86 29 05 09 Sørensen Laus
86 29 05 10 Christensen H.G.
86 29 05 12 Branth J.
86 29 05 14 Nielsen K.B.
86 29 05 16 Heiberg K.
86 29 05 17 Knudsen O.B.
86 29 05 20 Brahe K.
86 29 05 23 Rosenlund F.
86 29 05 24 Poulsen S.K.
86 29 05 29 Bøhne J.
86 29 05 31 Andersen H.W.
86 29 05 32 Madsen W.
86 29 05 33 Nordea
86 29 05 36 Hansen J.C.
86 29 05 37 Nielsen Poul Helmer
86 29 05 38 Guld A.
86 29 05 40 Jensen F.M.
86 29 05 46 Bech-Nielsen H.
86 29 05 53 Gerding A.
86 29 05 56 Steffensen K.E.
86 29 05 58 Munke VVS & Blik A/S
86 29 05 60 Søndergaard P.S.
86 29 05 63 Andersen N.B.
86 29 05 64 Thorup P.W.
86 29 05 66 O Rokskovs Planteskole
86 29 05 67 O Rokskovs Planteskole
86 29 05 70 Jørgensen E.
86 29 05 71 Keseler V.
86 29 05 72 Andersen S.
86 29 05 75 Jensen S.E.
86 29 05 85 Fryland O.
86 29 05 86 Lauritsen K.E.
86 29 05 88 KFUM Spejderne
86 29 05 99 Jensen A.
86 29 06 01 Nielsen J.E.B.
86 29 06 06 Buch Ole
86 29 06 08 Jensen Preben
86 29 06 09 Olesen V.
86 29 06 10 Kilic Å.
86 29 06 11 Pedersen L.
86 29 06 14 Sørensen L.
86 29 06 16 Jepsen B.
86 29 06 18 Sørensen N.P.G.
86 29 06 23 Bang L.
86 29 06 25 Holm D.
86 29 06 26 Jensen F.I.
86 29 06 27 02527 Superbrugsen Mørslet
86 29 06 29 Lunderskov K.
86 29 06 30 Justenborg L.
86 29 06 32 Gammelgaard A.
86 29 06 33 Jørgensen H.S.
86 29 06 34 Nielsen C.
86 29 06 36 Johansen F.B.
86 29 06 37 Henriksen I.
86 29 06 40 Mathorne VVS ApS
86 29 06 42 Sindberg R.E.
86 29 06 46 Hvidberg M.
86 29 06 49 Bauning Bent
86 29 06 50 Brøsted B.
86 29 06 58 Hjorthøj C.
86 29 06 62 Bjulver K.
86 29 06 68 Thomsen E.B.
86 29 06 71 Bjerregaard I.
86 29 06 73 Bang S.E.
86 29 06 74 Hjorth V.
86 29 06 76 Frommelt K.
86 29 06 80 Rasmussen H.
86 29 06 81 Tdc Ao 2522 A/S
86 29 06 83 Jørgensen N.
86 29 06 86 Fredensvang Vinduer og Facader ApS
86 29 06 88 Østergaard Edith
86 29 06 90 Hinge T.
86 29 06 95 Larsen Bjarne
86 29 06 99 Møbelagentur Lars Tue Barle
86 29 07 00 Thybo E Murer-og Entreprenørforretning A/S
86 29 07 02 Nielsen P.E.
86 29 07 03 Laursen J.
86 29 07 06 Petersen M.
86 29 07 07 Gerding L.
86 29 07 08 Majlund Anette
86 29 07 12 Luhrs W.
86 29 07 16 Andersen B.
86 29 07 17 Kirsten Holst-Mikkelsen
86 29 07 18 Kristensen A.V.
86 29 07 20 Køppen F.
86 29 07 21 Møller E.
86 29 07 26 Foldbjerg Erik
86 29 07 27 Tingleff H.J.
86 29 07 29 Nielsen M.
86 29 07 30 Christensen J.M.
86 29 07 31 Andersen K.
86 29 07 34 Østergaard H.
86 29 07 35 Langberg L.
86 29 07 38 Nielsen P.
86 29 07 41 Groth I.
86 29 07 42 Daugaard J.
86 29 07 47 Poulsen K.
86 29 07 48 Kjølby H.
86 29 07 49 Malene
86 29 07 50 Steffensen H.K.
86 29 07 53 Johannes Petersen A/S
86 29 07 54 Skjødt V.
86 29 07 56 Sørensen P.
86 29 07 61 Tingleff G.
86 29 07 63 Juul Pedersen Poul
86 29 07 66 Villemos E.
86 29 07 71 Sørensen A.E.
86 29 07 73 Christiansen Kåre
86 29 07 77 Iversen M.B.
86 29 07 78 Faurholt E.
86 29 07 79 Hejlsborg H.
86 29 07 81 Hedegaard S.
86 29 07 82 Plougmann J.
86 29 07 85 Normann L.
86 29 07 86 Borgstrøm K.
86 29 07 90 Bubandt T.
86 29 07 92 Stahl T.
86 29 07 94 Nielsen T.R.
86 29 07 96 Holst E.
86 29 08 00 Møller I.A.
86 29 08 03 Borgbjerg A.
86 29 08 04 Rosendal L.
86 29 08 05 Kläning J.
86 29 08 07 Sadolin Farveland
86 29 08 08 Hedahl S.
86 29 08 09 Jensen Tonni
86 29 08 11 Dalsgaard B.K.
86 29 08 13 Boligforeningen Århus Omegn
86 29 08 14 Rasmussen L.H.
86 29 08 15 Sørensen B.
86 29 08 16 Andersen E.O.
86 29 08 17 Tranbjerg Murerforretning
86 29 08 18 Madsen T.V.
86 29 08 20 Sehested A.
86 29 08 24 Højbjerg Autolak
86 29 08 25 Jensen O.H.
86 29 08 27 Nielsen H.P.
86 29 08 28 Platz P.
86 29 08 29 Pedersen L.B.
86 29 08 30 Jensen J.T.
86 29 08 31 Rasmussen M.
86 29 08 32 Abrahamsen A.B.
86 29 08 33 Kontor S.
86 29 08 34 Nørby U.
86 29 08 35 Eggertsen T.
86 29 08 37 Sørensen B.J.
86 29 08 39 Rytter P.
86 29 08 48 Winther G.S.
86 29 08 54 Pedersen H.M.
86 29 08 56 Ulrik J.
86 29 08 58 Schriver L.
86 29 08 59 Kjær J.
86 29 08 61 Svendsen L.
86 29 08 62 Christensen E.
86 29 08 64 Bay J.
86 29 08 65 Lybæk L.
86 29 08 68 Kardasz W.
86 29 08 72 Petersen A.
86 29 08 76 Møller P.E.
86 29 08 83 Krarup J.
86 29 08 85 Grethe Tenna Gemke Christensen
86 29 08 87 Sørensen F.F.
86 29 08 88 Pedersen W.T.
86 29 08 89 Haun A.
86 29 08 90 Christensen H.
86 29 08 95 Andersen K.
86 29 08 96 Schouby J.
86 29 08 98 Hendriksen J.
86 29 09 00 Svalk Handel ApS
86 29 09 04 Jensen A.
86 29 09 06 Winther K.
86 29 09 07 Sørensen A.
86 29 09 08 Hammelsvang K.
86 29 09 09 Pedersen F.
86 29 09 10 Kristensen G.B.
86 29 09 11 Andersen L.B.
86 29 09 13 Andersen L.
86 29 09 20 Nielsen L.G.
86 29 09 21 Birthin K.J.
86 29 09 22 Christensen G.
86 29 09 24 Kjemtrup J.R.
86 29 09 25 Hindkær K.
86 29 09 26 Sørensen A.E.
86 29 09 29 Møller B.
86 29 09 31 Andersen A.
86 29 09 37 Andersen I.
86 29 09 38 Hansen K.
86 29 09 40 Sørensen C.A.
86 29 09 41 Rasmussen P.B.
86 29 09 43 Jensen P.S.
86 29 09 48 Jensen F.
86 29 09 55 Bj Data Consult
86 29 09 60 Mogensen I.
86 29 09 64 Jacobsen A.M.
86 29 09 65 Nielsen B.M.
86 29 09 66 Nordea Bank Danmark A/S
86 29 09 68 Magnus N.
86 29 09 70 Byrgren E.
86 29 09 71 Dreier K.
86 29 09 73 Stenstrup J.
86 29 09 77 Petersen T.S.
86 29 09 80 Quade M.
86 29 09 85 Rasmussen H.J.
86 29 09 86 Lind P.
86 29 09 89 Solgaard F.
86 29 09 90 Thomsen Lars Holle
86 29 09 94 Boye K.A.
86 29 09 96 Andersen H.
86 29 09 99 Broholt Malerfirma A/S
86 29 10 00 BOXIT Flexoffice
86 29 10 01 Christensen Niels
86 29 10 02 Boxit
86 29 10 05 Antonsen K.
86 29 10 08 Therkildsen J.
86 29 10 09 Væver L.
86 29 10 10 Møller L.
86 29 10 11 Olav Rokskovs Planteskole
86 29 10 13 Møller M.K.
86 29 10 15 Jakobsen J.
86 29 10 19 Nielsen J.S.
86 29 10 20 Jørgensen E.
86 29 10 21 Jensen E.Y.
86 29 10 22 Aarhus El - Compagni el installatør A/S
86 29 10 23 Jensen F.J.
86 29 10 24 Koch H.
86 29 10 25 Carlsen O.
86 29 10 27 Frandsen P.B.
86 29 10 31 Rasmussen P.E.
86 29 10 32 Andersen K.
86 29 10 34 Svendsen J.
86 29 10 37 Kara M.
86 29 10 38 Brockhoff E.
86 29 10 40 Wolff P.H.
86 29 10 44 Vadstrup P.
86 29 10 46 Thomsen H.
86 29 10 50 Andersen B.
86 29 10 55 Nezam-Zavareh S.
86 29 10 62 Zesach C.
86 29 10 63 Jensen A.N.
86 29 10 64 Nielsen P.E.
86 29 10 65 Sørensen J.D.
86 29 10 67 Nyland A.
86 29 10 68 Kristensen N.C.O.
86 29 10 69 Kristiansen K.
86 29 10 77 Knudsen Bjarne Bremer og Joan Hald
86 29 10 79 Mogensen I.
86 29 10 80 Larsen K.
86 29 10 87 Skipper H.
86 29 10 88 Bak G.
86 29 10 89 Bki Foods A/S
86 29 10 90 Nielsen J.
86 29 10 92 Andersen P.E.
86 29 10 93 Marquart S.
86 29 10 94 Christensen A.H.
86 29 10 97 Knudsen J.
86 29 10 99 Birch T.
86 29 11 02 Kjær P.
86 29 11 10 Mikkelsen L.
86 29 11 11 MB Spare Parts

86 29 11 12 Stelfensen P.
86 29 11 13 Larsen V.E.
86 29 11 14 Rasmussen A.
86 29 11 15 Søgaard P.
86 29 11 19 Nielsen U.H.
86 29 11 21 Mikkelsen J.S.
86 29 11 22 Christiansen Martin
86 29 11 25 Pedersen S.
86 29 11 26 Nielsen K.A.
86 29 11 27 Johansen C.
86 29 11 28 Dambro J.O.B.
86 29 11 29 Christensen O.H.
86 29 11 33 Storgaard Jann
86 29 11 34 Vesterby N.
86 29 11 36 Kaae B.
86 29 11 38 Brøkner J.
86 29 11 40 Hassan G.M.
86 29 11 43 Danesteh S.
86 29 11 45 Grønløddeskolen Kontoret
86 29 11 50 Mirzai B.
86 29 11 52 Dyring G.
86 29 11 60 Tyge J.
86 29 11 61 Mains H.
86 29 11 65 Brohus K.
86 29 11 66 Harutjunjan L.
86 29 11 67 Lauridsen A.
86 29 11 71 Svensson F.
86 29 11 72 Wenneberg O.A.
86 29 11 73 Møller J.
86 29 11 75 Larsen J.L.
86 29 11 77 Sørensen J.W.
86 29 11 80 Bernthsen G.F.
86 29 11 82 Jensen R.L.
86 29 11 84 Skytte A.B.
86 29 11 86 Pedersen G.A.
86 29 11 87 Lykshøj P.
86 29 11 89 Mousing N.G.
86 29 11 91 Thulesen H.
86 29 11 92 Molberg O.J.V.
86 29 11 96 Christensen Palle
86 29 11 99 Zachariassen A.M.
86 29 12 01 Litrup P.
86 29 12 03 Riising J.
86 29 12 08 Jensen C.D.
86 29 12 09 Jensen A.P.
86 29 12 10 Sørensen P.
86 29 12 11 Jensen B.H.
86 29 12 12 Høstrup G.
86 29 12 17 Kjærgård F.
86 29 12 19 Hansen M.
86 29 12 21 Cramer-Hansen N.
86 29 12 24 Sørensen P.V.
86 29 12 25 Whitz J.
86 29 12 27 Nielsen O.A.
86 29 12 28 Hansen S.B.
86 29 12 30 Mikan B.
86 29 12 34 Særkjær M.
86 29 12 36 Branth J.
86 29 12 37 Thomasberg R.
86 29 12 40 Hansen K.O.
86 29 12 43 Riising Jan & Søn Bedemand
86 29 12 44 Tranbjerg Begravelsesforretning
86 29 12 45 Balle K.
86 29 12 46 Ebbesen J.
86 29 12 47 Nielsen D.
86 29 12 50 Sørensen A.H.
86 29 12 52 Knüttel A.
86 29 12 55 Madsen J.K.
86 29 12 56 Kristiansen P.
86 29 12 61 Skovmand K.
86 29 12 62 Skovhaug A.
86 29 12 73 Holm E.
86 29 12 78 Rasmussen B.
86 29 12 80 Eppler E.
86 29 12 84 Severinsen S.
86 29 12 85 Pedersen G.
86 29 12 86 Sørensen D.
86 29 12 89 Lykke F.
86 29 12 90 Andersen J.
86 29 12 92 Færgemann J.
86 29 12 93 Madsen I.
86 29 13 01 Jørgensen J.L.
86 29 13 04 Hansen M.
86 29 13 05 Scan-Fast Aps
86 29 13 09 Horndrup I.
86 29 13 11 Centerdosken Tranbjerg Aps
86 29 13 15 Handicapafdelingen
86 29 13 18 Nielsen H.
86 29 13 23 Bojesen L.B.
86 29 13 29 Sørensen O.
86 29 13 30 Madsen J.J.
86 29 13 31 Jørgensen B.
86 29 13 33 Pedrampour K.
86 29 13 35 Kjær B.
86 29 13 39 Norlyk D.
86 29 13 40 Kristensen G.
86 29 13 43 Povlsen A.
86 29 13 50 Christensen K.
86 29 13 51 Hansen N.
86 29 13 52 Thomsen H.V.
86 29 13 54 Møllehave B.
86 29 13 60 Thomasen A.
86 29 13 61 Hansen J.
86 29 13 62 Nielsen I.
86 29 13 63 Sandvei K.
86 29 13 65 Neldhardt T.
86 29 13 68 Christoffersen N P S
86 29 13 70 Hansen R.S.
86 29 13 71 Lundh A.
86 29 13 74 Johansen K.B.
86 29 13 75 Bendtsen H.T.
86 29 13 76 Pedersen L.F.
86 29 13 81 Sander Olsen H.
86 29 13 82 Pedersen K.
86 29 13 83 Lienhaft B.
86 29 13 94 Persen J.
86 29 13 95 Hansen B.
86 29 14 00 Firma Nielsen Aps
86 29 14 01 Hansen H.J.
86 29 14 02 Jelling C.
86 29 14 04 Sandberg O.
86 29 14 07 Firma Nielsen Aps
86 29 14 08 Laursen F.A.
86 29 14 09 Agersbæk E.M.
86 29 14 11 Erlksen A.V.H.
86 29 14 12 Primdahl A.
86 29 14 13 Vincent H.
86 29 14 14 Pedersen L.O.
86 29 14 15 Stokholm B.
86 29 14 16 Tieren
86 29 14 18 Christensen A.
86 29 14 20 Larsen O.S.
86 29 14 25 Andersen H.E.K.
86 29 14 26 Damgaard J.B.
86 29 14 28 Hansen L.
86 29 14 34 Brædder E.
86 29 14 39 Rasmussen H.V.
86 29 14 41 Petersen I.E.
86 29 14 44 Busch G.
86 29 14 45 Hansen G.
86 29 14 46 Holm-Per Albert
86 29 14 47 Vejlby E.
86 29 14 52 Jensen C.M.Å.
86 29 14 54 Jensen E.
86 29 14 56 Jensen E.H.
86 29 14 57 Mikkelsen H.V.B.
86 29 14 58 Hove Jensen L.
86 29 14 62 Holm G.
86 29 14 65 AKU-Zonen.dk
86 29 14 69 Rasmussen L.K.
86 29 14 77 Jensen K.
86 29 14 78 Mortensen E.
86 29 14 82 Nielsen H.L.
86 29 14 85 Pedersen C.
86 29 14 96 Hornbæk E.
86 29 15 00 Reifenstein S.
86 29 15 03 Jakobsen V.
86 29 15 05 Mikkelsen M.
86 29 15 08 Hyllested A.
86 29 15 09 Villesen J.L.
86 29 15 11 Foss-Pedersen Å.
86 29 15 18 Sørensen S.
86 29 15 19 Conradsen K.
86 29 15 20 Rosenhøj Bageri
86 29 15 25 Pedersen S.
86 29 15 27 Knudsen G.
86 29 15 28 Kleis J.
86 29 15 30 Østergaard A.
86 29 15 32 Larsen E.H.
86 29 15 33 Bruun 2005 ApS
86 29 15 44 Mikkelsen L.S.
86 29 15 46 Christensen S.
86 29 15 48 Petersen S.
86 29 15 51 Hasselholm K.
86 29 15 59 Rudbjerg I.
86 29 15 61 Christiansen I.
86 29 15 63 Thulsted M.
86 29 15 67 Jensen G.
86 29 15 69 Thomsen F.
86 29 15 71 Pedersen E.
86 29 15 72 Sørensen O.
86 29 15 78 Siig J.J.
86 29 15 79 Musikbiz
86 29 15 80 Pedersen L.M.
86 29 15 81 Kragelund T.
86 29 15 86 Jørgensen J.
86 29 15 92 Rasmussen R.M.M.
86 29 15 98 Pedersen V.
86 29 16 01 Willumsen J.
86 29 16 02 Holm N.F.
86 29 16 03 Eriksen G.
86 29 16 04 Pedersen A.O.
86 29 16 05 Jensen Jens Aage
86 29 16 06 Jensen H.M.
86 29 16 07 Christensen L.P.
86 29 16 08 Poulsen I.
86 29 16 09 Andersen J.M.
86 29 16 12 Knudsen A.M.L.
86 29 16 16 Vagnse A.
86 29 16 18 Lund G.
86 29 16 20 Bach-Larsen A.
86 29 16 24 Nielsen J.
86 29 16 25 Hansen M.
86 29 16 26 Dimke V.
86 29 16 27 Person A.
86 29 16 29 Mikkelsen K.
86 29 16 31 Jgj Shipping
86 29 16 33 Aarhus Isenkram A/S
86 29 16 35 Christensen N.J.
86 29 16 39 Jensen F.
86 29 16 42 Jakobsen K.
86 29 16 51 Petersen E.
86 29 16 54 Sønderbo, Børnehaven
86 29 16 55 Nielsen U.L.
86 29 16 56 Barut N.
86 29 16 57 Nielsen T.
86 29 16 58 Weinreich C.M.
86 29 16 60 Poulsen H.
86 29 16 61 Bechmann A.
86 29 16 62 Sørensen E.
86 29 16 70 Madsen F.
86 29 16 71 Ahrenfeldt E.
86 29 16 75 Bahn V.
86 29 16 76 Jensen A.
86 29 16 80 Stretkær N.H.
86 29 16 86 Skadhede G.
86 29 16 90 Østergaard E.
86 29 16 96 Thomsen E.
86 29 16 98 Nanina Vinduespolering
86 29 17 00 Petersen A.R.L.
86 29 17 03 Thingholm L.
86 29 17 04 Erlksen M.
86 29 17 07 Majlund C.
86 29 17 15 Møller J.
86 29 17 17 Kristiansen T.M.
86 29 17 18 Christensen V.G.
86 29 17 20 Mikkelsen O.
86 29 17 27 Loft A.
86 29 17 31 Pedersen A.M.K.
86 29 17 36 Nørremark T.
86 29 17 38 Jacobsen K.
86 29 17 46 Nielsen A.
86 29 17 47 Rasmussen L.
86 29 17 50 Jørgensen A.K.
86 29 17 58 Hausted J.
86 29 17 60 Albrektsen H.
86 29 17 61 Albrektsen T.
86 29 17 65 Düring K.
86 29 17 66 Knudsen A.
86 29 17 69 Pedersen B.
86 29 17 70 Hedemann S.
86 29 17 75 Nielsen M.G.
86 29 17 77 Dansk Automat Expert A/S
86 29 17 78 Nielsen F.J.
86 29 17 80 Grosen E.
86 29 17 83 Odsgaard I.
86 29 17 84 Knudsen J.B.
86 29 17 85 Berthelsen H.
86 29 17 86 Rasmussen J.P.
86 29 17 87 Mosegaard E.
86 29 17 89 Thomsen P.K.
86 29 17 99 Nørremark K.E.
86 29 18 00 Fk Teknik A/S
86 29 18 02 Espensen Ole
86 29 18 04 Thisted Per
86 29 18 11 Kristensen A.B.
86 29 18 12 Villsen E.
86 29 18 15 Kristensen A.
86 29 18 16 Klinkby J.
86 29 18 18 A.D.G Lampeland
86 29 18 19 Jakobsen H.J.
86 29 18 20 Knudsen E.
86 29 18 22 Thomseh Palle B A/S
86 29 18 23 Kortsen T.
86 29 18 38 Madsen I.
86 29 18 39 Lund M.
86 29 18 41 Jacobsen A.
86 29 18 43 Gerda Ruth Mortensen,
86 29 18 46 Frandsen S.
86 29 18 47 Pedersen E.M.
86 29 18 51 Kontor S.
86 29 18 64 Pedersen J.
86 29 18 65 Leth M.
86 29 18 68 Laursen M.
86 29 18 69 Nielsen R.
86 29 18 76 Nickelsen L.
86 29 18 78 Nietsen J.V.
86 29 18 82 Jensen E.
86 29 18 86 Madsen S.C.
86 29 18 87 Kristiansen J.
86 29 18 88 Rohde H.
86 29 18 91 Høy H.L.
86 29 18 94 Bjerregaard R.
86 29 18 95 Christensen Joan
86 29 18 98 Zeppelin F.
86 29 19 03 Jensen H.
86 29 19 07 Thomsen S.
86 29 19 08 Lysbjerg T.
86 29 19 14 Bennetzen K.
86 29 19 15 Sørensen M.
86 29 19 16 Christiansen B.
86 29 19 19 Kjær B.
86 29 19 22 Thomasen A.
86 29 19 23 Jessen E.
86 29 19 31 Pedersen B.
86 29 19 34 Gissel U.
86 29 19 39 Mengel Erik
86 29 19 43 Kristiansen P.Å.
86 29 19 44 Petersen H.M.
86 29 19 45 Asmussen Per
86 29 19 48 Eroglu I.
86 29 19 49 Rasmussen E.
86 29 19 59 Poulsen E.B.
86 29 19 61 Jensen I.S.
86 29 19 62 Thomsen J.
86 29 19 69 Jensen A.S.
86 29 19 70 Boese N.
86 29 19 72 Andersen B.
86 29 19 79 Iversen H.
86 29 19 84 Kjær P.B.
86 29 19 86 Nielsen E.
86 29 19 90 Skibsted H.
86 29 19 95 Sprogø J.
86 29 19 96 Andersen B.
86 29 19 98 Falk V.
86 29 19 99 Axolin
86 29 20 00 Mammens A/S
86 29 20 02 Dekker A.M.
86 29 20 06 Riddersholm A.
86 29 20 07 Kristiansen P.E.
86 29 20 08 Hansen E.K.
86 29 20 10 Koners Cafe
86 29 20 14 Rasmussen O.
86 29 20 15 Abrahamsen J.
86 29 20 20 Hansen S.
86 29 20 22 Møbelsnedkeri Kjeldtoft
86 29 20 23 Hansen I.
86 29 20 30 Nordby B.
86 29 20 31 Rasmussen P.B.
86 29 20 32 Hvas P.
86 29 20 35 Jørgensen H.
86 29 20 40 Jensen M.
86 29 20 42 Lund L.
86 29 20 43 Ravnsbo I.
86 29 20 47 Bruun A.
86 29 20 48 Larsen O.
86 29 20 49 Andersen S.L.
86 29 20 50 Andersen L.
86 29 20 54 Hinnerup S.
86 29 20 57 Carstensen S.B.
86 29 20 60 Petersen H.M.S.
86 29 20 62 Nielsen K.
86 29 20 63 Jørgensen T.
86 29 20 66 Jensen O.
86 29 20 70 Bogner M.
86 29 20 72 Rasmussen T.W.
86 29 20 75 Arentoft A.
86 29 20 80 Vang E.H.
86 29 20 86 Jensen B.
86 29 20 87 Nielsen B.O.
86 29 20 92 Zachariassen J.
86 29 20 96 Tønning L.
86 29 20 99 Vedel L.
86 29 21 01 Fischer B.
86 29 21 03 Schwartz A.
86 29 21 05 Christensen S.E.H.
86 29 21 07 Person S.
86 29 21 13 Søgård F.
86 29 21 16 Jensen E.H.
86 29 21 17 Christensen W.
86 29 21 18 Nielsen P.
86 29 21 20 Lund B.
86 29 21 24 Grøn E.J.
86 29 21 25 Moldt L.
86 29 21 26 Nielsen E.E.
86 29 21 28 Bækgaard P.
86 29 21 29 Vihoim L.
86 29 21 31 Coco G.
86 29 21 32 Andersen A.
86 29 21 35 Berling J.
86 29 21 37 Jørgensen J.
86 29 21 40 Eckhoff K.
86 29 21 41 Troelsen B.
86 29 21 42 Andersen G.B.
86 29 21 44 Fax Højbjerg, Dae
86 29 21 49 Jensen K.
86 29 21 50 Jakobsen H.
86 29 21 55 Stokholm P.L.
86 29 21 60 Vandbæk I.
86 29 21 69 Støvring B.
86 29 21 75 Bitsch T.P.
86 29 21 76 Jørgensen S.E.
86 29 21 80 Hvas H.H.
86 29 21 81 Pedersen H.F.
86 29 21 82 Koldtoft N.E.
86 29 21 85 Møller Pedersen S.E.
86 29 21 90 Ravn H.
86 29 22 00 Lamæo Data
86 29 22 01 Ernst E.
86 29 22 02 Keller B.K.
86 29 22 03 Levisen B.
86 29 22 04 Roed E.
86 29 22 08 Lindskrog B.
86 29 22 09 Jensen J.
86 29 22 10 Drejer V.
86 29 22 11 Rokkov O.
86 29 22 12 Brandstrup S.
86 29 22 13 Bomholt P.E.
86 29 22 16 Rosenlund J.
86 29 22 17 Solberg K.
86 29 22 19 Skougaard L.
86 29 22 20 Nørgaard K.
86 29 22 21 Petersen K.
86 29 22 22 Scandinaviantobacco Group
86 29 22 25 Johansen G.
86 29 22 28 Nassert M.
86 29 22 29 Olsen A.
86 29 22 30 Vaaben H.
86 29 22 31 Jensen I.
86 29 22 33 Tranbjerg Kro
86 29 22 34 Rasmussen P.
86 29 22 38 Jensen V.
86 29 22 39 Ilsø-Jensen K.
86 29 22 40 Petersen I.L.
86 29 22 42 Trust I.
86 29 22 44 Mårslet Apotek'S Udsalg
86 29 22 48 Mikkelsen E.
86 29 22 52 Nilsson R.V.
86 29 22 55 Forsorgshjem Østervang
86 29 22 72 Madsen G.
86 29 22 76 Arndt T.
86 29 22 79 Kristensen H.M.
86 29 22 80 Erilsen E.
86 29 22 87 Andersen L.
86 29 22 88 Poulsen C.
86 29 22 90 Homann B.
86 29 22 91 Rasmussen P.A.
86 29 22 92 Jespersen D.
86 29 22 93 Kolborg M.
86 29 22 95 Carstensen K.
86 29 23 04 Mouritsen Grete
86 29 23 06 Mielczarek S.
86 29 23 08 Henriksen L.
86 29 23 09 Barslev A.
86 29 23 11 Carpenter ApS
86 29 23 19 Johansen E.
86 29 23 24 Laursen F.
86 29 23 25 Therkildsen V.P.
86 29 23 28 Mortensen M.
86 29 23 29 Andersen B.B.
86 29 23 30 Sørensen D.
86 29 23 32 Sørensen S.G.
86 29 23 33 Frontier - Adaptor A/S
86 29 23 36 Møller T.V.
86 29 23 37 Nyborg Frank
86 29 23 38 Hansen O.P.
86 29 23 46 Møller Nielsen C.
86 29 23 51 Sørensen K.M.
86 29 23 53 Eggertsen P.
86 29 23 54 Borgbjerg P.
86 29 23 55 Siavoshipori N.
86 29 23 58 Larsen T.
86 29 23 63 Jensen P.H.
86 29 23 66 Arffmann S.
86 29 23 68 Aalbæk K.F.N.
86 29 23 69 Kjær G.M.
86 29 23 78 Johansen A.M.
86 29 23 84 Mammens Emballage A/S
86 29 23 87 Wadskjær B.
86 29 23 90 Birkø M.L.
86 29 23 91 Jensen E.A.
86 29 23 96 Tranbjerg Bodega
86 29 24 00 Lavridsen J.
86 29 24 02 Bartley S.
86 29 24 03 Berthelsen F.
86 29 24 04 Jensen S.
86 29 24 05 Fisker-Sørensen B.
86 29 24 07 Clausen E.
86 29 24 10 Nielsen E.S.
86 29 24 15 Pedersen B.B.
86 29 24 18 Christensen P.V.B.
86 29 24 19 Toft L.D.
86 29 24 20 Kruber J.
86 29 24 23 Ok Plus
86 29 24 24 Simonsen J.
86 29 24 25 Tajalil F.
86 29 24 26 Nielsen S.
86 29 24 28 Hasan K.
86 29 24 29 Bruun S.E.
86 29 24 31 Christensen H.R.
86 29 24 37 Duus G.
86 29 24 39 Kirkety B.A.
86 29 24 40 Greffel L.
86 29 24 42 Byens Stilladser.dk
86 29 24 44 Simonsen P.
86 29 24 56 Thomsen J.H.
86 29 24 60 Johansen E.
86 29 24 65 Simonsen S.Z.
86 29 24 66 Simonsen S.Z.
86 29 24 67 Simonsen S.Z.
86 29 24 75 Schærfer T.
86 29 24 78 Petersen N.
86 29 24 84 Lindberg J.
86 29 24 85 Viby Motor Compagni
86 29 24 90 Pedersen S.
86 29 24 93 Sørensen I.
86 29 24 95 Olesen N.
86 29 25 01 Henriksen H.H.
86 29 25 03 Leth T.
86 29 25 04 Eskedal A.
86 29 25 05 Sæe E.
86 29 25 09 Petersen A.
86 29 25 13 Ohlsson J.
86 29 25 16 Larsen B.
86 29 25 17 Knudsen B.E.
86 29 25 21 Secher Lissie
86 29 25 26 Brandt-Nielsen E.
86 29 25 28 Von Der Lippe B.
86 29 25 30 Jensen J.
86 29 25 31 Andersen B.
86 29 25 32 Jørgensen B.
86 29 25 33 Rasmussen O.
86 29 25 40 Erlksen K.
86 29 25 43 Leth K.E.
86 29 25 49 Nielsen L.
86 29 25 50 Malchow-Møller L.
86 29 25 57 Boesen Kim og Anita Wulff
86 29 25 59 Pedersen P.
86 29 25 65 Friis B.
86 29 25 66 Kjærslund, Børnehaven
86 29 25 70 Rotbøll L.
86 29 25 72 Møller E.K.
86 29 25 73 Sørensen J.
86 29 25 74 Larsen L.
86 29 25 75 Schacksen F.
86 29 25 76 Pedersen S.P.
86 29 25 77 Vuggestuen Kjærslund
86 29 25 80 Møller K.
86 29 25 81 Kobæk A.
86 29 25 86 Svenningsen O.
86 29 25 87 Sørensen N.
86 29 25 88 Tranbjerg Varmeværk Amb
86 29 25 97 Andersen K.
86 29 26 00 Waysi R.
86 29 26 01 Lerke I.
86 29 26 02 Hansen S.
86 29 26 05 Rothly J.
86 29 26 10 Andreassen P.
86 29 26 14 Dahl F.
86 29 26 15 Schriver F.J.H.
86 29 26 16 Nielsen F.Å.
86 29 26 19 Moridpour F.
86 29 26 22 Kjærslund Fritidshjemmet
86 29 26 23 Nikolajsen D.
86 29 26 25 Helbo Per
86 29 26 26 Søby J.
86 29 26 27 Damsager M.
86 29 26 28 Madsen A.
86 29 26 29 Graversen K.W.
86 29 26 32 Rasmussen H.
86 29 26 34 Andersen M.B.
86 29 26 35 Hansen N.W.
86 29 26 36 Kristensen G.M.
86 29 26 37 Andersen M.B.
86 29 26 41 Kornum S.
86 29 26 42 Hansen W.
86 29 26 46 Nielsen J.
86 29 26 47 Jensen P.L.
86 29 26 48 Lundsgaard P.
86 29 26 51 Sinding Pia
86 29 26 58 Sørensen L.
86 29 26 59 Christiansen H.
86 29 26 61 Petersen H.P.D.
86 29 26 63 Sørensen K.
86 29 26 65 Jørgensen P.
86 29 26 70 Hansen I.K.
86 29 26 80 Wendland I.
86 29 26 81 Bering F.
86 29 26 83 Nielsen J.E.G.
86 29 26 90 Poulsen Birgitte
86 29 26 95 Lillelund E.
86 29 26 97 Grauballe E.
86 29 27 02 Hutzelsider I.
86 29 27 04 Kristiansen J.
86 29 27 10 Torp U.
86 29 27 11 Gylling H.
86 29 27 17 Hahn R.
86 29 27 18 Jensen A.H.
86 29 27 21 Christensen L.N.
86 29 27 22 Tranely Vuggestuen
86 29 27 27 Saugmann K.
86 29 27 28 Jacobsen O.
86 29 27 29 Tollestrup N.C.M.
86 29 27 36 Pedersen K.E.
86 29 27 38 Jæger J.E.
86 29 27 42 Røddik F.
86 29 27 44 Dannemand K.
86 29 27 45 Jensen P.S.
86 29 27 47 Knudsen L.M.
86 29 27 48 Kjeldsen L.B.
86 29 27 54 Petersen E.A.
86 29 27 55 Thorsholt I.
86 29 27 56 Larsen J.
86 29 27 61 Lassen O.
86 29 27 67 Pedersen B.
86 29 27 72 Nelson P.
86 29 27 73 Holmelund B.
86 29 27 74 Nielsen N.
86 29 27 76 Sharif Hussein M.
86 29 27 77 Mikkelsen M.S.
86 29 27 85 Jørgensen M.
86 29 27 88 Stabell Presenninger
86 29 27 89 Gaarn-Larsen J.
86 29 27 93 Bkl Foods A/S
86 29 27 99 Malerfirma Broholt A/S
86 29 28 00 Cafe Erna
86 29 28 01 Nielsen S.A.
86 29 28 03 Feirup H.
86 29 28 06 Sørensen H.H.
86 29 28 12 Jensen N.
86 29 28 14 Ørskou J.
86 29 28 15 Christiansen L.
86 29 28 16 Jakobsen J.A.
86 29 28 19 Svensson L.
86 29 28 20 Jensen H.K.
86 29 28 27 Studie 4
86 29 28 36 Christensen E.
86 29 28 37 Mikkelsen T.
86 29 28 39 Holst B.
86 29 28 42 Lausen Å.
86 29 28 45 Birkelund G.
86 29 28 47 Olesen T.
86 29 28 48 Nielsen J.
86 29 28 49 Gosmer P.F.
86 29 28 50 Hvid B.
86 29 28 51 Andersen A.H.
86 29 28 52 Petersen I.
86 29 28 59 Jensen H.
86 29 28 60 Rasmussen A.
86 29 28 61 Jet - Trade Telefax
86 29 28 63 Jensen G.H.
86 29 28 64 Majeed S.R.A.
86 29 28 65 Rils P.
86 29 28 75 Nielsen H.
86 29 28 77 Andersen P.D.
86 29 28 78 Christiansen F.
86 29 28 80 Hansen I.
86 29 28 86 Kenny A.
86 29 28 91 Pedersen J.
86 29 29 00 SGJ
86 29 29 02 Bang E.
86 29 29 04 Gotterup E.
86 29 29 06 Grann C.
86 29 29 08 Hartmeier C.
86 29 29 09 Pedersen N.
86 29 29 13 Graversen D.
86 29 29 16 Sinding S.
86 29 29 18 Ibh B.
86 29 29 22 Christensen J.M.
86 29 29 23 Youkhauna H.
86 29 29 24 Bisgaard T.
86 29 29 26 Jensen C.
86 29 29 27 Jørgensen J.
86 29 29 28 Bæk L.N.
86 29 29 29 Jeppesen J.S.
86 29 29 30 Larsen J.
86 29 29 31 Frederiksen C.
86 29 29 32 Stjernholm J.
86 29 29 33 Nama Stål A/S
86 29 29 34 Petersen E.
86 29 29 35 Viby VVS & Blik ApS
86 29 29 40 Nielsen I.C.R.
86 29 29 42 Hansen L.
86 29 29 50 Laursen Steen H Tømrer- og Snedkerfirma ApS
86 29 29 51 Beles Tæpper
86 29 29 53 Nielsen K.B.
86 29 29 55 MaxiPharma
86 29 29 56 Baungaard J.
86 29 29 57 Bjerrum-Hansen C.
86 29 29 58 Beles Tæpper
86 29 29 63 Frøhlich G.
86 29 29 67 Andersen M.
86 29 29 69 Laursen T.J.
86 29 29 70 Laursen S.
86 29 29 75 Pedersen S.A.
86 29 29 78 Steffensen S.
86 29 29 80 Neghabat S.
86 29 29 81 Hougaard R.
86 29 29 83 Christensen A.R.
86 29 29 88 Nielsen N.K.
86 29 29 98 Bach H.
86 29 29 99 Sørensen P.O.
86 29 30 00 Ahmad Naseer
86 29 30 01 Sørensen Torben
86 29 30 02 Damgaard H.
86 29 30 03 Christoffersen F.
86 29 30 04 Diderksen L.R.
86 29 30 05 Jensen L.S.
86 29 30 06 Pedersen J.T.S.
86 29 30 08 Bruun P.
86 29 30 09 Zielke I.
86 29 30 10 Berdlen P.
86 29 30 18 Brahms U.
86 29 30 19 Petersen S.O.
86 29 30 23 Hicks C.
86 29 30 28 Sørensen J.F.
86 29 30 29 Poulsen L.H.
86 29 30 30 Hansen L.R.
86 29 30 32 Hansen V.
86 29 30 33 Leffers M.
86 29 30 34 Skolefritidsordningen
86 29 30 35 Madsen K.
86 29 30 37 Monsrud B.
86 29 30 39 Harris K.
86 29 30 40 Vibe H.
86 29 30 41 Alhof H.
86 29 30 48 Schou J.K.
86 29 30 50 Antoniussen J.
86 29 30 51 Larsen B.
86 29 30 53 Lund B.
86 29 30 56 Kjærgaard S.
86 29 30 62 Pedersen L.B.
86 29 30 65 Sørensen V.
86 29 30 66 Jørgensen J.O.
86 29 30 67 Sørensen C.
86 29 30 71 Svendsen S.F.
86 29 30 72 Holst B.
86 29 30 75 Thuesen E.
86 29 30 78 Jørgensen A.J.
86 29 30 80 Olesen M.R.
86 29 30 81 Ljunggren B.
86 29 30 82 Brandt-Nielsen A.
86 29 30 83 Kristensen J.
86 29 30 85 Ebbesen A.
86 29 30 87 Nielsen J.
86 29 30 90 Friis Cykler
86 29 30 93 Bothner O.
86 29 31 01 Zimmermann T.
86 29 31 04 Brøner Annegrethe
86 29 31 05 Lønbæk H.
86 29 31 07 Hansen O.
86 29 31 08 Knudsen K.
86 29 31 10 Junior Og Ungdomsklubben
86 29 31 13 Rasmussen Else & Knud
86 29 31 14 Nielsen A.K.
86 29 31 15 Kuyucu B.
86 29 31 20 Mogensen H.
86 29 31 22 Klein Ib
86 29 31 23 Skougaard B.
86 29 31 24 Sognestetten I Viby
86 29 31 28 Sand A.A.A.
86 29 31 31 Kausmally M.
86 29 31 33 Lægerne i Tranbjerg
86 29 31 37 Thornild Dianna
86 29 31 38 Sørensen E.M.
86 29 31 40 Nielsen S.F.
86 29 31 43 Consumer Insight
86 29 31 48 Sodemann F.
86 29 31 49 Christensen L.H.L.
86 29 31 51 Mlikkelsen Linda
86 29 31 56 Nyborg B.
86 29 31 57 Ørum T.
86 29 31 58 Jensen J.
86 29 31 61 Olsen N.E.
86 29 31 66 Jensen Hans
86 29 31 77 Anesen T.
86 29 31 78 Pedersen I.
86 29 31 79 Petersen E.S.
86 29 31 80 Kristensen H.
86 29 31 83 Christensen E.L.
86 29 31 85 Frandsen P.
86 29 31 86 Korftsen E.
86 29 31 88 Carlsen J.
86 29 31 91 Christensen K.
86 29 31 95 Hansen S.
86 29 31 97 Haugaard N.
86 29 32 01 Varmemesterkontor Tlf
86 29 32 02 Olesen E.
86 29 32 04 Agger E.
86 29 32 10 Reiffenstein V.
86 29 32 13 Sørensen K.
86 29 32 15 Pedersen F.H.H.
86 29 32 16 Jørgensen K.
86 29 32 17 Pedersen E.
86 29 32 25 Møller G.G.
86 29 32 26 Schou M.
86 29 32 28 Christensen P.
86 29 32 29 Partner P.
86 29 32 32 Stokholm P.
86 29 32 34 Andersen A.
86 29 32 36 Plougmann V.
86 29 32 39 Prostrup B.
86 29 32 41 Rosendal H.
86 29 32 42 Jacobsen L.
86 29 32 49 Poulsen E.
86 29 32 52 Tranbjerg Skole, Skolefritidsordning - Kvisten
86 29 32 55 Sørensen L.
86 29 32 60 Dalsgaard S.
86 29 32 79 Østergård H.J.
86 29 32 83 Kaas N.P.
86 29 32 88 Nielsen K.S.
86 29 32 89 Petersen C.L.
86 29 32 91 Knudsen M.C.
86 29 32 92 Profil Optik
86 29 32 93 Profil Optik
86 29 32 95 Patula T.
86 29 32 98 Pedersen E.C.
86 29 32 99 Thomsen J.S.
86 29 33 01 Toft L.J.
86 29 33 03 Meldgaard E.
86 29 33 13 Pedersen M.
86 29 33 21 Jensen B.
86 29 33 22 Center Cykler
86 29 33 30 Tetra Pak Hoyer A/S
86 29 33 31 Nielsen O.
86 29 33 32 Truelsen K.
86 29 33 34 Ellerbæk Ørndrup Gry
86 29 33 38 Nyborg K.V.N.
86 29 33 41 Rasmussen B.
86 29 33 45 Adamsen A.
86 29 33 47 Jensen J.
86 29 33 49 Holm B.
86 29 33 51 Hulemose H.
86 29 33 62 Pedersen U.
86 29 33 66 Soul Salon
86 29 33 72 Nielsen O.M.
86 29 33 73 Frost K.
86 29 33 74 Jensen P.
86 29 33 76 Pedersen B.
86 29 33 80 Christensen N.C.
86 29 33 82 Mathiesen H.S.
86 29 33 84 Hjelmenæs T.
86 29 33 90 Blackwell M.
86 29 33 92 Brændstrup B.
86 29 33 95 Kristensen H.D.
86 29 33 99 Contigo Print Group A/S
86 29 34 00 Fk Teknik A/S
86 29 34 04 Nørgaard B.L.

86 29 34 05 Sørensen J.
86 29 34 07 Møller K.R.
86 29 34 08 Jørgensen H.
86 29 34 10 Fossum Lisa Marie
86 29 34 11 Lauritsen J.J.
86 29 34 12 Ravn Å.
86 29 34 15 Jessen A.
86 29 34 16 Andersen L.H.
86 29 34 17 Andersen P.
86 29 34 20 Jacobsen H.
86 29 34 22 Dansk Dyreværn
86 29 34 23 Enevoldsen L.
86 29 34 24 Tuemand D.
86 29 34 26 Mathiasen P.
86 29 34 29 Nielsen Finn G
86 29 34 30 Nielsen L.B.
86 29 34 34 Kaas-Petersen E.
86 29 34 35 Nissen Inge
86 29 34 40 Århus Søndre Provsti Mårslet Pastorat
86 29 34 43 Nielsen G.
86 29 34 44 Kristiansen T.
86 29 34 45 Hartig B.J.
86 29 34 46 Jørgensen A.
86 29 34 48 Mogensen L.
86 29 34 51 Madsen Børge
86 29 34 52 Kunnerup-Engelbrecht I.
86 29 34 58 Due K.M.
86 29 34 65 Villumsen B.
86 29 34 69 Jensen R.G.
86 29 34 70 Tranbjerg Tagdækning ApS
86 29 34 71 Kandborg P.E.
86 29 34 73 Hansen L.M.
86 29 34 82 Kristensen K.K.
86 29 34 83 Tornbjerg I.
86 29 34 86 Hansen L.D.
86 29 34 88 Sehested P.
86 29 34 90 Hansen K.
86 29 34 98 Knudsen J.A.
86 29 34 99 Le D.Q.
86 29 35 04 Mortensen P.M.
86 29 35 07 Dorph C.
86 29 35 09 Lekbo B.
86 29 35 10 Nielsen V.
86 29 35 11 Parisas Hårdesign
86 29 35 12 Nielsen A.S.
86 29 35 13 Skov O.
86 29 35 19 Pedersen H.S.
86 29 35 21 Petersen H.
86 29 35 24 Madsen E.
86 29 35 25 Bentzen O.
86 29 35 26 Bjerre B.
86 29 35 29 Terkildsen L.
86 29 35 30 Laursen L.
86 29 35 31 Ottens M.
86 29 35 34 Rasmussen Søren
86 29 35 40 Bollerup J.E.
86 29 35 41 Madsen T.
86 29 35 42 Christensen T.
86 29 35 46 Bjerre B.
86 29 35 50 Møllebro C.
86 29 35 54 Nielsen L.
86 29 35 59 Jensen M.F.
86 29 35 64 Helstrup P.E.
86 29 35 66 VVS Discount Engros
86 29 35 67 Sørensen T.
86 29 35 69 Justesen A.
86 29 35 75 Cramer H.N.
86 29 35 81 Pouelsen E.
86 29 35 85 Simonsen E.
86 29 35 90 Mortensen E.M.H.
86 29 35 95 Hesttbæk G.
86 29 36 00 Hj Maskinfabrik ApS
86 29 36 01 Øzturk B.
86 29 36 09 Mathorne VVS ApS
86 29 36 11 Nielsen B.
86 29 36 12 Århus Kommune
86 29 36 16 Ulrich P.
86 29 36 17 Vistisin O.
86 29 36 20 Møller L.C.
86 29 36 22 Nielsen H.O.
86 29 36 32 Pedersen J.M.
86 29 36 34 Mikkelsen J.
86 29 36 39 Kristensen M.B.
86 29 36 41 Rasmussen H.
86 29 36 46 Vatta B.J.
86 29 36 51 Enevoldsen P.
86 29 36 55 Lundberg O.
86 29 36 56 Industrimontage A/S
86 29 36 59 Åhman L.
86 29 36 62 Pedersen E.
86 29 36 63 Jensen E.K.
86 29 36 65 Brændstrup C.
86 29 36 66 Svensson T.B.
86 29 36 69 Fosborg J.U.
86 29 36 70 Knudsen K.N.
86 29 36 75 Enevoldsen I.
86 29 36 76 Madsen H.
86 29 36 77 Pedersen B.S.
86 29 36 80 Ritter T.
86 29 36 82 Christensen H.
86 29 36 83 Larsen T.
86 29 36 88 Olsen I.
86 29 36 91 Madsen E.F.
86 29 36 92 Iversen E.
86 29 36 95 Nielsen J.
86 29 36 96 Freund S.
86 29 36 97 Enemark H.M.
86 29 37 01 Kjems R.
86 29 37 02 Gustafsen C.
86 29 37 03 Hdl
86 29 37 04 Pedersen P.R.
86 29 37 07 Boligselskabet Præstehaven
86 29 37 09 Klein I.
86 29 37 10 Johnsen H.
86 29 37 14 Evert G.
86 29 37 16 Christiansen P.
86 29 37 17 Bøhne C.
86 29 37 18 Fogh S.B.
86 29 37 20 Nielsen D.S.
86 29 37 23 Overgaard J.K.
86 29 37 24 Jespersen B.
86 29 37 25 Nielsen M.
86 29 37 29 Konrad J.
86 29 37 30 Sørensen K.E.
86 29 37 32 Arentoft J.
86 29 37 35 Ebbesen E.
86 29 37 37 Sørensen A.
86 29 37 38 Andersen K.K.
86 29 37 45 Christensen B.
86 29 37 46 Østergaard D.
86 29 37 49 Nielsen P.S.
86 29 37 53 Tdc Pensionskasse
86 29 37 55 Præstegaard J.E.
86 29 37 56 Hellerberg A.
86 29 37 60 Christensen H.P.
86 29 37 72 Kamp J.
86 29 37 86 Simonsen M.
86 29 37 90 Larsen B.N.
86 29 37 91 Mohamoud Ahmed A.
86 29 37 96 Lindgaard A.
86 29 37 99 Andersen J.
86 29 38 00 Christiansen F.R.
86 29 38 04 Kruse K.L.
86 29 38 05 Junior Og Ungdomsklubben
86 29 38 08 Jensen B.
86 29 38 09 Sennenvaldt J.
86 29 38 10 Pedersen Bo
86 29 38 12 Mikkelsen A.
86 29 38 15 Ejsing S.
86 29 38 16 Ulvskov Preben
86 29 38 18 Feldberg A.
86 29 38 19 Grann I.
86 29 38 28 Platz H.
86 29 38 31 Kaspersen H.
86 29 38 32 Toftdal S.
86 29 38 33 Byens Glas & Facade Aps
86 29 38 37 Færch M.S.
86 29 38 40 Pedersen E.
86 29 38 41 Pedersen B.
86 29 38 43 Thomsen S.
86 29 38 44 Olesen F.
86 29 38 45 Petersen M.
86 29 38 47 Thuesen P.H.
86 29 38 49 Gjeruiff V.
86 29 38 51 Madsen L.
86 29 38 54 Robdrup T.
86 29 38 55 Pedersen B.
86 29 38 56 Johnsen J.
86 29 38 61 Fischer B.H.
86 29 38 62 Pedersen S.
86 29 38 66 Larsen E.N.
86 29 38 68 Christensen J.J.
86 29 38 70 Lauersen B.
86 29 38 82 Wagtmann S.
86 29 38 87 Langberg F.
86 29 38 90 Pihlkjær E.
86 29 38 91 Legind-Hansen H.
86 29 38 92 Düring E.
86 29 38 93 Jensen S.
86 29 38 97 Johansen S.H.
86 29 38 98 Hedeman M.
86 29 38 99 Sørensen J.
86 29 39 01 McTigue L.
86 29 39 06 Mathiesen A.
86 29 39 07 Lauridsen L.
86 29 39 11 Hjermind massage
86 29 39 12 Kehlet D.L.
86 29 39 16 Krogbæk S.
86 29 39 18 Larsen J.Å.
86 29 39 19 Sørensen K.
86 29 39 20 Sørensen H.
86 29 39 22 Kristiansen L.K.
86 29 39 24 Hansen H.H.
86 29 39 25 Lise I.
86 29 39 26 Nielsen W.
86 29 39 34 Madsen E.
86 29 39 40 Houlberg K.
86 29 39 41 Westergaard P.
86 29 39 47 Dagø K.
86 29 39 52 Andersen A.M.
86 29 39 59 Glade D.
86 29 39 60 Quad/winkowski Sp.z.o.o.
86 29 39 64 Hansen E.
86 29 39 69 Dall L.
86 29 39 70 Sørensen J.
86 29 39 71 Hansen J.P.
86 29 39 74 Poulsen S.D.
86 29 39 75 Århus Harmonikaklub
86 29 39 76 Østergaard H.
86 29 39 77 Andersen K.T.
86 29 39 83 Siggaard J.
86 29 39 84 Hansen B.H.
86 29 39 92 Riishøj H.
86 29 40 02 Petersen B.B.
86 29 40 03 Møller Nielsen E.
86 29 40 06 Laursen E.
86 29 40 08 Andersen E.
86 29 40 10 Hutzelsider B.
86 29 40 11 Pierre. Dk Autolakering A/S
86 29 40 12 Pierre. Dk Autolakering A/S
86 29 40 13 Andersen J.
86 29 40 14 Steensen K.G.O.
86 29 40 18 Sørensen J.E.
86 29 40 21 Station Pizza Og Grill
86 29 40 27 Kirkegaard E.
86 29 40 28 Nielsen Sune
86 29 40 29 Andreasen P.E.
86 29 40 30 Schneidelbach Jesper
86 29 40 31 Knudsen A.
86 29 40 33 Holst S.
86 29 40 35 Dybdahl G.
86 29 40 36 Hattmann L.
86 29 40 37 Davidsen I.
86 29 40 38 Nørgaard J.
86 29 40 42 Mortensen D.
86 29 40 44 Ørum L.
86 29 40 45 Baden S.
86 29 40 47 Drenck T.T.
86 29 40 49 Madsen I.
86 29 40 51 Herrmansen P.
86 29 40 54 Møllebro S.J.
86 29 40 63 Pedersen K.L.
86 29 40 64 Olesen B.
86 29 40 68 Villadsen K.
86 29 40 69 Andreasen P.E.
86 29 40 70 Toblasen L.
86 29 40 73 Andersen D.
86 29 40 75 Stokholm I.
86 29 40 77 Women
86 29 40 83 Overgaard L.
86 29 40 88 Mårslet Skole ungdomsskole
86 29 40 90 Skov L.
86 29 40 91 Thøgersen E.
86 29 40 93 Kjærulff B.
86 29 40 96 Frichot R.
86 29 40 99 J.C. Pengeskabe A/S
86 29 41 00 Thomsen B.
86 29 41 01 Pedersen H.T.
86 29 41 05 Telling E.
86 29 41 07 Hansen H.
86 29 41 08 Tranbjerg Bibliotek
86 29 41 09 Fog-Poulsen L.
86 29 41 10 Bech P.
86 29 41 13 Holme P.
86 29 41 14 Clausen A.L.
86 29 41 18 Kipp Günther
86 29 41 21 Nielsen K.
86 29 41 23 Frederiksen B.
86 29 41 25 Nielsen N.J.
86 29 41 29 Tapper-Larsen T.
86 29 41 30 Pind I.
86 29 41 31 Jacobsen L.
86 29 41 36 Skøtt T.
86 29 41 44 Olesen A.W.
86 29 41 48 Larsen V.
86 29 41 50 Henriksen P.B.
86 29 41 54 Godskesen B.
86 29 41 60 Bach L.L.
86 29 41 62 Jensen L.M.
86 29 41 63 Makholm E.
86 29 41 66 Søndervangsskolen
86 29 41 67 Asgården Fritidshjemmet
86 29 41 69 Bavnbæk E.
86 29 41 70 Petersen K.K.
86 29 41 75 Jensen D.R.
86 29 41 85 Thillemann A.
86 29 41 95 Pedersen N.W.
86 29 41 98 Svanhede K.E.
86 29 42 03 Johansen P.H.
86 29 42 08 Damsgaard K.
86 29 42 09 Svalø E.
86 29 42 12 Pedersen R.
86 29 42 13 Jensen H.M.
86 29 42 14 Nielsen M.
86 29 42 16 Hall O.
86 29 42 17 Nicolaisen D.
86 29 42 20 Væver S.
86 29 42 21 Kaae A.J.
86 29 42 24 Nielsen J.
86 29 42 28 Kjeldsen Å.
86 29 42 32 Axelsen K.
86 29 42 40 Tjerrild T.
86 29 42 42 Plejdrup H.
86 29 42 44 Gustafsen B.
86 29 42 48 Ebbesen P.
86 29 42 50 Christensen K.
86 29 42 54 Eriksen B.A.
86 29 42 56 Sørensen A.L.F.
86 29 42 60 Madsen P.H.
86 29 42 62 Nielsen J.
86 29 42 63 Laursen H.F.
86 29 42 68 Nielsen H.
86 29 42 71 Molbech P.E.
86 29 42 73 Jørgensen A.
86 29 42 74 Hansen B.
86 29 42 75 Fanø S.
86 29 42 79 Dellal A.
86 29 42 80 Jelsbak P.
86 29 42 81 Nielsen J.
86 29 42 82 Østergaard L.
86 29 42 89 Nielsen J.
86 29 42 90 Lassen O.K.
86 29 42 92 Mortensen K.
86 29 42 99 Christensen K.E.
86 29 43 00 Living Frisør og Hudpleje
86 29 43 02 Simonsen O.
86 29 43 07 Wallén H.
86 29 43 09 Bundgaard T.
86 29 43 10 Kjærgård Jensen Lars
86 29 43 14 Holm K.
86 29 43 15 Olesen Jane
86 29 43 20 Rasmussen A.B.
86 29 43 22 Larsen S.H.
86 29 43 29 Berendtsen V.
86 29 43 32 Huynh N.V.
86 29 43 36 Pedersen R.S.B.
86 29 43 38 Nielsen H.
86 29 43 40 Holm Kristensen P.
86 29 43 41 Tjerrild C.
86 29 43 42 Pedersen B.
86 29 43 43 Holbek B.
86 29 43 45 Bergenholtz-Fricke I.
86 29 43 47 Tofteby J.
86 29 43 48 Sejersen E.
86 29 43 50 Hansen M.
86 29 43 53 Birgertoft J.
86 29 43 57 Pedersen A.
86 29 43 60 Navne E.
86 29 43 63 Cramer K.A.
86 29 43 65 Nielsen V.
86 29 43 69 Damberg C.
86 29 43 71 Kläning U.K.
86 29 43 74 Hofman J.
86 29 43 84 Christensen K.
86 29 43 85 Henriksen J G og søn ApS
86 29 43 93 Jensen L.
86 29 43 96 Von Qualen R.
86 29 44 01 Metze H.
86 29 44 02 Andresen B.
86 29 44 06 Jørgensen B.
86 29 44 07 Nielsen L.G.
86 29 44 08 Berg A.
86 29 44 09 Rasmussen H.
86 29 44 10 Mittag C.
86 29 44 11 Risør L.
86 29 44 14 Jørgensen H.
86 29 44 17 Vadsholt G.
86 29 44 18 Jensen H.
86 29 44 19 Jørgensen K.S.
86 29 44 21 Vu T.V.
86 29 44 22 Ethelberg Proces Aps
86 29 44 24 Nielsen P.
86 29 44 26 Andersen H.
86 29 44 29 Nielsen O.
86 29 44 30 Andersen G.O.
86 29 44 31 Friis L.
86 29 44 33 Mølgaard A.
86 29 44 34 Bjørnholdt P.H.
86 29 44 35 Lindberg M.
86 29 44 38 Palle J.
86 29 44 40 Larsen P.K.Z.
86 29 44 42 Kristensen P.E.
86 29 44 44 Madsen I.
86 29 44 52 Mogensen E.H.
86 29 44 58 Eriksen Birgit Winther
86 29 44 59 Eriksen J.J.
86 29 44 61 Hansen S.E.
86 29 44 66 Lausen T.L.
86 29 44 72 Sørensen O.R.
86 29 44 75 Nielsen P.K.
86 29 44 76 Sørensen E.
86 29 44 78 Andersen H.S.
86 29 44 79 Klavsen O.
86 29 44 80 Pedersen B.
86 29 44 89 Nielsen L.
86 29 44 94 Nørgaard A.
86 29 44 95 Lund J.
86 29 44 96 Holst-Jensen F.
86 29 45 00 OI - Electric A/S
86 29 45 02 Mårslet Borgerhus
86 29 45 05 Bech K.
86 29 45 06 Mikkelsen E.
86 29 45 09 Christensen S.
86 29 45 14 Jakobsen K.
86 29 45 16 Torjusen T.
86 29 45 23 Pedersen N.M.
86 29 45 26 Børge Svalø Rosenhøj Bageri
86 29 45 28 Christensen J.
86 29 45 29 Nielsen B.O.
86 29 45 33 Sminipac ApS
86 29 45 35 Pedersen S.
86 29 45 40 Sørensen S.V.
86 29 45 45 Rask J.
86 29 45 46 Tranbjerg Cykel Center
86 29 45 47 Klercke J.
86 29 45 48 Olesen T.
86 29 45 49 Thorvaldsen M.
86 29 45 50 Høygaard P.E.
86 29 45 51 Woidemann J.P.
86 29 45 52 Goberg E.
86 29 45 53 Jensen L.
86 29 45 60 Hansen B.
86 29 45 61 Brodie 1.
86 29 45 64 Havnstrup M.
86 29 45 65 Baltzer K.
86 29 45 66 Lausen T.L.
86 29 45 67 Jensen M.
86 29 45 68 Hansen J.
86 29 45 75 Faurholt Lisbeth
86 29 45 77 Andersen T.
86 29 45 79 Pedersen V.K.
86 29 45 80 Gyhrs J.
86 29 45 81 Bahnsen S.
86 29 45 82 Thuren T.J.
86 29 45 90 Alrø J.
86 29 45 91 Bjerreskov I.
86 29 45 95 Cramer A.B.
86 29 45 99 Jakobsen M.
86 29 46 00 Bjerg P.
86 29 46 02 Oszadilik L.
86 29 46 05 Pedersen F.V.
86 29 46 06 Kirkegaard S.
86 29 46 09 Svarer K.V.
86 29 46 10 Nielsen K.E.
86 29 46 11 Bøje S.
86 29 46 18 Hansen B.E.
86 29 46 20 Hebsgaard C.
86 29 46 29 Dagø K.K.
86 29 46 30 Nielsen J.T.
86 29 46 32 Kybschmann K.
86 29 46 35 Henriksen K.R.
86 29 46 37 Pedersen K.
86 29 46 38 Hoffensetz J.
86 29 46 39 Larsen A.
86 29 46 42 Haunstrup J.
86 29 46 46 Fritidscenter Viby
86 29 46 47 Rans N.K.L.R.
86 29 46 55 Kjeldsen A.K.
86 29 46 56 Østergaard P.J.
86 29 46 60 Bjerre L.
86 29 46 61 Krabbe Kim og Jette
86 29 46 64 Nielsen L.
86 29 46 66 Møthave K.
86 29 46 67 Riber A.
86 29 46 68 Grunnet T.
86 29 46 76 Raavig S.
86 29 46 78 Hald H.
86 29 46 83 Jensen B.N.
86 29 46 86 Bisgaard P.
86 29 47 00 Hørlev B.
86 29 47 01 Lauridsen Gitte C
86 29 47 05 Adam M.
86 29 47 09 Christensen J.
86 29 47 10 Thomsen L.
86 29 47 14 Hansen F.L.
86 29 47 16 Laursen E.
86 29 47 17 Nielsen P.N.
86 29 47 19 Jørgensen U.
86 29 47 23 Hansen J.
86 29 47 24 Thestrup J.
86 29 47 36 Rechendorff Birgitte
86 29 47 37 Mathisen H.K.
86 29 47 42 Christensen K.L.
86 29 47 44 Sejersen B.
86 29 47 45 Lange-Kornbak J.
86 29 47 46 Amtkjær A.
86 29 47 47 Skousborg I.
86 29 47 48 Hansen S.E.
86 29 47 50 Lassen O.
86 29 47 51 Jacobsen F.
86 29 47 52 Jensen S.Å.J.
86 29 47 55 Løvschall A.L.
86 29 47 59 Helby V.
86 29 47 64 Thor K.A.
86 29 47 65 Laursen E.
86 29 47 70 Hansen T.L.
86 29 47 73 Eskildsen E.
86 29 47 76 Kristensen K.
86 29 47 80 Frederiksen B.
86 29 47 82 Pedersen B.E.
86 29 47 84 Jensen B.V.
86 29 47 86 Mathiasen H.
86 29 47 91 Højskov S.A.
86 29 47 96 Sahin H.
86 29 48 04 Haase P.
86 29 48 06 Lau K.
86 29 48 07 Pedersen D.L.P.
86 29 48 08 Kristensen N.P.
86 29 48 10 Madsen F.M.
86 29 48 12 Færgemann V.
86 29 48 19 Andersen Jørgen Gravgaard
86 29 48 23 Laursen J.
86 29 48 32 Rasmussen V.
86 29 48 35 Hedegaard A.
86 29 48 40 Jensen B.
86 29 48 41 Mårslet Kirkegårdskontor
86 29 48 42 Holm U.
86 29 48 45 Enevoldsen P.O.
86 29 48 48 Rasmussen B.F.
86 29 48 49 Bachmann L.
86 29 48 55 Krag C.
86 29 48 56 Nissen A.
86 29 48 58 Jørgensen T.E.
86 29 48 68 Petersen E.M.
86 29 48 74 Frost R.
86 29 48 77 Madsen B.
86 29 48 88 Mega Wok Pita
86 29 48 95 Skyum T.
86 29 49 00 Jensen D.B.
86 29 49 01 Jørgensen N.
86 29 49 03 Mortensen K.
86 29 49 08 Kristensen K.
86 29 49 13 Pedersen J.U.
86 29 49 19 Kruse T.
86 29 49 22 Svendsen Thomas Autoreparation
86 29 49 23 Agger B.
86 29 49 26 Rasmussen E.
86 29 49 28 Thomsen C.G.
86 29 49 29 Møller F.
86 29 49 34 Petersen M.
86 29 49 36 Rasmussen P.
86 29 49 44 Bastholm L.
86 29 49 46 Hofman Jørn
86 29 49 47 Søgaard L.
86 29 49 48 Smed T.
86 29 49 49 Center-salonen
86 29 49 53 Leth B.
86 29 49 54 Augustdottier H.
86 29 49 56 Rasmussen N.
86 29 49 59 Simonsen F.A.
86 29 49 60 Harpsøe H.
86 29 49 62 Hansen A.
86 29 49 63 Hansen A.
86 29 49 64 Jørgensen A.
86 29 49 68 Aktive Tranbjerg Pensionister
86 29 49 71 Pedersen C.R.
86 29 49 73 Borgholm F.
86 29 49 74 Andersen P.Å.
86 29 49 76 Andersen K.H.
86 29 49 80 Simonsen B.
86 29 49 83 Lange J.
86 29 49 84 Josephsen H.H.
86 29 49 86 Myrhøj C.
86 29 49 88 Pizza Fun
86 29 49 90 H J Revision
86 29 49 94 Mogensen B.
86 29 49 97 Jørgensen Hans Jørgen
86 29 49 99 Dahl J.Å.
86 29 50 01 Lindgaard Lena
86 29 50 02 Bjerge D.B.
86 29 50 04 Andersen L.
86 29 50 07 Holmbo S.
86 29 50 10 Bylod R.
86 29 50 19 Nielsen B.
86 29 50 20 Buch F.R.
86 29 50 21 Olesen G.
86 29 50 24 Avnsted A.
86 29 50 26 Jensen P.E.
86 29 50 28 Birkeholm L.
86 29 50 29 Søgaard J.
86 29 50 37 Tdc Net Nk
86 29 50 40 Sender K.
86 29 50 42 Nørskov P.
86 29 50 44 Ramdal Erik
86 29 50 45 Nielsen S.
86 29 50 46 Poulsen A.
86 29 50 48 Seliger E.
86 29 50 50 Andersen K.
86 29 50 54 Dyst H.
86 29 50 55 Knudsen G.S.
86 29 50 56 Münster H.
86 29 50 58 Pedersen E.
86 29 50 65 Apel J.
86 29 50 67 Bladt K.
86 29 50 69 Bruun H.
86 29 50 70 Bjerreskov M.
86 29 50 80 Riis H.
86 29 50 83 Hedegaard M.
86 29 50 85 Aksgren Lena
86 29 50 89 Kristensen H.
86 29 50 92 Sørensen H.
86 29 50 93 Madsen J.A.
86 29 50 98 Magnowski K.G.
86 29 50 99 Niedermann B.
86 29 51 01 Doktor J.P.
86 29 51 08 Sejr M.
86 29 51 13 Holm P.E.
86 29 51 14 Mårslet Musik
86 29 51 25 Zachariassen F.
86 29 51 29 Pedersen Leif
86 29 51 30 Pedersen I.L.
86 29 51 31 Thomsen B.
86 29 51 38 Olsen J.
86 29 51 40 Sørensen E.
86 29 51 41 Jensen H.K.
86 29 51 52 Andersen Per
86 29 51 53 Christensen S.
86 29 51 55 Klinik for Fodterapi
86 29 51 60 Avital L.
86 29 51 61 Nielsen P.C.
86 29 51 73 Larsen L.
86 29 51 79 Hyttel T.
86 29 51 81 Tarp L.
86 29 51 84 Buch P.H.
86 29 51 85 Adolphsen W.
86 29 51 87 Jacobsen L.
86 29 51 89 Nielsen T.
86 29 51 90 Hansen T.
86 29 51 95 Møller H.B.
86 29 51 96 Hansen E.
86 29 51 98 Kekec E.
86 29 52 00 Dahlsen-Jensen J.
86 29 52 01 Knudsen R.
86 29 52 02 Ottzen L.
86 29 52 06 Larsen C.B.
86 29 52 11 Faurhøj H.
86 29 52 12 Frandsen J.E.
86 29 52 25 Thomasen J.
86 29 52 29 Nielsen S.F.
86 29 52 30 Thøgersen S.B.
86 29 52 40 Joakobsen T.
86 29 52 42 Andersson M.
86 29 52 50 Sørensen B.
86 29 52 52 Amici Bowlingklubben v/ Henrik Andreasen
86 29 52 54 Hansen O.J.
86 29 52 59 Sørensen I.
86 29 52 60 Petersen T.M.
86 29 52 62 Olesen K.
86 29 52 63 Møller A.
86 29 52 64 Jensen T.
86 29 52 68 Ejerforeningen Solhøj
86 29 52 85 Rasmussen H.
86 29 52 89 Pedersen V.
86 29 53 05 Ali Ismail S.
86 29 53 10 Kridal S.
86 29 53 11 Tetra Pak A/S
86 29 53 13 Bang-Hansen C.R.
86 29 53 20 Kilic S.
86 29 53 23 Askov Leon Anlægsgartner
86 29 53 24 Pedersen J.
86 29 53 30 Hansen T.
86 29 53 34 Jensen A.
86 29 53 35 Holm J.
86 29 53 40 Eskildsen P.
86 29 53 43 Henrik K.
86 29 53 44 Ala Tranbjerg Klubhus
86 29 53 57 Grelsen J.H.
86 29 53 60 Thomsen L.B.
86 29 53 64 Nielsen H.
86 29 53 66 Bentzen G.
86 29 53 72 Meldgård J.
86 29 53 73 Jensen K.
86 29 53 80 Damsgaard S.
86 29 53 86 Sindberg F.
86 29 53 97 Oriuff H.
86 29 54 00 Advokat Kirsten Tolstrup
86 29 54 01 Bjørnmose V.
86 29 54 02 Nielsen K.D.
86 29 54 04 Pedersen E.M.
86 29 54 07 Jensen K.
86 29 54 12 Knudsen Y.
86 29 54 14 Møller V.
86 29 54 16 Mouritzen M.
86 29 54 18 Thomsen J.
86 29 54 20 Niekerk Kirsten
86 29 54 23 Nielsen C.P.A.H.
86 29 54 25 Pedersen P.E.
86 29 54 34 Mønsted A.
86 29 54 35 Danielsen E.
86 29 54 36 Iversen N.V.
86 29 54 40 Grilmer K.
86 29 54 43 Hjorth C.
86 29 54 45 Serritslev M.
86 29 54 46 Hansen L.
86 29 54 50 Jensen R.
86 29 54 54 Pedersen L.
86 29 54 60 Adolphsen B.
86 29 54 64 Kjær A.L.
86 29 54 71 Teledanmark AFD. Fsol A/S
86 29 54 79 Sørensen T.
86 29 54 81 Iversen K.
86 29 54 83 Vester M.
86 29 54 84 Holme I.
86 29 54 90 Mittag E.
86 29 54 91 Klein I.
86 29 54 94 Mortensen J.E.
86 29 54 98 Jensen A.P.
86 29 54 99 Nielsen J.H.
86 29 55 07 Daugaard L.
86 29 55 08 Bøgeskov K.
86 29 55 09 Hansen L.W.
86 29 55 10 Fruhstuck B.
86 29 55 13 Nielsen T.
86 29 55 15 Rønhøj K.
86 29 55 18 Mikkelsen H.J.
86 29 55 20 Granslev P.
86 29 55 21 Nielsen A.
86 29 55 23 Nielsen J.M.
86 29 55 28 Jensen K.Å.
86 29 55 31 Rasmussen B.
86 29 55 32 Thomsen A.
86 29 55 35 Brøndum H.
86 29 55 36 Bøhne B.
86 29 55 38 Transfero
86 29 55 39 Nilsson M.
86 29 55 41 Øtrup L.L.
86 29 55 49 Pedersen V.
86 29 55 51 Mau H.
86 29 55 54 Bartels F.
86 29 55 61 Mikkelsen L.W.
86 29 55 65 Mikkelsen L.W.
86 29 55 77 Kaas A.
86 29 55 78 Holst C.
86 29 55 79 Dyg U.W.
86 29 55 83 Schneider H.B.
86 29 55 89 Møller S.A.
86 29 55 91 Hansen K.
86 29 55 93 Kleemann P.
86 29 55 97 Jørgensen V.
86 29 56 00 Sonne J.
86 29 56 03 Grønlakke Allé, Fritidshjemmet
86 29 56 04 Pedersen R.
86 29 56 07 Pedersen J.J.
86 29 56 10 Gammelgård S.
86 29 56 12 Krak Vibe
86 29 56 15 Hvilsted A.
86 29 56 20 Mikkelsen K.
86 29 56 24 Cassøe T.
86 29 56 26 Christensen H.
86 29 56 29 Truelsen H.
86 29 56 36 Damsgaard S.
86 29 56 43 Andersen S.H.
86 29 56 46 Koch T.
86 29 56 51 Jensen P.R.
86 29 56 53 Larsen Laurits Lund
86 29 56 55 Home Tranbjerg Fax
86 29 56 57 Thomsen B.
86 29 56 58 Hansen D.
86 29 56 59 Olsen K.
86 29 56 60 Anjum N.
86 29 56 61 Støtz S.
86 29 56 65 Sørensen L.
86 29 56 71 Eriksen J.
86 29 56 80 Larsen T.N.
86 29 56 85 Jensen H.
86 29 56 92 Andersen K.
86 29 56 95 Jessen G.
86 29 57 02 Hjortshøj K.
86 29 57 06 Fogh E.
86 29 57 07 Salmberg F.
86 29 57 11 Danske Spejderkorps Det Tranbjerg
86 29 57 12 Therkildsen J.
86 29 57 13 Plath A.
86 29 57 15 Franklin T.
86 29 57 17 Welbel L.
86 29 57 18 Al2bolig
86 29 57 22 Jensen C.
86 29 57 28 Oxlund Kirsten
86 29 57 29 Jensen P.
86 29 57 30 Cer 85 Aps
86 29 57 33 Tranbjerg Sognegård
86 29 57 34 Holm Kristensen J.
86 29 57 35 Blak I.
86 29 57 40 Hansen B.
86 29 57 45 Klitgaard K.
86 29 57 47 Thomsen K.H.
86 29 57 51 Vinter P.
86 29 57 52 Madsen H.L.
86 29 57 55 Nielsen S.H.
86 29 57 58 Gelineck L.
86 29 57 62 Pedersen V.
86 29 57 65 Christensen E.B.
86 29 57 68 Juhl K.
86 29 57 70 Gautier C.
86 29 57 71 Pedersen Tove Østergaard
86 29 57 72 Johnsen A.
86 29 57 83 Sørensen H.R.
86 29 57 89 Kristiansen A.
86 29 57 92 Hahn-Thomsen M.
86 29 58 00 Aa W. Agersbæk Aps
86 29 58 01 Nielsen E.
86 29 58 02 Pedersen O.
86 29 58 08 Kristensen K.
86 29 58 11 Schriver J.
86 29 58 13 Jensen H.M.
86 29 58 14 Jørgensen G.N.
86 29 58 22 Kastrup Margrethe
86 29 58 32 Mortensen K.
86 29 58 45 Als U.V.
86 29 58 47 Kristensen B.D.
86 29 58 56 Larsen P.
86 29 58 59 Nielsen H.
86 29 58 66 Asmus A.
86 29 58 68 Ishøi A.
86 29 58 78 Truelsen L.
86 29 58 81 Montoya Laynes N.
86 29 58 85 Nielsen L.M.
86 29 58 86 Madsen B.
86 29 58 92 Rasmussen V.M.
86 29 58 97 Astrup K.
86 29 59 01 Pedersen E.E.
86 29 59 03 Özkan S.
86 29 59 06 Frederiksen A.
86 29 59 08 Frederiksen B.
86 29 59 09 Hjorth S.
86 29 59 11 Testrup Mårslet Gymnastikforening
86 29 59 12 Familievejledningen
86 29 59 15 Sørensen Ø.N.
86 29 59 16 Jensen O.U.
86 29 59 19 Eriksen B.E.
86 29 59 20 Nielsen C.S.

86 29 59 22 Andersen H.
86 29 59 25 Rasmussen V.
86 29 59 26 Kristensen J.
86 29 59 28 Christensen E.M.
86 29 59 33 Nielsen L.F.
86 29 59 39 Coordt D.
86 29 59 41 Sørensen M.B.
86 29 59 43 Rosenlund Urter
86 29 59 58 Sand A.
86 29 59 69 Vadgaard J.
86 29 59 70 Carlsen A.
86 29 59 73 Lund P.H.
86 29 59 80 Starup T.B.
86 29 59 84 Nielsen L.
86 29 59 85 Larsen V.
86 29 59 97 Hansen R.K.
86 29 60 00 Passivbolig A/S
86 29 60 04 Christensen G.
86 29 60 08 Jelling J.
86 29 60 11 Jørgensen S.L.
86 29 60 12 Carlsen S.
86 29 60 13 Jacobsen P.
86 29 60 18 Jensen K.V.
86 29 60 25 Pedersen S.
86 29 60 29 Olsen Jørn
86 29 60 40 Arent T.
86 29 60 44 Ritto A.
86 29 60 46 Vassard H.
86 29 60 50 Brammer N.
86 29 60 59 Aaes S.
86 29 60 62 Kristensen L.V.
86 29 60 63 Stitz Ä.
86 29 60 66 Viby Undervognscenter Rune Grevsen
86 29 60 68 Dreyer T.
86 29 60 69 Næsselund N.H.
86 29 60 70 Manø L.
86 29 60 80 Rasmussen A.
86 29 60 90 Agostinetti L.
86 29 61 05 Storgaard B.M.
86 29 61 06 Petersen J.O.
86 29 61 07 Skytte K.
86 29 61 09 Østergård F.
86 29 61 11 Mikrolab Aarhus A/S
86 29 61 13 Bach A.
86 29 61 16 Glade D.
86 29 61 20 Nielsen C.
86 29 61 28 Schmidt B.S.
86 29 61 35 Marcussen T.
86 29 61 46 Jespersen Å.I.
86 29 61 51 Vorre O.
86 29 61 55 Ds - Massage
86 29 61 61 Kronbo,T.
86 29 61 62 Hvass T.
86 29 61 63 Jensen J.L.
86 29 61 69 Lassen K.B.
86 29 61 95 Kontor S.
86 29 62 06 Bentzon M.
86 29 62 09 Ravn H.
86 29 62 11 Tranbjerg Rengøring
86 29 62 12 Jensen J.
86 29 62 13 Odgaard J.
86 29 62 14 Sørensen P.
86 29 62 16 Stenvang K.
86 29 62 19 Hansen K.
86 29 62 21 Lisbjerg M.
86 29 62 22 Hatt Gunnar cand. psych.
86 29 62 30 Petersen H.D.
86 29 62 33 Fisker-Sørensen L.
86 29 62 34 Thomassen F.
86 29 62 36 Damm L.L.
86 29 62 56 Jensen L.V.
86 29 62 62 Jensen J.J.S.
86 29 62 64 Andersen J.B.
86 29 62 69 Blaabjerg S.
86 29 62 71 Østergaard K.
86 29 62 72 Skjoldborg H.
86 29 62 75 Iversen C.A.
86 29 62 82 Nielsen N.V.
86 29 62 86 Grove Erik
86 29 62 96 Lahrmann J.
86 29 62 97 Infotech Tele ApS
86 29 63 01 Sørensen A.B.
86 29 63 03 Vester B.
86 29 63 04 Brændstrup N.E.
86 29 63 06 Thinesen K.
86 29 63 07 Boye R.
86 29 63 10 Lauritsen K.
86 29 63 11 Svendsen S.
86 29 63 14 Sørensen H.
86 29 63 23 Jensen K.
86 29 63 29 Limtrup H.
86 29 63 30 Olesen A.
86 29 63 49 Poulsen Marianne
86 29 63 51 Møller Rasmussen A.
86 29 63 56 Coquillard I.
86 29 63 57 Klausen K.
86 29 63 70 Sørensen P.
86 29 63 79 Pedersen I.
86 29 63 83 Hembo J.
86 29 63 95 Christensen F.
86 29 64 11 Poulsen N.
86 29 64 20 6149 Tdc - Fastnet Norden
86 29 64 25 Graversen H.J.
86 29 64 26 FDF Tranbjerg
86 29 64 29 Matthiesen J.O.
86 29 64 30 Lindhardt J.
86 29 64 36 Suldanen B.
86 29 64 38 Olesen J.
86 29 64 51 Schmeling M.
86 29 64 54 Busk K.M.
86 29 64 63 Nielsen E.D.
86 29 64 64 Ravn-Grove J.
86 29 64 67 Mikkelsen N.
86 29 64 70 Michaelsen E.
86 29 64 73 Piil N.O.
86 29 64 84 Misbih I.I.
86 29 64 88 Laub C.
86 29 64 89 Andersen N.T.
86 29 64 92 Ingersley Maskinfabrik A/S
86 29 64 95 Mikkelsen J.
86 29 64 97 Albæk N.B.
86 29 65 02 Kunnerup E.
86 29 65 03 Munk-Jensen P.
86 29 65 11 Voice Design ApS
86 29 65 16 Hansen J.H.
86 29 65 29 Hansen B.
86 29 65 35 Sejersen J.
86 29 65 45 Østergaard K.
86 29 65 57 Gørickе J.
86 29 65 59 Hansen J.
86 29 65 60 Maxipharma A/S
86 29 65 65 Brandt L.
86 29 65 69 Dyring P.E.
86 29 65 75 Fensmark T.
86 29 65 89 Villadsen H.
86 29 65 90 Daugaard B.
86 29 65 92 Skan Tryk
86 29 66 02 Christensen J.H.
86 29 66 03 Snorgaard E.
86 29 66 05 Søgård F.
86 29 66 06 Thygesen O.B.
86 29 66 07 Arac S.
86 29 66 08 Hoffmann-Hansen L.
86 29 66 09 Kejlberg U.
86 29 66 14 Rytter I.
86 29 66 16 Mayntz M.S.
86 29 66 19 Andersen C.
86 29 66 28 Damsager L.
86 29 66 29 Kalsbøll F.
86 29 66 31 Master Susanne Cand Psyk
86 29 66 38 Kristensen H.J.
86 29 66 50 Christensen P.K.
86 29 66 51 Nielsen H.H.
86 29 66 55 Rapido International Aps
86 29 66 56 Lind K.
86 29 66 60 Olsen T.K.
86 29 66 62 Dammand E.
86 29 66 65 Rahimi A.H.
86 29 66 66 Hjelmeborn P.
86 29 66 67 Østergaard E.L.
86 29 66 69 Lauritzen S.M.
86 29 66 76 Magnowski J.
86 29 66 81 Pedersen H.
86 29 66 92 Solgaard T.
86 29 66 96 Egeriis K.
86 29 66 97 Østergaard E.L.
86 29 66 99 Petersen H.R.
86 29 67 00 Persen L.
86 29 67 01 Christensen E.H.
86 29 67 04 Hansen I.K.
86 29 67 05 Bøhne M.
86 29 67 13 Houlberg S.
86 29 67 19 Rasmussen K.
86 29 67 30 Andersen J.
86 29 67 31 Jeppesen H.D.
86 29 67 34 Nielsen S.
86 29 67 37 Overgaard E.
86 29 67 40 Jensen E.
86 29 67 82 Nygaard V.
86 29 67 84 Å. K. Chrom A/S
86 29 67 85 Dahl J.
86 29 67 89 Møller Nielsen P.
86 29 68 00 Pedersen A.M.
86 29 68 01 Møller H.
86 29 68 02 Hammerskov L.
86 29 68 13 Hermansen P.G.
86 29 68 20 Kjølhede B.
86 29 68 30 Vaaben H.
86 29 68 33 Bofællesskabet .
86 29 68 35 Borgbjerg L.
86 29 68 42 Enevoldsen G.
86 29 68 48 Andersen K.
86 29 68 49 Hansen B.
86 29 68 53 Holme Botilbud .
86 29 68 56 Andersen R.
86 29 68 60 Riber S.R.
86 29 68 63 Sørensen O.
86 29 68 65 Vestergaard P.G.
86 29 68 66 Rosenhøj Fritids - Og Ungdomsklub .
86 29 68 68 Andreasen M.A.
86 29 68 69 Rasmussen H.
86 29 68 71 Pabc - Værkstedet
86 29 68 75 Mikkelsen B.
86 29 68 81 Christiansen K.
86 29 68 98 Ludus Legeredskaber Aps
86 29 69 00 Bc - El Teknik/V. Bjarne Christiansen
86 29 69 02 Sørensen Paul H
86 29 69 03 Thomsen I.
86 29 69 04 Dau P.T.
86 29 69 11 Brandt-Boldvig C.
86 29 69 13 Thomsen P.D.
86 29 69 18 Frederiksen J.
86 29 69 20 Pedersen K.
86 29 69 26 Rasmussen A.M.
86 29 69 34 Sletten
86 29 69 36 Hansen P.T.
86 29 69 39 Johannsen I.
86 29 69 46 Egholm B.
86 29 69 53 Holst E.
86 29 69 60 KongresKompagniet
86 29 69 65 Kruse A.
86 29 69 69 Fogh J.
86 29 69 70 Johansen A.
86 29 69 75 Huynh V.
86 29 69 82 Jensen R.
86 29 69 86 Nielsen L.
86 29 69 92 Jørgensen J.
86 29 70 00 Seerup P.
86 29 70 01 Levisen E.
86 29 70 04 Hansen H.L.
86 29 70 10 Olesen A.
86 29 70 11 Jones B.E.
86 29 70 14 Jensen M.
86 29 70 17 Rasmussen R.
86 29 70 20 Hauvre C.A.
86 29 70 21 Clausen C.
86 29 70 24 Sørensen L.
86 29 70 25 Tjanis L.
86 29 70 26 Larsen H.
86 29 70 32 Holste D.
86 29 70 38 Nielsen B.A.N.
86 29 70 41 Rasmussen B.
86 29 70 43 Andrae M.
86 29 70 45 Larsen E.
86 29 70 46 Pedersen H.J.
86 29 70 49 Mårslet Lægehus
86 29 70 51 Vorre A.
86 29 70 54 Poulsen H.
86 29 70 63 Gamborg K.
86 29 70 73 Jensen A.O.
86 29 70 74 Kjær H.
86 29 70 76 Kristensen K.
86 29 70 77 Faci A/S
86 29 70 80 Neergaard K.
86 29 70 81 Breiner D.
86 29 70 82 Pedersen P.
86 29 70 83 Henriksen K.B.
86 29 70 89 Monrad I.L.
86 29 70 90 Petersen T.V.
86 29 70 94 Christensen J.M.
86 29 70 96 Jensen H.D.
86 29 70 97 Kristoffersen L.
86 29 71 00 Vinter T.
86 29 71 02 Arentoft M.
86 29 71 03 Havemann M.
86 29 71 04 Andersen C.
86 29 71 05 Bak B.
86 29 71 09 Jensen L.
86 29 71 11 Bach J.
86 29 71 12 Beboerhuset Pottemagertoften
86 29 71 22 Rasmussen I.
86 29 71 23 Nielsen M.
86 29 71 24 Therkildsen I.
86 29 71 25 Retpen S.
86 29 71 29 Olsen N.
86 29 71 30 Kaae B.
86 29 71 38 Sørensen G.
86 29 71 41 Bjørnestad B.
86 29 71 55 Pedersen M.
86 29 71 60 Jensen Jens Bruun
86 29 71 61 Hvorslev I.B.
86 29 71 62 Jensen M.
86 29 71 70 Christiansen A.M.
86 29 71 71 Christensen J.L.
86 29 71 74 Jensen E.
86 29 71 76 Poulsen K.J.
86 29 71 78 Kareten
86 29 71 79 Den Integrerede Institution .
86 29 71 80 Meiborn S.M.
86 29 71 81 Vengsgaard R.
86 29 71 84 Primdal H.
86 29 71 86 Stigsberg E.
86 29 71 88 Brødsgaard S.L.
86 29 71 93 Kawach R.A.
86 29 72 00 Brandt P.
86 29 72 01 Scheinemann U.
86 29 72 04 Illemann M.L.
86 29 72 10 Dahl L.
86 29 72 13 Karlsen L.
86 29 72 14 Gammelgaard B.
86 29 72 17 Jessien Susan
86 29 72 21 Christiansen S.
86 29 72 27 Kometen, Den Integrerede Institution
86 29 72 29 Rasmussen N.
86 29 72 30 Mogensen P.L.
86 29 72 32 Madsen L.
86 29 72 42 Skytte F.
86 29 72 50 Jakobsen M.
86 29 72 51 Laursen A.
86 29 72 62 Jensen I.L.
86 29 72 68 Schacht D.
86 29 72 70 Sayed A.
86 29 72 77 Birn S.
86 29 72 78 Nielsen S.
86 29 72 79 Jensen E.D.
86 29 72 80 Carlsen M.
86 29 72 86 Kristoffersen K.B.
86 29 72 90 Jantzen A.
86 29 73 01 Andresen B.
86 29 73 05 Christensen L.
86 29 73 06 Jacobsen H.
86 29 73 07 Jacobsen H.
86 29 73 08 Poulsen I.
86 29 73 11 Vestergaard B.
86 29 73 19 Fjeldbonde C.H.
86 29 73 21 Lauritsen P.E.
86 29 73 29 Nüssler C.B.
86 29 73 30 Boserup K.
86 29 73 44 Christensen H.S.
86 29 73 50 Jørgensen H.S.
86 29 73 60 Urbak D.
86 29 73 65 Jensen I.
86 29 73 70 Rådgivning & Revision A/S Statsaut.Revisionsaktieselskab
86 29 73 72 Koch A.
86 29 73 73 Nielsen J.A.
86 29 73 76 Thomsen J.
86 29 73 77 Månsson P.E.
86 29 73 79 Pedersen C.E.
86 29 73 80 Heidemann L.
86 29 73 83 Poulsen F.
86 29 73 87 Hansen P.H.
86 29 73 91 Nielsen J.
86 29 73 96 Vejlin T.
86 29 73 97 Andelsboligforeningen Æblehaven
86 29 74 00 Nørup I.
86 29 74 05 Henriksen U.R.
86 29 74 06 Emanuelsen L.
86 29 74 09 Fosgrau G.
86 29 74 10 Sørensen A.G.B.
86 29 74 11 Petersen J.
86 29 74 17 Kjærgaard K.
86 29 74 20 Grønlund A.
86 29 74 24 Jørgensen H.J.
86 29 74 25 Jensen I.S.
86 29 74 27 Benn H.
86 29 74 50 Andersen E.M.
86 29 74 51 Johansen P.A.
86 29 74 53 Revsbæk L.
86 29 74 54 Hillebrandt K.
86 29 74 71 Oliveros M.
86 29 74 72 Østergaard Ole Rix
86 29 74 76 Pedersen N.K.
86 29 74 77 Jepsen L.N.
86 29 74 83 Zenshøj P.
86 29 74 84 Skov C.
86 29 74 85 Birch A.
86 29 74 86 Langkjær T.
86 29 74 91 Pedersen F.K.
86 29 74 94 Pedersen A.L.
86 29 74 98 Rasmussen I.S.
86 29 75 01 Seegert R.H.
86 29 75 06 Kruse J.
86 29 75 12 Møller V.H.
86 29 75 13 Hansen H.
86 29 75 21 Christensen Svend
86 29 75 33 Sørensen A.
86 29 75 35 Mikkelsen P.
86 29 75 36 Østervig S.A.
86 29 75 37 Eldrup M.
86 29 75 40 Andersen T.
86 29 75 49 Ehrenreich J.
86 29 75 51 S.L Rengøring
86 29 75 52 Elmstrup O.
86 29 75 56 Christiansen I.
86 29 75 57 Brøgger A.B.
86 29 75 60 PVU
86 29 75 68 Petersen L.
86 29 75 69 Fiskbæk H.
86 29 75 72 Thomas Gadegaard
86 29 75 74 Nielsen D.
86 29 75 76 Mathisen L.K.
86 29 75 80 Pedersen K.H.
86 29 75 82 Larsen F.
86 29 75 98 de Linde H.S.
86 29 75 99 Conrad L.
86 29 76 02 Iversen J.
86 29 76 03 Bækhøj E.
86 29 76 06 Bonde S.
86 29 76 10 Kring H.
86 29 76 11 Tandlægerne i Mårslet
86 29 76 12 Wang M.
86 29 76 13 Hedegård Carsten
86 29 76 15 Vestergaard T.E.
86 29 76 17 Nedergaard L.H.
86 29 76 22 Nielsen B.
86 29 76 24 Ankersen N.
86 29 76 26 Hansen A.
86 29 76 29 Jacobsen M.S.
86 29 76 51 Christensen J.W.
86 29 76 56 Industrimontage A/S
86 29 76 57 Bugtrup H.L.
86 29 76 63 Lyk J.
86 29 76 66 Helge I.
86 29 76 67 Kristiansen Flemming
86 29 76 70 Schaumburg-Müller S.
86 29 76 74 Christiansen L.
86 29 76 76 Kjær B.
86 29 76 77 Tønnesen M.
86 29 76 78 Ruddox T.
86 29 76 88 Madsen B.
86 29 76 89 Rasmussen R.
86 29 76 98 Højlund F.
86 29 77 00 Ashkir A.S.
86 29 77 02 Mortensen K.
86 29 77 05 Møller B.
86 29 77 08 Juul J.
86 29 77 10 Osbon G.
86 29 77 12 Ankerstjerne E.
86 29 77 15 Sarup O.
86 29 77 23 Bang L.B.A.
86 29 77 25 Rasmussen J.
86 29 77 27 Birkegaard J.
86 29 77 30 Rydahl K.
86 29 77 32 Nørgaard E.N.L.
86 29 77 33 Nielsen A.G.
86 29 77 45 Laursen D.
86 29 77 54 Larsen B.
86 29 77 55 Nielsen I.V.
86 29 77 58 Kristensen S.D.
86 29 77 60 Møller E.A.
86 29 77 62 Møller D.H.
86 29 77 65 Nørlund B.
86 29 77 66 Christensen P.
86 29 77 67 Rasmussen M.
86 29 77 70 Dalgas L.
86 29 77 71 Juhl Villy
86 29 77 72 Zachariassen G.
86 29 77 74 Møkste O.
86 29 77 75 Hansen U.
86 29 77 76 Nielsen F.
86 29 77 85 Haulrik J.B.
86 29 77 87 Poulsen J.
86 29 77 88 Kleis O.
86 29 77 91 Rasmussen B.S.
86 29 77 95 Jensen P.
86 29 77 99 Nymann Jensen Allan
86 29 78 00 Nielsen B.U.
86 29 78 04 Krøfbøll A.
86 29 78 09 Grundtvig L.
86 29 78 20 Bekhøj L.
86 29 78 22 Kræmmer A.
86 29 78 24 Daugreen T.
86 29 78 28 Koch P.
86 29 78 33 Oxenvad Lauridsen Ann Sofie
86 29 78 40 Buus P.
86 29 78 45 Mojabi R.
86 29 78 53 Petersen M.
86 29 78 60 Larsen K.
86 29 78 61 Alwan A.
86 29 78 62 Henningsen O.R.
86 29 78 63 Nielsen T.
86 29 78 64 Jensen L.L.
86 29 78 65 Nielsen L.H.
86 29 78 69 Tecer E.
86 29 78 79 Beck L.
86 29 78 80 Asmussen J.
86 29 78 81 Jensen K.G.
86 29 78 85 Andersen B.
86 29 78 88 Jensen L.
86 29 78 89 Klinik For Fysioterapi Peter Kjær
86 29 78 99 Christensen M.
86 29 79 00 Sos Skandinavisk Offsetmaskinserv
86 29 79 09 Wisler N.C.
86 29 79 19 Madsen I.
86 29 79 22 Andersen M.
86 29 79 36 Olesen S.A.
86 29 79 40 Mortensen Helle
86 29 79 41 Jensen L.
86 29 79 49 Wollerup F.
86 29 79 59 Andresen L.
86 29 79 60 Jørgensen P.
86 29 79 73 Jensen S.H.B.
86 29 79 77 Nygaard K.
86 29 79 78 Emanuel M.
86 29 79 90 Riber Claus og Jette Frich
86 29 79 91 Forlaget Skeipner
86 29 80 00 Nielsen K.
86 29 80 10 Hansen E.B.
86 29 80 20 Hansen H.H.
86 29 80 25 Pedersen L.
86 29 80 27 Jensen F.
86 29 80 28 Strandberg M.
86 29 80 31 Hansen H.
86 29 80 32 Gudmindsson G.
86 29 80 35 Brandt T.
86 29 80 36 Dybdal L.
86 29 80 37 Bomberg B.
86 29 80 39 Nielsen Marianne Krogh
86 29 80 40 Dybvad E.
86 29 80 46 Løfting M.
86 29 80 49 Madsen J.E.
86 29 80 51 Fisker J.
86 29 80 54 Høj L.M.
86 29 80 55 Laursen N.E.
86 29 80 59 Holm H.
86 29 80 62 Petersen L.
86 29 80 68 Jepsen R.
86 29 80 72 Tryk A.
86 29 80 73 Olesen H.
86 29 80 75 Poulsen Birgit
86 29 80 76 Larsen V.
86 29 80 77 Nielsen O.
86 29 80 79 Klenø N.
86 29 80 82 Christensen J.L.
86 29 80 88 Frandsen J.
86 29 80 90 Skjærlund S.
86 29 80 91 Erichsen K.R.
86 29 80 92 Derlich A.M.
86 29 80 94 Dyg F.
86 29 80 96 Skovgaard-Hansen C.
86 29 81 04 Laczek Z.E.
86 29 81 05 Sørensen O.
86 29 81 09 Jensen M.S.
86 29 81 15 Nielsen S.B.
86 29 81 16 Marcussen Helle
86 29 81 17 Ovesen B.
86 29 81 18 Halvorsen B.
86 29 81 19 Jensen E.
86 29 81 21 Christensen I.
86 29 81 22 Gyldensted B.H.
86 29 81 24 Mikkelsen S.
86 29 81 26 Tøttrup K.
86 29 81 29 Greve F.
86 29 81 31 Bangsmark A.
86 29 81 35 Madsen Karen
86 29 81 40 Lüdeking H.P.
86 29 81 46 Jacobsen G.T.
86 29 81 57 Nielsen J.N.
86 29 81 60 Jakobsen Birgit
86 29 81 65 Truelsen T.N.
86 29 81 71 Ringsborg B.
86 29 81 75 Jørgensen P.
86 29 81 83 Rasmussen J.
86 29 81 84 Madsen Kaj Dam
86 29 81 88 Vinjegaard J.
86 29 81 89 Wejdemann P.
86 29 81 90 Sognehuset
86 29 81 91 Frydendahl T.
86 29 81 99 Bønding K.
86 29 82 01 Pedersen M.R.
86 29 82 02 Kaae E.
86 29 82 03 Olesen M.M.
86 29 82 05 Michaelsen Tove
86 29 82 10 Errboe E.
86 29 82 11 Nielsen S.
86 29 82 12 Warrer B.
86 29 82 20 Jørgensen A.N.
86 29 82 28 Nygaard L.
86 29 82 30 Jensen R.
86 29 82 31 Jensen M.D.
86 29 82 35 Jensen K.
86 29 82 48 Nielsen K.
86 29 82 70 Reimer J.
86 29 82 74 Kjær L.
86 29 82 76 Jensen B.W.
86 29 82 82 Buchwald N.F.
86 29 82 85 Mohamed Hassan A.
86 29 82 88 Korsbæk M.
86 29 82 89 Bøjesen K.
86 29 82 98 Hvid C.
86 29 83 02 Sværke I.
86 29 83 05 Dalby P.T.
86 29 83 08 Vestergaard B.
86 29 83 09 Jensen D.
86 29 83 10 Sørensen M.
86 29 83 11 Günther H.
86 29 83 13 Højmark I.
86 29 83 18 Andersen B.
86 29 83 19 Askgaard P.
86 29 83 20 Hassan M.
86 29 83 22 Breyen B.
86 29 83 29 Pedersen U.J.
86 29 83 38 Telia Networks Filial Af Telia Nättjänster Ab Sverige
86 29 83 40 Shaeibi A.M.
86 29 83 44 With L.Å.
86 29 83 53 Sørensen A.
86 29 83 60 Dahl E.
86 29 83 84 Schmidt T.
86 29 83 86 Storgaard D.
86 29 83 87 Ebbesen M.
86 29 83 88 Gritzmann S.
86 29 83 90 Borg J.
86 29 84 01 Skytte S.M.
86 29 84 02 Schmidt L.C.
86 29 84 21 Krogh M.E.N.
86 29 84 25 Andersen E.
86 29 84 29 Albertsen B.
86 29 84 30 Madsen K.
86 29 84 34 Per V. Sørensen 2105-1168
86 29 84 40 Iversen T.
86 29 84 44 K.K Ventilation A/S
86 29 84 50 Sørensen A.N.
86 29 84 59 Østergaard T.
86 29 84 61 Kaalund K.K.
86 29 84 64 Moussa A.O.
86 29 84 66 Jensen E.
86 29 84 81 Nielsen E.
86 29 84 82 Mårslet Rengøring og Vinduespolering
86 29 84 86 Petersen P.H.O.
86 29 84 88 Pedersen M.V.
86 29 85 02 Rosenkvist H.
86 29 85 03 Bøje A.
86 29 85 09 Møtby P.
86 29 85 11 Andersen R.
86 29 85 13 Petersen L.A.
86 29 85 25 Mørksted Brian
86 29 85 40 Kjær F.
86 29 85 45 Christiansen A.
86 29 85 52 Leth J.
86 29 85 55 Larsen K.
86 29 85 70 Brændgaard M.
86 29 85 75 Frederiksen J.
86 29 85 80 Petersen J.A.
86 29 85 82 Hansen O.
86 29 85 85 Straagaard V.
86 29 86 01 Kristensen S.L.
86 29 86 04 Thers-Jørgensen B.
86 29 86 05 Veng P.
86 29 86 06 Jensen K.A.
86 29 86 07 Vaudry B.
86 29 86 08 Beuchert Claus
86 29 86 12 Jakobsen T.
86 29 86 14 Andersen L.
86 29 86 15 Skovdam C.
86 29 86 16 Kristensen Lone Lundgaard
86 29 86 23 Man, Women & Cool Kids
86 29 86 27 Lassen M.
86 29 86 28 Libens M.
86 29 86 33 Christensen F.
86 29 86 40 Rosenlund B.
86 29 86 45 Hansen I.M.
86 29 86 49 Jensen G.B.
86 29 86 60 Pedersen L.
86 29 86 62 Hofman F.
86 29 86 67 Truelsen S.
86 29 86 68 Brun T.N.
86 29 86 81 Eurotex Danmark Aps
86 29 86 86 Larsen N.U.
86 29 86 88 Mårslet Vandværk A.M.B.A
86 29 86 89 Reien L.
86 29 86 90 Parcelforeningen Mustrupvej, Mårslet, Delområde IIIB
86 29 86 92 Rasmussen I.D.
86 29 87 00 Lucas K.
86 29 87 01 Kjær D.
86 29 87 10 Pedersen D.
86 29 87 11 Hansen V.S.H.
86 29 87 12 Damsgaard R.G.
86 29 87 17 Frederiksen R.
86 29 87 20 Møller K.
86 29 87 29 Drysdale S.W.
86 29 87 30 Nielsen H.
86 29 87 40 Aabille J.
86 29 87 60 Sørensen T.
86 29 87 67 Maron K.
86 29 87 69 Enemark C.E.
86 29 87 73 Rasmussen I.
86 29 87 78 Rasmussen J.
86 29 87 81 Eurotex Danmark Aps
86 29 87 87 Byholt S.
86 29 87 88 Bugtrup C.
86 29 87 90 Larsen B.
86 29 87 97 Sørensen L.
86 29 88 00 Dybvad A.
86 29 88 01 IRJ-montage Tømrer / Transportfirma
86 29 88 03 Beuchert L.S.
86 29 88 05 Schou P.
86 29 88 09 Ebbesen S.E.
86 29 88 16 Faddy K.
86 29 88 17 Kristensen T.
86 29 88 18 Jensen A.H.
86 29 88 19 Øgendahl W.
86 29 88 20 Viktor T.
86 29 88 21 Ahl F.
86 29 88 22 Nielsen J.
86 29 88 24 Morell U.
86 29 88 27 Nygaard J.
86 29 88 28 Thers-Jørgensen E.T.
86 29 88 44 Leth K.
86 29 88 48 Hansen J.L.
86 29 88 52 Larsen A.B.
86 29 88 53 Århus Kommune Tværmagistratligt
86 29 88 55 Kofod L.N.
86 29 88 58 Farcuh S.
86 29 88 59 Nielsen L.K.
86 29 88 60 Pedersen S.
86 29 88 63 Nielsen J.I.
86 29 88 68 Hansen J.
86 29 88 80 Frandsen K.
86 29 88 82 Espersen A.
86 29 88 84 Wisniewski R.
86 29 88 86 Pedersen L.V.
86 29 88 88 Johansen J.
86 29 88 89 Olesen B.
86 29 88 96 Saha A.K.
86 29 88 98 Damgaard M.
86 29 88 99 Pedersen C.W.
86 29 89 00 Smerup F.O.A.
86 29 89 01 Balslev P.
86 29 89 05 Petersen C.
86 29 89 09 Jørgensen Eivind
86 29 89 15 Jakobsen D.K.
86 29 89 16 Nielsen E.
86 29 89 19 Jepsen A.K.
86 29 89 25 Flytkjær G.G.
86 29 89 26 Lund K.D.
86 29 89 28 Pannerup O.
86 29 89 29 Mogensen L.K.
86 29 89 30 Søndergaard M.
86 29 89 31 Pedersen F.
86 29 89 50 Mikkelsen G.
86 29 89 68 Månsson L.
86 29 89 69 Jensen I.
86 29 89 75 Madsen L.N.
86 29 89 83 Klitgaard L.
86 29 89 90 Sørensen D.W.
86 29 89 92 Holst H.K.
86 29 90 00 Fly B.
86 29 90 06 Frandsen K.E.
86 29 90 10 Jensen O.
86 29 90 11 Møholt K.
86 29 90 12 Pedersen M.L.
86 29 90 25 Foss I.
86 29 90 26 Andersen A.D.
86 29 90 28 Poulsen J.
86 29 90 36 Petersen L.
86 29 90 50 Brøgger J.
86 29 90 56 Lundemark J.
86 29 90 66 Laursen C.E.
86 29 90 85 Junge C.
86 29 90 88 Makarov S.
86 29 90 94 Rasmussen U.
86 29 90 95 Degn L.
86 29 90 97 Backmann C.B.
86 29 90 98 Kingsley J.
86 29 90 99 Niedermann Bent
86 29 91 00 Witzky U.
86 29 91 03 Andersson J.
86 29 91 09 Laursen F.
86 29 91 10 Sveistrup L.
86 29 91 11 Hairstyle
86 29 91 19 Hahn-Thomsen M.
86 29 91 20 Nord N.
86 29 91 26 Stage P.
86 29 91 33 Nygaard aut. VVS og Blikkenslager ApS
86 29 91 36 Szupienko T.
86 29 91 54 Mahmood T.
86 29 91 65 Johnsen N.
86 29 91 77 Århus Skolebio
86 29 91 80 Karami A.
86 29 91 89 Nielsen K.E.
86 29 91 90 Nielsen S.E.
86 29 91 91 Jensen R
86 29 91 92 Vester M.
86 29 91 95 Kofoed S.
86 29 91 98 Lipski T.J.
86 29 91 99 Laursen F.
86 29 92 00 Bjerre B.
86 29 92 01 Jensen E.B.
86 29 92 03 Danmark B.
86 29 92 07 Sørensen S.A.H.
86 29 92 10 Mortensen G.
86 29 92 16 Duch I.S.
86 29 92 23 Bak L.
86 29 92 24 Skaarup D.
86 29 92 25 Iversen F.
86 29 92 28 Svendsen E.K.
86 29 92 29 Mikkelsen F.
86 29 92 35 Mikkelsen H.O.
86 29 92 40 Jønsby C.
86 29 92 42 Pedersen K.
86 29 92 46 Bienk K.
86 29 92 47 Amdisen K.
86 29 92 48 Rasmussen Steen Aarenstrup
86 29 92 52 Christensen J
86 29 92 63 Helbo L.
86 29 92 70 Eriksen B.
86 29 92 73 Laustsen O.
86 29 92 74 Olesen D.
86 29 92 79 Hejlskov H.
86 29 92 80 Bak L.
86 29 92 81 Stenberg H.
86 29 92 82 Pedersen Connie Riis
86 29 92 85 Pedersen P.E.T.
86 29 92 93 Christensen T.B.
86 29 92 94 Lauridsen T.S.
86 29 92 99 Euro Therm A/S
86 29 93 06 Faber L.
86 29 93 10 Sørensen Thomas
86 29 93 11 Tranbjerg Apoteksudsalg
86 29 93 19 Iversen E.
86 29 93 24 Vestergaard D.B.
86 29 93 30 Olsen H.
86 29 93 32 Voss-Petersen P.
86 29 93 33 Toftdal E.
86 29 93 38 Pedersen B.
86 29 93 40 Petersen J.
86 29 93 49 Toftebjerg L.
86 29 93 61 Buhl V.
86 29 93 75 Vandborg A.M.
86 29 93 78 Nielsen J.L.
86 29 93 81 Simonsen K.O.
86 29 93 92 Jørgensen J.S.
86 29 93 95 Sørensen E.L.
86 29 93 97 Pedersen F.

86 29 94 00 Gustafsen C.
86 29 94 01 Ho H.G.
86 29 94 02 Petersen J.V.
86 29 94 10 Petersen I.J.
86 29 94 25 Jensen N.M.
86 29 94 28 Holst Nielsen B.
86 29 94 38 Sørensen A.L.
86 29 94 43 Pedersen H.
86 29 94 44 Madsen H.
86 29 94 51 Frederiksen O.
86 29 94 52 Distrikt Midt - Teknik Og Miljø
86 29 94 64 Naundrup H.
86 29 94 68 Augustesen J.A.
86 29 94 89 Steinmüller S.
86 29 95 02 Krongaard A.
86 29 95 05 LAVIA-Århus Idræt for handicappede
86 29 95 08 Søby A.
86 29 95 09 Jørgensen N.D.
86 29 95 11 Bjørnø Leif
86 29 95 15 Pedersen M.
86 29 95 21 Nyx Aps
86 29 95 27 Poulsen M.
86 29 95 31 Rasmussen M.
86 29 95 42 Henriksen K.S.
86 29 95 45 Lundorff R.
86 29 95 59 Keemink F.
86 29 95 75 Nielsen D.L.
86 29 95 82 Sørensen P.F.
86 29 95 93 Hansen T.
86 29 96 00 Legehuset Regnbuen
86 29 96 01 Duvander M.
86 29 96 05 Hjort H.
86 29 96 06 Rich L.T.T.
86 29 96 09 Thorsholt M.
86 29 96 17 Sloth K.
86 29 96 19 Zeuthen T.
86 29 96 31 Olsen H.
86 29 96 36 Sørensen G.E.
86 29 96 40 Larsen K.D.
86 29 96 53 Pedersen T.N.
86 29 96 58 Martensen H.
86 29 96 61 Larsen D.U.
86 29 96 65 Christensen Svend-Ove
86 29 96 69 Mammens Emballage A/S
86 29 96 71 Sørensen J.H.
86 29 96 78 Nielsen J.K.
86 29 96 80 Lolholm K.S.J.
86 29 97 00 Lakreparationer. Dk Aps
86 29 97 02 Knudsen F.B.
86 29 97 05 Pedersen N.J.L.
86 29 97 09 Langer E.
86 29 97 10 Hellstrøm A.
86 29 97 12 Jensen K.M.S.
86 29 97 13 Bøy Tag
86 29 97 21 Byrialsen L.
86 29 97 37 Hansen J.M.
86 29 97 77 Århus Blikkenslageri A/S
86 29 97 79 Juhl S.
86 29 97 86 Sodemann Industrifjedre
86 29 97 87 Ladefoged E.
86 29 97 94 Gaversgaard B.
86 29 97 97 Rasmussen L.M.
86 29 97 99 Schjødt-Thomsen J.
86 29 98 00 Madsen H.S.
86 29 98 10 Jensen A.Å.
86 29 98 11 Thelin T.
86 29 98 17 Nielsen T.S.
86 29 98 20 Gedsø E.
86 29 98 29 Olsen J.F.
86 29 98 30 Larsen K.S.
86 29 98 33 Vestergaard J.B.
86 29 98 40 Hansen A.
86 29 98 46 Blach J.
86 29 98 55 Pedersen K.
86 29 98 59 Madsen L.U.
86 29 98 64 Kristensen J.
86 29 98 79 Møller T.
86 29 98 81 Sønderskov C.
86 29 98 82 Bradford M.
86 29 98 86 Tranbjerg Fys
86 29 98 89 Kastberg M.
86 29 98 99 Jtm Invest
86 29 99 00 Michelsen Ingv. A/S
86 29 99 02 Cecati
86 29 99 05 Christensen P.G.
86 29 99 07 Øster E.
86 29 99 08 J Fangel Ovesen Aps
86 29 99 09 Kaa J.J.
86 29 99 10 Pedersen J.K.
86 29 99 11 Elektra-Elektropol A/S
86 29 99 13 Hylbæk A.R.
86 29 99 20 Christensen Jonna
86 29 99 22 Ramirent A/S
86 29 99 25 Lauersen E.
86 29 99 29 Johansen P.S.
86 29 99 33 Housted Erik
86 29 99 34 Handel L.
86 29 99 39 Handel L.
86 29 99 45 Thomsen E.
86 29 99 51 Road Bike Shop Århus A/S
86 29 99 52 Rasmussen B.K.
86 29 99 55 Skovgaard B.W.
86 29 99 69 Mammens Emballage A/S
86 29 99 72 Hattmann C.
86 29 99 75 Dyhrberg P.
86 29 99 76 Tandrup I.
86 29 99 77 Jacobsen M.
86 29 99 79 Madsen E.
86 29 99 82 Laursen B.D.
86 29 99 86 Christensen E.
86 29 99 88 Mathiesen E.F.
86 29 99 89 Mammens Emballage A/S
86 29 99 92 Javanshir Barjough F.
86 29 99 96 Andersen F.L.
86 29 99 97 Jensen T.
86 30 00 05 Nielsen S.L.
86 30 00 80 Muss M.L.
86 30 01 30 S. N. Marine
86 30 06 01 Vestesen A/S
86 30 06 74 Øster K.
86 30 10 30 Larsen J.
86 30 10 70 Mikkelsen H.
86 30 10 78 Poulsen G.R.
86 30 10 88 Andersen J.
86 30 11 28 Hvidepil Signe
86 30 33 00 Finanscenter Århus
86 30 35 30 Djurslands Bank A/S
86 30 36 70 Djurslands Bank A/S
86 30 95 40 Bonde A.
86 30 98 46 Lindell F.
86 31 60 01 Vetter J.
86 31 61 85 Lerche M.M.M.
86 31 62 22 Andersen H.M.
86 31 62 82 Zacho J.
86 31 70 70 Laursen L.L.
86 31 76 61 Kreativ Montage
86 31 79 01 Jørgensen H.
86 31 83 18 Bmc Service
86 31 83 34 Nielsen L.
86 31 92 58 Sørensen D.B.
86 31 93 19 Bmc Service
86 32 00 60 Sørensen J.
86 32 02 62 Sørensen P.H.K.
86 32 10 95 Thyrre C.
86 32 14 49 Thordrup H.
86 32 15 91 Lauersen H.
86 32 16 23 Poulsen K.
86 32 19 20 Noer B.K.
86 32 21 88 Dahls Gulvafslibning
86 32 32 17 Christensen D.Y.
86 32 32 20 Noori T.A.M.
86 32 34 48 Ahlebæk S.
86 32 38 00 Flügger Farver
86 32 40 60 Skaaning E.
86 32 42 74 Istrup T.B.
86 32 43 44 Salon 43 Og 44
86 32 45 14 Sørensen P.
86 32 62 88 Aastrup J.
86 32 70 06 Badgeland
86 32 70 68 Karlsen A.
86 32 71 92 Enevoldsen K.
86 32 73 81 Sommer E.L.
86 32 75 14 Sørensen A.
86 33 10 52 Mohamud M.H.
86 33 11 66 Abdi Hagi-Ali R.
86 33 11 71 Larsen N.
86 33 13 83 Jespersen P.T.
86 33 14 04 Gudmondsdottir S.
86 33 14 65 Schacht C.
86 33 40 01 Vipax ApS
86 33 41 07 Sørensen R.
86 33 48 41 Andersen I.
86 33 48 98 Bendtsen J.
86 33 60 56 Kjøller J.
86 33 61 90 Eva & Claudi
86 33 62 70 Cappa Vin Aps
86 33 62 77 Cappa Vin Aps
86 33 65 61 Fangel P.
86 33 66 34 Milano Pizza Og Kiosk
86 33 66 36 Milano Pizza Og Kiosk
86 33 75 50 Mikkelsen E.V.
86 33 76 45 Hardam B.C.
86 33 90 71 Madsen I.S.
86 33 93 30 Borg Dental ApS
86 33 98 01 Villadsen V.
86 34 01 23 Schlattner L.
86 34 02 58 Kragsberger B.
86 34 02 82 Knudsen P.
86 34 03 40 K'S Køkken
86 34 03 67 Nordbyens Energi Og Vvs A/S
86 34 03 86 Voss E.
86 34 04 17 Højlund M.
86 34 05 52 Reflection
86 34 07 91 Mikkelsen L.
86 34 08 24 Pedersen L.
86 34 09 56 Khamo K.Y.
86 34 12 97 Søndergaard P.
86 34 15 00 Faaborg H.F.A.
86 34 16 07 Jensen K.
86 34 16 36 Panghee A.
86 34 18 66 Olesen E.K.
86 34 19 04 Kjeldsen M.
86 34 22 04 Elgaard P.
86 34 22 79 Jensen J.F.
86 34 26 05 Andersen M.
86 34 26 15 Petersen K.
86 34 29 59 Dunai L.
86 34 30 01 Le Fanu Mark
86 34 34 22 Mikkelsen B.
86 34 34 41 Nielsen L.M.
86 34 34 49 Kjeldsen E.
86 34 35 05 Rasmussen P.
86 34 38 15 Andersen E.P.
86 34 38 48 Knudsen I.
86 34 38 94 Meyer K.
86 34 39 31 Jensen G.
86 34 40 11 Nielsen H.
86 34 40 70 Friis Design
86 34 40 99 Danielsen E.
86 34 41 55 Kristensen T.
86 34 41 78 Jensen B.O.
86 34 41 98 Gylling A.
86 34 43 45 Grundfør It & Multimedie
86 34 45 69 Ernø H.
86 34 47 34 Karin Flink Rasmussen Og AFD. Direktør Lars Bohnstedt
86 34 48 41 Pedersen L.B.
86 34 49 01 Andersen L.
86 34 50 83 Nielsen P.E.
86 34 51 11 Air-Con Danmark A/S
86 34 52 49 Hansen A.K.
86 34 54 05 Bygholm P.
86 34 54 16 Jensen T.
86 34 54 36 Højlund N.
86 34 58 10 Air - Con Danmark A/S
86 34 59 14 Gissel P.
86 34 60 10 Hougaard P.
86 34 63 06 Plougmann S.A.
86 34 63 31 Skarup B.
86 34 68 30 Bork B.
86 34 69 69 Jensen L.F.
86 35 02 33 Holst V.
86 35 02 55 Holst V.
86 35 03 02 Ildvedsen L.
86 35 04 42 Rørsgaard J.
86 35 08 32 Nielsen S.
86 35 09 61 Dannemand M.
86 35 10 16 Hansen J.H.
86 35 12 56 Bendixen F.
86 35 14 44 Jensen H.
86 35 14 66 Nordisk Innovation ApS
86 35 15 20 Boysen H.H.
86 35 18 11 Jørgensen R.
86 35 19 98 Laursen B.I.
86 35 24 03 Natural Balance Pilates Studio
86 35 25 09 Coastzone A/S
86 35 26 21 Søndergaard M.
86 35 60 94 Jensen F.
86 35 62 07 Hansen A.B.
86 35 63 96 Qvistgaard M.
86 35 65 35 Svanholm F.
86 35 67 77 Korsvold E.
86 35 69 69 Dehle L.
86 36 10 05 Jørgensen V.G.S.
86 36 11 35 Mogensen M.K.
86 36 12 21 Gloggengieser C.
86 36 12 40 Jørgensen J.
86 36 13 45 Mikkelsen E.B.
86 36 14 67 Krevi
86 36 14 84 Lundgaard A.
86 36 17 22 Lampefeber A/S
86 36 18 30 Kastanjehuset
86 36 19 09 Groht J.
86 36 19 97 Skovholm H.
86 36 20 86 Rejsemedicinsk Klinik Ved Mads R Buhl
86 36 21 76 Helmig L.
86 36 25 26 Pirasteh F.
86 36 25 75 Ali-Al-Dabbagh W.A.
86 36 26 76 Nørgaard K.
86 36 29 69 Sørensen K.
86 36 31 83 Klamer L.
86 36 31 96 Hansen F.E.
86 36 33 43 Eriksen O.M.
86 36 35 96 Andersen R.
86 36 36 86 Pedersen E.
86 36 37 00 BOXIT Brabrand
86 36 39 89 Mohn B.
86 36 40 07 Kristensen E.
86 36 40 56 Larsen J.L.
86 36 41 41 Hvild-Hansen P.
86 36 42 41 Kristensen U.
86 36 46 96 Vestmar K.
86 36 48 61 Christensen P.
86 36 48 70 Johansen L.
86 36 51 74 Eriksen J.N.
86 36 54 69 Mikkelsen D.
86 36 54 79 Høgh J.E.
86 36 54 80 Munk J.
86 36 55 27 Hansen K.C.
86 36 56 76 Petersen J.
86 36 56 96 Lund D.
86 36 57 07 Darre K.I.
86 36 58 22 Nicolai C.
86 36 59 00 Windpower Monthly News Magazine A/S
86 36 59 05 Sørensen N.E.R.
86 36 59 12 Møller J.
86 36 70 33 Specialized Europe
86 36 72 75 Nielsen P.
86 36 73 01 Sørensen H.K.
86 36 77 18 Johansen A.
86 37 00 44 Slengerich R.
86 37 00 57 Leerbech D.
86 37 01 08 Andersen C.
86 37 01 70 Larsen L.P.
86 37 01 72 Larsen L.P.
86 37 01 73 Larsen L.P.
86 37 03 34 Falkenberg B.
86 37 04 00 Cyberhus
86 37 04 44 Vejvad B.
86 37 06 66 Dandesign
86 37 06 67 Dandesign
86 37 06 68 Dandesign
86 37 07 30 Krebs K.
86 37 07 37 Ebdrup L.
86 37 09 00 Dam Per
86 37 09 35 Petersen S.L.
86 37 10 11 Skotsdal E.
86 37 12 12 Clausen C.M.
86 37 12 76 Anthonsen P.V.
86 37 13 56 Christensen A.
86 37 13 83 Husted S.E.
86 37 14 24 Therkildsen I.
86 37 15 61 Thomassen E.
86 37 16 39 Seeberg V.
86 37 16 74 Larsen H.
86 37 17 10 Laursen A.
86 37 17 73 Rasmussen E.
86 37 19 62 Jensen Z.P.
86 37 20 17 Dahl C.
86 37 20 20 Christensen N.J.B.
86 37 20 34 Knudsen E.E.
86 37 21 39 Johnsen Thorkild
86 37 21 53 Pedersen J.
86 37 22 00 Horup M.
86 37 24 10 Madsen M.E.
86 37 24 77 Vahle Døre & Vinduer A/S
86 37 25 18 Jacobsen G.A.
86 37 25 27 Fonden Kanonen
86 37 25 33 Thing A/S
86 37 25 36 Thing A/S
86 37 26 25 Bygn - & Energikontoret Saeed Ahari
86 37 26 54 Madsen B.
86 37 28 00 Am Marked
86 37 29 06 Laursen O.
86 37 32 99 Due G.B.
86 37 33 72 Nissen T.
86 37 37 32 Jensen H.P.
86 37 37 37 Madsen L.
86 37 37 61 Bjerregaard B.J.
86 37 37 74 Henriksen H.
86 37 37 79 Antonsen J.D.
86 37 37 84 Schou S.A.
86 37 38 35 Cramon J.
86 37 39 09 Cramon J.
86 37 60 01 Madsen J.
86 37 60 02 Mørke Autogenbrug
86 37 60 04 Bjørnkilde Line Frisør
86 37 60 08 Mørke Murerforetning
86 37 60 14 Hansen H.
86 37 60 20 Simonsen R.
86 37 60 30 Johansen L.D.
86 37 60 40 Fonden For Udviklingscentret Kometen I Mørke
86 37 60 48 Hansen K.
86 37 60 50 Adm. - & Konsulentfirmaet
86 37 60 62 Fogt V.
86 37 60 65 Hansen Birk Orla
86 37 60 67 Jensen C.
86 37 60 72 Fonden For Udviklingscentret Kometen I Mørke
86 37 60 76 Ring S
86 37 60 84 Rasmussen E.
86 37 60 95 Andersen H.
86 37 60 99 Andersen J.
86 37 61 01 Jacobsen K.
86 37 61 07 Nielsen P.
86 37 61 11 Morgenfrue Hanne Sundhedsplejeske og Skilsmissecoach
86 37 61 16 Skriver E.
86 37 61 27 Kristiansen Ann
86 37 61 37 Mouritsen L.
86 37 61 45 Ommestrup Totalbyg ApS
86 37 61 60 Laursen E.O.M.
86 37 61 62 Damm B.
86 37 61 74 Andreasen H.
86 37 61 87 Hansen H.E.
86 37 61 90 Ct-stål ApS
86 37 62 00 Kjeldsen J.G.
86 37 62 06 Hansen L.
86 37 62 12 Jensen L.P.
86 37 62 25 Kristensen L.M.
86 37 62 40 Svenningsen B.
86 37 62 50 Andersen A.
86 37 62 60 Jørgensen R.
86 37 62 66 Schnell J.
86 37 63 44 Schou G.
86 37 63 47 Sellathurai R.
86 37 63 55 Hesteshoppen. Dk Aps
86 37 63 73 Nielsen G.
86 37 63 76 Frederiksen F.
86 37 63 87 Tang-Petersen T.
86 37 63 99 Jørgensen S.
86 37 64 18 Nielsen P.
86 37 64 49 Hansen L.
86 37 64 55 Lahm P.
86 37 64 66 Vidkjær O.
86 37 64 84 Jensen B.
86 37 65 14 Vejrup C.
86 37 65 16 Jensen Gert
86 37 65 40 Kusk Hanne Birgitte
86 37 65 50 Andersen P.P.
86 37 65 55 Hesteshoppen. Dk Aps
86 37 65 67 Thorsø Jens Ove
86 37 65 70 Dahl M.
86 37 66 01 Thomsen J.
86 37 66 06 Nielsen A.
86 37 66 11 Acomac Engineering
86 37 66 15 Hansen D.W.
86 37 66 20 Andreasen A.
86 37 66 26 Jensen J.B.
86 37 66 55 Nielsen B.
86 37 66 65 Pedersen M.S.
86 37 67 01 Johansen E.L.
86 37 67 10 Sørensen A.T.
86 37 67 17 Kusk H.
86 37 67 47 Pedersen A.O.
86 37 67 49 Braae Birgitte
86 37 67 50 Andersen P.P.
86 37 68 05 Jensen K.E.S.
86 37 68 68 Bruun G.
86 37 68 69 Morgenfrue H.
86 37 69 09 Laprath H.
86 37 69 29 Gravesen L.
86 37 69 46 Thyboe L.P.
86 37 70 02 Nielsen A.
86 37 70 05 Sørensen A.T.
86 37 70 09 Mogensen I.M.
86 37 70 12 Thorsøe E.
86 37 70 16 Christensen F.
86 37 70 17 Rasmussen M.
86 37 70 22 Petersen B.
86 37 70 24 Nielsen J.
86 37 70 26 Sparekassen Kronjylland, Mørke afdeling
86 37 70 27 Fruelund A.
86 37 70 28 Sørensen S.
86 37 70 32 Damsted K.
86 37 70 33 Liftservice A/S
86 37 70 34 Møller C.
86 37 70 37 Vorre V.
86 37 70 38 Krogh I.
86 37 70 39 Pedersen L.
86 37 70 40 Sørensen N.
86 37 70 48 Bech A.
86 37 70 49 Dohn Brian
86 37 70 56 Olesen H.
86 37 70 58 Poulsen H.
86 37 70 59 Poulsen B.
86 37 70 60 Magnussen J.
86 37 70 61 Sørensen J.
86 37 70 65 Nymark J.
86 37 70 66 Johansen P.H.
86 37 70 70 Jørgensen J.
86 37 70 72 Ringberg K.
86 37 70 73 Nielsen C.
86 37 70 79 Jakobsen L.H.
86 37 70 80 Therkildsen L.
86 37 70 82 Faurholt I.
86 37 70 87 Nielsen K.B.
86 37 70 88 Christensen P.
86 37 70 94 Jensen A.
86 37 70 95 Marie A.
86 37 70 97 Hansen U.
86 37 70 98 Hansen E.
86 37 70 99 Dagli'Brugsen Mørke
86 37 71 02 Spar
86 37 71 03 Greve J. .
86 37 71 10 Christiansen J.
86 37 71 11 Hansen F.
86 37 71 17 Hjarsbæk T.A.
86 37 71 19 Jørgensen A.
86 37 71 20 Preetzmann J.
86 37 71 26 Frandsen O.E.
86 37 71 33 Excellent Plast A/S
86 37 71 35 Jensen K.
86 37 71 37 Thommassen A.
86 37 71 41 Nielsen O.
86 37 71 42 Grouleff J.
86 37 71 44 Larsen F.B.
86 37 71 45 Møller Inge
86 37 71 53 Andersen L.B.
86 37 71 57 Simonsen F.
86 37 71 61 Møller Jensen H.
86 37 71 62 Mørke Menighedsråd
86 37 71 66 Nielsen E.
86 37 71 67 Hvitved H.
86 37 71 68 Thygesen N.J.
86 37 71 70 la Cour K.
86 37 71 71 Thomsen Knud Høgdal
86 37 71 74 Donner J.
86 37 71 78 Madsen H.K.
86 37 71 80 Jensen B.M.
86 37 71 81 Hansen G.
86 37 71 83 Andersen P.E.
86 37 71 89 Krogh M.
86 37 71 90 Hansen B.
86 37 71 94 Haahr K.
86 37 71 97 Christensen E.Å.
86 37 71 98 Feldballe-Jensen M.
86 37 72 06 Bentsen A.
86 37 72 08 Andreasen R.
86 37 72 13 Poulsen J.A.
86 37 72 18 Nielsen K.
86 37 72 22 Sørensen H.U.
86 37 72 25 Larsen K.
86 37 72 26 Øxenholt Y.
86 37 72 27 Jørgensen O.
86 37 72 30 Mørke Fjernvarmeselskab a.m.b.a.
86 37 72 35 Skipper H.
86 37 72 36 Trælle I.M.
86 37 72 37 Jens Erik Kruse
86 37 72 38 Rasmussen R.
86 37 72 39 Langvad K.
86 37 72 40 Thorsøe Poul Erik
86 37 72 43 Jensen E.
86 37 72 49 Larsen E.M.
86 37 72 50 Kristensen A.M.
86 37 72 53 Lindgård J.
86 37 72 54 Balle O.
86 37 72 55 Jensen K.
86 37 72 56 Laursen E.
86 37 72 61 Pedersen H.
86 37 72 63 Hedegaard E.
86 37 72 70 Smed O.
86 37 72 76 Kastanjehuset
86 37 72 77 Nielsen L.
86 37 72 78 From A.B.
86 37 72 79 Pedersen R.
86 37 72 80 Johansen Finn
86 37 72 81 Sørensen H.
86 37 72 83 Lis E.
86 37 72 84 Knudsen E.
86 37 72 87 Lindegården
86 37 72 88 Jensen K.D.
86 37 73 03 Breum P.
86 37 73 06 Bielefeldt I E
86 37 73 07 Pedersen M.
86 37 73 09 Christensen K.
86 37 73 10 Vinther P.K.
86 37 73 15 Gerberg C.P.
86 37 73 16 Skriver E.
86 37 73 20 Rasmussen D.
86 37 73 21 Andersen J.P.
86 37 73 23 Nielsen B.
86 37 73 28 Udengaard L.
86 37 73 30 Jensen Alis & Viggo
86 37 73 32 Jensen P.
86 37 73 33 Ring N.
86 37 73 35 Sejersen J.A.
86 37 73 36 Johansen A.M.
86 37 73 37 Christiansen T.D.
86 37 73 42 Jensen O.F.
86 37 73 43 Andersen J.
86 37 73 58 Schmidt T.V.
86 37 73 60 Sørensen P.J.
86 37 73 63 Trab C.
86 37 73 64 Ring E.
86 37 73 67 Møller A.
86 37 73 71 Nielsen Dorte K
86 37 73 72 Ican A/S
86 37 73 73 Andersen T.
86 37 73 75 la Cour H.H.
86 37 73 76 Jacobsen J.E.
86 37 73 78 Andersen T.S.
86 37 73 79 Brunskov E.
86 37 73 82 Tang-Petersen G.
86 37 73 83 Syddjurs Karateskole
86 37 73 84 Friis K.
86 37 73 85 Kjeldsen I.
86 37 73 90 Alageswaran T.
86 37 73 98 Pedersen T.
86 37 73 99 Larsen E.
86 37 74 00 ML of Denmark
86 37 74 01 Jensen T.
86 37 74 07 Frederiksen L.
86 37 74 08 Secher T.
86 37 74 14 Jensen E.
86 37 74 15 Bjerremand R.
86 37 74 17 Shields J.C.
86 37 74 20 Thomassen M.
86 37 74 23 Brunskov D.
86 37 74 26 Caspersen A.
86 37 74 29 Jensen T.M.
86 37 74 38 Henning P.
86 37 74 39 Nielsen M.K.
86 37 74 41 Madsen K.
86 37 74 43 Sørensen K.E.
86 37 74 44 Bielefeldt I.E.
86 37 74 45 Larsen N.
86 37 74 47 Jensen F.
86 37 74 50 Jørgensen Egon
86 37 74 53 Sørensen Freddy
86 37 74 54 Noer H.
86 37 74 65 Sørensen B.
86 37 74 67 Rasmussen I.
86 37 74 68 Pgu Bofællesskab
86 37 74 73 Møller G.
86 37 74 74 Jensen H.
86 37 74 78 Søby I.
86 37 74 79 BM Thomsen
86 37 74 92 Jensen A.
86 37 74 99 Pedersen B.
86 37 75 01 Madsen J.
86 37 75 05 Cafeteriet Mic
86 37 75 10 Jensen E.J.
86 37 75 12 Mikkelsen A.
86 37 75 15 Kristensen P.
86 37 75 20 Jensen P.B.
86 37 75 21 Jensen K.
86 37 75 22 Rasmussen K.
86 37 75 24 Søndergaard S.
86 37 75 25 Jensen H.P.
86 37 75 26 Hansen E.F.
86 37 75 29 Therkildsen P.E.
86 37 75 31 Hansen H.S.
86 37 75 35 Balle T.
86 37 75 41 Trælle S.
86 37 75 45 Petersen H.
86 37 75 55 Jensen J.
86 37 75 56 Johnsen B.
86 37 75 57 Baltzersen A.
86 37 75 59 Bjerregaard S.
86 37 75 61 Årslev J.
86 37 75 63 Basse B.G.
86 37 75 65 Nielsen K.
86 37 75 73 Klöver L.
86 37 75 77 Rasmussen L.
86 37 75 79 Johansen J.
86 37 75 80 Petersen S.
86 37 75 85 Andreasen R.
86 37 75 86 Sørensen F.
86 37 75 91 Mogensen E.
86 37 75 94 Jensen S.B.
86 37 75 99 Sjørup G.
86 37 76 00 Landevejskroen
86 37 76 01 Faurholt M.
86 37 76 03 Victor R.
86 37 76 06 Sørensen T.L.
86 37 76 09 Pedersen K.M.
86 37 76 12 Knudsen B.
86 37 76 13 Holck H.
86 37 76 14 Jensen A.
86 37 76 15 Pedersen P.
86 37 76 18 Jensen I.
86 37 76 21 Svendsen Jørn Mosegaard
86 37 76 24 Bladgros A/S
86 37 76 26 Nielsen A.
86 37 76 33 Bech Per
86 37 76 38 Knudsen L.A.
86 37 76 41 Christensen R.V.
86 37 76 45 Rasmussen L.
86 37 76 48 Nielsen A.K.B.
86 37 76 50 Prang L.
86 37 76 52 Møller Nielsen M.
86 37 76 60 Nielsen J.
86 37 76 64 Jensen I.B.
86 37 76 65 Lauersen H.M.
86 37 76 70 Jensen A.
86 37 76 72 Ipsen Jan Ole Kjær
86 37 76 78 Lilholt E.
86 37 76 79 Rasmussen B.R.
86 37 76 84 Larsen I.
86 37 76 87 Rasmussen F.S.
86 37 76 90 Rasmussen J.
86 37 76 91 Ladefoged Finn
86 37 76 98 Thomassen A.B.T.
86 37 77 00 Kvist Jensen A/S
86 37 77 05 Møller Nielsen H.
86 37 77 06 Svenningsen T.
86 37 77 10 Udengaard I.
86 37 77 15 Laursen E.
86 37 77 18 Mogensen H.
86 37 77 19 Thyre M.V.
86 37 77 21 Olsen I.
86 37 77 27 Bach A.
86 37 77 33 Mørke Slagteri
86 37 77 37 Estrup N.
86 37 77 39 Hansen U.
86 37 77 40 Trige Troels K
86 37 77 41 Jensen L.D.
86 37 77 53 Brock-Jensen P.
86 37 77 57 Mllthers Carla
86 37 77 58 Peitersen Ida-Marie Duus
86 37 77 66 Roed R.
86 37 77 67 Jensen B.B.
86 37 77 69 Pedersen M.
86 37 77 71 Zachariassen I.
86 37 77 74 Pedersen T.M.N.
86 37 77 77 Gjerberg J.
86 37 77 79 Iversen G.
86 37 77 81 Nielsen L.S.
86 37 77 87 Morell I.
86 37 77 88 Gerberg F.
86 37 77 93 Nielsen K.V.
86 37 77 95 Amorsen H.
86 37 78 05 Rasmussen E.
86 37 78 06 Sørensen E.
86 37 78 08 Glitrup S.
86 37 78 11 la Cour H.H.
86 37 78 14 Kobberøe U.
86 37 78 16 Hornbæk J.R.
86 37 78 36 Tang O.
86 37 78 38 Ring M.
86 37 78 45 Jensen S.A.
86 37 78 75 Madsen H.T.
86 37 78 77 Jensen J.E.
86 37 78 78 Stamfoto
86 37 78 82 Madsen Peter
86 37 78 83 Henriksen P.
86 37 79 01 Schou J.
86 37 79 02 Sørensen L.
86 37 79 09 Jensen J.I.
86 37 79 15 Andersen H.
86 37 79 38 Dannemand B.
86 37 79 39 Ogdal Marie Louise
86 37 79 40 Bonde H.L.
86 37 79 50 Kurt Kvist Og Svend Aage Jensen Statsaut Revisorer
86 37 79 69 Høstrup M.
86 37 79 75 Dagø H.
86 37 79 85 Madsen L.
86 37 79 88 Jensen M.
86 37 79 90 Thomassen J.S.
86 37 79 99 Rasmussen P.
86 37 90 20 Mou A.
86 37 90 70 Andersen V.
86 37 90 72 Salon Dorthe
86 37 92 92 Mn Jord & Belægning Aps
86 37 92 99 Mn Jord & Belægning Aps
86 37 93 05 Dansk Special Lakering
86 37 95 20 Moesgaard J.
86 37 95 45 Brogaard A.
86 37 96 08 Sørensen S.
86 37 96 27 Rasmussen T.
86 37 96 45 Simonsen E.
86 37 97 47 Bahrampoor-Naghani N.
86 37 97 60 Il Mercatino Aps
86 37 98 48 Hansen J.
86 37 99 22 Pedersen J.N.
86 37 99 74 Jensen J.
86 38 18 81 Drivsholm T.
86 38 19 00 Arnkvist Erik Moesgaard
86 38 32 00 Aarhus Byg Af 2008 Aps
86 38 32 10 Aarhus Byg Af 2008 Aps
86 38 33 33 Meyer B.
86 38 34 62 Manconsultdanmark A/S
86 38 38 02 Sørensen B.P.
86 38 38 22 Juhl R.F.
86 38 38 44 Juhl R.F.
86 38 44 40 Hansen O.C.
86 38 45 45 Printz N.
86 38 47 31 Meyer F.
86 38 47 61 Fisker L.
86 38 48 58 Jørni B.J.F.E.
86 38 65 24 Leth E.
86 38 66 00 Grosbøl R.
86 38 67 58 Clausen Ulla B
86 38 70 80 Svensson I.
86 38 77 30 Nitz L.A.W.
86 38 77 60 Munk E.L.
86 39 11 22 Mortensen R.S.
86 39 11 33 Jørgensen T.
86 39 18 09 Tolstrup E.
86 39 19 38 Plaetner L.
86 39 20 00 Holm L.
86 39 20 19 Nielsen B.
86 39 20 67 Lerke B.
86 39 24 21 Santangelo A.
86 39 24 29 Santangelo T.
86 39 28 60 Sae L.
86 39 29 19 Hansen K.
86 39 29 21 Eurosama
86 39 40 53 Lauersen I.
86 39 46 30 Andersen R.
86 39 48 52 Madsen Holger
86 39 50 39 Hansen B.
86 39 50 95 Pedersen G.
86 39 52 28 Nielsen E.
86 39 53 18 Christensen P.
86 39 55 69 Christensen K.B.
86 39 59 85 Hollensen M.
86 39 60 11 Hoff-Lund L.
86 39 60 60 Jacobsen C.L.
86 39 62 51 Vandbæk V.
86 39 62 78 Andersen M.
86 39 63 06 Jørgensen K.
86 39 63 40 Estrup Hector
86 39 63 64 Christiansen L.B.
86 39 64 74 Kruse M.K.
86 39 66 26 Dolleris C.R.
86 39 66 30 FGL Consulting ApS
86 39 66 40 Estrup H.
86 39 66 78 Nielsen H.S.
86 39 81 00 Søgaard-Christensen C.
86 39 87 85 Larsen P.
86 40 19 41 Fisker N.
86 40 27 22 H-Olesen A.
86 40 28 84 Olesen T.
86 40 29 09 Helbo D.B.
86 40 30 60 . B.S.J.
86 40 33 59 Ødum Vvs & Blik Aps
86 40 34 13 Hornbæk A.
86 40 34 64 Christensen H.
86 40 37 69 Elkjær S.
86 40 40 40 Grymer Privathospital Skejby I/S
86 40 41 37 Nielsen B.
86 40 43 01 Olsen A.
86 40 44 42 Kruse Af 1. 8. 2005 Aps
86 40 44 94 Fromholt L.
86 40 46 45 Kruse Af 1. 8. 2005 Aps
86 40 47 24 Nielsen R.
86 40 48 11 Jensen H.H.D.
86 40 53 06 Møller J.A.
86 40 54 54 Hummel S.
86 40 56 09 Sørensen S.

86 40 59 60 Knudsen A.
86 40 60 16 Hindkjær K.
86 40 61 31 Bengsson R.
86 40 67 00 Jensen I.
86 40 68 06 Laursen B.S.
86 40 70 88 HCS A/S Transport & Spedition
86 40 75 30 Jensen I.
86 40 77 42 Dalgaard M.
86 40 78 70 Steenberg H.
86 40 79 47 Van Norde M.
86 40 79 83 Nasrullah M.I.
86 40 80 01 Halsgaard N.
86 40 81 88 Veldhoven Danmark
86 40 82 00 Thomsen Palle B A/S
86 40 83 83 Sund L.
86 40 83 88 Regina I/S
86 40 96 27 Jensen B.Å.
86 40 98 33 Marcus J.
86 40 99 66 Danielsen R.P.H.
86 41 03 32 Lomholdt P.
86 41 04 63 Christensen P.H.
86 41 05 50 Andersen J.
86 41 15 25 Raahauge B.H.
86 41 16 11 Fisker N.
86 41 16 20 Serup S.
86 41 17 21 Søgaard Bjarne
86 41 17 62 Kjeldsen K.B.
86 41 19 10 Bek K.
86 41 19 92 Nørhald Aftenskole
86 41 22 00 Green Logic
86 41 23 45 Kristensen H.
86 41 33 00 Green Logic
86 41 35 30 Tr Granit A/S
86 41 39 01 Jensen C.
86 41 41 96 Jensen P.O.D.
86 41 56 54 Breinholt P.
86 41 61 42 Hammershøj S.
86 41 63 12 Solberg F.B.
86 41 70 00 Vestbyens Grill & Pizza Restaurant
86 41 77 88 Optimation
86 41 84 47 Fedi F.J.
86 41 87 59 Nielsen D.
86 41 88 89 Betzer F.
86 41 93 25 Brokman U.
86 41 99 66 Nona K.
86 42 00 24 Englund B.
86 42 03 02 Gjengedal A.
86 42 04 20 Sambleben M.
86 42 04 75 Elkjær L.B.
86 42 05 65 Hansen O.
86 42 09 18 Christensen M.H.
86 42 10 24 Carlsen C.C.
86 42 10 74 Haabgaard L.
86 42 16 16 Skovholm A.
86 42 26 18 Sørensen K.
86 42 26 28 Ramsing M.
86 42 27 47 Ingvertsen D.
86 42 30 34 Larsen J.
86 42 30 38 Juel M.
86 42 33 55 Egestad F.
86 42 37 80 Knudsen I.
86 42 41 62 Thomsen T.L.
86 42 43 60 Bonnichsen H.
86 42 43 62 Pedersen P.N.
86 42 56 20 Højbjerg R.
86 42 56 63 Agersbæk H.
86 42 56 81 Rasmussen P.N.
86 42 57 48 Kristoffersen H.
86 42 59 19 Blach H.S.
86 42 62 32 Østerlev T.
86 42 72 29 Christensen J.K.
86 42 73 00 Poulsen L.
86 42 74 47 Holm T.
86 42 80 21 Svend Høyer A/S
86 42 85 16 Rasmussen I.
86 42 92 01 Thomsen N.C.
86 42 94 28 Goldsmith M.
86 42 99 11 Østergaard L.
86 43 01 40 Vissinghytten
86 43 01 95 Pedersen B.
86 43 12 21 Niyinyttorekye E.
86 43 13 21 Pedersen P.
86 43 14 74 Thomsen J.
86 43 26 15 Nørregård V.
86 43 35 75 Brun P.C.E.
86 43 40 00 Toft-Petersen J.
86 43 41 63 Jeremiassen L.
86 43 45 71 Bratsbjerg B.K.
86 43 53 00 Varo Process Equipment A/S
86 43 53 43 Johansen J.
86 43 54 33 Mikkelsen V.
86 43 58 16 Poulsen H.
86 43 62 79 Simonsen I.
86 43 63 01 Helbo J.
86 43 63 90 Knudsen R.
86 43 67 04 Nielsen E.
86 43 75 35 Christensen C.H.
86 43 77 55 Kristensen H.
86 43 79 42 Laursen I.
86 43 83 53 Hougaard M.
86 43 84 15 Knigge B.
86 43 90 09 Nielsen M.
86 43 92 05 Jacobsen B.
86 43 95 45 Nytrup T.
86 43 96 44 Christensen L.K.
86 44 00 65 Hansen P.E.
86 44 03 00 Fiseuniverset A/S
86 44 03 90 Fiseuniverset A/S
86 44 04 61 Nielsen B.
86 44 07 80 Solo, Salon
86 44 08 88 Kruse A.B.
86 44 09 06 Najibs Sandwiches
86 44 22 00 Jakobsen R.
86 44 22 33 Sabroe F.F.
86 44 22 99 Sørensen C.M.
86 44 23 24 Boen Parkett Danmark
86 44 23 31 Andersen V.
86 44 30 10 Berggreen B.
86 44 30 12 Mortensen B.
86 44 50 21 Møller L.
86 44 51 15 Pedersen A.
86 44 52 20 Haase J.
86 44 52 27 Johansen H.
86 44 59 22 Andreasen S.Å.
86 44 70 10 Christensen P.
86 44 70 59 Davidsen J.
86 44 70 72 Simonsen B.
86 44 72 38 Tholstrup S.A.
86 44 72 62 Bjarni Byg A/S
86 44 72 96 Rombiad J.
86 44 77 07 Balleby Hans Jørgen og Ritta
86 44 79 88 GLS Denmark
86 44 80 05 Hollingdal J.G.
86 44 80 33 Dansk Flygtningehjælp Integration
86 44 84 44 Expert Service
86 44 85 43 Høgedal M.
86 44 85 75 Expert Service Center
86 44 85 87 Gissel Ti
86 44 88 22 Mikkelsen J.
86 44 88 36 Vedelsø M.
86 45 01 63 Kristensen M.H.
86 45 02 58 Rasmussen A.
86 45 10 09 Johansen H.
86 45 26 60 Vejlgaard A.
86 45 41 90 Dueholm U.
86 45 42 31 Jensen K.M.
86 45 44 51 Kristensen R.E.
86 45 45 79 Elley K.
86 45 47 46 Service-Rens
86 46 12 15 Christensen T.
86 46 14 38 Bjerregaard J.
86 46 15 03 Jaquet F.
86 46 20 43 Roesdahl E.
86 46 20 52 Thårup-Pedersen K.M.
86 46 29 03 Lind E.B.
86 46 29 92 Frelsleben A.K.
86 46 30 60 Haislund P.
86 46 33 53 Dolmer P.
86 46 35 89 Nielsen A.C.
86 46 35 90 Svendsen J.R.
86 46 36 42 Pedersen P.E.
86 46 39 86 Lerkær L.D.
86 46 40 19 Bach U.
86 46 41 45 Timmermann K.
86 46 43 58 Rasmussen N.O.
86 46 43 91 Rasmussen J.H.
86 46 44 11 Hansen M.W.
86 46 44 24 Marquart P.
86 46 45 25 Bager J.E.
86 46 46 86 Lyktkevej A/S
86 46 48 15 Jensen S.
86 46 48 78 Bascon Mette Laursen A/S
86 46 49 98 Jørgensen H.G.
86 46 70 96 Svensson E.
86 46 75 33 Boghos B.H.
86 46 80 06 Pirasteh F.
86 46 81 36 Rasmussen K.M.
86 46 82 39 Laursen O.
86 46 82 53 Søndergaard G.
86 46 84 05 Pedersen N.J.
86 46 85 64 Østergaard L.
86 46 85 72 Sund Og Vel
86 46 88 00 Vinther U.
86 46 96 15 Al-Bazi E.A.Z.
86 47 02 11 Ncc Construction Danmark A/S
86 47 03 62 Madsen F.K.
86 47 32 82 Christensen E.
86 47 40 79 Grosen B.
86 47 40 80 Promando A/S
86 47 41 03 Fiil V.E.P.
86 47 42 44 Klinik Unik/Pia Laier
86 47 43 83 Madsen J.
86 47 47 88 Sota Sushi Bar I/S
86 47 54 00 Jansen S.B.
86 47 55 11 Zara S.H.
86 47 62 80 Knudsen O.D.
86 47 63 02 Randrup K.
86 47 73 96 Gaarsdal J.
86 47 74 67 Fisker K.
86 47 78 88 Jacobsen L.
86 47 79 40 Eriksen T.
86 47 84 84 Kjær K.
86 48 00 58 Pedersen R.
86 48 02 00 Brøndum Nielsen Invest ApS
86 48 08 55 Sølvsten B.
86 48 18 65 Hansen T.
86 48 30 23 Hutak A.
86 48 38 50 Christensen E.K.
86 48 40 00 Husqvarna Construction Products Danmark A/S
86 48 40 48 Østergaard A.A.
86 48 42 19 Brokmann M.
86 48 43 60 Lind-Nielsen L.
86 48 44 78 Hansen K.
86 48 46 40 Østergaard A.A.
86 48 46 46 Østergaard A.A.
86 48 46 66 Hebsgaard P.
86 48 48 15 Tonsgaard C.
86 48 55 22 Andersen H.
86 48 60 66 Melgaard M.
86 48 67 66 Diekema Inge
86 48 70 00 Klausen T.H.
86 48 72 75 Gregersen T.
86 48 80 33 Pedersen A.
86 48 88 58 Kristiansen A.S.
86 48 99 68 Christensen B.
86 49 10 01 Olesen Benny
86 49 10 02 Mortensen J.
86 49 10 03 Hadsten Kommune
86 49 10 06 Poulsen J.
86 49 10 07 Nielsen H.
86 49 10 08 Lajer B.
86 49 10 10 Alexandersen H.
86 49 10 15 Nielsen A.D.
86 49 10 16 Ditlev Anne Marie Damsgaard Sognepræst
86 49 10 18 Rasmussen S.
86 49 10 20 Lajer B.
86 49 10 21 Bent T.
86 49 10 22 Laursen Lauritis
86 49 10 23 Sørensen H.
86 49 10 25 Golczyk P.
86 49 10 27 Hauberg N.P.
86 49 10 28 Jørgensen A.
86 49 10 29 Handberg S.G.
86 49 10 30 Andersen Vera Gissel
86 49 10 33 Jensen U.
86 49 10 34 Davidsen Hans
86 49 10 36 Alexandersen H.
86 49 10 39 Kirkegaard F.
86 49 10 41 Holm T.
86 49 10 42 Jensen V.B.
86 49 10 43 Christensen C.B.
86 49 10 45 Therkildsen P.G.
86 49 10 46 Mikkelsen M.
86 49 10 47 Kirkegaard F.
86 49 10 50 Sørensen H.J.
86 49 10 57 Eriksen L.
86 49 10 58 Mikkelsen H.
86 49 10 59 Hansen B.P.
86 49 10 62 Kondrup F.
86 49 10 63 Jensen U.
86 49 10 65 Nielsen S.F.
86 49 10 66 Pedersen M.
86 49 10 70 Faber E.
86 49 10 71 Skjøtt T.
86 49 10 72 Kaj Jensen Voldum Auto
86 49 10 73 Dahl T.
86 49 10 74 Vissing A.
86 49 10 75 Voldum Auto Aps
86 49 10 76 Graversen H.
86 49 10 78 Andreasen G.
86 49 10 79 Alexandersen J.
86 49 10 80 Afrodite
86 49 10 81 Nielsen E.
86 49 10 82 Jeppesen E.
86 49 10 83 Højlund Kurt
86 49 10 85 Nygaard H.
86 49 10 87 Rasmussen S.K.
86 49 10 90 Christensen K.
86 49 10 93 Munk L.B.
86 49 10 95 Mikkelsen I.
86 49 10 97 Nielsen P.
86 49 11 01 Hadsten Kommune
86 49 11 02 Jensen B.
86 49 11 03 Rønne J.
86 49 11 05 Golczyk J.
86 49 11 06 Kaae Hans
86 49 11 07 Kjeldsen Susanne Marie
86 49 11 10 Sørensen H.
86 49 11 11 Hadsten Kommune
86 49 11 13 Mikkelsen O.
86 49 11 14 Jensen J.
86 49 11 18 Jensen G.
86 49 11 21 Pedersen J.N.
86 49 11 24 Bjerregård Poul
86 49 11 26 Sørensen A.
86 49 11 28 Pedersen R.
86 49 11 30 Nielsen P.B.
86 49 11 31 Nielstrup Auto
86 49 11 35 Baagø F.
86 49 11 42 Vindum E.
86 49 11 44 Voldum Ældrecenter Alarmlinie
86 49 11 46 Jensen A.H.
86 49 11 50 Aagaard V.
86 49 11 52 Spar I Voldum
86 49 11 53 Paulsen G.
86 49 11 54 Torstensson Knud og Ruth
86 49 11 55 Pedersen I.R.
86 49 11 59 Jensen J.
86 49 11 61 Mogensen V.
86 49 11 63 Voldum Tømrer- & Snedkerforretning ApS
86 49 11 65 Jensen F.K.
86 49 11 69 Nielsen A.B.
86 49 11 70 Skjøtt A.
86 49 11 72 Tendal-Hansen T
86 49 11 73 Nielsen V.
86 49 11 77 Nielsen S.A.
86 49 11 83 Voldum Renseanlæg
86 49 11 84 Christensen C.J.
86 49 11 87 Nielsen J.P.
86 49 11 92 Bech R.
86 49 11 94 Poulsen G.V.
86 49 11 99 Frederiksen K.
86 49 12 00 Clausholm Godskontor
86 49 12 01 Jensen J.
86 49 12 05 Espensen K.M.
86 49 12 07 Lejel K.
86 49 12 10 Ravn B.
86 49 12 14 Sørensen N.
86 49 12 15 Sørensen A.
86 49 12 16 Nielsen J.
86 49 12 19 Sørensen J.L.
86 49 12 22 Jaritz-Nielsen L.
86 49 12 23 Poulsen H.
86 49 12 24 Ljungberg B.
86 49 12 26 Jensen C.B.
86 49 12 27 Nielsen H.L.
86 49 12 29 Munk L.
86 49 12 30 Christensen A.
86 49 12 31 Sivertsen F.
86 49 12 32 Bønlykke O.
86 49 12 34 Nielsen H.D.
86 49 12 36 Sørensen K.
86 49 12 38 Clausholm Godskontor Minkfarm
86 49 12 40 Dahl A.
86 49 12 41 Christiansen B.
86 49 12 44 Villadsen C.K.
86 49 12 49 Frederiksen B.M.
86 49 12 50 Kristensen K.
86 49 12 52 Sørensen K.
86 49 12 57 Damberg J.
86 49 12 58 Voldum Tegn og Byg
86 49 12 64 Stæhr I.
86 49 12 66 Spar I Voldum
86 49 12 67 Mogensen O.
86 49 12 73 Touborg E.
86 49 12 81 Møller Pedersen V.
86 49 12 82 Laursen C.
86 49 12 84 Sørensen E.K.
86 49 12 85 Sørensen H.M.
86 49 12 88 Sparekassen Kronjylland, Voldum Afdeling
86 49 12 91 Alexandersen Lars & Anne
86 49 12 93 Grandslev K.K.
86 49 12 95 Mogensen B.
86 49 13 01 Rasmussen H.
86 49 13 03 Højlund K.
86 49 13 04 Andersen T.
86 49 13 05 Madsen M.
86 49 13 12 Jensen C.G.
86 49 13 13 Lægerne i Voldum
86 49 13 17 Andersen E.
86 49 13 18 Nielsen J.
86 49 13 28 Jensen J.C.G.
86 49 13 29 Ulrich W.
86 49 13 33 Frederiksen Peter plastform/industrifjedre
86 49 13 51 Jensen M.S.
86 49 13 53 Schmidt B.
86 49 13 55 Voldum Maskinstation
86 49 13 59 Secher M.
86 49 13 65 Christiansen J.
86 49 13 73 Jensen Henning
86 49 13 82 Nielsen Ernst
86 49 13 86 Vetter Jens
86 49 13 87 Jensen C.G.
86 49 13 88 Magnussen E.
86 49 13 99 Hansen A.F.
86 49 14 00 Voldum El A/S
86 49 14 03 Sørensen P.A.
86 49 14 07 Sørensen S.O.
86 49 14 08 Lassen B.
86 49 14 10 Eriksen J.K.
86 49 14 11 Pedersen P.
86 49 14 13 Møller S.E.
86 49 14 14 Lundgren Jens
86 49 14 15 Andreassen B.
86 49 14 16 Jensens Slagterhus
86 49 14 21 Engelsfelt H.
86 49 14 22 Bolvig B.
86 49 14 23 Lyngsø O.
86 49 14 25 M. T. B Service Aps
86 49 14 28 Christensen H.
86 49 14 30 Hedegaard A.
86 49 14 37 Jensen H.
86 49 14 38 Lystlund D.
86 49 14 39 Christensen M.
86 49 14 40 Andersen J.
86 49 14 42 Mouritsen I.B.
86 49 14 43 Nielsen C.
86 49 14 44 Nicolaisen K.
86 49 14 46 Knudsen J.
86 49 14 47 Kristjansen S.
86 49 14 50 Mogensen L.
86 49 14 56 Ploug M.
86 49 14 57 Nielsen A.M.
86 49 14 58 Damgaard E.
86 49 14 61 Kondrup A.
86 49 14 71 Nielsen N.
86 49 14 73 Nielsen K.E.
86 49 14 76 Nielsen M.I.
86 49 14 80 Reinhardt D.
86 49 14 81 Pedersen J.S.
86 49 14 82 Greve H.
86 49 14 89 Berthelsen P.
86 49 14 90 Poulsen R.V.
86 49 14 92 Koue S.
86 49 14 98 Sørensen V.
86 49 14 99 Jensens Slagterhus
86 49 15 00 S/I Voldum-Hallen
86 49 15 02 Nielsen K.E.
86 49 15 03 Nielsen D.
86 49 15 04 Lystlund V.
86 49 15 07 Jensen B.
86 49 15 08 Ljungberg N.E.
86 49 15 10 Christensen S.S.
86 49 15 11 GN Trading ApS
86 49 15 12 March B.
86 49 15 13 Husted J.W.
86 49 15 14 Pedersen B.K.
86 49 15 17 Vindum L.S.
86 49 15 23 S/I Voldum-Hallen
86 49 15 28 Pedersen M.
86 49 15 33 BPA Kran & Specialtransport
86 49 15 36 Nielsen B.
86 49 15 37 Andersen K.
86 49 15 41 Bjerring D.
86 49 15 46 Bjerregård D.
86 49 15 52 Engberg A.
86 49 15 53 Bendixen N.
86 49 15 59 Kristensen G.
86 49 15 60 Jensen F.L.
86 49 15 63 Smedegaard H.
86 49 15 66 X - Feltet
86 49 15 68 Skiffard J.
86 49 15 72 Nielsen S.
86 49 15 75 Laursen K.
86 49 15 79 Smedegaard Hanne
86 49 15 81 Sørensen J.
86 49 15 83 Andersen L.
86 49 15 84 Sørensen J.
86 49 15 90 Holst H.H.
86 49 15 91 Mogensen N.
86 49 15 93 Buur H.
86 49 15 94 Andersen J.
86 49 15 95 Pedersen U.A.
86 49 15 99 Eriksen J.
86 49 16 00 Kastberg J.O.
86 49 16 01 Clausholm Godskontor
86 49 16 03 Sima Drivhusservice Ejnar Davidsen
86 49 16 05 Nielsen A.
86 49 16 07 Sørensen C.
86 49 16 14 Pedersen S.N.
86 49 16 18 Sørensen R.
86 49 16 20 Olsen M.
86 49 16 23 Jørgensen L.E.
86 49 16 29 Andersen B.
86 49 16 36 Sørensen A.M.
86 49 16 43 Leth B.H.
86 49 16 46 Andersen M.
86 49 16 47 Vedel V.
86 49 16 51 Madsen L.
86 49 16 55 Clausholm Godskontor
86 49 16 56 Poulsen J.B.
86 49 16 59 Voldum Smede Og Maskinforretning Aps
86 49 16 60 Sørensen R.
86 49 16 61 Jørgensen F.
86 49 16 65 Christensen E.
86 49 16 66 Hesselund A.
86 49 16 76 Laugesen J.M.
86 49 16 79 Christensen F.J.
86 49 16 81 Pedersen P.
86 49 16 90 Jedig H.
86 49 16 92 Schifter-Holm K.
86 49 16 94 Andersen J.
86 49 17 00 Fonden Dso-Fønlks
86 49 17 05 Jacobsen T.
86 49 17 09 Laursen M.
86 49 17 10 Clausen M.
86 49 17 17 Jørgensen G.
86 49 17 20 Hansen C.
86 49 17 28 Christensen H.B.
86 49 17 30 Nielsen Charlotte
86 49 17 34 Haveselskabet
86 49 17 35 Haveselskabet
86 49 17 49 Leth J.C.
86 49 17 60 Christensen H.
86 49 17 66 Ehv A/S
86 49 17 67 Rasmussen H.J.
86 49 17 71 Laustsen V.
86 49 17 80 Kastberg J.O.
86 49 18 00 Aagaard Multisite I/S
86 49 18 03 Aagaard Multisite I/S
86 49 18 10 Gammelgaard A.
86 49 18 17 Thomsen B.
86 49 18 23 Poulsen E.
86 49 18 38 Nielsen J.B.
86 49 18 48 Duus M.
86 49 18 52 Juul P.
86 49 18 60 Jensen P.A.
86 49 18 80 Brahe B.
86 49 19 07 Frørup A.
86 49 19 09 Thomsen H.
86 49 19 12 Hasan Y.
86 49 19 19 Lystlund J.
86 49 19 20 Andersen R.
86 49 19 29 Nygaard Å.
86 49 19 43 Fonden Kanonen
86 49 19 54 Gammelgaard A.
86 49 19 59 Andersen R.
86 49 19 60 Andersen R.
86 49 19 67 Preuss L.
86 49 19 70 Utzen F.
86 49 19 80 Berg B.B.
86 49 19 89 Ambiente
86 49 19 90 Evers F.
86 49 19 92 Toft H.
86 49 20 06 Brændstrup Taxi
86 49 20 24 Klokkenblomsten
86 49 20 74 Sørensen H.
86 49 21 36 Højholdt Jens
86 49 21 38 Nedergaard D.
86 49 21 43 Jørgensen F.U.
86 49 21 76 Knudsen S.
86 49 22 28 Salling B.
86 49 22 35 Skovgaard A.
86 49 23 03 Salling B.
86 49 23 04 Sørensen L.L.
86 49 23 13 Pedersen H.K.
86 49 23 28 Herstal B.H.K.L.
86 49 26 66 Karim A.
86 49 28 82 Kloppenborg A.
86 49 49 29 Madsen R.M.
86 49 50 60 Mamoo F.
86 49 52 00 Jeppesen S.M.
86 49 53 65 Feldbæk M.
86 49 55 64 Rasmussen M.
86 49 57 96 Kastrup J.
86 49 60 92 Torp P.
86 49 61 46 Nielsen B.E.
86 49 63 08 Hjeds P.
86 51 02 40 Andersen A.
86 51 05 38 Reinau O.E.
86 51 05 58 Zoicon ApS
86 51 05 88 Hansen C.H.
86 51 07 01 Nielsen I.
86 51 11 09 Jensen R.
86 51 12 51 Friis Annette Trap
86 51 13 70 Østjydsk Portservice
86 51 14 79 Jørgensen P.H.
86 51 15 00 Skov O.
86 51 15 33 CMP Grafisk Hus ApS
86 51 15 43 Nielsen K.M.
86 51 16 19 Elecon
86 51 19 87 Bruun J.
86 51 20 10 Andersen H.
86 51 20 58 Mikkelsen P.
86 51 21 02 Tivoli Frihedens Souvenier
86 51 22 06 Pedersen K.
86 51 22 99 Jaber N.A.
86 51 23 32 Malling C.
86 51 24 72 Frandsen E.B.
86 51 24 82 Nielsen R.
86 51 25 33 Sørensen K.
86 51 70 81 Kiratin Mickey Løgitmark A/S
86 51 70 82 Kiratin Mickey Løgitmark A/S
86 51 70 83 Kiratin Mickey Løgitmark A/S
86 51 70 87 Kiratin Mickey Løgitmark A/S
86 51 71 17 Ravn E.
86 51 82 50 Fogh J.
86 51 86 31 Vogensen S.B.
86 51 88 51 Christensen F.
86 51 95 15 Castro-Naalkjær R.
86 51 96 51 Stadsholt T.
86 51 97 67 Møller J.T.
86 52 00 59 Lykke-Møller H.
86 52 10 62 Petersen G.
86 52 11 51 Pedersen R.H.
86 52 11 99 Jøker R.
86 52 13 00 Bc Udlejning
86 52 15 94 Jørgensen A.
86 52 16 55 Ekspropriationsvæsenet
86 52 16 58 Tychsen L.
86 52 17 52 Nielsen B.
86 52 17 77 Wad Landskabsarkitekter
86 52 18 31 Sommer
86 52 19 56 Smith L.
86 52 21 10 Halkier-Sørensen L.
86 52 22 05 Høgsbjerg M.
86 52 22 42 Hansen M.
86 52 23 11 Bønding J.
86 52 23 47 Møller P.
86 52 26 05 Sørensen A.
86 52 26 59 Jochumsen V.M.
86 52 27 20 Byg H.
86 52 27 64 Jensen K.
86 52 28 84 Pedersen E.
86 52 34 17 Knudsen S.
86 52 34 24 Orholt R.
86 52 34 84 Lundberg L.
86 52 37 18 Nielsen J.K.
86 52 37 53 Frandsen T.
86 52 37 61 Ebbesen E.M.
86 52 40 04 Germundsson T.
86 52 40 22 Kannegaard J.
86 52 40 29 Kannegaard J.
86 52 40 30 Nielsen I.
86 52 43 54 Keller E.H.
86 52 46 71 Jensen J.
86 52 46 92 Andersen K.
86 52 47 78 Kloster J.
86 52 49 48 Surland A.
86 52 50 29 Nielsen V.
86 52 51 56 Andersen I.K.
86 52 56 64 Jensen S.
86 52 58 98 Lindner B.
86 52 59 83 Christoffersen P.
86 52 59 93 Jensen C.H.
86 53 10 03 Hansen K.
86 53 10 88 Frantsen B.
86 53 10 90 Krogh L.
86 53 11 40 Sellerup G.
86 53 11 56 K. L. Vikarservice
86 53 11 69 Jørgensen A
86 53 11 84 Simonsen N.K.G.
86 53 11 97 Hansen Birte
86 53 12 05 Sørensen K.
86 53 12 07 Vestergård J.
86 53 12 08 Møller P.
86 53 12 13 Kjeldbjerg H.M.
86 53 12 18 Hansen S.P.
86 53 12 22 Padkjær Jørgen
86 53 12 28 Pedersen Kurt K
86 53 12 32 Sørensen S.B.
86 53 12 33 Nielsen K.E.
86 53 12 38 Jensen I.M.
86 53 12 42 Nielsen B.
86 53 12 49 Østergaard T.
86 53 12 51 Frantsen O.E.
86 53 12 55 Rasmussen A.
86 53 12 57 Rasmussen P.S.
86 53 12 58 Jørgensen J.
86 53 12 60 Bjarke Sørensen, Gjesing
86 53 12 61 Andreassen J.E.
86 53 12 70 Bisgaard J.O.
86 53 12 74 Knudsen H.J.
86 53 13 10 Jensen Henning
86 53 13 40 Lauridsen M.
86 53 13 65 Henriksen H.
86 53 14 01 Nielsen F.
86 53 14 05 Jørgensen T.
86 53 14 33 Tholstrup Cheese Gjesing Mejeri A/S
86 53 14 35 Nielsen I.
86 53 14 39 Schmidt K.M.
86 53 14 52 Mortensen E.A.
86 53 14 57 Sørensen M.
86 53 14 63 Andreasen K.
86 53 14 75 Rasmussen R.
86 53 14 81 Hermansen B.
86 53 14 82 Pln Pon Dukketeatret
86 53 14 88 Pellegrini A.
86 53 15 13 Jensen H.
86 53 16 13 Brændstrup S.
86 53 16 38 Woller J.
86 53 16 66 Jensen M.Å.
86 53 17 18 Romppanen M.
86 53 17 36 Jensen A.B.
86 53 17 75 Birk I.
86 53 18 84 Vinkler M.
86 53 19 59 Ølund T.R.
86 53 19 67 Werner J.
86 53 19 69 Werner J.
86 53 19 89 Nielsen G.
86 53 83 03 Laursen M.
86 53 85 88 Schierenbeck S.
86 53 86 54 Sørensen T.
86 54 03 03 Smidt K.B.
86 54 03 06 Kristensen K.
86 54 04 44 Larsen F.
86 54 04 84 Bieler U.
86 54 05 54 Århus og Omegns Vinduespolering
86 54 06 22 Saiki G.W.S.A.
86 54 06 95 Jensen E.A.
86 54 06 99 Advokaterne Banegårdsgade Advokatter Aps
86 54 08 61 Belli C.
86 54 13 15 Snærildgaard Og Østergaard Landbrug
86 54 17 08 Madsen J.K.
86 54 18 98 Jepsen L.
86 54 24 10 Berggren A.
86 54 28 78 Castenskiold E.
86 54 29 09 Viggaard-Jensen J.
86 54 31 39 Pedersen J.
86 54 34 07 Nielsen Elli
86 54 35 54 Nielsen B.R.
86 54 36 30 Boldreel H.
86 54 40 19 Rasmussen M.
86 54 41 71 Rønne H.
86 54 43 00 Enevoldsen T.
86 54 43 53 Lindhardt O.
86 54 44 88 Thomsen C.A.
86 54 49 34 Sabic Z.
86 54 51 79 Vestergaard S.S.
86 54 52 55 Jk Hydraulik Og Maskinservice
86 54 54 33 Saiki Isolering ApS
86 54 54 45 Petersen K.
86 54 55 37 Hansen V.L.
86 54 55 43 Bedemand Riising & Søn
86 54 58 54 Jørgensen H.
86 54 59 29 Østergaard S.
86 54 60 08 Harrits M.
86 54 65 18 Rasmussen F.
86 54 68 68 Juhl H.
86 54 70 23 Nielsen A.P.
86 54 72 22 Thorhauge F.
86 54 74 01 Andreassen K.J.
86 54 74 50 Kaiser F.
86 54 75 01 Andreassen K.J.
86 54 79 13 Jysk Låse og Sikringsteknik
86 54 79 89 Jørgensen J.
86 55 02 23 Sørensen R.B.T.
86 55 02 55 Carrier Refrigeration Denmark A/S
86 55 03 12 Kristensen K.
86 55 05 11 Lauritsen T.
86 55 06 80 Vejlgård B.
86 55 09 24 Barnow E.
86 55 11 00 Danitalia Aps
86 55 12 17 Hansen P.
86 55 12 26 Larsen C.V.
86 55 15 17 Jensen L.G.
86 55 15 18 Jensen T.B.
86 55 16 55 Foght-Nielsen P.L.
86 55 19 70 Århus Kommune
86 55 20 20 Rhino Republic Aps
86 55 21 12 Kridal B.
86 55 21 19 Sørensen A.
86 55 22 22 Hansen P.L.
86 55 22 23 Castenskiold
86 55 27 10 Smidt J.
86 55 27 17 Pind J.L.
86 55 31 31 Christensen E.V.
86 55 33 88 Frederiksen L.
86 55 34 56 Enghave Projekt A/S
86 55 34 57 Enghave Projekt A/S
86 55 42 65 Nielsen N.B.
86 55 42 97 Sigh B.O.
86 55 43 51 Lauritup F.
86 55 60 83 Brolæggeren
86 55 61 48 Jørgensen H.J.
86 55 63 45 Hansen P.E.
86 55 67 09 Fynne E.
86 55 67 57 Maack K.
86 55 68 61 Kristensen F.
86 55 69 10 Sørensen K.H.
86 55 70 56 Jørgensen J.K.
86 55 70 70 Dyrborg K.
86 55 70 99 Andersen A.B.
86 55 71 76 Møtgård J.E.
86 55 73 40 Nielsen J.J.
86 55 75 57 Hinge A.
86 55 77 00 Denmark N.
86 55 77 12 Jørgensen C.
86 55 78 33 Munk R.
86 55 80 98 Nielsen G.
86 55 82 81 Tholstrup L.
86 55 83 93 Gisselmann I.
86 55 85 13 Pedersen I.
86 55 85 50 Simonsen I.
86 55 86 16 Laursen T.
86 55 86 70 Mogensen P.
86 55 86 88 Dalager B.
86 55 88 55 Bertelsen I.
86 55 89 59 Vilhelmsdal
86 55 90 11 Eriksen E.
86 55 90 30 Laustsen J.
86 55 92 47 Grann B.
86 55 92 83 Gleerup J.
86 55 93 25 Jensen A.
86 55 93 39 Holm L.L.
86 55 95 75 Agger H.H.
86 55 97 47 Khalil K.E.
86 55 99 91 Jacobsen P.E.
86 56 01 35 Niekrenz B.
86 56 03 04 Pedersen D.B.
86 56 06 72 Zaylner A.
86 57 00 22 TNV-electronic A/S
86 57 00 24 Lauridsen E.
86 57 00 31 Svendsen B.
86 57 00 56 Høisgaard S.T.
86 57 00 88 Nielsen J.
86 57 01 30 Hansen D.L.
86 57 01 59 Christensen G.
86 57 01 60 Sørensen N.J.
86 57 01 93 Fogh J.
86 57 01 96 Jensen E.
86 57 02 03 Jensen J.F.
86 57 02 25 Nielsen N.M.
86 57 02 27 Dansk Media
86 57 02 57 Stouby A.L.
86 57 03 02 Jensen J.A.
86 57 03 04 Thomsen E.
86 57 03 14 Thomsen E.
86 57 03 57 Mouritsen B.

86 57 05 20 Abm Service Aps
86 57 05 84 Helles E.
86 57 06 03 Jensen T.H.
86 57 06 58 Hansen F.
86 57 07 25 Knudsen M.B.
86 57 08 27 Nielsen L.
86 57 09 70 Andersen O.
86 57 10 03 Åstrøm L.
86 57 10 12 Larsen I.
86 57 10 23 Fogh H.
86 57 10 90 Rasmussen T.K.
86 57 11 26 Holst S.
86 57 11 42 Christensen S.
86 57 11 47 Sørensen B.V.
86 57 11 51 Jeksen Maskinstation
86 57 11 61 Andersen A.
86 57 11 77 Piet H.
86 57 11 78 Helde H.
86 57 11 86 Rasmussen A.
86 57 11 90 Holch E.
86 57 11 93 Haugaard F.
86 57 11 95 Jensen I.M.
86 57 12 02 Svingel T.
86 57 12 03 Jeppesen M
86 57 12 17 Jensen A.
86 57 12 46 Andersen B.
86 57 12 77 Steel-Coating A/S
86 57 12 95 Hjorth F.
86 57 13 00 Friis Nielsen Leif
86 57 13 20 Jensen E.
86 57 13 22 Bertelsen I.
86 57 13 26 Nortyk B.
86 57 13 54 Hedegaard K.
86 57 13 72 Laursen F.
86 57 14 47 Borgbjerg O.
86 57 15 10 Jensen A.A.
86 57 15 17 Jubo Rustfri Stål A/S
86 57 15 36 Kristensen E.H.
86 57 15 39 Christensen A.
86 57 15 44 Nielsen E.
86 57 15 49 Holst G.
86 57 15 58 Olsen M.
86 57 15 99 Sørensen O.F.
86 57 16 53 Brøndberg L.
86 57 16 84 Hansen A.
86 57 16 96 Jensen G.
86 57 17 31 Sønnichsen L.
86 57 17 34 Jensen L.
86 57 17 55 Kajshøj U.I.
86 57 17 89 Lønborg B.
86 57 17 99 Bærentzen Leif Blach
86 57 18 00 Sørensen A.L.
86 57 18 84 Christensen G.
86 57 19 23 Krogh H.
86 57 19 34 Jensen L.R.
86 57 19 41 Abildgaard F.
86 57 19 50 Fløjgaard I.M.
86 57 19 57 Nielsen P.
86 57 19 61 Willumsen H.
86 57 19 66 Naut J.
86 57 19 72 Dansk Media
86 57 19 99 PB Stål A/S
86 57 20 09 Pedersen P.
86 57 20 51 Pedersen J.B.
86 57 21 15 Klaverflytteren Skanderborg Flytteservice J Østergård
86 57 21 45 Pacton Scandinavia A/S
86 57 21 68 Frandsen N.
86 57 21 84 Pedersen J.B.
86 57 22 15 Din Behandling
86 57 22 18 Adserballe V.
86 57 22 23 Borgbjerg S.
86 57 22 32 Borgbjerg-Jensen L.
86 57 22 58 Bargisen J
86 57 23 11 Olsen P.
86 57 23 62 Rasmussen C.E.
86 57 24 00 Bjerregaard J.
86 57 24 40 Mortensen N.E.
86 57 24 98 Munk V.
86 57 25 07 Bønløkke J.
86 57 25 18 Kerndrup Susanne
86 57 25 84 Helles E.
86 57 25 94 Madsen Anette
86 57 27 00 Larsen J.
86 57 27 01 Prisak L.
86 57 27 66 Falk D.
86 57 31 53 Kragh-Larsen V.
86 57 31 91 Kjær L.
86 57 32 06 Foged B.
86 57 32 74 Jensen J.
86 57 32 83 Mathiesen H.P.
86 57 32 85 Spejderhytten Kollen
86 57 33 15 Jensen J.F.
86 57 33 35 Pedersen B.
86 57 33 76 Juul Hanne
86 57 71 55 Rosenkrands P.
86 57 72 11 Nielsen A.V.
86 57 72 70 Bommer R.
86 57 72 71 Wheadon P.
86 57 75 75 Plantetorvet
86 57 75 80 Jønnk Klrsten
86 57 77 30 Fm Bitsyn Aps
86 57 90 06 Lyngbak L.E.
86 57 90 40 Bøgeskov B.
86 57 93 13 Dawoud J.E.
86 57 96 29 Dansk Flygtningehjælp, Frivillig konsulent
86 57 97 40 Aaling L.
86 57 98 01 Nielsen J.
86 57 98 42 Ågren V.
86 57 99 63 Gravergaard E.
86 59 02 80 Givskov J.
86 59 05 33 Grete E.
86 59 10 00 Holm Hansen M.
86 59 10 92 Sørensen N.
86 59 11 08 Hansen G.
86 59 12 62 Truelsen O.
86 59 13 89 Frank M.
86 59 14 15 Bækgård T.K.B.
86 59 15 19 Fransen V.
86 59 16 53 Jørgensen H.
86 59 25 70 Søberg L.
86 59 28 09 Kock M.L.
86 59 30 78 Christensen R.
86 59 31 51 Hansen M.
86 59 32 36 Preisler A.T.
86 59 33 22 Muhl A.
86 59 33 33 Hansen L.B.
86 59 34 15 Jensen G.
86 59 38 90 Petersen A.A.
86 59 60 67 Snedker F.
86 59 62 02 Bunde-Pedersen K.
86 60 00 35 Orymix A/S
86 60 00 45 Århus Universitetshospital Skejby Serverrum Skejby 01104
86 60 00 70 Wordpilots ApS
86 60 00 84 Cb Anlægsteknik
86 60 00 90 Orymix A/S
86 60 02 28 Balker J.
86 60 03 09 Knudsen M.K.L.
86 60 05 77 K Rejser Christian Botved Aps
86 60 06 92 Jensen H.E.
86 60 12 18 Ortopædisk Håndskomageri
86 60 12 42 Friberg R.B.
86 60 14 32 Larsen K.M.S.
86 60 14 88 Grove B.
86 60 19 21 Fast M.
86 60 19 36 Tolke Danmark Aps
86 60 21 69 Jacobsen K.M.
86 60 23 00 Mikkelsen K.
86 60 26 82 Bisgaard L.N.
86 60 27 57 Strandholdt S.
86 60 27 73 Amal Travel Agency & Tours
86 60 29 60 Forestfelt E.M.
86 60 31 58 Andersen L.
86 60 33 73 I-Gis ApS
86 60 35 08 Kassim S.S.M.
86 60 36 13 Salamon S.A.
86 60 37 26 Vestergaard B.
86 61 04 20 Sandbjerg S.E.
86 61 04 29 Nørskov I.
86 61 05 65 Lorenzen L.
86 61 07 97 Purup J.
86 61 11 41 Bech
86 61 15 01 Grønborg Kirsten
86 61 18 72 Pedersen A.
86 61 21 47 Petrus A.T.
86 61 24 34 Nielsen D.M.
86 61 30 36 Dilsiz H.
86 61 32 02 Lundorf I.
86 61 36 86 Hvidberg J.
86 61 40 41 Eriksen H.
86 61 41 52 Schøler L.
86 61 43 13 Jensen E.
86 61 44 34 Sønder J.
86 61 48 20 Juhl-Christensen C.
86 62 00 10 Larsen K.
86 62 06 16 Salling D.
86 62 09 33 Thomassen L.
86 62 10 45 Østergaard M.
86 62 12 46 Sørensen G.
86 62 15 84 Lisberg L.
86 62 16 11 Neshamar O.
86 62 22 38 Hansen T.D.
86 62 23 55 Tøndering B.
86 62 23 67 Sjørup K.
86 62 28 14 Weckesser P.H.
86 62 33 48 Kristensen N.V.
86 62 35 21 Larsen E.
86 62 38 70 Andersen B.M.
86 62 63 35 Abdene L.
86 62 66 88 Mahamud H.A.
86 62 68 38 Wissendorff P.
86 62 77 52 Westerby I.
86 62 80 62 Kristensen K.B.
86 62 84 80 Petersen T.L.
86 62 85 62 Gjerulff J.C.
86 62 88 38 Tolke Danmark
86 63 89 33 Henriksen L.
86 63 93 14 Brandt C.
86 63 97 62 I Holusteini R.
86 64 24 85 Sørensen R.
86 64 45 55 Kamalaldin A.
86 64 46 67 Ølgaard H.K.
86 64 61 99 Hamborg J.D.H.
86 64 64 44 Procesledere
86 64 64 66 Simonsen J.J.
86 64 75 76 Kristiansen F.
86 65 10 05 Ariel E.
86 65 26 46 Møller Erik
86 65 49 14 Hagn-Meincke B.
86 65 80 09 Schwaen S.M.
86 65 85 14 Pirzada M.L.
86 65 86 15 Videncentret For Landbrug
86 65 96 96 Frisch E.H.
86 65 98 85 Mohamed A.Y.H.
86 65 99 55 Green Sun Aps
86 66 15 17 Kristensen S.B.
86 66 20 44 Alcon A/S
86 66 26 76 Parkering Århus A/S
86 66 71 73 Lindholm H.
86 66 81 50 Kristensen H.
86 66 81 82 Skovby P.
86 66 83 64 Møller B.A.L.
86 66 84 50 Head2toe
86 66 86 14 Skriver L.
86 66 86 26 Skov N.
86 66 88 22 Ali Mohamed R.E.
86 67 10 64 Bui L.
86 67 11 96 Buhl Nielsen Allan
86 67 13 35 Seebach P.
86 67 18 88 Søndergaard J.
86 67 21 65 Olsen S.
86 67 23 90 Hovendahl L.
86 67 26 98 Vilsen I.
86 67 30 09 Østergaard J.M.J.
86 67 43 05 Ien M.
86 67 55 66 Lund J.
86 68 01 17 Andersen C.
86 68 06 08 Fournais Lars Advice
86 68 11 95 Nielsen K.E.
86 68 13 70 Kollerup I.K.
86 68 16 64 Nielsen M.
86 68 23 33 Andelskassen Oikos
86 68 24 12 Høgild L.
86 68 30 27 Hansen J.M.
86 68 35 85 Sørensen M.F.
86 68 40 00 Thyregod T.
86 68 41 01 Green Clean
86 68 47 64 Jensen J.H.R.
86 68 63 98 Pedersen H.P.
86 68 67 00 Lee Restaurant
86 68 68 88 Rivera A.
86 68 80 80 Bennike L.
86 68 82 70 Christensen J.J.
86 68 82 84 Fredslund Z.
86 68 85 75 Knudsen B.
86 68 89 89 Laustsen I.O.
86 69 06 06 Brixin A.
86 69 09 90 Osman R.
86 69 22 53 Alizai B.
86 69 96 24 Laursen B.S.
86 72 00 03 Marie A.
86 72 00 05 Urte C.
86 72 00 07 Kaae H.
86 72 00 10 Rulffs It Consult
86 72 00 11 Cafe Casava
86 72 00 13 Dnpdenmark A/S
86 72 00 24 Kræmmer T.
86 72 00 30 Marie A.
86 72 00 32 Hansen I.T.
86 72 00 39 Botræningen Rosenhøj Lok. Psyk Syd
86 72 00 40 Fink H.R.
86 72 00 50 Horup A.Å.
86 72 00 52 Bak Y.
86 72 00 54 Søndervangskolens Idrætsanlæg
86 72 00 55 Bergh I.
86 72 00 56 Edc Mæglerne Aros A/S
86 72 00 57 Kjærsgaard J.F.
86 72 00 65 Riber H.
86 72 00 74 Pedersen P.W.
86 72 00 82 Rasmussen C.
86 72 00 85 Friis P.
86 72 00 97 Thorsager A.
86 72 00 99 Sodemann Industrifjedre A/S
86 72 01 00 Relacom Denmark A/S
86 72 01 06 Kristensen B.
86 72 01 10 Nielsen P.G.
86 72 01 12 Lokalforeningen Bedre Psykiatri I Århus
86 72 01 22 Skriver K.
86 72 01 44 Miniinstitutionen Solbrinken AFD. Urmagertoften
86 72 01 72 Kristensen L.B.
86 72 01 77 Kristensen Lars Bregnballe og Else Damgaard Andersen
86 72 01 90 Crenzien R.
86 72 01 99 Corry A.
86 72 02 08 Christiansen I.
86 72 02 12 Enemærke M.S.
86 72 02 15 Søgaard P.E.
86 72 02 22 Madsen O.S.
86 72 02 23 Steglich-Petersen M.
86 72 02 29 Hansen H.
86 72 02 42 Nielsen K.
86 72 02 59 Grzes S.
86 72 02 60 Tranbjerg Tagdækning
86 72 02 61 Pedersen S.H.
86 72 02 62 Trolle S.
86 72 02 75 Grübel M.G.
86 72 02 92 Mortensen C.
86 72 02 99 Bertelsen H.
86 72 03 02 Lyhne J.
86 72 03 05 Schrøder J.
86 72 03 10 Løgstrup V.
86 72 03 16 Hvas H.H.
86 72 03 20 Zederkof H.
86 72 03 30 Halle C.
86 72 03 37 Depenau M.
86 72 03 50 Dedenroth F.P.
86 72 03 60 Arnaa Consult & Engineering Aps
86 72 03 61 Friis P.
86 72 03 71 Rasmussen B.
86 72 03 72 Hyllested D.
86 72 03 74 Falck M.
86 72 03 81 Soleymani Sarajari F.
86 72 03 98 Bendtsen E.
86 72 04 01 Jensen A.
86 72 04 02 Je Ejendomsadministration
86 72 04 03 Bjerregaard L.
86 72 04 05 Jensen H.
86 72 04 12 Paaboe A.
86 72 04 14 Østergaard I.
86 72 04 22 Pedersen P.S.
86 72 04 24 Hvid D.
86 72 04 35 Høj F.
86 72 04 40 Dalum H.
86 72 04 54 Nielsen M.B.
86 72 04 63 Christensen J.
86 72 04 70 Sørensen I.T.
86 72 04 72 Je Ejendomsadministration
86 72 04 78 Brøndum S.H.B.E.
86 72 04 94 Brøcker L.
86 72 05 01 Sjørslev L.
86 72 05 02 Pedersen A.
86 72 05 03 Nielsen E.B.
86 72 05 04 Pedersen D.
86 72 05 06 Nielsen K.
86 72 05 11 Klitgård U.
86 72 05 13 Berg S.
86 72 05 15 Gravgaard V.
86 72 05 25 Riber C.
86 72 05 51 Birn M.H.
86 72 05 56 Andersen P.
86 72 05 65 Laursen J.M.
86 72 05 70 Riis G.
86 72 06 03 Berring A.
86 72 06 07 Munk M.
86 72 06 10 Nielsen U.
86 72 06 11 Jysk Ledelse og Rådgivning
86 72 06 20 Jensen A.
86 72 06 24 Lund A.
86 72 06 30 Avci M.
86 72 06 36 Lange B.K.
86 72 06 51 Fisker K.
86 72 06 53 Hansen N.J.R.
86 72 06 55 Vitakraft Danmark A/S
86 72 06 64 Ahrentz L.
86 72 06 75 Vita Kraft Danmark A/S
86 72 06 86 Helbo K.
86 72 06 96 Jensen J.H.
86 72 07 02 Søndergaard P.
86 72 07 08 Dansk Køiteknik
86 72 07 09 Wiedenhofer W.
86 72 07 17 Mikkelsen P.L.
86 72 07 21 Ditlev C.
86 72 07 27 Herskind L.
86 72 07 28 Christensen E.M.
86 72 07 32 Jensen J.
86 72 07 45 Pedersen J.
86 72 07 48 Andersen J.
86 72 07 50 Osman G.M.
86 72 07 51 Dreyer L.
86 72 07 56 Kyvsgaard J.
86 72 07 70 Andersen B.S.
86 72 07 71 Jensen C.
86 72 07 72 Helbo T.
86 72 07 74 Strøm B.
86 72 07 77 Darbroudi K.E.
86 72 07 78 Lundgaard P.B.
86 72 07 84 Leismann J.
86 72 07 86 Hentze J.
86 72 08 01 Staack A.G.
86 72 08 18 Jensen E.
86 72 08 35 Knudsen K.A.F.
86 72 08 53 Amnitzbøl J.
86 72 08 67 Svendsen P.
86 72 08 72 Jørgensen O.L.
86 72 08 77 Lensehau J.
86 72 08 78 Aakjær J.
86 72 08 80 Lundgreen H.
86 72 08 88 Søndervangsskolen Ppr
86 72 09 00 Hansen A.A.
86 72 09 09 Ølholm H.
86 72 09 13 Johnsen F.
86 72 09 14 Audionova Aps
86 72 09 15 Diderlksen M.R.
86 72 09 21 Christensen A.
86 72 09 43 Flensted U.
86 72 09 72 Jeppesen L.
86 72 09 73 Sørensen T.F.
86 72 09 80 Ravn R.
86 72 09 93 Christiansen M.M.
86 72 09 94 Sørensen C.J.
86 72 10 01 Madsen R.
86 72 10 02 Dahl L.
86 72 10 08 Jørgensen H.
86 72 10 10 Gaarsted Iver
86 72 10 12 Kahr B.
86 72 10 13 Nedergaard C.
86 72 10 15 Brandt K.
86 72 10 17 Lorentzen N.
86 72 10 30 Kjær-Hansen D.
86 72 10 32 Lybæk D.
86 72 10 43 Vallentin J.
86 72 10 61 Pedersen M.
86 72 10 80 Vestergaard T.
86 72 10 98 Viby Hasselager Ungdomsskole
86 72 11 00 Abrahamsson B.
86 72 11 04 Bjørnsson U.
86 72 11 05 Poulsen E.
86 72 11 06 Kusk G.
86 72 11 21 Lennon G.
86 72 11 22 Justesen J.
86 72 11 27 Sørensen L.
86 72 11 39 Al-Khalil I.B.
86 72 11 40 Dollerup J.
86 72 11 55 Sonne H.V.
86 72 11 66 Korsgaard U.
86 72 11 70 Baungaard J.
86 72 11 71 Hassager J.
86 72 11 73 Nielsen J.
86 72 11 88 Karlsen K.E.
86 72 11 90 Giversen H.
86 72 11 95 Damgaard T.F.
86 72 11 97 Nielsen M.
86 72 12 02 Clausen C.
86 72 12 04 Hedegaard A.
86 72 12 10 Hansen G.
86 72 12 18 Lindhard A.
86 72 12 51 Deding S.
86 72 12 54 Andreasen K.
86 72 12 82 Jensen B.
86 72 12 92 Jacobsen P.
86 72 13 00 Jensen F.B.
86 72 13 02 Wilkens M.
86 72 13 03 Hørkilde L.
86 72 13 22 Hoveling T.
86 72 13 23 Nielsen J.
86 72 13 50 Hvilsted T.V.
86 72 13 55 Skriver G.
86 72 13 82 Hvidberg J.
86 72 14 00 Gregersen J.
86 72 14 01 Nielsen C.
86 72 14 14 Rasmussen S.
86 72 14 15 Bundgaard H.
86 72 14 22 Westcome Renewable Aps
86 72 14 33 Eurotec Biomass A/S
86 72 14 44 Larsen G.
86 72 14 72 Petersen N.V.
86 72 15 11 Hollmann J.
86 72 15 14 Nielsen H.
86 72 15 22 Westcome Renewable Aps
86 72 15 33 Olesen R.D.
86 72 15 40 Petersen S.
86 72 15 47 Rhein-Knudsen B.
86 72 15 50 Rosenhøj Bageri
86 72 15 56 Cc Public Relations
86 72 15 75 Pedersen E.
86 72 15 80 Larsen A.B.
86 72 15 84 Christensen K.
86 72 15 92 Meedom J.
86 72 15 95 Pedersen P.H.
86 72 16 05 Andersen G.S.
86 72 16 16 Sørensen B.
86 72 16 17 Hansen K.A.
86 72 16 19 Toftebjerg L.
86 72 16 35 Kølbæk J.
86 72 16 54 Kirkegaard B.
86 72 16 74 Suam T.
86 72 17 08 Jensen O.
86 72 17 10 Holm J.
86 72 17 12 Idrætsforening Tdc Århus
86 72 17 16 Mårslet Egnsarkiv
86 72 17 17 Rasmussen G.
86 72 17 18 Contec Aps
86 72 17 19 Contec Aps
86 72 17 22 Contec ApS
86 72 17 27 Rasmussen J.
86 72 17 28 Jacobsen C.
86 72 17 31 Openminded Aps
86 72 17 57 Hansen T.
86 72 17 77 Carton M.
86 72 17 99 Stoiculescu I.L.
86 72 18 06 Steenberg H.
86 72 18 08 Nr Maskinteknik Aps
86 72 18 09 Nr Maskinteknik Aps
86 72 18 19 Schultz E.
86 72 18 20 Larsen K.
86 72 18 44 Steenbjerg K.
86 72 18 60 Hvid S.K.
86 72 18 63 Lindhøj P.
86 72 18 81 Protect A/S
86 72 18 88 Hjort K.J.
86 72 19 09 Petersen S.S.
86 72 19 12 Målerobot
86 72 19 19 Nielsen S.N.
86 72 19 29 Olesen L.
86 72 19 30 Kipp C.
86 72 19 69 Larsen S.
86 72 19 73 Sørensen M.L.
86 72 19 81 Gormsen P.
86 72 19 90 Cool Partners
86 72 19 91 Kisum O.
86 72 19 94 Timm G.
86 72 19 95 Andersen S.
86 72 19 99 Jørgensen P.
86 72 20 00 Jensen H.S.
86 72 20 02 Jensen P.E.
86 72 20 04 Hartmeier H.
86 72 20 11 Zacho C.
86 72 20 16 Wellendorf B.
86 72 20 20 Laursen J.B.
86 72 20 22 Nielsen C.B.
86 72 20 28 Jørgensen C.
86 72 20 30 Nissen K.P.
86 72 20 46 Brevdueforeningen Kvik
86 72 20 47 Grimm R.
86 72 20 55 Bøgsted H.
86 72 20 60 Justesen S.E.
86 72 20 78 Ringsø J.
86 72 20 88 Karismose L.
86 72 20 99 Pedersen F.
86 72 21 11 Jensen M.R.
86 72 21 12 Sarrat H.
86 72 21 16 Simonsen O.
86 72 21 21 Dombernowsky I.
86 72 21 30 Vedholm H.
86 72 21 44 Simonsen O.
86 72 22 01 Boutrup M.
86 72 22 02 Staun H.
86 72 22 11 Jakobsen T.
86 72 22 13 Nissen J.M.B.
86 72 22 17 Brandt L.
86 72 22 22 Løth I.
86 72 22 23 Vilhelmsen D.R.
86 72 22 27 Marie I.
86 72 22 33 Jantzen J.
86 72 22 34 Clnox ApS
86 72 22 40 Ernst M.
86 72 22 52 Tufstrup L.
86 72 22 86 Kogut H.
86 72 22 88 Lifter Danmark ApS
86 72 23 02 Stormfeldt A.
86 72 23 04 Christensen H.
86 72 23 12 Dahl E.
86 72 23 22 Krog M.
86 72 23 24 Kløverpris H.P.
86 72 23 54 Majchrzyk M.
86 72 23 65 Søderberg H.
86 72 23 72 Rosenlund M.V.
86 72 23 88 Rasmussen A.T.
86 72 24 20 Danish Paper ApS
86 72 24 23 Lausten C.S.
86 72 24 25 Larsen J.
86 72 24 30 Corbic Sabina og Samlr
86 72 24 34 Nørholm K.
86 72 24 40 Petersen S.
86 72 24 48 Petersen L.L.S.
86 72 24 88 Jespersen H.
86 72 25 07 Hussein Ali B.
86 72 25 15 Jensen J.E.
86 72 25 41 Graabæk H.
86 72 25 64 Rasmussen S.U.
86 72 25 80 Svendsen G.
86 72 25 85 Nielsen M.S.
86 72 26 01 Mikkelsen L.
86 72 26 08 Juhl E.
86 72 26 13 Lauesen G.
86 72 26 76 Grønborg H.E.
86 72 26 80 Thomassen A.K.
86 72 26 82 Bruckner I.
86 72 26 89 Odderbanen Rude Havvej Trinbræt Aut
86 72 26 98 Boligforeningen Statsbo
86 72 27 00 Hillebrandt J.
86 72 27 06 Boelt C.
86 72 27 07 Boelt.dk
86 72 27 11 Kjær C.
86 72 27 15 Qvist C.A.
86 72 27 26 Javanshir-Barjoogh Y.
86 72 27 42 Haas M.G.
86 72 27 65 Tdc Operations A/S
86 72 27 66 Jørgensen S.
86 72 28 18 Nielsen P.
86 72 28 38 Kjær T.
86 72 28 50 Andersen J.
86 72 28 65 Nielsen O.J.W.
86 72 28 68 Nielsen M.N.
86 72 28 72 Lange K.
86 72 28 75 Jensen J.Å.
86 72 28 80 Hansen T.
86 72 28 97 Kristensen K.K.
86 72 29 00 Nielsen Christina Vedel
86 72 29 18 Ibh B.
86 72 29 29 Pedersen J.
86 72 29 49 Laursen K.B.
86 72 29 53 Poulsen R.
86 72 29 91 Selemani S.
86 72 29 93 Pedersen M.K.
86 72 50 00 Marxcam Aps
86 72 50 02 Pizza og Bøf
86 72 50 04 Blauert J.
86 72 50 05 Bedsted T.
86 72 50 11 Frandsen H.H.
86 72 50 12 Team Viby 1 Lindely
86 72 50 13 Nielsen B.
86 72 50 16 Westergaard T.N.
86 72 50 19 Laustsen Birgit
86 72 50 23 Bachmann A.
86 72 50 24 Hansen U.
86 72 50 30 Kjærgaard M.
86 72 50 31 Petersen C.E.
86 72 50 33 Bork Marianne Steenholdt
86 72 50 40 Sørensen J.G.E.
86 72 50 41 Have P.
86 72 50 42 Jensen T.O
86 72 50 44 Hansen Finn
86 72 50 47 Skinrepair
86 72 50 48 Rønnow L.
86 72 50 49 Hansen A.
86 72 50 58 Jensen A.
86 72 50 64 Kjeldmann B.
86 72 50 65 Kjær H.
86 72 50 66 Olesen F.
86 72 50 70 Halbye A.
86 72 50 71 la Cour R.
86 72 50 72 Precht Dental
86 72 50 73 Hansen B.
86 72 50 77 Brogaard Maila
86 72 50 80 Helbo T.
86 72 50 86 Aabo K.
86 72 50 87 Mikkelsen R.
86 72 50 94 Overgaard P.
86 72 51 00 Bjerre J.
86 72 51 02 Jensen G.J.
86 72 51 06 Iversen K.A.
86 72 51 14 Nielsen T.
86 72 51 15 Hørning Revision
86 72 51 20 Robdrup K.
86 72 51 31 Sørensen A.
86 72 51 49 Mygind M.
86 72 51 50 Chrisiansen T.
86 72 51 51 Mouritzen A.
86 72 51 52 Holm N.P.
86 72 51 56 Madsen A.R.
86 72 51 71 Viceværtskontor
86 72 51 80 Kyed L.
86 72 51 81 Viceværtskontor
86 72 51 85 Jensen S.
86 72 51 99 Christensen B.
86 72 52 00 Boxit
86 72 52 04 Helledie V.
86 72 52 06 Holmer-Brettau Ole
86 72 52 08 Karottki M.K.U.
86 72 52 09 Madsen F.
86 72 52 18 Bjerre-Madsen T.
86 72 52 19 Nielsen S.
86 72 52 20 Clausen J.
86 72 52 22 Christensen H.
86 72 52 26 Rasmussen N.B.
86 72 52 30 Jensen Bo Koue
86 72 52 40 Mouritzen Kate
86 72 52 42 Hermansen C.
86 72 52 49 Neergaard L.
86 72 52 50 Laursen P.V.
86 72 52 51 Thomsen N.
86 72 52 52 Corneliussen L.
86 72 52 53 Friis Annette Trap
86 72 52 70 Edge Team ApS
86 72 52 90 Bertel Anna Leonora
86 72 52 92 Gregersen L.
86 72 53 00 Dupont Mette og Karsten
86 72 53 07 Jensen H.
86 72 53 11 Dinesen P.
86 72 53 23 Charmig B.
86 72 53 33 Sørensen V.
86 72 53 35 Langhoff G.
86 72 53 50 Winther D.R.
86 72 53 54 Troels Pedersen, Århus, Privat
86 72 53 66 Lundbo K.
86 72 53 72 Hansen L.
86 72 53 75 Kaalund I.
86 72 53 76 Dansk Røde Kors
86 72 53 77 Larsen C.
86 72 53 82 Brath L.
86 72 53 83 Nielsen L.J.
86 72 53 90 Hansen B.B.
86 72 54 10 Jensen M.H.
86 72 54 18 Olsen H.H.
86 72 54 39 Højbjerg Fotografiske Værksted
86 72 54 40 Sørensen K.
86 72 54 54 Nielsen B.I.
86 72 54 64 Havbjerg I.
86 72 54 70 Sørensen J.V.
86 72 54 93 Sommer J.K.Å.
86 72 54 99 Dissing P.
86 72 55 02 Møller K.
86 72 55 07 Aalling J.
86 72 55 10 Aaby Charlotte Baarup
86 72 55 11 Svendsen E.
86 72 55 15 Kallestrup T.
86 72 55 24 Halleløv N.
86 72 55 31 Jensen S.P.
86 72 55 33 Matthiessen S.W.
86 72 55 34 Pedersen B.A.P.
86 72 55 35 Andersen L.
86 72 55 42 Danielsen K.K.
86 72 55 46 Kristensen G.M.B.
86 72 55 51 Fallesen A.
86 72 55 53 Kjærholm K.
86 72 55 55 Leer K.
86 72 55 57 Hjorth T.
86 72 55 64 Grundvad P.
86 72 55 71 Emsby F.
86 72 55 72 Jensen O.B.
86 72 55 73 Dansk Røde Kors Møbeludsalg
86 72 55 75 Dansk Røde Kors
86 72 55 76 Dansk Røde Kors
86 72 55 86 Anscomb J.
86 72 56 06 Sexologisk Praksis
86 72 56 09 Theil Christa
86 72 56 10 Voldstedlund P.
86 72 56 22 Butik Waldo
86 72 56 25 Clausen P.
86 72 56 28 Rasmussen K.
86 72 56 30 Nielsen C.
86 72 56 46 Simonsen E.
86 72 56 78 Mondrup B.
86 72 56 86 Bohlbro I.
86 72 57 06 Kasch H.
86 72 57 07 Nielsen P.
86 72 57 10 Mortensen B.
86 72 57 27 Jørgensen P.J.
86 72 57 28 Jonathansen E.
86 72 57 51 Lyth A.
86 72 57 58 Füchtbauer E.
86 72 57 69 Krogh T.
86 72 57 70 Schumacher M.
86 72 57 72 Secker T.A.
86 72 57 89 Jensen M.B.
86 72 58 00 Færch Hudpleje & Klinik
86 72 58 01 Primdahl M.
86 72 58 04 Møller V.
86 72 58 05 Hjortshøj H.J.
86 72 58 12 Sørensen F.
86 72 58 28 Hyldig S.
86 72 58 38 Agger A.
86 72 58 67 Reimann & Co. ApS
86 72 58 68 Precht Dental
86 72 58 72 Wiese R.
86 72 58 81 Tan L.
86 72 58 86 Thranholm L.
86 72 58 98 Laursen H.
86 72 59 00 Bee - Com Aps
86 72 59 02 Bee - Com Aps
86 72 59 05 Lynggaard S.
86 72 59 08 Jørgensen B.
86 72 59 19 Knoth F.K.
86 72 59 50 Mouritsen R.
86 72 59 57 Nickelsen G.
86 72 59 59 Weis M.
86 72 59 66 Joga Design
86 72 59 69 Andersen S.K.C.
86 72 59 72 Jensen A.V.
86 72 59 80 ÅKV Vandforsyning
86 72 59 94 Bruun M.
86 74 00 00 Olsen T.
86 74 00 03 Mørk O.
86 74 00 10 Olsen A.K.
86 74 00 11 Andersen U.
86 74 00 12 Strunk S.H.
86 74 00 13 Jepsen E.
86 74 00 19 Andersen E.F.
86 74 00 20 Poulsen H.
86 74 00 24 Quach H.
86 74 00 25 Vedsø E.
86 74 00 29 Brøns K.
86 74 00 30 Nielsen C.N.
86 74 00 31 Sørensen E.
86 74 00 33 Skæring Kirke
86 74 00 38 Olsen B.
86 74 00 39 Wahlberg Dorte
86 74 00 40 Henriksen R.
86 74 00 42 Andersen H.K.
86 74 00 44 Korsholm J.
86 74 00 45 Bernth I.
86 74 00 47 Bach Bjarne
86 74 00 55 Jensen H.B.
86 74 00 60 Lindhof Alice
86 74 00 61 Weiss L.
86 74 00 63 Povlsen P.P.
86 74 00 65 Mauritzen H.
86 74 00 68 Andersen E.
86 74 00 73 Knudsen A.
86 74 00 74 Rishøj B.E.
86 74 00 75 Hansen K.
86 74 00 82 Kjellerup L.
86 74 00 84 Würtz V.
86 74 00 85 Böhme J.
86 74 00 86 Hansen Å.M.
86 74 00 96 Dansk Offshore Transport ApS
86 74 01 03 Rasmussen E.S.
86 74 01 04 Brønd C.
86 74 01 09 Thomsen J.C.
86 74 01 10 Olrik G.
86 74 01 11 Rasmussen J.
86 74 01 12 Rasmussen G.
86 74 01 14 Svenningsen J.F.
86 74 01 18 Reil T.

86 74 01 25 Nielsen S.R.
86 74 01 39 Vingborg B.
86 74 01 43 Mathiasen L.
86 74 01 46 Seremet P.H.
86 74 01 50 Frandsen H.
86 74 01 56 Bradley C.
86 74 01 58 Pedersen M.
86 74 01 78 Jensen L.
86 74 01 79 Iversen R.D.
86 74 01 87 Jacobsen Lone
86 74 01 90 Kaasgaard A.K.
86 74 01 99 Toft J.
86 74 02 02 Jensen G.
86 74 02 08 Avena B.
86 74 02 09 Hansen B.B.
86 74 02 12 Olin H.B.
86 74 02 19 Brok P.
86 74 02 21 Jørgensen U.W.
86 74 02 22 Bjerre J.
86 74 02 28 Nielsen K.
86 74 02 32 Korsgaard Jensen A.
86 74 02 42 Onestopshopping A/S
86 74 02 44 Nielsen V.S.
86 74 02 48 Stærmose-Madsen M.
86 74 02 49 Povlsen K.
86 74 02 50 Nilsson P.
86 74 02 51 Pedersen R.
86 74 02 55 Johansen M.
86 74 02 56 Pedersen K.
86 74 02 60 Sprogøe P.
86 74 02 66 Arve L.H.
86 74 02 71 Jensen K.
86 74 02 73 Scholer V.
86 74 02 74 Lisberg U.
86 74 02 80 Multi-Pejse Aps
86 74 02 85 Jessen Pernille
86 74 02 90 Rommedal J.O.
86 74 02 93 Scott J.
86 74 02 95 Sørensen T.
86 74 03 01 Fugleberg L.H.
86 74 03 02 Kristensen B.
86 74 03 04 Jensen B.R.
86 74 03 05 Skov S.
86 74 03 06 Brochmann H.
86 74 03 08 Dalsgaard H.
86 74 03 10 Andersen J.
86 74 03 11 Frederiksen E.S.
86 74 03 18 Dalsgaard H.
86 74 03 22 Lægerne Bystævnet 5
86 74 03 26 Meier I.
86 74 03 29 Andersen K.B.
86 74 03 30 Vistisen A.T.
86 74 03 34 Andersen V.
86 74 03 40 Jessen O.K.
86 74 03 41 Rasmussen J.
86 74 03 42 Pedersen H.V.
86 74 03 45 Nielsen J.
86 74 03 49 Rørmand H.
86 74 03 58 Buch H.
86 74 03 59 Karlson L.
86 74 03 70 Thomsen C.B.
86 74 03 73 Fitt U.
86 74 03 74 Petersen I.
86 74 03 76 Bredgaard T.
86 74 03 78 Thorstenson P.A.
86 74 03 92 Sørensen T.K.
86 74 04 00 Christiansen R.
86 74 04 04 Bjerregaard A.M.
86 74 04 09 Jacobsen J.
86 74 04 10 Vestergaard A.C.
86 74 04 12 Andersen L.
86 74 04 15 Scholer S.M.
86 74 04 16 Nielsen L.E.
86 74 04 17 Jakobsen M.
86 74 04 18 Severinsen E.
86 74 04 20 Den Integrerede Institution .
86 74 04 24 Andersen J.B.I.O.
86 74 04 40 Bødker M.
86 74 04 42 Leicht M.
86 74 04 44 Pedersen T.
86 74 04 45 Vinter B.
86 74 04 50 Eriksen R.H.
86 74 04 61 Mortensen P.H.
86 74 04 62 Nysom A.J.
86 74 04 64 Thorsager M.
86 74 04 75 Hansen O.
86 74 04 77 Rasmussen J.
86 74 04 78 Janik M.
86 74 04 81 Nielsen A.L.
86 74 04 86 Veng E.
86 74 04 88 Leach J.
86 74 04 95 Vagnsø S.
86 74 04 97 Lang K.
86 74 04 99 Hellvik O.
86 74 05 04 Groth E.
86 74 05 05 Sørensen R.
86 74 05 06 Eriksen K.S.
86 74 05 10 Madsen J.K.
86 74 05 14 Wels P.
86 74 05 18 Jørgensen J.G.
86 74 05 20 Nielsen C.
86 74 05 35 Jensen L.B.
86 74 05 40 Jacobsen A.L.
86 74 05 41 Fax Linier As400
86 74 05 44 Kerstens A.
86 74 05 56 Rishøj E.
86 74 05 59 Hansen M.L.
86 74 05 66 Rasmussen J.
86 74 05 70 Larsen E.
86 74 05 81 Nielsen L.R.
86 74 05 82 Pedersen P.S.
86 74 05 83 Fallengren C.
86 74 05 89 Skaarup J.
86 74 05 95 Mortensen D.
86 74 06 00 Kirkegaard V.
86 74 06 06 Kelsen M.
86 74 06 14 Jensen E.
86 74 06 18 Holtet S.T.
86 74 06 20 Malling K.
86 74 06 22 Christensen M.
86 74 06 24 Djernis T.
86 74 06 25 Thomasen O.J.
86 74 06 26 Andersen A.M.
86 74 06 38 Petersen P.
86 74 06 40 Olsen I.
86 74 06 54 Lajer J.B.
86 74 06 60 Nielsen E.B.
86 74 06 61 Kjærgaard Alice og Henning
86 74 06 65 Pedersen N.E.
86 74 06 66 Vestergaard C.
86 74 06 67 Albrecht G.B.
86 74 06 68 Sørensen K.
86 74 06 73 Olesen K.
86 74 06 74 Kristensen T.M.
86 74 06 77 Maillflower Ellen Hytting
86 74 06 80 Therkildsen C.G.
86 74 06 88 Broen A.N.
86 74 07 00 Nielsen C.H.
86 74 07 08 Arrow Ecs Denmark A/S
86 74 07 11 Lehmann Claus
86 74 07 30 Johansen N.S.
86 74 07 33 Laursen A.M.
86 74 07 35 Jørgensen T.
86 74 07 37 Stockholm K.
86 74 07 41 Berg J.
86 74 07 43 Svenningsen M.
86 74 07 49 Brøgger L.
86 74 07 51 Rasmussen P.E.
86 74 07 55 Iversen T.U.
86 74 07 63 Eskesen K.
86 74 07 70 Rasmussen W.
86 74 07 71 Blogan A/S
86 74 07 72 Hansen A.S.
86 74 07 74 Jensen J.
86 74 07 77 Morsø K.
86 74 07 82 Horwitz C.L.
86 74 08 00 Nilsson K.
86 74 08 01 Buus B.
86 74 08 06 Lucassen B.
86 74 08 07 Gemzøe V.
86 74 08 08 Møller L.
86 74 08 11 Meier J.
86 74 08 13 Hansen H.
86 74 08 14 Graugaard J.
86 74 08 31 Sørensen T.E.
86 74 08 46 Pedelkontoret
86 74 08 58 Mogensen A.
86 74 08 62 Vestergaard S.
86 74 08 71 Jørgensen L.K.
86 74 08 84 Eberhardt P.
86 74 08 86 Pedersen B.
86 74 08 96 Rasmussen T.
86 74 09 00 Larsen C.E.
86 74 09 04 Jensen L.
86 74 09 07 Poulsen T.S.
86 74 09 09 Nygaard J.
86 74 09 10 Granlie M.
86 74 09 13 Jensen N.E.
86 74 09 17 Hansen I.J.
86 74 09 25 Klausen G.M.
86 74 09 50 Fakhri R.D.
86 74 09 60 Bryhl D.
86 74 09 66 Falling M.
86 74 09 70 Friis A.
86 74 09 73 Yokhna M.
86 74 09 75 Christensen I.
86 74 09 86 Petersen I.
86 74 09 92 Pedersen K.J.
86 74 10 01 Ryberg E.
86 74 10 03 Møller L.
86 74 10 04 Tvedsborg Y.
86 74 10 06 Cornelissen K.
86 74 10 07 Balmer T.
86 74 10 09 Stausbøll Søren
86 74 10 24 Jensen L.S.
86 74 10 25 Møller-Mikkelsen P.
86 74 10 27 Saabye J.P.
86 74 10 29 Thejls O.
86 74 10 31 Marquersen T.
86 74 10 33 Aarup E.J.
86 74 10 36 Cortsen M.
86 74 10 47 Meldgaard M.K.
86 74 10 48 Ovesen U.G.
86 74 10 49 de Pauli L.S.
86 74 10 50 Svelle A L
86 74 10 55 Bui L.T.
86 74 10 57 Salling R.L.
86 74 10 65 Frier J.
86 74 10 70 Ganer L.
86 74 10 73 Kristensen P.B.
86 74 10 76 Søgaard A.
86 74 10 77 Fitt J.
86 74 10 78 Mikkelsen G.
86 74 10 79 Robertsen Christina
86 74 10 81 Mikkelsen L.
86 74 10 86 Geberit A/S
86 74 10 90 Lise I.
86 74 10 99 Cotton Look
86 74 11 03 Christensen L.M.
86 74 11 08 Christensen B.
86 74 11 11 Clemens C.
86 74 11 17 Christensen T.D.
86 74 11 22 Hjortshøj Kombi-bibliotek
86 74 11 23 Busk K.
86 74 11 26 Pieces
86 74 11 28 Hedelund H.
86 74 11 33 True Tømre og Snedkerforretning
86 74 11 39 Qvortrup B.
86 74 11 41 Horst C.
86 74 11 44 Gertsen K.F.V.
86 74 11 49 Markers B.
86 74 11 50 Bitsch J.
86 74 11 59 Guldager F.
86 74 11 62 Egå Industri- og Autolakering
86 74 11 71 Nissen J.
86 74 11 73 Svane G.M.
86 74 11 76 Brix M.
86 74 11 80 Jensen B.
86 74 11 82 Pedersen A.N.
86 74 11 84 Riber B.H.R.
86 74 11 94 Christensen C.
86 74 11 95 Simonsen R.
86 74 12 00 Mert K.
86 74 12 03 Kæstel K.H.
86 74 12 04 Nørgaard P.
86 74 12 09 Kbh Profil-Analyse
86 74 12 13 Langberg P.
86 74 12 17 Lindberg P.
86 74 12 20 Etthadioskoule F.
86 74 12 22 Bundgaard T.
86 74 12 33 Scanditron Danmark A/S
86 74 12 34 Sørensen K.M.
86 74 12 41 Thomsen Axel
86 74 12 42 Uth R.
86 74 12 43 Knudsen K.
86 74 12 50 Priess C.
86 74 12 55 Kristoffersen G.
86 74 12 62 Christensen S.
86 74 12 65 Juul J.P.
86 74 12 66 Lykkegaard J.
86 74 12 67 Larsen P.W.
86 74 12 85 Thesbjerg T.
86 74 12 95 Nikolajsen L.
86 74 13 00 JH Byg & Inventar ApS
86 74 13 01 Lund J.
86 74 13 03 Bock-Poulsen Helle
86 74 13 04 Edsen A.
86 74 13 05 Hütscher E.
86 74 13 10 Henrysson T.
86 74 13 13 Mosgaard B.
86 74 13 17 Henrysson T.
86 74 13 18 Markdal J.
86 74 13 23 Habo Danmark A/S
86 74 13 31 Klein H.
86 74 13 33 Sørensen A.K.
86 74 13 42 Helsinghof T.
86 74 13 44 Andresen Hans
86 74 13 46 Milvertz B.
86 74 13 51 Lund J.K.
86 74 13 63 Habo Danmark A/S
86 74 13 69 Johansen F.
86 74 13 71 Augustesen L.
86 74 13 73 Augustesen L.
86 74 13 74 Brødsgaard A.
86 74 13 75 Mouritsen Jens Ulrik
86 74 13 78 Fuglsang Interior Aps
86 74 13 80 Jørgensen P.
86 74 13 84 Steffensen P.C.N.
86 74 13 88 Fuglsang Interior Aps
86 74 13 90 Jørgensen Hardy Munk
86 74 13 92 Løwenstein J.
86 74 13 95 Jørgensen H.
86 74 14 00 Rajendram U.
86 74 14 01 Nielsen M.G.
86 74 14 04 Hildebrandt S.
86 74 14 05 Jensen B.J.
86 74 14 07 Nielsen R.
86 74 14 10 Stiim A.
86 74 14 12 Kusk V.
86 74 14 13 Pedersen G.F.
86 74 14 14 Bach J.
86 74 14 15 Munch M.
86 74 14 16 Kross R.B.
86 74 14 18 Visby E.
86 74 14 19 Junge H.M.
86 74 14 20 Jensing T.
86 74 14 28 Blankenfeldt H.
86 74 14 31 Sørig L.A.
86 74 14 32 Bruun T.F.
86 74 14 34 Sædam H.
86 74 14 35 Faden R.
86 74 14 41 Vestergaard E.
86 74 14 44 Pedersen F.L.
86 74 14 48 Rasmussen L.
86 74 14 50 Andersen S.
86 74 14 55 Aros Skilte A/S
86 74 14 56 Aros Skilte A/S
86 74 14 57 Kirkegaard H.
86 74 14 58 Hansen M.
86 74 14 69 Hansen H.
86 74 14 73 Bentzen-Bilkvist I.
86 74 14 77 Feltmann R.
86 74 14 80 Brøsted P.
86 74 14 82 Aarhus Teater
86 74 14 84 Pank K.
86 74 14 85 Bidmann F.
86 74 14 88 Aarhus Teater
86 74 14 90 Rasmussen S.L.
86 74 14 92 Silvester L.
86 74 14 94 Schmidt J.
86 74 15 03 Gundersen P.
86 74 15 05 Køhler J.
86 74 15 08 Skæring Tømrer & Snedkerforretning
86 74 15 13 Hansen J.
86 74 15 15 Korshøj C.
86 74 15 16 Brøgger L.
86 74 15 17 Olesen B.
86 74 15 19 Christensen J.
86 74 15 22 Lundgreen B.J.
86 74 15 33 Bjarsø A/S
86 74 15 44 Mervild G.
86 74 15 45 LRS Consult
86 74 15 50 Nielsen Gitte Damgaard og Kim Høj
86 74 15 60 Nissen L.
86 74 15 68 Christensen P.
86 74 15 70 Bladt J.E.
86 74 15 84 Skæring Skole Kantine
86 74 15 85 Hedegaard A.H.
86 74 15 86 Poulsen Jan Søballe
86 74 15 90 Berthelsen P.
86 74 15 94 Christiansen P.R.
86 74 16 00 Bech T.
86 74 16 06 Bente Olsen Centerass. Ji Og Allan Olsen Bogbinder
86 74 16 08 Christensen L.
86 74 16 12 Kjær S.
86 74 16 20 Løndahl C.
86 74 16 30 Nielsen M.
86 74 16 33 Skaarup J.Å.
86 74 16 38 Christensen R.M.
86 74 16 39 Meyer H.M.
86 74 16 40 Nielsen M.H.
86 74 16 46 Jæger S.B.
86 74 16 51 Pindstrup B.V.
86 74 16 62 Sørensen A.
86 74 16 66 Ludvigsen G.
86 74 16 69 Sticken A.
86 74 16 72 Prindahlsen K.
86 74 16 75 Wiellersen R.
86 74 16 94 Jensen Janni
86 74 17 00 Skandinavisk Energi Teknik Set A/S
86 74 17 01 Lauritzen M.B.
86 74 17 05 Eskildsen P.B.
86 74 17 06 Nielsen J.M.
86 74 17 07 Nielsen T.H.
86 74 17 08 Lings J.
86 74 17 10 Glasfiber Center DK
86 74 17 16 Raunsbæk C.
86 74 17 17 Therkelsen H.
86 74 17 22 Dammand B.
86 74 17 32 Petersen B.F.
86 74 17 37 Brokjær B.
86 74 17 38 Frandsen A.
86 74 17 40 Jørgensen P.
86 74 17 46 Ringgaard K.K.
86 74 17 47 Nielsen H.L.
86 74 17 50 Lystrup Idrætsforening Tennisafd
86 74 17 51 Lund Nielsen P.
86 74 17 61 Christensen Bodil
86 74 17 62 Hansen H.
86 74 17 68 Laursen M.
86 74 17 80 Mathiassen L.
86 74 17 88 Kempel M.
86 74 17 90 Leth Pia
86 74 18 07 Lassen A.
86 74 18 10 Maslak H.
86 74 18 11 Jensen Anne-Britt Kvist & Tom Kvist Jensen
86 74 18 12 Hjødversdottir V.
86 74 18 13 Hartung B.
86 74 18 18 Andersen O.S.
86 74 18 28 Christensen S.
86 74 18 64 Christensen V.
86 74 18 65 Damholt O.B.
86 74 18 67 Jensen M.T.
86 74 18 75 Holm Hansen M.
86 74 18 81 Nielsen F.
86 74 18 88 Jensen S.
86 74 18 90 Wind H.
86 74 18 94 Jensen S.
86 74 18 96 Pedersen E.
86 74 19 01 East Consult Århus Denmark A/S
86 74 19 04 Rasmussen V.
86 74 19 14 Sørensen H.
86 74 19 15 Nielsen A.
86 74 19 18 Den Integrerede Institution Annekæret
86 74 19 19 Søby T.
86 74 19 20 Jensen M.H.
86 74 19 21 Bartens B.
86 74 19 28 Christensen H.
86 74 19 35 Nykjær I.S.
86 74 19 46 Sjöberg V.J.
86 74 19 56 Helbo F.
86 74 19 59 Almind R.
86 74 19 66 Krull H.
86 74 19 67 Kristensen Kurt
86 74 19 76 Knudsen M.L.
86 74 19 77 Nielsen Å.
86 74 19 82 Baunsgaard T.J.
86 74 19 93 Sørensen B.
86 74 19 97 Vimotec
86 74 19 98 Christensen B.S.
86 74 19 99 Vig O.
86 74 20 01 Calundan J.B.
86 74 20 03 Knudsen L.C.
86 74 20 05 Dahl B.
86 74 20 09 Hvas J.
86 74 20 10 Socin-Christensen B.
86 74 20 16 Christensen P.
86 74 20 17 Kristensen M.
86 74 20 18 Frederiksen J.G.
86 74 20 20 Busk T.
86 74 20 26 Rasch H.
86 74 20 27 Hansen T.N.
86 74 20 34 Wanscher H.
86 74 20 35 Sørensen J.
86 74 20 37 Tømrerfirma Peter Simonsen
86 74 20 44 Au2kvik Aps
86 74 20 48 Nielsen M.
86 74 20 49 Bjerre H.
86 74 20 50 Nozartayyeb P.
86 74 20 64 Snerum-Koloed T.
86 74 20 65 Bundgaard K.S.
86 74 20 66 Christensen L.
86 74 20 67 Adamsen T.
86 74 20 68 Christensen L.
86 74 20 74 Fabrin Kenneth
86 74 20 78 Svensson R.
86 74 20 79 Nielsen J.V.
86 74 20 81 Kaya Å.
86 74 20 82 Beck L.
86 74 20 86 Larsen W.
86 74 20 87 Dahl Å.
86 74 20 88 Axelgaard Manufacturing Co. Ltd.
86 74 20 95 Merrild P.
86 74 21 17 Ingemann B.
86 74 21 20 Tjørnemark A.
86 74 21 21 Nielsen B.G.
86 74 21 23 Andreassen P.H.A.
86 74 21 40 Christensen P.F.
86 74 21 47 Mikkelsen P.
86 74 21 50 Callesøe J.L.
86 74 21 51 Hvlid B.
86 74 21 54 Ravn K.
86 74 21 58 Dansk Analog Design
86 74 21 61 Falkenskov B.
86 74 21 71 Pedersen K.
86 74 21 72 Eliasen R.
86 74 21 74 Hansen K.
86 74 21 81 Knudsen O.R.
86 74 21 83 Lundsgren K.
86 74 21 85 Iversen H.
86 74 21 91 Kruhøffer F.E.
86 74 21 99 Christiansen C.E.
86 74 22 00 Kanegård J.
86 74 22 02 Telling M.
86 74 22 08 Jakobsen M.
86 74 22 09 Knudsen H.F.
86 74 22 10 Jantzen O.
86 74 22 11 Egå Cykelcenter ApS
86 74 22 15 Sønder M.
86 74 22 17 Asmussen U.
86 74 22 24 Rohde B.
86 74 22 26 Jøhnke F.
86 74 22 28 Bøhrk H.
86 74 22 30 Høgh E.
86 74 22 32 Fast Fax A/S
86 74 22 33 Kristiansen K.
86 74 22 34 Nielsen O.
86 74 22 35 Christensen C.B.
86 74 22 40 Enersen S.
86 74 22 42 Pedersen C.B.
86 74 22 47 Eilert R.
86 74 22 58 Ara - Metal
86 74 22 60 Pedersen C.
86 74 22 65 Nielsen S.
86 74 22 68 Ara - Metal
86 74 22 70 Larsen P.
86 74 22 71 Jeppesen P.B.
86 74 22 73 Jensen P.W.
86 74 22 74 Miller P.
86 74 22 80 Fog J.H.
86 74 22 84 Promotion Reklame
86 74 22 85 Andersen J.L.
86 74 22 92 Egå Cykelcenter Aps
86 74 22 99 Nielsen P.
86 74 23 02 Knudsen H.J.S.
86 74 23 05 Cappelen H.E.
86 74 23 06 Grammachairs
86 74 23 08 Coogan J.
86 74 23 09 Vinge U.
86 74 23 10 Halle K.
86 74 23 13 Elgetti J.
86 74 23 16 Boesen M.A.
86 74 23 20 Nielsen K.A.
86 74 23 21 Jensen R.B.
86 74 23 22 Elnegaard M.D.
86 74 23 23 Sørensen C.
86 74 23 28 Salomonsen G.
86 74 23 29 Jacobsen T.S.
86 74 23 30 Østergaard E.
86 74 23 31 Sørensen M.
86 74 23 35 Vase B.
86 74 23 37 Svan T.
86 74 23 40 Mogensen L.
86 74 23 45 Petersen Peter Neergaard
86 74 23 58 Holm E.C.
86 74 23 61 Thisted H.
86 74 23 63 Kalriis-Nielsen M.
86 74 23 69 Nielsen P.
86 74 23 76 Mogensen S.
86 74 23 83 Lange J.C.F.S.
86 74 23 92 Bech L.H.
86 74 23 99 Vincent Data A/S
86 74 24 01 Christiansen C.P.
86 74 24 08 Østjysk Radiotelefon Århus Hans Christoffersen A/S
86 74 24 09 Kristensen L.
86 74 24 18 Bredholt A.
86 74 24 20 Heinsen K.
86 74 24 23 Clinton J.
86 74 24 24 Lægerne Sønderskovvej
86 74 24 30 Pallesen N.J.
86 74 24 41 Slavensky K.
86 74 24 43 Højsgaard A.
86 74 24 44 Østergaard J.
86 74 24 46 Mørkholst L.W.
86 74 24 50 Erhardsen J.
86 74 24 52 Jensen H.P.
86 74 24 56 Sørensen C.
86 74 24 60 Bagergården
86 74 24 63 Dawar J.M.
86 74 24 74 Marcussen B.Å.
86 74 24 78 Flint G.
86 74 24 84 Secher R.
86 74 24 88 Bredholt A.
86 74 24 90 Reelight ApS
86 74 24 94 Nielsen Michael Aakjer Consult
86 74 24 96 Munch M.
86 74 25 04 Rasmussen J.
86 74 25 06 Elmstrøm H.
86 74 25 09 Wiwe-Mortensen B.
86 74 25 10 Århus Limosine Service
86 74 25 15 Neurologic
86 74 25 17 Neurologic
86 74 25 26 Madsen E.G.
86 74 25 31 Nielsen K.M.
86 74 25 35 Bach Nielsen J.
86 74 25 38 Andersen T.G.
86 74 25 50 Danielsen H.
86 74 25 66 Christensen Jørgen Mølgaard
86 74 25 73 Smith T.B.
86 74 25 75 Isaksen A.
86 74 25 85 Hansen E.
86 74 25 88 Svinth O.E.
86 74 25 90 The Art Com
86 74 25 95 Lauritsen P.
86 74 26 07 Rousing R.
86 74 26 12 Binow C.
86 74 26 15 Sørensen B.
86 74 26 17 Messell M.
86 74 26 18 Sørensen K.
86 74 26 22 Inmedico A/S
86 74 26 24 Jensen J.
86 74 26 25 Petersen C.
86 74 26 26 Simoni F.
86 74 26 36 Bergulf A.
86 74 26 40 Rosendal P.
86 74 26 41 Pedersen J.
86 74 26 46 Kaffka M.
86 74 26 49 Ninn-Pedersen M.
86 74 26 53 Laursen Å.
86 74 26 58 Hansen L.
86 74 26 60 Hagedorn M.
86 74 26 62 Hassan Ali O.
86 74 26 66 Christensen T.
86 74 26 74 Bach C.
86 74 26 82 Rønnov E.
86 74 26 96 Gregersen T.
86 74 27 05 Petersen J.O.
86 74 27 09 Clausen I.
86 74 27 11 Unigate Technologies Aps
86 74 27 15 Petersen S.B.
86 74 27 17 Andersen C.M.
86 74 27 20 Jensen P.H.
86 74 27 21 Jørgensen I.
86 74 27 22 Lysdahl P.
86 74 27 24 Jakobsen H.
86 74 27 27 Minke J.
86 74 27 44 Hjorth L.
86 74 27 47 Sander P.
86 74 27 54 Bruuse A.
86 74 27 57 Thomsen B.
86 74 27 60 Welling J.
86 74 27 68 Skjelmose H.C.
86 74 27 80 Thomasen L.
86 74 27 81 Nielsen L.R.
86 74 27 99 Delfinhuset Integreret Institution
86 74 28 00 Wilson Engineering A/S
86 74 28 03 Madsen M.
86 74 28 04 Ekstrøm H.
86 74 28 05 Lykkeskov R.H.
86 74 28 10 Isaksen J.K.
86 74 28 14 Kyng S.
86 74 28 16 Nygaard M.
86 74 28 17 Dybdahl B.
86 74 28 21 Lem I.K.
86 74 28 22 idHAIR Company A/S
86 74 28 27 Barkholt J.
86 74 28 28 Due T.R.
86 74 28 40 Ukrudtbekæmpelsesfirmaet S88 ApS
86 74 28 47 Vestergaard A.
86 74 28 56 Nielsen J.L.
86 74 28 63 Nielsen B.
86 74 28 64 Thomsen S.
86 74 28 66 Andersen K.
86 74 28 75 Grannell S.
86 74 28 83 Fage-Butler J.
86 74 28 88 Nielsen M.G.
86 74 29 00 Carnerero M.
86 74 29 03 Jensen V.S.
86 74 29 10 Jessen L.
86 74 29 12 Jersin G.
86 74 29 30 Jacobsen B.H.
86 74 29 31 Andersen J.E.
86 74 29 36 Møller-Mikkelsen N.
86 74 29 38 Knudsen M.T.
86 74 29 40 Vastrup B.
86 74 29 41 Yokana Y.A.
86 74 29 43 Baasch H.C.
86 74 29 44 Kaysen N.M.S.
86 74 29 50 Christoffersen J.
86 74 29 56 Kilsila N.
86 74 29 60 Jensen F.G.
86 74 29 75 Pedersen Jane
86 74 29 76 Petersen L.C.
86 74 29 77 Christiansen C.
86 74 29 86 Larsen L.
86 74 29 90 Hansen M.R.
86 74 29 99 Duehoim Helle
86 74 30 07 Jørgensen M.S.
86 74 30 08 Stick L.
86 74 30 09 Henriksen J.H.
86 74 30 13 Mørch M.
86 74 30 23 Hollensen T.
86 74 30 24 Solberg Rikke
86 74 30 35 Seeberg M.
86 74 30 40 Nielsen L.
86 74 30 41 Bækbo T.
86 74 30 54 Erichstrup L.
86 74 30 73 Nikolic S.
86 74 31 02 Højen Vibeke
86 74 31 04 Kroer P.
86 74 31 19 Janussen K.
86 74 31 20 Møller M.S.
86 74 31 24 Møller M.S.
86 74 31 30 Olesen A.
86 74 31 34 Olesen A.
86 74 31 36 Kristensen V.
86 74 31 38 Momme P.
86 74 31 39 Nielsen L.B.
86 74 31 46 Burmeister J.
86 74 31 52 Pedersen O.
86 74 31 62 Gottschalk J.
86 74 31 70 Nørlem T.
86 74 31 88 Jensen N.J.
86 74 32 01 Harvy 1b Kommunikation
86 74 32 05 Holm E.
86 74 32 06 Jensen C.
86 74 32 28 Sørensen N.F.
86 74 32 39 Frøslev M.
86 74 32 44 Birk S.
86 74 32 65 Nielsen B.B.
86 74 32 66 Mini - Institutionen Lystrup
86 74 32 70 Ludvigsen G.
86 74 32 71 Jørgensen John
86 74 32 79 Jarsbo S.
86 74 32 80 Godtfredsen I.
86 74 32 88 Pedersen C.
86 74 33 00 Musen og Elefanten I/S
86 74 33 18 Therkelsen L.
86 74 33 24 Kæraa G.
86 74 33 54 Hald N.
86 74 33 68 Sejr L.
86 74 33 96 Buss E.
86 74 34 06 Degn P.
86 74 34 08 Langerhuus A.T.
86 74 34 16 Sørensen P.
86 74 34 17 Lundstein H.
86 74 34 32 Hansen N.D.
86 74 34 37 Ingvordsen J.
86 74 34 41 Bendixen N.
86 74 34 48 Nygaard B.
86 74 34 62 Kraul L.
86 74 34 68 Jensen L.R.
86 74 34 71 Knudsen A.
86 74 34 72 Trabjerglund I.
86 74 34 86 Damgaard L.
86 74 35 04 Andersen H.
86 74 35 19 Gierlevsen T.
86 74 35 65 Nielsen P.L.
86 74 35 85 Hoeck S.
86 74 36 01 Ridder H.M.O.
86 74 36 05 Sørensen J.
86 74 36 08 Jensen A.K.
86 74 36 26 Arnholtz D.
86 74 36 34 Madsen J.
86 74 36 69 Strange O.
86 74 36 85 Andresen U.G.
86 74 37 23 Edb Gruppen Fælleshuset A/S
86 74 37 36 Sørensen K.
86 74 37 39 Jensen L.
86 74 37 42 Fuglsang K.
86 74 37 43 Rygaard T.
86 74 37 51 Hald K.A.
86 74 37 60 Sørensen K.H.
86 74 37 62 Jensen I.
86 74 37 67 Andersen M.
86 74 37 70 Jensen K.
86 74 37 75 Pedersen H.B.
86 74 37 83 Jensen K.F.
86 74 37 86 Jensen S.
86 74 38 14 Mortensen P.S.
86 74 38 68 Pihl E.D.
86 74 38 90 BO Consult
86 74 38 97 Kozelov L.R.
86 74 39 18 Søndergaard K.
86 74 39 22 Eriksen B.B.
86 74 39 29 Bibak T.
86 74 39 31 Katballe N.
86 74 39 35 Søndergaard S.
86 74 39 56 Lund C.
86 74 39 70 Bach R.
86 74 39 74 Olsen M.G.
86 74 39 94 Mellergaard B.
86 74 39 95 Poulsen M.
86 75 00 05 Olsen K.
86 75 00 06 Thaisen A.
86 75 00 08 Madsen P.
86 75 00 14 Gissel P.
86 75 00 25 Schrøder L.
86 75 00 29 Alsgaard N.
86 75 00 30 Jørgensen J.
86 75 00 33 AKAPRINT A/S
86 75 00 39 Ahlers J.
86 75 00 46 Christensen H.B.
86 75 00 50 Cornerstone Properties Hamburg 3
86 75 00 53 Jacobsen P.
86 75 00 55 Adlouni T.
86 75 00 61 Bering T.
86 75 00 62 Munk C.
86 75 00 64 Kejser K.
86 75 00 66 Madsen E.
86 75 00 69 Laursen H.
86 75 00 71 Hansen L.
86 75 00 73 Azzam E.
86 75 00 75 Rasmussen E.L.
86 75 00 76 Lundgreen K.
86 75 00 78 Pedersen A.
86 75 00 79 Hansen J.
86 75 00 80 Thomsen E.
86 75 00 85 Aarhus Metaltrykkeri
86 75 00 87 Mørcke A.M.
86 75 00 95 Hvid C.
86 75 00 97 Ameen F.M.
86 75 00 99 Hasle Ny Pejseenergi
86 75 01 01 SV-Gulve
86 75 01 15 Sørensen J.B.
86 75 01 23 Petersen P.B.
86 75 01 27 Bemeghdar M.
86 75 01 34 Henrik Pizza Og Heidi Kiosk
86 75 01 42 Sørensen I.
86 75 01 55 Jespersen Ejendomme
86 75 01 56 Aalbæk K.F.N.
86 75 01 71 Rasmussen R.A.
86 75 01 74 Bahouri S.
86 75 01 78 Parttime Aps
86 75 01 80 Christensen B.
86 75 01 81 Skov L.
86 75 01 90 Jensen K.
86 75 01 91 Jensen D.B.
86 75 02 00 Wiese M.
86 75 02 02 Juel A.
86 75 02 04 Petersen Mari-Ann
86 75 02 06 Andreasen O.P.P.
86 75 02 08 Jensen K.
86 75 02 10 Mikkelsen H.
86 75 02 12 Hornum L.
86 75 02 22 Nielsen A.
86 75 02 27 Jensen K.F.
86 75 02 30 Schmidt K.
86 75 02 42 Asgharian Dastnaei A.
86 75 02 63 Eriksen L.
86 75 02 75 Hansen U.B.D.
86 75 02 89 Pedersen A.M.
86 75 02 95 Markosian G.

86 75 02 98 Oraha E.
86 75 03 00 Poulsen K.
86 75 03 01 Babe R.
86 75 03 03 Nielsen S.G.
86 75 03 08 Jensen B.W.
86 75 03 10 Nielsen V.
86 75 03 13 Harrit Lars
86 75 03 16 Steffensen L.H.F.
86 75 03 17 Hefsgaard A.
86 75 03 20 Petersen E.
86 75 03 21 Ismail Ibrahim R.
86 75 03 22 Oest H.
86 75 03 31 Younan W.
86 75 03 32 Tramm T.
86 75 03 36 Weissmann C.
86 75 03 41 Babi R.
86 75 03 55 Jørgensen T.
86 75 03 58 Borup M.
86 75 03 62 Pedersen F.
86 75 03 63 Sørensen K.
86 75 03 70 Kristensen M.
86 75 03 74 Petersen L.R.
86 75 03 92 Hasselstrøm B.T.
86 75 03 93 Rasmussen A.
86 75 04 00 Christiansen K.P.
86 75 04 04 Goversite E.
86 75 04 05 Al-Ansari A.A.H.
86 75 04 06 Møller Jensen G.
86 75 04 10 Malte Nielsen Hans
86 75 04 18 Fallesen K.B.
86 75 04 21 Andersen I.
86 75 04 34 Dawi A.O.
86 75 04 35 Holm F.
86 75 04 38 Kempel C.
86 75 04 40 Leibenfrost M.
86 75 04 44 Uk-Teknik
86 75 04 48 Krogh A.
86 75 04 54 Bonde Ingrid og Henning
86 75 04 66 Kanapathipillai I.
86 75 04 70 Thyrring F.B.
86 75 04 73 Dawod R.H.
86 75 04 74 Andersen Finn 8
86 75 04 84 Andersen P.
86 75 04 87 Rakhshandeh Pey M.
86 75 04 88 Hald M.
86 75 04 94 Hasle Ny Pejseenergi
86 75 04 99 Møller H.
86 75 05 01 Lindum J.
86 75 05 02 Kvist L.
86 75 05 07 Skelgaard J.A.
86 75 05 09 Brink Nielsen A.
86 75 05 10 Tømrer S.
86 75 05 12 Jonas Madsen Og Birthe Nørby
86 75 05 22 Djursgruppen Aps
86 75 05 26 Caspersen H.S.
86 75 05 28 Slotsdal S.
86 75 05 30 Hedemann L.
86 75 05 33 Hong H.N.
86 75 05 38 Larsen P.G.
86 75 05 41 Damsgaard L.H.
86 75 05 45 Dalgaard Jesper
86 75 05 48 Lorenzen J.
86 75 05 49 Winther R.
86 75 05 54 Michaelijerges N.
86 75 05 59 Bangsgaard F.
86 75 05 65 Sørensen T.
86 75 05 73 Johnsen H.H.
86 75 05 75 EU Consult
86 75 05 80 Madsen L.T.
86 75 05 90 Jørgensen A.W.
86 75 05 94 Høeggaard P.
86 75 05 95 Bagge N.
86 75 05 99 Nederby L.
86 75 06 06 Johannsen G.
86 75 06 07 Vammen O.B.
86 75 06 14 Ejlersen K.S.
86 75 06 17 Jokumsen H.
86 75 06 28 Kristiansen D.
86 75 06 46 Thestrup B.
86 75 06 57 Højvangskolen
86 75 06 65 Poulsen B.
86 75 06 68 Skov R.
86 75 06 72 Christensen E.
86 75 06 74 Jørgensen K.
86 75 06 75 Andersen M.
86 75 06 82 Guang Xunu
86 75 06 83 Pedersen E.M.F.
86 75 06 88 Pedersen C.
86 75 06 92 Truong J.
86 75 07 01 Johansen W.
86 75 07 47 Christensen J.
86 75 07 58 Sliyo D.
86 75 07 66 PJM Ejendomme
86 75 07 67 Sobhkhiz J.
86 75 07 69 Madsen P.V.
86 75 07 71 Misrkarimi Z.
86 75 07 72 Lyngsø J.
86 75 07 73 Bruun R.
86 75 07 74 Ibrahim Khalil H.K.
86 75 07 75 Nørreskov F.
86 75 07 77 Handels-Trykkeriet Århus A/S
86 75 07 93 Sørensen T.H.
86 75 07 99 Mandan K.
86 75 08 00 Eriksen E.B.
86 75 08 08 Jensen P.
86 75 08 09 Saabye S.C.
86 75 08 12 Kloster J.
86 75 08 13 Rezazadeh R.C.
86 75 08 15 Nabipour Talabari M.
86 75 08 28 Boye S.
86 75 08 40 Kærgaard M.
86 75 08 46 Hariri Zimdashti K.
86 75 08 47 Petersen R.
86 75 08 50 Sørensen H.
86 75 08 66 Overgaard-Pedersen K.
86 75 08 80 Dabiri R.T.
86 75 08 88 Jensen Poul
86 75 08 91 Thøgersen H.
86 75 08 97 Birk P.
86 75 09 02 Bach J.
86 75 09 09 Herfelt M.H.
86 75 09 11 Jensen Steen Fablan
86 75 09 13 Aziz S.
86 75 09 14 Svendsen K.
86 75 09 15 Schmykler M.
86 75 09 21 Gaileh L.B.
86 75 09 25 A.M.E Entreprenørfirma ApS
86 75 09 38 Kristensen T.H.
86 75 09 40 Abdullah H.
86 75 09 50 Hougaard & Nissen Tømrer- og Snedkerfirma A/S
86 75 09 56 Hemberg J.
86 75 09 59 Ovesen F.
86 75 09 62 Nielsen A.M.
86 75 09 69 Kiilerich M.D.
86 75 09 70 Yonan Y.I.
86 75 09 83 Nielsen F.H.
86 75 09 87 Ginnerup L.
86 75 09 99 Hougaard & Nissen Tømrer- og Snedkerfirma A/S
86 75 10 01 Juel A.
86 75 10 05 Christensen L.L.
86 75 10 07 Bundgaard P.
86 75 10 10 Løber M.
86 75 10 11 Bjerre B.
86 75 10 12 Mortensen I.
86 75 10 30 Jensen A.
86 75 10 32 Søndergaard O.
86 75 10 36 Choualb W.
86 75 10 37 Petersen H.R.
86 75 10 45 Khan M.
86 75 10 50 Kristensen T.
86 75 10 51 Fayez A.K.M.
86 75 10 57 Søgaard D.L.
86 75 10 60 Nielsen M.T.
86 75 10 62 Samuelsen B.
86 75 10 68 Top S.R.
86 75 10 70 Lindby P.
86 75 10 73 Dyring C.
86 75 10 75 Hansen H.
86 75 10 80 Nguyen V.L.
86 75 10 85 Andersen J.
86 75 10 88 Hjortshøj J.
86 75 10 97 Nguyen T.Q.
86 75 11 03 Pedersen M.B.
86 75 11 10 Nielsen Viggo Kamp
86 75 11 11 Himmelblå
86 75 11 12 Schmidt Helle Kaas
86 75 11 16 Sørensen D.T.
86 75 11 17 Mortensen A.K.
86 75 11 22 Jønsson H.
86 75 11 23 Nielsen K.
86 75 11 25 Sigmundsson A.
86 75 11 30 Sandvei L.
86 75 11 31 Juggessur I.
86 75 11 33 Erhardsen H.
86 75 11 40 Jørgensen H.H.L.
86 75 11 44 Nielsen A.V.F.
86 75 11 46 Voss T.
86 75 11 48 Shlimon A.
86 75 11 55 Glavind J.
86 75 11 60 Søndergaard T.
86 75 11 61 Jensen S.
86 75 11 64 Hedegaard M.
86 75 11 66 Aftram R.M.
86 75 11 75 Ali N.
86 75 11 78 Stride D.
86 75 11 82 Shabeel S.G.
86 75 11 84 Darwish L.
86 75 11 90 Sørensen M.
86 75 12 06 Simsek Y.
86 75 12 08 Babi O.
86 75 12 14 Eeg S.
86 75 12 18 Nrgi Net A/S
86 75 12 21 Zia A.
86 75 12 24 Hansen P.
86 75 12 28 Sanson S.
86 75 12 29 Shnawa G.H.
86 75 12 32 Luu H.T.
86 75 12 38 Larsen L.L.
86 75 12 42 L Profil v/Poul Langagergaard
86 75 12 50 Sargon@house Of Dance
86 75 12 68 Duborg M.
86 75 12 70 Knaldergaard E.
86 75 12 73 Nielsen R.
86 75 12 75 Madsen L.
86 75 12 76 Knaldergaard K.
86 75 12 80 Van P.
86 75 12 90 Tegtmeier K.
86 75 13 00 Pedersen C.R.
86 75 13 06 Al-Mansouri H.E.M.
86 75 13 08 Ayoub A.
86 75 13 10 Nielsen P.
86 75 13 14 Guldsmed Henrik Saugbjerg
86 75 13 16 Mohamad R.A.
86 75 13 19 Glad D.
86 75 13 23 Zakaria A.
86 75 13 44 Arcelormittal Construction Danmark A/S
86 75 13 46 Ravnefjord D.
86 75 13 53 Knudstorp E.
86 75 13 79 Andersen H.
86 75 13 80 Nielsen O.B.
86 75 13 83 Koch F.
86 75 13 90 Najafi A.
86 75 14 13 Nielsen J.N.
86 75 14 19 Andresen E.
86 75 14 26 Olsen A.
86 75 14 45 Håkansson Reklamefotografi Aps
86 75 14 60 Ahmed Shukri Abdulkadir
86 75 14 70 Thuesen B.
86 75 14 91 Abdulle F.
86 75 15 04 Larsen K.E.
86 75 15 06 Ebling P.
86 75 15 11 Gallagher E.
86 75 15 14 Gorkis G.T.
86 75 15 15 Uniz
86 75 15 21 Arumugam K.
86 75 15 22 Christoffersen R.G.
86 75 15 23 Søndergård P.
86 75 15 26 Lange H.
86 75 15 33 H Pedersen T.
86 75 15 40 Andersen L.
86 75 15 45 Severinsen I.
86 75 15 48 Thanh L.H.
86 75 15 49 Luu H.T.
86 75 15 56 Etrmatemate S.M.
86 75 15 65 Meldgaard H.
86 75 15 77 Laursen L.
86 75 15 80 Borgbjerg S.
86 75 15 85 Holm R.L.
86 75 16 12 Jacobsen I.L.
86 75 16 21 Nghiem H.
86 75 16 25 Øvall M.
86 75 16 26 Brogaard J.
86 75 16 36 Fidan B.
86 75 16 42 Ali Hussein H.
86 75 16 49 Lobian Y.
86 75 16 56 Jacobsen I.
86 75 16 59 Benndahl B.
86 75 16 67 Bendtsen H.S.
86 75 16 75 Zoghi S.
86 75 16 94 Ibrahim A.H.
86 75 16 96 Sundell B.A.
86 75 17 03 Rossen B.
86 75 17 05 Erlandsen S.F.
86 75 17 06 Munck-Mortensen T.Z.
86 75 17 12 Lam F.Y.
86 75 17 17 Rodeco
86 75 17 19 Eilersen Helle T
86 75 17 37 Larsen M.H.
86 75 17 40 Kulturhus Herredsvang
86 75 17 45 Shahin M.
86 75 17 50 Møller H.K.
86 75 17 51 Nielsen B.
86 75 17 57 Bundgaard J.
86 75 17 60 Thi le C.
86 75 17 67 Thorstelmsson S.
86 75 17 71 Agromek
86 75 17 74 Mortensen J.
86 75 17 97 Mirfyttahlan M.
86 75 18 00 Kirkegaard V.
86 75 18 08 Brage B.
86 75 18 13 Lokalenergi Handel A/S
86 75 18 18 Vesterdal P.
86 75 18 20 Move Ad I/S
86 75 18 22 Barløse L.K.
86 75 18 57 Lang B.
86 75 18 66 Nrgi Net A/S
86 75 18 75 Bach L.
86 75 18 84 Rasmussen K.
86 75 18 89 Henrik Oest
86 75 19 12 Shamsi E.
86 75 19 59 Kandavanam A.
86 75 19 68 Zeen M.R.
86 75 19 75 Moraditzadeh B.
86 75 19 85 Brogner R.
86 75 20 01 Hasle Bibliotek
86 75 20 04 Pedersen A.F.
86 75 20 23 Hornbæk I.
86 75 20 30 Pham P.M.
86 75 20 36 Sørensen T.
86 75 20 40 Jensen G.L.
86 75 20 42 Mortensen H.
86 75 20 50 Cara P.
86 75 20 55 Elite Park & Have Aps
86 75 20 56 Christensen K.
86 75 20 59 Høstrup L.M.
86 75 20 80 Thomsen T.O.
86 75 20 86 Polo-Khosroabadi M.
86 75 20 88 Mangaard Travel Group A/S
86 75 20 89 Banh L.T.
86 75 20 91 Alvappillai S.
86 75 20 97 Pendorff V.
86 75 21 04 Larsen H.K.
86 75 21 05 Svane & Lührs Aps
86 75 21 08 Jensen H.M.
86 75 21 12 Hansen A.
86 75 21 16 Jørgensen P.K.
86 75 21 20 Byens Køkken
86 75 21 23 Byens Køkken
86 75 21 30 Statoil Servicecenter
86 75 21 44 Wisborg K.
86 75 21 50 Vendelbo F.
86 75 21 55 Århus LægeTestCenter
86 75 21 85 Edta - Klinikken
86 75 22 00 L e.d. Display Denmark A/S
86 75 22 02 Eidall S.
86 75 22 03 St Jude Medical Danmark A/S
86 75 22 06 Winter H.
86 75 22 08 Martiny K.
86 75 22 09 Madsen Anne Margrethe
86 75 22 14 Mikkelsen I.
86 75 22 16 Sørensen C.B.
86 75 22 22 Renault-Mazda Service
86 75 22 24 Smith H.
86 75 22 26 Schou P.K.
86 75 22 28 Jadidi Yakob
86 75 22 30 Winding Kaspar
86 75 22 38 Graversen R.
86 75 22 43 Al-Jaff A.M.A.
86 75 22 57 Hansen K.K.
86 75 22 61 Davidsen L.
86 75 22 65 Abdi A.Y.
86 75 22 66 OL-Tex
86 75 22 68 Jørgensen B.
86 75 22 76 Holmelund M.
86 75 22 88 Topside A/S
86 75 22 92 Nrgi Net A/S
86 75 23 03 Loven O.
86 75 23 04 Larsen P.L.
86 75 23 10 Kau B.
86 75 23 13 Juul-Naber H.
86 75 23 23 Larsen A.
86 75 23 30 Petersen K.O.
86 75 23 40 Hansen T.B.
86 75 23 50 Madsen H.
86 75 23 74 Ayalew A.
86 75 24 02 Tyrkisk Afholds - Og Kulturforening
86 75 24 03 Olesen Thorsten B
86 75 24 05 Hansen K.
86 75 24 11 Le C.C.
86 75 24 22 Amy S.H.
86 75 24 23 Nielsen A.D.
86 75 24 25 Xprt Gulvlæsninger ApS
86 75 24 36 Berg M.
86 75 24 40 Nielsen P.E.
86 75 24 64 Jonassen Bennl Blikkenslagerfirma v/Geert Jonassen
86 75 24 80 Heidmann B.
86 75 25 00 Dansk El-Forbund Århus Afd.
86 75 25 01 Glud T.
86 75 25 10 Møller S.F.
86 75 25 12 Christoffersen C.L.
86 75 25 15 Bejerholm Peter
86 75 25 17 Sport One Danmark A/S
86 75 25 24 Grønbæk A.E.
86 75 25 27 Skaarup Tina R
86 75 25 29 Skafte S.
86 75 25 35 Larsen P.B.
86 75 25 50 Sørensen M.
86 75 25 52 Sørensen T.
86 75 25 53 Nielsen L.S.
86 75 25 57 Kaviani Cherati S.
86 75 25 75 Kaviani R.
86 75 25 79 Sørensen R.
86 75 26 00 Acton A/S
86 75 26 01 Tagmose I.
86 75 26 11 PP Mester Maling A/S
86 75 26 16 Sommer T.
86 75 26 20 Nørgaard P.
86 75 26 26 Ladekjær V.
86 75 26 30 Søndergaard M.
86 75 26 34 Madsen R.
86 75 26 50 Hejlesen C.
86 75 26 60 Laursen M.
86 75 26 67 Pedersen P.J.
86 75 26 75 ThyssenKrupp A/S
86 75 27 03 St Jude Medical Danmark A/S
86 75 27 10 Mortensen Hanne
86 75 27 12 Farmanbar F.
86 75 27 19 Nielsen M.B.
86 75 27 20 Adventure Evolution Group
86 75 27 25 Vogelius M.
86 75 27 27 Madsen P.
86 75 27 29 Larsen K.
86 75 27 30 Statoil Servicecenter
86 75 27 40 Kristiansen Bente
86 75 27 48 Abildgaard H.N.
86 75 27 66 Skov Finn
86 75 27 67 Dalby K.
86 75 27 68 Dalby K.
86 75 27 72 Bech-Knudsen F.
86 75 27 75 Droob K.
86 75 28 03 Vinding M.
86 75 28 07 Hansen F.
86 75 28 20 Åbyhøj Klinik For Fysioterapi
86 75 28 27 Skriver J.S.
86 75 28 28 Bella Pizza Grill
86 75 28 38 Sørensen N.H.
86 75 28 48 Laursen A.L.
86 75 28 55 Danske Rotary Distrikters Arkiv
86 75 28 60 Gram J.E.
86 75 28 69 Hansen P.N.
86 75 28 75 Jørgensen S.
86 75 28 86 Hovgård F.
86 75 28 93 Lam Q.T.
86 75 28 99 Radiometer Medical Aps
86 75 29 03 Petersen T.
86 75 29 06 Olsen J.
86 75 29 09 Medicinsk Speciallægeklinik Rejsemedicinsk Speciallægeklinik
86 75 29 14 Eriksen P.
86 75 29 17 Duo-Design
86 75 29 19 Beckers Grossistcenter Århus
86 75 29 23 Beckers Grossistcenter Århus
86 75 29 24 Ups
86 75 29 29 Speciallæge Klinikken Gl Åbyhøj
86 75 29 35 Simonsen Marianne
86 75 29 39 Frandsen S.
86 75 29 45 Pedersen G.
86 75 29 55 Timetex
86 75 29 59 Løth E.
86 75 29 70 Refsgaard B.
86 75 29 72 Q8 Service
86 75 29 80 Nordtorp M.B.
86 75 29 90 Herholt J.
86 75 29 98 P Thorsen Møbler
86 75 29 99 Thorsen P Møbler A/S
86 75 30 06 Blom R.
86 75 30 15 Nazemi J.
86 75 30 16 Fredsted E.
86 75 30 30 Uni Catering
86 75 30 35 Uni Catering
86 75 30 40 Lægaard Management Aps
86 75 30 46 Lindgreen J.
86 75 30 58 Andersen P.
86 75 30 69 Hyllested T.
86 75 30 75 Thomsen P.D.
86 75 30 80 Thomassen I.
86 75 30 82 Valentin R.
86 75 30 87 Bach M.
86 75 30 90 Spangaa J.W.
86 75 30 98 Jørgensen K.L.
86 75 30 99 Rasmussen H.E.
86 75 31 14 Hougaard K.
86 75 31 15 Petersen M.V.
86 75 31 27 Nm Net Aps
86 75 31 30 Christensen M.H.
86 75 31 31 Jensen H.B.
86 75 31 36 Hvidevare Terminalen Aps
86 75 31 37 Hvidevare Terminalen Aps
86 75 31 58 Jysk Butik 1 A/S
86 75 31 61 Ulriksen H.D.N.
86 75 31 72 Airteam A/S
86 75 31 75 Wegge M.J.
86 75 32 00 Finans Nord A/S
86 75 32 04 Christensen S.
86 75 32 20 Helligsø B.
86 75 32 31 Forenede Service A/S
86 75 32 33 Svanholm A.
86 75 32 50 Business Consult
86 75 32 55 Nielsen P.E.
86 75 32 60 Røddik A.
86 75 32 96 Johansen C.K.M.
86 75 32 99 Familieværkstedet Centrum
86 75 33 00 Sisters Point A/S
86 75 33 03 Rasmussen P.
86 75 33 09 Hansen F.
86 75 33 11 Topside A/S
86 75 33 13 Lilholt M.
86 75 33 14 Smed L.M.
86 75 33 22 Kallostone Pizza
86 75 33 29 Svensgaard C.H.
86 75 33 30 Laurberg T.
86 75 33 31 Hansen K.
86 75 33 34 Ladefoged L.
86 75 33 37 Vendt S.H.
86 75 33 48 Søgaard A.
86 75 33 51 Sørensen K.
86 75 33 60 Pedersen A.A.
86 75 33 70 Olsen Bach
86 75 33 75 Skadhede O.
86 75 33 91 Taher A.H.
86 75 34 00 Thisted J.
86 75 34 04 Sally C.
86 75 34 06 Brøndbjerg S.
86 75 34 07 Christensen K.E.
86 75 34 32 Wullum L.
86 75 34 80 Danielsen H.
86 75 35 00 Århus Daghøjskole
86 75 35 30 Carsten Frentz Production Aps
86 75 35 55 Yiel Kalam D.
86 75 35 65 Anildsen H.
86 75 35 75 Jakobsgaard P.
86 75 35 85 Pedersen A.A.
86 75 36 01 Arfaoui M.B.
86 75 36 10 Lind S.
86 75 36 22 Halliday T.G.
86 75 36 25 Gammelgårdskolen
86 75 36 32 Brandes Bowling Service
86 75 36 36 Nielsen Anders Winther
86 75 36 42 Yokhana E.
86 75 36 52 Hansen C.
86 75 36 54 Christiansen T.
86 75 36 62 Kirkegaard T.
86 75 36 64 Dinh Nguyen P.
86 75 36 65 Krak A.
86 75 36 77 Rosendal J.
86 75 36 82 Nrgi Net A/S
86 75 37 11 Otto P.L.
86 75 37 24 Aktiv Super
86 75 37 33 Ramtin Gohar S.
86 75 37 38 Vuggestuen
86 75 37 53 Stokke Center Århus
86 75 38 06 Nielsen J.
86 75 38 08 Givskud J.
86 75 38 10 Godbersen U.
86 75 38 14 Christensen H.
86 75 38 29 Mortensen H.
86 75 38 48 Stærdal Kirurgi Aps
86 75 38 58 Fischer O.
86 75 38 60 Isaksen D.
86 75 38 66 Focus Rengøring
86 75 38 75 Berthelsen S.
86 75 38 78 Nielsen T.G.
86 75 38 80 Pepitos
86 75 38 93 Poulsen M.
86 75 39 02 Krieg T.
86 75 39 09 Sølvbjærg Fotografi
86 75 39 19 Andersen C.B.
86 75 39 24 Ferskov T.
86 75 39 44 Møbelgruppen Aps
86 75 39 89 Christiansen E.K.
86 75 39 93 TACK Training International Danmark A/S
86 75 39 99 Hansen D.R.
86 75 40 10 Musik E.
86 75 45 75 Jumbo Transport Solutions A/S
86 75 46 00 Koch Biler Fiat, Alfa Romeo og Ford A/S
86 75 46 46 Teknisk Landsforbund
86 75 47 70 Lokalcentret Rosenvang
86 75 49 40 Ålev Distribution
86 75 49 99 EL:CON Århus A/S
86 75 50 00 Pedersen M.
86 75 50 01 Kassenova
86 75 50 20 Grønnesby F.
86 75 50 23 Grønnesby F.
86 75 50 24 Sørensen T.
86 75 50 38 Maarouf M.L.
86 75 50 40 Andersen K.
86 75 50 45 Nielsen B.H.
86 75 50 54 Heide H.
86 75 50 63 Merhi Y.
86 75 50 74 Petersen M.
86 75 50 79 Overgaard T.
86 75 50 86 Jensen N.
86 75 50 90 Faber L.
86 75 51 00 Riechers H.
86 75 51 01 Olsen M.
86 75 51 02 Touborg-Jensen K.
86 75 51 12 Singers Klaus
86 75 51 14 Tv 2 Teknik
86 75 51 21 Kenneth Fuhlendorff Håndværker - Vikar. Dk
86 75 51 31 Mohammad Abu-Ali H.W.M.
86 75 51 40 Øcalan C.
86 75 51 49 El-khatib Imad Mahmoud
86 75 51 50 EcoMerc I/S
86 75 51 51 Pedersen J.
86 75 51 55 Sørensen I.
86 75 51 62 Hayat S.
86 75 51 68 El-Khatib B.
86 75 51 71 Thomsen T.H.
86 75 51 75 Lykkeskolen
86 75 51 99 Henriksen J.V. Ingeniørfirma
86 75 52 02 Alshouki S.
86 75 52 07 Halik R.A.
86 75 52 08 Alash W.
86 75 52 11 Sprog-Gruppen Danmark
86 75 52 13 Kjeldsen L.S.
86 75 52 14 Koop K.
86 75 52 20 Brødbæk S.
86 75 52 27 Ali S.
86 75 52 28 Lorenzen H.
86 75 52 31 Sprog-Gruppen Danmark
86 75 52 42 Nielsen B.
86 75 52 48 Ghoneim K.A.
86 75 52 50 Hemmingsen P.
86 75 52 55 Nielsen S.
86 75 52 66 Steen & Strøm Dk City Vest Adm A/S
86 75 52 67 Steen & Strøm Dk City Vest Adm A/S
86 75 52 68 Steen & Strøm Dk City Vest Adm A/S
86 75 52 81 Kuscuoglu A.
86 75 53 00 Brøgger L.Å.
86 75 53 05 Nebie A.
86 75 53 10 Iversen P.
86 75 53 67 Churchill J.
86 75 54 11 Andersen J.
86 75 54 12 Rømer H.
86 75 54 33 Camfil A/S
86 75 54 40 Møller J.
86 75 54 44 Sø Morten og Laura Marie Poulsen
86 75 54 45 Bjerg L.
86 75 54 54 Stabel H.H.
86 75 54 55 Nielsen P.
86 75 54 58 Brabrand Blik og Bad ApS
86 75 54 70 Kjær R.
86 75 54 73 Anvari-Soureh T.
86 75 55 00 Børnekulissen
86 75 55 08 Ngo S.
86 75 55 11 Elmer G.
86 75 55 14 Mohamad D.T.
86 75 55 15 Brabrand Boligforening
86 75 55 26 Mortensen A.
86 75 55 33 Camfil A/S
86 75 55 40 Khaled S.T.
86 75 55 44 Ahmed W.M.A.
86 75 55 50 Borre M.
86 75 55 51 Fodterapi
86 75 55 57 Mikkelsen Christian
86 75 55 61 Bredholt H.
86 75 55 66 Khan Y.
86 75 55 69 Jensen J.
86 75 55 75 Vandborg J.
86 75 55 77 Thomassen K.
86 75 55 79 Ab. Flytteforretning Aps
86 75 55 82 Afolabi J.O.
86 75 55 90 Frøkjær Karen Yde
86 75 55 95 Andersen A.
86 75 55 98 Olsen Peter
86 75 56 01 Nordby L.
86 75 56 02 Andersen S.A.
86 75 56 05 Olesen T.
86 75 56 06 Grølsted L.
86 75 56 10 Boye P.
86 75 56 11 Borgen L.
86 75 56 18 Auto 2
86 75 56 19 Faour A.
86 75 56 35 Østrene Grene
86 75 56 50 Thomassen Niels
86 75 56 51 Åbyhøj Vvs A/S
86 75 56 56 Hansen P.M.
86 75 56 57 Thousgaard R.
86 75 56 58 Lajer G.
86 75 56 60 Rasmussen R.P.
86 75 56 65 Seljeptl H.F.
86 75 56 68 Schmidt M.E.
86 75 56 75 Schjødt J.F.
86 75 56 77 Kaaouch S.
86 75 56 86 Laursen P.
86 75 56 96 Mansour F.S.
86 75 57 05 Khodr I.
86 75 57 09 Abdi Ismail A.
86 75 57 11 Århus Stenhuggeri
86 75 57 17 Georgiev G.
86 75 57 21 Brabrand Mejeri
86 75 57 51 Hansen P.H.
86 75 57 53 Hassan Y.A.I.
86 75 57 57 Christiansen H.B.
86 75 57 58 Salman A.I.
86 75 57 62 Gilyana G.Y.
86 75 57 68 Terkildsen K.
86 75 57 76 Taha Y.
86 75 57 86 Thordarson T.
86 75 57 87 Iyad M.R.
86 75 57 94 Proces360 Carsten Kristensen
86 75 57 97 Jensen J.
86 75 58 00 Lakspecialisten
86 75 58 12 Tec-co ApS
86 75 58 25 Steckhahn K.E.
86 75 58 30 Ahmad Mohammad S.
86 75 58 32 Kristiansen P.E.
86 75 58 56 Nyborg P.
86 75 58 68 Rasmussen S.
86 75 58 86 Frankenfeld E.
86 75 58 88 Dk Laminering ApS
86 75 58 92 Nygaard A.
86 75 59 00 Amalia Fashion City Vest
86 75 59 01 Unique Solutions Aps
86 75 59 04 Becic A.
86 75 59 29 Hansen O.C.
86 75 59 30 Assi S.
86 75 59 34 Uss United Shipping Services
86 75 59 45 Olesen Tina Skaarup
86 75 59 50 Sørensen B.Å.
86 75 59 96 Madsen M.
86 75 61 20 Otis Vest A/S
86 75 62 10 Energy Systems Computerprogrammering A/S
86 75 64 00 Silhouet Profil Analyse A/S
86 75 66 50 Teenella
86 75 68 00 Ejendomsinvest I/S
86 75 68 63 Landssammenslutningen Af Kursusstuderende-LAK
86 75 70 00 Cabinn Aarhus
86 75 74 00 REalVISION
86 75 74 74 Euromiljø Danmark A/S
86 75 75 20 Pilkington Agr Danmark A/S
86 75 90 00 Zeitler V.R.
86 75 90 09 Ringgaard C.
86 75 90 10 Larsen P.S.
86 75 90 11 Emmerys
86 75 90 15 Jørgensen K.F.
86 75 90 17 Østergård L.B.
86 75 90 21 Kløppel M.
86 75 90 25 Mortensen G.
86 75 90 33 Kristensen J.E.
86 75 90 34 Nicolaisen D.
86 75 90 40 Madsen T.
86 75 90 43 Cetinalp Z.
86 75 90 45 Nørgård M.Å.
86 75 90 50 de Linde B.
86 75 90 54 Dinh C.
86 75 90 55 Staal K.L.
86 75 90 58 Stavnsbjerg M.
86 75 90 67 Christensen P.M.
86 75 90 69 Møller F.
86 75 90 71 Rodevad E.
86 75 90 82 Petersen T.
86 75 90 84 Hagen J.A.
86 75 90 85 Sørensen H.V.
86 75 90 92 Friis-Andersen M.
86 75 91 00 Damsø L.
86 75 91 08 Jørgensen B.A.
86 75 91 11 Gildberg G.
86 75 91 18 Safoora G.
86 75 91 23 Christensen J.
86 75 91 24 Erdel S.P.
86 75 91 27 Christensen L.
86 75 91 41 Frederiksen C.A.
86 75 91 43 Andersen P.
86 75 91 84 Kaaouach I.
86 75 91 88 Bjerre L.
86 75 91 94 Hansen K.G.
86 75 91 99 Johnsen G.
86 75 92 02 Ghochany P.
86 75 92 07 Pedersen B.R.
86 75 92 23 Engrob J.H.
86 75 92 38 Børnehaven Henrik Hertzvej
86 75 92 56 Nielsen K.H.
86 75 92 62 Tecer M.
86 75 92 64 Edgar L.K.
86 75 92 66 Maychrzak Axel
86 75 93 00 Jacobsen J.B.
86 75 93 11 Nord T.V.
86 75 93 37 Friis M.
86 75 93 53 Vestergaard M.
86 75 93 60 Agca S.
86 75 93 70 Carøe M.
86 75 93 75 Von Niessen M.C.
86 75 93 76 Fagerlund T.
86 75 94 05 Kromann H.
86 75 94 14 Kjeldskov S.
86 75 94 66 Jensen H.F.
86 75 94 77 Clemmensen A.
86 75 94 95 Thomsen S.
86 75 94 99 Christopher L.A.
86 75 95 03 Jensen K.
86 75 95 10 Mortensen S.
86 75 95 12 Nielsen R.H.
86 75 95 37 Laursen E.
86 75 95 43 Jensen A.
86 75 95 51 Kilic I.
86 75 95 76 Hamtout A.
86 75 95 85 Hansen M.K.P.M.B.
86 75 95 86 Hansen S.
86 75 95 90 Hansen D.V.
86 75 95 91 Boekskifte M.
86 75 95 93 Baresso Coffee A/S
86 75 95 94 Baresso Coffee A/S
86 75 95 97 Baresso Coffee A/S
86 75 95 98 Baresso Coffee A/S
86 75 96 00 Schou J.
86 75 96 04 Ungdomscenteret
86 75 96 08 Jensen P.H.
86 75 96 16 Nielsen P.
86 75 96 50 Hauge M.
86 75 96 75 Kalmar Danmark A/S
86 75 96 80 Mikkelsen B.
86 75 96 91 Steen Og Strøm Aps
86 75 97 05 Todo-Bom V.A.
86 75 97 07 Østerbye R.L.
86 75 97 62 Karlsen A.H.
86 75 97 75 Snedker K.
86 75 98 18 Klubben I Tovshøj, Ungdomsklubben
86 75 98 20 Nguyen T.M.
86 75 98 36 Jørgensen G.S.
86 75 98 48 Sauliuc C.A.
86 75 98 70 Cheng M.
86 75 98 92 Mikkelsen K Majlund
86 75 99 00 Jakobsen B.

86 75 99 08 Evita Pizza
86 75 99 09 Vessø B.S.
86 75 99 14 Munk I.
86 75 99 15 Melchior C.
86 75 99 33 Friis Hansen H.
86 75 99 44 Holst P.M.
86 75 99 59 Friis M.
86 75 99 68 Halberg A.
86 75 99 69 Arnold P.H.
86 75 99 75 Nielsen H.
86 75 99 76 Andersen G.S.
86 75 99 77 Christensen A.M.
86 75 99 80 Winther M.
86 75 99 86 Saaugaard T.
86 75 99 98 Jensen B.M.
86 75 99 99 El-Khatib H.
86 76 00 01 Brochert N.
86 76 00 05 Møller L.
86 76 00 07 Bruun B.
86 76 00 10 Creative United ApS
86 76 00 11 Hassan A.
86 76 00 12 Poulsen J.
86 76 00 17 Gardin Montering Allan Vestergaard
86 76 00 19 S.A.T.S
86 76 00 20 Jacobsen H.
86 76 00 22 Hansen U.H.
86 76 00 24 Andersen K.
86 76 00 26 Rasmussen H.
86 76 00 28 Trapez
86 76 00 30 Aros El & Montage Mortensen
86 76 00 41 Christensen K.H.
86 76 00 52 Arpac Kellmtæppe Galleri
86 76 00 55 B Young
86 76 00 59 Markussen K.
86 76 00 64 Hansen R.B.
86 76 00 66 Rezultat ApS
86 76 00 71 Medelby L.
86 76 00 76 Markussen J O
86 76 00 82 Pladekisten
86 76 00 85 Birk R.
86 76 00 86 Grill-House
86 76 00 94 Hylander M.
86 76 01 04 Ritzau T.
86 76 01 12 Eriksen J.
86 76 01 18 Ellesøe J.
86 76 01 19 Hansen M.
86 76 01 20 Horn Martin
86 76 01 30 Mammen E.
86 76 01 36 Bazar R.
86 76 01 41 Fitness. Dk Århus 1 Aps
86 76 01 49 Mortensen M.H.
86 76 01 50 Dieckmann B.
86 76 01 51 Møller M.L.
86 76 01 64 Larsen S.E.
86 76 01 70 Helms D.
86 76 01 84 Laugesen J.
86 76 02 00 Larsen M.D.
86 76 02 02 Tindal U.
86 76 02 09 Kammersgaard K.
86 76 02 10 Kaufmann A.
86 76 02 21 Pedersen L.
86 76 02 33 Pari Frisør
86 76 02 40 Panduro Hobby Aps
86 76 02 46 Carlsen G.
86 76 02 50 Rex P.
86 76 02 71 Wilhelmsborg Festspil
86 76 02 74 Hammond R.
86 76 02 75 Hansen D.
86 76 02 76 Redlich G.
86 76 02 78 Bech B.
86 76 02 84 Aido S.M.
86 76 03 00 Truelsen Jørgen DanBolig Erhverv
86 76 03 03 Køster Inge
86 76 03 06 Rasmussen L.
86 76 03 07 Lund H.
86 76 03 09 Sørensen R.S.
86 76 03 13 Pedersen T.
86 76 03 30 Okking T.
86 76 03 33 Sengespecialisten Hasle A/S
86 76 03 34 Sengespecialisten Hasle A/S
86 76 03 44 Musikcafeen
86 76 03 50 Olesen J.E.
86 76 03 54 Gyngen/Musikcafeen
86 76 03 58 Pedersen K.E.
86 76 03 76 Styver D.
86 76 03 79 Martinsen J.
86 76 03 80 Struck T.
86 76 03 86 Stage S.
86 76 03 90 Vestergård L.D.
86 76 04 01 Katrinebjerg - Centret Windsor
86 76 04 02 Eskildsen M.
86 76 04 05 Madam Blue Tattoo
86 76 04 17 Balslev K.
86 76 04 18 Christiansen A.
86 76 04 22 Id 4 U Aps
86 76 04 27 Pilgrim Bruuns
86 76 04 40 Århus Valgmenighed
86 76 04 43 Bertelsen K.
86 76 04 68 Krogh K.
86 76 04 77 Jobe C.
86 76 05 09 Kiil L.
86 76 05 10 Hvejsel T.
86 76 05 15 Madsen T.S.
86 76 05 20 Huus-Bruun L.
86 76 05 29 Christensen T.B.
86 76 05 40 Andersen M.
86 76 05 44 Organisationen For Vedvarende Energi
86 76 05 50 Barreth 5.
86 76 05 55 Seidelin A.K.
86 76 05 86 Lyse A.I.
86 76 05 94 Jørgensen M.J.
86 76 06 03 Højbjerg O.
86 76 06 04 Kjær T.
86 76 06 06 Laila, Salon
86 76 06 08 Lindberg B.F.
86 76 06 10 Sønderskov M.
86 76 06 16 Kling P.
86 76 06 17 Cryos International - Denmark Aps
86 76 06 24 Dig/Trading A/S
86 76 06 26 Kjær H.
86 76 06 46 Boie Å.
86 76 06 48 Helleberg L.Å.
86 76 06 55 Graabæk K.
86 76 06 56 Ebild A.
86 76 06 60 Laursen O.V.B.
86 76 06 71 Dehn G.
86 76 06 73 Thing A/S
86 76 06 80 Nederby N.
86 76 06 87 Den Gamle By Danmarks Købstadsmuseum
86 76 06 96 Wisby Ship Management Aps
86 76 06 99 Sædbanken Cryos ApS

86 76 07 00 DLA Terminals Århus
86 76 07 13 Jensen T.B.
86 76 07 32 Binnerup B.
86 76 07 37 Svendsen R.
86 76 07 40 Lund Jensen N.
86 76 07 70 Hunø H.L.
86 76 07 77 Axel Herretøj
86 76 07 88 Volmar B.
86 76 07 96 Pedersen O.
86 76 08 04 Homeside Ejendomsaktieselskab
86 76 08 06 Tape Connection
86 76 08 09 Seier-Sølvsten A/S
86 76 08 10 Jensen J.M.B.
86 76 08 16 Nielsen S.
86 76 08 18 Poulsen L.
86 76 08 28 Madsen M.
86 76 08 30 Petersen P.E.
86 76 08 33 Petersen P.E.
86 76 08 44 Nielsen U.
86 76 08 45 Lyngsdal M.
86 76 08 50 Larsen L.H.
86 76 08 68 Telling Morten og Lone Nørgaard
86 76 08 69 Kjærulff K.
86 76 08 70 Zen Design
86 76 08 80 Vinther O.B.
86 76 08 81 Hilmer L.P.
86 76 08 82 Kjærgård A.
86 76 08 84 Larsen T.
86 76 09 02 Olesen L.
86 76 09 03 Bjerregård Consulting
86 76 09 04 Friis B.
86 76 09 09 Hovde I.
86 76 09 14 Nielsen O.S.
86 76 09 17 Bjerregård Hansrådgivning Aps
86 76 09 24 Rasmussens Mobile Chili Co
86 76 09 44 BrandFARM Reklamebureau
86 76 09 54 Nielsen P.K.
86 76 09 60 Andersen H.
86 76 09 70 Bostøtten Centrum
86 76 09 88 Carlsen L.
86 76 09 99 Scantext Oversættelser ApS
86 76 10 01 Ogstrup A.
86 76 10 06 Bach M.P.G.
86 76 10 09 Jydsk Flytteforretning
86 76 10 11 Blomsterværket Pindstrup
86 76 10 16 Henriksen O.
86 76 10 17 Forsom E.
86 76 10 22 Design Concern A/S
86 76 10 28 Conradsen B.
86 76 10 33 Tørnæs E.
86 76 10 36 Støttecenter Den Blå Delfin
86 76 10 48 Larsen C.T.H.
86 76 10 56 Jensen K.R.
86 76 10 65 Grimm M.
86 76 10 70 Halpin J.
86 76 10 76 Kristensen B.
86 76 10 77 Johansen L.
86 76 11 05 Elsa Jakobsen Og KS Andersen
86 76 11 15 Terkildsen T.
86 76 11 27 Bove H.
86 76 11 30 Interior
86 76 11 50 Nissen K.M.
86 76 11 54 Jensen V.M.
86 76 11 55 Lotte & Lykke I/S
86 76 11 76 Pedersen Kim
86 76 11 96 Jafehvand K.
86 76 11 97 Ertmann F.
86 76 12 01 Nicolaisen T.R.
86 76 12 07 Moltzen M.
86 76 12 08 Asbai D.
86 76 12 13 Stenbæk B.
86 76 12 23 Oschætzchen C.
86 76 12 32 Jørgensen M.
86 76 12 50 Jensen B.O.
86 76 12 57 Villadsen T.
86 76 12 73 Schumann Arne
86 76 13 03 Brønnum U.F.
86 76 13 11 Perspektivgruppen Aps
86 76 13 12 Thofstrup H.
86 76 13 13 Sinding & Compagni Ejendomsadministration
86 76 13 19 Andersen L.
86 76 13 31 From B.
86 76 13 38 Gregersen A.B.
86 76 13 39 Nielsen B.
86 76 13 42 Andreasen M.
86 76 13 44 MacMann Berg
86 76 13 77 Mødestedet Børnehaven GL. Ajstrup
86 76 13 99 Ishuset på Marselisborg Havn
86 76 14 00 Ringtved O.M.
86 76 14 02 Nielsen C.
86 76 14 16 Ejendomskontoret
86 76 14 24 Bentsen M.L.
86 76 14 26 Ejendomskontoret
86 76 14 32 Lund R.
86 76 14 33 Iversen Rikke L
86 76 14 69 Bertelsen P.
86 76 14 80 Bach F.
86 76 15 01 Levis Store
86 76 15 12 Tandlægerne Haraldhus
86 76 15 15 Luxe D.D.
86 76 15 16 Andreassen B.R.
86 76 15 25 Jansen P.I.
86 76 15 43 Arpac N.
86 76 15 47 Præstekjær K.
86 76 15 76 Røgild M.
86 76 15 80 Kalloft K.L.
86 76 15 85 Kaas E.
86 76 16 00 Aros Kommunikation A/S
86 76 16 02 Ross T.
86 76 16 06 Ecco
86 76 16 12 Andersen L.
86 76 16 17 Jensen T.R.
86 76 16 20 Jep, Ove & Myrthu A/S
86 76 16 26 Nielsen G.M.
86 76 16 40 Tilsted S.M.
86 76 16 45 Pedersen S.V.
86 76 16 50 Lace A/S
86 76 16 53 Sputnik Kommunikation
86 76 16 56 Jensen M.V.
86 76 16 66 Nielsen C.
86 76 16 74 Odgaard J.
86 76 16 76 Hansen H.T.
86 76 16 79 Holm S.E.
86 76 16 95 Superbrugsen Vesterbrotorv
86 76 16 96 Knudsen P.T.
86 76 17 00 CHS-Container A/S
86 76 17 05 Hansen A.K.
86 76 17 10 Sørensen T.
86 76 17 18 Ringtved F.N.
86 76 17 19 Ilemose C.

86 76 17 22 Strobel Travel
86 76 17 23 Petersen M.S.
86 76 17 27 Andersen L.H.
86 76 17 37 Lindgaard K.
86 76 17 48 Christensen O.H.
86 76 17 61 Lautrup L.
86 76 17 64 Arve N.A.
86 76 17 74 Sørensen H.
86 76 17 75 Gosti-Jensen T.
86 76 17 88 Strobel Travel
86 76 17 92 Sørensen T.
86 76 18 00 Nielsen John
86 76 18 01 Nedergaard R.
86 76 18 17 Poulsen L.B.
86 76 18 18 Møller Nielsen N.J.
86 76 18 22 Koch B.M.
86 76 18 28 Andersen D.
86 76 18 76 Meineche P.
86 76 18 84 Matthiesen L.
86 76 18 90 Lassen H.
86 76 19 09 Rindom C.
86 76 19 10 Weber S.
86 76 19 11 Hulvej G.
86 76 19 13 Jeremy's Brød
86 76 19 14 Sønderskov M.
86 76 19 18 Thisgaard T.W.
86 76 19 22 Wicotec A/S
86 76 19 25 Lodberg C.
86 76 19 26 Lundskov M.
86 76 19 44 Langballe Gunhild Tandplejerklinik
86 76 19 48 Zakrisson T.
86 76 19 74 Wehrle J.
86 76 19 90 Bn Sales Aps
86 76 19 96 Beck J.
86 76 20 00 Huset
86 76 21 21 ATP Ejendomme A/S
86 76 22 00 Ramsing + Ramsing Århus A/S
86 76 22 20 Skole K.
86 76 22 88 Cryptomathic A/S
86 76 24 50 Fr Winslæw'S Eftf
86 76 28 28 Br-Legetøj 2189
86 76 28 80 Ooci Danmark A/S
86 76 29 00 Eskegården
86 76 29 40 Malling Plejehjem
86 76 30 00 Schmidt A.M.
86 76 30 01 Rasmussen L.B.
86 76 30 09 Andersen P.
86 76 30 11 Huset
86 76 30 14 Østervang J.
86 76 30 15 Hansen K.
86 76 30 20 Poulsen S.
86 76 30 29 Søndergaard J.
86 76 30 50 Hønsefødder Børnesko & Børnetøj
86 76 30 51 Glerup K.
86 76 30 59 Pedersen L.W.
86 76 30 60 Juhlin C.
86 76 30 70 Fausbøll M.
86 76 30 78 Pedersen A.
86 76 30 80 Hansen R.B.
86 76 30 83 Andersen P.
86 76 31 05 Rokkjær H.D.
86 76 31 07 Manpower A/S
86 76 31 10 Villefrance K.
86 76 31 11 Husbjerg S.
86 76 31 12 Larsen T.
86 76 31 13 Husbjerg S.
86 76 31 19 G - Star Ab Att:Karin Wanloo
86 76 31 39 G - Star Ab Att:Karin Wanloo
86 76 31 55 Pedersen M.
86 76 31 59 G - Star Ab Att:Karin Wanloo
86 76 31 70 Thorlund Tagteknik
86 76 31 76 Sommer T.
86 76 31 86 Davidsen Annette Sofie
86 76 32 10 Hansen B.
86 76 32 11 Dannemand C.
86 76 32 30 Smith M.P.
86 76 32 32 Andersson L.
86 76 32 35 Piano Rent
86 76 32 43 Hansen M.
86 76 32 48 Meldgaard H.
86 76 32 55 Nielsen P.
86 76 32 65 Nielsen T.
86 76 32 79 Normark J.
86 76 32 88 Andersen K.
86 76 33 03 Bodilsen J.
86 76 33 04 Ellermann M.
86 76 33 07 Madsen H.B.
86 76 33 17 Mert A.
86 76 33 19 Fabricius S.A.
86 76 33 20 Fangel B.
86 76 33 33 Henriette Lose Hudpleje
86 76 33 44 Pedersen S.V.
86 76 33 60 Larsen M.
86 76 33 71 Andersen M.
86 76 33 80 Vogel K.
86 76 33 81 Hilmi I.
86 76 33 96 Sparekasse Kollegiet A/S
86 76 34 17 Pedersen L.
86 76 34 22 Valente C.
86 76 34 24 Pedersen L.
86 76 34 30 Busch J.
86 76 34 32 Andersen G.T.
86 76 34 34 Ilum J.
86 76 34 40 Vision Trading ApS
86 76 34 43 Forlev Spejdercenter
86 76 34 46 Granum U.M.
86 76 34 47 Sørensen J.B.
86 76 34 48 Kummerfelt P.B.
86 76 34 50 Jørgensen K.O.
86 76 34 76 Garde J.
86 76 35 00 Schmidt B.
86 76 35 01 Mammen Jens
86 76 35 02 Nielsen O.
86 76 35 19 S.A.T.S
86 76 35 30 Gigraf I/S
86 76 35 35 Herms Christian
86 76 35 56 Olesen P.
86 76 35 79 Nielsen K.H.
86 76 35 80 Albertsen N.
86 76 35 89 Albertsen N.
86 76 35 99 Jensen H.
86 76 36 02 Møller Trine
86 76 36 19 Dige A.K.
86 76 36 30 Ejlersen L.
86 76 36 32 Warrer L.
86 76 36 33 Hjemmesøtteordningen
86 76 36 37 Dinesen H.S.
86 76 36 50 Krei H.
86 76 36 55 Hansen U.L.
86 76 36 56 Skodborggaard A.
86 76 36 76 Lindgaard F.
86 76 36 82 Lietzen A.
86 76 36 89 Bech Hansen J.
86 76 36 98 Kaczor L.

86 76 37 00 Power Fedt Academy/ Charlotte E
86 76 37 15 Sørensen B.B.
86 76 37 16 Rasmussen P.
86 76 37 20 Hansen K.
86 76 37 24 Rasmussen I.D.
86 76 37 27 Fønsskov L.
86 76 37 30 Thrane S.H.
86 76 37 37 Psykologhuset
86 76 37 68 Houman M.
86 76 37 76 Sørensen H.S.
86 76 37 87 Kullberg Kirsten
86 76 38 32 Ferielejrene
86 76 38 33 Michaelsen J.A.
86 76 38 38 IM-genbrug
86 76 38 39 Madsen V.
86 76 38 40 Pertou T.
86 76 38 53 Mogensen C.E.
86 76 38 61 Messell J.
86 76 38 66 Westside engros
86 76 38 81 Thomsen J.B.
86 76 38 89 Rasmussen T.H.
86 76 38 94 Portugisisk Undervisning
86 76 38 98 Petersen S.
86 76 39 02 Pedersen B.
86 76 39 19 Mikkelsen S.
86 76 39 26 Laustsen U.
86 76 39 43 Begtrup M.
86 76 39 49 Schyberg M.
86 76 39 69 Bang H.K.
86 76 39 76 Hansen M.S.
86 76 39 97 Bang D.D.
86 76 39 99 Carøe M.
86 76 46 00 Kpmg Statsautoriseret Revisionspartnerselskab
86 76 50 02 Laursen K.
86 76 50 08 Bøgh C.
86 76 50 25 Juul M.
86 76 50 26 Strøm J.
86 76 50 49 Hermansen B.
86 76 50 51 Thaarup A.K.
86 76 50 54 Århus Kommune
86 76 50 60 Hassan Mohamad Farhat
86 76 50 65 Mindit Aps
86 76 50 69 Hansen L.
86 76 50 90 Jensen T.
86 76 51 12 Jensen M.I.N.
86 76 51 17 Norholt C.
86 76 51 52 Hansen S.
86 76 51 58 Bock K.O.
86 76 51 61 Axel Herretøj
86 76 52 06 Designers Remix Collection A/S
86 76 52 15 Jørgensen S.P.G.
86 76 52 18 Jousselin J.
86 76 52 20 Loftager M.
86 76 52 26 Skaarup N.
86 76 52 50 Meyer B.
86 76 52 51 Jacobsen M.
86 76 52 67 Maibom Sko
86 76 52 72 Pedersen H.O.
86 76 53 13 Knudsen K.
86 76 53 73 Kuhr G.
86 76 53 84 Pedersen B.
86 76 53 85 Degn S.T.
86 76 54 07 Sørensen M.S.
86 76 54 23 Carlsen M.
86 76 54 60 Nordby M.
86 76 54 95 Julsrud L.
86 76 55 15 Andersen P.B.
86 76 55 20 Meineche R.
86 76 55 35 Pallesen B.D.
86 76 55 45 Kjellerup A.
86 76 55 50 Sofistikant
86 76 55 95 Holm P.
86 76 55 96 Henriksen K.
86 76 56 02 Gylling M.
86 76 56 07 Wrigley C.
86 76 56 15 Nørgaard R.
86 76 56 18 Frost C.
86 76 56 20 Georg Jensen Damask
86 76 56 27 Stuckert M.
86 76 56 28 Jensen P.K.
86 76 56 36 Arcane Tinmen ApS
86 76 56 40 Hedegaard M.
86 76 56 49 Bjerregaard E.
86 76 56 50 Marcus - Bruuns Galleri
86 76 56 59 Zorcio
86 76 56 70 Williams I.
86 76 56 96 Kusundzija H.
86 76 57 07 Humlum M.K.
86 76 57 37 Sørensen B.M.
86 76 57 58 Bergholt S.
86 76 57 65 Dam S.
86 76 57 71 Sørensen H.S.
86 76 57 97 Schack E.
86 76 58 18 Laursen S.H.
86 76 58 38 Nielsen M.S.
86 76 58 40 Lambæk A.
86 76 58 60 Djernes M.
86 76 58 90 Thomsen Tina
86 76 59 25 Ejerforeningen Søndergade 1a Elevatortlf.
86 76 59 36 Thougaard S.
86 76 60 00 JWH Arkitekter
86 76 61 20 Riedeck ApS
86 76 65 00 Ceres Bryggerierne
86 76 70 00 Greenship Denmark A/S
86 76 76 76 Århus Brandvæsen
86 77 00 00 Petersen K.K.
86 77 00 02 Jensen C.
86 77 00 07 Andersen L.
86 77 00 09 Sjøkvist H.
86 77 00 11 Sbk Scandinavia A/S
86 77 00 13 Myrholmsvej Bofællesskabet
86 77 00 15 Thomsen P.
86 77 00 16 Blue Note Company
86 77 00 20 Jensen R.W.
86 77 00 28 Stigcon Aps
86 77 00 30 Mattinen T.
86 77 00 31 Nocon I.
86 77 00 33 Nedergaard M.
86 77 00 34 Bikeeurope
86 77 00 35 Laursen M.H.
86 77 00 39 Bofællesskabet Myrhøj Fælleshus
86 77 00 40 Nielsen J.D.
86 77 00 43 Andersen H.
86 77 00 44 Lavprisvvs.dk
86 77 00 48 Hedegaard-Sørensen I.L.
86 77 00 50 Carstensen R.
86 77 00 56 Laursen K.
86 77 00 60 Lund J.
86 77 00 61 Stigcon Aps
86 77 00 70 Byg B.N.
86 77 00 72 Christiansen E.H.
86 77 00 87 Hansen T.L.R.
86 77 00 88 Dæssing P.
86 77 00 89 Nekoui N.
86 77 00 94 Rasmussen K.R.

86 77 01 01 Skytte K.
86 77 01 11 Bijaad M.
86 77 01 21 Jensen J.S.
86 77 01 30 Hansen T.N.
86 77 01 41 Søderberg J.
86 77 01 50 Axel Kettner A/S
86 77 01 73 Porse A.
86 77 01 85 Bang L.
86 77 01 98 Bøg I.
86 77 02 03 Birk N.
86 77 02 04 Andersen B.
86 77 02 07 Herold L.M.
86 77 02 10 Brædder A.W.
86 77 02 13 Venderby S.
86 77 02 20 Mortensen C.
86 77 02 22 Andersen K.
86 77 02 26 Brøcker J.
86 77 02 30 Ask P.
86 77 02 32 Thousgaard B.
86 77 02 48 de Linde H.
86 77 02 52 Rasmussen S.
86 77 02 57 Christiansen J.W.
86 77 02 58 Ehlidesh'ti R.
86 77 02 78 Christensen N.G.B.
86 77 02 82 Jørgensen H.J.
86 77 03 00 Jensen P.K.
86 77 03 03 Aj Stole A/S
86 77 03 05 Jepsen T.
86 77 03 17 Olafsdottir A.J.
86 77 03 31 Møller O.
86 77 03 34 Nordholm B.
86 77 03 35 Thorsager Eva
86 77 03 37 Unarkant J.
86 77 03 48 Sørensen P.
86 77 03 60 Johansen T.Y.
86 77 03 64 Edc Mæglerne Jan Larsen
86 77 03 79 Jeppesen P.
86 77 03 98 Hansen J.S.
86 77 04 01 Schønberg H.M.
86 77 04 04 Jespersen C.
86 77 04 06 Poulsen J.S.
86 77 04 07 Skovbørnehaven Grøftekanten
86 77 04 08 Mortensen U.
86 77 04 09 Dondøs A.
86 77 04 41 Greffel J.
86 77 04 44 Urbansky M.
86 77 04 46 Jensen Tina Kramer
86 77 04 55 Welling J.
86 77 04 76 Rasmussen K.T.
86 77 04 79 Hansen S.
86 77 04 80 Hoppe J.
86 77 04 86 Mortensen A.
86 77 04 87 Nitchke A.K.
86 77 05 00 Klassikeren.Dk
86 77 05 09 Eskildsen H.J.
86 77 05 11 Pedersen E.
86 77 05 22 Jensen A.E.
86 77 05 25 Andersen M.M.P.
86 77 05 35 Düring P.
86 77 05 41 Larsen A.
86 77 05 67 Schneider K.
86 77 05 78 Yosuf F.
86 77 05 98 Pedersen M.G.
86 77 06 00 Bakken Bears Aps
86 77 06 01 Johnsen K.B.
86 77 06 05 Skjellerup L.
86 77 06 06 Norman & Madsen Aps
86 77 06 09 Rasmussen K.W.
86 77 06 10 Pedersen Wisti Weishaupt
86 77 06 12 Steffensen G.A.
86 77 06 13 Juel S.
86 77 06 15 Norman & Madsen Aps
86 77 06 23 Dyrring P.
86 77 06 26 Jespersen M.
86 77 06 44 Prip M.
86 77 06 47 Haldmi B.
86 77 06 66 Viby Bankocenter og Spillehal
86 77 06 73 Therkildsen A.
86 77 06 75 Münster R.
86 77 06 78 Mark J.
86 77 06 84 Olsen S.P.
86 77 06 86 Bøtker F.
86 77 06 93 Wad S.K.N.
86 77 06 95 Riis T.
86 77 07 00 Bakken Bears Aps
86 77 07 01 Laden Kirsten
86 77 07 06 Århus Gf Faxnummer Aps
86 77 07 07 Dandanell L.
86 77 07 14 Møller K.
86 77 07 16 Aagaard T.
86 77 07 18 Jønsson S.
86 77 07 21 Scramm A.
86 77 07 23 Hansen E.J.
86 77 07 37 Groth B.
86 77 07 52 Johannesen S.
86 77 07 58 Svane N.
86 77 07 60 Urnar I.
86 77 07 69 Nielsen L.L.K.
86 77 07 70 Løvschall Bus ApS
86 77 07 71 Juhl M.
86 77 07 80 Kaspersen M.
86 77 07 81 Filbert Y.
86 77 07 96 Østergaard O.F.
86 77 07 97 Jørgensen L.S.
86 77 07 99 Nørholm A.V.
86 77 08 00 Dansk Ventilationskomfort A/S
86 77 08 02 Nordby K.
86 77 08 06 Iversen L.
86 77 08 07 Dansk Ventilationskomfort A/S
86 77 08 11 Capello M.
86 77 08 15 Maibom Sko
86 77 08 26 Abdulkarim Aziz A.
86 77 08 28 Christensen H.
86 77 08 33 Maniecki J.
86 77 08 42 Nielsen J.E.L.
86 77 08 53 Koukoumis H.
86 77 08 58 Rasmussen M.
86 77 08 67 Møller A.
86 77 08 82 RE Montage
86 77 08 85 Kragh V.
86 77 08 90 Gundersen L.
86 77 08 91 Gundersen L.
86 77 09 01 Madsen I.L.B.
86 77 09 02 Vinter I.D.
86 77 09 05 Larsen N.
86 77 09 08 Vinter L.M.
86 77 09 09 Pedersen K.P.
86 77 09 10 Schotz A.
86 77 09 16 Andersen L.B.
86 77 09 17 Unna J.M.
86 77 09 19 Nielsen E.H.
86 77 09 29 Johansen K.
86 77 09 30 Kristensen D.
86 77 09 40 Gerding H.S.
86 77 09 43 Vase T.
86 77 09 59 Hansen H.
86 77 09 62 Bjørnholt F.

86 77 09 69 Arildskov K.B.
86 77 09 77 Slot J.
86 77 09 89 Esbensen G.
86 77 09 97 Skaarup P.
86 78 20 00 Dtech Translation A/S
86 78 20 01 Overgaard B.
86 78 20 02 SILVÁN Skejby
86 78 20 06 Buenasera Restaurante Og Pizzaria
86 78 20 07 Sønderskov H.
86 78 20 09 Berhe K.A.
86 78 20 18 Birn C.
86 78 20 20 Andersen N.H.
86 78 20 24 Mosehøit M.
86 78 20 29 Østergaard C.
86 78 20 36 Schmedes L.
86 78 20 40 Chransager M.
86 78 20 44 Johannesen B.
86 78 20 47 Kelfast A.
86 78 20 64 Jensen G.
86 78 20 68 Petersen S.B.
86 78 20 73 Jessen L.
86 78 20 77 Pedersen Benedikte
86 78 20 88 Skejby S.
86 78 20 99 Sørensen K.A.B.
86 78 21 07 Gammelgaard D.M.
86 78 21 11 Christensen U.
86 78 21 16 Noaparast M.
86 78 21 18 Tårnets Is og Pølsebod I/S
86 78 21 20 Lund H.
86 78 21 21 Torp E.
86 78 21 26 Thomsen T.
86 78 21 31 From C.
86 78 21 53 Rønde E.
86 78 21 73 Andersen S.A.
86 78 21 77 Vuggestuen
86 78 21 86 Odderskov P.H.
86 78 22 06 Amund M.
86 78 22 10 Berg H.
86 78 22 17 Oldhøj U.
86 78 22 24 Sørensen J.
86 78 22 28 Skjødt L.
86 78 22 34 Hansen P.
86 78 22 40 Danielsen C.
86 78 22 42 Arevad-Jacobsen R.E.
86 78 22 44 Christensen Waldemar Smedie A/S
86 78 22 45 Nielsen G.
86 78 22 46 Petersen G.S.
86 78 22 50 Hansen B.
86 78 22 52 Kjeldsen P.V.
86 78 22 54 Ingemann K.
86 78 22 70 Jensen T.
86 78 22 76 Pedersen J.L.
86 78 22 88 Madsen C.G.
86 78 22 99 Nielsen K.E.
86 78 23 00 Graversen L.
86 78 23 10 Nielsen L.B.
86 78 23 13 Vesterheden M.
86 78 23 21 Kapper M.T.
86 78 23 23 Jensen L.K.
86 78 23 27 Clausen J.
86 78 23 32 Liss K.
86 78 23 33 Materialisten A/S
86 78 23 43 Andersen B.
86 78 23 44 Heltoft K.
86 78 23 45 Schmidt J.
86 78 23 48 Jensen E.
86 78 23 54 Hjorthaug S.
86 78 23 56 Hansen I.
86 78 23 70 Christensen B.
86 78 23 76 Svendsen J.
86 78 23 80 Dupont J.
86 78 23 93 Nielsen K.M.
86 78 23 96 Jensen B.
86 78 24 06 Noe L.
86 78 24 16 Sørensen J.
86 78 24 18 Hebsgaard S.
86 78 24 36 Knap M.
86 78 24 38 Boligforeningen Fagbo
86 78 24 41 Larsen R.E.
86 78 24 48 Halke C.K.
86 78 24 58 Winandy D.D.
86 78 24 77 Hovgaard J.
86 78 24 78 Lenbroch K.
86 78 24 79 Kristensen L.F.
86 78 24 84 Linneberg C.
86 78 25 07 Jørgensen M.
86 78 25 10 Hansen P.M.
86 78 25 23 Madsen T.
86 78 25 25 Blue Line A/S
86 78 25 26 Alvarez M.J.M.
86 78 25 55 Nymand H.
86 78 25 57 Albinus L.
86 78 25 73 Høier A.
86 78 25 75 Jensen U.B.
86 78 26 00 Gadegaard O.V.
86 78 26 02 Pahuus A.M.
86 78 26 08 Lihn M.
86 78 26 20 Gran Living Aps
86 78 26 21 Skjønberg J.
86 78 26 27 Larsen L.B.
86 78 26 36 Richter L.
86 78 26 62 Rasmussen B.
86 78 26 67 Nielsen K.Z.
86 78 26 78 Bruun K.
86 78 27 03 Vester A.L.
86 78 27 04 Hansen B.S.
86 78 27 22 Johansen S.B.
86 78 27 27 Olesen T.
86 78 27 50 Petersen A.R.
86 78 27 66 Justesen J.C.N.
86 78 27 82 Hallsberg J.
86 78 27 83 Jensen J.B.
86 78 27 95 Kristoffersen K.
86 78 28 05 Jeppesen G.
86 78 28 14 Madsen B.G.
86 78 28 18 Siem T.
86 78 28 19 Andersen C.B.
86 78 28 24 Ingeniør
86 78 28 27 Thomsen J.S.
86 78 28 33 Gibskov C.
86 78 28 35 Bladt A.M.
86 78 28 46 Rossel C.
86 78 28 50 Pollmann L.
86 78 28 55 Risbjerg N.L.
86 78 28 68 Alguacil C.
86 78 28 78 Andresen A.
86 78 28 85 Deluroan O.
86 78 28 87 Grønning R.
86 78 28 96 Nunez C.
86 78 29 00 Marcus A.
86 78 29 03 Illum S.
86 78 29 10 Hørlyk A.
86 78 29 12 Lund O.
86 78 29 20 Schultz M.
86 78 30 02 Søborg V.
86 78 30 04 Rytter S.C.
86 78 30 05 Strauss P.
86 78 30 12 Dahlgaard J.
86 78 30 14 Bjærre M.

86 78 30 15 Johansen J.S.
86 78 30 18 Ravn U.
86 78 30 30 Christiansen H.
86 78 30 32 Rasmussen J.H.
86 78 30 33 Skejbyparken Bofællesskabet
86 78 30 40 Sørensen B.
86 78 30 43 Sac Værksted Århus ApS
86 78 30 44 Skejby Fysioterapi
86 78 30 47 Madsen L.
86 78 30 50 Dybdahl A.
86 78 30 55 Jakobskolen
86 78 30 58 Kristensen S.T.
86 78 30 63 Kjær M.
86 78 30 70 Sørensen M.L.
86 78 30 80 Hansen C.
86 78 30 90 Jakobskolen
86 78 30 92 Mikkelsen J.R.
86 78 31 00 Freja Transport & Logistics A/S
86 78 31 02 Plaskett A.L.
86 78 31 08 Madsen K.
86 78 31 17 Hassan A.S.
86 78 31 32 Værestedet Gyngehesten
86 78 31 51 Jensen H.R.
86 78 31 54 Kamel M.
86 78 31 65 Heer J.
86 78 31 77 Sørensen M.H.
86 78 32 00 Haugaard T.
86 78 32 21 Skjævelund A.
86 78 32 30 Sejr M.K.
86 78 32 33 Nielsen K.
86 78 32 38 Bering M.
86 78 32 40 Nielsen K.
86 78 32 47 Mortensen H.
86 78 32 53 Jensen E.R.
86 78 32 82 Bojesen G.
86 78 32 85 Jensen J.H.
86 78 32 87 Jensen K.M.V.
86 78 33 02 Pedersen H.S.
86 78 33 15 Johansen R.
86 78 33 25 Byens Trailer Aps
86 78 33 33 Andersen D.S.
86 78 33 36 Christensen J.
86 78 33 50 Kiil D.
86 78 33 55 Bit Consulting
86 78 33 63 Nielsen P.
86 78 33 66 Dutec Plast A/S
86 78 33 83 Sørensen G.L.
86 78 33 89 Nielsen E.M.
86 78 33 93 Thorwest H.R.
86 78 34 00 Nordentoft E.M.F.
86 78 34 14 Lindberg R.
86 78 34 30 Bang T.
86 78 34 32 Jensen N.
86 78 34 38 Olesen H.
86 78 34 43 Mørk M.
86 78 34 74 Pedersen P.H.
86 78 34 76 Eliassen H.
86 78 34 78 Larsen K.
86 78 34 94 Boutrup K.
86 78 35 11 Aakjær L.E.
86 78 35 15 Christensen S.
86 78 35 33 Europark A/S
86 78 35 35 Family Photo
86 78 35 40 Krogh L.
86 78 35 45 Vendelbo I.
86 78 35 55 Jørgensen J.
86 78 36 01 Rohrsel V.
86 78 36 06 Eilertzen H.P.
86 78 36 12 Steffensen B.
86 78 36 22 Kristiansen H.
86 78 36 30 Rasmussen G.
86 78 36 40 Sørensen J.P.
86 78 36 63 Elevator
86 78 36 76 Bosal Århus Aps
86 78 36 77 Larsen C.A.
86 78 36 86 Helbo O.
86 78 36 88 Christensen H.J.R.
86 78 37 08 Søborg L.A.
86 78 37 14 Ellerbæk H.L.
86 78 37 35 Schnuchel K.
86 78 37 37 Wiborg K.
86 78 37 68 Jensen J.B.
86 78 37 78 Rosgaard A.
86 78 37 86 Bruun D.S.
86 78 38 01 Steenberg Thorkild S
86 78 38 02 Bilde L.
86 78 38 12 Madsen B.
86 78 38 18 Severinsen M.B.
86 78 38 37 Graversen F.
86 78 38 42 Kjær M.
86 78 38 48 Engelbreth U.
86 78 38 85 Olsen E.
86 78 38 98 Simonsen T.M.
86 78 39 34 Mourtzen H.
86 78 39 37 Schrøder B.
86 78 39 57 Sørensen K.M.
86 78 39 63 Pedersen J.
86 78 39 78 Bojesen B.
86 78 39 97 Willemann M.J.
86 78 40 38 Brodal G.S.
86 78 40 43 Bak J.
86 78 40 64 Thimmer M.
86 78 40 70 Olsen J.C.
86 78 40 78 Safikhany G.
86 78 40 99 Cartolit ApS
86 78 41 21 Center for Børneinkontinens Skejby Sygehus
86 78 41 33 Kombi-Skilte A/S
86 78 41 44 AU2 Autoreklame
86 78 41 71 Korthuset Mikki Wiggi
86 78 41 88 Poul Gade/Skilte As
86 78 42 00 Adams Transport Co A/S
86 78 42 14 Hedegaard J.
86 78 42 32 Thyrring T.
86 78 42 42 Petersen K.K.
86 78 42 44 Klausen I.
86 78 42 52 Falck Alarm
86 78 42 55 Albertsen M.
86 78 42 62 Larsen G.
86 78 42 71 Jellebaldkeskolen
86 78 42 76 Mogens Krarup Personale
86 78 42 77 Mikkelsen A.
86 78 42 85 Icopal Tagentreprise A/S
86 78 42 96 Jakobsen J.
86 78 42 99 Ahlsell Køl
86 78 43 52 Jørgensen S.E.
86 78 43 54 Thomasen S.A.
86 78 43 58 Madsen T.
86 78 43 64 Graversen N.
86 78 43 73 Mogensen S.A.
86 78 43 79 Larsen S.I.
86 78 43 84 Iveco Århus
86 78 44 07 Møller Olsen D.
86 78 44 09 Ruby L.O.
86 78 44 20 Mollerup H.
86 78 44 26 Pedersen M.J.
86 78 44 32 Vajhøj S.
86 78 44 33 Gade Poul Skilte A/S
86 78 44 45 Olesen F.
86 78 44 48 Jacobsen K.
86 78 44 49 Bibby David
86 78 44 54 Elektronikteknikер/ Børnehavepæd Sv. E Nielsen Og A. L. Thomsen
86 78 44 55 Andersen P.B.
86 78 44 61 Egbo M.
86 78 44 62 Plesman C.
86 78 44 80 Bjørn Hanne
86 78 44 84 Laursen K.
86 78 44 85 Vetfamily Aps
86 78 44 88 Vetfamily Aps
86 78 44 91 Rasmussen E.E.
86 78 44 95 Hetleskov B.
86 78 44 96 Dalstrup B.
86 78 44 99 Vetfamily Aps
86 78 45 01 Knudsen P.
86 78 45 02 Bjarne's Serviceudlejning
86 78 45 07 Christensen H.
86 78 45 13 Jensen H.H.
86 78 45 26 le Nguyen M.
86 78 45 30 Johannesen B.
86 78 45 45 Winther M.
86 78 45 49 Thuesen T.
86 78 45 56 Sørensen Y.
86 78 45 58 Pedersen J.D.
86 78 45 63 Jørgensen N.
86 78 45 67 Nielsen B.
86 78 45 68 Jensen E.H.
86 78 45 96 Frahm A.
86 78 46 01 Økonomicenteret
86 78 46 03 Andersen H.
86 78 46 22 Dansk Kalibreringsteknik A/S
86 78 46 46 Quint
86 78 47 01 Økonomi Centeret
86 78 47 12 Lynnerup R.
86 78 47 44 Dansk Erhvervsprojekt A/S
86 78 47 48 Rønn E.H.
86 78 47 55 Icopal Tagentreprise A/S
86 78 47 83 Mousten S.P.
86 78 48 03 Buhl K.
86 78 48 04 Larsen K.
86 78 48 05 Hansen E.D.
86 78 48 34 Barklin P.L.
86 78 48 36 Hougaard K.T.
86 78 48 39 Nielsen M.
86 78 48 44 Linnet L.
86 78 48 50 Lyngsø M.
86 78 48 60 Lyngåskolen
86 78 48 64 Larsen V.
86 78 48 66 Aarhus Svæveflyveklub
86 78 48 68 Brandsen H.
86 78 48 86 Larsen T.
86 78 48 90 Sig L.
86 78 48 99 Sparekassen Kronjylland, Skejby Sygehus afdeling
86 78 49 23 Pedersen A.K.
86 78 49 39 Riis M.P.S.
86 78 49 40 Sørensen K.B.
86 78 49 41 Andreasen B.
86 78 49 47 Simonsen A.L.
86 78 49 49 Sommer P.
86 78 49 79 Møller Per og Marlene Bay
86 78 49 98 Lindegaard J.
86 78 50 00 Blue Line A/S
86 78 50 01 Gjelstrup J.
86 78 50 02 Overgaard M.K.
86 78 50 08 Knygberg J.
86 78 50 09 Andreasen K.
86 78 50 20 Arndal J.
86 78 50 40 Rydahl M.
86 78 50 45 Frandsen T.Q.
86 78 50 49 Heer E.N.
86 78 50 50 Vietnam Travels Rejsebureau
86 78 50 55 Rattenborg L.S.
86 78 50 66 Thomsen L.
86 78 50 78 Jensen V.K.
86 78 50 81 Nordmark M.
86 78 50 89 Sjørup A.F.
86 78 50 91 Krogh H.P.
86 78 50 97 Colorid
86 78 51 03 Mikkelsen S.L.
86 78 51 05 Klemensen D.
86 78 51 13 Plejehjemmet Caritas
86 78 51 15 Sørensen J.
86 78 51 18 Christensen M.
86 78 51 32 Skelager Kirke
86 78 51 42 Sørensen P.
86 78 51 77 Sparekassen Kronjylland, Skejby Center afdeling
86 78 52 10 Scanvægt Nordic 210-Fax Salg-Detail
86 78 52 12 Edvardsen H.
86 78 52 14 Djurhuus I.
86 78 52 20 Kristensen J.
86 78 52 26 Vase H.S.J.
86 78 52 28 Krøjmand D.M.
86 78 52 36 Henriksen A.B.
86 78 52 47 Hansen I.
86 78 52 50 Andersen A.G.
86 78 52 56 Mohammed H.
86 78 52 60 Langkjær K.
86 78 52 88 Holmand J.A.
86 78 53 00 DanContainer A/S
86 78 53 01 Dancontainer-A/S
86 78 53 08 Wandahl B.
86 78 53 10 Chrøis M.
86 78 53 21 Lorenzen K.
86 78 53 35 PRO-trans A/S
86 78 53 42 Nielsen A.B.
86 78 53 66 Nielsen I.L.
86 78 53 93 Dbu Dansk Biludstyr, Århus A/S
86 78 54 00 Østjydsk Mini - Og Turistbusser Aps
86 78 54 01 Kejser P.E.
86 78 54 06 Nielsen E.
86 78 54 08 Sørensen S.E.
86 78 54 10 Jensen R.
86 78 54 25 Thomsen A.P.L.
86 78 54 44 deCrone
86 78 54 46 Andersen R.G.
86 78 54 54 Albrekt L.
86 78 54 64 Pedersen J.K.
86 78 54 84 Christensen H.
86 78 55 00 Scanvægt Nordic A/S
86 78 55 03 Tvermoes Henrik og Mette Wigh
86 78 55 04 Tømrerværkstedet
86 78 55 09 Profiloptik Aps
86 78 55 10 Fruelund E.
86 78 55 12 Petersen T.
86 78 55 17 Angermair D.
86 78 55 23 Winther E.
86 78 55 50 Profiloptik Aps
86 78 55 56 Mollerup Golf Club
86 78 55 58 Søndergård D.
86 78 55 75 Holler K.
86 78 55 79 Sørensen J.
86 78 55 90 Herholdt A.
86 78 56 28 Tiedemann K.
86 78 56 46 Andersen B.
86 78 56 52 Lund Nielsen K.
86 78 56 56 Madsen A.L.K.
86 78 56 66 Jensen K.B.
86 78 56 76 Pehn Mette
86 78 56 78 Aabling P.
86 78 57 00 KREA A/S
86 78 57 03 Salotto I.
86 78 57 20 Colding C.
86 78 57 21 Andersen S.
86 78 57 24 Pedersen B.B.
86 78 57 52 Olsen G.
86 78 57 54 Jensen K.E.
86 78 57 71 Sakarisson S.J.
86 78 57 79 Andersen L.R.
86 78 57 85 Irannejad A.
86 78 57 88 Jensen P.B.
86 78 57 94 Ask L.
86 78 57 96 Søgaard Ejendomme A/S
86 78 58 00 ILVA A/S
86 78 58 08 Lykke K.H.
86 78 58 11 Otomed Aps
86 78 58 18 Jensen P.
86 78 58 21 Overgaard H.
86 78 58 44 Hansen B.
86 78 58 48 Rüsz M.
86 78 58 52 Nielsen E.W.
86 78 58 54 Direnzo C.
86 78 58 55 Søndergaard A.
86 78 58 74 Ravn A.A.
86 78 58 82 Christensen M.
86 78 58 95 Johansen K.
86 78 58 97 Nielsen P.S.
86 78 58 98 Nielsen J.
86 78 59 14 Cibesova A.
86 78 59 41 Thøgersen H.P.
86 78 59 43 Franck A.
86 78 59 51 Frerks K.
86 78 59 52 Jensen Claus
86 78 59 59 Jensen L.K.
86 78 59 62 Schenker A/S
86 78 59 85 Rye B.
86 78 59 91 Nielsen R.S.
86 78 59 95 Larsen P.
86 78 60 01 Rasmussen O.M.
86 78 60 02 Schmidt P.
86 78 60 07 Troelsen O.
86 78 60 20 Konrad L.
86 78 60 41 Hansen S.
86 78 60 48 Glas D.
86 78 60 67 Jack & Jones
86 78 60 70 Skejbyhave
86 78 60 75 Ahmad D.
86 78 60 77 Hansen R.N.
86 78 60 78 Jensen K.K.
86 78 60 79 Nielsen R.B.
86 78 60 85 Nielsen K.
86 78 60 90 Erichsen J.O.
86 78 61 00 Aktiv Elektro
86 78 61 07 Lykkeberg C.
86 78 61 11 Aarhus Sea Shop Aps
86 78 61 23 Kjærgaard P.
86 78 61 28 Nørmølle S.
86 78 61 52 Nejsum J.
86 78 61 69 Andersen R.
86 78 61 77 Meinhardt L.
86 78 61 78 Esteite C.
86 78 61 80 Albertsen E.
86 78 61 84 Rasmussen K.
86 78 62 01 Ravn L.
86 78 62 09 Hee B.
86 78 62 12 Mikkelsen B.O.
86 78 62 22 Århus Firma Sport
86 78 62 24 Hashemi A.
86 78 62 26 Jensen L.B.
86 78 62 30 Skive J.
86 78 62 33 Sparekassen Kronjylland
86 78 62 52 Birk P.R.
86 78 62 62 Jensen M.
86 78 62 68 Christensen B.L.
86 78 62 73 Sathiyamoorthy V.
86 78 62 74 Seebach P.
86 78 62 77 Sparekassen Kronjylland Århus Nord Afdeling
86 78 63 09 Justesen H.J.R.
86 78 63 11 A-GRUPPEN
86 78 63 15 Møller K.R.M.
86 78 63 28 Vero Moda
86 78 63 63 Thorsen M.T.
86 78 63 69 Rasmussen A.
86 78 63 70 Andersen J.O.
86 78 63 78 Fair Display ApS
86 78 63 88 Malbom Sko
86 78 63 90 Trudslev T.J.
86 78 64 04 Boel S.
86 78 64 11 Mortensen A.O.
86 78 64 19 Høyer A.
86 78 64 60 Tranum C.
86 78 64 61 Thøgersen A.
86 78 64 65 Christiansen B.
86 78 64 77 Pedersen J.R.
86 78 64 79 Miju G.
86 78 64 99 Jørgensen A.
86 78 65 10 Jacobsen L.N.
86 78 65 14 Jan F.
86 78 65 15 Simonsen J.
86 78 65 25 Pipes I/S
86 78 65 26 Elevator Telefon
86 78 65 27 Zhang L.
86 78 65 44 Andersen R.
86 78 65 48 Jensen B.
86 78 65 55 Ha Long Storcenter Nord Århus Aps
86 78 65 56 Ha Long Storcenter Nord Århus Aps
86 78 65 62 Møller A.H.
86 78 65 75 Strand-Jensen S.H.
86 78 65 78 Etemad B.
86 78 65 81 Matruglea M.
86 78 65 86 Malbom Sko
86 78 65 90 Børsting C.
86 78 65 94 Hjortsøe J.
86 78 65 98 Madison Boghandel
86 78 66 07 Pilgård G.
86 78 66 11 Imerco Århus Storcenter Nord
86 78 66 15 Kjær T.
86 78 66 19 Inet - Design Aps
86 78 66 31 Farell H.
86 78 66 46 Gavgani N.D.
86 78 66 60 Paarup G.H.
86 78 66 67 Christiansen H.N.
86 78 66 71 Lorentzen H.
86 78 66 77 Helweg-Mikkelsen R.
86 78 66 83 D & D Aalborg ApS
86 78 66 86 Kyndi J.
86 78 66 91 Centrum Rådgivning
86 78 66 92 Hauge W.
86 78 66 99 Gaarde M.
86 78 67 32 Mentzel A.
86 78 67 34 Svendsen P.S.
86 78 67 61 Skovgaard Kent
86 78 67 68 Tjørnholm M.
86 78 67 86 Dyrup J.
86 78 67 87 Dyrup J.
86 78 68 00 Sportmaster
86 78 68 06 Exe S.S.
86 78 68 11 Conradsen L.C.
86 78 68 17 Sørensen R.H.
86 78 68 18 Alice' Kostumeland
86 78 68 20 Bregendahl M.
86 78 68 26 Madsen E.
86 78 68 27 Andersen H.
86 78 68 52 Nielsen L.A.
86 78 68 58 Sahl P.D.
86 78 68 62 Sørensen V.
86 78 68 65 Meldgaard Madsen Hanne
86 78 68 70 Sørensen H.P.
86 78 68 71 Madsen B.
86 78 68 77 Bøge H.P.S.
86 78 68 78 Krogh J.
86 78 68 88 Yde I.
86 78 68 89 Schimmelmann H.
86 78 69 03 Madsen R.H.
86 78 69 07 Jacobsen J.
86 78 69 09 Sørensen B.V.
86 78 69 14 Sandahl H.
86 78 69 29 Dalab L.A.
86 78 69 43 Rothmann D.
86 78 69 61 France L.
86 78 69 86 Rugaard R.
86 78 69 88 Borregaard Bioplant ApS
86 78 70 04 Færch J.
86 78 70 07 Skødt R.
86 78 70 12 Rådgivning For Flygtninge Århus
86 78 70 18 Severinsen J.K.
86 78 70 25 Thomsen J.
86 78 70 51 Kristensen L.
86 78 70 62 Vedel K.
86 78 70 71 Pedersen S.B.
86 78 70 77 Yde P.
86 78 70 78 Esen I.
86 78 70 79 Iversholt M.K.
86 78 70 80 Bank P.
86 78 71 02 Pedersen I.R.
86 78 71 04 Møllenberg L.
86 78 71 05 Jolin-Laursen L.
86 78 71 10 Hede E.
86 78 71 62 Nielsen J.S.
86 78 71 70 Quynbuyen T.
86 78 71 79 Kimer D.
86 78 71 94 Madsen K.
86 78 72 29 Boligforeningen Fagbo
86 78 72 40 Nielsen J.
86 78 72 73 Pedersen J.
86 78 72 79 Pedersen P.D.
86 78 73 00 Nielsen T.
86 78 73 13 Dahl P.E.
86 78 73 23 Grundahl T.R.
86 78 73 35 Gaal A.M.
86 78 73 73 Opholdsstedet
86 78 73 77 Petersen H.
86 78 73 83 Winterberg H.P.
86 78 73 85 Larsen J.J.
86 78 73 99 Hemmer-Hansen J.
86 78 74 04 Jensen L.J.
86 78 74 14 Heidemann J.K.
86 78 74 40 Jørgensen O.
86 78 74 50 Hansen G.
86 78 74 60 Petersen J.K.
86 78 74 71 Christoffersen U.V.
86 78 74 77 Westergaard G.
86 78 74 81 Buhl A.E.
86 78 74 86 Bohnesen C.
86 78 75 06 Vestergaard K.
86 78 75 14 Larsen M.N.
86 78 75 28 Adamsen A.M.
86 78 75 35 Kampmann O.
86 78 75 53 Sveigaard A.
86 78 75 55 Helle S.
86 78 75 76 Sørensen B.M.
86 78 75 82 Juel M.
86 78 75 86 El-Hares N.
86 78 76 00 Jürgensen Martin
86 78 76 01 Hankert J.D.
86 78 76 06 Damgaard G.
86 78 76 10 Thomasen J.
86 78 76 15 Gilling S.
86 78 76 42 Netdesign A/S
86 78 76 60 Budolfsen K.
86 78 76 66 Rasmussen P.N.
86 78 76 70 Byens Video
86 78 76 73 Svendsen N.T.
86 78 76 77 Simonsen J.
86 78 76 96 Hundborg A.
86 78 77 03 Brill A.
86 78 77 11 Nielsen H.C.
86 78 77 15 Faqi Y.A.
86 78 77 28 Hansen K.
86 78 77 38 Nielsen A.
86 78 77 39 Tidens Køkken
86 78 77 42 Forskningsfondens Ejendomsselskab A/S
86 78 77 44 Christensen F.
86 78 77 49 Schrader E.
86 78 77 62 Javadian P.
86 78 77 68 Callesøe N.
86 78 77 77 Adamsen L.
86 78 77 78 Gjesing H.M.
86 78 77 85 Knudsen J.P.
86 78 77 90 Jürgensen M.
86 78 77 93 Pedersen D.B.
86 78 77 99 Madsen M.
86 78 78 02 Jensen K.
86 78 78 04 Grønne B.
86 78 78 06 Pedersen L.
86 78 78 08 Stampe T.
86 78 78 13 Kelsall P.
86 78 78 21 Engelstad D.
86 78 78 28 Lamberg A.
86 78 78 30 Nygaard A.G.
86 78 78 34 Hoiriis F.
86 78 78 35 Kraglund C.
86 78 78 36 Hansen J.
86 78 78 39 Psykologgruppen I/S
86 78 78 46 Fcbm Holding Aps
86 78 78 47 Schade R.
86 78 78 49 Mojaza M.
86 78 78 55 Kristensen J.
86 78 78 56 Fredberg B.
86 78 78 58 Uni-Care Aps
86 78 78 59 Nejsum S.
86 78 78 61 Pompdelux
86 78 78 63 Møller H.
86 78 78 65 Unicare Aps
86 78 78 70 Madsen T.
86 78 78 71 Pomp De Lux Aps
86 78 78 73 Hansen S.
86 78 78 75 Larsen A.Å.
86 78 78 78 Nielsen U.H.R.
86 78 78 82 Søgaard A.
86 78 78 84 Pham D.M.T.
86 78 78 88 Larsen J.
86 78 78 96 M C L Arealservice
86 78 78 98 Uni-Care Aps
86 78 79 00 Linneberg M.
86 78 79 04 Christiansen S.
86 78 79 06 Munk-Petersen M.B.
86 78 79 20 Skole K.
86 78 79 28 Larsen N.
86 78 79 32 Nielsen E.
86 78 79 41 Sovang S.
86 78 79 47 Lind P.H.
86 78 79 50 Horo S.
86 78 79 57 Titst Hair Design
86 78 79 66 Laursen A.
86 78 79 71 Henriksen M.
86 78 79 77 Skole K.
86 78 79 92 Christensen L.
86 78 90 00 Boligforeningen Ringgården
86 78 90 01 Hansen K.
86 78 90 03 Sørensen L.T.
86 78 90 17 Graverholt G.
86 78 90 20 Clemens Antikvariat
86 78 90 28 Andreasen A.M.
86 78 90 38 Wang B.S.P.
86 78 90 40 Clausen B.
86 78 90 45 Nybo Jørgen
86 78 90 50 Messell C.
86 78 90 63 Kruse T.
86 78 90 74 Overgaard G.
86 78 90 78 Bender J.
86 78 90 93 Århus Kommune
86 78 91 00 Hau J.
86 78 91 12 Lyster M.V.
86 78 91 23 Jensen R.B.
86 78 91 69 Nielsen S.
86 78 91 71 Forskningsfondens Ejendomsselskab A/S
86 78 91 94 Kracht J.
86 78 92 11 Jeremiassen A.E.
86 78 92 12 Ponti B.B.
86 78 92 20 Vium H.C.
86 78 92 21 Bojesen S.
86 78 92 34 Kristensen P.
86 78 92 51 Nørgaard K.
86 78 92 75 Motzfeldt Å.
86 78 92 78 Nielsen C.H.
86 78 92 90 Østergaard-Jensen M.
86 78 92 94 Mikkelsen D.
86 78 93 39 Moestrup S.
86 78 93 40 Onmaz S.
86 78 93 72 Borg M.
86 78 93 88 Nissen M.B.
86 78 93 91 Reimick S.
86 78 93 95 Hansen B.L.
86 78 94 03 Mohamed U.
86 78 94 05 Exo Aps
86 78 94 15 Luplau D.A.
86 78 94 24 Eliasen B.
86 78 94 34 Hansen A.
86 78 94 74 Wulff L.
86 78 94 86 Strandholt T.
86 78 94 94 Gammelgaard C.
86 78 95 35 Nielsen M.
86 78 95 50 Andersen K.
86 78 95 51 Svarre M.
86 78 95 70 Christensen H.Å.
86 78 95 96 Larsen A.N.
86 78 96 01 Nielsen L.M.
86 78 96 10 Pitten
86 78 96 26 Risgaard P.
86 78 96 30 Petersen K.
86 78 96 45 Nørup R.
86 78 96 47 Søgård K.Å.
86 78 96 66 Noura Y.A.
86 78 96 82 Gaming E.
86 78 96 92 Andersen D.D.
86 78 96 97 Nielsen M.L.
86 78 97 02 Godsk T.
86 78 97 14 Madsen I.
86 78 97 55 Kjeldsen A.M.
86 78 97 89 Brunvold M.
86 78 98 08 Pank S.
86 78 98 12 Nielsen K.
86 78 98 18 Dueholm M.
86 78 98 28 Eld M.
86 78 98 61 Farah H.M.
86 78 98 68 Christensen T.A.
86 78 98 86 Dahlgaard T.M.
86 78 98 88 Tip Til Tå Aps
86 78 98 92 Ghebrezgi M.
86 78 98 95 Ladefoged N.
86 78 99 00 Zachariasen A.
86 78 99 03 Jensen L.G.
86 78 99 11 Larsen S.A.
86 78 99 17 Henriksen U.V.
86 78 99 29 Fredensborg U.
86 78 99 34 Innovaid Aps
86 78 99 37 Nielsen A.
86 78 99 80 Kelp D.
86 78 99 82 Rasmussen I.H.
86 78 99 94 Kjær M.
86 80 00 20 Gerstenberger J.
86 80 02 06 Milliken Denmark Aps
86 80 02 84 Glas D.
86 80 03 21 Forex Bank Ab
86 80 03 40 Forex Bank Ab
86 80 04 02 Mm Chemical Aps
86 80 05 48 Pantheon A/S
86 80 05 55 Pantheon A/S
86 80 07 78 Sundhedsværkstedet
86 80 14 80 Bräuner B.
86 80 17 27 Mm Chemical Aps
86 80 21 21 Bærentsen A.
86 80 24 12 Regnskab Og Rågglvningskontor For Forsyningsselskaber Aps
86 80 25 79 Guldmann L.
86 80 30 39 Du Nord Carla
86 80 30 91 Nordentoft A.
86 80 32 92 Steensgaard N.
86 80 40 26 Fjorback C.
86 80 41 00 Bjerge A.
86 80 41 82 Gregersen E.
86 80 53 73 Alstrup A.
86 80 58 28 Jensen L.P.
86 80 59 90 Lykkegaard J.
86 80 60 66 Kambar S.
86 80 60 92 Fornitz H.
86 80 61 20 Korshøj K.
86 80 62 11 Larsen C.
86 80 64 44 Schulz Birgit
86 80 64 74 Kraglund K.
86 80 66 84 Petersen G.
86 81 03 52 Ørskov C.
86 81 07 43 Christensen F.
86 81 08 10 Jensen L.
86 81 10 27 Vistisen C.M.
86 81 18 20 Nielsen G.
86 81 21 12 Vagn-Hansen B.
86 81 22 69 Overgaard L.
86 81 33 81 Rønslund H.
86 81 34 25 Frøkjær-Jensen M.
86 81 41 71 Rasmussen B.S.
86 81 50 40 Bregendahl A.
86 81 51 41 Mors S.
86 81 60 23 Lillelund E.
86 81 71 23 Mogensen K.
86 81 75 76 Jensen K.H.
86 81 77 30 Wolf A.
86 81 77 44 Jønsson J.
86 81 77 76 Sørensen J.
86 81 80 76 Moestrup C.
86 81 81 25 Khurshed S.B.
86 81 81 74 Hansen R.Z.
86 81 81 86 Levin C.
86 81 82 84 Andersen M.
86 81 85 80 Nyholm-Larsen S.
86 81 86 85 Møller Rasmussen B.
86 81 89 49 Møller Nielsen C.
86 81 92 73 Søttoft M.
86 81 97 89 Hansen O.
86 82 00 52 Smedegaard N.
86 82 12 24 Falk F.
86 82 13 53 Zoto A.
86 82 23 26 Jensen P.
86 82 29 40 Bendixen P.M.
86 82 33 98 Hjort Hanne Birte
86 82 35 51 Schou Jensen C.
86 82 38 58 Gyldenvang J.E.
86 82 41 49 Knudstrup A.
86 82 41 85 Høgh-Dam S.
86 82 53 43 Rüdiger V.
86 82 78 77 Nebel O.S.
86 82 79 50 Vestergaard Nielsen K.
86 82 85 61 Grentzmann M.
86 82 86 88 Ca'Luna Vital Energy Feng Shui Academy
86 82 91 09 Jødal E.
86 82 95 90 Johansen S.
86 83 60 62 Sørensen S.
86 83 69 96 Olsen G.
86 83 74 24 Stentsøe A.
86 84 10 44 Giessing M.
86 84 10 90 Clemmensen A.
86 84 14 12 Riis J.
86 84 19 13 Frost E.
86 84 42 04 Olesen T.T.
86 84 42 52 Østergaard T.
86 84 43 18 Nielsen T.K.
86 84 45 59 Skøde B.
86 84 45 96 Kjærsgaard M.
86 84 48 86 Andersen K.M.
86 84 54 06 Harsaae N.P.
86 84 60 74 Horsted N.
86 84 61 65 Kjærsig P.
86 84 64 20 Rasmussen T.
86 84 73 83 Rashid Ahmad J.
86 84 75 33 Lenze A/S
86 84 87 76 Mortensen G.
86 84 98 75 Jørs K.
86 85 17 37 Landtkildehus P.
86 85 19 26 Richter A.
86 85 42 73 Kij Carff/Sanistål
86 85 56 17 Pedersen A.M.
86 85 60 45 Vesterlund J.M.
86 85 62 83 Hansen H.
86 86 10 15 B K Sports Thai Massage
86 86 10 33 Nielsen L.
86 86 11 15 Aden A.
86 86 11 16 Eriksen M.O.
86 86 11 53 Ali H.
86 86 11 90 Steffensen L.
86 86 12 13 Altbolig ApS
86 86 12 17 Kjær P.
86 86 14 13 Safi Z.
86 86 14 15 Busch-Christensen V.
86 86 14 50 Larsen P.
86 86 17 18 Mølgaard M.
86 86 20 03 Inano Byggeplads
86 86 20 40 Nielsen M.L.
86 86 21 03 Langkjær L.
86 86 26 86 Mortensen M.W.
86 86 29 10 Hjorth H.
86 86 40 50 Idé & Kommunikation Aps
86 86 44 38 Lyngholm F.N.
86 86 46 36 Stoppestedet
86 86 46 80 Ehrenreich T.
86 86 48 00 Sørensen M.
86 86 48 86 Møller M.
86 86 55 11 Cubel C.S.
86 86 55 33 Farsad M.
86 86 56 16 Sørensen L.S.
86 86 56 56 Nielsen T.B.
86 86 59 45 Sørensen K.B.
86 86 75 80 Elkjær T.K.
86 86 76 15 Kristiansen M.
86 86 76 70 Alsafety K.
86 86 90 40 Haargaard C.
86 86 95 20 Nielsen K.
86 86 96 59 Åby Bibliotek
86 86 96 99 Århus Kommune
86 86 97 97 Allans Auto
86 86 99 11 Barbershoppen
86 86 99 86 Sahl-Sommer M.
86 86 99 88 Rdiger V.
86 87 01 10 Cafe' Banken
86 87 02 02 Cafe' Banken
86 87 07 89 Langballe P.
86 87 10 72 Jensen V.
86 87 10 95 Ebbesen J.
86 87 11 52 Øvlisen B.
86 87 11 72 Nielsen G.
86 87 11 86 Olesen J.
86 87 12 04 Staal S.Å.
86 87 13 63 Bossow V.
86 87 13 85 Knudsen U.
86 87 14 70 Dalsgaard E.L.
86 87 15 65 Nielsen J.
86 87 16 87 Simonsen J.E.
86 87 17 25 Rasmussen C.
86 87 17 57 Staal G.
86 87 19 42 Christensen B.
86 87 19 90 Frandsen A.
86 87 20 20 Pizza Nostra
86 87 20 46 Fax Økonomi
86 87 21 50 Duelunds Planteskole
86 87 23 00 Fodterapeut Klinik
86 87 23 80 Brandt E.
86 87 25 00 Pedersen A.R.
86 87 25 08 Husum Pedersen T.
86 87 25 87 Buah A.K.
86 87 26 06 Qanbour A.S.
86 87 26 30 Christensen A.
86 87 28 10 Kokken Og Konditoren
86 87 51 64 Kosior K.
86 87 53 76 Høeg G.
86 87 53 87 Nielsen T.
86 87 55 71 Ottesen E.

86 87 56 98 Pedersen B.N.
86 87 57 79 Nielsen K.
86 87 58 05 Riis A.
86 87 59 66 Olesen N.J.
86 87 71 70 Abdullah C.
86 87 72 78 Kjøge H.
86 87 74 07 Bendix C.
86 87 77 63 Bjerre-Hansen S.
86 87 77 78 Hansen R.
86 87 78 49 Kristensen B.
86 87 99 08 Thomassen N.
86 88 00 88 Khorshid Y.
86 88 18 86 Lang H.
86 88 33 33 Butterfly Women Viby Aps
86 88 35 20 Bentsen L.
86 88 48 84 Dall N.P.
86 88 66 69 Hansen K.
86 88 82 62 Bagger Låse & Alarm A/S
86 88 86 11 Antorini M.
86 88 87 27 Phan H.H.
86 88 88 19 Canblau Tapas Bar
86 88 96 68 Jensen S.A.
86 89 00 76 Vilstrup A.
86 89 00 86 Marie A.
86 89 08 87 Johnsen U.
86 89 12 02 Harding B.
86 89 16 25 Skyum L.
86 89 18 18 Frost C.
86 89 18 55 Bilksted J.L.I.
86 89 18 70 Nyborg A.
86 89 19 48 Haastrup M.
86 89 20 34 Kongaa J.
86 89 20 40 Aarhus Bryghus A/S
86 89 23 46 Nielsen E.
86 89 31 85 Carstensen J.
86 89 37 64 Vinter Jette Frisør
86 89 38 88 Andersen L.D.
86 89 82 10 Fugl K.
86 89 83 73 Kristensen V.K.
86 89 85 34 Sønderby I.
86 89 85 88 Qvist-Pedersen B.
86 91 00 01 Stephansen B.B.
86 91 00 02 Frøjk Heidi B.
86 91 00 04 Kongsbak M.R.
86 91 00 08 Nedergaard Frisør
86 91 00 10 Jensen J.S.
86 91 00 13 Aarhus Frugt & Grønt Aps
86 91 00 16 Hansen P.
86 91 00 18 Varmemesterkontor Tlf
86 91 00 19 Mogensen U.T.
86 91 00 21 Andreasen B.N.
86 91 00 22 Ulrichsen A.M.F.H.
86 91 00 25 Jacobsen M.H.
86 91 00 28 Østergaard B.
86 91 00 30 Bjerre D.
86 91 00 34 Rasmussen T.
86 91 00 39 Aarhus Frugt & Grønt Aps
86 91 00 40 Strømberg P.
86 91 00 44 Kristensen S.O.
86 91 00 46 Mogensen Marie og Kaj
86 91 00 49 Veckenberg Blik ApS
86 91 00 50 Barkholt O.
86 91 00 53 Volquards M.D.
86 91 00 55 Nielsen N.S.
86 91 00 60 Koustrup M.
86 91 00 61 Rasmussen O.
86 91 00 66 Hougaard K.
86 91 00 69 Sørensen A.C.
86 91 00 70 Andersen M.K.
86 91 00 72 Hansen A.
86 91 00 73 Holmslykke G.
86 91 00 75 Psykologisk Rådgivning Neuropsykologisk Klinik
86 91 00 77 Vestergaard J.J.
86 91 00 78 Klitte Og Jensen Tømrer Og Snedkerforretning A/S
86 91 00 79 Mortensen J.
86 91 00 80 Rasmussen I.
86 91 00 82 Madsen T.P.
86 91 00 85 Østergård L.
86 91 00 88 Klitte Og Jensen Tømrer Og Snedkerforretning A/S
86 91 00 90 Venables L.
86 91 00 92 Rønde K.E.
86 91 00 95 Schram T.
86 91 00 96 Aaby S.
86 91 00 99 Jensen M.
86 91 01 00 Nilaus L.
86 91 01 02 Frode Laursen A/S
86 91 01 03 Petersen R.H.
86 91 01 04 Wollenberg A.
86 91 01 05 Østergaard B.
86 91 01 06 Theil C.L.
86 91 01 10 Hemmingsen L.
86 91 01 11 Mørk P.E.
86 91 01 12 Petersen H.
86 91 01 21 Lassen S.
86 91 01 22 Andersen M.H.
86 91 01 26 Aaen B.
86 91 01 28 Rasmussen A.
86 91 01 30 Sct. Nicolai Tjenesten
86 91 01 31 Egedal S.
86 91 01 40 Sørensen S.
86 91 01 41 Sørensen D.H.
86 91 01 45 Christensen A.
86 91 01 50 Sørensen K.E.
86 91 01 68 Berg J.F.
86 91 01 70 Larsen C.
86 91 01 81 Hegelund Pedersen Klaus
86 91 01 85 Wortmann E.F.B.
86 91 01 88 Steensgaard F.
86 91 01 90 Vestergaard J.
86 91 01 91 Knudsen P.
86 91 01 93 Christensen H.S.
86 91 01 97 Rebsdorf Karen
86 91 01 99 Gerlach B.
86 91 02 01 Mortensen L.
86 91 02 02 Munch-Hansen E.
86 91 02 05 Pedersen K.B.
86 91 02 08 Nielsen E.
86 91 02 15 Bech Søren Vestergaard
86 91 02 17 Møller Jensen O.
86 91 02 20 Phronesis
86 91 02 23 Jensen P.E.
86 91 02 26 Pedersen P.B.
86 91 02 30 Sørensen T.S.
86 91 02 32 Andersen J.
86 91 02 34 Lindholst P.
86 91 02 38 Have G.
86 91 02 42 Nielsen-Englyst M.
86 91 02 44 Nielsen H.K.
86 91 02 48 Aziz J.
86 91 02 73 Bondrup R.
86 91 02 78 Kjærbye P.B.
86 91 02 84 Carlsson T.
86 91 02 86 Hebsgaard L.
86 91 02 89 Langballe L.
86 91 02 92 Pedersen K.
86 91 02 99 Halby C.G.
86 91 03 02 Boeriis B.
86 91 03 04 Petersen P.B.
86 91 03 08 Christensen J.L.
86 91 03 10 Christiansen O.
86 91 03 15 Pedersen F.
86 91 03 16 Vestergaard-Nielsen Mogens
86 91 03 18 Søndergaard H.
86 91 03 22 Østergård H.
86 91 03 23 Gissel K.
86 91 03 30 Kristensen P.
86 91 03 31 Kausmally C.
86 91 03 32 Clausen J.C.
86 91 03 33 Jensen M.
86 91 03 43 Lindhof A.H.
86 91 03 49 Fenger M.
86 91 03 53 Betsarkis Naybin A.
86 91 03 74 Johansen M.
86 91 03 82 Yildiz H.
86 91 04 01 Thomsen B.
86 91 04 03 Petersen G.H.
86 91 04 04 Jacobsen J.
86 91 04 05 Haraldsdottir P.
86 91 04 07 Thellefsen T.S.
86 91 04 08 Ludvigsen H.
86 91 04 10 Østerlund B.
86 91 04 11 Mortensen O.D.
86 91 04 20 Murerfirma Michael Bruhn Aps
86 91 04 22 Godiksen H.
86 91 04 25 Zlar Q.
86 91 04 26 Hansen K.
86 91 04 27 Madsen E.
86 91 04 29 Ulrichsen K.
86 91 04 30 Vitten Forsamlingshus
86 91 04 31 Nielsen J.S.
86 91 04 37 Nielsen N.
86 91 04 45 Kipp H.
86 91 04 47 Larsen H.V.
86 91 04 50 Veckenberg C.
86 91 04 60 Murerfirma Michael Bruhn Aps
86 91 04 65 Vester M.
86 91 04 70 Shafaq B.
86 91 04 74 Nielsen H.T.
86 91 04 81 Christoffersen J.
86 91 04 88 Märcher A.
86 91 04 90 Preuss L.
86 91 04 91 Vestergård A.
86 91 05 00 Spielmann M.B.
86 91 05 01 Kristensen J.K.
86 91 05 02 Poulsen S.
86 91 05 04 Thomsen K.
86 91 05 05 Andersen E.
86 91 05 09 Friis S.
86 91 05 13 Rask K.
86 91 05 15 Rasmussen M.
86 91 05 20 Wester T.
86 91 05 21 Møller B.
86 91 05 25 Q8 Service
86 91 05 37 Miller H.
86 91 05 46 Kaster T.
86 91 05 51 Malmqvist J.
86 91 05 52 Kiærbye N.J.
86 91 05 54 Boie L.
86 91 05 60 Lodahl L.
86 91 05 66 Lopdrup C.
86 91 05 72 Aziz N.M.
86 91 05 77 Ankersen H.
86 91 05 82 Karl-Johan Tønnesen Aps
86 91 05 84 Wazire M.
86 91 05 90 Brask N.
86 91 05 99 Jedari A.
86 91 06 00 Kristensen K.V.
86 91 06 03 Schibler K.
86 91 06 06 Bruun L.
86 91 06 07 Hansen K.B.
86 91 06 08 Dahl P.F.
86 91 06 09 Pedersen Anette Thiel
86 91 06 10 Nielsen V.
86 91 06 12 Andersen T.
86 91 06 16 Jacobsen M.
86 91 06 26 Jacobsen K.
86 91 06 31 Jensen H.A.
86 91 06 32 Brun K.
86 91 06 37 Ritter M.
86 91 06 40 M. B. Autocenter
86 91 06 41 Holmberg H.
86 91 06 42 Mikkelsen M.
86 91 06 44 Meny Kaffe Århus
86 91 06 46 Hammel Autocenter Aps
86 91 06 50 Laursen R.
86 91 06 56 Hartley H.
86 91 06 66 Knudsen E.
86 91 06 72 Klausholt O.
86 91 06 76 Klitgaard T.
86 91 06 77 Vitten Kirke
86 91 06 79 Jensen S.B.
86 91 06 86 Winther H.
86 91 06 88 Christensen C.S.
86 91 06 91 Vammen B.
86 91 06 92 Rohde I.
86 91 07 01 Støre D.
86 91 07 03 Jacobsen R.A.
86 91 07 07 Atkinson N.
86 91 07 09 Jordt H.
86 91 07 10 Mortensen L.
86 91 07 17 Jensen A.
86 91 07 21 Mortensen P.A.
86 91 07 22 Muscat
86 91 07 31 Rema 1000
86 91 07 35 Christensen L.
86 91 07 37 Frøslev G.
86 91 07 40 Jeppesen P.
86 91 07 47 Thye M.L.
86 91 07 55 Christensen M.H.
86 91 07 70 Pedersen A.
86 91 07 72 Delling H.
86 91 07 92 Pedersen E.T.
86 91 07 93 Josep R.
86 91 08 00 Wiehe A.
86 91 08 01 Focus Vitten'S Købmand
86 91 08 14 Espersen S.
86 91 08 18 Skov G.
86 91 08 25 Bräuner B.
86 91 08 26 Andersen H.
86 91 08 27 Jensen F.
86 91 08 30 Eidorff J.E.M.B.
86 91 08 33 Jørgensen K.F.
86 91 08 45 Ejlersen D.
86 91 08 48 Wittenburg Ann Kirstine
86 91 08 49 Svendsen P.
86 91 08 50 Prikken Over...
86 91 08 58 Sørensen T.
86 91 08 59 Birk M.
86 91 08 68 Jensen J.N.B.
86 91 08 70 Jørgensen K.F.
86 91 08 72 Bjerre H.
86 91 08 83 Christiansen F.
86 91 08 88 Nielsen O.H.
86 91 08 94 Hagen A.
86 91 09 00 Bjerring F.
86 91 09 07 Thau P.
86 91 09 08 Seth A.
86 91 09 13 Kristensen Anni
86 91 09 20 Bjergfelt H.
86 91 09 30 Andersen B.V.
86 91 09 31 Tinderup M.
86 91 09 33 Vibeljær Entreprenør
86 91 09 36 Guldbæk A.
86 91 09 52 Glad J.
86 91 09 55 Sprogø S.
86 91 09 66 Frandsen J.
86 91 09 77 Henriksen J.
86 91 09 90 Holm T.
86 91 09 91 Lægerne Hinneruplund I/S
86 91 09 94 Sørensen P.K.
86 91 10 04 Plantegården
86 91 10 05 Petersen H.
86 91 10 08 Birkemose I.L.
86 91 10 09 Lindgaard Lars Rådgivende Ingeniørfirma ApS
86 91 10 10 Tm - Soft
86 91 10 11 Dansk Betonboring
86 91 10 14 Styrbæk B.
86 91 10 15 Sørensen D.
86 91 10 17 Christensen H.
86 91 10 19 Jensen J.
86 91 10 20 Andersen J.V.
86 91 10 21 Jensen J.
86 91 10 22 Hinnerup U.
86 91 10 24 Jensen E.S.
86 91 10 26 Pedersen B.E.
86 91 10 28 Kjeldvig T.N.
86 91 10 29 Nielsen Anna Birgit
86 91 10 30 Rasmussen Birthe
86 91 10 31 Hansen J.B.
86 91 10 36 Nygaard J.
86 91 10 38 Nielsen F.
86 91 10 39 Okholm L.
86 91 10 40 Rasmussen L.H.
86 91 10 41 Hansen Steffen
86 91 10 47 Clemensgaard Foder (Flemming Dam)
86 91 10 50 Thomassen I.
86 91 10 55 Hinnerup Kollegiet
86 91 10 56 Holst I.J.
86 91 10 57 Danielsen L.
86 91 10 58 Funderskov K.
86 91 10 60 Hinnerup Ure Guld Og Sølv
86 91 10 61 Christoffersen E.S.
86 91 10 64 Brund J.
86 91 10 65 Nielsen K.
86 91 10 68 Christensen H.
86 91 10 71 Nilsson S.
86 91 10 73 Jensen B.
86 91 10 81 Harder K.E.
86 91 10 85 Boesen J.
86 91 10 86 Fogde P.Å.
86 91 10 87 Jensen B.
86 91 10 90 Frank Hugo
86 91 10 94 Poulsen J.
86 91 10 96 Nielsen K.L.
86 91 10 97 Woller S.B.
86 91 10 99 Andersen P.
86 91 11 02 Mathiassen N.E.
86 91 11 05 Genbrugsstationen Hinnerup
86 91 11 06 Løw-Larsen Dorthe og Ulrich
86 91 11 07 Lennert T.H.
86 91 11 08 Christiansen Lars og Marianne Nielsen
86 91 11 12 Rasmussen B.
86 91 11 13 Norengaard Tine
86 91 11 14 Vrou A.V.
86 91 11 15 Petersen E.B.
86 91 11 19 Hyldgaard K.
86 91 11 21 Sørensen E.M.
86 91 11 22 Pedersen Lars
86 91 11 24 Andreasen L.
86 91 11 27 Sørensen J.H.
86 91 11 29 Eldorff K.
86 91 11 30 Haar B.
86 91 11 36 Sørensen J.E.
86 91 11 37 Hedevang J.
86 91 11 38 Brøfling Ó.
86 91 11 40 Larsen J.K.
86 91 11 50 Blomqvist L.
86 91 11 51 Laursen A.R.
86 91 11 56 Pedersen S.U.
86 91 11 58 Skov K.
86 91 11 60 Ahrnefeld O.J.
86 91 11 63 Nielsen H.V.
86 91 11 68 Sørensen H.
86 91 11 69 Larsen E.P.
86 91 11 70 Søby R.
86 91 11 71 Kæmpe L.
86 91 11 74 Andersen K.
86 91 11 75 Skaarup Poul Engdal
86 91 11 77 Andersen M.
86 91 11 80 Gripping D.
86 91 11 81 Stensgaard J.
86 91 11 82 Hansen B.
86 91 11 84 Johansen G.
86 91 11 86 Nielsson K.
86 91 11 88 Sørensen L.
86 91 11 90 Lodberg K.
86 91 11 94 Egekvist Christine Dittev og Henrik
86 91 11 95 Sørensen E.L.
86 91 11 96 Dahl J.
86 91 11 97 Pedersen A.
86 91 11 98 Larsen L.
86 91 11 99 Petersen Kurt
86 91 12 00 Villadsens Motorcenter
86 91 12 01 Dyrlæger Lis Og Peter Andersen
86 91 12 06 Hauge Lene Buch og Hans Ole
86 91 12 07 Hansen Michael og Pia
86 91 12 10 Thygesen J.
86 91 12 12 Christensen M.O.
86 91 12 13 Chreis B.
86 91 12 14 Pedersen B.
86 91 12 15 Harkjær P.
86 91 12 17 Hoffmann-Christensen O.
86 91 12 19 Kjeldsen T.K.
86 91 12 20 Hultmann H.
86 91 12 21 Poulsen F.
86 91 12 22 Bruun H.R.
86 91 12 23 Petersen S.K.
86 91 12 26 Mikkelsen H.
86 91 12 28 Madsen J.K.
86 91 12 29 Jeppesen H.A.
86 91 12 31 Nielsen N.
86 91 12 32 Schulz E.
86 91 12 35 Kirkekaffesalg
86 91 12 38 Jensen Arne L
86 91 12 40 Andersen Hans Jørgen
86 91 12 41 Thorsen P.
86 91 12 43 Mortensen P.
86 91 12 44 Harkjær P.
86 91 12 45 Danielsen Steffen
86 91 12 46 Kruse T.
86 91 12 50 Sørensen I.
86 91 12 52 Rasmussen E.
86 91 12 55 Søften Forsamlingshus
86 91 12 60 Hair Trends
86 91 12 63 Hr Og Fr Alfred Henneberg/Krestine Nielsen
86 91 12 68 Momme K.
86 91 12 69 Madsen I.
86 91 12 71 Godsk J.
86 91 12 72 Sander L.
86 91 12 76 Abildgaard B.
86 91 12 79 Møller T.S.
86 91 12 80 Pedersen E.
86 91 12 82 Larsen L.G.
86 91 12 85 Jørgensen V.S.
86 91 12 86 Andersen J.C.
86 91 12 88 Juul C.
86 91 12 90 Sørensen I.
86 91 12 92 Christensen O.
86 91 12 93 Jensen L.K.
86 91 12 94 Skorstengaard E.
86 91 12 95 Pedersen M.K.
86 91 12 96 Pedersen L.
86 91 12 97 Nielsen K.
86 91 13 01 Friskolen i Hinnerup
86 91 13 02 Jakobsen B.
86 91 13 03 Nielsen G.D.
86 91 13 05 Pedersen H.A.
86 91 13 06 Thomsen J.S.
86 91 13 08 Mouritsen B.
86 91 13 09 Larsen Henning Dybdal
86 91 13 11 Kjeldsen I.
86 91 13 12 Rasmussen N.S.
86 91 13 15 Hougaard S.
86 91 13 20 Hansen C.
86 91 13 21 Hoffmann S.
86 91 13 24 Nordestgaard S.
86 91 13 25 Hansen T.
86 91 13 27 Pedersen A.
86 91 13 28 Hallingdal L.
86 91 13 31 Fejer M.L.
86 91 13 33 Hinnerup Kollegiet
86 91 13 38 Olesen P.B.
86 91 13 42 Arndsen S.
86 91 13 43 Nielsen R.
86 91 13 44 Jensen F.
86 91 13 45 Krejbjerg K.
86 91 13 47 Markociejski A.
86 91 13 49 Stationen Alarmlinie
86 91 13 53 Hansen L.
86 91 13 55 Skov F.
86 91 13 58 Poulsen J.
86 91 13 62 Møller M.
86 91 13 64 Lüdeking H.G.
86 91 13 65 Rasmussen E.S.
86 91 13 68 Business Architect Kjeld Møller Poulsen
86 91 13 69 Nørgaard B.
86 91 13 71 Østergaard K.E.B.
86 91 13 72 Hemmingsen C.
86 91 13 73 Thomasen M.
86 91 13 74 Tinning Foldby Jagtforening
86 91 13 75 Andersen H.
86 91 13 76 Hansen I.
86 91 13 78 Hansen J.V.
86 91 13 83 Sørensen L.
86 91 13 84 Hegnsgård Sørensen Kirsten
86 91 13 85 Vang S.
86 91 13 86 Nielsen K.
86 91 13 89 Danielsen L.W.
86 91 13 90 Sørensen Peter og Lisbeth
86 91 13 92 Dalsgaard I.K.
86 91 13 94 Olesen S.E.
86 91 13 95 Jensen E.M.
86 91 13 96 Jørgensen B.
86 91 13 98 Høy J.
86 91 14 00 OK Taksation & Vurdering Vest
86 91 14 01 Ash - Frisørsalon
86 91 14 04 Lund T.
86 91 14 07 Andersen P.
86 91 14 10 Johansen J.
86 91 14 11 Ulstrup N.J.
86 91 14 12 Dalsgaard E.
86 91 14 13 Jensen H.
86 91 14 14 Byens Taxi Hinnerup
86 91 14 15 Meyhoff Peder
86 91 14 16 Udengaard A.
86 91 14 17 Brøndumbo E.
86 91 14 19 Kristiansen S.B.
86 91 14 20 Hagelquist A.
86 91 14 23 Vestergaard M.
86 91 14 26 Jensen J.A.
86 91 14 29 Olesen L.
86 91 14 32 Cotton E.
86 91 14 33 Jensen T.
86 91 14 34 Hvid Lykke
86 91 14 35 Therkelsen J.
86 91 14 38 Laier S.
86 91 14 40 Graakjær J.J.
86 91 14 44 Pedersen J.S.
86 91 14 45 Pedersen A.C.
86 91 14 46 Sørensen P.K.
86 91 14 51 Madsen T.L.
86 91 14 52 Glud K.E.
86 91 14 55 El Padrino
86 91 14 57 Christensen T.
86 91 14 58 Grundfør Kirke
86 91 14 61 Dreier K.
86 91 14 65 Lundgaard L.
86 91 14 66 Ok Taksation Og Vurdering Vest
86 91 14 68 Mortensen A.
86 91 14 72 Boisen P.H.
86 91 14 76 Østjysk Vinforsyning A/S
86 91 14 79 Thomsen L.H.E.
86 91 14 81 Jørgensen B.
86 91 14 84 Brandt H.
86 91 14 89 Hougaard T.
86 91 14 90 Rasmussen J.
86 91 14 91 Porup M.
86 91 14 93 Nickelsen J.
86 91 14 95 Knudsen F.
86 91 14 96 Lauenborg P.H.F.
86 91 14 99 Scandinavian Production And Processing Company A/S
86 91 15 01 Olsen V.
86 91 15 03 Stormfeldt J.
86 91 15 04 Phillpsen J.
86 91 15 05 Trønninge D.
86 91 15 08 Christiansen L.
86 91 15 09 Olsen T.M.
86 91 15 10 Kragelund W.
86 91 15 11 Grundfør Haldum Vitten Pastorat
86 91 15 14 Jensen E.
86 91 15 16 Jensen J.
86 91 15 18 K V Varmeservice A/S
86 91 15 19 Leth-Møller Mogens
86 91 15 21 Esbensen H.
86 91 15 25 Jacobsen B.
86 91 15 28 Østergaard N.
86 91 15 30 Slumstrup O.
86 91 15 32 Thomsen A.
86 91 15 33 Møller D.
86 91 15 35 Mondrup S.
86 91 15 36 Frandsen D.
86 91 15 37 Madsen P.
86 91 15 39 Jensen J.
86 91 15 40 Rasmussen L.H.
86 91 15 41 Laursen Mitzi Hougaard
86 91 15 42 Nielsen S.
86 91 15 50 Bendix B.S.J.
86 91 15 53 Lund A.
86 91 15 54 Jensen B.
86 91 15 55 Sterup M.M.
86 91 15 56 Jensen T.S.
86 91 15 61 Hendriksen K.R.
86 91 15 63 Petersen P.R.
86 91 15 64 Müller U.
86 91 15 65 Kristensen L.B.
86 91 15 66 Christensen L.A.
86 91 15 71 Jelsgaard B.
86 91 15 72 Johansen K.
86 91 15 73 Houen M.
86 91 15 74 Ingvorsen Birgit S
86 91 15 75 Thomsen Åge
86 91 15 80 Nielsen P.
86 91 15 82 Hvid Tønnesen Karl-Johan
86 91 15 84 Jensen G.
86 91 15 85 Leth Jespersen Elin og Morten
86 91 15 86 Rasmussen P.
86 91 15 89 Klokmose K.
86 91 15 90 Jørgensen C.
86 91 15 91 Sørensen J.
86 91 15 94 Vinding K.
86 91 15 97 Brokholm N.
86 91 16 00 Enghyst I.
86 91 16 01 Nielsen M.V.
86 91 16 03 Guldbrand H.
86 91 16 10 Nielsen-Kudsk P.
86 91 16 13 Jessen A.F.
86 91 16 15 Unika Design A/S
86 91 16 16 Bastian M.
86 91 16 17 Frederiksen Inge Rysz
86 91 16 19 Kudsk A.K.
86 91 16 26 Pelterssen J.L.
86 91 16 29 Christiansen F.
86 91 16 30 Nielsen B.
86 91 16 31 Mikkelsen J.B.
86 91 16 33 Hinnerup-Badet Svømmehal
86 91 16 35 Hedevang Susanne
86 91 16 36 Østergaard N.K.
86 91 16 46 Rasmussen M.
86 91 16 56 Jensen A.
86 91 16 57 Thuesen K.
86 91 16 63 Jensen M.B.
86 91 16 69 Bulsted A.G.
86 91 16 70 Laursen L.L.
86 91 16 83 Kjærsgaard-Andersen A.
86 91 16 86 Jakobsen T.
86 91 16 87 Poulsen I.
86 91 16 91 Schwartz C.
86 91 16 92 Hertz C.
86 91 17 00 Søndergård N.
86 91 17 04 Olesen K.F.
86 91 17 05 Bolt Magnussen Sven-Erik
86 91 17 12 Bonde K.
86 91 17 13 Andersen Bjarne Smedegaard
86 91 17 15 Nielsen C.W.
86 91 17 16 Bregendahl K.
86 91 17 17 Henrik Frandsen Holding ApS
86 91 17 20 Rasmussen L.
86 91 17 24 Sørensen T.
86 91 17 25 Gertsen L.
86 91 17 29 Møllballe Anlægs - Og Entreprenørforretning Aps
86 91 17 32 Rasmussen T.
86 91 17 36 Lundorff J.
86 91 17 39 Fischer K.
86 91 17 44 Langgaard Kaj Møbelrenovering
86 91 17 48 Olsen J.D.
86 91 17 55 Jensen T.E.
86 91 17 57 Miltersen H.
86 91 17 60 Johansen F.
86 91 17 61 Christensen M.
86 91 17 62 Duelund S.
86 91 17 64 Sørensen I.B.
86 91 17 65 Lundbak J.
86 91 17 70 Olesen A.P.
86 91 17 73 Laursen K.
86 91 17 74 Klemmensen H.
86 91 17 75 Møllballe Anlægs- og Entreprenørforretning ApS
86 91 17 77 Jensen L.
86 91 17 81 Esbech B.
86 91 17 87 Grusgraven Fælleshuset
86 91 17 89 Dahl A.
86 91 17 97 Damsgaard E.
86 91 17 99 Frandsen S.A.
86 91 18 00 Waltronic
86 91 18 06 Johns Blomster V. John Nielsen
86 91 18 08 Rasmussen P.
86 91 18 09 Leegård N.
86 91 18 10 Andersen B.
86 91 18 11 Ogstrup S.
86 91 18 13 Due O.
86 91 18 14 Kristiansen E.L.D.
86 91 18 15 Lauridsen F.
86 91 18 16 Sloth H.
86 91 18 18 Jarsbo Eva
86 91 18 19 Ammentorp T.
86 91 18 21 Pedersen R.B.
86 91 18 22 KV Varmeservice A/S
86 91 18 23 Ogstrup M.A.
86 91 18 25 Christiansen A.
86 91 18 26 Sindberg L.
86 91 18 28 Malmstrøm C.
86 91 18 31 Hansen Jan
86 91 18 32 Prangley D.Å.
86 91 18 34 Kjeldsen E.
86 91 18 36 Sachmann M.
86 91 18 37 Kruse H.
86 91 18 39 Jensen L.F.
86 91 18 41 Gadeberg L.
86 91 18 44 Amalie Vinimport A/S
86 91 18 47 Pfandt C.
86 91 18 49 Brandt S.
86 91 18 50 Christensen N.B.
86 91 18 51 Thomsen J.M.
86 91 18 54 Hansen J.V.
86 91 18 57 Dreier P.
86 91 18 58 Christensen Finn Skov
86 91 18 59 Jacobsen H.
86 91 18 63 Jørgensen P.B.
86 91 18 65 Pedersen H.L.
86 91 18 67 Wiesner J.Z.
86 91 18 68 Danielsen B.
86 91 18 70 Nielsen F.
86 91 18 73 Sørensen R.H.
86 91 18 74 Christensen H.G.
86 91 18 75 Færgemann T.
86 91 18 80 Hvid P.
86 91 18 81 Hansen D.
86 91 18 82 Eriksen T.R.
86 91 18 84 Focus Vitten'S Købmand
86 91 18 88 Focus Vitten'S Købmand
86 91 18 91 Terndrup P.
86 91 18 92 Laursen K.
86 91 18 94 Christensen E.
86 91 18 98 Funder T.C.
86 91 19 00 Berthelsen H.H.
86 91 19 01 Lykke Lene Den Grønne Salon Frisør
86 91 19 03 Sørensen V.Å.
86 91 19 06 Nørskov E.
86 91 19 08 Andersen T.
86 91 19 09 Kjær F.
86 91 19 10 Nielsen M.B.
86 91 19 11 Fredsholm Holding Kurt Kjellerup A/S
86 91 19 12 Matthe L.
86 91 19 14 Degn A.
86 91 19 15 Gammelgaard K.
86 91 19 16 Rasmussen C.
86 91 19 20 Marie I.
86 91 19 22 Juhl Martin El - Teknik
86 91 19 23 Lauridsen T.
86 91 19 24 Kruse B.C.
86 91 19 25 Vahl-Jensen Inge og Bo
86 91 19 27 Bramsen N.
86 91 19 28 Hougaard E.
86 91 19 29 Wind C.
86 91 19 31 Dahl D.I.
86 91 19 32 Olesen A.
86 91 19 36 Kofoed T.V.
86 91 19 39 Thomsen L.
86 91 19 41 Hansen M.
86 91 19 42 Pieper D.
86 91 19 45 Bendtsen K.S.
86 91 19 46 Wejdling J.H.
86 91 19 47 Pedersen S.
86 91 19 48 Pedersen L.
86 91 19 50 Tjernild L.
86 91 19 54 Ritter L.
86 91 19 56 Mathiasen U.
86 91 19 60 Andreasen F.M.
86 91 19 67 Theilgaard A.
86 91 19 68 Jespersen S.
86 91 19 69 Jensen M.
86 91 19 71 Larsen J.M.
86 91 19 72 Tersbøl M.
86 91 19 74 Madsen A.D.
86 91 19 76 Motzfeldt R.M.
86 91 19 77 Lassen A.
86 91 19 78 Jensen K.M.
86 91 19 79 Drewniak Annette
86 91 19 86 Ludvigsen T.E.
86 91 19 90 Nielsen H.
86 91 19 91 Jensen T.
86 91 19 92 Koba L.
86 91 19 93 Kristensen G.
86 91 19 94 Kühl K.
86 91 19 99 Pedersen L.
86 91 20 00 Allingham & Hansen A/S
86 91 20 02 Junges Automobiler
86 91 20 08 Jensen K.K.
86 91 20 10 Skjoldborg F.
86 91 20 12 Jensen L.B.
86 91 20 20 Jensen M.
86 91 20 25 Jensen B.B.
86 91 20 28 Wehrs M.
86 91 20 30 Winter S.
86 91 20 33 Flora Marketing
86 91 20 40 Vejlang K.
86 91 20 41 Christensen B.
86 91 20 46 Kragh C.
86 91 20 47 Halling K.
86 91 20 55 Jensen L.
86 91 20 56 Jensen S.
86 91 20 60 Ankerhus - Konsulenter I Udviklingsledelse A/S
86 91 20 62 Fuursted P.
86 91 20 64 Nielsen N.E.
86 91 20 65 Kristensen L.
86 91 20 67 Athom I/S
86 91 20 70 Olsen B.
86 91 20 72 Hundahl Jane
86 91 20 80 Hair News
86 91 20 81 Hoppe B.L.
86 91 20 82 Nielsen Axel
86 91 20 84 Jensen J.H.
86 91 20 85 SO34 - Niels Have
86 91 20 90 S.K. Underboring ApS
86 91 20 92 Pedersen C.
86 91 20 96 Arp B.
86 91 21 00 Skånning Erik Industriel Design ApS
86 91 21 01 Larsen A.K.
86 91 21 02 Holm L.
86 91 21 03 Skadeservice Danmark A/S
86 91 21 07 Møller H.
86 91 21 10 Schöler B.
86 91 21 13 Andersen E.S.
86 91 21 15 Voldbirk J.L.
86 91 21 18 Stenz M.
86 91 21 19 Søgaard H.L.
86 91 21 21 Jensen C.J.
86 91 21 22 Græsholt J.
86 91 21 29 Koch B.J.
86 91 21 33 Shabahn S.
86 91 21 37 Kristensen Flemming
86 91 21 40 Jensen K.
86 91 21 43 Graugård K.H.
86 91 21 44 Mikkelsen B.
86 91 21 45 Esbensen H.E.
86 91 21 48 Stationen Alarmlinie
86 91 21 50 Mundt M.
86 91 21 51 Steenberg D.
86 91 21 52 Poulsen M.
86 91 21 53 Bach J.
86 91 21 57 Mikkelsen M.B.
86 91 21 58 Jørgensen O.
86 91 21 60 Schultz L.
86 91 21 69 Schou P.
86 91 21 71 Ejendomsselskabet H3A ApS
86 91 21 72 Gårdsted J.
86 91 21 73 Jensen Kate Overgaard
86 91 21 75 Staal H.
86 91 21 79 Johansen B.
86 91 21 83 Bennekov H.
86 91 21 86 Horup Y.

86 91 21 91 Brædder C.
86 91 21 96 Levenhagen L.
86 91 22 02 Johannsen E.
86 91 22 08 Sørensen J.
86 91 22 11 Jensen K.R.
86 91 22 12 Eskildsen L.
86 91 22 14 Jensen H.
86 91 22 20 Petersen F.
86 91 22 21 Pedersen T.
86 91 22 23 Wagner N.
86 91 22 25 Olesen B.M.
86 91 22 28 Haugaard D.
86 91 22 30 Skræm D.
86 91 22 33 Espersen M.
86 91 22 38 Christensen H.A.
86 91 22 42 Brun G.B.
86 91 22 44 Hultmann Interior
86 91 22 46 Stenbroen L.
86 91 22 51 Halvorsen B.
86 91 22 55 Marimatech A/S
86 91 22 57 Hansen J.
86 91 22 58 Ladekarl U.
86 91 22 72 Fenge J.E.
86 91 22 74 Hjortshøj F.
86 91 22 76 Christensen B.
86 91 22 77 Skjoldager H.
86 91 22 80 Dalsgaard A.
86 91 22 85 Andersen A.M.
86 91 22 90 Anderson L.B.
86 91 22 91 Haar-Jeppesen M.
86 91 22 92 Bundgaard L.
86 91 22 93 Viberg M.
86 91 22 94 Balslev H.
86 91 22 95 Trasborg E A/S
86 91 22 96 Holms Tømrer & Snedker ApS
86 91 23 00 de Martino L.
86 91 23 02 Jeppesen H.
86 91 23 03 Mossalski S.
86 91 23 05 Rasmussen J.
86 91 23 06 Kahl L.M.
86 91 23 12 Pedersen K.V.
86 91 23 13 Johansen M.
86 91 23 16 Østberg P.
86 91 23 17 Michelsen P.
86 91 23 22 Storm T.
86 91 23 24 Makky M.
86 91 23 27 Jensen F.
86 91 23 28 Brund M.
86 91 23 30 Thomsen V.
86 91 23 31 Thomsen K.R.
86 91 23 33 Fredgaard Kenneth
86 91 23 38 Pedersen S.
86 91 23 41 Madsen R.B.
86 91 23 45 Jessen K.
86 91 23 46 Kjær A.
86 91 23 47 Hansen B.
86 91 23 49 Hansen K.
86 91 23 50 Jensen Lizbeth
86 91 23 56 Rasmussen F.
86 91 23 65 Lysdahl Marianne og Claus Vandrup
86 91 23 66 Larsen L.
86 91 23 67 Therkildsen E.
86 91 23 68 Mortensen S.L.
86 91 23 72 Simonsen P.
86 91 23 80 Pedersen M.
86 91 23 83 Bæsbøll C.E.
86 91 23 94 Møller-Jensen J.
86 91 23 98 Hansen J.
86 91 24 00 Nielsen J.
86 91 24 01 Rasmussen H.S.
86 91 24 02 Hansen M.
86 91 24 03 Krstic R.
86 91 24 06 Lautrup T.
86 91 24 08 Hansen A.S.
86 91 24 10 Møberg E.
86 91 24 12 Christiansen C.N.
86 91 24 13 Nielsen H.
86 91 24 15 Ravn P.
86 91 24 17 Kristiansen Erik M
86 91 24 18 C.J. Renovering/Service
86 91 24 19 Wetche B.
86 91 24 20 Brahe Jesper
86 91 24 22 Antonic R.
86 91 24 23 Simonsen Hanne og Jørgen
86 91 24 24 Nielsen P.
86 91 24 36 Jensen O.G.
86 91 24 42 Gisbøl K.
86 91 24 43 Klug B.
86 91 24 46 Vamberg J.
86 91 24 47 Skjødt K.
86 91 24 50 Holm K.
86 91 24 52 Jensen B.B.
86 91 24 54 Jensen L.B.
86 91 24 56 Horn P.
86 91 24 60 Larsen K.
86 91 24 67 Aktivitets Og Ældrecenter Hinneruplund
86 91 24 68 Møller E.
86 91 24 84 Kræpping M.
86 91 24 86 Kallesø P.
86 91 24 88 Poka Rådgivende Konsulentvirksomhed
86 91 24 91 Madsen P.
86 91 24 93 Thanh L.H.
86 91 24 94 Andersen A.
86 91 24 99 Imerco A/S
86 91 25 01 Andersen E.
86 91 25 04 Rasmussen J.
86 91 25 07 Lundgreen W.
86 91 25 14 Hasle H.
86 91 25 15 Glargaard A.
86 91 25 19 Appel H.
86 91 25 22 Biede Holger V
86 91 25 24 Søndergaard K.
86 91 25 25 Jensen A.T.
86 91 25 27 Jensen S.
86 91 25 28 Fuhlendorff H.A.
86 91 25 29 Lindegaard Susan
86 91 25 30 Stokholm M.
86 91 25 35 Tillgaard B.
86 91 25 44 Waage Petersen Anne og Mads
86 91 25 48 Krak L.
86 91 25 58 Gydesen J.
86 91 25 59 Neve J.
86 91 25 62 Malerfirma Haugaard
86 91 25 66 Jepsen K.
86 91 25 82 Frederiksen H.O.J.
86 91 25 84 Stevn T.
86 91 25 88 Holm N.
86 91 25 91 Nørgaard K.
86 91 25 92 Hembo Christian
86 91 25 99 Jensen B.B.
86 91 26 04 Thomsen A.
86 91 26 05 Matthiesen O.
86 91 26 12 Frandsen K.
86 91 26 13 Brun B.
86 91 26 23 Jacobsen L.
86 91 26 24 Flattum J.
86 91 26 25 Hussein K.H.
86 91 26 27 Mikael L.
86 91 26 28 Rodil I.K.
86 91 26 29 Etzerodt P.
86 91 26 34 Henriksen H.
86 91 26 40 Andersen K.
86 91 26 46 Cyncron A/S
86 91 26 49 Antonsen O.
86 91 26 50 Hansen J.F.
86 91 26 56 Pedersen I.K.
86 91 26 60 Frausing B.
86 91 26 64 Jensen K.K.
86 91 26 66 Oehlenschlager K.
86 91 26 76 Kjær Lars
86 91 26 86 Jensen Ole Bundgård
86 91 26 88 Nielsen E.
86 91 26 90 Christensen P.K.
86 91 26 91 Nør K.
86 91 26 99 Fastbreak Shop
86 91 27 00 Tønder K.A.P.
86 91 27 01 Jensen V.R.
86 91 27 09 Danielsen P.
86 91 27 10 Petersen M.
86 91 27 11 Børresen T.
86 91 27 12 Hoffmann P.
86 91 27 14 Larsen G.
86 91 27 22 Lundorff H.
86 91 27 26 Møller E.
86 91 27 27 Jensen Ulla & Rene
86 91 27 33 Raufort L.
86 91 27 37 Jørgensen B.R.
86 91 27 40 Vilhelth E.
86 91 27 51 Vindmølle Nr. 3
86 91 27 62 Helboe L.
86 91 27 64 Grundfar Vindmølle Nr. 1
86 91 27 72 Mikkelsen H.
86 91 27 75 Worm T.
86 91 27 84 Schirmer A.
86 91 27 91 Karlsen L.
86 91 27 95 Sommer J.
86 91 27 98 Stokholm C.
86 91 28 00 Pedersen C.B.
86 91 28 01 Høegh M.
86 91 28 02 Grill L.
86 91 28 06 Rugaard G.
86 91 28 09 Hougaard H.
86 91 28 10 Skov G.E.
86 91 28 20 Bomholt J.
86 91 28 22 Knudsen E.
86 91 28 23 Hansen J.
86 91 28 25 Pedersen L.
86 91 28 27 Niazi Z.
86 91 28 28 Hust P.F.
86 91 28 30 Kristensen J.
86 91 28 38 Kvistgaard T.
86 91 28 39 Svenningsen G.
86 91 28 40 Laursen C.C.
86 91 28 42 Andersen P.
86 91 28 44 Carstensen L.
86 91 28 45 Hvidberg K.
86 91 28 58 Christensen G.F.
86 91 28 59 Bonde F.
86 91 28 61 Klixbüll N.
86 91 28 63 Knudsen H.
86 91 28 66 Velling K.
86 91 28 74 Mørch J.W.
86 91 28 84 Beck L.B.
86 91 28 89 Larsen R.F.
86 91 29 00 Nordisk Rør og Stål A/S
86 91 29 01 Højgaard Tømmerhuse Aps
86 91 29 06 Højgaard M.
86 91 29 09 Lilholt S.
86 91 29 11 Nordisk Rør Og Stål A/S
86 91 29 12 Amalie Vinimport
86 91 29 16 Arkplan
86 91 29 17 Arkplan
86 91 29 20 Henriksen H.
86 91 29 22 Boelskifte Søren
86 91 29 23 Toftdahl J.
86 91 29 24 Boelplan A/S
86 91 29 25 Friis L.V.
86 91 29 28 Laursen J.K.
86 91 29 33 Jysas
86 91 29 40 Bertelsen B.
86 91 29 49 Hansen V.
86 91 29 53 Noes B.
86 91 29 57 Ali E.E.E.
86 91 29 59 Olesen K.B.
86 91 29 61 Graabæk T.
86 91 29 65 Hansen L.J.
86 91 29 79 Andersen T.
86 91 29 85 Simonsen L.
86 91 29 87 Rasmussen V.
86 91 29 91 Pedersen C.
86 91 29 92 Hansen T.S.
86 91 29 95 Bangsgaard U.D.
86 91 40 02 Jensen M.
86 91 40 03 Jensen Jens Hust
86 91 40 06 Holm O.
86 91 40 07 Buus O.B.
86 91 40 08 Nikodan Inventar ApS
86 91 40 10 Gammelgaard S.
86 91 40 12 Jensen K.R.
86 91 40 13 Skovsen K.
86 91 40 19 Rasmussen K.
86 91 40 20 Bojesen P.L.
86 91 40 22 Nisted J.
86 91 40 27 Gregersen O.
86 91 40 28 Sørensen O.H.
86 91 40 29 Pedersen M.
86 91 40 30 Mortensen S.
86 91 40 33 Skinbjerg R.
86 91 40 34 Frederiksen B.W.
86 91 40 37 Kristensen J.
86 91 40 38 Espersen J.
86 91 40 40 Jensen G.
86 91 40 41 Tvedegaard A.
86 91 40 43 reg revisor Frr Ebbe Stensen
86 91 40 49 Nielsen M.L.
86 91 40 50 Søndergaard A.
86 91 40 52 Larsen E.B.
86 91 40 54 Pedersen A.H.R.
86 91 40 56 Bach L.
86 91 40 59 Majgaard M.
86 91 40 62 Barslund H.
86 91 40 63 Tahhan A.
86 91 40 65 Nemtek
86 91 40 68 Jensen S.
86 91 40 70 Hougård H.
86 91 40 72 Toft B.
86 91 40 75 Rasmussen K.
86 91 40 79 Rasmussen K.
86 91 40 80 Nielsen U.
86 91 40 85 Hansen O.
86 91 40 86 Søndergaard J.
86 91 40 87 Engelbrecht Dion
86 91 40 89 Sørensen J.B.
86 91 40 90 Jensen I.
86 91 40 93 Kousted P.
86 91 40 98 Nørskov E.
86 91 41 02 Sørensen K.
86 91 41 04 Vestergaard J.
86 91 41 05 Andersen I.L.
86 91 41 06 Hansen A.
86 91 41 07 Frost H.J.
86 91 41 08 Christoffersen K.
86 91 41 09 Klausholt B.
86 91 41 10 Schou B.
86 91 41 11 Eland G.
86 91 41 12 Møller H.
86 91 41 14 Sørensen H.M.
86 91 41 16 Andersen H.K.
86 91 41 17 Daugsch R.
86 91 41 18 Damgaard L.
86 91 41 19 Vinge-Brandt M.
86 91 41 22 Gamtofte U.
86 91 41 26 Olsen L.
86 91 41 27 Mohr I.
86 91 41 32 Kønig M.
86 91 41 33 Sano A/S
86 91 41 37 Bjerre J.
86 91 41 40 Krogh Hans
86 91 41 42 Christensen H:S.
86 91 41 43 Petersen P.M.
86 91 41 46 Hansen K.H.
86 91 41 50 Kollerup Mølle Kro
86 91 41 54 Honore H.
86 91 41 56 Secher Elisabeth og Ole Bjørslev Nielsen
86 91 41 59 Jacobsen Keld Leth
86 91 41 60 Fogmann H.
86 91 41 63 Tinghøjgaard I/S
86 91 41 65 Smed H.
86 91 41 68 Majgård F.
86 91 41 71 Simonsen G.
86 91 41 74 Mikkelsen Christina Rugholm og Claus Mailand Mikkelsen
86 91 41 75 Jensen M.P.
86 91 41 78 Poulsen P.V.
86 91 41 79 Sørensen K.T.
86 91 41 80 Mikkelsen I.
86 91 41 81 Skovgaard J.
86 91 41 82 Bloch H.H.
86 91 41 84 Hald K.
86 91 41 89 Pedersen F.
86 91 41 90 Mikkelsen Christina og Claus
86 91 41 95 Sørensen B.T.
86 91 41 96 Hansen H.S.
86 91 41 97 Funk P.
86 91 42 01 Ejlersen J.
86 91 42 02 Hjørringgaard K.
86 91 42 04 Schmidt S.R.
86 91 42 05 Khafagi S.
86 91 42 06 Pedersen M.
86 91 42 12 Borregaard Pia
86 91 42 14 Jørgensen M.
86 91 42 16 Nielsen S.
86 91 42 23 Mølle Christian George
86 91 42 24 Lindhard M.
86 91 42 30 Nielsen L.H.
86 91 42 33 Bavnehøjskolen
86 91 42 36 Martinussen J.
86 91 42 39 Skovsen S.E.
86 91 42 40 Nielsen I.
86 91 42 41 Elgård A.
86 91 42 42 Jørgensen E.
86 91 42 46 Ødum-Hadbjerg Gymnastikforening
86 91 42 47 Larsen B.
86 91 42 49 Nielsen J.Y.
86 91 42 50 Larsen A.
86 91 42 51 Christoffersen L.
86 91 42 59 Lading M.
86 91 42 60 Pedersen S.
86 91 42 62 Christensen M.
86 91 42 63 Dahl K.
86 91 42 75 Jørgensen P.E.
86 91 42 78 Johannes Møller Maskiner A/S
86 91 42 80 Madsen J.E.
86 91 42 82 Sigård P.
86 91 42 83 Rasmussen L.
86 91 42 84 Schneider Electronic
86 91 42 85 Pedersen G.
86 91 42 86 Rasmussen K.
86 91 42 87 Hagelskjær B.
86 91 42 90 Lund Madsen H.
86 91 42 91 Hadbjerg Vandværk
86 91 42 92 Borch K.
86 91 42 94 Knudsen J.
86 91 42 95 Christensen Jan
86 91 43 02 Christoffersen K.
86 91 43 03 Oppermann H.J.
86 91 43 04 Jensen Ditte K og Bredahl Claus
86 91 43 05 Andersen K.
86 91 43 07 Koue J.
86 91 43 13 Elgaard G.
86 91 43 15 Sørensen Jes
86 91 43 16 Pilgaard N.J.
86 91 43 17 Thomsen V.
86 91 43 19 Skovsen R.
86 91 43 20 Trangbæk E.
86 91 43 25 Baarup K.
86 91 43 29 Klemmensen H.
86 91 43 31 Balderus Stoleflet
86 91 43 32 Nielsen J.
86 91 43 35 Rasmussen S.T.
86 91 43 36 Eriksen L.K.
86 91 43 43 Birkegaard K.
86 91 43.44 Langberg A.
86 91 43 45 Jensen E.L.
86 91 43 46 Loft B.
86 91 43 48 reg revisor Frr Ebbe Stensen
86 91 43 49 Andersen Ulla
86 91 43 55 Sørensen J.
86 91 43 56 Møller L.
86 91 43 60 Larsen N.P.
86 91 43 62 Bm Tagdækning Aps
86 91 43 70 Rasmussen H.M.
86 91 43 72 Pedersen E.
86 91 43 73 Clausen L.
86 91 43 75 Samsø P.
86 91 43 76 Poulsen V.S.
86 91 43 78 Skærris L.
86 91 43 80 Jensen H.L.
86 91 43 85 Haunsø N.
86 91 43 86 Sørensen F.
86 91 43 88 Hadbjerg, Børnehuset
86 91 43 89 Mortensen E.B.
86 91 43 91 Gamél L.
86 91 43 93 Eyving U.
86 91 43 95 Funder B.
86 91 44 02 Nielsen N.J.W.
86 91 44 04 Vinther H.
86 91 44 06 Grosen A.
86 91 44 08 Aagesen K.
86 91 44 09 Hørfarter A.
86 91 44 10 Selling Børnehave
86 91 44 13 Spanner C.
86 91 44 15 Asmussen O.
86 91 44 16 Barrit G.
86 91 44 18 Andersen A.N.
86 91 44 19 Hansen L.
86 91 44 20 Nielsen K.R.
86 91 44 21 Andersen H.C.
86 91 44 26 Rafn J.
86 91 44 28 Olufsen T.
86 91 44 29 Fisker H.
86 91 44 31 Jørgensen L.
86 91 44 33 Schytter H.
86 91 44 35 T.E. Service
86 91 44 36 Andersen R.S.
86 91 44 37 Jensen A.F.
86 91 44 38 Thøstesen B.
86 91 44 41 Kristensen B.R.
86 91 44 47 Rasmussen A.
86 91 44 52 Kjeldsen P.E.
86 91 44 54 Sørensen T.
86 91 44 55 Andersen H.R.
86 91 44 59 Aarestrup L.
86 91 44 60 Gårdejer Henning Peder Pedersen
86 91 44 61 Halfgaard J.
86 91 44 65 Svenstrup B.
86 91 44 66 Knudsen D.
86 91 44 73 Rasmussen J.
86 91 44 74 Nielsen E.E.
86 91 44 77 Dansk Erhvervs Tv
86 91 44 80 Skorstengaard R.
86 91 44 81 Poulsen B.
86 91 44 83 Rasmussen M.
86 91 44 85 Hansen C.B.
86 91 44 88 Johannessen P.K.
86 91 44 90 Pedersen Anders
86 91 44 95 Olesen V.
86 91 44 96 Pedersen N.G.
86 91 45 00 Jehovas Vidners Rigssal
86 91 45 01 Sørensen K.
86 91 45 03 Grosen L.
86 91 45 07 Sørensen B.
86 91 45 11 Henriksen L.
86 91 45 12 Jensen I.
86 91 45 14 Ådalen Management Aps
86 91 45 16 Sørensen B.
86 91 45 17 Tahhan L.
86 91 45 24 Bager H.
86 91 45 25 Hansen J.
86 91 45 28 Nielsen I.K.
86 91 45 30 Jørgensen S.
86 91 45 31 Larsen K.
86 91 45 34 Kristensen K.
86 91 45 35 Kirkbak P.
86 91 45 38 Selchau-Mark G.
86 91 45 40 Sørensen Jørgen
86 91 45 42 Andersen K.
86 91 45 44 Madsen M.
86 91 45 46 Hansen H.
86 91 45 49 Ottzen I.
86 91 45 55 Scan Tronic
86 91 45 59 Sørensen J.
86 91 45 60 Hiligsøe U.
86 91 45 71 Albrechtsen J.
86 91 45 78 Jensen Kurt Tømrerfirmaet
86 91 45 79 M & M Distribution ApS
86 91 45 84 Christensen M.B.
86 91 45 85 Selling Forsamlingshus
86 91 45 86 Voss H.
86 91 45 90 Jensen E.
86 91 45 96 Voss H.
86 91 45 98 Nielsen H.
86 91 46 05 Jensen S.
86 91 46 06 Neve T.
86 91 46 07 Jensen P.S.
86 91 46 08 Kristensen C.
86 91 46 09 Katholm I.
86 91 46 14 Kuntz Egglid og Lis Borbye Nielsen
86 91 46 18 Sørensen A.
86 91 46 19 Lund H.
86 91 46 22 Bjerring Egon
86 91 46 23 Jensen J.
86 91 46 27 Xpress Buddet
86 91 46 36 Madsen A.
86 91 46 39 Hansen C.
86 91 46 40 Vinther T.S.
86 91 46 41 Andersen H.
86 91 46 45 Skorstengaard O.
86 91 46 46 Schjerven Margit
86 91 46 49 Hansen L.B.
86 91 46 55 Andersen A.
86 91 46 57 Rasmussen Carl Johan
86 91 46 62 Troelsen H.
86 91 46 64 Majcher J.
86 91 46 70 Lund Jensen S.
86 91 46 71 Konradsen H.
86 91 46 72 Jensen H.
86 91 46 75 Krog J.
86 91 46 76 Jensen K.H.
86 91 46 80 Kristensen H.B.
86 91 46 83 Slagtermester Johannes S. Bilde
86 91 46 85 Larsen K.
86 91 46 86 Bräuner B.
86 91 46 96 Mathiasen T.
86 91 46 99 Hoyer U.
86 91 47 01 Graugaard-Jensen J.
86 91 47 02 Knudsen I.M.
86 91 47 04 Sørensen L.
86 91 47 10 Nielsen N.
86 91 47 11 Laursen P.L.
86 91 47 14 Kjærsgaard H.
86 91 47 15 Bøstrup H.L.
86 91 47 16 Rasmussen K.H.
86 91 47 20 Mikkelsen T.
86 91 47 22 Grauslund J.B.
86 91 47 28 Sørensen M.
86 91 47 30 Dyhr M.
86 91 47 31 Jensen R.B.
86 91 47 33 Pedersen E.
86 91 47 37 Nesnej Consulting
86 91 47 39 Jespersen J.M.
86 91 47 44 Sørensen R.
86 91 47 47 Strange Bernt Th
86 91 47 48 Nielsen J.
86 91 47 54 Ahrentsen M.
86 91 47 60 Helbo J.
86 91 47 64 Schmidt T.
86 91 47 67 Frandsen T.
86 91 47 68 Olsen H.
86 91 47 70 Sørensen H.L.
86 91 47 73 Pedersen H.G.
86 91 47 74 Skorstengaard K.
86 91 47 77 Wheler J.
86 91 47 80 Christensen E.
86 91 47 87 Precht Å.
86 91 47 96 Lanther B.
86 91 48 00 Nielsen D.
86 91 48 01 Brask H.
86 91 48 02 Jakobsen H.
86 91 48 04 Jensen A.
86 91 48 06 Amorsen L.
86 91 48 09 Alexandersen F.
86 91 48 10 Hansen E.L.
86 91 48 12 Kjærby P.F.
86 91 48 16 Christensen B.H.
86 91 48 18 Nielsen L.Å.
86 91 48 21 Nielsen E.
86 91 48 24 Brandt K.
86 91 48 29 Zakrisson F.
86 91 48 40 Thøgersen K.
86 91 48 46 Hebsgård S.
86 91 48 47 Larsen B.
86 91 48 48 Hansen J.
86 91 48 49 Aggerholm P.
86 91 48 50 Bjørn L.
86 91 48 54 Skovsgaard A.
86 91 48 58 Frost P.
86 91 48 62 Jensen R.M.
86 91 48 65 Allermann R.
86 91 48 68 Andersen H.
86 91 48 75 Sørensen J.
86 91 48 78 Elgaard G.
86 91 48 80 Nielsen P.Å.
86 91 48 84 Lautrup O.
86 91 48 90 Laugesen M.
86 91 48 91 Nielsen J.B.
86 91 48 94 Madsen H.J.
86 91 48 95 Ødum Engholm /Erik Poulsen A/S
86 91 48 99 Selling Byggefirma ApS
86 91 49 00 Lauridsen L.
86 91 49 02 Espensen B.
86 91 49 05 Pedersen P.
86 91 49 06 Bo S.
86 91 49 09 Høgh H.
86 91 49 10 Etc Consult
86 91 49 11 Abrahamsen Christian
86 91 49 13 Bugtrup R.
86 91 49 14 Binder A.
86 91 49 15 Fuglbjerg G.
86 91 49 26 Nielsen E.
86 91 49 31 Johnsen H.S.
86 91 49 35 Sørensen H.
86 91 49 37 Pedersen J.
86 91 49 43 Andersen A.L.
86 91 49 47 Konge M.
86 91 49 51 Rasmussen S.
86 91 49 64 Dansbo E.L.
86 91 49 69 Bech M.
86 91 49 70 Nielsen L.H.
86 91 49 77 Andersen C.J.
86 91 49 80 Loft Egon N
86 91 49 81 Nielsen J.
86 91 49 83 Jensen K.K.
86 91 49 86 Mølle L.
86 91 49 95 Sørensen B.H.
86 91 49 97 Stavlund G.O.
86 91 49 98 Mohn K.
86 91 49 99 Jensen B.
86 91 50 00 Nielsen S.
86 91 50 02 Vln Diligencen
86 91 50 04 Toftebjerg M.
86 91 50 05 Bloch J.
86 91 50 07 Olesen J.T.
86 91 50 09 Jeppesen P.
86 91 50 10 Holm A.
86 91 50 11 Prang P.
86 91 50 14 Mikkelsen H.
86 91 50 18 Bloch J.
86 91 50 19 Rønved Johnny
86 91 50 21 Diederiksen S.
86 91 50 23 Thiele E.
86 91 50 25 JMJ Serigrafi og Tampontryk
86 91 50 26 H Pedersen A.
86 91 50 30 Mortensen J.
86 91 50 32 Evita
86 91 50 39 Andersen S.
86 91 50 40 Banke L.
86 91 50 43 Lilmoes K.
86 91 50 44 Hadsten Fysioterapi Og Træning
86 91 50 47 Bilde J.
86 91 50 49 Byrialsen B.Å.S.
86 91 50 50 Bjørnholdt W.
86 91 50 51 Steensig H.O.
86 91 50 52 Thomsen I.
86 91 50 58 Hansen F.
86 91 50 60 Kristensen K.H.
86 91 50 61 Peters-Lehm K.
86 91 50 66 Jørgensen C.
86 91 50 69 Svenstrup D.
86 91 50 73 Sørensen P.
86 91 50 75 Larsen K.
86 91 50 76 Tødt M.
86 91 50 78 Andersen T.L.
86 91 50 84 Andersen J.G.
86 91 50 85 Lauridsen L.
86 91 50 86 Amms
86 91 50 89 Mikkelsen H.V.
86 91 50 90 Idskou Charlotte
86 91 50 91 Foged B.
86 91 50 96 Elgaard A.
86 91 50 97 Dahl Morten Blicher
86 91 50 98 Hvass A.N.
86 91 50 99 Holst A.B.
86 91 51 03 Kirkebæk S.E.
86 91 51 10 P S A Industri A/S
86 91 51 11 Olesen T.
86 91 51 13 Kristiansen E.
86 91 51 14 Hansen J.K.
86 91 51 19 Hadsten MC Invest I/S
86 91 51 20 Landsforeningen Dansk Seniordans
86 91 51 22 Christiansen L.
86 91 51 23 Pilegaard K.S.N.
86 91 51 30 Larsen A.
86 91 51 32 Lundgaard K.
86 91 51 35 Sørensen G.
86 91 51 38 Overfaldsalarm 26 B
86 91 51 40 Klinge E.
86 91 51 43 Nøhr M.
86 91 51 47 Driftsselskabet Af 6. Maj 2009 Aps
86 91 51 48 Sørensen C.
86 91 51 53 Præstegaard C.
86 91 51 56 Lise L Kristiansen Og CD Petersen
86 91 51 57 Eintzen J.
86 91 51 63 Søndergaard J.
86 91 51 68 Amstrup P.
86 91 51 70 Sørensen E.
86 91 51 73 Smed P.
86 91 51 76 Hag Rasmussen John
86 91 51 77 Harder D.
86 91 51 79 Don G.
86 91 51 80 Lindahl J.
86 91 51 82 Kæmpe H.
86 91 51 85 Christensen D.N.
86 91 51 86 Sørensen H.
86 91 51 88 Marcus Hadsten v/Jan Espensen
86 91 51 89 Pedersen K.
86 91 51 99 Hadsten Bo- og Aktivitetscenter
86 91 52 00 Green K.
86 91 52 01 Hansen J.
86 91 52 03 Majgaard Bente
86 91 52 04 Sørensen J.
86 91 52 05 Jensen S.R.
86 91 52 06 Mogensen A.
86 91 52 08 Larsen S.
86 91 52 10 Nielsen J.B.
86 91 52 12 Hansen S.Å.L.
86 91 52 20 KF Gardiner
86 91 52 30 Lanther L.
86 91 52 31 Nielsen K.
86 91 52 37 Sørensen P.
86 91 52 38 Degn E.
86 91 52 39 Christensen J.G.
86 91 52 43 Bjørn F.
86 91 52 44 Møller S.M.
86 91 52 45 Okkels G.
86 91 52 52 Jensen H.B.
86 91 52 53 Bh Montage I/S
86 91 52 56 Nielsen I.M.
86 91 52 59 Kristensen N.T.
86 91 52 60 Sørensen B.
86 91 52 65 Larsen J.
86 91 52 67 Frausing M.
86 91 52 71 Bendtsen A.P.
86 91 52 77 Hadsten Motel
86 91 52 78 Lundberg C.
86 91 52 79 Thorsager P.
86 91 52 82 Eriksen M.
86 91 52 84 Carstens P.
86 91 52 91 Mikkelsen S.
86 91 52 93 Hansen J.
86 91 52 99 Hadsten Aktivitetscenter
86 91 53 01 Abv - Teknik
86 91 53 04 Toft J.K.
86 91 53 06 Kristiansen H.
86 91 53 13 Sørensen F.
86 91 53 15 Hansen S.
86 91 53 16 Mogensen O.
86 91 53 20 Jarland J.D.
86 91 53 24 McBarron M.
86 91 53 28 Handberg D.
86 91 53 33 Kreativ Marketing Skilte og Bilreklamer
86 91 53 49 Kjær J.
86 91 53 50 Hadsten Skilte
86 91 53 53 Theodorsen Poul
86 91 53 54 Thomsen P.
86 91 53 68 Kirkegård O.
86 91 53 69 Pedersen B.R.
86 91 53 74 Kirkelund H.
86 91 53 77 Jerking H.
86 91 53 80 Jobcenter Horsens
86 91 53 85 Pedersen T.
86 91 53 87 Voigt H.
86 91 53 96 Olesen K.
86 91 53 97 Bilde J.
86 91 54 00 Amdneh G.
86 91 54 02 Noer N.
86 91 54 05 Vadgaard H.
86 91 54 06 Sund Ejendomme A/S
86 91 54 10 Nymann Dorte
86 91 54 12 Akmskou Z.
86 91 54 26 Kejser J.R.
86 91 54 27 Poulsen P.
86 91 54 28 Melgaard L.G.
86 91 54 34 Gleerup L.
86 91 54 44 Voldum El A/S
86 91 54 53 Bh Montage I/S
86 91 54 68 Erichsen T.
86 91 54 70 Lilmoes B.
86 91 54 71 Jensen J.
86 91 54 77 Varmemesterkontor
86 91 54 86 Grooss A.M.
86 91 54 91 Jørgensen H.
86 91 55 00 Amstrup P.
86 91 55 02 Lyckegaard Folmer
86 91 55 03 Jensen P.R.
86 91 55 04 Gonge H.
86 91 55 05 Nielsen M.
86 91 55 06 Sørensen J.
86 91 55 08 Hansen B.
86 91 55 10 Søsted T.
86 91 55 11 Madsen A.
86 91 55 13 Skov-Petersen J.
86 91 55 17 Gradel K.O.
86 91 55 18 Nielsen H.J.
86 91 55 20 Løwe I.
86 91 55 21 Sørensen J.H.
86 91 55 22 Mikkelsen B.S.
86 91 55 25 Høyer O.
86 91 55 27 Poulsen P.
86 91 55 37 Spang I.
86 91 55 39 Holm A.
86 91 55 40 Leander Birgitte
86 91 55 41 Moeslund D.R.M.
86 91 55 42 Petersen F.
86 91 55 46 Jensen K.
86 91 55 50 Koefoed-Nielsen J.
86 91 55 51 Oxe B.
86 91 55 55 Profil Search
86 91 55 57 Hansen L.
86 91 55 59 Jakobsen M.B.
86 91 55 61 Jensen C.
86 91 55 66 Jørgensen H.K.
86 91 55 68 Overgård J.
86 91 55 77 Weicher M.
86 91 55 80 Hansen P.
86 91 55 84 Vium Kim
86 91 55 88 Nissen H.
86 91 55 90 Laursen G.
86 91 55 92 Petersen F.
86 91 55 93 Nielsen T.
86 91 55 96 Hansen B.L.
86 91 56 00 Hadsten Sportsklub
86 91 56 07 Herstal C.
86 91 56 10 Mikkelsen H.
86 91 56 11 Sørensen M.
86 91 56 12 Christensen K.S.
86 91 56 15 Nedergaard-Pedersen T.
86 91 56 21 Jensen T.A.
86 91 56 26 Topp S.
86 91 56 40 Petersen I.
86 91 56 44 Sinnbeck J.
86 91 56 56 Andersen H.
86 91 56 58 Jakobsen B.
86 91 56 59 Rasmussen K.L.
86 91 56 76 Munk K.M.
86 91 56 77 Voldgaard J.
86 91 56 88 Face And Body
86 91 56 89 Jacobsen L.
86 91 56 96 Christensen K.N.
86 91 57 04 Rosenstedt R.B.M.
86 91 57 07 Pilegaard A.

86 91 57 10 Jensen L.U.D.
86 91 57 30 Hansen C.M.
86 91 57 37 Thage H.H.
86 91 57 41 Larsen B.
86 91 57 53 Petersen J.
86 91 57 55 Lybecker P.
86 91 57 56 Jensen E.
86 91 57 57 Berg C.
86 91 57 58 Tscherning J.
86 91 57 60 Nielsen L.G.
86 91 57 63 Jonsdottir H.
86 91 57 66 Nielsen P.
86 91 57 77 Knudsen A.
86 91 57 90 Nielsen O.
86 91 57 91 Reason C.
86 91 57 94 Madsen L.B.
86 91 57 97 Christensen J.G.
86 91 58 03 Nielsen J.K.
86 91 58 04 Nielsen P.W.
86 91 58 10 Pedersen J.
86 91 58 14 Jensen Henrik Nedergaard
86 91 58 15 HMJ Entreprenør A/S
86 91 58 20 Rasmussen S.
86 91 58 21 Trøjborg S.I.
86 91 58 22 Modelbane Europa
86 91 58 28 Mumm D.T.
86 91 58 30 Christensen C.B.
86 91 58 32 Tamedia Thomas Andersen Aps
86 91 58 37 Møller E.
86 91 58 38 Mortensen N.
86 91 58 40 Hansen M.
86 91 58 56 Jepsen K.
86 91 58 58 Nielsen L.D.
86 91 58 68 Sørensen M.
86 91 58 77 Sørensen O.
86 91 58 80 Spens B.
86 91 58 88 Hadsten Bowling Center
86 91 58 98 Andersen S.O.N.
86 91 59 02 Møller O.
86 91 59 03 Christensen R.
86 91 59 08 Munk P.
86 91 59 09 Laursen V.
86 91 59 10 Lindahl J.
86 91 59 15 Sæ M.
86 91 59 25 Jmj Serigrafi
86 91 59 27 Bundgaard M.
86 91 59 39 Sørensen K.S.
86 91 59 49 Balle G.
86 91 59 54 Vestergaard T.
86 91 59 57 Strøm H.H.
86 91 59 60 Steiniche J.A.
86 91 59 69 Eriksen J.
86 91 59 76 Kjærgaard P.
86 91 59 79 Taubee P.
86 91 59 80 Nymark F.
86 91 59 90 Højbjerre Henrik Revisionsfirmaet
86 91 59 91 Gorzkiewicz J.
86 91 59 99 Fregerslev P.
86 92 10 02 Skanderborg Provsti
86 92 10 03 Schmidt M.
86 92 10 04 Slagteren i Hørning
86 92 10 05 Solbjerg Bodega
86 92 10 09 Kruse J.
86 92 10 12 Bjerttrup Østergård I/S
86 92 10 13 AUC Hørning
86 92 10 14 Isaksen L.
86 92 10 15 Pedersen B.T.
86 92 10 17 Hørning Installation ApS
86 92 10 19 Funder E.
86 92 10 24 Borgbjerg V.
86 92 10 25 Frosthoim Hans Lilholt
86 92 10 26 Larsen L.
86 92 10 27 Mulbjerg A.
86 92 10 28 Pedersen V.
86 92 10 30 Møller K.
86 92 10 32 Bæk E.
86 92 10 33 Hjeronymus J.
86 92 10 38 Andersen E.
86 92 10 39 Boligkonsulenterne Danmark A/S
86 92 10 40 Frøstrup L.
86 92 10 41 Andersen H.M.
86 92 10 43 Colas Danmark A/S
86 92 10 44 Tømreren i Hørning
86 92 10 46 Jensen H.
86 92 10 48 Nielsen V.E.
86 92 10 49 Larsen A.
86 92 10 51 SuperBrugsen
86 92 10 54 Jacobsen M.
86 92 10 55 Nielsen B.H.
86 92 10 56 Andersen K.E.
86 92 10 58 Søgaard K.T.
86 92 10 61 Kristiansen F.
86 92 10 62 Laursen M.M.
86 92 10 63 Hellesen Johnni og Heidi
86 92 10 64 Sejersen V.
86 92 10 65 Kaae A.M.
86 92 10 67 Jakobsen J.K.
86 92 10 68 Bendtsen B.
86 92 10 69 Sondrup P.
86 92 10 72 Kahr J.
86 92 10 73 Kristensen A.
86 92 10 74 Sørensen A.
86 92 10 76 Jürgensen B.
86 92 10 78 Sørensen C.S.
86 92 10 80 Due P.L.
86 92 10 84 Skanderborg Provsti
86 92 10 85 Jydske Skurvogn, Den
86 92 10 86 Larsen A.H.
86 92 10 87 Madsen K.
86 92 10 92 Poulsen M.
86 92 10 93 Masterroll A/S
86 92 10 95 Wlik J.O.
86 92 10 96 Wilhelmsen M.
86 92 10 97 A & C Teknik
86 92 11 00 BilCentret Hørning
86 92 11 01 Pedersen C.B.
86 92 11 02 Nielsen J.H.
86 92 11 04 Johansen Jørgen F
86 92 11 05 Cykel Jan
86 92 11 08 Larsen-Ledet L.R.
86 92 11 11 Engedal J.
86 92 11 14 Bach-Jensen I.
86 92 11 15 Norup H.
86 92 11 16 Olesen A.
86 92 11 21 Lenz J.
86 92 11 24 Larsen K.M.
86 92 11 26 Jensen E.
86 92 11 28 Knudsen A.
86 92 11 32 Nielsen Arne Skov
86 92 11 33 Bjerregaard T.
86 92 11 34 Nielsen D.
86 92 11 37 Oriental Import-Export Trade ApS
86 92 11 42 Jensen Christian Mogensbjerg
86 92 11 46 Hougaard T.
86 92 11 47 Michaelpillai S.S.
86 92 11 49 Hansen J.C.B.
86 92 11 52 Jensen R.
86 92 11 53 Jensen N.S.
86 92 11 58 Nørgaard K.
86 92 11 61 Andersen K.B.
86 92 11 64 Lasborg A.
86 92 11 71 Søndergaard Preben
86 92 11 72 Søndergaard P.
86 92 11 73 Juul F.
86 92 11 75 Kabalu R.
86 92 11 76 Koertz E.
86 92 11 81 Door System Aps
86 92 11 83 Andersen E.
86 92 11 84 Leth E.
86 92 11 86 Laursen A.
86 92 11 88 Jensen I.
86 92 11 93 Jensen C.
86 92 11 95 Laursen J.
86 92 12 00 Hørdum J.
86 92 12 01 Ranthe B.
86 92 12 04 Sagård F.
86 92 12 05 Nielsen K.
86 92 12 06 Nielsen L.
86 92 12 07 Haugaard Nielsen A
86 92 12 09 Pedersen S.A.
86 92 12 10 Pedersen M.
86 92 12 13 Jensen A.
86 92 12 14 Pedersen H.
86 92 12 15 Sørensen J.H.
86 92 12 16 Kristensen T.
86 92 12 19 Pedersen O.
86 92 12 22 Nordea
86 92 12 24 Petersen N.
86 92 12 26 Hansen J.K.
86 92 12 29 Sørensen G.
86 92 12 33 Bci/ Impex
86 92 12 40 Kristensen A.B.
86 92 12 45 Holm N.
86 92 12 50 Olsen Lene Normand
86 92 12 53 Olsen J.S.
86 92 12 55 Jørgensen E.
86 92 12 56 Skovlund N.
86 92 12 58 Nielsen V.
86 92 12 60 Larsen K.A.
86 92 12 62 Thomsen H.
86 92 12 63 Jensen J.K.
86 92 12 70 Jensen H.P.
86 92 12 72 Larsen M.A.
86 92 12 76 Holm N.
86 92 12 82 Johansen K.
86 92 12 83 Pedersen D.F.
86 92 12 84 Rasmussen J.
86 92 12 87 Shell Service A/S
86 92 12 89 Johansen E.
86 92 12 90 Jensen J.C.F.
86 92 12 91 Riis G.
86 92 12 93 Pedersen L.H.B.
86 92 12 95 Jensen E.M.
86 92 13 02 Aarestrup S.
86 92 13 03 Ramsingh K.
86 92 13 05 Hørning Fjernvarme Amba
86 92 13 06 Jørgensen T.
86 92 13 07 Nielsen N.
86 92 13 09 Nielsen G.
86 92 13 10 Guldbageren
86 92 13 11 Hørning Kro & Hotel
86 92 13 14 Jensen G.
86 92 13 15 Andersen A.
86 92 13 17 Moltke-Leth C.
86 92 13 18 Bæk B.
86 92 13 20 Nielsen G.
86 92 13 23 Madsen Per Møller
86 92 13 25 Wind Estate A/S
86 92 13 29 Pedersen B.
86 92 13 31 Pedersen H.
86 92 13 33 Botilbud Kjærsholm
86 92 13 35 Christensen J.H.
86 92 13 36 Mortensen A.
86 92 13 37 Nielsen K.
86 92 13 38 Andersen N.
86 92 13 39 Jensen G.
86 92 13 40 Hjortnæs J.
86 92 13 41 Gade K.
86 92 13 42 Jørgensen H.
86 92 13 44 Theager M.
86 92 13 47 Hallser B.
86 92 13 49 Bøtker-Rasmussen B.
86 92 13 51 Schropp W.
86 92 13 52 Hansen N.B.
86 92 13 54 Andersen V.
86 92 13 56 Madsen B.
86 92 13 63 Bøgeskov C.
86 92 13 70 Vedersø Blomster
86 92 13 72 Aggersbjerg P.E.
86 92 13 73 Norup P.
86 92 13 75 Andersen H.H.
86 92 13 77 Hansen L.
86 92 13 78 Pedersen U.
86 92 13 79 Rasmussen A.
86 92 13 83 Christensen M.
86 92 13 84 Andersen B.
86 92 13 85 Rasmussen U.
86 92 13 93 Pedersen G.
86 92 13 94 Riis E.
86 92 13 95 Centerbageriet
86 92 14 00 Alphaprint Aps
86 92 14 06 Petersen K.B.
86 92 14 07 Jørgensen R.
86 92 14 08 Petersen K.
86 92 14 09 Stagsted J.F.R.
86 92 14 12 Olesen B.
86 92 14 13 Fast H.
86 92 14 14 Hesselby B.
86 92 14 15 Korsgaard-Klausen K.
86 92 14 16 Jensen I.B.
86 92 14 18 Sondrup Flemming
86 92 14 19 Rasmussen F.F.
86 92 14 24 Hansen O.K.
86 92 14 25 Haugsted G.
86 92 14 26 Jensen H.D.
86 92 14 28 Bak J.
86 92 14 32 Larsen P.E.
86 92 14 34 Frost K.O.
86 92 14 35 Melholt Anne-Mette
86 92 14 38 Larsen Christian
86 92 14 46 Christensen U.
86 92 14 47 Pedersen H.E.
86 92 14 48 Politiet
86 92 14 49 Danielsen E.
86 92 14 50 Dal M.
86 92 14 54 Pedersen F.
86 92 14 55 Lauridsen V.
86 92 14 56 Ioannou C.
86 92 14 58 Laursen S.
86 92 14 59 Jensen J.
86 92 14 60 Boyschau A.
86 92 14 62 Laursen J.J.
86 92 14 65 Skaarup P.
86 92 14 66 Appel K.
86 92 14 68 Boerlis D.
86 92 14 70 Jørgensen B.
86 92 14 71 Gavnholt J.
86 92 14 74 Orholt E.
86 92 14 75 Holm V.
86 92 14 76 Buch-Hansen J.E.
86 92 14 77 Iversen T.
86 92 14 78 Schyth T.
86 92 14 79 Johnsson S.
86 92 14 83 Bødker E.
86 92 14 84 Jensen K.
86 92 14 85 Jakobsen S.
86 92 14 87 Jensen K.
86 92 14 90 Larsen A.
86 92 14 92 Von Hallas M.
86 92 14 95 Holm K.J.
86 92 14 98 Jespersen F.B.
86 92 14 99 Laursen J.
86 92 15 02 Larsen T.
86 92 15 03 Nielsen H.B.
86 92 15 07 Riis G.
86 92 15 10 Kjær W.
86 92 15 11 Mæhle K.
86 92 15 16 Ebbesen A.
86 92 15 19 Kristensen S.
86 92 15 23 Damsgaard L.
86 92 15 25 Olsen C.
86 92 15 27 Smærup L.
86 92 15 30 Thomsen J.
86 92 15 31 Lauridsen K.
86 92 15 32 Rasmussen B.
86 92 15 34 Asgers VVS ApS
86 92 15 38 Fof
86 92 15 39 Pedersen N.F.
86 92 15 40 Hartmann A.
86 92 15 42 Hansen O.
86 92 15 43 Lyngsø P.
86 92 15 45 Hansen B.
86 92 15 46 Madsen G.
86 92 15 49 Danielsen S.
86 92 15 51 Melchiorsen L.
86 92 15 55 Andersen C.
86 92 15 56 Nielsen F.R.
86 92 15 61 Madsen J.
86 92 15 65 Jacobsen J.
86 92 15 66 Dagø S.
86 92 15 67 Lise A.
86 92 15 70 Andersen A.
86 92 15 71 Maarslet A.
86 92 15 72 Hørlyck C.
86 92 15 74 Laursen J.
86 92 15 78 Haugaard B.
86 92 15 80 Hansen Allan og Else
86 92 15 81 Rasmussen G.H.
86 92 15 83 Christensen T.
86 92 15 85 Jensen T.R.
86 92 15 87 Kolmos B.
86 92 15 94 Nielsen I.S.
86 92 15 95 Lauridsen K.
86 92 16 00 Jensen Pernille Søballe
86 92 16 01 Hermansen B.
86 92 16 02 Bitsch A.
86 92 16 03 Nielsen H.B.
86 92 16 05 Carlsen P.C.
86 92 16 06 Christensen M.
86 92 16 07 Hedegaard G.
86 92 16 10 Jensen E.Å.
86 92 16 15 Faurskov I.
86 92 16 16 Lauridsen M.
86 92 16 17 Ormslev Maskinfabrik
86 92 16 21 Christensen D.
86 92 16 24 Brix J.
86 92 16 25 Kammer J.E.
86 92 16 26 Samsø K.A.
86 92 16 32 Jensen B.W.
86 92 16 34 Damgaard H.
86 92 16 35 Thuesen B.
86 92 16 36 Dalby G.
86 92 16 39 Laursen O.L.
86 92 16 40 Villumsen U.
86 92 16 43 Just R.
86 92 16 45 Hansen P.E.
86 92 16 47 Oxvig K.
86 92 16 48 Tabermann G.
86 92 16 49 Nielsen T.
86 92 16 53 Nielsen V.
86 92 16 59 Nielsen E.
86 92 16 63 Stefansen K.
86 92 16 65 Strømkjær H.
86 92 16 66 Hørning Maskinfabrik A/S
86 92 16 68 Lauridsen K.
86 92 16 72 Jensen J.
86 92 16 77 Andersen T.
86 92 16 78 Fældes C.
86 92 16 81 Have M.
86 92 16 85 Olesen O.H.
86 92 16 87 Schandorff F.
86 92 16 92 Skjellerup E.S.
86 92 17 00 Skandia Knive A/S
86 92 17 01 Abusinni A.
86 92 17 02 Vindmølle 3
86 92 17 04 Gårdejer Per Søballe Pedersen
86 92 17 05 Hegholm K.
86 92 17 07 Jensen V.
86 92 17 08 Ellersgaard K.
86 92 17 10 Berg Å.
86 92 17 14 Torbensen P.
86 92 17 16 Skovsgård H.
86 92 17 17 Eskerod B.
86 92 17 18 Graversen N.
86 92 17 19 Jespersen L.B.
86 92 17 20 Borgbjerg R.
86 92 17 21 Rasmussen Aase
86 92 17 22 Info-Scan Instruments
86 92 17 25 Jørgensen G.
86 92 17 28 Krüger M.
86 92 17 29 Info-Scan Instruments
86 92 17 31 Bjørn F.
86 92 17 33 Christensen E.
86 92 17 38 Brennan B.
86 92 17 39 Hansen H.S.
86 92 17 42 Gravesen A.
86 92 17 43 Jørgensen P.
86 92 17 44 Alphaprint Aps
86 92 17 46 Jensen J.
86 92 17 53 Jensen E.D.
86 92 17 54 Staffe G.
86 92 17 55 Laursen A.
86 92 17 56 Rasmussen K.
86 92 17 58 Bigum K.E.
86 92 17 64 Rodeco
86 92 17 66 Rodeco
86 92 17 70 Jeppesen P.E.
86 92 17 71 Schultz P.V.
86 92 17 72 Mortensen P.
86 92 17 73 Andersen K.P.
86 92 17 74 Pedersen H.K.
86 92 17 75 Hansen B.
86 92 17 77 Nielsen E.
86 92 17 79 Nielsen B.
86 92 17 80 Nielsen V.
86 92 17 82 Olesen E.
86 92 17 83 Moselund E.
86 92 17 87 Quach H.P.
86 92 17 89 Larsen L.
86 92 17 90 Nielsen S.E.
86 92 17 91 Sønderby M.
86 92 17 92 Laursen R.
86 92 17 96 Bruun M.
86 92 17 98 Sørensen S.A.
86 92 17 99 Jersild M.
86 92 18 02 Arild K.
86 92 18 03 Westergaard O.
86 92 18 04 Fast J.
86 92 18 05 Schneider A.L.
86 92 18 06 Andersen A.K.
86 92 18 07 Rasmussen I.
86 92 18 08 Centerfrisøren
86 92 18 10 Martin P.J.
86 92 18 19 Andersen F.G.
86 92 18 20 Jasper P.
86 92 18 25 Aagaard M.
86 92 18 27 Larsen Ole
86 92 18 32 Hansen F.L.
86 92 18 34 Brøchner E.
86 92 18 36 Johansen T.
86 92 18 38 Dam A.
86 92 18 39 Lindekilde M.
86 92 18 40 Nielsen Susanne Stourup
86 92 18 42 Kahr E.
86 92 18 43 Frentz J.
86 92 18 47 Jacobsen E.B.
86 92 18 49 Kristensen V.
86 92 18 52 Hørning Rensningsanlæg
86 92 18 53 Svensson E.
86 92 18 57 Meilbæk K.
86 92 18 58 Larsen J.
86 92 18 63 Thomsen G.
86 92 18 66 Nielsen A.G.
86 92 18 67 Thodesen H.
86 92 18 69 Gammelgård I.
86 92 18 72 Jensen L.S.
86 92 18 75 Jeppesen K.
86 92 18 82 Gade Birte Wøldike
86 92 18 84 Sørensen T.
86 92 18 86 Andersen B.
86 92 18 90 Nielsen M.S.
86 92 18 96 Nielsen Lars Torben
86 92 19 01 Rasmussen K.
86 92 19 06 Hwam T.
86 92 19 08 Pedersen E.
86 92 19 10 Christensen S.K.
86 92 19 12 Christensen K.
86 92 19 17 Pedersen M.
86 92 19 21 Petersen G.
86 92 19 23 Hjortnæs A.
86 92 19 28 Lundum O.
86 92 19 29 Pedersen Søren
86 92 19 30 Petersen B.
86 92 19 31 Nielsen J.O.
86 92 19 33 Jensen V.R.
86 92 19 36 Brøbecker R.
86 92 19 39 Balle E.N.
86 92 19 43 Jensen K.V.
86 92 19 44 Kristensen S.
86 92 19 45 Knudsen U.S.
86 92 19 47 Larsen L.T.
86 92 19 49 Jensen C.L.
86 92 19 50 Ryom B.
86 92 19 54 Hammer L.
86 92 19 55 Viktor J.
86 92 19 56 Rasmussen H.
86 92 19 58 Nielsen M.
86 92 19 59 Haugaard G.
86 92 19 61 Laursen R.M.
86 92 19 63 Hildebrandt K.
86 92 19 66 Nybolig Hørning&Stilling
86 92 19 67 Bossow H.
86 92 19 68 Jørgensen M.
86 92 19 70 Hansen C.K.
86 92 19 75 Hou U.M.
86 92 19 80 Buch E.
86 92 19 82 Eberhard L.
86 92 19 83 Sørensen V.B.
86 92 19 85 Nielsen Steffen
86 92 19 87 Svenstrup Erik
86 92 19 88 Hørning Lægecenter ApS
86 92 19 90 Petersen Arne Ryge
86 92 19 95 Jørgensen G.
86 92 19 98 Schlyssel S.
86 92 20 01 Jørgensen A.O.
86 92 20 02 Siniora V.
86 92 20 03 Pedersen Henning ApS
86 92 20 04 Overgaard B.
86 92 20 05 Kristensen B.
86 92 20 09 Simonsen J.
86 92 20 10 Bach Nanna
86 92 20 11 Hansen Å.
86 92 20 13 Johansen E.F.
86 92 20 20 Hørning Hallen
86 92 20 25 Larsen D.S.
86 92 20 28 Lundø J.
86 92 20 31 Mikkelsen C.E.
86 92 20 32 Jensen B.E.
86 92 20 35 Jensen I.L.
86 92 20 40 Smith B.
86 92 20 41 Fynbo G.
86 92 20 42 Laustsen B.
86 92 20 43 Lindholm A.
86 92 20 46 Christensen O.F.
86 92 20 48 Svenstrup Bjarne, Tømrermester ApS
86 92 20 49 Christensen H.
86 92 20 50 Rubak K.
86 92 20 54 Kristensen J.M.
86 92 20 55 Justesen P.
86 92 20 56 Christensen L.S.
86 92 20 58 Jørgensen E.
86 92 20 59 Holm J.
86 92 20 64 ANDELSBOLIGFORE. Parketten Iii
86 92 20 66 Møllerparken A/S
86 92 20 69 Andersen E.S.
86 92 20 71 Mortensen P.E.
86 92 20 75 Jensen O.
86 92 20 76 Vestergaard Ulla
86 92 20 77 Meyer I.
86 92 20 78 Møller T.
86 92 20 81 Lauersen L.
86 92 20 82 Christensen B.
86 92 20 84 Stenz J.
86 92 20 85 Christensen J.
86 92 20 86 Døj A.
86 92 20 88 Nguyen C.
86 92 20 89 Rasmussen C.E.
86 92 20 90 Gl Hørning Vandværk Amb
86 92 20 95 Aagaard O.
86 92 20 96 Mathiassen K.
86 92 20 97 Nielsen J.H.
86 92 21 01 Petersen T.T.
86 92 21 03 Pedersen K.
86 92 21 04 Jensen S.
86 92 21 06 Nielsen L.
86 92 21 07 Rask B.R.
86 92 21 08 Petersen J.
86 92 21 09 Mikkelsen H.
86 92 21 10 Glade Fødder
86 92 21 12 Gyldenvang A.
86 92 21 13 Foged K.
86 92 21 14 Andersen P.
86 92 21 15 Madsen E.
86 92 21 17 Jørgensen E.
86 92 21 18 Winther B.
86 92 21 20 Washington L.
86 92 21 21 Nielsen K.
86 92 21 24 Thomsen T.
86 92 21 27 Qvist K.
86 92 21 28 Hansen Leif Kjær
86 92 21 30 Jensen L.
86 92 21 33 Nielsen A.B.
86 92 21 35 Bella Italia Pizzaria
86 92 21 36 Smeltana J.
86 92 21 41 Bjørnsholm G.
86 92 21 47 Bøving Poul J
86 92 21 48 Wulff Hanne og Kim
86 92 21 50 Pedersen K.E.
86 92 21 54 Hansen A.M.
86 92 21 55 Jensen B.R.
86 92 21 56 Sørensen B.Å.
86 92 21 57 Jensen Frank
86 92 21 60 Petersen A.
86 92 21 64 Grysbæk J.
86 92 21 65 Danish Agro
86 92 21 66 Hørning Apoteksudsalg
86 92 21 67 Ryberg B.
86 92 21 72 Frederiksen K.
86 92 21 76 Nielsen M.
86 92 21 77 Jensen S.
86 92 21 80 Hansen B.
86 92 21 81 Rasmussen P.
86 92 21 84 Damgaard K.
86 92 21 85 Pedersen F.
86 92 21 87 Christensen P.
86 92 21 89 Nielsen E.B.
86 92 21 90 Rahbek E.
86 92 21 91 Pedersen H.B.
86 92 21 92 Jensen L.H.
86 92 22 01 Jensen A.B.
86 92 22 03 Andersen Tind Vognmandsfirmaet
86 92 22 04 Andersen P.
86 92 22 09 Hansen J.
86 92 22 13 Knudsen J.
86 92 22 17 Brandt E.
86 92 22 20 Basse L.
86 92 22 21 Larsen J.C.
86 92 22 22 Andersen Hans Ørum
86 92 22 23 Jensen H.
86 92 22 24 Jespersen K.
86 92 22 26 Venti Fax A/S
86 92 22 27 Centrets Grill & Pizza
86 92 22 28 Laursen H.
86 92 22 31 Hagen P.E.
86 92 22 32 Garly A.
86 92 22 33 HWAM A/S
86 92 22 37 Ustrup P.
86 92 22 40 Farup L.
86 92 22 42 Kvist B.G.
86 92 22 44 Vesterbo Huse A/S
86 92 22 47 Thorkildsen P.
86 92 22 48 Basse I.
86 92 22 50 Jensen L.
86 92 22 52 Andersen B.
86 92 22 53 Fisker E.
86 92 22 58 Jensen K.
86 92 22 59 Smidt U.
86 92 22 62 Møller A.
86 92 22 63 Mortensen N.J.
86 92 22 65 Olsen N.
86 92 22 68 Borregaard B.
86 92 22 71 Jensen D.B.
86 92 22 72 Jensen A.D.
86 92 22 75 Pedersen E.M.
86 92 22 76 Nielsen Lisa R
86 92 22 78 Jepsen F.
86 92 22 80 Lejbøl N.
86 92 22 81 Dalby B.
86 92 22 82 Stenbock T.
86 92 22 83 Christensen A.
86 92 22 84 Nielsen K.
86 92 22 91 Stilling H.
86 92 22 92 Kjærtrup Merete
86 92 22 95 Rask F.
86 92 22 97 Hartlepp L.
86 92 23 00 Buhl S.
86 92 23 01 Johansen E.
86 92 23 03 Skjødt E.
86 92 23 04 Jensen L.
86 92 23 05 Mikkelsen H.V.
86 92 23 11 Jensen M.
86 92 23 12 Kurt'S Haveservice
86 92 23 13 Madsen V.
86 92 23 15 Schmidt P.
86 92 23 16 Lundsgaard A.H.
86 92 23 17 Nielsen G.
86 92 23 18 Holm Hansen H.C.
86 92 23 19 Rasmussen J.
86 92 23 20 Matas
86 92 23 22 Ipsen U.V.
86 92 23 23 Søgaard M.
86 92 23 24 Kristiansen G.
86 92 23 27 Poulsen F.
86 92 23 28 Nielsen K.
86 92 23 32 Munk K.
86 92 23 33 Nielsen L.
86 92 23 34 Hansen J.W.
86 92 23 36 Petersen O.
86 92 23 38 Alminde L.
86 92 23 42 Nygaard P.
86 92 23 46 Hansen B.
86 92 23 49 Petersen G.L.
86 92 23 51 Sørensen A.S.
86 92 23 52 Pedersen L.K.
86 92 23 56 Jensen L.
86 92 23 57 Faber A.
86 92 23 61 Bundgård F.
86 92 23 62 Brix K.
86 92 23 64 Sørensen I.B.
86 92 23 66 Høy Else Revisionsfirmaet ApS
86 92 23 67 Andersen K.
86 92 23 69 Madsen A.
86 92 23 72 Tolstrup J.M.
86 92 23 73 Pedersen E.
86 92 23 74 Jakobsen S.
86 92 23 79 Witt R.
86 92 23 81 Bertelsen K.
86 92 23 82 Abildgaard J.R.
86 92 23 83 Wlik A.O.
86 92 23 89 Rasmussen A.L.
86 92 23 93 Jaquet K.
86 92 23 96 Horsbøl E.
86 92 23 97 Villadsen E.
86 92 24 00 LS Handsker
86 92 24 01 Andresen I.B.
86 92 24 02 Pedersen B.
86 92 24 04 Sørensen R.
86 92 24 06 Eriksen J.K.
86 92 24 07 Kelfast E.
86 92 24 08 Petersen L.
86 92 24 09 Laursen H.B.
86 92 24 10 Lang J.
86 92 24 11 Larsen Birgit
86 92 24 13 Luxhøj P.
86 92 24 16 Medborgerhuset
86 92 24 22 Madsen J.S.
86 92 24 23 Hørning Kirkekontor
86 92 24 24 Andersen M.
86 92 24 25 Hald L.
86 92 24 27 Rasmussen L.
86 92 24 28 Thorsted T.
86 92 24 29 Pedersen A.
86 92 24 32 Knudgaard B.
86 92 24 33 Lyngbak M.
86 92 24 34 Thomassen B.
86 92 24 39 Munk-Pedersen B.
86 92 24 40 Olsen S.B.
86 92 24 48 Hedegaard J.
86 92 24 54 Madsen J.
86 92 24 55 Iversen Kjeld
86 92 24 56 Andersen D.
86 92 24 58 Kristiansen L.S.
86 92 24 59 Industri Tekniker Keld Nielsen
86 92 24 61 Skov T.
86 92 24 62 Tandlægerne Marian Tramm Og Laika Larsen
86 92 24 64 Foldager T.K.
86 92 24 65 Håkonsson E.
86 92 24 67 Buhl-Olsen T.
86 92 24 70 Sandholm Gitte
86 92 24 71 Mejholm K.M.
86 92 24 74 Aagaard C.
86 92 24 77 Hørning Lystefabrik ApS
86 92 24 78 Ballisager Olav
86 92 24 79 Pedersen K.
86 92 24 82 Hestehave J.
86 92 24 83 Lundberg K.
86 92 24 87 Brandstrup H.T.
86 92 24 88 Andersen U.
86 92 24 90 Hæegh J.
86 92 24 92 Mortensen A.F.
86 92 24 94 Olsen Kim
86 92 24 95 Steffensen K.
86 92 25 01 Olesen K.G.
86 92 25 03 Frederiksen C.B.
86 92 25 06 Jungersen G.
86 92 25 07 Pedersen S.E.
86 92 25 08 Sussies Saloon
86 92 25 15 Olofson R.I.
86 92 25 17 Kristiansen J.
86 92 25 18 Avep B.M.
86 92 25 19 Lyngsø L.
86 92 25 20 Eiset K.K.
86 92 25 21 Pedersen B.W.
86 92 25 22 Bendixen N.
86 92 25 24 Larsen T.V.
86 92 25 25 Christensen E.
86 92 25 26 Egebjerg K.
86 92 25 27 Petersen C.
86 92 25 29 Biom J.
86 92 25 31 Hansen Jens E
86 92 25 32 Møller Nielsen G.
86 92 25 37 Christensen M.
86 92 25 38 Fløe F.
86 92 25 41 Hørning Pony Rideskole
86 92 25 43 Østergaard O.
86 92 25 45 Pedersen F.
86 92 25 47 Wegener C.
86 92 25 49 Reck K.
86 92 25 51 Pind Jensen Jan
86 92 25 52 Sørensen P.Å.
86 92 25 57 Nielsen Frank Farsø
86 92 25 58 Hansen E.
86 92 25 62 Sørensen L.
86 92 25 64 Nielsen J.
86 92 25 68 Dagskolen
86 92 25 71 Frandsen M.H.J.
86 92 25 73 Lindgaard B.
86 92 25 74 Kristensen K.
86 92 25 75 Christensen J.O.
86 92 25 78 Rasmussen E.
86 92 25 81 Sørensen P.
86 92 25 85 Pedersen L.
86 92 25 90 Sørensen G.
86 92 25 92 Hansen O.T.
86 92 25 93 Petersen K.
86 92 25 95 Nielsen K.
86 92 25 96 Arulanantham S.
86 92 26 00 Nielsen P.
86 92 26 02 Pedersen E.
86 92 26 04 Andersen J.
86 92 26 09 Sørensen B.
86 92 26 10 Sørensen N.
86 92 26 12 Møller Rasmussen B.
86 92 26 13 Anthonsen E.
86 92 26 14 Siegel E.
86 92 26 17 Sørensen D.
86 92 26 19 Kristensen A.
86 92 26 23 Pedersen P.
86 92 26 25 Christensen J.
86 92 26 26 Brandstrup Limousine Service
86 92 26 29 Ren Service ApS
86 92 26 30 Morgen O.
86 92 26 32 Jørgensen K.
86 92 26 34 Møller E.
86 92 26 38 Nielsen L.
86 92 26 49 Petersen J.T.
86 92 26 50 Laursen P.H.
86 92 26 56 Jæger J.
86 92 26 57 Hørning Tennisklub
86 92 26 59 Madsen I.
86 92 26 61 Vedersø Blomster Telefax
86 92 26 62 Jakobsen J.
86 92 26 64 Rasmussen D.
86 92 26 65 Olesen E.H.
86 92 26 69 Larsen A.E.
86 92 26 74 Manøvrecenter Hørningbanen ApS
86 92 26 75 Lillie E.
86 92 26 76 Jensen N.E.
86 92 26 77 Mortensen A.M.
86 92 26 79 Häuser L.
86 92 26 86 Sørensen E.V.
86 92 26 87 Petersen C.
86 92 26 90 Nielsen H.E.
86 92 26 92 Legart E.
86 92 26 97 Nielsen E.D.
86 92 27 03 Stubberup E.
86 92 27 06 Hørning Kirke Organist
86 92 27 09 Kisliakova T.
86 92 27 10 Jafner L.
86 92 27 12 Christensen V.
86 92 27 18 Buhl H.
86 92 27 22 Svenningsen I.

86 92 27 24 Trust A.
86 92 27 30 Jørgensen F.L.
86 92 27 31 Krause E.
86 92 27 35 Nielsen Keld Astrup
86 92 27 37 Vigen T.
86 92 27 38 Knudsen P.
86 92 27 39 Madsen O.
86 92 27 40 Svennesen Bo
86 92 27 41 Sprogeel L.
86 92 27 47 Hybschmann B.A.
86 92 27 51 Pedersen L.
86 92 27 52 Sørensen J.
86 92 27 57 Sørensen K.E.
86 92 27 69 Reck A.
86 92 27 75 Lauesen P.L.
86 92 27 77 El-Ta A/S
86 92 27 83 Lorentzen L.
86 92 27 86 Berdien K.
86 92 27 91 Skovsgård A.
86 92 27 93 Olesen L.L.L.
86 92 28 02 Rowlandson M.
86 92 28 03 Gundlund J.
86 92 28 04 Jakobsen S.S.
86 92 28 07 Kahr H.J.
86 92 28 08 Lysdal I.
86 92 28 13 Christiansen J.
86 92 28 20 Pedersen Grethe
86 92 28 24 Espensen F.
86 92 28 25 Jørgensen A.
86 92 28 28 Honore N.
86 92 28 29 Mirage Friser ApS
86 92 28 39 Schou A.
86 92 28 40 Damsgård T.
86 92 28 42 Legind-Hansen T.
86 92 28 47 Rasmussen L.A.
86 92 28 49 Nielsen K.E.
86 92 28 50 Bay M.
86 92 28 51 Fagerlund A.
86 92 28 55 Halton A/S
86 92 28 65 Nadarajah A.
86 92 28 66 Mister Minit Services A/S Administration
86 92 28 68 Andersen D.
86 92 28 75 Staid H.B.
86 92 28 83 Pedersen Karsten
86 92 28 84 Hørning Fjernvarme AmbA
86 92 28 87 Kure F.
86 92 28 89 Huangs Akupunkturklinik
86 92 28 90 Genz M.
86 92 28 94 Nielsen K.H.
86 92 28 95 Kaagh Svend Emballage A/S
86 92 28 97 Nielsen O.
86 92 28 98 Dalgaard P.R.
86 92 28 99 Kahl T.
86 92 29 01 Schmidt R.
86 92 29 03 Jacobsen H.
86 92 29 05 Sørensen G.
86 92 29 08 Sørensen K.P.
86 92 29 09 Offersen T.
86 92 29 11 Gerlings M.N.
86 92 29 13 Ottosen M.
86 92 29 14 Pedersen J.
86 92 29 15 Jørgensen Kaj
86 92 29 18 Pedersen C.
86 92 29 20 Lorentzen F.
86 92 29 21 Nielsen L.
86 92 29 23 Børneteateret Det Rullende Eventyr
86 92 29 26 Steiniche L.
86 92 29 27 Krog M.
86 92 29 29 Aaris J.
86 92 29 30 Pedersen E.
86 92 29 32 Møller Nielsen B.
86 92 29 39 Rasmussen C.B.
86 92 29 40 Koefoed H.
86 92 29 47 Christensen H.
86 92 29 60 Koudal H.
86 92 29 62 Holm A.
86 92 29 66 Juhlin L.P.
86 92 29 70 Madsen E.
86 92 29 77 Pedersen V.V.
86 92 29 79 Hansen J.
86 92 29 86 Panduro L.
86 92 29 94 Thomsen T.R.
86 92 29 96 Hansen A.
86 92 29 97 Abrahamsson J.
86 92 29 98 Mikkelsen A.H.
86 92 29 99 El-Ta A/S
86 92 30 00 Andersen J.
86 92 30 01 Jensen S.
86 92 30 03 Lahu E.
86 92 30 05 Nejland C.
86 92 30 08 Gissel I.
86 92 30 09 Andersen B.
86 92 30 10 Ernstsen P.N.
86 92 30 11 Bruun T.
86 92 30 12 Rasmussen J.
86 92 30 16 Thomsen V.B.
86 92 30 17 Larsen T.W.
86 92 30 22 Hørning Malerfirma A/S
86 92 30 23 Søe H.G.
86 92 30 24 Hjorthmose L.E.
86 92 30 26 Villumsen I.
86 92 30 29 Abm Gulvprodukter Aps
86 92 30 34 Svith B.
86 92 30 36 Schulz E.
86 92 30 37 Svare Helle
86 92 30 39 Flyger P.
86 92 30 40 Solgaard S.
86 92 30 41 Sørensen H.J.A.
86 92 30 44 FOF
86 92 30 45 Hansen L.
86 92 30 51 Pedersen L.
86 92 30 52 Hermansen F.
86 92 30 55 Salon Falk
86 92 30 56 Madsen J.N.
86 92 30 57 Hansen L.
86 92 30 64 Klimodan A/S
86 92 30 67 Nielsen B.H.
86 92 30 71 Jensen P.
86 92 30 72 Kjærgaard O.
86 92 30 75 Mohamad J.F.
86 92 30 79 Thomsen K.
86 92 30 80 Kristensen F.
86 92 30 81 Thomsen Jens Aage
86 92 30 82 Andersen J.
86 92 30 84 Juul P.
86 92 30 85 Jensen K.
86 92 30 87 Rasmussen E.B.
86 92 30 92 Tolstrup M.
86 92 30 96 Sørensen W.
86 92 30 97 Petersen K.B.
86 92 30 98 Jensen E.
86 92 31 01 Ankjær I.
86 92 31 03 Madsen L.
86 92 31 05 Jakobsen V.
86 92 31 06 Jonas Olav
86 92 31 07 Madsen A.
86 92 31 10 Jensen M.T.
86 92 31 11 Rasmussen I.
86 92 31 12 Rahr H.L.
86 92 31 13 Jakobsen H.
86 92 31 14 Larsen E.
86 92 31 16 Hammer L.
86 92 31 21 Rasmussen S.E.
86 92 31 22 Aagesen J.
86 92 31 24 Jensen M.
86 92 31 26 Dahse J.
86 92 31 28 Fiering K.
86 92 31 29 Ovesen K.
86 92 31 30 Nørgaard N.
86 92 31 31 Rasmussen D.R.
86 92 31 33 Impex Agency Hoering Aps
86 92 31 36 Andersen K.
86 92 31 37 Rasmussen D.
86 92 31 39 Lemminger E.
86 92 31 41 Thyrrestrup K.
86 92 31 42 Bisbo A.L.G.
86 92 31 44 Andersen T.
86 92 31 45 Kruse V.
86 92 31 52 Madsen L.
86 92 31 54 Hansen H.W.
86 92 31 56 Østergaard E.
86 92 31 57 Sandal G.
86 92 31 59 Madsen J.
86 92 31 64 Laursen J.S.
86 92 31 67 Nielsen F.K.
86 92 31 71 Samsø M.
86 92 31 75 Kjærgaard I.
86 92 31 80 Kristensen C.
86 92 31 81 Reng B.
86 92 31 82 Lund Jensen E.
86 92 31 86 Skandshus Ida
86 92 31 88 Pana Gardinkonfektion ApS
86 92 31 90 Hørning Autohandel ApS
86 92 31 91 Pedersen O.K.
86 92 31 93 Steffensen S.F.
86 92 31 97 Nielsen J.
86 92 31 98 Lolk Jane og Søren
86 92 32 00 Jørgen Og Bente Andersen
86 92 32 02 Huusom L.
86 92 32 03 Bering Forsamlingshus
86 92 32 04 Rasmussen A.M.
86 92 32 05 Rasmussen T.
86 92 32 07 Buhl H.
86 92 32 08 Olsson K.
86 92 32 10 Laursen B.
86 92 32 12 Nørgaard K.
86 92 32 21 Sørensen I.V.
86 92 32 22 Rye Petersen Kaj
86 92 32 24 Kristensen D.
86 92 32 25 Andersen J.K.
86 92 32 26 Deichmann-Jensen J.
86 92 32 27 Albæk J.
86 92 32 30 Friskev A.
86 92 32 32 Hulgreen E.
86 92 32 33 Borch H.J.
86 92 32 38 Larsen I.
86 92 32 39 Gubba L.P.
86 92 32 40 Danmark H.
86 92 32 41 Nielsen H.
86 92 32 42 Nielsen L.
86 92 32 46 Jensen F.
86 92 32 47 Nielsen G.
86 92 32 49 Groth D.
86 92 32 50 Jensen J.
86 92 32 52 Neergaard K.
86 92 32 53 Buhl T.F.
86 92 32 54 Borup R.
86 92 32 58 Hjorth M.
86 92 32 64 Nielsen L.
86 92 32 67 Mikkelsen I.K.
86 92 32 69 Simonsen P.
86 92 32 70 Seidelin F.
86 92 32 73 Kring Grethe
86 92 32 77 Pedersen J.N.
86 92 32 79 Christensen V.
86 92 32 82 Jensen E.V.
86 92 32 83 Basse M.
86 92 32 84 Rasmussen N.
86 92 32 85 Hansen G.F.H.
86 92 32 86 Linnemann E.
86 92 32 87 Lerche B.
86 92 32 88 Klippehjørnet
86 92 32 89 Allentoft J.
86 92 32 90 Nielsen E.
86 92 32 92 Møller K.M.
86 92 32 94 Hansen P.
86 92 32 98 Andersen O.A.
86 92 33 00 Lignell P.
86 92 33 01 Poulsen C.
86 92 33 03 Bach-Jensen N.K.
86 92 33 05 Jensen S.N.H.
86 92 33 06 Hørning Skakklub
86 92 33 08 Sørensen S.K.
86 92 33 12 Lundberg H.
86 92 33 13 Lundberg H.
86 92 33 15 Jensen N.
86 92 33 17 Sørensen E.M.
86 92 33 19 Iversen C.
86 92 33 21 Mikkelsen G.
86 92 33 22 Mohamed Farah
86 92 33 23 Overgaard J.
86 92 33 28 Sørensen B.
86 92 33 33 Natur-Drogeriet A/S
86 92 33 34 Beck-Jensen H.C.
86 92 33 37 Pedersen J.
86 92 33 38 Domino P.E.
86 92 33 40 Pindsmølle Put & Take
86 92 33 42 Stitz H.U.
86 92 33 44 Rasmussen R.
86 92 33 47 Nielsen U.
86 92 33 50 Kristensen K.
86 92 33 51 Sørensen P.
86 92 33 53 Knudsen I.
86 92 33 54 Christensen I.
86 92 33 57 Jensen A.E.
86 92 33 70 Dansk Røde Kors Genbrugsbutikken
86 92 33 73 Nielsen O.H.
86 92 33 74 Boel I.
86 92 33 75 LT Auto
86 92 33 80 Grosen L.
86 92 33 83 Bonde G.
86 92 33 85 Nielsen K.H.
86 92 33 86 Bryder A.
86 92 33 88 Iversen C.
86 92 33 89 Pedersen S.
86 92 33 91 Marie E.
86 92 33 92 Mikkelsen E.
86 92 33 93 Bjarkø K.
86 92 33 99 Nygaard B.
86 92 34 02 Hørning Glas
86 92 34 06 Larsen Niels Peder
86 92 34 10 Sørensen F.S.
86 92 34 11 Lassen I.
86 92 34 12 Møller O.
86 92 34 14 Lindskow M.
86 92 34 15 Markussen G.
86 92 34 17 Nielsen E.
86 92 34 21 Nielsen B.
86 92 34 22 Christensen D.I.
86 92 34 25 Andreasen K.
86 92 34 27 Madsen P.
86 92 34 28 Andersen P.D.
86 92 34 29 Holst E.
86 92 34 31 Nielsen H.S.
86 92 34 32 Servé H.
86 92 34 33 Klimodan A/S
86 92 34 34 Aagaard T.R.
86 92 34 36 Jensen J.
86 92 34 37 Fredskild B.
86 92 34 40 Sørensen Annette Gammelgaard
86 92 34 42 Schultz H.
86 92 34 43 Tvermose H.
86 92 34 45 Nielsen V.M.
86 92 34 47 Røjkjær E.O.
86 92 34 48 Christensen P.S.
86 92 34 50 Møller J.
86 92 34 52 Jakobsen S.
86 92 34 53 Jakobsen S.
86 92 34 54 Nielsen J.
86 92 34 55 Ms - Polering
86 92 34 60 Bardung K.
86 92 34 71 Skou A.M.
86 92 34 73 Jensen P.
86 92 34 75 Hansen V.B.
86 92 34 77 Hansen M.R.
86 92 34 78 Kappel T.
86 92 34 80 Jørgensen E.
86 92 34 87 Christiansen E.M.
86 92 34 88 Hørning Autocenter/Hyundai
86 92 34 89 Poulsen M.B.
86 92 34 92 Linde N.
86 92 34 94 Bindesbøl B.
86 92 34 95 Andersen J.E.
86 92 34 97 Toft A.H.
86 92 34 98 Larsen A.
86 92 35 01 Petersen F.
86 92 35 03 Brugsch R.B.
86 92 35 07 Sejr S.O.
86 92 35 08 Rasmussen H.O.
86 92 35 09 Lorentzen L.
86 92 35 11 TKJ Byg ApS
86 92 35 14 Busse H.
86 92 35 15 Svanberg H.
86 92 35 16 Jensen P.
86 92 35 19 Pedersen A.M.
86 92 35 23 Thestrup K.
86 92 35 28 Janby M.
86 92 35 30 Madsen K.J.
86 92 35 32 Linnemann A.
86 92 35 36 Larsen E.
86 92 35 38 Jeppesen P.
86 92 35 40 Sørensen K.
86 92 35 41 Madsen Jan
86 92 35 43 Johansen G.U.
86 92 35 44 Johansen B.
86 92 35 46 Bjerregård E.
86 92 35 49 Abm Gulvprodukter Aps
86 92 35 51 Jensen K.
86 92 35 54 Kristensen C.B.
86 92 35 55 Bolvig J.
86 92 35 60 Bigler B.
86 92 35 61 Petersen P.
86 92 35 63 Lauridsen K.
86 92 35 67 Rasmussen J.
86 92 35 68 Holm E.
86 92 35 69 Poulsen J.
86 92 35 78 Frederiksen H.
86 92 35 79 Lemvigh P.
86 92 35 80 Byens Grøntorv Aps
86 92 35 81 Axelsen S.F.
86 92 35 83 Pedersen A.J.
86 92 35 85 Jeppesen E.M.
86 92 35 88 Andersen P.
86 92 35 92 Olsen S.
86 92 35 93 Schmidt M.
86 92 35 95 Andersen B.F.
86 92 35 96 Andersen R.S.
86 92 35 97 Hansen P.G.
86 92 36 00 Hørning Autolager ApS
86 92 36 02 Hansen S.
86 92 36 08 Tina Lottrup,
86 92 36 09 Sanberg K.
86 92 36 13 Adler V.
86 92 36 15 Boeriis M.
86 92 36 18 Lørup K.
86 92 36 23 Alarmlinie
86 92 36 25 Bach P.V.
86 92 36 30 Christensen T.
86 92 36 33 Hørning Fysioterapi
86 92 36 34 Jørgensen I.
86 92 36 37 Ballegaard B.
86 92 36 40 Jeppesen R.R.
86 92 36 42 Hansen J.W.
86 92 36 43 Krogh I.
86 92 36 45 Kristiansen P.H.
86 92 36 46 Nielsen L.
86 92 36 57 Dagninstitutionen Kjærsholm
86 92 36 60 Andersen K.N.
86 92 36 63 Sørensen A.C.
86 92 36 64 Møller Jensen E.
86 92 36 69 Mikkelsen S.E.
86 92 36 71 Klimodan A/S
86 92 36 72 Øvlisen H.
86 92 36 75 Nielsen P.
86 92 36 79 Kristensen B.W.
86 92 36 81 Mouritzen E.
86 92 36 86 Nissen O.
86 92 36 89 Dagninstitutionen Kjærsholm
86 92 36 90 Mikkelsen R.
86 92 36 92 Møller K.
86 92 36 93 Pihlmann A.B.
86 92 36 97 Pedersen T.
86 92 36 98 Dagninstitutionen Kjærsholm
86 92 36 99 Jensen T.H.
86 92 37 01 Hjort Lars og Charlotte Søby Hjort
86 92 37 02 Wieland H.
86 92 37 03 Jensen H.H.B.
86 92 37 05 Mathiassen Eigil
86 92 37 06 Sørensen K.
86 92 37 07 Damkjær J.
86 92 37 08 Sørensen K.
86 92 37 09 Nielsen J.
86 92 37 16 Nielsen K.
86 92 37 18 Madsen L.
86 92 37 20 Nedergaard E.
86 92 37 25 Hjortshøj L.
86 92 37 27 Smilla
86 92 37 29 Søndergaard T.
86 92 37 33 Hørning Produktionsskole
86 92 37 35 Graversen L.
86 92 37 36 Hansen E.Å.
86 92 37 37 Nielsen L.L.
86 92 37 39 Hansen C.
86 92 37 41 Degn E.
86 92 37 46 Efterskolen Ådalen
86 92 37 47 Christensen Heino Entreprenør ApS
86 92 37 48 Nielsen F.
86 92 37 57 Andersen K.V.
86 92 37 59 Evert H.O.
86 92 37 71 Lh Laboratorie Service Thomas Haüser A/S
86 92 37 72 Lh Laboratorie Service Fax A/S
86 92 37 73 Hesselberg H.
86 92 37 76 Hyzoll H.
86 92 37 81 Lyager A.
86 92 37 84 Jensen H.
86 92 37 86 FDF Århus 1 Kreds
86 92 37 87 Andersen J.
86 92 37 90 Andersen P.
86 92 37 93 Sørensen I.
86 92 37 94 Frikke R.
86 92 37 96 Kruse A.
86 92 38 01 Nielsen B.F.
86 92 38 03 Jørgensen T.
86 92 38 04 John Svarre
86 92 38 06 Jørgensen M.M.
86 92 38 07 Krarup D.
86 92 38 09 Bendixen Ann
86 92 38 10 Andersen Tony K
86 92 38 11 Pedersen E.S.B.
86 92 38 13 Knudsen P.
86 92 38 16 Sindberg L.
86 92 38 19 Rasmussen T.
86 92 38 21 Kristiansen B.
86 92 38 28 Præstiin K.
86 92 38 31 Hjorth P.
86 92 38 32 Stjernholm L.
86 92 38 33 Fritidstømreren
86 92 38 34 Beck K.
86 92 38 35 Eilrik F.
86 92 38 38 Husum G.S.
86 92 38 47 Michaels Mad & Vin
86 92 38 48 Aabenhus T.
86 92 38 49 Quorning B.
86 92 38 52 Mikkelsen S.
86 92 38 60 Madsen Keld Egon Grosen
86 92 38 64 Bøje A.
86 92 38 65 Rasmussen V.F.
86 92 38 66 Klintemark M.
86 92 38 68 Vedersø K.
86 92 38 69 Andersen L.
86 92 38 73 Holst V.M.
86 92 38 76 Gadkjær S.W.
86 92 38 77 Jakobsen J.
86 92 38 79 Jensen M.
86 92 38 83 Frostholm C.
86 92 38 84 Møller Jensen J.
86 92 38 86 Sørensen T.
86 92 38 88 Ladefoged H.E.
86 92 39 01 Hørning Kirke Kirkegårdskontor
86 92 39 03 Dalgård Esper
86 92 39 04 Anne Norup
86 92 39 09 Andreasen J.
86 92 39 10 Jensen A.M.
86 92 39 11 Nielsen A.
86 92 39 13 Vester L.
86 92 39 14 Jensen P.A.
86 92 39 15 Jacobsen J.
86 92 39 17 Nielsen O.E.
86 92 39 18 Frandsen P.
86 92 39 22 World Contact
86 92 39 25 Saaby P.
86 92 39 27 Hvam S.
86 92 39 29 Dansk VinEmballage ApS
86 92 39 30 Eirsbohr P.
86 92 39 34 Mortensen S.
86 92 39 39 Rasmussen Carsten
86 92 39 40 Justesen M.
86 92 39 41 Villumsen P.J.
86 92 39 42 Hansen L.
86 92 39 43 Nielsen E.
86 92 39 46 Nielsen B.
86 92 39 49 Bødker E.
86 92 39 55 Hørning Entreprenør Firma A/S
86 92 39 56 Palmelund I.
86 92 39 59 Madsen E.
86 92 39 60 Pilgaard A.
86 92 39 61 Møller G.
86 92 39 63 Aavild A.
86 92 39 66 Sabroe A.
86 92 39 70 Christensen L.
86 92 39 74 Mikkelsen P.
86 92 39 87 Barslev G.
86 92 39 88 Match Biller A/S
86 92 39 89 Schmidt W.
86 92 39 91 Mæhlisen J.
86 92 39 93 Olsen H.
86 92 39 96 Rasmussen D.
86 92 39 99 Mæhlisen J.
86 92 40 00 Klein S.
86 92 40 02 Holm L.
86 92 40 03 Østergaard H.
86 92 40 04 Sophias Mormor
86 92 40 06 Steca Bogtryk
86 92 40 08 Andersen L.
86 92 40 11 Sørensen K.
86 92 40 15 Abm Gulve 03 Aps
86 92 40 18 Laursen S.
86 92 40 19 Hansen L.
86 92 40 25 Pedersen Jørn
86 92 40 26 Winther T.
86 92 40 30 Cederskjold U.
86 92 40 33 Tranberg Jens Chr
86 92 40 34 Nielsen I.F.
86 92 40 35 Kirke H.
86 92 40 40 Hansen J.B.
86 92 40 41 Bundgaard M.S.
86 92 40 43 Piv Edslev Aps
86 92 40 44 Sørensen L.
86 92 40 50 Jensen J.K.
86 92 40 67 Høy I.
86 92 40 70 Nielsen P.
86 92 40 73 Enevoldsen T.
86 92 40 76 Jensen S.I.
86 92 40 82 Nielsen B.C.S.
86 92 40 85 Bundgaard M.S.
86 92 40 86 Byrialsen M.
86 92 40 93 Sørensen L.
86 92 40 94 Søndergaard T.
86 92 40 99 Abm Gulve 03 Aps
86 92 41 03 Petersen E.K.
86 92 41 04 Zacho H.
86 92 41 05 Bitsch M.
86 92 41 09 Christiansen H.
86 92 41 10 Baungaard B.
86 92 41 11 Skyum Arne og Birthe
86 92 41 12 Damgaard P.
86 92 41 14 Hansen Lars Fast
86 92 41 15 Pedersen A.T.
86 92 41 18 Jensen M.B.
86 92 41 19 Larsen L.
86 92 41 21 Sørensen Frede Busk
86 92 41 24 Andersen J.S.
86 92 41 25 Bertelsen B.
86 92 41 40 Andersen K.
86 92 41 42 Salon Inge
86 92 41 48 Larsen L.
86 92 41 50 Hogg A.
86 92 41 70 Løjstrup H.
86 92 41 71 Hansen C.
86 92 41 77 Falk H.J.
86 92 41 81 Kjærgård O.
86 92 41 88 Christensen K.B.
86 92 41 91 Rasmussen C.
86 92 41 96 Pedersen G.Z.
86 92 41 98 Efterskolen Ådalen
86 92 41 99 Jensen K.
86 92 42 02 Knudsen A.M.R.
86 92 42 05 Jensen B.F.
86 92 42 07 Stege P.
86 92 42 08 Rasmussen M.
86 92 42 09 Larsen J.
86 92 42 11 Danmark H.
86 92 42 13 Siig A.
86 92 42 15 Kloster H.L.
86 92 42 16 Larsen H.
86 92 42 20 Mølleparkens Aktivitetsklub
86 92 42 21 Danmark H.
86 92 42 23 Lund K.
86 92 42 24 Reiner A.
86 92 42 25 Rasmussen B.
86 92 42 29 Hansen J.
86 92 42 42 Nielsen G.
86 92 42 50 Overgaard S.M.
86 92 42 53 Lund-Sørensen J.
86 92 42 55 Kastrup B.L.
86 92 42 56 Ryom O.
86 92 42 60 Brock F.S.
86 92 42 66 Pedersen A.M.
86 92 42 70 Mikkelsen J.
86 92 42 71 Mindested J.
86 92 42 72 Schou L.
86 92 42 73 Holm P.
86 92 42 80 Weiss B.
86 92 42 81 Blaabjerg S.
86 92 42 83 Drachmann L.
86 92 42 86 Rasmussen G.F.
86 92 42 93 Masterroll A/S
86 92 42 95 Hyltoft W.J.
86 92 42 98 Andersen B.V.
86 92 43 00 Poulsen J.
86 92 43 01 Bækdal E.
86 92 43 02 Søgaard T.
86 92 43 03 Christensen L.
86 92 43 05 Hanberg A.
86 92 43 06 Poulsen T.
86 92 43 09 Poulsen A.E.
86 92 43 10 Christensen B.K.
86 92 43 11 Abk Finans A/S
86 92 43 18 Damgaard P.
86 92 43 34 Nielsen K.
86 92 43 35 Klippehjørnet
86 92 43 37 Jensen T.K.
86 92 43 40 Andersen H.B.
86 92 43 41 Largren P.
86 92 43 42 Olesen A.
86 92 43 48 Nielsen K.
86 92 43 50 Andersen K.B.
86 92 43 53 Jensen C.B.
86 92 43 84 Nielsen F.
86 92 43 93 Pedersen L.H.B.
86 92 44 03 Eskesen B.
86 92 44 06 Christensen V.
86 92 44 09 Nielsen J.H.
86 92 44 10 Jensen O.M.
86 92 44 11 Jensen Henning
86 92 44 12 Nygaard Aksel Laurits
86 92 44 14 Bülow Salon
86 92 44 16 Larsen O.E.
86 92 44 20 Pedersen M.B.
86 92 44 24 Hesselholt M.A.
86 92 44 27 Kohsel B.
86 92 44 32 Degenkamp C.
86 92 44 33 Lundqvist Tonny
86 92 44 34 Frederiksen N.H.
86 92 44 38 Rasmussen H.
86 92 44 45 Kristensen S.K.
86 92 44 46 Graugaard A.
86 92 44 50 Nørregaard J.
86 92 44 54 Erbs J.
86 92 44 58 Andersen H.
86 92 44 62 Lene Og Leif Lynggaard / Johansen
86 92 44 63 Weller D.
86 92 44 66 Lærkte A.
86 92 44 68 Hansen M.
86 92 44 70 Lorentzen H.
86 92 44 75 Storm L.Å.
86 92 44 84 Baggersgaard S.
86 92 44 86 McGhee I.J.
86 92 44 88 Jørgensen S.
86 92 44 95 Pedersen I.
86 92 44 97 Nielsen L.
86 92 45 00 Johansen Ove
86 92 45 06 Nielsen B.
86 92 45 08 Jepsen K.
86 92 45 19 Knudsen I.
86 92 45 35 Thorsager T.M.F.
86 92 45 40 Nielsen E.
86 92 45 43 Merrifield J.R.
86 92 45 46 Hem M.
86 92 45 50 Christensen K.B.G.
86 92 45 55 Hørning Fugeforretning ApS
86 92 45 75 Jensen M.L.
86 92 45 80 Rasmussen A.
86 92 45 93 Fdb Distribution Ferskvarecentral
86 92 45 99 Christiansen P.
86 92 46 00 Jørgensen H.
86 92 46 01 Buur K.
86 92 46 09 Jeppesen A.
86 92 46 12 Rasmussen M.
86 92 46 24 Sørensen A.
86 92 46 26 Henriksen C.
86 92 46 36 Basse J.
86 92 46 41 Nielsen J.K.
86 92 46 45 Pølseboden
86 92 46 51 Gellert L.
86 92 46 54 Holm C.
86 92 46 66 Iversen B.
86 92 46 87 Carlsen A.
86 92 46 88 Holm J.L.
86 92 46 90 Larsen C.
86 92 46 92 Borges T.D.
86 92 46 95 Andersen H.
86 92 47 00 Lystbæk J.T.
86 92 47 07 Stentoft L.
86 92 47 10 Bjarne Habekost
86 92 47 11 Nicholaisen A/S
86 92 47 12 Nicholaisen A/S
86 92 47 18 Jensen G.B.
86 92 47 20 Rasmussen I.
86 92 47 27 Bramsen S.
86 92 47 33 Andersen L.
86 92 47 37 Schougaard L.
86 92 47 38 Nielsen P.E.
86 92 47 39 Holm Hansen G.
86 92 47 43 Hørning Malerfirma Aps
86 92 47 48 Thykier Preben
86 92 47 50 Johansen J.K.
86 92 47 53 Laursen T.
86 92 47 55 Jessen V.
86 92 47 58 Nielsen L.
86 92 47 66 O.H. Teknik A/S
86 92 47 71 Aagaard G.
86 92 47 77 Andersen M.
86 92 47 80 Laursen J.
86 92 47 89 FDF Hørning
86 92 47 99 Brandt C.
86 92 48 00 Krogh L.
86 92 48 04 Rasmussen A.
86 92 48 06 Kaa T.
86 92 48 12 Bruun B.
86 92 48 14 Hørning Produktionsskole
86 92 48 17 Jørgensen C.L.
86 92 48 20 Hansen I.
86 92 48 22 Hørning Erhvervscenter
86 92 48 28 Pedersen K.
86 92 48 33 Jensen E.D.
86 92 48 44 Schierbeck K.S.
86 92 48 50 Lind C.
86 92 48 53 Køhler L.
86 92 48 58 Lytzhøft H.H.
86 92 48 63 Jensen I.K.
86 92 48 70 Bejco & Kramac Maskinompagni A/S
86 92 48 78 Therkelsen B.F.
86 92 48 84 Nielsen Frede
86 92 48 86 Andersen J.M.
86 92 49 00 RA Export ApS
86 92 49 01 Pedersen H.
86 92 49 06 Aebeloe Anne-Marie
86 92 49 08 Becher K.
86 92 49 16 Jensen G.B.
86 92 49 22 Hørning Malerfirma Aps
86 92 49 24 Graven M.
86 92 49 26 Jensen B.L.
86 92 49 30 Christensen O.
86 92 49 39 Grymer-Hansen O.
86 92 49 42 Pedersen T.D.
86 92 49 51 Emborg S.
86 92 49 69 Frandsen V.
86 92 49 70 Pedersen M.R.
86 92 49 75 Mark og Rose
86 92 49 77 Wawrzynska Joanna
86 92 49 88 Hedegaard B.
86 92 49 89 Kønigsfeldt S.
86 92 49 90 Lanther I.
86 92 60 00 Jysk Vareudbringning
86 92 60 02 Schmidt B.
86 92 60 05 Toms Auto
86 92 60 09 Arrild A.
86 92 60 10 Holt S.
86 92 60 11 Skjold-Plast
86 92 60 12 Märcher B.
86 92 60 13 Deria J.
86 92 60 14 Toms Auto
86 92 60 18 Mikkelsen L.T.
86 92 60 22 Jensen H.H.
86 92 60 28 Jensen J.
86 92 60 30 Kramer A.
86 92 60 31 Jeppesen A.
86 92 60 33 Kahr T.
86 92 60 36 Sørensen L.
86 92 60 43 Ålund J.
86 92 60 47 Binnerup H.
86 92 60 49 Kam T.
86 92 60 50 Christensen P.
86 92 60 52 Nielsen T.
86 92 60 55 Østjydsk Halmvarme Amba
86 92 60 57 Kam T.
86 92 60 58 Laursen W.
86 92 60 60 Bengtsen B.
86 92 60 61 Bakkely K.
86 92 60 62 Jørgensen R.B.
86 92 60 64 Ipsen L.
86 92 60 65 Jensen B.
86 92 60 66 Apoteksudsalget Solbjerg
86 92 60 69 Fredenslund S.
86 92 60 70 Jensen P.
86 92 60 72 Nordholm A.
86 92 60 82 Ide Byg A/S
86 92 60 87 Marqversen O.
86 92 60 88 Jensen J.
86 92 60 90 Madsen S.
86 92 60 92 Andreasen Anne-Lise og Viggo
86 92 60 95 Nielsen O.F.
86 92 60 96 Dd H.
86 92 61 00 Gyldion T.
86 92 61 01 Høgh S.
86 92 61 05 Rasmussen T.
86 92 61 07 Jensen E.
86 92 61 12 Nielsen T.T.
86 92 61 15 Pedersen Kaj
86 92 61 16 Gellert J.
86 92 61 22 Johansen O.L.
86 92 61 28 Sihm J.
86 92 61 31 Pedersen N.P.
86 92 61 32 Jensen H.
86 92 61 36 Rasmussen K.L.
86 92 61 41 Kaas L.
86 92 61 45 Larsen P.
86 92 61 50 Magnusson K.
86 92 61 51 Andersen K.M.
86 92 61 57 Hjort H.D.
86 92 61 60 Attermann L.
86 92 61 62 Juul-Madsen H.
86 92 61 63 Laursen Conni Rønne
86 92 61 68 Juul H.
86 92 61 76 Nielsen L.C.
86 92 61 80 Solbjerg Spisehus & Pizzabar
86 92 61 85 Jensen L.
86 92 61 92 Svenningsen H.
86 92 61 93 Pedersen L.
86 92 61 95 Lauritsen M.
86 92 62 01 Solbjerg P.
86 92 62 04 Dalby O.
86 92 62 06 Skødt T.
86 92 62 08 BN Anlæg og Belægning
86 92 62 09 Hovman J.
86 92 62 12 Rüdiger Jane
86 92 62 13 Raunkjær S.
86 92 62 14 Thomasen R.
86 92 62 23 Nedergaard B.
86 92 62 29 Nielsen L.J.
86 92 62 30 Thorup L.
86 92 62 33 Mohr H.V.

Numre

86 92 62 42 Riordan G.R.
86 92 62 46 Wind Ebbe og Annemarie
86 92 62 50 Pedersen J.O.V.
86 92 62 52 Rosasco M.
86 92 62 60 Thomassen G.
86 92 62 62 Schmidt O.
86 92 62 63 Møller T.
86 92 62 65 Jensen J.O.
86 92 62 68 Petersen B.
86 92 62 69 Mikkelsen F.
86 92 62 70 Sørensen J.
86 92 62 79 Ohlsen K.
86 92 62 82 Asp K.
86 92 62 83 Løfgren P.
86 92 62 92 Laursen B.
86 92 62 97 Jochumsen J.
86 92 63 00 Smidt Niels
86 92 63 09 Haslund P.
86 92 63 13 Andersen B.M.
86 92 63 24 Rasmussen R.
86 92 63 26 Rodkjær M.
86 92 63 28 Nielsen H.
86 92 63 32 Tvergaard D.
86 92 63 33 Justesen K.
86 92 63 40 Nielsen E.M.D.
86 92 63 49 Jensen L.
86 92 63 55 Frisgaard K.G.
86 92 63 61 Rasmussen H.S.
86 92 63 63 Basse J.
86 92 63 66 Væggemose P.E.
86 92 63 67 Haulund Linda
86 92 63 80 Kristensen I.
86 92 63 82 Bondrop P.
86 92 63 83 Stær K.
86 92 63 87 Nielsen S.T.
86 92 63 90 Boligforeningen Århus Omegn
86 92 63 92 Bryhl O.
86 92 63 98 Stoltenborg K.
86 92 64 02 Schneider T.B.
86 92 64 07 Balle P.N.
86 92 64 10 Madsen J.S.
86 92 64 11 Skovgaard B.J.
86 92 64 12 Ole Mønsted
86 92 64 15 Teglgaard B.
86 92 64 19 Leates Susanne
86 92 64 22 Byggefirmaet Lundbjergvang Aps
86 92 64 26 Jessen B.
86 92 64 27 Rasmussen M.
86 92 64 33 Hansen A.
86 92 64 44 Balle M.
86 92 64 45 Nielsen K.
86 92 64 46 Nielsen D.B.
86 92 64 48 Borg T.
86 92 64 50 Christensen Anders
86 92 64 59 Jensen K.
86 92 64 63 Fallentin A.
86 92 64 64 Siroflex Scandinavia Aps
86 92 64 68 Rindal L.
86 92 64 73 Mariehønnen
86 92 64 74 Mariehønnen
86 92 64 76 Kristensen O.
86 92 64 77 Mariehønnen
86 92 64 78 Jørgensen E.D.
86 92 64 81 Andersen I.
86 92 64 91 Berwald B.S.
86 92 64 94 Nielsen B.
86 92 64 99 Rasmussen J.
86 92 65 01 Michels I.
86 92 65 04 Møller Jensen A.
86 92 65 10 Sørensen H.
86 92 65 16 Nielsen M.B.
86 92 65 21 Larsen T.
86 92 65 22 Balle M.
86 92 65 24 Nielsen W.
86 92 65 28 Pensionist - Ældreboliger
86 92 65 40 Topp H.
86 92 65 45 Skaarup J.
86 92 65 56 Kristensen Henrik
86 92 65 57 Jensen B.
86 92 65 64 Frandsen C.
86 92 65 66 Vindenergi ApS
86 92 65 67 Jensen H.
86 92 65 68 Reinholdt E.
86 92 65 69 Konrad K.
86 92 65 71 Koefoed R.
86 92 65 73 Hestbæk M.V.
86 92 65 83 Pedersen B.
86 92 65 92 Pedersen J.B.
86 92 65 95 JSP, Byggefirmaet A/S
86 92 66 00 Sobanek E.
86 92 66 07 Jørgensen J.B.
86 92 66 16 Kristensen L.
86 92 66 18 Nielsen N.P.
86 92 66 25 Jensen B.L.
86 92 66 30 Hvolby S.
86 92 66 36 Elgaard J.
86 92 66 43 Iversen B.
86 92 66 44 Nielsen K.M.
86 92 66 50 Møberg B.
86 92 66 55 Thorsfensen L.
86 92 66 66 Gudmundsen M.M.
86 92 66 70 Bak H.
86 92 66 76 Jensen H.S.
86 92 66 77 Knudsen P.S.
86 92 66 94 Sørensen I.
86 92 66 96 John Holm
86 92 66 97 Kjøbsted K.
86 92 67 00 Jespersen M.G.
86 92 67 20 Bjerke B.
86 92 67 67 Nielsen J.
86 92 68 11 Kaster J.
86 92 68 13 Fournais Erik
86 92 68 16 Frederiksen B.
86 92 68 42 Kjer J.
86 92 68 48 Nielsen L.
86 92 68 55 Brückner Praksis
86 92 68 64 Stjernfelt ApS
86 92 68 66 Gundahl K.
86 92 68 69 Jack & Jones
86 92 69 59 Løvefjeld N.R.
86 92 69 67 Fmk
86 92 69 69 Hansen Henning
86 92 69 70 Larsen H.
86 92 69 89 Weier J.
86 92 70 05 SuperBrugsen
86 92 70 09 Fogh Eva og Magnus
86 92 70 10 Pedersen S.
86 92 70 11 Thorup S.H.
86 92 70 13 Axelsen-Beck H.
86 92 70 15 Andersen & Ovesen Malerfirmaet A/S
86 92 70 16 Andersen B.L.
86 92 70 17 Andersen K.
86 92 70 19 Rasmussen H.S.
86 92 70 20 Brændgaard C.
86 92 70 21 Nielsen O.H.
86 92 70 29 Frank N.
86 92 70 30 Rask R.
86 92 70 34 Balle G.
86 92 70 35 Justesen J.
86 92 70 39 Iversen R.
86 92 70 40 Holm M.
86 92 70 46 Nielsen C.
86 92 70 52 Rasmussen I.
86 92 70 53 Mikkelsen E.
86 92 70 57 Bogantes C.
86 92 70 58 Pedersen M.
86 92 70 60 Tambo K.
86 92 70 62 Jydsk Finmekanik
86 92 70 63 Peter J.
86 92 70 70 Jensen E.W.
86 92 70 71 Andersen O.
86 92 70 72 Bentzen J.
86 92 70 74 Jensen T.I.
86 92 70 75 Solbjerg Havecenter
86 92 70 76 Jørgensen G.
86 92 70 78 Eskerod F.
86 92 70 79 Christiansen K.H.
86 92 70 80 Armann A.
86 92 70 83 Nissen B.
86 92 70 86 Gert Malmkvist 4770-4272
86 92 70 87 Rokkedal El A/S
86 92 70 92 Reintoft E.
86 92 70 95 Hauge I.M.
86 92 70 97 Hansen M.L.
86 92 70 99 Schmidt R.
86 92 71 07 Nielsen H.M.
86 92 71 10 Ilsø S.
86 92 71 11 M H Polstermøbler A/S
86 92 71 14 Bak K.V.J.
86 92 71 23 Sandberg F.
86 92 71 25 Olesen O.A.
86 92 71 29 Jensen H.
86 92 71 33 Det Lille Apotek
86 92 71 35 Sao
86 92 71 36 Sørensen W.
86 92 71 41 Vissing K.
86 92 71 43 Andersen J.B.B.
86 92 71 44 Nielsen V.H.
86 92 71 48 Sørensen V.
86 92 71 49 Jensen V.
86 92 71 50 Pedersen D.
86 92 71 55 Høisgaard R.
86 92 71 56 Astrup B.
86 92 71 59 Antonsen H.
86 92 71 61 Jensen K.V.
86 92 71 63 Bjerregaard H.J.
86 92 71 68 Pedersen P.L.
86 92 71 69 Højbjerg Andelsboligforening
86 92 71 74 Jakobsen P.
86 92 71 76 Pedersen E.
86 92 71 84 Øvlisen E.
86 92 71 85 Graversen L.
86 92 71 86 Sørensen Å.P.
86 92 71 87 Olesen A.A.
86 92 71 91 Magnusson S.A.
86 92 71 97 Olesen A.S.
86 92 71 99 Andersen H.M.
86 92 72 00 Hørkram Food Service A/S
86 92 72 11 Sao
86 92 72 12 Thomsen I.R.
86 92 72 18 Kastbjerg M.
86 92 72 19 Nielsen K.
86 92 72 21 Hansen T.
86 92 72 24 Petersen K.
86 92 72 27 Juncker J.
86 92 72 28 Laursen J.
86 92 72 29 Svit H.
86 92 72 33 Due H.A.
86 92 72 34 Astrup Tulstrup Hvilsted Sparekas Fond
86 92 72 35 Mogensen J.E.
86 92 72 37 Sørensen M.
86 92 72 46 Hauberg M.
86 92 72 47 Petersen H.
86 92 72 48 Jensen T.
86 92 72 54 Olsen H.K.
86 92 72 65 Mogensen J.E.
86 92 72 67 Pedersen B.
86 92 72 72 Bolvig E.
86 92 72 73 Jensen I.
86 92 72 79 Gru J.
86 92 72 84 Thulin J.
86 92 72 85 Thomasen A.K.
86 92 72 88 Solbjerg Auto Lak
86 92 72 92 Madsen D.
86 92 72 95 Thora KS Jensen
86 92 72 98 Rasmussen B.
86 92 73 00 Juul K.
86 92 73 01 Mønsted O.
86 92 73 02 Due E.
86 92 73 06 Thomsen K.
86 92 73 08 Kolland K.H.
86 92 73 09 Vestergaard A.
86 92 73 10 Sjørring B.A.
86 92 73 11 Petersen H.
86 92 73 14 Christensen E.G.
86 92 73 15 Thomasbjerg M.
86 92 73 20 Bille J.
86 92 73 27 Jensen I.
86 92 73 30 Christiansen Jette Rosenberg
86 92 73 37 Laursen L.
86 92 73 38 Pagaard S.E.
86 92 73 39 Mortensen K.E.
86 92 73 40 Pedersen K.A.
86 92 73 41 Andersen E.
86 92 73 43 Kjær C.
86 92 73 48 Cristiansen S.E.
86 92 73 51 Lyby T.C.
86 92 73 52 Andersen S.
86 92 73 55 Bengtsen B.
86 92 73 57 Mattesen D.
86 92 73 61 Nielsen Finn Juul
86 92 73 62 Fredenslund S.
86 92 73 68 Boier E.
86 92 73 69 Nielsen E.
86 92 73 72 Madsen N.B.
86 92 73 73 Madsen L.
86 92 73 74 Fløjstrup L.
86 92 73 80 Kristensen Karina
86 92 73 84 Mikkelsen S.
86 92 73 91 Sørensen E.V.
86 92 73 94 Onsted-Kanne Vandværk A.M.B.A
86 92 73 97 Rokkedal B.
86 92 74 00 Schultz T.
86 92 74 01 Harbo S.M.
86 92 74 04 Jensen K.
86 92 74 06 Laprath H.
86 92 74 12 Knudsen H.
86 92 74 13 Sørensen I.K.
86 92 74 14 Topp H.
86 92 74 18 Jespersen P.
86 92 74 23 Jensen H.
86 92 74 25 Rasmussen F.
86 92 74 28 Hansen I.F.
86 92 74 29 Rasmussen F.
86 92 74 30 Sørensen J.
86 92 74 33 Lægerne I Solbjerg
86 92 74 39 Andersen J.
86 92 74 41 Jørgensen A.N.
86 92 74 42 Bentsen I.
86 92 74 47 Andreasen O.A.
86 92 74 49 Jensen A.G.
86 92 74 53 Pedersen B.
86 92 74 54 Astrup-Tulstrup-Hvilsted Pastorat
86 92 74 56 Lauritsen P.
86 92 74 57 Toft E.
86 92 74 59 Prip D.
86 92 74 61 Sørensen A.
86 92 74 62 Øvlisen A.
86 92 74 64 Hansen J.
86 92 74 67 Jensen J.
86 92 74 74 Jensen L.
86 92 74 80 Andersen A.M.
86 92 74 82 Clausen L.
86 92 74 84 Bjørnholdt F.
86 92 74 85 Solbjergskolen
86 92 74 88 Bøttiger J.
86 92 74 92 Sørensen R.H.
86 92 74 93 Pedersen I.
86 92 74 95 Jensen P.K.
86 92 74 97 Møller Nielsen S.
86 92 75 05 Nielsen E.Å.
86 92 75 06 Asmussen K.
86 92 75 07 Anderson K.
86 92 75 08 Asmussen K.H.
86 92 75 09 Rasmussen G.
86 92 75 14 Sørensen H.
86 92 75 20 Hinge E.
86 92 75 22 Rokkedal El A/S
86 92 75 31 Jensen F.K.
86 92 75 34 Knudsen R.G.
86 92 75 47 Laugesen E.
86 92 75 50 Pedersen J.N.
86 92 75 57 Iversen L.
86 92 75 60 Jensen J.D.
86 92 75 63 Lindbirk G.
86 92 75 64 Kirkegaard S.A.
86 92 75 66 Schantz John, Revisionsfirmaet A/S
86 92 75 67 Søgård P.E.
86 92 75 68 Hansen A.
86 92 75 71 Sørensen C.O.
86 92 75 72 Jensen H.C.
86 92 75 75 Sørensen P.D.
86 92 75 76 Hjarne E.
86 92 75 78 Nielsen T.
86 92 75 80 Solbjerg Bageri
86 92 75 81 Nielsen J.E.
86 92 75 82 Brink-Jensen K.
86 92 75 83 Børnehaven Spiren
86 92 75 85 Borg E.
86 92 75 87 Jensen K.
86 92 75 88 Milwertz K.
86 92 75 89 Fuglbjerg I.L.
86 92 75 94 Bangsgaard M.
86 92 75 95 Hedemann B.
86 92 75 98 Rasmussen G.
86 92 76 05 Nielsen V.P.
86 92 76 06 Jensen L.
86 92 76 08 Knudsen I.
86 92 76 17 Larsen G.M.
86 92 76 18 Sørensen P.
86 92 76 22 Sørensen F.Å.
86 92 76 28 Kammer K.
86 92 76 30 Jensen E.
86 92 76 33 Pedersen T.B.
86 92 76 38 Laursen G.
86 92 76 48 Albertsen B
86 92 76 51 Larsen K.E.
86 92 76 54 Vestergaard P.
86 92 76 57 Lauritsen Per
86 92 76 59 Hansen Poul Juul
86 92 76 60 Jensen H.
86 92 76 62 Sørensen R.
86 92 76 74 Haun L.J.
86 92 76 76 Hillers J.L.
86 92 76 88 Koch F.
86 92 76 90 Petersen L.V.
86 92 76 93 Christensen A.
86 92 76 94 Nielsen J.F.
86 92 76 96 Hansen A.
86 92 76 98 Tanghus S.
86 92 76 99 Solbjerg Tømrer- og Murerforretnig A/S
86 92 77 00 Nielsen E.
86 92 77 01 Blomserbinderiet Seier
86 92 77 03 Pedersen I.
86 92 77 05 Bondrop P.H.
86 92 77 08 Nielsen P.G.
86 92 77 10 Isaksen G.
86 92 77 11 Skaftved J.
86 92 77 12 Thomsen O.
86 92 77 13 Hauge A.K.
86 92 77 15 Madsen M.M.
86 92 77 16 Johansen K.
86 92 77 18 Pedersen Gartneriet A/S
86 92 77 23 Jeppesen L.
86 92 77 25 Eskildsen J.W.
86 92 77 30 Nordvig B.
86 92 77 31 Kolling P.
86 92 77 37 Dalsgaard F.
86 92 77 39 Christiansen E.R.
86 92 77 40 Leth-Espensen K.
86 92 77 43 Borgbjerg B.J.
86 92 77 44 Mølkjær P.
86 92 77 47 Nielsen A.L.
86 92 77 50 Crawford J.
86 92 77 52 Sørensen G.
86 92 77 53 Solbjerg VVS-Service ApS
86 92 77 58 Solbjerg Fritidscenter
86 92 77 62 Thomsen A.
86 92 77 64 Jørgensen E.D.
86 92 77 66 Majbrit Christensen,
86 92 77 69 Skifte P.
86 92 77 70 Hensen S.
86 92 77 71 Bramsen C.
86 92 77 73 Kristensen K.I.
86 92 77 80 Andersen M.B.
86 92 77 87 Glent-Madsen Eiler og Ruth
86 92 77 91 Ottesen I.
86 92 77 92 Damsgaard J.
86 92 77 93 Solbjerg Skoles Idrætsanlæg
86 92 77 97 Jensen E.
86 92 77 98 Madsen O.L.
86 92 77 99 Frisk P.K.
86 92 78 00 Solbjerg Biler ApS
86 92 78 03 Freddie Petersen
86 92 78 04 Madsen F.
86 92 78 06 Simonsen P.
86 92 78 10 Larsen P.R.G.
86 92 78 11 CD Plast & Acryl ApS
86 92 78 15 Eggebrecht J.
86 92 78 16 Lauritsen K.
86 92 78 17 Pedersen K.
86 92 78 20 Solbjerg Vandværk
86 92 78 23 Nielsen S.
86 92 78 25 Rasmussen P.J.
86 92 78 28 Thomsen J.
86 92 78 29 Winter A.
86 92 78 31 Sørensen G.K.
86 92 78 34 Bugge Pia
86 92 78 40 Kærgårdsvej Fritidshjemmet
86 92 78 43 Nicolaisen B.
86 92 78 49 Vinther B.
86 92 78 59 Bøgh A.
86 92 78 60 Ehrhardt L.
86 92 78 69 Almind I.
86 92 78 70 Holst E.
86 92 78 72 Thomsen J.
86 92 78 73 Mikkelsen T.H.
86 92 78 75 Hem N.
86 92 78 76 Nielsen H.F.
86 92 78 77 Pedersen L.
86 92 78 79 Bolvig-Hansen E.
86 92 78 81 Nielsen H.I.
86 92 78 83 Rønsbro L.N.
86 92 78 93 Hansen G.
86 92 78 94 Kristiansen B.
86 92 78 96 Gilberg L.
86 92 78 97 Hansen G.
86 92 78 98 Christensen H.
86 92 79 04 Jacobsen Åge Hjortshøj
86 92 79 06 La Bella Kennel (Møller Hansen)
86 92 79 09 Frede L.
86 92 79 14 Jochumsen J.
86 92 79 18 Ølund H.
86 92 79 20 Beyer D.
86 92 79 21 Jensen B.R.
86 92 79 25 Jørgensen J.
86 92 79 27 Becker E.
86 92 79 28 Smedegaard S.
86 92 79 33 Lind K.
86 92 79 35 Christensen J.
86 92 79 36 Petersen B.M.
86 92 79 37 Skov C.
86 92 79 39 Rosendal J.
86 92 79 40 Ak-Byg Solbjerg 1985 Aps
86 92 79 41 Ak-Byg Solbjerg 1985 Aps
86 92 79 42 Johansen P.
86 92 79 44 Jensen M.
86 92 79 50 Pilegaard E.
86 92 79 52 Bertelsen E.
86 92 79 53 Hejlsborg T.
86 92 79 54 Jensen T.
86 92 79 56 Pedersen V.B.
86 92 79 59 Christensen I.
86 92 79 64 Kristensen E.
86 92 79 69 Færgemann A.D.Z.
86 92 79 74 Møller H.C.
86 92 79 79 Mogensen I.V.
86 92 79 80 Christophersen A.M.
86 92 79 81 Nielsen S.L.
86 92 79 82 Villadsen L.
86 92 79 92 Mygind G.
86 92 79 95 Sørensen P.T.
86 92 80 01 Thundal T.
86 92 80 02 Voss D.
86 92 80 04 Syed B.
86 92 80 05 Andersen E.Å.
86 92 80 08 Winther P.
86 92 80 09 Jensen P.R.
86 92 80 10 Møller K.A.
86 92 80 12 Tandklinikken Solbjerg
86 92 80 13 Riis B.
86 92 80 19 Jensen L.
86 92 80 20 Hinrichsen L.E.
86 92 80 26 Mikkelsen N.
86 92 80 28 Langsig P.
86 92 80 29 Fink Søren
86 92 80 30 Jensen J.O.
86 92 80 31 Ahlmann H.
86 92 80 32 Hansen S.
86 92 80 33 Christensen G.
86 92 80 36 Nielsen A.
86 92 80 37 Schaldemose B.
86 92 80 40 Bonde P.
86 92 80 43 Møller V.
86 92 80 49 Pedersen S.A.L.
86 92 80 50 Lions Club Solbjerg
86 92 80 57 Andersen P.E.
86 92 80 58 Nielsen A.H.
86 92 80 60 Blicher N.
86 92 80 61 Dengsø A.
86 92 80 76 Asmussen H.
86 92 80 80 Jørgensen N.F.
86 92 80 81 Jimex Aps
86 92 80 82 Tandklinikken Solbjerg
86 92 80 84 Christensen B.P.
86 92 80 87 Vogelius P.
86 92 80 88 Vilstrup J.
86 92 80 91 Andersen H.O.
86 92 80 92 Vinter K.
86 92 80 96 Serup T.
86 92 80 97 Nielsen M.
86 92 81 00 Steffensen Jørn
86 92 81 01 Christiansen S.B.
86 92 81 04 Balskilde E.
86 92 81 05 Preus L.
86 92 81 06 Sandberg K.
86 92 81 10 Nielsen K.E.
86 92 81 15 Adserballe H.
86 92 81 18 Juul J.
86 92 81 19 Marker A.
86 92 81 24 Nielsen G.U.
86 92 81 25 Nielsen K.B.
86 92 81 27 Nielsen N.
86 92 81 29 Rasmussen C.
86 92 81 34 Poulsen H.
86 92 81 40 Blom K.
86 92 81 41 Hyldahl K.
86 92 81 44 Wolthers U.
86 92 81 46 Østergaard H.
86 92 81 47 Frantzen K.K.
86 92 81 55 Siroflex Scandinavia Aps
86 92 81 61 Skytte L.
86 92 81 62 Bjerg N.
86 92 81 66 Pedersen E.E.
86 92 81 67 Bogh J.
86 92 81 69 Jensen C.E.
86 92 81 71 Gebert A.
86 92 81 72 Andersen J.
86 92 81 77 Christensen E.
86 92 81 78 Lise I.
86 92 81 80 Sellerup J.
86 92 81 81 Vilstrup J.
86 92 81 87 Grud C.
86 92 81 91 Laursen Thorkild
86 92 81 95 Hansen M.S.S.
86 92 81 97 Skjødt O.
86 92 82 00 Rasmussen J.
86 92 82 02 Hansen L.
86 92 82 04 Sejersen J.
86 92 82 05 Mortensen Gudrun
86 92 82 07 Johansson P.
86 92 82 09 Olsen B.
86 92 82 14 Ovesen J.A.
86 92 82 19 Hansen E.
86 92 82 20 Pedersen F.
86 92 82 22 Pedersen A.E.
86 92 82 26 Solbjerg G.
86 92 82 27 Nielsen Verner Bisgaard
86 92 82 29 Nielsen R.B.
86 92 82 32 Sørensen A.
86 92 82 33 Clausen P.
86 92 82 34 Stylsvig B.
86 92 82 35 Pedersen L.
86 92 82 36 Pedersen L.R.
86 92 82 37 Lundberg M.
86 92 82 40 Budde G.
86 92 82 46 Korsbak Jette
86 92 82 48 Isaksen S.
86 92 82 50 Jacobsen K.
86 92 82 55 Ryall R.
86 92 82 57 Andersen U.
86 92 82 61 Søgaard R.
86 92 82 65 Jensen K.F.
86 92 82 66 Jensen B.M.
86 92 82 68 Varbøl E.
86 92 82 70 Berg E.
86 92 82 72 Karinas Salon
86 92 82 74 Lausen V.H.
86 92 82 76 Pedersen H.
86 92 82 77 Therkelsen H.
86 92 82 79 Rasmussen A.
86 92 82 81 Poulsen J.
86 92 82 82 Frandsen M.
86 92 82 85 Nielsen P.R.
86 92 82 88 Solbjerg Bibliotek Solbjergskolen
86 92 82 91 Stær O.
86 92 82 92 Kirketerp S.
86 92 82 94 Mogensen M.
86 92 82 96 Baastrup C.
86 92 83 00 Horn J.
86 92 83 01 Pedersen G.E.
86 92 83 02 Alsted Peter
86 92 83 09 Holm K.
86 92 83 12 Rasmussen Erik Therkelsen
86 92 83 20 Negendahl L.H.
86 92 83 26 Jensen J.A.K.
86 92 83 28 Hansen H.
86 92 83 30 Nielsen N.O.
86 92 83 32 Møller P.
86 92 83 36 Stensgaard P.
86 92 83 37 Hedegaard H.
86 92 83 38 Olesen S.A.
86 92 83 41 Agerschov F.
86 92 83 45 Christensen C.J.
86 92 83 46 Nielsen N.M.
86 92 83 49 Christensen A.
86 92 83 50 Christensen J.E.
86 92 83 55 Rosendahl-Nielsen O.
86 92 83 57 Poulsen E.S.
86 92 83 59 Ellerbæk M.
86 92 83 60 Nielsen J.
86 92 83 65 Mikkelsen S.C.
86 92 83 66 Høy H.J.
86 92 83 71 Schøler H.
86 92 83 80 Brøgger M.
86 92 83 84 Andersen K.
86 92 83 85 Sørensen A.L.J.
86 92 83 89 Clausen Gitte og Ejvind Jørgensen
86 92 83 90 Jensen T.
86 92 83 91 Saattrup H.C.
86 92 83 92 Becker G.
86 92 84 01 Jensen P.M.
86 92 84 03 Nielsen O.
86 92 84 06 Jakobsen K.
86 92 84 07 Larsen K.M.
86 92 84 08 Sørensen R.H.
86 92 84 15 Skjold K.
86 92 84 19 Kuur S.K.
86 92 84 21 Kreutzfeldt J.
86 92 84 23 Nielsen L.
86 92 84 24 Schmidt P.
86 92 84 28 Hansen B.
86 92 84 30 Friis A.
86 92 84 32 Pedersen Henning Andre
86 92 84 35 Østergaard H.
86 92 84 37 Vengsgaard M.
86 92 84 40 Salon Krøllen
86 92 84 41 Andersen P.T.
86 92 84 42 Juul J.
86 92 84 46 Kruse L.S.
86 92 84 52 Eriksen L.
86 92 84 56 Jensen K.A.K.
86 92 84 60 Simonsen A.
86 92 84 64 Kjær K.
86 92 84 65 Andersen K.
86 92 84 66 Skødt M.
86 92 84 67 Sønderby T.
86 92 84 68 Pedersen E.W.
86 92 84 70 Nielsen K.
86 92 84 71 Hoch H.
86 92 84 75 Lundgren Y.
86 92 84 79 Olsen K.
86 92 84 80 Christensen Henning
86 92 84 81 Wandall T.
86 92 84 88 Eibye E.
86 92 84 90 Frandsen I.J.
86 92 84 92 Hansen M.J.
86 92 85 05 Hauerslev G.
86 92 85 07 Damsgaard H.
86 92 85 09 Pedersen J.B.
86 92 85 22 Fletmageren
86 92 85 24 Jensen H.D.
86 92 85 25 Sørensen B.
86 92 85 26 Solbjergskolen
86 92 85 32 Jørgensen S.
86 92 85 33 Jata & CO. A/S
86 92 85 40 Vinther E.M.
86 92 85 47 Steffensen E.
86 92 85 57 Højberg H.
86 92 85 59 Degn J.P.
86 92 85 63 Christiansen B.K.
86 92 85 65 Laursen N.
86 92 85 66 Henriksen J.H.
86 92 85 68 Holm F.
86 92 85 70 Høgsberg G.
86 92 85 79 Møller P.K.
86 92 85 83 Petersen J.
86 92 85 84 Kalsang T.
86 92 85 87 Lundby G.
86 92 85 90 Hager H.
86 92 85 92 Birgitte
86 92 85 94 Salon In
86 92 85 99 Mortensen K.
86 92 86 06 Mouritsen S.
86 92 86 10 Damgaard A.
86 92 86 17 Jørgensen S.
86 92 86 19 Rasmussen H.
86 92 86 30 Andersen B.W.
86 92 86 50 Thomsen K.F.
86 92 86 60 Vpg A/S
86 92 86 66 Pedersen M.M.
86 92 86 68 Jacobsen A.R.
86 92 86 86 Holst D.
86 92 86 93 Øien H.
86 92 87 00 Lindskrog D.
86 92 87 07 Just E.
86 92 87 15 Genbrugsen Malling
86 92 87 20 Bærentzen K.
86 92 87 66 Nielsen C.
86 92 87 73 Ole Holst-Jensen Aps
86 92 87 89 Nygaard K.
86 92 88 00 Sba Natursten Aps
86 92 88 02 Holm R.
86 92 88 10 Aage J.K.
86 92 88 18 Pind M.
86 92 88 24 Thomasen T.
86 92 88 50 Søndergård J.C.
86 92 88 51 Norby B.
86 92 88 55 Bjerre T.
86 92 88 60 Schmidt J.
86 92 88 77 Sørensen M.T.
86 92 88 81 Frandsen B.
86 92 88 88 Pedersen J.
86 92 88 89 Kalbas M.
86 92 88 99 Mamas Køkken
86 92 89 28 Solbjerg Radio/Tv
86 92 89 55 Schäffer B.
86 92 90 00 Valeur TeleMarketing A/S
86 92 90 08 Enevoldsen J.
86 92 90 10 Nielsen K.
86 92 90 19 Kofoed T.
86 92 90 25 Andreasen M.M.
86 92 90 27 Carstensen T.M.
86 92 90 30 Birkdal A.
86 92 90 36 Iversen E.
86 92 90 37 Jørgensen S.A.
86 92 90 38 Lundkvist I.
86 92 90 40 Petersen M.S.
86 92 90 43 Damgaard R.
86 92 90 44 Magnusson F.
86 92 90 50 Børnenes Rekordbog
86 92 90 58 Svendgaard L.
86 92 90 65 Thane K.
86 92 90 66 Jensen Ø og M
86 92 90 70 Jonsson S.O.
86 92 90 72 Ærø K.
86 92 90 82 Rothmann M.
86 92 90 83 Boelt H.
86 92 90 90 Lokmann T.
86 92 90 96 Knudsen F.Å.
86 92 90 98 Folmersen P.S.
86 92 91 00 Unicool A/S
86 92 91 01 Andersen B.
86 92 91 02 Lytken D.
86 92 91 04 Jonassen A.
86 92 91 07 Aros Porte Aps
86 92 91 13 Alkjærsig B.
86 92 91 22 Kalstrup A.
86 92 91 46 Rasmussen H.
86 92 91 50 Christensen C.
86 92 91 51 Jensen F.B.
86 92 91 71 Madsen Kenneth
86 92 91 79 Grøfsted H.K.
86 92 91 81 Kirkegaard F.
86 92 91 90 Kristiansen F.A.
86 92 91 91 Friis B.
86 92 91 94 Knudsen S.
86 92 92 02 Peier K.
86 92 92 05 Ideen Aps
86 92 92 08 Jensen M.
86 92 92 11 Heiberg L.
86 92 92 12 Hveisel P.
86 92 92 17 Berwald P.
86 92 92 27 Gjelstrup J.
86 92 92 28 Melchiorsen A.
86 92 92 40 Skanderborg Kommune
86 92 92 41 Holm J.
86 92 92 43 Nielsen F.
86 92 92 50 Samsing Graphic Aps
86 92 92 59 Nielsen L.
86 92 92 70 Lauridsen A.H.
86 92 92 72 Hansen H.K.
86 92 92 78 Solbjerg Blomsten
86 92 92 83 Fonvig L.
86 92 92 85 Egelund K.R.
86 92 92 88 Mørling J.
86 92 92 92 Faarkrog K.
86 92 92 95 Laursen K.V.
86 92 92 96 Pedersen O.H.
86 92 92 98 Samsing Graphic Aps
86 92 92 99 Samsing Graphic Aps
86 92 93 01 Hjorth K.
86 92 93 04 Idéen ApS
86 92 93 08 Christensen F.
86 92 93 10 Hansen C.
86 92 93 11 Jespersen H.
86 92 93 20 Sørensen L.V.
86 92 93 25 Karvonen P.E.
86 92 93 29 Dam H.B.
86 92 93 33 Hartmann K.
86 92 93 61 Frederiksen T.
86 92 93 62 Sonnenburg M.
86 92 93 65 Bendixen J.
86 92 93 81 Lauritsen A.
86 92 93 86 Lynge Nielsen K.
86 92 93 89 Lorenzen T.
86 92 93 90 Nielsen P.
86 92 93 93 Q-Pro Aps
86 92 93 94 Skovsen E.
86 92 93 95 Petersen S.
86 92 93 96 Christensen J.
86 92 94 01 Birkemose P.
86 92 94 09 Juhl H.
86 92 94 26 Andersen I.
86 92 94 57 Christensen A.M.
86 92 94 77 Olesen P.K.
86 92 94 86 Frandsen J.
86 92 94 90 Wiwe J.
86 92 94 91 MS Malerfirma
86 92 94 94 Sørensen K.G.
86 92 95 00 Simonsen C.H.
86 92 95 11 Klostergård M.
86 92 95 15 Andersen A.K.
86 92 95 16 Eriksen T.
86 92 95 20 Dónaldsdóttir U.M.
86 92 95 25 Thorbjørnsen O.
86 92 95 30 Bang K.J.
86 92 95 45 Immersen P.
86 92 95 48 Bjerre-Hansen L.
86 92 95 50 Flugt A.
86 92 95 55 Lampe B.
86 92 95 65 Jensen M.B.
86 92 95 90 Sørensen N.J.
86 92 95 94 Lucas P.
86 92 95 97 Vraabøl L.
86 92 95 99 Jensen J.
86 92 96 06 Kjærgaard K.J.
86 92 96 11 Krogh H.
86 92 96 20 Gyrud J.

86 92 96 23 Arbejdspsykolog Mette Gylling
86 92 96 25 Ellerup J.
86 92 96 44 Lomborg C.B.
86 92 96 54 Bjerre H.
86 92 96 66 Karken J.
86 92 96 77 Nielsen C.
86 92 96 92 Nielsen J.P.
86 92 96 95 Petersen V.
86 92 96 96 Primdal R.
86 92 97 06 Christensen E.
86 92 97 13 Gourdin E.
86 92 97 37 Therkildsen C.
86 92 97 57 Rahbek M.L.
86 92 97 77 Harder M.
86 92 97 87 Thomassen J.
86 92 97 97 Hansen T.R.N.
86 92 98 10 Andreasen J.
86 92 98 20 Klemmensen R.
86 92 98 24 Sørensen O.
86 92 98 60 Raundorf H.
86 92 98 67 Kruuse-Andersen H.H.
86 92 98 76 Jensen L.M.
86 92 98 88 Birch M.
86 92 98 90 Nielsen V.
86 92 98 92 Center For Misbrugsbehandling
86 92 98 98 Bohlbro S.
86 92 99 02 Mousing B.
86 92 99 05 Andersen T.
86 92 99 09 Knudsen D.
86 92 99 10 Olsen H.
86 92 99 11 Balle M.
86 92 99 14 Andreadaki K.
86 92 99 22 Jensen K.
86 92 99 38 Jensen K.
86 92 99 55 Iversen N.W.
86 92 99 59 Larsen D.S.
86 92 99 66 Kodahl G.M.
86 92 99 69 Johansen T.
86 92 99 86 Severinsen K.
86 92 99 92 Hindsgaul C.
86 93 00 00 Malling Varmeværk A.m.b.A.
86 93 00 01 Jensen L.K.
86 93 00 03 Siggaard T.
86 93 00 07 Gammelgaard I.
86 93 00 08 Frydendahl H.
86 93 00 09 Koreografisk Center Archauz
86 93 00 10 Olesen K.
86 93 00 11 Jendresen R.
86 93 00 14 Rosenven J.
86 93 00 16 Gissel M.
86 93 00 17 Sørensen K.
86 93 00 19 Clausen H.M.
86 93 00 22 BRS Bathroomfabrication ApS
86 93 00 24 Kelstrup K.
86 93 00 25 Sørensen B.
86 93 00 26 Gylling-Jørgensen B.
86 93 00 30 Jensen Bjarne Juul
86 93 00 32 Høg E.
86 93 00 34 Hansen F.
86 93 00 35 Bangsund U.
86 93 00 37 Andersen G.
86 93 00 43 Tramm E.J.
86 93 00 45 Madsen B.
86 93 00 46 JE VVS & Blik
86 93 00 55 Holme I.
86 93 00 57 Reinhold U.
86 93 00 58 Holmstrøm H.
86 93 00 65 Pedersen M.V.
86 93 00 70 Nielsen G.N.
86 93 00 72 Brøcker J.
86 93 00 78 Mikkelsen C.
86 93 00 81 Fletting E.
86 93 00 83 Bøttcher L.
86 93 00 88 Gemmer P.
86 93 00 91 Jensen R.
86 93 00 93 Ottosen K.M.
86 93 00 94 Petersen Carina Mayner
86 93 00 97 Kohlert Sanne
86 93 00 98 Sjørup J.
86 93 00 99 Lysgaard P.
86 93 01 01 Beders Køkken/V Patris
86 93 01 02 Svensson A.S.
86 93 01 07 Christensen S.
86 93 01 08 Hundsdal B.R.
86 93 01 10 Lykkegaard C.
86 93 01 11 Grummesgaard D.
86 93 01 12 Grabow J.
86 93 01 20 Albrechtsen A.L.
86 93 01 22 Laursen D.H.
86 93 01 23 Jakobsen J.E.
86 93 01 33 Nørmark-Larsen Gorm Arkitektfirma ApS
86 93 01 34 Grønlund E.
86 93 01 42 Møller F.
86 93 01 48 Jühne K.
86 93 01 50 Graversen K.
86 93 01 64 Pedersen F.
86 93 01 67 Pedersen F.
86 93 01 71 Ravn H.
86 93 01 73 Christensen P.M.
86 93 01 93 Riisom M.
86 93 01 95 Smidt A.U.
86 93 02 00 Rambusch G.
86 93 02 01 Jensen P.R.
86 93 02 05 Valter R.C.
86 93 02 06 Kristensen J.
86 93 02 10 Tingleff M.
86 93 02 12 Jensen E.H.J.
86 93 02 15 Nielsen W.
86 93 02 22 Bergstrøm L.
86 93 02 28 Kristensen K.H.
86 93 02 30 Rasmussen U.
86 93 02 40 Jørgensen Bjørn
86 93 02 41 Sørensen M.
86 93 02 90 Christensen I.
86 93 02 92 Pedersen R.
86 93 02 93 Gleesborg L.
86 93 02 99 Rath S.
86 93 03 06 Hansen D.A.
86 93 03 08 Clausen P.
86 93 03 10 Jakobsen S.
86 93 03 11 Otto T.
86 93 03 13 Fugl S.
86 93 03 20 Hvilshøj H.
86 93 03 25 Pedersen A.A.
86 93 03 30 Hansen H.J.
86 93 03 36 Kongstad J.
86 93 03 37 Living Water
86 93 03 38 Thomsen G.
86 93 03 39 Miltoft C.
86 93 03 50 Kristensen M.
86 93 03 53 Madsen A.L.
86 93 03 77 Satori Massagebrikse
86 93 03 82 Mwazone
86 93 03 90 Hørlyck V.
86 93 03 92 Kornitved E.

86 93 03 93 Nielsen V.
86 93 04 00 Jensen C.N.
86 93 04 01 Jensen L.V.
86 93 04 03 Franklin K.
86 93 04 04 Lenschau H.
86 93 04 07 Jensen M.
86 93 04 10 Andersen A.
86 93 04 14 Iversen Annette S og Andrè M
86 93 04 15 Neermark Gitte
86 93 04 24 Beder Malling El-Service
86 93 04 31 Nielsen J.N.
86 93 04 34 Ponti A.
86 93 04 40 Sørensen J.
86 93 04 42 Jensen P.B.
86 93 04 44 Gottlieb L.
86 93 04 46 Nielsen J.
86 93 04 48 Neermark I.
86 93 04 51 Mikkelsen T.
86 93 04 64 Sørensen I.R.
86 93 04 69 Jensen K.
86 93 04 77 Larsen P.Å.
86 93 04 80 Sørensen G.
86 93 04 84 Stenersen I.
86 93 04 90 Jakobsen E.
86 93 05 01 Bøndergaard L.
86 93 05 10 Viberg J.
86 93 05 12 Schmidt J.J.
86 93 05 15 Nygaard J.G.
86 93 05 16 Sørensen A.S.
86 93 05 30 Rasmussen J.L.
86 93 05 40 Bundgaard H.
86 93 05 44 Fricke C.
86 93 05 46 Morell E.
86 93 05 55 Brockstedt Ole
86 93 05 68 Carlsen B.H.
86 93 05 75 Haurum H.
86 93 05 85 Aggerholm A.
86 93 05 90 Hansen B.
86 93 05 93 Pedersen K.T.
86 93 05 95 Tügel J.
86 93 06 00 Sørensen P.M.
86 93 06 03 Welen L.
86 93 06 04 Lund L.
86 93 06 06 Nielsen M.
86 93 06 09 Skorstensgård M.
86 93 06 13 Thomasen T.K.S.O.
86 93 06 25 Tarp H.
86 93 06 40 Methling S.
86 93 06 66 Andersen Johnny
86 93 06 75 Flaskgaard G.
86 93 06 79 Nielsen E.
86 93 06 86 Lorentzen C.
86 93 06 94 Kronborg M.
86 93 06 99 Mawi Stål og Rustfri ApS
86 93 07 02 Marschall A.G.
86 93 07 06 Christensen M.L.
86 93 07 09 Lykkegaard Vvs & Energiteknik Aps
86 93 07 15 Larsen A.H.
86 93 07 37 Østergaard T.
86 93 07 49 Bærendsen M.C.
86 93 07 70 Storgaard A.
86 93 07 71 Bjerrum A.B.
86 93 07 72 Poulsen B.
86 93 08 00 Kristensen A.D.
86 93 08 04 Jørgensen K.
86 93 08 07 Breinholt H.
86 93 08 10 Stine Schmidt
86 93 08 16 Ravn A.
86 93 08 18 Vithner Gitte Ramskov
86 93 08 31 Bøgh K.
86 93 08 33 Tranberg U.
86 93 08 50 Albertsen J.M.
86 93 08 67 Nielsen A.
86 93 08 69 Nielsen T.
86 93 08 77 Skadhede E.
86 93 08 84 Bervig H.
86 93 08 97 Ide Byg A/S
86 93 09 00 Lausen M.
86 93 09 01 Jensen O.H.
86 93 09 03 Jensen J.K.
86 93 09 04 Mortensen K.
86 93 09 05 Frandsen J.M.
86 93 09 08 Rath K.L.
86 93 09 10 Michelsen T.
86 93 09 20 Fensten & Madsen Thomas Fensten Madsen
86 93 09 32 Bofællesskabet Mariendal
86 93 09 33 Hedegaard Z.A.
86 93 09 39 Toyberg-Frandzen J.
86 93 09 49 Madsen C.
86 93 09 57 Jensen E.B.
86 93 09 71 Gruhn I.
86 93 09 77 Thomsen J.K.
86 93 09 79 Juhl T.
86 93 09 90 Malling Dyrehospital
86 93 09 92 Winther J.
86 93 09 95 Petersen J.
86 93 09 99 Jensen K.
86 93 10 03 Frank H.
86 93 10 05 Jensen H.
86 93 10 06 Skovsgaard B.
86 93 10 07 Rogersen Aage
86 93 10 08 Andersen G.
86 93 10 09 Gammelby F.
86 93 10 10 Ølholm A.
86 93 10 12 Nielsen P.M.
86 93 10 13 Sørensen B.
86 93 10 14 Pedersen S.O.V.
86 93 10 15 Gravgaard V.
86 93 10 16 Lund A.
86 93 10 18 SuperBrugsen Malling
86 93 10 20 Jacobsen John Dyrlæge
86 93 10 25 Malling Kro
86 93 10 26 Melholdt K.
86 93 10 27 Rasmussen B.
86 93 10 32 Andersen I.M.
86 93 10 33 Jørgensen S.T.
86 93 10 34 Rasmussen M.
86 93 10 36 Søberg K.
86 93 10 37 Nielsen J.
86 93 10 42 N A Sørensen Murerfirma Aps
86 93 10 43 Høy H.
86 93 10 48 Nielsen B.
86 93 10 49 Hansen A.B.
86 93 10 50 Timmermann H.
86 93 10 51 Mikkelsen R.
86 93 10 52 Andersen C.H.
86 93 10 56 Kokholm A.
86 93 10 57 Jensen G.
86 93 10 59 Hansen H.C.
86 93 10 61 Bundgaard R.
86 93 10 71 Elmose B.
86 93 10 80 Nielsen Morten Højgaard
86 93 10 81 Jensen Leo & Lene
86 93 10 84 Ulstrup A.
86 93 10 86 Brandt A.
86 93 10 87 Sørensen C.
86 93 10 89 Svensson U.

86 93 10 91 Hansen E.
86 93 10 96 Laursen B.
86 93 10 98 Nielsen I.
86 93 10 99 Beder-Malling Boligforening
86 93 11 00 Vestergaard L.
86 93 11 01 Jensen L.
86 93 11 03 Schreiber H.
86 93 11 05 Hesselbjerg J.
86 93 11 08 Jørgensen R.H.
86 93 11 09 Sørensen R.S.
86 93 11 10 Skovgaard A.
86 93 11 11 Malling Bio
86 93 11 13 Jensen K.
86 93 11 14 Eriksen E.
86 93 11 15 Schou H.
86 93 11 16 Lis Salon
86 93 11 19 Elmose H.
86 93 11 20 Kristensen Kenny maskinstation
86 93 11 21 Jensen L.H.
86 93 11 23 Nielsen T.A.
86 93 11 24 Pedersen Flemming N
86 93 11 26 Gregersen W.
86 93 11 27 Jensen P.
86 93 11 30 Malling El-installationsforr. A/S
86 93 11 31 Krog E.
86 93 11 33 Laursen H.H.
86 93 11 36 Malling Autoværksted ApS
86 93 11 38 Recke H.
86 93 11 41 Jacobsen V.
86 93 11 44 Ansgar Trævarefabrik
86 93 11 48 Mikkelsen O.E.
86 93 11 50 Krarup F.
86 93 11 54 Helkjær Knud
86 93 11 55 Sørensen K.Å.
86 93 11 57 Therkildsen M.
86 93 11 58 Borggreen I.
86 93 11 62 Andersen A.E.
86 93 11 64 Grøndahl Åse
86 93 11 66 Malling Turistbusser ApS
86 93 11 69 Højbjerg L.M.
86 93 11 74 Nielsen J.S.
86 93 11 77 Mikkelsen O.
86 93 11 79 Rasmussen S.
86 93 11 81 Sørensen Å.
86 93 11 83 Voergaard T.
86 93 11 85 Pedersen J.A.
86 93 11 86 Juul A.
86 93 11 88 Askhim L.
86 93 11 89 Bronee G.
86 93 11 91 Jacobsen R.
86 93 11 92 Sønnichsen T.J.
86 93 11 95 Johansen K.
86 93 11 96 Hansen F.
86 93 11 98 Grabow H.
86 93 11 99 Mogensen W.
86 93 12 00 Vistisen B.S.
86 93 12 02 Friis E.M.
86 93 12 05 Stork L.
86 93 12 08 Mikkelsen K.F.
86 93 12 11 Christensen A.T.
86 93 12 12 Andersen C.S.
86 93 12 14 Jensen A.
86 93 12 16 Thomsen C.
86 93 12 18 Duch N.O.M.
86 93 12 19 Kristensen B.
86 93 12 20 Madsen J.H.M.
86 93 12 30 Nielsen Ø.Z.
86 93 12 32 Kiplev B.
86 93 12 34 Pihl K.
86 93 12 37 Østergaard A.
86 93 12 38 Pedersen A.O.
86 93 12 40 Eriksen K.
86 93 12 42 Christensen J.
86 93 12 47 Kaltoft J.
86 93 12 51 Trinkjær K.
86 93 12 55 Dlg Østjylland Malling Afd
86 93 12 58 Brask E.
86 93 12 60 Lienhøft O.
86 93 12 62 Fogh B.K.
86 93 12 63 Jensen G.
86 93 12 64 Nielsen K.V.
86 93 12 66 Christensen E.M.
86 93 12 74 Sørensen S.A.
86 93 12 75 Iburg B.
86 93 12 76 Brauneiser B.
86 93 12 78 Boye A.
86 93 12 84 Gasbjerg U.
86 93 12 86 Hauge P.
86 93 12 87 Rasmussen J.K.
86 93 12 88 Skytte Vvs
86 93 12 89 Skytte Vvs
86 93 12 91 Larsen L.G.
86 93 12 92 Jakobsen I.
86 93 12 93 Stenhøjgård, Børnehaven
86 93 12 94 Mikkelsen P.
86 93 13 00 Nielsen M.K.
86 93 13 01 Strandgård L.
86 93 13 03 Bækhøj A.
86 93 13 07 Lysgaard H.
86 93 13 08 Nielsen H.H.
86 93 13 11 Schmidt K.G.
86 93 13 13 Madsen F.G.
86 93 13 17 Lambæk L.D.
86 93 13 20 Boe,P.
86 93 13 21 Andersen Benny Ingerslev
86 93 13 23 Schreiber H.J.
86 93 13 26 Oxvig H.
86 93 13 27 Nielsen K.A.
86 93 13 28 Holm B.
86 93 13 31 Pedersen E.L.
86 93 13 32 Mikkelsen J.
86 93 13 33 Juhl A/S
86 93 13 37 Dammand J.
86 93 13 39 Hansen K.D.
86 93 13 42 Petersen B.
86 93 13 45 Høvi-Byg Aps
86 93 13 47 Carstensen M.
86 93 13 48 Rasmussen B.
86 93 13 49 Nielsen I.
86 93 13 52 Flytkjær H.G.
86 93 13 56 Lund O.
86 93 13 58 Brosolat K.
86 93 13 60 Rosendahl J.
86 93 13 61 Malling Kirkegårdskontor
86 93 13 69 Madsen N.P.
86 93 13 71 Kimose Yvonne
86 93 13 75 Lyhrs W.
86 93 13 76 Poulsen A.B.
86 93 13 82 Torstensen B.
86 93 13 83 A. Survich International
86 93 13 88 Nielsen J.
86 93 13 92 Elmelund H
86 93 13 94 Bielefeldt K.
86 93 13 96 Mølgaard E.
86 93 13 97 Rasmussen E.A.
86 93 13 98 Kasper E.M.G.
86 93 13 99 Hedegaard K.
86 93 14 00 Lægerne I Malling

86 93 14 01 Vestergaard M.
86 93 14 02 Bisgaard K.
86 93 14 03 Madsen I.
86 93 14 04 Nielsen E.
86 93 14 12 Emdal G.
86 93 14 15 Nørgaard A.B.
86 93 14 19 Sørensen D.
86 93 14 20 Albek K.
86 93 14 21 Østergaard A.
86 93 14 27 Jensen L.
86 93 14 29 Povlsen H.
86 93 14 33 Christensen D.
86 93 14 37 Mikkelsen O.
86 93 14 39 Poulsen N.P.
86 93 14 46 Christensen O.
86 93 14 47 Rex I.
86 93 14 48 Landpolitiet i Beder-Malling
86 93 14 51 Rasmussen J.
86 93 14 52 Brandt L.M.
86 93 14 54 Poulsen H.
86 93 14 58 Samsing J.
86 93 14 61 Iburg A.
86 93 14 63 Profil Optik
86 93 14 70 Rewaldt H.
86 93 14 71 Mikkelsen J.K.
86 93 14 73 Jensen A.
86 93 14 75 Kristensen P.B.
86 93 14 78 Jeppesen U.
86 93 14 80 Kristiansen V.
86 93 14 87 Pedersen O.
86 93 14 93 Malling Bio
86 93 14 94 Krusse C.T.J.
86 93 15 05 Kjeldsen K.
86 93 15 06 Malling Sognegård
86 93 15 08 Knudsen H.R.
86 93 15 11 Juhl A/S
86 93 15 14 Rasmussen K.V.
86 93 15 16 Sørensen Klm Schou Anlægsgartner
86 93 15 19 Nielsen E.
86 93 15 21 Sørensen H.O.B.
86 93 15 22 Borges Rammer
86 93 15 23 Jacobsen K.D.
86 93 15 26 Dalgaard H.J.
86 93 15 32 Ernstsen S.E.
86 93 15 43 Pedersen A.
86 93 15 47 Christiansen C.
86 93 15 49 Laursen T.H.
86 93 15 50 Rasmussen J.
86 93 15 51 Buhl H.
86 93 15 52 Øhlenschlæger B.
86 93 15 54 Meldgaard I.
86 93 15 60 Østergaard E.
86 93 15 62 Schilkowski H.E.
86 93 15 64 Braad P.
86 93 15 65 Nielsen J.Z.
86 93 15 66 Nielsen N.J.
86 93 15 69 CR Trading
86 93 15 70 Bisgaard V.
86 93 15 71 Nielsen E.
86 93 15 72 Jensen E.
86 93 15 73 Kristensen P.B.
86 93 15 75 Horsfeldt E.
86 93 15 77 Antonsen J.
86 93 15 82 Thuesen O.
86 93 15 85 Deckert H.E.
86 93 15 87 Kusnitzoff Glas v/ Conny Kusnitzoff
86 93 15 89 Poulsen S.
86 93 15 93 Kristiansen K.
86 93 15 95 Ravnsborg N.
86 93 15 97 Nielsen S.L.
86 93 15 98 Jakobsen P.B.
86 93 16 00 Nmv International A/S
86 93 16 01 Vindbæk H.V.
86 93 16 15 Hansen K.E.
86 93 16 16 Pedersen N.
86 93 16 17 Fasterholdt Anders Chr
86 93 16 19 Enevoldsen B.A.
86 93 16 20 Andersen B.
86 93 16 21 Schmidt D.
86 93 16 23 Sol og Motion
86 93 16 26 Iversen I.
86 93 16 27 Andersen J.S.
86 93 16 29 Backs L.
86 93 16 31 Nielsen A.
86 93 16 36 Mikkelsen J.
86 93 16 37 Carlsen B.
86 93 16 38 Hansen J.
86 93 16 40 Rasmussen J.
86 93 16 43 Jensen H.
86 93 16 45 Harpsø H.
86 93 16 48 Andersen E.H.
86 93 16 59 Rasmussen C.
86 93 16 61 Frandsen J.
86 93 16 63 Lorentzen U.
86 93 16 68 Pedersen S.A.
86 93 16 70 Porse S.
86 93 16 71 Balle V.
86 93 16 72 Nielsen F.L.
86 93 16 76 Gertsen K.M.
86 93 16 79 Jakobsen A.L.
86 93 16 81 Hess A.
86 93 16 85 Jensen H.B.
86 93 16 87 Ravn H.G.
86 93 16 89 Ravn H.G.
86 93 16 90 Mortensen Torben
86 93 16 94 Malling Plejehjem
86 93 16 96 Bramsen C.
86 93 16 97 Locht Lisa Lykke
86 93 16 99 Fredsted P.
86 93 17 01 Balslev H.H.
86 93 17 03 Møller G.
86 93 17 05 Geertsen S.
86 93 17 06 Petersen H.
86 93 17 10 Nielsen B.M.
86 93 17 15 Timmermann F.H.
86 93 17 17 Kristensen Agnete Deibjerg
86 93 17 18 Lyngaa S.
86 93 17 19 Bang I.E.
86 93 17 21 Christensen B.
86 93 17 22 Jensen H.F.
86 93 17 23 Bisgaard H.
86 93 17 26 Olesen F.
86 93 17 29 Sørensen K.
86 93 17 32 Madsen F.M.
86 93 17 33 Petersen B.F.
86 93 17 37 Jelling P.L.
86 93 17 41 Spejderhuset Egehytten
86 93 17 44 Hygom L.
86 93 17 45 Mikkelsen J.
86 93 17 51 Østergaard H.
86 93 17 52 Riel J.J.
86 93 17 55 Niels Jørgen Pedersen
86 93 17 57 Mortensen Irene
86 93 17 59 Magnussen K.
86 93 17 65 Balle Dorit
86 93 17 67 Hansen H.P.
86 93 17 68 Hansen B.
86 93 17 71 Mikkelsen E.

86 93 17 77 Rasmussen S.
86 93 17 83 Laursen S.H.
86 93 17 85 Larsen M.K.
86 93 17 90 Birk H.
86 93 17 91 Kock W.
86 93 17 93 Svendsen S.T.
86 93 17 94 Rosendal Gert
86 93 17 99 Petersen A.
86 93 18 03 Thomsen B.
86 93 18 08 Sørensen G.
86 93 18 10 Jensen P.
86 93 18 12 Schirmer K.
86 93 18 13 Kjærgaard V.
86 93 18 18 Olsen J.
86 93 18 19 Pedersen A.P.
86 93 18 20 Smedegaard G.
86 93 18 21 Thorsen I.
86 93 18 31 Pedersen S.A.
86 93 18 32 Hansen H.S.
86 93 18 36 Ølund E.
86 93 18 38 Kristensen H.
86 93 18 39 Brund N.
86 93 18 43 Tulstrup B.
86 93 18 44 Salon Face
86 93 18 48 Hansen M.G.
86 93 18 53 Larsen G.
86 93 18 66 Thomassen A.
86 93 18 68 Mortensen T.
86 93 18 70 Madsen B.
86 93 18 71 Pedersen E.
86 93 18 72 Olesen J.
86 93 18 75 Pedersen J.E.
86 93 18 76 Frederiksen A.
86 93 18 77 Enevoldsen F.
86 93 18 78 Tornbjerg H.
86 93 18 80 Jensen K.V.
86 93 18 81 Schou B.
86 93 18 83 Enevoldsen G.N.
86 93 18 85 Kryger M.
86 93 18 86 Boes L.
86 93 18 87 Jespersen J.S.
86 93 18 90 Jørgensen J.S.
86 93 18 93 Christensen E.M.
86 93 18 96 Olsen G.
86 93 19 01 Jensen P.H.
86 93 19 06 Jensen K.M.
86 93 19 07 Gisselmann Lene
86 93 19 12 Nielsen S.
86 93 19 13 Pedersen P.B.
86 93 19 14 Malling Skole Ungdomsskolen
86 93 19 15 Bjerrehave L.
86 93 19 16 Christensen B.V.
86 93 19 18 Hansen C.
86 93 19 21 Bøtker B.
86 93 19 22 Thomsen G.
86 93 19 23 Frugtplantage Elmosegård Keil Michael Pedersen
86 93 19 25 Andersen K.S.
86 93 19 29 Christiansen G.L.
86 93 19 35 Thomsen T.
86 93 19 38 Jørgensen J.E.
86 93 19 41 Jensen I.
86 93 19 42 Christensen N.H.
86 93 19 45 Christensen B.
86 93 19 50 Mortensen E.H.
86 93 19 51 Munkholm O.
86 93 19 52 Myllerup A.K.
86 93 19 54 Kristiansen S.
86 93 19 56 Alexandra Blomster
86 93 19 60 Petersen E.G.
86 93 19 61 Salon Erik
86 93 19 62 Jørgensen E.
86 93 19 64 Boye R.
86 93 19 65 Kofoed A.
86 93 19 68 Christensen J.
86 93 19 70 Andersen J.
86 93 19 76 Hansen F.
86 93 19 77 Jensen A.S.
86 93 19 78 Rasmussen S.A.
86 93 19 82 Schou Sørensen Jan
86 93 19 86 Hansen P.G.
86 93 19 88 Helming Kirsten
86 93 19 89 Frandsen A.
86 93 19 99 Sørensen C.V.
86 93 20 00 Larsen G.
86 93 20 01 Frederiksen H.
86 93 20 05 Jensen I.
86 93 20 06 Poulsen P.
86 93 20 07 Jacobsen L.
86 93 20 08 Jensen T.
86 93 20 09 Kristiansen A.
86 93 20 10 Christensen L.S.
86 93 20 11 Bendsen E.
86 93 20 12 Nygård S.
86 93 20 14 Andersen C.
86 93 20 15 Medvedeva L.
86 93 20 16 Skytte J.C.
86 93 20 17 Jonshøj A.M.
86 93 20 18 Pedersen A.
86 93 20 20 Stidsen M.
86 93 20 24 Fabrin G.
86 93 20 25 Sørensen V.
86 93 20 26 Andersen S.T.
86 93 20 27 Christensen J.
86 93 20 28 Friis L.
86 93 20 29 Gammelgaard K.
86 93 20 30 City Kiosken
86 93 20 33 Børnelnstitutionen .
86 93 20 34 Pedersen L.
86 93 20 35 Lund O.L.
86 93 20 36 Wilhelmsen E.
86 93 20 38 Johansen H.L.
86 93 20 40 Møller H.
86 93 20 42 Schultz A.R.
86 93 20 48 Fryland S.
86 93 20 49 Lyngaa D.
86 93 20 52 Nykjær J.
86 93 20 54 Busk J.
86 93 20 57 Jørgensen I.
86 93 20 58 Staghøj M.
86 93 20 59 Andersen P.
86 93 20 64 Mohr K.
86 93 20 69 Christensen O.S.
86 93 20 70 Mortensen V.
86 93 20 71 Mikkelsen E.N.
86 93 20 72 Pedersen J.
86 93 20 77 Carlsen K.
86 93 20 78 Rasmussen J.
86 93 20 79 Nielsen E.
86 93 20 84 Gydegård Anna
86 93 20 86 Lyngaa B.
86 93 20 87 Nielsen A.S.
86 93 20 90 Pack Design
86 93 20 94 Sandberg O.
86 93 20 95 Madsen E.
86 93 20 97 Munk O.
86 93 20 98 Nielsen K.M.
86 93 21 01 Jensen K.
86 93 21 02 Christiansen M.S.
86 93 21 03 Pedersen B.B.

86 93 21 09 Jordbrugets Uddannelsescenter Århus
86 93 21 11 Rozantal K.
86 93 21 13 Bech J.J.
86 93 21 17 Andersen K.D.
86 93 21 18 Frederiksen P.
86 93 21 19 Kolbeck S.
86 93 21 20 Steffensen Elnar Østergård
86 93 21 23 Buchhave H.
86 93 21 26 Rasmussen B.
86 93 21 30 Pedersen F.
86 93 21 37 Nielsen T.G.
86 93 21 39 Mathiesen P.
86 93 21 40 Jyttelì Freja Business & Communication ApS
86 93 21 43 Gisselmann S.E.
86 93 21 47 Nielsen H.
86 93 21 51 Nørregaard P.
86 93 21 54 Petersen R.
86 93 21 61 Johannesen F.
86 93 21 62 Madsen A.
86 93 21 67 Mogensen F.
86 93 21 69 Jensen H.
86 93 21 70 Villaume E.
86 93 21 71 Willemann O.
86 93 21 73 Jensen P.M.
86 93 21 74 Frederiksen C.
86 93 21 75 Kjeldsen K.
86 93 21 76 Korup I.
86 93 21 78 Nielsen O.
86 93 21 80 Rasmussen J.
86 93 21 82 Rasmussen B.
86 93 21 85 Johannesen J.M.
86 93 21 91 Poulsen K.
86 93 21 92 Sørensen W.K.
86 93 21 93 Jacobsen T.B.
86 93 21 94 Andersen J.H.
86 93 22 01 Ravnsbo O.
86 93 22 03 Petersen V.
86 93 22 04 Stidsen A.
86 93 22 10 Nielsen B.M.
86 93 22 11 Ohrt N.
86 93 22 15 Kongstad P.
86 93 22 18 Sørensen F.
86 93 22 20 Pickering L.
86 93 22 22 Resturante Pizzaria Paradiso
86 93 22 23 Broch-Lips Karin
86 93 22 30 Olsen O.F.
86 93 22 31 Holtved E.
86 93 22 32 Vestergaard H.F.
86 93 22 34 Rugaard K.
86 93 22 35 Borges J.
86 93 22 41 Andersen Bent Holm
86 93 22 49 Felsager A.L.
86 93 22 52 Jensen S.G.
86 93 22 53 Thomsen B.
86 93 22 55 Jensen Lars Helton
86 93 22 57 Beck A.
86 93 22 59 Jensen V.
86 93 22 61 Christensen C.S.
86 93 22 62 Jensen I.
86 93 22 67 Hansen J.
86 93 22 71 Apoteksudsalget
86 93 22 73 Bjerre D.
86 93 22 74 Kollander V.
86 93 22 81 Jensen J.J.
86 93 22 82 Fossø L.
86 93 22 83 Carstensen K.
86 93 22 84 Rasmussen H.
86 93 22 86 Andersen P.B.
86 93 22 89 Sørensen J.
86 93 22 92 Seegert M.
86 93 22 96 Holten K.A.
86 93 22 97 Sepstrup L.
86 93 22 99 Wolgast F.
86 93 23 00 scan-drink A/S
86 93 23 06 Nielsen A.
86 93 23 07 Bay-Andersen B.M.
86 93 23 11 Nørgaard B.
86 93 23 17 Hansen A.
86 93 23 19 Nielsen A.
86 93 23 20 Bundgaard G.
86 93 23 22 Møller Jensen C.
86 93 23 23 Jochumsen J.
86 93 23 24 Andreasen H.
86 93 23 26 Fallengren D.
86 93 23 27 Egelund Idrætsanlæg Idrætshal
86 93 23 29 Vendelbo K.
86 93 23 35 Hilmer P.Å.
86 93 23 36 Horn-Jeppesen P.
86 93 23 43 Sørensen M.
86 93 23 50 Brodersen E.
86 93 23 51 Jespersen J.
86 93 23 56 Aagaard Poulsen Anders
86 93 23 58 Pedersen J.L.
86 93 23 61 Sports Cafèen - Bmi
86 93 23 63 Dahl B.
86 93 23 64 Brandbyge A.
86 93 23 65 Sørensen H.
86 93 23 68 Nielsen C.
86 93 23 73 Nørgaard J.
86 93 23 75 Carlsen H.
86 93 23 77 Larsen E.K.
86 93 23 78 Johansen S.
86 93 23 79 Nielsen H.P.
86 93 23 81 Nielsen Birger Svare
86 93 23 82 Jensen J.W.
86 93 23 85 Palbom A.M.V.
86 93 23 88 Verner J.
86 93 23 91 Sørensen P.
86 93 23 92 Borgbjerg A.
86 93 23 94 Olsen T.
86 93 23 99 Sandal K.M.
86 93 24 00 Ahl P.
86 93 24 02 Simonsen Ki Lind
86 93 24 05 Laursen Kirsten H.
86 93 24 09 Nielsen S.
86 93 24 21 Andersen J.
86 93 24 29 Jespersen L.M.
86 93 24 31 Svendsen G.
86 93 24 33 AnneHuse, Bofællesskabet
86 93 24 38 Nielsen H.B.
86 93 24 42 Nielsen Orla
86 93 24 52 Nielsen J.R.
86 93 24 54 Aagaard P.
86 93 24 58 Jochumsen J.
86 93 24 60 Just P.
86 93 24 63 Rasmussen U.
86 93 24 65 Nielsen M.
86 93 24 66 Mortensen C.K.
86 93 24 68 Kristensen K.
86 93 24 74 Schjødt L.
86 93 24 77 Simonsen S.A.
86 93 24 78 Nielsen Å.L.
86 93 24 79 Ejsing U.
86 93 24 80 Jensen O.G.
86 93 24 81 Schmidt O.C.
86 93 24 85 Rasmussen B.
86 93 24 86 Eskesen Lotte

86 93 24 94

86 93 24 94 Nielsen O.M.
86 93 24 96 Jensen K.
86 93 24 98 Kimose B.
86 93 25 00 Hospitalsudstyr G.O.B.A.
86 93 25 04 Andersen C.H.
86 93 25 05 Lambæk K.
86 93 25 06 Svendsen K.B.
86 93 25 12 Stovgaard C.
86 93 25 13 Ojernæs N.C.
86 93 25 14 Rasmussen K.
86 93 25 15 Litrup Anna-Grethe
86 93 25 17 Jacobsen J.T.
86 93 25 21 Andersen M.
86 93 25 22 Jørgensen J.
86 93 25 24 Brouer S.
86 93 25 25 Rasmussen L.H.
86 93 25 26 Ølund I.
86 93 25 27 Bostedet Mariendal
86 93 25 28 Mariendal Bofællesskabet
86 93 25 30 Hellerup-Nielsen H.
86 93 25 35 Olsen G.
86 93 25 44 Wismar J.
86 93 25 49 Daugård T.
86 93 25 51 Rasmussen K.
86 93 25 52 Fårup J.
86 93 25 61 Nørgaard B.
86 93 25 63 H. O. & A.B. Thomsen
86 93 25 65 Bertelsen H.
86 93 25 68 Sehested L.
86 93 25 71 Sørensen M.
86 93 25 76 Jørgensen B.
86 93 25 77 Graabæk-Johansen P.
86 93 25 78 Jakobsen K.
86 93 25 79 Holmsgaard K.
86 93 25 80 Strange G.
86 93 25 82 Christensen A.
86 93 25 86 Kristensen E.
86 93 25 87 Larsen C.E.
86 93 25 88 Brorsbøl L.
86 93 25 97 Rasmussen L.S.
86 93 26 00 Lystrup T.
86 93 26 01 Kolling L.
86 93 26 02 Reimer M.
86 93 26 06 Carlsen L.
86 93 26 14 Høst P.
86 93 26 27 Vest V.
86 93 26 30 Ottesen B.
86 93 26 36 Bach P.
86 93 26 48 Møller-Nielsen J.
86 93 26 92 Hansen T.
86 93 27 00 Nørgaard M.
86 93 27 05 Thrane O.
86 93 27 10 Nielsen B.M.
86 93 27 28 Bruntbjerg M.
86 93 27 70 Nielsen B.
86 93 27 72 Olsen M.F.
86 93 27 73 Jensen A.
86 93 27 79 Thomsen N.B.
86 93 27 93 Gammelgaard J.B.
86 93 28 00 Bjerregaard S.
86 93 28 05 Pedersen K.
86 93 28 08 Dam N.
86 93 28 11 Bik12
86 93 28 13 Jørgensen K.
86 93 28 18 Morsing O.
86 93 28 20 Kjær-Rasmussen K.
86 93 28 24 Fich J.
86 93 28 25 Sondrup P.
86 93 28 28 Andersen Jane & Lone Færk
86 93 28 29 Schreiber F.
86 93 28 50 Vohnsen E.
86 93 28 59 Snedker K.
86 93 28 60 Kallmeyer V.
86 93 28 86 Mortensen B.K.
86 93 28 88 Kudahl-Laursen J.
86 93 29 00 Bak H.
86 93 29 02 Lundø L.L.
86 93 29 12 Larsen H.
86 93 29 19 Nielson K.B.
86 93 29 25 Nielsen G.T.
86 93 29 26 Rema 1000 A/S
86 93 29 29 Wrang J.
86 93 29 30 Toure N.M.
86 93 29 32 Natural Health ApS
86 93 29 49 Thomsen Per
86 93 29 50 Dansk Politihundeforening
86 93 29 68 Rema 1000 A/S
86 93 29 79 Malling Pizzeria
86 93 29 80 Hansen L.
86 93 29 90 Thygesen W.
86 93 29 92 Danielsen G.
86 93 29 98 Jansen R.
86 93 30 01 Westerberg I.
86 93 30 02 Merrald A.
86 93 30 05 Holden A.
86 93 30 09 Snærildgård Og Østergaard Landbrug
86 93 30 10 Madsen O.J.
86 93 30 11 Beck T.
86 93 30 12 Laursen S.H.
86 93 30 14 Kristensen E.
86 93 30 19 Hansen B.
86 93 30 21 Bendixen H.
86 93 30 22 Dansk Maskin-service I/S
86 93 30 23 Knudsen J.O.M.
86 93 30 25 Lambæk Byg og El-Service
86 93 30 27 Hammer H.
86 93 30 28 Jacobsen G.
86 93 30 30 Sørensen A.
86 93 30 31 Tv Inspektør Peter Lund Hansen
86 93 30 33 Ajstrup Gl. Skole Naturbørnehaven
86 93 30 35 Nissen K.
86 93 30 38 Heidemann A.
86 93 30 41 Sørensen Erik
86 93 30 42 Sjerslev M.
86 93 30 50 G. O. B. A. Kirurgi
86 93 30 55 Carlsen J.T.
86 93 30 56 Nielsen S.M.
86 93 30 57 Tost L.
86 93 30 59 Jensen B.
86 93 30 60 Marie A.
86 93 30 61 Armfred Lise
86 93 30 62 Henriksen L.
86 93 30 63 Andersen Bente Schou
86 93 30 68 Møller A:L.A.
86 93 30 69 Pederstrup K.
86 93 30 70 Fynh A.
86 93 30 71 Nielsen K.H.
86 93 30 72 Malling Ungdomsskole
86 93 30 75 Nissen K.
86 93 30 78 Grønkjær P.
86 93 30 83 Lindhardt Klaus
86 93 30 84 Mikkelsen C.
86 93 30 89 Gustafsen I.
86 93 30 91 Hansen G.
86 93 30 93 Dahlberg E.
86 93 30 94 Kristensen I.
86 93 30 95 Zeuthen E.

86 93 30 99 Lykkeboe A.
86 93 31 01 Christensen P.
86 93 31 08 Strandgaard G.
86 93 31 11 Dokkedahl V.
86 93 31 16 Keyresearch Jens Peder Kristensen Aps
86 93 31 18 Christiansen I.
86 93 31 22 Hildebrandt L.
86 93 31 23 Laursen K.H.
86 93 31 24 Hansen H.R.
86 93 31 25 Kristoffersen H.S.
86 93 31 29 Laursen H.S.
86 93 31 33 Strandgaard H.
86 93 31 36 Jensen W.
86 93 31 40 Jessen P.
86 93 31 41 Larsen J.
86 93 31 42 Riisgaard I.
86 93 31 50 Rothøf J.
86 93 31 51 Petersen K.H.
86 93 31 58 Gammelgaard Niels og Inge
86 93 31 61 Jensen B.O.
86 93 31 66 Sørensen L.
86 93 31 68 Møller J.
86 93 31 73 Hedemann S.
86 93 31 75 Nielsen L.L.
86 93 31 78 Jensen L.G.
86 93 31 80 Nielsen Ole
86 93 31 81 Lynnerup G.
86 93 31 83 Poulsen M.
86 93 31 85 Malling Ungdomsklub
86 93 31 90 Hørning Autohandel Salgsafdelingen Aps
86 93 31 93 Kjeldsen J.
86 93 32 00 Bøckman O.
86 93 32 02 Juul L.
86 93 32 03 Matthiesen B.W.
86 93 32 06 Skuden Skram, Den Integrerede Institution
86 93 32 08 Steinberg M.
86 93 32 11 Norsminde Ejendomsfirma
86 93 32 21 Hedegård L.
86 93 32 27 Kjær P.
86 93 32 36 Nielsen O.
86 93 32 37 Rasmussen K.H.
86 93 32 38 Kirkegaard K.Å.
86 93 32 48 Kristensen T.V.
86 93 32 50 Jensen J.L.
86 93 32 52 Foldbjerg I.
86 93 32 53 Pedersen V.B.
86 93 32 57 Brønsby K.E.
86 93 32 58 Jensen A.G.
86 93 32 60 Malling Bodega Rusen
86 93 32 62 Børnehaven
86 93 32 63 Rasmussen N.
86 93 32 64 Børnehaven
86 93 32 66 Meinertz H.
86 93 32 69 Laursen K.
86 93 32 71 Kuntz F.
86 93 32 73 Kristensen L.
86 93 32 75 Nielsen V.
86 93 32 77 Gartneriet Nymarken
86 93 32 82 Laursen M.
86 93 32 83 Hansen J.B.
86 93 32 85 Nielsen Lene
86 93 32 87 Andreasen B.
86 93 32 97 Christensen V.
86 93 33 00 Hospitalsudstyr G.O.B.A.
86 93 33 03 Qvist P.
86 93 33 06 Jensen P.G.
86 93 33 09 Holst E.
86 93 33 21 Kvalitetshuset
86 93 33 22 Lykkegaard VVS & Energiteknik ApS
86 93 33 25 Claus Malling
86 93 33 26 Andersen F.
86 93 33 30 Christiansen L.
86 93 33 33 Pa Energy A/S
86 93 33 37 Winther J.
86 93 33 39 Sørensen R.
86 93 33 40 Brylle B.
86 93 33 44 Malling Rideskole
86 93 33 45 Jensen K.B.
86 93 33 55 Lundberg S.
86 93 33 60 Boye A.
86 93 33 67 Bendixen R.
86 93 33 72 Jensen T.H.
86 93 33 77 Bechsgaard I.
86 93 33 82 Frederiksen E.L.
86 93 33 83 Bøndergård L.
86 93 33 87 Færch L.
86 93 33 89 Zachariassen A.M.
86 93 33 97 Kristensen T.V.
86 93 34 00 Knoblauch J.
86 93 34 01 Andersen K.M.
86 93 34 02 Nissen J.
86 93 34 06 Dyhr L.G.
86 93 34 07 Andersen M.H.
86 93 34 09 Adamsen T.
86 93 34 14 Christensen F.K.
86 93 34 26 Gissel K.
86 93 34 41 Pedersen G.K.
86 93 34 46 Pedersen S.
86 93 34 56 Holm H.
86 93 34 57 Boesen Peter M
86 93 34 58 Siegel W.
86 93 34 61 Holm C.
86 93 34 66 Traberg Torsten
86 93 34 75 Rasmussen P.
86 93 34 82 Andersen L.
86 93 34 83 Sørensen E.
86 93 34 91 Keller G.
86 93 34 97 Pedersen S.
86 93 34 98 Hansen A.M.
86 93 35 03 Mosegård
86 93 35 07 Christiansen J.P.
86 93 35 13 Vad T.
86 93 35 14 Warming A.
86 93 35 15 Bessing J.
86 93 35 20 Kjeldsen J.S.
86 93 35 21 Sommer I.
86 93 35 23 Sørensen R.
86 93 35 24 Nielsen L.
86 93 35 29 Secher K.
86 93 35 30 Lovmand S.
86 93 35 35 Ajstrup Strand Aarhus Kommunes Campingpladser
86 93 35 36 Christensen C L
86 93 35 38 Holmelund J.P.
86 93 35 44 Brøgger S.
86 93 35 46 Dahlin F.
86 93 35 47 Nørmark-Larsen J.
86 93 35 49 Iversen B.
86 93 35 50 Jensen B.P.
86 93 35 55 Damgaard L.
86 93 35 57 Sørensen A.
86 93 35 58 Baggesen A.
86 93 35 60 Christensen J.
86 93 35 61 Larsen H.
86 93 35 73 Pedersen L.

86 93 35 74 Jensen A.M.
86 93 35 77 Pedersen Leif Junge
86 93 35 79 Stenild L.
86 93 35 83 Svendsen B.
86 93 35 86 Kaltoft E.
86 93 35 87 Svendsen A.
86 93 35 90 Eriksen E.J.
86 93 35 93 Staruphus Reklamegrafik Aps
86 93 35 99 Malling Vandværk
86 93 36 01 Leitao J.
86 93 36 04 Boesen P.M.
86 93 36 06 Nielsen K.
86 93 36 23 Christensen J.
86 93 36 24 Jonassen J.
86 93 36 25 Ørskou J.
86 93 36 27 Svendsen L.
86 93 36 30 Gøtke O.
86 93 36 32 Jensen K.R.
86 93 36 33 In - Therm Ejner Pedersen A/S
86 93 36 35 Olsen Tina F
86 93 36 40 Warming S.
86 93 36 46 Danielsen I.
86 93 36 65 Hyllestad N.
86 93 36 66 Pedersen B.A.
86 93 36 67 Jørgensen L.O.
86 93 36 71 Jakobsen B.
86 93 36 72 Fisker B.
86 93 36 74 Svare M.
86 93 36 75 Madsen G.
86 93 36 86 Therkelsen C.H.
86 93 36 90 Hansen J.D.
86 93 36 91 Pedersen E.O.
86 93 36 93 Møller R.
86 93 36 95 Bjerg J.
86 93 37 02 Kristensen K.
86 93 37 03 Pedersen H.
86 93 37 05 Holst J.K.
86 93 37 08 Mønster F.
86 93 37 09 Christensen I.
86 93 37 19 Madsen E.
86 93 37 20 Malling Turistbusser
86 93 37 21 Hansen Karin Juel
86 93 37 23 Svendgaard N.
86 93 37 30 Hansen J.D.
86 93 37 34 Garonfolo Grethe
86 93 37 38 Carlsen L.
86 93 37 40 Møller I.
86 93 37 42 Riisgaard A.
86 93 37 46 Laursen J.P.
86 93 37 60 Gamby K.M.
86 93 37 63 Vestenaa O.
86 93 37 65 Andersen B.
86 93 37 68 Stensgaard B.
86 93 37 70 Kristensen H.S.
86 93 37 93 BSJ Gravering Og Design
86 93 37 99 Malmros S.
86 93 38 05 Due F.
86 93 38 06 Frank B.
86 93 38 20 Andersen K.V.
86 93 38 28 Carstensen B.
86 93 38 33 Bækhøj Hanne
86 93 38 35 Jensen H.
86 93 38 37 Kurtzmann B.
86 93 38 38 Krarup H.
86 93 38 41 Strømkjær E.
86 93 38 42 Husted C.
86 93 38 47 Borggren A.
86 93 38 53 Bisgaard S.
86 93 38 56 Haupii H.
86 93 38 70 Mikkelsen G.
86 93 38 75 Damgaard G.
86 93 38 86 Anita K Og Lars BK Torstensen
86 93 38 93 Poulsen N.J.
86 93 38 95 In - Therm A/S
86 93 38 97 Vogensen B.K.
86 93 38 98 Høgsman H.
86 93 39 01 Steffensen U.
86 93 39 05 Ginnerup S.
86 93 39 07 Jensen J.K.
86 93 39 10 Larsen H.T.
86 93 39 12 Norslund A/S
86 93 39 13 Pedersen L.B.
86 93 39 15 Mogensen F.
86 93 39 16 Markvorsen K.
86 93 39 19 Alrø Lars Rådgivning ApS
86 93 39 20 Pedersen J.J.
86 93 39 22 Bøtker Hans Jørn
86 93 39 24 Petersen B.
86 93 39 25 Hansen K.G.
86 93 39 26 Elgaard B.
86 93 39 28 Kristensen T.
86 93 39 29 Hingelberg F.J.
86 93 39 30 Emmery L.
86 93 39 33 Lassen R.
86 93 39 34 Medic Meridian ApS
86 93 39 49 Helgren-Nielsen O.
86 93 39 52 Andersen H.
86 93 39 61 Pedersen N.V.
86 93 39 71 Harboe F.
86 93 39 73 Mariendal
86 93 39 74 Clausen Ole Rønø
86 93 39 77 Tuxen C.
86 93 39 78 Emdal N.P.
86 93 39 79 Det Kreative Værksted
86 93 39 80 Andersen T.
86 93 39 86 Jensen G.K.
86 93 39 88 Nielsen L.
86 93 39 90 Kristensen M.
86 93 39 94 Laustsen O.
86 93 39 96 Martin H.
86 93 39 98 Zielke O.R.O.
86 93 43 00 Mødrehjælpen Af 1983 Den Selvejende Institution
86 93 46 00 Lægerne I Hørning
86 93 60 01 Stampe A.V.
86 93 60 02 Sejersen J.
86 93 60 03 Lehrmann F.
86 93 60 04 Sloth G.
86 93 60 05 Jensen K.H.
86 93 60 10 Dittmer U.L.
86 93 60 11 Superbrugsen
86 93 60 13 Klausen M.B.
86 93 60 15 Thomsen M.
86 93 60 17 Klausager Sørensen Knud
86 93 60 20 Tandera L.F.
86 93 60 21 Nielsen M.A.
86 93 60 22 Therkildsen B.
86 93 60 29 Pedersen S.E.
86 93 60 34 Sørensen J.
86 93 60 35 Bach B.K.W.
86 93 60 36 Rysgaard F.
86 93 60 38 Svendsen P.D.
86 93 60 39 Wulff A.
86 93 60 40 Wittrup A.
86 93 60 41 Rosendal S.
86 93 60 42 Pedersen E.
86 93 60 46 Rasmussen E.
86 93 60 48 Jacobsen O.

86 93 60 49 Mouritsen O.
86 93 60 52 Wenshøj O.
86 93 60 57 Marshall J.
86 93 60 59 Parbo A.J.
86 93 60 60 Thygesen B.
86 93 60 62 Meier I.M.
86 93 60 65 Uhlenfeldt J.
86 93 60 66 Christensen B.
86 93 60 67 Vestervang Gartneriet
86 93 60 70 Simonsen R.
86 93 60 74 Agersnap B.
86 93 60 75 Jeberg B.V.
86 93 60 78 Kørner S.
86 93 60 80 Vistisen Mette Frank
86 93 60 83 Jakobsen J.
86 93 60 84 Lauth L.
86 93 60 85 Kjer H.
86 93 60 88 Gravenhorst J.
86 93 60 89 Vindelev T.
86 93 60 90 Vibberstoft K.
86 93 60 91 Pedersen P.A.
86 93 60 92 Thomsen R.
86 93 60 93 Rosenstedt H.
86 93 60 94 Beck J.J.
86 93 60 95 Hansen I.A.
86 93 60 97 Mogensen K.
86 93 60 98 Thomsen L.
86 93 61 00 Winther J.
86 93 61 01 Jensen P.G.
86 93 61 03 Smidt G.
86 93 61 07 Nielsen B.B.
86 93 61 08 Kiplev O.
86 93 61 11 Sæther G.
86 93 61 15 Warrer P.
86 93 61 18 Andersen M.
86 93 61 27 Buddig U.
86 93 61 28 Nielsen A.L.S.
86 93 61 30 Amdisen A.
86 93 61 33 Benson P.S.
86 93 61 34 Hansen I.
86 93 61 37 Vind A.
86 93 61 39 Breinholt K.E.
86 93 61 42 Thorbøll-Jensen S.
86 93 61 48 Andersen K.
86 93 61 49 Christensen A.L.
86 93 61 51 Julius G.
86 93 61 53 Bohlbro H.
86 93 61 60 Kreiberg B.
86 93 61 61 Blicher Niels
86 93 61 64 Wind H.C.
86 93 61 66 Kielberg P.
86 93 61 67 Holst P.
86 93 61 69 Holst E.
86 93 61 70 Voss K.
86 93 61 71 Thorsted S.
86 93 61 72 Steensgaard B.
86 93 61 74 Riis H.C.
86 93 61 75 Breckling P.
86 93 61 76 Jørgensen E.G.
86 93 61 78 Hansen H.
86 93 61 81 Pedersen K.E.
86 93 61 82 Kristensen R.
86 93 61 83 Brøchner-Nielsen M.
86 93 61 85 Olesen B.
86 93 61 88 Kahr C.
86 93 61 90 Pedersen J.
86 93 61 91 Brøndum M.
86 93 61 94 Nielsen V.
86 93 61 95 Simonsen K.
86 93 61 96 Nielsen S.
86 93 61 97 Nielsen K.B.
86 93 62 01 Jakobsen R.
86 93 62 04 Petersen F.
86 93 62 08 Wraa K.
86 93 62 09 Støvj.
86 93 62 10 Therkildsen R.
86 93 62 11 Madsen J.S.
86 93 62 12 Frodelund B.M.
86 93 62 13 Grønsted J.
86 93 62 16 Kristensen N.M.
86 93 62 20 Schmelling B.
86 93 62 23 Andersen H.E.
86 93 62 28 Veirup P H
86 93 62 30 Lysdahl P.
86 93 62 31 Almø B.
86 93 62 34 Lytkemeyer P.
86 93 62 36 Larsen H.K.L.L.H.
86 93 62 37 Jensen R.
86 93 62 40 Madsen L.
86 93 62 42 Ullerup K.
86 93 62 43 Hilberg H.
86 93 62 45 Kristensen B.
86 93 62 46 Axelsen P.B.
86 93 62 47 Rasmussen I.
86 93 62 48 Elle A.
86 93 62 49 Werge E.G.
86 93 62 52 Jensen Jens Rask
86 93 62 54 Grimstrup P.
86 93 62 55 Beder VVS
86 93 62 57 Gjerding M.
86 93 62 58 Nørgaard-Pedersen K.
86 93 62 60 Pedersen S.P.
86 93 62 61 Christensen R.
86 93 62 64 Larsen S.S.
86 93 62 72 Jars V.
86 93 62 75 Sandahl O.
86 93 62 76 Jensen Ulla Nørgaard
86 93 62 77 Fischer G.L.
86 93 62 79 Tobler K.
86 93 62 80 Rodtborg K.
86 93 62 83 Hansen H.
86 93 62 85 Q8 Service
86 93 62 86 Moos N.
86 93 62 87 Pedersen O.L.
86 93 62 88 Torvets Bageri
86 93 62 89 Damberg C.
86 93 62 91 Johansen O.A.
86 93 62 92 Pleidrup B.
86 93 62 97 Elmose Henning
86 93 62 99 Poulsen O.K.
86 93 63 00 Lindholm J.
86 93 63 01 Pedersen Poul
86 93 63 02 Stage H.H.
86 93 63 03 Nielsen S.
86 93 63 06 Jørgensen A.L.
86 93 63 10 Simonsen J.
86 93 63 12 Bank K.
86 93 63 13 Ditlev A.
86 93 63 14 Knudsen E.
86 93 63 16 Linneberg J.
86 93 63 17 Johansen G.
86 93 63 18 Hornum L.
86 93 63 19 Jensen J.B.
86 93 63 20 Nielsen N.C.
86 93 63 22 Svensk Kanoferie
86 93 63 23 A.B. Hansen
86 93 63 24 Jespersen L.
86 93 63 25 Madsen E.
86 93 63 26 Christensen L.
86 93 63 30 Nielsen P.
86 93 63 32 Asmussen G.H.

86 93 63 33 Christensen J.
86 93 63 34 Lundorf M.
86 93 63 37 Adler-Petersen Leif
86 93 63 39 Hummeluhre H.
86 93 63 41 Loft A.
86 93 63 42 Jensen O.
86 93 63 50 Valdbo E.
86 93 63 51 Villadsen G.
86 93 63 52 Mikkelsen K.E.
86 93 63 54 Dannesboe E.
86 93 63 56 Christiansen K.
86 93 63 58 Cortes K.
86 93 63 59 Skjøt-Pedersen F.T.
86 93 63 60 Sodemann Leif
86 93 63 61 Poulsen K.
86 93 63 62 Nielsen A.
86 93 63 63 Hvidegaard Lisbeth og Lars Jepsen
86 93 63 64 Hansen H.K.
86 93 63 66 Calmar Søren ApS
86 93 63 67 Andreasen C.
86 93 63 68 Christiansen C.
86 93 63 69 Jakobsen G.F.
86 93 63 70 Pedersen N.
86 93 63 72 Thomsen Hans Jørgen ApS
86 93 63 73 Grønborg Margit
86 93 63 74 Nielsen K.J.
86 93 63 75 Guldager P.
86 93 63 76 Andersen O.S.
86 93 63 77 Neuro - Team
86 93 63 80 Sørensen P.B.
86 93 63 81 Assildkit K.
86 93 63 82 Bligaard M.
86 93 63 83 Jensen H.H.
86 93 63 86 Balle G.
86 93 63 87 Nielsen H.
86 93 63 89 Hansen T.M.
86 93 63 91 Beder Ungdomsklub
86 93 63 92 Jensen T.
86 93 63 96 Thomsen G.
86 93 63 98 Sørensen I.E.
86 93 63 99 Pauls Klaus Automobiler
86 93 64 02 Mortensen I.
86 93 64 03 Nielsen A.
86 93 64 07 Temkikit M.
86 93 64 12 Kjerrumgård-Pedersen K.
86 93 64 13 Hyllested T.
86 93 64 15 Niklasson H.
86 93 64 16 Lemvig K.
86 93 64 19 Bruun Larsen's Beslagsmedie
86 93 64 22 Krøijer D.
86 93 64 25 Hermansen Torben
86 93 64 32 Rasmussen L.
86 93 64 33 Petersen B.B.
86 93 64 34 Bundgaard S.
86 93 64 35 Rasmussen L.
86 93 64 36 Juulsen H.B.
86 93 64 38 Nielsen M.
86 93 64 41 Thomasen O.
86 93 64 42 Ullerup K.E.
86 93 64 44 Sørensen K.
86 93 64 46 Hansen I.E.
86 93 64 48 Loft E.
86 93 64 52 Borgholm E.
86 93 64 55 Venelbo E.
86 93 64 56 Bach Nielsen E.
86 93 64 58 Abild C
86 93 64 59 Nordvig K.
86 93 64 60 Poulsen P.E.
86 93 64 62 Lippert A.
86 93 64 64 Damsgaard K.
86 93 64 65 Jensen H.
86 93 64 69 Jørgensen H.E.
86 93 64 70 Wang M.
86 93 64 71 Pedersen K.
86 93 64 72 Nørgaard T.
86 93 64 73 Hartmann P.
86 93 64 75 Sandgaard K.
86 93 64 76 Clemmensen P.
86 93 64 77 Centrum Varehuset
86 93 64 78 Pedersen J.W.
86 93 64 79 Therkildsen O.
86 93 64 80 Tømrer & Snedkerfirma Henrik Kejser A/S
86 93 64 83 Rasmussen H.S.
86 93 64 85 Nielsen F.
86 93 64 87 Bang C.
86 93 64 91 Bjelgart F.
86 93 64 92 Beder Børnehave
86 93 64 94 Sørensen L.
86 93 64 95 Mølgaard-Andersen M.
86 93 64 98 Ziethen R.
86 93 64 99 Andreasen H.E.
86 93 65 03 Kristensen K.E.
86 93 65 09 Birn B.
86 93 65 10 Sejersen M.
86 93 65 11 Simonsen L.
86 93 65 13 Johansen J.B.
86 93 65 14 Lauridsen E.S.
86 93 65 18 Nielsen M.
86 93 65 19 Beder Bibliotek
86 93 65 22 Ekberg S.
86 93 65 25 Pedersen M.
86 93 65 29 Hansen N.S.
86 93 65 30 Østergaard J.
86 93 65 31 Ottosen K.
86 93 65 33 Maaberg K.
86 93 65 34 Zachariassen M.
86 93 65 35 Duus F.
86 93 65 36 Carsted O.
86 93 65 37 Guldager S.
86 93 65 38 Knudsen H.
86 93 65 39 Klingenberg O.
86 93 65 40 Thykier B.
86 93 65 41 Andersen R.
86 93 65 43 Skov M.
86 93 65 44 Frederiksen O.
86 93 65 45 Skeem O.
86 93 65 47 Struve Jørgen ApS
86 93 65 50 Thuesen Fritz
86 93 65 53 Jacobsen Johanne
86 93 65 55 Mm Retail A/S
86 93 65 56 Svare E.
86 93 65 64 Andersen N.H.
86 93 65 65 Jensen P.
86 93 65 66 Danbolig Beder
86 93 65 67 Sandberg O.
86 93 65 70 Lyngholm K.
86 93 65 72 Tranberg G.
86 93 65 73 Bertram K.
86 93 65 75 Molberg P.
86 93 65 76 Madsen N.F.
86 93 65 79 Christiansen B.
86 93 65 80 Eriksen F.
86 93 65 81 Pedersen-K.
86 93 65 82 Klausen I.T.
86 93 65 84 Wessel I.
86 93 65 85 Grimm S.
86 93 65 86 Brøndum H.
86 93 65 89 Nors P.

86 93 65 90 Andersen S.B.
86 93 65 93 Christoffersen J.
86 93 65 94 Mathesen O.
86 93 65 95 Lysdahl I.
86 93 65 96 Ponsgaard L.
86 93 65 98 Pedersen J.F.
86 93 65 99 Stenholt H.
86 93 66 01 Christensen L.B.
86 93 66 04 Søborg M.
86 93 66 05 Stensgaard J.
86 93 66 06 Jensen A.L.S.
86 93 66 08 Langberg Leo
86 93 66 10 Thisgaard K.
86 93 66 11 Tretow-Loof B.
86 93 66 15 Madsen K.H.
86 93 66 17 Thomsen S.
86 93 66 18 Vistisen H.
86 93 66 19 Sørensen I.
86 93 66 20 Flaskgaard H.H.
86 93 66 21 Lorenzen P.
86 93 66 22 Helle C.
86 93 66 24 Andersen A.B.
86 93 66 25 Jensen B.L.
86 93 66 26 Andersen J.
86 93 66 27 Andersen J.
86 93 66 28 Mikkelsen J.
86 93 66 29 Nielsen K.
86 93 66 33 Ej Graphic A/S
86 93 66 34 Nielsen M.
86 93 66 40 Jensen G.S.
86 93 66 44 Hansen F.
86 93 66 45 Møller M.A.
86 93 66 46 Andreasen B.
86 93 66 48 Christensen P.
86 93 66 49 Jensen T.H.
86 93 66 50 Christensen L.M.
86 93 66 51 Mulvad H.
86 93 66 52 Stuhr I.
86 93 66 54 Hansen J.
86 93 66 57 Krog-Jensen J.
86 93 66 59 Bødker T.
86 93 66 60 Bengtsen K.
86 93 66 61 Nielsen B.
86 93 66 63 Thomsen M.
86 93 66 64 Jensen E.C.
86 93 66 65 Jensen E.
86 93 66 67 Kirk Ingemarie
86 93 66 68 Solsbæk J.
86 93 66 72 Busted B.
86 93 66 74 Poulsen J.
86 93 66 76 Eriksen P.H.E.
86 93 66 78 Ørum P.
86 93 66 81 Roholt N.
86 93 66 82 Truelshøj K.H.
86 93 66 84 Kirkegaard L.
86 93 66 85 Johansen E.
86 93 66 88 Olsen P.F.
86 93 66 91 Matthiessen O.
86 93 66 92 Kjærgård H.
86 93 66 93 Gissel P.
86 93 66 95 Hammer N.
86 93 66 97 Svendsen K.
86 93 67 00 Christensen A.B.
86 93 67 02 Petersen P.M.K.
86 93 67 07 Knudsen I.
86 93 67 09 Bentzen L.L.
86 93 67 11 Beder Kiosk
86 93 67 12 Rasmussen K.
86 93 67 17 Bessing A.
86 93 67 18 Frydendahl R.
86 93 67 20 Sarto H.
86 93 67 22 Svava-Olsen K.
86 93 67 26 Nielsen J.G.
86 93 67 27 Pedersen K.T.
86 93 67 28 Mm Retail A/S
86 93 67 29 Rasmussen B.
86 93 67 33 Bro L.
86 93 67 35 Ebbensgaard B.
86 93 67 36 Nielsen J.
86 93 67 37 Langberg H.
86 93 67 38 Trier J.
86 93 67 41 Juul S.
86 93 67 42 Jensen M.
86 93 67 43 Christensen F.
86 93 67 47 Møller N.
86 93 67 49 Hvid L.
86 93 67 50 Viby Andelsboligforening
86 93 67 51 Lydiksen E.
86 93 67 53 Hansen J.V.
86 93 67 54 Skov G.
86 93 67 56 Utilis Aps
86 93 67 58 Jensen I.
86 93 67 62 Seirup T.
86 93 67 66 Jørgensen C.
86 93 67 68 Søgaard C.B.
86 93 67 69 Ingeniør M Af I Børge Terkelsen
86 93 67 70 Thoudal J.
86 93 67 71 Lindemann A.
86 93 67 74 Nørgaard A.
86 93 67 75 Christensen Lisbeth Folsach
86 93 67 76 Knudsen B.
86 93 67 83 Eriksen V.H.
86 93 67 85 Christensen L.
86 93 67 87 Riber J.
86 93 67 88 Glavind K.
86 93 67 89 Schwennesen K.L.
86 93 67 93 Romby H.M.
86 93 67 95 Sarto I.
86 93 67 98 Sørensen U.
86 93 68 04 PS Gardliner
86 93 68 07 Eriksen S.
86 93 68 08 Jensen A.
86 93 68 09 Sønnichsen H.
86 93 68 11 Eskildsen T.
86 93 68 12 Sørensen O.
86 93 68 17 Lacke K.
86 93 68 18 Bach-Nielsen J.
86 93 68 21 Tholstrup O.
86 93 68 28 Mælkebøtten, Børnehaven
86 93 68 29 Eriksen P.J.
86 93 68 30 Andersen E.G.
86 93 68 33 Nordea
86 93 68 36 Christensen E.
86 93 68 37 Skyum S.
86 93 68 40 Christensen P.
86 93 68 41 Hilmer B.
86 93 68 46 Lund S.
86 93 68 48 Larsen M.L.
86 93 68 49 Hjortholm E.R.
86 93 68 51 Sørensen F.U.
86 93 68 55 Hougaard M.
86 93 68 57 Bundgaard D.
86 93 68 61 Nielsen L.
86 93 68 63 Jensen P.W.
86 93 68 68 Petersen E.E.
86 93 68 69 Pedersen K.L.
86 93 68 70 Ingemann S.
86 93 68 72 Bang V.S.
86 93 68 73 Kjær B.B.

86 93 68 75 Hansen W.N.
86 93 68 78 Jørgensen P.D.
86 93 68 81 Tholstrup O.
86 93 68 83 Thomsen E.
86 93 68 86 Jensen C.
86 93 68 88 Kubert J.
86 93 68 93 Jakobsen H.
86 93 68 95 Stenhøj Auto
86 93 68 98 Jørgensen I.B.
86 93 69 00 Lægerne i Beder
86 93 69 01 Effersøe Claus
86 93 69 02 Aagaard J.
86 93 69 03 Sørensen R.
86 93 69 04 Kirkholt F.
86 93 69 05 Rasmussen H.
86 93 69 06 Ellesøe G.
86 93 69 09 Hårkunst
86 93 69 14 Nielsen H.J.
86 93 69 16 Sørensen J.
86 93 69 17 Nelson J.
86 93 69 20 Olsen J.A.
86 93 69 27 Østergaard L.
86 93 69 28 Lach P.
86 93 69 29 Romby L.
86 93 69 30 Eliermann-Eriksen S.
86 93 69 35 Bendig I.
86 93 69 37 Jørgensen I.
86 93 69 38 Glavind A.
86 93 69 41 Mouritsen K.
86 93 69 42 Bruun H.
86 93 69 45 Jensen Helle Bak
86 93 69 47 02679 Superbrugsen
86 93 69 48 Andersen B.
86 93 69 55 Lind E.
86 93 69 56 Nielsen E.
86 93 69 59 Olesen P.
86 93 69 61 Laursen A.
86 93 69 62 Larsen S.
86 93 69 63 Langhøj L.
86 93 69 69 Andersen H.
86 93 69 70 Jeppesen B.
86 93 69 71 Gerdes A.
86 93 69 76 Bæe K.
86 93 69 78 Nielsen K.A.
86 93 69 80 Broderlus W.
86 93 69 81 Kjær A.
86 93 69 84 Lage L.T.
86 93 69 86 Mattesen J.
86 93 69 91 Jørgensen P.
86 93 69 95 Juul-Heider E.
86 93 69 96 Andersen A.
86 93 70 01 Fynbo B.
86 93 70 03 Brohus A.
86 93 70 06 Andersen Povl N
86 93 70 08 Nauerby H.
86 93 70 11 Beder Dyreklinik
86 93 70 17 Hvas A.
86 93 70 20 Christensen M.D.
86 93 70 21 Jensen V.
86 93 70 23 Nielsen B.
86 93 70 25 Sørensen B.V.
86 93 70 26 Madsen K.A.
86 93 70 27 Jensen E.Å.H.
86 93 70 29 Lippert J.
86 93 70 31 Pedersen K.N.
86 93 70 32 Andersen S.
86 93 70 34 Sørensen B.
86 93 70 36 Gregersen L.
86 93 70 37 Møller K.
86 93 70 38 Jøssing M.
86 93 70 39 Kristensen T.B.
86 93 70 40 Villadsen N.J.
86 93 70 43 Jensen H.H.
86 93 70 45 Toft S.
86 93 70 46 Nielsen F.K.
86 93 70 52 Mikkelsen C.E.
86 93 70 54 Jensen T.P.
86 93 70 55 Busk L.
86 93 70 56 Rasmussen A.
86 93 70 60 Jakobsen P.B.
86 93 70 61 Olesen S.
86 93 70 63 Lausen D.
86 93 70 70 Mikaelsen K.
86 93 70 71 Pontoppidan E.
86 93 70 73 Clausen S.K.
86 93 70 74 Nielsen D.H.
86 93 70 75 Bjareng B.
86 93 70 77 Ehler E.
86 93 70 80 Berg Nielsen S.
86 93 70 83 Jørgensen E.T.
86 93 70 86 Jacobsen P.
86 93 70 88 Damsgaard G.
86 93 70 90 Hagemann J.
86 93 70 91 Laursen P.V.
86 93 70 94 Christensen H.
86 93 70 98 Nielsen J.A.
86 93 71 01 Waldeier B.
86 93 71 06 Kristiansen B.Å.
86 93 71 12 Boye J.
86 93 71 13 Sønnichsen S.
86 93 71 18 Helmer M.
86 93 71 20 Bro O.
86 93 71 21 Nielsen G.
86 93 71 26 Lassen C.
86 93 71 27 Good K.C.
86 93 71 29 Jeppesen V.
86 93 71 30 Rosendahl T.
86 93 71 31 Jakobsen J.
86 93 71 33 Cornelissen H.
86 93 71 34 Fulden Blomsterstudie
86 93 71 35 Gisselmann G.
86 93 71 36 Sejersen T.A.
86 93 71 41 Jørgensen N.J.
86 93 71 43 Fogt I.
86 93 71 44 Mortensen L.R.
86 93 71 48 Brandum A.K.Q.
86 93 71 50 Jacobsen B.B.
86 93 71 51 Hegelund F.
86 93 71 56 Brinck-Jensen Jan
86 93 71 58 Knudsen J.K.
86 93 71 60 Rasmussen J.S.
86 93 71 61 Cederquist A.
86 93 71 63 Andersen N.H.
86 93 71 67 Andersen P.H.
86 93 71 68 Ovesen K.U.
86 93 71 70 Nellemann L.T.
86 93 71 71 Raahauge A.
86 93 71 72 Simonsen S.K.
86 93 71 73 Aarslev K.
86 93 71 76 Simonsen H.
86 93 71 77 Carlsson S.
86 93 71 79 Kaagh K,
86 93 71 80 Hoffmann I.
86 93 71 89 Nielsen B.Å.
86 93 71 90 Bro O.
86 93 71 91 Kærgaard N.M.
86 93 71 93 Nielsen S.
86 93 71 95 Det Gamle Mejeri
86 93 71 96 Holst-Jensen A.
86 93 71 98 Søballe L
86 93 72 00 Hansen B.D.

86 93 72 02 Tanderup U.
86 93 72 03 Senn K.
86 93 72 06 Hansen L.
86 93 72 08 Sørensen F.
86 93 72 10 Møller S.
86 93 72 11 Beder Fysioterapi & Træningscenter
86 93 72 14 Andersen A.
86 93 72 15 Rasmussen L.
86 93 72 16 Rasmussen T.H.
86 93 72 20 Andersen K.V.
86 93 72 22 Agerboe M.M.
86 93 72 28 Østergård E.
86 93 72 29 Grønfeldt J.A.
86 93 72 33 Kristensen J.B.
86 93 72 35 Sørensen J.R.
86 93 72 36 Klinggård L.
86 93 72 37 Andersen J.L.
86 93 72 39 Nielsen M.L.
86 93 72 42 Rasmussen N.
86 93 72 45 Vilhelmsborg det nationale Hestesportscenter
86 93 72 46 Gammelgaard P.
86 93 72 49 Kristensen J.E.
86 93 72 53 Bak J.F.
86 93 72 57 Vester D.
86 93 72 58 Jensen Torben Wiborg
86 93 72 60 Hansen I.K.
86 93 72 62 Nielsen I.M.
86 93 72 64 Bjerre L.
86 93 72 67 Thomsen E.
86 93 72 68 Risbæk L.
86 93 72 70 Haugsted V.
86 93 72 72 Tingsgård J.
86 93 72 73 Pedersen G.
86 93 72 74 Henriksen L.
86 93 72 75 Lerberg B.T.
86 93 72 76 Lang Turid og Jørn
86 93 72 78 Horn J.
86 93 72 79 Gerdsen J.B.
86 93 72 80 Petersen K.
86 93 72 83 Niklasson P.
86 93 72 85 Mylund B.
86 93 72 88 Dansk Ride Forbund - Uddannelseskonsulenten
86 93 72 93 Fritidshjemmet Fuldenvej
86 93 72 98 Sonne O.
86 93 73 02 Gynning B.
86 93 73 03 Nielsen R.I.
86 93 73 04 Larsen M.
86 93 73 09 Andersen J.
86 93 73 10 Pedersen T.
86 93 73 11 Mikkelsen Jørgen og Karin
86 93 73 13 Dametøj Agnete
86 93 73 14 Poulsen A.
86 93 73 15 Christensen H.K.
86 93 73 17 Jensen A.L.
86 93 73 19 Espersen Poul
86 93 73 20 Pedersen J.
86 93 73 22 Riber J.
86 93 73 24 Roesgaard Karin
86 93 73 26 Volgt H.
86 93 73 27 Christensen U.T.
86 93 73 33 Brøgger J.
86 93 73 36 Jespersen K.
86 93 73 37 Kühl J.J.
86 93 73 39 Fischer Bjarne
86 93 73 40 Ravn J.
86 93 73 46 Thomassen K.
86 93 73 50 Egelundsparken Viceværtkontor
86 93 73 53 Rasch Per
86 93 73 60 Clausen T.
86 93 73 61 Koch F.
86 93 73 64 Jensen J.S.
86 93 73 67 Bruun Jørgensen Carl
86 93 73 68 Simonsen J.O.
86 93 73 71 Pfeiffer I.
86 93 73 73 Bech Susanne
86 93 73 74 Koefoed B
86 93 73 75 Thuesen A.
86 93 73 78 Prip J.
86 93 73 82 Pedersen Gerda O
86 93 73 83 Andersen T.
86 93 73 84 Jacobsen Niels
86 93 73 93 Yssing L.
86 93 74 02 Bruun Mai-Britt
86 93 74 14 Koch J.
86 93 74 19 Andersen Bente Døvling
86 93 74 22 Barker Jørgensen A/S
86 93 74 23 Andersen B.
86 93 74 24 Redsted A.D.
86 93 74 26 Petersen E.
86 93 74 28 Kelstrup Astrid
86 93 74 31 Nevado A.
86 93 74 34 Skyum O.
86 93 74 40 Pedersen H.
86 93 74 41 Pedersen H.
86 93 74 42 Mahler Birte
86 93 74 43 Christiansen J.
86 93 74 45 Alexandrowiz J.
86 93 74 49 Nielsen K.
86 93 74 50 Alexandrowitz P.E.
86 93 74 54 Klixbyll P.
86 93 74 55 Højring Katrine
86 93 74 57 Egelund M.
86 93 74 60 Olsen B.
86 93 74 62 Caspersen M.
86 93 74 67 Jacobsen H.E.
86 93 74 74 Simonsen Erik
86 93 74 75 Holm-Pedersen A.
86 93 74 76 Jakobsen B.W.
86 93 74 77 Jakobsen B.W.
86 93 74 79 Blicher W.
86 93 74 82 Petersen Poul Henning
86 93 74 83 Frost O.
86 93 74 85 Christensen E.
86 93 74 90 Sørensen J.
86 93 74 93 Gyllenborg N.
86 93 75 03 Bugajski K.
86 93 75 04 Meng J.G.
86 93 75 05 Fischer V.
86 93 75 08 Kristensen Torben
86 93 75 11 Kristensen John Erik
86 93 75 13 Colas Danmark A/S
86 93 75 14 Brandt M.
86 93 75 15 Knudsen Kilen A/S
86 93 75 16 Østergaard Esben Stubbe
86 93 75 17 Sørensen K.
86 93 75 21 Beder Skole Ungdomsskole
86 93 75 30 Amaliegården, Børnehuset
86 93 75 32 Schmidt N.
86 93 75 40 Petersen O.H.
86 93 75 44 Knudsen Kilen A/S
86 93 75 46 Pariseau M.
86 93 75 50 Bessing M.
86 93 75 53 Jagd-Klausen Preben
86 93 75 60 Akselsen W.
86 93 75 62 Loft Erik og Iben
86 93 75 64 Lauritzen M.
86 93 75 68 Lieberknecht T.H.

86 93 75 74 Bisgaard K.H.
86 93 75 75 Velrum J.
86 93 75 76 Wulff J.
86 93 75 87 Thomsen G.
86 93 75 89 Andersen Jørgen Holm
86 93 75 93 Marcks André
86 93 76 09 Mortensen A.R.S.
86 93 76 10 Christiansen Å.
86 93 76 12 Pedersen S.
86 93 76 20 Loft T.
86 93 76 29 Christensen J.
86 93 76 30 Kjær H.R.
86 93 76 33 Pedersen K.L.
86 93 76 34 Bugge H.
86 93 76 40 Okkels K.C.
86 93 76 43 Jørgensen K.E.
86 93 76 51 Hjortshøj L.
86 93 76 53 Sørensen P.
86 93 76 54 Thomassen U.
86 93 76 60 Busch Julie M
86 93 76 62 Mortensen M.E.
86 93 76 64 Thøgersen Carsten
86 93 76 67 Jind T.C.
86 93 76 68 Muus M.C.
86 93 76 71 Luu Y.N.
86 93 76 77 Pless M.
86 93 76 85 Andreasen E.
86 93 76 86 Nielsen Michael B
86 93 76 88 Førster L.O.
86 93 76 92 Zethsen K.
86 93 76 93 Brædbæk E.
86 93 76 96 Kristiansen Birgitte
86 93 77 00 Moes Erik
86 93 77 01 Langfeldt C.
86 93 77 04 Engelstoft K.E.
86 93 77 05 Nonbo F.
86 93 77 12 Moes E.
86 93 77 14 Christensen Chresten
86 93 77 16 Johansen I.M.S.
86 93 77 24 Andersen L.
86 93 77 25 Løfquist J.
86 93 77 27 Meat Packers ApS
86 93 77 30 Grege J.
86 93 77 33 Poulsen K.
86 93 77 36 Kirkegaard L.
86 93 77 37 Pedersen C.A.
86 93 77 39 Rasmussen G.
86 93 77 40 Sørensen L.
86 93 77 49 Olesen O.
86 93 77 51 Nielsen J.
86 93 77 53 Feldstein O.S.
86 93 77 55 Olesen O.
86 93 77 60 Vinther T.
86 93 77 61 Iversen A.
86 93 77 63 Nielsen M.A.
86 93 77 66 Eriksen M.D.
86 93 77 76 Jakobsen A.
86 93 77 77 Hansen F.T.
86 93 77 78 Sich J.
86 93 77 79 Enggaarden
86 93 77 90 Flowerhome
86 93 77 96 Juul S.
86 93 78 00 Stotz J.
86 93 78 06 Andreasen Svend Bank
86 93 78 07 Knoth K.
86 93 78 10 Bilde Kirsten
86 93 78 11 Lawaetz P.T.
86 93 78 12 Christensen B.
86 93 78 18 Lise I.
86 93 78 20 Århus Kommune Magistratens 1. Afd
86 93 78 65 Nielsen K.
86 93 78 68 Rasmussen L.
86 93 78 73 Jy Regnskab
86 93 78 76 Voss A.
86 93 78 77 Mikkelsen Ole, Entreprenørfirmaet A/S
86 93 78 78 Pedersen A.M.
86 93 78 98 Underbjerg P.
86 93 79 00 Scandinavian Business Partners
86 93 79 01 Nielsen L.R.
86 93 79 02 Larsen S.
86 93 79 06 Askgård I/S
86 93 79 07 Frederiksen V.
86 93 79 09 Jacobsen J.
86 93 79 11 Thomsen S.G.
86 93 79 12 Holgersen J.
86 93 79 13 Basse L.B.
86 93 79 14 Sørensen Lone
86 93 79 18 Brødsgaard I.
86 93 79 19 Jensen I.
86 93 79 27 Schwert H.C.
86 93 79 39 Parker S.
86 93 79 42 Gadgaard K.
86 93 79 47 Hansen A.
86 93 79 49 Flodgaard Olesen Jørgen og Susanne L Olesen
86 93 79 59 Beder Fritidsklub
86 93 79 75 Damsted M.R.
86 93 79 78 Rind B.
86 93 79 79 Poulsen D.B.
86 93 79 88 Dickow Henning
86 93 79 93 Jensen O.K.
86 93 80 00 Beder Tømrer- og Snedkerforretning
86 93 80 01 Hansen H.
86 93 80 02 Bang H.
86 93 80 04 Christensen K.L.
86 93 80 05 Kørner H.
86 93 80 09 Kofod L.G.
86 93 80 11 Danielsen A.B.
86 93 80 12 Svare V.
86 93 80 18 Vincent D.
86 93 80 22 Jepsen N.N.
86 93 80 23 Rasmussen Marianne
86 93 80 25 Sodemann J.
86 93 80 26 Flügger Bygge Finish
86 93 80 27 Kofoed C.W.
86 93 80 28 Sørensen K.
86 93 80 29 Carlsen P.
86 93 80 30 Kruuse B.
86 93 80 33 Eskegården
86 93 80 40 Bundgaard Knud
86 93 80 42 Petersen Uffe T
86 93 80 43 Larsen U.T.
86 93 80 50 Bernburg S.
86 93 80 55 Christensen S.
86 93 80 60 Johansen A.
86 93 80 63 Mathiasen K.
86 93 80 68 Nielsen O.A.
86 93 80 70 Lauritsen O.
86 93 80 74 Krog M.
86 93 80 77 Hansen J.
86 93 80 81 Sørensen B.S.
86 93 80 83 Madsen J.
86 93 80 84 Sørensen L.
86 93 80 86 Iversen S.
86 93 80 87 Jensen B.
86 93 80 89 Nielsen J.
86 93 80 90 Mikkelsen P.

86 93 80 93 Fisker S.
86 93 80 94 Bruun S.
86 93 80 99 Buntzen S.
86 93 81 00 Beder Apoteksudsalg
86 93 81 01 Kaa S.
86 93 81 02 Andersen K.
86 93 81 05 Nicolaisen L.
86 93 81 09 Sørensen K.E.
86 93 81 12 Sørensen K.
86 93 81 13 Andersen B.
86 93 81 15 Nielsen J.
86 93 81 16 Hansen D.
86 93 81 26 Andersen S.T.
86 93 81 40 Olesen H.
86 93 81 47 Torstensen J.
86 93 81 51 Helgren O.
86 93 81 60 Terkelsen L.
86 93 81 63 Stubberup D.
86 93 81 70 Harpsøe Jan og Gitte
86 93 81 71 Keilstrup P.
86 93 81 74 Christensen A.N.
86 93 81 80 Nielsen M.B.
86 93 81 81 Jacobsen H.E.
86 93 81 82 Iburg S.L.
86 93 81 83 Jacobsen M.
86 93 81 86 Juhl M.
86 93 81 93 Knudsen J.
86 93 82 02 Hansen S.
86 93 82 07 Pedersen G.
86 93 82 09 Boye B.
86 93 82 10 Kokdtoft K.
86 93 82 11 Lernevall A.
86 93 82 20 Århus Rideklub
86 93 82 35 Rasmussen J.F.
86 93 82 42 Simonsen O.S.
86 93 82 50 Simonsen P.
86 93 82 62 Rønning H.
86 93 82 72 Koch B.
86 93 82 81 Bredahl U.V.
86 93 82 82 Simonsen O.
86 93 82 83 Hammer C.M.
86 93 82 88 Karsbech K.M.
86 93 83 07 Bach Nielsen L.
86 93 83 08 Benfeldt L.V.J.
86 93 83 09 Svendsen L.
86 93 83 10 Caravatti S.
86 93 83 11 Klit L.M.
86 93 83 13 Kjærholm L.
86 93 83 15 Madsen B.
86 93 83 23 Just M.
86 93 83 28 Larsen L.B.
86 93 83 30 Wick H.
86 93 83 32 Schjødt M.
86 93 83 33 Holst P.
86 93 83 37 Knudsen B.
86 93 83 38 Jørgensen K.S.
86 93 83 50 Kammersgaard J.
86 93 83 53 Neermark S.
86 93 83 67 Laustsen Heidi
86 93 83 77 Thomsen Lars Toft
86 93 83 81 Buntzen S.
86 93 83 85 Kjærsgaard J.
86 93 83 87 Mouritsen Bente Godsk
86 93 83 90 Jensen M.S.
86 93 83 93 Jensen M.G.
86 93 83 99 Møller K.C.M.
86 93 84 00 Sørensen A.
86 93 84 04 Dybdal I.
86 93 84 05 Lund C.
86 93 84 06 Holgersen I.
86 93 84 12 Bang L.
86 93 84 13 Driftsaktieselskabet Vilhelmsborg
86 93 84 20 Larsen C.R.
86 93 84 25 Petersen B.
86 93 84 32 Fnuggeline-Aarhus
86 93 84 40 Dynesen E
86 93 84 43 Nielsen A.W.
86 93 84 46 Sadeghalghol B.
86 93 84 50 Knudsen P.D.
86 93 84 51 Rise F.
86 93 84 60 Eskildsen C.
86 93 84 71 Mortensen A.A.
86 93 84 74 Kirkegaard T.
86 93 84 82 Jensen A.
86 93 84 85 Bertelsen Claus
86 93 84 88 Lauritsen J.
86 93 84 90 Sørensen A.
86 93 84 93 Therkelsen L.
86 93 85 00 Isager L.
86 93 85 05 Care M.
86 93 85 10 Winther L.G.
86 93 85 13 Kristensen T.B.
86 93 85 15 Skov H.
86 93 85 18 Glass J.
86 93 85 19 Wessberg K.M.
86 93 85 25 Midtgård J.
86 93 85 30 Sallingvraa Finn
86 93 85 33 Thomsen L.
86 93 85 44 Hansen P.
86 93 85 45 Østergaard F.
86 93 85 54 Andersen A.
86 93 85 55 Skriver E.
86 93 85 56 Rijkhoff J.N.M.
86 93 85 59 Jørgensen J.L.
86 93 85 80 Rasmussen J.
86 93 85 83 Nielsen B.K.
86 93 85 84 Bluhm P.
86 93 85 86 Kristensen J.
86 93 85 93 Benyahia R.
86 93 85 95 Person C.
86 93 86 00 Audio Visonary Music Aps
86 93 86 03 Andersen M.
86 93 86 05 Petersen M.S.
86 93 86 06 Blume B.
86 93 86 08 Sparbo L.
86 93 86 10 Poulsen Leif
86 93 86 11 Audio Visonary Music Aps
86 93 86 12 Abel L.A.M.
86 93 86 13 Nüssler C.
86 93 86 16 Lk - Invest Aps
86 93 86 18 Ryborg A.
86 93 86 25 Nielsen P.L.
86 93 86 30 Pedersen A.
86 93 86 33 Tally Ho A/S
86 93 86 36 Schwartz H.
86 93 86 46 Nielsen T.
86 93 86 54 Amdisen J.
86 93 86 60 Tharne M.
86 93 86 72 Rasmussen M.
86 93 86 80 Sixtus J.
86 93 86 83 Brorsbøl Winni
86 93 86 85 Kielberg B.
86 93 86 86 Poulsen L.
86 93 86 87 Thomsen M.H.
86 93 86 89 Vedsted H.
86 93 86 90 Rea M.
86 93 86 96 Nielsen C.K.
86 93 86 99 Sound & Vision
86 93 87 00 Kristensen Asha Klara
86 93 87 05 Lønborg L.

86 93 87 06 Aaby M.
86 93 87 09 Nielsen L.C.
86 93 87 10 Hedegaard K.
86 93 87 30 Brændstrup C.
86 93 87 33 Kristensen J.
86 93 87 54 Kristiangården
86 93 87 61 Lyttge B.
86 93 87 70 Bjerregaard M.
86 93 87 87 Laursen G.
86 93 87 88 Pokalforum
86 93 87 89 Pederstrup M.K.
86 93 87 91 Kristiangården
86 93 88 09 Sloth E.M.
86 93 88 11 Borgbjerg H.
86 93 88 21 Andersen J.T.
86 93 88 30 Illum M.
86 93 88 38 Schou J.W.
86 93 88 39 Jeppesen M.S.
86 93 88 50 Gråkjær L.
86 93 88 58 Agerbæk H.
86 93 88 66 Jørgensen Hans Jørgen
86 93 88 68 Skjøtt B.
86 93 88 70 Thisgaard L.
86 93 88 77 Beder Restaurant og Pizzaria
86 93 88 78 Tungelund S.
86 93 88 80 Elkjær J.
86 93 88 82 Schubert Joe
86 93 88 85 Andersen G.
86 93 88 86 Kynde K.
86 93 88 88 Stitz P.
86 93 88 93 Christensen P.
86 93 88 95 Molberg M.
86 93 89 00 Hadad S.
86 93 89 01 Lyngaa T.
86 93 89 05 Kobberø M.
86 93 89 11 Jacobsen E.M.
86 93 89 12 Baden Anna Olivia
86 93 89 19 Seiersen B.
86 93 89 30 Mortensen V.
86 93 89 35 Mortensen E.
86 93 89 37 Stald Frydenlyst
86 93 89 44 Kowaluyk J.
86 93 89 48 Resting-Jeppesen B.
86 93 89 60 Nielsen B.S.
86 93 89 84 Kim S.I.
86 93 89 86 Jensen J.T.
86 93 89 89 Sørensen L.B.
86 93 89 91 Schmidt B.
86 93 90 00 Kvanum køkken
86 93 90 00 LIFA A/S Landinspektører
86 93 93 93 Beder Skole
86 93 94 00 CUBO Arkitekter A/S
86 94 10 01 Alu-Danica
86 94 10 02 Jensen I.E.
86 94 10 05 Skovsgaard L.
86 94 10 06 Overgaard K.B.
86 94 10 07 Guldbæk J.
86 94 10 09 Schmidt J.
86 94 10 12 Arildsen P.
86 94 10 13 Hansen T.H.
86 94 10 15 Lyngbak K.
86 94 10 16 Larsen J.
86 94 10 17 Randa T.
86 94 10 18 Thygesen P.
86 94 10 20 Andersen Frank Skot
86 94 10 22 Westergaard M.
86 94 10 23 Kahn N.E.
86 94 10 24 Thomsen T.
86 94 10 25 Rasmussen E.
86 94 10 26 Sørensen J.O.
86 94 10 29 Knudsen P.
86 94 10 30 Nielsen H.H.
86 94 10 31 Nielsen H.H.
86 94 10 32 Væggemose B.
86 94 10 34 Bentholm-Pedersen P.
86 94 10 35 Larsen R.
86 94 10 36 Søberg K.
86 94 10 40 Nielsen K.
86 94 10 42 Tranberg L.
86 94 10 44 Loft V.
86 94 10 46 Jørgensen Jan Sloth og Lone Sloth Jørgensen
86 94 10 49 Halkjær E.
86 94 10 50 Lovüen A.M.
86 94 10 54 Breuer L.
86 94 10 55 Hinnerup Kollegiet
86 94 10 56 Jensen K.R.
86 94 10 59 Harlev El
86 94 10 60 Free-Lance Bogholderiet
86 94 10 62 Overgaard E.
86 94 10 64 Fisker A.
86 94 10 66 Randa A.
86 94 10 68 Kristensen E.
86 94 10 69 Andresen E.
86 94 10 70 Larsen I.
86 94 10 72 Bjerre J.A.
86 94 10 73 Boldsen J.
86 94 10 74 Jensen K.
86 94 10 76 Jensen I.N.
86 94 10 80 Lillering Autoværksted
86 94 10 81 Sørensen H.
86 94 10 83 Andersen A.D.
86 94 10 84 Petersen O.J.
86 94 10 85 Jensen Erling
86 94 10 88 Jensen J.J.
86 94 10 89 Lerche H.
86 94 10 90 Kusnitzoff C.T.
86 94 10 93 Tolbøl M.
86 94 10 94 Nielsen J.H.
86 94 10 96 Hegelund A.
86 94 11 01 S. P Malerfirma
86 94 11 02 Hansen P.L.
86 94 11 05 Rasmussen P.E.
86 94 11 06 Hansen E.
86 94 11 09 Sørensen T.
86 94 11 10 Telefax Knud Pedersens Planteskole
86 94 11 12 Laursen P.A.
86 94 11 13 Pedersen O.S.
86 94 11 15 Vestergård K.
86 94 11 18 Jørgensen J.
86 94 11 20 Jensen J.D.
86 94 11 21 Vedsø J.
86 94 11 23 Kristensen L.
86 94 11 24 Kaas B.
86 94 11 26 Hjortshøj A.
86 94 11 27 Nielsen T.O.
86 94 11 28 Bratsbjerg J.
86 94 11 29 Leth P.
86 94 11 31 Vidkjær Else
86 94 11 32 Jørgensen V.
86 94 11 33 Milanta
86 94 11 35 Gjerup I.
86 94 11 37 Rosvald E.
86 94 11 38 Baunvig H.
86 94 11 40 Tranberg G.
86 94 11 42 Enevoldsen N.T.
86 94 11 43 Madsen J.O.
86 94 11 44 Andersen A.
86 94 11 45 Jensen M.H.

86 94 11 50 Nielsen P.T.
86 94 11 51 Isalsen J.
86 94 11 55 Sindberg B.
86 94 11 56 Statoil Servicecenter
86 94 11 58 Leth-Espensen Finn
86 94 11 59 Bak Claus
86 94 11 61 Rønde K.
86 94 11 62 Raaskou P.
86 94 11 64 Tamstorf S.
86 94 11 65 Jensen E.H.
86 94 11 66 Danklima Entreprise A/S
86 94 11 69 Lyshøj B.
86 94 11 70 Hansen G.B.
86 94 11 71 Lasborg T.
86 94 11 76 Rasmussen J.
86 94 11 80 Christensen A.
86 94 11 81 Flirgaard I.M.
86 94 11 82 Rantala R.E.
86 94 11 83 Kroman J.
86 94 11 87 Bendixen A.D.
86 94 11 91 Petersen J.E.
86 94 11 94 Ilsøe J.M.
86 94 11 95 Mogensen A.
86 94 11 96 199935 Käte Haahr Vester
86 94 11 99 Pizza Master
86 94 12 00 Hammer O.
86 94 12 01 Vind G.
86 94 12 02 Harlev Bibliotek
86 94 12 05 Ginnerup P.
86 94 12 07 Blak A.
86 94 12 10 Jensen E.
86 94 12 11 Scandinavian Instruments ApS
86 94 12 12 Jensen Kirsten og Ole
86 94 12 13 Pedersen K.
86 94 12 15 Jacobsen K.
86 94 12 16 Pedersen B.T.
86 94 12 17 Pedersen A.J.
86 94 12 19 Kristiansen H.M.
86 94 12 20 Greve B.
86 94 12 21 Jacobsen H.K.
86 94 12 22 Østergaard H.
86 94 12 26 Hansen P.
86 94 12 27 Grauballe S.
86 94 12 29 Andreassen B.
86 94 12 33 Andersen B.
86 94 12 34 Granner H.K.
86 94 12 35 Nielsen C.O.
86 94 12 37 Christensen S.M.
86 94 12 38 Hummel V.
86 94 12 42 Esbensen J.
86 94 12 45 Clausen K.B.
86 94 12 46 Larsen J.P.
86 94 12 47 Nielsen A.D.
86 94 12 48 Pedersen T.B.
86 94 12 50 Nielsen J.
86 94 12 51 Laursen R.
86 94 12 52 Elsborg E.H.
86 94 12 53 Andersen I.M.
86 94 12 55 Rasmussen H.
86 94 12 60 Due H.
86 94 12 61 Jensen E.G.
86 94 12 62 Lumbye H.
86 94 12 66 Lund E.
86 94 12 67 Jørgensen I.
86 94 12 70 Pedersen B.
86 94 12 71 Jacobsen G.
86 94 12 73 Neidhardt F.
86 94 12 74 Rasmussen I.K.
86 94 12 79 Jensen V.K.
86 94 12 84 Raundahl K.H.
86 94 12 86 Birgit Willumsen,Karl Jakobsen
86 94 12 90 Jensen E.K.
86 94 12 93 Henriksen I.
86 94 12 94 Emig B.
86 94 12 96 Andreasen J.
86 94 12 97 Jensen E.D.
86 94 13 00 Aggergren R.
86 94 13 01 Grøndahl E.
86 94 13 03 Nielsen O.
86 94 13 04 Nielsen I.
86 94 13 05 Myermann B.
86 94 13 07 Thomsen H.J.N.
86 94 13 09 Steffensen Kim
86 94 13 13 Christensen P.V.
86 94 13 14 Kragelund Furnitures
86 94 13 16 Nielsen A.M.
86 94 13 17 Perto K.E.
86 94 13 19 Nielsen L.
86 94 13 20 Christensen B.
86 94 13 21 Espensen K.L.
86 94 13 25 Kristensen L.L.
86 94 13 27 Blak O.
86 94 13 30 Ingerup N.
86 94 13 31 Ovesen L.
86 94 13 32 Troldhuus E.
86 94 13 33 Christensen V.
86 94 13 36 Andersen B.
86 94 13 37 Jensen A.M.Å.
86 94 13 38 Nikolajsen S.E.
86 94 13 39 Bendix N.
86 94 13 40 Kristensen V.
86 94 13 41 Bræckner L.
86 94 13 43 Wind O.P.
86 94 13 44 Østergaard K.
86 94 13 46 Helenius K.
86 94 13 47 Graversen K.
86 94 13 51 Jensen N.B.
86 94 13 59 Jacobsen H.
86 94 13 60 Busk V.
86 94 13 61 Jeppesen H.
86 94 13 62 Kvist B.
86 94 13 63 Kartskund C.T.
86 94 13 66 Jørgensen R.
86 94 13 70 Paepcke J.
86 94 13 72 Brix O.
86 94 13 73 Burger M.
86 94 13 74 Starup N.E.
86 94 13 75 Edo Koi Danmark A/S
86 94 13 79 Nielsen Arne
86 94 13 80 Sommer K.
86 94 13 81 Rickil F.
86 94 13 82 Mikkelsen J.
86 94 13 83 Guldbæk N.
86 94 13 85 Ishibori K.
86 94 13 87 Jensen H.J.E.
86 94 13 88 Forening For Stammere I Danmark
86 94 13 90 Næshøj, Børnehaven
86 94 13 92 Nielsen Jette Holm
86 94 13 94 Olsen K.
86 94 13 97 Flirgård J.
86 94 13 98 Mathiasen L.
86 94 14 02 Mygind A.
86 94 14 03 Wendtland L.
86 94 14 06 Buur J.
86 94 14 07 Iversen I.
86 94 14 08 Hoppe P.
86 94 14 11 Merrild G.
86 94 14 12 Jensen B.H.

86 94 14 13 Nielsen S.
86 94 14 15 Steffensen H.
86 94 14 16 Rasmussen P.
86 94 14 17 Bryld J.
86 94 14 20 Jensen P.K.
86 94 14 21 Holm H.
86 94 14 23 Bomholt Bent
86 94 14 24 Nielsen L.H.
86 94 14 25 Krath J.
86 94 14 26 Johansen P.E.
86 94 14 27 Malling E.
86 94 14 28 Holm J.
86 94 14 30 Westrup I.M.
86 94 14 31 Sørensen E.M.
86 94 14 32 Ravn L.
86 94 14 35 Nielsen O.
86 94 14 36 Tønning J.
86 94 14 38 Jespersen P.E.
86 94 14 40 Sørensen Vivi
86 94 14 41 Larsen K.M.
86 94 14 42 Nielsen D.
86 94 14 44 Abdoullaeva G.
86 94 14 46 Larsen I.M.
86 94 14 48 Jensen P.
86 94 14 49 Poulsen T.
86 94 14 51 Torstensen H.
86 94 14 52 Filt E.
86 94 14 53 Petersen P.E.
86 94 14 54 Christoffersen C.
86 94 14 55 Svejstrup F.
86 94 14 56 Westphal O.
86 94 14 57 Rasmussen E.
86 94 14 59 Fritidshjemmet Himmelblå
86 94 14 63 Madsen E.
86 94 14 65 Christensen K.
86 94 14 66 Knudsen H.S.
86 94 14 69 Sønderby R.
86 94 14 70 Kristensen K.
86 94 14 73 Mikkelsen M.K.
86 94 14 74 Koch J.
86 94 14 75 Westphall F.
86 94 14 76 Andersen O.M.
86 94 14 78 Møller G.C.
86 94 14 81 Steffensen L.
86 94 14 83 Andersen T.
86 94 14 84 Harlev - Framlev Vandforsyning Att. :Jan Nielsen I/S
86 94 14 86 Hansen E.
86 94 14 87 Salomonsen N.O.
86 94 14 88 Christiansen P.H.
86 94 14 91 Lund K.
86 94 14 94 Sørensen J.
86 94 14 95 Madsen K.
86 94 14 98 Nielsen E.
86 94 15 00 Mellquist Sandy
86 94 15 01 Petersen Å.H.
86 94 15 04 Andersen F.
86 94 15 07 Rosenberg E.
86 94 15 13 Hassing W.
86 94 15 15 Larsen A.
86 94 15 16 Pedersen I.
86 94 15 18 Sørensen K.D.
86 94 15 19 Andersen K.E.
86 94 15 23 Jensen E.T.
86 94 15 25 Thøgersen C.S.
86 94 15 26 Sørensen A.
86 94 15 32 Frandsen V.
86 94 15 34 Savioll B.
86 94 15 37 Laursen F.N.
86 94 15 38 Boving L.Å.
86 94 15 40 Jensen E.
86 94 15 42 Pedersen E.
86 94 15 45 Gregersen B.
86 94 15 53 Jakobsen B.
86 94 15 54 Danielsen G.
86 94 15 56 Jensen O.
86 94 15 58 Granner M.
86 94 15 59 Schmidt I.M.
86 94 15 60 Lund L.
86 94 15 61 Frederiksen K.
86 94 15 63 Olesen B.
86 94 15 64 Haugaard M.
86 94 15 65 Hansen K.
86 94 15 67 Inter-Trading
86 94 15 69 Borgkvist D.
86 94 15 70 Rasmussen L.S.
86 94 15 73 Mikkelsen K.H.
86 94 15 76 Dansk Produktfoto
86 94 15 77 Christensen Charles
86 94 15 79 Pedersen K.L.
86 94 15 82 Poulsen R.
86 94 15 83 Nielsen H.
86 94 15 84 Politiass Og Kontorass Kaj K Og Ulla BOG-Madsen
86 94 15 85 Olesen B.
86 94 15 89 Haubro F.
86 94 15 94 Henriksen M.K.J.
86 94 15 95 Wittrup S.W.
86 94 15 98 Agerskov E.
86 94 16 00 Superbest
86 94 16 01 Dueholm L.
86 94 16 02 Pedersen H.K.
86 94 16 03 Nielsen Per Nørskov
86 94 16 04 Olesen G.
86 94 16 05 Jørgensen H.
86 94 16 07 Brix B.
86 94 16 11 Team Hyldahl A/S
86 94 16 12 Nielsen K.
86 94 16 14 Jensen E.
86 94 16 17 Wintherbo H.
86 94 16 19 Kristensen O.
86 94 16 20 Pedersen A.
86 94 16 21 Kofoed B.
86 94 16 22 Eurotank AS
86 94 16 29 Jensen P.W.
86 94 16 30 Leth I.L.
86 94 16 31 Olsen L.H.
86 94 16 32 Nøhr P.
86 94 16 33 Nordea
86 94 16 34 Kristensen E.B.
86 94 16 40 Christensen H.N.
86 94 16 41 Bach-Hansen J.
86 94 16 43 Christensen J.R.
86 94 16 44 Sørensen H.
86 94 16 46 Sørensen C.H.
86 94 16 49 Rønde A.
86 94 16 50 Andersen J.
86 94 16 51 Jakobsen A.M.G.
86 94 16 53 Nielsen A.
86 94 16 56 Pedersen L.
86 94 16 57 Adserballe K.
86 94 16 64 Elvstrøm N.
86 94 16 69 Nielsen P.B.
86 94 16 70 Sørensen P.E.
86 94 16 71 Olsen J.E.
86 94 16 72 Jacobsen Birgitte
86 94 16 77 Sørensen F.D.
86 94 16 78 Knudsen K.
86 94 16 79 Hansen I.
86 94 16 80 Farsø Ivan
86 94 16 81 Christensen A.

86 94 16 82 Jensen A.
86 94 16 83 Brandt G.
86 94 16 85 Bønlokke P.J.
86 94 16 88 Kjær T.
86 94 16 95 Trosborg E.O.
86 94 16 99 Nielsen Pout Gunder
86 94 17 01 Nielsen G.B.
86 94 17 02 Deuzeman S.
86 94 17 05 Jensen S.L.
86 94 17 06 Autotest
86 94 17 07 Stokholm F.
86 94 17 08 Justesen K.
86 94 17 10 Ptok M.
86 94 17 11 Pedersen B.
86 94 17 12 Birkø P.
86 94 17 14 Sund B.
86 94 17 18 Sørensen P.E.
86 94 17 19 Nikolajsen F.
86 94 17 20 Kristensen T.
86 94 17 21 Poulsen S.E.
86 94 17 24 Madsen E.
86 94 17 25 Domino B.
86 94 17 26 Mikkelsen V.
86 94 17 27 Knudsen P.O.
86 94 17 30 Jensen J.H.
86 94 17 32 Højrup F.
86 94 17 33 Kristensen P.
86 94 17 36 Overgård T.
86 94 17 38 Pedersen K.B.
86 94 17 40 Jensen E.
86 94 17 41 Kejlberg P.
86 94 17 43 Hansen H.
86 94 17 47 Middelboe K.
86 94 17 49 Kludemanden
86 94 17 51 Toft K.
86 94 17 52 Næshøjskolens Svømmehal
86 94 17 53 Pedersen B.
86 94 17 55 Poulsen Ivan
86 94 17 56 Kristensen K.
86 94 17 57 Tangbæk G.
86 94 17 60 Sørensen N.E.
86 94 17 61 Hansen J.L.
86 94 17 62 Udengaard H.
86 94 17 64 Krarup L.G.
86 94 17 65 Nielsen L.
86 94 17 66 Rahbek E.
86 94 17 68 Sejr E.
86 94 17 69 Christoffersen L.
86 94 17 71 Holme M.
86 94 17 74 Larsson O.
86 94 17 79 Nielsen P.
86 94 17 80 Thygersen K.
86 94 17 81 Ploug S.E.
86 94 17 82 Madsen B.R.
86 94 17 83 Aaen D.
86 94 17 84 Rasmussen C.
86 94 17 86 Vad E.
86 94 17 89 Kathalle E.
86 94 17 99 Haubro K.
86 94 18 00 Desmi Pumper
86 94 18 05 Auto Test I/S
86 94 18 08 Andersen J.
86 94 18 09 Brandes L.
86 94 18 14 Jensen H.
86 94 18 15 Jacobsen S.
86 94 18 16 Petersen F.
86 94 18 17 Skovsgaard L.
86 94 18 20 Danldima Entreprise A/S
86 94 18 25 Nielsen H.T.
86 94 18 27 Jepsen M.
86 94 18 28 Laursen H.
86 94 18 30 Petersen H.
86 94 18 35 Andersen H.
86 94 18 36 Bentes Papirklip Og Stentrokle
86 94 18 37 Johansen I.
86 94 18 38 Andresen L.O.
86 94 18 40 Klausen B.
86 94 18 42 Jensen P.E.
86 94 18 44 Hansen J.S.
86 94 18 47 Pelle A.
86 94 18 48 Cristiansen J.
86 94 18 49 Kjeldsgaard F.
86 94 18 51 Bonde Susanne
86 94 18 54 Pedersen B.
86 94 18 57 Holmer-Hansen B.
86 94 18 62 Schmidt V.
86 94 18 63 Jensen F.V.
86 94 18 65 Ottesen B.
86 94 18 66 Pedersens Knud Plantesko-le
86 94 18 67 Vigen T.
86 94 18 68 Nielsen V.
86 94 18 70 Crone K.
86 94 18 74 Hansson G.
86 94 18 75 Harlev Idrætsklub
86 94 18 76 Skovsgaard L.
86 94 18 77 Hjort H.
86 94 18 78 Vestervig E.
86 94 18 79 Hansen B.
86 94 18 82 Andersen S.A.
86 94 18 83 Jensen P.
86 94 18 84 Stokholm N.
86 94 18 86 Holm F.
86 94 18 88 Bergstrøm H.
86 94 18 89 Poulsen B.
86 94 18 92 Skov E.
86 94 18 95 Mikkelsen K.
86 94 18 99 Hasselbalch K.C.
86 94 19 00 Midt-Jord A/S
86 94 19 03 Regen K.H.
86 94 19 06 Nielsen L.
86 94 19 07 Pedersen O.
86 94 19 08 Nikolaisen K.S.
86 94 19 09 Christensen C.
86 94 19 10 Pedersen J.W.
86 94 19 14 Thomsen B.
86 94 19 17 Jensen B.
86 94 19 19 Christophersen A.
86 94 19 20 Jacobsen I.L.
86 94 19 21 Pedersen A.M.
86 94 19 22 Næshøjskolen
86 94 19 24 Hansen E.
86 94 19 25 Holm H.
86 94 19 26 Jensen E.
86 94 19 27 Rasmussen A.H.
86 94 19 31 Holst H.
86 94 19 32 Kudahl P.
86 94 19 33 Laursen L.
86 94 19 40 Gilbert P.
86 94 19 42 Nielsen J.
86 94 19 45 Simonsen S.A.
86 94 19 47 Andersen E.L.
86 94 19 48 Pedersen B.D.
86 94 19 50 Bendtsen Lene
86 94 19 51 Nielsen P.
86 94 19 52 Harlev - Framlev Vandforsyning Att. :Jan Nielsen I/S
86 94 19 53 Schouborg K.
86 94 19 55 Nielsen M.B.
86 94 19 56 Laustsen A.D.

86 94 19 57 Vinbæk C.
86 94 19 60 Asmussen P.
86 94 19 61 Randa M.
86 94 19 62 Sørensen B.
86 94 19 63 Pedersen A.M.
86 94 19 65 Aarup K.
86 94 19 69 Kristensen P.
86 94 19 71 Sørensen E.M.
86 94 19 72 Christensen E B
86 94 19 73 Snåstrup Vestergård Bofællesskab
86 94 19 74 Rasmussen J.
86 94 19 76 Thomsen H.P.
86 94 19 77 Jacobsen K.
86 94 19 78 Nielsen E.
86 94 19 79 Laursen R.
86 94 19 81 Ilkjær C.
86 94 19 82 Jonassen N.
86 94 19 84 Hermansen J.
86 94 19 87 Sørensen L.
86 94 19 88 Mortensen N.
86 94 19 89 Sørensen A.L.
86 94 19 94 Rasmussen K.Å.
86 94 19 95 Pedersen L.D.
86 94 19 96 Nielsen A.
86 94 19 98 Knudsen N.
86 94 19 99 Brøchner H.
86 94 20 00 Pedersen L.P.
86 94 20 02 Petersen T.N.
86 94 20 03 Hansson K.
86 94 20 04 Pedersen K.E.
86 94 20 06 Hansen H.
86 94 20 07 Bo P.
86 94 20 08 Pedersen A.
86 94 20 09 Møller Nielsen K.
86 94 20 10 Bergmann N.
86 94 20 11 JK Æg en gros
86 94 20 12 Jensen N.E.
86 94 20 16 Raskesen H.K.
86 94 20 18 Sørensen C.
86 94 20 19 Promus
86 94 20 20 Nielsen L.
86 94 20 22 Rasmussen A.
86 94 20 23 Jensen S.M.
86 94 20 24 Ulse J.
86 94 20 26 Junker K.F.
86 94 20 27 Rasmussen S.S.
86 94 20 30 Bennekov Per
86 94 20 31 Månsson J.
86 94 20 32 Weigelt J.Å.
86 94 20 33 Harlev Autoteknik
86 94 20 35 Ravndrup M.N.
86 94 20 40 Matthiesen F.
86 94 20 41 Hejlsberg Connie
86 94 20 43 Nielsen M.G.
86 94 20 46 Sørensen R.S.
86 94 20 47 Kjær P.
86 94 20 49 Eriksen E.
86 94 20 51 Larsen K.
86 94 20 54 Kristensen A.
86 94 20 55 Laursen H.
86 94 20 56 Madsen H.P.
86 94 20 60 Leth Anne Marie
86 94 20 63 Andersen L.M.
86 94 20 64 Andersen B.M.
86 94 20 65 Hansen H.C.H.
86 94 20 66 TandlægeHuset I/S
86 94 20 68 Rasmussen J.
86 94 20 69 Petersen U.
86 94 20 71 Grauballe Mette
86 94 20 73 Fabricius B.
86 94 20 76 Gundelach Unni
86 94 20 80 Madsen R.K.
86 94 20 81 Jensen A.O.
86 94 20 85 Davidsen F.B.
86 94 20 89 Koudal A.
86 94 20 90 Hardorff S.
86 94 20 91 Munk B.
86 94 20 92 Andersen B.
86 94 20 93 Jørgensen I.L.
86 94 20 94 Rosendahl J.
86 94 20 95 Mølbæk G.
86 94 20 97 Ernstsen B.
86 94 21 03 Kallehauge A.
86 94 21 06 Pedersen M.
86 94 21 10 Lillering Forsamlingshus I/S
86 94 21 13 Udengaard H.K.
86 94 21 17 Haase M.
86 94 21 20 Rasmussen L.
86 94 21 21 Jensen D.
86 94 21 22 Midt - Jord A/S
86 94 21 24 Bacher G.
86 94 21 26 Christensen E.
86 94 21 27 Sørensen T.
86 94 21 30 Skjødt I.
86 94 21 31 Pedersen J.P.
86 94 21 32 Johnsen L.
86 94 21 33 Hansen D.S.
86 94 21 34 Hansen H.P.
86 94 21 36 Thaysen Bjarne
86 94 21 37 Emballagegården
86 94 21 40 Wilhelmsen B.
86 94 21 41 Nielsen F.L.
86 94 21 43 Andersen K.
86 94 21 47 Pedersen S.
86 94 21 48 Jensen K.
86 94 21 49 Bendtson B.
86 94 21 50 Christensen H.
86 94 21 52 Schlippé-Steffensen E.
86 94 21 53 Vithner A.S.
86 94 21 56 Perto N.
86 94 21 57 Tinggaard E.
86 94 21 58 Jacobsen O.B.
86 94 21 61 Rasmussen K.
86 94 21 63 Andersen F.
86 94 21 65 Poulsen H.
86 94 21 66 Framlev Forsamlingshus
86 94 21 67 Marienlyst Gartneriet Gartneri
86 94 21 73 Harlev - Framlev Ungdomsklub
86 94 21 76 Frank A.
86 94 21 78 Møller E.
86 94 21 83 Nielsen B.
86 94 21 85 Andersen F.
86 94 21 91 Jeppesen H.S.
86 94 21 92 Nielsen K.
86 94 21 96 Dencker J.
86 94 22 01 Jacobsen T.
86 94 22 09 Boutrup S.
86 94 22 14 Olsen H.P.
86 94 22 16 Andreassen John
86 94 22 18 Holm L.
86 94 22 19 Hytting P.
86 94 22 21 Carlsson P.
86 94 22 25 Hansen M.B.
86 94 22 26 Skov O.
86 94 22 28 Schmidt John
86 94 22 30 Nedergaard S.
86 94 22 31 Toft L.

86 94 22 32 Brodtkorb B.
86 94 22 35 Christensen A.H.
86 94 22 36 Madsen P.
86 94 22 38 Nielsen Kurt
86 94 22 39 Huusum W.
86 94 22 41 Rasmussen S.B.
86 94 22 43 Olesen M.D.
86 94 22 44 Eriksen E.
86 94 22 45 Desmi Pumper
86 94 22 46 Mouridsen E.
86 94 22 49 Simonsen J.
86 94 22 51 Rasmussen A.
86 94 22 54 Corfitsen B.
86 94 22 57 Serup M.
86 94 22 60 Hancke M.
86 94 22 61 Madsen B.L.
86 94 22 63 Pelsgaard E.
86 94 22 64 Asferg B.L.
86 94 22 70 Harlev Tennisklub
86 94 22 71 Krogh A.M.
86 94 22 72 Hausen T.J.
86 94 22 73 Sørensen J.B.
86 94 22 78 Dana M.
86 94 22 80 Jensen O.T.
86 94 22 81 Nielsen E.
86 94 22 82 Nielsen K.
86 94 22 83 Nielsen H.F.
86 94 22 84 Thomsen L.P.
86 94 22 88 Helm-Petersen C.
86 94 22 90 Bang K.
86 94 22 93 Rasmussen M.S.
86 94 22 94 Carlsen I.
86 94 22 95 Ebbensgaard Kjær Mette
86 94 22 99 Karstens El A/S
86 94 23 00 Jendresen E.
86 94 23 01 Christensen H.E.
86 94 23 03 Busk M.E.
86 94 23 07 Frederiksen A.
86 94 23 09 Isaksen J.
86 94 23 10 Nielsen E.
86 94 23 11 Rønnermarks Ann Grafiske tegnestue
86 94 23 12 Ryolf P.
86 94 23 13 Kristensen C.
86 94 23 20 Hansen M.
86 94 23 25 Jensen J.H.L.S.O.
86 94 23 26 Johansen D.
86 94 23 29 Nielsen C.J.
86 94 23 33 Rasmussen I.L.
86 94 23 34 Jansen C.
86 94 23 39 Flirgaard Kim
86 94 23 40 Nielsen S.
86 94 23 51 Graversen Anne
86 94 23 53 Kristensen A.S.
86 94 23 55 Thygesen A.
86 94 23 60 O'Connor A.L.
86 94 23 62 Andersen B.
86 94 23 66 Enevoldsen M.
86 94 23 76 Bødker C.
86 94 23 77 Kristensen S.
86 94 23 81 Jensen B.
86 94 23 83 Karstens El A/S
86 94 23 84 Bjerregaard J.M.
86 94 23 86 Bidstrup B.E.
86 94 23 88 Witte Pia
86 94 23 92 Vium J.E.
86 94 23 94 Mikkelsen R.
86 94 23 95 Vest Jensen Ole Reklame og Marketing
86 94 23 98 Nielsen A.G.
86 94 24 03 Jørgensen L.H.
86 94 24 04 Den Integrerede Institution
86 94 24 05 Skovbo A.
86 94 24 06 Larsen H.
86 94 24 08 Knudsen P.
86 94 24 12 Petersen M.
86 94 24 13 Pedersen M.
86 94 24 14 Isaksen T.
86 94 24 20 Dyrberg M.
86 94 24 21 Nicolajsen L.
86 94 24 22 Snåstrup Vestergård Bofællesskab
86 94 24 24 Buchard A.
86 94 24 26 Jakobsen H.
86 94 24 30 Lindberg B.
86 94 24 32 Ankerstjerne V.
86 94 24 34 Munk G.
86 94 24 36 Thomsen B.
86 94 24 37 Biering A.
86 94 24 39 Sørensen C.D.
86 94 24 50 Ts Varmeteknik Tage Sørensen
86 94 24 54 Jørgensen T.
86 94 24 55 Østjydsk Halmvarme Amba
86 94 24 56 Skovbo H.
86 94 24 59 Sejr E.
86 94 24 60 Vilhelmsen J.P.
86 94 24 65 Clausen P.
86 94 24 66 Åmaro Aps
86 94 24 68 Rasmussen H.
86 94 24 70 Andersen J.H.
86 94 24 74 Aarhus Aadal Golf Club
86 94 24 77 Nygaard U.
86 94 24 82 Steffensen A.
86 94 24 85 Kofoed S.
86 94 24 90 Steffensen C.
86 94 24 92 Berzanth Elin de Linde J.
86 94 24 95 Hansen L.F.
86 94 24 98 Ejersbo E.J.
86 94 24 99 Hengst Scandinavia
86 94 25 00 Greve K.
86 94 25 03 Christiansen N.
86 94 25 06 Christensen J.H.
86 94 25 13 Wilkumsen H.M.
86 94 25 16 Eduard A.
86 94 25 17 Andersen S.S.
86 94 25 18 Hansen P.
86 94 25 19 Andersen S.S.
86 94 25 21 Jensen J.
86 94 25 23 Braarup J.
86 94 25 30 Rasmussen B.
86 94 25 32 Poulsen B.
86 94 25 35 Jørgensen B.
86 94 25 41 Jensen G.S.
86 94 25 42 Harlev Idrætsklub Fodboldafd
86 94 25 44 Tarskov-Mølle
86 94 25 47 Madsen G.
86 94 25 48 Jensen L.N.
86 94 25 54 HE Eksport
86 94 25 56 Carstensen V.
86 94 25 60 Sletved S.W.
86 94 25 65 Bihrmann T.
86 94 25 67 Pedersen P.S.
86 94 25 70 Dè Hóra N.S.
86 94 25 74 Saunte J.S.
86 94 25 75 Basland L.
86 94 25 84 Christensen K.H.
86 94 25 86 Melgaard G.A.

86 94 25 90 Poder K.
86 94 25 92 Jensen L.K.
86 94 25 94 Øbro M.
86 94 25 99 Hougaard V.B.
86 94 26 01 Østergård J.S.
86 94 26 02 Skriver L.L.
86 94 26 04 Nielsen I.
86 94 26 06 Danielsen A.K.
86 94 26 07 Jensen B.
86 94 26 08 Leth K.
86 94 26 10 Flytkjær S.
86 94 26 11 Jurifique Import
86 94 26 12 Sørensen K.H.
86 94 26 16 Christensen C.M.
86 94 26 19 Nielsen B.
86 94 26 23 Inge Madsen - 35670
86 94 26 24 Majland P.
86 94 26 26 Mogensen Erik og Alice
86 94 26 30 Leth-Espersen J.
86 94 26 37 Niss V.
86 94 26 40 Windtberg P.
86 94 26 41 Messerschmidt J.
86 94 26 45 Automobiler Bent Jensen
86 94 26 50 Piccolo Pizza
86 94 26 55 Poulsen I.
86 94 26 56 Krog B.
86 94 26 58 Andersen E.
86 94 26 61 Team Hyldahl A/S
86 94 26 68 Aarhus Aadal Golf Club
86 94 26 72 Bendtxveiss H.
86 94 26 77 Aarhus Aadal Golf Club
86 94 26 78 Hegelund Torben
86 94 26 84 Grubbe L.
86 94 26 94 Sehested P.
86 94 26 98 Moxon D.M.
86 94 26 99 Arndisen Århus ApS
86 94 27 02 Holm Carsten
86 94 27 03 Konradsen F.
86 94 27 04 Laurítsen U.
86 94 27 07 Nielsen D.
86 94 27 08 Harlev Bibliotek .
86 94 27 10 Nielsen J.H.
86 94 27 14 Mikkelsen S.
86 94 27 17 Helsekliniikken
86 94 27 20 Todbjerg-Mejlby Egnsarkiv
86 94 27 21 Olesen L.
86 94 27 23 Ravndrup T.
86 94 27 25 Simonsen M.
86 94 27 27 Søndergaard L.
86 94 27 33 Thomsen Tina
86 94 27 37 Nielsen L.
86 94 27 40 Pedersen L.S.
86 94 27 47 Damsgaard H.
86 94 27 55 Eriksen F.
86 94 27 66 Betti C.M.T.
86 94 27 70 Cobra Kart Racing
86 94 27 74 Pedersen J.H.
86 94 27 77 Skou M.
86 94 27 78 Aarhus Aadal Golf Club
86 94 27 86 Thomsen B.
86 94 27 98 Wind S.
86 94 27 99 Hendriksen R.
86 94 28 03 Drejer J.
86 94 28 05 Neckelmann R.
86 94 28 06 Kristensen F.
86 94 28 07 Grøn J.
86 94 28 08 Elvstrøm S.
86 94 28 12 Nielsen T.
86 94 28 14 Bjerrum A.
86 94 28 16 Johansen H.
86 94 28 18 Pedersen C.B.
86 94 28 20 Knudsen J.
86 94 28 24 Sørensen K.
86 94 28 26 Andersen T.
86 94 28 28 Alsted M.
86 94 28 38 Kristensen J.V.
86 94 28 44 Polyform
86 94 28 46 Dam E.
86 94 28 49 Rasmussen F.
86 94 28 54 Polyform
86 94 28 56 Nielsen C.A.
86 94 28 60 Thomsen E.
86 94 28 62 Larsen P.K.
86 94 28 81 Jacobsen T.
86 94 28 87 Hauge Blomster I/S
86 94 28 88 Tannebæk B.
86 94 28 89 Konradsen L.R.
86 94 28 90 Sørensen S.
86 94 29 00 Momme N.
86 94 29 01 Overmars K.
86 94 29 03 Møller B.
86 94 29 05 Olsen H.
86 94 29 06 Knudsen M.U.
86 94 29 07 Stratton L.
86 94 29 12 Fink-Jensen V.
86 94 29 14 Christensen P.H.
86 94 29 17 Lystbæk S.T.
86 94 29 18 Johannesen V.D.
86 94 29 19 Hansen J.
86 94 29 24 Jensen R.L.
86 94 29 29 Palma P.D.
86 94 29 30 Jensen D.T.
86 94 29 34 Nielsen D.F.
86 94 29 35 Plougmann T.
86 94 29 46 Mielczarek T.
86 94 29 49 Haj K.
86 94 29 55 Schmidt E.
86 94 29 69 Blak K.
86 94 29 70 Dyrby O.
86 94 29 74 Stokholm A.
86 94 29 81 Sørensen A.
86 94 29 88 Laursen H.
86 94 29 90 Hannemann S.S.
86 94 29 91 Andersen L.
86 94 29 94 Lundkvist F.B.
86 94 30 01 Galten Auto Elektro
86 94 30 02 Sørensen E.V.
86 94 30 03 Bertelsen J.
86 94 30 04 Thøgersen H.
86 94 30 07 Mikkelsen K.
86 94 30 08 Almskou Annelise
86 94 30 10 Baba - 5 Pizza & Grill
86 94 30 11 Aarhusegnens Andel A.m.b.A.
86 94 30 13 Rasmussen A.
86 94 30 14 Porse P.
86 94 30 16 Rask Ellen
86 94 30 19 Rasmussen M.K.
86 94 30 21 Braad M.L.
86 94 30 22 Kjeldsen J.
86 94 30 24 Nielsen A.S.
86 94 30 25 Harder B.E.S.
86 94 30 27 Fynbo C.
86 94 30 28 Gammel Høver Restaurant
86 94 30 29 Johansen B.
86 94 30 32 Pedersen A.
86 94 30 34 Jessen L.
86 94 30 35 Flarup J.
86 94 30 36 Brønning P.
86 94 30 40 Galten Autoværksted I/S
86 94 30 42 Jakobsen J.

86 94 30 48 Larsen M.
86 94 30 49 Galten Begravelsesforretning I/S v/Søren Erik Ballegaard & Gitte Ballegaard Reher
86 94 30 51 Christensen E.S.
86 94 30 53 Riishøjs Bilservice
86 94 30 54 Andersen O.
86 94 30 56 Hansen K.
86 94 30 58 Skovby Bageri
86 94 30 61 Haurum H.
86 94 30 63 Fiirgaard M.
86 94 30 66 Låsby Byg A/S
86 94 30 68 Bek E.
86 94 30 69 Jensen E.
86 94 30 70 Hansen F.
86 94 30 71 Rasmussen E.
86 94 30 73 Galten Friskole
86 94 30 74 Rasmussen E.
86 94 30 76 Møller J.
86 94 30 79 Mikkelsen R.
86 94 30 80 Galten Dyreklinik
86 94 30 82 Poulsen O.
86 94 30 84 Østergaard K.
86 94 30 85 Rokskov O.S.
86 94 30 86 Laursen H.
86 94 30 88 Galten og Omegns Folkeblad
86 94 30 89 Kirkegaard E.
86 94 30 92 Svensson A
86 94 30 93 Andersen V.H.
86 94 30 96 Madsen A.
86 94 30 97 Rasmussen P.F.
86 94 31 00 Jysk Grafisk Service ApS
86 94 31 02 Shell Service
86 94 31 04 Frederiksen A.
86 94 31 06 Andersen O.
86 94 31 08 Heltmann L.M.
86 94 31 09 Møller M.
86 94 31 11 Huusom Bageri
86 94 31 12 Langballe A.
86 94 31 15 Jørn's Busser
86 94 31 16 Gammelgaard T.S.
86 94 31 17 Thorvaldsen E.
86 94 31 18 Pedersen L.O.
86 94 31 22 Keld Flindt Dansk Shell A/S
86 94 31 24 Gedsø L.
86 94 31 27 Munk-Pedersen L.
86 94 31 32 Jørgensen K.
86 94 31 35 Hansen P.F.
86 94 31 36 Laursen C.
86 94 31 39 Jørgensen A.
86 94 31 42 Rasmussen J.
86 94 31 43 Jensen S.
86 94 31 46 Jacobsen F.
86 94 31 47 Nielsen H.K.
86 94 31 50 Jørgensen B.
86 94 31 56 Markussen A.
86 94 31 60 Dyhr E.H.
86 94 31 61 Nielsen G.Z.
86 94 31 67 Petersen A.
86 94 31 71 Pedersen H.
86 94 31 72 Hansen Karsten
86 94 31 73 Møller E.
86 94 31 79 Mikkelsen R.T.
86 94 31 84 Galten Hallen
86 94 31 87 Jensen A.
86 94 31 88 Niebuhr Glasspeening Aps
86 94 31 89 Jensen K.
86 94 31 93 Pedersen B.
86 94 32 06 Nielsen C.
86 94 32 07 Nielsen J.
86 94 32 09 Due J.
86 94 32 10 Olssen L.
86 94 32 12 Nielsen J.
86 94 32 13 Brugsen Skovby
86 94 32 15 Simonsen H.H.
86 94 32 19 Nielsen J.
86 94 32 20 Sjørup A.
86 94 32 25 Eriksen K.
86 94 32 28 Pedersen P.E.
86 94 32 29 Jensen J.S.K.L.
86 94 32 33 Møller Jensen K.
86 94 32 35 Rasmussen K.
86 94 32 36 Christensen I.M.
86 94 32 37 Laursen L.P.M.
86 94 32 47 Simonsen P.
86 94 32 49 Sørensen L.
86 94 32 50 Andreasen J.
86 94 32 56 Madsen K.
86 94 32 58 Munk-Pedersen C.
86 94 32 60 Frederiksen K.H.
86 94 32 62 Kristensen C.E.
86 94 32 63 Jensen R.H.
86 94 32 64 Jensen E.F.
86 94 32 70 Laulund L.E.J.
86 94 32 76 Andersen A.L.
86 94 32 77 Q-Transportmateriel A/S
86 94 32 79 Christensen A.
86 94 32 80 Andersen C.E.B.
86 94 32 82 Nielsen H.H.B.
86 94 32 83 Severinsen L.
86 94 32 85 Severinsen T.
86 94 32 87 Due Johannes
86 94 32 89 Thomsen J.L.
86 94 32 90 Knudsen T.E.
86 94 32 93 Jensen M.
86 94 32 95 Iversen P.G.
86 94 32 97 Eriksen E.N.
86 94 33 00 Tandlægernes Hus
86 94 33 02 Jensen F.
86 94 33 09 Pedersen G.Å.
86 94 33 10 Rasmussen L.
86 94 33 11 Royal Fadøsudlejning
86 94 33 14 Kruse J.
86 94 33 15 Torvets Ure og Optik
86 94 33 17 Jørgensen H.
86 94 33 18 Gammelgaard G.V.
86 94 33 22 Lægerne Søndergade
86 94 33 25 Dansk Port Service Østjylland Fax
86 94 33 26 Jensen J.S.
86 94 33 27 Thorup O.E.
86 94 33 29 Thomsen J.S.
86 94 33 31 Nielsen M.H.
86 94 33 33 Pedersen L.
86 94 33 35 Bek M.
86 94 33 39 Bjerre I.L.
86 94 33 40 Larsen N.E.
86 94 33 41 Kristensen S.P.
86 94 33 42 Molberg J.
86 94 33 43 Hansen H Brandt ApS
86 94 33 44 Pilgaard O.
86 94 33 45 Hou J.
86 94 33 48 Jørgensen L.
86 94 33 49 Klank Efterskole
86 94 33 50 Wolter L.
86 94 33 51 Andersen E.R.
86 94 33 52 Mogensen V.
86 94 33 53 Johansen Kurt
86 94 33 54 Brausewetter H.J.

86 94 33 57 Schultz J.
86 94 33 59 Rasmussen H.J.
86 94 33 62 Holler Ole
86 94 33 63 Galten Lilleskole Og Fritidsklub
86 94 33 65 Jensen J.L.
86 94 33 66 Plast Værkstedet ApS
86 94 33 71 Olesen J.
86 94 33 73 Tandlæge Kirch'S Eftf.
86 94 33 74 Jacobsen J.E.
86 94 33 75 Vestergaard R.
86 94 33 76 Danielsen I.
86 94 33 77 Skildal J.
86 94 33 82 Galten Knallert Cykel Værkst ApS
86 94 33 83 Kamal A.
86 94 33 84 Dam H.
86 94 33 85 Johansen E.
86 94 33 87 Møller O.
86 94 33 88 Jensen Hans Engineering
86 94 33 89 Lund H.
86 94 33 91 Hammel D.R.
86 94 33 92 Poulsen K.A.
86 94 33 93 Guldbæk M.
86 94 33 95 Haslam J.
86 94 33 96 Nielsen J.S.
86 94 33 97 Enøe S.
86 94 33 98 Grete Juel Christensen - 35631
86 94 34 01 Sejr L.
86 94 34 03 Skjerk U.
86 94 34 05 Jensen C.
86 94 34 07 Petersen H.D.
86 94 34 08 Jensen L.
86 94 34 09 Rasmussen H.
86 94 34 10 Gade H.
86 94 34 14 Yasser A.
86 94 34 15 Olsen B.A.
86 94 34 20 Andersen V.
86 94 34 21 Hyllested H.
86 94 34 22 Enevoldsen V.
86 94 34 23 Rasmussen V.
86 94 34 25 Skovby Forsamlingshus
86 94 34 27 Lund M.
86 94 34 28 Nielsen P.R.
86 94 34 32 Petersen S.F.
86 94 34 33 Hedegaard V.
86 94 34 35 Johansen E.K.
86 94 34 36 Matthiasen E.
86 94 34 38 Pedersen P.H.
86 94 34 40 Pank O.
86 94 34 41 Nielsen P.R.
86 94 34 47 Balle K.M.
86 94 34 49 Sørensen P.J.
86 94 34 50 Simonsen C.
86 94 34 51 Jensen D.V.
86 94 34 53 Jørgensen A.L.
86 94 34 55 Jensen M.
86 94 34 57 Jensen J.
86 94 34 59 Møller Ivan Krag
86 94 34 60 Pedersen S.
86 94 34 61 Nielsen I.
86 94 34 65 Bendixen G.
86 94 34 66 Galten Varmeværk Amba
86 94 34 67 Galten Radio-TV
86 94 34 70 Andersen A.
86 94 34 76 Nielsen N.N.
86 94 34 79 Kaalund H.B.
86 94 34 80 Pedersen V.
86 94 34 82 Damm L.
86 94 34 85 Nielsen P.R.
86 94 34 86 Vandborg Plastic Og Værktøjsfabrik Aps
86 94 34 87 Pedersen L.
86 94 34 88 Jacobsen Peter
86 94 34 90 Eskildsen J.
86 94 34 93 Jacobsen B.
86 94 34 95 Jensen K.T.
86 94 34 97 Rasmussen N.S.
86 94 34 98 Troldborg B.
86 94 34 99 Petersen T.
86 94 35 08 Pedersen E.L.
86 94 35 10 Bruun N.
86 94 35 11 Rasmussen Leo Automobiler A/S
86 94 35 14 Kattberg A.
86 94 35 15 Kristensen L.
86 94 35 20 Sørensen P.G.
86 94 35 22 Schultz P & Co A/S
86 94 35 23 Kontorbureauet
86 94 35 24 Gedsø O.
86 94 35 25 Thomsen M.
86 94 35 29 Carlsen V.
86 94 35 30 Danish Car-Service Aps
86 94 35 31 Sørensen P.
86 94 35 34 Porse K.
86 94 35 35 Mogensen F.
86 94 35 36 Sørensen T.H.
86 94 35 40 Frandsen L.
86 94 35 43 Teute H.S.
86 94 35 46 Johannesen A.
86 94 35 48 Olesen O.E.
86 94 35 52 Mehmedbaasic I.
86 94 35 64 Pedersen Gert og Lene Nielsen
86 94 35 65 Simonsen M.
86 94 35 67 Stragsalonen
86 94 35 69 Axelsen P.
86 94 35 70 Kristensen K.G.M.
86 94 35 71 Møller E.
86 94 35 72 Knudsen B.G.
86 94 35 75 Kristiansen K.H.
86 94 35 79 Pedersen K.
86 94 35 80 Poulsen B.M.
86 94 35 81 Poulsen O.
86 94 35 82 Borg O.
86 94 35 85 Haase Poul
86 94 35 87 Hansen G.
86 94 35 89 Skovhus J.
86 94 35 95 Madsen T.
86 94 35 96 Birch F.
86 94 35 97 Østergaard P.
86 94 35 99 Beier B.
86 94 36 00 Ravn Viggo El-Forretning A/S
86 94 36 01 Hansen C.
86 94 36 02 Thorvaldsen C.
86 94 36 03 Kaspersen K.
86 94 36 04 Jensen P.
86 94 36 08 Jensen K.F.
86 94 36 09 Klokner L.
86 94 36 10 Madsen I.
86 94 36 11 Bygma Galten
86 94 36 12 Jensen H.
86 94 36 13 Schmidt S.
86 94 36 18 Olesen B.
86 94 36 21 Christiansen J.M.
86 94 36 24 Rasmussen L.B.
86 94 36 25 Nielsen K.
86 94 36 26 Nielsen E.
86 94 36 27 Jensen L.
86 94 36 29 Christensen K.
86 94 36 30 Navne T.
86 94 36 31 Thomsen A.
86 94 36 35 Jensen G.
86 94 36 36 Gosvig E.R.
86 94 36 39 Mortensen T.E.
86 94 36 41 Jespersen E.
86 94 36 45 Hellstrøm I.G.
86 94 36 47 Galten Fysioterapi & Træning
86 94 36 49 Jensen L.
86 94 36 51 Jørgensen B.
86 94 36 57 Ryberg B.
86 94 36 65 Nielsen K.U.
86 94 36 66 Norring O.
86 94 36 68 Lund Poul
86 94 36 69 Pedersen S.L.
86 94 36 70 Gøttge B.
86 94 36 72 Hansen P.
86 94 36 73 Rasmussen L.
86 94 36 74 Willemann K.
86 94 36 76 Blues Salon
86 94 36 78 Pedersen H.
86 94 36 79 Christoffersen G.B.
86 94 36 81 Sørensen J.H.
86 94 36 83 Damsgaard S.
86 94 36 84 Sørensen P.
86 94 36 85 Karlsen P.
86 94 36 86 Frederiksen L.
86 94 36 88 Nordea
86 94 36 96 Nielsen Inger B
86 94 36 99 Argo Dental Depot ApS
86 94 37 01 Andersen A.L.
86 94 37 03 Christensen F.
86 94 37 10 Jensen J.S.
86 94 37 12 Pedersen M.
86 94 37 20 Maigaard Jensen Bent
86 94 37 21 Sørensen G.
86 94 37 27 Nissen A.
86 94 37 32 Riiser S.
86 94 37 34 Brandt L.
86 94 37 35 Andersen K.E.
86 94 37 36 Niebuhr Glasspeening Aps
86 94 37 37 Andersen T.
86 94 37 41 Shaw M.
86 94 37 44 Knudsen R.
86 94 37 48 Feighery U.
86 94 37 51 Vitry J.
86 94 37 71 Jensen P.E.
86 94 37 77 Galten Installationsforretning
86 94 37 86 Reher Helle
86 94 37 90 Pedersen F.
86 94 37 91 Ravn A.
86 94 37 94 Severinsen A.
86 94 37 99 Holtet T.E.
86 94 38 05 Seierup I.M.
86 94 38 06 Andersen E.
86 94 38 09 Mikkelsen H.
86 94 38 12 Andersen J.
86 94 38 17 Kristensen T.V.
86 94 38 19 Sørensen T.
86 94 38 20 Christiansen C.A.
86 94 38 23 Laustsen E.
86 94 38 27 Nielsen H.
86 94 38 31 Kristensen H.J.
86 94 38 32 Haun Lill
86 94 38 34 Thomsen A.
86 94 38 36 Christensen M.K.
86 94 38 38 Jensen E.
86 94 38 41 Laursen A.
86 94 38 48 Petersen B.
86 94 38 51 Nielsen N.P.
86 94 38 56 Vogelius J.
86 94 38 62 Madsen T.K.
86 94 38 63 Jørgensen S.E.
86 94 38 64 Knudsen K.
86 94 38 68 Thunbo F.B.
86 94 38 69 Thomsen H.
86 94 38 70 Laursen John Ib
86 94 38 73 Sørensen A.
86 94 38 74 Hansen E.M.
86 94 38 75 Laursen R.
86 94 38 76 Simonsen H.
86 94 38 81 Rasmussen T.
86 94 38 82 Jørgensen Bettina
86 94 38 86 Jensen C.
86 94 38 90 Varmemesterkontor
86 94 38 93 Erichsen H.N.P.
86 94 38 97 Andersen K.
86 94 38 98 Schoustboe-Jensen H.V.
86 94 38 99 Sparekassen Hobro
86 94 39 00 Sav Biler Aps
86 94 39 02 Truelsen N.
86 94 39 05 Nielsen P.
86 94 39 06 Andersen E.
86 94 39 07 Sav Biler ApS
86 94 39 09 Skov A.
86 94 39 11 Larsen D.
86 94 39 13 Hansen C.
86 94 39 14 Danielsen P.B.
86 94 39 21 Pedersen S.A.
86 94 39 22 Mathiesen E.
86 94 39 23 Jakobsen K.
86 94 39 25 Andersen Karen Margrethe
86 94 39 27 Birkelund V.
86 94 39 29 Lundberg K.
86 94 39 31 Sørensen F.B.
86 94 39 32 Schou A.
86 94 39 33 Bertelsen H.
86 94 39 34 Højbjerg Andelsboligforening
86 94 39 36 Bitsch J.
86 94 39 37 Pedersen J.
86 94 39 41 Larsen H.J.
86 94 39 43 Thuesen C.
86 94 39 44 Høgh P.E.
86 94 39 46 Andersen B.
86 94 39 49 Laursen T.
86 94 39 50 Johansson B.
86 94 39 53 Grosen P.
86 94 39 58 Nielsen O.
86 94 39 60 Bracker L.
86 94 39 61 Eriksen B.
86 94 39 62 Primdahl J.
86 94 39 63 Søgaard K.
86 94 39 69 Jensen N.C.
86 94 39 72 Aagaard K.E.
86 94 39 79 Andersen L.
86 94 39 80 Winterberg K.C.
86 94 39 81 Kristensen T.
86 94 39 82 Jørgensen Å.
86 94 39 83 Hansen L.
86 94 39 86 Frederiksen E.
86 94 39 90 Sørensen L.
86 94 39 92 Madsen Jan Thor
86 94 39 93 Baatrup J.J.
86 94 39 96 Mortensen M.S.
86 94 40 00 Andersen L.
86 94 40 01 Axelsen L.
86 94 40 03 Jensen J.P.
86 94 40 04 Tøpholm L.
86 94 40 05 Sørensen A.
86 94 40 06 Larsen J.
86 94 40 07 Jensen A.
86 94 40 08 Tandlæge Kirch'S Eftf.
86 94 40 11 Lund-Thomsen Steen
86 94 40 14 Kjær H.
86 94 40 17 Jensen B.B.
86 94 40 18 Jensen B.
86 94 40 19 Skovby Autolakering
86 94 40 20 TOPS Lindrup Sko
86 94 40 28 Jensen H.
86 94 40 29 Soelberg B.L.
86 94 40 32 Rosenberg P.
86 94 40 33 Rasmussen A.
86 94 40 34 Mølberg H.
86 94 40 35 Frandsen S.R.
86 94 40 39 Olesen L.
86 94 40 40 Langberg L.
86 94 40 42 Lgc Electric Aps
86 94 40 43 Wæhrens H.S.
86 94 40 44 Wagner M.
86 94 40 45 Nielsen B.
86 94 40 46 Nørgaard O.
86 94 40 47 Nørgaard H.H.
86 94 40 48 Andersen E.
86 94 40 49 Jensen N.G.
86 94 40 50 Jansen L.
86 94 40 51 Rohdegrisen A/S
86 94 40 52 Karup John
86 94 40 60 Abildgaard I.
86 94 40 61 Østergaard K.
86 94 40 62 Hansen S.D.
86 94 40 70 Andersen S.
86 94 40 73 Skovhus K.
86 94 40 77 Sørensen P.J.
86 94 40 79 Pedersen A.P.
86 94 40 82 Olsen S.
86 94 40 85 Jensen H.B.
86 94 40 86 Hansen P.L.
86 94 40 88 Bachstein E.
86 94 40 89 Lassen F.S.
86 94 40 90 Hansen E.S.
86 94 40 91 Nielsen J.P.
86 94 40 92 Dyg L.
86 94 40 99 Knudsen B.
86 94 41 00 Knudsen S.E.
86 94 41 01 Nielsen A.
86 94 41 02 Feldfos D.
86 94 41 03 Kroer O.
86 94 41 05 Bomholt M.
86 94 41 07 Sørensen L.
86 94 41 10 Pallesen P.M.
86 94 41 11 Hilding-Hamann K.E.
86 94 41 15 Nielsen A.B.
86 94 41 17 Kjærgaard N.K.
86 94 41 18 Bak M.
86 94 41 19 Sørensen Kaj
86 94 41 20 Klip og Krøl
86 94 41 22 Strandgaard K.
86 94 41 23 Matas Galten
86 94 41 24 Nielsen B.
86 94 41 25 Christensen H.
86 94 41 26 Kortegaard L.
86 94 41 27 Simonsen O.
86 94 41 28 Pedersen H.C.
86 94 41 29 Jensen J.
86 94 41 30 Nielsen J.H.
86 94 41 31 Reher R.
86 94 41 33 Kirkeby H.
86 94 41 34 Kristensen O.
86 94 41 35 Zeuthen Hanne
86 94 41 36 Mortensen K.K.
86 94 41 37 Jensen K.V.
86 94 41 39 Lovring M.
86 94 41 40 Jensen C.R.
86 94 41 42 Jensen H.N.
86 94 41 44 Jørgensen B.
86 94 41 45 Blåvand F.
86 94 41 47 Andersen Poul Christian
86 94 41 50 Østergård I.
86 94 41 51 Østergaard N.F.
86 94 41 53 Larsen F.
86 94 41 58 Pedersen I.
86 94 41 63 Sørensen S.
86 94 41 65 Kristensen O.L.
86 94 41 66 Klank Efterskole
86 94 41 69 Thomsen Niels Dejgaard
86 94 41 70 Povlsgaard Olav
86 94 41 71 Pension Holiday
86 94 41 76 Porse H.
86 94 41 78 Madsen H.
86 94 41 79 Nielsen H.
86 94 41 80 Jensen K.
86 94 41 81 Larsen E.B.K.
86 94 41 84 Madsen N.C.
86 94 41 86 Jensen K.R.
86 94 41 91 Jordemoderkonsultationen
86 94 41 92 Rasmussen Preben
86 94 41 93 Jacobsen L.
86 94 41 94 Thygesen H.
86 94 41 98 Christiansen F.A.
86 94 41 99 Jensen Preben Entreprenørfirma ApS
86 94 42 00 Skovby Gulve
86 94 42 03 Jensen J.V.
86 94 42 05 Hougård J.
86 94 42 08 Kirch J.
86 94 42 09 Høgh U.
86 94 42 10 Nikkels E.
86 94 42 11 Jacobsen O.
86 94 42 15 Barfia G.H.
86 94 42 16 Jensen J.
86 94 42 18 Bjerregaard H.
86 94 42 19 Hansen P.E.
86 94 42 20 Andersen J.H.
86 94 42 23 Thomsen P.
86 94 42 24 Nielsen F.K.
86 94 42 26 Jensen O.
86 94 42 29 Jensen O.E.
86 94 42 30 Sørensen F.
86 94 42 32 Møller L.
86 94 42 34 Dahl I.
86 94 42 35 Knudsen S.E.
86 94 42 36 Larsen A.
86 94 42 37 Mikkelsen A.O.
86 94 42 38 Svale S.
86 94 42 40 Busborg M.
86 94 42 41 Brogaard B.
86 94 42 42 Bak Tenna
86 94 42 45 Madsen J.L.
86 94 42 46 Nielsen O.
86 94 42 50 Kristensen Ole
86 94 42 51 Ashorn B.
86 94 42 54 Sørensen K.L.
86 94 42 55 Frøkjær C.
86 94 42 56 Guldmann A.
86 94 42 57 Poulsen G.
86 94 42 59 Pedersen C.
86 94 42 62 Nielsen F.K.
86 94 42 63 Galten Kiosk
86 94 42 64 Verdo VVS
86 94 42 65 Mortensen J.
86 94 42 68 Nielsen A.C.
86 94 42 72 Beier K.
86 94 42 75 Pedersen O.N.
86 94 42 78 Madsen E.B.
86 94 42 83 Aaberg K.
86 94 42 84 Axelsen E.B.
86 94 42 86 Jensen E.
86 94 42 91 Lautrup J.
86 94 42 94 Helbo R.
86 94 42 95 Hansen E.P.
86 94 42 96 Christensen B.H.
86 94 42 98 Galten Blomster Og Design Blomsterforretning
86 94 43 00 Hansen B.B.
86 94 43 01 Christensen L.
86 94 43 02 Vestergaard A.
86 94 43 07 Hansen H.V.
86 94 43 08 Thomsen B.
86 94 43 10 Melchior A.
86 94 43 13 Enggaard B.
86 94 43 14 Mortensen K.
86 94 43 20 Jørgensen P.F.
86 94 43 24 Kirkegaard U.
86 94 43 27 Thykjær B.
86 94 43 29 Kolding P.
86 94 43 30 Galten Blomster Og Design Blomsterforretning
86 94 43 31 BK Larsen
86 94 43 36 Møller A.
86 94 43 39 Nielsen A.
86 94 43 40 Thomsen J.S.
86 94 43 41 Sauer J.J.
86 94 43 42 Sørensen U.D.
86 94 43 47 Galten Varmeværk Amba
86 94 43 49 Gravgaard D.
86 94 43 53 Andersen H.
86 94 43 55 Nielsen P.Z.
86 94 43 60 Gammelgaard Transport
86 94 43 62 Jensen P.
86 94 43 63 Agerbæk S.
86 94 43 66 Christensen M.
86 94 43 67 Rasmussen L.
86 94 43 69 Pedersen B.
86 94 43 70 Rasmussen B.K.
86 94 43 71 Christensen U.
86 94 43 73 Jensen U.
86 94 43 74 Kjær K.A.
86 94 43 75 Mortensen K.
86 94 43 78 Farsø J.
86 94 43 82 Laursen C.A.K.
86 94 43 84 Leth-Jensen J.
86 94 43 87 Dansk Portservice
86 94 43 88 Petersen L.
86 94 43 90 Habib S.
86 94 43 91 Mikkelsen O.Å.
86 94 43 93 Jensen E.
86 94 43 94 Møller Jensen K.
86 94 43 95 Willumsen J.O.
86 94 43 98 Lang H.
86 94 44 00 Laursen K.S.
86 94 44 01 Kristensen L.
86 94 44 02 Adserballe Lars
86 94 44 04 Olesen J.
86 94 44 05 Jensen S.
86 94 44 07 Petersen B.
86 94 44 09 Jørgensen E.
86 94 44 12 Olsen T.
86 94 44 13 Sørensen K.E.
86 94 44 14 Kjærsgaard B.H.
86 94 44 15 Jensen E.
86 94 44 18 Ottzen B.K.
86 94 44 20 Liboriussen J.
86 94 44 22 Søndergaard S.
86 94 44 23 Dalsgaard F.
86 94 44 24 Konge I.
86 94 44 27 Thomsen J.
86 94 44 32 Johansen V.
86 94 44 33 Villadsen C.
86 94 44 34 Freudendahl Eniing A
86 94 44 35 Kristensen A.
86 94 44 39 Søndergaard Jensen F.
86 94 44 40 Køreskolen Down Town
86 94 44 41 Jørgensen K.
86 94 44 44 Leo Rasmussen Automobiler A/S
86 94 44 46 Jensen A.
86 94 44 48 Møller Madsen S.
86 94 44 50 Rasmussen B.
86 94 44 55 Skødt B.
86 94 44 59 Thygesen J.
86 94 44 60 Nielsen N.O.
86 94 44 61 Nielsen Kent Møller
86 94 44 64 Dalsgaard J.
86 94 44 65 Trøst S.
86 94 44 67 Lundgaard K.
86 94 44 68 Madsen L.B.O.H.
86 94 44 69 Knudsen E.
86 94 44 70 Sørensen J.O.
86 94 44 73 Bomholt R.
86 94 44 77 Nielsen E.
86 94 44 80 Jensen J.
86 94 44 84 Petersen V.E.
86 94 44 85 Jørgensen E.
86 94 44 86 Pedersen I.S.
86 94 44 88 Hansson K.
86 94 44 89 Rasmussen H.
86 94 44 90 Graahede B.
86 94 44 92 Johansen V.
86 94 44 94 Johnsen L.
86 94 45 00 Ruders P.
86 94 45 01 Jensen A.K.
86 94 45 03 Pedersen R.
86 94 45 08 Dalgård I.
86 94 45 10 Nygaard C.
86 94 45 11 Nielsen S.E.
86 94 45 12 Thomsen A.R.T.
86 94 45 20 Hvass F.
86 94 45 23 Hvass C.
86 94 45 24 Reifenstein B.
86 94 45 25 Verdo
86 94 45 26 Braae J.
86 94 45 29 Jensen H.O.
86 94 45 31 Kaae H.
86 94 45 32 Hvass F.
86 94 45 33 Galten Bildele
86 94 45 40 Danielsen H.
86 94 45 42 Thomsen H.E.
86 94 45 43 Thøgersen N.
86 94 45 45 Petersen A.
86 94 45 46 Maegaard E.
86 94 45 47 Andersen Finn Birch
86 94 45 48 Kaihøj E.M.
86 94 45 49 Johnsen Jens
86 94 45 50 Hansen V.
86 94 45 51 Mikkelsen I.
86 94 45 54 Steiniche P.
86 94 45 55 Mortensen E.
86 94 45 59 Johansen J.
86 94 45 60 Rohde V.
86 94 45 61 Mikkelsen G.
86 94 45 62 Jønsson L.C.
86 94 45 63 Thomsen I.
86 94 45 64 Kristensen K.
86 94 45 65 Thomsen E.
86 94 45 66 Skovbyskolen
86 94 45 68 Bakmann J.
86 94 45 69 Point - S Dæk Fælge Og Autoservice
86 94 45 74 Laursen J.
86 94 45 76 Arenkiel B.
86 94 45 82 Sørensen B.
86 94 45 87 Møller Jensen V.
86 94 45 90 Traberg P.
86 94 45 93 Heldagsskolen
86 94 45 95 Munke-Tex
86 94 45 96 Schriver I.
86 94 45 97 Jørgensen T.E.
86 94 46 01 Høyer L.
86 94 46 06 Thirup L.
86 94 46 07 Børgesen K.
86 94 46 08 Munk W.
86 94 46 10 Præstegaard J.J.R.
86 94 46 11 Brandt M.
86 94 46 14 Espensen K.E.L.
86 94 46 15 Nørgaard J.
86 94 46 23 Eriksen T.
86 94 46 28 Brohus D.
86 94 46 39 Rydtoft F.
86 94 46 40 Hvass M.T.
86 94 46 44 HP Industrial A/S
86 94 46 45 Bjørnlund T.K.
86 94 46 46 E N Petersen Og DK Rasmussen
86 94 46 48 Madsen S.B.
86 94 46 50 Andersen C.M.
86 94 46 51 Madsen O.P.
86 94 46 53 Topcu S.
86 94 46 56 Lyngesen F.
86 94 46 61 Reher G.B.
86 94 46 64 Andersen K.B.A.
86 94 46 65 Hjermitslev A.G.
86 94 46 66 Trendholm J.S.
86 94 46 72 Schmidt T.
86 94 46 73 Topcu A.
86 94 46 81 Johansen A.
86 94 46 85 Redkjær S.
86 94 46 86 Sørensen J.M.
86 94 46 92 Christensen C.J.
86 94 46 97 Piekarski H.
86 94 46 99 Årslev Tømrer- og Snedkerforretning I/S
86 94 47 02 Jensen P.
86 94 47 05 Rosvall A.C.
86 94 47 07 Johansen B.
86 94 47 11 Nielsen C.
86 94 47 14 Asmussen R.
86 94 47 19 Henriksen S.
86 94 47 30 Nielsen A.F.
86 94 47 34 Olsen I.
86 94 47 36 Hansen E.
86 94 47 37 Greve L.
86 94 47 40 Høgberg Jørgen
86 94 47 44 Andersen V.
86 94 47 50 Høgberg J.
86 94 47 56 Børneklubben Skovmyren
86 94 47 70 Nielsen B.
86 94 47 71 Kristensen J.
86 94 47 73 Steenberg Erik
86 94 47 77 Harbo Poul Erik
86 94 47 79 Sørensen C.
86 94 47 85 Søndergaard Jensen R.
86 94 47 86 Nørby J.
86 94 47 87 Christensen S.A.
86 94 47 90 Braad T.
86 94 47 92 Jønsson K.
86 94 47 94 Rasmussen K.E.
86 94 47 96 Kristensen H.M.
86 94 47 98 Villemoes G.
86 94 48 01 Jakobsen K.V.R.
86 94 48 03 Ctf Europe.Dk
86 94 48 04 Jacobsen P.
86 94 48 07 7-Eren Bodega
86 94 48 08 Nielsen F.
86 94 48 09 Madsen V.
86 94 48 11 Holgersen I.
86 94 48 16 Jensen G.B.
86 94 48 18 Jensen L.
86 94 48 20 Christensen P.H.
86 94 48 27 Kruse J.D.
86 94 48 28 Thorn S.
86 94 48 33 Aage V Kjærs Maskinfabrik A/S
86 94 48 35 Hansen G.
86 94 48 37 Petersen H.V.
86 94 48 42 Skovbyskolen Alarm
86 94 48 45 Bundgaard C.
86 94 48 47 Hansen K.
86 94 48 48 Christensen H.
86 94 48 50 Petersen Tinna Botoft
86 94 48 58 Petersen K.
86 94 48 65 Sørensen V.
86 94 48 67 Sørensen B.M.
86 94 48 68 Nielsen N.K.
86 94 48 70 Olsen M.
86 94 48 73 Grosen A.
86 94 48 83 Thomsen C.
86 94 48 88 Jernved T.
86 94 48 90 Lund P.
86 94 48 94 Andersen M.H.
86 94 48 96 Jørgensen B.
86 94 48 97 Mortensen C.
86 94 48 99 Sparekassen Hobro
86 94 49 00 Salon 11
86 94 49 02 Søgaard Thomas
86 94 49 04 Graugaard A.
86 94 49 05 Busk P.
86 94 49 10 Christensen C.Å.
86 94 49 12 Hansen B.
86 94 49 14 Lemming E.
86 94 49 15 Nielsen R.B.
86 94 49 17 Jensen L.
86 94 49 19 Christensen Vibeke og Helge
86 94 49 23 Madsen J.
86 94 49 28 Nielsen C.
86 94 49 31 Jakobsen L.M.P.
86 94 49 32 Hansen L.
86 94 49 36 Møller D.
86 94 49 38 Mogensen P.
86 94 49 39 Hansen P.D.
86 94 49 43 Jensen F.
86 94 49 44 Hansen L.
86 94 49 45 Hedegaard R.
86 94 49 47 Stein S.
86 94 49 50 Danish Agro
86 94 49 60 Ramsay Inge-lise og Loren
86 94 49 63 Lyngkilde R.
86 94 49 70 Schmidt Mette
86 94 49 77 Have M.
86 94 49 85 Nørgaard J.
86 94 49 87 Have M.
86 94 49 88 Lassens tømrer og snedker Aps
86 94 49 89 Yosoofi Y.
86 94 49 91 Johansen J.
86 94 49 92 Lowe A.
86 94 49 93 Johansen J.
86 94 49 96 Bp Transport, Galten Aps
86 94 50 01 Keldsen P.M.
86 94 50 03 Westberg I.
86 94 50 04 Jensen K.P.
86 94 50 06 Jakobsen A.
86 94 50 08 Rasmussen H.B.
86 94 50 11 Advokatfirmaet Damgaard Andersen & Vinther
86 94 50 12 Ravn L.
86 94 50 13 Reifenstein B.
86 94 50 14 Majgaard B.
86 94 50 15 Sivertsen G.
86 94 50 17 Jørgensen S.A.
86 94 50 18 Thomsen V.
86 94 50 19 Sørensen S.B.
86 94 50 21 Jakobsen O.
86 94 50 22 Knudsen L.
86 94 50 25 Nielsen B.
86 94 50 26 Frandsen S.H.
86 94 50 28 Seehausen S.
86 94 50 32 Thygesen E.
86 94 50 33 Galten Tømrer- og Snedkerforretning
86 94 50 34 Overgaard P.
86 94 50 35 Hansen H.B.
86 94 50 36 Sørensen J.
86 94 50 40 Skovby Autoværksted ApS
86 94 50 45 Thomsen N.E.
86 94 50 46 Kristensen O.L.
86 94 50 48 Pedersen B.
86 94 50 50 Skovgaard E.
86 94 50 51 Lebeck F.
86 94 50 56 Larsen D.
86 94 50 57 Thomsen N.E.
86 94 50 63 Sørensen O.
86 94 50 69 Johansen Bent
86 94 50 71 Skanderborg Ungdomsskole Galten Afdeling
86 94 50 72 Berglund A.
86 94 50 73 Pedersen K.
86 94 50 75 Olesen H.
86 94 50 76 Lindberg K.
86 94 50 78 Jensen J.
86 94 50 79 Roslyng-Jensen E.
86 94 50 80 Jensen L.
86 94 50 84 Eriksen S.V.
86 94 50 85 Jørgensen F.
86 94 50 87 Ryberg N.
86 94 50 91 Pedersen J.
86 94 50 93 Bjørn A.
86 94 50 96 Sakstrup K.
86 94 50 99 Four Soft Nordic A/S
86 94 51 00 Rasmussen A.A.
86 94 51 01 Mulvad J.
86 94 51 02 Christensen K.
86 94 51 05 Galten Menighedsråd
86 94 51 08 Kristiansen A.
86 94 51 10 Frederiksen K.
86 94 51 11 Hedegaard P.F.
86 94 51 14 Rygaard F.
86 94 51 16 Knudsen J.
86 94 51 17 Jensen A.
86 94 51 19 Johansen L.
86 94 51 20 Madsen B.
86 94 51 22 Davidsen Annette & Jens Davidsen
86 94 51 24 Rasmussen G.
86 94 51 25 Nielsen A.S.
86 94 51 29 Sloth K.
86 94 51 31 Erik's Tømrer- & Snedkerforretning
86 94 51 33 O´malley´s Pub
86 94 51 34 Lajer N.
86 94 51 37 Nielsen K.H.
86 94 51 38 Udengaard G.
86 94 51 40 Nielsen A.I.
86 94 51 41 Vester V.
86 94 51 42 Nielsen A.
86 94 51 43 Jensen B.S.
86 94 51 46 Andersen G.
86 94 51 51 Pedersen V.
86 94 51 52 Joker K.W.
86 94 51 53 Hougaard Kirsten
86 94 51 54 Toft L.
86 94 51 55 Bio Huset
86 94 51 57 Jørgensen I.
86 94 51 59 Sørensen J.
86 94 51 64 Olesen Henrik
86 94 51 65 Laursen V.S.
86 94 51 66 Bio Huset Den Selvejende Institution
86 94 51 67 Nielsen B.
86 94 51 68 Poulsen K.
86 94 51 71 Christensen K.
86 94 51 74 Christiansen P.
86 94 51 75 Kiholm L.
86 94 51 81 Dagpl. Susanne Nicolaisen Og AFD. Chef Finn Nicolaisen
86 94 51 85 Gabriel T.
86 94 51 87 Laier F.
86 94 51 91 Galten Junior- & Ungdomsklub GJUK
86 94 51 94 Mikkelsen E.
86 94 52 02 Edvardsen K.
86 94 52 04 Hauberg Jørgen
86 94 52 05 Grundejerforeningen Trekanten
86 94 52 08 Hansen B.
86 94 52 11 Rustrup Arne
86 94 52 12 Würtz J.
86 94 52 13 Steffensen P.
86 94 52 16 Jensen M.T.
86 94 52 20 Søgaard J.
86 94 52 23 Høi C.
86 94 52 24 Rasmussen K.F.
86 94 52 28 Jensen B.M.
86 94 52 29 Jensen P.B.
86 94 52 32 Min Øjesten Aps
86 94 52 33 Mortensen J.C.
86 94 52 37 Poulsen J.M.
86 94 52 39 Andersen I.
86 94 52 42 Andersen M.B.
86 94 52 43 Nedergaard B.
86 94 52 44 Jacobsen T.
86 94 52 50 Bomholt I.
86 94 52 51 Kulas A.
86 94 52 52 Lauridsen J.
86 94 52 55 Danish Car-Service Aps
86 94 52 56 Begic F.
86 94 52 57 Frackowiak H.
86 94 52 58 Bomholt N.E.
86 94 52 59 Sorth D.

86 94 52 66 Jensen A.
86 94 52 69 Albertsen L.
86 94 52 72 Østerbye H.P.
86 94 52 73 Søndergaard Jensen T.
86 94 52 74 Jensen B.
86 94 52 75 Dansk Fyrværkeri Import
86 94 52 81 Pedersen S.
86 94 52 83 Hansen K.
86 94 52 84 Nielsen A.
86 94 52 85 Thomsen P.
86 94 52 94 Enevoldsen K.
86 94 52 97 Pedersen M.G.
86 94 53 02 Vadstrup B.
86 94 53 07 Nielsen J.R.
86 94 53 08 Vadstrup B.
86 94 53 10 Jørgensen K.
86 94 53 11 Vangkilde N.
86 94 53 14 Pedersen J.F.
86 94 53 16 Poulsen B.
86 94 53 18 Larsen K.
86 94 53 21 Jensen J.M.
86 94 53 24 Bruun-Kristensen B.
86 94 53 25 Andersen J.
86 94 53 27 Kristensen S.I.
86 94 53 28 Møller O.
86 94 53 29 Sørensen B.
86 94 53 30 Bæk I.L.
86 94 53 31 Nielsen K.I.
86 94 53 33 Domino J.
86 94 53 36 Rasmussen B.
86 94 53 39 Hegelund U.
86 94 53 41 Müller J.
86 94 53 44 Hansen J.B.
86 94 53 46 Pallesen M.
86 94 53 47 Nielsen I.S.
86 94 53 48 Ken Storkekken A/S
86 94 53 49 Mark G.
86 94 53 50 Jensen J.
86 94 53 51 Jacobsen J.O.
86 94 53 53 Larsen E.
86 94 53 55 Elgaard P.
86 94 53 59 Skouborg N.
86 94 53 60 Mikkelsen J.
86 94 53 62 Sørensen K.
86 94 53 63 Nielsen J.
86 94 53 65 Lee S.
86 94 53 72 Skelgård S.P.
86 94 53 73 Winther H.
86 94 53 75 Pehrson S.
86 94 53 76 Nielsen K.B.
86 94 53 79 Klank Efterskole
86 94 53 80 Mortensen T.
86 94 53 83 Foged J.
86 94 53 84 Holt R.
86 94 53 85 Christoffersen B.
86 94 53 87 Petersen J.
86 94 53 88 Lind S.
86 94 53 89 Lind G.A.
86 94 53 90 Frederiksen R.
86 94 53 94 Gammelgård A.J.
86 94 53 96 Damgaard L.
86 94 53 98 Daugbjerg J.
86 94 53 99 Hansen Bent
86 94 54 00 Tvermose I.
86 94 54 02 Lindemann Hans Kromand
86 94 54 03 Lundgaard B.
86 94 54 07 Rasmussen K.
86 94 54 13 Gange J.
86 94 54 15 Filt A.
86 94 54 16 Rasmussen L.
86 94 54 17 Wendelbo Mogens
86 94 54 18 Olesen Yvonne Holm
86 94 54 22 Thomsen A.
86 94 54 23 Jensen B.A.
86 94 54 25 Johnsen P.
86 94 54 26 Jørgensen H.O.
86 94 54 30 Hammel A.R.
86 94 54 35 Jensen L.
86 94 54 37 Mogensen O.
86 94 54 44 duo-pane A/S
86 94 54 45 Pedersen F.M.V.
86 94 54 48 Gude L.
86 94 54 50 Udlejningsejendommene
86 94 54 52 Bønneland T.
86 94 54 55 Randrup L.S.
86 94 54 58 Jehøj-Krogager Marianne & Niels Erik
86 94 54 60 Saint - Gobain Weber A/S
86 94 54 61 Andersen A.B.
86 94 54 62 Jensen K.
86 94 54 64 Wogelius H.
86 94 54 65 Laursen L.L.
86 94 54 67 Finderup H.
86 94 54 70 Jensen M.H.
86 94 54 71 Petersen A.
86 94 54 73 Jørgensen B.
86 94 54 74 Rasmussen A.P.
86 94 54 88 Hansen T.E.
86 94 54 92 Steinmeier J.
86 94 54 94 Møller Madsen K.
86 94 54 95 Savskov Bodil A
86 94 54 96 Rasmussen J.
86 94 55 00 Bilcentret Skovby ApS
86 94 55 01 Pedersen J.M.
86 94 55 02 Pizza Master
86 94 55 04 Nielsen L.
86 94 55 05 Nielsen L.
86 94 55 07 Hansen K.M.
86 94 55 09 Børnetandklinikken Gyvelhøjskolen
86 94 55 11 Skråvejens Sfo
86 94 55 12 Lindegaard Hansen Jens
86 94 55 13 Nielsen K.
86 94 55 16 Mohr Finn og Kirsten Andersen Mohr
86 94 55 19 Frandsen H.
86 94 55 20 Petersen A.
86 94 55 24 Andersen K.
86 94 55 25 Hansen E.D.
86 94 55 28 Jønsson H.P.
86 94 55 31 Hansen H.
86 94 55 32 Pallesen B.
86 94 55 33 Centrum Tøj
86 94 55 34 Thomsen K.
86 94 55 35 Larsen N.E.H.
86 94 55 40 Bager A.
86 94 55 43 Dalsgaard F.
86 94 55 44 Wigandt og Schults A/S
86 94 55 45 Nielsen R.
86 94 55 46 Nissen K.L.
86 94 55 47 Pedersen H.S.
86 94 55 50 Adamsen A.
86 94 55 51 Jensen J.
86 94 55 53 Jensen J.
86 94 55 55 Jysk Miljørens A/S
86 94 55 58 Kristensen R.
86 94 55 60 Rasmussen O.B.
86 94 55 66 P Schultz A/S
86 94 55 67 Pizzamaster
86 94 55 68 Hargis Renee
86 94 55 69 Jonassen T.
86 94 55 71 Jensen C.J.R.
86 94 55 72 Thorsager J.
86 94 55 80 Tofte J.
86 94 55 82 Vedsted C.
86 94 55 84 Christensen B.
86 94 55 85 Lindas Bodega
86 94 55 86 Pedersen E.
86 94 55 87 Olsen J.
86 94 55 89 Knudsen L.R.
86 94 55 90 Nyt Syn Galten
86 94 55 91 Saric J.
86 94 55 93 Christiansen E.S.
86 94 55 94 Mikkelsen B.J.
86 94 55 95 Nielsen M.K.
86 94 55 96 Plet L.
86 94 55 97 Albrekt B.
86 94 55 99 Damgaard Andersen & Vinther, Advokatfirmaet
86 94 56 01 Nielsen G.S.
86 94 56 05 Kastrup T.
86 94 56 07 Kruse F.W.
86 94 56 08 Sørensen H.
86 94 56 09 Enemark J.
86 94 56 10 Laursen J.H.
86 94 56 11 Gamtriis T.
86 94 56 14 Pedersen L.
86 94 56 16 Nielsen B.S.
86 94 56 19 Sørensen P.
86 94 56 21 Solberg M.
86 94 56 23 Madsen J.
86 94 56 27 Nielsen J.
86 94 56 28 Hansen H.J.
86 94 56 30 Mathiesen R.
86 94 56 31 Biller F.L.
86 94 56 33 Kjeldsen A.
86 94 56 36 Drachmann T.
86 94 56 39 Vesløv O.
86 94 56 42 Hansen K.H.
86 94 56 46 Bjørnbak C.
86 94 56 47 Pedersen P.
86 94 56 48 Super Spar I/S
86 94 56 50 Stenum Nanny
86 94 56 52 Petersen F.H.
86 94 56 54 Nielsen M.K.
86 94 56 58 Jørgensen H.
86 94 56 64 Lind H.
86 94 56 65 Nickelsen L.
86 94 56 67 Michaelsen J.
86 94 56 68 Overgaard I.
86 94 56 70 Thomassen V.
86 94 56 73 Sørensen C.
86 94 56 75 Andersen M.G.
86 94 56 76 Thorup O.M.
86 94 56 77 Mikkelsen B.
86 94 56 78 Christensen H.J.
86 94 56 79 Sørensen G.
86 94 56 81 Andersen K.
86 94 56 84 Bøystrup A.
86 94 56 85 Rasmussen B.
86 94 56 99 Bertitsen Jørgen E
86 94 57 01 Laursen H.S.
86 94 57 05 Knudsen C.J.
86 94 57 07 Rasmussen A.
86 94 57 08 Nielsen B.
86 94 57 11 Super Spar
86 94 57 13 Sørensen S.
86 94 57 14 Fisker Chresten
86 94 57 15 Jensen B.
86 94 57 22 Buhl A.
86 94 57 28 Sørensen I.D.
86 94 57 29 Pedersen K.T.
86 94 57 30 Pedersen M.E.
86 94 57 33 Mortensen K.M.
86 94 57 35 Andersen M.
86 94 57 36 Vilstrup E.
86 94 57 37 Kalmeyer B.
86 94 57 41 Larsen F.
86 94 57 43 Nicolaisen J.
86 94 57 44 Johansen L.A.
86 94 57 47 Nielsen L.F.
86 94 57 54 Schou B.
86 94 57 55 Andersen J.G.
86 94 57 56 Nielsen T.K.
86 94 57 57 Munk K.
86 94 57 58 Andersen T.J.
86 94 57 67 Soelberg P.V.
86 94 57 71 Jensen F.S.
86 94 57 73 Nielsen K.
86 94 57 75 Hansen T.J.
86 94 57 85 Svit L.
86 94 57 88 Mega Trading Århus A/S
86 94 57 90 Knudsen F.H.
86 94 57 96 Rasmussen H.
86 94 57 97 Wittendorf B.
86 94 57 98 Baunsgaard A.S.
86 94 58 05 Rasmussen Johnny R
86 94 58 07 Villumsen E.
86 94 58 15 Jørgensen N.
86 94 58 19 Lasse Larsen A/S
86 94 58 20 Christensen Y.L.
86 94 58 22 Damgaard Andersen & Vinther Advokatfirmaet I/S
86 94 58 26 Hansen B.R.
86 94 58 27 Rasmussen P.
86 94 58 29 Nielsen D.E.
86 94 58 30 Nielsen A.
86 94 58 33 Lauritzen J.
86 94 58 34 Thomsen P.
86 94 58 35 Jørgensen A.
86 94 58 40 Thornfeldt B.
86 94 58 43 Bomholdt Ingvard
86 94 58 44 Nielsen S.
86 94 58 45 Christensen O.
86 94 58 48 Bæk A.
86 94 58 49 Rasmussen G.H.
86 94 58 50 Drachmann K.
86 94 58 51 Madsen H.B.
86 94 58 52 Børresen T.
86 94 58 56 Steffensen A.
86 94 58 57 Galten Motorcykelklub
86 94 58 60 Simonsen B.
86 94 58 64 Jensen B.
86 94 58 66 Lind Mogens
86 94 58 68 Kvist Frank
86 94 58 69 Nielsen J.
86 94 58 72 Nielsen Finn
86 94 58 73 Hjorth L.
86 94 58 77 Petersen B.
86 94 58 79 Andersen P.H.
86 94 58 83 Petersen K.R.
86 94 58 86 Petersen K.
86 94 58 88 Jørgensen R.N.
86 94 58 90 Hesselgart A.
86 94 58 91 Christensen B.B.
86 94 58 94 Hald F.
86 94 58 95 Kusk S.
86 94 58 96 Hansen H.L.
86 94 58 98 Rasmussen G.
86 94 59 00 Min Øjestjen ApS
86 94 59 02 Pedersen J.
86 94 59 03 Klostergaard P.R.
86 94 59 08 Damborg J.
86 94 59 12 Magnussen J.
86 94 59 16 Storm I.
86 94 59 20 Holze P.
86 94 59 25 Smedemark H.
86 94 59 27 Jensen G.
86 94 59 28 Kehlet J.
86 94 59 30 Severinsen B.
86 94 59 31 Rekler E.
86 94 59 32 Nebbegaard Søren
86 94 59 35 Jensen V.
86 94 59 37 Nielsen V.
86 94 59 38 Stefansen B.
86 94 59 40 Hansen L.S.
86 94 59 44 Lind Poul Tømrer og Bygmester
86 94 59 48 Staal K.
86 94 59 49 Hårlokken
86 94 59 50 Nielsen F.S.
86 94 59 53 Thorvaldsen B.
86 94 59 54 Udlejning
86 94 59 57 Christensen F.
86 94 59 58 Rasmussen A.C.
86 94 59 60 Thomsen J.K.
86 94 59 63 Nielsen J.
86 94 59 64 Sørensen E.
86 94 59 65 Rodam J.
86 94 59 66 Albrektsen J.K.
86 94 59 67 Jønsson L.S.
86 94 59 76 Pedersen M.
86 94 59 77 Nielsen O.T.
86 94 59 83 Madsen E.
86 94 59 86 Pedersen I.
86 94 59 88 Andersen L.R.
86 94 59 90 Morbjerg S.
86 94 59 91 Schmidt B.
86 94 59 95 Birn I.
86 94 59 97 Nielsen N.J.
86 94 60 00 Homag Danmark A/S
86 94 60 04 Pedersen E.
86 94 60 05 Præstesekretæren
86 94 60 08 Schmidt P.
86 94 60 09 Tram E.
86 94 60 11 Sørensen B.F.
86 94 60 13 Herskind H.
86 94 60 14 Sinanovic S.
86 94 60 16 Schultz K.E.
86 94 60 17 Andersen G.
86 94 60 18 Hansen A.D.
86 94 60 19 Jensen S.H.
86 94 60 23 Christiansen K.
86 94 60 25 Knudsen Vibeke
86 94 60 27 Olsen E.
86 94 60 28 Frandsen E.
86 94 60 29 Nielsen N.J.
86 94 60 31 Skovby Brolægger og Entreprenørforretning
86 94 60 33 Privat J.
86 94 60 34 Badker J.
86 94 60 35 Madsen B.
86 94 60 38 Salon Laila
86 94 60 39 Eriksen A.D.
86 94 60 42 Kristensen L.N.
86 94 60 43 Johansen O.B.
86 94 60 46 Pedersen L.
86 94 60 48 Ottzen A.
86 94 60 49 Motylinski J.
86 94 60 59 Andersen K.B.
86 94 60 60 Thomsen H.
86 94 60 61 Skovby Kirke v/ Sognepræst Line Nilsson Ravn
86 94 60 64 Skovby Hallen
86 94 60 65 Skovby Bageri
86 94 60 68 Frandsen K.
86 94 60 69 Point - S Dask Fælge Og Autoservice
86 94 60 70 Laursen C.
86 94 60 74 Sørensen A.
86 94 60 78 Johannesen E.
86 94 60 86 Sørensen E.
86 94 60 87 Møller I.E.
86 94 60 89 Pedersen C.
86 94 60 90 Skovby Vandværk I/S
86 94 60 92 Nielsen T.
86 94 60 95 Knudsen S.
86 94 60 97 Vad T.
86 94 61 01 Bergmann H.A.
86 94 61 02 Nielsen L.
86 94 61 09 Jensen J.
86 94 61 11 Galten Kirkekontor
86 94 61 12 Pedersen C.C.T.
86 94 61 14 Gade H.
86 94 61 16 Frandsen M.
86 94 61 17 Andersen B.
86 94 61 20 Rohde Jensen John
86 94 61 23 Stougaard H.
86 94 61 27 Jakobsen J.
86 94 61 33 Broch K.H.
86 94 61 35 Andersen C.
86 94 61 40 Tornbjerg J.
86 94 61 41 Mølle M.
86 94 61 42 Larsen K.
86 94 61 48 Andersen E.
86 94 61 49 Green-Line Århus A/S
86 94 61 50 Enemark R.
86 94 61 52 Thomsen P.
86 94 61 59 Hansen A.
86 94 61 60 Sode-Carlsen E.
86 94 61 61 Laursen S.
86 94 61 67 Ingerslev-Olesen K.
86 94 61 71 Weinrich D.
86 94 61 74 Andresen D.
86 94 61 83 Schmidt K.
86 94 61 88 Andersen E.
86 94 61 92 Bendtsen B.U.
86 94 61 96 Jørgensen I.
86 94 61 98 Thorop A.
86 94 62 09 Porse R.
86 94 62 10 Dalentoft Tony & Annemarie
86 94 62 11 Nielsson D.
86 94 62 12 Andersen P.
86 94 62 13 Galten Gulvbelægning
86 94 62 19 Christensen A.
86 94 62 22 Heilmann-Møhr G.
86 94 62 24 Duedal P.
86 94 62 25 Hansen V.
86 94 62 26 Bryld K.
86 94 62 27 Baungaard K.
86 94 62 29 Temirci M.
86 94 62 31 Andersen J.C.
86 94 62 34 Hæstrup B.L.
86 94 62 35 Galten Vandværk Amb
86 94 62 36 Østergaard K.M.
86 94 62 42 Lind N.
86 94 62 48 Nielsen S.D.
86 94 62 54 Bendtsen B.
86 94 62 56 Nielsen J.
86 94 62 58 Buch G.
86 94 62 60 Andersen E.
86 94 62 61 Toft-Jensen E.
86 94 62 62 Nielsen F.
86 94 62 66 Galten Vandværk Amba
86 94 62 67 Christiansen J.
86 94 62 69 Pedersen J.H.
86 94 62 72 Kate
86 94 62 79 Domino J.
86 94 62 83 Jensen B.S.
86 94 62 85 Nordheim Peter
86 94 62 86 Pedersen P.
86 94 62 90 Kristensen S.A.
86 94 62 94 Tietge Tove
86 94 62 96 Aggerholm P.
86 94 63 12 Jørgensen L.D.
86 94 63 15 Stampe-Degn R.
86 94 63 17 Blichfeldt K.
86 94 63 21 Pilgaard A.
86 94 63 22 Scangaard
86 94 63 30 Harlou L.
86 94 63 32 Ziegler J.
86 94 63 33 Eletronic Fun Aps
86 94 63 41 Würtz P.
86 94 63 42 Bentzen J.
86 94 63 43 Lützhøft A.
86 94 63 45 Nielsen J.
86 94 63 48 Christensen A.N.
86 94 63 49 Nielsen B.H.
86 94 63 50 Mortensen H.
86 94 63 55 Yde Lone
86 94 63 56 Andersen Jette
86 94 63 58 Mortensen L.
86 94 63 61 Møller F.
86 94 63 62 Pedersen P.
86 94 63 64 Madsen E.P.
86 94 63 66 Johnsen H.H.
86 94 63 67 Ravn P.
86 94 63 68 Christiansen K.H.
86 94 63 69 Sørensen L.H.
86 94 63 74 Lautsen H.
86 94 63 79 Hansen P.
86 94 63 81 Jessen J.
86 94 63 82 Nielsen T.
86 94 63 84 Wadsager M.
86 94 63 86 Nielsen K.
86 94 63 87 Nielsen J.L.
86 94 63 90 Jørgensen K.A.
86 94 63 91 Sørensen J.
86 94 63 92 Kousted P.N.
86 94 63 93 Jensen O.
86 94 63 96 Pedersen B.
86 94 63 97 Christensen E.
86 94 64 01 Kristensen F.
86 94 64 04 Pettersson C.
86 94 64 05 Nielsen C.H.
86 94 64 06 Olesen G.
86 94 64 07 Viby A.
86 94 64 10 Nielsen John
86 94 64 12 Munk-Pedersen T.
86 94 64 20 Krog C.
86 94 64 21 Søndergaard P.
86 94 64 22 Kühlwein B.
86 94 64 23 Sivertsen P.
86 94 64 25 Mundling G.
86 94 64 30 Vingren J.
86 94 64 31 Lindhøj M.
86 94 64 39 Overgaard P.
86 94 64 40 Nielsen J.
86 94 64 41 Knop E.
86 94 64 42 Rasmussen B.
86 94 64 43 Nielsen J.
86 94 64 44 Steel Protection A/S
86 94 64 49 Nørgård S.
86 94 64 54 Overgaard J.E.
86 94 64 59 Andersen O.H.
86 94 64 60 Kjær H.
86 94 64 61 Sivertsen P.
86 94 64 62 Paikjær E.
86 94 64 70 Rasmussen E.V.
86 94 64 76 Strong M.M.
86 94 64 80 Jonassen G.
86 94 64 88 VK Smede- og Maskinværksted
86 94 64 90 Ivana Pizza
86 94 64 92 Hansen J.
86 94 64 95 Daugbjerg L.
86 94 64 98 Soelberg J.
86 94 65 06 Jørgensen P.B.
86 94 65 10 Remmer A.H.
86 94 65 12 Laursen E.B.
86 94 65 14 Chevallier M.A.D.
86 94 65 15 Frandsen R.S.
86 94 65 20 Nielsen A.
86 94 65 22 Jensen U.
86 94 65 26 Christensen H.
86 94 65 27 Trepol Norden A/S
86 94 65 29 Justesen L.P.
86 94 65 30 Poulsen L.
86 94 65 37 Karlsen K.
86 94 65 45 Gram Vakuum Teknik Aps
86 94 65 47 Frederiksen N.
86 94 65 50 Frisch M.
86 94 65 60 Belli L.
86 94 65 64 Albertsen E.
86 94 65 65 Alsgaard K.J.
86 94 65 70 Laursen V.M.
86 94 65 71 Thillemann F.R.
86 94 65 77 Skovby Autoværksted Aps
86 94 65 78 Jensen K.
86 94 65 84 Jønsson B.C.
86 94 65 85 Overby K.
86 94 65 89 Jørgensen S.O.Å.
86 94 65 92 Pedersen P.
86 94 66 03 Barner I.M.
86 94 66 04 Hansen H.M.
86 94 66 07 Andersen H.K.
86 94 66 14 Dath E.
86 94 66 15 Andersen H.
86 94 66 17 Berntsen J.E.
86 94 66 21 Laursen M.F.
86 94 66 28 Hansen K.V.
86 94 66 30 Sørensen S.K.H.
86 94 66 35 Hansen E.
86 94 66 40 Jørgensen B.
86 94 66 42 Jensen J.E.
86 94 66 44 Andkjær J.A.J.M.
86 94 66 45 Lassen D.
86 94 66 49 Thomsen S.H.
86 94 66 55 EDC Aros
86 94 66 56 Haugaard Jensen J.
86 94 66 58 Christensen K.
86 94 66 60 Møller A.P.
86 94 66 64 Burger House
86 94 66 66 Lønvig B.
86 94 66 73 Jensen J.
86 94 66 82 Nielsen Thomas A
86 94 66 86 Christensen P.
86 94 66 87 Olsen T.F.
86 94 66 95 Domino J.
86 94 67 00 Tekfa A/S
86 94 67 01 Andersen J.J.
86 94 67 04 Bak H.
86 94 67 05 Fischer H.
86 94 67 07 Aunbøl T.
86 94 67 08 Andersen H.B.
86 94 67 09 Mikkelsen B.
86 94 67 10 Sørensen A.
86 94 67 13 Vestergaard K.E.
86 94 67 15 Sinanovic I.
86 94 67 18 Steffensen M.
86 94 67 20 Jensen H.
86 94 67 22 Hansen L.
86 94 67 30 Nielsen J.
86 94 67 31 Sloth Mette
86 94 67 36 Agerbæk M.
86 94 67 38 Nielsen V.
86 94 67 41 Pank S.
86 94 67 45 Bossov M.
86 94 67 50 Assentoft K.
86 94 67 52 Hansen C.K.
86 94 67 53 Fleisher E.
86 94 67 54 Fleischer M.
86 94 67 55 Galle L.
86 94 67 56 Østergaard M.S.
86 94 67 60 Hyllested H.
86 94 67 62 Østergaard A.H.
86 94 67 63 Spanner U.
86 94 67 64 Sørensen Jens Elm
86 94 67 67 Faarvang A.
86 94 67 69 Thomsen J.
86 94 67 80 Alouani L.
86 94 67 81 Nielsen F.
86 94 67 83 Juhl O.
86 94 67 86 Sørensen J.E.
86 94 67 87 Møller T.
86 94 67 94 Bek B.
86 94 67 99 Rørby K.
86 94 68 00 Jytas A/S
86 94 68 06 Flbiger Anne Mette
86 94 68 19 Schriver J.
86 94 68 22 Sædeup J.
86 94 68 23 Gunnarsdottir G.
86 94 68 24 Jørgensen S.
86 94 68 29 Nielsen Viggo
86 94 68 35 Mikkelsen J.K.
86 94 68 38 Schmidt H.
86 94 68 47 CH Græsanlæg
86 94 68 49 Vestergaard A.
86 94 68 50 Bruun M.R.
86 94 68 51 Mortensen H.
86 94 68 55 Konge Dorte
86 94 68 57 Andersen F.F.
86 94 68 58 Jørgensen P.K.
86 94 68 60 Gi' Gaven
86 94 68 67 Brogaard C.
86 94 68 69 Vandborg Plastic Og Værktøjsfabrik
86 94 68 74 Ebbensgaard K.
86 94 68 82 Gerlach K.
86 94 68 86 Center 10
86 94 68 88 Kloborg J.
86 94 68 90 Thulesen I.
86 94 68 94 Rasmussen O.H.
86 94 68 96 Rasmussen J.
86 94 68 97 Kassis M.
86 94 68 98 Snedker Anne Mette
86 94 68 99 Nielsen L.
86 94 69 00 Nielsen M.T.
86 94 69 04 Sørensen B.
86 94 69 08 Bielack H.N.
86 94 69 10 Møller B.
86 94 69 13 Jensen Anni
86 94 69 16 Galten Skytteforening
86 94 69 24 Johnsen A.
86 94 69 30 Familler Med Kræftramte Børn
86 94 69 32 Nyt Syn Galten
86 94 69 35 Pedersen N.K.
86 94 69 39 Nyt Syn Galten
86 94 69 40 Riber D.
86 94 69 42 Lægernes I/S
86 94 69 48 Møller K.
86 94 69 59 Bergmann K.
86 94 69 60 Erfort O.
86 94 69 63 Mikkelsen M.
86 94 69 66 Jacobsen F.J.
86 94 69 68 Nielsen J.
86 94 69 74 Nielsen A.
86 94 69 79 Gaardsdal A.B.
86 94 69 82 Møller L.V.
86 94 69 84 Larsen B.
86 94 69 86 Vandborg P.
86 94 69 90 Sørensen Palle
86 94 69 94 Lund Madsen L.
86 94 69 98 Jørgensen A.M.S.
86 94 70 02 Mortensen L.L.
86 94 70 16 Pedersen M.L.H.
86 94 70 17 Mortensen P.
86 94 70 22 Jensen M.
86 94 70 24 Al-Usachy A.
86 94 70 25 Bøystrup J.
86 94 70 26 Caldan Conveyor A/S
86 94 70 29 Terndrup J.
86 94 70 36 Andersen K.
86 94 70 42 Wolthers N.
86 94 70 44 Juncker L.E.
86 94 70 45 Sørensen T.
86 94 70 47 Jensen N.
86 94 70 48 Hansen G.B.
86 94 70 50 Hager G.
86 94 70 52 Andersen J.B.
86 94 70 54 Nielsen G.
86 94 70 55 Salling E.
86 94 70 59 Jensen K.
86 94 70 60 Ravn K.
86 94 70 62 Jensen E.P.
86 94 70 68 Bek K.
86 94 70 70 Krogsager A.
86 94 70 71 Caldan Conveyor A/S
86 94 70 73 Thøgersen G.A.
86 94 70 84 Nielsen E.
86 94 70 85 Pedersen V.
86 94 70 86 Kuntz B.
86 94 70 88 Kristensen S.
86 94 70 92 Larsen O.
86 94 70 95 Vestergaard L.
86 94 70 97 Pedersen C.
86 94 71 00 Galten Pizza Espresso
86 94 71 03 G B Dental
86 94 71 06 Madsen S.S.
86 94 71 09 Jønsson O.
86 94 71 10 Nielsen S.S.
86 94 71 12 Bovbjerg P.
86 94 71 18 Malm F.
86 94 71 20 Gardner Denver Denmark A/S
86 94 71 22 Karlsen H.
86 94 71 28 Jensen L.
86 94 71 39 Galten Brandvæsen Brandstationen
86 94 71 41 Voetmann A.
86 94 71 47 Lehrmann H.
86 94 71 51 Sørensen G.H.
86 94 71 52 Knudsen B.P.
86 94 71 60 Andersen T.J.
86 94 71 61 Eid A.A.
86 94 71 64 Jacobsen M.B.
86 94 71 66 Andersen J.
86 94 71 70 Brixen S.
86 94 71 71 Brænddgaard D.
86 94 71 72 Jørgensen P.E.
86 94 71 76 Nygaard B.
86 94 71 78 Gaard-Jensen P.
86 94 71 79 Nielsen F.
86 94 71 91 Hansen J.
86 94 71 94 Nielsen H.A.
86 94 71 96 Rahbek Christina
86 94 72 02 Therkildsen S.
86 94 72 03 Johannsen H.
86 94 72 05 Jensen P.B.
86 94 72 07 Andersen L.
86 94 72 15 Borg F.L.
86 94 72 16 Damsted F.
86 94 72 20 Sponholtz L.
86 94 72 28 TBJ-Byg
86 94 72 37 Christensen A.
86 94 72 48 Hansen H.E.
86 94 72 55 Vagnsø G.H.
86 94 72 58 Buch G.
86 94 72 62 Hesseldahl T
86 94 72 63 Schiønnemann H.
86 94 72 69 Det Blå Blad
86 94 72 70 Jensen Henning S
86 94 72 75 Halilovic I.
86 94 72 77 Rasmussen G.F.
86 94 72 82 Jensen O.
86 94 72 92 Hansen D.W.
86 94 72 97 Nilsen P.
86 94 72 98 Mikkelsen J.N.
86 94 73 02 Bach Nielsen A.
86 94 73 03 Hansen G.
86 94 73 10 Andersen H.
86 94 73 11 Iversen J.V.
86 94 73 14 Nielsen H.F.
86 94 73 15 Hansen Martin
86 94 73 22 Badskov J.
86 94 73 23 Mikkelsen L.S.
86 94 73 28 Johansen J.
86 94 73 34 Andersen T.
86 94 73 37 Kjeldbjerg M.
86 94 73 40 Jensen I.M.
86 94 73 43 Nielsen F.
86 94 73 44 Petersen B.
86 94 73 52 Lundgård Jan Murerfirmaet
86 94 73 54 Petersen B.
86 94 73 55 Frackowiak K.
86 94 73 70 Blå Varehus Det
86 94 73 71 Grysbæk B.
86 94 73 73 Christiansen G.
86 94 73 75 Rønberg Automation A/S
86 94 73 77 Olesen M.
86 94 73 79 Vandborg B.
86 94 73 83 Madsen M.R.
86 94 73 84 Jakobsen B.
86 94 73 93 Rytter K.
86 94 73 96 Gubien O.
86 94 74 02 Sørensen B.
86 94 74 07 Hedegaard L.
86 94 74 11 Husum K.
86 94 74 16 Lauritsen N.L.
86 94 74 18 Svenningsen Pia
86 94 74 23 Strunge M.
86 94 74 24 Ladefoged A.
86 94 74 26 Kristensen A.
86 94 74 30 Jakobsen L.
86 94 74 31 Petersen I.E.
86 94 74 32 Andersen M.G.
86 94 74 34 Kjeldgård I.
86 94 74 41 Svendsen P.
86 94 74 42 Straarup C.
86 94 74 44 FDF Galten
86 94 74 46 Davidsen S.
86 94 74 49 Jørgensen J.
86 94 74 71 Brægger G.
86 94 74 76 Løvig A.M.
86 94 74 79 Kristiansen H.
86 94 74 82 Schjøth L.B.
86 94 74 83 Beckovic N.
86 94 74 85 Boligselskabet Lejerbo
86 94 74 88 Jønsson J.
86 94 74 92 Olsen J.
86 94 74 94 Børnehaven Porskjær
86 94 74 95 Pedersen S.
86 94 74 97 Christensen R.B.
86 94 74 98 Aagaard S.
86 94 75 01 Rasmussen T.
86 94 75 03 Jelle J.
86 94 75 05 Rasmussen T.W.
86 94 75 06 Hultén D.
86 94 75 08 Jørgensen L.R.
86 94 75 17 Sinanovic S.
86 94 75 20 Søndergaard L.
86 94 75 22 Jacobsen R.
86 94 75 23 Christensen Y.L.
86 94 75 32 Vallarelli T.
86 94 75 35 Pedersen H.
86 94 75 41 Sørensen L.D.
86 94 75 52 Andersen E.
86 94 75 53 Hansen N.E.L.
86 94 75 55 Nielsen L.G.
86 94 75 59 Petersen G.H.
86 94 75 65 Iben Hilding-Hamann
86 94 75 75 Gravsholt M.
86 94 75 76 Enemark B.
86 94 75 77 Karic M.
86 94 75 78 Steffensen O.C.
86 94 75 90 Kristinsson M.
86 94 75 99 Kristensen A.L.
86 94 76 00 Vording R.
86 94 76 01 Rasmussen T.
86 94 76 03 Kold J.
86 94 76 06 Christenen A.A.
86 94 76 10 Mullally K.
86 94 76 11 Bjerregaard B.
86 94 76 14 Nørregård L.
86 94 76 16 Kristensen P.N.
86 94 76 17 Christensen A.
86 94 76 20 Jespersen E.
86 94 76 21 Sørensen P.H.
86 94 76 24 Rasmussen T.K.
86 94 76 28 Jensen B.
86 94 76 40 Sommer L.
86 94 76 50 Christensen A.F.
86 94 76 61 Augustenborg A.
86 94 76 67 Jørgensen J.S.
86 94 76 72 Ambrosius J.
86 94 76 74 Alouani L.
86 94 76 76 Laursen P.S.
86 94 76 77 Schmidt K.E.
86 94 76 99 Nielsen H.
86 94 77 05 Andersen M.
86 94 77 06 Ari F.
86 94 77 18 Nielsen H.
86 94 77 19 Beckovic B.

86 94 77 23 Pedersen M.J.
86 94 77 27 Nielsen C.S.
86 94 77 29 Jacobsen J.
86 94 77 32 Volden S.A.
86 94 77 36 Anter M.
86 94 77 37 Jantzen L.
86 94 77 40 Langdahl M.
86 94 77 42 Eid Å.A.
86 94 77 47 Vejle P.S.
86 94 77 48 Mortensen C.
86 94 77 49 Christensen H.N.
86 94 77 51 Zachariassen K.I.
86 94 77 52 Jensen T.F.
86 94 77 59 Jensen C.A.
86 94 77 62 Fischer F.
86 94 77 64 Kristensen E.
86 94 77 70 Jensen C.
86 94 77 71 Ohlson L.
86 94 77 73 Sanogo-Glenthøj E.
86 94 77 74 Nymann S.T.
86 94 77 75 Thomsen R.
86 94 77 77 Klinisk Tandtekniker Michael Dybmose
86 94 77 86 Birkø Servicecenter
86 94 77 88 Johannesen A.
86 94 77 91 Frederiksen T.
86 94 77 97 Mandrup B.
86 94 78 01 Nøhr G.
86 94 78 02 Andersen B.Å.
86 94 78 10 Holm V.
86 94 78 14 Løvschall K.
86 94 78 17 Hugøy R.
86 94 78 22 Skovby Industrilakering ApS
86 94 78 30 Hansen T.
86 94 78 33 Olesen T.
86 94 78 35 Jørgensen N.
86 94 78 40 Bofællesskabet
86 94 78 43 Gundersen & Kjær A/S
86 94 78 48 Levin M.A.
86 94 78 58 Bjørnholdt M.
86 94 78 61 Torp F.
86 94 78 69 Mellergaard S.H.
86 94 78 73 Rasmussen D.F.
86 94 78 76 Künnapuu B.
86 94 78 78 Pelle A.
86 94 78 84 Andersen T.
86 94 78 85 Christensen M.
86 94 78 90 Madsen K.
86 94 78 94 Morbech I.
86 94 78 95 Pontoppidan J.A.
86 94 78 99 Pontoppidan J.A.
86 94 79 04 Borup C.
86 94 79 06 Hodzic S.
86 94 79 10 Zujo M.
86 94 79 22 Kallesøe O.
86 94 79 33 Hansen E.M.
86 94 79 44 Flindt K.
86 94 79 50 Rasmussen L.H.
86 94 79 58 Halvorsen J.C.
86 94 79 66 Bugge B.
86 94 79 75 Gadegaard I.
86 94 79 76 Lund K.V.
86 94 79 77 Vistisen K.
86 94 79 79 Nomanni K.
86 94 79 88 Reffenstein L.L.
86 94 79 99 Leth-Espensen J.
86 94 80 01 Andersen J.W.
86 94 80 03 Ladinq Mejeri
86 94 80 04 Brock F.
86 94 80 09 Sørensen K.R.
86 94 80 14 Christensen K.
86 94 80 15 Kristiansen H.
86 94 80 18 Schmidt E.
86 94 80 21 Berg B.
86 94 80 22 Kjeldsen P.
86 94 80 23 Rasmussen H.
86 94 80 25 Pedersen K.
86 94 80 30 Lading Kirke
86 94 80 31 Christensen P.
86 94 80 32 Bredahl J.
86 94 80 36 Deichmann-Sko Nr. 01
86 94 80 40 Johansen J.
86 94 80 42 Fabiid M.
86 94 80 44 Madsen J.
86 94 80 45 Petersen J.C.
86 94 80 48 Hansen K.
86 94 80 49 Arve P.
86 94 80 50 Laursen E.
86 94 80 51 Thuesen G.
86 94 80 54 Lind C.V.
86 94 80 60 Lærkereden - Kontor
86 94 80 62 Jacobsen E.
86 94 80 63 Knudsen Erik
86 94 80 64 Nielsen V.T.
86 94 80 65 Sørensen H.H.
86 94 80 66 Nielsen T.
86 94 80 67 Beje M.
86 94 80 68 Gadegaard C.
86 94 80 70 Jørgensen C.
86 94 80 73 Vollmer M.
86 94 80 74 Andersen Heidi
86 94 80 80 Dam E.
86 94 80 82 Hansen A.
86 94 80 83 Willumsen L.
86 94 80 87 Jensen H.
86 94 80 89 Hotel Nilles Kro Aps
86 94 80 90 Jensen A.S.
86 94 80 92 Nielsen L.
86 94 80 93 Gregersen F.R.
86 94 80 94 Slavensky Pernille
86 94 80 97 Jensen J.V.O.
86 94 80 99 Mikkelsen D.
86 94 81 02 Martens A.
86 94 81 08 Villaume H.
86 94 81 10 Møller-Hansen O.
86 94 81 11 Nevado J.J.
86 94 81 12 Nielsen H.
86 94 81 14 Overgaard E.
86 94 81 16 Hansén H.E.
86 94 81 18 Andersen H.P.
86 94 81 19 Osman S.S.
86 94 81 21 Sørensen J.
86 94 81 28 Kristensen N.
86 94 81 31 Nielsen Asger
86 94 81 32 Fårup-Sabro Sognegård
86 94 81 34 Mikkelsen E.J.
86 94 81 37 Kock Lisbeth
86 94 81 38 Vogelius K.
86 94 81 46 Rasmussen Frank
86 94 81 48 Nissen Nanna
86 94 81 57 Damsgaard-Sørensen N.
86 94 81 58 Sørensen L.
86 94 81 59 Thomsen E.
86 94 81 63 Nielsen E.H.
86 94 81 64 Mortensen E.H.
86 94 81 65 Madsen K.
86 94 81 69 Hansen K.
86 94 81 70 Brunsgaard J.
86 94 81 71 Fogh A.
86 94 81 73 Fuglsang E.

86 94 81 74 Larsen O.
86 94 81 81 Haudrum A.
86 94 81 82 Mikkelsen I.
86 94 81 84 Nysted C.
86 94 81 88 Petersen B.
86 94 81 90 Larsen B.
86 94 81 96 Pedersen P.
86 94 81 97 Hansen V.
86 94 81 98 Koch Hanne
86 94 81 99 Jensen H.
86 94 82 01 Gårdsted F.
86 94 82 02 Poulsen A.H.
86 94 82 08 Jespersen A.
86 94 82 09 Pedersen K.Å.
86 94 82 10 Christiansen B.
86 94 82 12 Ungdomsskolen Sabro - Korsvejskole
86 94 82 13 Pedersen H.
86 94 82 18 Skjoldelev Blikkenslagerforr & Vvs
86 94 82 19 Pedersen B.
86 94 82 20 Christensen M.H.
86 94 82 21 Hansen B.
86 94 82 22 Vestergaard J.
86 94 82 24 Nielsen L.
86 94 82 25 Petersen B.A.
86 94 82 28 Øzturia L.
86 94 82 30 Skovsende B.
86 94 82 34 Bringsjord L.
86 94 82 36 Rasmussen K
86 94 82 37 Thøgersen H.
86 94 82 38 Saaby J.
86 94 82 39 Sørensen M.
86 94 82 40 Kofoed L.
86 94 82 41 Sørensen S.P.
86 94 82 44 Jensen I.S.
86 94 82 46 Andersen O.
86 94 82 49 Kjær B.
86 94 82 51 Rasmussen E.
86 94 82 53 Rasmussen S.E.
86 94 82 59 Levinsen N.
86 94 82 62 Juhl A.M.
86 94 82 63 Mortensen L.
86 94 82 65 Jakobsen A.L.
86 94 82 68 Thomsen K.E.
86 94 82 70 Kjær A.
86 94 82 80 Skaarup F.
86 94 82 84 Thomsen E.B.
86 94 82 85 Byriel N.
86 94 82 86 Herman Wind
86 94 82 90 Christensen H.J.
86 94 82 91 Nielsen N.V.
86 94 82 92 Jørgensen B.
86 94 82 93 Neergaard-Petersen C.
86 94 82 94 Kristensen J.
86 94 83 01 Nielsen H.S.
86 94 83 02 Borum-Lyngby Pastorat
86 94 83 03 Martin J.
86 94 83 06 Andersen C.
86 94 83 07 Gylling M.
86 94 83 09 Sørensen H.
86 94 83 13 Villadsen N.M.
86 94 83 14 Bloch S.H.
86 94 83 16 Andersen H.
86 94 83 17 Winther P.O.
86 94 83 18 Mikkelsen E.
86 94 83 19 Rasmussen Erik Hjortshøj
86 94 83 22 Nielsen T.
86 94 83 23 Lund J.
86 94 83 27 Bredahl I.M.
86 94 83 28 Christensen E.V.
86 94 83 32 Corfitsen J.
86 94 83 33 Kristensen C.
86 94 83 34 Sabro-Korsvejskolen Idrætsanlæg
86 94 83 37 Søndergaard A.
86 94 83 39 Nielsen P.H.
86 94 83 40 Nygård P.
86 94 83 42 Ladefoged A.
86 94 83 43 Møller Jensen I.
86 94 83 47 Graversen T.
86 94 83 50 Nielsen J.
86 94 83 53 Hansen K.S.
86 94 83 58 Johansen M.
86 94 83 60 Sørensen S.L.
86 94 83 64 Skov P.
86 94 83 65 Kristensen F.
86 94 83 66 Sørensen V.
86 94 83 70 Sørensen Michael
86 94 83 73 Lund J.
86 94 83 74 Mikkelsen L.
86 94 83 75 Nielsen A.
86 94 83 76 Nielsen J.J.F.
86 94 83 77 Taasti K.E.
86 94 83 82 Gøth Cort
86 94 83 83 Pedersen T.
86 94 83 84 Basse O.
86 94 83 85 Borum Vognmandsforretning
86 94 83 86 Hansen H.O.
86 94 83 88 Madsen E.
86 94 83 91 Henriksen S.
86 94 83 92 Lyngby J.C.
86 94 83 93 Borum Tømrer- & Snedkerforretning ApS
86 94 83 96 Johansen U.
86 94 83 99 Jannak C.
86 94 84 01 Schifter I.
86 94 84 02 Carstensen P.J.
86 94 84 03 Borlund J.
86 94 84 04 Okkels T.
86 94 84 05 Gdr Jens Ove Hegelund
86 94 84 06 Jensen R.
86 94 84 07 Munk K.
86 94 84 09 Cassøe M.
86 94 84 13 Sørensen J.G.
86 94 84 15 Mikkelsen B.J.
86 94 84 16 Mikkelsen H.
86 94 84 18 Nielsen O.
86 94 84 20 Hvidt A.
86 94 84 21 Koch Å.
86 94 84 23 Lund B.
86 94 84 25 Smidt B.
86 94 84 28 Rasmussen B.G.
86 94 84 30 Sørensen P.
86 94 84 34 Holm P.
86 94 84 35 Daugaard P.
86 94 84 38 Jensen A.
86 94 84 39 Nielsen F.
86 94 84 40 Skov H.
86 94 84 41 Kristensen O.S.
86 94 84 42 Mørup E.
86 94 84 47 Rasmussen O.
86 94 84 51 Bang Lisbeth Grove
86 94 84 57 Petersen C.
86 94 84 61 Toft B.
86 94 84 63 Lave I.
86 94 84 65 Rasmussen S.
86 94 84 66 Lading Maskinforretning ApS
86 94 84 68 Johnsen G.

86 94 84 69 Tøjberg L.S.
86 94 84 70 Pedersen T.B.
86 94 84 71 Weihrauch L.
86 94 84 75 Sabro Brugsforening
86 94 84 76 Jensen A.
86 94 84 81 Jensen V.
86 94 84 82 Jensen P.K.
86 94 84 84 Aggergren U.
86 94 84 85 Thrane H.
86 94 84 86 Qvist J.
86 94 84 88 Brunsgaard B.
86 94 84 93 Bødker V.
86 94 84 94 Jensen E.C.
86 94 84 95 Nielsen G.
86 94 84 98 Lynghus M.
86 94 84 99 Aage S.
86 94 85 00 International Finer A/S
86 94 85 03 Rasmussen S.K.
86 94 85 04 Rasmussen N.
86 94 85 05 Nielsen O.
86 94 85 06 Pedersen J.L.
86 94 85 09 Jørgensen S.E.
86 94 85 14 Møller N.P.
86 94 85 15 Bielack P.
86 94 85 19 Sandergaard B.
86 94 85 23 Møller L.
86 94 85 24 Rasmussen H.
86 94 85 25 Rasmussen S.
86 94 85 26 Bringgård J.
86 94 85 27 Bjørn Klaus
86 94 85 28 Pausgaard A.M.
86 94 85 31 Egebjerg S.
86 94 85 32 Koefoed Preben
86 94 85 36 Østerbye G.L.
86 94 85 38 Pedersen J.
86 94 85 40 Sørensen K.
86 94 85 43 Bech E.M.
86 94 85 44 Benjaminsen G.
86 94 85 45 Thykjær T.K.
86 94 85 46 Jensen A.
86 94 85 50 Jørgensen U.S.
86 94 85 53 Andersen B.
86 94 85 55 Hansen H.V.
86 94 85 56 Lundgaard Kristensen Børge
86 94 85 60 Hartvig C.
86 94 85 63 Nymann L.
86 94 85 67 Ottendal B.
86 94 85 68 Stoffer G.
86 94 85 69 Johannesen Å.
86 94 85 70 Brunsgaards Autoværksted
86 94 85 71 Buhelt C.
86 94 85 74 Kristensen O.
86 94 85 75 Hansen I.
86 94 85 76 Kjellberg W.B.
86 94 85 78 Fajstrup Tømrer - Og Snedkerfor Aps
86 94 85 79 Andersen M.S.
86 94 85 80 Christensen E.S.
86 94 85 81 Arboe T.
86 94 85 83 Hansen K.E.
86 94 85 85 Mariager L.H.
86 94 85 86 Kristensen L.
86 94 85 87 Schmedes U.
86 94 85 90 Qvist A.M.
86 94 85 92 Jensen E.V.
86 94 85 93 Jensen E.V.
86 94 85 94 Svensen I.J.
86 94 85 95 Johannesen J.L.
86 94 85 97 Vestergård P.
86 94 85 99 Jensen J.
86 94 86 00 Frugt Og Grønt Plantagen I/S
86 94 86 01 Hansen T.
86 94 86 02 Vang M.
86 94 86 05 Nørgård N.
86 94 86 06 Rasmussen Lene
86 94 86 07 Nielsen J.
86 94 86 10 Overgaard J.
86 94 86 11 Århus Klunserne
86 94 86 13 Kristensen H.
86 94 86 15 Henriksen Ole
86 94 86 16 Honore B.
86 94 86 20 Madsen L.
86 94 86 21 Thorsen A.
86 94 86 25 Kjær S.
86 94 86 26 Busk J.
86 94 86 28 Jensen V.
86 94 86 29 Flejsbjerg J.E.
86 94 86 30 Skovhus J.
86 94 86 34 Dahl V.
86 94 86 35 Jørgen Nielsen Elteknik A/S
86 94 86 37 Nielsen P.
86 94 86 38 Damgaard S.
86 94 86 43 Sørensen L.
86 94 86 45 Lassen L.H.
86 94 86 46 Jensen E.S.
86 94 86 47 Donslund G.
86 94 86 49 Jensen J.H.
86 94 86 52 Sørensen E.
86 94 86 53 Overgård T.
86 94 86 67 Nielsen K.U.
86 94 86 68 Forsing Ulla
86 94 86 73 Andersen P.M.
86 94 86 75 Jensen M.L.
86 94 86 77 Christensen K.
86 94 86 78 Jensen F.D.
86 94 86 79 Jensen J.N.
86 94 86 80 Jensen E.S.
86 94 86 85 Envoldsen J.
86 94 86 86 Christensen I.M.N.
86 94 86 87 Jensen F.D.
86 94 86 89 Reffsøe B.E.
86 94 86 90 Coordt B.
86 94 86 93 Holm K.S.
86 94 86 94 Pagh J.T.
86 94 86 95 Duus B.
86 94 86 96 Jepsen K.
86 94 86 98 Gaarsdal H.
86 94 87 00 Toft Brdr. Maskinforretning
86 94 87 03 Boje P.
86 94 87 04 Jensen F.D.
86 94 87 07 Thomsen O.V.
86 94 87 08 Johannessen A.T.
86 94 87 09 Petersen H.C.S.
86 94 87 10 Peter Ostenfeldt City Vest Aps
86 94 87 11 Kidde Danmark A/S
86 94 87 13 Rasmussen J.H.
86 94 87 16 Jensen N.P.
86 94 87 17 Pedersen E.B.
86 94 87 20 Larsen J.
86 94 87 22 Nielsen P.
86 94 87 24 Jensen G.
86 94 87 25 Olesen A.
86 94 87 26 Uno X - Extrabutik Fajstrup
86 94 87 27 Jørgensen V.
86 94 87 33 Berg H.
86 94 87 37 Overgaard B.H.

86 94 87 38 Rasmussen N.
86 94 87 41 Sørensen P.
86 94 87 42 Pedersen J.P.M.
86 94 87 43 Overgaard K.
86 94 87 46 Jakobsen P.
86 94 87 48 Hemmingsen T.
86 94 87 50 Hansen N.
86 94 87 51 Christensen L.D.
86 94 87 52 Jensen K.
86 94 87 53 Overgaard B.
86 94 87 55 Andreasen E.J.
86 94 87 58 Johansen O.
86 94 87 59 Jespersen S.
86 94 87 62 Jensen P.
86 94 87 63 Nielsen W.B.
86 94 87 67 Nielsen R.
86 94 87 68 Møller C.A.
86 94 87 70 Nielsen H.S.
86 94 87 71 Nicolaisen E.
86 94 87 72 Laursen M.F.
86 94 87 75 Hvelplund M.
86 94 87 77 Rasmussen M.
86 94 87 82 Jensen K.
86 94 87 83 Frederiksen B.
86 94 87 85 Frederiksen O.
86 94 87 87 Dieckmann J.
86 94 87 89 Madsen J.A.
86 94 87 90 Søndergaard O.
86 94 87 94 Meinicke J.
86 94 87 96 Selst T.
86 94 87 98 Ljunggren O.
86 94 87 99 Bech O.
86 94 88 00 Brandt Hansen Jørgen
86 94 88 01 Knudsen B.
86 94 88 02 Sørensen M.
86 94 88 03 Nielsen Lars Hvid
86 94 88 04 Pedersen L.K.
86 94 88 05 Dahl S.E.
86 94 88 06 Hansen H.
86 94 88 07 Sørensen M.H.
86 94 88 08 Christiansen Per og Yvonne
86 94 88 10 Møller K.
86 94 88 11 Baasch-Pedersen H.
86 94 88 14 Pedersen S.R.
86 94 88 15 Sabro - Korsvej Skolen Tandplejen
86 94 88 18 Sagaard H.
86 94 88 20 Andersen P.F.
86 94 88 22 Øxenholt P.
86 94 88 24 Christophersen O.
86 94 88 25 Kragh T.J.
86 94 88 26 Beck W.
86 94 88 29 Nielsen V.E.
86 94 88 31 Bendixen G.
86 94 88 32 Strøm K.
86 94 88 33 Staal Jens Erik
86 94 88 34 Hansen S.Å.
86 94 88 44 Borum Østergaard Svineproduktion A/S
86 94 88 45 Poul Pedersen & Søn Tømrermestre
86 94 88 51 Ravnborg N.
86 94 88 52 Waltoft L.
86 94 88 53 Jensen K.B.
86 94 88 54 Mørup H.
86 94 88 56 Andersen V.F.
86 94 88 60 Helweg J.
86 94 88 63 Schmidt P.
86 94 88 65 Nielsen V.E.
86 94 88 67 Hansen I.
86 94 88 68 Jensen L.B.
86 94 88 70 Pedersen H.K.
86 94 88 71 Aarup K Haagen
86 94 88 73 Staal J.E.
86 94 88 74 Haaeman A.B.
86 94 88 75 Jensen Frode
86 94 88 77 Petersen C.
86 94 88 78 Sørensen J.
86 94 88 79 Bohnstedt J.
86 94 88 82 Birk T.
86 94 88 83 Brinks P.
86 94 88 86 Tønnesen R.
86 94 88 87 Sørensen L.S.
86 94 88 88 Poulsen A.
86 94 88 90 Jeppesen A.
86 94 88 93 Thinggaard A.
86 94 88 96 Mikkelsen P.
86 94 88 97 Eriksen S.
86 94 88 99 Hotel Nilles Kro Aps
86 94 89 00 Borum Maskinstation og Entreprenørforretning A/S
86 94 89 01 Underbjerg I.
86 94 89 02 Frederiksen B.M.
86 94 89 04 Lassen H.
86 94 89 06 Mikkelsen K.
86 94 89 10 Jensen P.
86 94 89 11 Schmidt L.
86 94 89 12 Lerche-Jensen H.
86 94 89 13 Udengaard F.
86 94 89 16 Knudsen K.
86 94 89 18 Nielsen T.
86 94 89 19 Sørensen A.B.
86 94 89 21 Vithen B.
86 94 89 22 Hotel Sabro Kro Aps
86 94 89 24 Nielsen P.
86 94 89 26 Sabro Ungdomsklub S/I
86 94 89 28 Andersen K.M.H.
86 94 89 29 Lading Kirkes Graverkontor
86 94 89 33 Nielsen S.
86 94 89 35 Hansen L.
86 94 89 36 Petersen P.E.
86 94 89 40 Erland T.B.
86 94 89 45 Perelman M.
86 94 89 46 Krogh J.
86 94 89 48 Sørensen C.
86 94 89 49 Strandberg J.
86 94 89 50 Bossen Gert og Bodil
86 94 89 51 Østergaard E.
86 94 89 56 Vestergård J.J.
86 94 89 57 Andersen K.
86 94 89 58 Carstensen E.
86 94 89 59 Nielsen I.
86 94 89 65 Knudsen I.
86 94 89 66 Due S.
86 94 89 68 Nielsen C.
86 94 89 69 Pedersen K.
86 94 89 71 Nielsen P.B.
86 94 89 73 Pedersen P.
86 94 89 74 Borum Menighedsråd
86 94 89 79 Jørgensen K.A.
86 94 89 83 Simonsen P.
86 94 89 85 Mikkelsen K.
86 94 89 86 Lassen V.V.
86 94 89 88 Rosa ApS
86 94 89 89 Andersen Niels
86 94 89 91 Christensen W.I.
86 94 89 94 Carstensen E.
86 94 89 97 Rosa Aps
86 94 90 00 JF Trans

86 94 90 01 Nielsen M.
86 94 90 02 Møller T.M.
86 94 90 03 Gn Montage V Gert F Nielsen
86 94 90 06 Jensen Finn Mørup
86 94 90 07 Salzer G.
86 94 90 09 Sabro, Vuggestuen
86 94 90 10 Sabro Skovvej, Børnehaven
86 94 90 11 Bewernick B.L.
86 94 90 14 Sabro Idrætsforening
86 94 90 16 Thøgersen J.
86 94 90 19 Rasmussen S.D.
86 94 90 20 Stensgaard F.
86 94 90 22 Olesen L.
86 94 90 24 Gramstrup H.M.
86 94 90 25 Tolstrup P.
86 94 90 33 Kirkegaard H.
86 94 90 34 Jepsen Lone og Benny
86 94 90 36 Petersen E.R.
86 94 90 38 Falk Nielsen B.
86 94 90 40 Lading-Fejstrup Aftenskole
86 94 90 46 Kirkegaard L.
86 94 90 47 Mariager Ruth
86 94 90 49 Lykke P.
86 94 90 50 Bach G.
86 94 90 53 Nielsen Ulla
86 94 90 54 Seeberg A.M.
86 94 90 56 Arve Poul
86 94 90 58 Gamborg J.
86 94 90 60 Troelsen H.
86 94 90 63 Larsen Grete og Paul
86 94 90 64 Lempert N.
86 94 90 67 Pedersen B.
86 94 90 68 Jeppesen M.
86 94 90 69 Nørlem A.B.
86 94 90 81 Jensen P.K.
86 94 90 83 Schulze J.S.
86 94 90 84 Krarup H.
86 94 90 86 Madsen L.
86 94 90 89 Gammateam
86 94 90 90 Pedersen B.
86 94 90 91 Jørgensen S.
86 94 90 94 Pizza Us & Grill
86 94 90 95 Nielsen P.E.
86 94 90 99 Highway Studio ApS
86 94 91 02 Sørensen J.B.
86 94 91 03 Borup M.
86 94 91 04 Nielsen Peter E
86 94 91 06 Nielsen J.B.
86 94 91 07 Madsen A.T.
86 94 91 08 Vinther E.P.
86 94 91 09 Reffsøe D.E.
86 94 91 10 Gårdsted L.
86 94 91 11 Hansen K.H.
86 94 91 12 Møller S.
86 94 91 14 Ludvigsen P.
86 94 91 16 Brunsgaard B.H.
86 94 91 18 Meinhardt C.
86 94 91 19 Nielsen A.H.
86 94 91 21 Møller M.
86 94 91 22 Sørensen N.
86 94 91 24 Sabro Spejder-Center
86 94 91 26 Kraft J.
86 94 91 30 Noer E.M.
86 94 91 33 Gravgaard E.
86 94 91 37 Pedersen W.
86 94 91 38 Fritidshjemmet Sabro Skolevej 2
86 94 91 40 Yde J.B.
86 94 91 41 Sørensen F.B.
86 94 91 46 Jørgensen Niels C
86 94 91 51 Overgaard B.
86 94 91 61 Sørensen P.
86 94 91 62 Borg B.
86 94 91 70 Isaksen T.
86 94 91 75 Jensen H.
86 94 91 76 Sørensen L.M.
86 94 91 81 Larsen M.
86 94 91 84 Falster J.
86 94 91 85 Arve L.
86 94 91 86 Winther C.
86 94 91 90 Sabro Pizza & Grill
86 94 91 93 Levinsen I.
86 94 91 94 Bjørn L.
86 94 91 95 Sabro Pizza
86 94 91 97 Jørgensen C J
86 94 92 03 Kidde Danmark Telefax A/S
86 94 92 05 Olesen H.H.S.
86 94 92 06 Leo Jensen A.
86 94 92 07 Futtrup J.
86 94 92 10 Sabro Vandværk
86 94 92 12 Jørgensen Jens Christian Riis
86 94 92 18 Hjorth B.
86 94 92 28 Søgaard H.
86 94 92 33 Berg L.
86 94 92 36 Chone H.
86 94 92 39 Hune D.
86 94 92 40 Nielsen A.B.
86 94 92 42 Hotel Sabro Kro Aps
86 94 92 45 Knudsen I.
86 94 92 50 Pedersen A.
86 94 92 54 Mortensen J.V.
86 94 92 58 Agerskov R.
86 94 92 71 Andersen N.
86 94 92 77 L-H Foder
86 94 92 80 Lunden M.L.
86 94 92 82 Vestergaard J.
86 94 92 84 Holst S.
86 94 92 86 Madsen S.B.
86 94 92 90 Christensen P.Q.
86 94 92 91 Thomsen I.H.
86 94 92 93 Møller I.
86 94 92 96 Rasch P.C.
86 94 92 98 Møller Nielsen J.
86 94 93 01 Jakobsen G.
86 94 93 02 Blenstrup Mogens Tømrermester
86 94 93 03 Jensen T.S.
86 94 93 05 Malling F.
86 94 93 06 Halgaard Lone
86 94 93 11 Ravn L.
86 94 93 12 Elkrog J.
86 94 93 15 Gyllason K.
86 94 93 20 Nickelsen L.
86 94 93 24 Møller Madsen D.
86 94 93 33 Jensen U.L.
86 94 93 34 Zimmermann J.
86 94 93 35 Ludvigsen S.
86 94 93 36 Jakobsen I.M.
86 94 93 50 Tavasolyan M.R.
86 94 93 55 Jacobsen S.
86 94 93 70 Flebbe B.E.
86 94 93 80 Juhl L.
86 94 93 85 Wind M.
86 94 93 90 Lunden A.P.
86 94 93 91 Christensen I.L.
86 94 93 94 Jensen I.
86 94 93 97 Tolstrup T.

86 94 93 98 Jakobsen U.
86 94 93 99 Olsson P.
86 94 94 00 Hedelykke K.
86 94 94 03 Nielsen P.
86 94 94 04 Johansen J.
86 94 94 07 Tjerrild L.
86 94 94 10 Hansen Torben Dalsgaard
86 94 94 12 Nyholm Susanne
86 94 94 14 Henriksen P.
86 94 94 19 OH Industri Service
86 94 94 22 Madsen M.M.
86 94 94 23 Dueholm H.M.
86 94 94 25 Brendstrup L.
86 94 94 26 Christensen C.G.
86 94 94 28 Nedergaard H.
86 94 94 29 Lisberg M.
86 94 94 34 Jensen J.L.
86 94 94 38 Møller Pedersen C.
86 94 94 39 Rasmussen K.
86 94 94 40 Industriservice
86 94 94 43 Pedersen B.R.
86 94 94 44 Thomsen J.
86 94 94 51 Holleufer B.
86 94 94 52 Franzeh B.
86 94 94 55 Sabro Varmeværk
86 94 94 57 Sound Page Recording
86 94 94 59 Thyrring K.
86 94 94 61 Pedersen Winnie
86 94 94 67 Poulsen L.
86 94 94 69 Stoffer J.
86 94 94 70 Nielsen R.M.
86 94 94 72 Bering P.
86 94 94 74 Børresen A.
86 94 94 78 Madsen G.S.
86 94 94 80 Hiemstra H.
86 94 94 84 Varmesterkontoret
86 94 94 87 Børnenes Kontor I Århus
86 94 94 88 Sound Page Recording
86 94 94 90 Walther T.
86 94 94 91 Pedersen K.
86 94 94 92 Andersen A.H.
86 94 94 93 Poul Pedersen & Søn
86 94 94 94 Greffel M.
86 94 94 96 Møller P.
86 94 94 97 Mss
86 94 95 00 AN Planteservice
86 94 95 02 Waldman I.
86 94 95 10 Sund L.
86 94 95 12 Tøstesen L.D.
86 94 95 15 Petersen I.
86 94 95 16 Martens O.
86 94 95 19 Pedersen U.
86 94 95 21 Antoniussen J.
86 94 95 25 Rasmussen J.
86 94 95 29 Delchmann A.M.
86 94 95 40 Andersen K.M.
86 94 95 45 Uhrenfeldt B.E.
86 94 95 49 Bruun E.
86 94 95 50 Jespersen M.
86 94 95 51 Zeerow L.A.
86 94 95 53 Jørgensen J.
86 94 95 56 Ottosen B.
86 94 95 57 Nørregaard K.J.
86 94 95 67 Ulgu S.
86 94 95 68 Jensen G.
86 94 95 71 Kristiansen M.
86 94 95 85 Basse O.
86 94 95 92 Grønbech B.
86 94 95 94 Poulsen A.
86 94 95 96 Zimmer R.
86 94 95 97 Georgsen H.L.
86 94 95 99 Skytthe K.
86 94 96 00 Petersen T.
86 94 96 04 Elmstrøm G.
86 94 96 05 Sejthen C.
86 94 96 06 Ettrup H.
86 94 96 11 Dansk Elektronik Design
86 94 96 14 Wind H.
86 94 96 23 Petersen T.
86 94 96 24 Lading Andelsboligforening
86 94 96 26 Jørgensen Lone
86 94 96 30 Borgen M.
86 94 96 54 Nielsen T.
86 94 96 55 Strandholdt C.
86 94 96 56 Tolstrup L.
86 94 96 60 Præst A.
86 94 96 64 Kristensen E.L.
86 94 96 67 Vinkel Michael
86 94 96 68 Madsen A.S.
86 94 96 73 Holm A.
86 94 96 76 Jessen P.
86 94 96 92 Jørgensen L.
86 94 96 95 Henriksen O.
86 94 96 96 Pedersen John Edgar
86 94 96 98 Kongsgaard I.
86 94 97 01 Madsen M.F.
86 94 97 06 Dossing K.
86 94 97 11 Møller M.
86 94 97 13 Madsen A.B.
86 94 97 17 Pedersen D.
86 94 97 33 Arve C.
86 94 97 37 Langballe H.
86 94 97 40 Jakobsen J.H.
86 94 97 44 Eriksen Jan og Hanne
86 94 97 49 Kudahl I.
86 94 97 55 Christensen A.E.
86 94 97 67 Olsen J.H.
86 94 97 85 Varmesterkontoret
86 94 97 90 Averhoff J.
86 94 97 91 Lund J.J.
86 94 97 96 Brinck M.
86 94 97 98 Skandshus H.
86 94 98 00 Jensen L.D.
86 94 98 01 Brogaard L.
86 94 98 10 Rasmussen K.
86 94 98 12 Pedersen Michael
86 94 98 13 Bertelsen L.H.
86 94 98 15 Jensen O.R.
86 94 98 20 Ejsing John Skjødt
86 94 98 22 Povlsen L.
86 94 98 29 Sabro Fårup Lokalhistorisk Samling
86 94 98 31 Øxenholt M.
86 94 98 40 Dalsgaard S.
86 94 98 56 Kjær K.H.
86 94 98 57 Petersen C.
86 94 98 70 Frigaard J.G.
86 94 98 73 Jensen O.
86 94 98 76 Eriksen M.
86 94 98 77 Rasmussen M.
86 94 98 80 Petersen J.
86 94 98 87 Hansen P.B.
86 94 98 94 Eriksen L.B.
86 94 99 00 Kemi A.
86 94 99 01 Christiansen F.
86 94 99 03 Jensen P.
86 94 99 05 Jydsk Bilindretning
86 94 99 09 Nissen R.
86 94 99 15 Sørensen I.
86 94 99 16 Parner H.S.

86 94 99 17 Holleufer T.
86 94 99 21 Name It - Bruuns Galleri
86 94 99 29 Galaksen, Den Integrerede institutioner
86 94 99 36 Fredslund V.
86 94 99 39 Sørensen I.M.
86 94 99 40 Jydsk Bil - Indretning Aps
86 94 99 42 Borlund I.L.
86 94 99 44 Toft A.T.
86 94 99 46 Jørgensen B.
86 94 99 47 Erland S.
86 94 99 50 Århus Kommunes Social- Og Sundhed
86 94 99 64 Jakobsen J.
86 94 99 67 Kristensen M.
86 94 99 69 Pedersen K.
86 94 99 80 Braad L.
86 94 99 83 Nielsen P.H.
86 94 99 84 Bredahl H.E.
86 94 99 85 Bjerregaard C.
86 94 99 86 Hytting C.
86 94 99 94 Kjølbye O.R.
86 94 99 95 Pedersen R.S.
86 94 99 97 Tidens Møbler/Morten Brokøs
86 94 99 98 Name It - Bruuns Galleri
86 95 00 01 Schmidt R.
86 95 00 03 Sørensen I.
86 95 00 05 Bonde C.
86 95 00 06 Henriksen T.B.
86 95 00 08 Olsen E.
86 95 00 10 Lokalbrugsen Stjær
86 95 00 12 Schmidt K.
86 95 00 15 Josephsen K.
86 95 00 17 Andersen V.
86 95 00 18 Ravn C.
86 95 00 19 Grønlund R.
86 95 00 22 Jensen E.
86 95 00 23 Jensen Jytte H
86 95 00 27 Dahl J.T.
86 95 00 40 Spillemose C.
86 95 00 42 Rasmussen N.T.
86 95 00 43 Wriedt T.
86 95 00 44 Svanhede J.
86 95 00 47 Nielsen R.S.
86 95 00 48 line.design
86 95 00 50 Rohde Laursen ApS
86 95 00 54 Rottweilervagt ApS
86 95 00 56 Jørgensen M.E.J.
86 95 00 60 Jørgensen J.
86 95 00 61 Ragen Harald og Sønner A/S
86 95 00 66 Nielsen G.
86 95 00 67 Kjær L.
86 95 00 69 Andersen H.D.
86 95 00 71 Harbo L.
86 95 00 74 Marvig Carsten og Charlotte Klngo Marvig
86 95 00 75 Fischer J.
86 95 00 80 Laursen E.S.
86 95 00 81 Bruhn R.
86 95 00 83 Nielsen E.
86 95 00 86 Skjødt J.
86 95 00 87 Frandsen E.
86 95 00 88 Thomsen V.
86 95 00 92 Mikkelsen M.T.
86 95 00 97 Skjødt A.
86 95 01 06 Thomsen S.K.
86 95 01 08 Sejersen P.E.
86 95 01 10 Eriksen M.
86 95 01 11 Elnarson O.
86 95 01 13 Vendelbo J.
86 95 01 14 Kitt-M.
86 95 01 17 Bonde J.
86 95 01 21 Bjerregaard E.
86 95 01 23 Joseff F.
86 95 01 24 Møller E.
86 95 01 25 Thomsen K.F.
86 95 01 26 Rasmussen P.
86 95 01 31 Nielsen A.
86 95 01 32 Storring Forsamlingshus
86 95 01 33 Brandt Metalindustri
86 95 01 38 Bager N.
86 95 01 45 Nørgaard B.
86 95 01 50 Jensen B.
86 95 01 51 Sørensen E.
86 95 01 52 Andersen M.
86 95 01 53 Hansen S.H.
86 95 01 54 Dalum S.
86 95 01 58 Madsen E.
86 95 01 59 Matthiasen Jørn Braad
86 95 01 60 Nielsen N.W.
86 95 01 62 Nielsen J.
86 95 01 63 Toft I.
86 95 01 74 Vinse B.
86 95 01 75 Møller H.
86 95 01 80 Laursen H.M.
86 95 01 81 Jensen P.E.
86 95 01 85 Larsen L.B.
86 95 01 86 Nielsen Erna og Finn
86 95 01 88 Sørensen K.
86 95 01 90 Laursen A.R.
86 95 01 92 Laursen B.R.
86 95 01 94 Kyhnau T.
86 95 01 96 Boelt S.
86 95 01 97 Mogensen K.
86 95 02 00 Staunsbjerg J.S.
86 95 02 01 Nielsen L.
86 95 02 03 Laursen B.
86 95 02 04 Johansson A.M.
86 95 02 06 Pedersen E.
86 95 02 07 Westergaard K.
86 95 02 09 Lisby S.
86 95 02 10 Pedersen H.E.N.
86 95 02 12 Olesen K.
86 95 02 14 Skydt A.
86 95 02 15 Mikkelsen Ellen og Anton
86 95 02 18 Laursen A.
86 95 02 19 Petersen B.E.
86 95 02 21 Kastrup T.
86 95 02 25 Bach V.
86 95 02 26 Jacobsen S.
86 95 02 27 Overgaard L.E.H.
86 95 02 29 Nielsen B.L.
86 95 02 32 Østergaard E.
86 95 02 34 Olesen G.
86 95 02 36 Møller J.
86 95 02 39 Jamfelt J.J.
86 95 02 45 Christensen P.
86 95 02 46 Bga Administration
86 95 02 52 Rasmussen B.
86 95 02 53 Basse L.M.
86 95 02 54 Sørensen J.
86 95 02 64 Lund O.
86 95 02 65 Schacht Lena
86 95 02 75 Thomsen M.
86 95 02 77 Søndergaard Kurt
86 95 02 79 Mathiasen A.
86 95 02 82 Grønlund L.S.
86 95 02 84 Mikkelsen H.J.
86 95 02 91 Ingeberg K.
86 95 02 93 Aggerholm I.
86 95 02 95 Sørensen P.
86 95 03 00 Stjær Bibliotek Stjærskolen
86 95 03 09 Jantzen K.
86 95 03 13 Elecon Aps
86 95 03 18 Petersen T.
86 95 03 20 Pedersen J.
86 95 03 28 Lomholt H.H.
86 95 03 29 Jensen B.S.
86 95 03 33 Elecon Aps
86 95 03 35 Jeppesen S.
86 95 03 39 Høgh M.
86 95 03 41 Lange P.
86 95 03 42 Pedersen P.M.
86 95 03 43 Bjerring L.K.
86 95 03 44 Skjerning H.
86 95 03 46 Kaag G.
86 95 03 56 Graversen K.
86 95 03 57 Juul G.
86 95 03 58 Pedersen T.M.
86 95 03 59 Weinkouff M.
86 95 03 62 Sejr M.
86 95 03 64 Jensen E.
86 95 03 65 Jensen K.
86 95 03 67 Storring Vandværk A.M.B.A.
86 95 03 69 Blecher Erik
86 95 03 74 Poulsen T.
86 95 03 76 Hansen P.
86 95 03 78 Andersen O.
86 95 03 79 Frederiksen G.
86 95 03 82 Lindhardt Hansen K.
86 95 03 86 Pedersen A.A.
86 95 03 91 Petersen F.
86 95 03 92 Drachmann T.
86 95 04 01 Bonde S.
86 95 04 02 Pedersen H.
86 95 04 03 Clausen B.
86 95 04 04 Nielsen Freddy Birk
86 95 04 05 Henriksen J.
86 95 04 06 Hermansen S.
86 95 04 08 Flensborg G.
86 95 04 11 Armstrong S.
86 95 04 13 Sørensen S.
86 95 04 14 Ragen H.
86 95 04 15 Sloth Nielsen Henning
86 95 04 16 Palm U.
86 95 04 18 Thygesen M.T.
86 95 04 20 Hove K.
86 95 04 24 Pedersen J.
86 95 04 27 Philbert A.
86 95 04 28 Eh Stjær Under Stift. Aps
86 95 04 29 Abildgaard A.
86 95 04 31 Madsen M.
86 95 04 34 Nielsen K.
86 95 04 35 Husum F.
86 95 04 37 Nielsen S.Å.
86 95 04 38 Christensen E.
86 95 04 39 Petersen S.Å.
86 95 04 42 Bækgaard J.
86 95 04 44 Andersen B.L.
86 95 04 46 Petersen A.E.B.
86 95 04 47 Laursen L.
86 95 04 52 Maaløe E.
86 95 04 56 Østergaard K.E.
86 95 04 59 Jensen J.B.
86 95 04 60 Sørensen H.F.
86 95 04 66 Jørgensen J.
86 95 04 69 Laursen J.H.
86 95 04 70 Boye P.E.
86 95 04 74 Jensen G.
86 95 04 75 Andersen K.
86 95 04 82 Stenbøg J.
86 95 04 87 Rasmussen J.W.
86 95 04 90 Madsen Jørgen
86 95 04 92 Raun L.
86 95 04 94 Greffel L.
86 95 04 95 Sørensen A.T.
86 95 05 04 Brændstrup K.
86 95 05 05 Andersen K.
86 95 05 06 Clausen B.
86 95 05 08 Dam Hans
86 95 05 10 Borup T.
86 95 05 13 Andersen K.
86 95 05 14 Schmidt K.
86 95 05 15 Jensen M.
86 95 05 17 Andersen K.
86 95 05 19 Præstholm I.F.
86 95 05 22 Overgaard R.
86 95 05 27 Hansen W.
86 95 05 32 Jensen K.A.E.
86 95 05 40 Laursen B.S.
86 95 05 43 Pedersen M.
86 95 05 48 Nielsen G.
86 95 05 50 Larsen K.
86 95 05 54 Søby P.
86 95 05 55 Vixø T.
86 95 05 57 Kær J.
86 95 05 58 Hansen J.Q.
86 95 05 59 Andersen A.
86 95 05 63 Hansen K.
86 95 05 69 Clausen Ole
86 95 05 73 Bonde G.
86 95 05 74 Stjær Hallen
86 95 05 75 Nielsen S.K.
86 95 05 78 Walther Kjeld
86 95 05 80 Andersen E.
86 95 05 81 Andersen M.
86 95 05 84 Monrad J.
86 95 05 85 Bruun L.
86 95 05 89 Anstrup J.
86 95 05 94 Thøgersen Jan
86 95 05 97 Hermansen Henning
86 95 06 04 Madsen J.H.
86 95 06 05 Korsgaard Åse Brandt
86 95 06 07 Hallen S.
86 95 06 09 Stjær Boldklub
86 95 06 10 Sauer J.
86 95 06 14 Gammelgaard Transport
86 95 06 18 Smedsboel G.
86 95 06 23 Hasselflug H.
86 95 06 25 Nielsen M.
86 95 06 30 Kolding J.P.
86 95 06 34 Hagelskjær H.C.G.
86 95 06 41 Jensen B.K.
86 95 06 45 Nørgaard L.
86 95 06 50 Andersen J.H.
86 95 06 56 Beyer-Pedersen M.
86 95 06 57 Jensen L.H.
86 95 06 60 Pedersen P.R.
86 95 06 62 Kristoffersen I.
86 95 06 66 Schmidt & Schmidt Teknik
86 95 06 71 Clausen O.
86 95 06 72 Hald C.
86 95 06 77 Andersen M.
86 95 06 82 Holm Karsten
86 95 06 90 Talsbak J.
86 95 06 92 Gluud J.
86 95 06 96 Sørensen T.M.
86 95 07 02 Jørgensen B.
86 95 07 05 Jensen Finn Engstrøm
86 95 07 06 Vangse-Andersen N.
86 95 07 09 Jensen G.
86 95 07 10 Madsen K.N.
86 95 07 15 Holm P.
86 95 07 17 Nothlev D.
86 95 07 27 Larsen J.
86 95 07 45 Ellebye K.H.
86 95 07 47 Mikkelsen A.
86 95 07 55 Poulsen B.
86 95 07 72 Vildersbøll Z.
86 95 07 85 Bylod J.
86 95 07 91 Engberg U.
86 95 08 03 Hermansen E.
86 95 08 06 Nielsen C.
86 95 08 08 Sørensen B.S.
86 95 08 09 Nielsen D.P.
86 95 08 12 Mikkelsen K.
86 95 08 14 Søgaard M.
86 95 08 20 Forskningsforeningen
86 95 08 25 Brudager P.
86 95 08 27 Nielsen L.
86 95 08 48 Rasmussen B.M.
86 95 08 50 Høj Henrik
86 95 08 54 Mohr L.
86 95 08 58 Skanderborg Kommune
86 95 08 90 Flindt S.
86 95 08 99 Nielsen K.H.
86 95 09 03 Sørensen N.D.
86 95 09 08 Brandi H.K.B.
86 95 09 09 Mikkelsen S.V.
86 95 09 28 Overbye B.P.
86 95 09 31 Thøgersen J.
86 95 09 41 Toft P.F.
86 95 09 50 Sejr J.M.
86 95 09 55 Jørgensen A.V.
86 95 09 60 Rasmussen L.
86 95 09 66 Thatt Michael
86 95 09 78 Ballisager B.
86 95 09 85 Kristensen B.
86 95 09 90 Nielsen Morten Og Michele
86 95 09 99 Christoffersen S.
86 95 10 02 Galten Hallen Sportcafeen
86 95 10 18 Ørsted B.
86 95 11 29 Collander N.
86 95 11 89 Sørensen P.Å.
86 95 12 34 Lausten T.B.
86 95 13 33 Lund T.O.
86 95 13 45 Lundgaard J.
86 95 13 83 Jensen G.M.
86 95 14 22 Walther B.
86 95 14 48 Politiet i Galten
86 95 14 49 Grønver J.
86 95 15 22 Behrens A.
86 95 15 26 Pedersen I.U.
86 95 15 62 Johansen O.S.
86 95 15 85 Madsen R.
86 95 18 25 Laursen J.
86 95 18 34 Nielsen M.
86 95 18 36 Andersen D.
86 95 18 39 Allan Kristensen Vvs
86 95 20 03 Henriksen T.
86 95 20 14 Seeberg K.
86 95 20 31 Sørensen A.
86 95 20 54 Brixius F.
86 95 21 04 Kragelund L.
86 95 21 24 Munk-Hansen A.
86 95 21 53 Jubo Rustfri Stål A/S
86 95 21 70 Jensen A.
86 95 21 98 Domino J.
86 95 22 02 Sørensen H.N.
86 95 22 22 Mortensen K.M.
86 95 22 58 Thomsen A.
86 95 22 62 Stelman L.T.
86 95 22 98 Lund D.
86 95 23 20 Kamper B.
86 95 23 69 Sprogcenter Midt-Hørning
86 95 24 14 Møhr M.
86 95 24 24 Andreasen A.R.R.
86 95 24 30 Binderup M.
86 95 24 50 Vorsaa K.
86 95 24 72 Christensen M.H.
86 95 24 95 Låsby Pizza-Grill
86 95 25 20 Gaffelbider - Gl Skovhus
86 95 25 32 Andersen K.B.
86 95 25 76 Apostul D.
86 95 25 86 Hardvigsen I.
86 95 26 35 Lautsen K.E.
86 95 26 42 Ddc
86 95 26 46 Van Der Meer M.
86 95 26 60 Nielsen A.J.
86 95 26 63 Meyer G.
86 95 27 52 Nielsen G.
86 95 28 55 Hørning Erhvervscenter Aps
86 95 28 63 Profil Optik A/S
86 95 29 55 Mikkelsen C.
86 95 29 67 Ry Anlægsgartneri Aps
86 95 30 40 Cue Consult
86 95 40 03 Herskind Savværk ApS
86 95 40 04 Dagli'Brugsen Herskind
86 95 40 08 Thygesen H.
86 95 40 09 Sørensen J.K.
86 95 40 10 Hansen P.
86 95 40 13 Frøkjær Thomas
86 95 40 15 Jørgensen M.Z.
86 95 40 16 Kristensen J.
86 95 40 17 Skivholme Sognegård
86 95 40 20 Kaae E.
86 95 40 22 Hansen L.
86 95 40 25 Svendsen Torben Entreprenørfirmaet ApS
86 95 40 28 Ginnerup S.
86 95 40 30 Sørensen L.
86 95 40 34 Simonsen D.
86 95 40 36 Jønsson F.
86 95 40 40 Multiparts Aps
86 95 40 41 Juul Nørregaard Gitte
86 95 40 46 Jacobsen N.J.
86 95 40 49 Sørensen K.
86 95 40 50 Jensen K.O.
86 95 40 51 Thomsen C.
86 95 40 54 Andersen H.
86 95 40 56 Schmidt A.B.
86 95 40 57 Jensen I.
86 95 40 59 Riisgaard V.
86 95 40 60 Andersen J.R.
86 95 40 64 Rasmussen R.
86 95 40 69 Andreassen E.
86 95 40 71 Harbo M.F.
86 95 40 72 Simonsen M.D.
86 95 40 74 Kristensen I.
86 95 40 75 Niebuhr F.
86 95 40 79 Rasmussen H.J.
86 95 40 82 Bek N.
86 95 40 86 Hansen T.
86 95 40 87 Johannsen L.
86 95 40 89 Schlønning Lars
86 95 40 90 Thybo P.
86 95 40 94 Nielsen J.
86 95 40 95 Kofoed A.
86 95 40 98 Nielsen N.E.
86 95 41 03 Albrektsen G.
86 95 41 05 Fri Hestehaveskole Den
86 95 41 07 Hølund B.
86 95 41 08 Rasmussen H.
86 95 41 09 Møller Jensen S.E.
86 95 41 10 Bjerregaard P.
86 95 41 13 Møller A.
86 95 41 15 Thomassen E.
86 95 41 16 Bak E.
86 95 41 19 Johansen M.
86 95 41 20 Jønsson J.
86 95 41 21 Rasmussen J.B.
86 95 41 23 Bendixen K.
86 95 41 24 Elgaard G.
86 95 41 30 Bach E.
86 95 41 32 Pedersen K.
86 95 41 33 Jensen A.
86 95 41 34 Hegelund Knud
86 95 41 35 Heiselberg A.
86 95 41 37 Nielsen H.L.
86 95 41 40 Christensen Jensen J.
86 95 41 43 Sørensen A Schmidt
86 95 41 44 Pedersen B.
86 95 41 45 Sørensen L.S.
86 95 41 46 Knudsen T.
86 95 41 50 Jakobsen K.
86 95 41 51 Karlsen U.
86 95 41 55 Gravsholt H.
86 95 41 56 Jensen F.N.
86 95 41 60 Vestergaard Jensen O
86 95 41 61 Jacobsen E.
86 95 41 64 Christiansen A.M.
86 95 41 67 Kirkegaard E.
86 95 41 68 Hegelund H.
86 95 41 69 Martins S.
86 95 41 70 Mørch L.
86 95 41 71 Jensen K.
86 95 41 73 Skovhuset FDF Åbyhøjs Hytte
86 95 41 74 Thomsen A.
86 95 41 75 Sørensen J.
86 95 41 76 Hansen K.E.A.
86 95 41 77 Weiling L.
86 95 41 78 Pedersen O.
86 95 41 80 Kristensen K.H.
86 95 41 81 Jensen A.
86 95 41 82 Petersen K.
86 95 41 83 Nielsen B.
86 95 41 84 Zacharov T.F.
86 95 41 85 Christensen A.
86 95 41 86 Kristensen Ove
86 95 41 87 Andersen H.
86 95 41 88 Nielsen H.L.
86 95 41 92 Andersen E.
86 95 41 93 Frantzen L.
86 95 41 94 Andersen E.
86 95 41 97 Jensen A.
86 95 41 98 Andersen H.
86 95 41 99 Jensen K.
86 95 42 00 Møller L.
86 95 42 04 Andersen M.A.
86 95 42 06 Pedersen T.M.
86 95 42 10 Søby B.
86 95 42 12 Thomsen G.N.
86 95 42 20 Finsen A.
86 95 42 21 Tychsen I.
86 95 42 22 Hansen Tilde Amalie og Flemming Thomassen
86 95 42 25 Andersen K.
86 95 42 27 Rosenlund K.
86 95 42 28 Højbjerg N.B.
86 95 42 32 Jensen K.S.
86 95 42 33 Abildgaard J.
86 95 42 34 Andersen L.V.
86 95 42 37 Jensen F.
86 95 42 40 Jensen B.S.
86 95 42 41 Sandmark R.
86 95 42 43 Fuhlendorff B.
86 95 42 45 Rasmussen P.K.L.
86 95 42 46 Fritidsordningen
86 95 42 49 Olesen H.
86 95 42 51 Jensen K.L.
86 95 42 52 Boisen F.
86 95 42 55 Team Bertelsen/Sjelle Autoværksted A/S
86 95 42 61 Østergaard J.
86 95 42 64 Nielsen U.V.
86 95 42 65 Hansen G.
86 95 42 67 Nielsen O.
86 95 42 71 Pedersen J.
86 95 42 74 Hansen V.
86 95 42 75 Birch A.
86 95 42 79 Bærentzen E.
86 95 42 81 Pedersen B.
86 95 42 85 Pedersen K.
86 95 42 86 Jensen R.S.
86 95 42 87 Hansen C.
86 95 42 89 Jensen B.
86 95 42 90 Nielsen H.
86 95 42 91 Jensen G.
86 95 42 96 Mikkelsen J.H.
86 95 42 98 Hansen B.
86 95 43 00 Børn, Unge & Sorg
86 95 43 04 Jensen M.H.
86 95 43 07 Simonsen A.
86 95 43 09 Hansen P.
86 95 43 10 Pallesen P.
86 95 43 14 Knudsen Å.
86 95 43 15 Jensen S.R.
86 95 43 16 Petersen H.
86 95 43 17 Andersen I.
86 95 43 19 Sørensen N.A.
86 95 43 21 Cleemann N.M.
86 95 43 22 Clauson-Kaas J.F.
86 95 43 23 Ettrup H.
86 95 43 27 Ettrup H.
86 95 43 30 Hansen J.
86 95 43 31 Andersen P.B.
86 95 43 33 Munk J.R.
86 95 43 37 Kallehauge Ole & Karin
86 95 43 38 Frank K.B.
86 95 43 40 Thorøe S.
86 95 43 41 Jørgensen H.I.
86 95 43 42 Rasmussen S.
86 95 43 43 Quelle J.
86 95 43 44 Sjelle Autogenbrug I/S
86 95 43 45 Grejsen M.
86 95 43 46 Reiche R.
86 95 43 49 Rasmussen B.N.
86 95 43 50 Sørensen K.
86 95 43 51 Sørensen P.K.
86 95 43 52 Nedergaard N.
86 95 43 53 Madsen Teddy Lund
86 95 43 55 Mikkelsen J.
86 95 43 58 Frandsen R.
86 95 43 60 Sørensen H.
86 95 43 61 Rasmussen V.
86 95 43 63 Andersen T.B.
86 95 43 65 T L M Herskind Entreprenørforretning Aps
86 95 43 68 Andreasen S.A.
86 95 43 71 Kristensen K.
86 95 43 78 Johansen K.
86 95 43 79 Råby M.
86 95 43 83 Cilieborg M.
86 95 43 92 T L M Herskind Entreprenørforretning Aps
86 95 43 94 Thorup Hanne
86 95 43 97 Thomsen J.
86 95 44 04 Ballegaard M.
86 95 44 05 Nielsen E.
86 95 44 06 Olsen Tom
86 95 44 07 Bluhme J.
86 95 44 08 Vejlgaard I.
86 95 44 12 Storgård K.
86 95 44 14 Johannesen H.
86 95 44 16 Nielsen N.H.
86 95 44 18 Sørensen H.G.
86 95 44 19 Madsen J.
86 95 44 25 Pedersen D.
86 95 44 26 Frøslev S.A.
86 95 44 27 Sørensen B.
86 95 44 28 Hera Proces Og Instrumentservice
86 95 44 29 Lorentzen O.
86 95 44 33 Christensen L.
86 95 44 34 Christensen B.
86 95 44 38 Jensen J.
86 95 44 41 Hedemann B.
86 95 44 42 Kramer B.
86 95 44 43 Nørmølle B.
86 95 44 44 Sørensen B.
86 95 44 46 Nørmølle B.
86 95 44 47 Nielsen F.
86 95 44 48 Skov T.
86 95 44 49 Pedersen J.H.
86 95 44 50 Gade J.
86 95 44 52 Jeppesen J.
86 95 44 53 Madsen H.
86 95 44 56 Jensen V.E.
86 95 44 58 Laursen K.
86 95 44 59 Rasmussen T.Å.
86 95 44 60 Skøtt G.P.
86 95 44 61 Marie E.
86 95 44 62 Nielsen N.J.
86 95 44 64 Busk Sørensen Alf
86 95 44 67 Brandt J.
86 95 44 68 Sjøgaard B.B.
86 95 44 69 Skyum S.
86 95 44 72 Ingerslyst Aps
86 95 44 74 Hansen J.
86 95 44 77 Bejart Annie
86 95 44 78 Jensen K.L.
86 95 44 79 Frier T.
86 95 44 80 Sørensen A.
86 95 44 83 Koch M.
86 95 44 85 Kristensen Jens Ejner
86 95 44 86 Nielsen P.E.
86 95 44 88 Kroun M.
86 95 44 91 Nielsen H.B.
86 95 44 92 Herskind Boldklub
86 95 44 93 Hansen H.
86 95 44 96 Madsen J.
86 95 44 98 Borggård J.
86 95 44 99 Jessen N.
86 95 45 01 Skivholme Kirkes Graverkontor
86 95 45 02 Bøtkjær T.
86 95 45 03 Sjelle Tækkefirma
86 95 45 06 Lipo's Islænder
86 95 45 07 Andersen K.
86 95 45 08 Jensen O.
86 95 45 11 Kragh Jørgen
86 95 45 14 Eriksen J.
86 95 45 20 Hertha Bofællesskab
86 95 45 27 Hansen S.
86 95 45 29 Jappe A.L.
86 95 45 35 Laursen C.C.
86 95 45 37 Johansen H.C.
86 95 45 38 Pedersen B.M.
86 95 45 43 Thygesen M.
86 95 45 44 Garantag ApS
86 95 45 45 Hera Proces Og Instrumentservice
86 95 45 47 Jepsen S.
86 95 45 50 Hiitola-Pedersen Anne
86 95 45 52 Gammelgaard B.J.
86 95 45 55 Johansen Gert
86 95 45 56 Hertha Levefællesskab
86 95 45 58 Landsbyfonden
86 95 45 60 Hansen K.
86 95 45 61 Krogh N.K.
86 95 45 62 Holm Anni
86 95 45 65 Qvie P.
86 95 45 68 Fogh T.
86 95 45 72 Toft J.E.
86 95 45 74 Pedersen P.
86 95 45 77 Holt K.
86 95 45 79 Jappe A.
86 95 45 80 Bechsgaard T.
86 95 45 85 Lund L.
86 95 45 86 Veilberg S.U.L.
86 95 45 88 Kristensen M.
86 95 45 90 Svendsen Torben Entreprenørfirmaet ApS
86 95 45 97 Kudsk Harry og Helle
86 95 45 98 Kjeldsen L.
86 95 46 05 Jeppesen D.
86 95 46 10 Ryall J.
86 95 46 11 Benndal E.L.
86 95 46 20 Bager S.
86 95 46 23 Juncker A.
86 95 46 42 Ddc
86 95 46 55 Gierl L.
86 95 46 83 Høeg B.
86 95 46 90 Wahlstrøm Torben
86 95 46 96 Rasmussen J.
86 95 47 00 Mikkelsen Kim Just
86 95 47 07 Pedersen B.
86 95 47 09 Hansen B.K.
86 95 47 20 Burishus
86 95 47 37 Jensen H.D.
86 95 47 46 Jacobsen N.F.
86 95 47 47 Wiinholt L.L.
86 95 47 48 Treldal J.E.
86 95 47 50 Hyldahl D.
86 95 47 60 Hansen M.R.
86 95 47 67 Dalsgaard P.
86 95 47 74 Pischke D.
86 95 47 86 Kristensen H.B.
86 95 47 88 Bruun Rasmussen C.
86 95 47 96 Stjær Multiservice
86 95 47 97 Thøgersen Carl A/S
86 95 48 00 Kring T.
86 95 48 11 Hagemann-Madsen R.
86 95 48 16 Lauritsen T.
86 95 48 20 Forskningsforeningen
86 95 48 22 Hansen L.
86 95 48 23 Jakobsen K.
86 95 48 24 Jacobsen K.
86 95 48 41 Jensen R.K.
86 95 48 44 Deding J.
86 95 48 45 Jensen P.M.
86 95 48 48 Enevoldsen L.
86 95 48 49 Vissing T.
86 95 48 66 Rosendahl L.
86 95 48 80 Gaarskjær J.
86 95 48 84 Lambrecht R.E.
86 95 48 88 Larsen E.Å.
86 95 49 00 Stenholt L.
86 95 49 01 Jessen G.
86 95 49 19 Østergaard S.
86 95 49 20 Pedersen T.S.
86 95 49 39 Kok D.
86 95 49 42 Rohbrahn P.W.
86 95 49 46 Krogh Thomas
86 95 49 55 Holm J.A.H.
86 95 49 80 Gade J.
86 95 49 90 Mehl S.
86 95 49 95 Gravgaard J.
86 95 49 98 Nørby M.
86 95 71 02 Gammelgaard N.J.
86 95 71 62 Sørensen H.R.
86 95 71 63 Simonsen T.
86 95 73 09 Thomassen T.
86 95 73 50 Malling N.F.
86 95 74 72 Rønde A.M.
86 95 77 47 Hansen A.
86 95 79 79 Strunge P.N.
86 96 00 01 Skjød Borger- og Idrætsforening
86 96 00 02 Jensen T.
86 96 00 03 Skovmøller S.
86 96 00 05 Rasmussen P.
86 96 00 07 Gregersen B.W.
86 96 00 11 Fagerlin K.
86 96 00 12 Jensen O.S.
86 96 00 13 Olsen A.E.
86 96 00 14 Josephsen S.
86 96 00 15 Thomsen A.
86 96 00 16 Jensen H.
86 96 00 18 Fagerlin J.
86 96 00 19 Sørensen H.J.
86 96 00 21 Dremstrup G.
86 96 00 22 HP El-service A/S
86 96 00 23 Sørensen K.G.
86 96 00 25 Hvass T.J.
86 96 00 29 Meier V.
86 96 00 30 Damsboe P.
86 96 00 31 Møller J.
86 96 00 32 Pedersen H.
86 96 00 33 Lund L.
86 96 00 35 Pedersen E.M.
86 96 00 36 Banke J.
86 96 00 37 Westermann Søren
86 96 00 38 Rasmussen G.
86 96 00 39 Nielsen T.Å.
86 96 00 41 Landsbækgård /Carsten Grauslund Pedersen
86 96 00 45 Pedersen B.B.
86 96 00 48 Nielsen Niels Vagn
86 96 00 49 Mathiassen U.
86 96 00 50 Egelund L.
86 96 00 52 Møller Hansen O.
86 96 00 58 Lorenzen J.
86 96 00 61 Sørensen T.W.
86 96 00 62 Sørensen F.
86 96 00 64 Jensen V.E.
86 96 00 69 Rasmussen P.K.
86 96 00 74 Jakobsen G.
86 96 00 75 Jørgensen H.J.
86 96 00 78 Andersen H.
86 96 00 79 Nygaard Henrik
86 96 00 80 Højerslev E.
86 96 00 81 Sørensen Hanne
86 96 00 83 Outze H.
86 96 00 84 Glargaard M.
86 96 00 86 Hartmann-Pedersen C.
86 96 00 87 Søften Birarm
86 96 00 89 Angel H.
86 96 00 90 Andersen A.
86 96 00 91 Hansen K.S.
86 96 00 92 Oades G.C.
86 96 00 93 Loft J.
86 96 00 94 Svendsen C.
86 96 00 95 Carstensen P.
86 96 00 96 Sørensen P.A.C.
86 96 00 97 Sørensen L.S.
86 96 00 98 Bentzen L.
86 96 00 99 Mortensen R.
86 96 01 00 Århus B.
86 96 01 01 Johansen F.
86 96 01 03 Kristensen P.
86 96 01 05 Olsen F.
86 96 01 06 Jensen J.C.
86 96 01 09 Kristensen K.
86 96 01 10 Rasmussen K.H.
86 96 01 11 Højgaard R.
86 96 01 12 Josefsen O.
86 96 01 13 Jensen J.A.
86 96 01 15 Rasmussen H.B.
86 96 01 16 Iso Kontorservice
86 96 01 18 Hansen H.
86 96 01 20 Lykke L.
86 96 01 25 Thomsen J.
86 96 01 26 Sørensen J.
86 96 01 29 Bekoteknik A/S
86 96 01 31 Fogh H.
86 96 01 32 Hansen V.G.
86 96 01 33 Bach M.R.B.
86 96 01 35 Bach L.
86 96 01 40 Pedersen E.
86 96 01 42 Vedel A.
86 96 01 51 Jørgensen T.
86 96 01 53 Andersen E.
86 96 01 56 Aagesen M.
86 96 01 57 Johansen K.
86 96 01 58 Bach T.
86 96 01 59 Kristensen K.
86 96 01 60 Andersen F.
86 96 01 62 Jensen E.D.
86 96 01 63 Hansen P.E.
86 96 01 64 Rohde L.
86 96 01 65 Bredahl J.K.
86 96 01 67 Josefsen Henny Møller
86 96 01 70 Nielsen I.
86 96 01 75 Bojesen E.
86 96 01 77 Aage Johnsen Tømrer - Og Byggefirma
86 96 01 80 Berthelsen B.H.
86 96 01 82 Urbakken
86 96 01 83 Urbakken
86 96 01 84 Knudsen K.H.
86 96 01 85 Jyrgensen C.M.
86 96 01 93 Bakkestrøm B.
86 96 01 94 Thiede G.L.
86 96 01 95 Skjød Smede- og Maskinfabrik
86 96 01 97 Pedersen M.
86 96 02 00 Nørgaard C.
86 96 02 01 Willumsen R.
86 96 02 02 Kristensen K.O.
86 96 02 03 Willumsen R.

86 96 02 04 Wedel K.
86 96 02 05 Fjeldsted B.
86 96 02 07 Juul F.
86 96 02 10 Kristensen J.
86 96 02 11 Hansen S.
86 96 02 12 Hansen Poul Erik
86 96 02 13 Hansen P.E.
86 96 02 15 Nielsen A.S.
86 96 02 16 Christiansen B.
86 96 02 17 Pedersen B.
86 96 02 19 Eggebrecht P.
86 96 02 20 Petersen K.
86 96 02 28 Antonsen M.
86 96 02 32 Skaarup G.
86 96 02 50 Møller H.
86 96 02 52 Hellemann N.
86 96 02 53 Deregt T.
86 96 02 54 Skødt C.
86 96 02 60 Møller-Nielsen C.
86 96 02 61 Andersen M.B.
86 96 02 70 Møller-Nielsen C.
86 96 02 72 Ladefoged K.
86 96 02 80 Nielsen A.
86 96 02 81 Hyldahl K.K.
86 96 02 82 Müller B.
86 96 02 86 Hørlück Jonna
86 96 02 89 Appelt I.
86 96 02 90 Mikkelsen A.
86 96 02 96 Callesen Linda R og Christian
86 96 03 02 Ghonim H.
86 96 03 03 Rasmussen B.
86 96 03 04 Smith C.
86 96 03 30 Fredslund K.B.
86 96 03 33 Ruskjær A.K.
86 96 03 46 Larsen K.
86 96 03 48 Michael Tuna Olesen
86 96 03 60 Nickelsen C.
86 96 03 93 Shames Ali M.H.
86 96 03 96 Hansen H.A.
86 96 04 02 Andersen S.M.
86 96 04 04 Socialkonsulenten
86 96 04 21 Plejehjemmet Elmehøj Fax
86 96 04 33 Poulsen H.
86 96 04 40 Kruse T.
86 96 04 42 Astrup J.D.M.
86 96 04 44 Egsgaard S.
86 96 04 57 Viftoft K.
86 96 05 05 Larsen R.
86 96 05 07 Møller B.
86 96 05 10 Laursen V.S.
86 96 05 15 Jader M.
86 96 05 31 Jensen G.E.
86 96 05 35 Andresen A.B.
86 96 05 60 Nielsen J.M.
86 96 05 65 Ultimativ Massage
86 96 05 66 Andresen L.
86 96 05 67 Stidsen Nikolaj & Yvonne R. Stidsen
86 96 05 68 Ældrecenter Møllegården Fax
86 96 05 70 Nielsen J.M.
86 96 05 88 Bidstrup M.
86 96 05 95 Tholstrup D.
86 96 06 02 Christensen C.
86 96 06 07 Rohde K.
86 96 06 13 Hansen J.
86 96 06 29 Vestas Control Systems A/S
86 96 06 36 Jensen J.
86 96 06 44 Rasmussen K.J.
86 96 06 55 Frisch M.
86 96 06 64 Genbrugsbutik Hammel
86 96 06 66 Selr K.
86 96 06 76 Ma H.
86 96 06 96 Andersen L.V.
86 96 06 97 Nielsen K.E.
86 96 07 00 Murerfirmaet Kiil Og Nielsen A/S
86 96 07 01 Murerfirmaet Kiil Og Nielsen A/S
86 96 07 09 Omann L.
86 96 07 17 Kyst E.
86 96 07 18 Holst K.M.
86 96 07 19 Salon Degner
86 96 07 29 Sørensen S.A.
86 96 07 37 Fryoenlund S.
86 96 07 67 Illum H.P.
86 96 07 70 Munk K.
86 96 07 71 Pedersen M.L.
86 96 07 75 Jensen H.
86 96 07 91 Danielsen S.
86 96 08 00 Mortensen L.L.
86 96 08 08 Langberg R.P.
86 96 08 21 Hinnerup Motionscenter
86 96 08 29 Søndergaard Jensen U.
86 96 08 31 Vestas Control Systems A/S
86 96 08 32 Vestas Control Systems A/S
86 96 08 38 Spliid K.
86 96 08 40 Menadic S.
86 96 08 41 Erichsen A.L.
86 96 08 50 Johanson T.
86 96 08 66 Lærke P.
86 96 08 71 Kattegat Seafood A/S
86 96 08 80 Hansen K.
86 96 08 89 Jette Basse Aps
86 96 09 10 Kudsk J.
86 96 09 60 Capello Salon
86 96 09 61 Lange M.
86 96 09 97 Sørensen N.F.
86 96 09 98 Rasmussen T.
86 96 09 99 Jacobsen F.
86 96 10 03 Dalhoff Leif
86 96 10 05 Hammel Plast A/S
86 96 10 07 Bruun K.
86 96 10 08 Frijsenborg Apotek
86 96 10 11 Home Hammel
86 96 10 14 Janner M.
86 96 10 15 Frisenborg Apotek
86 96 10 18 Graugaard B.
86 96 10 20 Matas
86 96 10 22 Hammel Boghandel
86 96 10 25 Olsen V.
86 96 10 27 Sørensen V.
86 96 10 28 Jensen G.
86 96 10 29 Lorentzen B.
86 96 10 30 Christensen J.P.
86 96 10 32 Pedersen C.E.
86 96 10 35 Nielsen A.
86 96 10 38 Kristensen K.
86 96 10 41 Kristensen M.
86 96 10 44 Pedersen H.G.
86 96 10 48 Nielsen V.
86 96 10 50 Hansen L.
86 96 10 52 Tøjeksperten
86 96 10 55 Eriksen A.
86 96 10 57 Lædderlet
86 96 10 58 Bavinchi
86 96 10 60 Holm's Maskinservice
86 96 10 64 Pedersen Bo
86 96 10 65 Laursen E.
86 96 10 66 Strocc ApS

86 96 10 69 Rohde Kurt og Jens Peter
86 96 10 70 Frandsen V.
86 96 10 71 Hammel Cykellager
86 96 10 72 Rey E.E.
86 96 10 79 Dalhoff L.
86 96 10 80 Hammel Vandværk I/S
86 96 10 81 Pedersen H.
86 96 10 86 Pedersen A.
86 96 10 87 Løvendahl M.
86 96 10 90 Christensen H.
86 96 10 96 Dørup E.
86 96 10 97 Jensen B.
86 96 10 98 Pedersen O.R.
86 96 10 99 Göldner J.
86 96 11 00 Olsen L.
86 96 11 02 Kej J.
86 96 11 04 Jensen T.L.
86 96 11 05 Bjerre C.
86 96 11 06 Petersen L.N.
86 96 11 10 Søby Kirke
86 96 11 11 Andersson N.E.
86 96 11 12 Bach Søren og Hanne
86 96 11 13 Madsen J.A.
86 96 11 14 Lægager R.
86 96 11 15 Johansen T.R.
86 96 11 17 Jensen L.
86 96 11 21 Højgaard A.
86 96 11 22 Koch A.P.
86 96 11 25 Hammel Begravelsesforretning
86 96 11 26 Dyhr A.
86 96 11 27 Madsen R.E.
86 96 11 31 Mackeprang Jørgen tandlæge
86 96 11 33 Madsen J.V.
86 96 11 34 Sørensen P.
86 96 11 36 Jensen J.
86 96 11 37 Dahl E.
86 96 11 41 Justesen B.
86 96 11 46 Jensen Y.
86 96 11 47 Farveservice
86 96 11 50 Jørgensen D.
86 96 11 51 Iversen J.
86 96 11 52 Sørensen B.
86 96 11 53 Thomsen E.
86 96 11 57 Krog T.
86 96 11 59 Nielsen E.
86 96 11 61 Pedersen J.
86 96 11 64 Larsen N.K.
86 96 11 65 Olesen Henrik
86 96 11 66 Junge S.
86 96 11 69 Møgelbjerg G.K.
86 96 11 74 Jensen C.E.
86 96 11 76 Kristensen L.B.
86 96 11 80 Aagaard M.
86 96 11 83 Nørgaard M.
86 96 11 88 Ørbæk S.
86 96 11 89 Jørgensen P.
86 96 11 91 Iversen J.
86 96 11 92 Michelsen Vita
86 96 11 93 Mortensen E.
86 96 11 95 Jørgensen J.
86 96 11 96 Petersen O.Å.
86 96 11 97 Beck K.
86 96 11 99 Torbensen E.
86 96 12 02 Mariehønen
86 96 12 06 Sørensen R.M.
86 96 12 07 Karlsen J.
86 96 12 09 Rohde L.
86 96 12 10 Jensen H.A.
86 96 12 13 Sørensen J.G.
86 96 12 15 Knudsen A.G.
86 96 12 22 Christensen Chr Eftf.
86 96 12 24 Bageren på Randersvej
86 96 12 25 Harlou E.
86 96 12 27 Brunsgård J.
86 96 12 31 Rasmussen T.J.
86 96 12 32 Hansen O.H.
86 96 12 33 Sørensen V.B.
86 96 12 35 Madsen V.B.
86 96 12 36 Hammel Stenhuggeri
86 96 12 37 Jensen P.E.
86 96 12 38 A-klassen Klimtholm
86 96 12 39 Dahl Nielsen René, skorstensfejermester
86 96 12 40 Lorentzen L.T.
86 96 12 50 Familieslagteren Aps
86 96 12 52 Sørensen F.B.
86 96 12 63 Hansen A.L.
86 96 12 65 Busch H.J.
86 96 12 68 Christensen N.
86 96 12 72 Hansen T.
86 96 12 77 Hammelegnens Kvægavlsforening
86 96 12 79 Christensen J.U.
86 96 12 81 Hammel Gymnastikforening
86 96 12 82 Sørensen E.
86 96 12 84 Jensen E.
86 96 12 86 Prebensen R.J.H.
86 96 12 87 Nygaard J.
86 96 12 89 Koch H.J.
86 96 12 90 Agerholm S.A.
86 96 12 91 Pinderup U.
86 96 12 95 Jensen K.
86 96 12 96 Statoil Servicecenter
86 96 12 98 Bæk E.
86 96 12 99 Favrskov Taxi Henning Jakobsen
86 96 13 00 Frijsenborg Efterskole
86 96 13 01 Nielsen H.
86 96 13 02 Mette Salon
86 96 13 03 Vestergaard Å.
86 96 13 05 Andersen R.
86 96 13 06 Pedersen K.
86 96 13 08 Schou E.
86 96 13 09 Pedersen F.
86 96 13 10 Jensen L.
86 96 13 12 Jensen B.
86 96 13 14 Holm K.
86 96 13 16 Kristensen P.T.
86 96 13 21 Jacobsen B.
86 96 13 24 Bahnsen L.
86 96 13 25 Helbo T.
86 96 13 29 Christensen Y.
86 96 13 30 Frølund S.
86 96 13 31 Kathoim C.
86 96 13 43 Madsen I.
86 96 13 51 Molbech S.
86 96 13 53 Vadstrup J.
86 96 13 56 Pedersen Else Marie
86 96 13 58 Horn K.
86 96 13 59 Bagge G.
86 96 13 61 Jensen I.T.
86 96 13 65 Frederiksen S.
86 96 13 67 Kristensen E.K.
86 96 13 69 Jørgensen S.B.
86 96 13 72 Sørensen K.
86 96 13 73 Severinsen G.
86 96 13 74 Gammelgaard Arne og Kirsten

86 96 13 75 Knop H.
86 96 13 77 Dyhr J.
86 96 13 79 Århus Stiftstiden Hammel Redaktion
86 96 13 81 Spørring P.L.
86 96 13 82 Jensen A.G.W.
86 96 13 87 Axelsen J.
86 96 13 90 Bjerborg El Service A/S
86 96 13 91 Pedersen E.Å.
86 96 13 92 Jensen M.G.
86 96 13 93 Severinsen A.
86 96 13 96 Jensen K.
86 96 13 98 Andersen J.
86 96 13 99 Miko Garant Gardiner ApS
86 96 14 00 Wefri A/S
86 96 14 01 Hair Trends
86 96 14 02 Key2know A/S
86 96 14 03 Storgaard H.H.
86 96 14 04 Discotheque One
86 96 14 05 Vestergaard Nielsen L.
86 96 14 08 Ehlertsen O.
86 96 14 16 Rasmussen B.
86 96 14 17 Nielsen N.
86 96 14 18 Jensen M.
86 96 14 19 Sandorff T.
86 96 14 23 Poulsen N.
86 96 14 25 Madsen A.
86 96 14 30 Wemmelund A.
86 96 14 31 Hansen C.S.
86 96 14 33 Verners Planteskole A/S
86 96 14 34 Kjær Andersen P.
86 96 14 36 Jakobsen H.
86 96 14 37 Jensen J.
86 96 14 38 Graugaard E.
86 96 14 39 Mikkelsen N.J.
86 96 14 42 Graff B.
86 96 14 46 Skjødt S.
86 96 14 48 Christiansen I.
86 96 14 49 Falkenberg Mette
86 96 14 54 Jørgensen K.V.
86 96 14 56 Simonsen Bertil Krog ApS
86 96 14 58 Hasager E.
86 96 14 59 Lorentzen P.
86 96 14 60 Jakobsen Erik
86 96 14 64 Nielsen S.V.
86 96 14 66 Stæhr J.
86 96 14 67 Jensen B.
86 96 14 71 Jensen E.
86 96 14 75 Christiansen C.
86 96 14 77 Jensen L.P.
86 96 14 78 Egelund J.
86 96 14 80 Restaurant Pot Mølle Aps
86 96 14 81 Kristiansen Y.
86 96 14 83 Rasmussen G.
86 96 14 84 Sørensen K.
86 96 14 85 Jensen P.E.
86 96 14 87 Bording P.
86 96 14 89 Nielsen H.
86 96 14 91 Folsach J.
86 96 14 92 Højgaard B.
86 96 14 95 Mikkelsen E.
86 96 14 96 Holmstrup O.
86 96 14 97 Madsen A.
86 96 14 99 SuperBrugsen Hammel
86 96 15 01 Tandlægerne Torvet Hanne Bach, Britta Ibsen, Sofie Poulsen, Lone Hansen
86 96 15 03 Rasmussen G.
86 96 15 08 Harder G.
86 96 15 10 RN Autoservice
86 96 15 11 Christensen M.S.
86 96 15 13 Kirkegaard V.
86 96 15 14 Mikkelsen Lis ApS
86 96 15 17 Laursen E.
86 96 15 18 Jeppesen K.
86 96 15 20 H Pedersen N.
86 96 15 22 Jacobsen S.
86 96 15 23 Andersen N.K.
86 96 15 28 Maigård H.
86 96 15 33 Christensen A.B.
86 96 15 35 Nmt Smedegaard El - Service Aps
86 96 15 36 Mosegaard (Kirsten Schouborg Gertsen)
86 96 15 37 Rasmussen E.
86 96 15 38 Skov K.E.
86 96 15 39 Bækgaard H.
86 96 15 43 Pedersen V.S.
86 96 15 44 City Blomster
86 96 15 45 Lund Jensen P.
86 96 15 49 Jensen E.
86 96 15 50 Pedersen M.
86 96 15 51 Madsen K.H.
86 96 15 56 Frandsen F.
86 96 15 57 Johnsen K.
86 96 15 58 Andersson M.
86 96 15 60 Pedersen A.
86 96 15 63 Munk B.
86 96 15 69 Dalhoff L.
86 96 15 71 Nielsen A.
86 96 15 72 Madsen T.
86 96 15 73 Mathiesen E.
86 96 15 74 Jensen T.M.
86 96 15 76 Madsen E.
86 96 15 79 Koch K.E.
86 96 15 80 Nielsen H.
86 96 15 81 Rasmussen K.M.
86 96 15 82 Verner K.E.
86 96 15 94 Jensen B.E.
86 96 15 95 Jensen P.E.
86 96 15 96 Stubmark Allan
86 96 15 99 Stark Hammel Trælast
86 96 16 03 Jensen E.
86 96 16 05 Mark I.Å.
86 96 16 08 Christensen J.
86 96 16 10 Frijsenborgkontoret
86 96 16 11 Milan A.
86 96 16 13 Dørup A.L.
86 96 16 15 Guldbrandt H.
86 96 16 16 Pedersen M.
86 96 16 17 Hammel Hallerne
86 96 16 18 Pedersen E.
86 96 16 20 Henriksen A.
86 96 16 24 Gleerup I.
86 96 16 30 Jensen M.
86 96 16 32 Jespersen K.
86 96 16 35 Andersen B.
86 96 16 36 Tera Profil Aps
86 96 16 39 Kjeldsen S.A.
86 96 16 41 Skou K.
86 96 16 43 Henriksen S.
86 96 16 44 Jensen S.
86 96 16 45 Molbech J.
86 96 16 46 Rasmussen L.
86 96 16 47 Lægager J.
86 96 16 51 Sørensen J.B.
86 96 16 52 Jensen A.
86 96 16 53 Kristensen J.A.
86 96 16 54 Schmidt I.
86 96 16 55 Glargaard J.
86 96 16 58 Carlsen D.

86 96 16 60 Linnebjerg H.
86 96 16 61 Møller M.
86 96 16 63 Eskebjerg Jørgen
86 96 16 65 Josephsen J.P.
86 96 16 66 Plougmand S.
86 96 16 67 Nielsen A.M.
86 96 16 68 Sehested K.
86 96 16 74 Sørensen J.B.
86 96 16 76 Andreassen P.
86 96 16 80 Christiansen E.
86 96 16 84 Dyrhberg D.
86 96 16 85 Pedersen B.N.
86 96 16 86 Kristensen A.
86 96 16 89 Jensen J.
86 96 16 91 Buch M.
86 96 16 92 Mikkelsen U.
86 96 16 94 Sørensen A.
86 96 16 96 Frijsendal Friskole
86 96 16 97 Østergaard V.
86 96 17 01 Dansk Røde Kors
86 96 17 03 Laustsen R.S.
86 96 17 05 Hansen I.
86 96 17 06 Leth T.
86 96 17 07 Nielsen Anton R
86 96 17 13 Hansen O.
86 96 17 14 Favrskov - Gruppen A/S
86 96 17 17 Goldmann P.
86 96 17 18 Clausen E.
86 96 17 19 Skou A.
86 96 17 20 Christensen O.
86 96 17 22 Hammel Handelsstandsforening
86 96 17 24 Kristensen V.
86 96 17 25 Sørensen R.
86 96 17 26 Jensen S.K.
86 96 17 27 Christiansen J.H.
86 96 17 29 Poulsen B.
86 96 17 32 Iversen H.
86 96 17 35 Jensen B.
86 96 17 36 Olsen L.
86 96 17 37 Salon Christoff
86 96 17 39 Andreasen E.
86 96 17 42 Møller Nielsen H.
86 96 17 44 Hansen W.R.
86 96 17 45 Timmermann K.
86 96 17 46 Refsgaard E.
86 96 17 51 8. Taankvist
86 96 17 52 Hansen P.D.
86 96 17 53 Salon Degner (Damefrisør)
86 96 17 54 Nielsen H.B.
86 96 17 55 Politiet i Hammel
86 96 17 57 Østergaard I.
86 96 17 59 Kristensen S.
86 96 17 60 Bach J.
86 96 17 61 Jørgensen J.
86 96 17 63 Varmemesterkontor Tlf
86 96 17 68 Andersen B.
86 96 17 69 Madsen B.
86 96 17 70 Nybolig Hammel I/S
86 96 17 72 Andreasen A.
86 96 17 73 Høeg F.
86 96 17 74 Jensen J.
86 96 17 76 Kleinstrup T.
86 96 17 78 Kirkegaard M.
86 96 17 84 Brodersen M.
86 96 17 86 Rasmussen P.
86 96 17 87 Jensen E.I.
86 96 17 89 Pedersen O.R.
86 96 17 91 Ilsøe G.
86 96 17 96 Sørensen L.
86 96 18 01 Kristensen K.
86 96 18 04 Madsen C.O.
86 96 18 10 Baunsgaard S.E.
86 96 18 13 Degn B.
86 96 18 15 Andersen I.
86 96 18 19 Hammel Golf Klub
86 96 18 22 Grimstrup-Larsen A.
86 96 18 24 Valentinsen H.
86 96 18 27 Løgager J.S.
86 96 18 30 Århus Motor Klub
86 96 18 31 Sørensen J.
86 96 18 33 Andersen Bent
86 96 18 34 Bach Jytte
86 96 18 35 Hansen B.F.
86 96 18 36 Rasmussen K.
86 96 18 40 Mathiasen H.
86 96 18 41 Jack M.
86 96 18 45 Sørensen K.W.
86 96 18 46 Carlsen M.M.
86 96 18 47 Stisen A.M.
86 96 18 48 Rognås L.K.
86 96 18 49 Daginstitutionen Skovvang
86 96 18 52 Østergaard P.E.
86 96 18 58 Reuther B.
86 96 18 61 Niewald K.
86 96 18 62 Drejer H.
86 96 18 63 Madsen B.
86 96 18 64 Rohde C.O.
86 96 18 69 Kalris-Nielsen E.
86 96 18 71 Madsen R.B.
86 96 18 75 Holmskov O.
86 96 18 81 Nygaard S.
86 96 18 82 Bødker I.
86 96 18 83 Broberg N.
86 96 18 85 Hammel Idrætscenter
86 96 18 88 Østergaard A.
86 96 18 89 Josefsen E.
86 96 18 90 Korsgaard N.
86 96 18 92 Eriksen B.M.
86 96 18 96 Hammel Renseanlæg
86 96 18 98 Sørensen K.
86 96 18 99 Ekelund Holding A/S
86 96 19 06 Sørensen H.
86 96 19 08 Hammel Gymnastikforening
86 96 19 09 Seeberg F.
86 96 19 10 Alsandi S.
86 96 19 14 Hollenbo O.
86 96 19 15 Reiffenstein D.
86 96 19 17 Poulsen P.
86 96 19 19 Fink Skjold J
86 96 19 20 Jensen M.
86 96 19 21 Sørensen K.H.
86 96 19 23 Stubberup M.
86 96 19 24 10. Klasse Center
86 96 19 25 Christiansen J C H
86 96 19 34 Østerby R.
86 96 19 38 Steenholt M.
86 96 19 39 Bisgaard P.
86 96 19 41 Fredborg O.
86 96 19 42 Bælum M.
86 96 19 50 Rasmussen L.
86 96 19 53 Rasmussen L.
86 96 19 54 Hasagergaard Hønseri
86 96 19 55 Holst J.
86 96 19 56 Nielsen H.J.
86 96 19 57 Thomsen H.
86 96 19 58 Nielsen S.
86 96 19 62 Christensen P.
86 96 19 63 Abildgaard S.
86 96 19 64 Petersen T.

86 96 19 65 Jensen Kurt
86 96 19 66 Matthiasen H.
86 96 19 70 Sørensen A.
86 96 19 71 Nielsen K.
86 96 19 72 Varming M.
86 96 19 76 Kleinstrup T.
86 96 19 77 Advokatfirmaet Elholm og Herrig
86 96 19 81 Buch K.
86 96 19 83 Jørgensen J.K.
86 96 19 85 Dahl Nielsen B.
86 96 19 86 Pedersen P.
86 96 19 87 Fogholm G.
86 96 19 92 Pedersen U.
86 96 19 94 Jacobsen I.
86 96 19 96 Clausen J.
86 96 19 99 Jensen I.
86 96 20 00 Wavin
86 96 20 01 Ivan Østergaard Jensen Tømrermester A/S
86 96 20 02 Fregerslev T.
86 96 20 03 Knudsen Per Holm Psykoterapeut & Sexolog
86 96 20 06 Skriver D.
86 96 20 08 Fredslund B.B.
86 96 20 11 Würtz J.
86 96 20 14 Dyrlægegruppen Frijsenborg A/S
86 96 20 17 Pedersen P.
86 96 20 18 Carlsberg/Tuborg Fadølsforsyningen
86 96 20 21 Matthiasen S.A.
86 96 20 22 Elmar
86 96 20 25 Smithson H.
86 96 20 26 Jensen M.K.
86 96 20 30 Pedersen E.
86 96 20 35 Boye N.E.
86 96 20 36 Kristiansen H.
86 96 20 37 Baastrup E.
86 96 20 42 Knudsen B.
86 96 20 43 Eskildsen A.
86 96 20 44 Møller Nielsen L.
86 96 20 45 Pedersen S.
86 96 20 47 Josefsen H.
86 96 20 48 Jensen B.
86 96 20 52 Graugaard-Jensen C.
86 96 20 53 Nielsen J.
86 96 20 54 Jensen K.
86 96 20 55 Jørgensen L.
86 96 20 60 Grann I.
86 96 20 62 Albertsen K.
86 96 20 63 Pedersen I.
86 96 20 66 Jensen B.
86 96 20 67 Henriksen H.
86 96 20 70 Gade L.
86 96 20 71 Kavakli N.
86 96 20 73 Andersen S.P.
86 96 20 75 Poulsen H.L.
86 96 20 80 Have M.J.
86 96 20 81 Favrskov Handyman
86 96 20 83 Kristensen M.
86 96 20 84 Holm S.T.
86 96 20 86 Bach-Valeur N.
86 96 20 87 Nielsen V.
86 96 20 88 Johansen E.
86 96 20 92 Ludvigsen E.H.
86 96 20 93 Sparre B.
86 96 20 97 Trouelsen C.M.
86 96 21 00 Hammel Pizza
86 96 21 01 Bel-Fam
86 96 21 05 Andreasen E.
86 96 21 07 Jensen E.H.
86 96 21 08 Vitten B.
86 96 21 12 Bøhl H.
86 96 21 13 Pedersen F.
86 96 21 15 Broberg J.
86 96 21 16 Lolholm M.
86 96 21 18 Poulsen H.
86 96 21 21 Holm J.B.
86 96 21 22 Klammer B.
86 96 21 24 Rasmussen H.
86 96 21 25 Anbæk Maskinstation A/S
86 96 21 26 Rasmussen Harald
86 96 21 35 Damsgaard P.
86 96 21 42 Christensen S.H.
86 96 21 45 Nielsen T.
86 96 21 46 Knudsen V.H.
86 96 21 48 Gravgaard M.
86 96 21 49 Christiansen J.L.
86 96 21 50 Lauritsen V.W.
86 96 21 51 Nielsen P.
86 96 21 53 Thomsen B.
86 96 21 54 Jensen H
86 96 21 55 Pedersen L.B.
86 96 21 56 Sørensen S.W.
86 96 21 58 Poulsen F.
86 96 21 65 Møller Pedersen C.
86 96 21 66 Nielsen K.
86 96 21 68 Østergaard M.P.
86 96 21 71 Pedersen Frits
86 96 21 76 Kornum O.
86 96 21 78 Pedersen R.
86 96 21 80 Christensen N.
86 96 21 82 Christensen C.A.
86 96 21 89 Farveservice
86 96 21 92 Sørensen E.
86 96 21 93 Kran og Elevatorservice ApS
86 96 21 95 Olesen E.
86 96 21 96 Ehj Entreprenør - Aut. Kloakmester
86 96 22 02 Løgager H.
86 96 22 08 Hansen J.
86 96 22 09 Iversen S.
86 96 22 13 Ulfkjær L.S.
86 96 22 14 Aagaard L.
86 96 22 15 Smed A.
86 96 22 18 Jensen V.R.
86 96 22 19 Sørensen G.
86 96 22 20 Laubjerg L.
86 96 22 21 Steenfeldt K.
86 96 22 22 Andersen S.
86 96 22 23 Bottke Leif K
86 96 22 24 Lassen J.
86 96 22 30 Blume D.
86 96 22 32 Laursen A.
86 96 22 33 Brogens K.F.
86 96 22 34 John'S Bodega Aps
86 96 22 35 Hauge K.M.
86 96 22 40 Jensen E.F.
86 96 22 41 Madsen A.
86 96 22 45 Andersen H.
86 96 22 48 Haurum M.
86 96 22 49 Andersen N.C.
86 96 22 50 Piotrowski J.
86 96 22 53 Thougaard G.
86 96 22 59 Storgaard H.
86 96 22 63 Knutsson S.
86 96 22 65 Hansen K.
86 96 22 67 Nielsen A.
86 96 22 68 Sørensen I.

86 96 22 70 Andersen A.
86 96 22 75 Hansen H.V.
86 96 22 77 Sørensen T.
86 96 22 79 Frandsen V.
86 96 22 82 Jensen N.S.
86 96 22 83 Svensson R.
86 96 22 84 Sørensen P.
86 96 22 86 Madsen P.E.
86 96 22 87 Kaasgaard P.
86 96 22 88 Petersen P.J.
86 96 22 91 Sjørup G.
86 96 22 92 Kudsk H.
86 96 22 93 Kristensen E.
86 96 22 96 Andersen L.S.
86 96 22 97 Jensen N.J.
86 96 22 99 Andersen A.
86 96 23 00 Dyrlægegruppen Frijsenborg A/S
86 96 23 01 Jensen L.
86 96 23 02 Nielsen K.
86 96 23 03 Vindskov P.
86 96 23 04 Christoffersen M.
86 96 23 06 Dahl E.W.
86 96 23 08 Rørbæk E.M.
86 96 23 12 Sørensen B.
86 96 23 13 Honore J.Å.
86 96 23 16 Olesen J.
86 96 23 18 Bak K.D.
86 96 23 19 Niewald J.C.
86 96 23 20 Hegaard-Holding Aps
86 96 23 23 Profil Optik
86 96 23 24 Andersen S.
86 96 23 26 Larsen B.
86 96 23 27 Jensen S.
86 96 23 28 Østergård T.
86 96 23 29 Nielsen H.L.W.
86 96 23 30 Bundgaard M.
86 96 23 31 Falkenberg J.
86 96 23 32 Sørensen P.
86 96 23 35 Grimar K.
86 96 23 38 Sørensen M.
86 96 23 39 Meinethe I.
86 96 23 41 Kristensen L.
86 96 23 42 Villumsen J.
86 96 23 44 Hammel Plast A/S
86 96 23 46 Føns H.
86 96 23 52 Rasmussen T.
86 96 23 53 Kristensen S.
86 96 23 55 Keller Kaj og Lene
86 96 23 59 Nielsen E.C.
86 96 23 61 Christensen V.
86 96 23 62 Enevoldsen S.
86 96 23 63 Nielsen Jonna og Hans Kurt
86 96 23 65 Kristensen W.
86 96 23 67 Christensen B.M.
86 96 23 70 Madsen J.
86 96 23 73 Lyngsø K.
86 96 23 75 Rytter J.
86 96 23 76 Ilsø E.
86 96 23 77 Midtjyllands Avis
86 96 23 78 Nissen K.
86 96 23 81 Kattenhøj B.
86 96 23 82 Christensen Å.
86 96 23 84 Rasmussen I.
86 96 23 86 Nielsen I.
86 96 23 87 Konge H.
86 96 23 88 Nielsen Å.B.
86 96 23 94 Siegfredsen F.
86 96 23 95 Jørgensen H.S.
86 96 23 99 Andreasen G.
86 96 24 03 Thomsen H.
86 96 24 07 Mosberg H.
86 96 24 08 Bliktuden Hammel ApS
86 96 24 10 Pedersen R.
86 96 24 14 Rasmussen G.
86 96 24 17 Nielsen B.
86 96 24 19 Møller K.
86 96 24 20 Svenstrup Forsamlingshus
86 96 24 21 Kirkens Korshær
86 96 24 24 Laursen I.K.
86 96 24 25 Marsk Stig
86 96 24 26 Andersen Erling Kirkegaard Tømrer og Byggefirma
86 96 24 27 Bossow Y.
86 96 24 29 Kolby J.
86 96 24 30 Ehlertsen A.
86 96 24 31 Rasmussen G.
86 96 24 34 Daugaard D.A.
86 96 24 37 Østergård H.
86 96 24 39 Christensen K.
86 96 24 40 Due F.
86 96 24 41 Skjødt K.
86 96 24 42 Byens Auto Aps
86 96 24 43 Jensen S.
86 96 24 44 Bak M.
86 96 24 46 Andersen P.
86 96 24 47 Andersen W.
86 96 24 48 Ulriksen S.
86 96 24 55 Pedersen P.
86 96 24 60 Madsen H.
86 96 24 61 Madsen G.
86 96 24 66 Schøler B.
86 96 24 73 Becher J.
86 96 24 74 Thøgersen I.
86 96 24 75 Sciteq Aps
86 96 24 76 Nielsen G.
86 96 24 77 Lind R.
86 96 24 82 Jensen D.
86 96 24 84 Andersen R.
86 96 24 86 Hvarregaard T.
86 96 24 87 Hammel Installation A/S
86 96 24 89 Nielsen John
86 96 24 92 Bjørsrud K.
86 96 25 00 Lægerne Sallvej Hammel
86 96 25 02 Sørensen B.M.
86 96 25 03 Jørgensen M.B.
86 96 25 04 Mogensen B.
86 96 25 05 Hansen B.
86 96 25 06 Nielsen D.E.
86 96 25 11 Jensen A.C.
86 96 25 12 Jensen G.
86 96 25 13 Larson K.A.
86 96 25 15 Nielsen B.
86 96 25 18 Jørgensen K.
86 96 25 19 Storgård O.
86 96 25 20 Iversen K.
86 96 25 21 Grøn L.O.
86 96 25 23 Frederiksen L.
86 96 25 26 Hammel Tømrer- og Snedkerforretning ApS
86 96 25 29 Jensen Erik
86 96 25 30 Eriksen B.
86 96 25 33 Kvist L.
86 96 25 35 Center Klosken
86 96 25 36 Kristoffersen S.A.
86 96 25 39 Overgaard T.
86 96 25 46 Christensen O.T.
86 96 25 47 Iversen R.P.
86 96 25 48 Petersen L.J.
86 96 25 50 Levinsen R.

86 96 25 53 Nielsen B.
86 96 25 55 Hammel Installation A/S
86 96 25 56 Nordstrøm B.
86 96 25 57 Pedersen L.
86 96 25 59 Andersen Henrik
86 96 25 61 Jensen E.
86 96 25 66 Sørensen John R Frr
86 96 25 67 Andreasen E.
86 96 25 72 Koch D.H.
86 96 25 76 Østergaard K.F.
86 96 25 81 Jensen A.K.
86 96 25 86 Justesen H.P.
86 96 25 87 Horup S.
86 96 25 88 EJ Biler
86 96 25 89 Nielsen S.D.
86 96 25 92 Abrahamsen M.S.
86 96 25 93 Andersen P.
86 96 25 96 Graugaard-Jensen F.
86 96 25 97 Nielsen T.
86 96 25 98 Kyhl O.
86 96 25 99 Johansen K.
86 96 26 00 Fotorama Hammel
86 96 26 01 Olsson K.
86 96 26 05 Povlsen H.J.
86 96 26 06 Svendsen C.
86 96 26 16 Josefsen L.
86 96 26 17 Pedersen L.E.
86 96 26 20 Andersen A.
86 96 26 21 Raahede Erland
86 96 26 24 Bubandt E.
86 96 26 25 Rønn P.
86 96 26 27 Jensen E.
86 96 26 29 Rojek B.
86 96 26 34 U.S Pizza
86 96 26 36 Anette Vemgaard
86 96 26 43 Sørensen A.
86 96 26 48 Kristensen I.L.
86 96 26 54 Børnehaven Filuren
86 96 26 56 Jensen J.
86 96 26 57 Jacobsen Å.
86 96 26 58 Nielsen F.L.
86 96 26 60 Hegaard J.
86 96 26 64 Jensen L.B.
86 96 26 68 Nielsen F.L.
86 96 26 70 Harders D.
86 96 26 72 Akselsen K.H.
86 96 26 73 Jensen H.
86 96 26 75 Schaiffel-Nielsen T.
86 96 26 77 Kjelder M.
86 96 26 80 Andersen A.H.
86 96 26 81 Loft H.
86 96 26 83 Kristensen I.L.
86 96 26 85 Jensen I.
86 96 26 86 Olsen G.
86 96 26 88 Frandsen L.
86 96 26 91 Molbo S.
86 96 26 92 Horn H.J.
86 96 26 95 Madsen I.
86 96 26 96 Jensen B.
86 96 27 00 Nielsen Henning
86 96 27 01 Falch V.
86 96 27 12 Pedersen P.R.
86 96 27 15 Larson H.G.
86 96 27 17 Hansen G.
86 96 27 20 Møller F.
86 96 27 21 Christensen M.
86 96 27 23 Klippe Shoppen
86 96 27 27 Christensen K.
86 96 27 31 Pedersen F.F.
86 96 27 32 Møgelbjerg K.
86 96 27 33 Sørensen R.
86 96 27 34 Rasmussen L.
86 96 27 35 Jensen L.B.
86 96 27 37 Dolberg T.
86 96 27 42 Andersen N.D.
86 96 27 44 Koch H.
86 96 27 50 Christensen E.
86 96 27 55 Bøgholm K.
86 96 27 57 Merkelsen I.S.
86 96 27 72 Prebensen K.
86 96 27 88 Andersen L.
86 96 27 90 Bjerborg F.
86 96 27 96 Hauge Henrik
86 96 28 00 Larsen S.
86 96 28 04 Pedersen B.I.
86 96 28 07 Damgaard A.
86 96 28 10 Kjær-Planter
86 96 28 14 Rosenkvist E.
86 96 28 17 Ruus B.M.
86 96 28 22 Soelberg S.
86 96 28 24 Pedersen H.
86 96 28 25 Mindevejens Frisørsalon
86 96 28 26 Ravn C.
86 96 28 27 Kristensen E.
86 96 28 32 Juhl Nielsen Jørgen J
86 96 28 33 Tema Centeret
86 96 28 35 Christoffersen K.
86 96 28 46 Andersen J.R.
86 96 28 48 Nielsen J.G.
86 96 28 60 Nielsen S.
86 96 28 64 Hymøller L.
86 96 28 66 Imerco Hammel
86 96 28 68 Grønkjær H.
86 96 28 78 Møller Jensen B.
86 96 28 81 Hammel Gymnastikforening
86 96 28 82 Hansen C.G.
86 96 28 83 Boilesen K.
86 96 28 84 Christensen T.
86 96 28 86 Thonesen R.
86 96 28 96 Hansen B.P.
86 96 29 01 Andersen J.
86 96 29 04 Louring M.
86 96 29 07 Mølelbjerg M.
86 96 29 10 Pedersen J.
86 96 29 12 Andersen S.T.
86 96 29 14 Christensen G.T.
86 96 29 23 Janken J.H.
86 96 29 25 Pedersen C.
86 96 29 26 Nielsen J.H.
86 96 29 30 Hammel Renseanlæg
86 96 29 31 Jørgensen I.M.F.
86 96 29 33 Madsen J.
86 96 29 34 Pedersen B.
86 96 29 39 Skytthe B.
86 96 29 44 Vinoble Favrskov
86 96 29 45 Vedsted B.
86 96 29 57 Nielsen C.
86 96 29 62 Præst K.
86 96 29 64 Jensen P.K.
86 96 29 70 Vitten S.
86 96 29 84 Sørensen J.
86 96 29 87 Petersen I.M.
86 96 29 90 Hoffmann Ulla
86 96 29 99 Flügger Farver Hammel
86 96 30 00 Nybolig Hammel I/S Nybolig Hammel I/S
86 96 30 01 Pedersen E.K.
86 96 30 02 Johansen M.
86 96 30 03 Jørgensen V.
86 96 30 04 Bach L.G.
86 96 30 05 Dittlevsen E.
86 96 30 08 John Frandsen A/S
86 96 30 20 Møller B.L.
86 96 30 25 Jensen S.A.
86 96 30 28 Christensen K.
86 96 30 30 Andersen T.
86 96 30 31 Løgager G.D.
86 96 30 32 Steffensen K.
86 96 30 36 Skjødt J.
86 96 30 37 Skau L.
86 96 30 38 Madsen S.E.
86 96 30 39 Sørensen B.
86 96 30 42 Engemann T.
86 96 30 44 Blume J.
86 96 30 45 Krog H.
86 96 30 48 Sørensen E.
86 96 30 55 Kristoffersens Begravelsesforretning
86 96 30 58 Svendstrup A.
86 96 30 60 Nokså P.
86 96 30 62 Skau L.
86 96 30 65 Kjeldsen P.E.
86 96 30 66 Vistisen K.
86 96 30 67 Jakobsen A.
86 96 30 71 Jensen S.Å.
86 96 30 72 Munk E.
86 96 30 76 Andersen K.
86 96 30 77 Sørensen E.
86 96 30 78 Langkjær O.
86 96 30 81 Pedersen A.
86 96 30 82 Pedersen H.
86 96 30 83 Sørensen K.
86 96 30 86 Olsen E.F.
86 96 30 87 Jensen H.H.
86 96 30 90 Stabell H.N.
86 96 30 91 Hansen T.
86 96 30 93 Boye K.E.
86 96 30 94 Rehmeier T.
86 96 30 96 Hansen V.
86 96 30 98 Christensen R.B.
86 96 31 00 Helle- Køkken
86 96 31 02 Bækgaard C.
86 96 31 03 Leth J.
86 96 31 04 Jacobsen B.
86 96 31 06 Espersen J.
86 96 31 07 Foghmar S.E.
86 96 31 15 Berg A.
86 96 31 20 Konradsen A.
86 96 31 21 Mønsted G.
86 96 31 29 Leth E.
86 96 31 30 Jensen I.
86 96 31 33 Buch K.B.
86 96 31 35 Klem L.
86 96 31 36 Jensen H.
86 96 31 37 Stab M.
86 96 31 39 Frøjk P.
86 96 31 40 Laursen I.
86 96 31 41 Jensen J.R.
86 96 31 42 Jensen N.P.
86 96 31 53 Rasmussen S.H.
86 96 31 56 Møller Rasmussen E.
86 96 31 58 Knutsson O.
86 96 31 61 Sørensen I.
86 96 31 65 Petersen L.
86 96 31 66 Vilholm P.
86 96 31 69 Nedergård T.
86 96 31 70 Hedegaard Anne-Lise
86 96 31 71 Jørgensen B.
86 96 31 74 Petersen G.
86 96 31 75 Jensen T.
86 96 31 80 Jensen E.
86 96 31 82 Hasager L.Å.
86 96 31 86 Rasmussen S.
86 96 31 87 Rasmussen K.
86 96 31 88 Christensen K.
86 96 31 91 Guldberg L.
86 96 31 92 Hammershøj H.
86 96 31 93 Laursen L.
86 96 31 94 Kalstrup H.
86 96 31 95 Nielsen Helmer
86 96 31 97 Helle- Køkken
86 96 31 98 Rasmussen M.
86 96 32 00 Jensen Poul Erik A/S
86 96 32 03 Fogtmann L.
86 96 32 04 Larsen P.
86 96 32 11 Samvirkende Revisorer-Hammel ApS
86 96 32 13 Helbo A.L.
86 96 32 15 Skou Ketty
86 96 32 19 Helle- Køkken
86 96 32 20 Højrup O.
86 96 32 21 Larsen E.
86 96 32 23 Muñoz Lopez E.
86 96 32 24 Schriver H.
86 96 32 25 Sørensen H.
86 96 32 27 Skouboro L.
86 96 32 31 Winther J.B.
86 96 32 33 Hammel Glarmester Og Låseservice Aps
86 96 32 36 Andreasen V.
86 96 32 42 Rasmussen I.
86 96 32 46 Laursen R.
86 96 32 48 Poulsen I.
86 96 32 49 Kristensen B.
86 96 32 51 Sonnenborg U.A.
86 96 32 52 Jensen N.
86 96 32 53 Nielsen L.
86 96 32 54 Nielsen F.S.
86 96 32 57 Hansen K.S.
86 96 32 60 Holmgaard B.
86 96 32 61 Guldmann J.
86 96 32 63 Gregersen H.
86 96 32 65 Johnsen K.E.
86 96 32 66 Sørensen J.T.
86 96 32 67 Nielsen A.
86 96 32 69 Olesen T.
86 96 32 71 Bech Dorthe og Hans Jørgen
86 96 32 73 Andersen R.
86 96 32 74 Mortensen K.K.B.
86 96 32 75 Nielsen K.
86 96 32 79 Sørensen K.B.
86 96 32 82 Møller T.
86 96 32 83 Rehmeier L.
86 96 32 84 Bakkensen C.
86 96 32 87 Jakobsen J.K.
86 96 32 90 Pedersen L.Å.
86 96 32 91 Hausmann P.
86 96 32 98 Andersen J.
86 96 32 99 Wedell I.
86 96 33 00 Huset Meyer A/S
86 96 33 01 Andersen L.S.
86 96 33 03 Eskerod I.
86 96 33 05 Thomsen A.
86 96 33 09 Birkebæk E.
86 96 33 10 Nielsen I.
86 96 33 14 Bødker H.
86 96 33 16 Jakobsen J.
86 96 33 17 Bjerregaard M.
86 96 33 18 Poulsen K.A.
86 96 33 20 Søften Bymidte Aps
86 96 33 21 Jacobsen J.H.
86 96 33 22 Kaa Automobiler A/S
86 96 33 23 Grillhuset ApS
86 96 33 24 Rasmussen L.S.
86 96 33 35 Isager A.M.
86 96 33 36 Dohn F.
86 96 33 37 Timmermann B.
86 96 33 39 Ernstsen K.
86 96 33 42 Pedersen I.
86 96 33 43 Hansen B.L.
86 96 33 45 Pedersen B.
86 96 33 47 Christensen K.R.
86 96 33 48 Gammelgaard K.
86 96 33 49 Madsen H.
86 96 33 50 Bay L.E.
86 96 33 51 Nielsen H.
86 96 33 52 Nielsen A.G.P.
86 96 33 53 Schou J.
86 96 33 57 Strømkjær G.
86 96 33 58 Larson V.
86 96 33 59 Leth B.C.
86 96 33 60 Nielsen G.M.
86 96 33 61 Hylleberg E.
86 96 33 62 Jensen K.
86 96 33 63 Gottfredsen K.
86 96 33 64 Petersen A.K.
86 96 33 65 Aagaard E.M.
86 96 33 69 Henriksen N.
86 96 33 70 Falkenberg J.
86 96 33 74 Larsson K.
86 96 33 75 Pedersen S.A.
86 96 33 76 Ernstsen B.
86 96 33 77 Hansen C.
86 96 33 78 Olesen I.R.
86 96 33 79 Johansen J.
86 96 33 80 Bjerregaard I.
86 96 33 81 Madsen M.
86 96 33 85 Rasmussen F.
86 96 33 88 Johansen A.S.
86 96 33 89 Christensen K.
86 96 33 90 Olsen P.M.
86 96 33 94 Berthelsen E.H.
86 96 33 96 Andersen J.
86 96 33 99 Særmark T.
86 96 34 00 Skov Bad & Køkken
86 96 34 01 Kristensen H.K.
86 96 34 04 Hansen I.L.
86 96 34 05 Post M.
86 96 34 06 Vinther M.
86 96 34 12 Thomsen A.
86 96 34 16 Nielsen B.
86 96 34 17 Jensen P.R.
86 96 34 20 Hansen A.G.
86 96 34 24 Sørensen Jesper Rostgaard
86 96 34 26 Laursen J.
86 96 34 27 Vad E.
86 96 34 31 Bock D.
86 96 34 32 Elholm Palle og Tove
86 96 34 33 Kristensen P.
86 96 34 35 Skovvangsskolen
86 96 34 38 Pedersen B.
86 96 34 42 Mondrups Tømrerforretning
86 96 34 43 Johansen J.
86 96 34 44 Sørensen N.
86 96 34 46 Laursen C.
86 96 34 48 Kay V.
86 96 34 49 Olesen M.
86 96 34 52 Bundgaard K.
86 96 34 54 Jacobsen F.
86 96 34 56 Pedersen B.
86 96 34 58 Andersen K.S.
86 96 34 60 Præst O.
86 96 34 61 Pedersen H.
86 96 34 65 Madsen J.
86 96 34 67 Langkjær H.
86 96 34 70 Nielsen D.
86 96 34 71 Frederiksen L.
86 96 34 72 Kristensen J.
86 96 34 74 Graugaard-Jensen C.
86 96 34 75 Lorentzen C.
86 96 34 78 Tronborg L.D.
86 96 34 83 Rasmussen A.H.
86 96 34 89 Bøgholm Tony
86 96 34 90 Poulsen P.E.
86 96 34 92 Møller Nielsen L.
86 96 34 95 Sørensen T.
86 96 34 96 Pedersen F.
86 96 34 97 Kristensen Erik Sloth
86 96 34 98 Johansen P.E.
86 96 35 02 Johansen B.
86 96 35 05 Rasmussen J.D.
86 96 35 06 Hammel Idrætscenter
86 96 35 07 Sehested Steen
86 96 35 08 Lund B.
86 96 35 09 Thorndal E.
86 96 35 14 Jensen H.G.
86 96 35 15 Jørgensen K.
86 96 35 16 Pedersen S.
86 96 35 17 Thomsen M.
86 96 35 18 Jensen S.
86 96 35 22 Svendsen N.O.
86 96 35 23 Hougaard M.
86 96 35 24 Thomsen E.
86 96 35 32 Jensen I.
86 96 35 33 Retail ApS
86 96 35 34 Rasmussen Christa
86 96 35 39 Eriksens Blavi /Kurt Eriksen
86 96 35 40 Laursen R.
86 96 35 44 Nielsen O.B.
86 96 35 48 Sørensen E.
86 96 35 53 Pedersen L.
86 96 35 55 Nedergaard S.P.
86 96 35 61 Strøier S.
86 96 35 64 Jensen A.
86 96 35 66 Jensen B.
86 96 35 67 Grauballe L.
86 96 35 75 Sørensen Per Wibe
86 96 35 77 Pedersen K.
86 96 35 79 Nielsen E.
86 96 35 80 Rasmussen R.A.
86 96 35 81 Rytter E.M.
86 96 35 82 Petersen A.J.
86 96 35 86 Hansen A.
86 96 35 87 Jensen H.H.
86 96 35 89 Madsen H.
86 96 35 91 Køktas K.L.
86 96 35 94 Nielsen P.H.
86 96 35 95 Henriksen K.
86 96 35 96 Larsen V.
86 96 36 02 Nielsen K.
86 96 36 03 Jensen B.
86 96 36 06 Rasmussen H.
86 96 36 07 Timm E.
86 96 36 08 Thrane U.
86 96 36 12 Nielsen Lisbeth Sønder-gård
86 96 36 13 Henriksen P.C.
86 96 36 14 Jensen C.B.
86 96 36 16 Jensen R.D.Å.
86 96 36 17 Meiniche B.
86 96 36 18 Merkelsen J.
86 96 36 19 Jensen R.
86 96 36 23 Sørensen P.
86 96 36 25 Schøler P.
86 96 36 26 Hg Maler Og Montage
86 96 36 27 Højmark J.
86 96 36 37 Baastrup M.
86 96 36 38 Buelund A.
86 96 36 39 Christensen G.
86 96 36 40 Klitgaard M.
86 96 36 41 Hansen H.J.
86 96 36 42 Maienz O.
86 96 36 45 Munk E.
86 96 36 46 Boje T.F.
86 96 36 48 Michelsen H.S.
86 96 36 56 Madsen F.
86 96 36 57 Carlsen G.
86 96 36 59 Krogh B.
86 96 36 60 Moesby O.
86 96 36 63 Hjorth Niels Erik
86 96 36 64 Kristensen J.V.
86 96 36 66 Balle L.
86 96 36 69 Menze S.
86 96 36 71 Knudsen I.
86 96 36 75 Bach-Christensen G.
86 96 36 78 Møller B.
86 96 36 83 MC 75 Hammel
86 96 36 84 Jakobsen B.
86 96 36 85 Jensen A.
86 96 36 87 Petersen Max Børlum
86 96 36 89 Birkkjær V.
86 96 36 90 Brandt K.
86 96 36 91 Schou J.
86 96 36 93 Krogh B.
86 96 36 97 Kristensen L.
86 96 37 00 Kiropraktisk Center
86 96 37 03 Engholm A.
86 96 37 04 Madsen F.
86 96 37 05 Lund J.
86 96 37 06 Hansen Jens Hagbard
86 96 37 10 Kjer E.
86 96 37 11 Danlind A/S
86 96 37 13 Jensen N.V.
86 96 37 14 Christensen K.
86 96 37 15 Andreasen B.H.
86 96 37 16 Olesen A.
86 96 37 17 Jensen A.G.
86 96 37 20 Bojer P.
86 96 37 21 Sloth V.H.
86 96 37 23 Steensgaard B.
86 96 37 24 Kristensen E.
86 96 37 26 Jensen E.R.
86 96 37 30 Jensen D.E.P.
86 96 37 37 Krogh J.
86 96 37 44 Nielsen H.
86 96 37 47 Nielsen V.
86 96 37 51 Rasmussen A.
86 96 37 53 Sall Forsamlingshus
86 96 37 54 Jensen P.A.
86 96 37 55 Strathe K.
86 96 37 57 Larsen Bjarne
86 96 37 58 Pedersen A.K.
86 96 37 60 Mortensen Orla og Ulla Svendgaard Mortensen
86 96 37 61 Sørensen H.
86 96 37 64 Rehmeir L.
86 96 37 65 Hansen T.
86 96 37 66 Jensen K.
86 96 37 71 Pedersen A.D.
86 96 37 72 Jensen E.
86 96 37 74 Madsen E.
86 96 37 76 Sørensen L.
86 96 37 77 Graugård P.E.
86 96 37 82 Madsen Bent
86 96 37 84 Henriksen S.
86 96 37 85 Schou J.W.
86 96 37 86 Kronvold K.
86 96 37 87 Rema 1000 A/S
86 96 37 88 Bjerregaard L.
86 96 37 90 Møgelbjerg R.
86 96 37 97 Jensen K.E.B.
86 96 37 99 Sørensen A.M.
86 96 38 02 Ruskjær J.
86 96 38 03 Favrskov Lærerforening
86 96 38 04 Jensen J.
86 96 38 05 Christiansen P.
86 96 38 06 Jensen M.M.
86 96 38 07 Meineche S.
86 96 38 08 Henriksen K.M.
86 96 38 09 Eriksen P.
86 96 38 10 Madsen B.T.
86 96 38 11 Vendelbo K.
86 96 38 12 Pedersen J.
86 96 38 13 Madsen K.B.
86 96 38 16 Saugberg E.
86 96 38 17 Hedegaard B.
86 96 38 18 Larsen F.
86 96 38 20 Poul Erik Kruse Jensen A/S
86 96 38 23 Petersen E.B.
86 96 38 30 Andersen S.B.
86 96 38 31 Madsen K.B.
86 96 38 34 Nielsen E.N.
86 96 38 35 Husum I.
86 96 38 37 Koch U.
86 96 38 38 Jensen E.
86 96 38 40 Madsen Rosa
86 96 38 44 Christensen O.
86 96 38 46 Søgaard U.
86 96 38 47 Madsen K.R.H.
86 96 38 49 Christensen E.
86 96 38 50 Larson B.
86 96 38 52 Olesen H.
86 96 38 55 Shell Service A/S
86 96 38 57 Leth I.
86 96 38 58 Jensen C.L.
86 96 38 59 Bro E.
86 96 38 61 Laursen G.
86 96 38 62 Bregnballe H.
86 96 38 68 Døssing Janne
86 96 38 78 Thomsen E.H.
86 96 38 79 Sørensen P.J.
86 96 38 81 Thomsen J.
86 96 38 82 Krogh Kenneth
86 96 38 85 Bundgaard Ole
86 96 38 87 Jacobsen L.
86 96 38 88 Mekonomen Danmark A/S
86 96 38 91 Kristensen R.K.
86 96 38 96 Christensen D.
86 96 38 97 Winther L.
86 96 38 98 Nielsen S.A.
86 96 39 07 Horup N.
86 96 39 08 Kjeldsen L.
86 96 39 12 Sølvsten M.
86 96 39 15 Jensen Y.
86 96 39 18 Hansen J.
86 96 39 19 Janken F.
86 96 39 21 Bælum D.L.
86 96 39 25 Christiansen J.
86 96 39 27 Favrskov Consult ApS
86 96 39 30 Lindek K.
86 96 39 32 Andersen A.R.
86 96 39 33 Haas T.
86 96 39 34 Engedahl Spejdercentret
86 96 39 37 Sønderby A.F.
86 96 39 39 Jacobsen L.
86 96 39 41 Petersen K.D.
86 96 39 42 Sørensen F.
86 96 39 43 Petersen K.D.
86 96 39 44 Frederiksen B.
86 96 39 45 Christensen B.
86 96 39 47 Husted Iben Reinholt
86 96 39 49 Maagaard E.
86 96 39 50 Petersen K.
86 96 39 51 Jensen J.R.
86 96 39 62 Dahl O.
86 96 39 66 Munk P.
86 96 39 68 Nielsen R.M.
86 96 39 69 Sørensen T.
86 96 39 71 Rewitz G.
86 96 39 76 Madsen K.
86 96 39 78 Møller A.
86 96 39 80 Rotvig M.
86 96 39 86 Nielsen E.D.
86 96 39 87 Møller E.
86 96 39 88 Jensen J.W.
86 96 39 90 Grill V.
86 96 39 93 Bøgild A.
86 96 39 95 Kristensen B.
86 96 39 99 Carøe H.K.
86 96 40 07 Jørgensen N.K.V.
86 96 40 10 Hadbjerg Blikkenslagerforretning
86 96 40 17 Jensen K.E.
86 96 40 24 Sander M.
86 96 40 30 Jensen F.
86 96 40 61 Pedersen D.R.
86 96 40 72 Pedersen L.N.
86 96 40 81 Christensen E.
86 96 40 90 Karlsen F.
86 96 40 99 Steffensen A.
86 96 41 09 Simonsen H.
86 96 41 15 Rasmussen A.S.
86 96 41 19 Braad A.
86 96 41 21 Poulsen J.K.
86 96 41 24 Pedersen E.
86 96 41 33 Madsen O.
86 96 41 51 Jøker M.
86 96 41 62 Simonsen M.
86 96 41 64 Hoffmann Jensen Niels
86 96 41 65 Pedersen F.G.
86 96 41 68 Pedersen M.
86 96 41 71 Frandsen I.
86 96 41 73 Sørensen Å.
86 96 41 98 Thomsen J.
86 96 42 15 Simonsen K.
86 96 42 17 Frandsen H.
86 96 42 29 Valentinsen H.J.
86 96 42 37 Sall K.
86 96 42 55 Haurum smede og montageservice
86 96 42 57 Sørensen J.A.
86 96 42 61 Pedersen Søren Brøndbo-ring A/S
86 96 42 82 Hein L.
86 96 42 85 Ravnsbæk A.
86 96 42 87 Byriel Henrik
86 96 42 93 Pedersen D.S.
86 96 43 00 Nielsen C.Å.
86 96 43 05 Borgbjerg A.
86 96 43 30 Larsen A.B.
86 96 43 33 Nielsen P.E.
86 96 43 45 Rasmussen E.
86 96 43 46 Christensen G.
86 96 43 65 Bjerregaard T.
86 96 43 69 Madsen C.B.
86 96 43 70 Jensen K.
86 96 43 73 Frode Laursen A/S
86 96 43 87 Handberg Eva
86 96 43 88 Pedersen K.
86 96 44 09 Frandsen Erik
86 96 44 11 Keller B.
86 96 44 14 Mikkelsen H.H.
86 96 44 16 Jensen P.N.
86 96 44 26 Rasmussen D.
86 96 44 34 Pedersen P.
86 96 44 49 Simonsen P.
86 96 44 50 Emborg Inge Færk
86 96 44 64 Iversen A.
86 96 44 71 Rasmussen T.
86 96 44 72 Jensen K.
86 96 44 89 Subcleff V.
86 96 45 10 Jensen Søren Thomsen
86 96 45 18 Johansen G.
86 96 45 27 Thomsen L.S.A.L.
86 96 45 30 Mondrups Peter Tømrerfirma ApS
86 96 45 44 Nielsen T.
86 96 45 45 Laursen F.R.
86 96 45 52 Rasmussen R.B.
86 96 45 55 Helberg Anni
86 96 45 58 Haurum Forsamlingshus
86 96 45 70 Horn S.
86 96 45 72 Simonsen H.G.
86 96 45 90 Madsen P.L.
86 96 46 21 Korsgaard J.
86 96 46 26 Hounsgaard E.
86 96 46 55 Jensen B.
86 96 46 56 Jacobsen P.
86 96 46 83 Jørgensen A.
86 96 46 86 Kevioglu H.
86 96 47 36 Poulsen B.V.
86 96 47 74 Nymand S.
86 96 48 21 Mogensen L.
86 96 48 40 Larsen R.
86 96 48 68 Pedersen L.P.
86 96 48 84 Smedegaard L.
86 96 49 03 Schjødt C.
86 96 50 00 Alsident System A/S
86 96 50 04 Brun-Jensen Jesper og Quorning Anne Lise
86 96 50 06 Lindhof P.H.
86 96 50 08 Simonsen E.
86 96 50 15 Giver B.
86 96 50 23 Christensen C.
86 96 50 24 Caspersen O.
86 96 50 28 Steffensen J.
86 96 50 31 Tekniker Patrick Weng Og Annette Weng
86 96 50 36 Midtjydsk Rideklub
86 96 50 38 Andersen J.O.
86 96 50 40 Agerbæk A.
86 96 50 42 Jensen A.H.
86 96 50 44 Pedersen A.
86 96 50 46 Rodam O.
86 96 50 48 Danielsen E.
86 96 50 49 Nordstrøm B.
86 96 50 50 Pasgård og Juul Vvs ApS
86 96 50 55 Aktivitetscenter Hammel
86 96 50 58 Eriksen Jan
86 96 50 60 Spliid K.
86 96 50 64 Andersen H.J.
86 96 50 65 Pedersen J.S.
86 96 50 66 Jensen C.V.
86 96 50 68 Sjørup S.
86 96 50 78 Stark Hammel Trælast
86 96 50 80 Jørgensen B.
86 96 50 84 Salting H.
86 96 50 86 Bøving-Andersen M.
86 96 50 88 Espersen A.
86 96 50 90 Aktieselskabet Rold Skov Savværk
86 96 50 91 Svendsen E.
86 96 50 93 Madsen B.
86 96 50 98 Øster P.B.
86 96 50 99 HAGRO
86 96 51 00 Restaurant Pøt Mølle
86 96 51 05 Sehested J.
86 96 51 09 Emmeluth V.
86 96 51 10 Pedersen K.
86 96 51 11 Regnbueskolen
86 96 51 14 Gyldner C.
86 96 51 15 Garde Søren
86 96 51 20 Jørgensen P.B.
86 96 51 21 Hansen J.
86 96 51 24 Wæhling V.
86 96 51 28 Peter Boye Inventarsnedkeri
86 96 51 29 Pedersen Hans Jørgen
86 96 51 36 Mulvad Birte
86 96 51 37 Hansen K.
86 96 51 42 Strandgaard W.
86 96 51 43 Bisgaard Klaus L
86 96 51 47 Nymand B.
86 96 51 51 Kornmaaler L.
86 96 51 55 Rasmussen S.
86 96 51 57 Sørensen Dorte og Anton
86 96 51 60 Kristensen G.
86 96 51 68 Enggaard C.
86 96 51 69 Knudsen A.
86 96 51 71 Horn H.N.
86 96 51 75 Jsp
86 96 51 77 Larsen J.D.
86 96 51 80 Meiklorsen N.J.
86 96 51 83 Klausen B.
86 96 51 86 Jørgensen Jytte Dahl
86 96 51 87 Pedersen H.
86 96 51 89 Nielsen Lene R
86 96 51 90 Foghmar T.
86 96 51 91 Michalsen R.
86 96 51 97 Andersen K.
86 96 51 98 BK Cykler
86 96 52 01 Povlsen S.
86 96 52 02 Jensen H.
86 96 52 12 Sørensen J.B.
86 96 52 17 Sørensen A.
86 96 52 18 Penderup C.
86 96 52 21 Meldgaard P.
86 96 52 22 Home Hammel
86 96 52 25 Rasmussen K.
86 96 52 26 Danbolig Hammel
86 96 52 29 Lorentzen A.
86 96 52 32 Hansen T.
86 96 52 36 Tønnesen H.
86 96 52 37 Thomsen C.H.
86 96 52 40 Olsson L.
86 96 52 42 Thorndal E.
86 96 52 43 Wetula L.
86 96 52 49 Petersen N.K.
86 96 52 50 Heegaard E.
86 96 52 51 Bligaard E.B.
86 96 52 53 Mirza N.T.
86 96 52 55 Østergaard N.
86 96 52 56 Mortensen K.
86 96 52 59 Vestergaard Nielsen B.
86 96 52 60 Lovring M.
86 96 52 62 Nielsen Birthe Møller Advokatfirmaet
86 96 52 67 Stubberup L.
86 96 52 71 Rohde P.H.S.
86 96 52 74 Lykkegaard D.N.
86 96 52 79 Pedersen H.
86 96 52 81 Pedersen M.
86 96 52 85 Huld A.C.
86 96 52 90 Nielsen K.B.
86 96 52 94 Kjær L.
86 96 52 95 Dalsgaard S.
86 96 52 96 Sørensen B.
86 96 53 03 Klausen K.
86 96 53 04 Jensen K.
86 96 53 05 Andersen O.
86 96 53 09 Jensen K.L.Å.
86 96 53 11 Profil Optik Hammel
86 96 53 12 Jensen T.
86 96 53 15 Lemming O.
86 96 53 19 Ottesen J.
86 96 53 20 Rishøj B.
86 96 53 25 Sørensen J.H.
86 96 53 26 Anthonsen N.P.
86 96 53 27 Sørensen L.Å.
86 96 53 30 Akupunkturklinik
86 96 53 33 Hjorth F.
86 96 53 36 Jensen Karsten Lund
86 96 53 37 Nielsen O.
86 96 53 40 Petersen K.B.
86 96 53 43 Olesen M.
86 96 53 45 Tornemand H.
86 96 53 50 X - Dust Aps
86 96 53 51 Møller S.
86 96 53 54 Sørensen M.
86 96 53 56 Høgh S.
86 96 53 62 Grønlund N.
86 96 53 63 Rasmussen S.
86 96 53 70 Ravn A.
86 96 53 72 Joli J.
86 96 53 78 Rasmussen K.E.
86 96 53 86 Pedersen A.
86 96 53 93 Laursen Christian
86 96 53 95 Agerbo T.S.
86 96 53 96 Bach P.P.
86 96 54 00 Hammel A.G.J.
86 96 54 02 Knudsen V.
86 96 54 04 Thomsen K.
86 96 54 06 Jensen K.S.
86 96 54 13 Sørensen A.
86 96 54 17 Drivsholm Christian
86 96 54 26 Poulsen A.
86 96 54 32 Christensen O S Advokatfirmaet
86 96 54 34 Riismøller S.
86 96 54 36 Brund P.
86 96 54 39 Adamsen K.
86 96 54 43 Knudsen B.
86 96 54 44 Jydsk Billard Montering ApS
86 96 54 45 Marthinsen H.
86 96 54 46 Christensen P.
86 96 54 50 Wangsøe O.
86 96 54 55 Jørgensen A.
86 96 54 59 Jensen S.
86 96 54 60 Knudsen E.
86 96 54 70 Jensen S.
86 96 54 77 Petersen K.

6 96 55 00 Nyt Syn Hinnerup ApS
6 96 55 01 Volkstedt J.C.H.
6 96 55 05 Brogens S.
6 96 55 06 Nielsen Kirsten Holme og Olav Nielsen
6 96 55 07 Andersen B.
6 96 55 09 Lund K.E.
6 96 55 12 Lassen P.
6 96 55 13 Bekdas S.
6 96 55 17 Pedersen K.J.
6 96 55 18 Sjørvad L.
6 96 55 25 Lorentsen A.C.
6 96 55 31 Magnussen P.
6 96 55 33 Eskildsen H.
6 96 55 35 Sørensen V.
6 96 55 36 Thinggaard L.
6 96 55 40 Iversen J.
6 96 55 50 Dyrholm J.
6 96 55 54 Bachs Auto
6 96 55 55 Nielsen S.F.
6 96 55 56 Andersen M.T.
6 96 55 59 Jensen B.
6 96 55 64 Eriksen J.
6 96 55 65 Pedersen Erik
6 96 55 67 Refsgaard K.
6 96 55 68 Larsen K.E.
6 96 55 70 Thorsager U.
6 96 55 77 Classic Volvo Parts
6 96 55 82 Jørgensen L.
6 96 55 85 Sørensen L.
6 96 55 88 Punkt 1
6 96 55 92 Gade K.
6 96 55 96 Øster J.
6 96 56 00 Andersen I.
6 96 56 01 Iversen S.A.
6 96 56 02 Herlev L
6 96 56 06 Henriksen N.P.
6 96 56 08 Nielsen I.
6 96 56 11 Superbest Hammel
6 96 56 15 Just B.P.
6 96 56 16 Superbest Hammel
6 96 56 20 Elmholt A.
6 96 56 26 Jensen S.E.
6 96 56 30 Christensen R.
6 96 56 40 Skovbjerg Kaj
6 96 56 42 Jacobsen S.V.
6 96 56 44 Boysen G.
6 96 56 46 Gents T.
6 96 56 48 Winter P.L.
6 96 56 50 Sørensen V.
6 96 56 57 Severinsen F.
6 96 56 58 Michelsen U.
6 96 56 65 Kjøge V.
6 96 56 66 Jepsen J.
6 96 56 76 Bastian Annette
6 96 56 77 Lymgsø G.
6 96 56 78 Francois T.V.F.
6 96 56 80 Birk F.
6 96 56 84 Flugt L.H.
6 96 56 85 Korsgaard O.
6 96 56 86 Møller B.
6 96 56 88 Jensen M.V.
6 96 56 90 Malmos U.
6 96 56 96 Laursen M.G.
6 96 57 02 Hammel Hestemarked
6 96 57 04 Baunsgaard L.
6 96 57 07 Nielsen Inge Mette
6 96 57 17 Madsen L.
6 96 57 27 Hæstrup J.
6 96 57 46 Petersen Maja
6 96 57 60 Andersen K.M.
6 96 57 75 Madsen K.H.
6 96 57 77 Dohn M.
6 96 57 93 Hvidkjær R.
6 96 58 05 Bomholt M.
6 96 58 08 Jensen L.
6 96 58 10 Larsen K.S.
6 96 58 14 Sørensen J.S.
6 96 58 15 Jensen J.
6 96 58 17 Koch T.V.
6 96 58 25 Westergaard P.
6 96 58 27 Larsen B.Å.
6 96 58 29 Lorentzen S.
6 96 58 33 Svennigsen M.
6 96 58 36 Nielsen M.R.B.
6 96 58 38 Ring A.M.F.
6 96 58 41 Knudsen T.
6 96 58 42 Larsen B.
6 96 58 47 Tamer M.
6 96 58 49 Andreasen L
6 96 58 52 Andersen J.P.
6 96 58 55 Peach Pit
6 96 58 58 Theisen S.
6 96 58 69 Hansen A.K.
6 96 58 70 Sørensen S.
6 96 58 72 Edmond M.
6 96 58 77 Hermansen J.
6 96 58 82 KFUM Spejderne Silka Gruppe
6 96 58 92 Nielsen K.H.L.
6 96 58 96 Jensen Anette R
6 96 58 98 Larson T.
6 96 59 03 Larsen J.H.
6 96 59 15 Neuhauge H.J.
6 96 59 19 Jensen L.
6 96 59 29 Jensen M.L.
6 96 59 30 Jacobsen S.
6 96 59 35 Jensen S.H.D.M.
6 96 59 39 Mortensen I.
6 96 59 40 Pedersen B.N.
6 96 59 51 Sørensen M.
6 96 59 55 Jakobsen M.
6 96 59 59 Venedig Pizzaria
6 96 59 79 Pieterse S.E.
6 96 59 88 Lauritzen T.
6 96 59 96 Mardov T.
6 96 59 99 Hasager K.
6 96 60 11 Clausholm Godskontor
6 96 61 24 Rebsdorf M.
6 96 62 43 Sørensen A.
6 96 62 63 Rasmussen A.H.
6 96 62 81 Nielsen A.
6 96 63 21 Fonden For Aktive Blinde
6 96 63 37 Jørgensen H.
6 96 63 52 Christensen J.
6 96 64 29 Jacobsen J.
6 96 64 48 Hansen K.S.
6 96 65 12 Madsen A.A.
6 96 66 16 Capas Aps
6 96 66 90 Simonsen K.
6 96 67 02 Jensen S.
5 96 67 17 Malerfirmaet Tipsmark
5 96 67 18 Brandt A.
5 96 67 48 Kjærsgaard J.
5 96 67 88 Jenbacher A/S
5 96 68 00 Fonden For Aktive Blinde
5 96 68 90 Pedersen G.
5 96 69 41 Jensen A.P.
5 96 69 66 Jensen K.
5 96 71 24 Petersen F.
5 96 75 00 Jensen U.D.

86 96 76 15 Johansen K.
86 96 76 40 Mortensen I.M.
86 96 76 72 Pedersen E.
86 96 76 96 Frederiksen D.R.
86 96 77 11 Favrskov Erhvervsråd
86 96 79 32 Nielsen G.
86 96 79 96 Christophersen S.
86 96 80 01 Bendixen U.
86 96 80 03 Farre Turistbusser
86 96 80 04 Vinkler H.
86 96 80 05 Rasmussen H.S.
86 96 80 07 Kulbjergaard Freelance
86 96 80 09 Andersen R.
86 96 80 10 Bisgård E.
86 96 80 11 Hansen K.
86 96 80 12 Sørensen T.
86 96 80 14 Friis C.R.
86 96 80 18 Hansen E.
86 96 80 19 Radkjær Biler
86 96 80 20 Rasmussen B.
86 96 80 22 Gårdejer Thomas Peter Nielsen
86 96 80 23 Christensen P.
86 96 80 24 Vestergaard J.
86 96 80 26 Provstgaard S.V.
86 96 80 28 Sandbjerg L.
86 96 80 29 Lund I.
86 96 80 32 Nielsen N.P.
86 96 80 33 Aalestrup F.
86 96 80 35 Radkjær Biler
86 96 80 38 Søndergaard D.
86 96 80 39 Nielsen Ejvind
86 96 80 40 Gammelgaard L.
86 96 80 42 Petersen K.
86 96 80 43 Hansen A.L.
86 96 80 46 Andersen J.
86 96 80 48 Fitt F.
86 96 80 49 Jørgensen H.E.
86 96 80 52 Christensen J.B.
86 96 80 53 Lund Jensen Freddy Karosserifabrikan
86 96 80 55 Logager A.
86 96 80 58 Hansen K.
86 96 80 60 Jensen H.G.
86 96 80 61 Jørgensen Anette Birk
86 96 80 63 Johansen A.F.
86 96 80 65 Farre Forsamlingshus I/S
86 96 80 66 Nielsen G.
86 96 80 69 Rasmussen B.S.
86 96 80 70 Pedersen P.E.
86 96 80 79 Nielsen F.N.
86 96 80 80 Hansen A.
86 96 80 82 Nielsen J.P.
86 96 80 88 Farre Karosserifabrik Aps
86 96 80 90 Røgen Forsamlingshus A/S
86 96 80 94 Jensen K.
86 96 80 96 Zacho F.
86 96 80 98 Larsen C.N.
86 96 80 99 Andersen P.
86 96 81 01 Sørensen G.M.
86 96 81 06 Andersen Peter M
86 96 81 08 Sørensen P.
86 96 81 12 Lund J.
86 96 81 13 Steinicke F.
86 96 81 16 Røgen, Sporup & Søby Pastorat Sognepræst Mette Mommsen
86 96 81 18 Sørensen A.
86 96 81 19 Gjern N.
86 96 81 21 Provstgaard N.
86 96 81 22 Bofurn A/S
86 96 81 28 Petersen S.
86 96 81 29 Bakager Tryk
86 96 81 32 Postelt S.
86 96 81 36 Aaskov E.
86 96 81 41 Leegård Ole og Hanne
86 96 81 42 Nielsen D.
86 96 81 45 Pedersen R.D.
86 96 81 46 Thau Michael
86 96 81 47 Pedersen S.
86 96 81 48 Pedersen F.
86 96 81 51 Klintrup Østergård Aps
86 96 81 54 Rasmussen P.
86 96 81 58 Andersen P.F.
86 96 81 60 Nielsen H.
86 96 81 61 Jensen Ole
86 96 81 62 Vestergaard E.
86 96 81 63 Friis E.
86 96 81 64 Thomsen A.
86 96 81 65 Larsen Anders Ludvig
86 96 81 67 Nielsen A.H.
86 96 81 70 Nielsen G.G.
86 96 81 71 Hansen J.
86 96 81 72 Hansen H.
86 96 81 73 Jensen T.B.
86 96 81 75 Jakobsen H.
86 96 81 76 Iversen M.
86 96 81 80 Nielsen I.
86 96 81 82 Kristensen Anders Bækmann
86 96 81 85 Rasmussen H.
86 96 81 89 Larsen E.
86 96 81 90 Henriksen K.
86 96 81 91 Julshede G.
86 96 81 92 Tolstrup Niels
86 96 81 93 Hansen H.
86 96 81 97 Christensen P.
86 96 81 98 Rødalk ApS
86 96 81 99 Nytkjær S.
86 96 82 01 Guldager P.
86 96 82 03 Amdi S.
86 96 82 06 Jørgensen J.P.
86 96 82 08 Brøchner I.
86 96 82 10 Nielsen B.G.
86 96 82 12 Nielsen H.
86 96 82 13 Fredberg C.
86 96 82 15 Christensen G.
86 96 82 18 Seeberg Hans Jørn
86 96 82 19 Christensen N.H.
86 96 82 22 Mortensen S.H.
86 96 82 24 Nielsen P.E.
86 96 82 25 Kjeldsen N.
86 96 82 26 Jensen L.Å.
86 96 82 27 Nielsen A.
86 96 82 29 Nielsen M.
86 96 82 30 Jensen V.
86 96 82 32 Nielsen L.
86 96 82 33 Kristensen A.E.
86 96 82 36 Schmidt L.
86 96 82 37 Sørensen K.
86 96 82 39 Mouritzen T.
86 96 82 40 Jensen A.F.
86 96 82 43 Grønlund J.
86 96 82 47 Aaes O.
86 96 82 51 Madsen M.
86 96 82 52 Kristoffersen Ruth
86 96 82 55 Byriel M.
86 96 82 56 Krabsen E.
86 96 82 58 Nielsen H.
86 96 82 60 Rodam P.
86 96 82 61 Møller J.O.

86 96 82 64 Pedersen B.
86 96 82 69 Baunsgaard D.
86 96 82 70 Jensen P.H.
86 96 82 71 Gissel Haino
86 96 82 72 Jensen B.
86 96 82 73 Jensen H.K.
86 96 82 75 Larson U.B.
86 96 82 77 Knudsen K.
86 96 82 80 Blixencrone-Møller C.
86 96 82 81 Equida Consult ApS
86 96 82 82 Severinsen B.
86 96 82 84 Nielsen H.
86 96 82 89 Krog H.
86 96 82 90 Rasmusse J.E.
86 96 82 94 Hansen L.
86 96 82 96 Bay-Smidt H.
86 96 82 98 Petersen V.
86 96 83 02 Nielsen Christer
86 96 83 04 Mogensen J.
86 96 83 08 Bak H.P.
86 96 83 09 Laursen P.
86 96 83 12 Stoklund T.
86 96 83 13 Rasmussen T.
86 96 83 15 Christiansen S.M.
86 96 83 17 Mogensen C.O.
86 96 83 19 Jakobsen D.
86 96 83 21 Nielsen P.K.
86 96 83 25 Pedersen P.
86 96 83 26 Thøgersen S.E.
86 96 83 27 Jensen S.
86 96 83 30 Haardby B.
86 96 83 33 Krüger Transport ApS
86 96 83 34 Poulsen M.
86 96 83 37 Sørensen L.
86 96 83 38 Friis A.R.
86 96 83 43 Fagerlin O.
86 96 83 45 Andersen K.
86 96 83 48 Laursen S.
86 96 83 50 Nielsen J.
86 96 83 51 Pedersen V.
86 96 83 53 Farre Kultur og Idrætsforening
86 96 83 54 Larsen M.
86 96 83 55 Lambertsen A.
86 96 83 56 Rasmussen A.
86 96 83 58 Jacobsen J.
86 96 83 59 Lang H.
86 96 83 61 Lassen K.
86 96 83 63 Bohnstedt V.
86 96 83 64 Møller Rasmussen S.
86 96 83 65 Jensen Roland
86 96 83 73 Olsen K.
86 96 83 79 Thorvaldsen Jane
86 96 83 80 Carlsen L.G.
86 96 83 82 Tornbjerg H.H.
86 96 83 83 Nørgaard P.
86 96 83 84 Basse L.
86 96 83 88 Laursen Keld
86 96 83 89 Olsen F.
86 96 83 90 Andersen B.
86 96 83 92 Nielsen Børge
86 96 83 93 Holmstrup Christian
86 96 83 98 Nielsen J.R.
86 96 84 00 Ekelund A/S
86 96 84 01 Hegndal L.
86 96 84 02 Fjord B.
86 96 84 04 Nielsen A.
86 96 84 05 Kjer J.
86 96 84 06 Nielsen F.
86 96 84 08 Nielsen K.A.
86 96 84 10 Andersen R.
86 96 84 14 Christensen E.B.
86 96 84 15 Sørensen J.V.
86 96 84 16 Berglund M.
86 96 84 18 Simonsen M.
86 96 84 19 Christensen S.S.
86 96 84 22 Jakobsen K.
86 96 84 24 Hedegaard Jens
86 96 84 25 Møller R.
86 96 84 30 Jensen I.H.
86 96 84 32 Jensen V.
86 96 84 34 Mulvad A.B.
86 96 84 38 Jensen V.
86 96 84 39 Friis J.C.
86 96 84 41 Fonden Opholdsstedet Haudal
86 96 84 43 Madsen Ole
86 96 84 47 Kay Gunnar
86 96 84 50 Gulev K.N.
86 96 84 52 Nielsen L.
86 96 84 58 Nielsen I.M.S.
86 96 84 62 Jørgensen J.S.
86 96 84 64 Brun J.J.
86 96 84 65 Jacobsen V.G.
86 96 84 67 Jensen E.
86 96 84 71 Sørensen K.
86 96 84 72 Møller S.
86 96 84 80 Smitt B.
86 96 84 82 Rasmussen P.
86 96 84 83 Jørgensen J.
86 96 84 86 Sørensen K.L.
86 96 84 88 A. R Elektro
86 96 84 93 Revell J.
86 96 84 94 Sørensen B.
86 96 84 96 Jørgensen Ove og Kirsten Helboe Jørgensen
86 96 84 98 Johansson M.
86 96 84 99 Åsberg K.
86 96 85 05 Rasmussen C.
86 96 85 38 Sport Danmark A/S
86 96 85 40 Sørensen S.S.
86 96 85 55 Thomassen H.
86 96 85 60 Cosmo Hammel V Connie Mortensen Aps
86 96 85 65 Gulev B.
86 96 85 78 Christensen L.
86 96 85 80 Tupperware
86 96 85 85 Kanstrup E.
86 96 85 90 Jacobsen J.
86 96 85 99 Jacobsen M.G.
86 96 86 13 Zacho D.B.
86 96 86 15 Nielsen L.S.
86 96 86 17 Skjoldborg B.
86 96 86 26 Lykkehaven
86 96 86 36 Boligrøn
86 96 86 41 Christensen A.
86 96 86 45 Sørensen J.
86 96 86 55 Nielsen B.
86 96 86 60 Liseborg A.B.
86 96 86 64 Jakobsen K.H.
86 96 86 66 BK Plast ApS
86 96 86 68 Madsen U.
86 96 86 80 Carstensen O.
86 96 86 82 Nielsen D.
86 96 86 84 Nielsen J.
86 96 86 88 Hjorth C.
86 96 86 90 Laursen I.
86 96 86 95 Holmstrup J.
86 96 86 96 Falkenberg M.
86 96 87 00 Honore S.
86 96 87 57 Nielsen R.

86 96 87 70 Mogensen M.K.
86 96 87 75 Overgaard F.
86 96 87 86 Rasmussen K.
86 96 87 87 Sporup Skovservice
86 96 87 91 Nordisk Wavin A/S
86 96 87 94 Møller Jensen L.
86 96 87 97 Jensen H.
86 96 88 02 Hammel Plast A/S
86 96 88 04 Fuglsang S.G.
86 96 88 10 Unique Brude Og Festtøjer
86 96 88 12 Nielsen J.
86 96 88 17 Ottesen J.
86 96 88 26 Ansø J.
86 96 88 32 Frederiksen M.
86 96 88 33 Lind M.
86 96 88 44 Lillesø T.
86 96 88 46 Plejdrup A.H.
86 96 88 65 Pedersen N.P.
86 96 88 66 Petersen B.B.
86 96 88 68 Jensen A.D.
86 96 88 85 Andersen K.
86 96 88 87 Stütz C.
86 96 88 93 Nørgaard L
86 96 88 99 Buchtrup's Flytteforretning ApS
86 96 89 03 Kolding B.
86 96 89 07 Lærkesøe C.
86 96 89 10 Kokken Og Konditoren
86 96 89 15 Engelbrichtsen T.
86 96 89 64 Klinthoim, Børnehaven
86 96 89 80 Kokken Og Konditoren
86 96 89 82 Overgaard J.P.
86 96 89 87 Vallentin P.
86 96 89 90 Lysdal Byg
86 96 89 99 Jensen P.A.
86 96 90 00 Sørensen Kurt Gade
86 96 90 04 Nielsen L.
86 96 90 06 Bach D.
86 96 90 07 Pedersen S.
86 96 90 08 Boel Else Marie
86 96 90 09 Fogt H.
86 96 90 10 Husted D.
86 96 90 12 Møgelbjerg K.
86 96 90 13 Jørgensen H.S.
86 96 90 15 Andersen F.K.
86 96 90 17 Skytthe H.
86 96 90 18 Herrig L.
86 96 90 20 Møller K.H.
86 96 90 21 Børnehaven Trekløveren Alarm
86 96 90 26 Abildgaard T.
86 96 90 28 Kaster G.
86 96 90 29 Madsen W.
86 96 90 30 Mølletæpper Og Gulvbelægning Aps
86 96 90 34 Espersen H.
86 96 90 35 Deleuran E.
86 96 90 40 Jakobsen O.
86 96 90 43 Jensen G.
86 96 90 45 Andersen L.M.
86 96 90 46 Brund Helle
86 96 90 50 Christensen H.
86 96 90 51 Siegfredsen Y.
86 96 90 52 Hougaard H.
86 96 90 54 Levinsen B.
86 96 90 56 Jensen Bjarne Møller
86 96 90 59 Pedersen R.
86 96 90 60 Vellier Cykler
86 96 90 61 Nielsen A.
86 96 90 62 Andersen J.
86 96 90 64 Bjerregaard J.
86 96 90 66 Jensen E.
86 96 90 67 Jensen I.G.
86 96 90 68 Thomsen J.
86 96 90 72 Klemmsen E.
86 96 90 73 Silleborg E.
86 96 90 77 Nielsen P.M.
86 96 90 80 Christensen O.
86 96 90 82 Vadstrup C.
86 96 90 86 Jørgensen J.S.
86 96 90 88 Markussen L.
86 96 90 91 Christensen J.
86 96 90 96 Jensen M.
86 96 90 98 Bofællesskabet Urbalken
86 96 90 99 Rask M.
86 96 91 00 Carøe, Kvist & Jensen Statsautoriserede Revisorer A/S
86 96 91 02 Jensen S.
86 96 91 03 Jensen A.
86 96 91 06 Vibild L.
86 96 91 08 Rodam I.
86 96 91 10 Langballe P.
86 96 91 12 Bottke J.
86 96 91 14 Laursen I.
86 96 91 16 Christoffersen K.
86 96 91 17 Kristensen K.
86 96 91 20 Lauersen K.
86 96 91 21 Madsen E.
86 96 91 22 Donneborg L.Z.
86 96 91 23 Jørgensen E.
86 96 91 24 Hansen B.S.
86 96 91 26 Brodersen C.
86 96 91 27 Jensen M.
86 96 91 33 Børge Bach & Sønner Aps
86 96 91 36 Pedersen E.M.
86 96 91 37 Jakobsen A.
86 96 91 40 Nielsen C.
86 96 91 42 Sørensen V.
86 96 91 44 Møller Jensen P.
86 96 91 45 FDF Brabrand
86 96 91 46 Heitmann L.
86 96 91 47 Gregersen K.
86 96 91 51 Svendsen J.
86 96 91 52 Hougaard M.
86 96 91 56 Johansen E.
86 96 91 57 Carstensen J.
86 96 91 58 Nørregaard V.
86 96 91 61 Søndergaard B.
86 96 91 66 Hansen P.
86 96 91 67 Carlsen A.
86 96 91 69 Hansen B.
86 96 91 72 Nielsen B.K.
86 96 91 73 Anthonsen E.
86 96 91 78 Rasmussen K.
86 96 91 79 Michelsen J.
86 96 91 80 Bak J.
86 96 91 81 Jensen Brian Djørup
86 96 91 83 Lykkebo Anne
86 96 91 86 Glasdam H.H.
86 96 91 88 Aagaard G.Q.
86 96 91 89 Andersen G.
86 96 91 90 Mikkelsen E.
86 96 91 91 Johansen Bjarne
86 96 91 92 Andersen A.J.
86 96 91 95 Nielsen N.J.
86 96 91 96 Korsgaard E.
86 96 92 00 Favrskov Hvidevarer Service
86 96 92 03 Hammel Tennisklub

86 96 92 07 Abrahamsen B.
86 96 92 10 Dalby K.
86 96 92 15 Christoffersen K.
86 96 92 16 Rolskov A.
86 96 92 17 Ernstsen H.
86 96 92 20 Kristensen G.
86 96 92 22 Aterna Truck
86 96 92 24 Stisen M.
86 96 92 27 Grunnet K.J.
86 96 92 30 Vagtcentral
86 96 92 32 Jakobsen J.
86 96 92 35 Gravgaard H.J.
86 96 92 36 Lauridsen A.
86 96 92 37 Hansen I.
86 96 92 38 Brodersen S.F.
86 96 92 40 Nielsen T.H.
86 96 92 41 Georgsen C.
86 96 92 44 Nielsen H.
86 96 92 46 Damsgård P.
86 96 92 47 Holbeck P.
86 96 92 50 Brund E.
86 96 92 52 Jensen J.R.
86 96 92 53 Laursen G.
86 96 92 55 Lauritsen B.
86 96 92 58 Hansen T.G.
86 96 92 59 Gotthelf S.
86 96 92 61 Sørensen P.
86 96 92 62 Krog F.
86 96 92 68 Moeskær B.
86 96 92 72 Petersen K.E.
86 96 92 75 Pedersen H.
86 96 92 76 Wissing G.
86 96 92 80 Bærentzen H.
86 96 92 81 Thomsen M.
86 96 92 84 Christensen Troels
86 96 92 90 Gulev B.
86 96 92 91 Merkelsen P.
86 96 92 92 Rasmussen P.
86 96 92 93 Jørgensen F.
86 96 92 94 Due T.P.
86 96 92 95 Damm B.E.
86 96 92 97 Christensen J.
86 96 93 01 Lysdal B.
86 96 93 02 Østergaard I.
86 96 93 04 Sørensen F.
86 96 93 06 Olsen N.M.
86 96 93 08 Storgaard F.
86 96 93 09 Mellergaard K.
86 96 93 13 Aagesen S.A.
86 96 93 15 Helbo L.J.
86 96 93 16 Rasmussen K.
86 96 93 17 Langholm T.
86 96 93 19 Honore J.
86 96 93 20 Jensen B.
86 96 93 24 Andersen A.
86 96 93 26 Jensen R.H.
86 96 93 34 Kristensen E.B.
86 96 93 39 Thomassen H.
86 96 93 41 Schødt E.
86 96 93 46 Enevoldsen H.
86 96 93 47 Andersen P.B.
86 96 93 50 Christensen N.A.
86 96 93 52 Hammel Kirkekontor
86 96 93 53 Jensen G.V.
86 96 93 54 Pedersen B.
86 96 93 59 Kristensen F.
86 96 93 61 Rasmussen T.
86 96 93 62 Nielsen N.F.
86 96 93 65 Jensen J.H.
86 96 93 66 Knudsen K.P.
86 96 93 67 Pedersen O.
86 96 93 74 Hübertz S.
86 96 93 80 Sørensen E.
86 96 93 81 Nielsen V.A.
86 96 93 85 Hougaard K.E.
86 96 93 86 Sørensen E.
86 96 93 88 Vendeltorp A.
86 96 93 94 Jepsen J.
86 96 93 95 Thrane L.
86 96 93 99 Dohm R.
86 96 94 01 Andersen L.
86 96 94 02 Jensen Å.M.
86 96 94 04 Christiansen M.
86 96 94 05 Laursen A.A.
86 96 94 07 Schou R.
86 96 94 14 Winther M.F.
86 96 94 17 Bæde E.W.
86 96 94 18 Jensen Palle
86 96 94 22 Johnsen A.
86 96 94 23 Nielsen H.O.
86 96 94 24 Rey R.
86 96 94 25 Jensen O Knøll
86 96 94 26 Olsen J.
86 96 94 32 Andersen K.
86 96 94 40 Nielsen J.
86 96 94 41 Haurum-Sall Idrætsforening
86 96 94 45 Rasmussen H.
86 96 94 47 Andersen B.
86 96 94 55 Møller E.
86 96 94 58 Lovring I.
86 96 94 60 Jensen H.
86 96 94 63 Thomsen J.K.
86 96 94 66 Poulsen P.R.
86 96 94 68 Hammel Tømrer og Maskinsnedkeri A/S
86 96 94 69 Gulev R.
86 96 94 70 Rasmussen S.
86 96 94 80 Laborn J.
86 96 94 81 Thrane B.
86 96 94 84 Sørensen E.
86 96 94 87 Vitten E.
86 96 94 88 Højberg S.
86 96 94 89 Bertelsen A.
86 96 94 90 Møystad P.W.
86 96 94 91 Rasmussen G.
86 96 94 92 Murerfirmaet Jk Byg Aps
86 96 94 93 Hedegaard F.
86 96 94 94 Sørensen F.
86 96 94 96 Hammelhus
86 96 94 97 Jensen H.
86 96 94 98 Yildiz C.
86 96 95 05 Sloth J.
86 96 95 06 Nielsen H.H.
86 96 95 07 Delika A/S
86 96 95 11 Jsp
86 96 95 12 Commerou K.
86 96 95 13 Pedersen S.
86 96 95 14 Kristensen E.
86 96 95 17 Sørensen K.G.
86 96 95 18 Albertsen S.
86 96 95 21 Olesen D.
86 96 95 22 Rasmussen A.S.
86 96 95 24 Knudsen J.
86 96 95 26 Nielsen I.J.
86 96 95 38 Møller Jensen P.
86 96 95 39 Møller Jensen P.
86 96 95 40 Pedersen D.
86 96 95 45 Albertsen E.
86 96 95 48 Frijsenborg Efterskole
86 96 95 49 Mulvad J.

86 96 95 51 Sørensen E.M.
86 96 95 52 Madsen H.
86 96 95 54 Froberg K.
86 96 95 55 Hammel Autocenter ApS
86 96 95 60 Mølgaard B.
86 96 95 68 Frijsenborg Efterskole
86 96 95 71 Thøgersen L.
86 96 95 75 Brødløs J.
86 96 95 76 Rasmussen K.M.
86 96 95 80 Delika A/S
86 96 95 85 Rasmussen K.
86 96 95 87 Hasager J.
86 96 95 88 Delika A/S
86 96 95 89 Nielsen G.
86 96 95 91 Jørgensen P.
86 96 95 93 Junge Z.M.
86 96 95 95 Eilenberg S.A.
86 96 95 96 Møller O.B.
86 96 96 01 Kjer E.
86 96 96 04 Dall Nils Erik
86 96 96 07 Madsen E.M.
86 96 96 08 Hansen V.B.
86 96 96 13 Jørgensen P.E.S.
86 96 96 16 Bredmose T.
86 96 96 18 Sørensen B.S.
86 96 96 19 Restaino G.
86 96 96 20 Prebensen B.
86 96 96 22 Kannegaard J.
86 96 96 23 Nielsen P.H.
86 96 96 25 Rønnow J.
86 96 96 26 Bastian A.
86 96 96 27 Hansen M.
86 96 96 30 Munck P.
86 96 96 36 Pedersen M.
86 96 96 37 Ranning B.
86 96 96 40 Lauritsen H.
86 96 96 42 Olsen J.
86 96 96 43 Henriksen A.M.
86 96 96 44 VOKA Industri A/S
86 96 96 46 Mønster T.
86 96 96 52 Molberg L.
86 96 96 56 Berthelsen I.
86 96 96 57 Konradsen K.
86 96 96 59 Jørgensen H.
86 96 96 60 Guldborg M.
86 96 96 63 Hasager S.
86 96 96 66 Vendelbo N.T.
86 96 96 67 Hansen K.
86 96 96 68 Kristensen V.F.
86 96 96 69 Hanberg Kurt Rørdam
86 96 96 76 Ingvartsen J.A.
86 96 96 78 Kristiansen P.E.
86 96 96 80 Kjeldsen S.A.
86 96 96 81 Gade H.
86 96 96 82 Koch B.
86 96 96 83 Holm O.
86 96 96 84 Hammel Idrætscenter
86 96 96 86 Lundh E.L.
86 96 96 88 Møbel Polstrer Jan Kjær
86 96 96 91 Sørensen D.S.
86 96 96 96 Pedersen A.
86 96 96 97 Andersen T.P.D.
86 96 96 98 Pedersen E.L.
86 96 97 07 Bahsen M.
86 96 97 08 Petersen P.
86 96 97 13 Nielsen O.
86 96 97 16 Madsen E.
86 96 97 18 Georgsen C.
86 96 97 22 Pensionatet/Bofællesskabet
86 96 97 23 Bak I.
86 96 97 25 Svenstrup Vandværk
86 96 97 32 Andersen J.
86 96 97 35 Jensen L.B.
86 96 97 36 Hansen J.U.H.
86 96 97 38 Nielsen M.
86 96 97 40 Gaardsdal G.
86 96 97 42 Holm C.
86 96 97 44 Hansen L.
86 96 97 45 Guldmann H.
86 96 97 46 Christensen D.
86 96 97 49 Rasmussen D.
86 96 97 50 Rosenbeck C.
86 96 97 54 Favrskov Produktionsskole
86 96 97 56 Jensen B.
86 96 97 57 Sørensen N.P.
86 96 97 58 Thorup F.
86 96 97 64 Bach G.
86 96 97 65 Iversen A.
86 96 97 66 Hammel Fjernvarme Amba
86 96 97 67 Engedal B.
86 96 97 71 Kristensen M.
86 96 97 73 Sølvsten A.
86 96 97 80 Hæstrup J.
86 96 97 81 Bjerregaard Ea Givskud
86 96 97 87 Christensen H.F.
86 96 97 92 Jensen A.
86 96 97 93 Pedersen P.E.
86 96 97 95 Pedersen T.
86 96 97 96 Jensen J.
86 96 98 01 Deg G.B.S.
86 96 98 04 Jørgensen B.
86 96 98 05 Møller J.
86 96 98 16 Mikkelsen K.
86 96 98 20 Kristensen T.
86 96 98 21 Hagelquist K.B.
86 96 98 23 Brandstrup K.
86 96 98 40 Delika A/S
86 96 98 44 Arkitektfirmaet Ltm Aps
86 96 98 50 Johnsen H.
86 96 98 52 Pedersen K.F.
86 96 98 57 Lambertsen S.
86 96 98 62 Hamid N.
86 96 98 65 Gilsmand A.
86 96 98 67 Andreasen F.
86 96 98 74 Olsen I.
86 96 98 78 Madsen J.
86 96 98 80 Jensen Ann Mørch
86 96 98 81 Jensen L.
86 96 98 86 Josephsen K.
86 96 98 88 Henriksen Gunnar
86 96 98 89 Groesen T.
86 96 98 93 Christensen N.C.T.
86 96 98 95 Koch T.O.
86 96 98 98 Sønnechsen J.
86 96 98 99 Hb Industri
86 96 99 00 Badilje S.
86 96 99 04 Jensen T.L.
86 96 99 06 Thorgersen J.
86 96 99 08 Nielsen Anders L
86 96 99 12 Italia Restaurant
86 96 99 16 Elkjær H.
86 96 99 18 Hasager S.
86 96 99 19 Sørensen E.G.
86 96 99 23 Bottke L.K.
86 96 99 24 Hammel Klargøring Favrskov Autoteknik
86 96 99 27 Hammel Klargøring Favrskov Autoteknik
86 96 99 29 Jacobsen S.Å.
86 96 99 30 Bach R.

86 96 99 33 Ravn P.L.
86 96 99 34 Nedergaard A.
86 96 99 45 Laursen A.
86 96 99 49 Hansen Lars
86 96 99 50 Øster L.
86 96 99 60 Bach K.
86 96 99 65 Poulsen F.J.
86 96 99 69 Olsen H.
86 96 99 70 Kjeldberg E.
86 96 99 74 Pedersen T.N.
86 96 99 79 Thomsen E.
86 96 99 80 Winther D.
86 96 99 83 Poulsen H.J.
86 96 99 84 Misir L.
86 96 99 85 Jensen J.B.
86 96 99 86 Nybrui Gitte
86 96 99 88 Hansen S.J.
86 96 99 90 Jensen C.
86 96 99 98 Nielsen P.
86 96 99 99 Frimand B.
86 97 40 01 02505 Daglibrugsen Lime
86 97 40 03 Hyllested J.C.
86 97 40 04 Nielsen A.G.
86 97 40 07 Brymildsen J.
86 97 40 10 Nielsen R.M.
86 97 40 16 Nielsen E.B.
86 97 40 18 Brandstrup R.
86 97 40 19 Rasmussen J.A.
86 97 40 20 Dagli'Brugsen Lime
86 97 40 25 Sanko Henrik Marius
86 97 40 26 Frost N.B.
86 97 40 28 Tolborg H.
86 97 40 29 Schifter K.
86 97 40 31 Rasmussen H.
86 97 40 33 Jensen E.B.
86 97 40 40 Westenholz L.
86 97 40 41 Nielsen T.
86 97 40 45 Sørensen S.
86 97 40 46 Hasager L.
86 97 40 48 Sørensen N.B.
86 97 40 49 Nielsen G.
86 97 40 50 Christensen B.
86 97 40 51 Jensen E.
86 97 40 52 Jensen K.
86 97 40 54 Sørensen E.
86 97 40 55 Ungdom Med Opgave
86 97 40 60 Jørgensen M.
86 97 40 62 Olesen S.K.
86 97 40 65 Sørensen J.K.
86 97 40 67 Rasmussen A.
86 97 40 70 Gundersen B.W.
86 97 40 71 Møller I.
86 97 40 72 Pedersen K.B.
86 97 40 73 Kring O.
86 97 40 81 Hansen B.
86 97 40 82 Christensen Tonny
86 97 40 87 Degn E.
86 97 40 91 Kristensen Jane Birch
86 97 40 92 Schmidt B.F.
86 97 40 95 Rasmussen A.H.
86 97 40 96 Nicolajsen P.K.
86 97 40 98 Andersen J.
86 97 40 99 Hem O.
86 97 41 00 Dansk Vilomix A/S
86 97 41 01 Rasmussen T.
86 97 41 04 Pedersen S.
86 97 41 05 Brøgger E.
86 97 41 06 Iversen T.
86 97 41 08 Johansen M.
86 97 41 10 Pedersen E.S.
86 97 41 11 Toft E.
86 97 41 12 Skovgaard M.
86 97 41 15 Jensen P.H.
86 97 41 17 Jensen F.
86 97 41 18 Laursen J.
86 97 41 19 Hansen M.
86 97 41 20 Toft R.
86 97 41 23 Jørgensen S.B.
86 97 41 24 Jørgensen T.
86 97 41 25 Bak B.
86 97 41 26 Sørensen V.H.
86 97 41 27 Rasmussen N.V.
86 97 41 30 Skifter S.
86 97 41 31 Jensen R.S.
86 97 41 33 Hagen A.B.
86 97 41 35 Rasmussen Bent
86 97 41 36 Berg C.
86 97 41 40 Nielsen A.J.
86 97 41 41 Larsen S.
86 97 41 42 Sæe-Thomsen H.
86 97 41 43 Kielgast M.
86 97 41 45 Baltzer B.
86 97 41 49 Jacobsen B.
86 97 41 52 Rix J.
86 97 41 57 Mannhoff Byg ApS
86 97 41 58 Kristensen S.
86 97 41 60 Pedersen A.B.
86 97 41 61 Pedersen F.
86 97 41 63 Kristensen S.P.
86 97 41 65 Villadsen J.
86 97 41 68 Andersen Anders
86 97 41 70 Jensen E.
86 97 41 71 Christensen E.
86 97 41 72 Skov B.
86 97 41 74 Thomsen J.Ä.S.
86 97 41 75 Knudsen J.
86 97 41 76 Murerfirma Morten Brøgger Aps
86 97 41 79 Rasmussen V.P.
86 97 41 81 Bak Jytte
86 97 41 82 Møller Pedersen P.
86 97 41 83 Madsen K.
86 97 41 85 Jensen Lars Blegvad
86 97 41 88 Henriksen B.
86 97 41 89 Christiansen C.J.
86 97 41 90 Bertelsen S.
86 97 41 91 Christensen H.
86 97 41 94 Rosenholm Køleteknik A/S
86 97 41 96 Flindt D.
86 97 41 99 Jensen T.H.
86 97 42 00 Ovesen F.N.
86 97 42 01 Martinsen J.
86 97 42 02 Busk J.
86 97 42 03 Rasmussen H.K.
86 97 42 05 Hald C.
86 97 42 07 Jørgensen D.B.
86 97 42 08 Kirkegård J.
86 97 42 09 Jensen I.
86 97 42 11 Busk M.
86 97 42 16 Frederiksen K.
86 97 42 20 Kloakmesteren
86 97 42 21 Kirkegård J.
86 97 42 22 Laursen D.H.
86 97 42 23 Js Autoservice Jørgen Søndergaard
86 97 42 27 Sørensen B.
86 97 42 32 From H.
86 97 42 33 Nielsen P.
86 97 42 34 Alfa Reklame og Gavertikler
86 97 42 35 Rasmussen C.
86 97 42 37 Nielsen M.R.
86 97 42 40 Hansen T.
86 97 42 41 Øvlisen G.
86 97 42 42 Andersen D.
86 97 42 43 Juhl S.
86 97 42 49 Sørensen P.
86 97 42 50 Nielsen A.
86 97 42 51 Egelund S.A.
86 97 42 54 Aagaard Multisite I/S
86 97 42 57 Munkholm K.
86 97 42 58 Aborg M.
86 97 42 61 Jensen M.S.
86 97 42 66 Hammershøj A.
86 97 42 67 Madsen J.K.
86 97 42 68 Christensen E.M.
86 97 42 72 Poulsen T.
86 97 42 73 Kallesøe C.
86 97 42 75 Jensen H.
86 97 42 77 Horsdal E.
86 97 42 85 Skader Vognmandsforretning - Dyretransport ApS
86 97 42 86 Gramming Park Service
86 97 42 87 Schartau H.H.
86 97 42 90 Skjættgaard S.
86 97 42 91 Jensen O.
86 97 42 96 Thomsen B.K.
86 97 43 01 Hjernesagen Syddjurs
86 97 43 02 Olsen L.B.
86 97 43 03 Olsen J.V.
86 97 43 05 Nielsen P.
86 97 43 12 Andersen A.
86 97 43 17 Helles G.
86 97 43 18 Rasmussen S.
86 97 43 20 Thomasen J.
86 97 43 21 Kristiansen H.K.
86 97 43 24 Christensen L.J.
86 97 43 25 Jensen N.D.
86 97 43 28 Rasmussen P.M.
86 97 43 29 Boye M.K.
86 97 43 30 Madsen H.
86 97 43 32 Botterill K.
86 97 43 36 Sørensen V.H.
86 97 43 38 Rahbek I.
86 97 43 40 Pedersen T.
86 97 43 41 Madsen J.S.
86 97 43 42 Jensen M.
86 97 43 43 Nedergaard J.
86 97 43 44 P.N. Autoophug & -Import
86 97 43 45 Jensen K.
86 97 43 46 Madsen E.
86 97 43 48 Persson K.
86 97 43 49 Udsen M.
86 97 43 55 Brøndum H.
86 97 43 60 Nielsen O.
86 97 43 61 Andersen B.
86 97 43 63 Kristensen S.
86 97 43 64 Højholt Flemming
86 97 43 65 Christensen P.E.
86 97 43 67 Johansen M.
86 97 43 70 Mikkelsen A.M.K.
86 97 43 71 Høj R.
86 97 43 72 Kjærgaard J.S.
86 97 43 73 Madsen T.T.
86 97 43 74 Poulsen H.
86 97 43 75 Mygind Østeri
86 97 43 76 Nielsen E.
86 97 43 78 Krogh J.
86 97 43 81 Hansen P.
86 97 43 82 Lassen A.V.
86 97 43 83 Jørgensen T.B.
86 97 43 87 Nielsen C.
86 97 43 88 Nielsen K.
86 97 43 89 Kolding M.
86 97 43 90 Mammen C.A.
86 97 43 94 Rasmussen M.
86 97 43 96 Knudsen H.
86 97 43 97 Nielsen B.
86 97 43 98 Martinussen K.
86 97 43 99 Melchiors Varme & Køleteknik
86 97 44 00 Pedersen Eva Sognepræst
86 97 44 02 Feldballe K.
86 97 44 03 Karlby Smedene
86 97 44 04 Bødker L.
86 97 44 05 Rindom V.
86 97 44 06 Ravn E.
86 97 44 07 Rasmussen A.
86 97 44 15 Hansen L.
86 97 44 17 Christensen H.V.
86 97 44 18 Bloch P.R.
86 97 44 20 Mengel S.
86 97 44 21 Andreasen I.
86 97 44 30 Henriksen K.
86 97 44 35 Rasmussen Knud Kjeldsen
86 97 44 36 Jensen S.
86 97 44 38 Thomassen P.
86 97 44 39 Jensen K.
86 97 44 40 Andersen I.
86 97 44 41 Sørensen S.S.
86 97 44 43 Christensen P.V.
86 97 44 44 Ådalshallen
86 97 44 46 Vangberg I.
86 97 44 48 Kristensen N.E.
86 97 44 49 Nedergaard T.
86 97 44 50 Nielsen B.
86 97 44 51 Vestergård K.
86 97 44 52 Rosenholm Blik
86 97 44 53 Thuesen S.Å.
86 97 44 54 Jensen H.
86 97 44 55 Greve A.M.
86 97 44 57 Moudt H.
86 97 44 59 Rasmussen I.
86 97 44 62 Toft K.
86 97 44 64 Laursen A.
86 97 44 69 Fiskov K.
86 97 44 70 Bøgh L.
86 97 44 74 Christensen B.
86 97 44 77 Holm L.
86 97 44 79 Mogensen E.
86 97 44 80 Kristensen O.K.
86 97 44 84 Larsen K.
86 97 44 85 Høgh E.
86 97 44 87 Kristiansen O.
86 97 44 88 Bach B.
86 97 44 89 Karlby Autoværksted
86 97 44 90 Hjorth G.
86 97 44 92 Pedersen G.B.
86 97 44 93 Hedemann A.
86 97 44 96 Sørensen K.
86 97 44 97 Pedersen R.M.
86 97 45 00 Jensen Nils
86 97 45 01 Berthelsen Inge-Lise
86 97 45 02 Jensen N.
86 97 45 03 Christensen B.
86 97 45 05 Knutsson A.
86 97 45 08 Hamborg F.
86 97 45 09 Møller H.H.
86 97 45 18 Van Binsbergen T.
86 97 45 20 Von Undall N.
86 97 45 21 Mathiesen N.S.
86 97 45 22 Mortensen K.
86 97 45 23 Kusk A.
86 97 45 25 Krarup N.B.
86 97 45 28 Kjeldsen A.
86 97 45 30 Mikkelsen A.
86 97 45 31 Jensen H.H.
86 97 45 32 Jensen E.
86 97 45 33 Mortensen K.
86 97 45 35 Madsen P.A.T.
86 97 45 36 Thomasen Bent A/S
86 97 45 42 Jensen A.B.
86 97 45 43 Larsen N.C.
86 97 45 45 Fonnesberg D.
86 97 45 48 Clausen Hans
86 97 45 59 Drejer S.
86 97 45 60 Rasmussen C.
86 97 45 61 Ådalshallen Klubhus
86 97 45 62 Hansen J.
86 97 45 67 Indretningsarkitekt/Planteavlskon Annegrete Og Torben Huus-Bruun
86 97 45 68 Jensen C.
86 97 45 70 Mendys Automater
86 97 45 72 Vestergaard J.F.
86 97 45 73 Madsen M.
86 97 45 74 Hansen L.
86 97 45 81 Grauballe J.
86 97 45 91 Mikkelsen E.
86 97 45 93 Møller S.
86 97 45 94 Skørring Forsamlingshus
86 97 45 95 Andersen E.
86 97 45 96 Svendsen P.
86 97 45 98 Nielsen F.
86 97 45 99 Rasmussen V.
86 97 46 00 DES LABELS, ApS
86 97 46 04 Pedersen V.G.
86 97 46 08 Schmidt L.
86 97 46 10 Alvin D.R.
86 97 46 13 Jønsson Birger og Heidie
86 97 46 18 Therkildsen J.
86 97 46 19 Madsen H.
86 97 46 20 Christensen V.K.
86 97 46 21 Hansen P.S.
86 97 46 22 Nielsen A.C.
86 97 46 23 Skovgaard L.
86 97 46 27 Rasmussen F.
86 97 46 28 Feldballe G.
86 97 46 30 Hauberg A.
86 97 46 33 Mikkelsen S.
86 97 46 38 Vestergaard E.
86 97 46 39 Roed B.
86 97 46 40 Matzen H.
86 97 46 41 Degn Ib
86 97 46 43 Ehamparam S.
86 97 46 44 Clausen K.
86 97 46 46 Rasmussen K.
86 97 46 47 Jensen H.J.
86 97 46 48 Jeppesen Ulla
86 97 46 50 Jensen A.S.
86 97 46 51 Harding Jimmy & Kirsten Grosbøll
86 97 46 52 Sejersen L.
86 97 46 56 Blohm B.
86 97 46 61 Sørensen A.
86 97 46 62 Hansen V.
86 97 46 66 Doodle K.
86 97 46 69 Hannes Frisørsalon
86 97 46 70 Pedersen H.
86 97 46 71 Wierzba B.
86 97 46 74 Jacobsen K.M.
86 97 46 75 Kjærbo Marit
86 97 46 76 Krogh G.K.
86 97 46 77 Laursen J.
86 97 46 78 Andersen P.O.
86 97 46 80 Pedersen E.H.
86 97 46 82 Nielsen J.H.
86 97 46 85 Hornbæk H.
86 97 46 90 Sørensen R.
86 97 46 92 Thomsen B.
86 97 46 94 Nielsen H.Å.
86 97 46 96 Træholt S.
86 97 46 97 Andersen A.H.
86 97 46 99 Bækgaard A.
86 97 47 00 Bruun M.F.S.
86 97 47 01 Rosenholm Køleteknik A/S
86 97 47 07 Jensen S.
86 97 47 10 Jensen A.B.
86 97 47 13 Jensen E.
86 97 47 15 Knudsen K.
86 97 47 17 Jensen N.
86 97 47 18 Roesgaard J.
86 97 47 22 Andersen S.
86 97 47 23 Andersen L.
86 97 47 24 Samuelsen S.
86 97 47 27 Mathiese D.
86 97 47 30 Dyrberg B.S.
86 97 47 31 Skytte A.
86 97 47 33 Engberg H.
86 97 47 35 Rasmussen J.
86 97 47 37 Rasmussen Carsten Oddenskjær
86 97 47 39 Andersen B.S.
86 97 47 41 Grøn Helle Kempel
86 97 47 47 Excellent Systems A/S
86 97 47 48 Johansen J.
86 97 47 49 Toet H.
86 97 47 50 Sørensen S.
86 97 47 55 Pedersen I.
86 97 47 57 Jespersen J.
86 97 47 59 Jensen L.
86 97 47 60 Jørgensen S.
86 97 47 63 Andersen J.
86 97 47 66 Jensen S.
86 97 47 67 Petersen O.
86 97 47 68 Nannestad V.
86 97 47 69 Schmidt J.F.
86 97 47 72 Therkildsen R.
86 97 47 73 Henningsen J.
86 97 47 74 Kjeldsen J.S.
86 97 47 76 Plougmann J.
86 97 47 81 Vad R.
86 97 47 84 Rasmussen B.W.
86 97 47 88 Rasmussen B.
86 97 47 89 Andersen Vibeke
86 97 47 91 Riis C.
86 97 47 92 Larsen M.
86 97 47 95 Frederiksen D.
86 97 47 96 Nielsen J.P.
86 97 47 98 Jensen N.
86 97 48 04 Loch K.
86 97 48 05 Ungdom med opgave kontor
86 97 48 06 Staugaard T.
86 97 48 10 Rasmussen K.
86 97 48 15 Mikkelsen S.S.
86 97 48 18 Mortensen A.G.
86 97 48 22 Rasmussen S.M.
86 97 48 28 Petersen J.E.
86 97 48 36 Hansen E.H.
86 97 48 41 Lyngø R.
86 97 48 43 Sørensen H.L.
86 97 48 49 Søgaard-Sørensen V.
86 97 48 60 Søndergaard T.
86 97 48 70 Kelly J.
86 97 48 72 Hinge J.
86 97 48 80 Poulsen B.
86 97 48 85 Vestergaard B.I.
86 97 48 86 Brøgger M.
86 97 48 87 Stounberg C.
86 97 48 88 Johansen B.K.
86 97 48 97 Breum L.
86 97 48 99 Højholt M.
86 97 49 00 Atelier'et A/S
86 97 49 01 Nielsen L.K.
86 97 49 08 Rasmussen A.
86 97 49 19 Pretzmann A.
86 97 49 23 Andersen T.
86 97 49 29 Østrup A.
86 97 49 40 Beck-Nielsen P.
86 97 49 42 Pedersen C.L.
86 97 49 50 Jensen R.B.
86 97 49 53 Mortensen Å.R.B.
86 97 49 54 Jensen J.
86 97 49 55 Greve M.
86 97 49 76 Nielsen A.
86 97 49 82 Rasmussen J.
86 97 49 85 Krogh H.L.
86 97 49 87 Kirk J.L.
86 97 49 88 Hynneke L.
86 97 49 91 Nielsen L.A.
86 97 49 96 Jensen S.T.
86 97 49 97 Ranstrup J.
86 97 49 99 Christiansen J.O.
86 97 50 00 LB Stanseforme ApS
86 97 50 02 Gregersen H.
86 97 50 03 Eriksen S.
86 97 50 04 Danpor A/S
86 97 50 07 Knudsen K.E.
86 97 50 08 Johannesen P.S.
86 97 50 09 Voldstedlund I.
86 97 50 16 Madsen J.
86 97 50 17 Boesen Helle Høj
86 97 50 18 Hansen L.F.
86 97 50 19 Larsen K.D.
86 97 50 20 Hansen M.
86 97 50 22 Hansen K.
86 97 50 23 Thrue J.
86 97 50 24 Andersen M.
86 97 50 27 Jensen G.
86 97 50 30 Rasmussen J.
86 97 50 34 Madsen B.
86 97 50 35 Nielsen T.
86 97 50 42 Lindvald N.P.
86 97 50 45 Urbak K.
86 97 50 49 Vorup H.
86 97 50 51 Jensen A.F.
86 97 50 52 Hansson A.
86 97 50 53 Hansen K.S.
86 97 50 56 Jensen I.D.
86 97 50 58 Jensen Henriette Knudgaard
86 97 50 60 Jensen E.
86 97 50 63 Mortensen J.V.
86 97 50 65 Skov Revision Registreret Revisor ApS
86 97 50 70 Hald U.
86 97 50 72 Rosenholm P.
86 97 50 75 Nielsen H.S.
86 97 50 77 Total Reklame
86 97 50 80 Voss N.B.
86 97 50 83 Nordsted C.
86 97 50 84 Wyrtz H.B.
86 97 50 86 Knudsen A.
86 97 50 90 St Cykler
86 97 50 92 Karlberg P.
86 97 50 95 Boligforeningen Djursland
86 97 50 97 Andersen T.
86 97 50 99 Hornslet Gæstgivergård
86 97 51 00 Jensen M.D.
86 97 51 04 Pgu Stationen
86 97 51 06 Sørensen T.K.
86 97 51 10 Fakkelgården Døgninstitution
86 97 51 12 Hinge E.
86 97 51 15 Rosenholm P.
86 97 51 19 Frederiksen B.
86 97 51 23 Rasmussen B.
86 97 51 24 Høgh S.
86 97 51 30 Lauritzen H.
86 97 51 31 Nielsen S.F.
86 97 51 33 Fischer Filt ApS
86 97 51 40 Buchwald K.
86 97 51 45 Vestergaard S.
86 97 51 50 Sægaard H.
86 97 51 58 Fornitz L.
86 97 51 61 Mlsson J.M.
86 97 51 63 Høgh A.M.
86 97 51 91 Madsen C.A.
86 97 52 14 Rasmussen T.R.
86 97 52 18 Pedersen T.
86 97 52 21 Loftager T.
86 97 52 22 Pedersen B.H.
86 97 52 24 Lassen A.D.
86 97 52 30 Hougaard G.
86 97 52 50 Udengaard T.
86 97 52 52 Hougaard O.
86 97 52 54 Kramhøft L.
86 97 52 56 Rasmussen Keld
86 97 52 62 Jensen L.
86 97 52 70 Sveistrup-Andersen K.D.
86 97 52 80 Pedersen R.
86 97 52 82 Jensen M.G.
86 97 52 90 Møller S.M.
86 97 52 92 Rasmussen A.P.
86 97 53 00 Aabentoft A/S
86 97 53 03 Madsen R.
86 97 53 05 Ommestrup H.
86 97 53 15 Nicolaisen L.
86 97 53 20 Rosenholm Udviklingspark
86 97 53 22 Pitzner Sven Ingeniør v/ Hallum Teknik
86 97 53 28 Clausen A.C.
86 97 53 39 Sommer C.H.
86 97 53 44 Hansen C.
86 97 53 49 Schaldemose K.
86 97 53 53 Hoe M.
86 97 53 70 Pedersen T.
86 97 53 80 Slyngborg M.
86 97 53 91 Andersen D.R.
86 97 53 93 Danielsen T.
86 97 53 97 Lassen P.
86 97 53 99 Vega Soft
86 97 54 03 Kalid B.A.
86 97 54 04 Beytghanem Heyzani N.
86 97 54 09 Pedersen G.
86 97 54 10 Winther M.
86 97 54 13 Kristensen I.
86 97 54 14 Nielsen B.G.
86 97 54 16 Sutek A.
86 97 54 18 Jensen L.M.
86 97 54 20 Rømdbjerg H.
86 97 54 31 Pedersen V.I.
86 97 54 44 Lundstrøm Keld og Signe V.
86 97 54 52 Zibrandtsen K.
86 97 54 55 Syddjurs Busser ApS
86 97 54 64 Hansen H.J.
86 97 54 68 Borregaard S.
86 97 54 80 Sørensen J.H.
86 97 54 85 Pleidrup J.
86 97 54 86 Recommended A/S
86 97 54 91 Byriel C.
86 97 54 94 Christensen I.P.
86 97 90 02 Hansen P.
86 97 90 05 Sørensen P.M.
86 97 90 08 Pedersen P.B.
86 97 90 20 Schaal L.
86 97 90 26 Maass E.
86 97 90 47 Hansen I.T.
86 97 90 50 Jensen V.
86 97 90 65 Hassing T.
86 97 90 67 Andersen J.G.
86 97 90 73 Svendsen L.
86 97 90 81 Thrane B.
86 97 90 84 Hansen H.H.
86 97 90 85 Elkorn L.
86 97 90 86 Ma. Nr 4981 Niels Høj Nygaard
86 97 90 91 Hundborg P.
86 97 90 97 Larsen B.
86 97 90 98 Henriksen S.
86 97 90 99 Anthony P.E.
86 97 91 00 Andersen R.
86 97 91 14 Jensen L.U.
86 97 91 22 Nielsen M.
86 97 91 32 Schmidt C.P.
86 97 91 57 Hansen S.
86 97 91 65 Brøndum B.
86 97 91 67 Nielsen P.
86 97 91 70 Jensen F.
86 97 91 87 Formingo S.
86 97 91 99 Sørensen B.
86 97 92 08 Sørensen D.
86 97 92 15 Nytkjær P.F.
86 97 92 62 Schou H.
86 97 92 66 Jacov J.
86 97 92 72 Schrøder T.
86 97 92 90 Hansen S.W.
86 97 92 92 Johnsen E.
86 97 92 93 Mortensen A.
86 97 93 13 Lorentzen J.
86 97 93 14 Dall E.
86 97 93 20 Enoksen R.
86 97 93 37 Ottesen I.
86 97 93 39 Lynge B.
86 97 93 40 Jensen A.
86 97 93 83 Langagergaard Vivian
86 97 94 12 Olafsdottir S.E.
86 97 94 15 Jensen B.L.
86 97 94 20 Pedersen E.
86 97 94 40 Abildgaard K.G.
86 97 94 60 Jesslen H.B.
86 97 94 77 Den Integrerede Institution
86 97 94 94 Myller K.M.
86 97 94 98 Svendsen I.
86 97 95 20 Madsen K.B.
86 97 95 38 Madsen J.
86 97 95 52 Kroghede T.
86 97 95 58 Olsen P.
86 97 95 92 Holmgaard M.
86 97 95 94 Olesen J.M.
86 97 95 95 Madsen J.N.
86 97 96 00 Torp C.
86 97 96 05 Riis A.O.
86 97 96 09 Brajkovic D.
86 97 96 11 Busk K.
86 97 96 69 Moen O.
86 97 96 90 Nørholm A.M.
86 97 96 96 Gram S.
86 97 96 97 Jensen V.
86 97 97 00 Johansen B.B.
86 97 97 13 Jørgensen H.B.
86 97 97 17 Holmenlund A.
86 97 97 22 Schmidt M.
86 97 97 23 Schmidt M.
86 97 97 27 Andersen Henning D V
86 97 97 30 Ålsson M.
86 97 97 35 Qvist L.
86 97 97 37 Kallenbach J.
86 97 97 44 Corfitsen N.
86 97 97 45 Kristensen M.
86 97 97 46 Ren Hus & Miljø
86 97 97 50 Aarup A.
86 97 97 57 Wendelbo D.
86 97 97 65 Iversen A.B.
86 97 97 66 Svenningsen L.
86 97 97 72 Sørensen P.
86 97 97 78 Jensen C.
86 97 97 84 Qvistgaard J.M.H.
86 97 97 86 Precht B.
86 97 97 90 Karlson L.
86 97 97 92 Pedersen G.
86 97 97 98 Wolf T.
86 97 98 00 Møller H.
86 97 98 02 Møller H.
86 97 98 03 Bay H.
86 97 98 05 Sørensen K.E.
86 97 98 18 Poulsen K.
86 97 98 24 Andersen F.
86 97 98 41 Bundgaard N.
86 97 98 44 Bolund D.
86 97 98 50 Bitsch J.P.
86 97 98 64 Poulsen H.B.
86 97 98 83 Nielsen M.
86 97 98 87 Gefke J.
86 97 98 98 Lund B.
86 97 99 00 Trendholm T.
86 97 99 12 Clausen B.F.
86 97 99 16 Dragsbæk Anders
86 97 99 22 Liengård L.
86 97 99 44 Larsen A.
86 97 99 55 Myrene T.E.
86 97 99 60 Leonard L.H.
86 97 99 66 Geertsen P.
86 97 99 67 Christensen A.G.
86 97 99 77 Larsen M.
86 97 99 88 Heinze P.
86 97 99 93 Nielsen P.H.
86 97 99 98 Finnsson A.
86 98 00 01 Selchau-Mark P.
86 98 00 03 Carlsen T.
86 98 00 04 Broge A.
86 98 00 05 Jespersen H.
86 98 00 07 Frokosthuset
86 98 00 08 Bendtsen R.
86 98 00 13 Centralkroen
86 98 00 14 Henriksen D.H.
86 98 00 15 Matas Hadsten ApS
86 98 00 17 Mulvad K.
86 98 00 18 Søndergades Optik
86 98 00 20 Nolde T.
86 98 00 22 New Style
86 98 00 23 Møller V.S.
86 98 00 26 Hadsten VVS & Blikkenslager ApS
86 98 00 27 Andersen B.
86 98 00 29 Sørensen J.K.
86 98 00 30 Glud M.
86 98 00 31 Mester Jacob
86 98 00 33 Superbest Hadsten I/S
86 98 00 34 Sørensen T.S.
86 98 00 35 Finnerup K.
86 98 00 36 Jensen J.
86 98 00 39 Bloch B.
86 98 00 40 Præstholm J.
86 98 00 42 Jensen A.
86 98 00 43 Hadsten Blomster Aps
86 98 00 45 Expert Ekelund A/S
86 98 00 46 Jensen K.O.
86 98 00 47 Nielsen K.J.F.
86 98 00 49 Tornberg B.S.
86 98 00 50 Hansen F.N.
86 98 00 52 Larsen Elisabeth
86 98 00 53 Dsb Danske Statsbaner
86 98 00 54 Andersen R.
86 98 00 60 Eberhardtsen L.
86 98 00 64 Simonsen J.
86 98 00 65 Hadsten Gravstensforretning Arne Elgård
86 98 00 69 Gyngstrup S.
86 98 00 73 Engelrud J.
86 98 00 74 Rasmussen E.H.
86 98 00 78 Hoborg G.
86 98 00 80 Pedersen B.Å.
86 98 00 81 Schultz P.
86 98 00 83 Rasmussen E.H.
86 98 00 84 Madsen D.S.
86 98 00 87 Søndergaard E.
86 98 00 89 Hansen P.B.
86 98 00 94 Pedersen L P
86 98 00 96 Hansen L.S.
86 98 00 98 Mikkelsen J.
86 98 00 99 Olsen O.
86 98 01 00 Byens Frisør Bente Winther Frederiksen
86 98 01 01 Fisker H.B.
86 98 01 02 Bayer I.
86 98 01 03 Østberg L.
86 98 01 04 Skipper P.B.
86 98 01 06 Anytime
86 98 01 08 Larsen T.M.
86 98 01 09 Møller T.
86 98 01 16 Kjeldsen B.
86 98 01 17 Braad M.
86 98 01 18 Torp A.B.
86 98 01 19 Brokholm G.
86 98 01 20 Hansen H.
86 98 01 21 Mikkelsen S.
86 98 01 23 Husted A.M.
86 98 01 26 Hadsten Farvehandel
86 98 01 29 Braad M.
86 98 01 33 Cleopatra Restaurant
86 98 01 36 Knudsen J.P.
86 98 01 37 Andersen J.H.
86 98 01 38 Pedersen K.
86 98 01 39 Christensen E.K.
86 98 01 41 Mildkelsen B.
86 98 01 45 Linieskolen, Hadsten Husholdningsskole
86 98 01 49 Hansen J.H.
86 98 01 50 Rasmussen K.S.
86 98 01 55 Enøe A.
86 98 01 59 Horn B.
86 98 01 60 Grooss H.
86 98 01 61 Møller K.M.
86 98 01 62 Hassinggaard H.
86 98 01 63 Nielsen J.
86 98 01 64 Christensen K.
86 98 01 65 Hundborg K.P.
86 98 01 67 Nielsen J.
86 98 01 69 Jensen M.
86 98 01 70 Hadsten Bio
86 98 01 71 Sørensen T.
86 98 01 75 Pedersen Brian Rassing
86 98 01 80 Møller T.
86 98 01 84 Østjysk Center for Voksenundervisning AOF MIDT
86 98 01 86 Westmark F.
86 98 01 87 Poulsen P.H.
86 98 01 88 Hair, Salon
86 98 01 89 Christensen L.
86 98 01 90 Arne, Egestad
86 98 01 98 Møller O.
86 98 01 99 Hadsten Højskole
86 98 02 02 Sørensen A.Z.
86 98 02 03 Sørensen T.
86 98 02 04 Terp L.
86 98 02 05 Malling I.
86 98 02 07 Andersen A.
86 98 02 08 Lindhard J.
86 98 02 10 Jeppesen R.
86 98 02 12 Christensen J.J.
86 98 02 13 Blomstergården
86 98 02 14 Kristensen J.
86 98 02 17 Jensen A.
86 98 02 19 Sørensen I.A.
86 98 02 21 Andersen G.
86 98 02 25 Friis A.
86 98 02 27 Boddum-Andersen A.
86 98 02 28 Pedersen P.
86 98 02 31 Andersen Jan Langer
86 98 02 32 Pallesen Gunnar
86 98 02 34 Pedersen C.Å.
86 98 02 35 Nørgaard J.M.
86 98 02 36 Christensen H.J.
86 98 02 45 Pedersen S.
86 98 02 47 Jensen B.
86 98 02 50 Andersen I.B.
86 98 02 54 Frederiksen Gitte
86 98 02 56 Pedersen J.
86 98 02 60 Jensen G.
86 98 02 62 Mogensen E.
86 98 02 71 Kammacher B.
86 98 02 77 Kristensen Ina Aggersbjerg og Peter Mogens Kristensen
86 98 02 80 Christoffersen A.
86 98 02 84 Søby Børnetøj
86 98 02 87 Hylke K.
86 98 02 88 Tønnesen C.
86 98 02 89 Pedersen J.
86 98 02 90 Lindeer I.
86 98 02 92 Jensen A.S.
86 98 02 95 Petersen T.
86 98 02 97 Kristiansen B.H.
86 98 02 98 Hedegaard L.
86 98 02 99 Kristensen V.
86 98 03 00 Kristensen Hanne & Michael
86 98 03 01 Mortensen F.
86 98 03 02 Aros MotorCykel Klub
86 98 03 06 Sørensen M.
86 98 03 08 Berg-Christensen P.J.

98 03 13 Rasmussen N.
98 03 14 Elgaard K.M.
98 03 15 Sørensen J.R.
98 03 16 Larsen S.Å.
98 03 17 Christensen I.
98 03 18 Christiansen O.
98 03 19 Baudy W.M.
98 03 22 Neder Hadsten Vandværk I/S
98 03 27 Jørgensen K.
98 03 29 Jensen N.
98 03 30 Ejendomsm. Firma John Frandsen A/S
98 03 31 Mogensen A.
98 03 34 Axelsen K.
98 03 35 Jensen J.L.
98 03 36 Meisner T.
98 03 37 Jensen P.L.
98 03 39 Andresen M.
98 03 40 Jespersen H.
98 03 43 Møller C.
98 03 45 Nielsen K.K.
98 03 47 Nielsen E.
98 03 48 Mathiesens Hans E Møbelfabrik
98 03 49 Sørensen C.J.
98 03 50 Hvam Leif
98 03 51 Bager C.
98 03 52 Jensen Erik Ejendomsmæglerfirmaet
98 03 54 Thomassen V.
98 03 57 Kristensen A.M.
98 03 60 Nielsen G.F.
98 03 65 Halling K.
98 03 71 Pedersen E.
98 03 73 Olesen K.
98 03 80 Skovsted Ejnar Arkitekthuset
98 03 83 Madsen H.S.
98 03 85 Winge P.
98 03 86 Nielsen H.P.
98 03 88 Olsen J.H.
98 03 89 Hadsten Børnehave
98 03 90 Jensen A.Z.
98 03 92 Jørgensen B.
98 03 93 Knudsen B.
98 03 96 Forenede Dampvaskerier De A/S
98 03 97 Pedersen P.M.
98 03 98 Dansk Revision Hadsten
98 04 00 A. Nørgaard Transport Aps
98 04 02 Brandenburg J.J.
98 04 03 Andersen J.S.
98 04 04 Kop og Kande
98 04 06 Pedersen P.
98 04 07 Sørensen R.
98 04 08 Jeppesen I.
98 04 13 Blak A.
98 04 22 Boddum-Andersen T.
98 04 23 Just H.
98 04 24 Kirkekontoret
98 04 25 Kirkekontoret i Hadsten
98 04 27 Andersens Maskinfabrik ApS
98 04 28 Jensen L.N.
98 04 30 Jensen P.B.
98 04 31 Møller P.
98 04 34 Kallesøe J.
98 04 38 Huulgaard R.
98 04 44 hh Elservice ApS
98 04 46 Hartel L.
98 04 47 Sandberg A.
98 04 48 Wulff H.
98 04 50 Andersen P.R.B.
98 04 53 Hejl K.A.
98 04 55 Klink C.
98 04 57 Sørensen O.
98 04 58 Madsen S.O.
98 04 63 Jørgensen F.
98 04 64 Nielsen G.
98 04 65 Dam N.P.
98 04 67 Dyrlægegruppen Frijsenborg A/S
98 04 69 Favrskov Ungdomsklub
98 04 72 Løye B.
98 04 74 Røjen L.
98 04 77 Hadsten Tip-Service A/S
98 04 80 Kjær H.C.
98 04 81 Ilsøe M.
98 04 82 Kitsgaard I.
98 04 83 Holmark H.H.
98 04 84 Hadsten Tømmerfirma
98 04 94 Sørensen K.H.
98 04 95 Jensen Betina Storm
98 04 97 la Cour P.
98 04 98 Nielsen A.
98 04 99 Sørensen K.S.
98 05 02 Andersson J.S.
98 05 04 Sørensen K.F.
98 05 05 Christensen I.
98 05 06 Frisør Up 2 Date
98 05 07 Svendsen J.R.
98 05 10 Thomsen J.A.
98 05 11 Mohr J.
98 05 12 Knudsen D.
98 05 14 Mortensen A.
98 05 15 Jørgensen M.D.
98 05 20 Kristensen I.
98 05 22 Nielsen H.W.
98 05 24 Pedersen V.
98 05 28 Pedersen P.L.
98 05 30 Kirketerp Carl Christian Suhr
98 05 31 Guldbageren
98 05 34 Bagger M.
98 05 37 Aage S.
98 05 38 Rasmussen T.
98 05 41 Huulgaard H.
98 05 54 Mortensen J.C.
98 05 56 Pedersen B.
98 05 57 Jensen N.
98 05 61 Jensen P.
98 05 65 Nielsen K.
98 05 66 Thougaard G.
98 05 74 Kristensen H.G.
98 05 75 Gregersen K.M.
98 05 76 Christoffersen Vagn I/S
98 05 83 Andersen A.L.
98 05 86 Jensen E.
98 05 88 Ginge Sven Erik
98 05 92 Pedersen G.
98 05 97 Madsen Ole V S og Astrid Knudsen
98 05 98 Mariendal E.
98 06 02 Thestesen L.
98 06 03 Jensen C.B.
98 06 04 Kjær E.
98 06 05 Nielsen M.V.
98 06 06 Christensen P.H.

86 98 06 09 Elektriker og Pædagog Bjarne Pedersen Og Af Fuglsang
86 98 06 11 Nielsen O.H.
86 98 06 12 Ellegaard Y.
86 98 06 13 Nedergaard-Pedersen Jane
86 98 06 14 Sørensen K.G.
86 98 06 16 Andersen Ivar Bo
86 98 06 17 Vestbo V.
86 98 06 20 Bundgaard L.
86 98 06 21 Johansen R.
86 98 06 26 Lassen J.
86 98 06 28 Nielsen K.
86 98 06 29 Pedersen E.M.
86 98 06 32 Helbo J.
86 98 06 34 Buttenschøn I.
86 98 06 35 Gert Bisballe Jensen Z002v70m
86 98 06 36 Mortensen E.
86 98 06 39 Nielsen J.
86 98 06 40 Asingh J.
86 98 06 43 Mikkelsen V.
86 98 06 46 Fly G.
86 98 06 47 Andersen H.M.
86 98 06 48 Madsen A.
86 98 06 50 Møller Pedersen J.
86 98 06 51 Roelsgaard S.
86 98 06 54 Pape N.
86 98 06 55 Nielsen A.
86 98 06 56 Pedersen P.K.
86 98 06 58 Pedersen E.B.
86 98 06 64 Jensen I.S.
86 98 06 65 Hundborg Klaus Transport
86 98 06 70 Christensen V.B.
86 98 06 71 Ludvigsen A.M.
86 98 06 75 Hadsten Malerforretning Aps
86 98 06 76 Nielsen S.V.
86 98 06 77 Hadsten Møbelmagasin A/S
86 98 06 78 Kristiansen R.M.
86 98 06 81 Jensen C.T.
86 98 06 82 Ekberg P.
86 98 06 83 Andersen L.
86 98 06 85 Mogelvang K.
86 98 06 88 Ærø P.K.
86 98 06 89 Din Mekaniker
86 98 06 91 Jepsen H.
86 98 06 94 Knudsen Leif
86 98 06 97 Andersen J.
86 98 06 98 Vestergaard S.
86 98 06 99 Lüscher K.
86 98 07 00 Nedergaard-Pedersen A.
86 98 07 01 Toftegaard P.
86 98 07 02 Søndergaard S.
86 98 07 05 Jensen Hans E K
86 98 07 06 Ramsgaard B.
86 98 07 09 Hørning C.B.
86 98 07 11 Aarhus Metalstøberi A/S
86 98 07 12 Knudsen G.
86 98 07 15 Andreasen G.
86 98 07 18 Back B.
86 98 07 24 Rasmussen B.
86 98 07 25 Christensen S.B.
86 98 07 28 Nielsen F.
86 98 07 29 Hansen E.
86 98 07 30 Nielsen O.
86 98 07 32 Møller S.
86 98 07 34 Hadsten Cementstøberi
86 98 07 37 Sørensen A.
86 98 07 38 Nielsen J.
86 98 07 39 Anthonsen B.
86 98 07 41 Sørensen K.
86 98 07 43 Pedersen A.
86 98 07 44 Hansen M.G.
86 98 07 45 Hedegaard B.
86 98 07 48 Christensen A.
86 98 07 50 Christensen A.
86 98 07 53 Buschmann I.
86 98 07 54 Jørgensen B.
86 98 07 56 Pedersen K.
86 98 07 57 Winkler Svend
86 98 07 59 Hedegaard S.D.
86 98 07 65 Frambøl K.
86 98 07 68 Rasmussen E.
86 98 07 69 Hansen B.
86 98 07 70 Schmidt J.
86 98 07 75 Hansen H.L.
86 98 07 77 Larsen S.E.
86 98 07 80 Kristensen Bjarne og Birthe
86 98 07 82 Kjær V.
86 98 07 83 Kristensen J.
86 98 07 90 Kristiansen B.K.
86 98 07 92 Jeppesen O.
86 98 07 93 Dyrbye S.
86 98 07 96 Sørensen T.
86 98 07 98 Løvschal K.
86 98 07 99 Nielsen K.Q.
86 98 08 01 Schulz C.
86 98 08 02 Pedersen A.
86 98 08 03 Jensen L.
86 98 08 07 Andersen Torben
86 98 08 09 Ulvsgaard Peter
86 98 08 10 Sørensen S.
86 98 08 12 Langhave A.
86 98 08 19 Jensen F.
86 98 08 20 Petersen G.
86 98 08 21 Andersen C.
86 98 08 22 Hadsten Vandværk
86 98 08 23 Andersens Maskinfabrik Aps
86 98 08 25 Kristensen P.
86 98 08 26 Lyngåhus
86 98 08 29 Tønning L.
86 98 08 31 Elmose I.
86 98 08 32 Andersen K.M.
86 98 08 33 Sørensen F.M.
86 98 08 34 Jepsen M.
86 98 08 35 Brylle F.
86 98 08 36 Kristensen H.
86 98 08 37 Østergaard M.
86 98 08 39 Mosquito Cykelcenter Hadsten
86 98 08 42 Petersen H.
86 98 08 43 Skaalum F.
86 98 08 47 Rousing N.
86 98 08 48 Pedersen S.M.
86 98 08 51 Clausen F.
86 98 08 58 Møller C.W.
86 98 08 61 Nielsen C.P.
86 98 08 62 Nielsen K.
86 98 08 64 Lindahl E.
86 98 08 67 Olesen H.
86 98 08 68 Nielsen P.E.
86 98 08 70 Jepsen C.B.
86 98 08 71 Jensen F.A.
86 98 08 72 Galten Smede- og Maskinforretning
86 98 08 75 Hellum J.
86 98 08 79 Mortensen G.V.

86 98 08 81 Petersen L.
86 98 08 84 Børjesson L.
86 98 08 86 Byens Oliefyr & VVS Service Hadsten A/S
86 98 08 87 Jørgensen E.M.
86 98 08 88 Metalmøller Hadsten A/S
86 98 08 95 Fiejsberg E.M.
86 98 08 97 Toft-Hansen L.
86 98 09 00 Horshøi Klaus
86 98 09 01 KK Illustrationer
86 98 09 03 Elstrøm J.
86 98 09 04 Rosenkvist O.
86 98 09 05 Nielsen K.M.
86 98 09 06 Lindgaard A.
86 98 09 07 Knudsen F.
86 98 09 09 Bach J.
86 98 09 10 Danscher K.S.
86 98 09 12 Frederiksen L.
86 98 09 14 Hadsten B.
86 98 09 16 Dahl T.
86 98 09 18 Andersen E.
86 98 09 19 Jensen S.E.
86 98 09 20 Dall L.
86 98 09 22 Autohuset Hadsten A/S
86 98 09 24 Gjerding R.
86 98 09 25 Handberg J.
86 98 09 28 Jensen C.
86 98 09 29 Eskild-Jensen A.
86 98 09 31 Deplace J.
86 98 09 32 Thomsen Kari Lyngholm Autoriseret Psykolog
86 98 09 33 Christensen J.
86 98 09 34 Sørensen C.
86 98 09 37 Bertelsen P.M.
86 98 09 38 Bøgh T.
86 98 09 44 Sørensen J.
86 98 09 48 Rasmussen P.S.
86 98 09 54 Bisgaard M.
86 98 09 57 Sørensen G.
86 98 09 60 Frandsen L.V.K.S.
86 98 09 63 Andersen E.M.
86 98 09 66 Arentsen P.
86 98 09 70 Nørgaard B.
86 98 09 73 Hermansen P.J.
86 98 09 74 Jensen K.
86 98 09 75 Vestergård S.P.
86 98 09 83 Kristensen N.T.
86 98 09 84 Lyngaae Hakon Maskinfabrik A/S
86 98 09 88 Jørgensen E.
86 98 09 89 Sørensen A.
86 98 09 90 Superbest Hadsten I/S
86 98 09 95 Møller Pedersen M.
86 98 09 98 Laugesen Jan
86 98 10 00 Nordea
86 98 10 01 Møller H.
86 98 10 03 Jakobsen H.
86 98 10 04 Andersen I.
86 98 10 05 Rasmussen L.S.
86 98 10 06 Andersen I.
86 98 10 08 Danielsen Jon
86 98 10 09 Jensen M.A.
86 98 10 10 Særkjær L.
86 98 10 12 Importlæs Danmark v/ Theodor Merrild
86 98 10 15 Hadsten El - Service
86 98 10 16 Christensen E.
86 98 10 17 Christensen G.D.
86 98 10 18 Thrane E.T.
86 98 10 20 Theisel B.
86 98 10 22 Sørensen H.
86 98 10 27 Rasmussen J.
86 98 10 28 Høgh Nr. 1 Aps
86 98 10 30 Englyst Group Aps
86 98 10 31 Sørensen K.M.S.
86 98 10 32 Sørensen E.M.
86 98 10 34 Sjøstedt K.
86 98 10 35 Christensen K.H.
86 98 10 37 Kok K.E.
86 98 10 39 Sørensen B.
86 98 10 40 Kragelund H.
86 98 10 43 Sørensen F.
86 98 10 44 Kristensen B.
86 98 10 46 Gleerup J.S.
86 98 10 47 Mikkelsen N.
86 98 10 48 Nielsen K.M.
86 98 10 51 Jensen O.K.
86 98 10 52 Nielsen E.H.
86 98 10 53 Dreyer J.
86 98 10 55 Pedersen S.A.S.
86 98 10 56 Nielsen E.
86 98 10 60 Hansen H.
86 98 10 61 Kristensen J.L.
86 98 10 63 Carlsen T.W.
86 98 10 66 Favrskov Blik Aps
86 98 10 68 Winding P.
86 98 10 74 Pedersen O.
86 98 10 75 Eftersøe O.
86 98 10 76 Pedersen I.
86 98 10 78 Schmidt E.
86 98 10 79 Enkon A/S
86 98 10 81 Jacobsen A.M.
86 98 10 82 Tødt T.
86 98 10 84 Dahl E.B.
86 98 10 86 Nielsen P.E.
86 98 10 87 Sørensen J.E.
86 98 10 94 Hansen K.M.
86 98 10 95 Hall P.
86 98 10 97 Olesen A.B.
86 98 10 99 Enkon A/S
86 98 11 01 Rasmussen H.
86 98 11 05 Simonsen E.
86 98 11 07 Gadeberg H.
86 98 11 08 Nielsen G.B.
86 98 11 09 Karstenskov J.
86 98 11 13 Ottosen J.B.
86 98 11 16 Sejersen H.
86 98 11 20 Nielsen N.I.V.
86 98 11 21 Byskov Birgitte
86 98 11 22 Hadsten Apotek
86 98 11 25 Reno Syd I/S
86 98 11 26 Olsen A.B.
86 98 11 27 Poulsen B.M.
86 98 11 28 Malmkjær Auto
86 98 11 33 Toftegaard J G
86 98 11 36 Nielsen F.M.
86 98 11 37 Jespersen M.
86 98 11 40 Bahnsen Jan
86 98 11 44 Damkier J.
86 98 11 45 Kjær P.
86 98 11 47 Sørensen K.
86 98 11 48 Datastuen
86 98 11 51 Sørensen A.D.
86 98 11 52 Gotfredsen L.
86 98 11 53 Hansen V.
86 98 11 55 Hadsten Varmeværk
86 98 11 56 Lacke R.
86 98 11 58 Hemicke C.
86 98 11 60 TOPS Mette Sko
86 98 11 62 Brunsbjerg G.
86 98 11 66 Mogensen E.

86 98 11 67 Hansen P.L.
86 98 11 69 Jørgensen A.
86 98 11 77 Kristensen L.O.N.
86 98 11 78 Jakobsen A.H.
86 98 11 80 Mikkelsen D.T.
86 98 11 82 Nielsen M.B.
86 98 11 83 International Handel
86 98 11 86 Jensen A.M.
86 98 11 88 Angel Maskinfabrik
86 98 11 89 Kristiansen T.
86 98 11 92 Gilbstrup J.
86 98 11 94 Andersen V.
86 98 11 95 Højlund H.
86 98 11 96 Højholdt J.
86 98 11 99 Jensen V.
86 98 12 01 Jensen E.H.
86 98 12 02 Mortensen K.N.B.
86 98 12 07 Frandsen M.B.
86 98 12 10 Madsen N.L.
86 98 12 11 Hansen E.
86 98 12 13 Rasmussen J.
86 98 12 14 Christoffersen E.
86 98 12 17 Andersen K.M.
86 98 12 18 Pedersen P.S.
86 98 12 20 Poulsen F.
86 98 12 21 Pedersen K.
86 98 12 22 Mortensen P.
86 98 12 24 Bonde A.
86 98 12 25 Knudsen K.
86 98 12 26 Rasmussen H.
86 98 12 29 Mortensen M.E.
86 98 12 33 Pedersen H.
86 98 12 34 Kiropraktisk Klinik
86 98 12 35 Jørgensen F.B.
86 98 12 36 Jensen A.W.
86 98 12 37 Jørgensen E.
86 98 12 42 Kirketerp C.C.S.
86 98 12 43 Pedersen P.N.
86 98 12 44 Pedersen N.C.
86 98 12 46 Rasmussen I.
86 98 12 47 Pedersen I.
86 98 12 52 Godtfredsen K.
86 98 12 55 Andersen J.F.
86 98 12 57 Tønnesen N.
86 98 12 60 Andersen A.S.
86 98 12 61 Brockstedt M.P.
86 98 12 63 Bruun P.
86 98 12 66 Jensen B.
86 98 12 67 Jensen R.
86 98 12 69 Nielsen C.D.
86 98 12 72 Pedersen O.
86 98 12 73 Larsen B.
86 98 12 74 Hensen B.
86 98 12 75 Jensen N.L.
86 98 12 76 Andersens Maskinfabrik Aps
86 98 12 78 Jacobsen Ernst
86 98 12 79 Jensen H.
86 98 12 80 Rasmussen E.
86 98 12 81 Mejlby J.
86 98 12 85 Andersen G.
86 98 12 86 Østergaard K.
86 98 12 88 Balle B.
86 98 12 90 Grønhøj W.C.
86 98 12 91 Nielsen S.
86 98 12 93 Christensen K.H.
86 98 12 94 Nydam Jensen Hertuf
86 98 12 96 Sørensen K.
86 98 13 00 Jensen E.
86 98 13 01 Knudsen H.
86 98 13 03 Johansen S.
86 98 13 04 Madsen E.
86 98 13 06 Jensen I.
86 98 13 07 Poulsen K.
86 98 13 09 Dall A.
86 98 13 11 Sørensen M.
86 98 13 13 Jørgensen I.
86 98 13 14 Jans Montage
86 98 13 15 Olsen H.
86 98 13 17 Nielsen T.
86 98 13 18 Ørum N.H.
86 98 13 19 Helmer J.N.
86 98 13 22 Mortensen P.
86 98 13 23 Herdum R.
86 98 13 25 Jensen J.M.
86 98 13 26 Udengaard V.
86 98 13 30 Reno Syd I/S
86 98 13 33 Loptrup VVS Teknik ApS
86 98 13 36 Lægerne Bjarkesvej
86 98 13 37 Kramer G.
86 98 13 42 Galten Smede og Maskinfabrik
86 98 13 44 Fich H.C.
86 98 13 45 Elgaard A.
86 98 13 48 Justesen K.
86 98 13 50 Hebsgaard Niels Jørn
86 98 13 54 Johannessen P.K.
86 98 13 55 Jørgensen A.
86 98 13 57 Kristensen Svend Erik
86 98 13 58 Jensen O.
86 98 13 61 Ktn'S Eftf. Aps
86 98 13 62 Petersen P.
86 98 13 63 Pedersen C.B.
86 98 13 65 Kjeldsen K.M.
86 98 13 68 Holm L.
86 98 13 69 Johansen D.
86 98 13 70 Statoil Servicecenter
86 98 13 72 Andersen A.
86 98 13 73 Andersen M.B.
86 98 13 75 Mikkelsen Finn
86 98 13 77 Simonsen J.
86 98 13 80 Hansen E.B.
86 98 13 81 Mortensen S.E.
86 98 13 84 Jensen F.
86 98 13 85 Rasmussen E.H.
86 98 13 86 Brynningsen F.
86 98 13 88 Ginge Skov Lars
86 98 13 90 Bisgaard A.
86 98 14 00 Thorup H.
86 98 14 05 Kjær I.
86 98 14 06 Petersen K.B.
86 98 14 07 Rasmussen K.
86 98 14 11 Ehv A/S
86 98 14 13 Frederiksen F.
86 98 14 14 Just K.
86 98 14 19 Bested P.
86 98 14 20 Jensen J.
86 98 14 21 Schneider B.
86 98 14 23 Anglia Sprogservice
86 98 14 29 Hansen B.
86 98 14 31 Weber L.
86 98 14 32 Kejser L.
86 98 14 33 Kirkegaard O.
86 98 14 34 Larsen M.
86 98 14 36 Jensen M.
86 98 14 37 Sørensen N.
86 98 14 38 Jensen J.
86 98 14 39 Tang H.G.
86 98 14 40 Mørk Kaj og Karen Marie
86 98 14 42 Nielsen K.
86 98 14 43 Pedersen A.

86 98 14 44 Axelsen B.
86 98 14 45 Nielsen A.
86 98 14 47 Clausen L.
86 98 14 48 Frisley B.
86 98 14 49 Findorf K.
86 98 14 50 Pedersen F.H.
86 98 14 53 Hartvig B.
86 98 14 55 Sørensen L.
86 98 14 56 Søndergaard E.
86 98 14 57 Ogstrup E.
86 98 14 58 Pedersen M.
86 98 14 66 Hadsten Lokalarkiv
86 98 14 70 Nielsen M.B.
86 98 14 71 Nielsen Steen Lindkvist
86 98 14 77 Frøslev Henning Consult / Euro-Tops
86 98 14 81 Kjær L.M.
86 98 14 86 Larsen G.H.
86 98 14 88 Østjyllands Limousine Service
86 98 14 89 Ladefoged I.
86 98 14 90 Hauge L.
86 98 14 92 Glargaard J.
86 98 15 02 Frederiksen K.E.
86 98 15 03 Petersen G.
86 98 15 05 Søndergaard Jens ApS, Klinikhuset
86 98 15 06 Hansen H.J.H.
86 98 15 07 Madsen P.
86 98 15 09 Laugesen M.
86 98 15 10 Nissen H.
86 98 15 11 Frederiksen P.B.
86 98 15 12 Mogensen A.
86 98 15 13 Tønder K.
86 98 15 15 Heath A.
86 98 15 16 Andersen P.
86 98 15 18 Gjerding M.
86 98 15 19 Pedersen Renie
86 98 15 26 Hansen P Bildsøe
86 98 15 27 Andersen M.R.
86 98 15 28 Eriksen F.
86 98 15 33 Randa J.
86 98 15 41 Gjørup F.6.
86 98 15 42 Jensen C.
86 98 15 43 Jensen K.H.
86 98 15 47 Olsen S.
86 98 15 49 Kristensen D.
86 98 15 50 Kjeldsen J.
86 98 15 54 Nicolajsen M.
86 98 15 55 Grøn A.
86 98 15 57 Sørensen O.
86 98 15 58 Blak K.
86 98 15 61 Børnehaven Hovvej
86 98 15 64 Sørensen H.C.
86 98 15 65 Profil Optik Hadsten ApS
86 98 15 69 Willumsen L.
86 98 15 70 Kastrup P.
86 98 15 71 Nielsen F.S.
86 98 15 75 Madsen S.A.
86 98 15 76 Rasmussen T.
86 98 15 79 Sørensen O.J.
86 98 15 83 Knudsen K.H.
86 98 15 84 Pedersen V.
86 98 15 85 Buchstl K.
86 98 15 87 Svane M.K.
86 98 15 95 Metalmøller Hadsten A/S
86 98 15 96 Jensen E.
86 98 15 98 Bonde A.M.
86 98 15 99 Jensen J.
86 98 16 00 Blehl J.
86 98 16 01 Sørensen H.
86 98 16 02 Carstens A.C.
86 98 16 03 Pedersen K.
86 98 16 04 Kaa I.
86 98 16 05 Kramer A.
86 98 16 07 Pedersen V.O.
86 98 16 09 Fyrstenberg G.
86 98 16 14 Snog Erling
86 98 16 16 Sørensen M.
86 98 16 17 Bayer L.
86 98 16 20 Simonsen P.
86 98 16 21 Christensen K.
86 98 16 23 Lassen Frants
86 98 16 27 Widmer H.P.
86 98 16 28 Nielsen F.Å.
86 98 16 29 Obling A.
86 98 16 30 Hvid T.
86 98 16 31 Asferg-Jensen J.
86 98 16 33 Fogh G.
86 98 16 36 Shadwell A.
86 98 16 39 Christensen A.
86 98 16 40 Møller P.F.
86 98 16 41 Arnstrup S.
86 98 16 42 Koch-Jensen I.
86 98 16 47 Solarventi Butik
86 98 16 48 Nielsen L.
86 98 16 49 Ingstrup J.
86 98 16 52 Glud M.
86 98 16 54 Bendtsen E.
86 98 16 56 Jørgensen Tommy
86 98 16 59 Christoffersen S.
86 98 16 61 Larsen A.
86 98 16 62 Jensen A.R.
86 98 16 63 Toftebjerg I.
86 98 16 65 Rasmussen A.
86 98 16 66 Radio-Hadsten
86 98 16 68 Pedersen J.E.
86 98 16 69 Rasmussen B.
86 98 16 70 Jensen S.
86 98 16 72 Bilde J.
86 98 16 73 Møgelbjerg T.
86 98 16 77 Sørensen K.
86 98 16 80 Steensgaard Peder
86 98 16 82 Møller Pedersen H.
86 98 16 84 Rubak P.
86 98 16 90 Behr E.S.
86 98 16 91 Mikkelsen C.
86 98 16 95 Rasmussen S.A.
86 98 16 96 Ginge G.
86 98 16 97 Weigelt K.
86 98 16 98 Kolling P.
86 98 16 99 Lund A.
86 98 17 00 Mark Niels
86 98 17 01 Vedholm B.
86 98 17 04 Andersen K.
86 98 17 07 Bajlum T.H.
86 98 17 11 Bonde O.
86 98 17 14 Sørensen E.
86 98 17 16 Steenberg Kristian
86 98 17 17 Behr S.
86 98 17 18 Hansen B.
86 98 17 20 Jensen P.S.
86 98 17 21 Jensen J.K.
86 98 17 22 Iversen K.
86 98 17 23 Nielsen F.
86 98 17 24 Jensen J.
86 98 17 25 Bach Kirsten og Poul Erik
86 98 17 26 Lave V.
86 98 17 30 Jensen K.K.
86 98 17 32 Pedersen B.E.
86 98 17 38 Rasmussen V.

86 98 17 40 OVAX Flagstænger
86 98 17 42 Bengaard A.M.
86 98 17 44 Hoe P.
86 98 17 47 Jacobsen J.
86 98 17 48 Asger Rye Andersen Aps
86 98 17 50 Fogsgaard Jensen Michael
86 98 17 53 Hansen V.
86 98 17 55 Just Kaj
86 98 17 56 Hansen A.
86 98 17 57 Madsen H.M.L.
86 98 17 58 Jørgensen Leif Sønderskov
86 98 17 66 Sørensen K.B.
86 98 17 67 Pedersen C.Å.
86 98 17 68 Poul Rye Maskiner A/S
86 98 17 69 Haun K.
86 98 17 70 Vejdirektoratet
86 98 17 71 Friis K.
86 98 17 74 Jensen B.
86 98 17 75 Ludvigsen R.
86 98 17 76 Larsen P.
86 98 17 81 Skovhede O.
86 98 17 82 Madsen E.
86 98 17 86 Sørensen I.
86 98 17 88 Hushjælpen
86 98 17 89 Olesen J.
86 98 17 90 Houlberg D.
86 98 17 92 Olesen E.H.
86 98 17 96 Nielsen L.B.
86 98 17 97 Hansen H.
86 98 17 98 Steengaard N.
86 98 18 02 Rasmussen B.
86 98 18 05 Villadsen M.
86 98 18 06 Pedersen Kjeld
86 98 18 07 Hjelmager K.
86 98 18 08 Huulgaard C.
86 98 18 09 Lopdrup J.
86 98 18 11 Coolex Automater Aps
86 98 18 12 Nørgård K.
86 98 18 13 Madsen J.T.
86 98 18 14 Hald B.
86 98 18 17 Jørgensen B.
86 98 18 18 Mohr Lillan og Vilhelm
86 98 18 19 Skovhørnehaven
86 98 18 20 Ansel M.
86 98 18 22 Nielsen H.A.
86 98 18 25 Dupont G.
86 98 18 26 Thygesen E.
86 98 18 27 Mortensen J.B.
86 98 18 28 Nielsen Søren Bom
86 98 18 29 Olesen H.J.
86 98 18 30 Nielsen E.
86 98 18 33 Ormstrup A.M.
86 98 18 36 Jensen T.O.
86 98 18 37 Jørgensen H.
86 98 18 40 Petersen J.
86 98 18 44 Sørensen T.U.
86 98 18 48 Harke'I.
86 98 18 51 Vestergaard L.
86 98 18 54 Thomsen Børge
86 98 18 56 Tykesson G.
86 98 18 57 Preetzmann J.
86 98 18 61 Jensen J.K.
86 98 18 63 Outzen T.
86 98 18 64 Thomsen K.
86 98 18 65 Jensen H.
86 98 18 66 Laursen J.H.
86 98 18 67 Jensen P.
86 98 18 69 Skeldrup K.E.
86 98 18 70 Lyngaa J.
86 98 18 71 Pedersen A.
86 98 18 73 Jensen G.
86 98 18 74 Johnsen A.M.
86 98 18 75 Kornum M.
86 98 18 76 Adelholm E.
86 98 18 80 Juul J.
86 98 18 84 Ditlev Poul
86 98 18 85 Vistoft B.
86 98 18 86 Agerholm H.F.
86 98 18 89 Bonde L.
86 98 18 92 Walsted E.
86 98 18 93 Handberg P.
86 98 18 94 Nielsen J.R.
86 98 18 98 Jensen I.
86 98 19 00 Rasmussen H.K.
86 98 19 01 Engberg L.
86 98 19 04 Knuth-Winterfeldt Torben M, Helle og Anne
86 98 19 07 Nielsen H.J.
86 98 19 08 Pedersen G.
86 98 19 09 Balle P.G.
86 98 19 10 DH. Klinik for Fodterapi, Statsaut. Fodterapeut
86 98 19 12 Jensen I.
86 98 19 14 Yde E.
86 98 19 15 Jensen C.
86 98 19 16 Poulsen S.C.
86 98 19 18 Poulsen J.
86 98 19 19 Andersen S.R.
86 98 19 22 KP Erhvervsbiler ApS
86 98 19 24 Johansen M.
86 98 19 25 Jensen I.T.
86 98 19 26 Christoffersen O.
86 98 19 27 Nielsen A.
86 98 19 30 Pedersen G.L.
86 98 19 31 Andersen D.
86 98 19 33 Nielsen Gunnar Arkitektfirmaet
86 98 19 34 Johansen L.
86 98 19 35 Pedersen J.E.J.
86 98 19 36 Johansen L.
86 98 19 41 Pedersen B.
86 98 19 49 JKM Udlejning ApS
86 98 19 50 Thomassen V.A.
86 98 19 53 Andersen K.
86 98 19 55 Mågevejens Murer- & Tømrerforretning A/S
86 98 19 56 Hansen B.
86 98 19 58 Andersen Steen
86 98 19 59 Mortensen L.E.
86 98 19 60 Møller F.P.
86 98 19 64 Tousgård O.
86 98 19 65 Goggen Diskotek
86 98 19 69 Christensen K.
86 98 19 70 Sørensen K.
86 98 19 71 Egsgaard C.
86 98 19 73 Nielsen H.
86 98 19 75 Sørensen L.O.
86 98 19 76 Huulgaard K.
86 98 19 77 Vester B.H.
86 98 19 80 Christensen A.
86 98 19 81 Bofællesskabet
86 98 19 84 Thesbjerg L.
86 98 19 85 Lysgaard N.
86 98 19 87 Brøndum L.
86 98 19 89 Reng L.
86 98 19 90 Sørensen Keld
86 98 19 92 Munk I.
86 98 19 93 Staun L.
86 98 19 95 Hansen H.
86 98 19 98 Sørensen A.
86 98 19 99 Andersen S.B.

86 98 20 00 Allink Steen Thomsen
86 98 20 02 Christiansen B.
86 98 20 07 Heegaard I.
86 98 20 08 Hylgaard M.
86 98 20 09 Hansen L.
86 98 20 10 Madsen M.
86 98 20 11 Christensen J.
86 98 20 17 Engsig J.
86 98 20 22 Guldsmed Sørensen
86 98 20 23 Mortensen F.P.
86 98 20 26 Greve Jørkl og Jørn Petersen
86 98 20 28 Gadeberg C.
86 98 20 29 Andersen Jørgen
86 98 20 32 Oue M.F.
86 98 20 33 Christensen Sejer Murerfirmaet A/S
86 98 20 34 Thomasen H.
86 98 20 35 Svendsen K.
86 98 20 37 Olesen Å.
86 98 20 40 Jensen S.E.
86 98 20 41 Pedersen M.
86 98 20 42 Baatrup Kirsten C
86 98 20 44 Mikkelsen A.G.
86 98 20 46 Jensen S.E.
86 98 20 47 Christensen B.
86 98 20 50 Madsen K.
86 98 20 52 Meineche B.V.
86 98 20 55 Lindhard L.
86 98 20 60 Hougaard S.Å.
86 98 20 63 Andersen E.
86 98 20 65 Nielsen H.
86 98 20 67 Thorsen J.
86 98 20 69 Skødt P.
86 98 20 71 Yde M.J.
86 98 20 72 Ginge B.
86 98 20 76 Fuhlendorff K.
86 98 20 80 Pedersen S.
86 98 20 82 Friis K.
86 98 20 83 Balle A.
86 98 20 84 Thomsen M.
86 98 20 86 Balle L.
86 98 20 89 Angel Maskinfabrik Aps
86 98 20 90 Andersen N.P.S.
86 98 20 93 Jensen O.
86 98 20 94 Hansen D.H.
86 98 20 95 Boddum-Andersen F.
86 98 20 96 Amorsen J.
86 98 20 97 Christensen P.B.
86 98 20 98 Jørgensen B.
86 98 21 00 Hadsten Døgnkiosk 3 v/ Peter Aschelund
86 98 21 01 Pedersen K.
86 98 21 02 Almind H.
86 98 21 03 Westergaard T.T.
86 98 21 04 Christiansen E.L.
86 98 21 05 Bentsen P.B.
86 98 21 08 Elkjær S.B.
86 98 21 09 Dansk Jernbaneforbund Elektropersonalet Landskreds
86 98 21 10 Kastrup N.
86 98 21 11 Hoyer Svend A/S
86 98 21 12 Sægaard L.S.V.
86 98 21 13 Jensen R.
86 98 21 14 Christoffersen E.
86 98 21 15 Johansen J.
86 98 21 19 Andersen J.S.
86 98 21 24 Opstrup K.
86 98 21 26 Jensen K.E.
86 98 21 27 Sørensen A.
86 98 21 31 Jensen T.B.
86 98 21 32 Blak J.
86 98 21 37 Fisker S.
86 98 21 38 Jensen J.
86 98 21 43 Rasmussen E.
86 98 21 44 Heitmann N.
86 98 21 47 Nielsen J.A.
86 98 21 48 Clausen A.
86 98 21 49 Høyer Svend A/S
86 98 21 51 Pedersen P.
86 98 21 52 Christensen N.
86 98 21 55 Engelbrectsen F.
86 98 21 56 Pedersen O.
86 98 21 57 Schultz K.
86 98 21 58 Pedersen G.L.
86 98 21 61 Pedersen R.
86 98 21 64 Hadsten Ny Glarmesterforretning
86 98 21 65 Thylkjær L.
86 98 21 70 Stjernesalonen
86 98 21 71 Sønnichsen Britta og Lars
86 98 21 76 Kristensen H.
86 98 21 79 Bojesen K.M.
86 98 21 81 Jakobsen M.R.
86 98 21 82 Christensen Freddy Østergaard
86 98 21 83 Madsen K.
86 98 21 87 Knudsen H.
86 98 21 88 Jensen B.R.
86 98 21 89 Kilsgaard T.
86 98 21 90 Flittner E.C.
86 98 21 93 Ehj Entreprenør - Aut. Kloakmester
86 98 21 94 Jensen K.S.
86 98 21 96 Hegelund E.
86 98 21 98 Mogensen M.
86 98 21 99 Andersen L.K.
86 98 22 00 Vinther Elly
86 98 22 02 Wickings T.
86 98 22 04 Hansen K.
86 98 22 05 Pedersen M.
86 98 22 06 Bak H.H.
86 98 22 07 Brøndum J.D.
86 98 22 11 Albrechtsen F.
86 98 22 12 Thaleiser A.
86 98 22 17 Jakobsen H.O.
86 98 22 18 Quorning K.J.
86 98 22 19 Christensen V.
86 98 22 20 Marup P.
86 98 22 21 Møller J.H.
86 98 22 22 Brøgger F
86 98 22 25 Sørensen I.
86 98 22 26 Fisker K.E.
86 98 22 27 Jensen C.B.
86 98 22 28 Nielsen S.E.
86 98 22 29 Steffensen L.
86 98 22 30 Bagge T.
86 98 22 39 Hadsten Bog & Ide
86 98 22 42 Jørgensen B.
86 98 22 44 4 AP-Geoteknik
86 98 22 46 Kristensen P.E.
86 98 22 51 Christensen T.
86 98 22 52 Kirk S.M.
86 98 22 54 Almskou L.
86 98 22 57 Christensen I.L.
86 98 22 58 Bay E.
86 98 22 66 Sørensen K.
86 98 22 67 Givard H.
86 98 22 72 Sørensen A.
86 98 22 73 Rasmussen F.
86 98 22 75 Bavnehøj Autoreparation
86 98 22 79 Andersen A.T.
86 98 22 81 Jensen Ole
86 98 22 82 Jensen E.J.
86 98 22 84 Herlufsen L.
86 98 22 85 Kilsgaard P.
86 98 22 86 Jensen Hans S
86 98 22 89 Nielsen F.
86 98 22 92 Lang A.G.
86 98 22 95 Vestergaard H.
86 98 22 97 Holm B.K.
86 98 22 99 A.T. MC-Teknik
86 98 23 01 Muus K.B.
86 98 23 04 Jensen B.
86 98 23 05 Mikkelsen E.
86 98 23 06 Kristiansen R.
86 98 23 07 Jørgensen E.
86 98 23 08 Ravn P.
86 98 23 10 Nielsen W.
86 98 23 11 Schultz K.
86 98 23 17 Hansen L.P.
86 98 23 20 Schefferling H.
86 98 23 23 Nielsen S.
86 98 23 24 Christiansen B.
86 98 23 30 Ammentorp D.
86 98 23 37 Rasmussen L.
86 98 23 41 Schødt T.
86 98 23 42 Byskov L.
86 98 23 44 Sørensen Sten Hvass
86 98 23 45 Laier K.
86 98 23 48 Rasmussen L.
86 98 23 50 Nielsen A.W.
86 98 23 53 Fisker S.
86 98 23 57 Boeriis A.
86 98 23 58 Mikkelsen K.M.
86 98 23 62 Pedersen T.J.
86 98 23 64 Hadsten, Renseanlægget I
86 98 23 67 Martens A.G.
86 98 23 70 Mortensen H
86 98 23 72 Jensen T.K.
86 98 23 74 Jensen C.
86 98 23 75 Andersen S.
86 98 23 79 Nielsen P.
86 98 23 81 Hansen I.L.
86 98 23 82 Holm K.
86 98 23 83 Madsen L.W.
86 98 23 85 Nielsen J.K.
86 98 23 87 Christensen O.K.
86 98 23 91 Angel J.
86 98 23 93 Juul J.E.
86 98 23 94 Pedersen B.L.
86 98 23 97 Lassen K.
86 98 23 99 Hansen E.
86 98 24 00 Dan-Bo Møbler
86 98 24 06 Bendtsen N.H.
86 98 24 07 Laursen E.
86 98 24 09 Madsen Niels
86 98 24 10 Kristensen A.
86 98 24 14 Nielsen J.M.
86 98 24 15 Larsen F.
86 98 24 16 Leffers L.
86 98 24 20 Sørensen R.
86 98 24 21 Pedersen G.
86 98 24 23 Christoffersen J.
86 98 24 24 Jensen Birgith Nørlund
86 98 24 25 Pelle G.
86 98 24 26 Jensen H.
86 98 24 28 Kjær N.
86 98 24 29 Nielsen N.B.
86 98 24 30 Søndergaard H.
86 98 24 31 Bæk D.
86 98 24 32 Hinge H.
86 98 24 35 Jensen A.
86 98 24 36 Svendgård H.
86 98 24 41 Østervangsskolens Fritidsklub Alarmlinie
86 98 24 44 Hadsten Taxa
86 98 24 45 Kristiansen B.
86 98 24 46 Laursen H.S.
86 98 24 48 Brøndstrup L.
86 98 24 49 Andersen M.
86 98 24 50 Laursen I.
86 98 24 51 Heegaard F.
86 98 24 52 Nielsen N.B.M.
86 98 24 53 Smidt Liselotte Berg
86 98 24 54 Petersen L.N.
86 98 24 55 Htc - Biler Hadsten A/S
86 98 24 57 Jensen P.R.
86 98 24 59 Christiansen S.
86 98 24 62 P O Invest
86 98 24 63 Christensen A.
86 98 24 66 Poulsen K.
86 98 24 69 Petersen Jørn
86 98 24 70 Madsen P.
86 98 24 72 Jysk Børnefoto ApS
86 98 24 76 Tønnesen J.H.
86 98 24 77 Skovhede J.
86 98 24 81 Nielsen J.S.
86 98 24 82 Bjerregaard B.
86 98 24 83 Olesen C.H.
86 98 24 84 Hadsten Tennisklub
86 98 24 86 Middelboe B.
86 98 24 88 Kristiansen O.
86 98 24 89 Nielsen S.K.
86 98 24 91 Tildeb J.
86 98 24 97 Sørensen E.
86 98 24 98 Rasmussen T.
86 98 24 99 K.R Hospitalsudstyr A/S
86 98 25 00 Andersen A.H.
86 98 25 04 Jensen K.Å.
86 98 25 05 Christensen B.O.
86 98 25 07 Kristensen K.
86 98 25 08 Hedegaard Gitte og Mogens
86 98 25 10 Jepsen N.
86 98 25 12 Christoffersen Murerfirmaet
86 98 25 13 Skovby Vagn
86 98 25 15 Giversen J.C.
86 98 25 16 Mortensen O.
86 98 25 17 Petersen L.V.
86 98 25 19 Rasmussen Jørgen Keldsen
86 98 25 20 Iform Og Motion
86 98 25 21 Brandgård E.
86 98 25 24 Nielsen Ove
86 98 25 26 Nielsen H.B.
86 98 25 28 Nielsen F.B.
86 98 25 29 Christensen K.
86 98 25 32 Olesen B.L.
86 98 25 34 Kristensen O.G.
86 98 25 35 Madsen Gert
86 98 25 37 Jensen S.
86 98 25 39 Svejgaard B.
86 98 25 40 Andersen B.
86 98 25 41 Forlaget MIMER
86 98 25 43 Christensen S.A.
86 98 25 44 Rønde J.
86 98 25 45 Huus A.L.
86 98 25 47 Jensen F.P.
86 98 25 48 Sørensen B.M.
86 98 25 51 Jensen D.
86 98 25 53 Skinbjerg I.
86 98 25 58 Rudolfsen J.
86 98 25 60 Boel R.
86 98 25 61 Nielsen P.
86 98 25 65 Kjærsgaard I.L.
86 98 25 66 Bitsch E.
86 98 25 67 Sørensen S.O.
86 98 25 68 Østergaard D.
86 98 25 69 Nielsen-Refs P.E.
86 98 25 73 Ålborg S.
86 98 25 75 Knudsen A.
86 98 25 76 Eriksen H.
86 98 25 79 Tilk L.
86 98 25 82 Dinnesen H.
86 98 25 83 Kolding P.
86 98 25 88 Christensen E.
86 98 25 91 Grosen F.
86 98 25 92 Madsen E.
86 98 25 95 Lykke I.
86 98 26 00 Jensen P.B.
86 98 26 02 Laursen O.
86 98 26 06 Bindels R.
86 98 26 07 Retsdorf L.
86 98 26 09 Nielsen T.N.
86 98 26 12 Sørensen C.
86 98 26 15 Hedegaard M.
86 98 26 24 Bisgaard R.
86 98 26 33 Danbo Møbler
86 98 26 35 Lindeer C.
86 98 26 37 Sørensen L.B.
86 98 26 40 Hermansen P.H.
86 98 26 42 Pedersen M.H.
86 98 26 43 Bramsen L.
86 98 26 46 Vestergaard Nielsen U.
86 98 26 55 Importlæs Danmark
86 98 26 60 Wulff H.
86 98 26 62 Vester K.H.
86 98 26 66 Tholand J.
86 98 26 67 Møller P.
86 98 26 73 Klit E.
86 98 26 82 Brøndum Ellen
86 98 26 84 Lentz Ane Kirsten
86 98 26 90 Balle A.
86 98 26 92 Knudsen R.
86 98 26 93 Thøgersen R.
86 98 26 94 Klemmensen E.
86 98 26 98 Hansen A.
86 98 26 99 Blak Jesper
86 98 27 00 Bach A.E.
86 98 27 03 Hadsten Dampvaskeri
86 98 27 08 Pedersen K.H.
86 98 27 10 Nielsen I.B.
86 98 27 11 Byens Taxi
86 98 27 13 Ottesen C.
86 98 27 17 Petersen H.
86 98 27 20 Netopil I.
86 98 27 23 Jakobsen Karsten
86 98 27 24 Jakobsen L.
86 98 27 28 Christensen H.M.
86 98 27 30 Haun M.
86 98 27 36 Kristensen A.
86 98 27 41 Andersen Kaj & Nanna
86 98 27 42 Friis F.L.
86 98 27 43 Mikkelsen A.
86 98 27 50 Tøttrup M.
86 98 27 51 Andersen H.
86 98 27 55 Madsen G.
86 98 27 59 Svensson K.
86 98 27 64 Mogensen B.G.
86 98 27 65 Sørensen J.
86 98 27 78 Pedersen P.K.
86 98 27 79 Boeriis I.
86 98 27 82 Koefoed Jacob
86 98 27 83 Pedersen K.E.
86 98 27 84 Andersen A.
86 98 27 86 Mothalitamby A.
86 98 27 87 Laursen M.
86 98 27 89 Hjemmevejlederne
86 98 27 90 Jensen L.
86 98 28 00 Landsby Tømreren
86 98 28 01 Kibsgaard S.
86 98 28 02 Kristensen A.G.
86 98 28 06 Kibsgaard S.
86 98 28 08 Kristensen Lone
86 98 28 09 Hadsten B.
86 98 28 11 Sparekassen Kronjylland, Hadsten afdeling
86 98 28 14 Pedersen S.L.
86 98 28 21 Hartlev S.
86 98 28 22 Behr A/S
86 98 28 23 Behr I.
86 98 28 24 Holm G.
86 98 28 27 Sejersen M.
86 98 28 29 Langberg L.
86 98 28 30 Axelsen L.
86 98 28 32 Østergård P.
86 98 28 33 Slipcon Production Aps
86 98 28 38 Kristensen L.
86 98 28 39 Vedholm B.
86 98 28 44 Hansen T.S.
86 98 28 47 Larsen Ole
86 98 28 49 Jedig L.
86 98 28 50 Woldsgaard Birgit
86 98 28 55 Hadsten Boligforening
86 98 28 58 Nørgaard K.F.
86 98 28 60 Sørensen R.
86 98 28 61 Stenholt Henning
86 98 28 70 Meisner L.
86 98 28 73 Hansen H.E.
86 98 28 75 Polsen H.W.
86 98 28 76 Frederiksen Brian
86 98 28 80 Nielsen J.
86 98 28 81 Skovsen K.
86 98 28 83 Rasmussen C.
86 98 28 85 Bøgh B.B.
86 98 28 90 Pedersen A.M.
86 98 28 98 Pedersen G.A.
86 98 28 99 Juul-Dam V.
86 98 29 00 Detas Elektronik & Energi A/S
86 98 29 01 India Dan A/S
86 98 29 04 Enøe L.
86 98 29 05 Lundborg A.
86 98 29 11 Hostrup N.
86 98 29 19 Rasmussen J.R.
86 98 29 20 Iversen A.
86 98 29 26 Christoffersen O.
86 98 29 28 Gregersen C.
86 98 29 29 Hou L.
86 98 29 39 City Foto
86 98 29 42 Behrens Finn og Betina
86 98 29 44 Rasmussen G.
86 98 29 50 Mikkelsen K.
86 98 29 60 Ok Plus
86 98 29 74 Pedersen K.B.
86 98 29 75 Christiansen E.
86 98 29 79 Modeweg-Hansen M.
86 98 29 80 Dahl J.B.
86 98 29 86 Pilgaard M.
86 98 29 89 Jensen L.G.
86 98 29 93 Høyer P.
86 98 29 95 Andersen C.
86 98 29 98 Knudsen C.B.
86 98 29 99 Søndergaard H.
86 98 30 03 Olsen J.
86 98 30 04 Keller H.
86 98 30 09 Eliten Aps
86 98 30 10 Rasmussen T.
86 98 30 11 Uni Pur A/S
86 98 30 14 Rasmussen N.
86 98 30 15 Sørensen P.
86 98 30 16 Laursen H.
86 98 30 17 Skaarup V.
86 98 30 19 Brund E.
86 98 30 23 Central Grillen
86 98 30 26 Hansen E.F.
86 98 30 30 Michelsen J.
86 98 30 33 Revisionsfa Kvist Og Jensen A/S
86 98 30 36 Knudsen T.
86 98 30 38 Hundborg K.
86 98 30 40 T.A. Autolak Hadsten
86 98 30 41 Sørensen B.
86 98 30 43 Clausen H.
86 98 30 46 Rasmussen L.
86 98 30 52 Jensen G.
86 98 30 56 Aagaard-Jensen A.T.
86 98 30 60 Kjær A.
86 98 30 65 Nedergaard-Pedersen T.
86 98 30 66 HA-9 Tavle Montage
86 98 30 67 Storgård/Østervang I/S
86 98 30 68 Andersen L.O.
86 98 30 70 Carstens Torben
86 98 30 72 Svane N.
86 98 30 77 Effesos
86 98 30 79 Sørensen H.P.
86 98 30 85 Linding V.
86 98 30 86 Svendgaard S.
86 98 30 92 Kristensen H.
86 98 30 93 Bandholtz-Madsen Helle og Steen
86 98 30 94 Nørgaard S.
86 98 30 98 Obelitz Annette
86 98 31 00 Ejendomsm. Firma John Frandsen A/S
86 98 31 02 Rokkjær Susanne og Erik
86 98 31 03 Skriver K.
86 98 31 05 Kartsson L.
86 98 31 09 Olesen G.
86 98 31 10 Andersen T.
86 98 31 11 Kildegaards Ejendomshandel
86 98 31 13 Schjøtz-Christensen A.
86 98 31 14 Mathiesen S.B.
86 98 31 15 Rasmussen P.L.
86 98 31 17 Knudsen K.
86 98 31 18 Jensen P.
86 98 31 23 Bonde A.
86 98 31 24 Mathiesen S.B.
86 98 31 28 Sørensen Vivian
86 98 31 29 Eeg V.
86 98 31 31 Hadsten Hvidevare Service
86 98 31 34 Lebeck U.
86 98 31 38 Jensen E.M.
86 98 31 39 Duus H.J.
86 98 31 41 Albrektsen J.M.
86 98 31 47 Høgsberg A.M.
86 98 31 49 Rasmussen N.
86 98 31 50 Bækhøj A.
86 98 31 52 Pedersen A.
86 98 31 53 Hansen H.
86 98 31 58 Swoboda I.
86 98 31 59 Nielsen K.
86 98 31 60 Kjeldsen J.
86 98 31 61 Krogsdal W.
86 98 31 63 Angel I.
86 98 31 64 Freudendal Helle
86 98 31 65 Petersen P.
86 98 31 67 Fisker A.V.
86 98 31 68 Ici Sun Studie
86 98 31 70 Jacobsen P.E.
86 98 31 77 Kjær J.
86 98 31 79 Christensen O.
86 98 31 80 Ejlersen Per
86 98 31 81 Jensen K.
86 98 31 83 Bested H.
86 98 31 85 Nielsen K.
86 98 31 86 Madsen B.
86 98 31 87 Busk B.
86 98 31 88 Eskildsen I.
86 98 31 91 Coolex Automater Aps
86 98 31 92 Graugaard C.
86 98 31 93 Gjermandsen L.
86 98 31 97 Jensen V.
86 98 31 98 Kristensen K.S.
86 98 31 99 Coolex Automater ApS
86 98 32 00 Kragelund H
86 98 32 02 Bach Claus & Pia Juul Bach
86 98 32 03 Pedersen K.K.
86 98 32 04 Olsen Anders H
86 98 32 07 Laugesen E.M.
86 98 32 08 Jensen M.
86 98 32 09 Sørensen P.E.
86 98 32 11 Bech V.
86 98 32 12 Lindstrøm E.K.
86 98 32 13 Knudsen P.R.
86 98 32 15 Rasmussen Bent
86 98 32 17 Hasager M.
86 98 32 19 Mortensen A.
86 98 32 22 Knudsen P.
86 98 32 23 Nielsen L.
86 98 32 25 Uni Pur A/S
86 98 32 26 Nielsen N.
86 98 32 27 Korshøj A.
86 98 32 28 Nielsen N.
86 98 32 29 Møgelvang F.
86 98 32 31 Brevdueforeningen Hadsten
86 98 32 33 Hedesign
86 98 32 36 Elling Per og Gitte
86 98 32 37 Centerfrisøren
86 98 32 38 Lundgaard A.
86 98 32 39 Bach Palle
86 98 32 40 Jørgensen T.
86 98 32 41 Elung-Jensen A.
86 98 32 42 Jensen S.T.
86 98 32 46 Hansen J.
86 98 32 47 Nielsen O.
86 98 32 49 Syrstad K.
86 98 32 50 Johanson H.
86 98 32 51 Jørgensen P.
86 98 32 53 Madsen K.R.
86 98 32 59 Brorsen H.A.
86 98 32 62 Schjøler B.C.
86 98 32 63 Pedersen P.E.
86 98 32 65 Lyngaae Hakon Maskinfabrik A/S
86 98 32 66 Stærmose P.
86 98 32 68 Hadsten Trim
86 98 32 70 Danske Spejderkorps Det Kronjyde Divisionen Hadsten
86 98 32 71 Christensen H.G.
86 98 32 74 Hadsten Vandværk
86 98 32 77 Snog J.
86 98 32 78 Jensen I.G.
86 98 32 79 Bælum B.
86 98 32 81 Ramanathan K.
86 98 32 84 Hansen K.M.
86 98 32 87 Meisner K.E.
86 98 32 88 Hagen-Sørensen K.
86 98 32 90 Von Deyen K.
86 98 32 92 Andersen Annette og Tommy
86 98 32 93 Jensen Per Lund
86 98 32 97 Jensen B.
86 98 33 00 Bakke P.
86 98 33 01 Brændgaard O.
86 98 33 11 Randers Hf & Vuc Uddannelsescentret
86 98 33 14 Siersted H.
86 98 33 19 Myrhøj K.
86 98 33 20 Kristiansen P.
86 98 33 21 Steffensen Frank og Lone Eg
86 98 33 24 Hammer V.
86 98 33 28 Timmermann Y.
86 98 33 30 Nielsen L.H.
86 98 33 31 Tousgaard S.
86 98 33 35 Pedersen S.
86 98 33 39 Pedersen Henning Stadsgaard og Inga Stadsgaard Pedersen
86 98 33 40 Bach J.P.
86 98 33 42 Nielsen T.
86 98 33 43 Wollesen F.B.
86 98 33 44 Jydsk Tagteknik
86 98 33 45 Lassen J.
86 98 33 46 Kellberg Ella
86 98 33 47 Christensen P.
86 98 33 48 Christensen F.N.
86 98 33 50 Juel L.
86 98 33 54 Kristensen B.
86 98 33 57 Jørgensen A.F.
86 98 33 60 Lassen B.R.F.
86 98 33 61 Jensen M.H.
86 98 33 62 Sørensen L.
86 98 33 63 Almind J.
86 98 33 64 Kristensen J.T.
86 98 33 65 Møller U.
86 98 33 67 Olesen J.B.
86 98 33 68 Sørensen S.S.
86 98 33 70 Storgaard F.H.A.
86 98 33 78 Boeriis G.
86 98 33 84 Arbon M.
86 98 33 85 Sørensen R.
86 98 33 86 Mortensen K.R.
86 98 33 91 Cordsen J.
86 98 33 94 Madsen Y.
86 98 33 95 Andersen K.
86 98 33 98 Muncholm A/S
86 98 34 00 Jensen K.E.
86 98 34 01 Hjelmager A.G.
86 98 34 02 Nielsen E.M.
86 98 34 03 Jørgensen T.Å.
86 98 34 10 Madsen B.
86 98 34 15 Sørensen L.H.
86 98 34 16 Mortensen F.
86 98 34 19 Snog P.
86 98 34 20 Poulsen Carsten
86 98 34 22 Henriksen H.J.
86 98 34 23 Andersen K.
86 98 34 24 Stentoft Antik
86 98 34 25 Thygesen E.
86 98 34 26 Rasmussen L.Å.
86 98 34 28 Stentoft S.A.V.J.
86 98 34 29 Rørbæk-Løcke G.
86 98 34 30 Kristensen J.L.
86 98 34 33 Kvist & Jensen A/S
86 98 34 36 Qvist J.
86 98 34 37 Æg - Engros
86 98 34 39 Skovhede R.
86 98 34 44 Steenfeldt K.N.
86 98 34 48 Korsholm J.M.
86 98 34 52 Mogensen K.K.
86 98 34 53 Christensen J.
86 98 34 59 Nielsen S.
86 98 34 60 Jensen L.S.
86 98 34 63 Laursen Peter B
86 98 34 64 PI Service
86 98 34 66 Friis J.L.
86 98 34 70 Christensen H.
86 98 34 71 Sørensen I.
86 98 34 73 Block A.
86 98 34 77 Bang E.
86 98 34 78 Hammer E.
86 98 34 84 Hadsten Tømmerfirma
86 98 34 85 Pedersen C.
86 98 34 86 Egestad J.
86 98 34 87 Andersen I.M.
86 98 34 92 Skjødt K.E.
86 98 34 93 Møller N.P.
86 98 34 98 Brun H.
86 98 35 00 Psa Industri A/S
86 98 35 02 Jensen P.E.
86 98 35 04 Rasmussen V.S.
86 98 35 07 Larsen Kjeld
86 98 35 08 Mechlenborg T.M.
86 98 35 09 Styhm O.
86 98 35 12 Christensen V.
86 98 35 14 Bogojevic S.
86 98 35 16 Christensen H.
86 98 35 17 Thomsen T.
86 98 35 18 Jensen A.R.
86 98 35 19 Kjeldbjerg B.
86 98 35 21 Wennike I.
86 98 35 24 Cincinnatus A.J.
86 98 35 28 Hansen T.
86 98 35 32 Andersen E.H.
86 98 35 33 AL Teknik
86 98 35 34 Hadsten Smede- og Maskinværksted A/S
86 98 35 36 Jensen C.O.S.
86 98 35 37 DDS Hadsten Spejderne
86 98 35 38 Meisner A.B.
86 98 35 41 Keller H.
86 98 35 47 Andreasen P.
86 98 35 48 Larsen E.
86 98 35 50 Andersen E.
86 98 35 52 Baarup Jan
86 98 35 57 Horn A.
86 98 35 60 Rasmussen Jan Vestergaard
86 98 35 62 Ringsmose E.
86 98 35 65 Boeriis Birgitte
86 98 35 66 Nedergaard-Pedersen F.
86 98 35 67 Vester T.M.
86 98 35 70 Andersen T.
86 98 35 75 Puggaard I.
86 98 35 77 Nielsen A.
86 98 35 80 Holm Hansen H.
86 98 35 81 Jensen Anders Øster
86 98 35 82 Gye D.
86 98 35 89 Pedersen B.
86 98 35 91 Jørgensen I.
86 98 35 93 Jørgensen H.
86 98 35 96 Sørensen V.B.
86 98 35 97 Lundberg Susanne
86 98 35 98 Engberg A.G.
86 98 35 99 Juul H.P.
86 98 36 00 EDC Nielsen & Partner
86 98 36 07 Lerbjerg Forsamlingshus
86 98 36 08 Kristiansen P.
86 98 36 10 Hadsten Maskinfabrik
86 98 36 12 Simonsen I.H.
86 98 36 13 Loebeshop. Dk
86 98 36 14 Loebeshop. Dk
86 98 36 16 Intersport Hadsten
86 98 36 18 Damborg K.
86 98 36 21 Christensen N.A.H.
86 98 36 25 Thomsen B.
86 98 36 26 Sørensen G.H.
86 98 36 29 Riis N.
86 98 36 30 Schulz M.
86 98 36 31 Østergaard C.
86 98 36 32 Jensen F.B.
86 98 36 33 Fisker J.
86 98 36 34 Møgelvang I.B.
86 98 36 37 Nielsen J.
86 98 36 39 Poulsen T.
86 98 36 41 Sørensen J.
86 98 36 44 Jensen K.B.
86 98 36 46 Keshtkar F.
86 98 36 48 4ma Skilte A/S
86 98 36 53 Nørgaard E.
86 98 36 55 Christensen Ole S Advokatfirmaet
86 98 36 60 Birkelund I.
86 98 36 62 Lyman A.P.P.
86 98 36 66 Baarup K.
86 98 36 70 Sørensen P.E.
86 98 36 72 Møller E.
86 98 36 86 Jensen S.R.
86 98 36 90 Nielsen R.G.
86 98 36 91 Nielsen J.Å.
86 98 36 95 Nielsen L.
86 98 36 97 Jensen B.
86 98 36 99 Capricorn Lakering
86 98 37 01 Møller A.
86 98 37 03 Amby H.
86 98 37 04 Mumm A.
86 98 37 19 Hkr Udlejning
86 98 37 20 Sørensen T.L.
86 98 37 23 Petersen B.S.
86 98 37 24 Carstens L.
86 98 37 31 Jensen T.B.
86 98 37 34 Hansen S.
86 98 37 35 Glerup A.
86 98 37 37 Wollesen J.
86 98 37 38 Pedersen A.
86 98 37 39 Pagter M.
86 98 37 47 Jensen J.E.
86 98 37 50 Sara Salon
86 98 37 55 Lægehuset Østergade
86 98 37 60 Poulsen K.B.
86 98 37 67 Lundager L.
86 98 37 70 Goreal J.A.S.
86 98 37 71 Hansen C.
86 98 37 73 Høy N.L.
86 98 37 83 Silkjær K.
86 98 37 85 Cincinnatus L.
86 98 37 89 Sørensen J.
86 98 37 90 Christensen C.O.
86 98 37 95 Hansen S.E.
86 98 37 97 Olesen B.
86 98 37 98 Thomsen A.S.
86 98 37 99 Jacobsen H.B.
86 98 38 00 Tandlægeteamet Denttcare Aps
86 98 38 06 Dessing K.
86 98 38 11 Schulz K.T.
86 98 38 13 Dahl B.
86 98 38 21 Bøcker L.
86 98 38 24 Hald P.
86 98 38 25 Lund Madsen F.
86 98 38 28 Sparre T.F.K.
86 98 38 31 Helstad D.
86 98 38 33 Juhl M.
86 98 38 34 Jensen K.K.
86 98 38 40 Bertelsen K.Å.
86 98 38 44 Christensen A.
86 98 38 48 Andersson A.B.
86 98 38 50 Kjærgaard E.
86 98 38 55 Kjær A.
86 98 38 57 Hougaard L.
86 98 38 66 Warnsdorf M.G.
86 98 38 71 Poulsen L.
86 98 38 72 Easy Control ApS
86 98 38 77 Johansen L.
86 98 38 78 Andersen Birgit
86 98 38 80 Enevoldsen P.E.E.T.
86 98 38 82 Brandt E.
86 98 38 98 Nielsen L.
86 98 38 99 Jeppesen P.
86 98 39 00 Kronjyllands Begravelsesforretning Aps
86 98 39 08 Iversen R.
86 98 39 09 Eliten Aps
86 98 39 10 Leth T.
86 98 39 11 Angel M.
86 98 39 13 Ladegaard C.
86 98 39 20 Bach B.
86 98 39 21 Hollede P.
86 98 39 31 Jensen K.S.
86 98 39 36 "Gretebergland. Dk"
86 98 39 37 Johannesen O.
86 98 39 38 Gammeltoft H.
86 98 39 41 Sørensen R.F.
86 98 39 50 Weicher F.M.
86 98 39 70 Coolex Automater Aps
86 98 39 80 Sandby Renseanlæg
86 98 39 83 Pedersen C.
86 98 39 86 Kristensen K.E.Å.
86 98 39 88 Ødum Menighedsråd
86 98 39 92 Mikkelsen Jens
86 98 39 93 Lønsmann O.
86 98 39 95 Madsen Ulla og Torben
86 98 39 98 Kirkegaard J.
86 98 50 03 Nysten H.J.
86 98 50 04 Høeg E.
86 98 50 05 Østberg D.L.
86 98 50 07 Knudsen L.C.
86 98 50 09 Sørensen E.M.
86 98 50 11 Lund Madsen M.
86 98 50 12 Madsen T.
86 98 50 18 Hansen C.
86 98 50 20 Kristiansen T.
86 98 50 21 Quottrup U.
86 98 50 22 Mikkelsen B.J.
86 98 50 25 Ådalens Auto ApS
86 98 50 30 Møller T.
86 98 50 35 Rønberg C.
86 98 50 38 China Grillen
86 98 50 40 Pedersen A.

6 98 50 42 Andersen S.P.
6 98 50 44 Hjort A.E.
6 98 50 45 Rønholt H.
6 98 50 46 Ulstrup E.
6 98 50 49 Bretlau Henrik
6 98 50 51 Østergaard J.
6 98 50 52 Berthelsens Cykelservice
6 98 50 56 Pedersen L.B.
6 98 50 61 Nielsen M.K.
6 98 50 64 Villadsen Ove Gartnerlejer
6 98 50 67 Nielsen Jytte og Kaj
6 98 50 68 Hinnerup Kro
6 98 50 69 Hermansen I.
6 98 50 70 Hinnerup Boghandel
6 98 50 71 Sandby Hansen Svend
6 98 50 72 Jakobsen A.
6 98 50 74 Larsen Brian
6 98 50 80 Christensen E.
6 98 50 90 Hougesen J.E.
6 98 50 91 Jørgensen A.
6 98 50 92 Mogensen G.
6 98 50 93 Sørensen G.
6 98 50 95 Finn-Kelcey L.
6 98 50 99 Profil Optik Hinnerup
6 98 51 00 Blicher-Mathiesen B.
6 98 51 01 Bech M.
6 98 51 03 Hasager N.
6 98 51 05 Springborg E.K.
6 98 51 07 Nielsen H.E.
6 98 51 10 Hartmann B.
6 98 51 11 Administrationskontoret
6 98 51 13 Thomsen O.
6 98 51 15 Brund E.
6 98 51 17 Sørensen L.C.
6 98 51 20 Mortensen M.I.T.
6 98 51 21 Nielsen G.B.
6 98 51 24 Poulsen G.M.
6 98 51 27 Poulsen J.
6 98 51 31 Iversen S.A.
6 98 51 32 Jensen C.R.
6 98 51 33 Pedersen M.
6 98 51 36 Knudsen F.
6 98 51 38 Sørensen E.D.
6 98 51 41 Søften Smede Og Maskinværksted Aps
6 98 51 44 Løvschal J.
6 98 51 49 Eriksen U.
6 98 51 51 Jensen T.
6 98 51 52 Jørgensen F.M.
6 98 51 54 Thøgersen E.
6 98 51 56 Nielsen M.
6 98 51 59 Rasmussen G.
6 98 51 60 Pedersen S.A.
6 98 51 63 Thøgersen E.
6 98 51 65 Jørgensen B.
6 98 51 69 Nielsen E.M.
6 98 51 71 Statoil Servicenter
6 98 51 75 Energy4you Aps
6 98 51 77 Venning K.
6 98 51 82 Pedersen A.
6 98 51 88 Arnfred I.R.
6 98 51 89 Pedersen M.K.
6 98 51 90 Bilkisted J.K.
6 98 51 91 Skorstengaard V.
6 98 51 93 Marie E.
6 98 51 95 Lund V.
6 98 51 96 Mikkelsen S.E.
6 98 51 98 Andersen A.
6 98 52 01 Søften Auto ApS
6 98 52 02 Johansen B.
6 98 52 03 Enghyst J.
6 98 52 05 Nielsen L.
6 98 52 06 Kjær A.
6 98 52 07 Pedersen Marianne Blicher
6 98 52 08 Nielsen I.
6 98 52 09 Nørgaard J.
6 98 52 12 Christensen P.K.
6 98 52 13 Islev I.
6 98 52 16 Jensen G.
6 98 52 19 Kristensen Hans
6 98 52 21 Møller P.
6 98 52 22 Hinnerup Containerservice
6 98 52 23 Sørensen A.
6 98 52 25 Jensen K.W.
6 98 52 28 Loumann A.
6 98 52 34 Møller E.
6 98 52 35 Schwartz O.H.
6 98 52 39 Knudsen C.B.
6 98 52 40 Grundfar Haldum Vitten Pastorat
6 98 52 47 Schrøder Lise-Lotte
6 98 52 48 Jensen E.
6 98 52 49 Hansen J.R.
6 98 52 51 Treac
6 98 52 53 Faarup J.
6 98 52 54 Meredin H.C.
6 98 52 55 Mogensen H.
6 98 52 57 Søften-Foldby Sognegård
6 98 52 61 Dalsgaard N.
6 98 52 62 Rikkes Sport ApS
6 98 52 64 Bjerre T.
6 98 52 66 Sørensen I.
6 98 52 70 Bofællesskabet Overdrevet
6 98 52 72 Hansen S.A.
6 98 52 73 Sørensen Johs Aarestrup
6 98 52 75 Nielsen C.
6 98 52 78 Christensen C.B.
6 98 52 86 Thomsen J.L.
6 98 52 87 Nielsen E.
6 98 52 90 Rasmussen C.
6 98 52 91 Nielsen R.K.
6 98 52 92 Nielsen E.
6 98 52 96 Depenau I.
6 98 52 99 Nielsen E.
6 98 53 00 Hinnerup Vandværk A.m.b.a
6 98 53 03 Aagaard K.F.
6 98 53 04 Henriksen A.
6 98 53 05 Hansen I.
6 98 53 10 Ravnholm O.
6 98 53 12 Bomholt K.
6 98 53 21 Holmberg H.
6 98 53 22 Mortensen E.O.
6 98 53 23 Jensen G.H.
6 98 53 24 Rønbæk Fritidscenter Alarmlinie
6 98 53 25 Breindorf L.
6 98 53 27 Holgersen H.
6 98 53 29 Nielsen F.A.
6 98 53 32 Christiansen J.
6 98 53 33 Gartneriet Rønbæk A/S
6 98 53 40 Hinnerup Fjernvarme Amb
6 98 53 43 Baun B.
6 98 53 45 KFUM Spejderne
6 98 53 47 Thierry A.
6 98 53 51 Miltensen L.
6 98 53 52 Sørensen E.G.
6 98 53 53 Rasmussen G.
6 98 53 59 Larsen A.G.
6 98 53 60 Søgaard L.
6 98 53 65 Andersen R.

86 98 53 67 Poulsen I.F.
86 98 53 73 Jespersen E.K.
86 98 53 75 Garde I.
86 98 53 79 Kjær V.
86 98 53 80 Søstrøm L.
86 98 53 83 Wazire P.
86 98 53 84 Nielsen G.
86 98 53 87 Jensen K.
86 98 53 91 Vidsen E.
86 98 53 96 Pedersen A.
86 98 53 98 Sørensen J.M.
86 98 54 00 Nordea
86 98 54 01 Simonsen B.
86 98 54 02 Olesen B.
86 98 54 04 Bonde P.K.
86 98 54 05 Søndergaard E.S.
86 98 54 06 Christensen S.
86 98 54 08 Andersen E.
86 98 54 09 Mersh C.
86 98 54 10 Hald I.
86 98 54 14 Nielsen S.B.
86 98 54 15 Jensen O.
86 98 54 16 Gepa Auto ApS
86 98 54 17 Breinholt Christian
86 98 54 18 Thomsen K.D.
86 98 54 19 Rolle N.
86 98 54 26 Mogensen R.
86 98 54 27 Lauridsen L.
86 98 54 30 Kristensen A.
86 98 54 32 Hansen B.
86 98 54 33 Kristensen K.
86 98 54 34 Koudal G.E.
86 98 54 35 Hinnerup Fysioterapi & Træning
86 98 54 38 Gertz H.
86 98 54 40 Iversen G.
86 98 54 42 Kristensen F.
86 98 54 43 Tv Inspektør Ove Rasmussen
86 98 54 45 Larsen M.
86 98 54 46 Jørgensen J.C.
86 98 54 47 Hougaard S.
86 98 54 49 Erichsen Jørgen Poul
86 98 54 51 Thomsen N.H.
86 98 54 52 Ngoyen M.Q.
86 98 54 54 Rasmussen A.M.
86 98 54 55 Jensen G.
86 98 54 56 Jensen R.B.
86 98 54 57 Jessen G.
86 98 54 61 Hedevang E.
86 98 54 62 Rasmussen T.S.
86 98 54 63 Jensen A.
86 98 54 66 Hougaard K.
86 98 54 69 Rath B.
86 98 54 70 Bendtsen E.S.
86 98 54 73 Vestergaard E.G.
86 98 54 75 Bertsen J.G.
86 98 54 82 Poulsen B.
86 98 54 85 Rasmussen E.M.
86 98 54 86 Helm-Petersen L.
86 98 54 90 Skov J.
86 98 54 96 Nielsen C.F.
86 98 54 98 Larsen G.
86 98 55 00 Andersen J.
86 98 55 01 Pedersen N.E.
86 98 55 03 Mortensen S.
86 98 55 04 Jespersen A.
86 98 55 05 Petersen H.V.
86 98 55 06 Mads H Nørgaard Aps
86 98 55 07 Stausholm O.K.
86 98 55 08 Inter Line Import/Export ApS
86 98 55 09 Daugbjerg A.
86 98 55 12 Broberg L.H.
86 98 55 13 Lundkvist J.B.
86 98 55 15 Bendtsen Y.
86 98 55 16 Deding Bent
86 98 55 18 Lundskov L.
86 98 55 19 Østergaard E.
86 98 55 20 Jessen M.N.
86 98 55 21 Søhof P.
86 98 55 25 Nielsen V.
86 98 55 28 Olesen J.L
86 98 55 33 Jensen J.H.
86 98 55 34 Vestergaard P.E.
86 98 55 35 Laursen E.M.
86 98 55 39 Bjerregaard A.
86 98 55 40 Annesen G.
86 98 55 41 Andersen P.
86 98 55 42 Ahlstrøm S.E.
86 98 55 43 Jensen K.H.
86 98 55 44 Thomsen E.
86 98 55 47 Mathiesen J.
86 98 55 49 Lytken V.
86 98 55 50 Hinnerup Blikkenslagerforretning
86 98 55 54 Wind K.
86 98 55 56 Kehlet J.
86 98 55 57 Berthelsens Cykelservice
86 98 55 58 Primdal S.
86 98 55 59 Kristensen O.B.
86 98 55 65 Kristensen E.
86 98 55 68 Kjær M.
86 98 55 70 Pedersen E.
86 98 55 71 Jensen J.E.
86 98 55 72 Kildehøj E.
86 98 55 75 Eriksen A.
86 98 55 79 Malgaard E.
86 98 55 82 Thorsager E.
86 98 55 84 Olsen C.Å.
86 98 55 85 Knudsen G.K.
86 98 55 88 Nielsen K.
86 98 55 91 Hedemann S.
86 98 55 92 Pedersen K.
86 98 55 93 Nielsen J.R.
86 98 55 94 Bertelsen L.T.
86 98 55 95 Andersen K.
86 98 55 97 Laursen J.
86 98 55 98 Kristensen K.
86 98 55 99 Rasmussen J.
86 98 56 01 Pedersen K.
86 98 56 04 Munch P.
86 98 56 08 Loft Arne
86 98 56 09 Jensen O.
86 98 56 10 Aldershaab C.
86 98 56 12 Jensen C.
86 98 56 14 Clausen B.
86 98 56 16 Juhler S.A.
86 98 56 18 Priess-Sørensen M.
86 98 56 23 Svenningsen E.
86 98 56 25 Peter H.
86 98 56 27 Hansen L.
86 98 56 31 Christensen Niels Faarup
86 98 56 36 Dahl V.
86 98 56 37 Møller C.
86 98 56 39 Simonsen K.
86 98 56 40 Flarup B.
86 98 56 42 Møller O.
86 98 56 46 Madsen K.A.
86 98 56 47 Kristensen G.B.
86 98 56 48 Glavind E.

86 98 56 50 Aalykke L.
86 98 56 51 World Translation
86 98 56 52 Ørholst P.
86 98 56 53 Vestergaard E.T.
86 98 56 54 Kristensen B.
86 98 56 56 Holmberg S.
86 98 56 59 Elmquist M.
86 98 56 60 Munk-Hansen J.
86 98 56 61 Sørensen Grete March
86 98 56 62 Hansen G.
86 98 56 64 Mogensen P.
86 98 56 68 Christiensen E.
86 98 56 69 Bondrup V.
86 98 56 77 Nielsen K.
86 98 56 81 Liedtke I.F.
86 98 56 82 Hansen E.
86 98 56 83 Pujol L.
86 98 56 85 Laursen J.
86 98 56 86 Kaae K.A.
86 98 56 88 Svendsen H.
86 98 56 89 Trues Transport
86 98 56 92 Hansen H.G.
86 98 56 93 Toftum J.
86 98 56 94 Bjerre M.
86 98 56 97 Hansen L.
86 98 56 98 Kristensen J.L.
86 98 57 00 Århus & Omegns Tagpapdækning A/S
86 98 57 01 Søndberg B.
86 98 57 03 Stochholm Allan og Hanne
86 98 57 06 Wittrup E.
86 98 57 10 Jeppesen H.
86 98 57 12 Nysten L.
86 98 57 13 Søstrøm N.
86 98 57 16 Nielsen B.
86 98 57 21 Harritz M.
86 98 57 25 Christensen E.A.
86 98 57 27 SilkCut Couture
86 98 57 29 TØMRERF
86 98 57 30 Sørensen N.O.
86 98 57 31 Ottesen S.Å.
86 98 57 34 Frederiksen R.
86 98 57 37 Kristensen L.H.
86 98 57 39 Pedersen P.
86 98 57 43 Møller Jensen P.
86 98 57 45 Mikkelsen K.
86 98 57 47 Rasmussen A.M.L.
86 98 57 48 Danielsen A.
86 98 57 49 Andersen N.E.
86 98 57 52 Mikkelsen E.
86 98 57 60 Hinnerup Bibliotek Alarmlinie
86 98 57 63 Laursen H.
86 98 57 65 Berggreen S.A.
86 98 57 67 Thye-Petersen M.M.
86 98 57 74 Jørgensen A.
86 98 57 76 Kristensen R.N.
86 98 57 77 Hinnerup Dyrehospital Dyrlægegruppen Frijsenborg A/S
86 98 57 85 Rasmussen A.S.
86 98 57 86 Lehm N.U.
86 98 57 87 Dansk Computer Center A/S
86 98 57 93 Petersen Leif Rasch
86 98 57 94 Nielsen P.H.
86 98 57 97 Kolff W.
86 98 57 99 Jensen P.
86 98 58 00 Miller Magic
86 98 58 01 Foldby Spisehus Pizzabar
86 98 58 03 Jensen J.G.
86 98 58 04 Christensen A.S.
86 98 58 09 Rasmussen P.E.
86 98 58 12 Brendstrup K.
86 98 58 17 Mikkelsen A.
86 98 58 18 Egeblad K.
86 98 58 19 Balle J.S.
86 98 58 20 Jeppesen L.
86 98 58 23 Pedersen B.
86 98 58 24 Pedersen A.M.
86 98 58 26 Laursen N.
86 98 58 29 Langberg E.
86 98 58 32 Jørgensen J.
86 98 58 35 Rasmussen Å.K.
86 98 58 36 Jespersen K.
86 98 58 41 Sørensen R.
86 98 58 51 Jayatissa H.
86 98 58 56 Nielsen Jens Ø & Inga Nielsen
86 98 58 57 Haar Dalsgaard
86 98 58 58 Christiansen I.
86 98 58 60 Bertelsen A.
86 98 58 62 Rasmussen H.H.
86 98 58 66 Bonde P.A.
86 98 58 68 Johansen B.
86 98 58 70 Gabriel J.R.
86 98 58 73 Pedersen A.
86 98 58 78 Laursen A.
86 98 58 79 Thillemann I.
86 98 58 80 Borup Pedersen Sigrid
86 98 58 83 Sørensen H.
86 98 58 84 Kristiansen A.
86 98 58 86 Kristensen E.
86 98 58 89 Skjødt S.
86 98 58 93 Olsen O.T.
86 98 58 94 March H.
86 98 58 95 Jensen J.L.
86 98 59 05 Erenbjerg S.O.
86 98 59 08 Jacobsen E.
86 98 59 11 Vinsten O.
86 98 59 12 Dinesen M.K.
86 98 59 14 Rasmussen H.H.
86 98 59 15 Nielsen S.M.
86 98 59 31 Eberhard O.
86 98 59 32 Laursen N.E.
86 98 59 34 Nielsen O.K.
86 98 59 35 Ledet-Pedersen O.
86 98 59 39 Folkmann S.J.
86 98 59 41 Sørensen M.H.
86 98 59 42 Olsen I.
86 98 59 43 Pedersen V.
86 98 59 45 Jørgensen K.
86 98 59 49 Wienke J.
86 98 59 51 Nielsen L.K.
86 98 59 52 Boysen H.E.
86 98 59 53 Have I.
86 98 59 54 Møller Jensen H.
86 98 59 55 Rasmussen E.
86 98 59 56 Andersen K.R.
86 98 59 57 Nielsen N.C.
86 98 59 65 Dahl H.
86 98 59 68 Andersen C.
86 98 59 69 Kracht V.V.
86 98 59 72 Erenbjerg S.O.
86 98 59 74 Gormsen Jørgen
86 98 59 76 Pedersen C.
86 98 59 80 Simonsen Kjeld
86 98 59 81 Bennekov K.
86 98 59 82 Larsen K.
86 98 59 88 Bentsen Elisabeth Høgh
86 98 59 96 Engstien

86 98 59 97 Hansen B.
86 98 59 99 Siepmann G.F.
86 98 60 00 Jensen H.
86 98 60 01 Nielsen L.K.
86 98 60 02 Nielsen J.B.
86 98 60 03 Hansen O.S.
86 98 60 04 Go On
86 98 60 05 Tvede P.
86 98 60 06 Lübker M.W.
86 98 60 07 Fogh C.B.
86 98 60 11 Vibe-Huse ApS
86 98 60 15 Madsen G.
86 98 60 16 Jensen K.E.S.
86 98 60 17 Jensen K.H.
86 98 60 20 Spørring Knudsen ApS
86 98 60 21 Nielsen L.K.
86 98 60 23 Jessen Marianne K og Peter
86 98 60 24 Kjeldsen P.
86 98 60 29 Andersen J.R.
86 98 60 31 Gydesen K.M.
86 98 60 33 Klehl G.
86 98 60 34 Jensen K.B.
86 98 60 35 Bjørnlund P.
86 98 60 36 Laursen H.
86 98 60 38 Freudendahl N.
86 98 60 39 Laursen P.D.
86 98 60 41 Pannerup E.
86 98 60 42 Vinsten P.
86 98 60 43 Heinsen H.M.
86 98 60 44 Nybolig Hinnerup
86 98 60 45 Tilma J.
86 98 60 46 Leth-Espensen I.
86 98 60 50 Mikkelsen V.J.
86 98 60 52 Svane I.
86 98 60 53 Mortensen E.B.
86 98 60 54 Jepsen G.M.
86 98 60 55 Grove H.
86 98 60 58 Jensen B.
86 98 60 59 Mortensen A.G.E.
86 98 60 60 Møller J.
86 98 60 62 Nielsen M.P.
86 98 60 64 Thomsen K.
86 98 60 66 Nielsen B.B.
86 98 60 67 Schou-Hansen P.E.
86 98 60 69 Olsson J.
86 98 60 70 Bartels H.
86 98 60 74 Kristensen M.
86 98 60 77 Andersen A.L.
86 98 60 78 Sørensen T.A.
86 98 60 80 Nielsen R.
86 98 60 84 Thomsen K.
86 98 60 85 Enevoldsen B.Å.
86 98 60 87 Sommer T.
86 98 60 90 Gjølme G.G.
86 98 60 92 Rasmussen F.
86 98 60 96 Jensen I.
86 98 60 97 Glinvad L.
86 98 60 98 Henriksen E.
86 98 60 99 Better T.
86 98 61 02 Lindhof H.
86 98 61 03 Krejsager T.
86 98 61 06 Kromand B.
86 98 61 10 Nielsen M.B.
86 98 61 11 Digmann P.
86 98 61 16 Østergaard R.
86 98 61 17 Lorentsen J.B.
86 98 61 23 Hagelquist H.
86 98 61 33 Nielsen J.M.
86 98 61 35 Jysk Hvidevare Teknik
86 98 61 37 Pedersen J.O.
86 98 61 38 Jensen O.
86 98 61 41 Graversen P.
86 98 61 43 Pedersen B.
86 98 61 44 Pedersen A.
86 98 61 51 Jensen P.E.
86 98 61 60 Jensen A.
86 98 61 61 Landbo L.
86 98 61 63 Rohwedder J.
86 98 61 64 Maskinstation Lars Schmidt
86 98 61 67 Fischer J.
86 98 61 68 Kaspersen U.
86 98 61 72 Bendtsen A.
86 98 61 73 Garn-Jensen B.
86 98 61 77 Jepsen F.
86 98 61 78 Strange Lykke
86 98 61 81 Lauridsen C.
86 98 61 86 Brix M.
86 98 61 89 Pedersen A.
86 98 61 90 Schjønning H.
86 98 61 94 Fogh O.
86 98 61 95 Nielsen S.E.
86 98 61 97 Nielsen J.
86 98 61 99 Jepsen K.
86 98 62 00 Hougaard E.
86 98 62 02 Popp S.
86 98 62 04 Søderberg K.
86 98 62 05 Madsen H.S.
86 98 62 09 Christensen H.W.
86 98 62 10 Christensen E.M.S.
86 98 62 12 Juhl E.
86 98 62 13 Obling B.
86 98 62 14 Nymann B.
86 98 62 17 Nielsen E.
86 98 62 18 Mikolajsen K.
86 98 62 20 Slumstrup A.
86 98 62 21 Nielsen P.S.
86 98 62 22 Frydkær N.
86 98 62 25 Larsen Leo
86 98 62 26 Olesen R.
86 98 62 29 Mortensen H.A.
86 98 62 30 Holm M.
86 98 62 31 Nielsen V.
86 98 62 32 Rasmussen J.
86 98 62 33 Pedersen J.
86 98 62 34 Pedersen L.M.
86 98 62 35 Hansen Bjarne M
86 98 62 37 Vestergaard J.
86 98 62 39 Nielsen G.
86 98 62 40 Koch H.
86 98 62 42 Pedersen R.
86 98 62 44 Andersen Steen Revisionsfirma
86 98 62 45 Ejmaes J.P.
86 98 62 47 Lund Jensen A.
86 98 62 49 Kristensen J.
86 98 62 60 Amstrup-Jørgensen Thue og Lene
86 98 62 61 Con A'more A/S
86 98 62 63 Ullits R.
86 98 62 64 Krupsdahl H.P.
86 98 62 65 Andersen B.
86 98 62 66 Hoffmann C.
86 98 62 67 Rasmussen H.
86 98 62 68 Larsen A.
86 98 62 69 Mittet H.K.
86 98 62 70 Andersen H.M.
86 98 62 71 Granhøj Per
86 98 62 72 Pedersen M.
86 98 62 73 Pettersen S.D.
86 98 62 80 Kjeldgaard G.

86 98 62 88 Jensen P.
86 98 62 90 Hansen Jan
86 98 62 93 Steen Andersen Revisionsfirma
86 98 62 94 Kiosk Kringlen
86 98 62 96 Olesen O.
86 98 62 97 Laursen B.M.
86 98 63 00 Møller Nielsen K.
86 98 63 01 Dalmose R.
86 98 63 03 Jensen F.
86 98 63 04 Andersen L.L.
86 98 63 06 Brahe A.
86 98 63 09 Sørensen N.A.
86 98 63 14 Pedersen V.L.
86 98 63 20 Holm C.
86 98 63 21 Hansen N.
86 98 63 22 Ankerhus Konsulenter i Udviklingsledelse A/S
86 98 63 27 Jensen L.
86 98 63 29 Raaby L.P.
86 98 63 31 Sørensen J.S.
86 98 63 37 Dalsgaard H.
86 98 63 38 Madsen L.
86 98 63 39 Jørgensen A.
86 98 63 40 Lybker M.
86 98 63 41 Pedersen P.E.
86 98 63 43 France I.
86 98 63 45 Møller L.
86 98 63 46 Madsen H.B.
86 98 63 47 Balle K.E.
86 98 63 49 Bargmann Anna
86 98 63 50 Mundt G.
86 98 63 52 Rasmussen A.
86 98 63 59 Olsen H.
86 98 63 60 Pedersen A.H.
86 98 63 61 Jensen K E
86 98 63 62 Eriksen T.
86 98 63 65 Knudsen S.G.
86 98 63 67 Lindholdt V.
86 98 63 73 Kristoffersen E.
86 98 63 74 Hemmingsen S.
86 98 63 75 Pedersen E.
86 98 63 76 Hansen J.
86 98 63 78 Hansen F.
86 98 63 80 Hembo B.
86 98 63 81 Nygaard G.
86 98 63 82 Rasmussen H.
86 98 63 84 Pedersen B.
86 98 63 86 Hansen S.G.
86 98 63 88 Dalsgaard E.
86 98 63 90 Thellufsen O.F.
86 98 63 92 Lausdahl T.
86 98 63 93 Markussen E.B.
86 98 63 95 Ejendomsselskabet H3a
86 98 63 96 Olesen A.
86 98 63 97 Hansen V.N.
86 98 63 98 Lindkvist S.
86 98 64 02 Andersen H.
86 98 64 03 Brokholm K.
86 98 64 04 Pedersen G.
86 98 64 05 Jørgensen J.
86 98 64 06 Christiansen K.
86 98 64 07 Pedersen G.
86 98 64 08 Pedersen J.H.
86 98 64 09 Christiansen P.E.
86 98 64 10 Christensen E.
86 98 64 13 Høstgaard L.
86 98 64 14 Pedersen B.A.
86 98 64 15 Pedersen H.H.
86 98 64 16 Jensen T.
86 98 64 18 Selling Byg2 Aps
86 98 64 20 Lauridsen E.
86 98 64 22 Foldby VVS-og Smedeforretning
86 98 64 23 Nielsen K.G.
86 98 64 25 Jensen L.L.
86 98 64 31 Pedersen R.M.
86 98 64 32 Poulsen P.
86 98 64 33 Engelbrecht B.
86 98 64 34 Nissen B.J.
86 98 64 35 Christensen L.L.
86 98 64 37 Rasmussen K.
86 98 64 38 Pedersen O.
86 98 64 39 Kristensen J.D.
86 98 64 40 Vika Byg I/S
86 98 64 41 Mikkelsen E.H.
86 98 64 42 Loft K.
86 98 64 44 Skou Elsebeth Tandlæge ApS
86 98 64 46 Laursen K.
86 98 64 47 Olsen L.
86 98 64 48 Pedersen B.
86 98 64 50 Østergaard E.L.
86 98 64 52 Have E.
86 98 64 53 Andersen P.E.
86 98 64 54 Kristensen O.
86 98 64 56 Thaysen J.C.
86 98 64 57 Poulsen M.
86 98 64 60 Sander Design A/S
86 98 64 62 Ottesen L.
86 98 64 63 Juel T.
86 98 64 64 Retail Østjyllan Aps
86 98 64 66 Knudsen O.S.
86 98 64 67 Torjusen O.
86 98 64 68 Rasmussen J.
86 98 64 70 Jacobsen Inger
86 98 64 71 Kristensen H.
86 98 64 73 Kristensen P.M.
86 98 64 74 Elektrikeren i Hinnerup
86 98 64 75 Jensen Lars
86 98 64 77 Jensen A.
86 98 64 78 Danielsen P.P.
86 98 64 84 Søegaard K.
86 98 64 85 Nielsen G.L.
86 98 64 92 Frank E.
86 98 64 94 Jensen H.B.
86 98 64 98 Rump T.
86 98 65 00 Grøn G.
86 98 65 03 Jensen B.
86 98 65 05 Hansen J.H.
86 98 65 07 Oksen A.
86 98 65 08 Bæk G.L.
86 98 65 09 Saugberg E.
86 98 65 11 Petersen K.
86 98 65 12 Jensen H.J.
86 98 65 15 Henriksen O.B.
86 98 65 16 Kristiansen G.
86 98 65 19 Tousgaard E.
86 98 65 20 Friis E.
86 98 65 23 Dahl M.B.
86 98 65 25 Tranberg D.
86 98 65 26 Pedersen H.J.
86 98 65 29 Mikkelsen J.
86 98 65 30 Mikkelsen J.
86 98 65 33 Jensen H.U.
86 98 65 34 Lawenstein G.
86 98 65 36 Vognsen J.
86 98 65 38 Holm G.
86 98 65 39 Jensen I.
86 98 65 40 Disop-Nordic ApS
86 98 65 44 Hansen C.C.

86 98 65 46 Hansen S.Å.
86 98 65 49 Hansen G.
86 98 65 50 Jeppesen S.
86 98 65 54 Skov H.
86 98 65 58 Madsen J.
86 98 65 61 Jespersen H.
86 98 65 62 Dyhre B.
86 98 65 63 Jensen H.H.
86 98 65 64 Christensen M.
86 98 65 66 Danbolig Favrskov
86 98 65 67 Jørgensen J.B.
86 98 65 68 Østergaard R.M.
86 98 65 69 Hansen P.
86 98 65 70 Terndrup K.
86 98 65 71 Olsen J.
86 98 65 72 Jensen K.M.
86 98 65 77 Mundus-Pedersen J.
86 98 65 80 Nielsen P.H.
86 98 65 84 Berg N.N.
86 98 65 85 Eskildsen K.B.
86 98 65 89 Bøgfeldt I.
86 98 65 90 Fitt H.
86 98 65 96 Damgaard P.
86 98 65 98 Pedersen C.
86 98 65 99 Ravn B.
86 98 66 01 Østergaard M.K.
86 98 66 02 Munch I.
86 98 66 03 Jeppesen Kim A
86 98 66 05 Jydsk Flytteforretning ApS
86 98 66 06 Snedker I.
86 98 66 08 Bonde D.
86 98 66 09 Tybjerg E.
86 98 66 11 Nica Auto ApS
86 98 66 12 Sørensen Lars
86 98 66 13 Rasmussen S.
86 98 66 14 Gabriel T.
86 98 66 17 Christensen E.
86 98 66 19 Bernsen K.B.
86 98 66 22 Pedersen Jørn måle- og reguleringsteknik A/S
86 98 66 23 Aaby N.
86 98 66 24 Nielsen O.
86 98 66 25 Nygaard H.
86 98 66 26 Søndergaard N.D.
86 98 66 27 Danielsen L
86 98 66 29 Rasmussen Ellen og Kaj
86 98 66 31 Jensen B.J.S.
86 98 66 32 Nielsen E.
86 98 66 33 Strømgaard H.J.
86 98 66 36 Salomonsen I.
86 98 66 37 Danvægt A/S
86 98 66 41 Fjeldgaard P.
86 98 66 44 Jensen C.S.
86 98 66 46 Knudsen N.E.
86 98 66 47 Schrøder A.
86 98 66 48 JG Elektronik
86 98 66 49 Bagge S.P.
86 98 66 50 Sørensen U.L.
86 98 66 54 Jensen E.
86 98 66 61 Jensen H.
86 98 66 62 Sørensen E.L.
86 98 66 63 Hansen M.
86 98 66 64 Tygesen C.
86 98 66 67 Birch H.
86 98 66 69 Almskou Kaj & Kirsten
86 98 66 70 Borgbjerg J.
86 98 66 71 Sørensen L.K.Å.
86 98 66 72 Hansen T.
86 98 66 73 Aage S.
86 98 66 76 Skødt F.
86 98 66 77 Fischer L.
86 98 66 78 Baymler K.K.
86 98 66 81 Lausdahl F.B.
86 98 66 84 Jacobsen N.J.
86 98 66 86 Thomsen E.D.
86 98 66 88 FRI Indkøbskæden AmbA
86 98 66 89 Rasmussen L.S.
86 98 66 90 Søndergaard O.
86 98 66 91 Bach-Sørensen P.
86 98 66 93 Møller I.F.
86 98 66 96 Hinnerup og omegn Begravelsesforretning
86 98 66 98 Glavind Jens
86 98 67 02 Nielsen E.
86 98 67 04 Adolfsen C.
86 98 67 05 Øgir K.
86 98 67 08 Brynningsen P.
86 98 67 10 Mehlsen V.
86 98 67 11 Gertsen V.
86 98 67 17 Biscontì M.
86 98 67 31 Kirkegård H.
86 98 67 36 Hansen S.B.
86 98 67 38 Steffensen Morten
86 98 67 41 Hansen O.O.
86 98 67 47 Jensen L.H.
86 98 67 52 Faurhøj H.
86 98 67 54 Hansen Inge
86 98 67 57 Nielsen Jette Harbo og-Lars L Nielsen
86 98 67 60 Raakjær P.
86 98 67 62 Larsen K.F.
86 98 67 64 Holm-Christensen K.
86 98 67 66 Quist G.
86 98 67 67 Vestergaard B.
86 98 67 75 Larsen B.S.
86 98 67 76 Christensen C.
86 98 67 77 Kjærskov J.
86 98 67 86 Jensen S.N.
86 98 67 88 Fangel J.
86 98 67 95 Jørgensen G.
86 98 67 97 Friskolen I Hinnerup
86 98 68 00 Nielsen F.L.
86 98 68 01 Sørensen U.G.
86 98 68 05 Sommer H.D.
86 98 68 07 Andersen J.
86 98 68 08 Elmstrøm J.E.
86 98 68 10 Møller L.
86 98 68 13 Andersen J.
86 98 68 16 Rasmussen I.M.
86 98 68 17 Overvad M.
86 98 68 26 Lyngkilde M.
86 98 68 28 Tegiskov L.
86 98 68 31 Nielsen J.Å.
86 98 68 32 Schou M.
86 98 68 36 Peters S.
86 98 68 38 Glenaa V.
86 98 68 40 Schmidt C.V.L.
86 98 68 47 Kjeldsen L.
86 98 68 51 Christensen J.
86 98 68 60 Imfeld H.
86 98 68 61 Andersen T.
86 98 68 62 Juh Invest Aps
86 98 68 65 Holdensgaard H.
86 98 68 66 Decodahl
86 98 68 67 Olsen P.A.
86 98 68 68 Juhl H.
86 98 68 72 Mikkelsen J.S.
86 98 68 75 Pedersen H.
86 98 68 77 Hinnerup Dyreklinik
86 98 68 81 Andersen H.
86 98 68 85 Hinnerup Autoservice

86 98 68 87 Klaaborg K.
86 98 68 88 Hinnerup Autoservice
86 98 68 90 Brauder Kim
86 98 68 93 Kristiansen N.
86 98 68 97 Mikkelsen V.
86 98 68 98 Vesterholm H.
86 98 69 00 JR Cabling
86 98 69 06 Kristensen M.
86 98 69 08 Walsted B.
86 98 69 09 Rasmussen T.K.N.H.
86 98 69 10 Lindtoft Andersen Jan
86 98 69 13 Pedersen H.K.V.
86 98 69 14 Johansen U.
86 98 69 16 Jacobsen K.
86 98 69 19 Smedemester Keld Jensen
86 98 69 20 Danielsen V.
86 98 69 29 Sørensen C.D.
86 98 69 30 Hansen H.H.
86 98 69 39 Kjær A.
86 98 69 40 Christiansen L.F.
86 98 69 41 Bendtsen J.
86 98 69 50 Svendsen E.M.
86 98 69 51 Schøler F.
86 98 69 59 Mortensen H.B.
86 98 69 67 Poulsen S.H.
86 98 69 68 Jørgensen C.F.
86 98 69 70 Svendsen R.T.
86 98 69 71 Coordt L.
86 98 69 77 Sørensen H.
86 98 69 79 Kristensen M.
86 98 69 85 Vester K.T.
86 98 69 92 Hansen A.S.
86 98 69 95 Pedersen T.M.
86 98 69 97 Ansel C.
86 98 69 98 Lysdal Lone
86 98 69 99 Møller K.E.B.
86 98 70 00 Pedersen L.
86 98 70 04 Jensen Arent E Rådgivende Ingeniørfirma ApS
86 98 70 06 Højsgård S.
86 98 70 07 Rasmussen L.B.
86 98 70 09 Bisconti S.
86 98 70 10 Knudsen H.
86 98 70 11 Jønsson L.
86 98 70 12 Østergård J.R.
86 98 70 13 Kringlen Kiosken
86 98 70 14 Christensen A.
86 98 70 16 Andersen J.A.M.
86 98 70 19 Pedersen H.J.
86 98 70 21 Klemmensen Murerfirma-et ApS
86 98 70 22 Lynne J.
86 98 70 24 Olsen J.
86 98 70 26 Øgendahl B.M.
86 98 70 31 Tøttrup L.
86 98 70 32 Østersen G.
86 98 70 33 Lægerne Hinneruplund I/S
86 98 70 34 Rasmussen S.
86 98 70 35 Larsen J.P.
86 98 70 36 Junge Jensen Uffe
86 98 70 37 Jensen I.
86 98 70 38 Sjøgren J.
86 98 70 39 Pedersen J.
86 98 70 40 Kristensen S.
86 98 70 41 Aaes J.E.
86 98 70 44 Nielsen J.S.
86 98 70 45 Munch E.
86 98 70 47 Lysgaard-Madsen J.
86 98 70 49 Skytte B.
86 98 70 50 Jacobsen E.W.
86 98 70 52 Hansen B.
86 98 70 53 Carlsen G
86 98 70 54 Udesen L.L.
86 98 70 56 Hansen F.
86 98 70 57 Manggaard V.
86 98 70 58 Mortensen P.E.
86 98 70 60 Albrethsen K.
86 98 70 62 Golczyk E.
86 98 70 63 Larsen J.
86 98 70 64 Jensen K.V.
86 98 70 67 Hansen H.P.
86 98 70 70 Møldrup J.
86 98 70 71 Brøndsted M
86 98 70 72 Holm E.
86 98 70 73 Børsting K.
86 98 70 75 Nielsen M.
86 98 70 78 Lundbæk A.
86 98 70 80 Rasmussen B.
86 98 70 82 Jensen G.
86 98 70 84 Nørskov B.
86 98 70 85 Stauns
86 98 70 86 Poulsen B.
86 98 70 87 Pedersen T.
86 98 70 89 Avc Gruppen
86 98 70 92 Vraa A.
86 98 70 93 Christensen O.
86 98 70 94 Hinnerup Glas
86 98 70 95 Henriksen L.
86 98 71 03 Sørensen P.E.
86 98 71 04 Povlsen J.B.
86 98 71 05 Bausager U.
86 98 71 06 Lybker O.W.
86 98 71 07 Berthelsen K.H.
86 98 71 09 Pedersen G.S.
86 98 71 10 Bennekov A.
86 98 71 12 Frandsen J.
86 98 71 13 Havtorn T.
86 98 71 15 Møller E.
86 98 71 17 Andersen L.R.
86 98 71 19 Pedersen H.W.
86 98 71 20 Østrup P.
86 98 71 25 Albæk F.
86 98 71 34 Brølling G.
86 98 71 35 Mundt E.
86 98 71 39 Alexandersen J.
86 98 71 41 Vestergård I.
86 98 71 43 Jensen H.
86 98 71 44 Aagaard E.
86 98 71 49 Andersen V.
86 98 71 50 Pind E.
86 98 71 53 Andersen O.
86 98 71 54 Bak H.S.
86 98 71 56 Pedersen P.N.
86 98 71 57 Tønnesen L.
86 98 71 59 Petersen T.
86 98 71 60 Orla Kragelund Murermester ApS
86 98 71 61 Orla Kragelund Aps
86 98 71 62 Østergaard G.
86 98 71 63 Madsen B.H.
86 98 71 64 Sørensen H.H.
86 98 71 67 Maagaard S.
86 98 71 68 Hertzum I.
86 98 71 69 Pedersen G.S.
86 98 71 70 Westergaard H.
86 98 71 71 Balling P.
86 98 71 72 Svendsen J.
86 98 71 73 Madsen O.K.B.
86 98 71 74 Nøjsen L.L.
86 98 71 76 Sørensen P.K.
86 98 71 78 Pedersen V.I.
86 98 71 80 Larsen P.B.
86 98 71 81 Pedersen V.
86 98 71 86 Mortensen K.K.
86 98 71 89 Hansen J.B.
86 98 71 90 Josiassen A.T.
86 98 71 91 Brund E.
86 98 71 95 Rasmussen E.
86 98 71 96 Kristensen K.
86 98 71 98 Andersen E.
86 98 71 99 Bundgaard Revision A/S
86 98 72 00 Jensen E.H.
86 98 72 01 Nielsen P.
86 98 72 04 Christiansen B.
86 98 72 07 Astrup G.
86 98 72 09 Torp H.
86 98 72 11 Kristensen I.
86 98 72 14 Simonsen W.
86 98 72 16 Birk P.
86 98 72 17 Pedersen J.O.
86 98 72 18 Sørensen P.L.
86 98 72 19 Pedersen E.
86 98 72 21 Nørgaard P.E.
86 98 72 22 Schou Jens Anker
86 98 72 24 Haun L.
86 98 72 25 Vig U.L.
86 98 72 26 Franck E.
86 98 72 27 Sørensen G.
86 98 72 28 Jensen P.K.
86 98 72 30 Bramming B.
86 98 72 31 Olsen B.
86 98 72 33 Tandlæge Lotte Madsen Aps
86 98 72 34 Jepsen E.
86 98 72 35 Bramming B.
86 98 72 36 Kragh K.
86 98 72 37 Andersen E.
86 98 72 40 Ovesen M.
86 98 72 41 Kofod K.W.
86 98 72 42 Nielsen T.S.
86 98 72 49 Nielsen S.
86 98 72 52 Johansen W.
86 98 72 57 Sander E.
86 98 72 60 Mortensen N.J.
86 98 72 62 Christensen S.T.
86 98 72 66 Søften Entreprenør Aps
86 98 72 67 Pedersen O.
86 98 72 69 Jensen K.O.
86 98 72 70 Voldum M.
86 98 72 72 Poulsen F.
86 98 72 73 Kristoffersen G.
86 98 72 76 Funderskov Lars
86 98 72 80 Jeppesen B.B.
86 98 72 82 Jensen O.G.
86 98 72 83 Schmidt K.
86 98 72 85 Sørensen C.
86 98 72 87 Pharsen B.
86 98 72 88 Hansen L.
86 98 72 89 Jensen O.F.
86 98 72 90 Jacobsen L.F.
86 98 72 92 Østergaard E.
86 98 72 95 Jensen A.
86 98 72 96 Brøgger Johnny
86 98 72 97 Kublich Bent og Gitte
86 98 73 01 Hesselberg I.C.
86 98 73 02 Astrup E.
86 98 73 03 Tønnesen Y.
86 98 73 10 Jensen V.
86 98 73 11 Buhr E.
86 98 73 12 Jensen K.
86 98 73 17 Jensen A.R.K.
86 98 73 19 Aagesen E.
86 98 73 23 Schøler Nielsen Aps
86 98 73 25 Petersen E.
86 98 73 26 Jørgensen J.G.
86 98 73 28 Ravn H.
86 98 73 29 Lc Hinnerup, Dagmars Kilde
86 98 73 33 Blaase A.
86 98 73 34 Thomsen S.J.
86 98 73 36 Stovgaard J.
86 98 73 38 Thorsback-Hansen C.
86 98 73 39 Mortensen N.R.
86 98 73 40 Søndermarkens Frisørsalon
86 98 73 46 Brædder J.
86 98 73 47 Andersen J.
86 98 73 51 Hollensen B.
86 98 73 54 Pedersen B.
86 98 73 55 Jønby K.
86 98 73 58 Schougaard H.J.
86 98 73 59 Rasmussen Kent Alenbæk
86 98 73 60 Ellitsgård J.
86 98 73 66 Ingversen K.
86 98 73 67 Pedersen K.
86 98 73 69 Andersen V.S.
86 98 73 71 Bjerregaard K.
86 98 73 72 Pedersen C.
86 98 73 74 Pedersen K.
86 98 73 77 Kjeldsen N.
86 98 73 80 Møller J.
86 98 73 81 Christensen J.
86 98 73 83 Nielsen M.
86 98 73 84 Pedersen T.L.
86 98 73 85 Badstue Jørgen og Inger
86 98 73 86 Petersen B.W.
86 98 73 87 Pedersen T.L.
86 98 73 88 Christensen N.
86 98 73 93 Henriksen N.
86 98 73 95 Thomsen G.
86 98 73 97 Lydeking H.
86 98 73 98 Kolby K.
86 98 74 00 Pedersen Søren
86 98 74 02 Opcon ApS
86 98 74 07 Hansen A.B.
86 98 74 08 Daugaard R.
86 98 74 11 Cube Design A/S
86 98 74 12 Simonsen B.
86 98 74 13 Knudsen J.
86 98 74 14 Tybirk P.
86 98 74 15 Pedersen G.
86 98 74 18 Henriksen K.
86 98 74 31 Jacobsen L.
86 98 74 38 Thomassen C.
86 98 74 40 Hulgaard E.
86 98 74 41 Jensen N.
86 98 74 47 Bøcker Bodil
86 98 74 49 Danielsen P.
86 98 74 52 Korsholm Idrætsforening Klubhuset
86 98 74 54 Frühstück B.
86 98 74 61 Jakobsen L.
86 98 74 63 Jensen H.
86 98 74 64 Christensen H.K.
86 98 74 67 Fuglsang-Nielsen J.
86 98 74 68 Mikkelsen F.K.
86 98 74 69 Jensen F.
86 98 74 70 Madsen L.B.
86 98 74 73 Brændgaard B.
86 98 74 74 Eriksen B.
86 98 74 76 Kristiansen F.
86 98 74 77 Graabæk S.
86 98 74 78 Tønnesen J.
86 98 74 79 Andersen J.B.
86 98 74 90 Holm H.
86 98 74 93 Lassen B.
86 98 74 94 Tønnesen O.
86 98 74 95 Møller N.P.
86 98 75 00 West Maskinland P Weilling og Co ApS
86 98 75 02 Graversen K.
86 98 75 07 Kjær K.
86 98 75 10 Jensen N.P.
86 98 75 11 Vibe-Huse A/S
86 98 75 13 Jørgensen B.S.C.
86 98 75 14 Lindholt H.
86 98 75 16 Poulsen Søren Peter
86 98 75 19 Sommer E.
86 98 75 24 Bach K.
86 98 75 25 Rasmussen I.H.
86 98 75 28 Brøndum A.
86 98 75 30 Poulsen C.
86 98 75 31 Møller G.
86 98 75 32 Poulsen M.
86 98 75 33 Søndergaard Jensen M.
86 98 75 35 Andersen J.Å.
86 98 75 40 Ide Binderiet
86 98 75 42 Beyer J.E.
86 98 75 45 Mertz H.C.
86 98 75 46 Madsen F.
86 98 75 47 Christensen C.
86 98 75 49 Andersen E.
86 98 75 50 Eriksen D.
86 98 75 51 Sørensen H.
86 98 75 52 Nielsen J.
86 98 75 57 Brokholm H.
86 98 75 61 Petersen Rikke
86 98 75 63 Mikkelsen P.H.
86 98 75 66 Boye-Nielsen N.P.
86 98 75 67 Knudsen J.
86 98 75 70 HI Booking & Handel/Storkøkken
86 98 75 73 Schwartz J.
86 98 75 74 Eliathamby G.
86 98 75 75 Jensen K.E.
86 98 75 79 Hansen J.
86 98 75 82 Kopacsi E.
86 98 75 83 Andersen F.K.
86 98 75 88 Eriksen G.
86 98 75 89 Poulsen E.J.
86 98 75 90 Henriksen B.
86 98 75 97 Indre Mission
86 98 76 01 Vikstrup F.
86 98 76 02 Jakobsen B.
86 98 76 07 Rahn J.
86 98 76 08 Lauritsen H.
86 98 76 09 Pedersen K.
86 98 76 15 Jensen V.
86 98 76 19 Hansen J.H.
86 98 76 21 Rasmussen K.M.
86 98 76 22 Punkt1
86 98 76 23 Jacobsen A.E.
86 98 76 25 de Place T.
86 98 76 27 Nielsen E.
86 98 76 30 Sørensen E.H.
86 98 76 31 Møller Jensen K.
86 98 76 34 Matthiesen J.
86 98 76 35 Eriksen J.
86 98 76 36 Jacobsen E.
86 98 76 37 Zinck J.
86 98 76 39 Hansen T.
86 98 76 42 Møller Hansen F.
86 98 76 45 Hansen S.K.
86 98 76 48 Andersen H.
86 98 76 49 Kirring Elsebeth og Niels J Skov-Nielsen
86 98 76 51 Dahl F.
86 98 76 53 Lindgaard H.
86 98 76 54 Møller Karina & Jes Christensen
86 98 76 55 Møller S.
86 98 76 56 Sørensen B.
86 98 76 59 Thierry R.
86 98 76 61 Laursen S.
86 98 76 66 JetPrint ApS
86 98 76 68 Andersen B.
86 98 76 71 Nielsen E.S.
86 98 76 73 Sørensen L.
86 98 76 77 Jørgensen P.E.M.
86 98 76 82 Eggebrecht P.
86 98 76 83 Nielsen P.M.
86 98 76 84 Jensen I.
86 98 76 85 Mikkelsen E.T.
86 98 76 87 Jensen G.
86 98 77 00 Møller I.
86 98 77 01 Mahler M.
86 98 77 02 Pedersen Poul Erik
86 98 77 03 H. J. Betonboring Aps
86 98 77 05 Laursen E.
86 98 77 07 Hansen Arne G
86 98 77 08 Thomsen H.
86 98 77 11 Degn Ingrid
86 98 77 12 Baadstorp N.
86 98 77 13 Hansen M.
86 98 77 14 Nielsen C.W.
86 98 77 16 Hasager Børge
86 98 77 17 Birkmose M.
86 98 77 18 Lauritz Mie
86 98 77 21 Arnstrup B.
86 98 77 22 Tønnesen Tage Hvid
86 98 77 23 Lægård M.
86 98 77 27 Olsen P.
86 98 77 29 Sørensen P.
86 98 77 30 Poulsen K.
86 98 77 31 Svendsen K.
86 98 77 33 Videoshoppen
86 98 77 34 Johansen M.H.
86 98 77 37 Pedersen A.
86 98 77 39 Madsen E.A.
86 98 77 40 Thomsen J.P.
86 98 77 42 Jørgensen U.
86 98 77 47 Piess J.
86 98 77 49 Finnelsen P.
86 98 77 50 Dalton R.
86 98 77 53 Pedersen D.
86 98 77 55 Hallingdal M.
86 98 77 60 Møller Jensen P.
86 98 77 61 Nielsen G.
86 98 77 64 Kristensen H.L.
86 98 77 65 Terkildsen N.
86 98 77 67 Christensen T.
86 98 77 68 Nielsen S.E.
86 98 77 70 Børnehaven Alarmline
86 98 77 74 Lauritsen M.
86 98 77 76 Timmermann N.
86 98 77 77 EDC Nielsen & Partner
86 98 77 78 Breindahl P.
86 98 77 82 Vestbo E.
86 98 77 84 Meinert E.
86 98 77 85 Gislum J.
86 98 77 89 Day Barbara
86 98 77 97 Andreasen F.
86 98 77 98 Kristensen J.L.
86 98 77 99 Nielsen F.
86 98 78 00 Next Step
86 98 78 01 Madsen K.
86 98 78 02 Netopil B.
86 98 78 04 Sørensen A.M.
86 98 78 08 Zylber H.
86 98 78 10 Vallespir A.
86 98 78 15 Lund Jensen J.
86 98 78 17 Andersen K.
86 98 78 20 Pedersen E.
86 98 78 21 Jensen P.
86 98 78 22 Højgaard K.O.
86 98 78 23 Larsen K.
86 98 78 24 Kyhl E.
86 98 78 26 Dalentoft L.
86 98 78 28 Rasmussen J.
86 98 78 31 Krog L.K.
86 98 78 32 Poulsen E.
86 98 78 33 Kristensen T.
86 98 78 34 Sørensen L.
86 98 78 36 Petersen E.
86 98 78 37 Lund Erik
86 98 78 38 Jensen F.
86 98 78 39 Mathiesen C.V.
86 98 78 40 Foldby Vandværk
86 98 78 41 Eriksen Søren H
86 98 78 46 Ovesen J.
86 98 78 48 Rasmussen Leif og Bodil
86 98 78 49 Christensen T.D.
86 98 78 50 XL Byg
86 98 78 53 Blindbæk B.B.M.
86 98 78 56 Jørgensen J.
86 98 78 57 Dalsgård B.
86 98 78 58 Worm J.
86 98 78 59 Post E.
86 98 78 64 Pedersen S.
86 98 78 72 Skriver L.
86 98 78 73 Jeppesen H.
86 98 78 76 Nielsen M.H.
86 98 78 77 Møller D.K.
86 98 78 78 Skoulund P.
86 98 78 79 Danielsen T.
86 98 78 80 Christensen B.
86 98 78 85 Bloch B.
86 98 78 87 Nielsen E.B.
86 98 78 90 Skjoldhøj P.
86 98 78 93 Rasmussen J.
86 98 78 94 Sørensen N.J.
86 98 78 96 Jensen L.
86 98 78 98 Jeppesen K Ø og Ninna Heltborg
86 98 78 99 Kjeldsen S.S.
86 98 79 01 Stærk-Nielsen L.
86 98 79 05 Andersen P.
86 98 79 06 Olsen E.
86 98 79 09 Kirketerp Paul
86 98 79 11 Tetzschner W.F.C.
86 98 79 12 Ordet og Israel
86 98 79 16 Hinneruplægerne I/S
86 98 79 18 Nielsen H.
86 98 79 19 Kjær P.
86 98 79 20 Østrup H.
86 98 79 21 Nielsen Ebbe
86 98 79 22 Okholm B.
86 98 79 24 Christensen E.S.
86 98 79 27 Pedersen M.
86 98 79 29 Fleng H.C.
86 98 79 30 Sørensen J.
86 98 79 32 Hansen Ebbe Steen
86 98 79 33 Larsen T.S.
86 98 79 34 Laigaard J.
86 98 79 38 Nielsen C.
86 98 79 40 Espersen H.J.
86 98 79 42 Jørgensen L.
86 98 79 43 Bloch Brigitte
86 98 79 46 Hermansen B.
86 98 79 53 Hald O.
86 98 79 54 Toftkjær K.
86 98 79 59 Hansen B.H.
86 98 79 60 Nielsen K.M.
86 98 79 62 Hansen J.
86 98 79 66 Nielsen Arne O
86 98 79 67 Dorby L.
86 98 79 69 Nielsen M.
86 98 79 70 Nielsen A.J.
86 98 79 73 Sørensen J.
86 98 79 74 Abel Jørgen
86 98 79 77 Wm - Data Danmark A/S
86 98 79 80 Jensen C.E.
86 98 79 82 Madsen T.
86 98 79 83 Madsen Ove
86 98 79 85 L B Skilte
86 98 79 86 Larsen W.M.
86 98 79 88 Nielsen I.
86 98 79 91 Madsen J.
86 98 79 92 Hansen H.
86 98 79 95 Christensen T.
86 98 79 96 Poulsen B.H.
86 98 79 97 Nielsen U.H.
86 98 80 01 Hansen K.B.
86 98 80 03 Baad I.
86 98 80 04 Larsen A.
86 98 80 08 Larsen Svend
86 98 80 09 Ljunggren Preben
86 98 80 10 Laungaard L.
86 98 80 11 Gregersen B.
86 98 80 13 Nielsen J.L.
86 98 80 18 Bojesen Kirsten Bryø
86 98 80 19 Hedam T.
86 98 80 21 Ask Design
86 98 80 22 Pb Transporten
86 98 80 24 Kristensen K.
86 98 80 25 Malmstrøm L.
86 98 80 27 Bøgh H.S.
86 98 80 28 Klink B.
86 98 80 30 Brandt A.H.
86 98 80 32 Petersen C.
86 98 80 35 Vindling L.
86 98 80 36 Kjærgaard N.
86 98 80 37 Nøjsen J.L.
86 98 80 38 Thomsen O.
86 98 80 41 Thorsen B.
86 98 80 42 Tønnesen C.
86 98 80 43 Dalsgaard K.K.
86 98 80 44 Petersen V.K.
86 98 80 45 Jensen K.
86 98 80 46 Christensen V.
86 98 80 50 Malling Klaus
86 98 80 51 Poulsen R.
86 98 80 53 Møller Jensen H.
86 98 80 54 Roger L.
86 98 80 58 Byrgesen D.
86 98 80 59 Laursen E.
86 98 80 60 Hedegaard S.
86 98 80 61 Andersen Bent
86 98 80 62 Rathcke J.
86 98 80 64 Heikendorf H.
86 98 80 65 Meinicke E.
86 98 80 68 Prien N.
86 98 80 69 Knudsen John
86 98 80 70 Poulsen B.
86 98 80 71 Jespersen I.D.
86 98 80 75 Søndergaard V.
86 98 80 76 Dreier P.
86 98 80 81 Lund K.
86 98 80 85 Nielsen K.
86 98 80 88 Labelco
86 98 80 90 Kirketerp C.C.S.
86 98 80 91 Nielsen E.B.
86 98 80 93 Overgaard A.
86 98 80 94 Christensen V.
86 98 80 98 Sørensen E.H.
86 98 81 00 Bagergården
86 98 81 01 Pedersen Bent
86 98 81 03 Kristensen K.
86 98 81 07 Huus H.
86 98 81 12 Aaes O.F.
86 98 81 14 Langgård K.
86 98 81 15 Itab Shop Concept Denmark A/S
86 98 81 19 Kjeldsen H.
86 98 81 21 Nielsen J.B.
86 98 81 23 Thomassen V.
86 98 81 25 PB Transporten
86 98 81 26 Meier H.
86 98 81 28 Thykær J.
86 98 81 30 Laursen K.
86 98 81 34 Lorenzen S.P.
86 98 81 36 Christensen I.
86 98 81 47 Pedersen N.B.
86 98 81 51 Astrup T.
86 98 81 52 Nielsen H.R.
86 98 81 56 Larsen G.
86 98 81 57 Holm H.C.B.
86 98 81 58 Braad E.
86 98 81 60 Nielsen K.
86 98 81 61 Andersen S.
86 98 81 65 Dalstrøm H.
86 98 81 68 Sørensen L.
86 98 81 69 Møller Jensen N.
86 98 81 71 Brun C.
86 98 81 72 Jørgensen Bo
86 98 81 82 Seebach J.
86 98 81 83 Pedersen K.
86 98 81 84 Bech L.
86 98 81 85 Nielsen K.B.
86 98 81 86 Sørensen O.A.
86 98 81 87 Gammelgaard J.
86 98 81 89 Lund L.
86 98 81 90 Poulsen J.O.F.
86 98 81 91 Hansen B.E.
86 98 81 92 Lindhardt H.
86 98 81 96 Andersen B.
86 98 81 97 Søndergaard K.
86 98 81 99 Brun O.
86 98 82 00 Grove A.
86 98 82 01 Pedersen B.
86 98 82 04 Pedersen E.
86 98 82 05 Normann Andersen Steen
86 98 82 06 Tagmos O.
86 98 82 16 Kristiansen O.
86 98 82 19 Kjeldsen K.
86 98 82 20 Holtz H.U.
86 98 82 23 Albage J.
86 98 82 25 Koldste Valborg
86 98 82 26 Poulsen J.H.
86 98 82 27 Christensen B.
86 98 82 28 Poulsen L.
86 98 82 29 Sørensen V.M.
86 98 82 30 Poulsen R.
86 98 82 32 Jensen H.L.
86 98 82 35 Sørensen J.
86 98 82 36 Jensen S.H.
86 98 82 37 Øhlenschlæger L.
86 98 82 38 Nielsen J.
86 98 82 40 Andersen B.
86 98 82 41 Pedersen B.H.
86 98 82 42 Christensen I.
86 98 82 43 Andersen T.
86 98 82 44 Thorhauge N.K.
86 98 82 46 Lybye N.
86 98 82 50 Severinsen E.
86 98 82 52 Hansen G.
86 98 82 57 Kjær G.
86 98 82 58 Agerbo J.F.
86 98 82 59 Kristensen R.L.
86 98 82 61 Ottesen B.
86 98 82 63 Sørensen J.F.
86 98 82 64 Møller O.
86 98 82 69 Grønning K.
86 98 82 72 Dahl P.
86 98 82 73 Damreyhan H.
86 98 82 80 Noer E.
86 98 82 82 Jensen Hanne Dahlerup
86 98 82 83 Kruse P.
86 98 82 85 Bech Andersen Consulting Aps
86 98 82 86 Nielsen L.
86 98 82 87 Justesen J.
86 98 82 89 Andreasen Janne Mette
86 98 82 90 Hedegaard J.
86 98 82 94 Thomsen Jens Ebbe
86 98 83 00 Nielsen J.
86 98 83 01 Ask Design
86 98 83 07 Jørgensen J.
86 98 83 08 Robdrup L.
86 98 83 09 Hørdum K.
86 98 83 10 Ladholt H.
86 98 83 11 Hinnerup Blomster
86 98 83 13 Mathiasen J.
86 98 83 14 Eriksen J.
86 98 83 15 Sørensen V.
86 98 83 16 Sørensen A.O.
86 98 83 18 Nielsen R.A.
86 98 83 20 Mikkelsen S.A.
86 98 83 22 Sørensen O.L.
86 98 83 25 Thune-Stephensen F.
86 98 83 31 Kristensen B.
86 98 83 32 Thomsen L.
86 98 83 33 Nielsen T.
86 98 83 38 Jensen K.
86 98 83 40 Schøler Nielsen Aps
86 98 83 41 Pedersen P.A.
86 98 83 43 Frydkjær T.
86 98 83 49 Falkenstrup E.
86 98 83 50 Pedersen P.S.
86 98 83 51 Jørgensen K.
86 98 83 53 Gadegaard T.
86 98 83 55 Kjærs Udlejning
86 98 83 59 Madsen H.
86 98 83 61 Boll Mona
86 98 83 62 Schou L.
86 98 83 63 Andersen K.
86 98 83 66 Petersen A.
86 98 83 70 Due I.
86 98 83 73 Høegh T.
86 98 83 75 Ren Vetvære Aps
86 98 83 80 Simonsen H.L.
86 98 83 82 Weber P.
86 98 83 83 Bluhm D.
86 98 83 87 F. P. Salg & Service
86 98 83 89 Kåsastul M.
86 98 83 93 Schwien M.
86 98 83 98 Jensen E.
86 98 84 00 Østjysk Vinforsyning -Vinoble
86 98 84 02 Christensen Jette og John
86 98 84 05 Riis K.
86 98 84 08 Jensen E.
86 98 84 11 Rahbæk J.E.
86 98 84 14 Stenbro H.
86 98 84 16 Andersen S.W.
86 98 84 21 Berg H.
86 98 84 24 Nielsen H.K.
86 98 84 29 Rasmussen G.
86 98 84 31 Holten Stig
86 98 84 32 Melkonian S.
86 98 84 33 Christensen M.B.
86 98 84 34 Schiølin V.M.
86 98 84 36 Overbye K.
86 98 84 38 Knudsen M.
86 98 84 40 Christensen K.
86 98 84 41 Maagaard B.
86 98 84 42 Juel B.H.
86 98 84 44 Møller J.
86 98 84 46 Frandsen Aage
86 98 84 48 Hansen Mogens og Marie Behrens
86 98 84 52 Allan Fabricius 10200-549
86 98 84 54 Stensgaard B.
86 98 84 57 Jensen F.B.
86 98 84 63 Kornved B.
86 98 84 65 Sønderby B.
86 98 84 69 Jensen J.A.
86 98 84 70 Kristiansen B.B.
86 98 84 73 Pedersen B.
86 98 84 74 Det Danske Spejderkorps Hinnerup Gruppen
86 98 84 78 Rasmussen O.L.
86 98 84 81 Strøm B.
86 98 84 82 Simonsen L.
86 98 84 83 Kollegie Butikken
86 98 84 85 Jørgensen H.G.
86 98 84 87 Jensen K.K.
86 98 84 89 Jacobsen S.
86 98 84 91 Lindgren L.
86 98 84 92 Wendelbo O.
86 98 84 96 Nielsen K.
86 98 84 97 B2 Byg
86 98 84 98 Jespersen E.
86 98 85 00 Sørensen B.
86 98 85 02 Larsen H.
86 98 85 03 Erneberg L.
86 98 85 05 Jeppesen H.J.
86 98 85 06 Pedersen K.
86 98 85 08 Væggemose B.
86 98 85 10 Christensen M.
86 98 85 13 Pedersen Lone
86 98 85 14 Sjørup K.
86 98 85 16 Kvistholm H.
86 98 85 18 Olesen Marianne
86 98 85 20 Brun-Rasmussen K.
86 98 85 22 Borre P.
86 98 85 23 Jensen B.T.J.
86 98 85 24 Holm K.
86 98 85 25 Lockhart H.
86 98 85 30 Pihl B.T.
86 98 85 31 Bjerregaard P.
86 98 85 33 Egelund B.
86 98 85 35 Hyllested P.
86 98 85 41 Brahe G.
86 98 85 45 Kiehl J.
86 98 85 50 Hansen P.
86 98 85 55 JE-NI El-Installation ApS
86 98 85 58 Bakke J.P.
86 98 85 60 Jensen K.J.
86 98 85 63 Marenah L.J.
86 98 85 66 Hansen O.
86 98 85 68 Brask Sanhl
86 98 85 70 Vestergaard K.
86 98 85 74 Jensen B.
86 98 85 77 Sørensen L.T.
86 98 85 78 Sus Keramik
86 98 85 79 Balshøj I.
86 98 85 82 Christensen L.
86 98 85 85 Gammelgaard K.
86 98 85 86 Andersen J.I.
86 98 85 88 Friis Madsen Kirsten og Per
86 98 85 89 Børresen L.
86 98 85 90 Nielsen L.B.
86 98 85 91 Klelsgård A.
86 98 85 92 Ranch B.
86 98 85 93 Porsmose A.
86 98 85 95 Nielsen S.
86 98 85 98 Frøslev L.
86 98 86 00 Bundgård Sørensen Per, Blikdenslagerfirma
86 98 86 02 Kjeldmann L.
86 98 86 10 Christensen J.C.
86 98 86 11 Burmeister P.M.
86 98 86 12 Rasmussen R.
86 98 86 14 Frandsen K.T.
86 98 86 16 Hansen P.
86 98 86 17 Bojesen J.S.
86 98 86 18 Ganablenvgl S.
86 98 86 19 Akbari M.H.
86 98 86 20 Grønbech D.
86 98 86 21 Trab T.M.
86 98 86 22 Nielsen J.G.
86 98 86 25 Baungaard L.
86 98 86 28 Grønbech D.
86 98 86 30 Jensen K.H.
86 98 86 31 Outzen M.G.
86 98 86 33 Sollid Jørn og Charlotte Petersen
86 98 86 39 Skov K.
86 98 86 48 Kjærskov H.
86 98 86 58 Klitgaard D.
86 98 86 60 DCC, Dansk Computer Center A/S
86 98 86 64 Bælkmark J.
86 98 86 66 Nordsmark H.G.
86 98 86 67 Hammel Autocenter Aps
86 98 86 68 Birch K.
86 98 86 69 Fog E.
86 98 86 70 Fastbreak Shop
86 98 86 71 Lorentzen J.
86 98 86 72 Holmgaard H.
86 98 86 73 Knudsen I.
86 98 86 75 Ulstrup L.
86 98 86 77 Johnsen L.
86 98 86 80 Jensen E.J.
86 98 86 83 Kristensen M.
86 98 86 84 Holm I.
86 98 86 86 Lund T.C.
86 98 86 88 Sogn G.
86 98 86 90 R T Teknik Aps
86 98 86 95 Harke B.

16 98 86 97 Belter L.
16 98 86 99 Bendtsen D.
16 98 87 00 Traktor Og Høstspecialisten A/S
16 98 87 01 Traktor - & Høstspecialisten A/S
16 98 87 05 Jensen M.S.
16 98 87 07 Madsen C.
16 98 87 08 Lindkvist P.
16 98 87 16 Christensens S.
16 98 87 17 Rømer J.
16 98 87 20 Østergaard A.
16 98 87 27 Bording R.
16 98 87 28 Jensen B.
16 98 87 33 Duch M.
16 98 87 37 Eskild-Jensen P.
16 98 87 50 Østergård J.
16 98 87 53 KFUM Spejderne Søften Gruppe
16 98 87 67 Christensen K.
16 98 87 71 Clinique CKom4ort
16 98 87 76 Reinholdt M.
16 98 87 77 Sørensen Flemming A/S
16 98 87 79 Jørn Pedersen A/S
16 98 87 81 Nielsen E.
16 98 87 82 Burchhardt Jeppe
16 98 87 87 Hansen H.T.
16 98 87 97 Jensen M.
16 98 88 01 Jensen H.V.
16 98 88 02 Buchhave E.
16 98 88 04 Bach T.
16 98 88 05 Helm-Petersen T.S.
16 98 88 10 Frandsen P.
16 98 88 13 Villekjær B.
16 98 88 17 Sørensen C.
16 98 88 20 Frausing E.
16 98 88 21 Schou S.
16 98 88 22 Vierck A/S
16 98 88 25 Bofællesskabet
16 98 88 27 Espensen B.
16 98 88 30 Llndgaard Claus & Henriette
16 98 88 32 Røck T.
16 98 88 36 Lund M.
16 98 88 38 Danneshoe B.
16 98 88 42 Frølund L.
16 98 88 43 Offersen B.
16 98 88 45 Hansen T.
16 98 88 47 Offersen B.
16 98 88 48 Kristensen E.
16 98 88 50 Jensen Niels
16 98 88 51 Bertelsen I.
16 98 88 53 Nielsen K.
16 98 88 55 Sørensen B.
16 98 88 57 Madsen S.
16 98 88 58 Skrubbeltrang P.
16 98 88 64 Hansen M.
16 98 88 65 Lorenzen C.
16 98 88 66 Sommer V.
16 98 88 68 Søften Vandværk I/S
16 98 88 69 Christensen E.R.
16 98 88 72 Salomonsen H.A.
16 98 88 77 Laursen J.
16 98 88 79 Atrium2 Aps
16 98 88 83 Nielsen J.G.
16 98 88 85 Sørensen Bodil
16 98 88 86 Axelsen G.V.N.
16 98 88 87 Glarbo J.
16 98 88 88 Hinnerup I.
16 98 88 89 Thellufsen A.
16 98 88 93 Germyn L.
16 98 88 95 Hansen V.
16 98 88 96 Rosenlund H.
16 98 88 97 Rørvang J.
16 98 89 03 Madsen K.
16 98 89 06 Holst K.
16 98 89 08 Schou C.
16 98 89 09 Hansen L.S.
16 98 89 10 Andersen N.P.
16 98 89 12 Sørensen E.H.
16 98 89 19 Pedersen G.
16 98 89 22 Jensen A.K.
16 98 89 23 Søften Kirke
16 98 89 32 Thykjær I.
16 98 89 39 Schmidt A.B.
16 98 89 40 Christensen Pia S
16 98 89 44 Automester
16 98 89 46 Brodersen F.
16 98 89 48 Hjaltason F.
16 98 89 59 Andersen S.
16 98 89 68 Lundberg H.
16 98 89 74 Berggreen M.
16 98 89 77 Bluhm T.
16 98 89 79 Christensen J.B.
16 98 89 81 Hinnerup Ridecenter
16 98 89 84 Mathisen H.K.
16 98 89 85 Berthelsen J.E.K.
16 98 89 87 Langvad T.
16 98 89 88 Lemming M.
16 98 89 92 Favrskov Taekwondo Klub
16 98 89 98 Bach J.P.
16 98 90 01 Særkjær P.
16 98 90 02 Feldtstedt P.
16 98 90 04 Christensen S.
16 98 90 05 Spørring Egnsarkiv
16 98 90 07 Kildelund I/S
16 98 90 09 Gelsmar C.
16 98 90 15 Leth Svend
16 98 90 17 BRDR. Terkildsen Aps
16 98 90 20 Mørck O.S.
16 98 90 21 Dagli'Brugsen Spørring
16 98 90 25 Degn T.
16 98 90 29 Særkjær T.
16 98 90 30 Rasmussen B.
16 98 90 36 Poulsen K.K.
16 98 90 40 Pedersen J.
16 98 90 43 Johnsen J.
16 98 90 45 Bjerregaard A.
16 98 90 50 Jensen J.D.
16 98 90 53 Poulsen V.
16 98 90 54 Sørensen G.
16 98 90 57 Blach J.
16 98 90 58 Christensen K.
16 98 90 59 Møller S.I.
16 98 90 60 Elbæk S.
16 98 90 63 Christensen K.B.
16 98 90 65 Ødum Præstegård
16 98 90 69 Christensen H.
16 98 90 70 Autohuset Hinnerup
16 98 90 74 Petersen P.F.
16 98 90 75 Jensen Henning Tømrerfirmaet A/S
16 98 90 76 Spørring Kro og Hotel
16 98 90 83 Borup C.
16 98 90 84 Bakkegaard H.J.
16 98 90 85 Pedersen S.
16 98 90 87 Andersen I.
16 98 90 90 Therkildsen P.
16 98 90 91 Thomassen A.
16 98 90 92 Christiansen H.R.
16 98 90 94 Rasmussen P.B.
16 98 90 95 Petersen K.
16 98 90 96 Johnsen Else
16 98 90 99 Hansen Hans Johnsen
16 98 91 00 Jakobsen C.
16 98 91 01 Jensen P.E.
16 98 91 02 Rasmussen L.
16 98 91 05 Kristensen N Kr
16 98 91 10 Sørensen V.B.
16 98 91 13 Kristensen O.
16 98 91 14 Lisby A.M.
16 98 91 18 Nielsen N.
16 98 91 20 Jensen E.L.
16 98 91 22 Louring K.
16 98 91 24 Gris J.
16 98 91 27 Tomsen K.B.
16 98 91 28 Hansen Nicolai
16 98 91 31 Rathcke T.
16 98 91 32 Spørring-Huse V. Hans Jensen Aps
16 98 91 33 Bomis
16 98 91 34 Jørgensen K.
16 98 91 35 Lind M.
16 98 91 39 Rasmussen E.
16 98 91 40 Hansen E.
16 98 91 41 Larsen J.E.
16 98 91 42 Pedersen G.B.
16 98 91 43 Poulsen E.
16 98 91 49 Nielsen E.
16 98 91 51 Rydal Lene
16 98 91 55 Nordea
16 98 91 60 Nielsen I.E.
16 98 91 63 Jensen Frank Hartvig
16 98 91 64 Ødum Smede & Maskinfabrik A/S
16 98 91 66 Spørring Planteskole Aps
16 98 91 68 Nielsen B.
16 98 91 72 Nielsen V.
16 98 91 73 Nielsen K.
16 98 91 75 Naundrup L.
16 98 91 76 Munk A.H.S.
16 98 91 77 Petersen A.
16 98 91 79 Sørensen S.A.
16 98 91 80 Hansen K.
16 98 91 81 Andersen Keld Peter
16 98 91 85 Rasmussen L.B.
16 98 91 86 Pilgaard H.P.
16 98 91 87 Wehner K.
16 98 91 89 Pedersen I.
16 98 91 90 Jensen E.
16 98 91 91 Havn L.
16 98 91 96 Rasmussen A.O.
16 98 91 97 Gasse C.
16 98 91 99 Sørensen G.
16 98 92 00 Jackson B.
16 98 92 02 Olsen O.R.
16 98 92 04 Jørgensen N.J.
16 98 92 07 Dahl M.
16 98 92 08 Jensen K.E.
16 98 92 10 Christiansen E.
16 98 92 12 Sørensen E.
16 98 92 16 Sørensen J.
16 98 92 18 Larsen O.
16 98 92 19 Petersen H.I.
16 98 92 22 Bendtsen B.
16 98 92 27 Mortensen A.
16 98 92 31 Nielsen A.O.
16 98 92 32 Ovesen I.
16 98 92 33 Kildelund I/S
16 98 92 35 Kildelund I/S
16 98 92 37 Mikkelsen I.
16 98 92 38 Jensen S.A.
16 98 92 40 Kjøller R.
16 98 92 45 Pedersen J.P.
16 98 92 49 Johansen H.
16 98 92 50 Therkelsen J.
16 98 92 54 Poulsen E.E.
16 98 92 55 Ødum Smede & Maskinfabrik A/S
16 98 92 59 Andreasen E.
16 98 92 61 Knudsen I.M.
16 98 92 62 Kristensen E.
16 98 92 63 Hag J.
16 98 92 64 Pedersen K.H.
16 98 92 66 OK Nærbutik
16 98 92 72 Skovborg O.
16 98 92 73 Laukund R.
16 98 92 74 Hjortshøj Carla Boesen
16 98 92 77 Spørring, Den Integrerede Institution
16 98 92 78 Hedegård L.L.
16 98 92 80 Nicolaisen S.
16 98 92 84 Bach H.
16 98 92 85 Andreasen N.J.
16 98 92 91 Andersen K.
16 98 92 93 Kildelund I/S
16 98 92 94 Sørensen B.M.
16 98 92 96 Nielsen I.V.
16 98 92 97 Nielsen T.K.
16 98 93 01 Laursen J.
16 98 93 03 Grønquist B.
16 98 93 04 Sørensen K.W.
16 98 93 06 Jensen E.V.
16 98 93 08 Wyszomirska E.
16 98 93 10 Larsen C.
16 98 93 11 Thordén T.
16 98 93 14 Svejstrup U.
16 98 93 15 Jørgensen E.
16 98 93 21 Emdal V.
16 98 93 22 Rosborg Møbler A/S
16 98 93 24 Jensen K.
16 98 93 25 Jensen P.E.T.
16 98 93 26 Dansk Industri Kompensering Aps
16 98 93 27 Thomasminde/V Svend Schaumann
16 98 93 29 Bendixen L.F.
16 98 93 31 Nørskov I.
16 98 93 32 Jensen P.E.H.
16 98 93 33 Christensen T.
16 98 93 41 Larsen P.
16 98 93 43 BM Hvass
16 98 93 44 Terndrup Allan Agentur
16 98 93 45 Jensen H.
16 98 93 51 Johnsen A.
16 98 93 53 Gunnestrup M.
16 98 93 56 Lund A.
16 98 93 58 Møller Martin og Hanne
16 98 93 60 Nielsen K.
16 98 93 65 Basse L.
16 98 93 67 Holm G.
16 98 93 73 Kolding A.
16 98 93 76 Petersen F.S.
16 98 93 77 Jensen C.
16 98 93 83 Hansgaard F.
16 98 93 85 Wetlesen C.
16 98 93 87 Jensen H.J.B.
16 98 93 89 Jensen H.K.
16 98 93 90 Villefrance A.
16 98 93 91 Christensen L.
16 98 93 92 Nielsen P.
16 98 93 93 Kristiansen P.
16 98 93 98 Lauridsen O.
16 98 94 06 Skou M.
16 98 94 08 Kristensen J.
16 98 94 12 Svarre A.B.
16 98 94 13 Antvorskov K.
16 98 94 14 Sørensen M.
16 98 94 17 Nielsen L.
16 98 94 18 Larsen Y.
16 98 94 19 Hansen L.
16 98 94 20 Pedersen K.
16 98 94 22 Gislason D.
16 98 94 23 Witting H.
16 98 94 24 Larsen F.
16 98 94 27 Mølle 2 Ødum Vindmøllepark
16 98 94 30 Rosendal A.
16 98 94 32 Bånlev Biogas A/S
16 98 94 33 Christensen S.
16 98 94 34 Ørsnes E.
16 98 94 36 Jørgensen A.S.
16 98 94 43 Sørensen K.
16 98 94 44 Sørensen P.O.
16 98 94 50 Bjerg J.
16 98 94 51 Koch K.T.
16 98 94 52 Larsen S.E.
16 98 94 55 Øllegaard Bo Malerfirmaet
16 98 94 56 Pedersen A.L.
16 98 94 59 Kronborg N.C.
16 98 94 61 Madsen L.F.
16 98 94 66 Bonde A.
16 98 94 73 Sørensen G.
16 98 94 75 Rasmussen K.
16 98 94 80 Petersen E.M.
16 98 94 84 Riis K.
16 98 94 88 Andreasen H.
16 98 94 94 Thailandske Butik, Den
16 98 94 99 Salgskonsulent CN Martensen
16 98 95 01 Hansen B.P.
16 98 95 02 Møller L.
16 98 95 08 Sørensen J.B.
16 98 95 10 Ryberg L.
16 98 95 11 KE El-installation A/S
16 98 95 13 Jensen H.
16 98 95 14 Kristensen S.G.
16 98 95 15 Hoppe A.
16 98 95 16 Jørgensen P.
16 98 95 17 Skaarup J.
16 98 95 18 Aagaard K.U.
16 98 95 19 Abildtrup K.
16 98 95 21 Yde F.
16 98 95 29 Johnsen S.E.
16 98 95 31 Olesen B.
16 98 95 32 Bech S.
16 98 95 33 JC Møbler
16 98 95 34 Christensen G.A.
16 98 95 37 Nielsen C.M.
16 98 95 39 Karlsen B.
16 98 95 42 Kirkegård E.
16 98 95 48 Nielsen K.
16 98 95 58 Qvist P.
16 98 95 62 Zimmermann Anita og Lars
16 98 95 64 Nielsen K.A.
16 98 95 65 Østergaard E.
16 98 95 66 Kennel Tagas
16 98 95 68 Olsen C.H.
16 98 95 75 Thomsen F.S.
16 98 95 76 Vistoft H.
16 98 95 77 Munk-Pedersen J.
16 98 95 82 Laursen I.M.
16 98 95 85 Nielsen R.B.
16 98 95 87 Frost P.
16 98 95 91 Petersen E.M.
16 98 95 94 Nielsen A.
16 98 95 96 Ebbesen B.
16 98 95 99 Klausen J.
16 98 96 00 Sørensen K.
16 98 96 06 Henriksen Niels
16 98 96 16 Loose K.
16 98 96 21 Simonsen H.
16 98 96 25 Jensen N.J.
16 98 96 26 Dansk Industri Kompensering Aps
16 98 96 27 Murberg A.
16 98 96 30 Morgenstjerne L.
16 98 96 36 Nielsen L.L.
16 98 96 40 Egegård Svineproduktion
16 98 96 41 Mølle 1 Ødum Vindmøllepark
16 98 96 46 Kristensen J.
16 98 96 48 Christensen G.B.
16 98 96 50 Madsen P.K.
16 98 96 55 Rathcke K.
16 98 96 56 Hald A.
16 98 96 60 Rasmussen S.
16 98 96 62 Mølle 3 Ødum Vindmøllepark
16 98 96 68 Sørensen J.H.
16 98 96 77 Boel K.E.
16 98 96 82 Zimmermann A.
16 98 96 86 Messell G.
16 98 96 87 Pedersen P.S.
16 98 96 90 Garde F.
16 98 96 94 Hag A.
16 98 96 95 Fuhlendorff J.
16 98 96 96 Nielsen F.
16 98 97 00 Vvs Multi-Service
16 98 97 01 Christensen J.C.
16 98 97 02 Bille H.
16 98 97 03 Andreassen C.S.E.
16 98 97 05 Andersen Gunnar
16 98 97 06 Geleff T.
16 98 97 10 Nørgaard S.
16 98 97 12 Ransby L.L.
16 98 97 16 Langdahl John
16 98 97 22 Abs Flytteforretning, Århus ApS
16 98 97 27 Nautrup A.
16 98 97 33 Mejlgård J.
16 98 97 40 Tækker-Hansen H.
16 98 97 47 Loesch Deanie
16 98 97 55 Ferenczi Janos
16 98 97 57 Espersen M.
16 98 97 68 Aadahl P.
16 98 97 71 Nass D.
16 98 97 77 Nielsen O.A.
16 98 97 85 Pedersen P.
16 98 97 91 Birk Aps
16 98 97 92 Birk Aps
16 98 97 95 Svenstrup N.H.
16 98 97 96 Hinnerup Bilcenter ApS
16 98 97 98 Lassen F.M.
16 98 98 01 Mondrup H.
16 98 98 02 Nielsen A.M.
16 98 98 06 Knap A.I.
16 98 98 11 Jensen B.B.
16 98 98 13 Kühne K.
16 98 98 17 Jacobsen J.L.
16 98 98 18 Ernstorn J.
16 98 98 22 Lionet C.
16 98 98 24 Villefrance A.G.
16 98 98 25 Chan P.
16 98 98 30 Reason G.
16 98 98 39 Ravnholm T.
16 98 98 45 Jensen H.
16 98 98 48 Klemmensen Murerfirmaet ApS
16 98 98 51 Mørch L.
16 98 98 57 Christensen Merethe
16 98 98 64 Guldborg K.
16 98 98 66 Petersen R.
16 98 98 68 Palm M.
16 98 98 70 Bachmann Jette og Jan Hoppe
16 98 98 71 Brun O.P.
16 98 98 80 Hvitved T.
16 98 98 86 Haventa
16 98 98 87 Vinther L.
16 98 98 92 Jensen E.K.
16 98 98 93 Skall R.
16 98 98 94 Christensen K.M.
16 98 98 95 Nielsen L.K.
16 98 98 96 Jensen G.
16 98 98 98 Lind S.
16 98 98 99 Wilsbech M.
16 98 99 00 Jensen S.
16 98 99 02 Arbjerg T.
16 98 99 03 Jensen P.K.
16 98 99 06 Larsen H.
16 98 99 09 Skovlund T.
16 98 99 22 Wiese K.T.R.
16 98 99 38 Jensen J.
16 98 99 40 Duvald K.
16 98 99 44 Mikkelsen B.
16 98 99 45 Mondrup L.
16 98 99 50 Jetting B.
16 98 99 55 Christensen Ole B
16 98 99 60 Wilfing H.
16 98 99 61 Hein A.
16 98 99 66 Pedersen R.L.
16 98 99 73 Springer S.S.
16 98 99 80 Jakobsen P.L.
16 98 99 85 Nielsen I.N.
16 98 99 88 Laugesen R.L.
16 98 99 94 Damsgaard M.
16 98 99 95 Mogensen H.
16 98 99 97 Eriksen B.M.
16 98 99 99 Hytting S.B.
16 99 00 02 Pedersen J.B.
16 99 00 04 Petersen C.K.
16 99 00 05 Pedersen T.
16 99 00 06 Hougaard S.
16 99 00 07 Schrøder L.
16 99 00 10 Løgten Skødstrup Vandværk A.m.b.a.
16 99 00 13 Thomasen Louise
16 99 00 15 Frøsig F.J.
16 99 00 16 Damsgård Hansen Alan og Ulla Zartow Zacho
16 99 00 18 Grønborg L.
16 99 00 21 Mathiesen G.
16 99 00 23 LR Marketing
16 99 00 25 Bligaard D.
16 99 00 29 Berg S.
16 99 00 32 El-Comfort
16 99 00 33 Høghs Auto A/S
16 99 00 35 Bagai J.
16 99 00 36 Makers Kommunikation
16 99 00 38 Thomsen D.
16 99 00 39 Nielsen Søren Torp
16 99 00 40 Rasmussen V.K.
16 99 00 43 Hvid Marianne
16 99 00 44 Christensen C.B.
16 99 00 45 Wermuth Mette
16 99 00 46 Falk P.T.
16 99 00 47 Sørensen M.B.
16 99 00 48 Hvid L.A.
16 99 00 49 Severin Guitar
16 99 00 50 Jensen M.H.
16 99 00 52 Aller Niels Bjørn
16 99 00 56 Klausen Erik Dahl
16 99 00 59 Bonde J.
16 99 00 60 Nielsen Ninna Aarøe, Klinisk tandtekniker
16 99 00 63 Kjærgaard J.
16 99 00 65 Klastrup R.
16 99 00 67 Knudsen E.
16 99 00 68 Jensen B.
16 99 00 70 Nielsen H.E.
16 99 00 72 Jørgensen T.
16 99 00 73 Dybkjær L.
16 99 00 74 Nielsen M.Å.
16 99 00 76 Larsen H.
16 99 00 77 Dsigns. Dk V. Mette Skov
16 99 00 78 Jørgensen Per
16 99 00 83 Pedersen J.
16 99 00 87 Laustsen O.
16 99 00 88 Medisoft ApS
16 99 00 89 Voldby M.
16 99 00 92 Lange-Kornbak J.
16 99 00 93 Larsen K.
16 99 00 96 Bøje N.C.
16 99 00 97 Hansen H.G.
16 99 00 98 Lund M.
16 99 00 99 Herskind J.
16 99 01 03 Sigaard L.
16 99 01 06 Carlsen P.
16 99 01 08 Corfitsen H.
16 99 01 09 Hassing B.
16 99 01 10 Madsen L.
16 99 01 12 Nørgaard C.A.A.
16 99 01 14 Lausen W.
16 99 01 15 Bøgeskov Management
16 99 01 16 Pedersen K.
16 99 01 18 Studstrup Vvs
16 99 01 20 Hougaard P.
16 99 01 21 Q8 Løgten
16 99 01 27 Jensen H.
16 99 01 34 Mølgaard S.
16 99 01 36 Kaas A.
16 99 01 37 Skipper-Ulstrup T.
16 99 01 41 Jakobsen H.
16 99 01 43 Lindvald L.
16 99 01 50 Shoe - D - Vision
16 99 01 61 Bøger J.
16 99 01 65 Vindedesign
16 99 01 69 Jøhnke T.
16 99 01 70 Klitnæs S.
16 99 01 73 Kordatos K.
16 99 01 76 Swiatecki A.
16 99 01 81 Henriksen Pernille
16 99 01 87 Mikkelsen J.
16 99 01 90 Sørensen L.D.
16 99 01 92 Alstrup C.
16 99 01 93 Jensen C.W.
16 99 01 95 Ulfkjær J.
16 99 01 97 Christiansen Henning ApS
16 99 01 98 Kølvraa S.
16 99 02 00 Mose C.
16 99 02 01 Nørby L.
16 99 02 02 Bach J.B.
16 99 02 03 Enemark L.
16 99 02 08 Gram M.
16 99 02 09 Kjær J.H.
16 99 02 12 Hyldborg U.
16 99 02 18 Knudsen J.T.
16 99 02 23 Jensen T.N.
16 99 02 27 Vangsøe B.
16 99 02 31 Schriver C.
16 99 02 32 Keldsen N.
16 99 02 34 Ransby L.
16 99 02 40 Risgaard D.
16 99 02 41 Jensen K.E.S.
16 99 02 42 Hempel Johanne
16 99 02 44 Eriksen J.
16 99 02 49 Pedersen C.N.
16 99 02 50 Andersen S.
16 99 02 55 Hjortshøj P.E.
16 99 02 61 Bundgaard S.
16 99 02 63 Nielsen L.R.
16 99 02 64 Ejlerskov P.
16 99 02 72 Nielsen J.M.
16 99 02 78 Forms Aps
16 99 02 85 Sommer D.
16 99 02 92 Danielsen D.
16 99 02 94 Andersen T.M.
16 99 02 97 Fabricius T.
16 99 02 99 Mortensen J.W.
16 99 03 02 Løvschall J.
16 99 03 03 Hansen K.B.
16 99 03 04 Branick Palle
16 99 03 07 Eriksen N.C.
16 99 03 12 Knudsen N.J.
16 99 03 13 Bofællesskabet Pgu
16 99 03 28 Morris R.S.
16 99 03 35 Knudsen E.
16 99 03 43 Nielsen A.O.
16 99 03 49 Behnke J.B.
16 99 03 55 Møller C.N.
16 99 03 83 Rosenholm P.
16 99 03 86 Sørensen V.
16 99 03 89 Salling M.
16 99 03 90 Sigh P.
16 99 04 00 Nielsen B.M.
16 99 04 04 Skødstrup Låse
16 99 04 07 Høiby P.
16 99 04 11 Larsen A.D.
16 99 04 15 Steffensen J.
16 99 04 16 Bomholt G.
16 99 04 23 Alexandersson B.
16 99 04 28 Emus.Biz ApS
16 99 04 31 Helvik I.
16 99 04 32 Christensen B.E.
16 99 04 34 Jensen A.R.
16 99 04 39 Schmidt B.
16 99 04 55 Nielsen P.
16 99 04 73 Stecher M.
16 99 04 82 Lorentzen L.S.
16 99 04 86 Rieder B.
16 99 04 90 Zederkof Lise Koldsen
16 99 04 99 Salvhøj Jette
16 99 05 04 Zinck Jacob
16 99 05 05 Riis B.
16 99 05 07 Jensen A.B.
16 99 05 08 Holme I.
16 99 05 09 Skjold L.B.
16 99 05 20 Schrøder P.C.
16 99 05 30 Olsen M.
16 99 05 50 Schæfer P.M.
16 99 05 55 Larsen C.B.
16 99 05 65 Larsen I.V.
16 99 05 68 Hvid D.
16 99 05 69 Madsen B.T.
16 99 05 70 Malchow P.
16 99 05 71 Christoffersen F.
16 99 05 76 Kier B.H.
16 99 05 77 Thamestrup I.
16 99 05 85 Kristensen L.
16 99 05 99 Kaae I.
16 99 06 00 Nielsen Agenturer Henning V
16 99 06 02 Hansen H.F.
16 99 06 07 Jensen D.
16 99 06 20 Masoudi K.A.
16 99 06 22 Kallesøe M.
16 99 06 30 Aagard L.
16 99 06 54 Hvid M.
16 99 06 65 Jacobsen N.
16 99 06 76 Hedensted I.
16 99 06 77 Andreasen L.
16 99 06 80 Klitgaard J.
16 99 06 86 Christiansen J Jul
16 99 06 87 Functionalparts
16 99 06 90 Knudsen M.B.
16 99 06 96 Jensen C.D.
16 99 06 98 Jensen R.S.
16 99 06 99 Kofoed A.M.
16 99 07 00 Nykrog T.
16 99 07 01 Jensen B.
16 99 07 06 Lauritsen Margrethe K
16 99 07 07 Munk-Stengaard K.
16 99 07 09 Brodtkorb M.
16 99 07 16 Nielsen M.
16 99 07 18 Rasmussen L.B.
16 99 07 20 Boie M.
16 99 07 21 Andersen B.
16 99 07 27 Mortensen S.
16 99 07 29 Carlsen O.
16 99 07 30 Stamp L.
16 99 07 41 Jensen J.R.
16 99 07 49 Horup S.F.
16 99 07 55 Hermansen S.
16 99 07 59 Nielsen C.H.
16 99 07 66 Nielsen K.H.
16 99 07 70 Grynnerup T.
16 99 07 73 Damgaard V.
16 99 07 75 Mathiasen A.
16 99 07 86 Osman-Gagale M.A.
16 99 07 87 Ny Form & Velvære A/S
16 99 07 95 Brikner K.
16 99 08 04 Jensen M.
16 99 08 05 Jensen P.
16 99 08 08 Brandt P.S.
16 99 08 10 Nielsen S.
16 99 08 14 Bakmand T.
16 99 08 15 Gyring J.
16 99 08 16 Riis M.
16 99 08 22 Nielsen S.P.
16 99 08 26 Holm A.
16 99 08 29 Frederiksen H.
16 99 08 30 Boving K.
16 99 08 33 Slot G.
16 99 08 40 Astrup T.
16 99 08 44 Marie A.
16 99 08 49 Horup S.F.
16 99 08 63 Jensen L.B.
16 99 08 65 Alkeredis M.
16 99 08 70 Thomsen H.
16 99 08 77 Andersen B.F.
16 99 08 81 Loft M.
16 99 08 85 Sjørup H.M.
16 99 08 89 Rasmussen P.
16 99 09 04 Møller G.
16 99 09 06 Mengel T.
16 99 09 10 Frid T.D.
16 99 09 13 Ranghøj M.
16 99 09 14 Hejl J.
16 99 09 21 Sørensen P.
16 99 09 25 Grønkjær O.
16 99 09 28 Lauritsen A.
16 99 09 29 Fogh B.
16 99 09 30 Bille A.S.
16 99 09 39 Bach-Nielsen C.
16 99 09 47 Gru M.
16 99 09 49 Holst L.
16 99 09 52 Heidi Black
16 99 09 59 Bandholm M.
16 99 09 61 Strømberg B.
16 99 09 63 Andersen O.M.
16 99 09 69 Teamknudsen
16 99 09 72 Lillelund K.
16 99 09 77 Brok B.
16 99 09 79 Hartvigsen A.
16 99 09 88 Moderne Kulturelle Skole Den
16 99 09 89 Hartvigsen A.
16 99 09 92 Havskov J.
16 99 09 98 Petersen K.O.
16 99 10 01 Østjysk Auto
16 99 10 02 Løvschall-Jørgensen I.
16 99 10 06 Mortensen V.
16 99 10 08 Krause-Jensen S.
16 99 10 09 Jensen A.M.F.
16 99 10 11 Jørgensen K.S.
16 99 10 13 J. H. Auto Løgten A/S
16 99 10 14 Amatech A/S
16 99 10 16 Villadsen M.H.
16 99 10 17 Frederiksen G.
16 99 10 18 Rüssell J.P.
16 99 10 20 Carl R.
16 99 10 22 Løgten Tømrer- og Snedkerforretning A/S
16 99 10 23 Svanhede M.H.
16 99 10 24 Christensen M.H.
16 99 10 27 Schultz C.
16 99 10 29 Frederiksen A.
16 99 10 31 Lauritsen L.
16 99 10 33 Løgten El A/S
16 99 10 35 Bisbo F.
16 99 10 37 Rask S.
16 99 10 43 Horup S.F.
16 99 10 46 Sørensen M.R.
16 99 10 47 Kaløvigskolen
16 99 10 48 Kirkegaard K.
16 99 10 51 Q8 Løgten
16 99 10 54 Christensen J.B.
16 99 10 56 Eriksen E.
16 99 10 60 Jakobsen B.
16 99 10 62 Justesen S.
16 99 10 63 Christensen K.
16 99 10 67 Rasmussen P.B.
16 99 10 73 Sørensen K.R.
16 99 10 76 Blak A.
16 99 10 80 Nohr Byg Aps
16 99 10 81 Andersen S.
16 99 10 85 Candlelight Soundproduction Aps
16 99 10 88 Andersen G.
16 99 10 90 Nygaard A.
16 99 10 91 Lund L.D.
16 99 10 96 Blom M.
16 99 10 99 Christensen N.O.
16 99 11 00 Expert Skødstrup
16 99 11 03 Andersen J.
16 99 11 05 Hansen T.
16 99 11 06 Henning V. Nielsen Agenturer A/S
16 99 11 07 Ravn-Nielsen M.
16 99 11 09 Retbøl J.
16 99 11 10 Høj L.
16 99 11 11 Jensen E.
16 99 11 12 Søndergaard K.
16 99 11 15 Pauli J.
16 99 11 17 Rasmussen J.J.K.K.
16 99 11 20 Boel A.
16 99 11 21 Sørensen P.
16 99 11 22 Nordea
16 99 11 29 Vosnæsgaard Handicapnrdecentret
16 99 11 32 Andersen L.
16 99 11 33 Pedersen N.C.
16 99 11 35 Thyre J.
16 99 11 37 Carlsen S.H.
16 99 11 38 Petersen H.
16 99 11 40 Bech L.
16 99 11 41 Thomassen G.
16 99 11 43 Frandsen N.P.Q.
16 99 11 44 Pedersen Henning
16 99 11 48 Kristensen S.S.
16 99 11 51 Rasmussen I.
16 99 11 52 Hartvigsen J.
16 99 11 53 Simonsen E.
16 99 11 55 Dahlhus B.
16 99 11 57 Skødstrup Skoles Idrætshal
16 99 11 59 Grønnesby H.
16 99 11 60 GuldBageren
16 99 11 65 Laursen J.
16 99 11 69 Kristoffersen K.
16 99 11 71 Laursen J.
16 99 11 72 Jensen K.M.
16 99 11 74 Molloy C.
16 99 11 78 Mikkelsen K.
16 99 11 80 Matthes Møbler Og Brugskunst
16 99 11 82 Liboriussen H.
16 99 11 84 Yeddes Z.K.
16 99 11 86 Lauritzen L.
16 99 11 88 Sørensen E.
16 99 11 90 Rosenlund J.
16 99 11 92 Rossau Hanne
16 99 11 93 Alnor A.
16 99 11 95 Sørensen L.
16 99 11 96 Sørensen L.
16 99 11 98 Høyer E.
16 99 12 00 Brix U.
16 99 12 02 Madsen P.B.
16 99 12 04 Pedersen C.P.D.
16 99 12 06 Callesen N.
16 99 12 07 Holmen Henning
16 99 12 10 Thygensen T.
16 99 12 11 Pedersen E.E.
16 99 12 13 Pedersen R.H.P.
16 99 12 17 Martiny P.
16 99 12 18 Olesen A.
16 99 12 20 Lund Nielsen N.
16 99 12 24 Møller Jensen J.
16 99 12 27 Christensen S.O.B.
16 99 12 29 Sørensen J.
16 99 12 30 Hastrup F.
16 99 12 33 Stanek A.
16 99 12 34 Mikkelsen B.
16 99 12 37 Hvid S.
16 99 12 39 Winther Sørensen A.
16 99 12 43 Andersen G.

86 99 12 47 Jakobsen B.R.
86 99 12 49 Horup M.
86 99 12 53 Søhsten M.
86 99 12 54 Simonsen L.
86 99 12 57 Olesen A.
86 99 12 58 Nielsen O.O.
86 99 12 59 Bækgaard O.
86 99 12 60 Christiansen V.
86 99 12 64 Munk-Pedersen W.
86 99 12 69 Rasmussen M.E.
86 99 12 72 Stroustrup K.
86 99 12 73 Steffenauer Erik og Grethe
86 99 12 74 Thomsen B.
86 99 12 78 Pedersen T.J.
86 99 12 84 Th C Carlsen Løgten A/S
86 99 12 87 Th C Carlsen Løgten A/S
86 99 12 88 Th C Carlsen Løgten A/S
86 99 12 92 Weng K.
86 99 12 94 Jørgensen P.M.
86 99 12 95 Dhiin I.
86 99 13 02 Nørby J.
86 99 13 04 Iversen C.
86 99 13 05 Volcker A.
86 99 13 09 Laursen L.P.
86 99 13 16 All Consult
86 99 13 20 Rosenlund M.S.
86 99 13 24 Sørensen G.
86 99 13 25 Lautrup Ida
86 99 13 26 Møller Jensen J.
86 99 13 28 Gede C.V.
86 99 13 29 Byskov O.
86 99 13 37 Stilling I.
86 99 13 40 Frederiksen A.
86 99 13 41 Kyhl U.
86 99 13 47 SuperBrugsen Skødstrup
86 99 13 52 Pedersen Ella
86 99 13 56 Madsen H.
86 99 13 57 Warncke G.
86 99 13 66 Lund E.M.
86 99 13 70 Frederiksen K.
86 99 13 71 Rossing R.H.
86 99 13 75 Villadsen H.C.
86 99 13 76 Jørgensen S.
86 99 13 78 Hansen B.
86 99 13 79 Bukdahl P.
86 99 13 80 Bente Salon
86 99 13 81 Enevoldsen I.J.
86 99 13 82 Andersen Nethe og Per
86 99 13 89 Jørgensen H.
86 99 13 93 Frost L.
86 99 13 96 Brooke Translation
86 99 13 97 Christensen I.
86 99 13 99 Haulrik Lars
86 99 14 01 Hansen B.N.
86 99 14 03 Buch-Jepsen B.
86 99 14 04 Mikkelsen K.Å.
86 99 14 05 Knudsen F.
86 99 14 06 Storkholm B.
86 99 14 07 Sørensen K.L.
86 99 14 08 Baggersgaard J.
86 99 14 15 Jensen R.
86 99 14 16 Nielsen Jørn Schouby
86 99 14 20 Christiansen T.
86 99 14 22 Cewe Color Danmark A/S
86 99 14 24 Gladov J.
86 99 14 25 Skødstrup Tandklinik
86 99 14 26 Petersen J.S.
86 99 14 29 Pedersen S.E.
86 99 14 31 Jensen Leo Aps
86 99 14 33 Clausen O.
86 99 14 36 Liboriussen J.
86 99 14 37 Vester B.
86 99 14 40 Bech A.
86 99 14 43 Bruhn B.
86 99 14 44 Sørensen J.K.
86 99 14 47 Hermansen K.K.
86 99 14 50 Kristensen G.
86 99 14 57 Kaae J.O.
86 99 14 65 Gaba K.
86 99 14 66 Dhiin I.
86 99 14 67 Bausager E.
86 99 14 74 Meldgaard C.
86 99 14 79 Nielsen S.
86 99 14 83 Andreasen P.
86 99 14 84 Sørensen J.L.
86 99 14 85 Jensen G.S.
86 99 14 86 Lundby L.
86 99 14 88 OR-Ventilationsteknik A/S
86 99 14 91 Borup H.
86 99 14 94 Hansen Gert Kirkeby
86 99 14 96 Andersen P.M.
86 99 14 97 Jakobsen S.
86 99 14 98 Nielsen E.
86 99 14 99 Holst G.
86 99 15 02 Laursen H.
86 99 15 05 Hansen L.
86 99 15 06 Eriksen B.B.
86 99 15 12 Østergaard K.
86 99 15 14 Christensen E.
86 99 15 15 Voldby A.
86 99 15 17 Medegaard D.
86 99 15 34 Kongsted M.
86 99 15 38 Kaysen I.
86 99 15 39 Schouborg A.
86 99 15 40 Hansen N.
86 99 15 41 Jensen L.E.
86 99 15 42 Dørk E.
86 99 15 51 Nielsen J.K.
86 99 15 53 Helboe E.
86 99 15 54 Tagesen H.
86 99 15 58 Udengaard B.
86 99 15 59 Bundgaard E.
86 99 15 61 Sørensen B.
86 99 15 62 Vinther L.
86 99 15 63 Schou H.
86 99 15 64 Pedersen S.
86 99 15 65 Bomholt E.
86 99 15 67 Nielsen B.
86 99 15 69 Nygaard G.
86 99 15 70 Svendsen A.
86 99 15 72 Schou J.
86 99 15 73 Dahlgård H.P.
86 99 15 74 Aa Service Og Transport
86 99 15 75 Petersen R.
86 99 15 78 Iversen Carsten
86 99 15 82 Rasmussen S.
86 99 15 83 Q8 Løgten
86 99 15 85 Holme-Pedersen B.
86 99 15 88 Søndergaard H.
86 99 15 93 Kirk B.
86 99 16 00 Lafodan Døre & Vinduer
86 99 16 01 Balslev Charlotte
86 99 16 02 Løvschall J.
86 99 16 03 Jensen K.B.
86 99 16 04 Knudsen F.L.
86 99 16 05 Andersen P.
86 99 16 09 Torben Ravn Sørensens Byggeforretning Aps
86 99 16 10 Andersen K.D.
86 99 16 12 Kongstad H.
86 99 16 13 Brøgger E.
86 99 16 16 Bomholt H.
86 99 16 24 Christensen J.
86 99 16 25 Jakobsen O.
86 99 16 26 Maiborn C.O.
86 99 16 27 Hoffmeyer J.H.H.
86 99 16 28 Åbo J.
86 99 16 30 Holmgård P.
86 99 16 31 Jensen G.M.
86 99 16 34 Persson J.A.
86 99 16 35 Lynggaard L.
86 99 16 37 Hansen K.O.
86 99 16 38 Ditlefsen H.J.
86 99 16 41 Jensen A.
86 99 16 43 Sagård P.H.
86 99 16 44 Frederiksen J.P.
86 99 16 45 Johansen J.
86 99 16 46 Rasmussen B.
86 99 16 47 Andersen I.
86 99 16 48 Liengård H.
86 99 16 50 Hey-Day
86 99 16 52 Lumbye A.
86 99 16 54 Ladefoged S.
86 99 16 57 Høher-Thomsen I.
86 99 16 59 Overgaard A.
86 99 16 62 Jørgensen O.
86 99 16 65 Dalsgaard Jytte
86 99 16 66 Skole S.
86 99 16 68 Jensen J.E.
86 99 16 73 Damgaard I.
86 99 16 74 Petersen L.H.
86 99 16 75 Hemme A.
86 99 16 76 Rasmussen M.
86 99 16 77 Rietveld B.
86 99 16 82 Petersen H.
86 99 16 83 Jensen T.
86 99 16 84 Lie L.
86 99 16 85 Sørensen O.
86 99 16 86 Udengaard M.D.
86 99 16 87 Rasmussen P.E.
86 99 16 88 Zeidler P.
86 99 16 89 Olesen J.
86 99 16 90 Jørgensen P.
86 99 16 94 Møller M.
86 99 16 97 Grøn Margith
86 99 16 98 Konge E.
86 99 16 99 Jørgensen K.
86 99 17 01 Sørensen K.D.
86 99 17 02 Nielsen K.
86 99 17 03 Børnehaven Bakkehuset
86 99 17 06 Holm B.
86 99 17 07 Hildebrandt Anker
86 99 17 09 Nielsen A.B.
86 99 17 12 Rohbrandt G.
86 99 17 15 Dehkordi H.
86 99 17 16 Ditlefsen N.
86 99 17 19 Jensen E.
86 99 17 24 Bredahl M.
86 99 17 25 Nielsen T.
86 99 17 26 Knap H.
86 99 17 27 Pedersen A.J.
86 99 17 28 Svanhede P.
86 99 17 32 Mogensen H.
86 99 17 36 Jensen F.R.
86 99 17 37 Christensen L.S.
86 99 17 40 Enemark E.
86 99 17 45 Rasmussen T.
86 99 17 46 Hår Galleriet
86 99 17 49 Spliid I.
86 99 17 51 Bættern T.
86 99 17 52 Nygaard B.H.
86 99 17 55 Larsen L.
86 99 17 56 Norskov L.E.
86 99 17 57 Holm H.
86 99 17 58 Andersen A.
86 99 17 64 Spanner E.
86 99 17 66 Christensen O.B.C.
86 99 17 67 Vestergård P.
86 99 17 68 Pedersen L.
86 99 17 71 Schøn E.
86 99 17 72 Thomsen F.R.
86 99 17 73 Petersen V.
86 99 17 74 Brøcker A.
86 99 17 75 Petersen H.
86 99 17 76 Pedersen M.
86 99 17 77 Møller Hansen K.W.
86 99 17 80 Jørgensen B.
86 99 17 81 Rasmussen O.T.
86 99 17 82 Sinding S.
86 99 17 83 Andersen E.
86 99 17 84 Hansen F.
86 99 17 85 Pedersen S.
86 99 17 88 Skødstrup Skole Ungdomsskolen
86 99 17 91 Bramstrup K.
86 99 17 96 Jensen J.
86 99 18 00 Detail Consult Aps
86 99 18 02 Hansen N.J.
86 99 18 03 Sandvad R.
86 99 18 04 Net-VVS
86 99 18 06 Jensen L.
86 99 18 09 Hassing N.
86 99 18 11 Rask O.
86 99 18 13 Bøttcher C.
86 99 18 14 Fodterapi Klinik for
86 99 18 19 Leth Data & Foto
86 99 18 24 Parst K.
86 99 18 28 Knudsen J.S.
86 99 18 30 Pihl L.
86 99 18 31 Dhiin I.
86 99 18 33 Jensen J.K.
86 99 18 35 Bergstøl O.
86 99 18 36 Henriksen O.G.
86 99 18 38 Andersen G.F.
86 99 18 39 Jensen K.J.L.
86 99 18 46 Madsen V.
86 99 18 47 Harding-Olsen G.
86 99 18 48 Rafn O.
86 99 18 49 Jensen J.
86 99 18 50 Nielsen B.G.
86 99 18 54 Pedersen H.B.
86 99 18 55 Andersen E.M.
86 99 18 56 Søgaard J.
86 99 18 57 Jensen S.K.
86 99 18 59 Ingvardsen K.D.
86 99 18 60 Th Consult A/S
86 99 18 63 Jensen J.O.
86 99 18 64 Rader J.
86 99 18 67 Fritz B.
86 99 18 71 Jensen H.G.
86 99 18 74 Larsen I.K.
86 99 18 79 Radio Og Tv Mekaniker Gerhard R Wilkens
86 99 18 81 Sørensen M.L.
86 99 18 85 Westphal J.
86 99 18 86 Andersen A.D.
86 99 18 88 Skødstrup VVS (V/Mogens Michelsen)
86 99 18 90 Eskildsen B.
86 99 18 92 Eskildsen B.
86 99 18 93 Spild L.
86 99 18 95 Gjøde I.D.
86 99 18 98 Dalsgaard S.
86 99 18 99 Olsen S.
86 99 19 01 Hansen H.C.
86 99 19 02 Sørensen B.
86 99 19 03 Høyer K.
86 99 19 04 Lassen J.
86 99 19 05 Jensen L.K.
86 99 19 06 Nøjas Dagpleje
86 99 19 10 Julholt J.K.
86 99 19 12 Adamsen F.
86 99 19 13 Christensen K.S.
86 99 19 14 Andersen G.
86 99 19 16 Larsen T.
86 99 19 17 Sørensen B.I.
86 99 19 18 Broager E.
86 99 19 20 Ørting B.
86 99 19 21 Knudsen E.M.
86 99 19 26 Hansen E.K.
86 99 19 27 Olesen K.L.
86 99 19 28 ANLÆGSGARTNERI I Rasmussen
86 99 19 30 Jensen N.K.
86 99 19 33 Misser G.
86 99 19 34 Sørensen O.B.
86 99 19 35 Enemark L.
86 99 19 36 Kjær E.M.
86 99 19 38 Andersen E.
86 99 19 43 Broberg K.
86 99 19 45 Christensen E.
86 99 19 46 Søstrøm K.
86 99 19 47 Østergaard J.
86 99 19 49 Kristensen K.
86 99 19 50 Olsen K.
86 99 19 54 Klitgaard K.
86 99 19 56 Hansen B.
86 99 19 57 Pedersen M.M.
86 99 19 59 Brok J.C.
86 99 19 60 Jørgensen M.
86 99 19 61 Hansen Kirsten Schouby
86 99 19 67 Kalavlig Bådelaug
86 99 19 68 Kjær K.
86 99 19 70 Nielsen E.B.
86 99 19 71 Nielsen J.O.
86 99 19 75 Sørensen F.
86 99 19 77 Petersen E.
86 99 19 79 Skammelsen H.J.
86 99 19 88 Schou H.H.
86 99 19 89 Flintholm M.
86 99 19 92 Laursen T.
86 99 19 93 Horup S.F.
86 99 19 96 Thygesen H.
86 99 19 97 Nikolaisen H.
86 99 19 98 Veirup K.T.
86 99 19 99 Jensen S.B.
86 99 20 02 Poulsen A.
86 99 20 04 Kristensen J.
86 99 20 09 Jensen L.
86 99 20 10 Vogt N.
86 99 20 11 Skødstrup Fysioterapi
86 99 20 12 Brodersen J.P.
86 99 20 14 Francks Dyrfoder Aps
86 99 20 15 Francks Dyrfoder Aps
86 99 20 18 Bjørnø Lis
86 99 20 19 Madsen L.L.
86 99 20 23 Nedergaard S.
86 99 20 24 Sønderskov M.
86 99 20 25 Dannemand M.
86 99 20 27 Lærkedal H Hansen & Villy Eriksen
86 99 20 28 Jensen H.
86 99 20 32 Christensen L.
86 99 20 33 Star Products A/S
86 99 20 35 Kruse E.B.
86 99 20 36 Rasmussen J.M.
86 99 20 39 Rubani R.
86 99 20 40 Christensen H.
86 99 20 41 Weichert J.
86 99 20 42 Kraul E.
86 99 20 45 Olsen Å.
86 99 20 46 Andersen K.
86 99 20 52 Christiansen H.K.
86 99 20 53 Møller C.N.
86 99 20 58 Stjerne Kiosk
86 99 20 59 Nielsen R.
86 99 20 60 Løgten Tømrer Og Snedkerfirr A/S
86 99 20 62 Poulsen H.
86 99 20 63 Andie De Luxe
86 99 20 64 Helm-Petersen F.
86 99 20 66 Andersen K.
86 99 20 68 Lynggård B.
86 99 20 73 Jørgensen J.M.
86 99 20 78 Pedersen L.M.
86 99 20 79 Nielsen B.
86 99 20 80 Jessen L.
86 99 20 81 Nielsen K.E.
86 99 20 85 Hansen L.
86 99 20 88 Hald E.
86 99 20 90 Jensen F.H.
86 99 20 91 Nielsen J.W.
86 99 20 92 Haulrich K.
86 99 20 95 Andersen J.F.
86 99 20 96 Jacobsen Peter M
86 99 20 97 Riedel H.
86 99 20 98 Vaaben F.
86 99 21 00 Alt I Automater Aps
86 99 21 01 Bock C.J.
86 99 21 02 Madsen L.
86 99 21 03 Sørensen H.
86 99 21 08 Mulvad B.
86 99 21 09 Møller I.
86 99 21 10 Andersen I.M.A.
86 99 21 12 Modetøj Succes
86 99 21 14 Olesen H.
86 99 21 17 Haegh E.
86 99 21 18 Christensen S.B.
86 99 21 19 Løgitmark O.
86 99 21 20 Pouli E.
86 99 21 21 Christensen K.H.
86 99 21 23 Enna J.
86 99 21 26 Nielsen F.
86 99 21 31 Rasmussen H.
86 99 21 35 Hansen Kurt
86 99 21 37 Jensen V.
86 99 21 38 Sørensen V.
86 99 21 39 Iburg H.
86 99 21 41 Germansen L.
86 99 21 43 Darringe Anni
86 99 21 45 Pedersen S.S.
86 99 21 46 Svendsen E.
86 99 21 47 Laursen P.L.
86 99 21 53 Hansen B.
86 99 21 54 Wael O.
86 99 21 58 Tømrer & Co. ApS
86 99 21 59 Rasmussen N.O.
86 99 21 62 Sørensen B.T.
86 99 21 64 Jochumsens Vvs Og Blik Aps
86 99 21 71 Østergaard J.P.
86 99 21 72 Sørensen P.H.
86 99 21 73 Jørgensen E.
86 99 21 74 Jørgensen D.
86 99 21 75 Klinik For Fodterapi
86 99 21 76 Pedersen H.T.
86 99 21 77 Holm M.
86 99 21 79 Vestergaard T.
86 99 21 81 Henriksen H.P.
86 99 21 84 Gleerup K.
86 99 21 85 Mathiasen M.R.
86 99 21 88 Christiansen J.
86 99 21 89 Jensen P.B.
86 99 21 93 Håkansson P.
86 99 21 98 Pedersen H.
86 99 21 99 Fogh S.E.
86 99 22 00 Jensen K.
86 99 22 01 Jensen L.B.
86 99 22 02 Christensen T.
86 99 22 03 Nyltrog H.
86 99 22 05 Lindberg S.A.
86 99 22 07 Nørby L.
86 99 22 08 Skødstrup Kirkekontor
86 99 22 09 Nielsen L.
86 99 22 10 Jakobsen S.E.L.
86 99 22 11 Spansk Oversætter Service Translatørbureau
86 99 22 12 Kjærgaard J.
86 99 22 13 Jeppesen A.
86 99 22 17 Andersen K.H.
86 99 22 19 Nyt Syn Løgten
86 99 22 20 Nyt Syn Løgten
86 99 22 21 Bøjstrup L.
86 99 22 25 Christensen J.
86 99 22 26 Nielsen B.
86 99 22 28 Jensen H.
86 99 22 29 Rosenbakken, Lokalcenter
86 99 22 31 Frederiksen K.
86 99 22 32 Hansen B.
86 99 22 33 Kjellerup T.H.
86 99 22 34 Nielsen E.
86 99 22 36 Sørensen A.
86 99 22 38 Poulsen J.
86 99 22 39 Damborg I.
86 99 22 41 Thomsen E.
86 99 22 42 Sørensen J.
86 99 22 43 Kruse U.
86 99 22 44 Thomassen K.E.
86 99 22 45 Søgaard J.
86 99 22 46 Helbo S.E.
86 99 22 47 Gudmann G.
86 99 22 48 Larsen W.
86 99 22 49 Christensen B.
86 99 22 50 Printzlau M.
86 99 22 52 Børnehaven Klatretræet
86 99 22 55 Hviid N.
86 99 22 58 Andreasen P.
86 99 22 60 Kristensen T.
86 99 22 61 Jensen J.
86 99 22 62 Therkildsen A.M.
86 99 22 64 Nielsen L.
86 99 22 65 Brogaard F.
86 99 22 66 Gustavsen L.
86 99 22 67 Skjødt N.
86 99 22 74 Rodler H.
86 99 22 75 Sørensen B.
86 99 22 76 Bøjlund Per Konsulentfirmaet
86 99 22 77 Lindcon Optical Group A/S
86 99 22 78 Andersen J.B.
86 99 22 79 Hermansen L.
86 99 22 80 Winther H.C.
86 99 22 84 Dalgas A.
86 99 22 85 Jensen Pouli
86 99 22 87 Møller P.F.S.
86 99 22 90 Drejer B.
86 99 22 93 Jørgensen Martin og Vivi
86 99 22 94 Olsen B.H.
86 99 22 97 Sørensen J.E.
86 99 22 98 Christensen P.D.
86 99 23 01 Sjørup E.
86 99 23 04 Fredshavn Jesper
86 99 23 06 Jørgensen P.A.
86 99 23 07 Nielsen L.
86 99 23 09 Rasmussen H.
86 99 23 10 Lund Eke Maria
86 99 23 12 Poulsen M.
86 99 23 13 Hebsgaard L.
86 99 23 16 Munk E.
86 99 23 17 Thyre T.V.
86 99 23 19 Sørensen E.
86 99 23 20 Unident/Boving Dental Teknik
86 99 23 21 Eva Skindhøj/Es
86 99 23 22 Grafica Reklame
86 99 23 28 Hentze B.
86 99 23 30 Jessen J.M.
86 99 23 31 Marie I.
86 99 23 35 Olesen A.E.
86 99 23 37 Nielsen P.G.
86 99 23 42 Pedersen E.
86 99 23 43 Hjorteslagteri Lars Svendsen
86 99 23 45 Reng I.
86 99 23 46 Krøjgaard P.
86 99 23 50 Hougesen B.
86 99 23 51 Schultz E
86 99 23 55 Sørensen B.
86 99 23 58 Bryder I.
86 99 23 60 Jakobsen G.E.
86 99 23 63 Pedersen K.
86 99 23 67 Krogh M.
86 99 23 69 Rasmussen B.
86 99 23 70 Jensen F.
86 99 23 73 Jacobsen A.
86 99 23 74 Andersen H.
86 99 23 76 Rasmussen B.V.
86 99 23 80 Nielsen B.
86 99 23 83 Thygesen B.
86 99 23 84 Kristoffersen A.K.
86 99 23 86 Qvistgaard C.
86 99 23 88 Haunstrup K.
86 99 23 92 Balling H.
86 99 23 93 Funk M.
86 99 23 94 Brix E.
86 99 23 96 Becher Sørensen Jan
86 99 23 98 Iversen F.B.
86 99 24 01 Heiby J.
86 99 24 02 Holm C.N.
86 99 24 08 Bendiksen T.L.
86 99 24 10 Thomsen P.H.
86 99 24 11 Jensen E.P.
86 99 24 12 Kristensen M.
86 99 24 13 Laursen J.
86 99 24 15 Hellerøe H.R.
86 99 24 21 Kristensen F.
86 99 24 23 Jensen K.
86 99 24 24 Lyager S.
86 99 24 25 Andersen P.
86 99 24 28 Rasmussen J.F.V.
86 99 24 30 Jørgensen W.
86 99 24 32 Volcker F.W.
86 99 24 35 Olesen J.H.
86 99 24 37 Skole S.
86 99 24 38 Frederiksen E.
86 99 24 39 Jensen E.D.
86 99 24 40 Nysom Dorte Juul
86 99 24 43 Bergholt K.
86 99 24 44 Løgten VVS
86 99 24 46 Rasmussen E.
86 99 24 47 Pedersen K.
86 99 24 48 Larsen J.R.
86 99 24 49 Frisk J.
86 99 24 51 Jensen I.L.S.
86 99 24 54 Nielsen E.
86 99 24 55 Nielsen P.F.
86 99 24 57 Johansen A.
86 99 24 60 Jensen J.M.
86 99 24 61 Møller Nielsen W.
86 99 24 64 Fogh E.W.
86 99 24 65 Kristoffersen E.W.
86 99 24 67 Iversen I.L.
86 99 24 68 Christensen H.
86 99 24 72 Vibholm M.
86 99 24 75 Raaby P.
86 99 24 76 Jensen N.J.
86 99 24 78 Elsig J.E.
86 99 24 81 Poulsen K.K.
86 99 24 82 Jensen E.
86 99 24 84 Rasmussen P.
86 99 24 86 Jakobsen O.
86 99 24 95 Behnke L.
86 99 24 96 Madsen H.
86 99 24 97 Pjengaard J.
86 99 24 99 Rasmussen J.
86 99 25 01 Larsen H.M.
86 99 25 04 Jacobsen G.
86 99 25 05 Skødstrup Forsamlingshus
86 99 25 07 Kiefer U.B.
86 99 25 09 Maj J.
86 99 25 10 Fast U.
86 99 25 12 Sørensen P.A.
86 99 25 13 Skovmose A.
86 99 25 15 Iversen I.R.
86 99 25 21 Ravnholt R.
86 99 25 22 Møller Pedersen E.
86 99 25 23 Jochumsen T.
86 99 25 28 Hansen J.I.
86 99 25 29 Mortensen B.
86 99 25 35 Tømremester L.K.
86 99 25 36 Hansen K.
86 99 25 38 Tømremester L.K.
86 99 25 39 Christensen J.D.
86 99 25 45 Vuggestuen Kløvervangen
86 99 25 48 Lafodan Døre Og Vinduer Aps
86 99 25 50 Poulsen F.
86 99 25 55 Løgten Invest A/S
86 99 25 58 Pedersen K.
86 99 25 59 Sørensen F.P.
86 99 25 60 Hovge O.K.
86 99 25 64 Jensen S.B.
86 99 25 65 Nielsen J.F.
86 99 25 67 Ditlev P.
86 99 25 75 Ravnebæk-Nielsen J.
86 99 25 76 Eriksen K.
86 99 25 80 Horup S.F.
86 99 25 82 Nielsen C.B.
86 99 25 87 Andersen F.
86 99 25 90 Graarup W.
86 99 25 92 Rasmussen O.
86 99 25 94 Knappe U.
86 99 25 95 Larsen A.S.
86 99 25 99 Rasmussen H.
86 99 26 00 Møller
86 99 26 06 Mortensen G.E.F.
86 99 26 17 Nedergaard K.
86 99 26 26 Rasmussen K.
86 99 26 28 Rasmussen E.
86 99 26 36 Knudsen A.
86 99 26 38 Mortensen S.
86 99 26 40 Christiansen L.
86 99 26 45 Sørensen A.K.
86 99 26 58 Nors W.
86 99 26 66 Ravnested M.
86 99 26 73 Reinholtz K.C.
86 99 27 00 Eriksen L.
86 99 27 01 Vognmandens Vikar Bureau
86 99 27 03 Vognmandens Vikarbureau
86 99 27 06 Hansen M.F.H.
86 99 27 10 Carstens T.
86 99 27 11 Bach A.
86 99 27 17 Dissing B.
86 99 27 20 Jensen S.Å.
86 99 27 25 Jensen L.H.
86 99 27 27 Jensen N.B.
86 99 27 30 Ipsen E.
86 99 27 33 Jepsen L.
86 99 27 37 Bache K.
86 99 27 51 Vandborg M.
86 99 27 66 Jensen N.P.
86 99 27 67 Pedersen H.M.
86 99 27 70 Skyt P.
86 99 27 72 Jensen O.
86 99 27 77 Svendson K.
86 99 27 90 Bruun P.
86 99 28 01 Kristoffersen L.
86 99 28 02 Munk J.
86 99 28 06 Thomsen B.I.
86 99 28 08 Pedersen H.
86 99 28 09 Jensen K.
86 99 28 12 Trinkjær L.
86 99 28 18 Schultz I.
86 99 28 27 Boligforeningen Djursland
86 99 28 28 Alahverdi M.
86 99 28 29 Vorre M.
86 99 28 30 Gottenborg H.
86 99 28 37 Flexybox ApS
86 99 28 38 Vaaben D.K.
86 99 28 53 Petersen D.
86 99 28 54 Ranghøj P.
86 99 28 58 Sørensen J.
86 99 28 60 Warnich P.
86 99 28 66 Fønsler B.
86 99 28 82 Schlett B.
86 99 28 90 Jokumsen K.
86 99 29 03 Sørensen H.
86 99 29 08 Kristensen J.
86 99 29 11 Borring M.K.
86 99 29 20 Frentz M.
86 99 29 26 Jensen B.F.
86 99 29 29 Jensen C.B.
86 99 29 47 Christensen S.
86 99 29 49 Thorendahl J.
86 99 29 69 Mbs Construction
86 99 29 92 Egense K.
86 99 29 99 Zederkof T.
86 99 30 00 Revi-Merco Revisionsfirmaet A/S
86 99 30 01 Aron G.
86 99 30 02 Jakobsen N.B.
86 99 30 03 Mogensen B.
86 99 30 05 Jørgensen J.
86 99 30 08 Sørensen I.R.
86 99 30 10 Andersen I.
86 99 30 11 Sørensen L.
86 99 30 12 Aarhus el ApS
86 99 30 17 Svendsen P.
86 99 30 21 Feldballe A.
86 99 30 22 Korsbjerg T.
86 99 30 23 Rasmussen P.B.
86 99 30 24 Villadsen Peter Holme
86 99 30 25 Gottlieb N.
86 99 30 27 Larsen O.
86 99 30 29 Pedersen J.N.
86 99 30 30 Skødstrup Ungdomsskole
86 99 30 31 Jørgensen Hilmer Tambo ApS
86 99 30 33 Kongstad L.
86 99 30 36 Søndergaard O.
86 99 30 40 Schmidt G.
86 99 30 41 Jensen J.W.
86 99 30 42 Pedersen J.H.
86 99 30 45 Hvitved A.
86 99 30 48 Bjerglund B.
86 99 30 49 Bentsen M.
86 99 30 50 Bonde E.
86 99 30 51 Fransen I.M.
86 99 30 53 Inger Og Thonni Hebsgaard Efterfølger
86 99 30 54 Halledig A.
86 99 30 56 Nørholm I.
86 99 30 58 Karoff K.
86 99 30 59 Svenningsen L.
86 99 30 60 Thomassen E.
86 99 30 63 Hansen S.
86 99 30 65 Hessellund P.G.
86 99 30 66 Kellberg L.
86 99 30 69 Hermansen F.
86 99 30 75 Jørgensen E.
86 99 30 76 Bakmand L.
86 99 30 78 Skydt C.
86 99 30 79 Olsen J.A.
86 99 30 80 Kiær I.
86 99 30 85 Olesen K.
86 99 30 86 Holm K.
86 99 30 87 Poulsen H.
86 99 30 88 Laursen K.
86 99 30 89 Johansen B.
86 99 30 90 Westermann E.
86 99 30 93 Nielsen F.
86 99 30 94 Madsen B.
86 99 30 95 Villadsen M.
86 99 30 96 Vorsaa M.P.
86 99 31 00 Valentin Lene og Sørensen Ivar
86 99 31 01 Hansen J.E.
86 99 31 03 Maigaard Axelsen Susanne
86 99 31 12 Sværdpil J.
86 99 31 16 Thomsen F.
86 99 31 17 Nielsen J.E.
86 99 31 18 Lorentzen I.M.
86 99 31 19 Vorre Blik - Og Vvs-Service
86 99 31 20 Sørensen F.
86 99 31 27 Svinth E.
86 99 31 29 Kristensen B.
86 99 31 32 Holmgaard P.H.
86 99 31 33 Løgten Apotelsudsalg
86 99 31 35 Jensen D.R.
86 99 31 36 Hansen H.E.
86 99 31 37 Overgaard K.
86 99 31 38 Jacobsen C.
86 99 31 39 Kristensen P.B.
86 99 31 41 Lomholt I.K.
86 99 31 42 Østerby D.
86 99 31 45 Jørgensen L.S.
86 99 31 50 Pedersen K.
86 99 31 51 Nielsen S.J.
86 99 31 53 Pedersen V.D.
86 99 31 56 Skjøtt A.
86 99 31 57 Bach Anne
86 99 31 60 Dahlerup K.E.
86 99 31 63 Schou D.
86 99 31 65 Jensen H.N.
86 99 31 67 Tønning L.
86 99 31 68 Poulsen H.
86 99 31 69 Petersen G.
86 99 31 70 Rasmussen Victor
86 99 31 72 Jensen J.D.
86 99 31 74 Aasted E.
86 99 31 76 Madsen J.
86 99 31 78 Jensen I.
86 99 31 82 Walther H.
86 99 31 83 Andersen P.E.
86 99 31 87 Poulsen B.
86 99 31 90 Langballe P.
86 99 31 93 Mikkelsen F.
86 99 31 94 Jacobsen H.
86 99 31 95 Friis-Andersen N.
86 99 31 97 Johannesen P.
86 99 31 99 Vad O.
86 99 32 00 Holmgård P.
86 99 32 02 Hansen V.
86 99 32 06 Laursen C.
86 99 32 08 Frost A.
86 99 32 09 Jensen L.F.
86 99 32 10 Giese C.
86 99 32 12 Sørensen B.H.
86 99 32 17 Saugbjerg O.
86 99 32 18 Frederiksen L.L.
86 99 32 20 Dunvad J.
86 99 32 23 Poulsen E.
86 99 32 31 Dahl M.
86 99 32 33 Løgten Apotelsudsalg
86 99 32 36 Mielke B.
86 99 32 37 Pedersen J.A.
86 99 32 38 Wellendorf E.
86 99 32 42 Jensen J.H.
86 99 32 47 Nielsen T.
86 99 32 49 Mikkelsen K.
86 99 32 50 Sørensen F.K.
86 99 32 51 Houen P.
86 99 32 60 Sørensen R.
86 99 32 63 Larsen B.
86 99 32 64 Skovholm B.
86 99 32 65 Kirk S.
86 99 32 66 Andersen C.H.
86 99 32 67 Møller M.
86 99 32 75 Nissen P.
86 99 32 80 Nissen M.
86 99 32 82 Jørgensen J.B.
86 99 32 83 Nielsen P.
86 99 32 84 Stampe-Møller K.
86 99 32 87 Bjerregaard L.
86 99 32 91 Tholstrup K.
86 99 32 93 Mortensen E.
86 99 32 94 Einarsdottir G
86 99 32 96 Sheikh I.L.
86 99 32 99 Christensen B.
86 99 33 01 Rasmussen F.
86 99 33 04 Therkildsen G.
86 99 33 07 Andersen I.
86 99 33 10 Jacobsen J.
86 99 33 11 LG Beslag
86 99 33 13 Pedersen V.B.

6 99 33 19 Jensen I.
6 99 33 21 Kristiansen P.G.
6 99 33 23 Nielsen E.M.
6 99 33 26 Madsen B.
6 99 33 27 Nielsen K.H.
6 99 33 29 Jacobsen J.
6 99 33 30 Lomholt F.
6 99 33 33 Gaarde H.
6 99 33 36 Wegner L.
6 99 33 38 Blem P.
6 99 33 40 Højholdt J.C.
6 99 33 41 Elbrønd Henrik
6 99 33 43 Leiszner A.
6 99 33 51 Kaas Lene
6 99 33 59 Dollerup Villy
6 99 33 60 Pedersen I.
6 99 33 61 Andersen E.
6 99 33 64 Justesen P.
6 99 33 66 Groth A.
6 99 33 68 Christiansen K.
6 99 33 69 Reimers H.
6 99 33 70 Munk P.
6 99 33 72 Anker T.
6 99 33 73 Christensen H.G.
6 99 33 76 Lund I.A.
6 99 33 77 Johansen J.
6 99 33 80 Lund Rasmussen E.
6 99 33 83 Ridefysioterapi
6 99 33 85 Jensen H.
6 99 33 86 Staniok H.P.
6 99 33 88 Holm Magnus A/S
6 99 33 89 Hørby H.R.
6 99 33 91 Bayer Else
6 99 33 93 Frederiksen N.L.
6 99 33 94 Pedersen I.F.P.
6 99 33 98 Petersen O.K.
6 99 33 99 Nitschke S.
6 99 34 02 Jacobsen H.H.
6 99 34 03 Hansen J.
6 99 34 04 Rieper-Holm M.
6 99 34 05 Dahl M.
6 99 34 07 Struve E.
6 99 34 08 Støve K.N.
6 99 34 12 Christensen J.
6 99 34 13 Segalt Consult Aps
6 99 34 15 Christensen J.
6 99 34 19 Damsgaard J.K.
6 99 34 23 Sørensen S.
6 99 34 27 Andersen H.
6 99 34 28 Jensen H.
6 99 34 39 Matthiesen Michael
6 99 34 47 Aude - S Aps/V Jan Aude
6 99 34 48 Thostrup J.W.
6 99 34 50 Sørensen W.A.
6 99 34 53 Gedbjerg A.
6 99 34 55 Børnehuset Myrhøjen, Den Integrerede Institution
6 99 34 56 Dahlin B.
6 99 34 59 Jensen C.
6 99 34 60 Wiese Hanne
6 99 34 61 Thomsen H.
6 99 34 62 Christ P.
6 99 34 66 Den Integrerede Institution Myrh.
6 99 34 67 Taustrup T.
6 99 34 73 Hermansen J.B.
6 99 34 74 Hansen L.
6 99 34 75 Mathlesen B.
6 99 34 76 Rasmussen D.H.
6 99 34 79 Dalbach Per S
6 99 34 84 Ebbesen O.
6 99 34 86 Glindtvad O.
6 99 34 88 Myrhøjen Fritidshjemmet
6 99 34 94 Houlberg H.
6 99 34 95 Hansen I.W.
6 99 34 99 Nielsen G.H.
6 99 35 01 Gregersen N.
6 99 35 05 Lange-Kornbak T.
6 99 35 06 Knudsen S.
6 99 35 07 Skammelsen D.
6 99 35 10 Rossing B.
6 99 35 14 Albrecht M.
6 99 35 16 Jensen I.Å.
6 99 35 17 Jensen P.
6 99 35 18 Jensen J.D.
6 99 35 19 Levesen A.B.
6 99 35 23 Nørkjær E.
6 99 35 24 Jensen M.
6 99 35 25 Andersen T.B.
6 99 35 26 Zacho I.
6 99 35 29 Hebsgaard E.H.
6 99 35 30 Møller N.E.
6 99 35 31 Overgård A.M.
6 99 35 34 Breum J.
6 99 35 35 Nielsen N.
6 99 35 36 Nielsen L.B.L.
6 99 35 37 Hansen C.H.
6 99 35 47 Kierstein K.
6 99 35 48 Kjær B.
6 99 35 57 Jensen E.
6 99 35 64 Elgaard S.
6 99 35 65 Nielsen F.
6 99 35 70 Petersen T.S.
6 99 35 72 Kier Svend
6 99 35 75 Lomholt I.M.
6 99 35 76 Petersen O.
6 99 35 78 Aborg K.
6 99 35 80 Andersen K.
6 99 35 81 Dullum V.
6 99 35 82 Kaas J.
6 99 35 83 Andersen L.S.
6 99 35 94 Adams Restaurant Og Pizzaria
6 99 35 95 Hvild I.
6 99 35 99 Laursen R.
6 99 36 01 Kjeldsen B.
6 99 36 03 Fensbæk M.
6 99 36 05 Jochumsens Vvs Og Blik Aps
6 99 36 08 Rasmussen P.B.
6 99 36 13 Hansen L.O.
6 99 36 28 Blegvad Henrik
6 99 36 31 Flexo Wash
6 99 36 37 Nielsen Hanne Holt
6 99 36 50 Jakobsen H.S.
6 99 36 56 Sørensen N.
6 99 36 60 Soelberg S.
6 99 36 61 Jørgensen M.
6 99 36 62 Harbo E.
6 99 36 63 Liboriussen D.B.
6 99 36 65 Holt K.B.
6 99 36 66 Pro-Wiese (Hanne Wiese)
6 99 36 69 Jensen D.
6 99 36 71 Jacobsen K.
6 99 36 82 Severinsen T.
6 99 36 84 Hægh P.
6 99 36 85 Hammerbøl F.
6 99 36 87 Sørensen B.M.
6 99 36 88 Kristensen J.
6 99 36 97 Petersen J.
6 99 36 98 Svendsen K.V.

86 99 36 99 Jacobsen K.H.
86 99 37 04 Evers K.
86 99 37 08 Sørensen Kjeld S
86 99 37 11 Solo Gruppen
86 99 37 13 Hebsgaard T.
86 99 37 19 Solo - Gruppen
86 99 37 21 Jensen S.T.
86 99 37 23 Hansen Anne-Mette Schou
86 99 37 26 Nielsen B.
86 99 37 27 Thranholm J.
86 99 37 28 Christensen H.T.
86 99 37 30 Kjærsgaard S.
86 99 37 37 Rasmussen J.E.
86 99 37 38 Larsen T.R.
86 99 37 41 Vegener Solvelg
86 99 37 42 Andersen M.
86 99 37 44 P.B. Lægeservice ApS
86 99 37 47 Jensen S.H.
86 99 37 48 Thygesen I.
86 99 37 53 Toft I.
86 99 37 55 Havaleschka F.
86 99 37 58 Nielsen E.
86 99 37 60 Pedersen P.D.
86 99 37 63 Bisbo U.
86 99 37 64 Vinther J.
86 99 37 65 Bak I.F.
86 99 37 67 Holmgård H.
86 99 37 68 Nielsen Karin-Hvid
86 99 37 71 Pedersen J.B.
86 99 37 73 Boelfællesskabet Grenåvej
86 99 37 74 Glavind S.
86 99 37 76 Primdahl C.
86 99 37 78 Nielsen K.A.
86 99 37 80 Clausen B.
86 99 37 81 Andersen S.
86 99 37 82 Mikkelsen G.
86 99 37 83 Nielsen I.
86 99 37 89 Norconsult Danmark A/S
86 99 37 90 Christensen R.N.
86 99 37 92 Dabelsteen Vibeke
86 99 37 93 Sørensen H.
86 99 37 95 Hansen S.
86 99 37 99 Norconsult Danmark A/S
86 99 38 04 Mikkelsen E.K.
86 99 38 05 Lundgaard I.
86 99 38 08 Jakobsen B.B.
86 99 38 10 Stavring B.
86 99 38 18 Skriver I.
86 99 38 21 Geil P.
86 99 38 27 Andersen H.U.
86 99 38 28 Laursen I.
86 99 38 29 Therkildsen A.
86 99 38 30 Hansen L.D.N.
86 99 38 32 Mortensen D.
86 99 38 41 Laustsen E.
86 99 38 54 Larsen B.
86 99 38 56 Christensen T.
86 99 38 58 Hammerbøl E.
86 99 38 61 Vakuzis A.
86 99 38 67 Sørensen G.
86 99 38 72 Koed K.K.
86 99 38 74 Bødker Jens
86 99 38 78 Pedersen J.B.
86 99 38 80 Jensen G.
86 99 38 88 Mikkelsen R.F.
86 99 38 90 Hansen F.
86 99 38 98 Andresen P.
86 99 39 01 Thor-Tech ApS
86 99 39 02 Thinggaard J.
86 99 39 04 Jensen E.
86 99 39 05 Daugaard D.
86 99 39 06 Kristiansen Sigfred
86 99 39 07 Madsen M.
86 99 39 09 Vonsild T.
86 99 39 17 Pedersen B.J.
86 99 39 18 Nielsen C.
86 99 39 20 la Coste E.
86 99 39 22 L H Trading/Lars Haulrik
86 99 39 36 Kirk J.
86 99 39 39 Thomassen F.B.
86 99 39 42 Nielsen H.A.
86 99 39 43 Konrad K.
86 99 39 49 Rasmussen B.
86 99 39 50 Christiansen Marianne
86 99 39 54 Lauridsen S.K.
86 99 39 59 Rauschenberg L.
86 99 39 73 Søby T.
86 99 39 81 Roelsgaard K.
86 99 39 86 Pedersen T.R.
86 99 39 90 Idé og Syværkstedet
86 99 39 93 Passivbolig A/S
86 99 39 98 Svendsen K.V.
86 99 39 99 Th Consult A/S
86 99 40 06 Den Gamle Kro
86 99 40 07 Den Gamle Kro
86 99 40 08 Helles P.
86 99 40 10 Rosenholm Slot
86 99 40 11 Hornslet Værktøjsfabrik ApS
86 99 40 19 Superbrugsen Hornslet
86 99 40 20 Stigsen C.
86 99 40 22 Landgard Peder
86 99 40 25 Nielsen T.B.
86 99 40 28 Jeppson H.
86 99 40 30 Hornslet Kirkekontor
86 99 40 34 Søndergaard K.E.
86 99 40 37 Madsen J.
86 99 40 39 Nielsen K.G.
86 99 40 41 Dalsgaard M.
86 99 40 42 Guldbagerien Hornslet
86 99 40 49 Holst O.B.P.
86 99 40 50 Sandgaard A.K.
86 99 40 51 Bjerregaard A.
86 99 40 54 Jensen E.
86 99 40 55 Sørensen U.L.
86 99 40 56 Wolfsberg E.
86 99 40 57 Nielsen T.B.
86 99 40 58 Jensen J.G.
86 99 40 62 Laursen K.
86 99 40 67 Hornslet Blomster
86 99 40 73 Rasmussen L.
86 99 40 74 Hansen Sv E
86 99 40 75 Kejser M.
86 99 40 78 Ogstrup M
86 99 40 84 Hjort A.
86 99 40 88 Lange Eskil & Bodil
86 99 40 91 Laursen E.G.
86 99 40 99 Hjort B.
86 99 41 00 Hornslet S.T.
86 99 41 01 Lundvang K.E.
86 99 41 03 Fransen K.B.
86 99 41 06 Krogh Gert og Bente
86 99 41 07 Friis Steen
86 99 41 10 Jensen J.A.
86 99 41 11 Meyers vvs og blik
86 99 41 14 Jagtforlaget Erik Hennings
86 99 41 15 Laursen F.G.
86 99 41 21 Tranberg-Krab C.
86 99 41 22 Bak F.
86 99 41 26 Andersen E.
86 99 41 27 Hornslet Bøger og Papir

86 99 41 30 Stentoft J.
86 99 41 31 Brissing H.
86 99 41 35 Hennings H.
86 99 41 36 Lerche M.
86 99 41 38 Hornslet Guld Sølv Ure Optik
86 99 41 39 Fuglsang A.
86 99 41 41 Frivillige efterlønnere på Rosengården gr. 3 og 4
86 99 41 44 Kruse Maskintransport A/S
86 99 41 48 Larsen O.
86 99 41 49 Nissen J.
86 99 41 50 Demuth K.M.S.
86 99 41 52 Nielsen P.
86 99 41 54 Pedersen I.
86 99 41 63 Ovesen K.
86 99 41 67 Meyer Ernst Blikkenslagerfirma
86 99 41 69 Hornslet Idrætsforening
86 99 41 70 Johnson Controls Denmark Køleteknik Aps
86 99 41 71 Kruse K.
86 99 41 77 Tønnesen F.
86 99 41 78 Sørensen L.E.
86 99 41 79 Tolstrup A.S.
86 99 41 82 Jensen M.R.
86 99 41 85 Emmertsen A.
86 99 41 88 Jensen E.
86 99 41 91 Franck M.
86 99 41 99 Van Lieshout P.
86 99 42 00 Johnson Controls Denmark Aps
86 99 42 07 Nielsen A.
86 99 42 09 Olsen J.
86 99 42 10 Due Tove
86 99 42 14 Sauermilch J.
86 99 42 17 reg revisor Frr - Gårdejer Torben Udsen
86 99 42 18 Jensen P.R.
86 99 42 21 Paulli L.
86 99 42 25 Jensen H.
86 99 42 27 Bøgeskov M.
86 99 42 29 Holmstrøm L.
86 99 42 36 Johansen T.
86 99 42 37 Petersen S.T.
86 99 42 41 Sørensen Erik
86 99 42 42 Nissen J.T.
86 99 42 46 Hansen D.
86 99 42 50 Larsen B.
86 99 42 58 Hansen I.E.
86 99 42 60 Larsen A.
86 99 42 62 Lauridsen C.
86 99 42 65 Kom-bi biograf & kulturhus
86 99 42 68 Andersen S.
86 99 42 71 Jeppesen K.S.
86 99 42 73 Alræe A.
86 99 42 75 Pedersen L.
86 99 42 76 Grønesby P.
86 99 42 81 Nielsen J.
86 99 42 83 Materielgården
86 99 42 90 Lesniak K.A.
86 99 42 93 Jensen M.
86 99 42 94 Kristensen V.S.
86 99 42 95 Christensen E.
86 99 42 96 Holm B.
86 99 42 98 Flensborg J.
86 99 43 00 Nielsen T.B.
86 99 43 02 Hårlokken ApS
86 99 43 04 Sandgaard C.C.
86 99 43 06 Hansen G.
86 99 43 07 Thisted B.
86 99 43 11 Nielsen L.H.
86 99 43 13 Elsig N.J.
86 99 43 16 Badstue S.
86 99 43 17 Ree E.
86 99 43 18 Sørensen T.S.
86 99 43 21 Jørgensen V.
86 99 43 22 Olsen O.
86 99 43 24 Rudolph H.
86 99 43 27 Nielsen E.
86 99 43 28 Matas Hornslet
86 99 43 30 Leth A.
86 99 43 31 Jørgensen K.R.
86 99 43 32 Kristensen I.A.
86 99 43 33 Hornslets Undervognscenter
86 99 43 35 Frederiksen K.
86 99 43 40 Nielsen C.D.
86 99 43 41 Madsen E.
86 99 43 42 Andreasen J.A.
86 99 43 43 Frandsen A.
86 99 43 44 Andersen H.
86 99 43 47 Roed E.
86 99 43 48 Thulstrup E.
86 99 43 50 Jensen S.A.
86 99 43 52 Jacobsen M.
86 99 43 54 Neubert R.
86 99 43 55 With G.
86 99 43 60 Jürgensen Bent
86 99 43 61 Meier C.
86 99 43 62 Andersen O.
86 99 43 64 Olsen G.
86 99 43 72 Kriegbaum W.
86 99 43 73 Rahbek K.O.
86 99 43 75 Grønning M.
86 99 43 76 Di Caterino C.
86 99 43 83 Hornslet Fjernvarmeselskab
86 99 43 85 Carstensen K.
86 99 43 89 Lading F.
86 99 43 90 Rasmussen L.
86 99 43 93 Jacobsen M.
86 99 43 94 Jensen K.
86 99 43 95 Jensen O.
86 99 43 96 Andersen E.F.
86 99 43 97 Jensen E.
86 99 43 98 Melchiors Varme & Køle Teknik
86 99 43 99 Melchiors Varme & Køle Teknik
86 99 44 00 Varo Specialmaskiner A/S
86 99 44 04 Eriksen J.M.
86 99 44 05 Andreasen J.
86 99 44 06 Jensen V.S.
86 99 44 07 Rasmussen H.
86 99 44 10 Hedemanns Tømrerforretning
86 99 44 11 Borups Pakkeri Aps
86 99 44 13 Pedersen E.S.
86 99 44 15 Lohmann Å.
86 99 44 16 Heggum C.J.
86 99 44 21 Røberg E.
86 99 44 24 Rasmussen I.
86 99 44 25 Andersen I.
86 99 44 26 Pedersen J.
86 99 44 28 Mikkelsen L.H.
86 99 44 30 Andersen B.K.
86 99 44 32 Nissen E.
86 99 44 33 Johnson Controls Denmark Køleteknik Aps

86 99 44 35 Udsen J.C.
86 99 44 37 Stabe V.
86 99 44 39 Petersen F.
86 99 44 40 Jørgensen T.
86 99 44 43 Hanehøj, Børnehuset
86 99 44 44 Sølgaard & Knudsen, Advokatfirmaet
86 99 44 46 Rasmusseo J.
86 99 44 47 Solgaard R.
86 99 44 50 Poulsen K.W.
86 99 44 51 Mandal B.
86 99 44 52 Bach I.
86 99 44 54 Poulsen A.
86 99 44 55 Thomsen E.
86 99 44 57 Sørensen S.D.
86 99 44 59 Sørensen B.L.
86 99 44 61 Rosenholm Skytteforening
86 99 44 63 Christensen H.
86 99 44 66 Nielsen N.J.
86 99 44 67 Andersen H.
86 99 44 68 Jensen F.
86 99 44 73 Johansen H.H.
86 99 44 74 Olesen K.S.
86 99 44 75 Shell Service
86 99 44 76 Mikkelsen K.
86 99 44 77 Vestergaard B.
86 99 44 80 Salmon M.
86 99 44 82 Boe S.
86 99 44 84 Laursen G.
86 99 44 89 Christensen G.
86 99 44 91 Jensen M.M.
86 99 44 92 Therkildsen K.K.
86 99 44 95 Andersen H.
86 99 44 96 Ladefoged O.
86 99 44 99 Nielsen E.A.V.
86 99 45 02 Mouritsen M.
86 99 45 03 Pedersen B.H.
86 99 45 05 Pedersen E.
86 99 45 06 Meldgaard P.
86 99 45 07 Hansen T.
86 99 45 09 Sørensen L.
86 99 45 13 Kaae J.K.
86 99 45 15 Seeberg A.
86 99 45 18 Hornslet Malerfirma
86 99 45 20 Rodskov Forsamlingshus og Selskabslokaler
86 99 45 21 Munkholm F.
86 99 45 24 Rud N.
86 99 45 26 Rasmussen R.
86 99 45 27 Boye B.
86 99 45 30 Mogensen E.
86 99 45 32 Jensen K.E.
86 99 45 34 Andersen E.
86 99 45 38 Thomsen H.
86 99 45 39 Nørbjerg B.
86 99 45 41 Thomsen O.
86 99 45 43 Jensen I.H.
86 99 45 45 Thabasz-Zaluski M.
86 99 45 46 Sauer S.
86 99 45 48 Nielsen T.E.
86 99 45 50 Sørensen S.A.
86 99 45 51 Møller Pedersen J.
86 99 45 52 Overgaard H.F.
86 99 45 59 Iversen D.
86 99 45 60 Andersen P.
86 99 45 65 Christensen T.
86 99 45 69 Hornslet Hallerne
86 99 45 70 Madsen J.A.
86 99 45 72 Kristiansen N.
86 99 45 73 Mørck G.
86 99 45 76 Helboe Inge-Lise
86 99 45 80 Hansen O.B.
86 99 45 82 Andersen B.
86 99 45 84 Kjærgård K.
86 99 45 87 Nielsen B.
86 99 45 88 Villadsen K.
86 99 45 89 Ginge N.
86 99 45 91 Brouer E.
86 99 45 92 Christensen F.
86 99 45 94 Nielsen J.
86 99 45 97 Jensen I.
86 99 45 98 Pedersen O.
86 99 45 99 Vels J.
86 99 46 01 Frederiksen L.
86 99 46 04 Terp-Hansen Niels
86 99 46 07 Madsen J.R.
86 99 46 10 Jensen H.B.
86 99 46 11 Koefoed Danmark ApS
86 99 46 17 Sørensen A.H.
86 99 46 21 Rasmussen B.P.
86 99 46 23 Olsen G.M.
86 99 46 24 Eriksen Poul Otto
86 99 46 27 Helbo A.
86 99 46 29 Andersen B.
86 99 46 32 Nielsen T.
86 99 46 33 Hornslet Apotek
86 99 46 35 Jørgensen O.
86 99 46 39 Mørch S.
86 99 46 40 Højgård B.
86 99 46 43 Møller K.M.
86 99 46 44 Tøjeksperten Hornslet
86 99 46 46 Josiassen H.H.
86 99 46 47 Jakobsen V.
86 99 46 48 Schulze S.
86 99 46 51 Nikolajsen M.
86 99 46 52 Christensen M.
86 99 46 53 Pedersen O.
86 99 46 56 Broe C.S.
86 99 46 57 Jensen C.U.
86 99 46 59 Broe T.
86 99 46 66 KEBE A/S
86 99 46 74 Rasmussen H.
86 99 46 75 Sørensen A.
86 99 46 76 Hem E.
86 99 46 80 Sørensen K.
86 99 46 81 Nielsen N.E.
86 99 46 84 Halager N.K.
86 99 46 88 Nordea
86 99 46 93 Andersen N.
86 99 46 94 Sørensen M.U.
86 99 47 03 Bjerregård A.
86 99 47 06 Jensen L.
86 99 47 07 Havshøj J.
86 99 47 14 Balslev S.
86 99 47 16 Hornslet Autolak Aps
86 99 47 25 Thygesen F.
86 99 47 33 Nedergaard P.G.
86 99 47 36 Hansen K.
86 99 47 37 Stræde Johannes
86 99 47 39 Lassen K.D.
86 99 47 42 Jensen B.
86 99 47 43 Andersen F.
86 99 47 44 Kramer J.
86 99 47 45 Johnsen H.H.
86 99 47 47 Andersen P.S.
86 99 47 50 Sjørup H.
86 99 47 54 Sørensen K.
86 99 47 56 Jensen K.
86 99 47 58 Sørensen E.
86 99 47 60 Bang T.
86 99 47 62 Jakobsen F.

86 99 47 70 Knutsson R.S.
86 99 47 71 Hansen H.
86 99 47 72 Jensen G.
86 99 47 73 Rasmussen Per Lykke
86 99 47 74 Jensen E.
86 99 47 79 Andersen D.R.
86 99 47 80 Jacobsen K.
86 99 47 83 Poulsen S.A.
86 99 47 84 Langmach N.S.
86 99 47 85 Bang H.
86 99 47 87 Jensen B.
86 99 47 89 Ågården, Børnehuset
86 99 47 91 Sørensen J.H.
86 99 47 95 Højsgaard I.
86 99 47 96 Jensen K.
86 99 47 99 Josiassen K.B.
86 99 48 02 Autohallen Hornslet A/S
86 99 48 03 Mortensen J.
86 99 48 05 Christensen F.
86 99 48 06 Jensen E.B.
86 99 48 09 Bigum J.J.
86 99 48 11 Hansen Kim
86 99 48 14 Nielsen G.J.
86 99 48 15 Jensen B.
86 99 48 17 Laursen P.G.H.
86 99 48 22 Hornslet Bibliotek
86 99 48 23 Molbo J.
86 99 48 26 Christensen K.
86 99 48 28 Laursen H.H.
86 99 48 31 Petersen D.
86 99 48 36 Glismand E.
86 99 48 39 Jensen V.
86 99 48 40 Jakobsen G.
86 99 48 43 Rossen F.
86 99 48 47 Sørensen S.H.
86 99 48 53 Bak E.
86 99 48 55 Emmertsen C.J.
86 99 48 59 Johansen I.
86 99 48 60 Helboe E.
86 99 48 61 Rema 1000 Hornslet
86 99 48 62 Beck R.
86 99 48 63 Nielsen M.
86 99 48 70 Sørensen I.
86 99 48 71 Schrøder V.
86 99 48 73 Johansen A.
86 99 48 75 Heltborg M.
86 99 48 76 Møller Hansen T.
86 99 48 80 Prien R.
86 99 48 81 Jacobsen T.
86 99 48 86 Ørum P.
86 99 48 87 Rothmann G.
86 99 48 90 Jakobsen V.E.
86 99 48 93 Madsen T.
86 99 48 95 Nielsen T.O.
86 99 48 96 Laursen K.
86 99 48 98 Korsbæk J.
86 99 49 01 Rasmussen H.
86 99 49 04 Christensen H.
86 99 49 09 Christensen O.D.
86 99 49 15 Andersen H.
86 99 49 19 Hornemann K.
86 99 49 20 Mikkelsen L.
86 99 49 21 Pedersen G.
86 99 49 23 Point Off Care Medical ApS
86 99 49 24 Andersen H.
86 99 49 25 Jensen N.E.
86 99 49 27 Andersen D.
86 99 49 28 Rønde F.
86 99 49 31 Nielsen Å.
86 99 49 32 Skovsen T.
86 99 49 33 Vinther J.
86 99 49 34 Bargisen S.E.R.
86 99 49 37 Jørgensen E.
86 99 49 38 Bach G.M.
86 99 49 45 Oversø S.
86 99 49 46 Sørensen T.M.
86 99 49 47 Lægaard T.
86 99 49 50 Guldmann V.
86 99 49 53 Helmsby F.
86 99 49 54 Laursen N.J.
86 99 49 55 Hornslet Autoværksted
86 99 49 57 Laursen G.
86 99 49 59 Rasmussen J.K.
86 99 49 60 Hem E.
86 99 49 63 Jensen E.
86 99 49 64 Poulsen J.J.R.
86 99 49 65 Daugaard I.
86 99 49 66 Høstrup A.T.
86 99 49 69 Kristensen K.P.
86 99 49 70 Petersen E.
86 99 49 73 Forsmann K.
86 99 49 74 Adamsen J.
86 99 49 76 Pedersen E.
86 99 49 77 Rasmussen A.
86 99 49 89 Bomholt O.
86 99 49 90 G R Biler
86 99 49 92 Jensen I.
86 99 49 94 Hornslet Møbelfabrik A/S
86 99 49 96 Jacobsen R.H.
86 99 49 97 Nielsen G.G.
86 99 50 02 Danielsen G.L.
86 99 50 03 Jensen K.
86 99 50 04 Skammelsen M.
86 99 50 05 Abildtrup S.E.
86 99 50 09 Glavind Hanne
86 99 50 12 Nielsen E.
86 99 50 15 Kristensen S.
86 99 50 17 Rosenkilde P.
86 99 50 20 Hansen F.F.
86 99 50 21 Knudsen G.
86 99 50 22 Schytt J.
86 99 50 23 Vernersen K.
86 99 50 27 Petersen A.G.
86 99 50 28 Hornslet Ungdomsskole
86 99 50 31 Jørgensen J.E.K.
86 99 50 33 ABC Centeret
86 99 50 34 Jensen K.S.
86 99 50 35 Lindholm H.
86 99 50 38 Sand K.
86 99 50 41 Amden R.
86 99 50 42 Hyllested K.
86 99 50 43 Andersen L.
86 99 50 46 Thorup H.
86 99 50 47 Pedersen H.B.
86 99 50 49 Sørensen T.P.
86 99 50 50 Kirkens Korshær Hornslet Genbrug
86 99 50 51 Krabbe S.
86 99 50 52 Blach J.
86 99 50 53 Sørensen P.
86 99 50 58 Sørensen A.
86 99 50 59 GR Biler
86 99 50 67 Kristensen B.
86 99 50 69 Pedersen E.
86 99 50 70 Petersen B.
86 99 50 74 Clausen A.
86 99 50 77 Krogh Kurt
86 99 50 78 Andersen L.
86 99 50 79 Sørensen H.S.
86 99 50 80 Knudsen G.

86 99 50 82 Rasmussen J.M.
86 99 50 84 Rasmussen J.K.
86 99 50 85 Knudsen B.
86 99 50 86 Jensen J.
86 99 50 87 Rahbek H.
86 99 50 89 Petersen G.
86 99 50 93 Bak I.F.
86 99 50 94 Johansen F.
86 99 50 96 Hald K.
86 99 51 00 Andreasen V.
86 99 51 02 Christensen F.
86 99 51 04 Urbak H.
86 99 51 07 Martinsen Hans Bent
86 99 51 09 Svendsen K.
86 99 51 10 Rasmussen K.
86 99 51 11 Søgaard H.
86 99 51 13 Gadgaard K.
86 99 51 14 Berg Nielsen H.J.
86 99 51 15 Lykke D.
86 99 51 17 Løwenstein M.
86 99 51 19 Jensen Malene B
86 99 51 22 Pedersen K.F.
86 99 51 25 Jensen B.
86 99 51 26 Rasmussen M.
86 99 51 29 Jørgensen L.
86 99 51 34 Kristiansen H.
86 99 51 36 Sørensen E.R.
86 99 51 38 Poulsen N.
86 99 51 39 Nielsen R.V.
86 99 51 41 Hansen H.
86 99 51 42 Nielsen P.A.
86 99 51 43 Larsen C.
86 99 51 44 Sørensen J.
86 99 51 45 Sørensen I.
86 99 51 49 Christensen I.E.
86 99 51 51 Vision Arkitekter ApS
86 99 51 53 Guldborg K.
86 99 51 58 Hansen J.
86 99 51 60 Gjede M.
86 99 51 62 Jensen J.
86 99 51 65 Ejendomsselskabet Af 16. Januar 1989 Aps
86 99 51 66 Nielsen I.
86 99 51 68 Würtz A.
86 99 51 69 Vogt J.
86 99 51 70 Wallin J.
86 99 51 77 Søgaard E.
86 99 51 80 Greve G.
86 99 51 88 Nielsen L.K.
86 99 51 91 Nielsen G.
86 99 51 94 Pedersen C.
86 99 51 95 Andersen K.
86 99 51 97 Jepsen H.S.
86 99 51 98 Povlsen E.P.
86 99 51 99 Laursen P.
86 99 52 01 Jensen J.A.
86 99 52 02 Olsen A.
86 99 52 05 Clausen F.
86 99 52 06 Jørgensen F.
86 99 52 07 Søndergaard P.
86 99 52 09 Kjeldsen K.
86 99 52 11 Majgaard S.
86 99 52 12 Olsen H.
86 99 52 13 Andersen R.
86 99 52 14 Hørup N.
86 99 52 16 Pilgaard A.G.
86 99 52 17 Jensen P.
86 99 52 19 Andersen I.
86 99 52 20 Jensen A.G.
86 99 52 21 Rasmussen M.
86 99 52 24 Østergaard P.
86 99 52 25 Christensen Steen
86 99 52 27 Larsen P.
86 99 52 28 Rahbek G.
86 99 52 31 Søndergaard M.
86 99 52 34 Storm K.E.
86 99 52 38 Sørensen S.K.
86 99 52 41 Andersen G.
86 99 52 42 Rasmussen K.
86 99 52 50 Sørensen J.
86 99 52 51 Kjeldsen U.
86 99 52 53 Carribine E.R.
86 99 52 54 Warncke E.
86 99 52 55 Andersen E.
86 99 52 57 Hansen N.
86 99 52 60 Sørensen B.
86 99 52 63 Lassen J.B.
86 99 52 64 Olsen T.B.
86 99 52 65 Boligforeningen Djursland
86 99 52 68 Pedersen O.S.
86 99 52 74 Jepsen F.
86 99 52 79 Bjerregård J.
86 99 52 80 Sørensen I.
86 99 52 81 Christensen E.
86 99 52 84 Andreassen C.J.
86 99 52 85 Bennedsen H.
86 99 52 88 Tønnesen A.L.
86 99 52 90 Larsen M.
86 99 52 93 Laursen P.S.
86 99 52 97 Saabye E.
86 99 53 03 Pallisgaard N.C.
86 99 53 07 Christensen S.E.
86 99 53 08 Fritidsklubben Trekanten
86 99 53 10 Madsen T.
86 99 53 11 Rahbek J.
86 99 53 12 Jønsson T.
86 99 53 17 Christiansen C.O.
86 99 53 24 Jensen O.
86 99 53 25 Andersen K.
86 99 53 30 Thomsen R.
86 99 53 31 Rønde P.
86 99 53 33 Klinik for Fodterapi
86 99 53 35 Poulsen T.H.
86 99 53 36 Laursen M.
86 99 53 37 Pedersen B.
86 99 53 39 Rahbek Allan og Aud
86 99 53 40 Børnsdorff A.
86 99 53 46 Jepsen J.T.
86 99 53 52 Abraham E.
86 99 53 54 Kristensen L.
86 99 53 57 Hoberg B.
86 99 53 59 Rasmussen R.K.
86 99 53 60 Kliver B.
86 99 53 61 Adamsen V.
86 99 53 62 Automotive Equipment
86 99 53 66 Andreasen L.
86 99 53 69 Justesen P.
86 99 53 71 Tornvig G.
86 99 53 73 Hansen S.E.
86 99 53 75 Madsen J.B.
86 99 53 78 Mogensen P.H.
86 99 53 89 Larsen R.
86 99 53 90 Mortensen C.
86 99 53 92 Vestergaard J.
86 99 53 97 Søndergaard V.
86 99 53 99 Skobox
86 99 54 00 Mørke-Hornslet Taxa
86 99 54 02 Knudsen O.
86 99 54 04 Rasmussen T.
86 99 54 05 Larsen E.G.
86 99 54 06 Poulsen H.

86 99 54 07 Christiansen E.
86 99 54 12 Mølholm R.
86 99 54 14 Mikkelsen K.
86 99 54 26 Pedersen P.H.
86 99 54 27 Nielsen E.
86 99 54 29 Jensen A.H.
86 99 54 30 Jacobsen P.
86 99 54 31 Christoffersen G.
86 99 54 34 Rasmussen H.
86 99 54 36 Jensen J.
86 99 54 40 Jensen Kurt
86 99 54 41 Hjortshøj A.
86 99 54 42 Bang J.
86 99 54 44 Sand Byriel Revisionsfirmaet
86 99 54 49 Nedergaard B.
86 99 54 53 Skæring VVS
86 99 54 54 Videnæ N.
86 99 54 58 Larsen-Ledet B.
86 99 54 59 Hougaard I.
86 99 54 62 With O.
86 99 54 65 Olesen P.A.
86 99 54 66 Horup G.
86 99 54 71 Farver S.
86 99 54 74 Vestergaard A.
86 99 54 76 Rasmussen Y.
86 99 54 77 Laursen K.
86 99 54 79 Karsbæk J.
86 99 54 82 Skriver I.M.
86 99 54 83 Nielsen B.Å.
86 99 54 84 Vv Entreprenør Aps
86 99 54 85 Schrøder G.
86 99 54 88 Absalonsen M.A.A.J.
86 99 54 90 Kristensen B.
86 99 54 94 Borggvist B.
86 99 54 95 Fløjgaard K.
86 99 54 97 Nielsen A.K.
86 99 55 00 Danpor ApS
86 99 55 01 Pedersen J.
86 99 55 06 Bach O.B.
86 99 55 08 Hamborg P.
86 99 55 10 Vestergaard P.M.
86 99 55 11 Malmgreen Doris og Hans-Ole
86 99 55 14 Søndergaard H.
86 99 55 15 Rasmussen V.M.
86 99 55 17 Hansen V.
86 99 55 18 Christensen H.
86 99 55 19 Pedersen L.
86 99 55 20 Nielsen P.J.
86 99 55 21 Jeppesen K.
86 99 55 24 Abildtrup S.
86 99 55 25 Schnoor M.
86 99 55 28 Eskesen P.
86 99 55 29 Star Pizza
86 99 55 36 Schnelder T.
86 99 55 37 Fog H.
86 99 55 38 Holm I.
86 99 55 42 Olsen A.
86 99 55 44 Skau-Andersen Aps
86 99 55 45 Korsbæk T.
86 99 55 50 Eriksen G.
86 99 55 52 Rosenholm Belægning
86 99 55 53 Laursen S.E.
86 99 55 63 Jensen A.
86 99 55 65 Christensen H.C.
86 99 55 68 Berntsen E.
86 99 55 74 Hansen Henning E
86 99 55 75 Kristensen N.J.
86 99 55 76 Lindhardt S.
86 99 55 77 Bentsen L.
86 99 55 80 Thisted S.
86 99 55 89 Hansen M.
86 99 55 90 Jørgensen V.
86 99 55 92 Papadakis L.K.
86 99 55 99 Lassen S.
86 99 56 00 Rosenholm P.
86 99 56 02 Svenstrup I.
86 99 56 06 Christensen B.
86 99 56 16 Rasmussen J.L.
86 99 56 18 Møller I.
86 99 56 20 Jensen S.E.
86 99 56 29 Brouer S.
86 99 56 30 Rosenholm P.
86 99 56 34 Hud- Og Fodpleje Klinikken
86 99 56 44 Marie A.
86 99 56 55 Jensen C.G.
86 99 56 58 Liebeck J.
86 99 56 70 Moore M.
86 99 56 88 Kofoged M.
86 99 56 90 Madsen A.G.
86 99 56 96 Møller Pedersen S.
86 99 56 99 Lindvald C.
86 99 57 07 Larsson U.
86 99 57 19 Fiskov I.M.
86 99 57 27 Christensen O.M.
86 99 57 40 Stevn Birgit
86 99 57 44 Andersen C.
86 99 57 50 Petersson S.
86 99 57 56 Ugelbølle Friskoles Støtteforening
86 99 57 57 Hollesen O.
86 99 57 59 Frederiksen P.
86 99 57 66 Madsen R.
86 99 57 70 Nielsen H.L.
86 99 57 72 Bøjen K.
86 99 57 99 Sørensen A.L.U.
86 99 58 01 Hummelunre K.
86 99 58 05 Elgaard Bent Malerfirma
86 99 58 20 Andersen B.S.
86 99 58 25 Nielsen I.
86 99 58 28 From E.M.H.
86 99 58 38 Anæus Bent og Tina L Sørensen
86 99 58 43 Hormez N.
86 99 58 44 Ebbesen M.
86 99 58 45 City Salon
86 99 58 60 Olesen H.
86 99 58 67 Hansen J.
86 99 58 80 Jensen M.
86 99 58 85 Frederiksen J.B.
86 99 58 86 Juul C.
86 99 58 87 Møller K.
86 99 58 88 Kristensen M.
86 99 58 97 Jørgensen J.
86 99 59 00 Steen
86 99 59 01 Jensen T.N.
86 99 59 03 Povlsen K.P.
86 99 59 06 Lam J.
86 99 59 13 Jensen J.A.Y.
86 99 59 25 Boysen M.
86 99 59 31 Sigersen P.
86 99 59 32 Teilling E.
86 99 59 33 Vilhelmsen L.
86 99 59 40 Meldgaard Heidi og David
86 99 59 44 Nielsen P.T.M.
86 99 59 49 Nielsen A.H.
86 99 59 55 X - Tend Aps
86 99 59 59 Wyrtz P.
86 99 59 60 Legestuen I Dagplejen
86 99 59 69 Andersen E.R.
86 99 59 89 Mosegården, Børnehaven
86 99 59 91 Bitsch D.
86 99 59 93 Rizehbandi M.
86 99 59 95 Kristensen L.E.
86 99 59 98 Torssell B.
86 99 60 00 Koste Experten (Anette Steenberg)
86 99 60 02 Rasmussen E.
86 99 60 03 Sørensen F.
86 99 60 04 Rasmussen G.
86 99 60 06 Christensen S.H.
86 99 60 07 Friis B.
86 99 60 08 Tornbjerg B.
86 99 60 09 Ankerstjerne T.
86 99 60 10 Anne Andersen Og Tom Bog Christensen
86 99 60 11 Hesselvig M.
86 99 60 12 Christensen B.
86 99 60 18 Andersen D.G.
86 99 60 25 Petersen K.
86 99 60 27 Fisker J.
86 99 60 28 Skovfoged B.
86 99 60 29 Nielsen N.F.
86 99 60 30 Mogensen K.
86 99 60 33 Nielsen S.
86 99 60 35 Rasmussen P.E.
86 99 60 38 Grouleff N.
86 99 60 40 Fischer L.
86 99 60 41 Ulsfort H.
86 99 60 42 Pedersen K.
86 99 60 47 Ehlers A.C.A.
86 99 60 48 Frandsen P.
86 99 60 49 Thorhauge A.
86 99 60 50 Kjær L.
86 99 60 53 Nielsen Jørgen B
86 99 60 54 Qvist K.
86 99 60 55 Hansen Madeleine
86 99 60 56 Christensen G.
86 99 60 57 Baun S.K.
86 99 60 59 Christensen N.G.
86 99 60 60 Petersen C.
86 99 60 61 Hjort F.
86 99 60 67 Nielsen A.
86 99 60 68 Andersen S.A.
86 99 60 71 Hornslet Vandværk
86 99 60 72 Sørensen E.
86 99 60 75 Lønstrup-Petersen J.
86 99 60 78 Bach B.
86 99 60 80 Jensen H.
86 99 60 81 Møller L.T.
86 99 60 83 Gormsen G.
86 99 60 86 Dyhre B.
86 99 60 88 Petersen M.
86 99 60 89 Jeppesen E.V.
86 99 60 90 Schlynzen P.
86 99 60 96 Goreat A.S.
86 99 60 99 Bille P.D.
86 99 61 00 Terp-Hansen Gerd
86 99 61 02 Hornslet Isenkram
86 99 61 03 Lauritsen A.D.
86 99 61 04 Frederiksen H.R.
86 99 61 07 Jensen S.
86 99 61 09 Rasmussen K.
86 99 61 10 Lundstrøm P.
86 99 61 15 Andersen F.
86 99 61 16 Nielsen J.S.
86 99 61 17 Ravn J.C.
86 99 61 19 Overgaard M.N.
86 99 61 20 Kristensen T.
86 99 61 21 Rasmussen L.
86 99 61 22 Sportlgan Hornslet
86 99 61 24 Boesen M.
86 99 61 25 Frederiksen L.
86 99 61 26 Christiansen E.
86 99 61 27 Dam J.
86 99 61 29 Jensen T.
86 99 61 30 Fischer E.
86 99 61 31 Bertelsen J.
86 99 61 35 Tüxen P.
86 99 61 37 Rasmussen O.
86 99 61 38 Clausen J.
86 99 61 40 Hilton A.
86 99 61 43 Refstrup I.B.
86 99 61 50 Scheuer Inge
86 99 61 51 Christensen L.
86 99 61 52 Jørgensen H.P.
86 99 61 53 Andersen B.E.
86 99 61 54 Lehmann I.
86 99 61 55 Mildh E.
86 99 61 56 Rosenholm Egnsarkiv
86 99 61 58 Jeppesen I.
86 99 61 59 Pedersen L.
86 99 61 64 Sørensen A.I.
86 99 61 66 Jensen B.
86 99 61 68 Anthonsen T.B.D.
86 99 61 73 Larsen D.
86 99 61 76 Henriksen H.
86 99 61 81 Sørensen P.E.
86 99 61 82 Lykke P.
86 99 61 84 Teljgaard J.
86 99 61 87 Laursen H.
86 99 61 96 Sørensen F.
86 99 62 03 Rasmussen A.M.
86 99 62 05 Prolsolering
86 99 62 09 Koefoed M.
86 99 62 11 Bøgeskov J.
86 99 62 12 Sølgaard H.
86 99 62 13 Sigma Farvecenter
86 99 62 14 Clausen P.J.
86 99 62 16 Koldbæk K.
86 99 62 18 Kurtzmann U.
86 99 62 29 Dissing M.
86 99 62 30 Vejrup R.
86 99 62 32 Danielsen J.C.
86 99 62 36 Nielsen J.K.
86 99 62 48 Jensen H.
86 99 62 49 Jensen M.
86 99 62 52 Kjeldsen G.
86 99 62 53 Andersen S.F.
86 99 62 54 Rasmussen I.
86 99 62 58 Jensen E.
86 99 62 59 Rasmussen J.
86 99 62 62 Henriks Rengøring & Vinduespolering
86 99 62 63 Nielsen K.B.
86 99 62 70 Eksborg J.M.
86 99 62 73 Rask B.
86 99 62 77 Nielsen A.
86 99 62 79 Sørensen I.U.
86 99 62 80 Bøttiger D.
86 99 62 81 Petersen J.B.
86 99 62 85 Frederiksen H.
86 99 62 86 Machon P.
86 99 62 95 Mallinj-jensen E.
86 99 62 96 Kobberø A.
86 99 62 97 Frandsen H.E.
86 99 63 01 Skødt S.
86 99 63 05 Jeppesen H.
86 99 63 07 Leth-Møller E.
86 99 63 10 Den Gamle Kro
86 99 63 13 Den Gamle Kro
86 99 63 14 Laursen B.
86 99 63 18 Christensen C.
86 99 63 19 Greyling C.
86 99 63 20 Fischer B.
86 99 63 28 Rosenholm E.
86 99 63 30 Jensen K.V.
86 99 63 33 Pagter L.
86 99 63 35 Vinther Å.
86 99 63 39 Devantier M.
86 99 63 40 Christensen I.
86 99 63 45 Kristensen K.
86 99 63 48 Hørning H.
86 99 63 49 Christiansen A.
86 99 63 54 Foreningen Biskop Czeslaw Kozon's Festskrift
86 99 63 58 Mikkelsen R.
86 99 63 60 Pedersen I.
86 99 63 61 Jensen G.
86 99 63 64 Andersen B.S.
86 99 63 72 Jørgensen S.
86 99 63 74 Hornshøj C.
86 99 63 79 Daugaard J.N.
86 99 63 85 Holm Jette
86 99 63 87 Hoe A.
86 99 63 90 Rasmussen O.
86 99 63 92 Sagård T.
86 99 63 93 Philbert U.
86 99 64 01 Eskildsen O.H.
86 99 64 03 Andersen S.
86 99 64 04 Thelll M.
86 99 64 05 Ernst H.
86 99 64 06 Lille Eje
86 99 64 07 Nielsen A.M.
86 99 64 08 Manuel-Pillai H.J.
86 99 64 09 Fog C.
86 99 64 12 Christiansen K.
86 99 64 15 Antonisen A.
86 99 64 17 Larsen E.
86 99 64 20 Rodskov Svineproduktion Aps
86 99 64 24 Jensen A.I.
86 99 64 29 Jensen J.C.
86 99 64 38 Busch H.M.
86 99 64 43 Jørgensen L.
86 99 64 44 Jensen H.
86 99 64 45 Jensen S.
86 99 64 46 Sørensen O.G.
86 99 64 52 Johnsen K.H.
86 99 64 53 Hvidtfeldt H.K.
86 99 64 56 Sørensen J.I.
86 99 64 66 Horup H.
86 99 64 67 Pedersen K.S.
86 99 64 69 Nedergård K.G.
86 99 64 75 Grønberg A.
86 99 64 83 Damgård K.
86 99 64 87 Sørensen H.
86 99 64 90 Joseph M.
86 99 64 94 Ripka H.
86 99 64 97 Wandahl L.
86 99 64 98 Hyllested M.
86 99 64 99 Villefrance K.M.
86 99 65 00 Jysk Handi
86 99 65 02 Halling B.
86 99 65 04 Teglgård E.
86 99 65 07 Andersen K.
86 99 65 08 Ree T.
86 99 65 12 Knudsen J.A.
86 99 65 14 Pedersen F.
86 99 65 17 Petersen J.
86 99 65 21 Andersen T.
86 99 65 25 Friis A.
86 99 65 26 Mortensen C.H.
86 99 65 30 Rasmussen G.
86 99 65 37 Christensen V.
86 99 65 38 Jensen A.D.
86 99 65 39 Hansen M.
86 99 65 40 Jensen M.
86 99 65 46 Madsen Erik
86 99 65 48 Jensen A.
86 99 65 50 Lund Vita
86 99 65 52 Andersen J.
86 99 65 53 Jørgensen J.
86 99 65 56 Jensen F.A.
86 99 65 59 Thygesen L.
86 99 65 64 Mark Lalla
86 99 65 66 Wermø T.
86 99 65 67 Gazi K.
86 99 65 75 Jensen A.B.
86 99 65 78 Petersen J.L.
86 99 65 81 Chandrabalan S.
86 99 65 82 Christensen S.
86 99 65 85 Jensen I.H.
86 99 65 94 Sørensen E.M.O.
86 99 65 95 Sørensen H.Å.
86 99 66 00 Brenner Radiatorer ApS
86 99 66 01 Dybro Lisbeth
86 99 66 04 Høj J.
86 99 66 05 Thusgaard C.
86 99 66 06 Pedersen A.
86 99 66 08 Laursen J.
86 99 66 10 Lund Jensen L.
86 99 66 11 Petersen A.
86 99 66 12 Andersen I.
86 99 66 14 Pedersen K.
86 99 66 16 Grosen K.
86 99 66 26 Sørensen R.H.
86 99 66 27 Vangkilde L.
86 99 66 31 Distler F.
86 99 66 32 Sørensen M.
86 99 66 34 Lauersen Ib M
86 99 66 39 Christiansen U.B.
86 99 66 40 Nielsen M.H.
86 99 66 44 Sølgaard & Knudsen Advokatfirmaet I/S
86 99 66 45 Bach Nielsen I.
86 99 66 47 Ib D.
86 99 66 48 Brissing M.
86 99 66 50 Damm V.
86 99 66 52 Petersen K.H.
86 99 66 53 Jensen K.B.
86 99 66 54 Jensen T.
86 99 66 55 Kragsberger B
86 99 66 56 Kastrup M.
86 99 66 58 Remfeldt K.
86 99 66 60 Parker T.D.
86 99 66 61 Christensen K.
86 99 66 63 Jakobsen J.
86 99 66 65 Lideil P.
86 99 66 66 Profil Optik
86 99 66 69 Lauritzen Pernille Brinch
86 99 66 70 Nielsen J.D.
86 99 66 72 Møller Hansen M.
86 99 66 79 Holmgaard A.
86 99 66 82 Højberg A.M.
86 99 66 86 Junge J.
86 99 66 87 Madsen B.
86 99 66 89 Sigersen J.
86 99 66 91 Jensen B.
86 99 67 01 Nielsen H.O.
86 99 67 03 Frandsen Kåre
86 99 67 04 Rasmussen K.
86 99 67 06 Jeppesen A.
86 99 67 08 Mikkelsen E.
86 99 67 12 Jensen H.D.
86 99 67 15 Bønding Leni
86 99 67 21 Nielsen E.M.
86 99 67 25 Jensen E.R.
86 99 67 30 Hansen Claus
86 99 67 35 Thiim B.
86 99 67 37 Spelling H.
86 99 67 39 Pedersen A.
86 99 67 40 Jensen H.
86 99 67 41 Nielsen H.
86 99 67 44 Pedersen B.J.B.
86 99 67 46 Pgu Bofællesskab
86 99 67 47 Møller J.K.
86 99 67 48 Bang A.
86 99 67 50 la Cour V.
86 99 67 51 Bomholt P.
86 99 67 56 Lading M.L.
86 99 67 57 Nielsen O.H.
86 99 67 60 Nygaard A.
86 99 67 61 Nørregård E.
86 99 67 63 Harbo G.
86 99 67 68 Knudsen H.
86 99 67 69 Rosenholm P.
86 99 67 70 Tavi2
86 99 67 71 Pedersen O.
86 99 67 72 Kjeldsen V.
86 99 67 77 Korsvold S.
86 99 67 78 Aarup Helle
86 99 67 79 Dall A.
86 99 67 85 Chrisensen K.
86 99 67 89 Bach L.
86 99 67 92 Rasmussen B.
86 99 67 95 Bajstrup F.
86 99 67 97 Jørgensen Frank
86 99 67 98 Johansen B.
86 99 67 99 Okkels H.
86 99 68 01 Mikkelsen K.T.
86 99 68 03 Davidsen A.
86 99 68 05 Løvgren S.
86 99 68 07 Sahl J.S.
86 99 68 14 Jespersen T.
86 99 68 18 Berndt M.
86 99 68 19 Jakobsen P.M.
86 99 68 20 Houmøller B.
86 99 68 22 Poulsen C.
86 99 68 23 Boligforeningen Djursland
86 99 68 24 Fremming O.
86 99 68 25 Madsen T.
86 99 68 27 Nielsen K.
86 99 68 28 Christensen B.S.
86 99 68 29 Fremming O.
86 99 68 32 Rejnhardt A.
86 99 68 35 Nielsen A.
86 99 68 38 Jeppesen Alex Erik
86 99 68 46 Jørgensen K.
86 99 68 47 Kock C.
86 99 68 51 Sørensen T.
86 99 68 54 Hyllested S.
86 99 68 57 Jacobsen J.E.
86 99 68 60 Jensen G.
86 99 68 65 Svejstrup M.
86 99 68 66 Hornslet Snedker-Tømrer - Og Køkkenforretning Aps
86 99 68 67 Mogensen E.
86 99 68 68 Pedersen L.
86 99 68 69 Sp Byggeservice
86 99 68 71 Jensen F.B.
86 99 68 73 Madsen B.
86 99 68 74 Nygaard K.
86 99 68 75 Nygaard J.
86 99 68 76 Skovgaard A.
86 99 68 77 Thagaard L.
86 99 68 83 Sørensen B.
86 99 68 84 Stevens Mark
86 99 69 00 Estate Mæglerne Rosenholmmægleren
86 99 69 02 Kalstrup M.
86 99 69 05 Snedker H.E.
86 99 69 07 Pro Isolering
86 99 69 10 Jensen S.
86 99 69 11 Bendtxen O.
86 99 69 15 Rasmussen A.
86 99 69 17 Christensen U.
86 99 69 19 Rasmussen J.
86 99 69 20 Knudsen U.
86 99 69 23 Sandst M.
86 99 69 29 Sørensen T.B.
86 99 69 31 Kristensen H.D.
86 99 69 36 Rask B.
86 99 69 37 Rask B.
86 99 69 38 Jensen J.U.
86 99 69 41 Ramskov B.
86 99 69 44 Bendixen J.H.
86 99 69 47 Andersen B.V.
86 99 69 52 Smed H.
86 99 69 54 Holmgren I.
86 99 69 58 Schuster G.
86 99 69 64 Nielsen Tim Stigsen
86 99 69 66 Jakobsen Gert Transport ApS
86 99 69 67 Henriksen J.S.
86 99 69 68 Madsen J.K.
86 99 69 69 Mikkelsen L.
86 99 69 70 Engholm Lars
86 99 69 71 Vestergård D.
86 99 69 74 Hansen G.H.
86 99 69 76 Jensen M.
86 99 69 79 Jensen E.K.
86 99 69 87 Jensen T.
86 99 69 89 Petersen T.
86 99 69 90 Hansen K.R.L.
86 99 69 93 Elin Og Gert Jakobsen
86 99 69 96 Jakobsen F.
86 99 69 97 Trier L.
86 99 69 98 Winther G.
86 99 70 03 Ok Plus Termestrup
86 99 70 04 Madsen B.E.
86 99 70 06 Sandflow
86 99 70 07 Jensen T.
86 99 70 16 Ok Plus Termestrup
86 99 70 19 Hvilsager/Lime Pastorat
86 99 70 20 Sørensen J.A.
86 99 70 22 Jensen R.
86 99 70 30 Beck P.D.
86 99 70 31 Lokalrådet I Ådalen
86 99 70 33 Kimer K.
86 99 70 37 Hansen L.P.
86 99 70 41 Sørensen F.A.
86 99 70 42 Lange J.
86 99 70 43 Gartneriet Liengaard
86 99 70 46 Vestergaard S.I.
86 99 70 47 Søgaard I.
86 99 70 50 Kvist P.
86 99 70 52 Clausen J.
86 99 70 65 Pihl L.H.
86 99 70 66 Nielsen L.F.
86 99 70 69 Farver M.
86 99 70 70 Pedersen S.P.
86 99 70 71 Nielsen Å.
86 99 70 76 Jensen S.
86 99 70 78 Christensen L.
86 99 70 81 Greagersen B.
86 99 70 83 Althea Ryan
86 99 70 90 Sørensen D.
86 99 70 91 Sørensen H.
86 99 70 92 Jensen K.
86 99 70 96 Lange K.
86 99 70 97 Bek J.
86 99 70 99 Lange A.
86 99 71 00 Laursen K.
86 99 71 02 Jørgensen R.
86 99 71 04 Andersen M.
86 99 71 05 Pedersen K.H.
86 99 71 07 Kirsten I.
86 99 71 14 Iversen R.
86 99 71 15 Johannessen V.N.
86 99 71 20 Hansen J.
86 99 71 23 Jensen H.B.
86 99 71 28 Wessmann E.
86 99 71 32 Lauritsen U.
86 99 71 35 Larson A.
86 99 71 39 Jensen I.
86 99 71 40 Bonde E.
86 99 71 46 Vinther J.
86 99 71 50 Larsen René
86 99 71 53 Nielsen K.M.
86 99 71 55 Ernst Lotte
86 99 71 59 Olesen E.L.
86 99 71 60 Sørensen E.W.
86 99 71 61 Hansen E.H.
86 99 71 67 Jørgensen E.
86 99 71 70 Andersen M.
86 99 71 72 Smith N.
86 99 71 77 Pedersen K.
86 99 71 80 Jeppesen L.
86 99 71 81 Højfeldt Alex
86 99 71 82 Knudsen T.
86 99 71 89 Sørensen S.
86 99 71 90 Knudsen N.A.
86 99 71 91 Madsen K.T.
86 99 71 94 Sørensen D.
86 99 71 95 Sloth R.
86 99 72 02 Frederiksen A.
86 99 72 04 Iversen V.
86 99 72 06 Andersen Bjarne Ingolf
86 99 72 08 Pedersen K.
86 99 72 10 Knudsgaard B.
86 99 72 12 Pedersen P.O.
86 99 72 13 Thy L.
86 99 72 15 Mortensen V.
86 99 72 16 Nielsen Poul Møller
86 99 72 17 Bonnez I.
86 99 72 19 Sørensen H.
86 99 72 22 Nielsen L.
86 99 72 23 Sørensen J.
86 99 72 25 Sørensen E.
86 99 72 27 Andersen Gert Vognmand A/S
86 99 72 28 Foged Rasmus
86 99 72 29 Damgaard K.
86 99 72 30 Madsen M.N.
86 99 72 31 Pedersen P.E.
86 99 72 32 Olsen Karsten & Inger Merete
86 99 72 35 Damgaard K.
86 99 72 37 Lassen T.
86 99 72 40 Nielsen T.
86 99 72 47 Madsen K.
86 99 72 50 Thomsen K.
86 99 72 51 Hansen V.
86 99 72 52 Birch E.
86 99 72 54 Madsen B.
86 99 72 55 Nielsen P.B.
86 99 72 60 Pedersen P.S.
86 99 72 61 Jørgensen T.L.
86 99 72 70 Jensen I.B.
86 99 72 71 Vestergaard M.M.
86 99 72 72 Sørensen G.
86 99 72 73 Østergaard H.
86 99 72 77 Elektropak Consult ApS
86 99 72 81 Pedersen P.S.
86 99 72 84 Jørgensen A.C.
86 99 72 86 Skovly A.
86 99 72 88 Hejlsberg ApS
86 99 72 91 Rasmussen P.
86 99 72 92 Larsen F.B.
86 99 72 94 Jensen R.
86 99 73 00 Johansen T.B.
86 99 73 02 Vestergaard A.
86 99 73 03 Birkmose Torkild
86 99 73 14 R C Holm A/S
86 99 73 22 Sass M.O.
86 99 73 33 Creadent
86 99 73 40 Møller P.
86 99 73 43 Kjeldsen R.S.W.
86 99 73 72 Marcher L.
86 99 73 73 Larsen I.L.
86 99 73 74 Mogensen B.
86 99 73 76 Jensen G.W.
86 99 73 86 Høgfeldt T.
86 99 73 90 Jacobsen P.
86 99 74 00 Clic A/S
86 99 74 07 Nielsen N.P.G.
86 99 74 14 Valuer P.
86 99 74 24 Madkompagniet Hornslet Aps
86 99 74 64 Dannemand A.
86 99 74 73 Rasmussen H.
86 99 74 75 Poulsen C.G.
86 99 74 77 Volander C.
86 99 74 80 Hansen G.
86 99 75 00 Mørch M.
86 99 75 01 Larson B.
86 99 75 20 Jensen H.
86 99 75 27 Pleidrup J.
86 99 75 48 Nærkiosken
86 99 75 53 Hansen K.
86 99 75 55 Hansen L.H.
86 99 75 75 Hansen F.
86 99 75 76 Brokholm B.
86 99 75 77 Nørregaard A.
86 99 75 88 Jacobsen K.
86 99 75 89 Skytte A.
86 99 75 99 Nielsen D.
86 99 76 05 Blichfeldt M.
86 99 76 06 Blichfeldt M.
86 99 76 16 Jensen P.R.
86 99 76 34 Schnell S.
86 99 76 66 Johansen I.
86 99 76 73 Robak S.
86 99 76 77 Christensen S.K.
86 99 76 80 Karstensen R.
86 99 76 99 Højholt P.
86 99 77 03 Damgaard M.
86 99 77 07 Blichfeldt M.
86 99 77 11 Eland S.
86 99 77 14 Tendrup Vandværk
86 99 77 20 Larsen B.
86 99 77 55 Laursen R.C.O.
86 99 77 67 Rosenholm Have og Park
86 99 77 70 Sørensen K.
86 99 77 71 Jørgensen T.L.
86 99 77 72 Sørensen K.
86 99 77 75 Frederiksen P.
86 99 77 76 Christensen T.
86 99 77 86 Pedersen R.
86 99 77 89 Tanski M.
86 99 77 99 Skovgaard G.
86 99 78 00 Lille Entreprenør, Den
86 99 78 18 Rasmussen C.
86 99 78 25 Rask K.
86 99 78 50 Jensen L.
86 99 78 60 Gambles P.
86 99 78 66 Hornslet Snedker-Tømrer - Og Køkkenforretning Aps
86 99 78 78 Christensen S.V.
86 99 78 88 Lille Entreprenør, Den
86 99 78 90 Mikkelsen K.
86 99 78 93 Jensen C.
86 99 79 00 Hvilsager Hestecenter
86 99 79 17 Nielsen S.R.
86 99 79 19 Thøgersen M.R.
86 99 79 29 Washeim M.
86 99 79 34 Laursen K.F.K.
86 99 79 70 Primdahl G.
86 99 79 76 Knap C.
86 99 79 87 Nielsen N.
86 99 79 90 Tønnesen T.H.
86 99 79 91 Uth G.
86 99 79 96 Kvm Gruppen Aps
86 99 79 97 Kvm Gruppen Aps
86 99 79 99 Christiansen L.
86 99 80 00 Haumann M.
86 99 80 03 Larsen B.
86 99 80 07 Lund Nielsen L.
86 99 80 10 Borchmann S.F.K.
86 99 80 11 Hansen J.Å.
86 99 80 12 Øjerson P.
86 99 80 14 Primdal V.
86 99 80 19 Dannesboe T.
86 99 80 20 Pedersen S.
86 99 80 21 Mejlby Autoværksted
86 99 80 22 Mejlby Autoværksted
86 99 80 27 Rasmussen J.L.
86 99 80 30 Eduard Auto
86 99 80 31 Eurowind Dk I K/S
86 99 80 33 Knudsen H.B.
86 99 80 36 Pedersen L.K.
86 99 80 38 Fich J.
86 99 80 40 Petersen F.A.
86 99 80 44 Almskou G.
86 99 80 46 Møller Jensen M.
86 99 80 49 Leth B.
86 99 80 56 Christensen B.L.
86 99 80 60 Fonvig H.
86 99 80 77 Perto K.
86 99 80 80 Nybro G.
86 99 80 82 Tjerrild H.
86 99 80 85 Kristoffersen S.
86 99 80 86 Fs-Gruppen Århus ApS
86 99 80 90 Nielsen I.
86 99 80 93 Kjeldsen A.
86 99 80 95 Thomsen I.S.
86 99 80 99 Bøttern K.
86 99 81 00 Clausen A.
86 99 81 06 Reykjavik Salon
86 99 81 14 Hilowle H.A.
86 99 81 25 Christiansen M.
86 99 81 54 Andersen R.
86 99 81 63 Beermann M.
86 99 81 88 Tollestrup N.L.
86 99 81 96 Pedersen J.
86 99 82 00 Jensen J.S.
86 99 82 14 Sandøy T.H.I.
86 99 82 20 Rasmussen Torben Buch
86 99 82 28 Easy Nails
86 99 82 30 Høyer P.
86 99 82 61 Nielsen E.H.
86 99 82 75 Poulsen J.V.
86 99 82 83 Hansen G.
86 99 82 89 Madsen L.F.
86 99 82 95 Henneberg O.
86 99 83 19 Dulski J.
86 99 83 33 Kuntz M.
86 99 83 40 Højlskov T.
86 99 83 44 Hauge P.
86 99 83 51 Estrupgård Møllelaug I/S
86 99 83 57 Jacobsen F.M.
86 99 83 71 Jensen L.
86 99 83 83 Jacobsen M.O.
86 99 83 86 Sørensen J.B.
86 99 83 93 Skjøde B.
86 99 83 99 Photopocket
86 99 84 00 Christensen S.
86 99 84 14 Tønnesen C.
86 99 84 35 Poulsen N.
86 99 84 44 Christensen M.
86 99 84 66 Pedersen L.G.
86 99 84 83 Bak T.
86 99 84 84 Jensen C.T.
86 99 85 00 Vesttoft
86 99 85 11 Knoth J.
86 99 85 20 Kaczor S.
86 99 85 23 Rosenholm Rengøring
86 99 85 26 Jensen Jens Laurits
86 99 85 45 Vinge A.
86 99 85 75 Schmidt L.S.
86 99 85 85 Nielsen D.
86 99 85 89 Poulsen N.B.
86 99 85 91 Dansk Fysiurgisk Massageskole
86 99 85 95 Finish Rengøring
86 99 85 99 Rasmussen B.
86 99 86 10 Dueholm Hans
86 99 86 22 Niklasson A.
86 99 86 30 Rasmussen M.
86 99 86 31 Von Der Lippe H.
86 99 86 59 Kirkegaard P.
86 99 86 66 Villumsen P.N.
86 99 86 74 Donform Software
86 99 86 76 Arentsen A.
86 99 86 80 Hvilshøj Pantebreve A/S
86 99 86 82 Jans I.
86 99 86 86 Kirkeby T.S.
86 99 86 93 Christophersen U.
86 99 86 99 Højsgaard L.
86 99 87 04 Vindmølle
86 99 87 11 Costin C.C.
86 99 87 15 Wagener H.L.
86 99 87 44 Koustrup G.
86 99 87 55 Mærkedahl M.
86 99 87 66 Jespersen T.
86 99 87 76 Pedersen L.
86 99 87 77 Rasmussen K.T.
86 99 87 91 Hansen M.R.
86 99 87 98 Jensen J.
86 99 88 00 Snog M.
86 99 88 10 Kampmann N.
86 99 88 12 Jensen M.
86 99 88 22 Skoch M.

99 88 28 Nielsen J.H.
99 88 31 Kragelund C.
99 88 40 B29 I/S
99 88 44 Thomsen N.M.
99 88 45 Søberg A.G.
99 88 55 Søndergaard M.
99 88 60 Nielsen K.K.
99 88 66 Orbiloc Aps
99 88 70 Sally's Auto
99 88 75 Petersen J.
99 88 77 Orbiloc Aps
99 88 80 Knudsen H.T.
99 88 82 Thy Claus
99 88 87 Baltzer P.
99 88 88 John M.
99 88 91 Hansen M.S.
99 88 92 Thy C.
99 88 99 Nielsen L.H.
99 89 00 Ben Og Jerre Aps
99 89 09 Christiansen S.
99 89 11 Utoft S.
99 89 30 Bak R.H.
99 89 44 Rørosgaard E.M.
99 89 63 Andersen K.
99 89 69 Christensen K.
99 89 77 David A.
99 89 88 Linaa G.
99 89 98 Jensen P.E.
99 89 99 Butik Blomsten
99 90 01 Sørensen S.H.
99 90 02 Sams Pizza
99 90 03 Sørensen P.
99 90 04 Frederiksen R.M.
99 90 05 Præstegård T.
99 90 07 Jensen P.
99 90 09 Snog J.
99 90 11 Bredholt J.E.
99 90 12 Nørgaard K.
99 90 13 Mortensen A.R.
99 90 14 Lassen F.
99 90 15 Pedersen I.
99 90 17 Christensen F.L.
99 90 18 Froberg J.
99 90 19 Rohde S.
99 90 21 Laursen S.L.
99 90 26 Hansen J.S.
99 90 28 Knudsen K.
99 90 32 Winther G.
99 90 33 Andersen P.
99 90 36 Andersen P.E.
99 90 37 Petersen T.B.
99 90 40 Therkildsen J.
99 90 41 Freund I.
99 90 43 Baltzersen J.
99 90 44 Kolbe P.
99 90 46 Madsen P.
99 90 48 Sørensen S.
99 90 49 Rasmussen L.K.
99 90 50 Ilsøe L.
99 90 51 Johansen P.E.
99 90 53 Helbo G.
99 90 55 Jensen K.J.
99 90 56 Hansen M.Q.
99 90 59 Andersen H.
99 90 60 Sørensen S.A.
99 90 62 Johansen B.
99 90 63 Andersen S.
99 90 64 Christoffersen L.
99 90 65 Thomsen S.
99 90 66 Pannerup Hestecenter I/S
99 90 67 Mønster P.A.
99 90 73 Andersen I.F.
99 90 74 Pedersen A.S.
99 90 75 Poulsen J.
99 90 81 Kalstrup A.K.
99 90 82 Metze A.M.
99 90 86 Jensen K.
99 90 90 Bundgaard A.K.
99 90 93 Knudsen O.T.
99 90 98 Nielsen L.H.
99 90 99 Rehder O.
99 91 04 Mejnertsen L.H.
99 91 05 Rosenkvist O.
99 91 07 Dagli'Brugsen Mejlby
99 91 11 Kalstrup A.
99 91 13 Arve J.P.
99 91 14 Sørensen Lars Peter
99 91 15 Thomsen F.K.
99 91 17 Arve N.A.
99 91 18 Rasmussen S.
99 91 20 Alstrup A.S.
99 91 22 Arve N.A.
99 91 24 Mondrup N.
99 91 25 Foged J.P.
99 91 29 Pedersen B.H.
99 91 32 Christensen Arne Balle
99 91 37 Arve N.A.
99 91 40 Jensen P.M.
99 91 42 Krogsgaard L.
99 91 50 Jensen T.
99 91 53 Jensen A.
99 91 56 Ramsing A.
99 91 57 Sørensen G.
99 91 58 Poulsen A.V.
99 91 59 Neshatfar R.
99 91 61 Hoffbeck L.
99 91 63 Andersen O.M.
99 91 65 Møller Jensen Å.
99 91 66 Jysk Plante - Og Anlægsteknik
99 91 68 Laursen B.
99 91 70 Aagård J.
99 91 71 Andersen A.S.
99 91 72 Baungaard A.
99 91 73 Jensen P.
99 91 77 Pedersen S.
99 91 78 Nørgaard Agro I/S
99 91 79 Reiffenstein J.
99 91 81 Sørensen H.M.
99 91 83 Holm L.
99 91 85 Skovlund I.
99 91 86 Simonsen K.
99 91 87 Arve N.A.
99 91 89 Sørensen D.
99 91 93 Nielsen B.
99 91 97 Nielsen L.
99 91 99 Krarup F.
99 92 00 Fredsøe Niels Christian
99 92 01 Mondrup K.
99 92 02 A.S. Auto
99 92 08 Isaksen L.
99 92 10 Vernersen H.
99 92 11 Thomik
99 92 12 Møller Jensen L.
99 92 13 Rasmussen O.
99 92 14 Pedersen L.
99 92 15 Brix M.
99 92 16 Andersen Kirsten
99 92 17 Møller P.
99 92 18 Døssing R.
99 92 20 Madsen V.

86 99 92 21 Lassen A.
86 99 92 24 Hjortshøj V.
86 99 92 25 Coulthard M.
86 99 92 30 Sørensen J.U.
86 99 92 34 Arve G.
86 99 92 35 Saabye J.
86 99 92 36 Sørensen J.
86 99 92 37 Kjeldmand H.
86 99 92 38 Hansen G.
86 99 92 40 Thinggaard Leif
86 99 92 43 Sørensen G.
86 99 92 44 Frede A.
86 99 92 45 Nielsen U.S.
86 99 92 48 Pedersen M.
86 99 92 50 Nielsen G.V.
86 99 92 52 Todbjerg Mejlby Komm Børnehave
86 99 92 53 Nielsen Niels
86 99 92 54 Mortensen E.A.
86 99 92 55 Ebbesen B.
86 99 92 62 Mogensen F.
86 99 92 64 Winther O.
86 99 92 66 Spørring El - Service
86 99 92 68 Olsen K.M.
86 99 92 71 Larsen M.
86 99 92 72 Poulsen J.
86 99 92 78 Pedersen S.T.
86 99 92 79 Andersen Leo
86 99 92 80 Baltzer P.
86 99 92 89 Haislund Å.
86 99 92 90 Hansen P.E.
86 99 92 92 Jensen L.
86 99 92 93 Vils R.R.
86 99 92 95 Jørgensen B.K.S.T.B.
86 99 92 97 Jensen B.K.
86 99 92 99 Fossum L.
86 99 93 00 Bisgaard-Jespersen Peter
86 99 93 03 Friis V.
86 99 93 05 Hansen H.C.
86 99 93 06 Pedersen J.E.
86 99 93 07 Hansen C.
86 99 93 08 Drescher A.
86 99 93 10 Kallesøe A.G.
86 99 93 11 Thomsen M.
86 99 93 12 Kjær H.
86 99 93 15 Christensen H.
86 99 93 17 Dinesen Anna Marie og Jan
86 99 93 19 Terndrup R.
86 99 93 22 Hansen H.V.H.
86 99 93 23 Jensen F.K.
86 99 93 24 Holm L.
86 99 93 28 Kjær L.K.
86 99 93 33 Daqvad H.
86 99 93 34 Nielsen F.
86 99 93 35 Nielsen F.
86 99 93 37 Bay E.
86 99 93 39 Therkildsen B.
86 99 93 42 Knagstrup Maskinstation I/S
86 99 93 43 Jensen J.K.
86 99 93 44 Mathiasen I.L.
86 99 93 45 Rasmussen R.V.
86 99 93 47 Pedersen P.R.
86 99 93 48 Jacobsen M.
86 99 93 49 Alstrup E.
86 99 93 50 Kristiansen Meiner Ladefoged
86 99 93 53 Nielsen J.B.
86 99 93 54 Dalhoff Gitte
86 99 93 57 Nielsen J.
86 99 93 60 Ovesen J.K.
86 99 93 61 Madsen M.
86 99 93 62 Bach H.J.
86 99 93 63 Kjeldsen P.
86 99 93 74 Kvist H.
86 99 93 77 Boeriis T.
86 99 93 79 Reiffenstein B.
86 99 93 83 Nielsen L.B.
86 99 93 85 Jensen H.
86 99 93 86 Sørensen J.
86 99 93 87 Westarp K.
86 99 93 90 Stensgaard E.
86 99 93 91 Petersen P.
86 99 93 92 Hansen I.
86 99 93 93 Jensen B.K.
86 99 93 95 Reifenstein K.
86 99 93 97 la Cour G.
86 99 93 98 Rasmussen L.
86 99 93 99 Holm E.
86 99 94 01 Todbjerg Kirkes Gravervæsen kontor
86 99 94 04 Friedrichsen K.
86 99 94 05 Hansen E.R.
86 99 94 06 Jørgensen Jørgen Lauge
86 99 94 07 Møller E.
86 99 94 08 Willumsen J.
86 99 94 09 Møller A.M.
86 99 94 11 Bredholt E.M.
86 99 94 14 Mikkelsen P.
86 99 94 17 Rasmussen K.
86 99 94 20 Krag M.
86 99 94 24 Therkildsen J.
86 99 94 26 Udengaard G.
86 99 94 27 Bjerregaard D.
86 99 94 28 Øvlisen A.
86 99 94 30 Andersen M.
86 99 94 31 Sørensen G.
86 99 94 32 Holm J.
86 99 94 35 Sørensen G.
86 99 94 36 Olesen B.
86 99 94 37 Sørensen M.
86 99 94 39 Jensen K.B.
86 99 94 40 Hårup Maskinstation
86 99 94 43 Madsen D.K.
86 99 94 44 Hårup Skoles Idrætshal
86 99 94 47 Rasmussen J.B.
86 99 94 48 Hougesen R.
86 99 94 49 Mørup H.A.
86 99 94 52 Olesen B.
86 99 94 55 Sørensen H.D.
86 99 94 57 Rasmussen B.
86 99 94 61 Baasch O.H.C.
86 99 94 62 Therkildsen B.
86 99 94 66 Ovesen K.
86 99 94 68 Jensen E.
86 99 94 69 Vinther J.
86 99 94 71 Andersen J.
86 99 94 77 Dupont Plastic ApS
86 99 94 80 Bendtsen B.
86 99 94 81 Madsen A.G.
86 99 94 82 Knudsen H.
86 99 94 83 Junker O.
86 99 94 84 Sørensen H.
86 99 94 86 Therkildsen A.
86 99 94 88 Mondrup B.
86 99 94 89 Jensen P.
86 99 94 90 Rasmussen J.P.
86 99 94 94 Entreprenør Finn Jensen
86 99 94 95 Koustrup M.
86 99 94 97 Jensen M.
86 99 95 01 Olsen O.

86 99 95 02 Møller C.B.
86 99 95 05 Jensen L.
86 99 95 06 Petersen D.
86 99 95 07 Jensen I.
86 99 95 10 Hansen O.
86 99 95 11 Bredholt E.
86 99 95 13 Christensen K.
86 99 95 14 Reppien C.
86 99 95 15 Pedersen L.
86 99 95 16 Jørgensen N.G.
86 99 95 18 Jensen C.Å.
86 99 95 20 Johansen Jens Vinther
86 99 95 25 Sørensen Ib
86 99 95 26 Pedersen E.
86 99 95 27 Mønster P.
86 99 95 28 Nielsen C.O.
86 99 95 29 Plauborg O.
86 99 95 33 Lund L.
86 99 95 34 Mondrup E.J.
86 99 95 35 Jespersen T.N.
86 99 95 36 Jensen og Jørgensen Snedker og tømrerfirma
86 99 95 37 Nielsen L.
86 99 95 38 Pedersen I.
86 99 95 40 Nielsen O.M.
86 99 95 43 Møller Jensen L
86 99 95 45 Pedersen J.
86 99 95 47 Heykoop S.
86 99 95 48 Godsk H.
86 99 95 53 Alstrup I.N.
86 99 95 54 Larson J.K.
86 99 95 57 Olsen B.L.
86 99 95 61 Dalsgård L.
86 99 95 64 Abrahamsen O.M.
86 99 95 65 Petersen H.M.
86 99 95 66 Jørgensen Thomas og Mette H
86 99 95 67 Jensen K.S.
86 99 95 68 Bentzon P.L.C.
86 99 95 69 Grønne E.
86 99 95 70 Spanner T.
86 99 95 76 Nielsen F.
86 99 95 77 Dambro V.
86 99 95 78 Hald B.
86 99 95 80 Madsen T.K.
86 99 95 81 Nielsen I.
86 99 95 82 Kronborg C.
86 99 95 83 Høj L.
86 99 95 85 Kjærsgaard T.
86 99 95 86 Mikkelsen J.
86 99 95 87 Andreasen O.
86 99 95 88 Glibstrup O.K.
86 99 95 90 Imperatore M.
86 99 95 91 Madsen E.L.
86 99 95 93 Jønsson A.
86 99 95 97 Danielsen P.
86 99 95 99 Hall K.
86 99 96 01 Madsen B.E.
86 99 96 02 Damm A.
86 99 96 03 Hinge J.
86 99 96 04 Pedersen U.
86 99 96 05 Aagaard Lisbeth Marie
86 99 96 06 Jakobsen A.E.
86 99 96 07 Nielsen M.
86 99 96 08 Hansen J Å Stæhr
86 99 96 09 Ernstsen S.B.
86 99 96 11 Bredholdt E.
86 99 96 13 Christiansen H.R.
86 99 96 14 Jakobsen A.D.
86 99 96 15 Olsen J.
86 99 96 17 Jepsen E.
86 99 96 22 Jensen E.
86 99 96 27 Erbou E.
86 99 96 28 Rasmussen J.
86 99 96 30 Jensen B.
86 99 96 34 Willumsen E.
86 99 96 35 Sørensen E.
86 99 96 36 Flindt H.
86 99 96 38 Sørensen C.J.
86 99 96 40 Johansen T.K.
86 99 96 42 Jensen T.
86 99 96 43 Damsgaard C.A.
86 99 96 46 Hansen M.B.
86 99 96 48 Christensen H.
86 99 96 50 Elgaard A.
86 99 96 51 Rasmussen G.
86 99 96 53 Klíst I.
86 99 96 57 Jensen B.
86 99 96 58 Jensen A.
86 99 96 62 Christensen S.
86 99 96 63 Astrup-Kristensen B.
86 99 96 65 Brix T.K.
86 99 96 67 Nemborg Ilse
86 99 96 69 Jeppesen P.
86 99 96 73 Mønster M.H.
86 99 96 79 Madsen C.E.
86 99 96 86 Schlünzen L.
86 99 96 88 Madsen B.K.
86 99 96 92 Poulsen H.
86 99 96 94 Niemeier S.
86 99 96 96 Kontec Ventilation A/S
86 99 96 98 Jensen L.H.
86 99 97 00 Sørensen Erik maskinstation
86 99 97 01 Thomsen Søren
86 99 97 02 Berg S.Å.
86 99 97 05 Arve A.M.
86 99 97 07 Sørensen P.
86 99 97 08 John L.B.
86 99 97 09 Hansen K.M.
86 99 97 10 Buss I.
86 99 97 11 Laursen A.R.
86 99 97 13 Berg E.
86 99 97 14 Jensen S.
86 99 97 16 Pallesen B.
86 99 97 17 Sørensen P.M.
86 99 97 19 Nielsen N.
86 99 97 23 Andersen L.
86 99 97 24 Berkhoudt T.W.
86 99 97 25 Glibstrup A.
86 99 97 27 Cederskjold Pia
86 99 97 30 Simonsen F.
86 99 97 32 Hansen J.
86 99 97 33 Skole H.
86 99 97 36 Dahl F.
86 99 97 42 Slotsbo B.
86 99 97 44 Koustrup K.
86 99 97 45 Lykke F.A.
86 99 97 50 Hansen E.K.
86 99 97 55 Vestergård P.E.
86 99 97 58 Nielsen C.
86 99 97 61 Halling Autoophug. Knud Koustrup Aps
86 99 97 62 Baardseth E.
86 99 97 63 Jensen H.
86 99 97 64 Pedersen F.
86 99 97 65 Kontec Ventilation A/S
86 99 97 66 Hansen Peter Andre Høyer
86 99 97 67 Kristensen A.M.
86 99 97 72 Hinrup H.J.
86 99 97 75 A.S. Auto Mejlby

86 99 97 76 Just S.
86 99 97 77 Halling Autoophug Aps
86 99 97 79 Steinbrenner A.L.G.
86 99 97 80 Hjort N.
86 99 97 84 Vebel U.
86 99 97 86 Holm Lise
86 99 97 87 Nedergård R.
86 99 97 88 Jensen A.
86 99 97 89 Norre D.I.
86 99 97 91 Thuesen J.
86 99 97 92 Frederiksen Lis
86 99 97 93 Jensen M.R.
86 99 97 96 Thomsen S.
86 99 97 98 Haugaard S.
86 99 98 01 Boeriis Torsten Kleinsmedie Maskinfabrik
86 99 98 03 Petersen L.O.
86 99 98 05 Fiedel L.
86 99 98 13 Krogh P.
86 99 98 14 Rasmussen A.
86 99 98 15 Ovesen L.
86 99 98 16 Bertelsen Lis
86 99 98 18 Larsen V.V.
86 99 98 22 Harlev Apoteksudsalg
86 99 98 25 Hjortshøj F.
86 99 98 29 Harlev Apoteksudsalg
86 99 98 30 Villadsen M.E.
86 99 98 32 Hemmingsen A.
86 99 98 34 Olsen L.
86 99 98 36 Bentsen C.
86 99 98 37 Uhrenholt M.
86 99 98 38 Weiland R.
86 99 98 40 Andersen M.
86 99 98 41 Theisen V.
86 99 98 45 Nielsen K.
86 99 98 47 Kristensen G.
86 99 98 48 Madsen E.
86 99 98 50 Kristensen H.W.
86 99 98 53 Sørensen Helle Sindling
86 99 98 58 Iversen I.
86 99 98 59 Lauersen L.L.
86 99 98 62 Jensen J.Å.
86 99 98 68 Nielsen E.
86 99 98 71 Guldborg K.
86 99 98 76 Hamann P.E.
86 99 98 77 Vester C.
86 99 98 78 Kemp L.
86 99 98 80 Boligforeningen Højbo
86 99 98 81 Mikkelsen M.
86 99 98 84 Bjerregaard A.
86 99 98 88 Ajstrup Strand Camping
86 99 98 90 Lindgren K.
86 99 98 91 Boeriis T.
86 99 98 93 Vestdjurs Dyrlægerne I/S
86 99 98 94 Jensen J.C.B.
86 99 98 96 Knudsen N.T.
86 99 98 97 Jensen P.E.
86 99 98 98 Foged L.
86 99 99 02 Jørgensen J.L.
86 99 99 03 Hyttel L.
86 99 99 05 Reifenstein A.E.
86 99 99 06 Poulsen L.
86 99 99 07 Abrahamsen L.
86 99 99 08 Steensen G.F.
86 99 99 09 Sørensen E.
86 99 99 10 Konrad A.
86 99 99 11 Svalen Gartneriet
86 99 99 12 Flindt J.
86 99 99 14 Andersen L.
86 99 99 16 Færge H.
86 99 99 20 Halling Autoophug Aps
86 99 99 21 Gamsgaard H.
86 99 99 22 Olsen K.
86 99 99 25 Sørensen J.
86 99 99 27 Aarhus Murer og Tømrer Forretning
86 99 99 29 Ladefoged T.
86 99 99 30 Hansen B.M.
86 99 99 33 Pedersen John
86 99 99 34 Mogensen P.
86 99 99 36 Møller A.A.
86 99 99 37 Ejlersen J.V.
86 99 99 38 Mikkelsen J.F.
86 99 99 39 Stalden
86 99 99 40 Rubach-Larsen F.
86 99 99 41 Gartneriet Svalen Gartneri
86 99 99 43 Brandt-Madsen Advokatfirma
86 99 99 50 Milwertz J.
86 99 99 52 Madsen B.
86 99 99 55 Illeborg A.
86 99 99 56 Ovesen F.
86 99 99 57 Gade Michael
86 99 99 58 Andersen J.Å.
86 99 99 59 Gaden A.
86 99 99 61 Christiansen A.L.
86 99 99 62 Århus A.
86 99 99 66 Jysk Plante - Og Anlægsteknik
86 99 99 68 Iversen H.B.
86 99 99 69 Jensen S.
86 99 99 70 Riis C.
86 99 99 72 Brandt-Madsen Advokatfirma
86 99 99 73 Madsen B.S.
86 99 99 75 Vinther S.L.
86 99 99 77 Århus Flugtskytte - Klub
86 99 99 80 Jensen K.R.
86 99 99 82 Addemos S.
86 99 99 83 Kownacka E.
86 99 99 85 Bredholt K.
86 99 99 86 Østergaard J.N.
86 99 99 89 Neergaard J.
86 99 99 92 Simonsen B.
86 99 99 93 Michelsen A.D.
86 99 99 97 Guld J.
86 99 99 98 Werner S.
86 99 99 99 Jensen Finn Entreprenør
87 10 00 91 Fahlberg S.
87 10 01 09 Nielsen C.
87 10 01 26 Poulsen D.
87 10 02 22 Petersen O.
87 10 02 36 Nowzadeh T.
87 10 02 60 Brandenborg J.
87 10 06 06 Roelshøj V.
87 10 12 77 Holger Randers A/S
87 10 20 90 Laursen L.B.
87 10 21 71 Bohn B.
87 10 24 00 Vs-Grove Flyt Aps
87 10 24 24 Stein Graphic Internet Anders Steinmetz
87 10 60 79 Schooby R.
87 10 90 20 Christiansen S.
87 10 90 90 Dassault Systemes Aps
87 10 92 48 Bøkstedt L.
87 11 80 41 Poulsen M.M.
87 11 81 01 Nielsen B.T.
87 11 95 95 Lautaveciama R.
87 12 01 24 Scangaard
87 12 03 00 Darre J.
87 12 06 83 Christensen A.B.

87 12 07 17 Lisbye L.
87 12 08 05 Christensen K.H.
87 12 09 35 Søndergaard E.
87 13 19 19 DemensCentrum Aarhus
87 13 21 00 Alkoholbehandlingen
87 13 21 32 Ungeteam Syd, Århus Kommune
87 13 23 77 Tingagergården
87 13 25 00 Lyngåskolen
87 13 25 10 Abildhus Aktivitetscenter
87 13 25 25 Heimdal, Dagninstitutionen
87 13 25 90 Familieværkstedet Vest
87 13 26 00 SORAS
87 13 26 77 Vuggestedet Århus Kommune
87 13 26 94 Århus Kommunes Neurocenter
87 13 36 89 (Støtte- og Kontaktpersonordning) SKP
87 13 38 00 Jyske Musikkonservatorium Det
87 13 40 35 SundhedsCenter
87 13 42 22 Haslekollegiet
87 13 50 00 Århus Kommune Lokalcenter Holme Og Skåde
87 13 54 52 Plejeboligerne Vidtskuevej
87 13 54 69 Lokalcenter Rosenvang
87 13 56 00 Lokalcenter Viby
87 13 56 40 Lokalcenter Viby
87 13 56 51 Plejeboligerne Kongsgården
87 13 56 70 Plejeboligerne Borgvold
87 13 57 50 Lokalcenter Hasle
87 13 57 57 Lokalcenter Hasle
87 13 58 55 Lisbjergskolen
87 13 60 60 Møllevangskolen
87 13 60 90 Solbjergskolen
87 13 61 25 Læssægades Skole
87 13 61 60 Hasselager Skole
87 13 62 00 Skovvangskolen
87 13 62 35 Skjoldhøjskolen
87 13 62 70 Søndervangskolen
87 13 63 00 Bakkegårdskolen
87 13 63 50 Kolt Skole
87 13 64 00 Sølystskolen
87 13 64 30 Sølyst, Klub
87 13 64 64 Kragelundskolen
87 13 74 00 Projekthuset
87 13 80 30 Skjoldhøj Vuggestue
87 13 80 53 Vejlby, Fritidscenter
87 13 80 54 Trige-Søndergård, Fritidsklubben
87 13 80 56 Hollywood, Fritidsklubben Risskov
87 13 80 60 Bifrost, Børnegården
87 13 80 62 Kompasset Dagtilbuddet, Bakkehuset, Børnehaven
87 13 80 65 Beder Fritidsklub
87 13 80 68 Guldbrylluposylet, Børnehaven
87 13 80 69 Kompasset Dagtilbuddet, Kløvervangen, Vuggestuen
87 13 80 70 Lillefod, Vuggestuen
87 13 80 73 Haven D.
87 13 80 75 Valmuen, Vuggestuen
87 13 80 76 Kalendervej, Vuggestuen
87 13 80 78 Klub 210
87 13 80 8 Fritidsklubben Hårup - Lanternen
87 13 80 82 Sydpå Solbjerg, Klubben
87 13 80 88 Rydevænget, Børnehuset
87 13 80 97 Børnehuset Tusindben Den Integrerede Institution
87 13 80 98 Junglen DII
87 13 80 99 Solnæs, Børnehaven
87 13 81 04 Pilehytten
87 13 81 09 KlubZteket, Klubben
87 13 81 11 Idrætsbørnehaven Motalagade
87 13 81 12 Lærkebo, Vuggestuen
87 13 81 14 Norgesparken, Børnehaven
87 13 81 17 Ny Munkegade, Vuggestuen
87 13 81 21 Østerskov, Den Integrerede Institution Børnehuset
87 13 81 22 Lyseng, Fritidsklubben
87 13 81 25 Tranbjerg, Klubberne
87 13 81 26 Egtmontgården, Den Integrerede Institution
87 13 81 27 Børnehaven Thorshavnsgade
87 13 81 36 Åkanden, Vuggestuen
87 13 81 37 Tværgade, Den Integrerede Institution
87 13 81 38 Mårslet Fritidsklubben
87 13 81 39 Dagtilbud 3362 - Ø-Gaderne Afd. Sølystgade 30
87 13 81 42 Mælkevejen, Den Integreret Institution Børnehuset
87 13 81 43 Tilst Fritidsklub
87 13 81 45 Marselisparken, Børnehaven
87 13 81 47 Børnehøjen, Den Integrerede Institution
87 13 81 49 Snurretoppen, Vuggestuen
87 13 81 51 Heimdalsvej, Vuggestuen
87 13 81 52 Myrhøjen, Børnehaven
87 13 81 54 Rundhøj, Vuggestuen
87 13 81 58 Laurbærvænget, Den integrerede institution
87 13 81 61 Spiloppen, Den Integrerede Institution
87 13 81 62 Frihaven Øster, Den Integrerede Institution
87 13 81 66 Graven, Vuggestuen
87 13 81 68 Baobab, Den Integrerede Institution Børnehuset
87 13 81 70 Mariehønen, Den Integrerede Institution
87 13 81 72 Bulderby, Den Integrerede Institution
87 13 81 75 Kridthuset, Børnehaven
87 13 81 80 Charlottehøj Vuggestuen
87 13 81 82 Langenæsstien 68, Den Integrerede Institution
87 13 81 83 Langenæsstien, Vuggestuen
87 13 81 84 Gammelgården, Børnehaven
87 13 81 86 Store Rygård, Børnehaven
87 13 81 88 Løgtengården Den Integrerede Institution
87 13 81 89 Julsøvej, Den Integrerede Institution
87 13 81 90 Giberhytten, Naturbørnehaven
87 13 81 91 Ajstrupvej, Den Integrerede Institution

87 13 81 92 Ved Æbletræet, Vuggestuen
87 13 81 94 Engskovgård, Den Integrerede Institution
87 13 81 96 Børnehuset Birkehaven, Den Integrerede Institution
87 13 81 97 Børnehuset Søsterhøj
87 13 81 98 Beder Børnehus
87 13 82 00 Kastanjehuset, Vuggestuen
87 13 82 03 Ellekær, Den Integrerede institution
87 13 82 04 Tovshøj, Vuggestuen
87 13 82 05 Digterparken
87 13 82 38 Bakkasinen, Børnehaven
87 13 82 42 Brohaven, Vuggestuen
87 13 82 44 Brobjerg Parkvej 64 Social Klub
87 13 82 45 Børnehuset Ved Åen, Den Integrerede institution
87 13 82 46 Kjærslund, Vuggestuen
87 13 82 48 Bøvnebakken
87 13 82 49 Annekæret, Den Integrerede institution
87 13 82 52 Bispehaven, Vuggestuen
87 13 82 53 Bispehaven, Klubben
87 13 82 54 3'eren, Børnehaven
87 13 82 55 Børneslottet
87 13 82 56 Klatretræet, Børnehaven
87 13 82 57 Grøften, Den Integrerede Institution
87 13 82 58 Safiren, Den Integrerede Institution
87 13 82 59 Legehuset Regnbuen, Den Integrerede Institution
87 13 82 66 Ankersgade, Vuggestuen
87 13 82 72 AKVA2000, Klubben
87 13 82 73 Rosenhøj, Klubben
87 13 82 75 Trekløveret, Den Integrerede Institution
87 13 82 76 Hjortshøj, Fritidsklubben
87 13 82 77 Myretuen, Den Integrerede Institution
87 13 82 84 Rundhøj Allé, Fritidsklubben
87 13 82 86 Børnehuset Elmehø
87 13 82 87 Mælkebøtten, Vuggestuen
87 13 82 88 Bymosen, Vuggestuen
87 13 82 89 Græsbakken, Den Integrerede Institution
87 13 82 90 Valhalla, Den Integrerede Institution
87 13 82 91 Gl. Egå, Børnehaven
87 13 82 94 Blomsterhaven, Den Integrerede Institution
87 13 82 95 Hasselhaven, Den Integrerede Institution
87 13 82 96 Elsted Børnehus, Børnehaven
87 13 82 97 Troldehøj, Børnehaven
87 13 82 99 Børnehuset Østerbyalle, Den Integrerede Institution
87 13 83 01 Bøgevangen, Børnehuset
87 13 83 02 Spiren, Børnehaven
87 13 83 03 Kærgården, Den Integrerede institution
87 13 83 05 Krokodillehaven, Den Integrerede Institution
87 13 83 06 Kridthuset
87 13 83 07 Valnødden, Børnehuset
87 13 83 09 Tudsen, Den Integrerede Institution
87 13 83 11 Mirabellen, Børnehaven
87 13 83 12 Mårslet Skovbørnehave
87 13 83 13 Holmstrup Mark, Klubberne I
87 13 83 14 Rend og Hop, Idrætsinst.
87 13 83 16 Mlnihøj, Den integrerede institution
87 13 83 17 Lystruplund, Børnehaven
87 13 83 18 Hasselhøj, Børnehaven
87 13 83 21 Stennehøj Allé, Den Integrerede Institution
87 13 83 22 Lærken, Vuggestuen
87 13 83 25 Solhuset, Den Integrerede Institution
87 13 83 26 Labyrinten, Børnehaven
87 13 83 29 Spiloppen, Vuggestuen
87 13 83 30 Enggården, Børnehaven
87 13 83 33 Viben, Børnehaven
87 13 83 34 Harlev Bofællesskabet
87 13 83 38 Gnisten, Den Integrerede Institution
87 13 83 39 Engen, Den Integrerede Institution
87 13 83 40 Spirillen, Den Integrerede Institution
87 13 83 41 Tornebakkén Vuggestuen
87 13 83 42 Snogebæksvej, Børnehuset
87 13 83 43 Solskiken DII
87 13 83 44 Åby, Børnehaven
87 13 83 45 Hobitten, Den Integrerede Institution
87 13 83 46 Pilehaven, Børnehaven
87 13 83 47 Kompasset D.I.I.
87 13 83 50 Grønne Gren, Vuggestuen Den
87 13 83 52 Rosenrød, Børnehaven
87 13 83 54 Sokkehuset
87 13 83 55 Næringen, Vuggestuen
87 13 83 56 Nyskoven, Børnehaven
87 13 83 57 Trekanten, Vuggestuen
87 13 83 58 På Højene, Børnehaven
87 13 83 59 Ellevang, Vuggestuen
87 13 83 60 Ellevang, Børnehaven
87 13 83 61 Væksthuset, Vuggestuen
87 13 83 63 Sct. Anna, Børnegården (Børnehaven)
87 13 83 65 Perlen, Den Integrerede Institution
87 13 83 66 Charlottehøj, Børnehaven
87 13 83 70 Ringgårdens Ungdomsklub SKRT
87 13 83 72 Smilehullet, Den Integrerede Institution
87 13 83 73 Malling, Den Integrerede Institution
87 13 83 74 Søstjernen, Den Integrerede institution
87 13 83 75 Under Bøgen, Den Integrerede Institution
87 13 83 80 Rundhøj Allé, Vuggestuen
87 13 83 81 Spiren, Børnehaven
87 13 83 87 Klokkeskoven, Den Integrerede Institution
87 13 83 89 Rønnebo, Vuggestuen
87 13 83 91 Østerbo, Børnehaven
87 13 83 92 Paletten, Den Integrerede Institution

Numre

87 13 83 93 Søsikrænten, Den Integrerede Institution
87 13 83 96 Det nye Børnehus Den integrerede institution
87 13 83 98 Svalen, Børnehaven
87 13 84 02 Jasminvej, Børnehaven
87 13 84 03 Spurven, Vuggestuen
87 13 84 06 Solsikken, Den Integrerede institution
87 13 84 07 Todbjerg Børnehus
87 13 84 09 Bonanza, Den Integrerede Institution
87 13 84 15 Studsen, Den Integrerede Institution
87 13 84 16 Skæringhus, Den Integrerede Institution
87 13 84 17 Højvang, Børnehaven
87 13 84 18 Solen, Den Integrerede Institution
87 13 84 19 Rytterparken, Børnehaven
87 13 84 20 Århusbo, Vuggestuen
87 13 84 21 Reginehøj, Vuggestuen
87 13 84 23 Forteleddet, Vuggestuen
87 13 84 24 Åbyhøjgården, Den Integrerede Institution
87 13 84 25 Tommelise, Vuggestuen
87 13 84 26 Nattergalen, Børnehaven
87 13 84 27 Klodshans, Børnehaven
87 13 84 28 Dagtilbud 5141 - Sødal Afd. Emmasvej 1a
87 13 84 29 Børnesnak, Den Integrerede Institution
87 13 84 30 Bjørnbakhus, Børnehaven
87 13 84 31 Dagtilbud 1321 - Risskov Afd. Alsvej 37
87 13 84 34 Fyrkatvej, Børnehaven
87 13 84 40 Huset på Bakken, Den Integrerede Institution
87 13 84 47 Hurlumhejhuset, Den Integrerede Institution
87 13 84 48 Anemonen, Den Integrerede Institution
87 13 84 49 Kræmmerhuset, Den Integrerede Institution
87 13 84 50 Hjulbjergvej, Børnehaven
87 13 84 51 Tumlehuset, Den Integrerede institution
87 13 84 52 Spiren Den Integrerede Daginstitution
87 13 84 55 Rosenvang Dagtilbud
87 13 84 58 Skibet, Den Integrerede Institution
87 13 84 59 Børnehuset På Toppen, Den Integrerede Institution
87 13 84 60 Krudtuglen, Den Integrerede institution
87 13 84 61 Hasle Vuggestuen
87 13 84 64 Frydenlund, Børnehaven
87 13 84 66 Blæksprutten, Børnehaven
87 13 84 77 Åbyhøj Dagtilbud
87 13 84 78 Børnehuset Tulshøjvej 5, Den integrerede Institution
87 13 84 79 Kælkebakken, Den Integrerede Institution
87 13 84 80 Hasselgården, Børnehaven
87 13 84 85 Silsilden, Den Integrerede Institution Børnehuset
87 13 84 87 Ryhaven, Børnehaven
87 13 84 88 Nygårdsvej, Specialbørnehaven
87 13 84 91 Trøjborg Dagtilbud
87 13 84 92 Tryllefløjten, Børnehaven
87 13 84 96 Børnehuset, Den Integrerede Institution
87 13 84 98 Mindegade, Vuggestuen
87 13 84 99 Læssøesgade, Vuggestuen
87 13 85 00 Jellebakkeskolen
87 13 85 50 Rundhøjskolen
87 13 86 00 Engdalskolen
87 13 86 30 N. J. Fjordsgades Skole
87 13 86 86 Malling Skole
87 13 87 00 Holme Skole
87 13 87 13 Stenhøjen, Den Integrerede Institution
87 13 87 40 Tranbjerg Skole
87 13 87 87 Elsted Skole
87 13 88 77 Samsøgades Skole
87 13 89 00 Hjortshøj, Lokalcenter
87 13 90 90 Risskov Skole
87 13 91 20 Skåde Skole
87 13 91 60 Viby Skole
87 13 92 30 Hårup Skole
87 13 93 00 Eliekærskolen
87 13 93 33 Katrinebjergskolen
87 13 93 63 Højvangskolen
87 13 94 10 Hasle Skole
87 13 94 55 Grønlækkeskolen
87 13 95 00 Lystrup Skole
87 13 95 40 Rosenvangskolen
87 13 96 00 Skæring Skole
87 13 96 40 Mårslet Skole
87 13 96 80 Nræshøjskolen
87 13 97 20 Sabro-Korsvejskolen
87 13 97 44 Sabro-Korsvejskolen, Skolefritidsordning - Sydgården
87 13 97 70 Sødalskolen
87 13 98 10 Vorrevangskolen
87 13 98 50 Skødstrup Skole
87 13 99 00 Vestergårdskolen
87 13 99 30 Virupskolen
87 13 99 99 Åby Skole
87 20 07 20 Ship - Log A/S
87 20 08 99 Svane - Service
87 20 09 18 Madsen C.J.
87 20 13 18 Madsen C.J.
87 20 16 44 Geertsen M.
87 20 87 30 CS Grafisk A/S
87 22 12 60 Aof Midtjylland
87 22 33 55 High - End Drums Aps
87 22 35 00 Østergaard Skifte
87 24 20 80 Agerdal L.
87 24 21 20 Fløng P.T.
87 24 30 63 Lacke L.
87 24 50 06 Flisestudiet
87 24 50 26 Flisestudiet
87 24 50 85 Flisestudiet
87 24 50 86 Flisestudiet
87 24 99 17 Christensen B.
87 25 05 03 Nedergaard J.
87 25 40 25 Kaltværksvej 8
87 25 40 67 Langhoff K.
87 25 42 42 Hjørringgaard J.
87 25 48 55 Terkelsen C.J.
87 25 49 10 Nielsen S.
87 25 49 16 Dansk Carport System A/S
87 25 78 25 Rasmussen A.
87 26 30 00 Kiefer M.J.
87 26 40 50 Sigurdsson H.
87 26 70 12 Koncept Bolig A/S
87 26 70 20 Jensen C.M.
87 27 02 70 Erhvervsarkivet
87 27 99 11 Starco Europe A/S
87 28 22 00 Advokatfirmaet v. Kim Mouritsen
87 28 60 00 Århus D.
87 28 88 00 Fenrishus
87 30 00 00 Cadesign Form A/S
87 30 00 05 Dc Travel ApS
87 30 00 08 Rs Industri A/S
87 30 00 09 Q-Sound
87 30 00 10 Ohrt M.H.
87 30 00 15 Nørgaard T.
87 30 00 18 Jensen B.
87 30 00 20 Siemming E.
87 30 00 33 Kabus A.
87 30 00 39 Kofoed S.
87 30 00 40 Nissen A.K.
87 30 00 42 Rasmussen C.
87 30 00 44 Mikkelsen R.N.
87 30 00 45 Bagge C.
87 30 00 48 Moustgaard M.H.
87 30 00 55 Villumsen S.B.
87 30 00 57 Boye N.
87 30 00 63 Dyrgaard M.
87 30 00 75 Lynfabrikken
87 30 00 95 Nyk Group Danmark, Filial Af Nyk Group Europe , England LTD.
87 30 01 01 Jørgensen M.
87 30 01 02 Flarup J.
87 30 01 03 Klastrups A/S
87 30 01 06 Oil & Vinegar
87 30 01 14 Transform ApS
87 30 01 20 Laursen D.
87 30 01 22 Realgruppen Holding ApS
87 30 01 27 Jørgensen 8.
87 30 01 33 Afsa
87 30 01 35 Games Stores Group Denmark
87 30 01 46 Uhd M.
87 30 01 55 Würtz O.
87 30 02 00 Jensen T.
87 30 02 04 Art Shop
87 30 02 08 Alaouie A.
87 30 02 18 International Starch Inst
87 30 02 22 International Starch Inst
87 30 02 30 Karstoft A.
87 30 02 33 Hudplejeinstituttet
87 30 02 40 Jensen Claus Arkitektfirma MAA/PAR
87 30 02 46 Emdal J.
87 30 02 51 Nielsen T.L.
87 30 02 52 International Starch Inst
87 30 02 55 Eriksen D.M.
87 30 02 80 Gate 58 ApS
87 30 03 00 Lind Capital A/S
87 30 03 01 Koefoed M.J.
87 30 03 07 Aktieselskabet Tjelsproget. Dk
87 30 03 10 Sommerlunds.dk Byggningsrådgivning ApS
87 30 03 13 Van Doorn Parts Supply B.V.
87 30 03 18 Hansen T.S.
87 30 03 19 Vestergaard R.
87 30 03 22 Bodholt D.
87 30 03 33 Look4fashion 1/S
87 30 03 40 Aktieselskabet Tjelsproget. Dk
87 30 03 73 Jakobsen T.
87 30 03 74 Kristensen P.
87 30 03 83 Bønnelycke Arkitekter Aps
87 30 03 88 Rolighed L.
87 30 03 90 Aktieselskabet Tjelsproget. Dk
87 30 04 00 JaHallo Aps
87 30 04 01 Bertelsen A.M.
87 30 04 07 Bertelsen A.M.S.
87 30 04 08 Rasmussen M.S.B.
87 30 04 39 Nielsen M.
87 30 04 43 Hemmingsen A.
87 30 04 56 Laursen L.
87 30 04 94 Metabracive Dk
87 30 05 03 Boyj Invest A/S
87 30 05 06 Oil & Vinegar
87 30 05 08 Thygesen L.
87 30 05 22 Vennekilde J.
87 30 05 29 Manz'Art
87 30 05 30 Holmstrøm N.E.
87 30 05 59 Christensen C.H.
87 30 05 60 Hansen M.
87 30 05 66 Bingo Foto
87 30 05 79 Manz'Art
87 30 06 06 Jørgensen S.
87 30 06 08 Christansen R.
87 30 06 18 Videbæk P.
87 30 06 26 Malmgaard L.
87 30 06 29 Weihrauch L.
87 30 06 40 Emmerys kolonial og kafferisteri
87 30 06 42 Holt J.
87 30 06 46 Pedersen J.
87 30 06 75 Pedersen M.
87 30 07 14 Møller S.D.B.
87 30 07 16 Hedelund O.
87 30 07 25 Rasmussen S.B.
87 30 07 40 Jensen P.
87 30 07 47 Change-City Vest Brabrand
87 30 07 50 Salon Scandinavien
87 30 07 75 Chora Software Design
87 30 07 77 Internationalize.DK
87 30 07 97 Pedersen L.
87 30 08 03 Kile
87 30 08 05 Laursen Møbler
87 30 08 08 Åby Murer & Entreprenør
87 30 08 31 Rasmussen T.B.
87 30 08 36 Laursen Møbler
87 30 08 37 Profil Optik A/S
87 30 08 40 Sørensen A.K.
87 30 08 41 Kjær S.
87 30 08 55 Jensen K.
87 30 08 60 Qvesehl L.
87 30 08 70 Klinik For Tand-Mund - Og Kæbekirurgi Prismet 1/S
87 30 08 77 Sejr Niels Peter
87 30 08 94 Hansen M.U.
87 30 09 09 Marketing Danmark ApS
87 30 09 49 International Starch Inst
87 30 09 59 Vørth S.
87 30 09 67 Mt Højgaard A/S
87 30 09 92 Jensen M.R.
87 30 10 00 Mercuri Urval A/S
87 30 10 80 Falckenberg F.
87 30 10 86 Nielsen R.B.
87 30 10 87 Frankeringsmaskine/Dankortterminal
87 30 10 88 Dehn B.
87 30 11 00 Utzon Torben Revision ApS
87 30 11 03 Ali F.W.
87 30 11 20 Henriksen M.S.
87 30 11 70 Rådgivningscafé Aros
87 30 12 08 Århus Byhistoriske Fond
87 30 12 40 Lightyears A/S
87 30 13 00 Nuppenau Aps
87 30 13 30 Purup Søren A/S
87 30 13 38 Egtved K.
87 30 13 60 Bbc Chartering & Logistic Dk Aps
87 30 13 70 Danmark E.
87 30 14 14 Prosa-EDB Fagets Fagforening
87 30 14 20 Halgreen L.M.
87 30 16 00 Hansen T.M.
87 30 16 16 Kristensen S.M.
87 30 17 00 Østergaard M.
87 30 17 05 Pedersen A.
87 30 17 65 Jeppesen L.D.
87 30 17 70 Roomshop.ApS
87 30 18 00 Medlaedge:Cia Denmark A/S
87 30 22 00 Ingeniørhøjskolen I Århus
87 30 27 30 Århus Tekniske Bibliotek
87 30 28 00 Envision Reklamebureau A/S
87 30 30 03 Langhøj F.
87 30 30 06 Jørgensen A.R.
87 30 30 12 Risskjær F.
87 30 30 14 Eskildsen L.
87 30 30 17 Wittrup M.
87 30 30 20 Knudsen K.
87 30 30 22 Risskjær F.
87 30 30 23 Simonsen M.
87 30 30 27 Mathiasen I.
87 30 30 31 Mentor Graphichs Development
87 30 30 33 Andersen R.D.
87 30 30 35 Sharif S.M.
87 30 30 44 Roug H.P.
87 30 30 49 Juncker H.B.
87 30 30 51 Glerup K.
87 30 30 55 Team Ship A/S
87 30 30 63 Kilic H.
87 30 30 71 Jepsen M.
87 30 30 82 Esprit Bruuns Galleri
87 30 30 83 Hausmann G.
87 30 30 84 Hausmann G.
87 30 30 90 Vagtgruppen
87 30 30 96 Vagn Larsen
87 30 30 97 Scriver E.
87 30 31 00 Fjerring S.
87 30 31 01 Chronografisk
87 30 31 03 Lasertryk
87 30 31 05 Mosegaard T.
87 30 31 06 Laursen K.W.
87 30 31 14 Schack S.P.
87 30 31 30 Mindforce
87 30 31 32 Ortopædiklinikken Lystrupvej
87 30 31 40 Spar Nord Bank A/S
87 30 31 60 Fogt G.
87 30 31 70 Svith Søren
87 30 32 02 Dyrrebæk P.
87 30 32 08 Wistoft B.
87 30 32 25 Mortensen S.
87 30 32 60 Lydolff H.H.
87 30 32 86 Aart Architects A/S
87 30 32 90 Mathiasen B.S.
87 30 32 97 Sørensen O.J.
87 30 32 98 Christensen L.B.
87 30 33 02 Danweb Aps
87 30 33 03 Ungferie
87 30 33 11 Christensen F.
87 30 33 22 Haseen N.
87 30 33 30 Pedersen J.S.
87 30 33 34 Rønning C.D.
87 30 33 38 Khouri R.
87 30 33 57 Aros Aarhus Kunstmuseum
87 30 33 63 Ci Trading
87 30 33 78 Poulsen A.
87 30 34 03 Lasertryk. Dk
87 30 34 17 Jensen H.K.
87 30 34 29 Cebra Arkitekter Maa A/S
87 30 34 39 Cebra
87 30 34 41 Boye N.
87 30 34 45 Lofina
87 30 34 78 Comconsult 1/S
87 30 34 86 Graziani J.
87 30 35 00 Matchware A/S
87 30 35 01 Matchware A/S
87 30 35 33 Kamille Blomster
87 30 35 41 Petersen S.B.
87 30 35 59 Århus Kommune .
87 30 35 60 Carsten Frentz Production Aps
87 30 35 61 Carsten Frentz Production Aps
87 30 36 00 Kabell E.M.
87 30 36 01 Karaman Z.
87 30 36 06 Bechsgaard Ilona
87 30 36 30 Kwp Adm
87 30 36 35 Haurvig L.
87 30 36 45 Get Through Power Aps
87 30 36 46 Get Through Power Aps
87 30 36 60 Innovisio I/S
87 30 36 63 Metabrasive Ltd
87 30 36 66 Center For Specialundervisning For Voksne
87 30 36 70 Innovisio
87 30 37 00 Atech
87 30 37 10 Hougaard S.
87 30 37 28 Olsen J.
87 30 37 34 F Tech Aps
87 30 37 38 F Tech Aps
87 30 37 39 F Tech Aps
87 30 38 00 Shjøt Tyge Arkitektfirmaet
87 30 38 02 Mannov A/S
87 30 38 06 Torp J.
87 30 38 32 Gd Århus Aps
87 30 38 33 Andersen S.
87 30 38 35 Christensen A.
87 30 38 37 Mahdi A.S.
87 30 38 88 SILVAN Aarhus
87 30 39 04 Fenger L.J.
87 30 39 21 Nyboe R.
87 30 39 30 Olsen Hans
87 30 39 39 Kognitiv Udvikling ApS
87 30 39 59 Eriksen T.L.G.
87 30 39 80 Pedersen T.
87 30 40 40 Hjælpeordningen Center for
87 30 40 70 Marius Pedersen A/S
87 30 41 80 Erhvervsgruppen Administration
87 30 45 00 Amplex Nordic ApS
87 30 53 00 Møller C.F. Arkitektfirmaet A/S
87 30 60 00 AarhusKarlshamn Denmark A/S
87 30 66 00 ARoS Aarhus Kunstmuseum
87 30 66 50 Art Restaurant
87 30 70 40 Katolsk Kirke
87 30 77 77 Scanad Udviklingsbureau A/S
87 30 80 00 FAA Holding A/S
87 30 80 50 Cargo Service A/S
87 30 80 60 Combi Spedition A/S
87 30 81 00 Cargo Service A/S
87 30 82 50 Dansk Tally & Kontrolskab A/S
87 30 83 00 Århus Festuge
87 30 84 00 Dansk Bjergning Og Bugsering A/S
87 30 85 50 Frie Funktionærer
87 30 89 89 Patraventure ApS
87 30 90 00 Dig Driftregion Øst
87 30 90 30 Lægekredsforeningen For Århus Amt
87 30 91 91 Dansk Socialrådgiverforening
87 30 92 00 Skov Larsen Guldsmed A/S
87 30 93 00 Pluss Leadership A/S
87 30 95 00 Epinion A/S
87 30 95 90 Aact Aps
87 30 97 30 idworks kommunikationsdesign A/S
87 30 97 40 Laros A/S
87 30 97 70 Nordalim A/S
87 30 97 97 VoxHall
87 30 98 00 Simpatico A/S
87 30 99 20 EDC Aros
87 30 99 30 EDC Erhverv Poul Erik Bech
87 30 99 70 Nordistic.A/S
87 31 01 01 Cameleon Reklamebureau I/S
87 31 01 71 Den Jyske Sparekasse
87 31 01 90 Digitalis Internet Aps
87 31 02 10 Josefsen M.
87 31 02 22 Privatplejen ApS
87 31 02 40 Vikargruppen Danmark
87 31 03 33 Globen Flakket Cafe og Restaurant
87 31 06 66 VolsenHandicapCentret
87 31 08 00 Brask Thomsen, Advokatfirmaet
87 31 08 80 Digitalis Internet ApS
87 31 09 09 Aalund
87 31 09 10 Arkitektforbundet
87 31 09 90 Kimik It A/S
87 31 10 26 Jensen M.
87 31 10 30 Faktor X Reklamebureau Aps
87 31 11 00 Deichmann Advokatfirma
87 31 11 23 Smt Design Aps
87 31 14 48 Århus I.
87 31 20 00 Mejeriforeningen
87 31 21 40 Mejerienes Skolemælksordning
87 31 41 41 Fjordbank Mors A/S
87 31 41 42 Fjordbank Mors A/S
87 31 42 50 BUPL Århus Kommune
87 31 42 90 Jacobs Fællesadministration
87 31 43 00 Jensens Kurser A/S
87 31 44 00 Bascon A/S
87 31 46 00 Handicapbusser Center Vest ApS
87 31 47 00 ZAP-in Kontorsupermarked Adm.
87 31 47 11 ZAP-in Kontorsupermarked A/S
87 31 48 28 3xn A/S
87 31 48 48 3xn A/S
87 31 50 10 Visit Aarhus Velkomstcenter
87 31 50 50 Skadestuevisitationen
87 31 50 70 DTZ Egeskov & Lindquist A/S
87 31 64 29 Tommy Hilfiger, Magasin Århus
87 31 64 67 Dyrberg/Kern Magasin Århus A/S
87 31 64 75 Emmerys
87 31 68 00 Aarhus Arkitekterne A/S
87 31 69 69 Danske Trælast Datacenter A/S
87 31 74 00 Tschudi Logistics
87 31 75 10 Cross Cafe Og Restaurant
87 31 76 00 Modtryk ApS
87 31 82 00 Kvickly Bruuns Galleri
87 31 82 40 Estate Mæglerne Susanne Mørkved
87 32 01 00 Scandic Hotel Plaza Århus
87 32 01 67 Brazil Restaurant
87 32 10 80 Tf Invest A/S
87 32 11 00 Sparekassen Kronjylland, Skt. Pauls afdeling
87 32 12 00 Containerships Ltd Oy
87 32 12 20 Kaae Gruppen A/S
87 32 12 50 Clemens Advokater Advokatfirmaet
87 32 13 00 Sparekassen Kronjylland, Århus City Privat
87 32 13 10 Sparekassen Kronjylland, Århus City.Erhverv
87 32 14 00 Magnus Informatik A/S
87 32 14 44 Ferdinand Hotel Og Brasseri
87 32 17 00 Hrg Denmark Filial Af Hogg Robinson Nordic Ab Sveri
87 32 18 00 Plougmann & Vingtoft A/S
87 32 18 80 Teleafdeling 8
87 32 19 00 N. P. Administration Århus Aps
87 32 19 19 Radiator Film ApS
87 32 19 99 Kochs N. skole
87 32 21 13 Landsforeningen Af Menighedsrådsmedlemmer
87 32 22 66 Billetkontoret Turoperatør
87 32 22 72 Rejsecafeen
87 32 24 20 Jacob's Bar BQ
87 32 25 00 Vuc Århus
87 32 27 00 Økologisk Landsforening
87 32 28 00 Aarhus Marketing ApS
87 32 30 00 DNA Technology A/S
87 32 32 32 NIRAS A/S
87 32 32 34 Niras Konsulenterne Århus
87 32 33 33 Niras Konsulenterne Århus
87 32 34 00 Holdingselskabet Af 29/3-04 Aps
87 32 39 00 Cad - People Aps
87 32 42 52 Bolig Ejendomsadministration ApS
87 32 44 00 Dir A/S
87 32 50 00 Js World Media A/S
87 32 54 00 Lær Dansk Århus
87 32 57 00 Beierholm - Statsautoriseret Revisionspartnerselskab
87 32 72 72 Excellent Match Talentor
87 32 75 00 Tang Krogh Ejendomme
87 32 77 00 Dma - Dansk Markedsanalyse
87 32 86 05 Nybolig Bruuns Bro Lejligheder I/S
87 32 87 00 New Musik
87 32 87 87 Trifork It Software A/S
87 32 87 88 Trifork It Software A/S
87 32 90 00 Boyum It A/S
87 33 10 00 +Plus Paint A/S
87 33 10 20 Thomsen Brdr. Automobiler a/s
87 33 10 50 Boligselskabernes Landsforening
87 33 11 00 Crecea A/S
87 33 12 00 Nd Revision Århus Registreret Revisionsanpartsselskab
87 33 12 40 Kontor V.
87 33 13 00 Stensagerskolen
87 33 13 70 Stenagerskolen
87 33 14 00 Dansam Revision ApS
87 33 15 33 Bageskovgård
87 33 18 10 Kollektivet
87 33 18 20 Århus Kommune
87 33 19 00 Stefanshjemmet
87 33 31 00 Lokalcenter Søholm
87 33 33 33 Circuit Electrix A/S
87 33 37 77 American Auto Århus A/S
87 33 39 99 Edc Mæglerne Jan Larsen A/S
87 33 44 00 Pedersen N.J.V.
87 33 44 33 Nuppenau Aps
87 33 44 40 Dansk Dyreværn Århus
87 33 44 88 Crescendo A/S
87 33 55 88 Cci Europe A/S
87 33 64 00 Amdocs Advertising And Media Emea Aps
87 33 65 00 Kvickly Tranbjerg
87 33 66 99 Scanprint A/S
87 33 68 80 Plejeboligerne Husumvej
87 33 80 00 Nordea Finans Danmark A/S
87 33 83 00 Comfortworld Aps
87 33 84 33 Moller & Company A/S
87 33 84 38 Hjorth M.
87 33 88 00 3M A/S
87 33 89 00 Hoskov-Kollegiet
87 33 89 89 Moller & Company A/S
87 34 00 02 Det Boligsociale Fællessekretariat
87 34 00 07 Svane - Service
87 34 00 08 Mv Service
87 34 00 12 Andersen C.
87 34 00 22 Lund G.
87 34 00 25 Worsøe Å.
87 34 00 50 Låsepartner BC Århus
87 34 00 57 Låsepartner Bc A/S
87 34 00 64 Trankjær K.
87 34 00 67 Th - Gruppen
87 34 00 69 Fasman A.
87 34 00 75 Ditmer A/S
87 34 00 77 Th - Gruppen
87 34 00 86 Tei T.M.
87 34 00 87 Nielsen J.
87 34 00 88 Dalgaard A.
87 34 00 99 Sannes Klip
87 34 01 23 Hoffmann K.
87 34 01 24 Hofmann K.
87 34 01 29 Weiss S.M.
87 34 02 00 FORCE Technology
87 34 02 20 Pedersen B.E.
87 34 02 21 Optik Hallmann
87 34 02 22 Klyngehusene
87 34 02 60 Forsikringsmæglerne Larsen & Co ApS
87 34 02 77 Etc Europe Ltd .
87 34 02 99 Agf
87 34 03 05 Rasmussen Bjarne Hammer
87 34 03 20 Jps Clemens A/S
87 34 03 22 Sharstone Pizza
87 34 03 50 Bundgaard L.
87 34 03 60 Jensen L.B.
87 34 03 63 Andersen K.
87 34 03 66 Dansk Administrations Center A/S
87 34 03 93 Head Of Project Managers Claus Studsgaard
87 34 04 00 Detail-Link Aps
87 34 04 01 Kjærgaard F.
87 34 04 10 Raben A.
87 34 04 14 Hasselgren S.B.
87 34 04 28 Madsen J.
87 34 04 58 Hansen J.B.
87 34 04 61 Madsen 8.
87 34 04 64 Thybo K.
87 34 04 72 Henriksen T.
87 34 04 79 Andersen M.H.
87 34 04 84 Bechmann M.
87 34 04 93 Anchevskis E.
87 34 05 16 Thomsen S.
87 34 05 20 Rasmussen K.
87 34 05 22 Skovgaard P.
87 34 05 24 Larsen L.M.
87 34 05 31 Boligkonsulenterne Danmark A/S
87 34 05 40 Fog T.
87 34 05 99 Jensen E.
87 34 06 00 Danish Management A/S
87 34 06 33 Combinvest Århus
87 34 06 52 Hansen J.
87 34 06 62 Aaberg L.
87 34 07 06 Langenæs Handicapcenter
87 34 07 11 Sahin E.
87 34 07 14 Walde M.
87 34 07 24 Jensen M.S.
87 34 07 55 Hermansen Claus Arkitektfirma
87 34 08 21 Akva-2000 Fritids - Og Ungdomsklub
87 34 08 23 Kalmeyer N.
87 34 08 30 Glocare Collection
87 34 08 32 Rasmussen Lars
87 34 08 34 Kirkensgaard K.
87 34 08 50 Schou-Hansen F.
87 34 08 88 Chapter 4 Translation Aps
87 34 09 01 Schou-Pedersen P.E.
87 34 09 09 Dansk Audio Teknik Prof
87 34 09 13 Friis G.
87 34 09 20 Holm Kristensen P.
87 34 09 21 Akva-2000 Fritids - Og Ungdomsklub .
87 34 09 29 Jensen K.
87 34 09 82 Bertelsen E.M.
87 34 09 87 Houen B.
87 34 10 18 Rasmussen F.L.
87 34 10 30 Indigo 2
87 34 10 32 Hansen F.
87 34 10 36 Amsinck C.
87 34 10 87 Jansson A.
87 34 10 88 Kromann J.
87 34 10 98 Kromann J.
87 34 11 06 Christensen M.
87 34 11 07 Martinsen Søren
87 34 11 11 Krabbe M.
87 34 11 12 Steg T.J.
87 34 11 19 Bebber M.
87 34 11 22 Skjoldager F.
87 34 11 27 Yde K.
87 34 11 43 Hansen T.
87 34 11 44 Dorph-Petersen K.
87 34 11 54 Middelhede O.L.
87 34 11 60 Buhl E.
87 34 11 77 Stadion Fysioterapi
87 34 11 84 Larsen F.W.
87 34 11 87 Holdt-Nielsen T.
87 34 11 95 Thorup G.
87 34 11 99 Bertelsen Michael og Tanja Busack Pedersen
87 34 12 03 Jenner H.
87 34 12 09 Christiansen L.A.
87 34 12 20 Hutters P.J.S.A.
87 34 12 27 Sivertsen K.
87 34 12 34 Aagaard E.
87 34 12 37 Anne-Lise Sloth Andersen/Kurt Als
87 34 12 38 Christensen J.
87 34 12 51 Mikkelsen I.
87 34 12 70 Bøving E.
87 34 13 02 Petersen E.V.
87 34 13 05 Gøtzsche J.P.
87 34 13 15 Heldaripour M.
87 34 13 19 Isdn2 -C310
87 34 13 31 Multihouse It-Partner Support
87 34 13 34 Multihouse It-Partner A/S
87 34 13 45 Kjerulf & Partnere A/S
87 34 13 50 Andreasen P.
87 34 13 87 Nielsen A.V.
87 34 14 04 Lorentsen B.
87 34 14 09 Sørensen A.G.
87 34 14 53 Poulsen M.A.
87 34 14 54 Johansen A.
87 34 14 71 Kjeldsen C.
87 34 14 74 Meyers By Else Thordahl Meyer
87 34 14 94 Schaumburg-Müller H.
87 34 14 98 Nielsen E.
87 34 15 05 Haven J.
87 34 15 15 Telekæden Viby A/S
87 34 15 73 Thomsen B.
87 34 16 07 Holmen P.
87 34 16 15 Telekæden Viby A/S
87 34 16 17 Konradsen J.
87 34 16 30 Inspektørkontor
87 34 16 33 Abrahamsen H.
87 34 16 61 Børgekok Vuc
87 34 16 88 Sørensen M.
87 34 17 17 SAHL Arkitekter A/S
87 34 17 62 Holm J.
87 34 17 74 Knudsen J.
87 34 18 18 Storgaard T.
87 34 18 28 Hove R.
87 34 18 40 Frandsen B.L.
87 34 18 82 Kristensen H.
87 34 19 02 Jeppesen C.
87 34 19 03 Ørum R.
87 34 19 19 Storgaard T.
87 34 19 34 Lundgaard L.F.
87 34 19 38 Christensen C.
87 34 19 45 Falstie-Jensen T.
87 34 19 66 Christensen M.A.A.A.B.
87 34 19 77 Bab M.B.
87 34 19 96 Tormvig E.
87 34 19 99 Andersen Jens Bech
87 34 22 20 Sundhed & Omsorgundervisningsafd.
87 34 22 98 Butikslederen
87 34 24 60 Stensagergården
87 34 26 00 Jysk El-teknik A/S
87 34 28 05 Hybel M.
87 34 31 00 Martin Shipping A/S
87 34 34 34 Advokatanpartsselskabet THH
87 34 34 70 Maiborn Sko
87 34 35 36 Jypa A/S
87 34 37 00 Ungecenter Eghøj
87 34 40 52 Aaby Sogns Menighedsråd
87 34 40 53 Aaby Sogns Menighedsråd
87 34 40 55 Aaby Sogns Menighedsråd
87 34 40 58 Åbyhøj og Gl. Åby Kirker, kirketjener
87 34 41 41 Boligforeningen Århus Omegn
87 34 42 03 Fisker J.
87 34 42 44 Hermansen P, VVS Firma A/S
87 34 44 44 Info Data
87 34 44 54 Ditmer A/S
87 34 48 00 Hummel A/S
87 34 49 00 Threk Nordic Aps
87 34 55 22 Syscom
87 34 55 55 INCUBA Science Park A/S
87 34 56 20 Webbook
87 34 56 34 Lacto Foods
87 34 58 00 Schouw & CO. A/S
87 34 58 90 Østjysk Innovation A/S
87 34 59 25 Johansen S.
87 34 59 99 Bisp H.
87 34 62 00 Arbejdsmarkedscenter Syd
87 34 64 01 Bcd Travel Denmark A/S
87 34 64 11 Bcd Travel Denmark A/S
87 34 65 00 Sparekassen Hobro Viby afdeling
87 34 66 00 Arkitekter Ingeniører d.a.i.
87 34 66 30 Dai Gruppen A/S Christensen og Hofmeister
87 34 67 05 Celltech - Harring A/S
87 34 68 28 Bredana Systemudvikling A/S
87 34 70 01 Sørensen J.G.
87 34 70 80 Skandinavisk Båndkompagni A/S
87 34 77 34 Pro - Talk. Dk
87 34 77 70 Sundsnack Aps
87 34 77 77 Wodor Group
87 34 79 00 Kvickly Viby J.
87 34 80 00 Viby Amtsgymnasium og Hf
87 34 81 00 Denmark X
87 34 88 00 Behandlingshjemmet Bøgholt
87 34 88 88 Scan - Choco A/S
87 34 91 11 Gensam Data A/S
87 34 92 30 Danmarks Pædagogiske Universitet
87 35 70 10 Christensen L.R.
87 35 78 11 Ap Statsautoriserede Revisorer
87 36 00 01 Hedeskov Holding Aps
87 36 00 02 Olsen H.

36 00 08 Schiøtz-Christensen B.
36 00 11 Frisør Ti Design
36 00 12 Luk T.
36 00 13 Rechendorff K.
36 00 14 Smith A.L.
36 00 16 Kashani M.
36 00 20 Thim T.
36 00 22 Nørup M.
36 00 25 Christensen M.E.
36 00 31 Bustnes C.B.L.
36 00 37 Fitnessmaster
36 00 40 Nygaard L.
36 00 50 Harate M.
36 00 60 Jørgensen A.E.
36 00 65 Jensen H.B.
36 00 68 Pedersen H.
36 00 69 Marcmann P.
36 00 71 Møller H.
36 00 84 Steenstrup K.
36 00 87 Rasmussen S.R.
36 00 92 Andersen H.O.S.
36 00 97 Heessels M.
36 01 01 Nøregaard K.
36 01 06 Huusom's Bageri
36 01 11 Hvirvelkjær Ebbe
36 01 13 Rasmussen J.M.
36 01 20 Nielsen A.G.
36 01 52 Audioexperts
36 01 53 Bilsgaard M.
36 01 56 Gottschalck J
36 01 58 Laursen B.S.
36 01 64 Maan E.
36 01 77 Fotex 2223
36 01 80 City 1 Århus ApS
36 02 10 Økonomi Centeret
36 02 50 Dansk Ungdomsferie
36 02 66 Kjærgaard M.
36 02 80 Stentor A/S
36 03 01 Andersen B.H.
36 03 02 Hansen H.
36 03 03 Fair Partner ApS
36 03 12 Jørgensen M.
36 03 19 Gundelach S.
36 03 21 Widahl O.
36 03 28 Nielsen N.
36 03 36 Skriver A.J.
36 03 43 Munk H.
36 03 50 Andersen B.
36 03 53 Wraae I.
36 03 55 Stenlid K.K.
36 03 70 Henriksen K.
36 04 00 Færch T.L.
36 04 02 Aslak H.S.
36 04 04 Ebberup H.
36 04 08 Hansen U.H.T.S.
36 04 09 Borg K.H.
36 04 10 Laursen H.
36 04 11 Christensen C.
36 04 14 Ventipart
36 04 24 Ventipart
36 04 26 Bak M.
36 04 38 Foss Mette
36 04 46 Boligbetyggelse Ny Moesgaard Elevator
36 04 60 Åndersen P.
36 04 68 Lindegaard C.
36 05 04 Mosegaard J.B.
36 05 08 Viegas C.M.C.
36 05 12 Skytte Hanne
36 05 16 Ladefoged S.
36 05 19 Møller A.M.
36 05 21 Jespersen B.
36 05 22 Schwennesen C.
36 05 36 Jørgensen M.
36 05 45 Jensen L.V.
36 05 57 Brockhoff A.G.L.
36 05 70 Illingworth I.
36 05 75 Audioexperts
36 05 94 Høyrup T.
36 06 00 Lundholm L.
36 06 18 Weis M.
36 06 24 Clausen K.
36 06 26 Jensen T.F.
36 06 27 Dose C.
36 06 31 Nielsen K.S.
36 06 34 Olesen M.
36 06 64 Schmidt M.R.
36 06 69 Hansen B.
36 06 70 Iversen L.S.
36 06 71 Nielsen J.R.
36 06 80 Bach J.
36 06 85 Attermann Jørn
36 06 87 Kristensen H.
36 07 01 Strange F.
36 07 05 Guldbrandsen K.
36 07 07 Dombrowski I.
36 07 23 Werks Grafiske Hus A/S
36 07 36 Soriano E.F.
36 07 55 Stybvig T.
36 07 60 Kirchner P.
36 07 61 Ochsner H.
36 07 70 Thomsen M.S.
36 07 71 Hinrichsen B.
36 07 74 Højbjerg Hus og Have
36 07 87 Holger Schöer / Hsc
36 07 97 Hansen H.T.
36 08 04 Ørhøj K.
36 08 34 Topcan Holding Aps
36 08 36 Hansen T.K.
36 08 48 Zaphir Webdesign
36 08 66 Lauridsen E.
36 08 91 Lille M.
36 08 98 Ramsbøl A.
36 09 01 Konceptit Aps
36 09 06 Brandt A.
36 09 09 Skelager Lokalcenter
36 09 26 Knudsen B.V.
36 09 28 Sørensen C.H.
36 09 35 Na Katrinebjerg Aps
36 09 60 Overbeck M.
36 09 70 Pedersen M.
36 09 75 Kelp T.T.
36 09 80 Benditsen S.H.
36 09 81 Bilchert-Toft P.
36 09 84 Eriksen K.
36 09 86 Egede T.
36 09 97 Henriksen A.
36 10 05 Brogaard P.
36 10 08 Pedersen M.V.
36 10 11 Team Vester Holding
36 10 12 Lorenzen M.
36 10 13 Keller F.
36 10 24 Eriksen J.
36 10 30 Astanehdoost P.
36 10 33 Kristoffersen K.
36 10 35 Buchhave J.
36 10 45 Johansen M.T.O.
36 10 60 Balle Anders og Helle
36 10 66 Knudsen T.
36 10 70 Vandsted A.
36 10 72 Keller F.

87 36 10 84 Nielsen K.
87 36 10 86 Pagh A.
87 36 10 93 Lind N.G.
87 36 10 94 Weinhard J.
87 36 10 95 Nielsson O.
87 36 11 11 Randelshofer M.
87 36 11 12 Sten B.K.
87 36 11 15 Madsen M.
87 36 11 22 Kjærgaard J.K.
87 36 11 25 Petersen K.
87 36 11 28 Mikkelsen E.S.
87 36 11 33 Stjernholm K.
87 36 11 39 Lyngbøl M.
87 36 11 47 Jönsson B.
87 36 11 79 Benthin L.
87 36 11 81 Andersen M.
87 36 11 96 Hilmar A.L.
87 36 11 99 Bendixen M.
87 36 12 06 Valeur J.S.
87 36 12 10 Factum2 Aarhus
87 36 12 12 Damtoft L.
87 36 12 13 Holm L.F.
87 36 12 39 Meyer A.
87 36 12 59 Kristiansen P.D.
87 36 12 61 Videncentret For Landbrug
87 36 12 75 Infohelp
87 36 12 87 Marie A.
87 36 13 10 Aaen Bjarne Revisionsfirmaet A/S
87 36 13 31 Driftsområdet For Socialpsykiatri Socialforv.
87 36 14 30 Arthrocare Scandinavia Aps
87 36 15 00 Frugt Karl Engros Aps
87 36 16 50 Nielsen T.
87 36 17 17 Tamu-Center Århus
87 36 18 03 Sport Outlet Århus
87 36 18 50 Horisont
87 36 19 66 Center for sundhed og træning (Århus)
87 36 20 00 Tamaco Aktieselskabet
87 36 20 70 Lydrommet Danmark Aps
87 36 21 21 Euromaster
87 36 24 60 Euro-Vent ApS
87 36 24 70 Hss Consulting
87 36 24 90 Alfast Tape Med Tryk A/S
87 36 31 00 Johnson Controls Denmark Køleteknik
87 36 61 00 Handelsfagskolen
87 36 70 00 Johnson Controls Denmark Aps
87 36 80 40 Kunstforeningen
87 36 81 00 Trojborg, Lokalcenter
87 36 85 00 Lokalcentret Abildgården
87 36 86 00 Motron A/S
87 36 98 50 Inco Fællesindkøb A.M.B.A
87 36 99 00 Horticoop Scandinavian A/S
87 37 00 05 Freiberg-Hansen K.
87 37 00 19 Holst A.
87 37 00 33 Mortensen T.B.
87 37 00 47 Petersen A.
87 37 00 57 gamestop
87 37 00 60 Sørensen L.B.
87 37 00 61 Jørgensen M.
87 37 00 66 Andersen S.M.
87 37 00 67 Kristensen S.D.
87 37 00 76 Valbøll K.M.
87 37 00 79 Højvang P.
87 37 00 80 Lihn T.B.
87 37 00 82 Banke B.
87 37 00 97 Grønskov N.
87 37 00 99 Brøndum B.
87 37 01 01 Wilsky M.
87 37 01 11 EDU TECH ApS
87 37 01 42 Appelquist J.
87 37 01 43 Simonsen M.
87 37 01 66 Lorenzen Niels E
87 37 01 87 Jørgensen P.R.
87 37 02 03 Dit Putterkammer Århus Nord A/S
87 37 02 07 Mortensen B.D.
87 37 02 12 Ry-Lassen P.
87 37 02 18 Mazanti R.
87 37 02 22 Bruun H.
87 37 02 23 Majdell-Pedersen J.
87 37 02 37 Jensen B.L.
87 37 02 76 Frankeringsmaskine/Dankortterminal
87 37 02 77 Elevator Alarm
87 37 02 92 Nielsen T.L.
87 37 03 01 Jensen R.
87 37 03 08 Nygaard C.
87 37 03 23 Lønnqvist T.
87 37 03 73 Rogmanns P.
87 37 03 90 Pedersen B.
87 37 04 03 Ejsing M.
87 37 04 32 Tdc Poul Erik Petersen
87 37 04 49 Olsen K.
87 37 04 71 Levisen J.
87 37 04 74 Navicon A/S
87 37 05 10 Bjørnbak C.
87 37 05 28 Container Leasing A/S
87 37 05 55 Bjerring B.
87 37 06 21 Henze E.
87 37 06 47 Rasmussen B.W.
87 37 06 49 Tdn
87 37 07 04 Jensen V.D.
87 37 07 33 Pedersen A.
87 37 07 40 Andersen H.D.
87 37 07 47 Qwasmi W.
87 37 07 58 Jonsson L.R.
87 37 07 67 Nordby B.
87 37 07 77 Andersen H.D.
87 37 07 78 Matas Tranbjerg Centeret
87 37 07 97 Dybdal J.
87 37 08 72 Canlkova L.
87 37 08 86 Madsen N.O.
87 37 11 13 Pedersen A.
87 37 21 00 Multi Wine A/S
87 37 27 71 ITB.dk A/S
87 37 38 39 Finn Allan Eriksen Automobiler A/S
87 37 40 00 Q - Stilladsservice Aps
87 37 40 10 Selam Friskole
87 37 40 30 Vvs-Shoppen.dk
87 37 46 00 Cash M.
87 37 53 53 Ditec Danmark A/S
87 37 55 44 El-li Tape/tryk A/S
87 37 55 55 Chr Østergaard I/S
87 37 60 20 Andersen A.
87 37 60 30 Pedersen K.
87 37 60 54 Markvart H.
87 37 60 60 Staneva K.
87 37 60 67 Ncnp Aps
87 37 62 04 Sender K.
87 37 62 55 Process Cleaners A/S
87 37 62 62 Asmussen M.
87 37 62 78 Tjørnholm L.
87 37 62 79 Hansen-Pu Lars Erhverv Pnc

87 37 63 11 Nielsen J.
87 37 64 00 Oi - Electric A/S
87 37 64 61 Asving H.
87 37 66 01 Andersen K.
87 37 66 66 Jørgensen T.
87 37 66 67 Bødker I.
87 37 66 79 Sørensen I.F.
87 37 67 04 Tech Inno ApS
87 37 67 07 Nielsen R.
87 37 67 30 Højbjerg Fitness
87 37 67 37 Petersen S.
87 37 67 69 Skovhus L.
87 38 00 00 Mikkelsen K.
87 38 00 17 Jensen J.L.N.
87 38 00 25 Vestergaard S.
87 38 00 29 Trusbak L.
87 38 00 44 Alpha Care Teknik
87 38 00 51 Laursen Jørgen
87 38 00 57 Schierff B.
87 38 00 67 Danneberger P.
87 38 00 68 Jensen T.S.M.
87 38 00 84 Christensen H.C.
87 38 00 87 Carrier Transicold
87 38 00 88 Johansen H.
87 38 00 90 Jørgensen J.
87 38 00 95 Niebuhr A.
87 38 00 97 Ovesen N.
87 38 00 99 Christensen A.E.
87 38 01 47 Leonard J.
87 38 01 57 Magne D.B.
87 38 02 00 Odgaard E.
87 38 02 01 Skau K.
87 38 02 03 Hermann S.B.
87 38 02 06 Ebdrup K.
87 38 02 27 Andersen L.
87 38 02 40 Odgaard B.
87 38 02 50 Vingtoft J.
87 38 02 88 Aarestrup J.
87 38 03 00 Nordisk Frugt og Grønt
87 38 03 02 Skoglund J.E.
87 38 03 08 Sørensen Vivi Bird & Pouli K
87 38 03 15 Rønnow Enterprise
87 38 03 16 Byggefirmaet Thygesen & CO. A/S
87 38 03 30 Jørgensen P.H.
87 38 03 44 Nørgaard L.
87 38 03 80 Smc Biler Århus Syd A/S
87 38 04 05 Spisestedet
87 38 04 18 Hansen M.A.
87 38 04 19 Asmussen Ole
87 38 04 25 Sørensen P.
87 38 04 38 Dansø Assurance
87 38 04 60 Ernstsen B.
87 38 04 72 Mazami A/S
87 38 04 80 Birgit Skou Fotografi
87 38 05 01 Agf
87 38 05 04 Poulsen M.
87 38 05 07 Lund Madsen H.
87 38 05 21 Nielsen P.H.
87 38 05 55 Grøhn M.
87 38 05 68 Scandinavian Car Styling
87 38 05 81 Nielsen A.H.
87 38 06 06 Madkassen
87 38 06 16 Hegewald A.
87 38 06 18 Jeppesen M.N.
87 38 06 62 Grønskov N.
87 38 06 71 Sinding M.
87 38 06 88 Snogdahl H.
87 38 07 73 Andersen J.K.
87 38 07 84 Uno - X Automat A/S
87 38 07 87 Christensen T.V.
87 38 07 97 Bechmann H.
87 38 09 31 Dumont C.
87 38 09 88 Svendsen N.
87 38 10 01 Viladsen H.L.
87 38 10 02 Nørgaard M.V.
87 38 10 04 Guldager C.
87 38 10 10 Bendiksen J.
87 38 10 12 Nørlem I.
87 38 10 20 Metzdorff D.
87 38 10 23 Rasmussen J.S.
87 38 10 28 Jensen F.
87 38 10 46 Pedersen E.
87 38 10 60 Åkesen P.
87 38 10 62 Bæk A.
87 38 10 69 Christiansen G.M.
87 38 10 76 Bech N.H.
87 38 10 91 Jdk Company Aps
87 38 10 97 Balle K.
87 38 10 99 Chrøis L.
87 38 11 00 Spa Tours ApS
87 38 11 05 Munck B.L.
87 38 11 10 Aarhus Motion/V Kjell Skintveit
87 38 11 12 Larsen M.
87 38 11 22 Horsbøl L.
87 38 11 35 Pedersen B.V.
87 38 11 44 Povlsen E.
87 38 11 54 Lysdal B.
87 38 11 78 Jensen T.
87 38 11 83 Jørgensen S.
87 38 12 00 Bodilsen C.V.
87 38 12 03 Kandlah Veluppillai S.
87 38 12 14 Johansen E.
87 38 12 26 Birch T.B.
87 38 12 34 Hansen B.K.
87 38 12 37 Harbo M.
87 38 12 38 Jensen G.L.
87 38 13 00 Svenning J.
87 38 13 10 Hasiev J.
87 38 13 14 Lorenzen A.A.
87 38 13 20 Lindholdt E.G.
87 38 13 31 Gasbjerg P.J.
87 38 13 32 Taagehøi Kirsten
87 38 13 33 Wagner R.R.
87 38 13 41 Mavahebei-Tabatabaei M.
87 38 13 53 Andersen M.M.
87 38 14 13 Hermansen M.
87 38 14 70 Selvarajah A.
87 38 14 80 Hansen J.B.
87 38 15 00 Kragh V.
87 38 15 03 Pedersen I.
87 38 15 10 Witt F.
87 38 15 11 Hansen L.
87 38 15 55 Proforma A/S
87 38 15 59 Christian Tange - Z002wp0z
87 38 15 60 Petersen P.S.
87 38 16 04 Nielsen J.H.
87 38 16 16 Høgh J.
87 38 16 17 Wanner Henrik
87 38 16 33 Sørensen K.B.
87 38 17 01 Kornmaaler J.
87 38 17 07 Kristensen H.M.
87 38 17 11 Jensen C.H.
87 38 17 12 Sejr K.
87 38 17 15 Spanggaard 8.Ä.
87 38 17 34 Lundager S.
87 38 17 57 Sigismund Bo
87 38 17 78 Mosbæk M.

87 38 17 99 Nielsen V.K.
87 38 18 00 Niktolajsen F.
87 38 18 05 Jensen K.
87 38 18 10 Lahm E.S.
87 38 18 11 Thorsen A.
87 38 18 20 Søby L.
87 38 18 28 Jørgensen E.D.
87 38 18 30 Jydsk Tagbyg A/S
87 38 18 33 Petersen V.M.
87 38 18 68 Bohn T.
87 38 18 88 Svenningsen C.
87 38 19 17 Ruthalsenphan D.
87 38 19 19 Rohde C.
87 38 19 69 Brønd-Nielsen H.
87 38 20 80 Unitstaal A/S
87 38 22 00 Koch-Biler Erhvervscenter A/S
87 38 24 10 Inventarsnedkeriet Århus A/S
87 38 25 00 dlg Hasselager
87 38 25 50 dlg Såsædsfabrik
87 38 28 70 Volvo Truck Center Danmark A/S
87 38 33 10 Portal Danmark A/S
87 38 36 36 mediacenter danmark A/S
87 38 38 38 Morgenavisen Jyllands-Posten Bladhuset i Århus
87 38 61 66 Orbicon
87 38 64 11 Svejsehuset A/S
87 38 65 50 Scanprint Lagerhotel
87 38 68 00 Koch Biler A/S
87 38 68 68 Gibstrup Transport A/S
87 38 69 00 Motorola A/S
87 38 69 99 Pc-Software A/S
87 38 74 00 Bech-Hansen & Studsgaard A/S
87 38 75 00 Systemair A/S
87 38 77 88 Århus 8.
87 38 80 80 Viby Attachment Worldwide A/S
87 38 81 00 Mozami A/S
87 38 81 81 Iss Damage Control
87 38 84 84 Kb Ejendoms Invest I/S
87 38 85 00 Aarsieff Per A/S
87 38 87 38 Team Wear
87 38 87 87 BNT Group A/S
87 38 88 88 Tektra A/S
87 38 89 99 Kode2
87 38 90 00 Inbyg A/S
87 38 90 06 Lund Jensen M.
87 38 90 11 Brændstrup Maskinfabrik A/S
87 38 90 50 Hovvang M.
87 38 90 70 Nielsen B.
87 38 90 87 Frandsen R.R.
87 38 90 93 Jensen J.S.F.
87 38 90 98 Jensen L.D.
87 38 91 01 Sørensen S.S.
87 38 91 11 TDC Erhvervscenter Århus S
87 38 91 38 Toft R.
87 38 91 47 Tchernavskij V.
87 38 91 74 Nordisk Olie- og Gummi Import A/S
87 38 91 97 Kärkkäinen K.
87 38 92 00 Rasmussen R.
87 38 92 15 Porten Konference Telefon
87 38 92 18 Dansk Industri & Skadeservice A/S
87 38 92 91 Zorer S.
87 38 92 92 Al. Soltan Restaurant Og Grill
87 38 93 18 Nielsen L.
87 38 93 33 Nielsen J.C.
87 38 93 38 Larsen P.B.
87 38 93 49 Thomsen C.
87 38 93 57 Sevelsted H.
87 38 93 62 Mikkelsen T.
87 38 94 12 Aleks Service
87 38 94 38 Zinck A.
87 38 94 41 Granild Sune
87 38 94 45 Serritslev M.
87 38 94 84 Madsen B.
87 38 94 90 Thrysøe L.
87 38 95 08 Winther A.
87 38 95 63 Johansen B.
87 38 96 61 Andersen E.
87 38 96 69 Back C.
87 38 96 86 Dyrbjerg C.
87 38 97 16 Parysek P.
87 38 97 46 Kristensen K.
87 38 98 00 Richter T.
87 38 98 20 Labco
87 38 98 30 Harbo S.
87 38 98 94 Profil Optik A/S
87 38 99 00 Risbøj J.
87 38 99 38 Kristiansen K.
87 38 99 68 Sjørstedt K.T.J.
87 39 00 15 Kragelund B.
87 39 00 18 Rossen B.
87 39 00 34 Korshunov V.
87 39 00 44 Sørensen B.
87 39 00 49 Petersen S.
87 39 00 51 Jespersen C.
87 39 00 58 Bruhn S.
87 39 00 70 Kongensgård E.
87 39 00 72 Jensen J.
87 39 00 77 Grafisk Finish A/S
87 39 00 93 Bermann I.
87 39 01 00 Nielsen P.
87 39 01 08 Gotfredsen L.O.A.
87 39 01 09 Casa Carola ApS
87 39 01 11 Madsen B.
87 39 01 90 Lauridsen R.
87 39 01 91 Bangsbro A.
87 39 02 10 Thomsen H.V.
87 39 02 39 Hoyda C.
87 39 03 01 Dalby M.
87 39 03 03 Pizza Experten Pizza
87 39 03 08 Nordestgaard J.
87 39 03 32 Møller M.N.
87 39 03 35 Kruse C.
87 39 03 52 Andelsboligforening Niels Juelsgade 91/Aldersrovej 8
87 39 03 53 Wraae I.
87 39 03 76 Tønnesen A.
87 39 03 90 Elisabeth's Blomster
87 39 04 04 NRGi Administration A/S
87 39 04 79 Hansen K.H.
87 39 05 14 Zebra Productions
87 39 05 30 Raeder H.
87 39 05 95 Printz M.J.
87 39 06 04 Rasmussen G.H.
87 39 06 17 Olsson G.
87 39 06 39 Tabbara A.
87 39 06 40 Laursen V.M.
87 39 06 73 Bjerk N.
87 39 06 88 Nielsen N.F.
87 39 06 96 Lyngholm J.M.
87 39 07 05 Guldbrandsen B.
87 39 07 15 Lindstrøm B.

87 39 07 39 Nielsen L.M.
87 39 07 40 Gammelgaard C.H.
87 39 07 70 Pedersen T.L.
87 39 07 74 Kalaba Z.
87 39 07 77 Procter & Gamble Danmark Aps
87 39 07 94 Larsen K.
87 39 08 00 Holm L.
87 39 08 08 Rasmussen S.
87 39 08 14 Therkelsen H.
87 39 08 22 Kjærulff Lædervarer Aps
87 39 09 00 Acushnet Danmark ApS
87 39 09 10 Skaaning K.
87 39 09 30 Inthanal M.M.
87 39 09 43 Christensen H.
87 39 09 59 Biegel J.H.
87 39 09 75 Only
87 39 09 76 Only/Telefon Og Fax Linie
87 39 10 00 Johansen F.W.
87 39 10 07 Vanlerberghe J.
87 39 10 11 King C.
87 39 10 15 Nord Grafisk
87 39 10 16 King C.
87 39 10 20 Lindgaard K.J.
87 39 10 31 Knudsen E.
87 39 10 33 Whinfrey H.
87 39 10 49 Børnehuset .
87 39 10 54 Melin M.
87 39 10 70 Christiansen T.
87 39 10 90 Olsen D.K.
87 39 10 91 Bødker M.
87 39 10 96 Hejlsborg B.
87 39 11 42 Sørensen V.
87 39 11 54 Lani Marie Sørensen/Headoffice
87 39 11 66 Thylkjær & Partner ApS
87 39 11 71 Asp M.
87 39 11 81 Kirkeby K.
87 39 11 88 Fønsbo R.
87 39 11 96 Vestas Wind Systems A/S
87 39 12 03 Rochat R.M.
87 39 12 12 Navi Partner Århus A/S
87 39 12 16 Laustrup E.
87 39 12 28 Dalsager I.V.
87 39 12 37 Zambiasi P.
87 39 12 50 Møller K.
87 39 12 97 Boligforeningen Afd 11
87 39 13 42 bk-bad
87 39 15 30 Videns-& Forskningscenter for Alternativ Behandling
87 39 16 00 Ungdomsskole Vandtårnet Aarhus
87 39 16 60 Folkekirkens Nødhjælp
87 39 16 80 Århus Akademi
87 39 17 87 Søren & Lars Blom
87 39 18 20 Mini-institutionerne I Århus
87 39 19 00 Defco Food A/S
87 39 23 23 Majvænget Boligselskabet
87 39 24 20 Ag Gulvservice Aps
87 39 24 30 Bocenter Tranbjerg
87 39 26 00 Tech Instrumentering Aps
87 39 26 80 Kc Mærkning & Sikring A/S
87 39 26 90 Hansen Inger B Advokatfirmaet
87 39 30 00 Fotex 2273
87 39 39 39 Boligkontoret Århus
87 39 42 20 Storcenter Nord Centerkontoret
87 39 42 42 Jakobskolen
87 39 70 00 Østjyllands Radio (DR)
87 39 70 80 DR Østjylland
87 39 74 00 TV-Avisen (DR) Århus red
87 40 00 00 Martin Security Smoke A/S
87 40 02 00 Inventus Group A/S
87 40 03 00 Develco Products A/S
87 40 03 50 Frederiksberg Ejendomsinvest ApS
87 40 04 00 Multiconrevision
87 40 04 70 Sparekassen Himmerland A/S
87 40 07 00 MAP Danmark A/S
87 40 08 00 Wendelbo Møbel Design A/S
87 40 10 10 Århus Stiftstidende
87 40 26 00 Værkstedet Aarhus Nord
87 40 30 00 Kosan Crisplant A/S
87 40 33 60 Falck Vagtcantral Østjylland
87 40 37 00 DSI Danmarks Kirkelige Mediecenter (Fond)
87 40 50 00 Videncentret For Landbrug
87 40 60 00 Brandt Statsautoriseret Revisionspartnerselskab
87 40 67 00 ALBOA Almen Boligadministration
87 40 80 00 2 Krogh
87 40 80 02 Forlaget Snorre A/S
87 40 80 03 Forlaget Halfdan ApS
87 40 80 05 Idéhospitalet A/S
87 40 80 08 Forlaget SAXO ApS
87 40 81 00 Rønnstrup A/S
87 40 82 00 Midttrafik
87 40 86 00 Århus Produktionsskole
87 40 87 00 Lokalcentret Skelager
87 40 88 99 Hth Køkkener A/S
87 40 89 40 Damsgaard H.V.
87 40 89 41 Schröder L.D.
87 41 00 04 Pedersen M.A.J.
87 41 00 20 Steenberg L.
87 41 00 22 Mikkelsen B.C.
87 41 00 24 Møller H.J.
87 41 00 47 Cherencq N.
87 41 00 66 Marienes Blomsterværksted
87 41 00 80 Formica Invest Aps
87 41 00 81 Formica Invest Aps
87 41 00 87 Wang N.L.
87 41 00 98 McTigue S.
87 41 01 04 Helsgaard P.
87 41 01 08 Møller K.
87 41 01 18 Phi Invention Aps
87 41 01 20 Skafte-Christiansen G.
87 41 01 23 Dimke G.A.B.
87 41 01 38 Kristelig Handicap Forening
87 41 01 55 Sørensen S.N.
87 41 01 60 Dyekær J.
87 41 01 73 Moore J.D.
87 41 01 87 Kasim M.A.
87 41 01 96 Hansen B.M.
87 41 02 01 Hummels Gulvprodukter A/S
87 41 02 02 Nielsen C.M.
87 41 02 22 Rytter L.H.
87 41 02 32 Nørgaard B.
87 41 02 63 Jørgensen K.A.H.
87 41 02 65 Pedersen A.
87 41 03 00 List C.
87 41 03 03 List C.

87 41 03 08 Haslund C.
87 41 03 95 Jakobsen C.M.
87 41 04 00 Aagaard M.
87 41 04 04 Ghobadi A.
87 41 04 06 Kristensen P.N.
87 41 04 07 Uhlenfeldt J.
87 41 04 11 Busch R.
87 41 05 11 Christensen E.W.
87 41 05 25 Kjærsgaard J.
87 41 05 44 Joanesarson J.
87 41 05 45 Lenk-Hansen P.
87 41 05 60 Pedersen S.
87 41 05 73 Mikkelsen L.J.
87 41 05 90 Kramer S.A.
87 41 06 09 Heldemann G.
87 41 06 80 Egesberg M.
87 41 07 11 Thomsen N.A.
87 41 07 37 Simonsen S.
87 41 08 05 Petersen H.L.
87 41 08 10 Veerasawmy B.R.
87 41 08 13 Eriksen S.
87 41 08 44 Baastrup N.H.
87 41 08 59 Lund T.B.
87 41 08 80 Job Vision A/S
87 41 08 88 Hilton J.R.
87 41 09 00 Hummels Gulvprodukter A/S
87 41 09 01 Hummels Gulvservice A/S
87 41 09 33 Winkler H.
87 41 09 81 Tinagergårdens Aktivitetstilbud Væksthusene
87 41 09 95 Kristensen S.O.
87 41 10 00 S-E-T A/S
87 41 10 20 Kvik Køkkencenter Tilst Aps
87 41 10 40 Langhøj Autoindretning ApS
87 41 11 00 Personaleforeningen Dmt
87 41 11 11 Aros Privathospital
87 41 11 20 Adams Transport Co A/S
87 41 16 11 Clemenstrykkeriet A/S
87 41 20 00 WCB Ice Cream
87 41 20 01 Wcb Ice Cream A/S
87 41 21 00 A.I. Gulve A/S
87 41 26 26 Social - Og Sundhedsskolen Århus
87 41 27 07 Sørensen C.T.
87 41 27 09 Ali K.
87 41 28 06 Andersen L.
87 41 28 38 Jensen L.B.
87 41 28 54 Pasupathy A.
87 41 28 72 Byggeplads Skejby
87 41 33 20 Optimise ApS
87 41 33 21 I.C.K.Ingeniør Firma
87 41 33 22 I.C.K. Handelsselskab ApS
87 41 36 00 Vvs Salg Aps
87 41 50 05 Abrahamsen Kurt & Co Vægtfabrik Aps
87 41 50 22 Illums Bolighus Århus A/S
87 41 50 30 Rasmussen T.
87 41 50 34 Atznet ApS
87 41 50 41 Hove C.
87 41 50 55 Århus H.D.
87 41 50 60 Electronics Boutique Denmark Aps
87 41 50 72 Ravn H.M.
87 41 50 95 Towns T.
87 41 51 07 Eb Games Aps
87 41 51 10 Madsen H.H.
87 41 51 15 Storm Carpet
87 41 51 16 Storm Carpet
87 41 51 20 Cap'S Adventure A/S
87 41 51 22 Bjerring P.
87 41 51 23 Bjerring P.
87 41 51 44 Ntt Cadcenter A/S
87 41 51 51 Datik og Erhvervsskolen
87 41 51 52 mahbollz
87 41 51 57 Hansen A.N.
87 41 51 64 Cozzi F.
87 41 51 67 Ørelægernes Hørecenter
87 41 51 71 Jensen O.
87 41 52 20 Fyhn T.
87 41 53 00 Sanistål A/S
87 41 53 33 Containercare A/S
87 41 55 00 Color Label A/S
87 41 55 33 Dansk Butikstjeneste A/S
87 41 55 55 Harley Davidson
87 41 55 66 Chris-Invest A/S
87 41 57 10 Nypension
87 41 57 41 Job Og Miljø
87 41 58 00 Chevrolet Risskov
87 41 59 00 SCA Packaging Denmark A/S
87 41 60 20 Kognitiv Terapi Center Århus
87 41 60 30 Hansted L.
87 41 60 33 Ceylan H.
87 41 60 39 Esser Invest A/S
87 41 60 47 Wethje P.M.
87 41 60 60 Sommerset M.M.
87 41 60 61 LF audio
87 41 60 65 Cs Rengøring
87 41 60 69 Sommerset M.M.
87 41 60 74 Trustrup K.
87 41 60 87 Jensen L.
87 41 60 94 Casier H.
87 41 61 02 Hossein S.
87 41 61 22 Hofman-Bang Zacco A/S
87 41 61 81 Lemke F.
87 41 61 85 Amstrup R.
87 41 62 00 Dg Danmark ApS
87 41 63 06 Otte C.
87 41 63 11 Marselis Ejendomme A/S
87 41 63 41 Knebel Vig Invest ApS
87 41 63 56 Madsen D.
87 41 63 69 Mikkelsen R.
87 41 63 82 Stamm S.
87 41 64 00 Cbn Erhverv A/S
87 41 64 06 Jørgensen M.
87 41 64 44 Thorsen Køleservice A/S
87 41 64 47 Christiansen B.
87 41 64 56 Christiansen L.
87 41 64 62 El-Tal D.
87 41 65 06 Møller S.
87 41 65 10 Rosén Gunnar
87 41 65 15 Dansk Roadshow
87 41 65 16 Nielsen H.K.
87 41 65 44 Thorsen Køleservice A/S
87 41 65 45 Pedersen C.
87 41 65 76 Wegener B.
87 41 65 83 Rasmussen M.
87 41 65 84 Pedersen D.M.
87 41 65 98 Christensen P.N.
87 41 66 00 xWare ApS
87 41 66 26 Merhi K.
87 41 66 27 Søgaard J.
87 41 66 40 Morell U.K.
87 41 66 44 Marquard B.
87 41 66 45 Bertelsen A.
87 41 66 67 Edith & Ella
87 41 66 77 Femlet A/S

Numre

87 41 66 79 Juste M.
87 41 66 84 Espersen A.S.
87 41 67 00 Nielsen N.
87 41 67 01 Nielsen Dekor A/S
87 41 67 11 Sølvbjerg N.H.
87 41 67 21 Christensen M.B.B.
87 41 67 67 Køkkensnedkeren Århus Aps
87 41 67 75 Andersen R.V.
87 41 67 77 Andersen O.
87 41 68 01 Nh Kommunikation
87 41 68 26 Conradsen A.D.
87 41 68 75 Petersen P.
87 41 69 00 Siesta
87 41 69 13 Eb Games Aps
87 41 69 18 Ebenhecht M.
87 41 69 78 Stæhr M.J.
87 41 69 81 Hansen A.
87 41 71 00 Adexi A/S
87 41 77 00 Per Aarsleff Banekonsortiet A/S
87 41 77 77 Tekniq Installatørernes Organisation
87 41 80 01 Petersen R.J.
87 41 80 10 Bosch Car Service
87 41 80 80 Nyk Group, Danmark Filial af Nyk Group Europe Ltd, England
87 41 85 00 Smc Biler Århus Nord A/S
87 41 90 14 Fairbar
87 41 90 20 Roersen E.
87 41 90 36 Nielsen H.H.
87 41 91 00 Liendgaard K.M.
87 41 91 04 Mister Minit Services Adm A/S
87 41 91 05 Edvart I.H.
87 41 91 55 Globus1
87 41 91 61 Hermansen H.
87 41 91 79 Århus Kommune Jægergården Elevator
87 41 91 93 Mildkelsen J.
87 41 91 96 Espersen M.G.
87 41 92 00 Låsekompagniet.dk
87 41 92 06 Varmecentral - Ryesgade
87 41 92 76 Andelboligforening Centrum 2
87 41 92 81 Johansen U.
87 41 93 81 Cargo Service Holding A/S
87 41 94 32 Profil Optik A/S
87 41 94 42 Øktem Z.
87 41 94 43 Riber M.
87 41 94 69 Bruwes C.
87 41 94 94 Czaja H.
87 41 94 95 Czaja H.
87 41 97 30 Ginnerup B.
87 41 98 08 Shoes H.
87 41 98 94 Js Danmark A/S
87 41 99 22 Jeggesen P.
87 41 99 26 Århus I.
87 41 99 47 Ulrich-Vinther S.
87 41 99 66 Bjørdi Farnth Design Aps
87 41 99 82 Harvey J.
87 41 99 91 Hvarregaard K.
87 41 99 98 Bach A.
87 41 99 99 Schrøder Palle Stensbæk Speciallæge i Psykiatri
87 42 00 00 Persen B.
87 42 00 05 Jensen E.V.
87 42 00 07 Simonsen M.
87 42 00 13 Pedersen J.
87 42 00 16 Arit S.
87 42 00 24 Thybo P.
87 42 00 25 Kärabegovic M.
87 42 00 28 Neiindam K.
87 42 00 35 Termatech A/S
87 42 00 36 Termattech A/S
87 42 00 47 Jensen C.
87 42 00 48 Sønderholm A.M.
87 42 00 55 Hansen R.
87 42 00 77 Haunstrup C.
87 42 00 86 Kofod T.
87 42 00 88 Kruse C.
87 42 00 90 Isenkram Online Aps
87 42 00 91 Isenkram Online Aps
87 42 00 95 Isenkram Online Aps
87 42 00 96 Aysun Frisør
87 42 01 20 Mortensen C.
87 42 01 23 Van Koch Aps
87 42 01 34 Lund Nielsen B.
87 42 01 48 Lindholst & Co A/S
87 42 01 54 Korsager T.
87 42 01 59 Nielsen J.
87 42 01 67 Sejersen J.
87 42 01 72 Kjøbsted K.K.
87 42 01 92 Bjørndal P.
87 42 02 02 Kristoffersen L.P.
87 42 02 04 Sørensen M.B.
87 42 02 25 Larsen J.H.
87 42 02 34 Sørensen J.
87 42 02 41 Holm J.
87 42 02 60 Nielsen C.
87 42 02 65 Frost D.
87 42 02 71 Jensen L.K.
87 42 02 81 Gustasson P.
87 42 08 00 Andersen T.R.
87 42 08 04 Vero Moda Bruuns Galleri
87 42 08 11 Andersen N.S.
87 42 08 42 Jørgensen A.S.
87 42 08 44 Birkeland Søren
87 42 08 60 Sønderriis P.
87 42 08 68 Cohen Y.
87 42 08 76 Nielsen L.
87 42 09 08 Christiansen C.R.
87 42 09 09 Hansen E.K.
87 42 09 59 Gylden H.
87 42 09 91 Rasmussen C.
87 42 10 00 Laksen A/S
87 42 12 00 Hemonto A/S
87 42 15 00 Århus Lejerforening
87 42 23 80 Lokalpsykiatri Syd
87 42 24 00 Lokalpsykiatri Centrum
87 42 29 50 Lokalpsykiatri Nord
87 42 40 40 Home Århus Nord/Hinnerup
87 42 41 40 Medical Center Skejby A/S
87 42 41 57 Lejerforeningen Ved Science Center Skejby
87 42 42 42 TV 2 ØSTJYLLAND
87 42 44 25 Novax Vet ApS
87 42 50 10 Lægerne Tjelevej 17
87 42 50 20 Lægerne Tjelevej 17
87 42 51 00 Bandagist-Centret Ortopædiske Bandagerier og Skomagerier A/S
87 42 52 00 Scanditek Solutions ApS
87 42 52 50 Scan Global Logistics A/S
87 42 55 30 Midtbrems Aps
87 42 55 42 Dp - Ventilation A/S
87 42 58 00 Ec
87 42 59 00 Gastech - Energi A/S
87 42 60 00 Siesta
87 42 60 12 Boligerne Kragelund
87 42 60 38 Øregaard T.
87 42 60 40 Nygård B.
87 42 60 67 Grubach L.
87 42 61 15 Nørkjær G.
87 42 61 25 Skejby Aktiehandel Aps
87 42 62 10 Rasmussen M.
87 42 62 62 Energi Danmark A/S
87 42 62 82 Vejlby-Risskov Hallen S/I
87 42 62 87 Vibholm T.
87 42 63 01 Jeppesen M.
87 42 63 35 Kristensen K.
87 42 63 38 Gourmetkokken Aps
87 42 63 41 Persen N.
87 42 63 42 Fritidshjemmet Frijsenborgvej .
87 42 63 53 Glindvad og Jeppesen ApS
87 42 63 73 Hassager A.
87 42 63 85 Møller Madsen M.
87 42 64 11 Bakholdt K.T.
87 42 64 15 Sørensen B.
87 42 64 19 Kjærgaard E.
87 42 64 34 Pedersen M.
87 42 64 44 Højbjerg Fitness
87 42 64 45 Frank U.
87 42 64 46 Frank U.
87 42 64 64 Skovlund Bocenter
87 42 64 87 Lutze T.
87 42 65 55 Holmgaard C.
87 42 65 69 Rasch T.B.
87 42 65 75 Andresen J.D.
87 42 66 01 Dam G.A.E.
87 42 66 23 Jørgensen L.
87 42 66 55 Valor Denmark A/S
87 42 67 07 Griffith K.
87 42 67 17 Grønbæk R.
87 42 67 69 Abultoul D.
87 42 67 82 Agri-Norcold A/S
87 42 69 09 Hansen K.
87 42 69 53 Søhøjen, Den Integrerede Institution
87 42 69 69 Designa
87 42 69 90 Schäfer K.
87 42 69 94 Schäfer K.
87 42 69 96 Pd Translation
87 42 69 99 Århus Gymnastik og Trampolin Cent
87 42 70 00 TC Electronic A/S
87 42 74 00 Primotex A/S
87 42 86 00 Pbo Group Aps
87 42 90 00 Blue Water Shipping A/S
87 42 94 00 Vejlby Apotek
87 42 95 00 Eriksen Hans Henrik
87 42 95 05 Andersen N.J.
87 42 95 17 Laursen S.M.
87 42 95 29 Jørgensen F.T.
87 42 95 42 Nielsen C.B.
87 42 95 66 Kåstrup-Olsen P.M.
87 42 95 83 Hansen B.
87 42 95 87 Sikivat A.
87 42 96 00 Baumgarten M.
87 42 96 38 Lynggaard-Jensen A.
87 42 96 47 Sørensen K.T.
87 42 96 56 Winther M.
87 42 96 71 Pedersen P.H.
87 42 96 90 Eriksen K.
87 42 97 05 T. C. Electronic A/S
87 42 97 42 Strunge J.
87 42 97 47 Hartmann E.
87 42 97 64 Avci M.
87 42 97 97 Simonsen L.
87 42 98 60 Jensen F.H.
87 42 98 68 Garde J.
87 42 98 80 Nielsen K.L.
87 42 98 85 T. C. Electronic A/S
87 42 98 88 Didriksen H.K.
87 42 98 89 Jacobsen B.
87 42 98 91 Christensen P.
87 42 98 99 Høvring J.C.
87 42 99 02 Panvision Aps
87 42 99 03 Panvision Aps
87 42 99 13 Vejlby Fritidscenter
87 42 99 22 Adelson G.
87 42 99 24 Kjær F.
87 42 99 28 Kjær F.
87 42 99 33 Jeppesen I.
87 42 99 49 Petersen L.
87 42 99 66 Eriksen J.H.
87 42 99 88 Berg L.
87 42 99 94 Rema 1000 A/S
87 42 99 95 Claydon-Smith Marianne
87 42 99 97 Egense T.
87 42 99 98 Knudsen C.
87 43 00 04 Klit J.P.
87 43 00 11 Petersen B.
87 43 00 18 Burger A.A.
87 43 00 21 Rindom A.
87 43 00 23 Vang B.
87 43 00 24 Jensen M.
87 43 00 30 Jessen N.K.
87 43 00 31 Madsen T.B.
87 43 00 45 Sørensen A.S.
87 43 00 46 Boligforeningen Af 10 Marts
87 43 00 48 Frøsig H.
87 43 00 55 Hagsted S.
87 43 00 74 Jørgensen S.I.H.
87 43 00 79 Hansen H.
87 43 00 80 Schmidt S.
87 43 00 88 Poulsen M.G.
87 43 00 93 Hansen L.
87 43 00 96 Skejby S.
87 43 01 00 Parkegaard P.
87 43 01 01 Vindmøllebersen A/S
87 43 01 02 Zäil C.
87 43 01 05 Andersen B.
87 43 01 49 Sørensen J.O.
87 43 01 61 Søgaard J.
87 43 01 72 Sangsong S.
87 43 01 88 Vilhemsen J.V.A.O.
87 43 01 95 Nielsen T.N.
87 43 01 99 Simonsen G.
87 43 02 12 Matterialisten Skejby A/S
87 43 02 13 Bach M.
87 43 02 14 Thomsen B.F.
87 43 02 17 Christensen P.B.
87 43 02 33 Pinkhøjlund
87 43 02 34 Voss Sørensen & Partner ApS
87 43 02 55 Faizzad M.W.
87 43 02 60 Svendsen H.
87 43 02 80 Selmose P.
87 43 02 82 Millemick - S Auto
87 43 02 86 Hemmingsen N.
87 43 03 00 BMW Århus
87 43 03 22 Christensen L.T.
87 43 03 23 Højmark E.
87 43 03 27 Egelkvist H.
87 43 03 32 Bøgelund S.
87 43 03 36 Lauridsen B.S.
87 43 03 40 Jakobsen H.M.
87 43 03 43 Andersen E.
87 43 03 44 Enercon Gmbh
87 43 03 45 Halskov M.
87 43 03 60 Andersen Lone Abildgaard
87 43 03 73 Egå Squash Center
87 43 03 88 Enercon Gmbh
87 43 03 95 Rasmussen E.
87 43 04 00 HPT
87 43 04 07 Larsen A.E.
87 43 04 08 Neergaard J.
87 43 04 09 Thagaard B.
87 43 04 10 JakoFeld ApS
87 43 04 16 Harbo H.
87 43 04 21 Andersen B.
87 43 04 30 Marselis Advokater Aps
87 43 04 31 Køreskolen 8250
87 43 04 32 Marselis Advokater Aps
87 43 04 44 Sharp Center Århus Aps
87 43 04 70 Hansen J.L.
87 43 04 74 Mortalin A/S
87 43 04 77 Mortalin
87 43 04 79 Hovgaard B.
87 43 04 85 Knudsen R.
87 43 04 90 Front - Safe A/S
87 43 04 92 Reif J.
87 43 05 00 Servermarket
87 43 05 01 Akantus Aps
87 43 05 05 Skovsby H.
87 43 05 06 Christensen L.
87 43 05 08 Jydan Rengøringsservice
87 43 05 11 Akantus Aps
87 43 05 27 Pedersen S.E.B.
87 43 05 55 Akeda Dental A/S
87 43 05 56 Nielsen V.
87 43 05 59 Holde B.M.
87 43 05 70 Hald H.
87 43 05 74 Pedersen C.
87 43 05 88 Akeda Invest I/S
87 43 05 95 Sub.Coler ApS
87 43 06 02 Skovsager T.K.
87 43 06 40 Buchreftz C.
87 43 06 44 Roland H.
87 43 06 60 Larsen Installation Aps
87 43 07 00 Pegasus Kunst Og Antikvitetshandel Aps
87 43 07 06 Christensen L.
87 43 07 26 Larsen C.Å.
87 43 07 30 Hansen H.P.
87 43 07 37 Wachowiak M.
87 43 07 40 Påby Lars
87 43 07 42 Mølgaard H.
87 43 07 44 Jensen A.B.
87 43 07 45 Starfragt
87 43 07 54 Firte F.D.
87 43 07 70 Holm H.M.
87 43 07 73 Andersen V.S.
87 43 07 79 Eckhardt S.
87 43 07 81 Hornung V.L.
87 43 08 04 Skaarup K.
87 43 08 07 Hansen P.J.B.
87 43 08 13 Kristiansen A.M.
87 43 08 15 Rytkønen A.B.
87 43 08 18 Icsc International Cosmetics Science Centre Aps
87 43 08 43 Pc Værkstedet
87 43 08 77 Japp O.
87 43 08 78 Færch R.I.
87 43 08 93 Guldberg J.
87 43 09 00 Skyum N.
87 43 09 10 Øls-Andersen N.C.
87 43 09 22 Jensen K.A.
87 43 09 33 Seddighi A.
87 43 09 42 Pentz-Møller J.
87 43 09 48 Ramsbøl A.
87 43 09 50 Hoffmann B.
87 43 09 63 Pedersen B.
87 43 09 65 Iveco Århus
87 43 09 68 Nielsen A.A.
87 43 09 89 Rose E.
87 43 09 96 Pilegaard B.
87 43 09 99 Rose Peter ApS
87 43 10 20 Ramirent A/S
87 43 11 00 Dansk Vindmølle Institut A/S
87 43 11 44 Virupskolenskolefritidsordningen
87 43 12 80 Plantorama A/S
87 43 17 00 Skanska Danmark Materieludlejning A/S
87 43 21 10 Risskov El & VVS
87 43 21 13 Risskov El & VVS
87 43 21 21 Printoaarhus N ApS
87 43 21 30 Audionord Distribution A/S
87 43 25 00 Front-data A/S
87 43 40 50 Convince Interactive as
87 43 40 90 Front - Safe A/S
87 43 41 00 EC - Power A/S
87 43 42 00 Millarco International A/S
87 43 42 41 EDC Mæglerne
87 43 42 50 Dalmatic A/S
87 43 42 82 Egå Offset og JA Tryk ApS
87 43 49 00 Roltec el-lørestole A/S
87 43 50 00 Fotex 2296
87 43 51 00 Elopak Denmark A/S
87 43 54 30 Vilh Nellemann A/S
87 43 59 00 Front - Safe A/S
87 43 60 00 Terma A/S
87 43 80 00 Japp Production ApS
87 43 80 70 Prevas Technologies A/S
87 43 80 90 LEMA ApS
87 43 89 43 Danfoss Redan A/S
87 43 90 00 Vejlby Lokalcenter
87 43 90 22 Byens Mad Administration
87 43 90 49 Byens Mad I Vejlby
87 43 90 60 Nitram Dental A/S
87 43 92 00 Kvickly Vericentret
87 43 92 92 Kvickly
87 43 93 93 elKALK ApS
87 43 95 00 Dan - Web Machinery A/S
87 43 96 00 Revision Aarhus Godkendt Revisionsaktieselskab
87 43 99 80 Navne M.
87 44 00 00 Johansen L.
87 44 00 01 Sandwich D.
87 44 00 05 Zimmermann H.D.
87 44 00 09 Hansen T.B.
87 44 00 11 Bak T.M.G.
87 44 00 18 Alsted M.
87 44 00 20 Seballe J.
87 44 00 22 Pour Homayoun A.
87 44 00 29 Hansen N.R.
87 44 00 49 Tømrermester Jan Sædergaard A/S
87 44 00 57 Rahbek M.
87 44 00 60 Sidelmann S.
87 44 00 73 Hansen Marianne Rørbæk
87 44 00 83 Risom K.
87 44 00 88 Olsen V.B.
87 44 00 89 Risom K.
87 44 01 08 Holmgaard L.
87 44 01 40 Jensen K.
87 44 01 50 Sørensen G.
87 44 01 55 Rudolf Steiner-skolen
87 44 02 00 N1 A/S
87 44 03 02 Jensen K.J.
87 44 03 06 Fitnessgruppen Århus A/S
87 44 03 07 Lassen E.
87 44 03 42 Rask C.
87 44 03 54 Svejsø J.
87 44 03 66 KM Revision
87 44 03 71 Thorsen N.
87 44 03 90 Just A.
87 44 04 05 Larsen D.
87 44 04 10 Sun Tours A/S
87 44 04 22 Speciallåse Aps
87 44 04 24 Sigma Coating Århus
87 44 04 26 Mejlgård C.
87 44 04 60 Rotbøl P.
87 44 04 64 Christensen E.
87 44 04 84 Andersen T.M.F.
87 44 04 90 Thelil T.
87 44 04 99 Krarup N.
87 44 05 17 Handelsvidenskabelig Boghandel
87 44 05 20 Kirkens Korshær Aktivitetscenter .
87 44 05 30 Aktivitetscentret Team Nord
87 44 05 33 Oraha Y.I.
87 44 05 36 Bruss J.
87 44 05 75 Greve T.
87 44 05 85 Kirkegaard K.J.
87 44 05 89 Andreasen J.V.
87 44 06 00 Danmarks Erhvervspædagogiske Læreruddannelse
87 44 07 64 Berntsen D.
87 44 08 01 Intrateam A/S
87 44 08 16 Bæch T.
87 44 08 79 Sørensen P.M.
87 44 08 80 Hvild A.
87 44 08 82 Bakkel S.
87 44 08 86 Milay B.G.
87 44 09 00 Kiosken 3 I En
87 44 09 02 Pedersen L.
87 44 09 09 Tygstrup A.
87 44 09 13 Lyngfjell H.
87 44 09 14 Gejl S.
87 44 09 54 Rare Bird
87 44 09 64 Walther U.H.W.
87 44 09 70 Andersen P.C.
87 44 09 94 Larsen J.
87 44 09 96 Larsen J.
87 44 10 00 Envac Danmark A/S
87 44 10 11 Envac Danmark A/S
87 44 10 34 Hansen T.S.
87 44 10 36 Skovgaard M.R.
87 44 10 44 Thalund J.M.
87 44 10 55 Vand & Teknik A/S
87 44 10 70 Lyngbygård Golf Center A/S
87 44 10 85 Gade L.
87 44 11 00 Miljø Team A/S
87 44 11 44 BrugerCenter
87 44 11 66 Nepper K.
87 44 11 79 Solbakkens KopiTryk
87 44 11 88 Larsen A.
87 44 11 98 Jensen B.
87 44 11 99 Nørgaard P.C.
87 44 12 11 Hassan F.
87 44 12 12 Blockbuster Video
87 44 12 16 Poulsen M.S.
87 44 12 20 Larsen C.B.L.S.
87 44 12 21 Mortensen F.K.
87 44 12 25 Al-Ali A.H.A.
87 44 12 33 Tajgman D.
87 44 12 34 Rødland Jan
87 44 12 71 Junker P.
87 44 12 77 TV 77 Århus Kristne TV ApS
87 44 13 00 Mekonomen Danmark A/S
87 44 14 10 Simply + Dominique ApS
87 44 14 11 Pedersen J.H.W.
87 44 14 14 Gaarsted træning og udvikling ApS
87 44 14 33 Bang B.
87 44 14 44 Harboe Skilte A/S
87 44 14 74 Frandsen L.
87 44 14 81 Matti T.
87 44 14 85 Incotec A/S
87 44 15 12 Sayad M.
87 44 15 16 Sport Direct Århus ApS
87 44 15 63 Hansen H.B.
87 44 15 72 Szpilewska K.L.
87 44 16 00 Trapeze Group Europe A/S
87 44 17 14 Rasmussen M.
87 44 17 80 Petersen F.
87 44 18 00 Kristensen K.O.
87 44 18 25 Petersen I.V.
87 44 18 50 Brundin R.
87 44 18 61 Petersen L.
87 44 18 76 Pedersen M.D.
87 44 18 81 Berthelsen L.
87 44 19 18 Tegner C.
87 44 19 19 Lose M.
87 44 19 96 Frisch C.
87 44 22 22 Jv Aarsleff-Streicher-Burtel/S
87 44 40 00 Lindberg A/S
87 44 60 00 Fotex 2219
87 44 74 00 Sahva A/S
87 44 77 00 Techem Danmark A/S
87 44 84 50 Thorsgården
87 44 87 44 Revision 2 A/S
87 44 87 87 The Voice
87 44 88 00 Mølgaard Niels A/S
87 45 00 07 Avngaard R.
87 45 00 08 Dahl P.A.H.
87 45 00 10 Kelter-Wesenberg L.C.
87 45 00 15 Ahvidevarer. Dk Aps
87 45 00 20 Møller S.
87 45 00 25 Sangill Group Aps
87 45 00 33 Trans Global DK A/S
87 45 00 45 Jydsk Planteservice A/S
87 45 00 60 Bendsen E.
87 45 00 81 Esager E.
87 45 00 87 Aarhus Frugt & Grønt Aps
87 45 01 01 Christiansen O.
87 45 01 16 Sørensen J.K.
87 45 01 25 Bjerregaard M.
87 45 01 48 Waldstrøm B.
87 45 01 87 DGE Projekt A/S
87 45 02 00 Poulsen B.
87 45 02 01 Møller J.
87 45 02 06 Devantie Anne Lise
87 45 02 10 Itt Flygt A/S
87 45 02 47 Sundhed & Omsorg
87 45 02 50 Kristensen F.
87 45 02 62 Bilcenter Sabro Autoværksted
87 45 02 66 Pran Vinimport
87 45 02 87 Danner Stalden A/S
87 45 02 89 Blomsterselskabet Midtjylland A/S
87 45 03 07 Herrmann C.
87 45 03 10 Christensen B.N.
87 45 03 21 Gregersen Gurli
87 45 03 44 Ismael J.
87 45 03 68 Inventus Group A/S
87 45 03 81 Hennetec
87 45 03 82 Hennetec
87 45 03 88 Netværk Kantorvænget
87 45 03 93 Tele-Punkt Hillerød A/S
87 45 04 00 Pedersen R.S.
87 45 04 05 Pedersen B.
87 45 04 06 Vitved J.J.
87 45 04 08 Kristensen F.
87 45 04 11 Petersen A.B.
87 45 04 14 Lausch B.
87 45 04 22 Svenstrup L.
87 45 04 43 Carlsen J.
87 45 04 45 Sølvgren J.
87 45 04 50 Gormsen B.
87 45 04 55 Christensen P.
87 45 05 00 Bauhaus Danmark Hovedkontor Servicecenter A/S
87 45 06 03 Wolfram G.W.
87 45 06 07 Jørgensen D.
87 45 06 24 Bag T.
87 45 06 45 Petersen L.S.
87 45 06 62 Jørgensen T.
87 45 06 77 Jørgensen L.F.
87 45 06 78 Lund J.
87 45 07 00 Agknordic A/S
87 45 07 05 Christensen P.S.
87 45 07 17 Agergaard B.
87 45 07 63 Lundoff S.U.
87 45 07 65 Olsen A.V.
87 45 07 66 Mildkelsen H.C.
87 45 07 70 Erdem Holding Aps
87 45 07 77 Mountech Aps
87 45 07 78 Mountech Aps
87 45 07 87 Jensen N.
87 45 08 04 Sagirkaya R.
87 45 08 36 Frauseng S.C.
87 45 08 38 Jessen B.R.
87 45 08 46 Thorborg H.
87 45 08 48 Brachner H.
87 45 08 65 Knud Høi A/S
87 45 08 66 Knud Høi A/S
87 45 08 71 Kryger T.
87 45 08 80 Nielsen J.
87 45 08 83 Khatam H.
87 45 08 90 Pallesen L.
87 45 08 99 Mortensen C.
87 45 09 11 Petersen H.M.V.
87 45 09 39 Nielsen M.G.
87 45 09 43 Abdi F.A.
87 45 09 44 Ahmed Abdi L.
87 45 09 80 Ar Consulting Services
87 45 10 00 Hansen J.J.
87 45 10 01 Jysk Drivhusmontage A/S
87 45 10 02 Holm N.
87 45 10 16 Mildkelsen P.
87 45 10 17 Nielsen M.
87 45 10 19 Andersen R.K.
87 45 10 20 Nielsen J.M.
87 45 10 31 Graumann A.M.
87 45 10 35 Ottosen E.M.
87 45 10 40 Jensen J.M.
87 45 10 70 Frakjær M.
87 45 10 90 Hytting E.
87 45 11 10 Overgård Malerfirma
87 45 11 22 Maritim Consult
87 45 11 24 Maritim Consult
87 45 11 41 Scania Biler A/S
87 45 11 50 Bendtsen A.V.
87 45 11 61 Krag P.
87 45 11 66 Kekec A.
87 45 11 72 Industrihal
87 45 11 75 Aaes A.M.A.
87 45 11 80 Kaysø M.
87 45 12 06 Mortensen E.K.
87 45 12 07 Incuba Science Park Brendstrupgårdsvej A/S
87 45 12 08 Elia L.Y.
87 45 12 11 Lindegaard C.
87 45 12 13 Schultz B.
87 45 12 18 Johnsen I.M.
87 45 12 42 SABRO EL / Søren Bruun
87 45 12 43 Holm P.L.M.
87 45 12 54 Castro B.
87 45 12 60 Øer Lars J
87 45 13 80 Tuestenhuse
87 45 15 45 Rheinzink Danmark A/S
87 45 15 77 Sørensen Leo ApS
87 45 15 99 LS Intertank ApS
87 45 16 00 Tilst Auto og Seat Århus
87 45 17 00 Ungehuset Familiecenter Syd
87 45 17 07 Ungeteam Syd
87 45 18 00 MAN Last og Bus A/S
87 45 18 94 Leighton Foods A/S
87 45 20 00 Gasa Group
87 45 26 00 EDB Gruppen A/S
87 45 29 29 Dk Beton A/S
87 45 29 30 Sørensen Læder A/S
87 45 31 00 Styromatic A/S
87 45 33 33 Graff Kristensen A/S
87 45 34 00 Nomeco A/S
87 45 40 00 LauRie A/S
87 45 40 90 Danatel Netdrift ApS
87 45 41 00 Ditas Amb
87 45 43 43 Berendsen Textil Service A/S
87 45 44 00 Christensen Carl Aarhus Aktieselskabet
87 45 46 00 NSI Electronic ApS
87 45 46 10 Eurotag Danmark A/S
87 45 46 47 Klitgaard P.B.
87 45 48 48 Iveco A/S Aarhus
87 45 50 00 Bilka 5251
87 45 52 52 Tønder Bank A/S
87 45 54 00 Plantas A/S
87 45 55 50 Plejevikar APS.
87 45 59 00 dmsave A/S
87 45 64 00 Nisssenpack A/S
87 45 67 00 Prooffice Aps
87 45 80 00 Proshop Europe A/S
87 45 90 00 UTV Århus
87 45 90 10 Ah Diagnostics A/S
87 45 91 91 AL2bolig
87 45 94 00 Disc Direct Skandivian ApS
87 45 98 00 CRH Concrete A/S.
87 46 00 00 Tina Fjeldgaard Lippert og Martin Lippert
87 46 00 09 Nygaard N.
87 46 00 20 Sparekassen Hobro
87 46 00 50 Nørgaard F.
87 46 00 71 Åbyhøj Autoservice Telefax
87 46 00 86 Greve A.
87 46 00 94 Knudsen T.
87 46 02 04 Beedholm T.
87 46 02 22 Bazar Fisk
87 46 02 37 Vestas Wind Systems A/S
87 46 02 40 Azadahmadi F.A.
87 46 02 50 Hedin K.
87 46 02 52 Johansen A.
87 46 02 60 Mouritsen S.
87 46 02 80 Poulsen H.R.
87 46 02 96 Plejecenter
87 46 03 01 Strange J.
87 46 03 03 Radoor T.R.
87 46 03 06 CHD Holding A/S
87 46 03 09 Olhaye A.Y.
87 46 03 11 Gevercile A.
87 46 03 18 Hornbek C.
87 46 03 32 Nielsen M.K.
87 46 03 33 Andersen T.
87 46 03 40 Gildberg L.E.
87 46 03 48 UVI 2
87 46 03 70 Høgh & Rousing Erhverv A/S
87 46 04 13 Akawi S.
87 46 04 15 Knudsen J.
87 46 04 22 Discountprint Dk
87 46 04 34 Starup J.
87 46 04 40 Sørensen O.G.
87 46 04 44 Discountprint Dk
87 46 04 50 Hamdan Restaurant
87 46 05 00 Petworld Risskov K/S
87 46 05 25 Stidsen B.
87 46 05 45 Sørensen M.S.
87 46 05 54 Åby Plejehjem
87 46 05 55 Grafisk Produktion Hans Baden
87 46 05 56 Jørgensen J.
87 46 05 60 Dirks L.
87 46 06 02 Kejser S.C.
87 46 06 04 Andersen O.
87 46 06 07 Jakob Skomager Vinstue
87 46 06 09 Reindorf J.
87 46 06 11 Kidmose H.
87 46 06 14 Mørup M.D.
87 46 06 24 Larsen J.J.
87 46 06 88 Danmark P.A.
87 46 07 03 Frandsen C.
87 46 07 14 Andersen J.C.
87 46 07 16 Anettes Sandwich
87 46 07 17 Anettes Sandwich
87 46 07 22 Anettes Sandwich
87 46 07 23 Annettes Sandwich
87 46 07 26 Annettes Sandwich
87 46 07 30 Kong Venience, Restaurant
87 46 07 34 Kong Venience Bruuns Galleri Restaurant
87 46 07 40 Dt Group A/S
87 46 07 42 Finderupparken Aps
87 46 07 65 Annettes Sandwich
87 46 07 77 Arikan N.
87 46 07 86 Kilic A.
87 46 07 99 Kjellerup B.
87 46 08 00 Holm-Laursen B.
87 46 08 04 Poulsen R.
87 46 08 17 Nielsen K.
87 46 08 26 Petersen A.
87 46 08 46 Eg P.
87 46 08 48 Thaysen Jakob
87 46 08 55 Sørensen K.
87 46 08 74 Herholdt R.
87 46 09 10 Jørgensen Jan Sloth
87 46 09 15 Tecer N.
87 46 09 18 Pedersen O.S.
87 46 09 30 Brabrand Murerforretning A/S.
87 46 09 46 Hansen E.I.
87 46 09 73 Mohamed Ali S.A.
87 46 09 81 Baglama S.
87 46 09 85 Bruun Ejendomsservice
87 46 34 00 Innoware A/S
87 46 34 34 Pilkington AGR Danmark A/S
87 46 40 50 Åbygård Lokalcenter
87 46 44 00 Sinnerup
87 46 45 25 Logos Zonetrapeut Skolen
87 46 46 00 Ejendomsaktieselskabet Profecto
87 46 47 50 Tovshøjskolen
87 46 49 00 Formuepleje A/S
87 46 50 00 Arla Foods AmbA
87 46 55 00 BDO Kommunernes Revision A/S
87 46 55 70 Alektum Inkasso A/S
87 46 68 00 Bach Bodil
87 46 68 20 Aros Regnskab
87 46 70 00 Kemp & Lauritzen A/S
87 46 85 00 Sparekassen Hobro
87 46 86 00 Garuda A/S
87 46 90 00 SR Marketing ApS
87 46 93 10 Frie Skolers Lærerforening
87 47 00 16 Poulsen B.
87 47 00 17 Inventdk A/S
87 47 00 20 Forlaget af 1994
87 47 00 22 Eriksen P.
87 47 00 23 Dalgaard G.
87 47 00 29 Lildballe O.B.
87 47 00 33 Pedersen J.O.
87 47 00 41 Dolleris H.
87 47 00 43 Mikkelsen L.
87 47 00 44 Valeur J.
87 47 00 47 Hunnerup L.
87 47 00 48 Jehovas Vidner Århus
87 47 00 57 Tangaard B.
87 47 00 58 Parkinson G.L.
87 47 00 67 Amonsen J.
87 47 00 80 Frisch Ressource Udvikling
87 47 00 82 Skovgaard R.
87 47 00 90 DL-Installation
87 47 00 94 Buhl J.
87 47 00 97 Petersen G.
87 47 00 99 Breum P.
87 47 01 02 Petersen T.H.
87 47 01 12 Kramer A.
87 47 01 31 Ohm It ApS
87 47 01 46 Nielsen E.
87 47 01 47 Asapconsult Aps
87 47 01 48 Asapconsult Aps
87 47 02 02 Nielsen T.E.
87 47 02 04 Jensen A.R.
87 47 02 31 Strato Ventilation Aps
87 47 02 32 Neergaard E.
87 47 02 34 Callesen J.S.
87 47 02 40 Futtrup A.
87 47 02 47 Tinning K.
87 47 02 50 Lyck S.
87 47 02 55 Mahon N.
87 47 02 60 Khiare F.Z.
87 47 02 71 Mark K.H.
87 47 02 88 Daugaard M.H.
87 47 03 04 Kongsbach D.B.
87 47 03 09 Holmgaard S.
87 47 03 16 Toftdal M.
87 47 03 23 Hansens H. S. Fabrikker A/S

47 03 47 Jensen L.
47 03 77 danslips ApS
47 04 05 Nielsen L.S.
47 04 15 Pedersen C.R.
47 04 70 Madsen P.
47 04 80 Schneider C.
47 05 00 Hartmann K.
47 05 15 Müller M.
47 05 20 Shehabi S.
47 05 25 Pedersen P.
47 05 88 ABS Europe Ltd
47 06 00 Blindtilde Trading Aps
47 06 01 Blindtilde Trading Aps
47 06 06 Dissing M.H.
47 06 07 Martinsen R.
47 06 87 Vidar Holding Aps/Kim Haugaard
47 07 03 Mink Butik
47 07 08 Hansen H.
47 07 18 Brænner-Jensen M.
47 07 27 Nielsen C.
47 07 33 Baare A.
47 07 40 Jensen S.
47 07 67 Skinfakse
47 07 84 Hansen T.
47 07 87 Andreasen C.
47 07 88 Madsen H.
47 08 01 Kloppenborg D.
47 09 00 Rasmussen J.B.
47 09 07 Damkier H.
47 09 09 Rasmussen J.B.
47 10 50 Blindtilde Trading Aps
47 11 00 Via Biler Aarhus Syd
47 12 00 Via Biler Aarhus Nord
47 21 00 Multi Wine A/S
47 24 03 Søndervangskolens Idrætsanlæg
47 27 00 Labflex A/S
47 27 90 Armalab ApS
47 47 47 Hoffmann A/S
47 50 03 Tjørnehøj M.
47 50 04 Sørensen M.S.
47 50 09 Freelance Pm Aps
47 50 10 Mbs Regnskab
47 50 19 Petersen T.
47 50 41 Christensen S.
47 50 43 Kristensen J.
47 50 45 Christoffersen J.
47 50 51 Olesen Kate
47 50 75 Dansk Islandshesteforening
47 50 99 Bærentzen K.
47 51 31 Hemborg H.
47 51 43 Christiansen P.
47 51 61 Britsch I.
47 51 99 Abdoulmaleki H.
47 52 00 Beder Ejendomsselskab A/S
47 53 03 Kroun A.
47 53 30 Jespersen M.
47 53 33 Uldbjerg L.
47 53 52 Klostergaard R.
47 53 58 Pedersen A.
47 54 00 Dansk Varmblod
47 55 00 Dansk Islandsk Hesteforening
47 55 04 Jørn T Tekst & Tanke
47 55 15 Tulstrup K.
47 55 17 Bjørndal F.
47 55 20 Bofællesskabet Harlev
47 55 25 Nielsen L.
47 55 26 Just M A/S
47 55 31 Grann L.
47 55 33 Ibsen P.
47 55 44 Jessen K.W.
47 55 57 Jacobsen G.A.
47 55 58 Hørup I.
47 55 60 Ratjen M.
47 55 63 Krog-Andersen M.
47 55 77 Pedersen B.
47 55 87 Nørgaard A.
47 55 93 Byggefirmaet Thygesen & CO. A/S
47 55 99 Jensen K.
47 56 18 Petersen T.S.
47 56 55 Pedersen M.
47 56 56 Makela L.
47 56 60 Sponholtz M.
47 56 77 Faurholt K.
47 56 86 Nielsen G.
47 56 91 Sørensen E.
47 58 18 Lambrecht C.
47 58 20 Løhndorf-Larsen L.
47 58 30 Olesen J.H.
47 58 47 Andersen E.K.
47 58 57 Rasmussen B.
47 58 58 Cassøe L.
47 58 60 Würtz C.M.
47 58 68 Lundorf M.
47 59 00 Foged K.
47 59 31 Mogensen M.
47 59 48 Jensen J.H.
47 59 54 Nielsen B.
47 59 56 Møller Nielsen M.
47 59 62 Skifte A.R.
47 59 75 Seistrup K.
47 59 82 Hansen B.
47 60 40 Larsen Ole
47 60 60 Møller Brdr A/S
47 60 69 Brabrand Granit
47 60 80 NCC Telecom A/S
47 61 09 Brabrand El-Selskab A.M.B.A.
47 62 00 Hb Products A/S
47 66 66 DAFA A/S
47 69 00 Kjær Lars & Co A/S
47 70 00 Multi Køl A/S
47 70 20 Riisfort R. A/S
47 70 50 Tre Ege Kirkens Korshær
47 71 71 Nordisk Olie- og Gummi Import A/S
47 74 00 Thomsen Palle B A/S
47 74 77 Vandex A/S
47 74 78 WATERPROOF Engineering A/S
47 80 07 Kjæruiff K.
47 80 12 Knudsen L.
47 80 22 Norslund A/S
47 80 26 Hansen C.
47 80 50 Norslund A/S
47 80 67 Winther J.
47 80 98 Kristensen A.
47 81 00 Troldtekt A/S
47 83 81 Jellesmark D.
47 83 90 Norslund A/S
47 84 86 Fs2 ApS
47 85 04 Sørensen K.T.
47 85 08 Konradsen J.
47 86 22 Århus Produktionsskole
47 86 39 Sørensen A.S.K.
47 86 47 Nielsen C.K.

87 47 86 79 Todbjerg-Mejlby Egnsarkiv
87 47 87 03 Hellemoes J.
87 47 87 05 Østergaard F.
87 47 87 07 Jensen B.
87 47 87 18 Boutique Karin /V Karin Laursen
87 47 87 47 ErstatningsAdvokaterne Strøget-Århus & København
87 47 87 51 Poulsen J.
87 47 87 55 Larsen H.
87 47 87 57 Riis J.
87 47 87 74 Dahl M.
87 47 87 75 Pedersen N.C.
87 47 87 81 Toft B.
87 47 88 01 Hansen K.
87 47 88 07 Hansen P.M.
87 47 88 11 Spanner M.D.
87 47 88 18 Sørensen H.
87 47 88 60 Nielsen M.
87 47 88 77 Falkenbjerg C.
87 47 88 86 Larsen E.
87 47 89 01 Larsen H.O.
87 47 89 14 Mortensen R.
87 47 89 47 Højlund M.B.
87 47 89 86 Center For Organisationspsykologi
87 48 00 03 Århus H.B.B.
87 48 00 06 Beniston B.
87 48 00 10 Frodelund E.
87 48 00 12 Gleerup RCI
87 48 00 18 Bjerre & Co. A/S
87 48 00 26 Kristiansen L.
87 48 00 43 Mygind A.
87 48 00 50 Lisberg L.
87 48 00 55 Petersen J.M.
87 48 00 67 Nygaard D.
87 48 00 70 Olsen Mona Kostumeudlejning
87 48 00 72 Specialläse Aps
87 48 00 77 Vestergaard E.
87 48 01 00 Rodkjær M.P.
87 48 01 10 Rodkjær M.P.
87 48 01 11 Mathorne VVS
87 48 02 02 Nielsen H.L.
87 48 02 06 Sønderriis C.
87 48 02 18 Pedersen J.
87 48 02 21 Jensen C.L.
87 48 02 23 Steffensen L.
87 48 02 28 Skou T.
87 48 02 32 Christensen J.
87 48 02 48 Brølling T.
87 48 02 57 Jensen E.
87 48 03 79 Olsen H.O.L.J.
87 48 05 21 Din Service 88
87 48 05 25 Damkjær M.
87 48 05 45 Jensen A.
87 48 05 47 Jensen A.
87 48 05 55 Unik Care
87 48 05 56 Hedegaard A.
87 48 05 90 Nautrup C.
87 48 05 91 Nielsen N.K.
87 48 05 92 Jensen A.M.
87 48 05 98 Rasmussen G.
87 48 06 06 Kloppenborg G.
87 48 06 14 Liot F.
87 48 06 29 Dinesen T.
87 48 06 45 Mynzberger S.
87 48 07 04 Rytter S.
87 48 07 07 Pabst T.R.
87 48 07 27 Bjerre J.
87 48 07 87 Kirkens Korshærs Genbrug
87 48 07 88 Evar S.
87 48 07 94 Rytter S.
87 48 07 95 Kristiansen K.
87 48 08 00 Mortensen F.
87 48 08 02 Brandt K.
87 48 08 08 Jn-Ellinstallation ApS
87 48 08 40 Jensen C.
87 48 08 44 Gadegaard R.
87 48 08 51 Byg F.
87 48 08 53 Jensen F.
87 48 08 80 Vernersen L.
87 48 08 88 Thastum J.
87 48 08 96 Buhl M.
87 48 09 01 Nielsen S.H.
87 48 09 55 Jakobsen A.R.
87 48 09 80 Hansen A.L.
87 48 09 90 AB Promote A/S
87 48 09 99 Bertelsen D.
87 48 25 00 Davidsen Partnere A/S
87 48 30 01 Ankersen C.
87 48 30 02 S. P Malerfirma
87 48 30 09 Toppenberg M.
87 48 30 48 Jensen L.
87 48 30 80 Scanbit Data ApS
87 48 31 11 Hansen K.
87 48 31 21 Kristensen R.
87 48 31 24 Dons B.
87 48 31 30 Gammelgaard T.
87 48 31 31 Issa E.
87 48 31 32 Akle E.
87 48 31 59 Hansen G.
87 48 31 61 Seiersen O.
87 48 31 71 Holgaard L.
87 48 32 16 Rasmussen H.
87 48 32 22 Baunvig S.
87 48 32 35 Hansen H.
87 48 32 62 Larsen Helle Klottrup
87 48 32 79 Juul K.
87 48 33 00 Larsen H.K.
87 48 33 03 Solbjerg Genbrug
87 48 33 12 Thøgersen K.
87 48 33 20 Olsen P.
87 48 33 21 Withen T.
87 48 33 22 Weiercke Malene & Thomas Withen
87 48 33 23 Withen T.
87 48 33 25 Eriksen E.
87 48 33 32 Kylling B.
87 48 33 34 Møller P.R.
87 48 33 35 Fleischer A.A.
87 48 33 52 Jensen H.G.
87 48 33 55 Ali Mohamed H.
87 48 33 56 1677S Bob Andersen
87 48 33 70 Lind A.
87 48 33 72 Guldbrandt K.
87 48 33 77 Nielsen R.
87 48 33 78 Thøgersen F.
87 48 34 24 Petersen I.
87 48 34 34 Salling C.
87 48 34 36 Engell-Hansen L.
87 48 34 40 Christiansen T.
87 48 34 46 Kristensen O.
87 48 34 60 Christiansen T.V.
87 48 34 63 Bofællesskabet Rødlundvænget
87 48 34 64 Michelsen H.F.
87 48 34 66 Holm C.
87 48 34 82 Sørensen K.
87 48 34 84 Rydahl J.H.

87 48 35 25 Nielsen I.K.
87 48 35 30 Vejby M.
87 48 35 36 Hansen A.S.
87 48 35 48 Lund H.
87 48 35 49 Bak H.
87 48 35 50 Pf Biler
87 48 35 55 Norman J.
87 48 35 75 Petersen P.
87 48 35 80 Lillering Autoværksted
87 48 35 86 Carla F
87 48 36 10 Thomsen H.
87 48 36 27 Ågesen J.
87 48 36 30 Hansen E.
87 48 36 63 Hansen B.G.
87 48 36 64 1602 ApS
87 48 36 74 Brabrand Boligforening
87 48 37 07 Møller L.
87 48 37 10 Hansen H.
87 48 37 17 Hansen G.H.
87 48 37 24 Andersen N.P.R.
87 48 37 27 Ågesen J.
87 48 37 30 Madsen V.
87 48 37 62 Pedersen K.D.
87 48 37 64 Andersen S.
87 48 37 76 Nielsen B.
87 48 37 80 Christensen J.
87 48 38 04 Christiansen L.
87 48 38 08 Poulsen C.
87 48 38 11 Nørlem M.
87 48 38 24 Simsek M.
87 48 38 27 Ananicz D.
87 48 38 30 Sørensen J.
87 48 38 50 Jørgensen H.R.
87 48 38 60 Mathiesens Benny Vognmandsforretning Aps
87 48 38 68 Niebuhr U.V.
87 48 38 78 Greva Lone og Poul Erik
87 48 38 81 Eriksen M.
87 48 38 83 Welthoft B.
87 48 38 87 Kristensen O.B.
87 48 38 88 Christiansen H.
87 48 39 00 Thorsen H.
87 48 39 39 Henningsen J.B.
87 48 39 40 Jensen G.
87 48 39 79 Rasmussen Janni
87 48 39 85 Bunde N.
87 48 44 00 Csi Århus
87 48 60 00 Andersen Elgil
87 48 60 06 Bjerregaard H.L.
87 48 60 08 Andersen E.
87 48 60 40 Pedersen J.L.
87 48 60 45 Arne S.
87 48 60 48 Adelsten J.
87 48 60 50 Næsborg P.
87 48 60 59 Tengstedt T.
87 48 60 60 Electronics Boutique Denmark Aps
87 48 60 66 Sandvad K.H.K.
87 48 60 68 Møller H.
87 48 61 81 Pedersen A.
87 48 61 84 Peters C.D.
87 48 62 45 Boligforeningen Af 1983
87 48 63 00 Skydt C.
87 48 63 03 Alfa Møbler Sabro Aps
87 48 63 18 Ørskou T.B.
87 48 63 58 Priceflus S.
87 48 63 59 Brattskar I.E.
87 48 64 00 Christensen J.Å.
87 48 64 04 Mark J.
87 48 64 48 Nielsen T.
87 48 64 53 Hardarson I.Å.
87 48 65 00 Microparts
87 48 65 01 Thusgaard P.
87 48 65 53 Martinussen M.
87 48 65 54 Grenå Teknisk Skole
87 48 65 65 Sørensen G.
87 48 65 66 Foldager P.
87 48 65 93 Nielsen D.
87 48 66 29 Grønbæk A.
87 48 66 35 Bech V og Co A/S
87 48 66 38 Møller L.A.
87 48 66 56 Sørensen O.
87 48 66 66 Bech V. & Co A/S
87 48 68 00 Lundgaard N.
87 48 68 06 Rasmussen P.H.
87 48 68 20 Pedersen M.
87 48 68 22 Mortensen A.
87 48 68 30 Sejer H.
87 48 68 38 Larsen K.V.
87 48 68 40 Jensen T.
87 48 68 54 Mikkelsen E.S.
87 48 68 58 Shakhan P.
87 48 68 62 Brügge B.Q.
87 48 68 65 Jørgensen J.
87 48 68 66 Møller Nielsen M.
87 48 68 70 Jenner R.
87 48 68 77 Jakobsen S.
87 48 68 78 Kirkegaard L.
87 48 68 87 Jakobsen S.
87 48 90 00 Almskou
87 48 90 09 Petersen J.S.
87 48 90 10 Thorsen P.
87 48 90 12 Nielsen M.
87 48 90 50 Skriver M.
87 48 90 80 Granit Italia Aps
87 48 91 91 Granit Italia Aps
87 48 92 00 Superbrugsen
87 48 92 92 Hammel Elforsyning Net A/S
87 48 93 77 Kleit H.
87 48 93 80 Skovlund S.
87 48 93 93 Andersen M.
87 48 93 96 Madsen A.B.
87 48 94 48 Skytte M.
87 48 94 51 Kaae I.
87 48 94 70 Jespersen K.
87 48 94 89 Grøndahl G.I.
87 48 94 94 Møller B.K.
87 48 95 51 Euro Inspections Aps
87 48 95 52 Euro Inspections Aps
87 48 95 55 Kollegiekontoret I Århus Amba
87 48 95 91 Kaalund R.
87 48 95 94 Rasmussen M.H.
87 48 97 80 Traktor Og Høstspecialisten
87 48 98 00 Nymann B.
87 48 98 23 Træhoit B.
87 48 98 61 Biccard T.
87 48 98 66 Moderne Kulturelle Skole Den
87 48 98 86 Nielsen T.P.
87 48 98 88 Madsen J.P.
87 48 98 98 Skou M.
87 48 99 00 Hansen B.M.
87 48 99 11 Frederiksen T.
87 48 99 29 Feldbæk J.
87 48 99 48 Hyldkrog T.
87 48 99 70 Elsig J.E.
87 49 00 14 Jørgensen E.B.
87 49 00 22 Kjeldsen A.M.
87 49 00 27 Lorenzen M.

87 49 00 36 Midtgaard K.K.
87 49 00 40 Larsen J.D.
87 49 00 44 Enevoldsen L.P.M.
87 49 00 49 Qvist E.
87 49 00 67 Grønberg M.
87 49 00 69 Jiao X.
87 49 00 71 Grann T.H.
87 49 00 80 Hansen J.
87 49 00 85 Bestbeef. Dk
87 49 00 90 Bogowska T.
87 49 00 94 Bjerregaard J.
87 49 01 00 Lauritzen M.
87 49 01 04 Bisgaard E.
87 49 01 44 Borg M.
87 49 01 45 Lund S.
87 49 01 50 Q8 Løgten
87 49 01 70 Grau A.
87 49 01 80 Jørgensen A.
87 49 02 00 Carletti A/S
87 49 03 00 Nielsen H.
87 49 03 16 Ravn T.F.
87 49 03 25 Kristensen P.B.
87 49 03 26 Pedersen A.
87 49 03 49 Thier A.
87 49 04 19 Berntsen C.
87 49 04 40 Biketoyz Aps
87 49 04 90 Killendahl Helle
87 49 05 04 Brock L.
87 49 05 16 Sørensen G.S.
87 49 05 21 Bruhn A.
87 49 05 75 Springer S.S.
87 49 06 06 Højfedig M.
87 49 06 36 Nielsen Sanne Møller
87 49 06 66 Pachai A.C.
87 49 06 72 Jørgensen R.
87 49 06 78 Vesti G.
87 49 07 06 Superusers A/S
87 49 07 87 Skou M.
87 49 08 19 Damgaard H.
87 49 08 82 Andreasen M.F.
87 49 08 87 HRM retail training A/S
87 49 08 88 Høy H.
87 49 09 00 Aida A/S
87 49 09 40 Kristensen P.B.
87 49 09 49 Jensen L.K.
87 49 09 80 Homann S.
87 49 09 89 Kjærsgaard T.B.
87 49 09 98 Kristensen P.B.
87 49 09 99 Larsen J.D.
87 49 10 30 Bahn Olaf Isolering A/S
87 49 13 70 Transporto
87 49 15 15 Klovervangen Det selvejende plejehjem
87 49 18 00 Th Consult A/S
87 49 32 87 Black Lily Accessories A/S
87 49 32 89 Buhl Poulsen M.
87 49 38 80 Gammelgaard J.
87 49 39 00 Kujaukitsoq D.R.
87 49 39 45 Simonsen N.
87 49 39 58 Bruun S.
87 49 39 60 Veng A.
87 49 71 21 Andersen S.
87 49 80 88 Berg Jesper tømrermester
87 49 90 01 Pind M.
87 49 90 04 Jakobsen W.V.J.
87 49 90 11 Transport Pianospecialisten
87 49 90 13 Hansen F.B.
87 49 90 31 Jensen J.W.
87 49 90 40 Wallner T.
87 49 90 49 Ribergaard J.
87 49 90 55 Statoil Servicecenter
87 49 90 59 Weinrich J.
87 49 90 60 Profil Optik Hørning
87 49 90 64 Sejersen V.
87 49 90 77 Hammer N.H.
87 49 90 80 Brochert N.
87 49 90 86 Gudmundsen H.
87 49 90 90 Vollertsen E.
87 49 90 96 Christensen R.R.
87 49 90 99 Pedersen Helle
87 49 91 02 Harlev - Framlev Vandforsyning Att.: Jan Nielsen I/S
87 49 91 10 Danielsen H.H.
87 49 91 11 Blom A.
87 49 91 46 Tegnestuen Agerskov
87 49 91 56 Tegnestuen Agerskov
87 49 91 61 Frøsig-Thomsen K.
87 50 00 79 Ejendomsbyg & Entreprise Aps
87 50 03 00 Børnenes Magasin
87 50 05 08 Al-Syn ApS
87 50 70 50 Koc F.K.
87 50 75 85 Dybdal T.
87 50 77 77 Dalgas F.
87 50 80 83 Kekec T.
87 50 80 84 Bendstrup T.
87 50 87 00 Moe & Brødsgaard A/S
87 50 87 50 Kronholm S.
87 50 90 05 Gosvig A.
87 52 00 21 Andersen H.H.
87 52 01 82 Jordansen A.
87 52 01 90 Legarth S.
87 52 02 03 Globe Furniture A/S
87 52 02 04 Globe Furniture I/S
87 52 02 92 Thomsen O.H.
87 52 03 10 Gaardland K.E.
87 52 05 43 Olesen M.
87 52 09 99 Urth K.
87 52 10 14 Jørgensen T.
87 52 19 90 Metraco ApS
87 52 21 20 Bechtold N.
87 52 21 21 Hansen A.B.B.
87 52 33 00 Arildon
87 52 52 18 Steiner R.
87 52 52 95 Marcher L.
87 52 55 56 Sengestudiet
87 52 60 06 Neg Micon A/S
87 52 71 61 Pedersen R.R.
87 53 56 50 Rosengården, Områdecenter
87 53 56 60 Mørke Skole
87 53 56 80 Hornslet Skole, Tandklinikken ved
87 53 57 00 Hornslet Skole
87 53 57 50 Ådalsskolen
87 53 57 60 Syddjurs Ungdomsskole
87 53 58 95 Mørke Bibliotek
87 53 80 11 Fredsted P.V.
87 53 80 92 Bjerg J.
87 53 81 24 Velling B.
87 53 81 32 Frandsen S.
87 53 81 45 Larsen B.
87 53 82 28 Møller N.J.
87 53 82 62 Bisbjerg J.
87 53 82 65 Mroczkowski R.
87 53 82 67 Jensen A.
87 53 84 77 Mafova Invest Aps
87 53 86 63 Pedersen K.B.
87 53 86 78 Kohler G.
87 53 86 99 Jakobsen K.H.
87 53 87 10 Møller Jensen K.

87 53 87 13 Hjerrild S.
87 53 87 50 Dahmconsult
87 53 87 57 Johansson N.D.
87 53 87 68 Saubjerg H.
87 53 87 69 Thomsen M.
87 53 87 71 Madsen H.A.P.H.
87 53 87 75 Fogtmann L
87 53 87 77 Strøm H.
87 54 00 00 Starco A/S
87 54 01 02 Sørensen K.
87 54 01 04 Christensen H.
87 54 01 21 Jørgensen H.
87 54 01 34 Lilhauge R.
87 54 01 44 Scanex A/S
87 54 01 53 Kristensen J.
87 54 01 54 Graakjær J.
87 54 01 60 Rasmussen J.G.
87 54 01 61 Pavlak B.
87 54 01 71 Nissen E.T.
87 54 01 87 Roholm T.
87 54 02 00 Behrendt J.
87 54 02 01 Lemming J.
87 54 02 06 Jørgensen P.R.
87 54 02 11 Juel Hansen M.
87 54 02 30 Sørensen H.D.
87 54 02 34 Mikkelsen H.U.
87 54 02 46 Rasmussen P.
87 54 02 48 Gregersen N.
87 54 02 52 Bostætten
87 54 02 62 Jensen G.B.
87 54 02 73 Scanex A/S
87 54 02 92 Christiansen J.
87 54 03 00 Christensen S.H.
87 54 03 03 Extern It Aps
87 54 03 07 Pallesen P.
87 54 03 25 Martussen L.
87 54 03 30 Mikkelsen C.
87 54 03 31 Kollnd-Hansen J.
87 54 03 50 Enemark B.
87 54 03 53 Jensen K.M.
87 54 03 57 Benjamins J.
87 54 03 60 Enemark B.
87 54 03 63 Brixius L.
87 54 03 90 Skovby Bibliotek
87 54 05 40 SuperBrugsen Galten
87 54 05 50 Green-Label A/S
87 54 05 51 Green - Label A/S
87 54 05 75 Moestrup C.
87 54 05 87 Spanner A.
87 54 05 88 Weng L.E.L.
87 54 07 04 Reipurth R.
87 54 07 06 Møller H.
87 54 07 08 Ivana Pizza
87 54 07 09 Mols N.P.
87 54 07 14 Poulsen J.
87 54 07 40 Mikkelsen B.
87 54 07 45 Kruse S.
87 54 07 50 Roholm T.
87 54 07 57 Løye R.
87 54 07 75 Gottenborg L.
87 54 08 09 Jensen C.D.H.
87 54 08 12 Jønsson B.V.
87 54 08 13 Justesen L.
87 54 08 16 Nielsen A.B.
87 54 08 20 Grundahl Leif
87 54 08 30 Thomsen M.
87 54 08 38 Hoppe P.B.L.A.
87 54 08 44 Strandsby G.
87 54 08 65 Larsen F.
87 54 08 70 Hansen M.L.
87 54 08 82 Saint - Gobain Weber A/S
87 54 09 05 Damgård J.
87 54 09 06 Ganic M.
87 54 09 14 Brandstrup G.
87 54 09 19 Hebsgaard K.
87 54 09 21 Bøhne M.
87 54 09 45 Olesen J.
87 54 09 54 Jensen R.M.
87 54 09 61 Andersen A.
87 54 09 78 Stål C.T.
87 54 09 80 Uhre P.
87 54 09 88 Lotz F.
87 54 09 90 Nissen B.
87 54 09 91 Pedersen V.
87 54 10 04 10 - 4 Tømmerhandel A/S
87 54 11 00 Scanex Scandinavian Exhibition Compagni A/S
87 54 14 00 Højbjerg Maskinfabrik A/S
87 54 15 00 Dansk Halbyggeri A/S
87 54 21 00 AVK International A/S
87 54 54 00 Allergi - Og Lungeklinikken Århus
87 54 54 01 Allergi- og Lungeklinikken Århus (specialiæge Anne Buus)
87 54 54 54 Amc - Schou A/S
87 54 55 00 Skovby Møbelfabrik A/S
87 54 58 30 Trepol Norden A/S
87 54 58 88 Danish agro - Alt til dyr
87 54 60 00 Teglbjerg S.S.
87 54 60 04 Welling R.
87 54 60 06 Lauridsen J.
87 54 60 41 Haidarz E.
87 54 60 71 Blank R.
87 54 60 80 Andersen K.
87 54 60 81 Rasmussen H.
87 54 61 11 Sanden C.
87 54 61 62 Kallestrup M.
87 54 61 71 Jaques M.S.
87 54 61 73 Stjær Vandværk
87 54 68 00 Decoplant A/S
87 54 68 10 Hinnerup Elservice Aps
87 54 68 29 Herskind Bibliotek
87 54 68 37 Klub Sirius
87 54 70 00 Nielsen F.J.
87 54 70 06 Bruun B.J.
87 54 70 52 Husum F.L.
87 54 70 66 Ankerstjerne M.
87 54 70 68 Vilsen P.B.
87 54 70 70 Blæsbjerg U.
87 54 70 95 Clausen S.
87 54 71 17 Penta Plan Aps
87 54 72 20 Severinsen K.
87 54 72 59 Bergqvist J.
87 54 72 75 Madsen P.
87 54 73 11 Skovsende T.
87 54 73 39 Lerche N.K.
87 54 74 04 Nielsen T.
87 54 74 20 Jerner K.V.
87 54 74 77 Damholt H.O.
87 54 75 36 Charnock J.H.
87 54 75 51 Laursen M.R.
87 54 75 55 Olsen F.
87 54 75 90 Sørensen H.P.
87 54 76 67 Poulsen D.S.
87 54 77 22 Møller Jensen I.
87 54 77 77 Torquati P.
87 54 77 93 Nielsen J.
87 54 78 26 Sørensen B.S.
87 54 79 79 Fravsbøl N.
87 55 00 00 VIA University College

87 55 34 00 Pædagoguddannelsen Peter Sabroe - VIA University College
87 55 35 00 VIA University College, Pædagoguddannelsen
87 55 90 00 Kallmayer Lene og Rene Madsen
87 55 90 20 Thomassen N.C.
87 55 90 22 Nørgaard J.G.
87 55 90 30 Nielsen N.
87 55 90 33 Strøm F.
87 55 90 44 Johansen H.
87 55 90 50 Zohairi A.
87 55 90 54 Girdi Z.
87 55 90 55 Deleuran F.T.
87 55 90 68 Nørgaard J.H.
87 55 90 99 Nørhave H.
87 55 91 21 Sørensen N.J.
87 55 91 22 Sørensen P.J.
87 55 91 23 Sørensen P.J.
87 55 91 55 Madsen R.
87 55 91 85 Andersen J.H.
87 55 91 93 Rasmussen K.
87 55 96 00 Car-Team I/S
87 57 10 18 Frederiksen K.O.
87 57 11 22 Haddeland T.
87 57 22 10 KimBo&Co.
87 57 31 11 Mikkelsen M.
87 57 68 00 Stub-Holm U.
87 57 68 08 Pedersen A.
87 57 68 26 Jensen S.
87 57 68 39 Nielsen H.M.
87 57 90 27 Ganitris G.
87 57 90 75 Nielsen M.
87 57 90 90 Pilgaard O.
87 57 91 07 Landberg T.M.
87 57 91 10 Østergaard G.
87 57 91 81 Rasmussen J.
87 58 01 43 Nielsen H.
87 58 14 48 Østjyllands Politi Århus
87 58 40 00 Cryos International Aps
87 59 18 26 Bruun J.
87 59 20 90 Nielsen M.
87 59 21 11 Nielsen L.
87 59 21 12 Nielsen L.
87 61 00 01 Tinghøjgaard I/S
87 61 00 04 Hansen H.
87 61 00 07 Neder Hadsten Vandværk I/S
87 61 00 09 Bøgh N.
87 61 00 12 Tzacho
87 61 00 13 Ekberg M.
87 61 00 17 Pedersen B.J.
87 61 00 24 Nielsen I.
87 61 00 34 Frost A/S
87 61 00 35 Gertsen L.T.
87 61 00 45 Lindahl J.
87 61 00 46 Korsgaard K.
87 61 00 50 Wagner D.
87 61 00 52 Tzacho
87 61 00 59 Frederiksen R.
87 61 00 60 Rasmussen B.S.
87 61 00 65 Jensen K.
87 61 00 70 Rasmussen M.
87 61 00 71 Grill M.
87 61 00 73 Christensen L.B.
87 61 00 75 Interstudio A/S
87 61 00 79 Murerfirmaet Sejer Christensen A/S
87 61 00 82 Sørensen P.
87 61 00 90 Tobiasen M.
87 61 00 94 Flindt J.
87 61 00 97 Christensen F.
87 61 01 05 Christensen B.
87 61 01 07 Munk H.
87 61 01 13 Skov I.
87 61 01 23 Class Company
87 61 01 30 Torstved L.B.S.
87 61 01 37 Pedersen B.
87 61 01 38 Hjelm R.
87 61 01 40 Sauer M.
87 61 01 51 Lyngsøe P.
87 61 01 61 Madsen C.F.
87 61 01 62 Hadsten Apotek
87 61 01 64 Thomsen T.
87 61 01 65 Hansen M.H.
87 61 01 66 Dahir M.A.
87 61 01 70 Wøbbe T.
87 61 01 76 Stoltze Carsten
87 61 01 81 Lyngå Vandværk
87 61 01 87 Christensen Anders G.
87 61 01 88 Jeppesen C.
87 61 01 96 Kanonen - Opholdssted
87 61 01 97 Kanonen - Opholdssted
87 61 01 98 Kanonen - Opholdssted
87 61 01 99 Fonden Kanonen
87 61 02 33 EL:CON Hadsten A/S
87 61 02 42 Lange L.
87 61 02 61 Dalsgaard L.
87 61 02 68 Røjen I.
87 61 02 77 Bach A.
87 61 02 99 Ødum Engholm A/S
87 61 03 02 Clausen D.
87 61 03 10 Madsen N.
87 61 03 61 Martsum T.
87 61 03 70 Christensen O.K.
87 61 03 77 Nødkaldstest
87 61 03 87 Larsen E.H.
87 61 04 05 Alkhafji S.
87 61 04 06 Formby I.
87 61 04 55 Christensen J.S.
87 61 04 80 Jensen B.
87 61 04 90 Grothe E.
87 61 04 91 Forening Røgen-Farre Lokalhistorisk
87 61 04 98 Brønd A.
87 61 05 06 Avdija J F.F.
87 61 05 07 Klitte T.
87 61 05 36 Hansen T.D.
87 61 05 55 Lassen Henrik Automobiler
87 61 05 74 Kristiansen B.B.
87 61 05 85 Henriksen G.
87 61 05 88 Jeppesen C.
87 61 05 97 Gulev J.
87 61 06 10 Scotsport Jagt & Event ApS
87 61 06 27 Bennetsen C.
87 61 06 33 Aarhus Specialtransport Aps
87 61 06 61 Svarrer R.I.
87 61 06 68 Lund T.
87 61 06 75 Kildegaard P.
87 61 06 76 Kildegaard P.
87 61 06 77 Kildegaard P.
87 61 06 85 Sørensen C.
87 61 06 90 Rasmussen S.
87 61 07 00 Dyrlægegruppen Frijsenborg A/S
87 61 07 07 Halgren J.
87 61 07 15 Ernst B. Sund A/S
87 61 07 22 Sørensen I.
87 61 07 61 Bjerge K.T.

Numre

87 61 07 67 Jeppesen J.
87 61 07 68 Rosell C.S.
87 61 07 77 Calmar J.
87 61 07 86 Thomsen P.
87 61 08 03 Byggeselskabet Pedersen
87 61 08 06 Bruun C.
87 61 08 08 Riisagency I/S
87 61 08 11 Arendtsen T.
87 61 08 24 Skovsende B.
87 61 08 28 Pedersen K.
87 61 08 32 Trillingsgaard L.
87 61 08 60 Ip Maskinservice
87 61 08 69 Madsen B.
87 61 08 78 Thomsen O.
87 61 08 80 Hedemand K.
87 61 08 98 Emanuel B.
87 61 09 08 Din Mekaniker
87 61 09 09 Lyldkebo T.
87 61 09 16 Kristensen R.T.
87 61 09 19 Aarslev S.
87 61 09 60 Ip Maskinservice
87 61 09 63 Lanther Administration
87 61 09 96 Lausen R.
87 61 10 09 Henriksen M.
87 61 10 10 Petersen D.M.
87 61 10 33 Davidsen M.
87 61 10 61 Damtoft-Hougaard B.
87 61 10 90 Jensen C.
87 61 11 04 Pallesen J.L.
87 61 11 12 Grønning M.
87 61 11 15 Sørensen K.B.
87 61 11 55 March S.
87 61 11 61 Jakobsen T.J.
87 61 11 90 Kristensen D.L.
87 61 20 00 Dimatic
87 61 20 20 Frost A/S
87 61 24 00 Favrskov Gymnasium
87 61 25 00 Trelleborg Hadsten A/S
87 61 27 00 Mygind A/S
87 61 27 70 El:CON Hornslet A/S
87 61 27 90 ELCON Hadsten A/S
87 61 28 00 Vejentreprenør
87 61 30 00 Ehlers H.
87 61 30 03 Bager P.
87 61 30 05 Pedersen H.B.
87 61 30 06 Pedersen M.D.
87 61 30 07 Kallehave N.
87 61 30 10 Olsen D.
87 61 30 20 Kristensen F.
87 61 30 25 Hansen D.K.
87 61 30 28 Rasmussen S.
87 61 30 50 Møller K.
87 61 30 57 Møller S.V.
87 61 30 60 Lan Link
87 61 30 61 Nymark H.
87 61 30 62 Nielsen A.H.
87 61 30 70 Malmose R.
87 61 30 88 Hansen T.H.
87 61 30 90 Stenfeldt E.
87 61 30 91 Thomsen F.
87 61 30 93 Gregersen O.
87 61 31 00 Danlamin A/S
87 61 31 80 Danbolig Hadsten
87 61 31 90 Bo- Rehabiliterings og Aktivitetstilbuddet
87 61 32 13 Borum Industri A/S
87 61 33 00 Masviso ApS
87 61 33 03 Pedersen R.L.
87 61 33 08 Rasmussen H.S.
87 61 33 10 Becher M.
87 61 33 11 Reinau N.H.
87 61 33 14 Jensen F.
87 61 33 16 Wichmann J.
87 61 33 20 A H M Rengøring Og Vinduespolering
87 61 33 24 Lex B.
87 61 33 33 Lyngfeldt A/S
87 61 33 60 Bukdahl J.
87 61 33 61 Biomedicinsk Klinik
87 61 33 62 Jensen H.H.
87 61 33 77 Eriksen T.
87 61 33 88 Bach H.
87 61 33 99 Pedersen T.B.
87 61 34 00 Radius Møbler ApS
87 61 34 08 Bilde L.
87 61 34 11 Bruun L.
87 61 34 14 Ibsen L.
87 61 34 23 Thomsen Allan
87 61 34 30 Nielsen E.
87 61 34 38 Effersø F.
87 61 34 41 Zacho F.
87 61 34 43 Poulsen P.E.
87 61 34 44 Nielsen L.T.
87 61 34 61 Jensen I.
87 61 34 68 Bech S.
87 61 34 71 Expert Ekelund A/S
87 61 36 00 Hadsten Boligforening
87 61 37 03 Lund-Hansen J.
87 61 37 05 Petersen O.
87 61 37 11 Høyer S.
87 61 37 17 Toft Per
87 61 37 22 Hadsten Motionsforening
87 61 37 25 Mark K.S.
87 61 37 26 Diamantgruppen A/S
87 61 37 27 Diamantgruppen A/S
87 61 37 42 Johnsen J.
87 61 37 61 Dragenberg O.
87 61 37 73 Horup F.
87 61 37 74 Martinusen M.
87 61 37 77 Kjærsgård P.
87 61 37 87 Nielsen L.K.
87 61 38 01 Boheme Europe DK ApS
87 61 38 08 Andersen M.L.
87 61 38 40 Sparre A.
87 61 38 48 Lund Birthe & Steffen
87 61 38 77 Gabriel C.
87 61 38 86 Nielsen T.H.
87 61 38 88 Hummeluhr B.
87 61 39 01 Boheme Europe Dk Aps
87 61 39 02 Psykologhuset
87 61 39 04 Boheme Europe Dk Aps
87 61 39 38 Bach B.
87 61 39 57 Olsen K.
87 61 39 90 Brøndum K.
87 61 39 94 Vestergaard Nielsen L.
87 61 40 00 Henriksen M.B.
87 61 42 00 Møllers Johs. Maskiner A/S
87 61 43 00 Mjt Container Aps
87 61 44 30 Stroco Aps
87 61 47 00 Kvickly Hadsten
87 61 48 00 Hadbjerg Skole
87 61 60 08 Nielsen U.K.
87 61 60 16 Barner R.
87 61 60 61 Borgwardt Birger
87 61 60 62 Institutionen Præstetoften .
87 61 60 70 Setterberg B.
87 61 61 18 Jensen E.
87 61 80 07 Berg M.
87 61 80 14 Husum K.
87 61 80 36 Hadsten Forstærker 6980
87 61 80 61 Loft M.H.
87 61 80 85 Rasmussen L.
87 61 80 88 Asmussen L.
87 61 80 91 Randersegnes Boligforening
87 61 81 00 Boutique Wonder
87 61 81 01 Edgert M.
87 61 81 02 Toldbod R.
87 61 81 15 Horn A.
87 61 81 18 Nielsen K.P.
87 61 81 20 Ødum Vvs & Blik Aps
87 61 81 31 Knudsen M.V.
87 61 81 38 Johs. Møllers Maskiner A/S
87 61 81 50 Hess M.
87 61 81 52 Profil Optik A/S
87 61 81 71 Turan H.
87 61 81 81 Sørensen P.
87 61 81 82 Mrs. Jones
87 61 86 11 Nichol M.
87 61 86 39 Jagtforlaget Erik Hennings
87 61 86 49 Larsen J.
87 61 86 75 Bostøtten
87 61 87 03 Andersen L.
87 61 87 07 Knudsen J.
87 61 87 18 Vuholm D.A.
87 61 87 31 Hylke L.M.
87 61 87 73 Herping S.
87 61 88 20 Tøfting P.
87 61 88 22 Pedersen A.
87 61 88 28 Johnsen P.
87 61 88 33 Hermansen M.
87 61 88 84 Pilgaard C.
87 61 88 97 Frandsen A.
87 61 89 63 Legg J.
87 62 00 00 Hammel Plast A/S
87 62 00 02 Thomsen V.
87 62 00 06 Pedersen G.L.
87 62 00 10 Brekne C.
87 62 00 14 Jensen P.A.
87 62 00 16 Thonesen P.
87 62 00 19 Naundrup H.
87 62 00 30 MB Ståldesign
87 62 00 32 Jensen M.
87 62 00 33 Olsen H.M.
87 62 00 36 Jørgensen E.
87 62 00 40 Nedergaard P.
87 62 00 46 Rasmussen A.
87 62 00 55 Larsen R.
87 62 00 62 Monfort K.
87 62 00 63 Thomsen D.
87 62 00 72 Hansen M.
87 62 00 78 Meldgaard Miljø & Genbrug A/S
87 62 00 80 Henriksen J.
87 62 00 85 Rasmussen I.
87 62 01 01 Østergaard M.K.
87 62 01 02 Jensen M.
87 62 01 05 Møller Nielsen G.
87 62 01 34 Tårnquist K.
87 62 01 50 Andersen C.H.B.
87 62 01 60 Akupunkturklinik
87 62 01 71 Favrskov Advokaterne
87 62 01 78 Jensen A.B.
87 62 02 00 SK Service
87 62 02 02 Falkenstrøm S.
87 62 02 04 Hansen A.C.
87 62 02 07 Persson P.
87 62 02 10 Holler J.
87 62 02 21 Plejehjemmet Hinnerupland Nødkald
87 62 02 72 Ellebæk C.
87 62 02 85 Kausky P.H.
87 62 02 92 Westergaard H.
87 62 03 00 Rasmussen S.F.
87 62 03 02 Pedersen A.
87 62 03 16 Rasmussen J.
87 62 03 49 Rasmussen R.J.
87 62 03 55 Kristensen L.
87 62 03 60 Fabritius N.
87 62 03 61 Elevator Telefon
87 62 04 00 WTC ApS
87 62 04 05 Sporup Vognmandsforretning
87 62 04 14 Sørensen B.
87 62 04 18 Ekberg M.
87 62 04 62 Viborg I.A.
87 62 04 81 Wengel A.D.
87 62 04 84 Skadeservice Danmark A/S
87 62 05 55 Butik Dalsgaarden
87 62 05 59 Justesen R.
87 62 05 62 Brauer E.
87 62 05 85 Middelhede K.
87 62 05 87 Jørgensen E.
87 62 06 01 Keller H.B.
87 62 06 06 Andersen K.
87 62 06 08 Petersen P.B.
87 62 06 60 Bech A.
87 62 06 62 Sørensen P.W.
87 62 06 66 Østjydsk Boligformidling
87 62 06 68 Østjydsk Boligformidling
87 62 06 74 Mikkelsen B.
87 62 06 90 Søndergaard K.
87 62 06 96 Thomsen J.
87 62 07 00 Skov C.
87 62 07 04 Frederiksen K.
87 62 07 05 Hansen A.S.
87 62 07 06 Hansen P.
87 62 07 24 Nielsen J.
87 62 07 53 Bech P.
87 62 07 55 Tdl Electronics Denmark Aps
87 62 07 81 Nielsen B.
87 62 08 07 Støving L.
87 62 08 10 Frederiksen S.
87 62 08 18 Guldager I.
87 62 08 40 Nemit
87 62 08 47 Hvidberg M.
87 62 08 80 Andersen C.
87 62 08 84 Consul Solcenter
87 62 08 90 Lægerne Torvet Hammel Aps
87 62 09 00 Ulriksen J.
87 62 09 11 Huset Meyer A/S
87 62 09 19 Andreasen H.
87 62 09 46 Andersen A.M.
87 62 09 59 Johnsen H.
87 62 09 60 Akupunkturklinik
87 62 09 90 Brask-Nielsen M.
87 62 10 00 Cicon Timber A/S
87 62 10 10 Mdsign
87 62 10 70 Christensen Ole S Advokatfirmaet
87 62 10 90 Favrskov Advokaterne
87 62 15 10 Delika A/S
87 62 17 71 Pedersen L.H.
87 62 17 78 Kirkegaard M.
87 62 18 00 Hornslet Fysioterapi v/ Mona Svith
87 62 20 00 WAM Scandinavia A/S
87 62 20 20 Autofin A/S
87 62 20 70 Hinneruplægerne I/S
87 62 21 50 Skouhus Fronts A/S
87 62 22 11 Jordemoderkonsultationen I Hammel
87 62 22 40 Torbiensen E.
87 62 30 60 Enkon A/S
87 62 33 00 Hammel Neurocenter Regionshospitalet
87 62 50 10 Sønderby E.
87 62 50 20 Jørgensen L.
87 62 50 29 Nielsen M.
87 62 50 33 Lund P.
87 62 50 40 Villumsen R.
87 62 50 43 Andersen S.
87 62 50 50 Jørgensen H.
87 62 50 66 Skjoldborg B.
87 62 50 67 Krattet M.
87 62 50 70 Nellemann H.
87 62 50 77 Vibeke C.
87 62 50 80 Horescon A/S
87 62 50 87 Sejersen M.
87 62 50 90 Pedersen B.
87 62 50 98 Jensen L.B.
87 62 51 04 Jensen O.L.
87 62 51 51 Gjern Lysfabrik
87 62 51 90 Schultz H.
87 62 51 95 Stapulionis R.
87 62 52 00 Ed-Data
87 62 54 00 Bolig-Ringen Jylland ApS
87 62 56 00 Junglen, SFO ved Rønbækskolen
87 62 78 00 Graversen K.
87 62 78 03 Gamborg T.P.
87 62 78 41 Eriksen J.
87 62 78 58 Andersen P.
87 62 78 77 Raaby M.S.
87 62 79 50 Nielsen M.S.
87 62 79 76 Velenderic V.
87 62 79 93 Juhl M.
87 62 90 01 Helstern S.
87 62 90 05 Poulsen H.
87 62 90 13 Jensen K.
87 62 90 14 Lorenzen P.
87 62 90 18 Hansen J.K.
87 62 90 19 Mathiassen S.
87 62 90 22 Jepsen P.K.
87 62 90 29 Hansen K.
87 62 90 30 Viborg J.
87 62 90 31 Nielsen J.L.
87 62 90 32 Johnsen K.
87 62 90 52 Thomsen J.
87 62 90 54 Kristensen M.
87 62 90 58 Larsen S.
87 62 90 70 Højgaard T.
87 62 90 75 Killerich B.
87 62 90 85 Nørregaer U.
87 62 90 90 Mathiasen J.
87 62 90 91 Borum Tømrer - Og Snedkerforretning Aps
87 62 90 92 Jakobsen K.
87 62 90 98 Brok L.S.
87 62 93 01 Mikkelsen T.J.
87 62 93 03 Jensen N.
87 62 93 12 Botwright A.
87 62 93 40 Svendsen K.
87 62 93 52 Nielsen L.
87 62 93 57 Madsen E.H.
87 62 93 63 O. N Agribusiness Aps
87 62 93 73 Møller P.H.
87 62 93 83 Pedersen K.B.
87 62 93 92 Steenfeldt-Møller C.
87 62 93 93 Pedersen H.
87 62 93 94 Styver H.
87 62 93 95 Thomsen L.A.
87 62 93 97 Friis-Holm L.
87 62 96 00 Nielsen H.
87 64 00 06 Møller P.
87 64 00 10 Bendtsen A.
87 64 00 12 Nielsen C.
87 64 00 32 Bjørnvig M.
87 64 00 48 Brandt L.
87 64 00 58 Rasmussen B.
87 64 00 64 Ramskov A.
87 64 00 72 Mathiesen O.K.
87 64 00 77 Laursen Annette
87 64 00 89 Petersen I.
87 64 00 97 Karulf J.
87 64 01 07 Englyst L.
87 64 01 08 Mikkelsen A.
87 64 01 10 Svendsen J.
87 64 01 19 Espensen J.
87 64 01 50 Spinning Jewelry A/S
87 64 01 65 Geday J.
87 64 01 66 Rasmussen M.
87 64 01 75 Geday D.
87 64 01 81 Madsen J.
87 64 01 83 Nielsen M.
87 64 01 88 Lange E.
87 64 01 98 Petersen C.
87 64 02 10 Pli-Consult
87 64 02 19 Andersen P.
87 64 02 22 Elbek T.
87 64 02 41 Damgaard L.
87 64 02 46 Jakobsson L.S.
87 64 02 50 Sparre H.
87 64 02 62 Handrup H.
87 64 02 66 Larsen J.
87 64 02 76 Thorleifsson E.
87 64 02 77 Nielsen H.S.
87 64 03 00 Lydkeberg B.
87 64 03 03 Green Charlotte
87 64 03 06 Kibsgaard C.
87 64 03 08 Jensen Kjeld
87 64 03 13 Mogensen E.
87 64 03 30 Kromanne C.
87 64 04 01 Madsen J.
87 64 04 03 Englyst H.
87 64 04 04 Jensen T.S.
87 64 04 05 Møller K.L.
87 64 04 22 Anthonsen P.H.
87 64 04 24 Hansen F.
87 64 04 28 Roue T.P.
87 64 04 34 Wiese B.
87 64 04 40 Jeppesen K.H.
87 64 04 43 Vogelsang A.B.
87 64 04 44 Pedersen Bjarne Friis
87 64 04 45 Troelsen K.
87 64 04 64 Isak T.
87 64 04 77 Larsen S.T.
87 64 05 00 Muurholm I.
87 64 05 05 Jacobsen J.F.
87 64 05 06 Dyring V.
87 64 05 08 Poulsen S.
87 64 05 10 Kaastrup O.
87 64 05 11 Salling-Thomsen L.
87 64 05 24 Sikom Sikker Danmark A/S
87 64 05 30 Christensen F.
87 64 05 33 Dissing J.U.
87 64 05 35 Lund T.
87 64 05 55 Blohm L.
87 64 05 77 Fåborg J.
87 64 05 82 Olsvig Per
87 64 06 03 Poulsen J.
87 64 06 07 Rosendahl J.
87 64 06 16 Nygaard C.H.
87 64 06 40 Pedersen E.
87 64 06 46 Shwan M.
87 64 06 85 Larsen B.J.
87 64 06 91 Sørensen G.
87 64 07 87 Larsen K.
87 64 07 95 Landbomidtsø I/S
87 64 07 99 Mousten M.
87 64 08 08 Sanggaard J.
87 64 08 12 Haldrup C.
87 64 08 48 Pedersen L.E.
87 64 08 60 Vester F.K.
87 64 09 50 Grezeni N.
87 64 09 63 Din Tømrand
87 64 09 77 Schrøder M.M.
87 64 09 89 Elkjær C.
87 64 09 90 Elkjær C.
87 64 10 64 SuperBrugsen
87 64 10 70 Frijsenborg Efterskole
87 64 11 00 Homatic A/S
87 64 11 02 Horup Bente & Thorvald
87 64 11 10 Advokatanpartsselskab Niels Søndergaard Niels Søndergård
87 64 11 11 Søndergaard Niels
87 64 30 00 Marimatech Aps
87 64 33 33 Texas Restaurant
87 64 35 00 Furnipart A/S
87 64 36 20 Lægerne Hinneruplund I/S
87 64 60 00 MM Sikom A/S
87 64 64 64 Laursen Frode A/S
87 64 65 84 Frode Laursen A/S
87 64 66 00 Futura Data A/S
87 64 66 66 Bridgestone/Firestone Danmark A/S
87 64 68 00 Elbodan A/S
87 64 80 00 Midtjyllands Avis A/S
87 65 60 00 Nielsen K.G.
87 65 60 01 Proprietær BM Steen
87 65 60 02 Schmidt H.
87 65 60 10 Kristiansen J.P.
87 65 60 13 Lundholm M.
87 65 60 14 Hinnerup Kollegiet
87 65 60 16 Hinnerup Kollegiet
87 65 60 30 Goth G.
87 65 60 37 Jensen A.A.
87 65 60 41 Aaes J.E.
87 65 60 65 Karbowiak M.T.
87 65 60 66 Aof Favrskov
87 65 60 70 Laursen L.
87 65 61 05 Adc Solutions
87 65 61 07 Englyst M.
87 65 61 10 Jørgensen U.
87 65 61 11 Garrad Hassan Denmark ApS
87 65 61 20 Kjær M.
87 65 61 22 Lønvig M.
87 65 61 41 Breddahl J.
87 65 61 62 Sermo ApS
87 65 61 69 Jensen R.
87 65 61 70 Johnsen K.
87 65 61 90 Dirchs A.K.
87 65 90 02 Neurologisk Speciallægeklinik
87 65 90 05 Koitzsch M.H.
87 65 90 07 Fonden Kanonen
87 65 90 10 Schmücker D.R.
87 65 90 19 Pedersen H.
87 65 90 30 Møller J.
87 65 90 34 Ruus B.N.
87 65 90 35 Ruus B.N.
87 65 90 49 Sørensen B.
87 65 90 65 Petersen U.
87 65 91 00 Søberg E.
87 65 91 20 Jørgensen J.
87 65 91 30 Klausen J.
87 65 91 35 Gls - Denmark Reg80 A/S
87 65 91 54 Jakobsen G.
87 65 91 60 Eriksen K.
87 65 91 61 Nielsen K.A.
87 65 91 65 Plesner B.
87 65 91 67 Olsen T.R.
87 65 91 89 Petersen K.K.
87 67 55 61 Laybourn J.
87 67 55 83 Jacobsen M.M.
87 67 56 00 Hansen I.L.
87 67 56 09 Wermuth M.
87 67 56 79 Have M.H.
87 67 70 30 Nielsen B.
87 67 71 37 Laursen R.M.
87 67 71 61 Technical-Vision ApS
87 67 71 62 Technical-Vision
87 67 71 71 Nordiq A/S
87 67 71 89 Poulsen M.
87 67 80 84 Jensen T.
87 67 88 87 Sørensen E.S.
87 67 90 41 Graabek E.
87 68 00 01 Haugaard C.
87 68 00 02 Christensen T.
87 68 00 05 Tropp-Christiansen P.
87 68 00 07 Jelsbak F.
87 68 00 09 Risager L.
87 68 00 10 Enemark B.
87 68 00 11 RB Byg
87 68 00 15 Rasmussen R.
87 68 00 16 Louis A.O.
87 68 00 17 Hansen A.
87 68 00 20 Dansk Bilmode A/S
87 68 00 22 Laki I.N.
87 68 00 28 Nielsen E.S.
87 68 00 36 Dambro M.
87 68 00 40 Rasmussen H.
87 68 00 43 Lyager A.
87 68 00 44 Pedersen M.
87 68 00 45 Ryevad A.
87 68 00 48 Sandholm E.
87 68 00 53 Lyager A.
87 68 00 54 Far-East Trading
87 68 00 57 T C Group A/S
87 68 00 59 Thomassen H.
87 68 00 61 Thomsen J.
87 68 00 63 Larsen K.E.
87 68 00 66 Jensen C.L.
87 68 00 77 Kristiansen P.
87 68 00 80 Bjerring Management ApS
87 68 00 84 Abildgren S.
87 68 00 88 Nielsen K.
87 68 00 90 Foldager G.
87 68 01 00 Sørensen J.
87 68 01 01 Pedersen M.
87 68 01 23 Prime Fashion/Prime Floors
87 68 01 36 Nielsen C.
87 68 01 38 Malene Høj Jabckæ Dansk Landbrugsrådgivning
87 68 01 39 Danielsen E.
87 68 01 44 Nielsen S.S.
87 68 01 49 Askøe J.
87 68 01 50 Pedersen Maibritt Skovgård
87 68 01 59 Nielsen B.S.
87 68 01 71 Pedersen K.
87 68 01 75 Allen H.
87 68 01 88 Koch M.
87 68 01 99 Rasmussen M.M.
87 68 02 00 Match Biler A/S
87 68 02 03 Nørgaard P.
87 68 02 33 Jessen L.
87 68 02 73 Kaagh K.
87 68 02 80 Dalum P.
87 68 02 82 Bejer S.V.
87 68 02 86 Nielsen J.
87 68 02 87 Hempel O.R.
87 68 02 96 Larsen T.
87 68 03 00 Nielsen E.
87 68 03 12 Bennetzen O.
87 68 03 33 Pilgaard E.
87 68 03 39 Jensen K.E.
87 68 03 63 Sejr T.
87 68 03 83 Due M.
87 68 03 90 Jensen K.B.
87 68 04 00 Psykologklinikken
87 68 04 02 Lyngsø G.
87 68 04 05 Elgaard N.P.
87 68 04 35 Sahem K.E.
87 68 04 56 Jensen Mette Lund psykolog
87 68 04 78 Madsen E.
87 68 04 79 Frandsen Lone Kynne
87 68 04 84 Eichmüller T.Å.
87 68 05 00 HBM Danmark ApS
87 68 07 00 Schroll J.
87 68 07 01 Mortensen C.E.
87 68 07 06 Hedegaard P.
87 68 07 13 Hougaard Leif
87 68 07 22 Wellendorf D.
87 68 07 51 Nyboe P.
87 68 07 60 Tjell A.
87 68 08 08 Kohsel Elektronik A/S
87 68 08 88 Berg O.
87 69 30 13 Thomassen H.
87 69 30 38 Schultz J.
87 69 31 22 Melchiorsen L.
87 69 31 32 Rasmussen K.
87 69 50 11 Jensen A.
87 69 50 50 Matthiasen John
87 69 50 88 Foss V.A.
87 69 50 94 Jensen I.
87 69 51 10 Mikkelsen J.
87 69 51 45 Domino H.B.
87 69 60 00 Haagh T.B.
87 69 60 01 Dons M.
87 69 60 08 Due S.
87 69 60 35 Gregersen S.
87 69 60 50 Poulsen A.S.
87 69 60 70 Wegener K.
87 69 60 90 Kristensen M.E.
87 69 60 94 Sangill R.
87 69 61 00 Nielsen S.A.
87 69 61 10 Lind Byg.
87 69 61 11 Nielsen G.
87 69 61 21 Lolenga M.
87 69 61 22 Flisegalleriet. Dk
87 69 61 29 Vognsgaard H.
87 69 61 55 Schulz C.C.
87 69 61 60 Håndværkeren Kurt Mogensen ApS
87 69 61 63 Åtox
87 69 61 64 Husum F.G.
87 69 61 69 Andersen B.V.
87 69 61 77 Klub After Dark
87 69 62 04 Steffensen K.
87 69 62 18 Kristensen J.K.
87 69 62 22 Flisegalleriet. Dk
87 69 62 60 Calundan R.
87 69 62 65 Nybro K.
87 69 62 79 Sørensen B.R.
87 69 62 81 Vilstrup L.
87 69 63 09 Jensen A.G.
87 69 63 11 Sparbank A/S
87 69 63 14 Faris M.A.A.
87 69 63 23 Bek-Christensen D.
87 69 63 36 Søndergaard C.
87 69 63 63 Hansen P.E.
87 69 63 80 Matras B.
87 69 69 69 Ejendomsavisen/Bilavisen
87 69 90 14 Kegel W.
87 69 91 19 Salling F.
87 70 00 10 Christiansen C.J.
87 70 00 30 Bjerregaard E.
87 70 01 80 Medietek A/S
87 70 05 60 Nielsen K.
87 70 30 52 Gråbæk D.
87 70 40 07 Kristensen E.
87 70 53 53 Christensen A.L.
87 73 00 90 Broager V.
87 73 40 07 Christensen B.
87 73 50 30 Td-Byg A/S
87 73 60 50 Vento Nordic Aps
87 73 60 70 Vento Nordic A/S
87 73 79 80 Skate House Århus
87 74 00 07 Nielsen K.E.
87 74 01 74 Jensen L.
87 74 66 00 Johnsen O.
87 74 66 36 Laursen C.
87 76 00 16 Olsen S.A.
87 76 18 02 Bisgaard Frederik Bøgh
87 76 20 02 Wasuge D.I.
87 76 22 00 Gaia Wind A/S
87 76 60 00 Spangenberg & Madsen Rådgivende Ingeniørfirma
87 77 00 60 Hansen N.
87 77 09 07 Werenberg M.
87 77 60 68 Pedersen S.
87 77 62 00 Pedersen L.J.
87 77 62 01 Pedersen L.J.
87 77 66 33 Tüchler Sc ApS
87 77 66 44 E3light Retail A/S
87 77 66 88 E3Light Retail A/S
87 78 30 00 Bilka Indkøb
87 79 00 00 Total Reklame
87 79 00 60 Espersen A.D.
87 79 23 80 Joamer A.K.M.
87 79 32 00 Kommitment Dk Aps
87 79 70 05 Møller A.
87 80 05 50 Abdoulmaleki D.
87 80 05 66 Stærk E.
87 80 07 04 Pejsebutikken
87 80 08 15 Larsen T.S.
87 80 08 55 Hansen E.
87 80 08 87 El-Halabi F.
87 81 30 02 Sundal V.B.F.
87 81 30 13 Mikkelsen L.
87 81 37 00 Bårestore A/S
87 81 41 61 Engelbrektsen P.B.
87 81 60 15 Pedersen H.S.
87 81 70 88 Mikkelsen J.
87 81 77 11 Jensen P.S.
87 81 80 01 Axelsen A.M.J.
87 81 80 09
87 81 80 10
87 81 80 45
87 81 80 50
87 81 80 81
87 81 80 88
87 81 80 99
87 81 81 21
87 81 81 22
87 81 81 30
87 81 81 32
87 81 81 34
87 81 81 48
87 81 81 82
87 81 81 88
87 81 87 81
87 81 88 00
87 82 50 03
87 82 70 49
87 82 72 77
87 82 80 87
87 85 00 04
87 85 00 08
87 85 00 10
87 85 00 15
87 85 00 18
87 85 00 23
87 85 00 31
87 85 00 36
87 85 00 37
87 85 00 39
87 85 00 61
87 85 00 71
87 85 00 74
87 85 00 79
87 85 00 80
87 85 00 84
87 85 00 87
87 85 00 88
87 85 00 90
87 85 00 91
87 85 01 01
87 85 01 02
87 85 01 08
87 85 01 11
87 85 01 85
87 85 03 33
87 85 05 05
87 85 05 06
87 85 05 11
87 85 05 13
87 85 05 18
87 85 05 19
87 85 05 51
87 85 05 67
87 85 05 70
87 85 05 78
87 85 05 80
87 85 05 90
87 85 05 95
87 85 05 99
87 85 06 10
87 85 09 10
87 85 10 22
87 85 10 55
87 85 11 00
87 85 11 11
87 85 14 10
87 85 14 48
87 85 15 00
87 85 20 01
87 85 20 02
87 85 20 07
87 85 20 08
87 85 20 30
87 85 20 45
87 85 20 69
87 85 20 93
87 85 21 00
87 85 21 02
87 85 21 19
87 85 21 21
87 85 21 25
87 85 21 26
87 85 21 52
87 85 21 67
87 85 21 71
87 85 21 87
87 85 22 02
87 85 22 05
87 85 22 07
87 85 22 44
87 85 22 66
87 85 22 86
87 85 60 06
87 85 60 40
87 85 62 00
87 85 62 13
87 85 62 22
87 85 62 62
87 85 70 03
87 85 70 07
87 85 70 21
87 85 70 30
87 85 70 68
87 85 70 80
87 85 71 21
87 85 71 28
87 85 71 50
87 85 71 70
87 85 71 71
87 85 71 95
87 85 77 00
87 85 85 85
87 85 90 09
87 85 90 10
87 85 90 15
87 85 90 20
87 85 90 80
87 85 90 95
87 85 90 99
87 85 91 00
87 85 91 08
87 85 91 60
87 85 91 65
87 85 99 90
87 86 31 66
87 86 40 76
87 86 48 40
87 86 60 35
87 86 61 68
87 86 70 86
87 86 79 00
87 87 87 87
87 88 00 13
87 88 01 55

Herrik F.
Petersen C.
Kida
Albertsen L.
Tormvig L.
Skovgaard L.
Perez S.
Pedersen L.
Nissen K.R.
Thyregod O.
Magnusson T.
Knudsen E.
Jensen F.L.
Jacobsen L.
Mogensen J.
Jørgensen T.
Csp Data Consulting
Christensen G.
Hovgaard R.
Wittendorff P.
Snædal A.
Andersen M.
Grønkjær L.G.
Skovgaard L.
Lund R.
Munk P.G.
Pedersen M.
Tran H.N.
Laursen L.K.
Thomsen J.
Demant T.
Mortensen O.
Thomsen K.H.
Jacobsen L.
Lund D.
Thelsen A.
Tecer E.
Schiller J.
Bonde S.
Hegelund P.
Edebali V.
Scheutz F.
Hovgaard J.
Hovgaard J.
Ssc - Gruppen Aps
Sørensen B.D.
Snædal A.
Antonsen K.V.
Mogensen J.
Munk O.
Pedersen L.
Maghsoudi A.
Soukhov V.
Rasmussen J.
Schefferling H.
Ahrenfeldt J.
Winther B.
Foged H.
Svendsen S.K.
Holm A.
Stakke E.
Eidorff P.
Andres A.R.
Marciniak M.A.
Meyer S.
Henriksen B.
Møller Jensen B.
Dale G.H.
Erciyas E.
Gamborg J.
Petersen H.
Vestergaard L.
Dozgic M.
Nielsen J.H.
Bassan Y.M.E.
Kruse E.
Ayoub W.
Kanapathipillai V.
Pedersen A.
Bentsen R.
Brandt G.
Troelsen G.
Virdi K.S.
Sergev M.L.
Bøgvad M.
Trân H.P.P.
Engen P.
Teglbjærg A.
Testabb. Butik Lars B.
Hitz D.A.
Jama H.
Laursen U.B.H.
Berghausen K.M.
Holm B.
Gregersen P.
Kjær D.
Mohammed B.
Fousing K.
Bramstorp C.V.
Hansen P.B.
Bagheri Hosseini A.
Grøntoft F.
Sandager P.
Klausen C.S.
Schou S.
Petersen J.F.
Helbo J.
Olsen J.
Mohamed Said H.
Kongshede B.
Pedersen B.
Kokkou E.
Grønning M.B.
Kjelstrup M.
Buus S.
Laursen K.
Pedersen A.L.
Rasmussen T.
Nielsen A.
Thygesen R.M.F.
Mouritsen T.
Larsen H.
Wad S.
Jensen A.
Gjellerup Scenen /H.
Strandmark
Pedersen M.
Juel P.E.
Thinesen B.
Sørensen D.
Poulsen T.
Akimbo T.V.
Christensen M.
Henriksen L.
Kramer L.
Brøgger J.
Kruse A.
Hansen B.
Stiglich-Petersen A.
Thuesen P.
Rasmussen V.

88 17 47 67 Evald T.
88 17 47 97 Nielsen J.F.
88 17 48 04 Lindenstrøm K.
88 17 48 08 Bjerre J.
88 17 48 30 Jessen O.
88 17 48 47 Pedersen E.
88 17 48 74 Damsted J.
88 17 49 13 Arentoft G.
88 17 49 61 Rønberg M.
88 17 49 83 Laursen F.
88 17 49 98 Andersen T.B.
88 17 50 05 Kifle M.
88 17 50 10 Üsüdür A.
88 17 50 40 Hanbali M.
88 17 50 52 Thorn J.
88 17 50 88 Bau A.
88 17 51 00 Martí J.W.
88 17 51 25 Zarifi S.
88 17 51 28 Olesen N.Ä.
88 17 52 45 Amin Z.
88 17 52 51 Gorniak P.
88 17 52 52 Jacobsen J.
88 17 53 00 Sander B.
88 17 53 01 Rasch M.
88 17 53 03 Vermelin A.E.
88 17 53 30 Düring A.
88 17 53 58 Mohamed A.A.
88 17 53 77 Larsen H.U.
88 17 54 01 Bahani M.
88 17 54 35 Larsen J.E.Å.
88 17 55 11 Jensen M.
88 17 55 30 Knudsen E.K.
88 17 55 40 Jørgensen H.
88 17 56 67 Dideriksen F.B.
88 17 57 35 Ludvigsen M.B.
88 17 58 02 Andersen E.
88 17 58 08 Thomsen H.
88 17 58 42 Nielsen J.N.
88 17 58 67 Jakobsen P.E.
88 17 59 17 Ahmad M.S.
88 17 59 68 Lyng C.
88 17 59 76 Schou-Hansen F.
88 17 59 78 Jensen S.W.
88 17 59 79 Rafnsson A.
88 17 60 38 Thorsen R.
88 17 60 60 Ehsanipour M.
88 17 60 72 Nielsen C.
88 17 60 78 Christoffersen L.
88 17 61 06 Brahe I.F.
88 17 61 31 Said S.S.
88 17 61 33 Andersen F.M.
88 17 61 50 Abul-Foul N.
88 17 62 26 Kekec A.
88 17 62 95 Khader N.
88 17 63 82 Guardia J.
88 17 64 15 Thorsen R.
88 17 64 16 Madsen T.S.
88 17 64 38 Andersen F.
88 17 64 85 Fogde B.
88 17 65 42 Ølgod P.
88 17 65 56 Sylvest L.
88 17 65 59 Nielsen F.
88 17 65 60 Pedersen S.
88 17 65 65 Kristensen A.
88 17 66 33 Leunbach S.
88 17 66 55 Hansen R.H.
88 17 67 29 Abildskov L.P.
88 17 67 70 Morad R.
88 17 67 76 Güiez A.
88 17 68 12 Madsen M.H.
88 17 68 17 Dalgaard N.
88 17 68 48 Møller M.
88 17 69 82 Holm E.
88 17 70 05 Larsen F.
88 17 70 40 Høj L.C.M.
88 17 70 60 Kolind A.
88 17 70 70 Madsen B.
88 17 70 80 Madsen J.S.Y.
88 17 71 05 Nielsen P.I.
88 17 71 12 Pedersen B.
88 17 71 74 Hovendahl J.
88 17 71 77 Pour Homayoun A.
88 17 71 87 Mortensen J.T.
88 17 71 95 Simmelsgaard A.
88 17 74 11 Vase A.
88 17 75 00 Poulsen P.
88 17 75 11 Nikolajsen M.
88 17 75 50 Hermansen H.E.
88 17 75 85 Rasmussen L.
88 17 75 88 Schimmel G.
88 17 76 03 Egeberg M.D.
88 17 76 77 Jespersen M.
88 17 77 01 Khabzi A.E.
88 17 77 33 Elsenoussy D.
88 17 77 55 Kristensen B.K.
88 17 77 99 Seisbøll L.
88 17 78 38 Nikpey M.
88 17 78 51 Thomsen J.
88 17 78 77 Zachariassen K.
88 17 78 93 Lavpris Elektronik/ P Sørensen
88 17 79 59 Admiralshøj J.
88 17 79 75 Bisgaard H.M.
88 17 79 79 Ebsen J.
88 17 79 80 Jørgensen S.
88 18 00 49 Andersen A.
88 18 05 04 Ormslev C.
88 18 11 00 Bruun Rasmussen Kunstauktioner A/S
88 18 25 15 Dalager H.E.M.S.
88 18 25 75 Nørager T.
88 18 28 72 Romascanu R.E.
88 18 64 00 Forbundet Træ-Industri-Byg Afdeling 4 - Østjylland
88 19 05 44 Hansen C.W.
88 19 08 97 Nielsen J.
88 19 40 04 Asmussen M.
88 19 40 05 Demirtas F.
88 19 40 12 Hardlei R.
88 19 40 19 Vernang A.
88 19 40 27 Grove B.
88 19 40 35 Grainger E.
88 19 40 38 Karroum R.
88 19 40 45 Christensen M.H.
88 19 40 47 Asmar G.A.R.
88 19 40 57 Christensen J.
88 19 40 73 Johansen K.
88 19 40 97 Laursen A.S.
88 19 41 13 Christensen B.
88 19 41 16 Zander M.
88 19 41 36 Omarlyeh A.
88 19 41 48 Kasim E.
88 19 41 58 Petersen S.
88 19 41 60 Lippert P.
88 19 41 81 Larsen J.H.
88 19 41 89 Sinding T.
88 19 41 97 Hansen O.
88 19 41 98 Kryger T.
88 19 41 99 Gomari A.
88 19 42 00 Rossen L.
88 19 42 07 Bach M.

88 19 42 33 Klementiva A.
88 19 42 36 Nazzal F.
88 19 42 41 Schroll K.
88 19 42 56 Abou-Lashin I.
88 19 42 88 Pristed K.E.D.S.
88 19 43 06 Nielsen R.
88 19 43 10 Khadia A.A.
88 19 43 11 Christoffersen L.
88 19 43 13 Hussain A.D.
88 19 43 32 Kristoffersen H.S.
88 19 43 42 Saber R.
88 19 43 58 Hankert J.
88 19 43 83 Sørensen L.
88 19 44 43 Gamborg A.
88 19 44 44 Matzen R.B.
88 19 44 46 Sirie A.
88 19 44 60 Ingemann I.
88 19 45 00 Botan O.Y.
88 19 45 12 Kysch E.
88 19 45 36 Hansen E.
88 19 45 51 Hagemann M.
88 19 45 85 Muhamed A.A.
88 19 46 01 Hansen L.
88 19 46 06 Holm L.
88 19 46 18 Helayhal K.
88 19 46 22 Chamma W.
88 19 46 26 Andersen L.K.
88 19 46 27 Jepsen K.
88 19 46 37 Pedersen J.
88 19 46 43 Graverholt N.
88 19 46 60 Skalkhøj B.
88 19 46 80 Elmstrøm S.
88 19 46 91 Nielsen H.C.
88 19 46 98 Bahrampour Naghani N.
88 19 47 01 Mohamed A.L.
88 19 47 13 Rydder M.
88 19 47 20 Mohamad S.
88 19 47 27 Ibriq H.
88 19 47 31 Frederiksen A.
88 19 47 35 Kastrup O.
88 19 47 37 Rasmussen S.C.
88 19 47 44 El-Dirawi H.A.
88 19 47 45 Rachid M.R.
88 19 47 47 Maarouf M.A.
88 19 47 53 Madsen P.S.
88 19 47 56 Le L.T.T.
88 19 47 57 Thomsen L.
88 19 47 68 Christensen C.L.
88 19 47 69 Mortensen J.
88 19 47 90 Hansen L.
88 19 48 20 Jeberg E.
88 19 48 22 Kaawwach H.
88 19 48 24 Hedegaard J.Å.
88 19 48 34 Brun A.
88 19 48 36 Østergaard K.
88 19 48 41 Pedersen F.M.
88 19 48 42 Rasmussen K.
88 19 48 52 Mortensen M.D.
88 19 48 65 Rasmussen K.
88 19 48 68 Sørensen K.T.
88 19 48 83 Abdul Rahman S.
88 19 48 93 Zoch-Bross S.
88 19 49 13 Huynh M.T.B.
88 19 49 33 Bawalsa N.
88 19 49 35 Rasmussen J.
88 19 49 45 Nielsen L.B.
88 19 49 52 Poulsen B.
88 19 49 59 Kristiansen R.H.
88 19 49 62 Overbuary C.
88 19 49 66 Palshede L.
88 19 49 67 Schmidt S.
88 19 49 75 Kristensen L.B.
88 19 49 77 Hansen J.F.
88 19 49 86 Sørensen A.L.
88 19 49 91 Mangor L.
88 19 49 94 Torp T.
88 19 49 98 Molid D.
88 19 50 05 Ahmed H.
88 19 50 28 Klausen K.
88 19 50 29 Momme P.
88 19 50 33 Kristensen S.
88 19 50 40 Thomsen T.P.
88 19 50 47 Albertsen L.
88 19 50 54 Sandegaard K.E.
88 19 50 67 Nielsen A.V.F.
88 19 50 78 Jensby J.B.
88 19 50 91 Rank K.M.
88 19 51 04 Vester K.H.
88 19 51 08 Badrzadeh B.
88 19 51 23 Karim S.M.
88 19 51 27 Andersen B.
88 19 51 33 Pedersen L.
88 19 51 36 Garnst T.
88 19 51 44 Mors R.S.
88 19 51 50 Høj J.
88 19 51 91 Strube P.
88 19 51 94 Rinno A.M.
88 19 51 95 Hesselbjerg T.
88 19 52 07 Nørlev J.
88 19 52 18 Riahi A.P.
88 19 52 48 Pedersen J.
88 19 52 82 Andersen H.R.
88 19 52 99 Nielsen L.
88 19 53 30 Andersen M.V.
88 19 53 48 Frøsig J.
88 19 53 53 Jensen B.
88 19 53 54 Rehfeld E.
88 19 53 71 Andersen J.
88 19 53 77 Holst I.
88 19 53 90 Vang L.
88 19 54 15 Schultz B.
88 19 54 39 Thi le C.
88 19 54 44 Kristensen J.J.
88 19 54 50 Thorsen J.
88 19 54 56 Glindtvad C.
88 19 55 10 Bro L.
88 19 55 20 Andersen J.
88 19 55 38 Larsen C.B.
88 19 55 55 Day C.
88 19 55 59 Myken A.
88 19 55 64 Stroustrup L.
88 19 55 81 Dammeyer H.
88 19 55 82 Konth T.
88 19 56 09 Pedersen B.
88 19 56 33 Toftdal E.
88 19 56 36 Dybbøl J.
88 19 56 48 Hussein H.M.
88 19 56 63 Findorf T.
88 19 56 72 Poulsen B.
88 19 56 94 Sørensen C.H.
88 19 57 06 Al N.A.A.
88 19 57 11 Buus P.E.
88 19 57 30 Elia E.K.
88 19 57 47 Libaan Ali S.
88 19 57 65 Reinau S.
88 19 57 70 Ayach R.
88 19 58 03 Hebaych N.C.
88 19 58 04 Ismail S.K.
88 19 58 14 Layle M.
88 19 58 24 Jensen M.
88 19 58 26 Kristensen J.

88 19 58 31 Kaamil Y.
88 19 58 44 Zetterberg M.
88 19 58 49 Nguyen K.P.
88 19 58 78 Laugesen K.
88 19 58 98 Larsen P.
88 19 59 11 Shange M.
88 19 59 33 Jakobsen L.
88 19 59 47 Stensgaard I.
88 19 60 58 Juul D.
88 19 60 60 Ganne R.
88 19 60 62 Pedersen J.
88 19 60 86 Ørholst N.B.
88 19 61 14 Løchte P.
88 19 61 15 Konrad A.
88 19 61 21 Frederiksen C.
88 19 61 51 Linneberg B.M.
88 19 61 60 Frørup S.
88 19 62 11 Karlsson M.
88 19 62 34 Sørensen F.
88 19 63 30 Johansen E.M.
88 19 64 25 Krogh C.M.
88 19 64 56 Pedersen J.B.
88 19 64 60 Deleuran J.
88 19 65 00 Reffstrup J.R.
88 19 65 22 Ouklah M.
88 19 65 25 Lehrmann J.
88 19 65 50 Winther M.
88 19 66 19 Wind-Hansen J.
88 19 66 33 Frost L.
88 19 66 60 Jeppesen H.
88 19 66 61 Knudsen T.L.
88 19 66 99 Balle L.
88 19 67 65 Andersen B.
88 19 67 88 Sayam M.
88 19 68 00 Vibe C.L.
88 19 68 03 Thomsen D.R.
88 19 68 61 Toftdahl C.
88 19 68 67 Adamsen J.E.H.
88 19 68 92 Stabel F.
88 19 69 02 Lund O.
88 19 69 09 Müller L.F.
88 19 69 68 Møller Jensen T.
88 19 69 71 Pedersen L.
88 19 69 79 Jensen E.
88 19 69 92 Nguyen T.L.P.
88 19 70 03 Lindum A.K.
88 19 70 18 Hesselvig R.
88 19 70 55 Baagø H.J.
88 19 70 79 Witting C.
88 19 71 09 Rasmussen M.
88 19 71 21 Carugati A.
88 19 71 53 Jensen S.H.
88 19 71 85 Waclawczyk J.
88 19 72 27 Jensen A.M.
88 19 72 36 Jacobsen H.E.
88 19 72 42 Pedersen H.
88 19 72 70 Khattar M.
88 19 72 84 Juelsgaard M.
88 19 73 00 Toustrup P.E.
88 19 73 23 Bastrup G.
88 19 73 30 Kapic A.
88 19 73 89 Dunn B.
88 19 74 00 Moustapha A.
88 19 74 07 Majid H.A.
88 19 74 73 Hansen B.
88 19 74 84 Pedersen B.F.
88 19 75 05 Ateye H.A.
88 19 75 27 Test Zaptor Til Ps Kontor
88 19 75 40 Søndergaard Z.M.
88 19 75 45 Bukh G.M.
88 19 75 60 Christensen A.
88 19 75 70 Nielsen T.K.
88 19 76 63 Lange T.A.
88 19 76 67 Baddour A.
88 19 76 70 Kragelund T.
88 19 76 95 Sørensen L.
88 19 77 07 Leth C.E.
88 19 77 73 Naliyi A.
88 19 77 76 Christiansen T.T.
88 19 77 88 Comcept
88 19 77 99 Mustapha A.M.
88 19 78 50 Abdul Rahman N.
88 19 78 70 Jumeah K.
88 19 78 99 Brink Nielsen A.
88 19 79 59 Rasmussen O.
88 19 79 71 Abdullahi F.
88 19 80 11 Fricke P.V.
88 19 80 45 Gade B.E.
88 19 80 52 Straarup J.
88 19 80 57 Laursen H.
88 19 80 60 Senger G.
88 19 80 69 Mikkelsen L.
88 19 80 91 Christensen U.
88 19 81 00 Suurland J.
88 19 81 09 Jensen J.
88 19 81 31 Schwarze S.
88 19 81 35 Knudsen A.
88 19 81 48 Rønde L.
88 19 81 59 Bach R.
88 19 81 80 Nielsen K.C.
88 19 81 98 Rahman K.O.A.
88 19 82 11 Mukendi J.
88 19 82 22 Andersen B.
88 19 82 28 Thingoyen M.
88 19 82 40 Andreassen A.
88 19 82 48 Hansen E.
88 19 82 60 Saugbjerg K.
88 19 82 63 Tønder C.
88 19 82 67 Jørgensen P.
88 19 83 11 Karakütük V.
88 19 83 45 Gønen F.
88 19 83 47 Christiansen E.
88 19 83 55 Jensen L.
88 19 83 66 Mehlsen K.S.
88 19 83 71 Ülya F.
88 19 83 75 Nielsen N.P.
88 19 83 83 Jensen L.L.
88 19 84 17 Sørensen H.
88 19 84 39 Jørgensen S.
88 19 84 40 Jepsen P.
88 19 84 41 Pasalic H.
88 19 84 52 Nielsen J.K.
88 19 84 68 Lisbet Uhd, Steen Andersen
88 19 84 71 Thomsen E.
88 19 84 83 Hansen M.
88 19 84 89 Andersen A.
88 19 85 50 Søndergaard L.M.
88 19 85 75 Silkjær H.
88 19 86 21 Damtoft N.
88 19 86 25 Friis N.J.
88 19 86 50 Gammelgaard R.
88 19 86 96 Bak T.
88 19 86 99 Kiyak N.
88 19 87 20 Leth H.
88 19 87 60 Nguyen H.M.
88 19 87 95 Mva Consult
88 19 88 00 Andersen K.H.
88 19 88 08 Jama Aden L.
88 19 88 09 Himidi Ali Ben D.
88 19 88 19 Møller F.B.

88 19 88 31 Andersen I.
88 19 88 33 Yousef A.
88 19 88 39 Veluri B.
88 19 88 49 Knight A.
88 19 88 54 Madsen H.
88 19 88 58 Sheikh Elmi M.D.
88 19 88 72 Nielsen M.T.
88 19 88 81 Do T.
88 19 88 82 Laursen R.F.
88 19 88 86 Gudiksen S.
88 19 89 01 Jungblut B.
88 19 89 22 Tarento J.
88 19 89 29 Thuesen N.J.
88 19 89 47 Andersen L.W.
88 19 92 38 Larsen P.L.
88 19 93 42 Lavdal Y.
88 20 00 00 Optica Forsikringsmægler, Risk Mangement, Virksomhedsrådg A/S
88 20 00 09 Optica Forsikringsmægler, Risk Mangement, Virksomhedsrådg A/S
88 20 04 44 Dream Realestates Aps
88 20 40 60 Schneider Electric Buildings Denmark A/S
88 20 48 31 Ferm Living Aps
88 27 77 76 Knudsen R.B.
88 30 00 20 Nikolaisen V.
88 30 05 18 Sørensen A.G.
88 30 05 99 Poulsen J.M.
88 30 67 68 Jensen R.H.
88 30 67 77 Petersen G.F.
88 30 67 94 Petersen K.
88 30 68 31 Jensen C.
88 30 68 47 Hansen J.
88 30 68 51 Korsgaard P.
88 30 68 65 Jørgensen I.
88 30 68 66 Jensen C.L.
88 30 68 72 Jørgensen S.
88 30 68 76 Vissing D.D.
88 30 68 83 Knudsen J.
88 32 85 75 Crosseyes Klostergade ApS
88 33 06 02 Andersen S.H.
88 33 11 66 Mediehus Århus
88 33 42 00 Tæppeland A/S
88 33 42 09 Tæppeland A/S
88 33 45 50 Tæppeland A/S
88 33 45 59 Tæppeland A/S
88 33 88 33 An Tv
88 41 83 00 Hilton Foods Danmark A/S
88 42 00 20 Bygma-Region Midt
88 42 08 70 Tøndering Strik
88 61 28 14 Gregersen T.
88 61 31 06 Bentsen L.L.
88 70 41 01 Jensen P.M.S.
88 70 41 64 Hansen K.H.
88 70 41 74 Jensen M.H.
88 70 41 99 Kahr M.
88 70 42 27 Hansen J.R.
88 70 42 28 Andersen H.
88 70 43 04 Javadi M.H.S.
88 70 43 23 Perto M.
88 70 70 43 Nielsen T.
88 70 70 91 Dettling W.
88 70 70 99 Jansaa D.
88 70 71 08 Øbrink-Hansen M.
88 70 71 72 Nielsen M.
88 70 72 24 Teglborg S.
88 70 72 82 Gallo Huset
88 70 72 89 Bjelke K.
88 70 72 97 Sørensen B.
88 70 73 15 Dalawi H.
88 70 73 20 Larsen B.A.
88 70 73 69 Vad B.
88 70 73 74 Jensen L.
88 70 73 76 Kringelbach L.
88 70 74 04 Bisp J.
88 70 74 67 Warsame F.A.
88 70 75 36 Sørensen T.
88 70 75 38 Islev K.
88 70 75 48 Laursen R.
88 70 76 85 Rasmussen J.
88 70 77 78 Nielsen J.U.
88 70 77 86 Rasmussen E.
88 70 78 70 Randeris L.
88 70 95 18 Van Sabben P.
88 70 98 59 Oraha S.
88 70 98 71 Goweily K.
88 70 98 75 Process360 Carsten Kristensen
88 70 98 76 Christensen B.
88 70 98 98 Randeris L.
88 70 99 62 Pålsson S.
88 71 64 73 Abdallah M.
88 71 66 99 Kolling S.
88 74 21 54 Houlind Hans
88 80 30 00 User It Aps
88 80 50 51 Lindholt L.I.M.W.
88 80 50 71 Scanpro Finn Hvid A/S
88 80 60 29 Rossing E.
88 80 60 64 Pedersen J.S.
88 80 70 00 Westergaard V.R.
88 80 70 80 Tankerum
88 80 77 00 Market Mover Aps
88 80 77 01 Market Mover Aps
88 80 99 60 Idzone
88 80 99 91 Madkompagniet I/S
88 80 99 93 Simplanner Aps, Rosenholm Udviklingspark
88 81 04 67 Petersen J.T.
88 81 04 68 Petersen J.T.
88 81 04 69 Petersen J.T.
88 81 07 00 Doubinsky S.J.D.
88 81 08 31 Jensen B.
88 81 08 32 Jensen B.
88 81 08 34 Jensen B.
88 81 08 91 Vissing D.
88 82 16 00 Dir A/S
88 82 38 72 Pransothinathan P.
88 82 50 01 Jensen E.
88 82 62 22 Key2know A/S
88 82 68 16 Skeldrup G.B.
88 82 68 40 Frandsen L.K.
88 82 68 47 Boysen L.
88 82 69 59 Jensen K.B.
88 82 70 07 Melship Denmark ApS
88 83 00 00 Unifeeder A/S
88 83 36 40 Csp Data Consulting
88 83 36 42 Hpn Aldi
88 83 36 56 Opolzer N.
88 83 36 96 Kring T.
88 83 55 05 Kjærgaard A.C.
88 83 55 27 Al-Issawi N.
88 83 55 46 Hansen S.
88 83 56 24 Peitersen I.M.
88 83 56 27 Kroman L.
88 83 57 07 Olesen A.
88 83 58 08 Nielsen M.
88 83 58 30 Dam L.C.R.
88 83 58 88 Boligforeningen Århus Omegn

88 83 58 95 Nyboe N.S.
88 83 59 27 Christensen S.A.
88 83 62 06 Ebbesen K.
88 83 62 73 Sørensen M.B.
88 83 70 00 MM Medier A/S
88 88 41 36 Lassen J.
88 88 72 82 Seafin A/S
88 88 72 88 Seafin A/S
88 88 74 49 Com-Århus B.
88 88 82 62 Bagger Låse & Alarm
88 88 82 89 Østjysk Vinforsyning A/S
88 88 84 14 Nuance Denmark A/S
88 88 84 24 International A/S
88 88 84 83 Dansk Netværk Jacob Thomsen Aps
88 91 31 00 Jh Marketing Aps
88 91 31 08 Jh Marketing Aps
88 91 67 89 Sandholdt-Hansen J.H.
89 12 34 00 Aarhus Katedralskole
89 12 50 70 Dansk Revision Hadsten, Godkendt Revisionspartnerselskab
89 15 30 30 Stokvad & Kerstens, Rådgivende ingeniører FRI A/S
89 16 01 18 Ds Rengøring
89 28 80 13 Arla Foods
89 28 80 14 Arla Foods
89 30 00 00 Bent Brandt as
89 30 15 00 Gasa Aarhus frugt & grønt A.m.b.A.
89 30 22 33 Bravida Danmark A/S
89 30 30 30 Dansk Supermarked Administration A/S
89 30 44 44 Marel A/S
89 30 45 00 Jorton A/S
89 30 78 00 BDO
89 30 80 00 Arbejdsmarkedscenter Nord
89 30 82 50 Rct Midtjylland
89 30 82 99 Rct Midtjylland
89 30 90 00 Føtex 2209
89 31 21 11 Solae Denmark A/S
89 31 31 31 Aarhusbolig
89 31 65 00 Danla Trucking A/S
89 31 71 71 Brabrand Boligforening
89 31 76 11 Baumer A/S
89 31 90 00 Abel & Skovgård Larsen Advokatfirma
89 32 00 00 Pricewaterhousecoopers A/S
89 32 22 11 Ok A.M.B.A.
89 32 45 00 Lån & Spar Bank A/S, Rådgivningscenter Århus
89 32 52 00 Tempress A/S
89 32 82 00 Midttryens Lokalcenter
89 32 99 00 Lindpro A/S
89 33 11 11 Europcar Århus
89 33 23 00 Aarhus Teater
89 33 33 33 Nordea
89 33 34 00 Fitnessdk
89 33 36 19 Norsk Konsulat
89 33 62 00 Hecksher Linieagenturer A/S
89 33 70 00 Compu Revision Revisionsfirma
89 34 00 00 Holst, Advokater
89 34 00 15 Vejlauget For Vegavej Og Jupitervej
89 34 40 00 Laursen P.M.
89 36 00 00 Arkitektskolen Aarhus
89 36 02 25 Archi Tegn
89 36 12 12 Dansk Revision
89 36 20 40 Scandinavian Congress Center
89 36 30 40 Ledelsesakademiet
89 36 66 66 FOA - Fag og Arbejde
89 36 82 00 Havn Å.
89 37 00 00 K/S Nordlysparken
89 37 10 00 Lokalcenter Fuglebakken .
89 37 20 00 Føtex 2271
89 37 35 33 Aarhus Tekniske Skole
89 37 50 00 Føtex 2234
89 37 66 66 UNI-C
89 37 77 77 Unit-Partner A/S
89 37 91 00 Børglum Kollegiet
89 38 10 00 Arla Foods AmbA
89 38 40 40 Hjerneskadecentret
89 38 51 00 Tieto Denmark A/S
89 38 60 00 Århus Elite A/S
89 38 60 38 Hotel Atletion
89 39 39 39 Tetra Pak Hoyer A/S
89 39 39 89 Danice Services A/S
89 39 70 00 Lyngsø Erik Aktieselskabet
89 39 75 00 Jysk A/S Headoffice
89 39 79 00 Tibnor Specialstål
89 39 88 88 Stibo A/S
89 39 89 39 Stibo Graphic A/S
89 39 90 90 Scrouples A/S
89 39 99 99 Jydsk Boldspil-Union
89 40 10 12 Aarhus Sporveje B-kontrol
89 40 10 13 P-kontrollen
89 40 11 90 Forbrugerråd, Det Sociale (Sundhed og Ældre)
89 40 13 70 Erhvervsgrunduddannelse (EGU)
89 40 18 00 Vand og Spildevand
89 40 21 04 Indkøbskontor
89 40 21 73 Lønhuset
89 40 22 18 Ungeteam Vest
89 40 22 22 Borgerservice Aarhus Kommune
89 40 22 60 Vielseskontor
89 40 22 72 Husejenævnenes Kontor
89 40 22 76 Hegnssynets Sekretariat Borgmesterens Afdeling
89 40 22 87 Lønhuset
89 40 23 87 Ligestillingsudvalgets Sekretariat
89 40 24 00 Ejendomsforvaltning
89 40 24 81 Ejendomsforvaltningen Administrationsafdelingen
89 40 24 89 Støttet Byggeri, Tilsyn med (Planlægning og Byggeri)
89 40 25 00 Planlægning og Byggeri
89 40 25 40 Byggemodning, Planlægning og Byggeri
89 40 25 68 Bygningsinspektoratet, Planlægning og Byggeri
89 40 25 69 Bygningsinspektoratet Indre By og Havn
89 40 25 91 Jægergården, Hjemmeservice
89 40 26 30 Kommuneplanafdelingen, Planlægning og Byggeri
89 40 26 40 Byplanafdelingen, Planlægning og Byggeri
89 40 27 30 Byarkitektur, Planlægning og Byggeri
89 40 27 40 Alment Byggeri og Byfornyelse, Planlægning og Byggeri
89 40 27 55 Parkafdelingen, Natur og Miljø
89 40 27 63 Anlæg og vedligeholdelse af gravsteder
89 40 27 64 Anmeldelse af dødsfald, køb og fornyelse af gravsteder
89 40 27 66 Vestre Kirkegård
89 40 27 67 Nordre Kirkegård
89 40 29 99 IT-og Organisationsafdelingen
89 40 31 23 Gruppetilbud og Ungetilbud Netværkets
89 40 31 65 Socialmedicinsk Klinik
89 40 31 83 Ungdomscentret Århus Kommune
89 40 31 95 Behandlingsafdelingen
89 40 34 70 IT-Afdelingen, Social- og Beskæftigelsesforvaltningen
89 40 34 71 IT-Afdelingen, Social- og Beskæftigelsesforvaltningen
89 40 36 36 Folkepension og Boligydelse
89 40 36 57 Børn og Unge-lægeordningen
89 40 37 42 Byggeri og vedligehold af daginstitutioner
89 40 37 87 Pædagogisk-Psykologisk Rådgivning Aarhus
89 40 39 04 Halvvejshuset
89 40 39 14 Sundhedsplejen Centrum
89 40 39 50 Flexbo
89 40 39 63 Modersmålsundervisningen
89 40 41 91 Boligstøttekontoret
89 40 42 99 Ejendomsbeskatningen, Planlægning og Byggeri
89 40 44 00 Kollektiv Trafik, Trafik og Veje
89 40 44 43 Taxinævnets Sekretariat
89 40 45 00 Grundsalg, Planlægning og Byggeri
89 40 45 44 Proces og Udvikling
89 40 45 50 Aarhus Kommune Vand og Splidevand Renseanlæg
89 40 47 18 Erhvervspraktik Skolernes
89 40 48 24 Sport Aarhus Events Sekr.
89 40 48 57 Sport og Fritid
89 40 48 73 Filmby Århus
89 40 48 77 Børnekulturhuset Brobjergskolen
89 40 48 78 Børnekulturhuset, Brobjergskolen
89 40 49 34 Rottebekæmpelse
89 40 51 83 Drivremmen
89 40 52 02 Ungdomscentret
89 40 52 05 Døgnafdelingen
89 40 52 79 Børnetelefonen, Aarhus Kommune
89 40 53 00 Familieværkstedet Syd
89 40 53 32 MST Århus
89 40 53 65 Sundhedsplejen Syd
89 40 54 20 Familieplejecentret
89 40 56 20 Natur og Vej Service
89 40 57 53 Sundhedsplejen Vest
89 40 59 75 Ungdommens Uddannelsesvejledning (UU)
89 40 61 86 Familierådgivningen
89 40 62 71 Specialrådgivningen
89 40 64 67 Sundhedsplejen Nord
89 40 65 15 Sundhed og Omsorg, Servicetelefon
89 40 65 20 Sundhed og Omsorg Magistrats afdelingen for Den Åbne Linie,
89 40 66 00 Den Åbne Linie,
89 40 67 01 SSP-Gruppen (Skole, Socialforvaltning, Politi)
89 40 67 34 Sport Aarhus Events
89 40 68 00 Jobcenter Aarhus
89 40 70 00 Markedskraft Danmark A/S
89 40 90 00 Musikhuset Aarhus
89 40 90 90 Aarhus Symfoniorkester Musikhuset Aarhus
89 40 91 10 Jyske Opera Den
89 40 91 40 DIEM
89 40 91 91 Århus Festuge
89 40 92 00 Borgerservice og Biblioteker, Sekretariatet
89 40 92 55 Erhvervsinformation Hovedbiblioteket
89 40 93 51 Tilst Skole Ungdomsskolen
89 40 93 70 Tilst Skole
89 40 94 00 ITK Medier
89 40 96 96 Gammelgaardskolen
89 40 99 21 Musikskole Aarhus, Officersbygningen
89 40 99 35 Kulturhus Aarhus, Officersbygningen
89 41 04 44 Lokalcenter Dalgas .
89 41 39 41 Lund Jensen L.
89 41 39 43 Stenbakken R.C.
89 41 39 55 Adi Aps/U Stiftelse de Linde M.
89 41 39 63 Servicecenter Jylland Øst
89 41 39 71 Transformer 13
89 41 39 90 Risskov Bibliotek
89 41 41 41 Deloitte
89 41 50 00 Kontoret
89 41 70 00 Føtex 2201
89 42 11 00 Moesgård Museum
89 42 11 11 Aarhus Universitet
89 42 11 70 Dales Cafe
89 42 19 00 Aarhus Universitet, Trøjborg
89 42 21 03 Studenterpræsten, studenternes hus
89 42 30 75 Aarhus Universitetshospital, Århus Sygehus
89 42 31 88 Botanisk Institut (Universitetsparken)
89 42 32 55 Lægerne Vennelystparken
89 42 35 86 Nanofood
89 42 38 84 Jydsk Selskab for Fysik og Kemi
89 42 39 75 Steno Museet
89 42 40 00 Aarhus Universitet, Odontologisk Institut
89 42 44 50 Aarhus Universitet, Center For Idræt
89 42 50 53 Nyt Selskab For Historie
89 42 53 70 Aarhus Universitetsforlag
89 42 56 00 Datalogisk Institut
89 42 56 01 Datalogisk Institut
89 42 57 06 Scalgo ApS
89 42 69 30 Aarhus Universitet, Center For Rusmiddelforskning
89 42 70 00 Kollegierne I Universitetsparken I Århus
89 42 70 03 Nikkson T.L.
89 42 70 16 Haugaard B.Z.
89 42 70 20 Larsen M.S.B.
89 42 70 50 Roberts M.T.
89 42 71 01 Jensen N.D.
89 42 71 05 Kruschwitz F.
89 42 71 61 Rasmussen P.L.
89 42 71 67 Nielsen A.A.
89 42 71 90 Thomsen K.T.
89 42 71 93 Garney S.S.M.
89 42 72 08 Iversen T.
89 42 72 67 Larsen N.S.
89 42 72 68 Pedersen J.K.
89 42 72 70 Hansen A.B.
89 42 72 90 Nielsen P.S.
89 42 73 04 Jensen A.B.
89 42 73 47 Madsen S.R.
89 42 74 01 Petersen P.B.
89 42 74 08 Lauridsen J.
89 42 74 20 Svinth-Johansen C.
89 42 75 22 Wolff Ryberg M.A.
89 42 75 50 Holm S.
89 42 90 00 Lokalcenter Carl Blochsgade .
89 43 20 00 Systematic A/S
89 43 40 00 Boch H.
89 43 44 44 Nybolig Århus Vest
89 43 44 53 I/S Flensborgvej 22-28-38
89 43 50 00 Danisco A/S
89 43 80 00 Føtex 2246
89 43 89 43 Suzlon Energy A/S
89 44 03 89 Foreningen/Den Selvejende Institution Et Spadestik Dybere
89 44 04 40 Danmarks Medie - Og Journalisthøjskole
89 44 05 50 Update Center For Journalistisk Kompetenceudvikling
89 44 10 00 Føtex Skejby
89 44 11 00 Thomas A/S
89 44 11 99 Topchem ApS
89 44 55 00 Bauhaus Viby Byggemarked
89 44 66 66 Loyalty Marketing ApS
89 44 77 00 Rambøll Danmark A/S
89 44 78 00 PLS Rambøll Management A/S
89 44 89 44 attentive A/S
89 44 95 00 Fertilitech Unisense A/S
89 44 95 16 Andersen Félicie
89 46 11 01 Voldum Skoles SFO
89 47 10 00 Århus Vand A/S
89 48 22 22 Muskelsvindfonden
89 48 38 10 Aparte A/S
89 48 48 48 Aarhus Taxa
89 48 50 50 Dansk Mediaforsyning Aps
89 48 64 87 MAPP Centret
89 48 66 88 Handelshøjskolen I Århus
89 48 68 00 Studenterlauget
89 48 76 00 Urban-Sekretariatet
89 48 77 00 Kosan Gas A/S
89 48 91 11 Danfoss A/S
89 49 17 17 Hjerneskadeforeningen Århus Amtskreds Værestedet
89 49 18 30 Neuroteamet
89 49 36 50 Demensklinikken
89 49 39 30 midtVask
89 49 44 44 Århus Sygehus
89 49 54 14 Paaske William
89 49 55 66 Århus Universitetshospital Skejby
89 49 66 70 Århus Jordemodercenter's Sekretariat
89 49 75 75 Aarhus Universitet, Århus Sygehus
89 49 83 26 Dabsk Selskab For Infektionsmedicin
89 49 90 72 Dansk Råd For Genopliving
89 60 61 00 Gavazzi Carlo Handel A/S
89 63 15 77 Hammel Møbelfabrik A/S
89 64 05 45 Realskolen i Hinnerup Værested - Favrskov Socialpsykiatri
89 64 10 09 Børnehaven Mælkevejen
89 64 10 10 Favrskov Kommune
89 64 12 00 Plejecenter Hinneruplund
89 64 13 80 Inside/Multihallen
89 64 14 55 Hinnerup Bibliotek & Kulturhus
89 64 15 00 Kulturhuset InSide
89 64 15 08 Lokalhistorisk Samling
89 64 15 11 Inside/Cafe Restaurant & Bowling
89 64 15 12 Inside Bowling Café Selskabslokaler
89 64 15 80 Hadsten Idræts- og Kulturhuset Sløjfen
89 64 15 99 Inside Bowling Café Selskabslokaler
89 64 16 31 Knudsen S.V.
89 64 16 32 Hjemmevejl. Bofællesskab
89 64 16 55 Køkken Skaghøj
89 64 16 56 Skaghøj Dagcenter
89 64 16 58 Træning - Træning Vest
89 64 16 68 Skaghøj Plejecenter
89 64 17 02 Elmehøj Plejecenter
89 64 17 52 Plejecentret Tinghøj
89 64 17 60 Plejecentret Møllegården
89 64 17 90 Voldum Centret
89 64 17 91 Voldumcenterets Frivilligsekretariat
89 64 18 01 Favrskov Socialpsykiatri
89 64 18 09 Værestedet Den Gule Villa
89 64 18 18 Værestedet Realskolen
89 64 18 24 Socialpsykiatrisk Støttecenter
89 64 24 62 Sundhedsplejen
89 64 24 66 Sundhedsplejen
89 64 25 02 Administrationen
89 64 25 03 Kernehuset Dagcenter
89 64 25 05 Hjælpemiddelcentralen
89 64 25 45 Handicap & Socialpsykiatri
89 64 25 60 Favrskov Børne- og Ungecenter
89 64 25 70 Hadsten Aktivitetscenter
89 64 26 20 Handicap & Socialpsykiatri
89 64 26 41 Hammel Bo- & Aktivitetscenter
89 64 26 63 Botilbud - Handicap
89 64 34 40 Familiecenter Øst
89 64 36 00 Søndervangsskolen
89 64 36 23 Bølgen, Søndervangsskolen
89 64 36 50 Skovvangsskolen
89 64 37 40 Grævlingehulen Kontoret
89 64 37 42 Børnehaven Grævlingehulen
89 64 37 43 Grævlingehulen Vuggestuen
89 64 37 50 Børnehaven Filuren
89 64 37 53 Filuren, Børnehaven
89 64 37 60 Børnehaven Søndervang
89 64 38 70 Børnely, Integrerede Institution
89 64 39 50 Trekløveren Den Integrerede Institution
89 64 41 45 Hinnerupbibliotek Og Kulturhus
89 64 46 00 Østervangskolen
89 64 46 20 Neder Hadsten Børnehave
89 64 46 30 Lilleåens Børnehave
89 64 46 40 Voldum Børnehave
89 64 46 50 Vinterslev, Børnegården
89 64 46 82 Favrskov Kommunale Tandpleje
89 64 46 94 Favrskov Kommunale Tandpleje Østervangsskolen
89 64 47 00 Bavnehøjskolen
89 64 47 20 Skole H.
89 64 47 60 Børnehuset Ellebo
89 64 47 80 Bavnehøj, Børnehuset
89 64 54 20 Hammel, Materielgården i
89 64 55 00 Haldum-Hinnerup Skolen
89 64 55 10 Haldum Hinnerup Skolens Sfo
89 64 55 85 Toppen D.I.I.
89 64 55 88 Haldum-Hinnerup Hallen
89 64 55 95 Hinnerup Fritidscenter
89 64 56 71 Børnehaven Elmegården
89 64 56 86 Børnehaven Rønbækken Kontoret
89 64 56 88 Rønbækhallen
89 64 56 98 Rønbæk Fritidscenter
89 64 57 00 Præstemarkskolen
89 64 57 10 Skolefritidsordningen Præstemarkskolen
89 64 57 60 Børnehaven Engen
89 64 57 85 Børnehaven Mælkevejen
89 64 57 86 Børnehaven Mælkevejen
89 64 57 88 Præstemarkhallen
89 64 57 92 Præstemarksskolen Sundhedsplejen
89 64 57 99 Søften Fritidscenter
89 64 58 00 Skole K.
89 64 58 11 Skole K.
89 64 58 20 Korsholm Skoles Sfo
89 64 58 60 Ungdomsskolen Favrskov
89 64 58 65 Favrskov Ungdomsklub
89 64 58 85 Korsholm Børnehave
89 64 58 86 Korsholm Børnehave
89 64 58 99 Korsholm Skoles Sfo Og Klub
89 68 16 20 Lokalpsykiatrien
89 68 16 26 Højbo Klub
89 89 82 80 Jyske Bank A/S
89 89 88 00 Jyske Bank A/S
89 89 88 01 Jyske Bank A/S
89 89 95 10 Jyske Bank
89 89 95 11 Jyske Bank
89 89 96 00 Jyske Bank
89 89 96 96 Jyske Bank Christiansbjerg A/S
89 89 97 00 Jyske Bank A/S
89 89 97 01 Jyske Bank A/S
89 89 97 30 Jyske Bank
89 89 97 31 Jyske Bank
89 89 97 60 Jyske Bank
89 93 41 20 Thomsen Food Line Steffen Petersen A/S
89 93 44 20 Dixgaard A.L.
89 93 47 12 Ingstrup M.
89 93 51 00 MTIC (MedTech Innovation Center)
89 93 61 48 Christensen U.
89 93 63 95 Nielsen B.
89 93 68 90 Pedersen R.
89 93 75 56 Complex Interactive Thomas Kragh Aps
89 93 75 75 Petersen R.B.
89 93 76 80 Sørensen C.F.
89 93 77 30 Wind K.W.K.
89 93 80 99 Frigaard C.
89 93 81 16 Keyresearch Jens Peder Kristensen Aps
89 93 83 84 Fælled C.C.
89 93 90 00 Media Group Henrik Birkholm
89 93 91 00 Dysterdich K.M.H.
89 93 92 94 Holst J.J.
89 93 93 00 Mathiasen P.D.
89 93 93 01 Activewebs Thomas Handberg A/S
89 93 93 02 Activewebs Thomas Handberg A/S
89 93 93 29 Meller Creation
95 86 08 20 Foreningen For Stigbilledforskning
96 10 00 25 Brusholt M.
96 10 00 84 Bek P.B.
96 10 01 89 Skødt P.
96 10 06 05 Bue M.
96 10 07 10 Faurby A.M.
96 10 20 29 Jacobsen R.
96 10 20 86 Balslev K.
96 10 25 76 Tolke Danmark Aps
96 10 26 46 Nicolaisen R.L.
96 10 42 07 Arla Foods Hoco .
96 10 46 05 Dupont Y.
96 10 48 00 Shayan A.
96 10 70 29 Unger B.
96 10 79 60 Flohr H.V.
96 11 80 00 It Basen Aps
96 13 20 60 Løvbjerg Supermarked A/S
96 13 77 71 Mødelokale 1 .
96 14 03 02 Ramaki M.A.
96 14 06 37 Favrskov Belægning ApS
96 14 98 08 Pallesen G.
96 16 21 10 Sparbank A/S
96 16 21 60 Sparbank A/S
96 16 21 70 Sparbank A/S
96 16 21 80 Sparbank A/S
96 18 18 22 Tangsig K.
96 18 33 18 Galonska J.
96 18 47 57 Palm C.
96 19 00 88 Nielsen B.
96 19 01 91 Palm G.
96 19 34 28 Raunsø M.L.
96 20 00 01 Bakraie B.
96 23 08 80 Mikkelsen L.L.
96 23 51 00 EG Data Inform A/S
96 26 06 50 Jensen C.F.
96 26 38 01 Bdo Statsautoriseret Revisionsaktieselskab
96 27 87 00 Lemcke E.
96 29 11 66 Larsen T.
96 29 31 40 Henriksen A.
96 29 40 86 Thorsted V.
96 30 20 57 Mikkelsen H.
96 30 22 89 Elmstrøm R.
96 31 00 41 Aanerud J.F.A.
96 31 81 77 Oburhau A.
96 33 08 13 Schou S.
96 33 10 90 Grene Industri-Service Administrationskontor A/S
96 34 05 26 Stigsen K.
96 34 17 92 Petersen J.
96 35 00 49 Østergaard J.
96 35 07 75 Kristiansen L.K.
96 39 19 12 Christensen S.
96 40 80 80 Bach J.
96 42 00 02 Biomar Group A/S
96 43 50 60 Harrison J.A.
96 43 66 66 Ringdal L.
96 47 01 20 Holm H.
96 47 75 00 Composhield
96 51 34 18 Madsen O.T.
96 55 44 00 Unique North A/S
96 55 44 44 Steiner J.
96 57 02 52 Hansen L.
96 57 04 08 Dalsgaard D.
96 58 50 00 Pedersen B.
96 58 71 71 Bisgaard Optik
96 59 22 00 Mikkelsen B.
96 60 08 08 Faizi M.N.
96 60 60 12 Jensen M.K.
96 63 00 66 Petersen L.
96 63 36 00 Vestjysk Bank A/S
96 66 01 65 Sørensen L.S.
96 67 00 24 Hansen A.
96 69 00 70 Dal O.
96 69 51 81 Mahamoud S.I.
96 69 80 80 Christensen L.B.
96 70 34 00 Krone Kapital A/S
96 74 01 03 Edlefsen J.B.
96 74 04 31 Svendsen K.
96 76 00 95 Skole P.E.
96 76 80 00 Krads Arkitektur
96 77 60 30 Hansen D.B.
96 79 06 79 Sabah B.
96 80 02 33 Hansen H.O.
96 80 28 93 Danske Fragtmænd Af 1990 A.M.B.A.
96 84 04 07 Meldgaard-Frisk H.
96 84 06 21 Cetenkaya D.
96 88 22 22 Kristensen M.B.F.
96 88 55 55 Damsgaard D.
96 92 45 45 Elogic A/S
96 94 04 03 Klippezonen
96 94 61 18 Badloon E.
96 95 20 35 Fuchs J.S.
96 96 10 27 Nielsen M.
96 96 46 47 Jensen N.
96 99 12 07 Eshaqzai O.
97 10 23 52 Nielsen B.E.
97 11 85 69 Behrens J.
97 12 09 81 Bjerregaard M.
97 12 10 04 Rasmussen U.
97 12 13 25 Kristensen M.
97 12 13 74 Lundqvist M.
97 12 14 04 Løkke A.K.B.
97 12 14 62 Perinpanayagam S.
97 12 21 72 Oxenvad Bent
97 12 28 35 Larsen E.M.
97 12 29 13 de Thurah D.
97 12 34 56 Noe A.Å.
97 12 39 81 Anette IS Ranneries
97 12 47 15 Winther P.J.
97 12 54 63 Foling H.
97 12 57 20 Nielsen A.
97 12 61 61 Jensen C.K.
97 12 62 62 Engelsen Arne
97 12 67 07 Danielsen N.N.E.
97 12 70 97 Vibeke og Omar A K Adad
97 12 91 70 Funk K.
97 12 99 48 Nitschke G.
97 13 22 96 Kamgar S.M.
97 13 33 10 Svendsen F.
97 13 60 70 Pedersen M.
97 13 74 77 Sørensen O.
97 14 03 44 Andersen E.
97 14 03 55 Andersen E.
97 14 17 53 Mørn R.
97 14 23 36 Foverskov J.J.
97 14 44 73 Nielsen F.
97 14 97 16 Steen Jørgen
97 15 14 16 Naebi S.
97 15 58 54 Christiansen H.J.
97 16 13 26 Stentoft S.
97 16 27 52 Coban N.
97 16 29 80 Iversen F.
97 16 42 80 Marie A.
97 17 33 41 Petersen M.
97 18 12 90 Overgaard M.G.
97 18 37 67 Christiansen G B
97 18 38 37 Larsen F.S.
97 18 77 76 Piirimets K.
97 19 14 61 Feroz M.G.
97 19 18 48 Safi A.S.
97 19 28 19 Olesen G.
97 20 88 90 Sønderskov E.
97 20 94 19 Højsholt B.
97 21 07 15 8000c
97 21 07 47 8000c
97 21 17 75 Henriksen A.
97 21 18 60 Christensen S.S.
97 21 25 54 Elaiyathamby N.
97 21 27 79 Kirk T.
97 21 51 26 Lindhardt M.
97 21 56 58 Thomsen P.M.
97 21 61 15 Hornstrup K.M.
97 21 69 20 Steenskov B.
97 21 69 69 Pilgaard L.
97 21 75 00 Pfa Pension Herning
97 21 75 26 Nagalingam R.
97 22 03 95 Thomsen P.L.
97 22 04 47 Nielsen P.
97 22 11 33 midtconsult A/S
97 22 16 84 Rasmussen V.
97 22 29 31 Terp K.
97 22 29 78 Siladihafari S.
97 22 33 66 Beck T.
97 25 03 55 Jensen M.L.
97 25 11 10 Elsner L.
97 25 14 07 Skov B.M.
97 25 14 71 Vestergaard K.
97 25 19 53 Arulappapillai S.
97 25 22 37 Knudsen A.
97 25 22 88 Unicom tele og data ApS
97 25 27 21 Jensen D.A.
97 25 29 26 Vendelbo P.E.Y.
97 26 62 52 Kirkegaard M.
97 26 75 47 Holm G.
97 26 80 33 Bro Trine
97 26 81 55 Nymølle Stenindustrier A/S
97 26 92 67 Jensen K.
97 30 00 00 Vestas Blades A/S
97 31 26 48 Wrist D.
97 31 52 23 Bruun E.J.
97 31 53 94 Johansen H.
97 32 08 65 Christensen V.
97 32 09 48 Gadgaard B.
97 32 17 10 Jensen K.M.L.
97 32 23 60 Møller A.M.
97 32 29 02 Møller Hansen K.
97 32 45 57 Kastbjerg V.
97 32 56 45 Prahl M.
97 32 57 47 Hvorslev P.E.
97 33 02 90 Larsen J.
97 33 14 12 Mathiesen M.
97 33 31 33 Ahm M.
97 33 70 33 Farooq M.A.R.
97 34 16 42 Nielsen J.R.
97 34 22 97 Rasmussen C.
97 35 13 75 Oldbjerg A.
97 35 19 87 Jacobsen E.
97 35 30 07 Nedergaard L.
97 35 43 35 Andersen L.R.
97 35 48 81 Kristensen A.
97 37 16 05 Hansen G.
97 37 25 05 Jacobsen O.B.
97 37 37 60 Villadsen P.
97 40 16 14 Heinrich B.
97 40 27 58 Hjortsbjerg H.
97 40 29 27 Beyer K.
97 40 32 02 Pedersen T.
97 40 32 29 Hansen H.
97 40 39 01 Pedersen E.
97 40 43 19 Jensen D.H.
97 40 46 96 Fischer J.
97 40 54 01 Christensen M.
97 40 60 40 Hove M.L.
97 40 60 62 Lund Else
97 40 61 62 Bøge B.
97 40 76 20 Toft K.
97 41 14 34 Jørgensen L.D.
97 41 14 36 Lund S.
97 41 17 37 Pasgaard G.E.
97 42 02 20 Jensen B.B.
97 42 10 70 Stahlhut S.
97 42 19 08 Petersen J.R.
97 42 19 28 Nielsen M.
97 42 20 74 Garsteen R.
97 42 21 56 Jeppesen B.
97 42 34 43 Andersen S.D.
97 42 45 93 Lund T.
97 42 48 70 Boel O.T.
97 42 51 38 Kier L.
97 42 62 03 Trebbien O.
97 42 66 45 Munk A.
97 42 74 51 Rasmussen J.
97 43 27 60 Finderup K.D.
97 43 55 66 Minitech ApS
97 44 23 30 Højslet L.
97 46 11 52 Sejberg P.H.
97 46 17 28 Nielsen L.
97 46 40 09 Diderichsen A.S.
97 47 16 66 Svendsen A.
97 49 00 00 Zumba Zone/Singel Zone
97 49 52 25 Sørensen V.
97 49 73 48 Bjulver P.
97 51 07 85 Oddershede E.
97 51 07 86 Oddershede E.
97 51 31 15 Ivers R.G.
97 52 01 51 Kristensen E.
97 52 02 05 Balleby I.S.
97 52 12 32 Skærum P.
97 52 15 66 2385 Vc Midt Salling Dyrlæger
97 52 22 07 Christensen O.
97 52 25 21 Weis M.
97 52 25 85 Rasmussen L.
97 52 28 52 Bæk K.L.
97 52 33 29 Christensen G.
97 52 40 26 Nielsen V.Å.
97 52 46 88 Zahabi M.A.
97 52 52 64 Olesen S.
97 52 60 40 Svane I.
97 52 71 02 Damgaard M.
97 52 79 81 Kyhn K.
97 52 80 52 Pedersen H.
97 52 81 48 Nielsen J.G.
97 53 88 55 Kristensen K.D.
97 56 00 65 Johansen M.
97 56 04 13 Bidstrup A.
97 56 42 18 Kristensen E.
97 56 68 84 Muhammad N.M.
97 57 68 16 Ali H.M.
97 57 80 16 Jepsen L.
97 57 93 53 Molbo S.
97 58 12 14 Tooma M.S.
97 58 17 60 Akob S.
97 59 26 71 Toft E.
97 70 04 38 Test And Vcm
97 70 04 39 Test And Vcm 2
97 70 04 41 Test And Vcm 3
97 70 04 42 Test And Vcm 4
97 70 04 99 Kc W.
97 70 08 01 Jensen M.
97 70 08 02 Henriksen K.M.
97 70 08 06 Gottdenker J.
97 70 08 07 Stampe A.V.
97 70 08 30 Wissing A.
97 70 08 38 Nielsen C.E.
97 70 08 77 Juhl A.
97 70 10 37 Hansen S.T.
97 70 10 48 Johnsen M.
97 70 10 84 Hansen J.A.
97 70 46 01 Grynnerup T.
97 70 46 07 Pedersen S.H.
97 70 46 08 Wøldike E.
97 70 46 16 Madsen P.
97 70 46 19 Adam Knuth Og Værkstedet
97 70 46 24 Jacobsen A.
97 70 46 27 Lading M.L.
97 70 46 61 Asbæk V.
97 70 46 62 Juul C.
97 70 46 69 Kirkegaard L.
97 70 46 73 Sørensen R.
97 70 46 74 Jacobsen A.
97 70 47 02 Bønding L.
97 70 47 06 Til Husstanden/ Thomas Clement
97 70 47 10 Bang C.Å.
97 70 47 32 Knudsen A.
97 70 47 35 Brauer L.V.
97 70 47 55 Schou H.
97 70 47 66 Nielsen S.E.
97 70 47 82 Vorup K.
97 70 48 11 Fischer-Kjellman L.
97 70 48 72 Andersen A.M.B.
97 70 49 39 Fjordside J.
97 70 89 46 Djeervad J.R.
97 70 89 54 Laursen D.G.
97 70 89 56 Heilig J.
97 70 95 58 Dalmose H.S.B.
97 70 95 74 Holm F.
97 70 95 86 Wiboe K.
97 71 01 71 Laursen G.
97 71 05 05 Steffensen J.G.

Numre

71 06 86 Hansen U.
71 11 70 Pedersen A.M.
72 07 21 Olesen H.
72 21 39 Iversen S.J.
72 30 85 Vestergaard G.
72 32 60 Jensen K.
72 34 33 Damsgaard H.S.
72 42 24 Jensen C.T.
72 54 04 Bøjer K.M.
73 27 17 Nielsenj C.H.
74 00 46 Jensen H.
74 03 22 Jensen L.
74 22 22 Christensen S.W.
75 19 40 Clausen A.M.
76 28 60 Dahlsgaard M.
76 72 25 Hjerrild A.
81 10 89 Østergaard S.
81 18 40 Bjarnes Fisk
82 00 00 Fjordside M.
82 00 92 Bundgård K.
82 08 53 Dahl A.
82 11 32 Møller J.K.
82 15 58 Løbner H.
83 14 25 Wegeberg B.
83 21 21 Skjærbæk D.
84 08 84 Rost E.
84 10 92 Frederiksen R.
84 11 77 Rimmen Peter de Place
85 00 88 Nowa Time Aps
85 02 64 Nielsen L.
85 04 66 Jensen R.
85 05 74 Krabbe R.M.
85 11 17 Olesen M.
85 18 09 Kristensen M.A.S.E.
85 26 99 Dalby L.
85 30 60 Rasmussen J.K.
85 33 67 Nyskov V.
85 49 79 Berthelsen G.
85 52 60 Harbo P.
85 55 02 Luk G.
85 59 96 Poulsen M.
87 82 15 Brejnholt A.M.
87 88 00 Sørensen L.
87 92 92 Brødholt A.M.
88 80 02 Kristensen A.B.
89 11 90 Pedersen B.
89 56 87 Lundøer P.
91 09 64 Hadzirusidovic D.
91 19 71 Nielsen L.
92 07 68 Kristensen E.
92 26 95 Fabian-Jessing A.M.L.
92 33 16 Thomsen T.
92 37 20 Knudsen R.
93 11 01 Mørageltøj 13 A/S
93 11 26 Thorup og Nordentoft ApS
93 83 11 Andreasen J.
93 88 90 Pedersen B.M.
94 42 44 Agerskov H.
96 24 10 Brogaard F.
97 41 05 Mølgaard N.O.
98 24 68 Jakobsen E.D.
98 64 08 Poulsen S.
99 09 90 Clausen B.
99 34 37 Brusch H.
99 75 01 Jensen K.
10 12 65 Kjærsgaard N.J.
10 13 39 Jensen O.G.
10 14 54 Christoffersen R.
10 20 96 Vase J.
10 24 74 Christensen D.P.

98 10 34 15 Psykolog Benedikte Jordet
98 10 35 52 Aggerholm M.
98 10 35 86 Rodkjær J.
98 10 46 94 Olsen P.
98 10 46 96 Albeck K.F.
98 10 48 56 Jensen K.
98 10 96 19 Jacobsen S.E.
98 10 99 09 Larsen M.S.
98 11 11 05 Rhein-Knudsen B.
98 11 13 06 Sloth S.
98 11 13 57 Frost K.
98 11 16 80 Hald T.
98 11 19 39 Jensen L.
98 11 51 35 Larsen Jens Fromholt
98 11 56 97 Bekker A.
98 11 60 86 Pedersen D.R.H.
98 11 67 00 Siale
98 12 04 22 Hastrup J.
98 12 10 38 Saugbjerg I.
98 12 11 47 Danielsen E.
98 12 11 86 Rasmussen C.S.
98 12 12 62 Laurberg H.
98 12 12 87 Damsø E.
98 12 13 84 Vestergaard Nielsen L.
98 12 15 12 Andersen N.T.G.G.
98 12 17 20 Kela Administration A/S
98 12 23 81 Otte L.R.
98 12 25 51 Bang S.
98 12 28 03 Pischer S.
98 12 29 23 Seehausen T.
98 12 41 58 Christiansen B.
98 12 52 00 Helsemin A/S
98 12 58 49 Salomonsen P.H.
98 12 67 65 Sanita Footwear A/S
98 12 68 09 Juhl K.H.
98 12 82 05 Schrøder I.
98 12 86 86 Jensen D.
98 12 89 80 Christoffersen T.
98 12 90 31 Rask M.
98 12 91 16 Beck L.
98 12 95 07 Poulsen J.B.
98 13 06 02 Schmidt C.
98 13 13 27 Affertshoit K.
98 13 13 73 Duus A.S.W.
98 13 13 80 Frederiksen M.P.
98 13 14 57 Madsen A.L.
98 13 29 71 Wolder E.
98 13 32 37 Faber-Espensen R.
98 13 33 03 Nielsen B.H.
98 13 33 24 Jensen A.M.
98 13 33 97 Nielsen K.E.
98 13 41 23 Christensen R.F.
98 13 43 71 Frandsen S.
98 13 61 75 Jørgensen J.
98 13 77 18 Andersen L.I.
98 13 81 85 Andreasen T.
98 13 82 62 Molbo C.H.
98 13 88 97 Mølgaard P.
98 14 06 00 Nielsen Allan Aagaard
98 14 34 71 Hasselbrinck I.
98 14 41 84 Hansen H.S.
98 14 54 06 Frost R.
98 14 76 02 Henriksen L.M.
98 14 76 95 Bendsen P.
98 15 14 55 Madsen M.T.
98 15 14 57 Madsen M.T.
98 15 16 35 Kristensen J.
98 15 19 03 Andersen F.
98 15 19 99 Jensen L.
98 15 30 41 Dahl C.J.

98 15 33 63 Ravn T.
98 15 42 35 Nielsen M.P.
98 15 44 61 Snabe T.
98 15 45 68 Thing R.
98 15 70 85 Sørensen A.
98 15 74 40 Hansen G.
98 15 75 76 Akbari N.
98 16 03 04 Thomsen L.K.
98 16 03 25 Hansen S.
98 16 06 13 Marcher E.
98 16 08 63 Møller P.N.
98 16 13 20 Wengel S.S.
98 16 19 30 Overby A.
98 16 21 05 Andersen R.C.
98 16 26 43 Halvorsen H.M.
98 16 27 68 Hein D.
98 16 30 47 Ohrt-Nissen T.
98 16 32 38 Ellesgaard P.K.
98 16 35 21 Kock-Jensen Carsten
98 16 45 11 Genefke S.
98 16 50 17 Nørgaard A.E.
98 16 53 84 Christensen J.B.
98 16 55 41 Lassen G.
98 16 59 68 Poulsen M.G.
98 16 60 76 Holmboe A.S.
98 16 62 63 Zamastil M.H.
98 16 67 32 Hedegaard L.
98 16 75 25 Broen O.
98 16 75 65 Næsted K.
98 16 76 08 Mathiesen B.
98 16 76 42 Deejayshop I/S
98 16 80 18 Agger M.
98 16 87 92 Grønkjær M.
98 16 89 22 Sørensen J.R.
98 16 90 56 Rygård J.
98 16 97 31 Støy Torben og Diana
98 17 20 29 Balleby A.
98 17 43 88 Liendgaard L.
98 17 63 25 Bedsted E.
98 17 75 80 Richardt P.
98 17 77 18 Pedersen T.
98 17 80 95 Christiansen I.
98 18 13 46 Lundsgaard C.O.
98 18 19 80 Pedersen N.R.
98 18 21 22 Nielsen E.
98 18 26 44 Hansen E.
98 18 56 14 Nielsen M.
98 18 63 53 Skaaning E.
98 18 77 58 Goriyeel T.
98 18 78 70 Lamm T.
98 18 84 90 Urbak S.F.
98 18 85 00 Dahl K.
98 18 87 23 Rasmussen D.
98 18 87 89 Rasmussen D.
98 18 96 94 Mikkelsen Kristian Revisionsfirmaet
98 19 05 50 Guldbek M.
98 19 14 11 Bonnesen A.S.
98 19 18 28 Sørensen O.
98 19 34 46 Sørensen S.M.
98 19 38 66 Sørensen A.A.
98 20 86 60 Poulsen E.
98 21 18 03 Haahr L.
98 21 25 33 Engsig J.
98 21 25 86 Gissel S.
98 21 50 10 Vinther L.
98 22 32 17 Rasmussen E.
98 23 35 33 Fisker M.
98 23 35 92 Lundgaard J.
98 23 87 77 Sørensen C.C.K.

98 24 03 16 Al-Bazi R.S.G.
98 24 69 89 Nygaard M.
98 24 89 38 Skatka L.S.
98 25 25 18 Christensen F.
98 25 50 84 Pedersen J.
98 25 63 04 Fomsgaard S.
98 26 23 36 Jensen C.
98 26 83 05 Ottosen G.
98 27 29 09 Mortensen T.
98 28 37 67 Larsen T.
98 28 62 23 Christensen J.C.H.
98 29 22 06 Rasmussen B.
98 29 22 14 Danielsen D.
98 29 34 55 Sørensen K.J.
98 31 41 50 Petersen E.K.
98 31 81 21 Jervild C.
98 31 98 20 Nielsen L.K.
98 32 29 34 Eriksen S.R.
98 32 30 23 Madsen A.G.B.
98 32 31 11 Olesen A.B.N.
98 32 66 96 Greiffenberg J.
98 33 53 57 Mortensen E.
98 33 55 50 Rasmussen I.
98 33 57 70 Eriksen K.M.
98 33 72 12 Steiness M.
98 34 10 35 Christiansen E.
98 34 33 80 Hansen J.
98 35 22 73 Lausted K.
98 35 34 98 Sørensen B.
98 35 35 69 Møller J.M.
98 37 15 92 Jensen N.C.
98 37 50 74 Svendsen K.
98 37 92 26 Pedersen A.S.
98 38 03 69 Jensen G.
98 38 08 39 Bartholdy N.J.
98 38 15 38 Lauridsen A.
98 38 20 03 Sommer A/S
98 38 33 43 Søller P.
98 38 54 28 Andersen J.M.
98 38 56 96 Friis H.E.T.
98 38 70 16 Pedersen K.L.
98 39 33 36 Isaksen H.
98 39 35 10 Teschl I.L.
98 40 16 97 Suhl M.
98 40 70 06 Thomasen F.
98 40 71 28 Jensen B.
98 40 71 61 Thiesen L.
98 40 71 66 Nedell P.
98 40 71 96 Ohlsen B.
98 40 73 97 Harbo K.
98 40 74 20 Thomsen H.M.
98 40 74 26 Hansen L.M.
98 40 74 34 Petersen N.
98 40 75 20 Bjerring P.
98 40 75 24 Linnart B.
98 40 75 28 Dall L.
98 40 75 54 le Fevre M.
98 40 75 63 Sørensen C.
98 40 77 75 Petersen J.
98 40 95 91 Schelde M.
98 41 01 50 Nauntofte B.
98 41 08 48 Chanos P.
98 42 06 43 Gaardsted C.
98 42 10 25 Jørgensen A.
98 42 23 97 Levin K.A.
98 42 67 81 Johnsen A.
98 42 95 33 Simonsen L.
98 42 99 60 Calundan V.
98 43 01 77 Lund Nielsen P.
98 43 11 49 Sørensen J.

98 43 49 06 Pedersen T.
98 43 59 52 Pedersen N.K.
98 43 86 96 Damgaard P.
98 44 53 57 Scherwin B.D.
98 44 64 24 Kraack R.
98 44 65 50 Jensen V.
98 44 66 93 Boesen K.
98 45 05 01 Christensen M.M.
98 45 07 08 Qaitouoi A.K.
98 46 00 96 Vindstrup H.
98 48 38 04 Bruun M.
98 48 42 48 Larsen M.
98 48 70 49 Rasbak E.
98 48 88 32 Nielsen N.O.
98 48 92 93 Thrane K.
98 48 97 37 Thomsen M.
98 49 15 04 Raben H.
98 49 19 89 Petersen N.E.
98 51 00 75 Lund C.
98 51 04 66 Bjerregaaard H.
98 51 10 50 Jantzen E.
98 51 15 51 Både Jensen Flemming
98 51 16 15 Schacht H.
98 51 16 47 Lund M.
98 51 17 20 Højfeldt B.
98 51 22 15 Jørgensgaard O.
98 52 10 43 Wøhlk F.
98 52 18 15 Lauersen A.
98 52 24 77 Jensen P.K.
98 52 32 31 Juul N.
98 52 40 15 House of Fashion
98 52 43 60 Ghercke V.
98 52 50 80 Holm E.T.
98 52 56 60 Meyer F.
98 54 43 90 Dam B.
98 54 91 06 Ellemann H.
98 55 50 64 Olsen A.
98 56 25 33 Jakobsen E.K.
98 57 19 30 Nielsen B.A.
98 57 37 33 Knudsen A.K.
98 57 46 24 Knøsgaard G.
98 58 31 80 Bedsted J.M.
98 58 33 11 Toma L.M.
98 58 36 86 Sørensen V.S.
98 58 37 07 Birkemose L.
98 58 48 07 Bak J.P.
98 58 53 24 Jørgensen E.S.F.
98 58 55 60 Nordisk Solfilm
98 58 56 15 Nors H.
98 58 70 02 Petersen A.
98 62 20 94 Falkner R.
98 62 20 99 Falkner R.
98 62 34 07 Sørensen T.O.
98 62 42 50 Poulsen B.
98 62 55 81 Hansen E.
98 63 27 67 Nielsen H.
98 63 34 17 Jensen L.
98 63 35 38 Begraca H.
98 63 38 50 Nielsen D.
98 63 62 11 Kandelsdorff L.
98 63 66 63 Christensen D.S.
98 63 86 25 Højgaard A.
98 64 13 99 Hald S.
98 64 23 26 Frederiksen M.T.
98 64 34 71 Mortensen E.
98 65 16 05 Lyngs J.
98 65 40 48 Mikkelsen I.
98 66 10 26 Pedersen J.
98 66 18 83 Madsen B.
98 66 22 07 Yousefi S.

98 66 67 98 Jensen L.S.
98 67 10 93 Olesen D.
98 67 60 18 Sloth J.H.
98 67 62 78 Grosen H.
98 67 68 88 Stokke B.
98 67 71 76 Badstue M.
98 68 35 11 Nørgaard H.
98 77 40 47 Andersen H.
98 77 41 02 Bisgaard M.
98 78 00 07 Søberg C.
98 78 02 50 Møller M.C.H.
98 78 04 25 Svendsen H.H.
98 78 07 56 Høeg A.
98 79 06 03 Bdo Statsautoriseret Revisionsaktieselskab
98 80 02 11 Millex A/S
98 80 05 77 Millex A/S
98 80 11 72 Williams P.
98 81 12 81 Pardisi K.
98 83 20 00 Schein A.
98 83 74 80 Hessner B.
98 84 11 40 Jensen J.B.
98 84 27 98 Bagge K.
98 85 00 13 Solveigs Smørrebrød
98 88 22 16 Enemark M.L.J.
98 88 25 96 Korntved K.
98 88 38 99 Pedersen T.
98 88 97 10 Nature Time Aps
98 88 99 00 Rasmussen N.
98 90 04 00 JI Management
98 90 06 41 Brincks J.
98 90 06 46 Jensen P.C.
98 90 18 01 Soltani N.A.
98 90 29 26 Sørensen M.
98 90 35 85 Pedersen B.
98 90 43 35 Olsen S.
98 90 99 40 Ejaas B.
98 91 01 42 Høg C.
98 91 13 22 Lauritsen C.
98 91 14 13 Magnussen A.
98 92 24 58 Hansen-Leth M.
98 92 37 29 Andersen S.
98 92 42 62 Jensen P.
98 92 53 46 Clausen O.B.
98 92 57 32 Petersen J.V.
98 92 64 67 Dunker P.
98 92 68 90 Christensen S.
98 92 69 94 Petersen S.H.
98 92 92 17 Welle V.
98 93 41 06 Leach N.H.
98 93 48 01 Ahmad B.
98 93 50 80 Arsalahi R.M.
98 93 58 31 Kristiansen J.S.
98 93 68 31 Kajhøj Olesen Mette
98 94 24 19 Bach M.
98 94 34 18 Sørensen P.
98 94 39 13 Christensen P.
98 96 81 93 Jensen B.
98 96 88 92 Nielsen A.
98 96 89 15 Glad K.
98 98 03 94 Christensen M.A.
98 98 86 25 Gervin J.
98 98 86 56 Brogaard J.
98 99 00 00 Christensen M.
98 99 62 33 Thomsen J.S.
98 99 93 93 Buch L.
99 28 78 10 Alpi Air & Sea A/S
99 40 40 60 Rold Skov Savværk A/S
99 99 99 99 Elev Borgerforening

Postnumre

Jylland og øerne, Færøerne og Grønland

Danmark

A

5320 Agedrup
6753 Agerbæk
6534 Agerskov
2620 Albertslund
3450 Allerød
3770 Allinge
8961 Allingåbro
6051 Almind
8592 Anholt
8643 Ans By
6823 Ansager
9510 Arden
4792 Askeby
4550 Asnæs
5466 Asperup
5610 Assens
9340 Asaa
6440 Augustenborg
8963 Auning
7490 Aulum

B

5935 Bagenkop
2880 Bagsværd
8444 Balle
2750 Ballerup
4941 Bandholm
7150 Barrit
8330 Beder
7755 Bedsted Thy
6541 Bevtoft
6852 Billum
7190 Billund
9881 Bindslev
3460 Birkerød
8850 Bjerringbro
6091 Bjert
4632 Bjæverskov
9492 Blokhus
5491 Blommenslyst
6857 Blåvand
4242 Boeslunde
5400 Bogense
4793 Bogø By
6392 Bolderslev
7441 Bording
4791 Borre
4140 Borup
8220 Brabrand
6740 Bramming
7330 Brande
6535 Branderup J
6261 Bredebro
7182 Bredsten
5464 Brenderup Fyn
6310 Broager
5672 Broby
9460 Brovst
8654 Bryrup
8740 Brædstrup
2605 Brøndby
2660 Brøndby Strand
9700 Brønderslev
2700 Brønshøj
6650 Brørup
6372 Bylderup-Bov
6622 Bække
7660 Bækmarksbro
9574 Bælum
7080 Børkop
7650 Bøvlingbjerg

C

2920 Charlottenlund
6070 Christiansfeld

D

5380 Dalby
4261 Dalmose
4983 Dannemare
8721 Daugård
4293 Dianalund
2791 Dragør
9330 Dronninglund
3120 Dronningmølle
9352 Dybvad
2870 Dyssegård

E

5631 Ebberup
8400 Ebeltoft
6320 Egernsund
6040 Egtved
8250 Egå
5592 Ejby
7361 Ejstrupholm
7442 Engesvang
4895 Errindlev
7950 Erslev
6700 Esbjerg
6701 Esbjerg (p.boks)
6715 Esbjerg N
6710 Esbjerg V
6705 Esbjerg Ø
4593 Eskebjerg
4863 Eskilstrup
3060 Espergærde

F

4640 Fakse
4654 Fakse Ladeplads
6720 Fanø
9640 Farsø
3520 Farum
4944 Fejø
5863 Ferritslev Fyn
4173 Fjenneslev
9690 Fjerritslev
8762 Flemming
3480 Fredensborg
7000 Fredericia
2000 Frederiksberg (Frederiksb. C se næste side)
9900 Frederikshavn
3600 Frederikssund
3300 Frederiksværk
5871 Frørup
7741 Frøstrup
4250 Fuglebjerg
7884 Fur
4591 Føllenslev
6683 Føvling
5600 Faaborg
4540 Fårevejle
8990 Fårup
8882 Fårvang

G

7321 Gadbjerg
4621 Gadstrup
8464 Galten
9362 Gandrup
4874 Gedser
9631 Gedsted
8751 Gedved
5591 Gelsted
2820 Gentofte
6621 Gesten
3250 Gilleleje
5854 Gislev
4532 Gislinge
9260 Gistrup
7323 Give
8983 Gjerlev J
8883 Gjern
5620 Glamsbjerg
6752 Glejbjerg
8585 Glesborg
2600 Glostrup
4171 Glumsø
6510 Gram
6771 Gredstedbro
8500 Grenaa
2670 Greve
4571 Grevinge
7200 Grindsted
3230 Græsted
6300 Gråsten
5892 Gudbjerg Sydfyn
3760 Gudhjem
5884 Gudme
4862 Guldborg
6690 Gørding
4281 Gørlev
3330 Gørløse

H

6100 Haderslev
7540 Haderup
8370 Hadsten
9560 Hadsund
9370 Hals
8450 Hammel
7362 Hampen
7730 Hanstholm
7673 Harboøre
8462 Harlev J
5463 Harndrup
4912 Harpelunde
3790 Hasle
4690 Haslev
8361 Hasselager
4622 Havdrup
8970 Havndal
2640 Hedehusene
8722 Hedensted
6094 Hejls
7250 Hejnsvig
3150 Hellebæk
2900 Hellerup
3200 Helsinge
3000 Helsingør
6893 Hemmet
6854 Henne
4681 Herfølge
2730 Herlev
4160 Herlufmagle
7400 Herning
5874 Hesselager
3400 Hillerød
8382 Hinnerup
9850 Hirtshals
9320 Hjallerup
7560 Hjerm
8530 Hjortshøj
9800 Hjørring
9500 Hobro
4300 Holbæk
4960 Holeby
4684 Holmegaard
7500 Holstebro
6670 Holsted
2840 Holte
4871 Horbelev
3100 Hornbæk
8543 Hornslet
8783 Hornsyld
8700 Horsens
4913 Horslunde
6682 Hovborg
8732 Hovedgård
5932 Humble
3050 Humlebæk
3390 Hundested
8350 Hundslund
7760 Hurup Thy
4330 Hvalsø
6960 Hvide Sande
2650 Hvidovre
8270 Højbjerg
4573 Højby
6280 Højer
7840 Højslev
4270 Høng
8362 Hørning
2970 Hørsholm
4534 Hørve
5683 Haarby
4652 Hårlev

I

4872 Idestrup
7430 Ikast
2635 Ishøj

J

6851 Janderup Vestj
7300 Jelling
9740 Jerslev J
4490 Jerslev Sj
9981 Jerup
6064 Jordrup
7130 Juelsminde
4450 Jyderup
4040 Jyllinge
4174 Jystrup Midtsj
3630 Jægerspris

K

4400 Kalundborg
4771 Kalvehave
7960 Karby
4653 Karise
2690 Karlslunde
4736 Karrebæksminde
7470 Karup J
2770 Kastrup
5300 Kerteminde
4892 Kettinge
6933 Kibæk
4360 Kirke Eskilstrup
4070 Kirke Hyllinge
4060 Kirke Såby
8620 Kjellerup
2930 Klampenborg
9270 Klarup
3782 Klemensker
4672 Klippinge
8765 Klovborg
8420 Knebel
2980 Kokkedal
6000 Kolding
8560 Kolind
2800 Kongens Lyngby
9293 Kongerslev
4220 Korsør
6340 Kruså
3490 Kvistgård
5772 Kværndrup (København K se næste side)
2200 København N
2400 København NV
2300 København S
2450 København SV (København V se næste side)
2100 København Ø
4600 Køge

L

4772 Langebæk
5550 Langeskov
8870 Langå
4320 Lejre
6940 Lem St
8632 Lemming
7620 Lemvig
4623 Lille Skensved
6660 Lintrup
3360 Liseleje
4750 Lundby
6640 Lunderskov
3540 Lynge
8520 Lystrup
9940 Læsø
8831 Løgstrup
9670 Løgstør
6240 Løgumkloster
9480 Løkken
8723 Løsning
8670 Låsby

M

8340 Malling
9550 Mariager
4930 Maribo
5290 Marslev
5960 Marstal
5390 Martofte
3370 Melby
4735 Mern
5370 Mesinge
5500 Middelfart
5642 Millinge
5462 Morud
4190 Munke Bjergby
5330 Munkebo
9632 Møldrup
8544 Mørke
4440 Mørkøv
2760 Måløv
8320 Mårslet

N

4900 Nakskov
3730 Nexø
9240 Nibe
8581 Nimtofte
2990 Nivå
6430 Nordborg
5800 Nyborg
4800 Nykøbing F
7900 Nykøbing M
4500 Nykøbing Sj
4296 Nyrup
4880 Nysted
2850 Nærum
4700 Næstved
9610 Nørager
4840 Nørre Alslev
4572 Nørre Asmindrup
6830 Nørre Nebel
8766 Nørre Snede
5580 Nørre Aaby
4951 Nørrebalie
9400 Nørresundby

O

8300 Odder
5000 Odense C
5100 Odense C (postboks)
5230 Odense M
5270 Odense N
5210 Odense NV
5240 Odense NØ
5260 Odense S
5250 Odense SV
5220 Odense SØ
5200 Odense V
6840 Oksbøl
5450 Otterup
5883 Oure
6855 Outrup

P

6330 Padborg
9490 Pandrup
4720 Præstø

R

7183 Randbøl
8900 Randers
8920 Randers NV
8930 Randers NØ
8940 Randers SV
8960 Randers SØ
9681 Ranum
8763 Rask Mølle
7970 Redsted M
4420 Regstrup
6760 Ribe
5750 Ringe
6950 Ringkøbing
4100 Ringsted
8240 Risskov
4000 Roskilde
7870 Roslev
4243 Rude
5900 Rudkøbing
4291 Ruds Vedby
2960 Rungsted Kyst
8680 Ry
5350 Rynkeby
8550 Ryomgård
5856 Ryslinge
4970 Rødby
6630 Rødding
6230 Rødekro
8840 Rødkærsbro
2610 Rødovre
4673 Rødvig Stevns
6792 Rømø
8410 Rønde
3700 Rønne
4683 Rønnede
4581 Rørvig

S

8471 Sabro
4990 Sakskøbing
9493 Saltum
8305 Samsø
4262 Sandved
4592 Sejerø
8600 Silkeborg
9870 Sindal
4583 Sjællands Odde
6093 Sjølund
9990 Skagen
8832 Skals
5485 Skamby
8660 Skanderborg
4050 Skibby
7800 Skive
6900 Skjern
2942 Skodsborg
2740 Skovlunde
4230 Skælskør
6780 Skærbæk
3320 Skævinge
8541 Skødstrup
9520 Skørping
5881 Skårup Fyn
4200 Slagelse
3550 Slangerup
2765 Smørum
7752 Snedsted
3070 Snekkersten
4460 Snertinge
8355 Solbjerg
2680 Solrød Strand
6560 Sommersted
8641 Sorring
4180 Sorø
8981 Spentrup
6971 Spjald
8472 Sporup
7860 Spøttrup
7270 Stakroge
4780 Stege
8781 Stenderup
4295 Stenlille
3660 Stenløse
5771 Stenstrup
4773 Stensved
7850 Stoholm Jyll
4952 Stokkemarke
4480 Store Fuglede
4660 Store Heddinge
4370 Store Merløse
9280 Storvorde
7140 Stouby
9970 Strandby
7600 Struer
4671 Strøby
4850 Stubbekøbing
9530 Støvring
9541 Suldrup
9381 Sulsted
7451 Sunds
3740 Svaneke
4470 Svebølle
5700 Svendborg
9230 Svenstrup J
4520 Svinninge
6470 Sydals
9300 Sæby
2860 Søborg
5985 Søby Ærø
4920 Søllested
7280 Sønder Felding
7260 Sønder Omme
6092 Sønder Stenderup
6400 Sønderborg
5471 Søndersø
7550 Sørvad

T

4733 Tappernøje
6880 Tarm
9575 Terndrup
8653 Them
7700 Thisted
8881 Thorsø
7680 Thyborøn
7790 Thyholm
3080 Tikøb
8381 Tilst
6980 Tim
6360 Tinglev
6862 Tistrup
3220 Tisvildeleje
8830 Tjele
6731 Tjæreborg
6520 Toftlund
5690 Tommerup
4891 Toreby L
4943 Torrig L
8310 Tranbjerg J
5953 Tranekær
8380 Trige
8570 Trustrup
4030 Tune
4682 Tureby
9382 Tylstrup
4340 Tølløse
6270 Tønder
7160 Tørring
9830 Tårs
2630 Taastrup

U

4350 Ugerløse
7171 Uldum
6990 Ulfborg
5540 Ullerslev
8860 Ulstrup

V

9430 Vadum
2500 Valby
2625 Vallensbæk
2665 Vallensbæk Strand
6580 Vamdrup
7184 Vandel
2720 Vanløse
6800 Varde
2950 Vedbæk
5474 Veflinge
3210 Vejby
6600 Vejen
6853 Vejers Strand
7100 Vejle
7120 Vejle Øst
5882 Vejstrup
3670 Veksø Sjælland
7570 Vemb
4241 Vemmelev
7742 Vesløs
9380 Vestbjerg
4953 Vesterborg
5762 Vester Skerninge
7770 Vestervig
8800 Viborg
8260 Viby J
4130 Viby Sjælland
6920 Videbæk
4560 Vig
7480 Vildbjerg
7980 Vils
7830 Vinderup
4390 Vipperød
2830 Virum
5492 Vissenbjerg
6052 Viuf
9310 Vodskov
6500 Vojens
7173 Vonge
6623 Vorbasse
4760 Vordingborg
9760 Vrå
4873 Væggerløse
3500 Værløse

Æ

5970 Ærøskøbing

Ø

6870 Ølgod
3310 Ølsted
3650 Ølstykke
5853 Ørbæk
6973 Ørnhøj
8950 Ørsted
8586 Ørum Djurs
8752 Østbirk
7990 Øster Assels
4894 Øster Ulslev
9750 Østervrå
3751 Østermarie

Å/AA

6200 Aabenraa
9440 Aabybro
8230 Åbyhøj
3720 Aakirkeby
9000 Aalborg
9100 Aalborg (p.boks)
9200 Aalborg SV
9210 Aalborg SØ
9220 Aalborg Øst
9982 Ålbæk
9620 Aalestrup
3140 Ålsgårde
8000 Århus C
8100 Århus C (p.boks)
8200 Århus N
8210 Århus V
6818 Årre
9600 Aars
5792 Årslev
5560 Aarup

Færøerne

FO-927 Akrar
FO-726 Ánir
FO-160 Argir
FO-727 Árnafjørdur
FO-386 Bøur
FO-235 Dalur
FO-735 Depil
FO-470 Eidi
FO-478 Elduvik
FO-870 Fámjin
FO-825 Frodba
FO-530 Fuglafjørdur
FO-477 Funnings fjørdur
FO-475 Funningur
FO-387 Gásadalur
FO-476 Gjógv
FO-625 Glyvrar
FO-510 Gøta
FO-666 Gøtueidi
FO-511 Gøtugjógv
FO-440 Haldarsvik
FO-785 Haraldssund
FO-767 Hattarvik
FO-695 Hellur
FO-280 Hestur
FO-420 Hósvik
FO-960 Hov
FO-188 Hoyvik
FO-796 Húsar
FO-230 Húsavik
FO-850 Hvalba
FO-430 Hvalvik
FO-740 Hvannasund
FO-187 Hvítanes
FO-494 Innan Glymyr
FO-180 Kaldbak
FO-185 Kaldbaks-botnur
FO-766 Kirkja
FO-175 Kirkjubøur
FO-700 Klaksvik
FO-495 Kolba nargjógv
FO-410 Kollafjørdur
FO-285 Koltur
FO-780 Kunoy
FO-340 Kvivik
FO-626 Lambareidi
FO-627 Lambi
FO-438 Langasandur
FO-520 Leirvik
FO-335 Leynar
FO-466 Ljósá
FO-926 Lopra
FO-370 Midvágur
FO-797 Mikladalur
FO-496 Morskranes
FO-737 Múli
FO-388 Mykines
FO-655 Nes, Eysturoy
FO-925 Nes, Vágur
FO-437 Nesvik
FO-270 Nólsoy
FO-730 Norddepil
FO-725 Nordoyri
FO-178 Nordradalur
FO-512 Nordragøta
FO-460 Nordskáli
FO-736 Nordtoftir
FO-690 Oyndar fjørdur
FO-400 Oyrarbakki
FO-415 Oyrareingir
FO-450 Oyri
FO-950 Porkeri
FO-640 Rituvik
FO-620 Runavik
FO-436 Saksun
FO-600 Saltangará
FO-656 Saltnes
FO-360 Sandavágur
FO-210 Sandur
FO-860 Sandvik
FO-497 Selatrad
FO-416 Signabøur
FO-485 Skálafjørdur
FO-220 Skálavik
FO-480 Skáli
FO-236 Skarvanes
FO-665 Skipanes
FO-240 Skopun
FO-260 Skúvoy
FO-336 Skællingur
FO-286 Stóra Dimun
FO-490 Strendur
FO-435 Streymnes
FO-330 Stykkid
FO-970 Sumba
FO-186 Sund
FO-465 Svináir
FO-765 Svinoy
FO-177 Sydradalur, Streymoy
FO-795 Sydradalur, Kalsoy
FO-513 Sydrugøta
FO-660 Søldarfjørdur
FO-380 Sørvágur
FO-445 Tjørnuvik
FO-650 Toftir
FO-100 Torshavn
FO-826 Trongisvágur
FO-798 Trøllanes
FO-800 Tvøroyri
FO-900 Vágur
FO-385 Vatnsoyrar
FO-176 Velbastadur
FO-350 Vestmanna
FO-750 Vidareidi
FO-928 Vikarbyrgi
FO-645 Æduvik
FO-827 Øravik

Grønland

3950 Aasiaat
3919 Alluitsup Paa
3932 Arsuk
3985 Constable Pynt
3984 Danmarkshavn
3924 Ikerasassuaq
3952 Ilulissat
3980 Ittoqqortoormiit
3955 Kangaatslaq
3910 Kangerlussuaq
3930 Kangilinngult
3915 Kulusuk
3912 Manlitsoq
3922 Nanortalik
3921 Narsaq
3923 Narsarsuaq
3900 Nuuk
3905 Nuussuaq
3940 Paamiut
3970 Pituffik*
3971 Qaanaaq
3964 Qaarsut
3920 Qaqortoq
3951 Qasiglanngult
3953 Qeqertarsuaq
3911 Sisimiut
3913 Tasiilaq
3962 Upernavik
3961 Uummannaq

*) Thule Airbase

Postnumre

København K, V og Frederiksberg C

A

A.H. Vedels Plads	1439	Kbh. K
Abel Cathrines Gade	1654	Kbh. V
Absalonsgade	1658	Kbh. V
Acaciavej	1867	Frb. C
Adelgade	1304	Kbh. K
Admiralgade	1066	Kbh. K
Adolph Steens Allé	1971	Frb. C
Ahlefeldtsgade	1359	Kbh. K
Alhambravej	1826	Frb. C
Alsgade	1764	Kbh. V
Amagergade	1423	Kbh. K
Amagertorv	1160	Kbh. K
Amallegade	1256	Kbh. K
Amallenborg	1257	Kbh. K
Amallevej	1875	Frb. C
Amerikavej	1756	Kbh. V
Amicisvej	1852	Frb. C
Andreas Bjørns Gade	1428	Kbh. K
Angelgade	1765	Kbh. V
Anker Heegaards G.	1572	Kbh. V
Antonigade	1106	Kbh. K
Applebys Plads	1411	Kbh. K
Arkonagade	1726	Kbh. V
Arsenalvej	1436	Kbh. K
Asger Rygs Gade	1727	Kbh. V
Asgårdsvej	1811	Frb. C
Asiatisk Plads	1402	Kbh. K
Asmussens Allé	1808	Frb. C
Asylgade	1064	Kbh. K
Axel Torv	1609	Kbh. V

B

Badstuestræde	1209	Kbh. K
Bag Rådhuset	1550	Kbh. V
Bagerstræde	1617	Kbh. V
Bakkegårds Allé	1804	Frb. C
Ballumgade	1753	Kbh. V
Banegårdspladsen	1570	Kbh. V
Bartholinsgade	1356	Kbh. K
Benstrups Kvarter	1438	Kbh. K
Bernstorffsgade	1577	Kbh. V
Bertel Thorvaldsens Plads	1213	Kbh. K
Bevtoftgade	1736	Kbh. V
Bianco Lunos Allé	1868	Frb. C
Bille Brahes Vej	1963	Frb. C
Bispetorvet	1167	Kbh. K
Bissensgade	1773	Kbh. V
Bjørnekloen	1440	kbh. K
Blå Karamel	1440	Kbh. K
Bodenhoffs Plads	1430	Kbh. K
Bodilsgade	1732	Kbh. V
Bohlendachvej	1437	Kbh. K
Boldhusgade	1062	Kbh. K
Bomhoffs Have	1872	Frb. C
Borgergade	1300	Kbh. K
Bornholmsgade	1266	Kbh. K
Boyesgade lige nr.	1822	Frb. C
ulige nr.	1622	Kbh. V
Bradbænken	1439	Kbh. K
Bredgade	1260	Kbh. K
Bremerholm	1069	Kbh. K
Broagergade	1672	Kbh. V
Brobergsgade	1427	Kbh. K
Brolæggerstræde	1211	Kbh. K
Brorsonsgade	1624	Kbh. V
Bryghusgade	1473	Kbh. K
Brønsteds Allé	1803	Frb. C
Bülowsvej	1870	Frb. C
Burmeistersgade	1429	Kbh. K
Bustrupgade	1737	Kbh. V
Børsen	1217	Kbh. K
Børsgade	1215	Kbh. K
Bådsmandsstræde	1407	Kbh. K

C

Carit Etlars Vej	1814	Frb. C
Carl Bernhards Vej	1817	Frb. C
Carl Plougs Vej	1913	Frb. C
Carstensgade	1770	Kbh. V
Ceresvej	1863	Frb. C
Christian IX's Gade	1111	Kbh. K
Christian Richardts Vej	1951	Frb. C
Christian Winthers Vej	1860	Frb. C
Christians Brygge 24-30	1559	Kbh. V
ulige nr. og 2-22	1219	Kbh. K
Christiansborg	1218	Kbh. K
Christiansborg Ridebane	1218	Kbh. K
Christiansborg Slotsplads	1218	Kbh. K
Christiansborggade	1558	Kbh. V
Christianshavns Kanal	1406	Kbh. K
Christianshavns Torv	1410	Kbh. K
Christianshavns Voldgade	1424	Kbh. K
Christiansholms Ø	1433	Kbh. K
Churchillparken	1263	Kbh. K
Colbjørnsensgade	1652	Kbh. V
Cort Adelers Gade	1053	Kbh. K

D

Dahlerupsgade	1603	Kbh. V
Danas Plads	1915	Frb. C
Danasvej	1910	Frb. C
Dannebrogsgade	1660	Kbh. V
Danneskiold-Samsøes Allé	1434	Kbh. K
Dannevirkegade	1763	Kbh. V
Dantes Plads	1556	Kbh. V
David Balfours G.	1402	Kbh. K
Delfingade	1325	Kbh. K
Dokøvej	1438	Kbh. K
Dr. Abildgaards Allé	1955	Frb. C
Dr. Priemes Vej	1854	Frb. C
Dronningens Tværg.	1302	Kbh. K
Dronningensgade	1420	Kbh. K
Dybbølsgade	1721	Kbh. V
Dybensgade	1071	Kbh. K
Dyrkøb	1166	Kbh. K

E

Edisonsvej	1856	Frb. C
Edvard Falcks Gade	1569	Kbh. V
Ejderstedgade	1761	Kbh. V
Ekvipagemestervej	1438	Kbh. K
Elefanten	1439	Kbh. K
Elsdyrsgade	1324	Kbh. K
Enghave Passage	1739	Kbh. V
Enghave Plads	1670	Kbh. V
Enghavevej til 79 og 78	1674	Kbh. V
resten	2450	Kbh. SV
Engtoftevej	1816	Frb. C
Erik Ejegods Gade	1731	Kbh. V
Erik Menveds Vej	1965	Frb. C
Erik Skalgres Plads	1437	Kbh. K
Eriksgade	1708	Kbh. V
Ernst Meyers Gade	1772	Kbh. V
Esben Snares Gade	1725	Kbh. V
Eskadrevej	1439	Kbh. K
Eskildsgade	1657	Kbh. V
Esplanaden	1263	Kbh. K
Estlandsgade	1724	Kbh. V

F

Fabrikmestervej	1437	Kbh. K
Fabriksområdet	1440	Kbh. K
Falkonergårdsvej	1959	Frb. C
Falkonervænget	1952	Frb. C
Farvergade	1463	Kbh. K
Filippavej	1928	Frb. C
Flistræde	1171	Kbh. K
Fisketorvet	1561	Kbh. V
Flakfort	1433	Kbh. K
Flensborggade	1669	Kbh. V
Flæsketorvet	1711	Kbh. V
Forchhammersvej	1920	Frb. C
Forhåbningsholms Allé	1904	Frb. C
Fortunstræde	1065	Kbh. K
Fredens Ark	1440	Kbh. K
Frederiksberg Allé 1-13A	1621	Kbh. V
15-65, 2-104	1820	Frb. C
Frederiksberggade	1459	Kbh. K
Frederiksborggade	1360	Kbh. K
Frederiksgade	1265	Kbh. K
Frederiksholms Kanal	1220	Kbh. K
Frederiksstadsgade	1667	Kbh. V
Freundsgade	1775	Kbh. V
Frue Plads	1168	Kbh. K
Frydendalsvej	1809	Frb. C
Fuglevangsvej	1962	Frb. C

G

Gallonsvej	1437	Kbh. K
Gammel Kongevej 1-51, 2-10	1610	Kbh. V
85-179, 60-178	1850	Frb. C
Gammel Mønt	1117	Kbh. K
Gammel Strand	1202	Kbh. K
Gammeltoftsgade	1355	Kbh. K
Gammeltorv	1457	Kbh. K
Gammelvagt	1312	Kbh. K
Gasværksvej	1656	Kbh. V
Georg Brandes Plads	1307	Kbh. K
Gernersgade	1319	Kbh. K
Godsbanegade	1722	Kbh. V
Gothersgade	1123	Kbh. K
Grundtvigs Sidevej	1865	Frb. C
Grundtvigsvej	1864	Frb. C
Grønlandske Handels Plads	1405	Kbh. K
Grønnegade	1107	Kbh. K
Grønningen	1270	Kbh. K
Gråbrødrestræde	1156	Kbh. K
Gråbrødretorv	1154	Kbh. K
Gråstensgade	1677	Kbh. V
Gyldenløvesgade lige nr.	1369	Kbh. K
ulige nr.	1600	Kbh. V
Gåsegade	1465	Kbh. K

H

H.C. Andersens Boulevard	1553	Kbh. V
H.C. Sneedorffs Allé	1439	Kbh. K
H.C. Ørstedsvej	1879	Frb. C
Hadeslevgade	1671	Kbh. V
Halls Allé	1802	Frb. C
Halmtorvet	1700	Kbh. V
Halvtolv	1436	Kbh. K
Hambrosgade	1562	Kbh. V
Hammerensgade	1267	Kbh. K
Hammerichsgade	1611	Kbh. V
Hammershøi Kaj	1402	Kbh. K
Haregade	1320	Kbh. K
Harsdorffsvej	1874	Frb. C
Hauchsvej	1825	Frb. C
Hauser Plads	1127	Kbh. K
Hausergade	1128	Kbh. K
Haveselskabetsvej	1823	Frb. C
Havnegade	1058	Kbh. K
Hedebygade	1754	Kbh. V
Heibergsgade	1056	Kbh. K
Heilsgade	1734	Kbh. V
Helenevej	1873	Frb. C
Helgolandsgade	1653	Kbh. V
Henrik Gerners Plads	1439	Kbh. K
Henrik Ibsens Vej	1813	Frb. C
Henrik Spans Vej	1439	Kbh. K
Henrik Steffens Vej	1866	Frb. C
Herholdtsgade	1605	Kbh. V
Herluf Trolles Gade	1052	Kbh. K
Herman Triers Pl.	1631	Kbh. V
Hestemøllestræde	1464	Kbh. K
Hindegade	1303	Kbh. K
Hjertensfrydsgade	1323	Kbh. K
Hohlensbergade Kvarter	1437	Kbh. K
Holbergsgade	1057	Kbh. K
Hollændervej	1855	Frb. C
Holmens Kanal	1060	Kbh. K
Hortensiavej	1857	Frb. C
Hostrups Have	1954	Frb. C
Hostrupsvej	1950	Frb. C
Hovedbanegården	1570	Kbh. V
Hovedvagtsgade	1103	Kbh. K
Hyskenstræde	1207	Kbh. K
Højbro Plads	1200	Kbh. K
Høkerboderne	1712	Kbh. V

I

Ingemannsvej	1964	Frb. C
Ingerslevsgade	1705	Kbh. V
Islands Plads	1431	Kbh. K
Israels Plads	1361	Kbh. K
Istedgade	1650	Kbh. V

J

J.M. Thieles Vej	1961	Frb. C
Jacobys Allé	1806	Frb. C
Jakob Dannefærds Vej	1973	Frb. C
Jarmers Plads	1551	Kbh. V
Jens Kofods Gade	1268	Kbh. K
Jerichausgade	1777	Kbh. V
Jernbanegade	1608	Kbh. V
Johan Semps Gade	1402	Kbh. K
Johnstrups Allé	1923	Frb. C
Jorcks Passage	1162	Kbh. K
Judichærs Kvarter	1438	Kbh. K
Judichærs Plads	1438	Kbh. K
Julius Thomsens G. lige nr.	1632	Kbh. V
ulige nr.	1974	Frb. C
Julius Thomsens Pl.	1925	Frb. C

K

Kalvebod Brygge	1560	Kbh. V
Kalvebod Pladsvej	1561	Kbh. V
Kammasvej 1,3,4	1805	Frb. C
2	1748	Kbh. V
Kampmannsgade	1604	Kbh. V
Kanonbådsvej	1437	Kbh. K
Kastanievej	1876	Frb. C
Kattesundet	1458	Kbh. K
Kejsergade	1155	Kbh. K
Kingosgade 1-9, 2-6	1623	Kbh. V
11-17, 8-12	1818	Frb. C
Kjeld Langesgade	1367	Kbh. K
Klareboderne	1115	Kbh. K
Kleinsgade	1633	Kbh. V
Klerkegade	1308	Kbh. K
Klostergården	1163	Kbh. K
Klosterstræde	1157	Kbh. K
Knabrostræde	1210	Kbh. K
Knippelsbro	1400	Kbh. K
Knippelsbrogade	1409	Kbh. K
Knud Lavards Gade	1730	Kbh. V
Kochsvej	1812	Frb. C
Kompagnistræde	1208	Kbh. K
Kongebrovej	1439	Kbh. K
Kongens Nytorv	1050	Kbh. K
Kongshøjgade	1675	Kbh. V
Krabbes Kvarter	1437	Kbh. K
Kristen Bernikows Gade	1105	Kbh. K
Krokodillegade	1326	Kbh. K
Kronprinsensgade	1114	Kbh. K
Kronprinsessegade	1306	Kbh. K
Krudtløbsvej	1439	Kbh. K
Krusemyntegade	1318	Kbh. K
Krusågade	1719	Kbh. V
Krystalgade	1172	Kbh. K
Krystalpassagen (Krystalgade 15)	1172	Kbh. K
Krøyers Plads	1404	Kbh. K
Kuglegården	1436	Kbh. K
Kultorvet	1175	Kbh. K
Kvægtorvet	1713	Kbh. V
Kvægtorvsgade	1710	Kbh. V
Kvæsthusbroen	1252	Kbh. K
Kvæsthusgade	1251	Kbh. K
Købmagergade	1150	Kbh. K
Kødboderne	1714	Kbh. V
Küchlersgade	1774	Kbh. V
Kaalundsgade	1664	Kbh. V

L

L.L. Brandes Allé	1956	Frb. C
Laksegade	1063	Kbh. K
Landemærket	1119	Kbh. K
Landgreven	1301	Kbh. K
Langebro	1553	Kbh. V
Langebrogade	1411	Kbh. K
Larsbjørnsstræde	1454	Kbh. K
Larsens Plads	1258	Kbh. K
Larslejsstræde	1451	Kbh. K
Lavendelstræde	1462	Kbh. K
Leo Mathisens Vej	1437	Kbh. K
Letlandsgade	1723	Kbh. V
Lille Colbjørnsensg.	1703	Kbh. V
Lille Istedgade	1706	Kbh. V
Lille Kannikestræde	1170	Kbh. K
Lille Kirkestræde	1072	Kbh. K
Lille Kongensgade	1074	Kbh. K
Lille Strandstræde	1254	Kbh. K
Lille Søndervoldstr.	1421	Kbh. K
Lindevej	1877	Frb. C
Linnésgade	1361	Kbh. K
Lundbyesgade	1771	Kbh. V
Lykkesholms Allé	1902	Frb. C
Lynetten	1433	Kbh. K
Lyrskovgade	1758	Kbh. V
Læderstræde	1201	Kbh. K
Løngangstræde	1468	Kbh. K
Lønporten	1121	Kbh. K
Løvehuset	1440	Kbh. K
Løvstræde	1152	Kbh. K

M

Madvigs Allé	1829	Frb. C
Maglekildevej	1853	Frb. C
Magstræde	1204	Kbh. K
Margretheholm	1433	Kbh. K
Maria Kirkeplads	1707	Kbh. V
Martensens Allé	1828	Frb. C
Martinsvej	1926	Frb. C
Masteskursvej	1437	Kbh. K
Matthæusgade	1666	Kbh. V
Meldahlsgade	1613	Kbh. V
Middelgrundsfortet	1433	Kbh. K
Midtdyssen	1441	Kbh. K
Mikkel Bryggers G.	1460	Kbh. K
Mikkel Vibes Gade	1417	Kbh. K
Mitchellsgade	1568	Kbh. V
Mynstersvej	1827	Frb. C
Mysundegade	1668	Kbh. V
Mælkebøtten	1440	Kbh. K
Mælkevejen	1440	Kbh. K
Møgeltøndergade	1755	Kbh. V
Møntergade	1116	Kbh. K

N

N.J. Fjords Allé	1957	Frb. C
Naboljs	1206	Kbh. K
Nansensgade	1366	Kbh. K
Nicolai Eigtveds G.	1402	Kbh. K
Niels Brocks Gade	1574	Kbh. V
Niels Ebbesens Vej	1911	Frb. C
Niels Hemmingsens Gade	1153	Kbh. K
Niels Juels Gade	1059	Kbh. K
Nikolaj Plads	1067	Kbh. K
Nikolajgade	1068	Kbh. K
Norddyssen	1441	Kbh. K
Nordre Toldbod	1259	Kbh. K
Nordområdet	1440	Kbh. K
Norsvej	1916	Frb. C
Ny Adelgade	1104	Kbh. K
Ny Carlsberg Vej	1760	Kbh. V
Ny Kongensgade fra 19 og 18	1557	Kbh. V
til 17 og 16	1472	Kbh. K
Ny Vestergade	1471	Kbh. K
Ny Østergade	1101	Kbh. K
Nybrogade	1203	Kbh. K
Nygade	1164	Kbh. K
Nyhavn	1051	Kbh. K
Nyropsgade	1602	Kbh. V
Nytorv	1450	Kbh. K
Nyvej	1851	Frb. C
Nørre Farimagsg.	1364	Kbh. K
Nørre Søgade	1370	Kbh. K
Nørre Voldgade	1358	Kbh. K
Nørregade	1165	Kbh. K

O

Oehlenschlægersg.	1663	Kbh. V
Ole Suhrs Gade	1354	Kbh. K
Olfert Fischers Gade	1311	Kbh. K
Orlogsværftvej	1438	Kbh. K
Otto Mønsteds G.	1571	Kbh. V
Otto Mønsteds Pl.	1563	Kbh. V
Overgaden neden Vandet	1414	Kbh. K
Overgaden oven Vandet	1415	Kbh. K

P

P. Løvengrns Vej	1439	Kbh. K
Palmatokesgade	1733	Kbh. V
Paludan Müllers Vej	1815	Frb. C
Palægade	1261	Kbh. K
Pasteursvej	1778	Kbh. V
Peder Hvitfeldts Str.	1173	Kbh. K
Peder Skrams Gade	1054	Kbh. K
Per Knutzons vej	1437	Kbh. K
Philip de Langes Allé	1435	Kbh. K
Philipsvej	1928	Frb. C
Pilestræde	1112	Kbh. K
Pistolstræde	1102	Kbh. K
Platanvej	1810	Frb. C
Polititorvet	1567	Kbh. V
Postboks 1501-1529		Kbh. V
Postboks 1001-1029		Kbh. K
Poul Ankers Gade	1271	Kbh. K
Prins Jørgens Gård	1218	Kbh. K
Prinsesse Maries Allé	1908	Frb. C
Prinsessegade	1422	Kbh. K
Proviantpassagen	1218	Kbh. K
Psyak	1140	Kbh. K
Puggaardsgade	1573	Kbh. V
Pustervig	1126	Kbh. K

Q

Quintus	1433	Kbh. K

R

Rahbeks Allé 15-23,2-36	1801	Frb. C
3	1749	Kbh. V
Rathsacksvej	1862	Frb. C
Refshalevej	1432	Kbh. K
Refshalegen	1433	Kbh. K
Rejsbygade	1759	Kbh. V
Reventlowsgade	1651	Kbh. V
Reverdilsgade	1701	Kbh. V
Rigensgade	1316	Kbh. K
Rigsdagsgården	1218	Kbh. K
Rolighedsvej	1958	Frb. C
Rosenborggade	1130	Kbh. K
Rosengade	1309	Kbh. K
Rosengården	1174	Kbh. K
Rosenørns Allé 1-65, 20-70	1970	Frb. C
2-18	1634	Kbh. V
Rysensteensgade	1564	Kbh. V
Rævegade	1315	Kbh. K
Røddinggade	1735	Kbh. V
Rømersgade	1362	Kbh. K
Rørholmsgade	1352	Kbh. K
Rådhuspladsen	1550	Kbh. V
Rådhusstræde	1466	Kbh. K

S

Sagasvej	1861	Frb. C
Sankelmarksgade	1676	Kbh. V
Sankt Annæ Gade	1416	Kbh. K
Sankt Annæ Passage	1262	Kbh. K
Sankt Annæ Plads	1250	Kbh. K
Sankt Gertruds Str.	1129	Kbh. K
Sankt Jørgens Allé	1615	Kbh. V
Sankt Knuds vej	1903	Frb. C
Sankt Markus Allé	1922	Frb. C
Sankt Markus Plads	1921	Frb. C
Sankt Nikolaj vej	1953	Frb. C
Sankt Pauls Gade	1313	Kbh. K
Sankt Pauls Plads	1314	Kbh. K
Sankt Peders Stræde	1453	Kbh. K
Sankt Thomas Allé	1824	Frb. C
Saxogade	1662	Kbh. V
Schacksgade	1365	Kbh. K
Schifters Kvarter	1437	Kbh. K
Schlegels Allé	1807	Frb. C
Schønbergsgade	1906	Frb. C
Sigerstedgade	1729	Kbh. V
Silkegade	1113	Kbh. K
Sjæleboderne	1122	Kbh. K
Skeibækgade	1717	Kbh. V
Skindergade	1159	Kbh. K
Skjalm Hvides Gade	1728	Kbh. V
Skoubogade	1158	Kbh. K
Skydebanegade	1709	Kbh. V
Slagterboderne	1716	Kbh. V
Slagterhusgade	1715	Kbh. V
Slesvigsgade	1762	Kbh. V
Slien	1766	Kbh. V
Slotsholmsgade	1216	Kbh. K
Slutterigade	1461	Kbh. K
Snaregade	1205	Kbh. K
Soflegade	1418	Kbh. K
Sommerstedgade	1718	Kbh. V
Spanteloftvej	1439	Kbh. K
Staldgade	1699	Kbh. V
Stampesgade	1702	Kbh. V
Staunings Plads	1607	Kbh. V
Steenstrups Allé	1924	Frb. C
Steenwinkelsvej	1966	Frb. C
Stenderupgade	1738	Kbh. V
Stenosgade	1616	Kbh. V
Stokhusgade	1317	Kbh. K
Stoltenbergsgade	1576	Kbh. V
Store Kannikestr.	1169	Kbh. K
Store Kirkestræde	1073	Kbh. K
Store Kongensgade	1264	Kbh. K
Store Regnegade	1110	Kbh. K
Store Strandstræde	1255	Kbh. K
Store Søndervoldstr.	1419	Kbh. K
Stormgade 2-16	1470	Kbh. K
ulige nr. samt 18 og 20	1555	Kbh. V
Strandgade	1401	Kbh. K
Stribolts Kvarter	1437	Kbh. K
Studlestræde fra 51 og 46	1554	Kbh. V
til 49 og 42	1455	Kbh. K
Suensonsgade	1322	Kbh. K
Suhmsgade	1125	Kbh. K
Sundevedsgade	1751	Kbh. V
Suomisvej	1927	Frb. C
Svanegade	1328	Kbh. K
Svanemosegårdsv.	1967	Frb. C
Svanholmsvej	1905	Frb. C
Sveasvej	1917	Frb. C
Svend Trøsts Vej	1912	Frb. C
Svendsgade	1659	Kbh. V
Sværtegade	1118	Kbh. K
Syddyssen	1441	Kbh. K
Sydområdet	1440	Kbh. K
Sjartillerivej	1436	Kbh. K
Sølvgade	1307	Kbh. K
Sønder Boulevard	1720	Kbh. V
Søren Kierkegaards Plads	1214	Kbh. K
Søtorvet	1371	Kbh. K

T

Takkeladsvej	1439	Kbh. K
Takkeloftvej	1437	Kbh. K
Teglgårdsstræde	1452	Kbh. K
Theodor Christensens Plads	1437	Kbh. K
Thorvaldsensvej	1871	Frb. C
Tietgensgade	1704	Kbh. V
Tigergade	1321	Kbh. K
Timiansgade	1329	Kbh. K
Tinghuset	1440	Kbh. K
Toldbodgade	1253	Kbh. K
Tordenskjoldsgade	1055	Kbh. K
Tornebuskegade	1131	Kbh. K
Torvegade	1400	Kbh. K
Trangravsvej	1436	Kbh. K
Trekroner	1259	Kbh. K
Trommesalen	1614	Kbh. V
Trøjborggade	1757	Kbh. V
Tullinsgade	1618	Kbh. V
Turesensgade	1368	Kbh. K
Tøjhusgade	1214	Kbh. K
Tøndergade	1752	Kbh. V
Tårnborgvej	1901	Frb. C

U

Ullerupgade	1673	Kbh. V
Uraniavej	1878	Frb. C

V

Valdemarsgade	1665	Kbh. V
Valkendorfsgade	1151	Kbh. K
Vandkunsten	1467	Kbh. K
Ved Glyptoteket	1575	Kbh. V
Ved Kanalen	1413	Kbh. K
Ved Stranden	1061	Kbh. K
Ved Vesterport	1612	Kbh. V
Ved Volden	1425	Kbh. K
Vendersgade	1363	Kbh. K
Vester Farimagsg.	1606	Kbh. V
Vester Søgade	1601	Kbh. V
Vester Voldgade	1552	Kbh. V
Vesterbrogade 1-151, 2-150	1620	Kbh. V
resten	1800	Frb. C
Vesterbros Torv	1620	Kbh V
Vesterfælledvej	1750	Kbh. V
Vestergade	1456	Kbh. K
Viktoriagade	1655	Kbh. V
Vildandegade	1327	Kbh. K
Vimmelskaftet	1161	Kbh. K
Vindebrogade	1212	Kbh. K
Vingårdsstræde	1070	Kbh. K
Vodroffs Tværgade	1909	Frb. C
Vodroffslund	1914	Frb. C
Vodroffsvej	1900	Frb. C
Vognmagergade	1120	Kbh K
Voldboligerne	1426	Kbh. K
Voldgården	1412	Kbh. K
Værftsbroen	1436	Kbh. K
Værnedamsvej lige numre	1619	Kbh. V
ulige numre	1819	Frb. C

W

Westend	1661	Kbh. V
Wilders Plads	1403	Kbh. K
Wildersgade	1408	Kbh. K
Worsaaesvej	1972	Frb. C

Ø

Øster Farimagsgade 1-19, 2-20	1353	Kbh. K
resten	2100	Kbh. Ø
Øster Søgade 1-36	1357	Kbh. K
resten	2100	Kbh. K
Øster Voldgade	1350	Kbh. K
Østergade	1100	Kbh. K

Å

Åbenrå	1124	Kbh K
Åboulevard lige nr.	2200	Kbh. N
ulige nr.1-13	1635	Kbh. V
ulige nr.15-55	1960	Frb. C

Beredskabsstyrelsen orienterer:

ALARM SIGNALER

Danmarks sirener er elektroniske, og bliver styret ved hjælp af edb.
Sirenerne bliver afprovet én gang om året - forste onsdag i maj.

SIGNAL 1 - GÅ INDEN DØRE

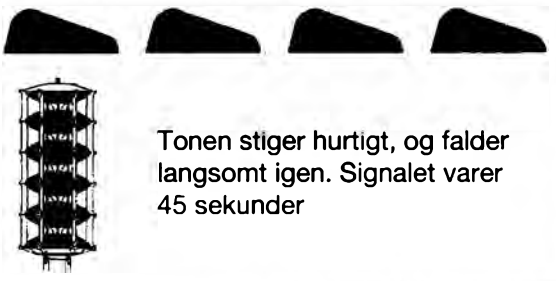

Tonen stiger hurtigt, og falder langsomt igen. Signalet varer 45 sekunder

SIGNAL 2 - FAREN ER FORBI

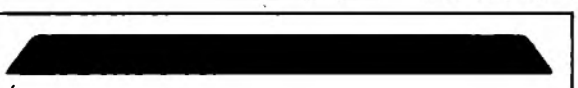

Én lang tone, der varer i 45 sekunder.

SÅDAN GØR DU

Gå indendørs. Luk døre, vinduer og ventilationsanlæg. Vær opmærksom på at mennesker omkring dig ved, hvordan de skal forholde sig.



Lyt til Danmarks Radio. Her vil du få at vide hvad du skal gøre - fx ved atomkraftuheld, kemisk udslip eller stormflod.



Du kan nu forlade den indendørs beskyttelse og vende tilbage til dine daglige gøremål.



STATIONÆR SIRENER

I områder med mere end 1000 indbyggere er der opstillet sirener.



I OMRÅDER UDEN SIRENER

Her vil alarmen blive afgivet med mobile sirener, påsat politiets vogne.



Sirenerne bliver afprøvet første onsdag i maj

Beredskabsstyrelsen

hører under Forsvarsministeriet og har til opgave at redde menneskeliv og begrænse materielle skader ved ulykker eller katastrofer i fredstid og i krig.
Beredskabsstyrelsen har udarbejdet beredskabsplaner for større katastrofer i fredstid fx atomkraftulykker.
Den blå trekant på orange bund er det internationale kendetegn for befolkningsbeskyttelse.

INDENDØRS BESKYTTELSE

Det er vigtigt, at du søger indendørs, når sirenen lyder - og at du er opmærksom på om mennesker omkring dig ved, hvordan de skal forholde sig.
Er du hjemme, skal du lukke døre, vinduer og ventilationsanlæg og åbne for Danmarks Radio.
HUSK ! - Batteriradioen er din eneste sikre forbindelse til omverdenen.
I nogle situationer er du måske nødt til at opholde dig indendørs i længere tid. Så er det VIGTIGT at have disse ting hjemme:

- Batteridrevet transistorradio med ekstra batterier.

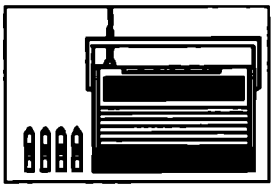

- Færdiglavet dåsemad, knækbrød, kiks, sukker, salt, chokolade, rosiner, pulvermælk til børnene.
  Husk dåseåbner.

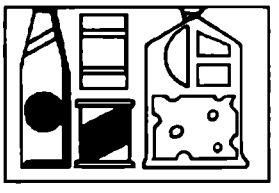

- Forbindingskasse, sæbe og medicin.

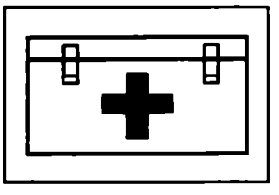

- Nødbelysning: stearinlys lommelygte.

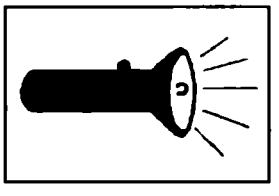

VIGTIGT ! - Ved radioaktiv eller kemisk forurening skal du opholde dig så langt fra ydervægge som muligt for at opnå den bedste beskyttelse.



SÅDAN TILKALDER DU HJÆLP

Skal du bruge hjælp, eller er nogen kommet til skade:

Kald 1-1-2

HUSK! Brug ikke telefonen unødigt i katastrofesituationer.

EVAKUERING

I de fleste nødsituationer er du bedst beskyttet hjemme.
I visse tilfælde vil beboerne i et særlig truet område blive evakueret.

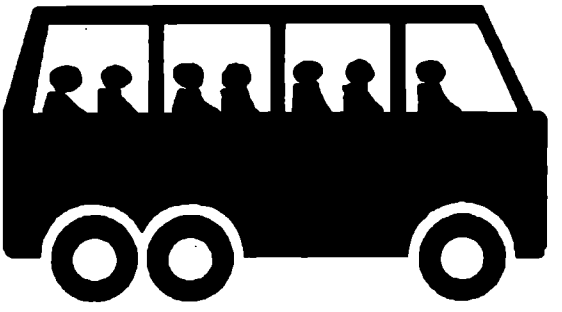

- Gennem radioen eller politiets højttalervogne vil du få at vide, hvis dit område skal evakueres.

DIN EGEN INDSATS

I en nødsituation er det vigtigt, at alle gør en indsats. Du kan hjælpe til ved at:

- Kende alarmsignalerne og deres betydning
- Sikre dig, at andre også kender dem
- Sørge for at alle omkring dig - også høre-hæmmede - bliver opmærksomme på sirenen og ved, hvad de skal gøre
- Lære elementær brandbekæmpelse og førstehjælp.
  Disse kurser kan du få gennem
  ASF-Dansk Folkehjælp
  Beredskabs-Forbundet
  Dansk Røde Kors

VIL DU VIDE MERE

Se på hjemmesiden:
www.beredskabsstyrelsen.dk
her kan du høre sirenen.

Beredskabsstyrelsen

- mere end blot et byggemarked...



Grønfeld Cement & Byggeshop A/S

Vi har alt i cementvarer og byggematerialer

- Lecablokke · teglsten · mursten isolering · værktøj · redskaber
- Trælast · Maling
- Alt i el-værktøj
- Flagstænger i træ og glasfiber
- Armeringsjern
- PVC kloakrør / drænrør

Brændsel

- Træpiller 6 & 8 og træbriketter
- Brænde

...kan det blive lettere?



Løssalg:
Du kommer med din trailer og vi læsser den med, pynteral, granitskærver, sten, sand, grus, strandsand, mørtel eller støbemix. Vi leverer selvfølgelig også løst tippet eller i Big-bags

Vort speciale

Belægningssten, granit og levering i big-bags

Big Bags

- Vi leverer alt til hus og have i Big Bags
- Materialeudlejning/ Vognmandsforretning

Vognmandsforretning. lev. af sten og grus, kran og grabarbejde udføres

Smedebakken 1, Grønfeld
8400 Ebeltoft

86 36 55 00
86 36 54 42
www.gronfeld-cement.dk

Jydske Byggecentre

ÅBNINGSTIDER: Mandag - fredag 7.00 - 17.00 • Lørdag 8.00 - 12.00

Rengøring i høj kvalitet

- Kontorrengøring
- Erhvervsrengøring
- Håndværkerrengøring
- Privatrengøring
- Trappevask
- Foodservice
- Ad hoc
- Måtteservice
- Persiennerengøring
- Ventilationsrens
- Skurvogne/beboelsesvogne
- Ejendomsservice/snerydning

Ring for uforpligtende tilbud!

Super1Rent® Danmark

Tlf. 70 886 720
www.super1rent.dk



Klinisk Tandtekniker
Marianne Rosenbeck
Lis Kæraa Bülows eftf.



- Alle typer tandproteser
- Naturligt udseende
- Tryklås proteser
- Ansøgning om tilskud
- Udebesøg
- Konsultation efter aftale
- Immediat proteser
- Reparationer
- Alle proteser fremstilles på eget laboratorium.

Medlem af Landsforeningen af Kliniske Tandteknikere i Danmark

Ryesgade 28, 8000 Aarhus C **86 12 61 00**

Maigaard
FERTILITETSKLINIK

Behandling af barnløshed

Ringgade Centret
Jens Baggesens Vej 88 H
8200 Aarhus
Fax 86 10 13 27
E-mail: mail@maigaard.dk

www.maigaard.dk

Tlf. 70 87 51 53