Danskernes Historie Online
Danske Slægtsforskeres Bibliotek

## Dette værk er downloadet fra Danskernes Historie Online

**Danskernes Historie Online** er Danmarks største digitaliseringsprojekt af litteratur inden for emner som personalhistorie, lokalhistorie og slægtsforskning. Biblioteket hører under den almennyttige forening Danske Slægtsforskere. Vi bevarer vores fælles kulturarv, digitaliserer den og stiller den til rådighed for alle interesserede.

### Støt vores arbejde – Bliv sponsor

Som sponsor i biblioteket opnår du en række fordele. Læs mere om fordele og sponsorat her: https://slaegtsbibliotek.dk/sponsorat

### Ophavsret

Biblioteket indeholder værker både med og uden ophavsret. For værker, som er omfattet af ophavsret, må PDF-filen kun benyttes til personligt brug.

### Links

Slægtsforskernes Bibliotek: https://slaegtsbibliotek.dk
Danske Slægtsforskere: https://slaegt.dk

Smaa Kunstbøger Nr. 6.



L. A. Ring

Smaa Kunstbøger Nr. 6.

*Lauritz Andersen Ring er født i Nærheden af Præstø i Byen Ring d. 15de August 1854.*

*Bondefødt er Ring bleven den sjællandske Bondes og den sjællandske Naturs dybtfølende og forstaaende Maler, der gennem Modgang i de første Aar af sin lange Kunstnerbane har arbejdet sig op i første Række blandt Danmarks ypperste Navne.*

*Ogsaa i historisk Henseende vil hans indtrængende og sanddru Skildringer af vor Tids Almueliv paa Landet faa uoverskuelig Betydning for de kommende Tider.*

*V. J—u.*

---

*Udvalget af de gengivne Værker er foretaget af Inspektør ved Kunstforeningen Hr. V. Jastrau, i Forening med Kunstneren, og Gengivelserne er udførte i F. Hendriksen's Reproduktions-Atelier.*

*Omslagsbillede: I Høst 1885.*

SMAA KUNSTBØGER Nr. 6

(ANDET OPLAG)

# L. A. RING

60 AUTOTYPIER I TONTRYK

EFTER FOTOGRAFIER AF ORIGINALERNE



G. E. C. GADS FORLAG — KØBENHAVN 1924

## SMAA KUNSTBØGER

1. P. S. KRØYER
2. JULIUS EXNER
3. JOAKIM SKOVGAARD
4. OTTO BACHE
5. KR. ZAHRTMANN
6. L. A. RING
7. MICHAEL og ANNA ANCHER
8. TH. PHILIPSEN
9. CARL BLOCH
10. W. MARSTRAND
11. — (Tegninger)
12. JULIUS PAULSEN
13. VILH. HAMMERSHØI
14. VIGGO JOHANSEN
15. C. S. KØBKE
16. C. W. ECKERSBERG
17. HANS NIKOLAI HANSEN
18. CONSTANTIN HANSEN

KBHVN.- NIELSEN & LYDICHE (AXEL SIMMELKIÆR)

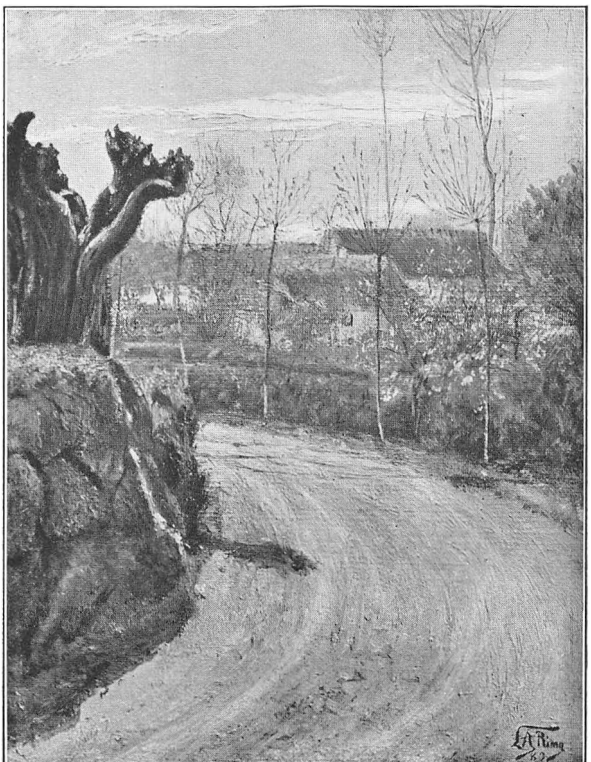

FORAARSLANDSKAB. 1880.



GAMMEL KONE I SIT KØKKEN. 1882.

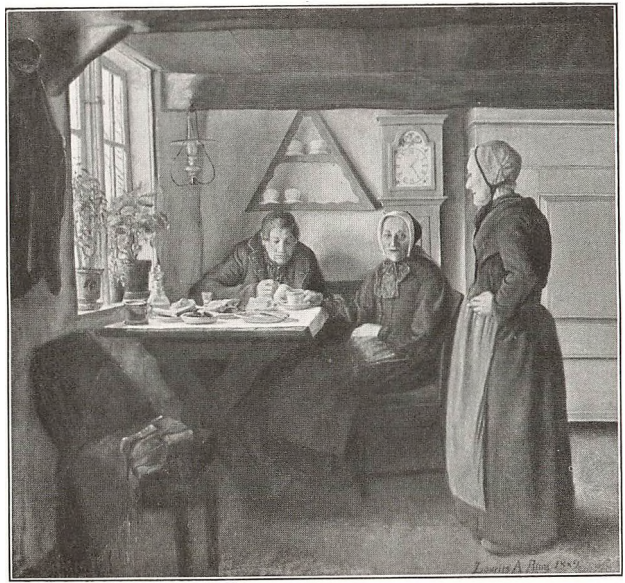

JULEBESØG. 1882.
*Hirschsprungs Samling.*

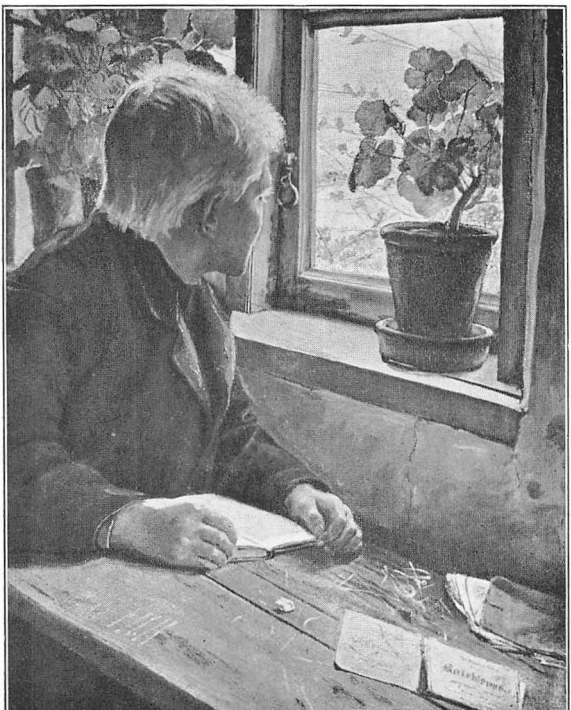

BONDEDRENGEN VED SINE LEKTIER. 1883.

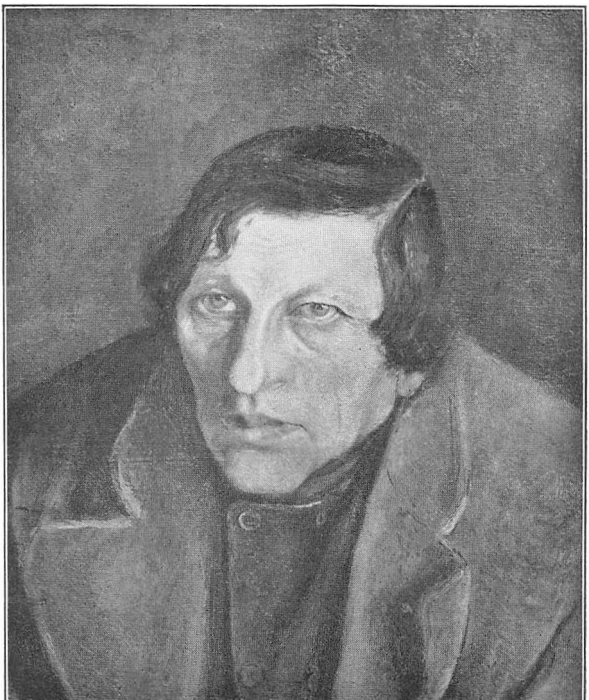

PORTRÆT AF KUNSTNERENS FADER. 1883.



TO PIGER, DER GRAVER KARTOFLER. 1883.
*Hirschsprungs Samling.*

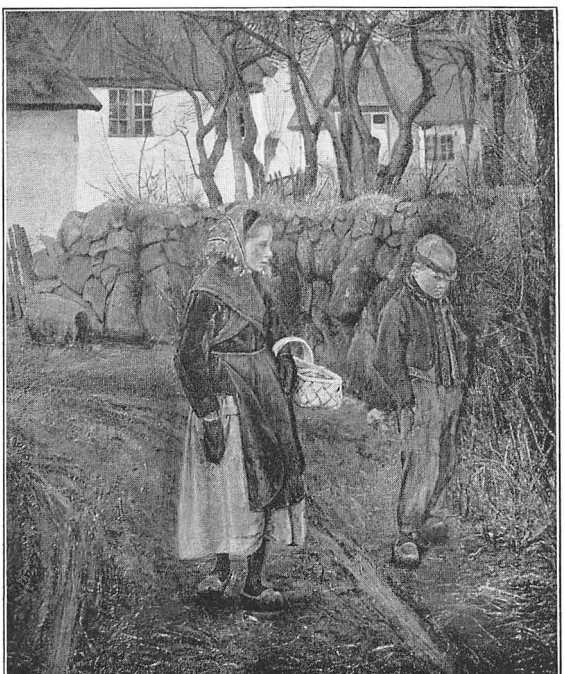

TIGGERBØRN UDENFOR EN BONDEGAARD.
GRAAVEJR. 1883.



KIRKEGAARDEN I VEJLØ. 1884.

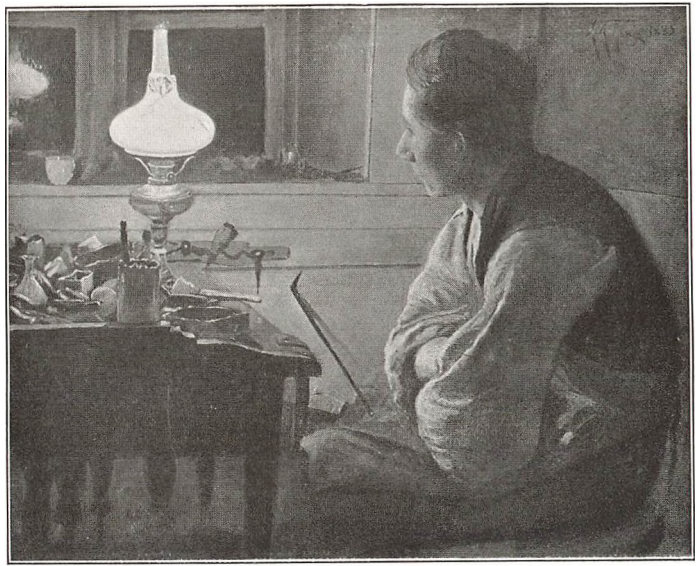

EN SKOMAGER. 1885.

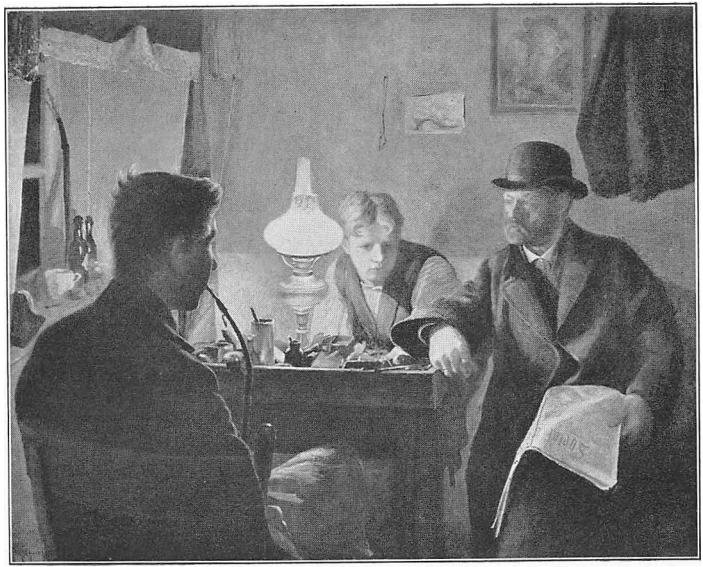

ET BESØG. 1885.



HELLIGAFTEN PAA LANDET. 1885.

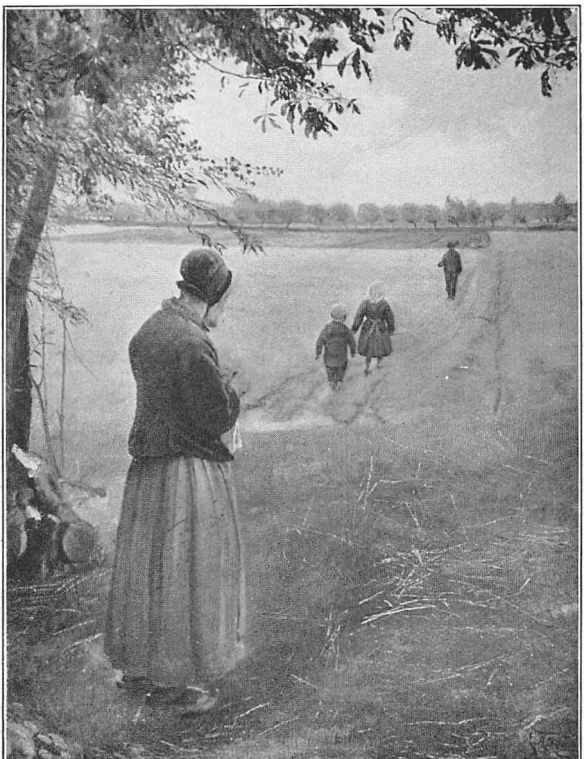

FA'R KOMMER. 1885.

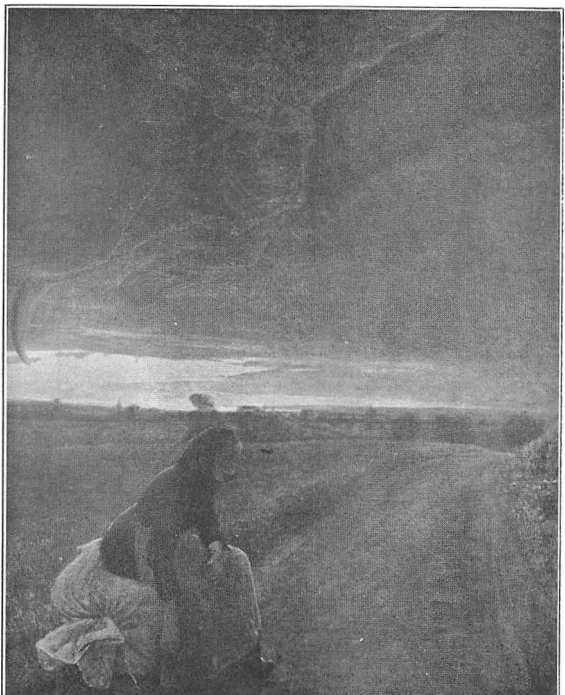

AFTEN. 1887.

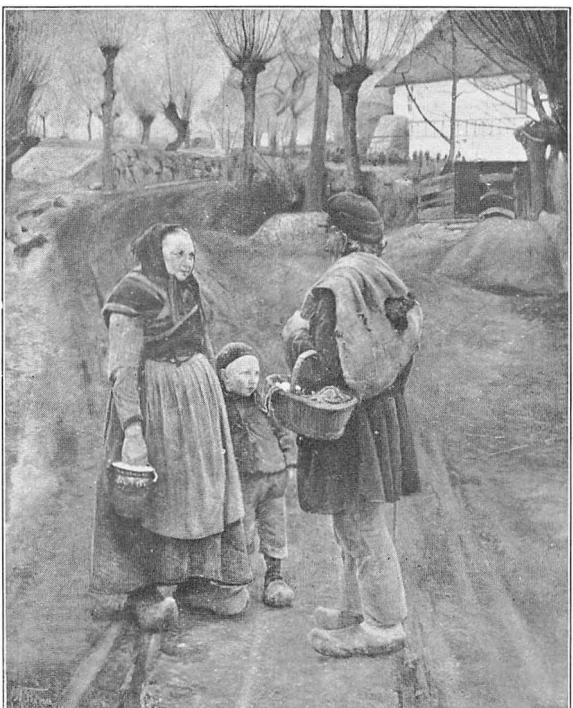

SAMTALE I LANDSBYGADEN. 1887.

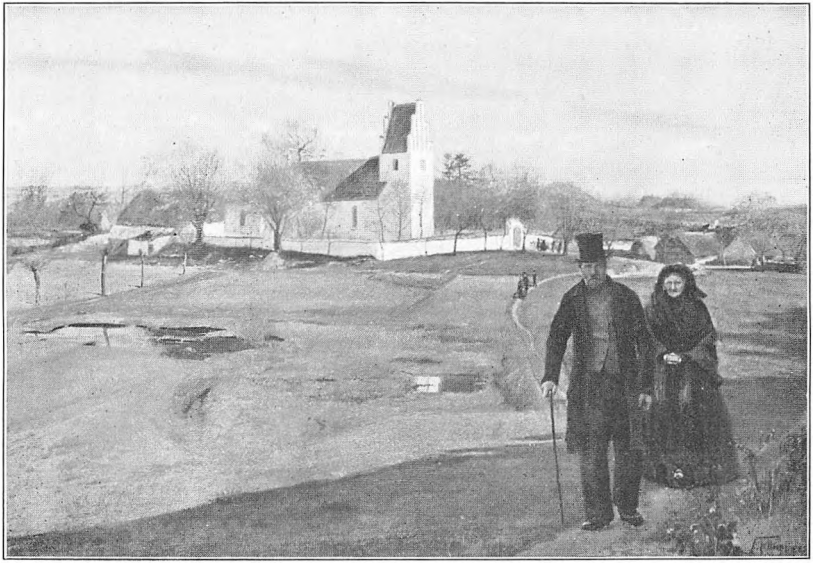

MOGENSTRUP KIRKE. TIDLIGT FORAAR. 1888.
*Hirschsprungs Samling.*



PORTRÆT AF KUNSTNERENS MODER. 1889.



EN DREJER VED SIN DREJEBÆNK. 1890.

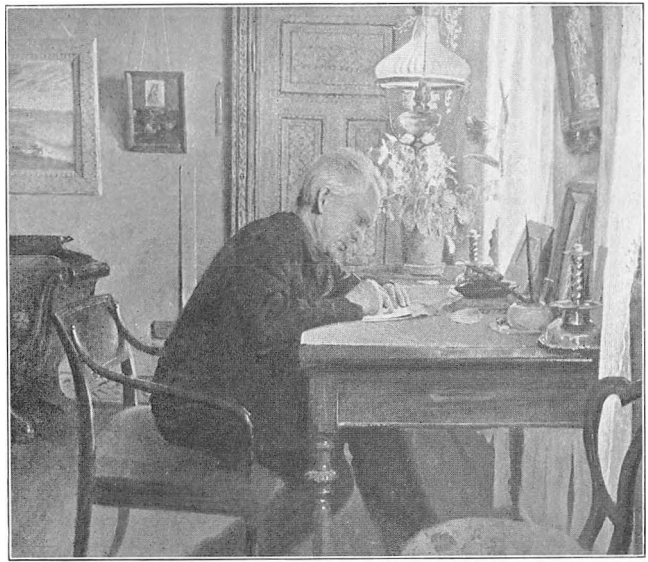

LANDSKABSMALER RUD. BERTELSEN. 1890.

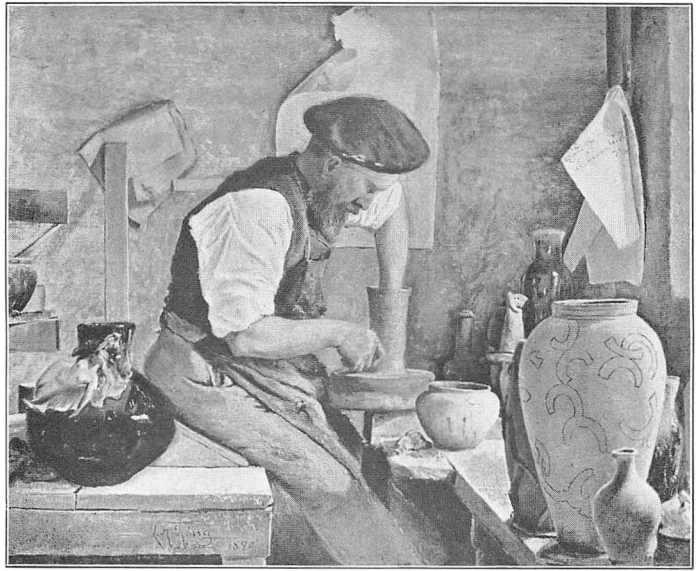

EN POTTEMAGER. 1890.

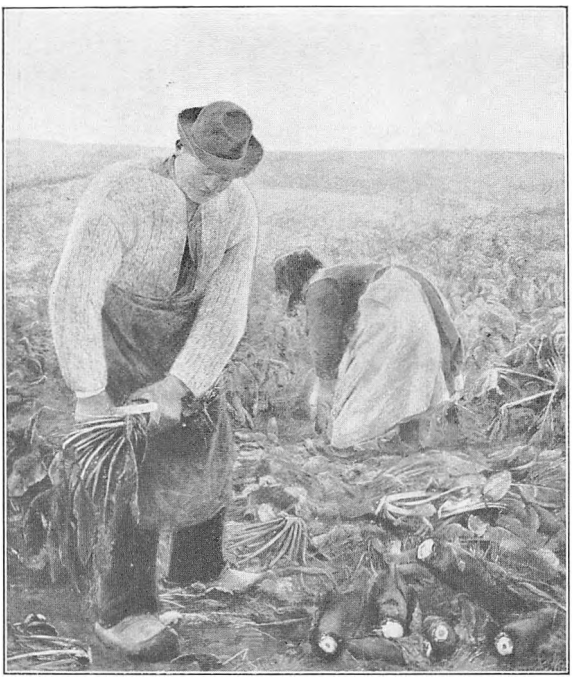

ROERNE TAGES OP. 1890.

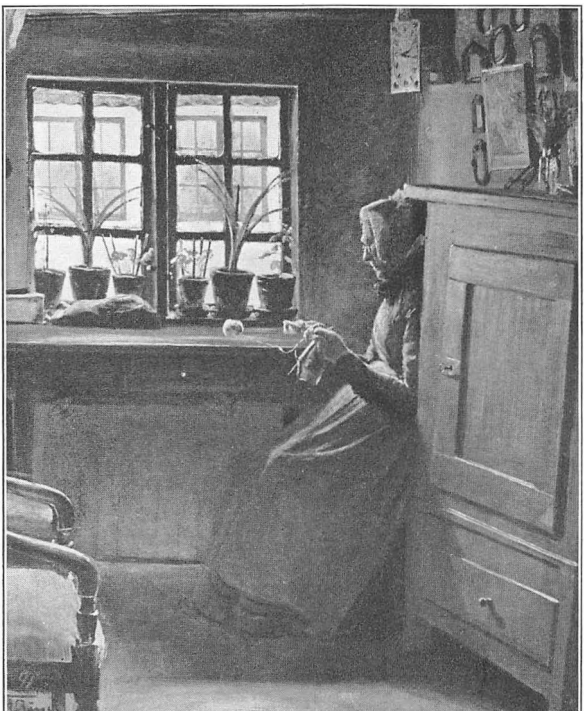

GAMMEL STRIKKENDE KONE. 1891.

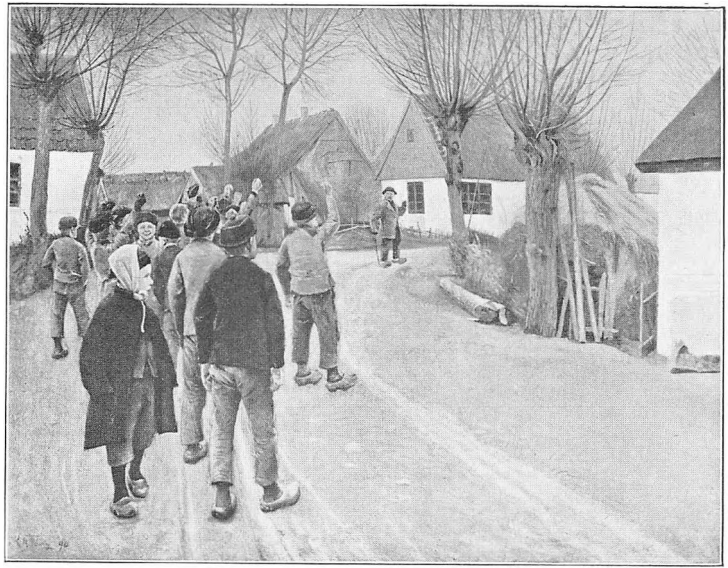

LANDSBYBILLEDE. EN BERUSET MAND. 1890.

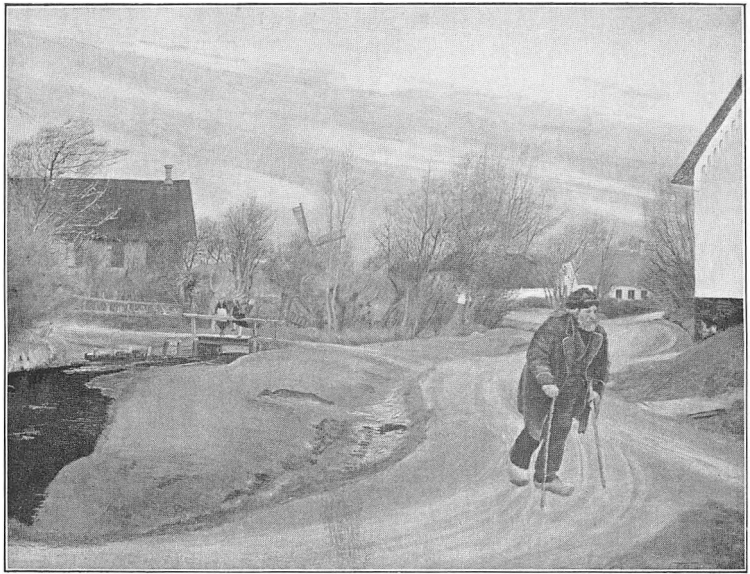

FORAAR I HALS. 1892.



FRA VOERSAA. 1892.



SUSAAEN VED HERLUFSHOLM. 1893.



JENS OLSEN. 1893.

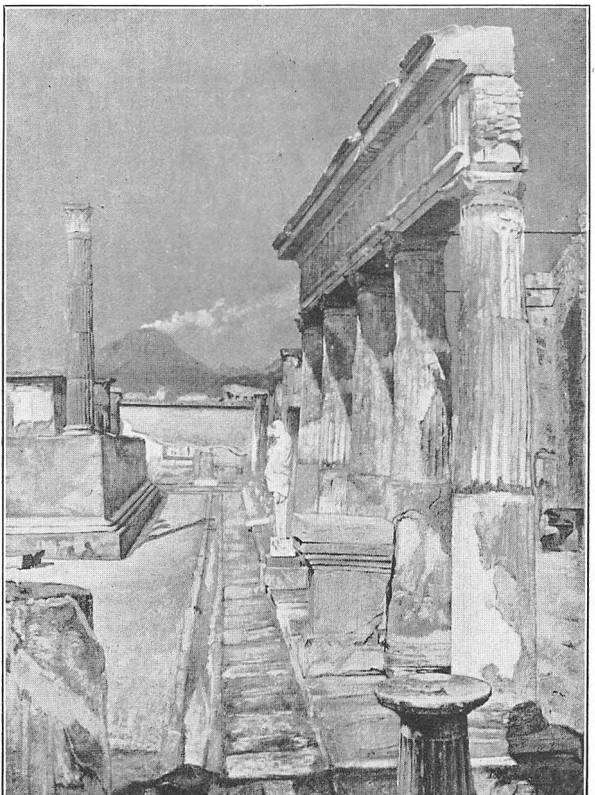

APOLLOTEMPLET. POMPEJI. 1894.

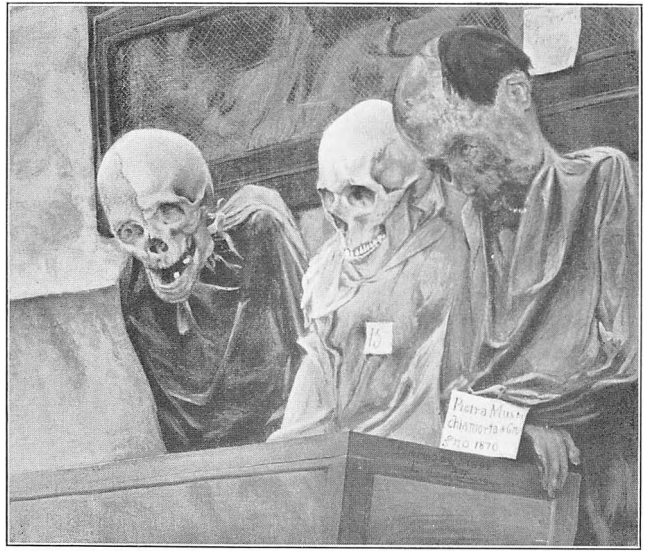

TRE DØDNINGEHOVEDER FRA CONVENTO DEI CAPPUCINI VED PALERMO. 1894.

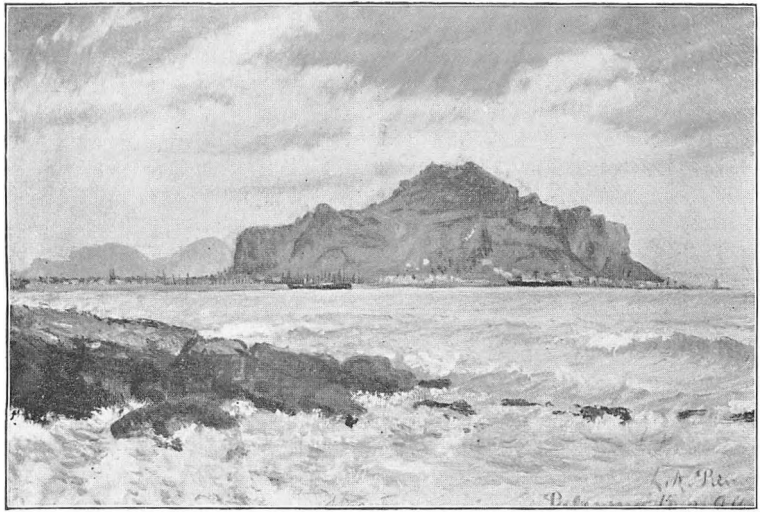

UDSIGT OVER HAVET MOD MONTE PELLEGRINO. PALERMO. 1894.

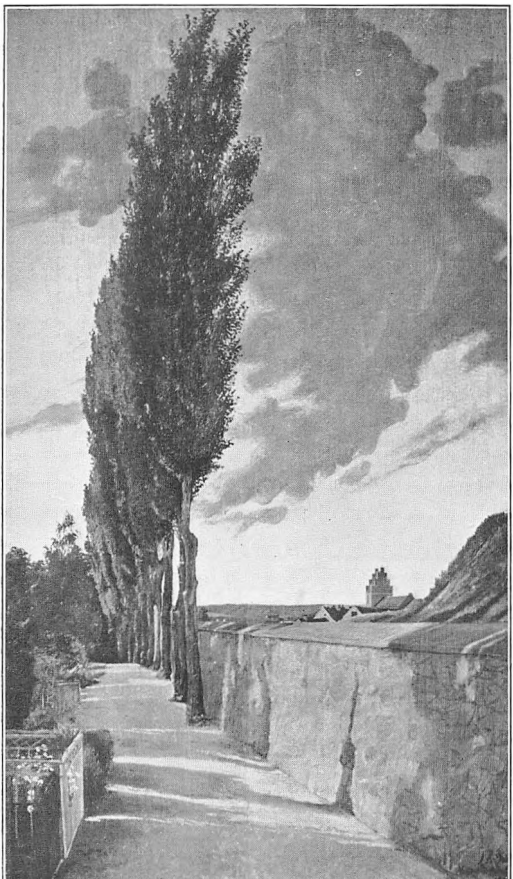

LANDSKAB MED POPLER. SEPTEMBERAFTEN.
MOTIV FRA KIRKEGAARDEN I NÆSTVED. 1895.

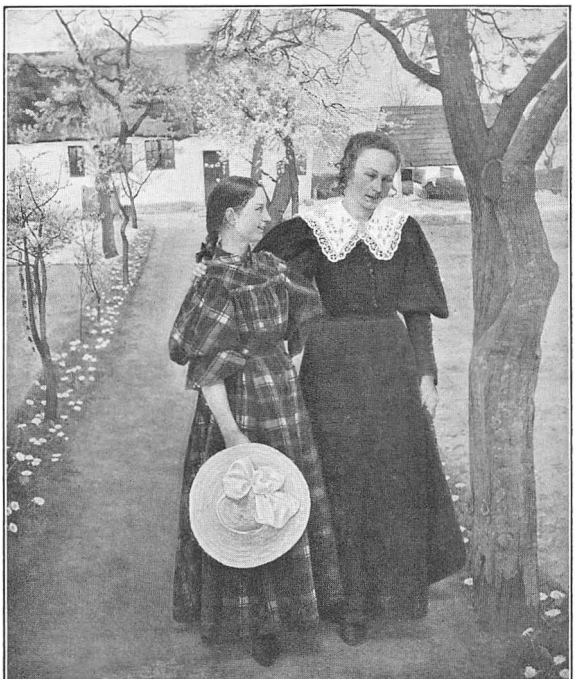

FORAAR. 1895.
*Hirschsprungs Samling.*



MALEREN I LANDSBYEN. 1897.

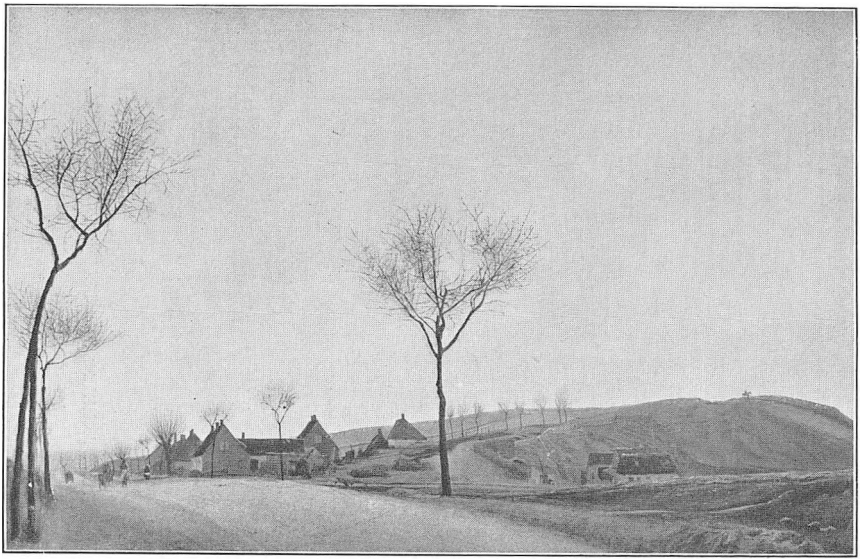

LANDEVEJ VED NÆSTVED. 1896.



KUNSTNERENS HUSTRU VED VÆVEN. 1897.



VED FROKOSTBORDET OG MORGENAVISERNE. 1898.

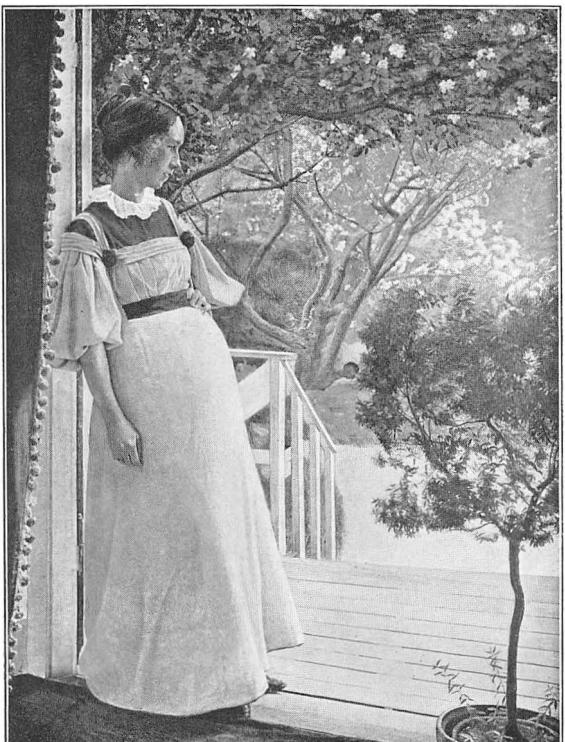

I HAVEDØREN. 1897.



HUSMANDSFOLK. 1898.
*Kunstmuseet.*

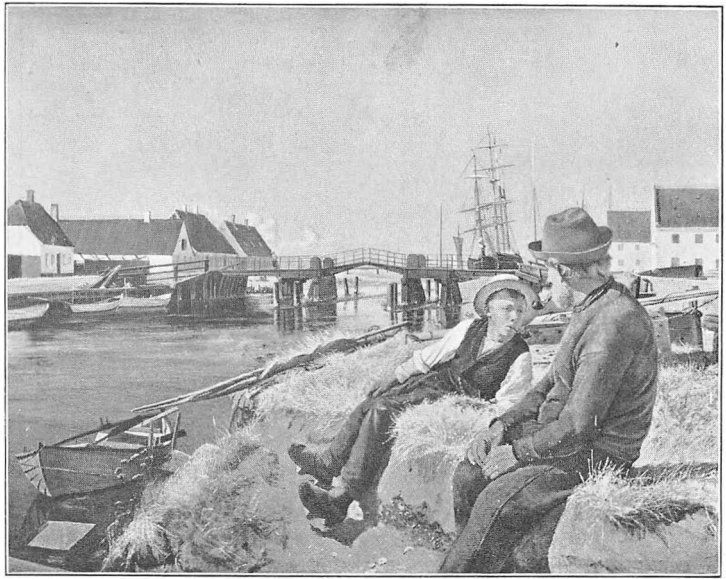

SØNDAG FORMIDDAG VED KARREBÆKSMINDE. 1898.

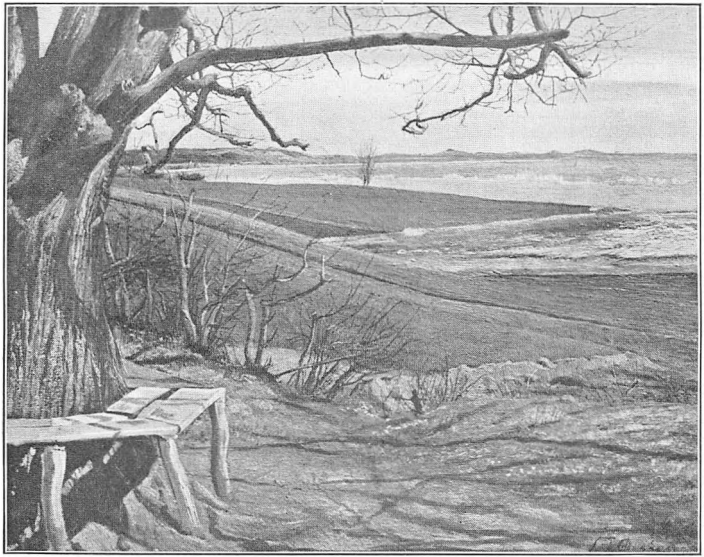

LUNDBYES BÆNK VED ARRESØ. 1899.

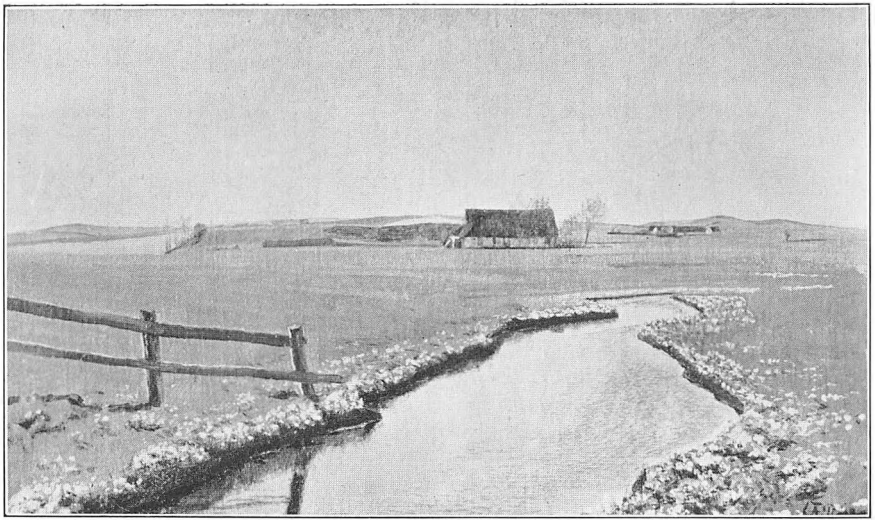

AALØB VED FREDERIKSVÆRK. 1900.

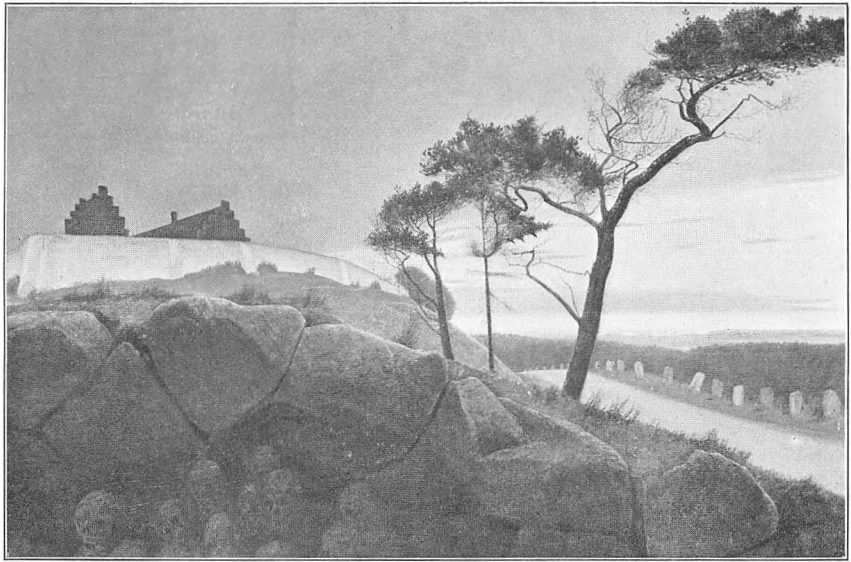

EFTER SOLNEDGANG. 1900.

NU SKRIDER DAGEN UNDER, OG NATTEN VÆLDER UD.

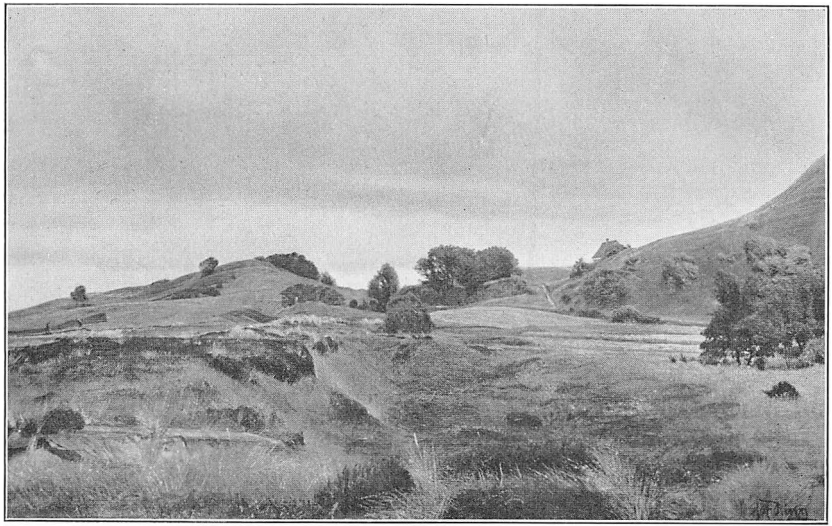

TILSANDET TØRVEMOSE.
VED FREDERIKSVÆRK. 1901.

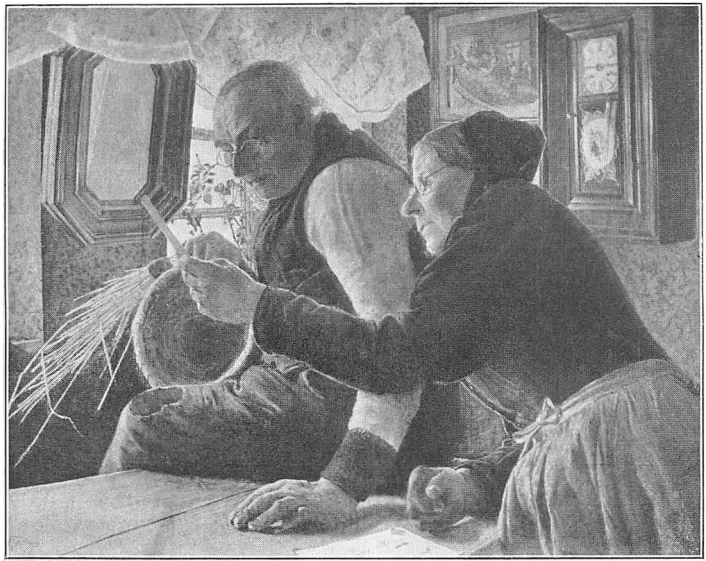

DE GAMLE HAR FAAET BREV. 1901.

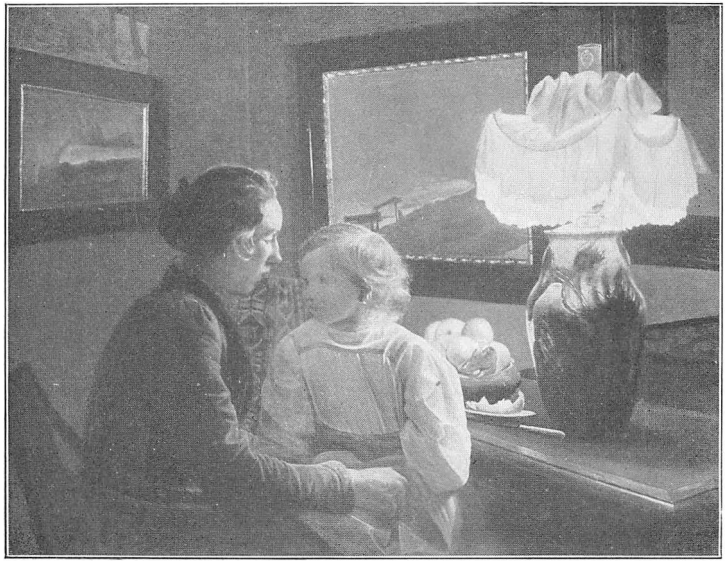

MOER FORTÆLLER. 1901.



AVISEN BLIVER LÆST HØJT AF EN UNG PIGE FOR BEDSTEFORÆLDRENE.
1901.



PAA KIRKEGAARDEN. 1904.
*Kunstmuseet.*



EN SPILLEMAND. 1904.

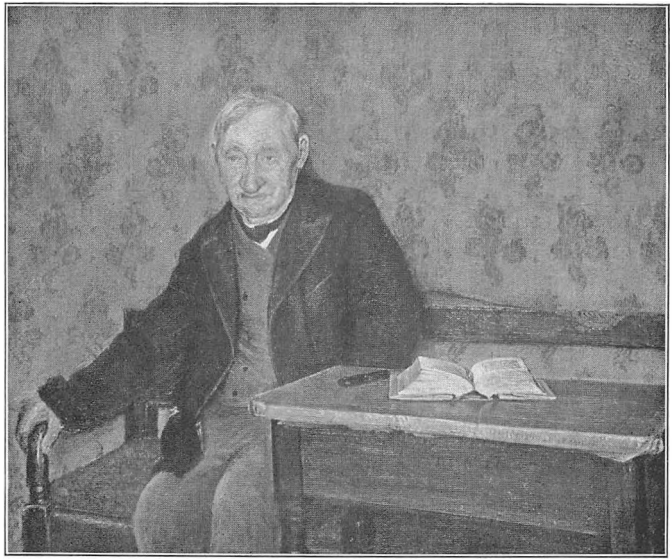

DEN GAMLE MAND. 1904.



SKÆRSOMMER. 1905.



DEN GAMLE VED LAAGEN. 1904.

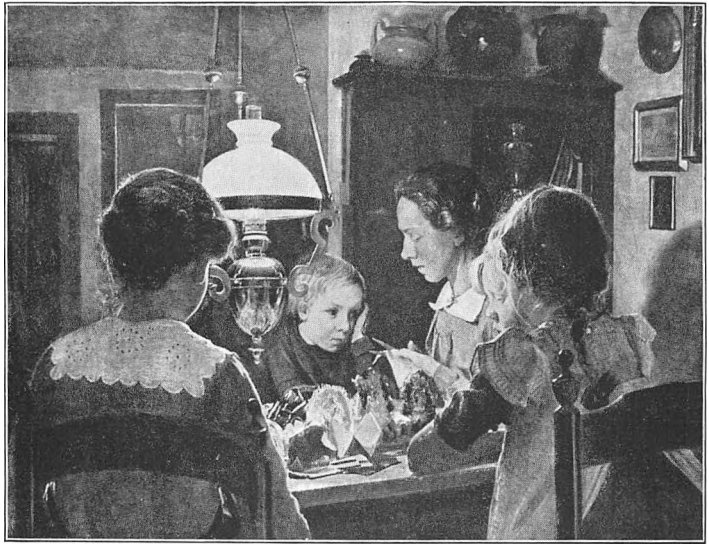

JULEFORBEREDELSER. 1906.




PORTRÆT AF FRU LARSEN. 1908.

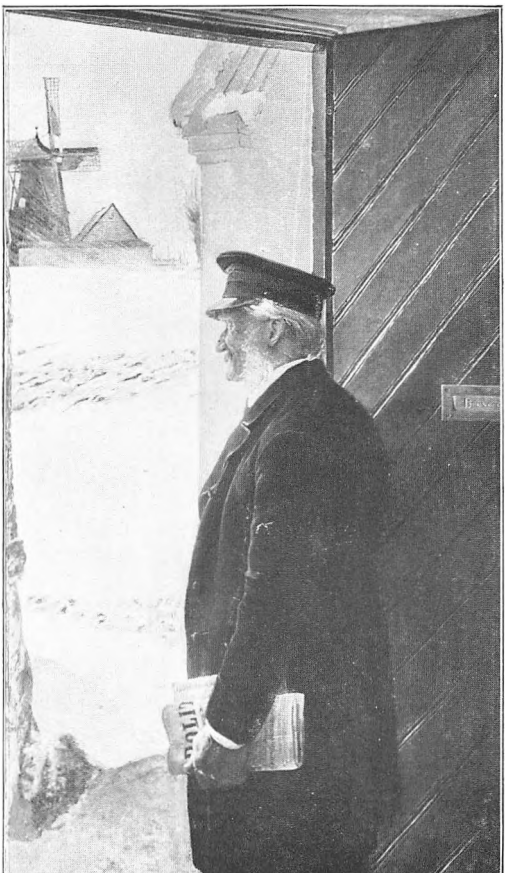

STYGT VEJR. 1908.
*Ribe Museum.*

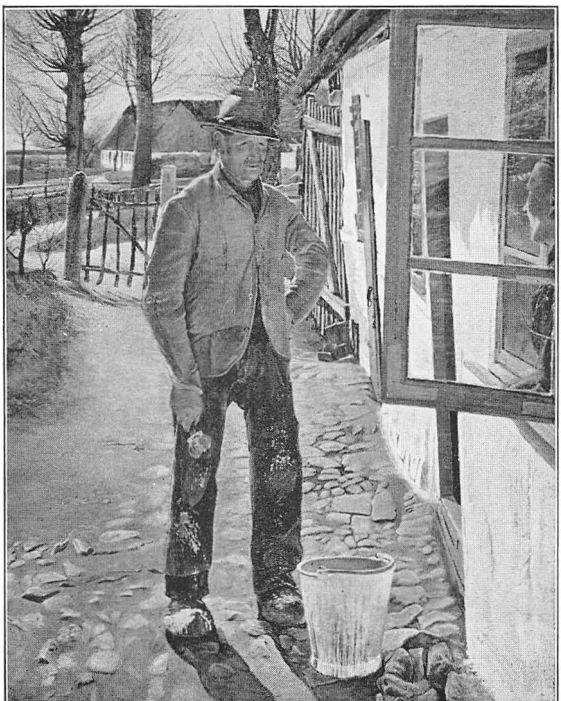

DET GAMLE HUS BLIVER PUDSET OP. 1909.



PAA ALTANEN. 1910.

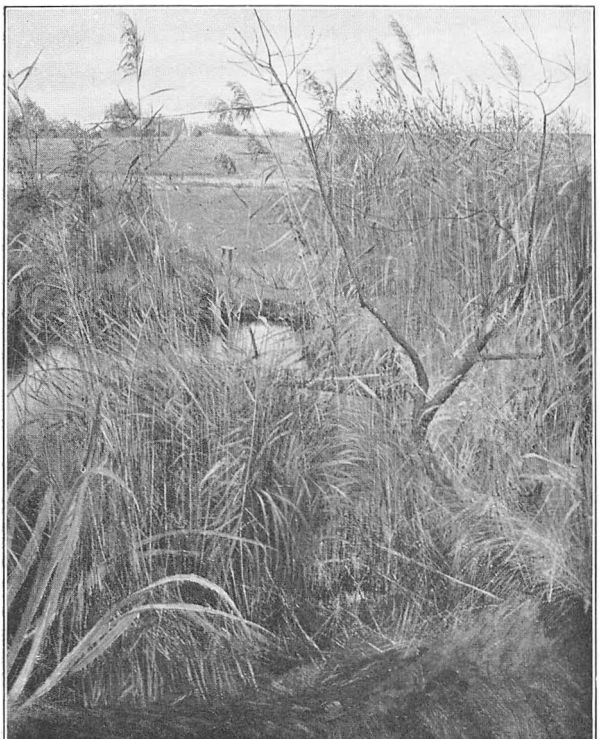

I EN MOSE. 1910.



DRENGEN PAA ISEN. 1910.



JÆGEREN I MOSEN. 1910.



HUS VED GADEKÆRET. 1910.

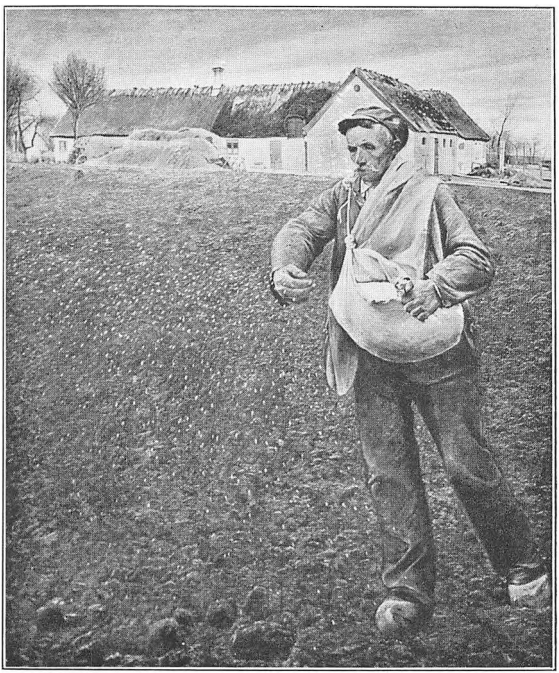

SÆDEMANDEN. 1910.