Danskernes Historie Online
Danske Slægtsforskeres Bibliotek

Dette værk er downloadet fra Danskernes Historie Online

Danskernes Historie Online er Danmarks største digitaliserings-projekt af litteratur inden for emner som personalhistorie, lokalhistorie og slægtsforskning. Biblioteket hører under den almennyttige forening Danske Slægtsforskere. Vi bevarer vores fælles kulturarv, digitaliserer den og stiller den til rådighed for alle interesserede.

Støt vores arbejde – Bliv sponsor

Som sponsor i biblioteket opnår du en række fordele. Læs mere om fordele og sponsorat her: https://slaegtsbibliotek.dk/sponsorat

Ophavsret

Biblioteket indeholder værker både med og uden ophavsret. For værker, som er omfattet af ophavsret, må PDF-filen kun benyttes til personligt brug.

Links

Slægtsforskernes Bibliotek: https://slaegtsbibliotek.dk
Danske Slægtsforskere: https://slaegt.dk

MØD DEM I

MOSTRUP'S

VEJVISER FOR HELE DIN KOMMUNE

'97

LØSSALG 125,- KR.

Vand - Varme - Sanitet

MØLDRUP VVS

Aut. GAS og VANDMESTER
Mogens Kastrup Nielsen

MØLLEGADE 4
9632 MØLDRUP

86 69 20 99

BILTELEFON 40 20 93 99
TELEFAX 86 69 18 96

Skals Murer- & Entreprenør-forretning

v/ Henning Sørensen
Hovedgaden 74
8832 Skals

ALT MURER- OG ENTREPRENØRARBEJDE UDFØRES

TLF. 86 69 45 70
Biltlf. 30 86 45 70

Murer-, Tømrer- og Entreprenørfirmaet

Aut. kloakmester

FREDBORG A•S

Nørremarkvej 14, Nr. Rind
8832 Skals

Tlf. 86 69 60 35
Bil 40 30 75 40 - Fax 86 69 62 60

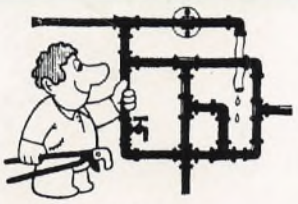

- VAND
- VARME
- SANITET
- NATURGAS
- SOLVARME

Bad & Energi

Tonnys VVS

v/TONNY SØRENSEN
Aut. gas- vand- og sanitetsmester
Erhvervsvej 23, Møldrup

86 69 18 38
Biltlf. 30 86 18 38

Medlem af DANSK VVS INSTALLATØR FORENING

Møldrup El

9632 Møldrup - Tlf. 86 69 14 87
Afdeling af Skals Installationsforretning A/S

ARNOLD D
ARNOLD D
ARNOLD D
ARNOLD D

Arnold D

DENDEK

TØMMERHANDEL & BYGGEMARKED
ERHVERVSVEJ 4 • MØLDRUP • 86 69 13 00

Entreprenørfirmaet

KRISTIAN HANSEN ApS

ENTREPRENØR- OG MURERARBEJDE
Harhøjvej 2 . Aalestrup

98 64 82 36
Bil 30 98 70 37

'97

MØLDRUP KOMMUNE

Lokal og selvstændig Sparekasse med hovedkontor i Skals



- Med egne afdelinger i Viborg og Møldrup samt kontorsteder i Løvel og Ulbjerg
- Pengeautomater i Viborg, Skals og Møldrup
- Homebanking til din egen PC'er
- Tag os med på råd i alle pengespørgsmål uanset om det drejer sig om:
  - Bolig
  - Erhverv
  - Pension
  - Investering
  - Lån til bil eller forbrug
  - Opsparing
  - Budget
  - Dankort
  - Homebanking
  - Forsikring
  - *eller andet....*

Igennem landsdækkende samarbejde med andre Service Sparekasser og lokale banker sikres, at du som kunde kan blive ekspederet over hele Danmark!

Vi ser på økonomien med dine øjne!

Sparekassen i Skals

Hovedgaden 18 . 8832 Skals . Telefon 86 69 43 00

Lokal og solid

Mostrup's Vejviser 1997



Kommunekontoret set nordfra.

Mostrup's Vejviser i Møldrup Kommune

Vejviseren indeholder informationer om kommunens administration og service, navne, adresser og telefonnumre på kommunens borgere, firmaer, foreninger samt detaljerede kort over kommunen. Informationerne finder du i vejviserens forskellige afsnit - og der er mange muligheder for at få et hurtigt svar på det, du søger. Mostrup's Vejviser er det naturlige opslagsværk, når du skal orientere dig, netop fordi den er redigeret i tæt samarbejde med borgerne, det lokale erhvervsliv og kommunen.

Succes

I sidste udgave samlede vi alle informationer om kommunen, offentlige servicetilbud og praktiske oplysninger i et nyt og mere brugervenligt afsnit.
Vi fortsætter succesen og søger at udvide afsnittet med mere lokalt stof og nye fotos.

Gode idéer

Vi ønsker selvfølgelig at gøre en god vejviser endnu bedre. Derfor vil vi gerne høre fra dig. Har du en god idé eller en rettelse til vejviseren, så fortæl os det venligst enten på telefon 33 97 03 33 eller på servicekuponen på side 41.

Omdeling

Mostrup's Vejviser omdeles gratis til alle husstande, butikker, kontorer og institutioner i kommunen.
Har du brug for flere eksemplarer, kan de købes gennem Mostrup eller hos din lokale boghandler.

Information

Side 6

Kommunen 6
Kommunale takster 10
Offentlige serviceydelser . 11
Amt og Statsamt 13
Ministerier 21
Servicetelefonnumre 25
Telefonselvvalg 26
Servicekupon 41

Navne

Side 43

Alfabetisk oversigt over navne på borgere , firmaer, foreninger, institutioner, skoler m.m.

Fredede arealer 72

Adresser

Side 73

Alfabetisk oversigt over gader og veje med borgere , firmaer, institutioner, skoler m.m.

Kort

Side 104

Kort over kommunen med gadefortegnelse

Mostrup's Gule Sider

Side 113

Oversigt over virksomheder, firmaer, forretninger, foreninger, institutioner m.m. optaget i brancheorden

Hjælp



Alarm 112

Forlang
Ambulance
Brand
Politi

-og bliv ved telefonen, indtil melding er afgivet.

Politi

Politikontoret i Møldrup 86691914
Politikontoret i Viborg
Døgnvagt 86621800

El-forsyning

HEF - Himmerlands Elforsyning A.m.b.A. 99369936
MEF - Midtjysk Elforsyning 86805900

Vandforsyning

De private vandværker
Se Mostrup's Gule Sider

Naturgas

Døgnvagt 86626010

Kemikalieudslip

Kald alarmcentralen

Varmeforsyning

Klejtrup Kraftvarmeværk A.m.b.A. 98546604
Møldrup Varmeværk An/S 86692047
Skals Kraftvarmeværk A.m.b.A. 86694923
Ulbjerg Kraftvarmeværk A.m.b.A. 86697381

Lægevagt 86602777

Mostrup's 1997

Mostrup's i Møldrup Kommune

Officiel vejviser redigeret i samarbejde med Møldrup Kommune.
19. årgang
Udgivet i november 1996
Oplag: 4.300

Pris kr. 125,00 incl. moms
Hertil kommer forsendelsesomkostninger.
Vejviseren sælges gennem forlaget eller boghandelen.

Redaktion

Forlagschef: Erling Henriksen
Kort: Mads Jensen
Distribution: Jytte Rasmussen
Bogsalg: Michael Emborg

Vejviserens oplysninger er indhentet i perioden 15. juli 1996 - 4. september 1996.
Personoplysningerne er ajourført 10. september 1996.

Lokalfotos i Information venligst udlånt Møldrup Kommune.

Redaktionen påtager sig intet ansvar for fejl eller mangler, der trods stor omhu måtte findes i vejviseren.

Tryk m.v.

Sats: Dansk EDB Satscentrum A/S
Tryk: Vestjysk Rotation I/S
Tryk: Painoyhtymä OY
Bogbind: Dansk Forlags Indbinding A/S

Tekst, udformning og systematik er beskyttet i h.t. lov om ophavsret og må derfor ikke gengives uden tilladelse fra udgiveren.

Copyright 1979
Mostrups Forlag A/S (Telia InfoMedia A/S)
Farvergade 2
Postboks 2190
1017 København K
Telefon 33 97 03 33
Telefax 33 14 09 91 (III)
Giro 2 10 45 55
Reg. nr. 224.595
MEDLEM AF:

EUROPEAN ASSOCIATION OF DIRECTORY PUBLISHERS

SADP SCANDINAVIAN ASSOCIATION OF DIRECTORY PUBLISHERS

Borgmesteren har ordet

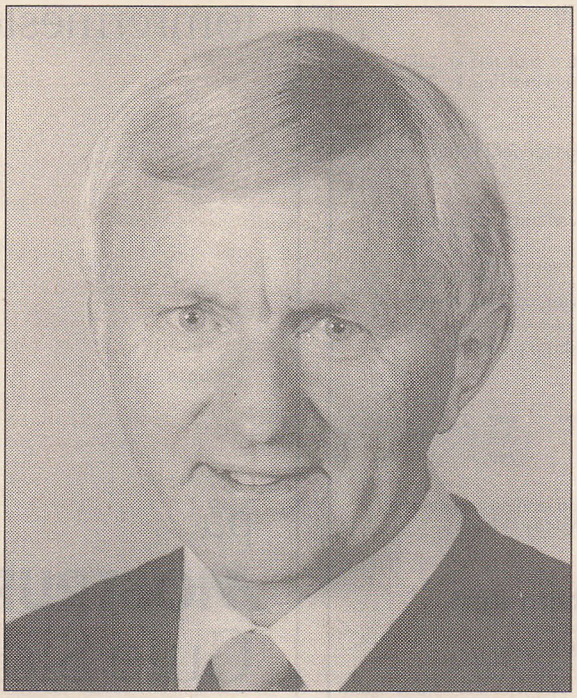

Borgmester Gunnar Korsbæk

Kære medborger

Her har du en ny udgave af Mostrups Vejviser for Møldrup Kommune. Det er en praktisk bog at have ved hånden, for den giver dig en masse nyttige oplysninger, som du kan få brug for i det daglige. Det gælder ikke mindst for tilflyttere til kommunen

Velkommen

Til nye medborgere skal der lyde et særligt velkommen til Møldrup Kommune. Her gør vi alt for, at du skal føle dig godt til rette.

Service

Møldrup Kommune har som mål at give sine medborgere den bedst mulige service, og Vejviseren her udgør en del af denne service. Vore ansatte gør også deres bedste for at leve op til dette mål.

Positiv udvikling

Af en landkommune at være har Møldrup Kommune et pænt serviceniveau. Det er også nødvendigt for at tiltrække nye borgere, og dem får vi heldigvis adskillige af hvert år. Det er en stor glæde for os, at kommunens indbyggertal stiger pænt. Det viser, at vor kommune er inde i en positiv udvikling.

Sammenhold

Forhåbentlig kan du i denne Vejviser finde oplysninger om alt, hvad der er af lokal interesse. Til slut vil jeg opfordre alle kommunens indbyggere til at støtte vor lokale handlende, så at vi hver især giver et bidrag til sammenhold og udvikling i vor kommune.

Med venlig hilsen

Gunnar Korsbæk
Borgmester

Boliger i Møldrup Kommune

Boligselskabet har i 1960'erne bygget 10 huse på Egevej, Skals (type I) og i 1970'erne blev der bygget yderligere 18 huse på Ejstrupvej og Møllevej (type II).

I 2 vær. 2 kam. 105 m² indskud kr. 9.000 mdl. leje kr. 2.500
II 2 vær. 3 kam. 116 m² indskud kr. 11.000 mdl. leje kr. 2.500
excl. varme

I 1985/86 er der bygget 15 huse 5 forskellige steder i kommunen. Husene er beliggende:

Vestergade 5, Møldrup .....2 stk. 2 vær. og 4 stk. 3 vær.
Bakken 6, Ulbjerg ..... 2 stk. 3 vær.
Nørremarksvej 2, Nr. rind ..... 2 stk. 3 vær.
Herredsvejen 91, Bjerregrav ..... 2 stk. 3 vær.
Diget 6, Klejtrup ..... 2 stk. 3 vær. og 1 stk. 4 vær.

Husene er på 60, 76 og 79 m² samt en i Klejtrup på 96 m².

Indskud:
2 vær. kr. 9.400
3 vær. kr. 11.000
4 vær. kr. 13.000

Mdl. leje: 2 vær. kr. 2.420
excl. 3 vær. kr. 2.965
varme 4 vær. kr. 3.510

Husene er alle moderne indrettede med nødvendige faciliteter og med en anlagt, individuel have, som skal holdes af lejer.

Boligselskabet Viborg Amt
Advokatkontoret
Sct. Mathiasgade 31, 8800 Viborg
Tlf. 86 62 61 26 - Kontortid 9-16

Hvor findes den lokale tømrermester?



på
MOSTRUP'S
Gule Sider!

Kjeltrup Kraft-Varmeværk.

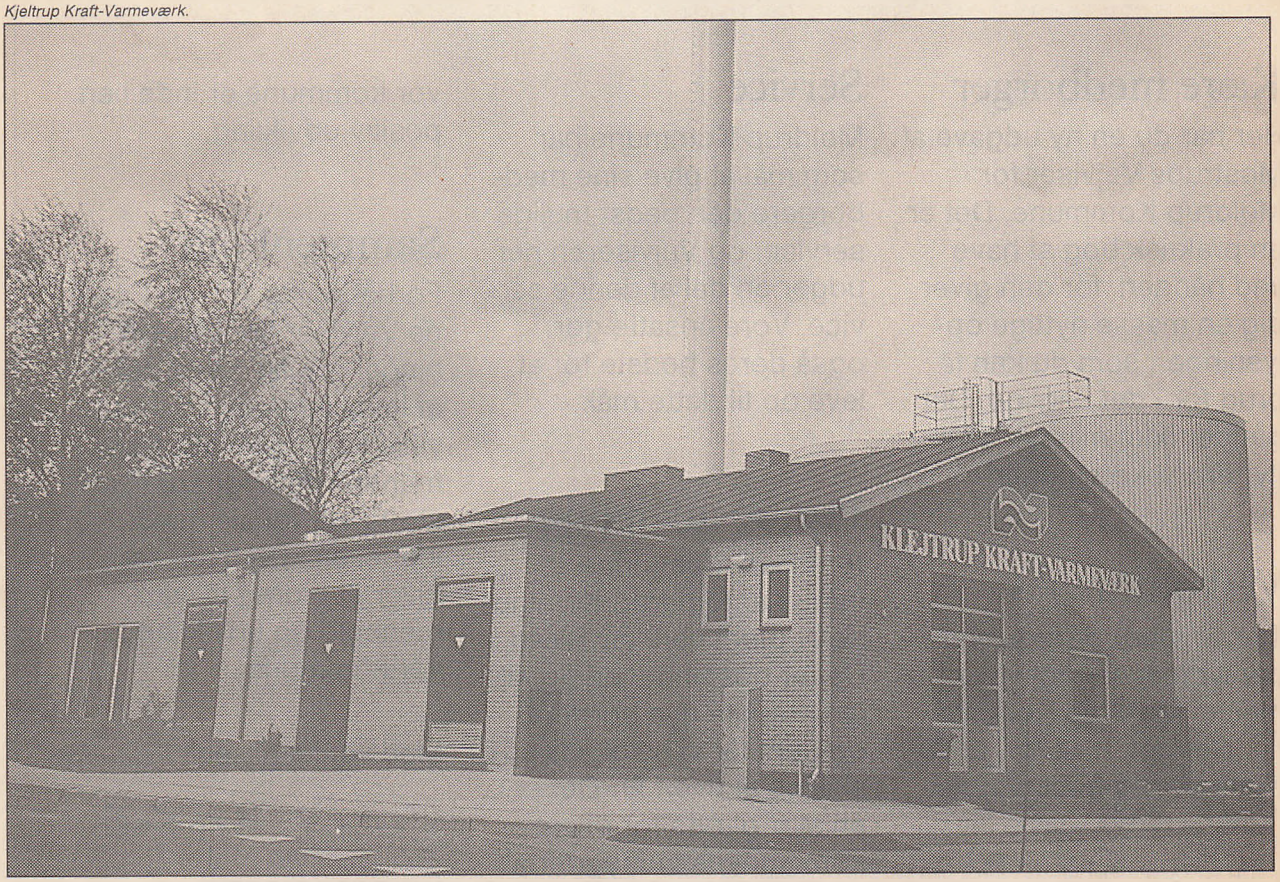

Erhvervs- og Turistkontoret samt Turistrådet har ordet



Turisme

Møldrup Kommunes Turistråd arbejder for, at turistseværdigheder og overnatningsmuligheder bliver bedre kendt. Gennem forskellige aktiviteter satses der på, at turisterne får en god service i form af cykel- og vandreture.

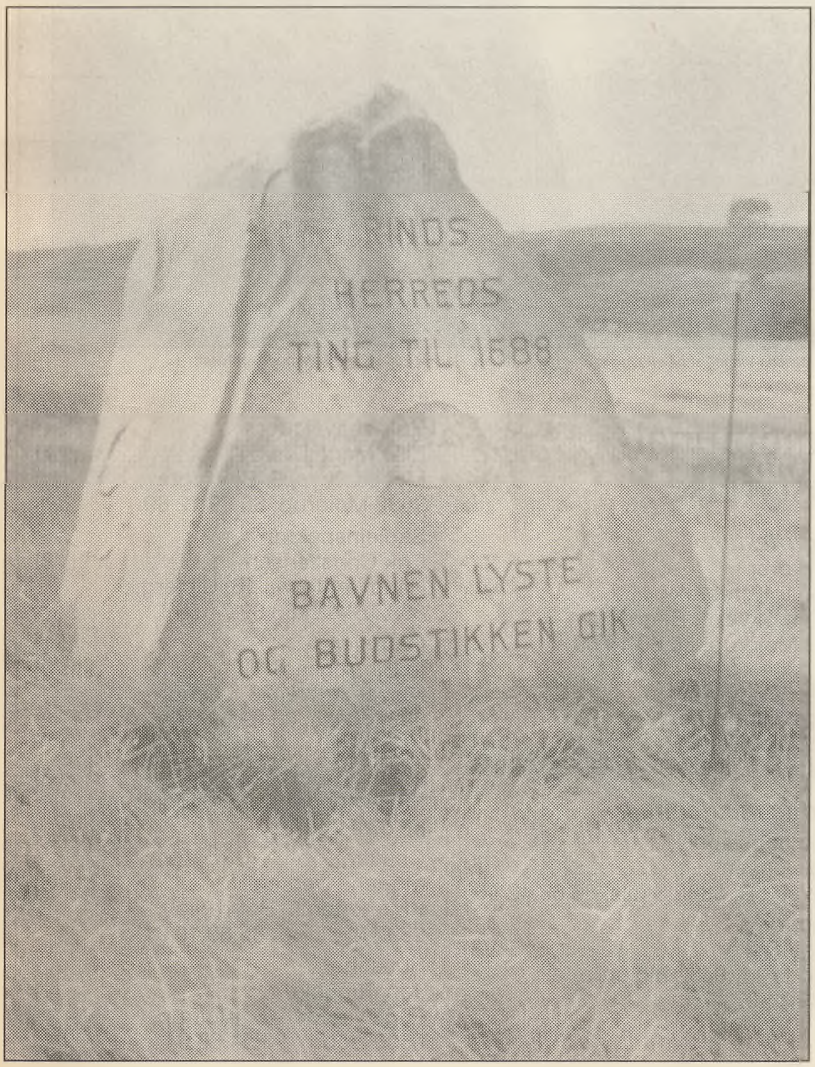

Yderligere oplysninger fås hos

Erhvervs- og Turistkontoret
Nørregade 22 C
9632 Møldrup
Tlf. 86 69 21 21
Mobiltelefon 20 33 55 21
Telefax 86 69 19 21
Erhvervs- og Turistchef
Bent Hansen

Formanden for Turistrådet
Leif Kaihøj Jensen
Engedalsvej 3
Låstrup
8832 Skals
Tlf. 86 69 40 06

Kommunen

Møldrup Kommune

Administrationsbygningen

Nørregade 15
9632 Møldrup
Tlf. 86 69 12 00
Telefax 86 69 21 84
Postgiro 6 04 14 50
SE-nummer 25 06 69 28

Tlf.tid: Mandag, tirsdag og onsdag 9-15.30, torsdag 9-17.15, fredag 9-13

Åbent: Mandag, tirsdag og onsdag 9-12.30, torsdag 9-17.15, fredag 9-12.30
(Hvor intet andet er anført, er adresse, tlf. og eksp. som ovenfor).

Areal i ha 21.200
Folketal 1/10 1996 ..... 7.534

Beskatning 1997

Komm. udskr.procent 20,2
Amtskomm. udskr.procent ... 11,7
Kirkeskatteprocent 1,1
Beskatning ialt 33,0
Komm. gr.skyldspromille 8,5
Amtskomm. gr.skyldspromille 10,0
Grundskyldspromille ialt 18,5

Personfradrag 1997.

Unge ugifte under 18 år 22.100
Andre (komm.skat) 30.800
Andre (statsskat) 30.800

Beløbsgrænser 1997

Topskat ..... 246.300 kr.
Mellemskat ..... 136.300 kr.

Kommunevalget 16. nov. 1993

Vælgere 5.532
Gyldige stemmer 4.255
Blanke og ugyldige 53
Ialt afgivne stemmer 4.308
Stemmeprocent 77,87
Stemmefordeling (mandater):
A 605 (2), B 114 (0), C 246 (1), F 270 (1), V 1.661 (6), Z 330 (1), L (Klejtrup Sogneliste) 286 (1), N (Skals og Omegns Fællesliste) 581 (3), O (Ulbjerg-Lynderup Fællesliste) 162 (0)
Valgforbund mellem A, B og F, mellem C, V (V1, V2, V3, V4) og Z samt mellem L, N og O

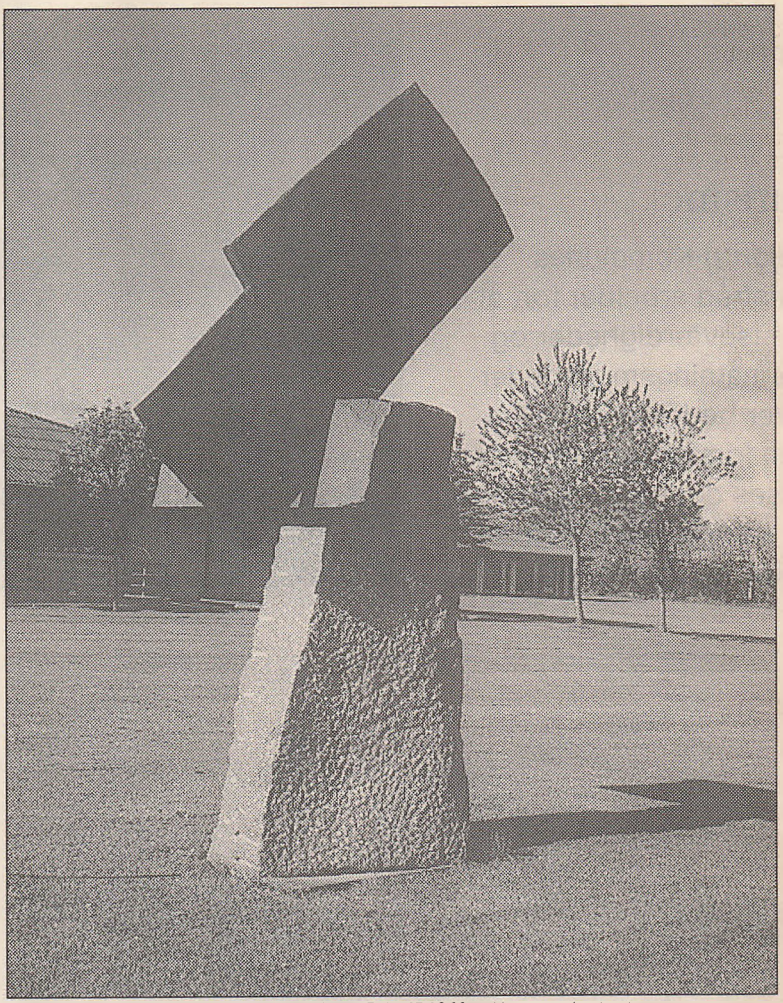

"Møllens Vinge" af billedhugger Erik Heide, Mors. Rejst 07.06.93 ved kommunekontoret.

Kommunalbestyrelse

Borgmester:
Overlærer
Gunnar Korsbæk ..... (V1)
Møllebækvej 1, Bjerregrav,
9632 Møldrup, 86 69 14 59

Viceborgmester:
Ekspeditionschef
Niels Ole Olesen ..... (N)
Ådalsvej 4, 8832 Skals, 86 69 44 93

Øvrige medlemmer:
Institutionsleder
Arne Jensen ..... (F)
Engvej 3 C, 8832 Skals, 86 69 42 46

Chauffør
Børge Fisker ..... (V3)
Nygade 11, 9632 Møldrup,
86 69 14 07

Børnehaveleder
Else Marie Dreiø ..... (A)
Møllebækvej 9, Bjerregrav,
9632 Møldrup, 86 69 12 89

Skoleinspektør
Erik Christiansen ..... (V2)
Håndværkervej 16, Ulbjerg,
8832 Skals, 86 69 71 56

Gårdejer
Ib Bjerregaard ..... (V2)
Nørremarkvej 23, Låstrup,
8832 Skals, 86 69 62 07

Viceskoleinspektør
John L. Tøth ..... (A)
Mosevænget 4, 9632 Møldrup,
86 69 11 45

Chauffør
Mogens Iversen ..... (C)
Kirketoften 5, Bjerregrav,
9632 Møldrup, 86 69 10 01

Souschef
Jon Pugholm ..... (L)
Fuglevænget 48, Klejtrup,
9500 Hobro, 98 54 66 04

Gårdejer
Kresten Rasmussen ..... (V1)
Hvilsomvej 6, Hejring, 9500 Hobro,
98 54 60 04

Pens. Postbud
Leif Lange ..... (V1)
Vandværksvej 5, Klejtrup,
9500 Hobro, 98 54 64 01

Fabrikant
Niels Klavsen ..... (N)
Vestervænget 32, 8832 Skals,
86 69 47 97

Gårdejer
Niels Peder Finsen ..... (Z)
Haugårdvej 5 D, Naundrup,
9632 Møldrup, 86 69 13 88

Gårdejer
Sussi Sølager ..... (N)
Nørremarkvej 16, Låstrup,
8832 Skals, 86 69 61 38



"Værestedet", Låstrup

Udvalg

Økonomiudvalg

Fmd.: Gunnar Korsbæk, Mogens Iversen, Niels Ole Olesen, Jon Pugholm, John L. Tøth

Stående udvalg

Personudvalget

Fmd.: Børge Fisker, Leif Lange, Ib Bjerregaard, Sussi Sølager, Niels Klavsen

Teknisk udvalg

Fmd.: Erik Christiansen, Kresten Rasmussen, Niels Peder Finsen, Arne Jensen, Else Marie Dreiø

Øvrige udvalg og nævn

Beskæftigelsesudvalg

Fmd.: John Tøth.

Skatteankenævn

Fmd.: Leif Lange.

Folkeoplysningsudvalg

Fmd.: Niels Høyer Christensen.

Landvæsensnævn

Fmd.: Knud Vestergaard

Bjerregrav kirke

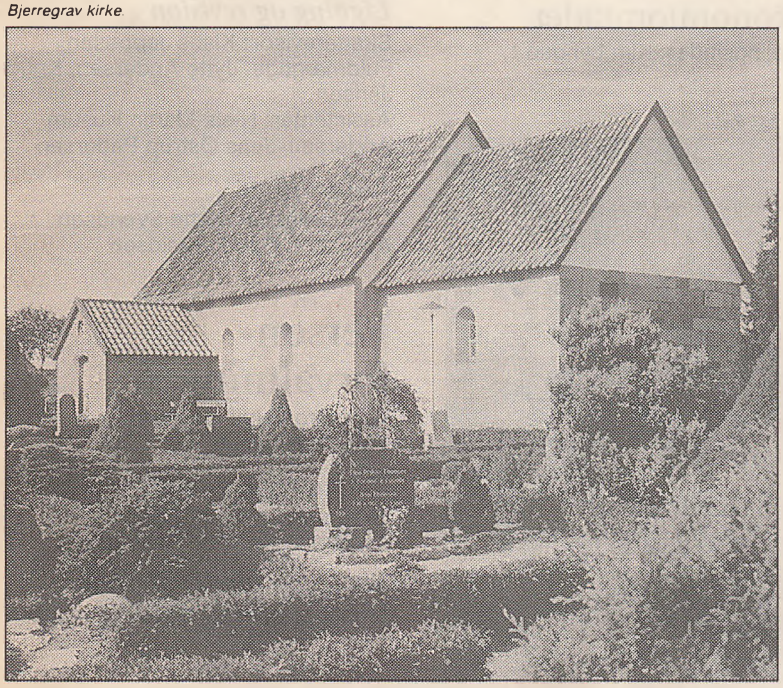

Administration

Træffetider

Borgmester: De første 5 dage i ugen kl. 10-11 på Borgmesterkontoret samt efter aftale.

Formanden for personudvalget: Torsdage kl. 16-17 i personforvaltningen samt efter aftale.

Formanden for teknisk udvalg: Torsdage kl. 16-17 i teknisk afdeling samt efter aftale.

Kommunaldirektør

Poul Erik Pedersen

Underskriftsbemyndigede

Dokumenter vedrørende kommunens køb og salg af fast ejendom, optagelse af lån og påtagelse af garantiforpligtelser skal underskrives af:
Borgmester Gunnar Korsbæk, stedfortræder: viceborgmester samt af kommunaldirektør Poul Erik Pedersen, stedfortræder: centralforvaltningschef/vicekommunaldirektør Niels Vasegaard eller afdelingsleder Niels Hou.

Sekretariat

Fuldmægtig: Finn Jensen

Centralforvaltningen

Forvaltningschef/
vicekommunaldirektør:
Niels Vasegaard
Souschef: Skatteinspektør
Kay Klitgaard

INFO

Løn- og personale
Fuldmægtig: Poul Eriksen
Overassistenter: Erna Kjeldgaard, Mette Mogensen

Kommunale forsikringer, kommunedatasikkerhed, vejviser og postindgang
Eksp.sekr.: Leif Andersen

Information, telefonomstilling, folkeregister og sygesikring
Overassistent: Dorit Sørensen
Assistent: Jette Østergaard

Teknik- og miljøområdet

Afdelingsleder: Afdelingsing. Niels Hou

Teknisk afdelings sekretariat
Eksp.sekr.: Per Ørris Poulsen
Assistent: Ingrid Gislum

Veje og kloak
Afdelingsleder: Niels Hou

Miljø, tilsyn med vandløb, landbrug og virksomheder
Biolog: Flemming Andersen

Ejendomsadministration
Grundsalg, bygnings- og boligregister, renovation og tilskud til forbedring af boliger.
Teknisk assistent:
Inge Marie Refsgaard

Ejendomsskat, offentlig ejendomsvurdering, skødepåtegning og drift af kommunale udlejningsejendomme
Overassistent:
Kirsten Troelsen Velling

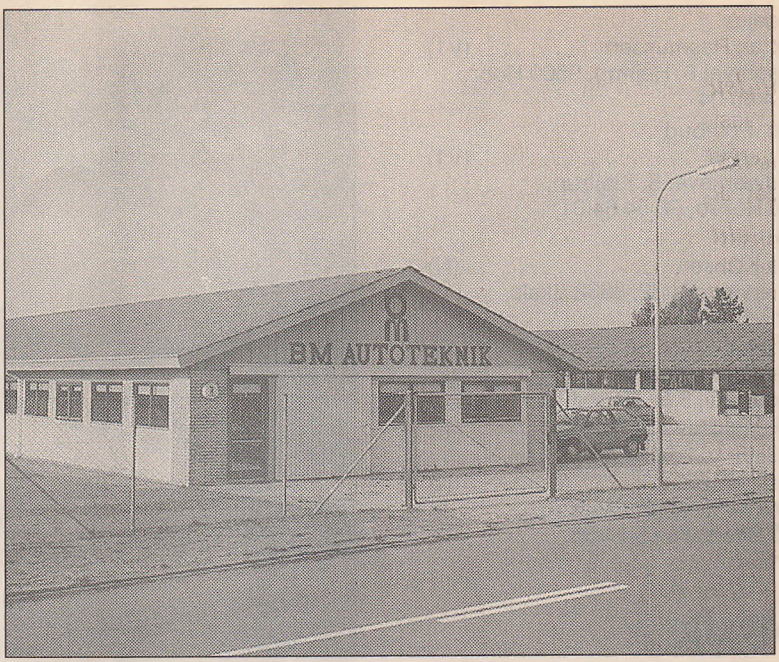

BM Autoteknik, Møldrup.

Byggesagsbehandling og kommunale ejendomme
Bygningskonstruktør:
Hans Peter Pedersen
Bygningsingeniør: Villy Christensen
Bygningsinspektør:
Hans Peter Pedersen

Beredskab
Beredskabschef:
Hans Peter Pedersen
Indsatsleder: Villy Christensen
Vagtvogn: Mobiltelefon 30 97 29 12

Kommunegartner
Svend Trinderup Pedersen

Økonomiområdet

Afdelingsleder: Kim Lyngsø

Budget og regnskab
Afdelingsleder: Kim Lyngsø
Overassistent: Ida Lauridsen

Bogholderi og kasse
Overassistenter: Birte Jensen, Ida Lauridsen

Incasso og daginstitutionsbetaling
Fuldmægtig: Anna Grethe Pedersen
Overassistent: Lone Kjærsgård

Skatteområdet

Afdelingsleder: Skatteinspektør Kay Klitgaard

Ligning og revision
Skatterevisor: Klaus Jeppesen
Fuldmægtige: Jytte Andersen, Knud Jensen
Assistenter: Niels-Martin Husum Andersen, Jens Østrup Pedersen

Ekspedition
Overassistent: Mette Svendsen
Assistent: Anette Kjeldsen

Person-forvaltningen

Personforvaltningschef:
Oluf Christensen

Budget og regnskab
Eksp.sekr.: Laura Clausen
Assistent: Vivi-Ann Rasmussen

Skole- og familieområdet
Afdelingsleder: Elin Markvard Olsen

Den integrerede daginstitution "Blæksprutten", Herredsvejen 133, Bjerregrav.

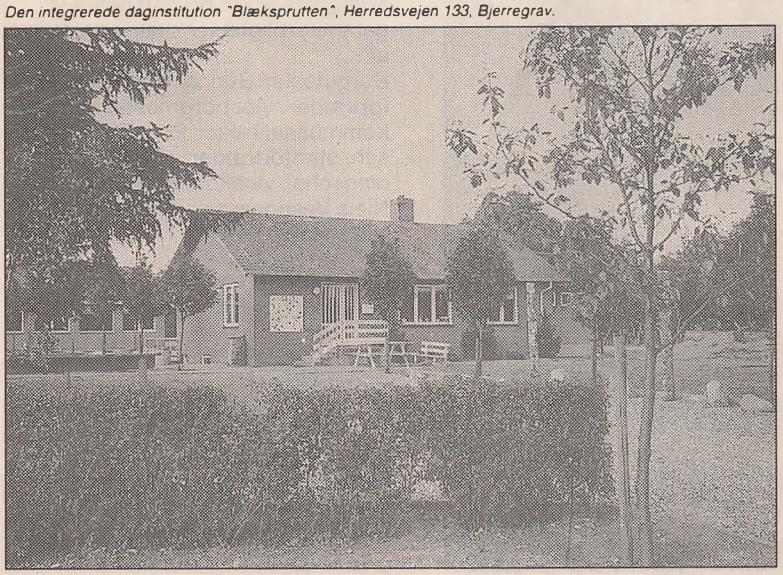

Skoleadministration
Assistent: Inger Sørensen

Fritidsundervisning
Overassistent: Kirsten Johansen

Musikskole
Leder: Jørgen Biering Ehlers

Skolelæge
Peter Christensen
Skolesygeplejerske: Vakant

Dagplejeformidling og central pladsanvisning
Leder: Pædagog
Anna Marie Lund Petersen, træffes dagligt 12-13 samt torsdage kl. 12-17.15
Dagplejeassistenter: Pædagogerne Emma Glerup, Gerda Møller Hansen
Assistent: Vivi-Ann Rasmussen

Sundhedspleje
Sundhedsplejerske:
Solveig Hermansen, træffes på 98 55 81 31 tirsdag, torsdag og fredag 7.30-8.30 og på 86 69 12 00 torsdage 16-17
Sundhedsplejerske: Elie Quortrup, træffes på 86 69 14 22 mandag, onsdag og fredag 8-9 og på 86 69 12 00 torsdage 15-17

Ældreområdets kontor

Irisvej 1, 9632 Møldrup, 86 69 12 00, telefax 86 69 10 06
Åbent: Mandag-torsdag 9-15, fredag 9-13
Leder af ældreområdet:
Afdelingsleder Gunnar Anderson

Området for: Døgnpleje, plejehjem, ældreboliger, hjælpemidler og madservice m.m.
Assistenter: Anne Grethe Jørgensen, Marianne Windfeld

Hjælpemidler, boligændringer m.v.
Distriktsergoterapeut:
Kirsten Vandkjær
Assistent: Anna Grethe Jørgensen

Døgnplejen
Tlf. 86 69 15 24
Ledende sygeplejerske:
Bente Solvang Poulsen
Assistent: Marianne Windfeld
Hjemmesygeplejerskerne træffes alle dage (også week-end) kl. 14-15

Omsorgsafdelingen
(Plejehjemmet "Toftegården")
Nygade 2, 9632 Møldrup,
86 69 21 41
Træffetid: Mandag-fredag 8-9
Ledende beskæftigelsesvejleder:
Edit Svalgaard Nielsen

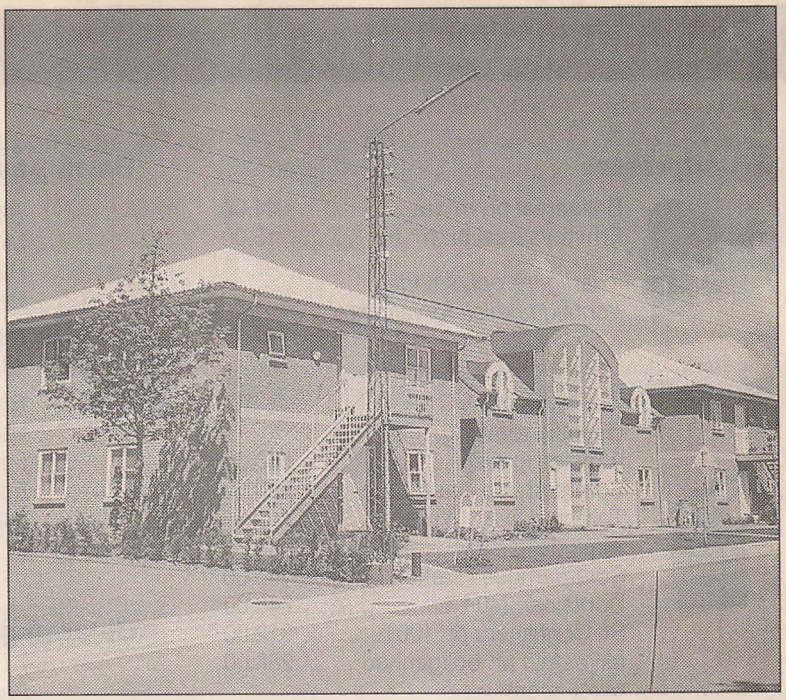

Lejerbo, Nørregade, Møldrup.

Beskæftigelsesvejleder:
Annie Egelund Nielsen

Hørekonsultation
(Plejehjemmet "Toftegården")
Nygade 2, 9632 Møldrup,
86 69 17 93 - 23 (gennemstilling)
Træffetid: Torsdag 10-11

Sikringsydelser og socialrådgiverne

Leder af social- og sikringsområdet:
Afdelingsleder Dorthe Jende

Underholdsbidrag og børnetilskud
Overassistent: Ingrid Kristensen

Boligsikring, boligydelse og hjemmeservice
Overassistent: Dorte Christensen

Dagpenge og delpension
Overassistent: Benny Knudsen

Sociale pensioner
Fuldmægtig: Elin Tolstrup Nielsen
Overassistent: Ingrid Kristensen

Børne- og ungdomstandpleje
Tandlægekonsulent: Gitte Almsøe
Overassistent: Ingrid Kristensen

Beskæftigelse og ungdomsvejledning
Beskæftigelseskonsulent:
Ole Østergaard, træffes mandag-fredag 9-11, personlig henvendelse efter aftale
Assistent: Anette Kjeldsen

Bistandsafsnit
Rådgivning og tilsyn, støtte til børn og unge, kontante ydelser, uddannelse og plejetilladelse.

Socialrådgivning
Jørgen Sandal, Inge Juel Sørensen, Britta Bruun-Schmidt
Træffetid: Der er tidsbestilling for rådgiverne, der kan aftales med sekretæren Jytte Glerup Christensen

Lægekonsulent
Jørgen Christoffersen

INFO

Kommunale takster for 1997

Grundpriser



Boligareal pr. m² fra..... 44,00
Erhvervsareal pr. m² fra..... 15,00

Yderligere oplysninger kontakt teknisk forvaltning.

Renovation



Ugentlig tømning:
Almindelig sæk. 560,00
Sommerhuse - sæk..... 280,00
Tømning hver 14. dag:
Almindelig sæk..... 280,00
Sommerhuse - sæk..... 140,00
Container 240 l. 746,00
St. Containere pr. 100 l. 312,00
Miljøafgift pr. boligenhed..... 268,00
(excl. moms)

Spildevandsanlæg



Vandafledningsafg. pr. kbm..... 9,25
(excl. moms)

Betaling efter målt forbrug

Gebyrer for byggesagsbehandling



Eenfamilie-/rækkehuse..... 792,00
Sommerhuse..... 396,00
Tilbygning til bolig pr. m²..... 6,26
- dog minimum..... 238,00
Anmeldelsesgebyr..... 238,00

Industri/erhverv:
Indtil 1000 m². pr. m²..... 5,86
Over 1000 m². pr. m²..... 2,94
Indtil 1000 m³. pr. m³..... 2,13
Over 1000 m³. pr. m³..... 1,08

Der betales det m² eller m³ gebyr, som i det givne tilfælde vil være billigst for ansøgeren.

Taksterne for byggesagsbehandling er gældende for 1996. Taksterne for 1997 er endnu ikke udmeldt fra bygge- og boligstyrelsen.

Rottebekæmpelse



0,05 promille af ejendomsværdien.
(excl. moms)

Madudbringning



Maden leveret - pr. portion..... 32,00
Spises på hjemmene/centret.. 27,00

Børnepasning



Skolefritidsordning
Morgenplads - pr. md..... 320,00
Halvdagsplads - pr. md..... 670,00
Heldagsplads - pr. md..... 870,00

Dagpleje
48 timer om ugen - pr. md..... 1.550,00

Børnehaver
Heldagsplads - pr. md..... 1.015,00
Formiddagsplads - pr. md..... 610,00
Eftermiddagsplads - pr. md..... 405,00
Juli måned er betalingsfri.

Diverse gebyrer



Ejendomsoplysninger 400,00
Vurderingsattest 70,00
Skatteattest..... 70,00
BBR-ejermeddelelse 70,00
Telefoniske ejendomsoplysninger. 70,00
Folkeregisterattester..... 52,00
Personnummerbevis..... 52,00
Bopælsattester..... 52,00
Sygesikringsbevis..... 110,00
Knallertbevis..... 100,00
Salg af budgetter og regnskaber... 100,00
Abonnement på kommunal-bestyrelsens dagsorden m.m..... 120,00

Opkrævning



Tinglysningsafgift 700,00
Incassogebyrer:
Rykkerbrev 50,00
Rykkerbrev med udpantn.ret..... 200,00
Lønindeholdelse..... 200,00
Udlægsafgift minimum..... 300,00
Tillægsafgift ved udgående udlægsforretninger..... 400,00
Morarente på restancer vedr. ejendomsskat og børnepasning udgør 1 pct. pr. md.

Beskatning

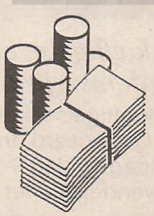

Kommunal udskrivningspct..... 20,2
Amtskom. udskrivningspct..... 11,7
Kirkeskatteprocent..... 1,10
Kommunal grundskyldspromille.... 8,5
Amtskom. grundskyldspromille vedr. landbrug, gartneri, planteskole eller frugtplantage 5,7
Amtskom. grundskyldspromille..... 10,0

Offentlige serviceydelser

Afsnittet Offentlige serviceydelser er en oversigt over de tilbud, som kommunen, amtet og staten giver borgerne.
I forbindelse med beskrivelsen af de enkelte serviceydelser er der henvisning til, hvor du kan få flere informationer.

A
Abort
Adoption
Adressebeskyttelse
AIDS/HIV
Aktindsigt
Alkoholproblemer
Amtet
Ankesager, Sociale
Arbejdsformidling
Arbejdsskader
ATP
se Pension

B
Barseldagpenge
se Dagpenge
Beboerindskud
se Boligstøtte
Bedriftssundhedstjeneste
Begravelse
se Dødsfald
Begravelseshjælp
se Dødsfald
Beskyt naturen
se Olie- og kemikalieaffald
Besøgstjeneste
Bier
se Skadedyr
Bloddonorkorpset
Boligsikring
se Boligstøtte
Boligstøtte
Boligydelse
se Boligstøtte
Brandfogeder
Brandvæsen
Budget og regnskab
Byflag
Bygningsvæsen
Børne- og ungdomstandpleje
Børnebidrag
Børnefamilieydelse
Børnetilskud
Børneundersøgelser

C
Civilberedskab
Containerordning

D
Daghjem for pensionister
Daginstitutioner
Dagpenge
Dagpenge ved adoption
se Dagpenge
Dagpenge ved sygdom
se Dagpenge
Dagrenovation
Delpension
se Pension
Dødsanmeldelse
se Dødsfald
Dødsfald
Døgnplejen
Dåb/Navngivelse

E
Efterløn
se Pension
Efterskoler
Ejendomsskatter, Lån til
se Boligstøtte
Erhvervs- og turistkontoret
Erhvervsinformation
Erhvervsudviklingsprogrammet
se SESAM
Etableringsydelse
EU
Europa-Kommissionens Kontor
se EU

F
Faderskabssager
Fisketegn
Flytning
Folkepension
se Pension
Folketinget
Folketingets EU-oplysning
se EU
Forbrugerrådet
se Forbrugervejledning
Forbrugerstyrelsen
se Forbrugervejledning
Forbrugervejledning
Forskudsregistrator for 1997
Fortidsminder
Fredningsnævn
Fødselsanmeldelse
Førtidspension
se Pension

G
Gade- og vejbelysning
Genbrugsstation
Graviditetsundersøgelse
Grundsalg

H
Handicap
Handicapråd
se Ældre- og handicapråd
Hegnssyn
HIV
se AIDS/HIV
Hjemmehjælp
se Døgnplejen
Hjemmepleje af pårørende
Hjemmesygeplejen
se Døgnplejen
Hjælpemidler
Huslejenævn
Hvepse
se Skadedyr
Højskoleophold
Hørevejledning

I
Idrætsanlæg

J
Jagttegn

K
Kloakker
Kommunevåben
Konfirmation
Konkurrencerådet
se Forbrugervejledning
Kontanthjælp
Kønssygdomme
Kørselshjælp
Kørselsordning for handicappede

L
Lokalplaner
Losseplads
Lystanlæg
Lægdsvæsen

M
Medicintilskud
Miljøbeskyttelse
Ministerier
Mosegrise
se Skadedyr
Muldvarpe
se Skadedyr
Museer
Mødrehjælpen

N
Navneændring
Navnegivelse
se Dåb/Navnegivelse

O
Olie- og kemikalieaffald
Omsorgsarbejde
Omsorgstandpleje
Orlovsordninger

P
Pantefoged
Pas
Pension
Personnummer
Prævention

R
Radio- og TV-forstyrrelser m.m.
Radio og TV-licens
Regionale ruter
Registerindsigt
Registreret partnerskab
Retshjælp
Revalidering
Rottebekæmpelse
se Skadedyr
Rådgivning i sociale spørgsmål

S
Sankekort
se Skovvæsen
SESAM
Skadedyr
Skilsmisse
Skolebuskørsel
Skoleforhold
Skov- og Naturstyrelsen
se Jagttegn
Skovvæsen
Snerydning
Sommertid
Statens Information
Statsamtet
se Amtet
Sterilisation
Sundhedspleje
Sygedagpenge
se Dagpenge
Sygehusvalg
Sygesikringsbevis
Søer

T
Tandpleje
se Børne- og ungdomstandpleje
Teknologisk Informationscenter
se Teknologisk service
Teknologisk service
Telestyrelsen
se Radio og TV-forstyrrelser m.m.

U
Udlån af lokaler
Underholdsbidrag
Ungdomstandpleje
se Børne- og ungdomstandpleje

V
Valgkreds
Vandforsyningsplan
Vandløbssager
Varmeforsyningsplan
Vejafstande
Vejvæsen
Venskabsbyer
Verdenskortet
Vielse
Vurderingskreds
Værnepligt

Æ
Ældre- og handicapråd

INFO

A

Abort.
Alle kvinder har ret til fri abort, hvis det sker inden udgangen af 12. svangerskabsuge.
Henvendelse om abort skal ske til din egen læge eller til amtskommunens socialcenter.

Adoption.
Henvendelse om adoption rettes til amtets socialcenter, når barnet er dansk statsborger eller statsborger i et af de øvrige nordiske lande.
Gælder adoptionen et barn fra andre lande, rettes henvendelse til en adoptionsorganisation, der er godkendt af Justitsministeriet.

Adressebeskyttelse.
Folkeregistret kan beskytte din adresse, så private ikke kan få den oplyst.
Adressebeskyttelse gælder for et år ad gangen, og beskyttelsen opretholdes automatisk ved flytning til en anden kommune.
Se tillige folkeregistret under kommunens administration.

AIDS/HIV.
Den praktiserende læge og amtets klinikker for kønssygdomme kan rådgive om HIV-smitte og AIDS.
Du kan få foretaget en HIV-test anonymt ved henvendelse til en anden læge end din egen eller på amtets klinikker for kønssygdomme.
Endvidere giver AIDS-linjen, 33 91 11 19, telefonisk rådgivning og information om AIDS alle dage 9-23.

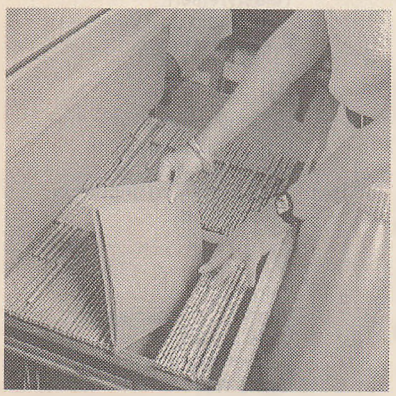

Aktindsigt.
Alle borgere har ret til aktindsigt i sagsbehandlingen hos de offentlige myndigheder. Der gælder særlige regler for aktindsigt i personsager.

Alkoholproblemer.
Alkoholambulatorierne yder gratis vejledning om alkoholproblemer til mennesker med et alkoholproblem og til pårørende.
Det er ikke nødvendigt med en lægehenvisning - og henvendelse kan være anonym.

Viborg amts Alkoholambulatorium
Viborg amts lokaler i Riddergade 8 (Socialcenter Syd), Viborg, 86 61 50 55.
Åbningstiderne: Mandag og torsdag 16-18
Ambulatoriet betjenes fortsat af: Læge Frands Jacobsen, socialrådgiver Birgit Hansen og sekretær Aase Hinerasky
Tlf.henv.: Mandag-fredag 9-15, 86 61 21 00
Se tillige Alko-ambulatorier på Mostrup's Gule Sider.

Amtet.
Se venligst næste side.

Ankesager, Sociale.
Du kan klage over de sociale myndigheders afgørelse ved at rette henvendelse til kommunen. Kommunen sender klagen og sagens akter til det sociale ankenævn.
Hvis du vil klage over afgørelsen i en social sag, skal det normalt ske inden 4 uger efter, at du har fået afgørelsen.

Arbejdsformidlingen.
Arbejdsformidlingen hjælper arbejdssøgere og arbejdsgivere fra alle erhverv.
Al bistand er gratis.
Se tillige Arbejdsformidling på Mostrup's Gule Sider.

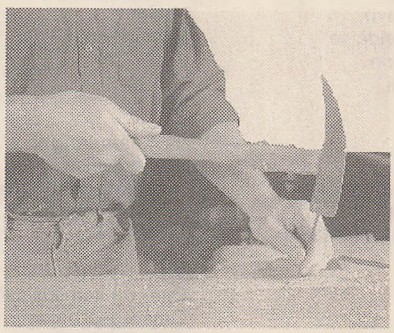

Arbejdsskader.
Arbejdsgiveren har pligt til at indberette alle arbejdsulykker til Arbejdstilsynet og til den lovpligtige arbejdsskadeforsikring. Praktiserende læger og læger på skadestuer kan også indberette arbejdsbetingede skader og ulykker til Arbejdstilsynet.

B

Bedriftssundhedstjeneste.
Alle virksomheder, hvor der kan være risiko for de ansattes sikkerhed og sundhed, skal oprette bedriftssundhedstjeneste, BST.
BST skal blandt andet forebygge arbejdsmiljøskader og -ulykker, erhvervssygdomme og nedslidning.
Udgifter til BST betales af virksomhederne.
Se tillige Bedriftssundhedstjeneste på Mostrup's Gule Sider.

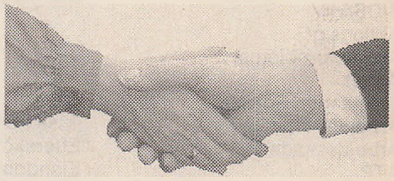

Besøgstjeneste.
En række humanitære organisationer har besøgstjenester, der formidler besøg til ældre ensomme.
Yderligere information fås i personforvaltningen.
Se tillige Besøgstjenester på Mostrup's Gule Sider.

Bloddonorkorpset
Henvendelse til Blodbanken, Sygehuset, Viborg, 86 61 30 00.

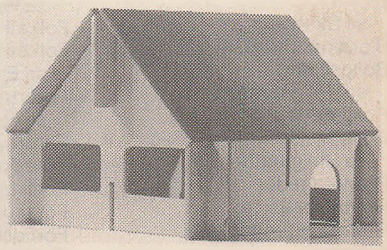

Boligstøtte

Beboerindskud
Kommunen kan yde støtte til boligindskud til lejer i almennyttigt byggeri og ældreboliger.
Ansøgning om lån til boligindskud skal sendes til kommunen, der også kan fortælle yderligere om reglerne for at få lån.

Boligsikring
Boligsikring er et tilskud til huslejen. Tilskuddets størrelse er afhængig af husstandens størrelse, og af hvor stor indtægten er i forhold til lejlighedens størrelse og pris.
Du kan hente mere information om boligsikring hos kommunen.

Amtet

Viborg Amt



Amtsgården,
Postboks 21,
Skottenborg 26,
8800 Viborg,
87 27 17 00.
Telefax 86 62 39 33.
Eksp.: Mandag-torsdag
8-15.30, fredag 8-15.

Viborg Amt omfatter flg. 17 kommuner:
Bjerringbro, Fjends, Hanstholm, Hvorslev, Karup, Kjellerup, Morsø, Møldrup, Sallingsund, Skive, Spøttrup, Sundsøre, Sydthy, Thisted, Tjele, Viborg, Ålestrup.

Amtsrådet

Amtsborgmester:
Bent Hansen ..... (A)

1. Viceamtsborgmester:
Harry Hjaltelin ..... (V)

2. Viceamtsborgmester:
Henning Grove ..... (C)

Øvrige medlemmer:
Amtsrådsmedlem
Gunnar Rose-Hansen ..... (V)
Amtsrådsmedlem
Mogens Rohrberg ..... (V)
Amtsrådsmedlem
Ernst Greve ..... (A)
Amtsrådsmedlem
Søren Gytz Olesen ..... (F)
Amtsrådsmedlem
Else Gjørup ..... (V)
Amtsrådsmedlem
John Bech Thomsen ..... (A)
Amtsrådsmedlem
Birthe Poulsen ..... (C)
Amtsrådsmedlem
Jens Chr. Vangsgaard ..... (Z)
Amtsrådsmedlem
Allan Holm Hansen ..... (A)
Amtsrådsmedlem
Henning Borup Svendsen . (B)
Amtsrådsmedlem
Anna Margrethe Kaalund .. (V)
Amtsrådsmedlem
Knud V. Andersen ..... (A)
Amtsrådsmedlem
Aage Koch-Jensen ..... (V)
Amtsrådsmedlem
Arne Dyekjær ..... (F)
Amtsrådsmedlem
Frede Hessel ..... (C)
Amtsrådsmedlem
Else Lund ..... (A)
Amtsrådsmedlem
Kaj Kristensen ..... (V)
Amtsrådsmedlem
Inger Støjberg ..... (V)
Amtsrådsmedlem
Lis Junker Pedersen ..... (A)
Amtsrådsmedlem
Gunnar Sørensen ..... (C)
Amtsrådsmedlem
Jørgen Vangsted ..... (F)
Amtsrådsmedlem
Johan Nielsen ..... (Z)
Amtsrådsmedlem
Jacob H. Kjær ..... (A)
Amtsrådsmedlem
Ruth Schjødt-Pedersen .... (Q)

Fællesforvaltning for økonomi, uddannelse og kultur

Amtsdirektør: Willy Mathiesen
Viceamtsdirektør:
K. Graversen.

Sundhedsforvaltning

Direktør:
Henning Bruun-Schmidt.

Socialforvaltning

Direktør:
Kristian Brøns Nielsen.

Socialcenter Nord

Skovgade 28, 7700 Thisted,
97 92 15 00.

Socialcenter Midt

Bjarkesvej 4, 7800 Skive,
97 52 91 22.

Socialcenter Syd

Ll. Sct. Mikkelsgade 20,
8800 Viborg, 86 61 21 00.

Forvaltning for miljø og teknik

Direktør:
Uffe Holm-Christensen.

Viborg Statsamt

St. Sct. Hans Gade 2-4,
8800 Viborg, 86 61 52 00.
Telefax 86 61 52 00

Eksp.: Mandag-onsdag
og fredag 10-15,
torsdag 10-17.

Statsamtmand:
K. J. Christensen.

INFO

Boligydelse

Pensionister kan efter særlige regler få boligydelse uanset, om de bor til leje eller selv ejer deres bolig.
Ansøgning om boligydelse skal sendes til kommunen, hvor du også kan få yderligere information.

Lån til betaling af ejendomsskatter

Hvis du er 65 år eller får social pension, delpension eller efterløn, kan du opnå lån til betaling af ejendomsskatter.
Ansøgning om lån skal sendes til kommunen, der også kan fortælle yderligere om reglerne.

Brandfogeder

1. brandkreds

Gårdejer Martin Christensen, Borgergade 39, Ulbjerg, 8832 Skals, 86 69 70 75.

2. brandkreds

Værkfører Børge A. Nørris, Sundvej 47, Nr. Rind, 8832 Skals, 86 69 61 91, arb. 86 69 42 00.

3. brandkreds

El.inst. Frank Andersen, Hobrovej 5 A, 9632 Møldrup, 86 69 14 87, arb. 86 69 20 22.

4. brandkreds

Mekaniker Jens Jakobsen, Hobrovej 18, Roum, 9632 Møldrup, 86 69 10 69.

5. brandkreds

Mekaniker Laurits P. Lauritzen, Viborgvej 26, Klejtrup, 9500 Hobro, 98 54 61 43.

6. brandkreds

Gårdejer Per Trangbæk, Gl. Aalborgvej 33, Bjerregrav, 9632 Møldrup, 86 69 15 85.

7. brandkreds

Gårdejer Jens Jensen, Risgårdvej 1, Låstrup, 8832 Skals, 86 69 61 22.

8. brandkreds

Gartner Svend Madsen, Neder Hedevej 13, 8832 Skals, 86 69 43 95.

Brandvæsen

Kommunen har overenskomst med Viborg kommunale brandvæsen, Falck i Aalestrup samt Falck i Hobro om slukningspligten i kommunen.
Kommunen er opdelt i 8 brandkredse, hvor Falck i Aalestrup har slukningspligten i de 3 nordlige kredse, omfattende Ulbjerg, V. Tostrup og Roum sogne, Falck i Hobro i Klejtrup sogn og Viborg brandvæsen i de 4 resterende kredse, omfattende Lynderup, Laastrup, Skals, V. Bjerregrav og Hersom sogne.
Ved alarmering af brandvæsenet pr. tlf. trykkes 112.
Beredskabschefens kontor: Møldrup Kommune, Teknisk afdeling, lokal 345.
Beredskabschef: Hans Peter Pedersen.

Budget og regnskab

Kommunens budget og regnskab kan gennemses ved henvendelse til bibliotekerne i Møldrup Kommune.

Byflag

Møldrup

1. Flagstangens højde og placering.
a. Stanghøjde 12 meter.
b. Placering ved indkørsel til P-plads ved Jernbanegade.
2. Flagudstyr.
a. Dannebrogsflag i størrelse, der passer til stang på 12 meter.
3. Ejerforhold.
a. Møldrup Borger og Håndværkerforening.
4. Flagtider.
a. Dannebrog benyttes: 1. Alle officielle flagdage, 2. Byfest i Møldrup, 3. Land og By udstilling, 4. 70-års fødselsdage og opefter hvert 5. år, 5. Ved dødsfald og begravelse, 6. Konfirmation, sølvbryllup og bryllup etc.
5. Der flages udelukkende for Møl drups borgere.

Skals

1. Flagstangens højde og placering.
a. Stanghøjde er på 22 meter.
b. Placering vest for Skals kirke.
2. Flagudstyr.
a. Der flages kun med Dannebrog.
3. Ejerforhold.
Borger- og Håndværkerforeningen i Skals.
4. Flagtider.
a. Bryllup, sølvbryllup og guldbryllup.
b. Runde fødselsdage fra 60 år.
5. Ønske om hejsning af flaget:
Henvendelse rettes til Evald Andersen, Skringstrupvej 3, 8832 Skals, 86 69 47 43.

Roum

1. Flagstangens højde og placering.
a. Stanghøjde 10 meter.
b. Flagstangen er placeret ved gadekæret i Roum by.
2. Flagudstyr.
a. Der flages med Dannebrog.
b. 20 stk. flagstænger a 3 meter kan lejes for 10 kr. stk./dag.
3. Ejerforhold.
Roum Beboerforening.
4. Flagtider.
Flag bliver automatisk hejst ved begravelser og konfirmation.
Flagallé udlånes gratis til beboere i Roum by.
5. Ønske om hejsning af flaget.
Henvendelse rettes til Ella Leth, Roumvej 4, Roum, 9632 Møldrup, 86 69 20 43.

Bygningsvæsen

Teknisk afdeling tager sig af alle sager vedrørende byggeri.
Næsten alt byggeri kræver en tilladelse, før byggearbejdet påbegyndes. Byggeri, der kræver tilladelse, skal færdigmeldes til kommunen.
Yderligere information fås i teknisk afdeling.

Børne- og ungdomstandpleje

Børne- og ungdomstandpleje for børn og unge i alderen 0-17 år.
Tandbehandlingen foregår ved privat praktiserende tandlæger og er vederlagsfri for forældrene.
Tandregulering efter aftale mellem tandlægen og socialudvalget.
Se tillige Tandklinikker på Mostrup's Gule Sider.

Børnebidrag.

Hvis du ikke modtager børnebidrag til tiden, kan normalbidraget som regel udbetales gennem kommunen.
Kommunen kan ligeledes udbetale bidrag, der er aftalt i forbindelse med udgifter til fødsel, dåb, konfirmation og sygdom.
Yderligere information fås i personforvaltningen.

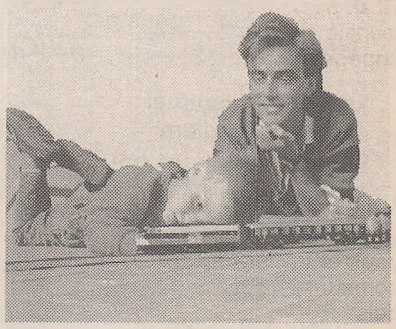

Børnefamilieydelse.

Staten udbetaler børnefamilieydelse til alle børn under 18 år. Ydelsen er ikke afhængig af forældrenes indkomst.
Told- og Skattestyrelsen udbetaler automatisk beløbet til moderen.

Børnetilskud.

Der kan søges om forskellige tilskud til børn under 18 år.
Yderligere information fås i personforvaltningen.

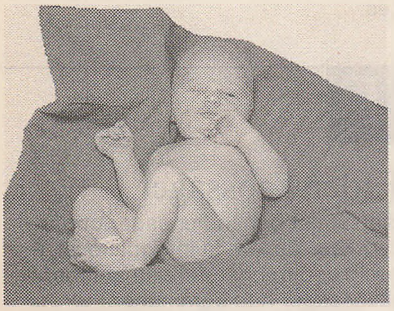

Børneundersøgelser.

Børn, der ikke går i skole, har ret til otte gratis undersøgelser hos en læge. De tre af undersøgelserne skal foregå, inden barnet er fyldt ét år.

C

Civilberedskab

Civilberedskabet råder rundt om i kommunen over 10 bygninger (skoler og forsamlingshuse), hvor der i givet fald kan oprettes nødhjælpsstationer. Til hver station er udtaget personale, så der kan ydes hjælp med f.eks. bespisning, indkvartering, nødhjælp, teknik og meget mere.
Til brug for varsling for f.eks. radioaktivt nedfald råder civilberedskabet over 8 varslingskørere med biler plus 8 hjælpere. Befolkningen vil i givet fald blive advaret af disse med sirener og højttalere.
Til alt personale inden for det kommunale civilberedskab er der også udpeget stedfortrædere, så samtlige poster vil kunne besættes.
Se tillige under Beredskabsvæsen på Mostrup's Gule Sider.

Containerordning

Containere for indsamling af flasker/-papir er opstillet forskellige steder i kommunen, hovedsageligt i forbindelse med købmænd, brugser og P-pladser. I containerne må der kun afleveres flasker, glas, aviser, ugeblade og lign.

D

Daghjem for pensionister

Plejehjemmet "Toftegården".
5 pladser, tildeling efter visitation.
Henvendelse til Ældreområdets Kontor, Irisvej 1, 86 69 12 00.



Daginstitutioner

Kommunen tilbyder pasning af børn med bopæl i kommunen. Tilbuddet er dagpleje, børnehave eller skolefritidsordning.
Ansøgningsskema skal udfyldes for, at barnet kan optages på ventelisten. Skema fås ved henvendelse til personforvaltningen, pladsanvisningen.

Opskrivningsreglerne er følgende

Dagpleje: Fødselsdagen (ved henvendelse indenfor 1 måned).
Børnehave: 1 års fødselsdag.
SFO: 4 års fødselsdag.
Se tillige Daginstitutioner på Mostrup's Gule Sider.

Dagpenge.

For at få dagpenge skal du opfylde et beskæftigelseskrav. Få nærmere oplysning herom hos kommunen.
Dagpenge i forbindelse med sygdom, ulykke, barsel og adoption ydes efter, hvor meget du tjener.

Barselsdagpenge

Gravide kvinder i arbejde har normalt ret til barselsorlov med dagpenge i 4 uger før fødslen. Efter fødslen har forældrene tilsammen ret til 24 uger, hvoraf de første 14 uger er moderens alene.
Dog har faderen ret til at holde orlov med dagpenge sammen med moderen og barnet i 2 uger i sammenhæng indenfor de første 14 uger efter fødslen.
De sidste 10 ugers orlov med dagpenge kan udnyttes af faderen eller moderen.
Selvstændige erhvervsdrivende og medarbejdende ægtefæller har samme ret til dagpenge i forbindelse med graviditet og barsel som lønmodtagere.
Kommunen kan give yderligere information om reglerne for dagpenge i forbindelse med barsel.

Dagpenge ved adoption

Adoptivforældre har ret til dagpenge i sammenlagt 24 uger efter modtagelsen af barnet, hvis adoptionsmyndighederne stiller krav om, at en af adoptivforældrene er hjemme hos barnet.
Hvis adoptionsmyndighederne tillader det, kan de 24 uger deles mellem forældrene.
Kommunen kan give yderligere information om reglerne for dagpenge i forbindelse med adoption.

Dagpenge ved sygdom

Sygedagpenge udbetales af arbejdsgiveren i de første 2 uger, hvis du er privatansat.
Derefter overtager kommunen udbetalingen af dagpenge.
Offentlige arbejdsgivere skal betale dagpenge i hele ansættelsesperioden, hvorefter kommunen udbetaler dagpenge.
Selvstændige erhvervsdrivende og medarbejdende ægtefæller får dagpenge fra kommunen efter 3 ugers sygdom.
Kommunen kan give yderligere oplysning om sygedagpenge.

Dagrenovation

Renovationen sorterer under teknisk afdeling, hvortil alle henvendelser bedes rettet.
Der skal ved hver ejendom indenfor de fastlagte renovationsområder i byerne være et godkendt affaldsstativ eller en affaldsspand, som kun må anvendes til affald fra husholdningen samt til lettere haveaffald. Regulativ for dagrenovation udleveres gratis fra kommunekontoret.
Afgiften for dagrenovation opkræves over ejendomsskattebilletten.
Se tillige under Losseplads på Mostrup's Gule Sider.

Dødsfald.

Dødsanmeldelse

Dødsfald skal anmeldes senest 2 hverdage efter dødsfaldet til præsten/kordegn i det sogn, hvor afdøde havde bopæl.

Begravelse

Henvendelse om begravelse skal rettes til præsten/kordegnen i afdødes bopælssogn, uanset om begravelsen skal foregå uden præst.
Præsten/kordegnen hjælper med at ordne alle papirer til skifteret, begravelseshjælp m.m.

INFO

Begravelseshjælp

Kommunen yder tilskud til begravelse.
Begravelseshjælpen er afhængig af, hvor stor afdødes formue er.
Yderligere information fås i folkeregisteret.

Døgnplejen

Døgnplejen har hjemsted på Ældreområdets kontor.
Døgnplejen omfatter hjemmesygepleje og hjemmehjælp.

Hjemmesygeplejen

Sygeplejen er opdelt i 3 områder: Klejtrup-Bjerregrav, Møldrup-Ulbjerg og Skals-Låstrup.

Efter lægehenvisning yder kommunen gratis hjemmesygepleje. Sygeplejerskerne er endvidere tilsynsførende med hjemmehjælpen.
Sygepleje til borgere i Møldrup Kommune rekvireres på Døgnplejens kontor, 86 69 15 24.
Se tillige Hjemmesygepleje på Mostrup's Gule Sider.

Hjemmehjælp

Hjemmehjælp er opdelt i 5 distrikter: Klejtrup, Møldrup, Ulbjerg, Skals og Låstrup.

Midlertidig hjemmehjælp kan ydes til alm. husarbejde i forbindelse med sygdom, fødsel og rekreation.
Betaling for midlertidig hjemmehjælp afhænger af husstandsindkomsten.
Varig hjemmehjælp kan man få, hvis man på grund af en vedvarende lidelse eller svækkelse ikke selv kan klare det huslige arbejde eller har behov for hjælp til personlig pleje.
Varig hjemmehjælp er gratis.
Al hjemmehjælp ydes fra de delvis selvstyrende grupper, og hjælpen ydes i forhold til brugerens aktuelle behov.
Se tillige Hjemmehjælp på Mostrup's Gule Sider.

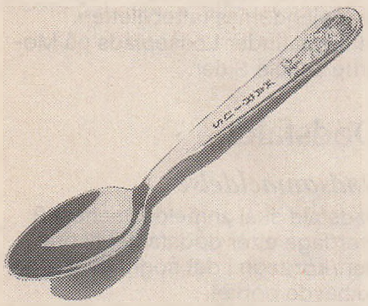

Dåb/Navngivelse.

Alle børn skal navngives senest seks måneder efter fødslen. Det kan ske ved enten dåb eller navngivelse.
Henvendelse rettes til præsten/kordegnen i bopælssognet.
Se tillige Kirkesogne under Folkekirken på Mostrup's Gule Sider.

E

Efterskoler.

Unge mellem 14 og 18 år kan få tilskud til ophold på en efterskole. Tilskuddet gives efter faste regler, som kommunen kan informere om.
Du kan få yderligere oplysning om efterskoler ved henvendelse til Efterskolernes Sekretariat, Vartov, Farvergade 27, opg. H, 2.sal, 1463 København K, 33 12 86 80.

Erhvervs- og turistkontoret

Iværksættelse af nye firmaer. Virksomhedsudvikling. Eksport. Salg og markedsføring. Produktudvikling. Virksomhedsorganisation. Personaleforhold. Financiering.
Se tillige under Erhvervsråd på Mostrup's Gule Sider.

Erhvervsinformation.

De fleste kommuner har enten deres eget erhvervskontor eller deltager i et regionalt erhvervssamarbejde med andre kommuner.
Erhvervskontorerne vejleder om regler og tilskudsordninger i forbindelse med etablering af virksomhed i kommunen.
En række amter har oprettet særlige EU-kontorer, der blandt andet kan hjælpe med ansøgninger om EU-tilskud.
Se tillige Erhvervsråd på Mostrup's Gule Sider.

Etableringsydelse.

Ledige dagpengemodtagere, som vil etablere og drive selvstændig virksomhed som hovedbeskæftigelse, kan få etableringsydelse i op til 2 1/2 år.
Etableringsydelse udgør 50 procent af højeste dagpengesats.
Du kan få yderligere information om reglerne for etableringsydelse hos Arbejdsformidlingen.

EU.

Europa-Kommissionens Kontor i Danmark

Østergade 61, Postboks 144, 1004 København K, 33 14 41 40.
Dokumentarafdelingen giver oplysninger om EU-forhold på 33 93 77 93 mandag-fredag 10-13.

Folketingets EU-Oplysning

Christiansborg, 1240 København K, 33 37 33 37 mandag-fredag 10-16.
Folketingets EU-Oplysning informerer om EU-spørgsmål, med særlig vægt på den danske beslutningsproces.

F

Faderskabssager.

Statsamtet behandler sager om faderskab. Du kan få information og hjælp ved gennemførelse af faderskabssager hos kommunen.



Fisketegn.

Alle lystfiskere skal have et fisketegn.
Fisketegn får du ved at udfylde et særligt girokort, der sammen med en folder om fisketegn fås på postkontorer og biblioteker.
Børn under 18 år og personer, der er fyldt 67 år skal ikke have fisketegn.
Fritidsfiskere med gyldigt fiskekort skal heller ikke have fisketegn.
Taksten er 100 kr. for et år, 75 kr. for en uge og 25 kr. for en dag. Indtægterne fra salg af fisketegn går til fiskepleje.

Flytning.

Flytning skal anmeldes til folkeregistret senest 5 dage efter flytningen.
Hvis du flytter mellem to kommuner, skal du anmelde flytningen til folkeregistret i den kommune, du flytter til.
Ved flytning til udlandet skal flytning anmeldes til folkeregistret i den kommune, du flytter fra.
Se tillige folkeregistret under kommunens administration.

Folketinget.

Christiansborg, 1240 København K, 33 37 55 00.

Forbrugervejledning.

Forbrugerstyrelsen

Forbrugerstyrelsen,
Amagerfælledvej 56,
2300 København S, 31 57 01 00.
Forbrugerrådgivningen:
Mandag-fredag 10-14 på
32 96 07 00.

Forbrugerstyrelsen behandler klager i sager, hvor private forbrugere føler sig dårligt behandlet.
Prisen for varen eller ydelsen skal være mindst 500 kr. og må ikke overstige 24.000 kr. Hvis klagen drejer sig om et motorkøretøj, må købesummen ikke være højere end 82.000 kr.

Konkurrencerådet

Konkurrencerådet, Nørregade 49,
1165 København K, 33 93 90 00.

Konkurrencerådet fører tilsyn med monopoler og konkurrencebegrænsning.

Forbrugerrådet

Forbrugerrådet, Fiolstræde 17,
Postboks 2188, 1017 København K,
33 13 63 11.

Forbrugerrådet er en selvstændig og tværpolitisk interesseorganisation, der varetager den generelle forbrugerbeskyttelse i Danmark.
Forbrugerrådet er uafhængig af myndigheder og erhvervsliv.

Forskudsregistrator for 1997

Kommunalbestyrelsen har bemyndiget skatteinspektør Kay Klitgaard, Skattekontoret til at udøve forskudsregistreringsfunktionen.

Fortidsminder

Virksund-Højene

Turen starter ved fjorden med udsigt til to af de flottest placerede gravhøje i Viborg amt. Det er høje fra ældre broncealder for knap 4000 år siden. De ligger meget markant ved indsejlingen fra Lovns Bredning til Hjarbæk Fjord. De har sandsynligvis tjent som landkending også i oldtiden. Blandt folk på egnen kaldes de "Marens Patter".

Hvolris

Et fornemt oldtidsområde. Her kan man i sommerhalvåret besøge en udstilling og se markerede omrids af forskellige huse fra en jernalderlandsby. Om sommeren kan man følge med i Viborg Stiftsmuseums udgravninger på stedet, ligesom der er mulighed for rundvisning.

Der har boet mennesker her allerede i stenalderen, man langt de fleste fund er fra jernalderen. Der er også gravhøje fra broncealderen og en bageovn fra middelalderen.
Området giver et godt indtryk af, hvordan man bosatte sig i oldtiden. Landsbyen lå godt placeret på en bakke over den brede og ufremkommelige Skals Å-dal. Samtidig havde man altid adgang til frisk vand fra en kilde ved bakkens fod. En kilde, som løber den dag i dag.

Tulsbjerge

På denne markante randmoræne ligger der 17 store gravhøje. Fra den 66 meter høje Bavnehøj er der en storslået udsigt. Der er opsat en informationstavle ved Harhøjvej og lavet en sti op til Bavnehøj. De fleste af højene er fra ældre broncealder, men der er også rester af en langdysse. På fladen syd for bakkekammen ligger den velbevarede jættestue Langmose-høj.

Hjortshøje/Skråhede

Disse to høje og de mange gamle hulvejsspor er resterne af en gammel sidegren til Hærvejen, den gamle kystvej over Hverrehus op mod Aggersborg ved Aggersund.

Ulbjerg Klint

Fra den 30 meter høje klint er der en storslået udsigt ud over Lovns Bredning. Klinttoppen krones af to store broncealderhøje, Store og Lille Klinthøj. Toppen er et fredet overdrev, der i maj farves lilla af blomstrende kobjælder i tusindvis. Fra en P-plads med informationstavle kan man gå langs stranden op til klinten.

Skinders Bro/Borup Hede

Stedet her ved den fredede å og hede er både særdeles smukt og fuldt af historie. Broen over åen og hulvejene i skrænterne hørte til Hærvejssystemet.
Broens forgænger er en af de ældste træbroer, man kender i Danmark. Under en udgravning fandt man pælerester, der er dateret til år 999, altså fra vikingetiden.
Borup Hede er et smukt hedeområde, der dækkede store dele af Himmerland indtil slutningen af 1800-tallet. Der er afmærket en lille natursti og opsat informationstavle.
De to største høje i området, Galgehøj og Tinghøj, er formodentlig anlagt i bondestenalderen. Deres navne fortæller om der bruges i middelalderen som udendørs ting- og rettergangssteder: I 1680 holdt knaberne i det gamle Rinds Herred ting her på Tinghøj. I 1774 blev tinget flyttet til tinghuset i Hobro. En mindesten markerer i dag de svundne tider.

Skinderup Vandmølle

er et eksempel på en middelalderlig vandmølles skæbne her på egnen. Ved Sinderup Møllebæk og Simested Å lå der i middelalderen tre møller, Skinderup Mølle, Melmølle og Herredsmølle. Men i 1500-tallet blev egnen hærget af sandflugt, og mange landbrug blev lagt øde. Hermed kom flere møller til at mangle korn og forsvandt. Ved Skinerup Vandmølle anvendes Møllebækkens vand i dag til produktion af dambrugsørreder. Også hele landsbyer blev lagt øde af sandflugten. Nord for Skinderup Vandmølle lå indtil omkring år 1600 kirkelandsbyen Mindrup. I dag er der kun få sten fra kirken tilbage på stedet. En del er muligvis brugt til renovering af Løvel Bro.

Seværdigt bygningsanlæg Lynderupgård, Østervej 1-3

er landets ældste og største herregård i bindingsværk og fredet i klasse A. Respekter venligt, at gården er privat ejendom, og at der ikke er offentlig adgang. Bygningerne kan betragtes fra vejen.
Lynderupgård ligger på et voldsted fra middelalderen og nævnes allerede i 1405. Den flotte trelængede bindingsværksbygning er fra 1556, med omgivende grave samt den gamle springbrønd i gården er fredet i 1918. Mens stenhuset vest for er endnu ældre. Gården blev brændt ned af Skipper Clement i 1534 under Grevens fejde op til reformationen i 1536. Det var studeavl i engene og fiskeri i fjorden, der var grundlaget for gårdens rigdom. Rinds Herred fik måske sit navn fra landsbyen Nr. Rind her i sognet.

Herredsvejen 56, Holmgård

Hovedbygningen (ca. 1750, ombygget 1840 og 1950) samt brolægningen og to lindetræer på østsiden af bygningen.
Ejendommen er fredet i 1988. Respekter venligst, at ejendommen er privat ejendom, og at der ikke er offentlig adgang.

Fredningsnævn.

Fredningsnævnet for Viborg Amts fredningskreds

Fmd.: Dommer K. S. Lund, Retten i Thisted, Skovgade 30, 7700 Thisted, 97 92 36 22.

Lokale medlemmer af nævnet

Erik Christiansen, Håndværkervej 16, Ulbjerg, 8832 Skals, 86 69 71 56.
Hans Poulsen, Løgstørvej 32, Ulbjerg, 8832 Skals, 86 69 74 31.

INFO

Fødselsanmeldelse.

Fødsel skal anmeldes til kordegn/-sognepræst i moderens bopælssogn senest to døgn efter fødslen.
Se tillige Kirkesogne under Folkekirken på Mostrup's Gule Sider.

G

Gade- og vejbelysning

Møldrup Kommune har aftale med Midtjysk Elforsyning om vedligeholdelse af kommunens gadebelysning. Aftalen omhandler følgende arbejder:

A) Gruppeudskiftning af lyskilder (pærer og lysstofrør)

Gruppeskift betyder, at eksempelvis alle lyskilder på en gade udskiftes på en og samme gang uanset om de er defekte eller ej. Det betyder også, at lyskilder i tilfælde af deffekt ikke udskiftes 3 til 5 måneder før næste gruppeskift. MEF kender den statistiske levetid/brændetid på en lyskilde.

B) Vedligeholdelse af fejlmeldinger med aftalte mellemrum

Udbedring udføres ifølge aftalen 14 dage efter anmeldelsen i perioden 1. oktober til 31. marts og i månederne april, august og september rettes fejlen 1 måned efter anmeldelsen.
I de lyse måneder, maj, juni og juli, udføres ikke vedligeholdelse på enkelte lamper.

Møldrup Kommune ser gerne, at borgerne stadig er behjælpelig med anmeldelse af fejl. Enten ved anmeldelse direkte til MEF eller til Møldrup kommunes tekniske afdeling.
Se tillige Elforsyning på Mostup's Gule Sider.

Genbrugsstation

I/S Revas har i samarbejde med Møldrup Kommune opført en genbrugsstation i Møldrup.
På gebrugsstationen kan afleveres alt affald fra private med undtagelse af køkkenaffald. Affaldet skal sorteres og afleveres i de anviste containere.
Genbrugsstationen er også afleveringssted for medicin samt rester af olie- og kemikalieaffald fra private.
Se tillige under Genbrugscentre på Mostrup's Gule Sider.



Graviditets-undersøgelse.

Alle gravide kan få 3 gratis undersøgelser hos den praktiserende læge i forbindelse med svangerskabet. Endvidere kan gravide blive undersøgt af en jordemoder. Undersøgelsen er gratis.

Grundsalg

Møldrup Kommune råder over et rigt og varieret udbud af byggegrunde. Kommunen tilbyder velbeliggende parcelhusgrunde i Møldrup, Skals, Klejtrup, Ulbjerg, Bjerregrav, Låstrup og Sundstrup.
Der tilbydes erhvervsgrunde i Møldrup, Skals, Klejtrup, V. Bjerregrav og Ulbjerg. Grundene kan udstykkes efter aftale mellem køber og kommunen.
Nærmere oplysninger om grundene gives ved henvendelse til teknisk afdeling.

H

Handicap.

Kommunen har pligt til at hjælpe mennesker med fysisk eller psykisk handicap. Hjælpen kan omfatte alle former for bistand.
Henvendelse om hjælp på grund af et fysisk eller psykisk handicap skal rettes til personforvaltningen.

Hegnssyn.

Nabostridigheder om hegn, plankeværk og byggeri i skellinjer afgøres af hegnssynet.
Du kan få yderligere oplysninger om hegnssyn ved henvendelse til kommunen.

Hegnssynsmænd

Fmd.: Søren Sørensen, Skårupvej 7, Klejtrup, 9500 Hobro, 98 54 62 71.
Bent Skovbo Andersen, Ørrisvej 2, Ørris, 9500 Hobro, 98 54 64 33.
Leif Søndergaard, Industrivej 7, Klejtrup, 9500 Hobro, 98 54 65 00.
Hegnssynet er valgt for perioden 01.01.1994-31.12.1997.

Hjemmehjælp

Se under Døgnplejen i dette afsnit.

Hjemmepleje af pårørende.

Du kan få offentlig støtte til at passe et familiemedlem, der er alvorligt sygt.
Yderligere information fås i personforvaltningen.

Hjemmesygepleje

Se under Døgnplejen i dette afsnit.

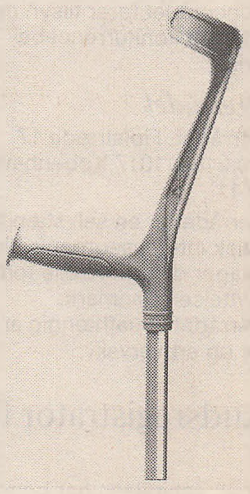

Hjælpemidler.

Kommunen kan hjælpe handicappede, ældre og andre med anskaffelse og betaling af forskellige hjælpemidler, der er nødvendige for, at man kan klare hverdagens praktiske gøremål.
Yderligere information fås i personforvaltningen.

Huslejenævn.

Huslejenævnet behandler klager over huslejens størrelse samt klager over lejlighedens stand.
Yderligere information fås i personforvaltningen.

Højskoleophold

Alle der er fyldt 17 1/2 år kan søge om statsstøtte til højskoleophold.
Tilskud fra staten til højskoleophold reguleres i forhold til din indtægt.
Du kan få yderligere oplysning om højskoleophold ved henvendelse til Højskolernes Sekretariat, Nytorv 7, 1450 København K, 33 13 98 22 eller hos kommunen.

Hørevejledning

Ved henvendelse til Omsorgsafdelingen kan man få vejledning i brug af høreapparater og hjælp til mindre reparationer.
Hørepædagog træffes hver torsdag 10-11 i Hørekonsultationen, Nygade 2, 9632 Møldrup (Toftgårdens hovedbygning).

I

Idrætsanlæg

Skals sportsplads
Skals.

Møldrup sportsplads
Møldrup.

Ulbjerg sportsplads
Ulbjerg, Skals.

Hersom-Bjerregrav sportsplads
Bjerregrav, Møldrup.

Klejtrup sportsplads
Klejtrup, Hobro.

Laastrup sportsplads
Laastrup, Skals.

Nr. Rind sportsplads
Nr. Rind, Skals.

J

Jagttegn.

Skov- og Naturstyrelsen udsteder jagttegn til jægere, der har bestået jagtprøven.
Skov- og Naturstyrelsen, Jagttegn, Haraldsgade 53, 3.,
2100 København Ø, 39 27 66 88,
telefax 39 27 60 99.
Telefontid: 9-12.

K

Kloakker

Henvendelse til teknisk afdeling, 86 69 12 00.

Kommunevåben

Motivet i Møldrup Kommunes kommunevåben består af et egern og 3 møllejern. I godkendelsen fra vare- og patentnævnet beskrives det således:
"I et sølv skjold ses et rødt egern og i det røde skjoldhoved ses tre sølv møllejern".
Et våben skal være et fællesmærke, let genkendeligt - med relation til den kommune, der er tale om.
Kommunalbestyrelsen valgte et rødt egern som hovedmotiv. Der er flere grunde hertil:
Den danske fauna er svagt repræsenteret rent heraldisk. Vi er derfor næsten helt alene om dette motiv.
Der er noget symbolsk i det flittige, beskedne dyr, man kan træffe overalt i kommunen.
Historisk har det røde egern tidligere været repræsenteret i den nuværende Møldrup Kommune, idet adelsslægten Vestenie, der omkring år 1500 ejede Holmgård og Hersomgård, førte 3 røde egern i sit våben.
Møllejernene skal illustrere landbrugslandet med de mange møller, hvis navne og beliggenhed stadig kendes, samt "spille" på navnet MØL-drup (kommune). Møllejern er de forstærkninger, der indlægges i kværnstenene for at undgå, at aksler og sten slides "runde" og således ikke kan trække. Foreløbig er kommunen også næsten alene om dette motivvalg.
Der er således tale om et let genkendeligt, karakteristisk våben - et smukt fællesmærke for Møldrup Kommune.
Rentegning er foretaget af: Professor ved Det Kgl. danske Kunstakademis Arkitektskole Claus Achton Friis.

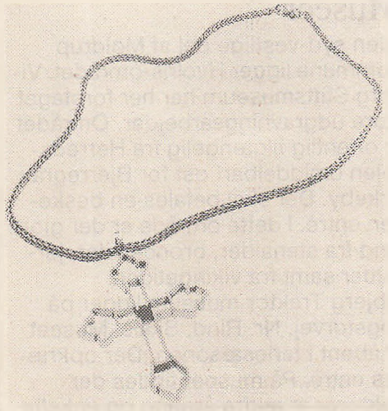

Konfirmation.

Tilmelding til konfirmation sker til præsten i bopælssognet.
Se tillige Kirkesogne under Folkekirken på Mostrup's Gule Sider.

Kontanthjælp.

Hvis du er i økonomiske vanskeligheder på grund af arbejdsløshed, aftjening af værnepligt, sygdom, skilsmisse, ægtefælles død m.m., kan kommunen yde kontanthjælp efter faste takster.
Kommunen har pligt til at rådgive om kontanthjælp efter bistandslovens regler.

Kønssygdomme.

Hvis du tror dig smittet med en kønssygdom som f.eks. chlamydia, herpes, gonoré, kondylomer (kønsvorter) eller syfilis, skal du undersøges og behandles. Det kan enten ske hos din egen læge eller på en klinik for kønssygdomme.
Du kan endvidere få anonym information om kønssygdomme og prævention ved at ringe til Sex-linjen for unge, 39 62 22 66 mandag, onsdag og fredag 16-18.
Se tillige afsnittet om AIDS/HIV.



Kørselshjælp.

Alle i sygesikringens gruppe 1 har under visse forudsætninger ret til fribefordring i forbindelse med lægehjælp.
Yderligere information fås i personforvaltningen.

Kørselsordning for handicappede

Det amtskommunale trafikselskab VAFT har nu indført en ordning med individuel kørsel for handicappede. Dette betyder, at svært handicappede personer kan blive kørt fra dør til dør, et bestemt antal gange om året. Det er dog kun handicappede der er helt ude af stand til at benytte offentlige transportmidler, der kan blive godkendt til ordningen. Det vil sige, at man skal være meget gangbesværet, eller benytte kørestol.
Det koster et fast beløb pr. år at være tilknyttet kørselsordningen. Derudover skal der betales et beløb hver gang ordningen benyttes.
Yderligere oplysninger om ordningen kan fås på Ældreområdets kontor.
Se tillige Område- og aktivitetscentre under Ældreinstitutioner på Mostrup's Gule Sider.
Endvidere kan der fås orienterende pjecer om ordningen på kommunens biblioteker, Ældrecentre, i kommunens information, hos hjemmeplejen og omsorgsafdelingen.

L

Lokalplaner.

Lokalplanen indeholder oplysninger om, hvad et område må bruges til. Lokalplanen er vedtaget af kommunalbestyrelsen/byrådet. Hvis kommunalbestyrelsen/byrådet vil ændre en lokalplan, skal den nye lokalplan sendes til høring hos områdets beboere.
Du kan se lokalplanen på kommunen og på kommunens biblioteker.

Losseplads

Alt affald fra Møldrup Kommune skal afleveres på lossepladsen i Viborg. Se tillige under Lossepladser på Mostrup's Gule Sider.

Lystanlæg

I den syd-vestlige del af haven til plejehjemmet "Toftegården" i Møldrup er lystanlægget offentlig tilgængeligt.

Astrupparken, Rolighedsvej, Møldrup.
Et meget kønt offentlig tilgængelig parkområde, der er indviet den 23.05.93. Der er sø, flagstang og megen beplantning samt en granitskulptur "Fuglens Vinge" udført af billedhuggeren Freddy Gislesen. Parken er etableret af "Projekt 1993" ved frivillig arbejdskraft.

Parkanlæg ved kommunekontoret, Nørregade 15 er den 07.06.93 udsmykket med "Møllens Vinge" udført af billedhugger Erik Heide. Ide fra kunstudvalget i Møldrup Kommune.

I parkanlæg ved parkeringspladsen, Jernbanegade er der den 27.05.95 opstillet en skulptur: "Angsten for det ukendte" udført af billedhugger Henning Christensen, Snæbum (Afsløret i forbindelse med Handelsstandens forårsmarked).

Lægdsvæsen

Unge mænd bliver automatisk optaget i lægdsrullen i det år, de fylder 17 år, og meddelelse herom tilsendes den værnepligtige.
Møldrup Kommune er i Værnepligtsstyrelsen henregnet til Nordjyllands udskrivningskreds, Aalborghus Slot, Slotspladsen 1, Postboks 710, 9100 Aalborg, 98 13 45 11.

M

Medicintilskud.

Pensionister kan efter særlige regler få et medicinkort og tilskud til medicin.
Yderligere information fås i personforvaltningen.



Miljøbeskyttelse

Information om konkrete miljøproblemer kan fås hos kommunens tekniske afdeling og amtets tekniske forvaltning.

Ministerier.

Se venligst næste side.

Museer

I den syd-vestlige del af Møldrup Kommune ligger Hvolris-området. Viborg Stiftsmuseum har her foretaget store udgravningsarbejder. Området er offentlig tilgængelig fra Herredsvejen umiddelbart øst for Bjerregrav kirkeby. Der skal betales en beskeden entré. I dette område er der gjort fund fra stenalder, broncealder, jernalder samt fra vikingetiden.
Ulbjerg Traktor museum ligger på Løgstørvej, Nr. Rind, Skals. Museet er åbent i feriesæsonen. Der opkræves entré. På museet findes der traktorer af ældre årgang og enkelte landbrugsmaskiner.
Se tillige Museer på Mostrup's Gule Sider.

Mødrehjælpen.

Aabenraa

Nørreport 10, 1., 6200 Aabenraa, 74 63 05 05.

Århus

Mejlgade 8, 8000 Århus C, 86 19 50 99.

N

Navneændring.

Du kan ændre fornavn og efternavn ved at henvende dig til præsten eller kordegnen i det sogn, hvor du er døbt/navngivet.
Hvis du er født i Sønderjylland kan du ændre navn ved henvendelse til personregisterføreren i den kommune, hvor fødslen er registreret.
Hvis du vil ændre et vielsesnavn, skal du henvende dig til vielsesmyndighederne i den kommune/kirke, hvor du blev gift.

O

Olie- og kemikalieaffald

Møldrup Kommune er med i en fælleskommunal ordning vedr. olie- og kemikalieaffald.

Private

kan aflevere mindre partier affald gratis på genbrugsstationen, se under Lossepladser på Mostrup's Gule Sider.
Herefter sørger kommunen for bortskaffelsen.

Virksomheder

skal bortskaffe deres olie- og kemikalieaffald via den Fælleskommunale modtagestation, Middagshøjvej 54 i Viborg.
Virksomheden kan selv aflevere affaldet på modtagestationen, som holdes åben mandag-fredag 7.30-15.30 eller stationen afhenter affaldet gratis på virksomheden. Hvis dette ønskes, skal pågældende blot meddele dette til modtagestationen på 86 62 22 00, lokal 4545.
Yderligere oplysninger vedr. bortskaffelse af olie- og kemikalieaffald kan fås ved henvendelse til Møldrup kommune, Teknisk afdeling, 86 69 12 00 eller direkte til modtagestationen, 86 62 22 00, lokal 4545.

Beskyt naturen.

Du kan aflevere
- brugte batterier hos forhandleren
- malingrester, fortynder, terpentin m.m. hos trælast- og farvehandleren
- medicinrester, kanyler og ødelagte kviksølvtermometre på apoteket
- kemikalierester på kommunens genbrugsstation eller materialgård.

Yderligere information om olie- og kemikalieaffald fås i teknisk afdeling.

Ministerier

Arbejdsministeriet
Laksegade 19, 1063 København K,
33 92 59 00,
telefax 33 12 13 78.
Eksp.: Mandag - torsdag 8.30-16,
fredag 8.30-15.30.

Boligministeriet
Slotsholmsgade 12,
1216 København K, 33 92 61 00,
telefax 33 92 61 04.
Eksp.: Mandag-fredag 9-16.

Erhvervsministeriet
Slotsholmsgade 10-12,
1216 København K, 33 92 33 50,
telefax 33 12 37 78.
Eksp.: Mandag-torsdag 8.30-16,
fredag 8.30-15.30.

Finansministeriet
Christiansborg Slotsplads 1,
1218 København K, 33 92 33 33,
telefax 33 32 80 30
Eksp.: Mandag-torsdag 9-16.30,
fredag 9-16.

Forskningsministriet
Bredgade 43,
1260 København K, 33 92 97 00,
telefax 33 32 35 01.
Eksp.: Mandag-fredag 8.30-16.

Forsvarsministeriet
Holmens Kanal 42,
1060 København K, 33 92 33 20,
telefax 33 32 06 55.
Eksp.: Mandag-fredag 8.30-16.

Indenrigsministeriet
Christiansborg Slotsplads 1,
1218 København K, 33 92 33 80,
telefax 33 11 12 39.
Eksp.: Mandag-fredag 8.30-16.

Justitsministeriet
Slotsholmsgade 10,
1216 København K, 33 92 33 40,
telefax 33 93 35 10.
Eksp.: Mandag-fredag 9-16.

Kirkeministeriet
Frederiksholms Kanal 21,
1220 København K, 33 92 33 90,
telefax 33 92 39 13.
Eksp.: Mandag-fredag 9-16.

Kulturministeriet
Nybrogade 2, 1203 København K,
33 92 33 70,
telefax 33 91 33 88.
Eksp.: Mandag-torsdag 9-16.30,
fredag 9-16

Landbrugs- og Fiskeriministeriet
Slotsholmsgade 10,
1216 København K, 33 92 33 01,
telefax 33 14 50 42.
Eksp.: Mandag-torsdag 8.30-16,
fredag 8.30-15.

Miljø- og Energiministeriet
Højbro Plads 4, 1200 København K,
33 92 76 00,
telefax 33 32 22 27.
Eksp.: Mandag-fredag 8.30 - 16.

Skatteministeriet
Slotsholmsgade 12,
1216 København K, 33 92 33 92,
telefax 33 14 91 05.
Eksp.: Mandag-fredag 9 -16.30.

Socialministeriet
Holmens Kanal 22,
1060 København K, 33 92 93 00,
telefax 33 93 25 18.
Eksp.: Mandag-torsdag 8.30 -16,
fredag 8.30-15.30.

Statsministeriet
Christiansborg, Prins Jørgens Gård 11,
1218 København K, 33 92 33 00,
telefax 33 11 16 65.
Eksp.: Mandag-torsdag 8.30-17,
fredag 8.30-16.

Sundhedsministeriet
Herluf Trolles Gade 11,
1052 København K, 33 92 33 60,
telefax 33 93 15 63.
Eksp.: Mandag-fredag 8.30-16.

Trafikministeriet
Frederiksholms Kanal 27,
1220 København K, 33 92 33 55,
telefax 33 12 38 93.
Eksp.: Mandag-torsdag 9-16,
fredag 8.30-15.30.

Udenrigsministeriet
Asiatisk Plads 2, 1448 København K,
33 92 00 00,
telefax 31 54 05 33.
Eksp.: Mandag-onsdag 8.30 -16.30,
torsdag-fredag 8.30 -17.30.

Undervisningsministeriet
Frederiksholms Kanal 21 - 25,
1220 København K, 33 92 50 00,
telefax 33 92 55 47
Eksp.: Mandag-fredag 9 - 16

Økonomiministreriet
Ved Stranden 8,
1061 København K, 33 92 33 22,
telefax 33 93 60 20.
Eksp.: Mandag-fredag 9-16 30.

Omsorgsarbejde
Omsorgsarbejde for hjemmeboende pensionister (Toftegårdens hovedbygning) Nygade 2, 9632 Møldrup, 86 69 21 41. Telefontid mandag-fredag 8-9
Ledende beskæftigelsesvejleder: Edit Svalgaard Nielsen.
Beskæftigelsesvejleder: Annie Egelund Nielsen.

Omsorgstandpleje
Pensionister, der ikke eller kun vanskeligt kan komme til tandlæge eller tandtekniker, kan efter vurdering blive tilknyttet kommunens omsorgstandpleje.
Henvendelse rettes til Ældreområdets kontor.
Se tillige Område- og aktivitetscentre under Ældreinstitutioner på Mostrup's Gule Sider.

Orlovsordninger.
Alle lønmodtagere har mulighed for at få orlov med støtte fra det offentlige.
Oplysninger om de forskellige orlovsordninger og støttemuligheder kan fås ved henvendelse til Arbejdsmarkedsstyrelsen.
Arbejdsmarkedsstyrelsen,
Blegdamsvej 56, 2100 København Ø,
35 28 81 00.

P

Pantefoged
Henvendelse til pantefogeden kan rettes til kommunekontoret,
86 69 12 00.

Pas.
Du kan få et pas ved personlig henvendelse på politistationen. Du skal medbringe pasfoto, personnummer, dåbs/navneattest og eventuel vielsesattest.
Hvis børn skal indskrives i passet, skal du samtidig medbringe en samtykkeerklæring fra den/de, der har forældremyndigheden.
Prisen for et pas er 400 kr., når du er mellem 18 og 67 år. For unge under 18 år og folk over 67 år er prisen 150 kr.
Børn over 15 år skal have deres eget pas.
Se tillige Politi på Mostrup's Gule Sider.

INFO

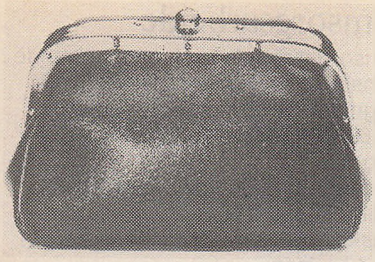

Pension.

ATP

Alle lønmodtagere betaler ATP. Arbejdsmarkedets TillægsPension trækkes fra lønnen inden udbetaling. ATP udbetales til alle arbejdstagere, der er medlem af ordningen og fyldt 67 år.
Yderligere oplysninger om ATP kan fås hos ATP, Kongens Vænge 8, 3400 Hillerød, 48 20 48 20.

Delpension

Du kan få delpension, hvis du er mellem 60 og 67 år og har nedsat arbejdstid.
Delpensionen fastsættes i forhold til arbejdstidsnedsættelsen med et fast beløb pr. time.
Reglerne for delpension er forskellige for lønmodtagere, selvstændige og medarbejdende ægtefæller.

Folkepension

Alle der er fyldt 67 år kan søge om folkepension. Hvis du har indtægter fra et arbejde, bliver folkepensionens grundbeløb nedsat.
Kommunen kan endvidere yde forskellige former for tillæg i form af pensionstillæg og personlige tillæg.

Førtidspension

Hvis du er mellem 18 og 67 år, og din erhvervsevne er varigt nedsat til halvdelen, kan du søge om førtidspension.
Alle mellem 50 og 67 år kan søge om førtidspension, når der foreligger særlige sociale eller kombinerede sociale og helbredsmæssige grunde.

Efterløn

Alle, der har været medlem af en arbejdsløshedskasse i mindst 20 ud af de seneste 25 år, har ret til efterløn, når de fylder 60.
Arbejdsformidlingen og arbejdsløshedskassen kan hjælpe med yderligere information om efterløn.

Personnummer.

Alle indbyggere i Danmark har et personnummer, cpr-nr.

Prævention.

De praktiserende læger yder gratis vejledning om prævention og svangerskabsforebyggelse til alle i Sygesikringens gruppe 1.
Medlemmer af Sygesikringens gruppe 2 kan få delvis refusion af lægens regning.
Amtets seksualvejledningsklinikker yder gratis vejledning til alle. Det er ikke nødvendigt med lægehenvisning.

R

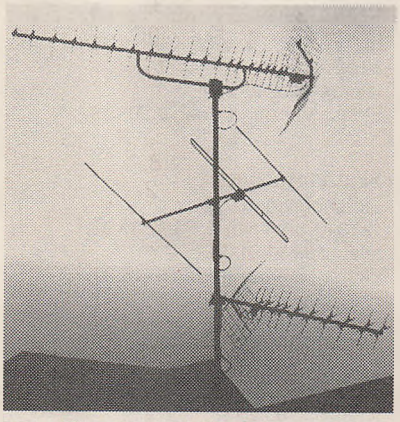

Radio- og TV-forstyrrelser m.m.

Problemer med elektrisk støj i radio, biltelefoner, edb-anlæg eller på TV kan skyldes elektromagnetisk udstråling fra elektriske apparater som el-boremaskiner, antenneforstærkere og radiosendere i nærheden.
Hvis du har problemer med elektrisk betinget støj, skal du henvende dig til Telestyrelsens støjtjeneste.

Telestyrelsen

Støjtjenesten, 35 43 32 20, mandag-fredag 8-22.

Radio- og TV-licens.

Radio- og TV-licens skal indbetales til Danmarks Radios Licenskontor, Valdemarsgade 8,
1665 København V.
Du kan hente tilmeldingsblanket på posthuset og i radio- og TV-forretninger.

Regionale ruter

Følgende ruter findes i kommunen:
52 Viborg-Aalestrup-Aalborg
65 Viborg-Klejtrup-Hobro
66 Viborg-Aalestrup-Aars
67 Viborg-Gedsted-Farsø
69 Skals-Møldrup-Hobro
Lokalrute:
601 Skals-Nr. Rind-Ulbjerg
Køreplaner kan købes eller fås i busserne.
Teletaxi:
Virksund-Ulbjerg-Møldrup
Ring på tlf. 86 69 70 25

Registerindsigt.

Hvis du vil se, hvilke oplysninger kommunen har om dig i edb-registrene, skal du bede kommunen om registerindsigt.

Registreret partnerskab.

Indgåelse af registreret partnerskab sker på rådhuset, hvor du også kan hente blanketten til registreret partnerskab.

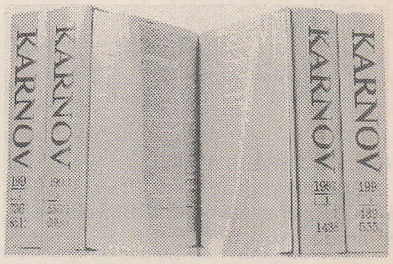

Retshjælp.

Advokaternes retshjælp omfatter én konsultation, hvor du kan få rådgivning om dagligdagens juridiske problemer. Retshjælpen koster for tiden 610 kr. inkl. moms.
Det er muligt af få offentlig støtte til advokathjælp, så du kun skal betale en fjerdedel, hvilket for tiden svarer til 152,50 kr. inkl. moms. Det offentliges støtte til advokathjælp bliver givet efter særlige regler, som du kan få ved henvendelse til et dommerkontor.
På dommerkontoret kan du også få oplyst, hvilke advokater der yder retshjælp.

Andre hjælpemuligheder

Rundt om i landet findes der advokatvagter, hvor det er muligt at få mundtlig rådgivning, der er gratis.
Det Danske Advokatsamfunds sekretariat kan oplyse, hvor den nærmeste advokatvagt findes.
Det Danske Advokatsamfund, Kronprinsessegade 28,
1306 København K, 33 96 97 98.

Revalidering.

Revalidering er et tilbud til borgere, der på grund af invaliditet, alder, sygdom eller sociale årsager har svært ved at klare et arbejde.
Revalideringshjælpen kan være omskoling eller støtte til uddannelse.
Yderligere information fås i personforvaltningen.

Rådgivning i sociale spørgsmål.

Kommunen har pligt til at tilbyde rådgivning og vejledning til alle også til børn og unge.

Rådgivning og vejledning er frivillig, og kommunen skal i alle tilfælde yde den gratis.
Henvendelse i personforvaltningen.

S

SESAM

Erhvervsudviklingsprogrammet

SESAM-Erhvervsudviklingsprogrammet omfatter en række projekter, hvis formål er at:
* styrke virksomhedernes omstillings-, udviklings- og konkurrenceevne,
* øge beskæftigelsen i SESAM-regionen samt
* skabe større sammenhæng og effektivitet i den regionale erhvervsfremme.

SESAM-Erhvervsudviklingsprogrammet, der er et fælleskommunalt selskab, har sekretariat på Erhvervs- og turistkontoret i Møldrup.
Se tillige Erhvervsudvikling på Mostrup's Gule Sider.

Skadedyr.

Bier og hvepse

Hvis du er generet af bier eller hvepse, kan du få råd og vejledning ved at ringe til Statens Skadedyrslaboratorium, 45 87 80 55.
Hvis problemet er bisværme så ring til Danmarks Biavlerforening, 46 32 22 77.
Er problemet hvepse, så kontakt Falck.

Rottebekæmpelse

Hvis du ser rotter anmeldes det til kommunen.

Mosegrise og muldvarpe

Der vil kun blive udlagt gift for muldvarpe, hvis kommunalbestyrelsen beslutter det.
Der udleveres ikke gift til muldvarpebekæmpelse.

Skilsmisse.

Statsamtet kan give dig vejledning om skilsmisse og separation.

Skolebuskørsel

Skoleelever befordres til og fra skole, når afstanden til skolen i 0.-5. klasse overstiger 2,5 km og i 6.-10. klasse overstiger 6,0 km.
Befordringen varetages principielt af VAFT, men i nødvendigt omfang etableres supplerende ruter.
I en periode på ca. 15 uger, begyndende ca. 15.11., i skoleåret etableres på eksisterende ruter vinterkørsel for alle elever med mere end 2,5 km. fra hjem til skole.

Skoleforhold

Møldrup kommunale skolevæsen består af 5 skoler, Brattingsborgskolen i Klejtrup, Bjerregrav, Møldrup, Skals og Ulbjerg skoler.
Skolerne virker i tidssvarende bygninger og er vel udstyrede med undervisningsmidler og andre faciliteter. Brattingsborgskolen, Møldrup og Skals skoler er tilknyttet idrætshal.
Eleverne modtager svømmeundervisning i 4. og 5. klasse og tilbydes svømmeundervisning i 8.-10. klasse i Skals Idræts- og Svømmehal.

Skoleferieplan for skoleåret 1996/1997.

Juleferie	21. dec.-2. jan. 1997
Vinterferie	8.-16. februar
Påskeferie	22.-31. marts
Store Bededag	25. april
Kristi Himmelfartsdag ...	8.-11. maj
Pinseferie	17.-19. maj
Grundlovsdag	5. juni
Sommerferie	21. juni-

De nævnte dage inklusive.

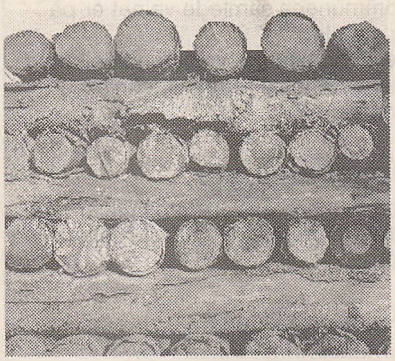

Skovvæsen.

Sankekort

Hvis du vil samle nedfaldne grene til brænde i skovene, skal du have et sankekort.
Du kan få et sankekort ved at henvende dig til statsskovdistriktet, hvis du vil sanke i en statsejet skov eller plantage.
Hvis du vil sanke brænde i en privat skov, skal du henvende dig til skovens ejer.
Se tillige Skovvæsen på Mostrup's Gule Sider.

Snerydning

på offentlige veje foretages af kommunen. Forespørgsler og henvendelser rettes til teknisk afdeling, 86 69 12 00.

Sommertid.

I 1996 ophører sommertiden søndag den 27. oktober kl. 03, hvor uret stilles 1 time tilbage.
I 1997 starter sommertiden søndag den 30 marts kl. 02, hvor uret stilles 1 time frem, og ophører igen søndag den 26. oktober kl. 03, hvor uret stilles 1 time tilbage.

Statens Information.

Nørre Farimagsgade 65, Postboks 1103, 1009 København K, 33 37 92 00.

Statens Oplysning

Telefonoplysningen henviser til offentlige myndigheder på 33 12 90 12 mandag-fredag 10-16.

Sterilisation.

Alle over 25 år, som ikke er umyndiggjort, kan blive steriliseret uden særlig tilladelse.
Henvend dig til den praktiserende læge eller amtskommunens socialcenter.

Sundhedspleje.

Alle familier med børn kan få besøg af en sundhedsplejerske. Kommunen fastsætter reglerne for, hvor mange gange sundhedsplejersken skal komme på besøg.
Yderligere information fås i personforvaltningen.

Sygehusvalg.

Der er frit sygehusvalg i Danmark. Det frie sygehusvalg omfatter behandling for alle almindeligt forekommende sygdomme på alle offentlige sygehuse og fødeklinikker, samt en række private behandlingssteder, der har aftale med amterne.
Hospitalsbehandling kræver henvisning fra den praktiserende læge, som også kan vejlede om reglerne for valg af sygehus.

Sygesikringsbevis

Alle indbyggere i Danmark skal have et gult sygesikringsbevis, som indeholder korrekt navn og adresse. Det gule sygesikringsbevis skal altid medbringes på rejser til udlandet, idet man ved rejser/ferieophold i Europa op til 1 måned er omfattet af det offentliges rejsesygeforsikring.
Speciel folder herom kan fåes på kommunens folkeregister.
Såfremt sygesikringsbeviset bliver beskadiget, stjålet eller lignende, skal man bestille et nyt på kommunens folkeregister.
Udstedelse af et nyt sygesikringsbevis er pålagt et gebyr som p.t. udgør 110,- kr.

Søer

Af seværdige søområder skal nævnes: Klejtrup og Hærup Sø.
Rind sø: Privatejet sø i Nr. Rind.
Bakkesøen: Privatejet sø i Ulbjerg.

INFO

T

Teknologisk service.

Teknologisk service er et tilbud om gratis vejledning til håndværk og industri. Vejledningen omfatter teknologivalg, udvikling af teknologi, økonomi, ledelsesrådgivning, salg m.m.

Teknologisk Informationscenter Viborg Amt.
Agerlandsvej 10, 8800 Viborg,
86 62 66 66.
Thisted afd., Kronborgvej 119,
7700 Thisted, 97 92 61 22.

U

Udlån af lokaler

Udlån af kommunens lokaler på folkeskolerne
Henvendelse herom skal rettes til den pågældende skole.

Underholdsbidrag.

Ved skilsmisse kan en ægtefælle blive pålagt at betale underholdsbidrag til den anden part.
Hvis underholdsbidrag ikke bliver betalt, kan bidraget inddrives gennem udpantning eller løntilbageholdelse.
Spørgsmål om underholdsbidrag rettes til statsamtet.

V

Valgkreds

Kommunen hører til Viborg amts 4. opstillingskreds.

Vandforsyningsplan

Vandforsyningsplan er godkendt af Viborg amt i 1995 og stadfæstet i Miljøstyrelsen.

Vandløbssager

Henvendelse herom rettes til teknisk afdeling, 86 69 12 00.

Varmeforsyningsplan

I den kommunale varmeforsyningsplan foreligger der bindende retningslinier for den fremtidige varmestruktur i byerne Møldrup, Klejtrup, Vester Bjerregrav, Vester Tostrup, Roum, Skringstrup, Ulbjerg, Skals, Låstrup og Nr. Rind.

Det skal bemærkes, at retningslinierne kun omfatter den energi, der vedrører opvarmning.
I varmeplanen er de områder, som fremtidig skal forsynes med fjernvarme og naturgas markeret på kortbilag. Som hovedregel gælder det, at alle etablerede boligområder vil blive forsynet med naturgas.
I områder forsynet med fjernvarme og naturgas må der ikke etableres elvarme eller lignende ikke-vandbaseret opvarmningssystem.
Der er efter planen naturgasforsyning i Vester Tostrup, Roum , Skringstrup, Låstrup, Nr. Rind og Vester Bjerregrav.

Vejafstande

til nærmeste større byer fra Møldrup:
Til Viborg 19 km
Til Hobro 19 km
Til Skive 32 km

Vejvæsen

Kommunens samlede vejnet er på ca. 243 km.
Henvendelse om vedligeholdelse og istandsættelse rettes til teknisk afdeling, 86 69 12 00.

Venskabsbyer.

Kommunen har venskabsaftaler med Strand kommune, 4100 Jørpeland i Norge.

Verdenskortet

Verdenskortet i Klejtrup Sø.
Gengivelse af verdenskortet, dels gravet ud af søbredden, dels bygget ud i søen, anlagt af dansk-amerikaneren Søren Poulsen 1894-1969.
Privatejet. Entré opkræves.

Vielse

Kirkevielse kan ske i folkekirken eller i andre trossamfund, hvor præsten er bemyndiget til at foretage vielse.
Borgerlig vielse foregår på Rådhuset.
Uanset om man skal vies i kirke eller på rådhuset, skal begge parter først udfylde et oplysningsskema, som man kan få på folkeregisteret i bopælskommunen.

Vurderingskredse

Vurderingsmyndighederne ansætter fast ejendomsværdi med henblik på ejendomsbeskatninger.

Vurderingskreds Møldrup-Aalestrup
Vurderingsformand Ove Olsen, Hasselvej 3, 9620 Aalestrup, 98 64 20 08.

Klager over vurdering sendes til:
Skyldrådet for Viborg amts søndre skyldkreds,
Ringvejens kontorhus, Postboks 149, Vestervangsvej 4, 8800 Viborg, 86 62 22 11.

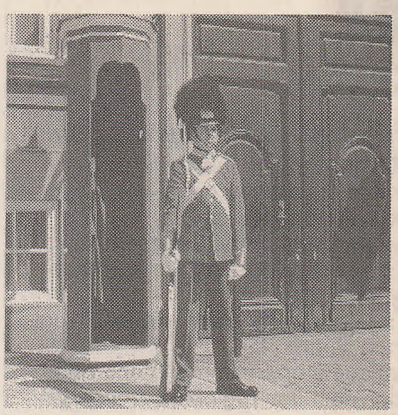

Værnepligt.

Alle danske mænd er underkastet værnepligt. Som hovedregel skal man møde på session det år, da man fylder 18.
Nærmere oplysning om session og værnepligt fås ved henvendelse til Sessionsmyndighederne på et af følgende telefonnumre:
Birkerød: 45 82 05 82
Rønne: 56 95 27 01
Aabenraa: 74 31 31 42
Århus: 89 40 12 00
Aalborg: 98 13 45 11
Odense: 66 11 90 00

Æ

Ældre- og handicapråd

Fmd. Gunni Hansen - valgt i Klejtrup området, næstfmd. Gudrun Mørup - udpeget af De Samvirkende invalideorganisationer (DSI), Erik Jensen - valgt i Skals-Låstrup området, Hanne Jensen - valgt i Hersom-Bjerregrav området, Esther Malling - valgt i Ulbjerg-Lynderup området, Agner Andersen - valgt i Møldrup området, Dora Ritter - udpeget af LO's faglige pensionister og efterlønsmodtagere, sekr. (uden stemmeret) Gunnar Anderson, lokal 447 - repræsenterer personforvaltningen Møldrup Kommune.

Ældre- og handicaprådets sekretariat har til huse i Ældreområdets kontor, Irisvej 1, 9632 Møldrup,
86 69 12 00.
Sekretær: Gunnar Andersen,
lokal 447.
Se tillige Område- og aktivitetscentre under Ældreinstitutioner og under Ældreråd på Mostrup's Gule Sider.

Særtjenester

Servicetelefonnumre

Alarm
Ambulance - Brand - Politi 112

Fejlmelding
Almindelig telefon 147

Folketingsdebat 158

Fonotjenesten
Indtelefonering 122

Klokken 155

Mødetelefonen 160

Nummeroplysning
Danmark 118
Udlandet samt Færøerne og Grønland 113
Telex 164

Radiosamtaler til skibe
Blåvand Radio 132
Lyngby Radio, VHF og MF 133
Lyngby Radio, HF 134
Udenlandske, færøske og grønlandske kystradiostationer samt INMARSAT 115

Radiotelegrammer ... 126

Samtalebestilling
Danmark 110
Udlandet samt Færøerne og Grønland 115

Skrivetelefon-tjenesten 123

Sportsnyt 152

Tales der på nummeret? 110

Telefonavisen 151

Telefonmøde
Danmark 119
Udland 115

Telefon-selskaberne 80 80 80 80

Telefonvagt 144

Telegrafen
Indtelefonering af telegrammer 122
Oplysningen 168

TeleService udland ... 141

Temalinien 157

Træfpunkt 159

Vejledning i brug af telefonen 140

Vejrmelding
Lokalt 153
Hele landet 154
Vejret i de kommende dage ... 156

Vækning
Fyns Telefon 144
Jydsk Telefon, KTAS, Tele Sønderjylland 80 20 00 49

Transport- og trafiknumre

Trafikoplysning

Tog
Storkøbenhavn/Sjælland/Lolland Falster 33 14 17 01
Fyn 65 40 40 40
Jylland 86 18 17 78
Sønderjylland 74 42 28 10

Fly
Billund 75 33 28 44
Esbjerg 75 16 07 77
Karup 97 10 12 18
Odense 65 95 53 55
Rønne 56 95 11 11
Sønderborg 74 42 22 23
Thisted 97 96 51 66
Vojens 74 54 22 11
Aalborg 98 17 33 11
Aarhus 86 36 36 11
Færøerne 00 298 32 755
København 31 54 17 01

Pladsbestilling

Tog
DSB, Kbhvn. (indland) 33 14 88 00
DSB, Kbhvn. (udland) 33 14 30 88
DSB, Høje Taastrup . 42 99 85 11
DSB, Odense 65 40 40 40
DSB, Aalborg 98 16 16 66
DSB, Århus 86 18 17 78

Fly
Billund 75 33 22 44
Esbjerg 75 16 07 77
Karup 97 10 11 11
Odense 65 95 53 55
Rønne 56 95 11 11
Sønderborg 74 42 69 69
Thisted 97 96 51 66
Vojens 74 54 22 11
Aalborg 70 10 30 00
Aarhus 70 10 30 00
Færøerne 70 10 30 00
København indenrigs, SAS 70 10 30 00
København, Maersk . 32 31 45 45

Biludlejning

Avis
Københavns Lufthavn, indenrigs 32 51 20 99
Københavns Lufthavn, udenrigs 32 51 22 99
Odense Lufthavn 65 95 55 00
Aalborg Lufthavn 98 17 72 77
Aarhus Lufthavn 86 36 36 99

Hertz
Københavns Lufthavn, indenrigs 32 50 30 40
Københavns Lufthavn, udenrigs 32 50 93 00
Odense Lufthavn 65 95 57 57
Aalborg Lufthavn 98 17 15 99
Aarhus Lufthavn 86 36 36 44

Europcar
Københavns Lufthavn, indenrigs 32 50 66 66
Københavns Lufthavn, udenrigs 32 50 30 90
Odense Lufthavn 66 14 15 44
Aalborg Lufthavn 86 13 21 33
Aarhus lufthavn 86 36 37 44

INFO

Telefonselvvalg til udlandet

Fra fuldautomatiske telefoner drejer man selv frem til et fuldautomatisk nr. i et af nedenstående lande:

1) først den internationale kode 00
2) dernæst det enkelte lands retningsnr. (se nedenfor)
3) til sidst område- og tlf.nr.
Det første ciffer i områdenr. (som oftest 0 (nul), i visse lande dog 9) skal altid udelades ved opkald til udlandet.
En undtagelse er USA og Canada, hvor hele områdenr. vælges med.

A

Alaska	1
Albanien	355
Algeriet	213
Andorra	376
Angola	244
Anguilla	1
Antigua og Barbuda	1
Argentina	54
Armenien	7
Aruba	297
Ascension	247
Aserbajdsjan	994
Australien	61
Australsk Antarktis	672

B

Bahamas	1
Bahrain	973
Bangladesh	880
Barbados	1
Belgien	32
Belize	501
Benin	229
Bermuda	1
Bhutan	975
Bolivia	591
Bosnien-Hercegovina	387
Botswana	267
Brasilien	55
Brunei Darussalam	673
Bulgarien	359
Burkina Faso	226
Burma se Myanmar	
Burundi	257

C

Cambodja	855
Cameroun	237
Canada	1
Caymanøerne	1
Centralafrikanske Republik	236
Chile	56
Colombia	57
Comorerne	269
Congo	242
Cookøerne	682
Costa Rica	506
Cote d'Ivoire	225
Cuba	53
Cypern	357

D

Diego Garcia	246
Djibouti	253
Dominica	1
Dominikanske Republik	1

E

Ecuador	593
Egypten	20
El Salvador	503
England, se Storbritannien	
Eritrea	291
Estland	372
Etiopien	251

F

Falklandsøerne	500
Fiji	679
Filippinerne	63
Finland	358
Forenede Arab. Emirater	971
Forenede Stater, se USA	
Frankrig (m. Monaco)	33
Fransk Guayana	594
Fransk Polynesien	689
Færøerne	298

G

Gabon	241
Gambia	220
Georgien	995
Ghana	233
Gibraltar	350
Grenada	1
Grækenland	30
Grønland	299
Guadeloupe	590
Guam	671
Guatemala	502
Guinea	224
Guinea Bissau	245
Guyana	592

H

Haiti	509
Holland	31
Hollandske Antiller	599
Honduras	504
Hongkong	852
Hviderusland	7

I

Indien	91
Indonesien	62
Irak	964
Iran	98
Irland (Eire)	353
Island	354
Israel	972
Italien (m. Vatikanstaten)	39

J

Jamaica	1
Japan	81
Jomfruøerne	1
Jordan	962

K

Kap Verde	238
Kasakhstan	7
Kenya	254
Kina	86
Kirgisistan	7
Kiribati	686
Kroatien	385
Kuwait	965

L

Lesotho	266
Letland	371
Libanon	961
Liberia	231
Libyen	218
Litauen	370
Luxembourg	352

M

Macau	853
Madagaskar	261
Makedonien	389
Malawi	265
Malaysia	60
Maldiverne	960
Mali	223
Malta	356
Marokko	212
Marshalløerne	692
Martinique	596
Mauretanien	222
Mauritius	230
Mexico	52
Mikronesien	691
Moldova	373
Mongoliet	976
Montenegro	381
Montserrat	1
Mozambique	258
Myanmar	95

N

Namibia	264
Nauru	674
Nederlandene, se Holland	
Nepal	977
New Zealand	64
Nicaragua	505
Niger	227
Nigeria	234
Nordkorea	850
Norge	47
Ny Caledonien	687

O

Oman	968

P

Pakistan	92
Palauøerne	680
Panama	507
Papua Ny Guinea	675
Paraguay	595
Peru	51
Polen	48
Portugal (m. Azorerne og Madeira)	351
Puerto Rico	1

Q

Qatar	974

R

Réunion	262
Rumænien	40
Rusland	7
Rwanda	250

S

S. Helena	290
S. Kitts & Nevis	1
S. Lucia	1
S. Martin	590
S. Pierre & Miquelon	508
S. Vincent & Grenadinerne	1
Saipan	670
Salomonøerne	677
Samoa, Amerikansk	684
San Marino	378
Samoa, Vestsamoa	685
Sao Tomé & Principe	239
Saudi-Arabien	966
Schweiz (m. Liechtenstein)	41
Senegal	221
Serbien	381
Seychellerne	248
Sierra Leone	232
Singapore	65
Slovakiet	42
Slovenien	386
SNG, se individulelle statsnavne	
Somalia	252
Spanien (m. Kanariske Øer)	34
Sri Lanka	94
Storbritannien og Nordirland	44
Sudan	249
Surinam	597
Sverige	46
Swaziland	268
Sydafrika	27
Sydkorea	82
Syrien	963

T

Tadsjikistan	7
Taiwan	886
Tanzania	255
Tchad	235
Thailand	66
Tjekkiet	42
Togo	228
Tonga	676
Trinidad & Tobago	1
Tunesien	216
Turkmenistan	7
Turks- og Caicosøerne	1
Tuvalu	688
Tyrkiet	90
Tyskland	49

U

Uganda	256
Ukraine	7
Ungarn	36
Uruguay	598
USA	1
Usbekistan	7

V

Vanuatu	678
Venezuela	58
Vietnam	84

Y

Yemen	967
Yemen (sydligste del)	969

Z

Zaire	243
Zambia	260
Zimbabwe	263

Æ

Ækvatorial Guinea	240

Ø

Østrig	43

Postnumre

Danmark

A

Agedrup	5320
Agerbæk	6753
Agerskov	6534
Albertslund	2620
Allerød	3450
Allinge	3770
Allingåbro	8961
Almind	6051
Anholt	8592
Ansager	6823
Ans By	8643
Arden	9510
Askeby	4792
Asnæs	4550
Asperup	5466
Assens	5610
Asaa	9340
Augustenborg	6440
Auning	8963
Avlum	7490

B

Bagenkop	5935
Bagsværd	2880
Balle	8444
Ballerup	2750
Bandholm	4941
Barrit	7150
Beder	8330
Bedsted Thy	7755
Bevtoft	6541
Billum	6852
Billund	7190
Bindslev	9881
Birkerød	3460
Bjerringbro	8850
Bjert	6091
Bjæverskov	4632
Blokhus	9492
Blommenslyst	5491
Blåvand	6857
Boeslunde	4242
Bogense	5400
Bogø By	4793
Bolderslev	6392
Bording	7441
Borre	4791
Borup	4140
Brabrand	8220
Bramming	6740
Brande	7330
Branderup J	6535
Bredebro	6261
Bredsten	7182
Brenderup Fyn	5464
Broager	6310
Broby	5672
Brovst	9460
Bryrup	8654
Brædstrup	8740
Brøndby	2605
Brøndby Strand	2660
Brønderslev	9700
Brønshøj	2700
Brørup	6650
Bylderup-Bov	6372
Bække	6622
Bækmarksbro	7660
Bælum	9574
Børkop	7080
Bøvlingbjerg	7650

C

Charlottenlund	2920
Christiansfeld	6070

D

Dalby	5380
Dalmose	4261
Dannemare	4983
Daugård	8721
Dianalund	4293
Dragør	2791
Dronninglund	9330
Dronningmølle	3120
Dybvad	9352

E

Ebberup	5631
Ebeltoft	8400
Egernsund	6320
Egtved	6040
Egå	8250
Ejby	5592
Ejstrupholm	7361
Engesvang	7442
Errindlev	4895
Erslev	7950
Esbjerg	6700
Esbjerg (postboks)	6701
Esbjerg N	6715
Esbjerg V	6710
Esbjerg Ø	6705
Eskebjerg	4593
Eskilstrup	4863
Espergærde	3060

F

Fakse	4640
Fakse Ladeplads	4654
Fanø	6720
Farsø	9640
Farum	3520
Fejø	4944
Ferritslev Fyn	5863
Fjenneslev	4173
Fjerritslev	9690
Flemming	8762
Fredensborg	3480
Fredericia	7000
Frederiksberg	2000
Frederikshavn	9900
Frederikssund	3600
Frederiksværk	3300
Frørup	5871
Frøstrup	7741
Fuglebjerg	4250
Fur	7884
Føllenslev	4591
Føvling	6683
Faaborg	5600
Fårevejle	4540
Fårup	8990
Fårvang	8882

G

Gadbjerg	7321
Gadstrup	4621
Galten	8464
Gandrup	9362
Gedser	4874
Gedsted	9631
Gedved	8751
Gelsted	5591
Gentofte	2820
Gesten	6621
Gilleleje	3250
Gislev	5854
Gislinge	4532
Gistrup	9260
Give	7323
Gjerlev J	8983
Gjern	8883
Glamsbjerg	5620
Glejbjerg	6752
Glesborg	8585
Glostrup	2600
Glumsø	4171
Gram	6510
Gredstedbro	6771
Grenaa	8500
Greve	2670
Grevinge	4571
Grindsted	7200
Græsted	3230
Gråsten	6300
Gudbjerg Sydfyn	5892
Gudhjem	3760
Gudme	5884
Guldborg	4862
Gørding	6690
Gørlev	4281
Gørløse	3330

H

Haderslev	6100
Haderup	7540
Hadsten	8370
Hadsund	9560
Hals	9370
Hammel	8450
Hampen	7362
Hanstholm	7730
Harboøre	7673
Harlev J	8462
Harndrup	5463
Harpelunde	4912
Hasle	3790
Haslev	4690
Hasselager	8361
Havdrup	4622
Havndal	8970
Hedehusene	2640
Hedensted	8722
Hejls	6094
Hejnsvig	7250
Hellebæk	3150
Hellerup	2900
Helsinge	3200
Helsingør	3000
Hemmet	6893
Henne	6854
Herfølge	4681
Herlev	2730
Herlufmagle	4160
Herning	7400
Hesselager	5874
Hillerød	3400
Hinnerup	8382
Hirtshals	9850
Hjallerup	9320
Hjerm	7560
Hjortshøj	8530
Hjørring	9800
Hobro	9500
Holbæk	4300
Holeby	4960
Holme-Olstrup	4684
Holstebro	7500
Holsted	6670
Holte	2840
Horbelev	4871
Hornbæk	3100
Hornslet	8543
Hornsyld	8783
Horsens	8700
Horslunde	4913
Hovborg	6682
Hovedgård	8732
Humble	5932
Humlebæk	3050
Hundested	3390
Hundslund	8350
Hurup Thy	7760
Hvalsø	4330
Hvide Sande	6960
Hvidovre	2650
Højbjerg	8270
Højby	4573
Højer	6280
Højslev	7840
Høng	4270
Hørning	8362
Hørsholm	2970
Hørve	4534
Haarby	5683
Hårlev	4652

I

Idestrup	4872
Ikast	7430
Ishøj	2635

J

Janderup Vestj	6851
Jelling	7300
Jerslev J	9740
Jerslev Sjælland	4490
Jerup	9981
Jordrup	6064
Juelsminde	7130
Jyderup	4450
Jyllinge	4040
Jystrup Midtsj	4174
Jægerspris	3630

K

Kalundborg	4400
Kalvehave	4771
Karby	7960
Karlslunde	2690
Karise	4653
Karrebæksminde	4736
Karup J	7470
Kastrup	2770
Kerteminde	5300
Kettinge	4892
Kibæk	6933
Kirke Eskilstrup	4360
Kirke Hyllinge	4070
Kirke Såby	4060
Kjellerup	8620
Klampenborg	2930
Klarup	9270
Klemensker	3782
Klippinge	4672
Klovborg	8765
Knebel	8420
Kokkedal	2980
Kolding	6000
Kolind	8560
Kongerslev	9293
Korsør	4220
Kruså	6340
Kvistgård	3490
Kværndrup	5772
København N	2200
København NV	2400
København S	2300
København SV	2450
København Ø	2100
Køge	4600

L

Langebæk	4772
Langeskov	5550
Langå	8870
Lejre	4320
Lemming	8632
Lem St	6940
Lemvig	7620
Lille Skensved	4623
Lintrup	6660
Liseleje	3360
Lundby	4750
Lunderskov	6640
Lyngby	2800
Lynge	3540
Lystrup	8520

INFO

Læsø 9940
Løgstrup 8831
Løgstør 9670
Løgumkloster 6240
Løkken 9480
Løsning 8723
Låsby 8670

M

Malling 8340
Mariager 9550
Maribo 4930
Marslev 5290
Marstal 5960
Martofte 5390
Melby 3370
Mern 4735
Mesinge 5370
Middelfart 5500
Millinge 5642
Morud 5462
Mundelstrup 8381
Munke Bjergby 4190
Munkebo 5330
Møldrup 9632
Mørke 8544
Mørkøv 4440
Måløv 2760
Mårslet 8320

N

Nakskov 4900
Neksø 3730
Nibe 9240
Nimtofte 8581
Nivå 2990
Nordborg 6430
Nyborg 5800
Nykøbing F 4800
Nykøbing M 7900
Nykøbing Sj 4500
Nyrup 4296
Nysted 4880
Nærum 2850
Næstved 4700
Norager 9610
Nørre Alslev 4840
Nørre Asmindrup 4572
Norreballe 4951
Nørre Nebel 6830
Nørre Snede 8766
Nørresundby 9400
Norre Aaby 5580

O

Odder 8300
Odense C 5000
Odense (postboks) 5100
Odense M 5230
Odense N 5270
Odense NV 5210
Odense NØ 5240
Odense S 5260
Odense SV 5250
Odense SØ 5220
Odense V 5200
Oksbøl 6840
Otterup 5450
Oure 5883
Ovtrup 6855

P

Padborg 6330
Pandrup 9490
Præstø 4720

R

Randbøl 7183
Randers 8900
Ranum 9681
Rask Mølle 8763
Redsted M 7970
Regstrup 4420
Ribe 6760
Ringe 5750
Ringkøbing 6950
Ringsted 4100
Risskov 8240
Roskilde 4000
Roslev 7870
Rude 4243
Rudkøbing 5900
Ruds Vedby 4291
Rungsted Kyst 2960
Ry 8680
Rynkeby 5350
Ryomgård 8550
Ryslinge 5856
Rødby 4970
Rødding 6630
Rødekro 6230
Rødkærsbro 8840
Rødovre 2610
Rødvig Stevns 4673
Rømø 6792
Rønde 8410
Rønne 3700
Rønnede 4683
Rørvig 4581

S

Sabro 8471
Sakskøbing 4990
Saltum 9493
Samsø 8305
Sandved 4262
Sejerø 4592
Silkeborg 8600
Sindal 9870
Sjællands Odde 4583
Sjølund 6093
Skagen 9990
Skals 8832
Skamby 5485
Skanderborg 8660
Skibby 4050
Skive 7800
Skjern 6900
Skodsborg 2942
Skovlunde 2740
Skælskør 4230
Skærbæk 6780
Skævinge 3320
Skødstrup 8541
Skørping 9520
Skårup Fyn 5881
Slagelse 4200
Slangerup 3550
Smørum 2765
Snedsted 7752
Snekkersten 3070
Snertinge 4460
Solbjerg 8355
Solrød Strand 2680
Sommersted 6560
Sorring 8641
Sorø 4180
Spentrup 8981
Spjald 6971
Sporup 8472
Spottrup 7860
Stakroge 7270
Stege 4780
Stenderup 8781
Stenlille 4295
Stenløse 3660
Stenstrup 5771
Stensved 4773
Stoholm Jyll 7850
Stokkemarke 4952
Store Fuglede 4480
Store Heddinge 4660
Store Merløse 4370
Storvorde 9280
Stouby 7140
Strandby 9970
Struer 7600
Strøby 4671
Stubbekøbing 4850
Støvring 9530
Suldrup 9541
Sulsted 9381
Sunds 7451
Svaneke 3740
Svebølle 4470
Svendborg 5700
Svenstrup J 9230
Svinninge 4520
Sydals 6470
Sæby 9300
Søborg 2860
Soby Ærø 5985
Søllested 4920
Sønderborg 6400
Sønder Felding 7280
Sønder Omme 7260
Sønder Stenderup 6092
Søndersø 5471
Sørvad 7550

T

Tappernøje 4733
Tarm 6880
Terndrup 9575
Them 8653
Thisted 7700
Thorsø 8881
Thyborøn 7680
Thyholm 7790
Tikob 3080
Tim 6980
Tinglev 6360
Tistrup 6862
Tisvildeleje 3220
Tjele 8830
Tjæreborg 6731
Toftlund 6520
Tommerup 5690
Toreby L 4891
Torrig L 4943
Tranbjerg J 8310
Tranekær 5953
Trige 8380
Trustrup 8570
Tureby 4682
Tylstrup 9382
Tølløse 4340
Tønder 6270
Torring 7160
Tårs 9830
Taastrup 2630

U

Ugerløse 4350
Uldum 7171
Ulfborg 6990
Ullerslev 5540
Ulstrup 8860

V

Vadum 9430
Valby 2500
Vallensbæk 2625
Vallensbæk Strand 2665
Vamdrup 6580
Vandel 7184
Vanløse 2720
Varde 6800
Vedbæk 2950
Veflinge 5474
Vejby 3210
Vejen 6600
Vejers Strand 6853
Vejle 7100
Vejle Øst 7120
Vejstrup 5882
Veksø Sjælland 3670
Vemb 7570
Vemmelev 4241
Vesløs 7742
Vestbjerg 9380
Vesterborg 4953
Vester Skerninge 5762
Vestervig 7770
Viborg 8800
Viby J 8260
Viby Sjælland 4130
Videbæk 6920
Vig 4560
Vildbjerg 7480
Vils 7980
Vinderup 7830
Vipperød 4390
Virum 2830
Vissenbjerg 5492
Viuf 6052
Vodskov 9310
Vojens 6500
Vonge 7173
Vorbasse 6623
Vordingborg 4760
Vrå 9760
Væggerløse 4873
Værløse 3500

Æ

Ærøskøbing 5970

Ø

Ølgod 6870
Ølsted 3310
Ølstykke 3650
Ørbæk 5853
Ørnhøj 6973
Ørsted 8950
Ørum Djurs 8586
Østbirk 8752
Øster Assels 7990
Østermarie 3751
Øster Ulslev 4894
Øster Vrå 9750

Å

Aabenraa 6200
Aabybro 9440
Åbyhøj 8230
Aakirkeby 3720
Aalborg 9000
Aalborg (postboks) 9100
Aalborg SV 9200
Aalborg SØ 9210
Aalborg Øst 9220
Ålbæk 9982
Aalestrup 9620
Ålsgårde 3140
Århus C 8000
Århus C (postboks) 8100
Århus N 8200
Århus V 8210
Årre 6818
Aars 9600
Årslev 5792
Aarup 5560

Grønland

Aasiaat (Egedesminde) 3950
Angisoq 3927
Arsuk 3932
Danmarkshavn 3984
Ikerasassuaq (Prins Christian Sund) 3924
Ilulissat (Jakobshavn) 3952
Ittoqqortoormiit (Scoresbysund) 3980
Kangaatsiaq 3955
Kangerluarsoruseq 3908
Kangerlussuaq (Søndre Strømfjord) 3910
Kangilinnguit (Grønnedal) 3930
Kulusuk 3915
Maniitsoq (Sukkertoppen) 3912
Nanortalik 3922
Narsaq 3921
Narsarsuaq 3923
Nuuk (Godthåb) 3900
Nuussuaq 3905
Paamiut (Frederikshåb) 3940
Pituffik 3970
Qaanaaq (Thule) 3971
Qaqortoq (Julianehåb) 3920
Qasigiannguit (Christianshåb) 3951
Qeqertarsuaq (Godhavn) 3953
Sisimiut (Holsteinsborg) 3911
Tasiilaq 3913
Upernavik 3962
Uummannaq 3961

Færøerne

På postforsendelser til Færøerne anføres »FR« foran postnummeret.

Akrar	927
Anir	726
Argir	160
Argir (postmogur)	165
Arnafjørdur	727
Bøur	386
Dalur	235
Depil	735
Eidi	470
Elduvik	478
Fámjin	870
Frodba	825
Fuglafjørdur	530
Funningsfjørdur	477
Funningur	475
Gásadalur	387
Gjogv	476
Glyvrar	625
Glyvur, innan	494
Gøta	510
Gøtueidi	666
Gøtugjogv	511
Haldarsvik	440
Haraldssund	785
Hattarvik	767
Hellur	695
Hestur	280
Hosvik	420
Hov	960
Hoyvik	188
Husar	796
Husavik	230
Hvalba	850
Hvalvik	430
Hvannasund	740
Hvitanes	187
Innan Glyvur	494
Kaldbak	180
Kaldbaksbotnur	185
Kirkja	766
Kirkjubøtur	175
Klaksvik	700
Kolbanargjogv	495
Kollafjørdur	410
Koltur	285
Kunoy	780
Kvivik	340
Lambareidi	626
Lambi	627
Langassandur	438
Leirvik	520
Leynar	335
Ljosá	466
Lopra	926
Midvágur	370
Mikladallur	797
Morskranes	496
Muli	737
Mykines	388
Nes, Eysturoy	655
Nes, Vágur	925
Nesvik	437
Nolsoy	270
Norddepil	730
Nordoyri	725
Nordradalur	178
Nordragøta	512
Nordskáli	460
Nordtoftir	736
Oyndarfjørdur	690
Oyrareingir	415
Oyri	450
Porkeri	950
Rituvik	640
Runavik	620
Saksun	436
Saltangará	600
Saltnes	656
Sandavágur	360
Sandur	210
Sandvik	860
Selatrad	497
Signabøur	416
Skálafjørdur	485
Skálavik	220
Skáli	480
Skarvanes	236
Skipanes	665
Skopun	240
Skuvoy	260
Skælingur	336
Stora Dimun	286
Strendur	490
Streymnes	435
Stykkid	330
Sumba	970
Sund	186
Svináir	465
Svinoy	765
Sydradalur, Kalsoy	795
Sydradalur, Streymoy	177
Sydrugota	513
Søldarfjørdur	660
Sørvágur	380
Tjørnuvik	445
Toftir	650
Torshavn	100
Torshavn (Postsmogur)	110
Trongisvágur	826
Trøllanes	798
Tvøoyri	800
Vágur	900
Vatnsoyrar	385
Velbastadur	176
Vestmanna	350
Vidareidi	750
Vikarbyrgi	928
Æduvik	645
Øravik	827

København K, København V og Frederiksberg C

A

Abel Cathrines Gade	1654 V
Absalonsgade	1658 V
Acaciavej	1867 Frb. C
Adelgade	1304 K
Admiralgade	1066 K
Adolph Steens Allé	1971 Frb. C
Ahlefeldtsgade	1359 K
Alhambravej	1826 Frb. C
Alsgade	1764 V
Amagergade	1423 K
Amagertorv	1160 K
Amaliegade	1256 K
Amalienborg	1257 K
Amalievej	1875 Frb. C
Amerikavej	1756 V
Amicisvej	1852 Frb. C
Andreas Bjørns Gade	1428 K
Angelgade	1765 V
Anker Heegaards Gade	1572 V
Antoniegade	1106 K
Arkonagade	1726 V
Asger Rygs Gade	1727 V
Asgårdsvej	1811 Frb. C
Asiatisk Plads	1402 K
Asmussens Allé	1808 Frb. C
Asylgade	1064 K
Axeltorv	1609 V

B

Badstuestræde	1209 K
Bagerstræde	1617 V
Bag Rådhuset	1550 V
Bakkegårds Allé	1804 Frb. C
Ballumgade	1753 V
Banegårdspladsen	1570 V
Bartholinsgade	1356 K
Bernstoffsgade	1577 V
Bevtoftgade	1736 V
Bianco Lunos Allé	1868 Frb. C
Bille Brahes Vej	1963 Frb. C
Bispetorvet	1167 K
Bissensgade	1773 V
Bodenhoffs Plads	1430 K
Bodilsgade	1732 V
Boldhusgade	1062 K
Bomhoffs Have	1872 Frb. C
Borgergade	1300 K
Bornholmsgade	1266 K
Boyesgade	
ulige nr	1622 V
lige nr	1822 Frb. C
Bredgade	1260 K
Bremerholm	1069 K
Broagergade	1672 V
Brobergsgade	1427 K
Brolæggerstræde	1211 K
Brorsonsgade	1624 V
Bryghusgade	1473 K
Brøndsteds Allé	1803 Frb. C
Burmeistersgade	1429 K
Bustrupgade	1737 V
Bülowsvej	1870 Frb. C
Børsen	1217 K
Borsgade	1215 K
Børskaj	1221 K
Bådsmandsstræde	1407 K

C

Carit Etlars Vej	1814 Frb. C
Carl Bernhards Vej	1817 Frb. C
Carl Plougs Vej	1913 Frb. C
Carstensgade	1770 V
Ceresvej	1863 Frb. C
Christian IXs Gade	1111 K
Christian Richardts Vej	1951 Frb. C
Christiansborg	1218 K
Christiansborggade	1558 V
Christiansborg Ridebane	1218 K
Christiansborg Slotspl	1218 K
Christians Brygge	
ulige nr samt 2-22	1219 K
24-30	1559 V
Christianshavns Kanal	1406 K
Christianshavns Torv	1410 K
Christianshavns Voldg	1424 K
Christiansholm	1433 K
Christian Winthers Vej	1860 Frb. C
Churchillparken	1263 K
Citygade	1108 K
Citypassagen	1109 K
Colbjørnsensgade	1652 V
Cort Adelers Gade	1053 K

D

Dahlerupsgade	1603 V
Danas Plads	1915 Frb. C
Danasvej	1910 Frb. C
Dannebrogsgade	1660 V
Dannevirkegade	1763 V
Dantes Plads	1556 V
Delfingade	1325 K
Dr. Abildgaards Allé	1955 Frb. C
Dr. Priemes Vej	1854 Frb. C
Dronningensgade	1420 K
Dronningens Tværgade	1302 K
Dybbølsgade	1721 V
Dybensgade	1071 K
Dyrkøb	1166 K

E

Edisonsvej	1856 Frb. C
Edvard Falcks Gade	1569 V
Ejderstedgade	1761 V
Elsdyrsgade	1324 K
Emiliegade	1918 Frb. C
Enghave Passage	1739 V
Enghave Plads	1670 V
Enghavevej til 79 og 78	1674 V
(resten	2450 SV)
Engtoftevej	1816 Frb. C
Erik Ejegods Gade	1731 V
Erik Menveds Vej	1965 Frb. C
Eriksgade	1708 V
Ernst Meyers Gade	1772 V
Esbern Snares Gade	1725 V
Eskildsgade	1657 V
Esplanaden	1263 K
Estlandsgade	1724 V

F

Falkonergårdsvej	1959 Frb. C
Falkonervænget	1952 Frb. C
Farvergade	1463 K
Filippavej	1928 Frb. C
Fiolstræde	1171 K
Fisketorvet	1561 V
Flakfort	1433 K
Flensborggade	1669 V
Flæsketorvet	1711 V
Forchhammersvej	1920 Frb. C
Forhåbnings-holms Allé	1904 Frb. C
Fortunstræde	1065 K
Fredericiagade	1310 K
Frederiksberg Allé	
15-65, 2-104	1820 Frb. C
1-13 A	1621 V
Frederiksberggade	1459 K
Frederiksborggade	1360 K
Frederiksgade	1265 K
Frederiksholms Kanal	1220 K
Frederiksstadsgade	1667 V
Freundsgade	1775 V
Frue Plads	1168 K
Frydendalsvej	1809 Frb. C
Fuglevangsvej	1962 Frb. C

G

Gammel Kongevej	
1-51, 2-10	1610 V
85-179, 60-178	1850 Frb. C
Gammel Mønt	1117 K
Gammel Strand	1202 K
Gammeltoftsgade	1355 K
Gammeltorv	1457 K
Gammelvagt	1312 K
Gasværkshavnen	1560 V
Gasværksvej	1656 V
Gernersgade	1319 K
Godsbanegade	1722 V
Gothersgade	1123 K
Grundtvigs Sidevej	1865 Frb. C
Grundtvigsvej	1864 Frb. C
Grønlandske Handels Plads	1405 K
Grønnegade	1107 K
Grønningen	1270 K
Gråbrødrestræde	1156 K
Gråbrødretorv	1154 K
Gråstensgade	1677 V
Gyldenløvesgade	
lige nr	1369 K
ulige nr	1600 V
Gåsegade	1465 K

H

Haderslevgade	1671 V
Halls Allé	1802 Frb. C
Halmtorvet	1700 V
Hambrosgade	1562 V
Hammerensgade	1267 K
Hammerichsgade	1611 V
Haregade	1320 K
Harsdorffsvej	1874 Frb. C
Hauchsvej	1825 Frb. C
Hausergade	1128 K
Hauser Plads	1127 K
Haveselskabetsvej	1823 Frb. C
Havnegade	1058 K
H. C. Andersens Boulevard	1553 V
H. C. Ørsteds Vej	1879 Frb. C
Hedebygade	1754 V
Heibergsgade	1056 K
Heilsgade	1734 V
Helenevej	1873 Frb. C
Helgolandsgade	1653 V
Helsingørsgade	1305 K
Henrik Ibsens Vej	1813 Frb. C
Henrik Steffens Vej	1866 Frb. C
Herholdtsgade	1605 V
Herluf Trolles Gade	1052 K
Herman Triers Plads	1631 V
Hestemøllestræde	1464 K
Hindegade	1303 K
Hjertensfrydsgade	1323 K
Holbergsgade	1057 K
Hollændervej	1855 Frb. C
Holmen	1433 K
Holmens Kanal	1060 K
Hortensiavej	1857 Frb. C
Hostrups Have	1954 Frb. C
Hostrupsvej	1950 Frb. C
Hovedbanegården	1570 V
Hovedvagtsgade	1103 K
Hyskenstræde	1207 K
Højbro Plads	1200 K
Høkerboderne	1712 V

I

Ingemannsvej	1964 Frb. C
Ingerslevsgade	1705 V

INFO

INFO

Islands Plads ..... 1431 K
Israels Plads ..... 1361 K
Istedgade ..... 1650 V

J

Jacobys Allé ..... 1806 Frb. C
Jacob Dannefærds Vej ..... 1973 Frb. C
Jarmers Plads ..... 1551 V
Jens Kofods Gade ..... 1268 K
Jerichausgade ..... 1777 V
Jernbanegade ..... 1608 V
J. M. Thieles Vej ..... 1961 Frb. C
Jonstrups Allé ..... 1923 Frb. C
Jorcks Passage ..... 1162 K
Julius Thomsens Gade
ulige nr ..... 1974 Frb. C
lige nr ..... 1632 V
Julius Thomsens Plads ..... 1925 Frb. C

K

Kalvebod Bastion ..... 1411 K
Kalvebod Brygge ..... 1560 V
Kalvebod Pladsvej ..... 1561 V
Kammasvej
1, 3 og 4 ..... 1805 Frb. C
2 ..... 1748 V
Kampmannsgade ..... 1604 V
Kastanievej ..... 1876 Frb. C
Kattesundet ..... 1458 K
Kejsergade ..... 1155 K
Kingosgade
11-17 og 8-12 ..... 1818 Frb. C
1-9 og 2-6 ..... 1623 V
Kirkelongangsporten ..... 1218 K
Kjeld Langes Gade ..... 1367 K
Klareboderne ..... 1115 K
Kleinsgade ..... 1633 V
Klerkegade ..... 1308 K
Klostergården ..... 1163 K
Klosterstræde ..... 1157 K
Knabrostræde ..... 1210 K
Knippelsbrogade ..... 1409 K
Knud Lavards Gade ..... 1730 V
Kochsvej ..... 1812 Frb. C
Kompagnistræde ..... 1208 K
Kongens Nytorv ..... 1050 K
Kongshøjgade ..... 1675 V
Kristen Bernikows Gade ..... 1326 K
Krokodillegade ..... 1326 K
Kronprinsensgade ..... 1114 K
Kronprinsessegade ..... 1306 K
Krusemyntegade ..... 1318 K
Krusågade ..... 1719 V
Krystalgade ..... 1172 K
Krystalpassagen (Krystalgade 15) ..... 1172 K
Krøyers Plads ..... 1404 K
Kultorvet ..... 1175 K
Kvintus ..... 1433 K
Kvægtorvet ..... 1713 V
Kvægtorvsgade ..... 1710 V
Kvæsthusbroen ..... 1252 K
Kvæsthusgade ..... 1251 K
Küchlersgade ..... 1774 V
Kobmagergade ..... 1150 K
Kødboderne ..... 1714 V
Kaalundsgade ..... 1664 V

L

Laksegade ..... 1063 K
Landemærket ..... 1119 K
Landgreven ..... 1301 K
Langebrogade ..... 1411 K
Larsbjørnsstræde ..... 1454 K
Larsens Plads ..... 1258 K
Larslejsstræde ..... 1451 K
Lavendelstræde ..... 1462 K
Letlandsgade ..... 1723 V
L. I. Brandes Allé ..... 1956 Frb. C
Lille Colbjørnsensgade ..... 1703 V
Lille Istedgade ..... 1706 V
Lille Kannikestræde ..... 1170 K
Lille Kirkestræde ..... 1072 K
Lille Kongensgade ..... 1074 K
Lille Strandstræde ..... 1254 K
Lille Søndervoldstræde ..... 1421 K
Lindevej ..... 1877 Frb. C
Linnésgade ..... 1361 K
Lundbyesgade ..... 1771 V
Lykkesholms Allé ..... 1902 Frb. C
Lynetten ..... 1433 K
Lyrskovsgade ..... 1758 V
Læderstræde ..... 1201 K
Løngangsstræde ..... 1468 K
Lønporten ..... 1121 K
Løvstræde ..... 1152 K

M

Madvigs Allé ..... 1829 Frb. C
Maglekildevej ..... 1853 Frb. C
Magstræde ..... 1204 K
Margretheholm ..... 1433 K
Maria Kirkeplads ..... 1707 V
Martensens Allé ..... 1828 Frb. C
Martinsvej ..... 1926 Frb. C
Matthæusgade ..... 1666 V
Meldahlsgade ..... 1613 V
Mellemfortet ..... 1259 K
Middelgrundsfortet ..... 1433 K
Mikkel Bryggers Gade ..... 1460 K
Mikkel Vibes Gade ..... 1417 K
Michellsgade ..... 1568 V
Mynstersvej ..... 1827 Frb. C
Mysundegade ..... 1668 V
Mogeltondergade ..... 1755 V
Møntergade ..... 1116 K

N

Nabolos ..... 1206 K
Nansensgade ..... 1366 K
Niels Brocks Gade ..... 1574 V
Niels Ebbesens Vej ..... 1911 Frb. C
Niels Hemmingsens Gade ..... 1153 K
Niels Juels Gade ..... 1059 K
Nikolajgade ..... 1068 K
Nikolaj Plads ..... 1067 K
N. J. Fjords Allé ..... 1957 Frb. C
Nordre Toldbod ..... 1259 K
Norsvej ..... 1916 Frb. C
Ny Adelgade ..... 1104 K
Nybrogade ..... 1203 K
Ny Carlsberg Vej ..... 1760 V
Nygade ..... 1164 K
Nyhavn ..... 1051 K
Ny Kongensgade
til 17 og 16 ..... 1472 K
fra 19 og 18 ..... 1557 V
Nyropsgade ..... 1602 V
Nytorv ..... 1450 K
Nyvej ..... 1851 Frb. C
Ny Vestergade ..... 1471 K
Ny Østergade ..... 1101 K
Nørre Farimagsgade ..... 1364 K
Nørregade ..... 1165 K
Nørre Søgade ..... 1370 K
Nørre Voldgade ..... 1358 K

O

Oehlenschlægersgade ..... 1663 V
Ole Suhrs Gade ..... 1354 K
Olfert Fischers Gade ..... 1311 K
Otto Mønsteds Gade ..... 1571 V
Otto Mønsteds Plads ..... 1563 V
Overgaden neden Vandet ..... 1414 K
Overgaden oven Vandet ..... 1415 K

P

Palnatokesgade ..... 1733 V
Paludan Müllers Vej ..... 1815 Frb. C
Palægade ..... 1261 K
Pasteursvej ..... 1778 V
Peder Hvitfeldts Stræde ..... 1173 K
Peder Skrams Gade ..... 1054 K
Phillipavej ..... 1928 V
Pilestræde ..... 1112 K
Pistolstræde ..... 1102 K
Platanvej ..... 1810 Frb. C
Polititorvet ..... 1567 V
Porthusgade ..... 1213 K
Postboks ..... 1001-1029 K
Postboks ..... 1501-1529 V
Poul Ankers Gade ..... 1271 K
Prinsessegade ..... 1422 K
Prinsesse Maries Allé ..... 1908 Frb. C
Prins Jørgens Gård ..... 1218 K
Proviantgården ..... 1218 K
Puggaardsgade ..... 1573 V
Pustervig ..... 1126 K

R

Rahbeks Allé
15-23 og 2-36 ..... 1801 Frb. C
3 ..... 1749 V
Rathsacksvej ..... 1862 V
Refshalevej ..... 1432 K
Refshaleøen ..... 1433 K
Rejsbygade ..... 1759 V
Reventlowsgade ..... 1651 V
Reverdilsgade ..... 1701 V
Rigensgade ..... 1316 K
Rigsdagsgården ..... 1218 K
Rolighedsvej ..... 1958 Frb. C
Rosenborggade ..... 1130 K
Rosengade ..... 1309 K
Rosengården ..... 1174 K
Rosenørns Allé
1-65 og 20-70 ..... 1970 Frb. C
2-18 ..... 1634 V
Rysensteensgade ..... 1564 V
Rævegade ..... 1315 K
Røddinggade ..... 1735 V
Rømersgade ..... 1362 K
Rørholmsgade ..... 1352 K
Rådhuspladsen ..... 1550 V
Rådhusstræde ..... 1466 K

S

Sagasvej ..... 1861 Frb. C
Sankelmarksgade ..... 1676 V
Sankt Annæ Gade ..... 1416 K
Sankt Annæ Passage ..... 1262 K
Sankt Annæ Plads ..... 1250 K
Sankt Gjertruds Stræde ..... 1129 K
Sankt Jørgens Allé ..... 1615 V
Sankt Knuds Vej ..... 1903 Frb. C
Sankt Markus Allé ..... 1922 Frb. C
Sankt Markus Plads ..... 1921 Frb. C
Sankt Nikolaj Vej ..... 1953 Frb. C
Sankt Pauls Gade ..... 1313 K
Sankt Pauls Plads ..... 1314 K
Sankt Peders Stræde ..... 1453 K
Sankt Thomas Allé ..... 1824 Frb. C
Saxogade ..... 1662 V
Schacksgade ..... 1365 K
Schlegels Allé ..... 1807 Frb. C
Schønbergsgade ..... 1906 Frb. C
Sigerstedgade ..... 1729 V
Silkegade ..... 1113 K
Sixtus ..... 1433 K
Sjæleboderne ..... 1122 K
Skelbækgade ..... 1717 V
Skindergade ..... 1159 K
Skjalm Hvides Gade ..... 1728 V
Skoubogade ..... 1158 K
Skydebanegade ..... 1709 V
Slagtehusgade ..... 1715 V
Slagterboderne ..... 1716 V
Slesvigsgade ..... 1762 V
Slien ..... 1766 V
Slotsholmsgade ..... 1216 K
Stutterigade ..... 1461 K
Snaregade ..... 1205 K
Sofiegade ..... 1418 K
Sommerstedgade ..... 1718 V
Stampesgade ..... 1702 V
Staunings Plads ..... 1607 V
Steenstrups Allé ..... 1924 Frb. C
Steenwinkelsvej ..... 1966 Frb. C
Stenderupgade ..... 1738 V
Stenosgade ..... 1616 V
Stokhusgade ..... 1317 K
Stoltenbergsgade ..... 1576 V
Store Kannikestræde ..... 1169 K
Store Kirkestræde ..... 1073 K
Store Kongensgade ..... 1264 K
Store Regnegade ..... 1110 K
Store Strandstræde ..... 1255 K
Store Søndervoldstræde ..... 1419 K
Stormgade 2-16 ..... 1470 K
ulige nr. samt 18 og 20 ..... 1555 V
Strandgade ..... 1401 K
Studiestræde
til 49 og 42 ..... 1455 K
fra 51 og 46 ..... 1554 V
Suensonsgade ..... 1322 K
Suhmsgade ..... 1125 K
Sundevedsgade ..... 1751 V
Suomisvej ..... 1927 Frb. C
Svanegade ..... 1328 K
Svanemosegårdsvej ..... 1967 Frb. C
Svanholmsvej ..... 1905 Frb. C
Sveasvej ..... 1917 Frb. C
Svendsgade ..... 1659 V
Svend Trøsts Vej ..... 1912 Frb. C
Sværtegade ..... 1118 K
Sølvgade ..... 1307 K
Sønder Boulevard ..... 1720 V
Søndre Toldbod ..... 1259 K
Søtorvet ..... 1371 K

T

Teglgårdstræde ..... 1452 K
Theofilus Hansens Gade ..... 1776 V
Thorvaldsensvej ..... 1871 Frb. C
Tietgensgade ..... 1704 V
Tigergade ..... 1321 K
Timiansgade ..... 1329 K
Toldboden ..... 1259 K
Toldbodgade ..... 1253 K
Tordenskjoldsgade ..... 1055 K
Tornebuskegade ..... 1131 K
Torvegade ..... 1400 K
Trekroner ..... 1259 K
Trommesalen ..... 1614 V
Trøjborggade ..... 1757 V
Tulinsgade ..... 1618 V
Turesensgade ..... 1368 K
Tøjhusgade ..... 1214 K
Tøndergade ..... 1752 V
Tårnborgvej ..... 1901 Frb. C

U

Ullerupgade ..... 1673 V
Uraniavej ..... 1878 Frb. C

V

Valdemarsgade ..... 1665 V
Valkendorfsgade ..... 1151 K
Vandkunsten ..... 1467 K
Ved Glyptoteket ..... 1575 V
Ved Kanalen ..... 1413 K
Ved Sranden ..... 1061 K
Ved Vesterport ..... 1612 V
Ved Volden ..... 1425 K
Vendersgade ..... 1363 K
Westend ..... 1661 V
Vesterbrogade
1-151, 2-150 ..... 1620 V
161-191, 162-208 ..... 1800 Frb. C
Vester Farimagsgade ..... 1606 V
Vesterfælledvej ..... 1750 V
Vestergade ..... 1456 K
Vester Søgade ..... 1601 V
Vester Voldgade ..... 1552 V
Viktoriagade ..... 1655 V
Vildandegade ..... 1327 K
Wildersgade ..... 1408 K
Wilders Plads ..... 1403 K
Vimmelskaftet ..... 1161 K
Vindebrogade ..... 1212 K
Vingårdstræde ..... 1070 K
Vodroffslund ..... 1914 Frb. C
Vodroffs Tværgade ..... 1909 Frb. C
Vodroffsvej ..... 1900 Frb. C
Vognmagergade ..... 1120 K
Voldboligerne ..... 1426 K
Voldgården ..... 1412 K
Worsaaesvej ..... 1972 Frb. C
Værnedamsvej ..... 1619 V
(ulige nr. i Fr.berg Kommune ..... 1819 Frb. C

Ø

Øster Farimagsgade
1-19, 2-20 ..... 1353 K
(resten ..... 2100 Ø)
Østergade ..... 1100 K
Øster Søgade til 36 ..... 1357 K
(resten ..... 2100 Ø)
Øster Voldgade ..... 1350 K

Å

Åbenrå ..... 1124 K
Åboulevard
1-13 ..... 1635 V
15-55 ..... 1960 Frb. C
(lige nr ..... 2200 N)

Posttakster Danmark/Udlandet

pr. 1. juli 1996

Indlandet

Brevform

Maksimum:
45x30x3/45x20x10 cm
Rulle eller stang:
Lgd. 75 cm / diam. 10 cm
Lgd. 45 cm / diam. 15 cm

Minimum:
14x9 cm
Rulle eller stang:
Lgd. 10 cm og lgd. + 2x diam.: 17 cm

Breve

	indtil 20 g	3,75 kr.
over 20 g	indtil 100 g	5,00 kr.
over 100 g	indtil 250 g	8,75 kr.
over 250 g	indtil 500 g	15,00 kr.
over 500 g	indtil 1 kg	19,00 kr.

Økonomibreve

	indtil 20 g	3,50 kr.
over 20 g	indtil 100 g	4,75 kr.
over 100 g	indtil 250 g	8,25 kr.
over 250 g	indtil 500 g	14,00 kr.
over 500 g	indtil 1 kg	18,00 kr.

Alm. pakker

Største vægt 20 kg. Største mål ikke over 150 cm i nogen retning (rulle el. stangform længde 200 cm/diameter 25 cm).
Største rumfang 1 m³. Minimum som for breve.
En pakke takseres som voluminøs, når den længste led overskrider 100 cm eller den næstlængste led overskrider 60 cm.
For almindelige pakker ydes maksimalt 2500,00 kr. i erstatning.

		Almindelige	Forsigtige og voluminøse
	indtil 1 kg	24,50 kr.	80,75 kr.
over 1 kg	indtil 5 kg	26,75 kr.	83,50 kr.
over 5 kg	indtil 10 kg	35,00 kr.	93,75 kr.
over 10 kg	indtil 15 kg	51,00 kr.	113,75 kr.
over 15 kg	indtil 20 kg	57,00 kr.	121,25 kr.

Giro-indbetalingskort

6,00 kr.

Gebyr for rekommandation

for brevforsendelser	27,00 kr.
for pakker	40,00 kr.

For rekommanderede brevforsendelser ydes maksimalt 500 kr. i erstatning - for rekommanderede pakker maksimalt 3.000 kr.

Værdigebyr

for de første 3.000 kr. på breve	33,00 kr.
for de første 3.000 kr. på pakker	33,00 kr.
for hver følgende 1.000 kr. eller del deraf	0,75 kr.

Ekspres og Postopkrævning

For yderligere information om ekspresbreve og -pakker samt postopkrævningsbreve og -pakker m.m. kontakt venligst dit posthus eller ring til den elektroniske informationslinie.

Udlandet

Brevform

Ikke over 600 mm på nogen led. Længde + bredde + tykkelse højst 900 mm. Mindst 140 x 90 mm.

Rulleform

Længde ikke over 900 mm og ikke under 100 mm.
Længde + 2 gange diameteren højst 1040 mm, mindst 170 mm.

Breve

Vægt		Norden	Europa	Øvr. udland
	indtil 20 g	4,00 kr.	4,00 kr.	5,25 kr.
over 20 g	indtil 50 g	6,00 kr.	9,75 kr.	12,25 kr.
over 50 g	indtil 100 g	6,50 kr.	13,00 kr.	18,00 kr.
over 100 g	indtil 250 g	11,00 kr.	22,00 kr.	36,00 kr.
over 250 g	indtil 500 g	19,00 kr.	40,00 kr.	60,00 kr.
over 500 g	indtil 1 kg	47,00 kr.	70,00 kr.	110,00 kr.
over 1 kg	indtil 2 kg	90,00 kr.	110,00 kr.	185,00 kr.

Økonomibreve

	indtil 20 g	3,75 kr.	3,75 kr.	5,00 kr.
over 20 g	indtil 50 g	5,50 kr.	8,00 kr.	10,25 kr.
over 50 g	indtil 100 g	6,00 kr.	11,00 kr.	16,00 kr.
over 100 g	indtil 250 g	10,25 kr.	17,00 kr.	30,00 kr.
over 250 g	indtil 500 g	17,00 kr.	32,00 kr.	52,00 kr.
over 500 g	indtil 1 kg	33,00 kr.	50,00 kr.	90,00 kr.
over 1 kg	indtil 2 kg	60,00 kr.	70,00 kr.	150,00 kr.

Færøerne og Grønland

Breve

	Færøerne		Grønland	
	Breve	Økonomi	Breve	Økonomi
indtil 20 g	4,00 kr.	3,75 kr.	4,00 kr.	3,75 kr.
indtil 50 g	5,25 kr.	5,00 kr.	5,25 kr.	5,00 kr.
indtil 100 g	5,50 kr.	5,25 kr.	8,00 kr.	6,50 kr.
indtil 250 g	9,50 kr.	9,00 kr.	18,00 kr.	15,00 kr.
indtil 500 g	16,00 kr.	15,00 kr.	32,00 kr.	26,00 kr.
indtil 1 kg	21,00 kr.	20,00 kr.	52,00 kr.	42,00 kr.
indtil 2 kg	40,00 kr.	38,00 kr.	100,00 kr.	80,00 kr.

Alm. pakker (Grøn strøm)

	Færøerne	Grønland
Grundtakst	40,00 kr.	46,00 kr.
+ pr. kg. (max. 30 kg.)	5,00 kr.	14,00 kr.

Luftpostpakker (Blå strøm)

Grundtakst	40,00 kr.	46,00 kr.
+ pr. kg. (max. 30 kg.)	16,00 kr.	52,00 kr.

Post Danmarks Informationslinie 33 14 14 88

INFO

Hverdagens grønne råd

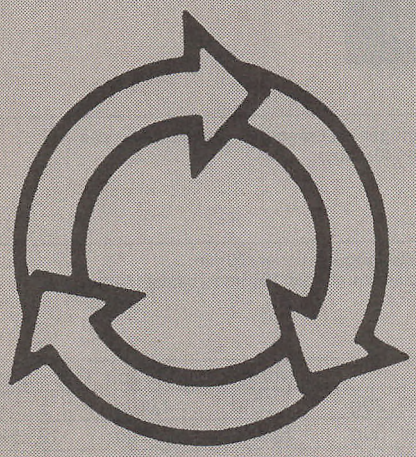

Det behøver ikke være svært at give grønne råd til, hvordan hverdagen gøres mere miljøvenlig. Det kræver blot lidt omtanke og fantasi. Alle kan selv udtænke gode grønne råd med udgangspunkt i følgende retningslinier:

* mindre affald
* spar på ressourcerne
* færre miljøgifte

Mindre affald

Den bedste måde at reducere husholdningsaffaldet på er ved at undgå at producere det eller at omdanne det til noget brugbart.

Genbrug

* brug indkøbsposer flere gange
* aflever tøj til genbrug
* sorter affald
* komposter organisk affald
* aflever papir/glas til genbrug

Lokal miljøinformation

Nærmere oplysninger om mulighederne for affaldssortering fås hos kommunens tekniske forvaltning. Se telefonnummer under Kommunen forrest i dette afsnit.

Andet

* køb produkter med genbrugelig emballage
* reparer i stedet for at smide væk

Spar på ressourcerne

Når man tænker efter, er der mange måder, hvorpå man kan spare på ressourcerne. Der kan gå helt sport i at finde nye måder.

El

* brug lysdæmpere eller sluk lyset, når det ikke bruges
* skift til el-sparepærer hvor lyset brænder meget
* brug tørresnoren
* fyld opvaske- og vaskemaskinen
* afkalk kaffemaskine og vandkedel
* tø frossen mad op i køleskabet
* kontroller at fryseren ikke er under -18 C

Vand

* brug regnvand til vanding
* reparer dryppende vandhaner
* reparer løbende cisterner
* undgå karbad
* vask ikke op under rindende vand

Færre miljøgifte

Det kan være svært selv at afgøre, om noget er miljøskadeligt. Miljøskadelige stoffer har mange navne, og eksperterne er ofte uenige. Her er nogle eksempler på gode råd.

Indkøb

* vælg økologiske produkter, når det er muligt

I haven

* undgå sprøjtemidler
* brug ikke kunstgødning

I hjemmet

* brug eddike til at fjerne kalk fra overflader
* pas på overdosering af vaskemidler. Dosér vaskemidlet efter hvor hårdt vandet er.
* returnér medicinrester til apoteket
* returnér brugte batterier til forhandleren

Hverdagens grønne råd er udarbejdet i samarbejde med Grøn Information, Fiolstræde 17, 1171 København K, Telefon 33 13 66 88

©Mosirups Forlag A/S

Kort over Danmark

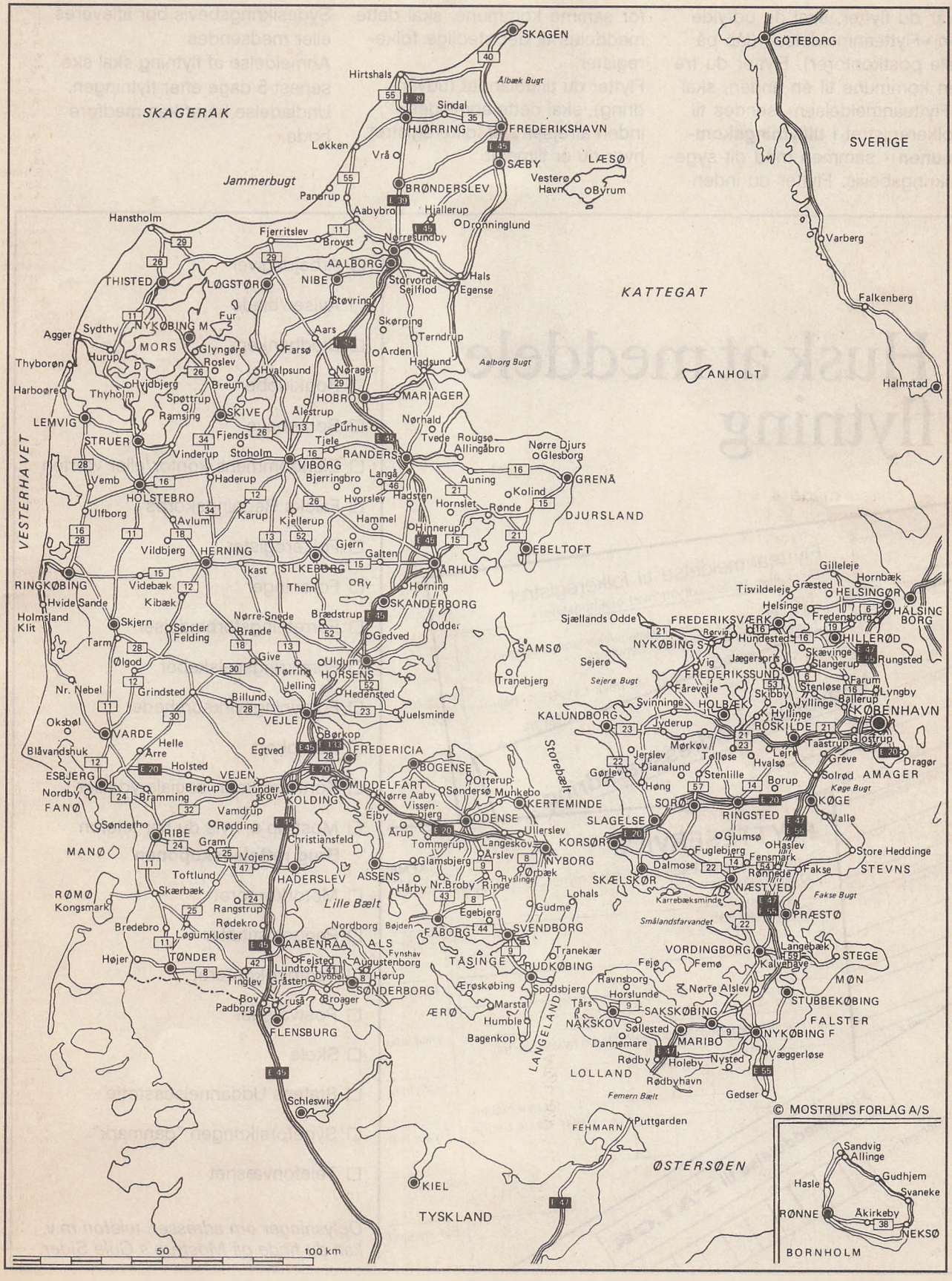

INFO

Flytning

Når du flytter, skal du udfylde en »Flytteanmeldelse« (fås på alle postkontorer). Flytter du fra en kommune til en anden, skal »Flytteanmeldelsen« sendes til folkeregistret i **tilflytningskommunen** - sammen med dit sygesikringsbevis. Flytter du inden for samme kommune, skal dette meddeles til det stedlige folkeregister.
Flytter du til udlandet (udvandring), skal dette anmeldes - inden afrejsen - til folkeregistret, hvor du er tilmeldt.
Sygesikringsbevis bør afleveres eller medsendes.
Anmeldelse af flytning skal ske senest 5 dage efter flytningen. Undladelse heraf kan medføre bøde.

Husk at meddele flytning

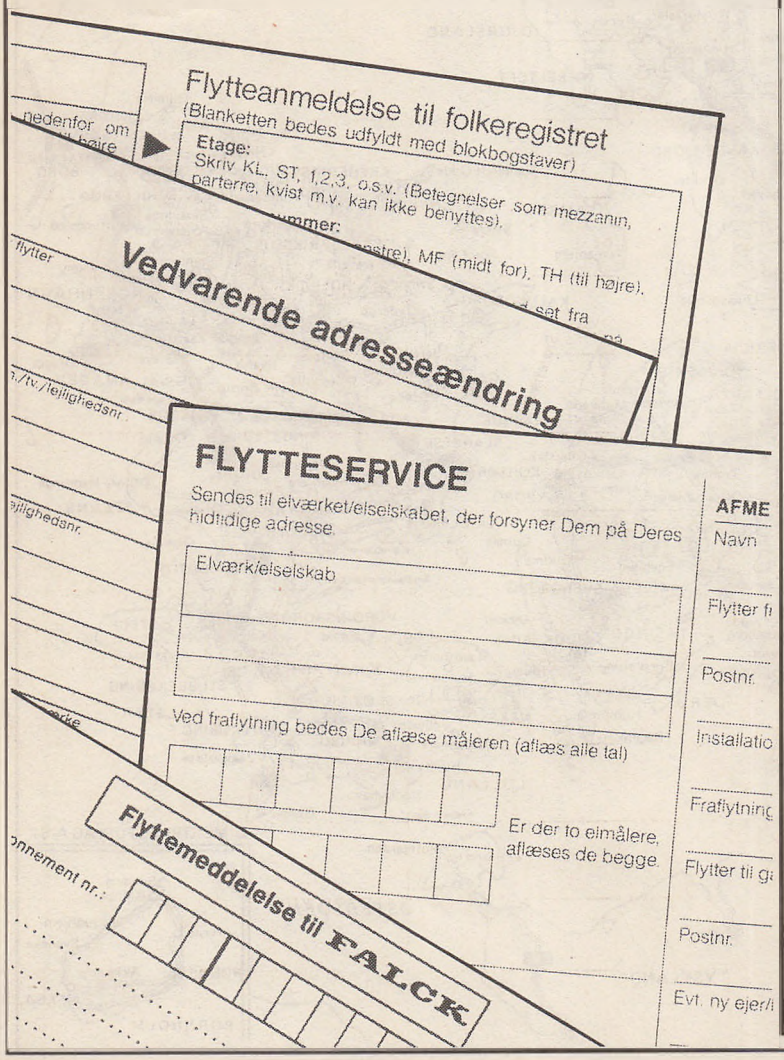

- ☐ Arbejdsgiver
- ☐ Aviser/blade
- ☐ Blodbanken
- ☐ Bogklubber
- ☐ Børnehave
- ☐ Ejendommens kontor/eller værten
- ☐ Falcks Redningskorps
- ☐ Folkeregister
- ☐ Foreninger
- ☐ Forretningsforbindelser
- ☐ Forsikringsselskaber
- ☐ Forsyningsvirksomheder
- ☐ Kontokort
- ☐ Kontorer vedr. sociale ydelser
- ☐ Mostrup's, hvis du har telefon
  Brug rettelseskuponen
- ☐ Motorkontoret
- ☐ Pengeinstitutter
- ☐ Postgirokontoret
- ☐ Postvæsnet
- ☐ Skole
- ☐ Statens Uddannelsesstøtte
- ☐ Sygeforsikringen "danmark"
- ☐ Telefonvæsnet

Oplysninger om adresser, telefon m.v. kan du finde på Mostrup's Gule Sider.

Telefontavle

Kort over Viborg Amt



Hvis ulykken sker, skal du kunne svare på følgende 4 spørgsmål - og handle derefter!

1. Fortsætter ulykken sin virkning?
2. Er der tilskadekomne i direkte livsfare?
3. Er der brug for ambulance eller anden hjælp?
4. Er der brug for almindelig førstehjælp?

Småskader

Små skader kan give alvorlige følger, hvis de behandles forkert. Imidlertid kan enhver lære at færdigbehandle de fleste småskader, således at lægebehandling ikke er nødvendig.

Stivkrampe

En førstehjælper bør altid være opmærksom på faren for stivkrampe hos personer, hvis vaccination er forældet, eller som slet ikke er vaccineret.

Sår, der kræver lægebehandling

Følgende sår bør behandles af en læge:

- store, gabende sår
- dybe sår (over 1/2 cm)
- sår tæt ved øjne og led
- meget snavsede sår
- bidsår
- stiksår
- betændte sår

Sårene skal blot dækkes sterilt.

Andre sår

Såret vaskes grundigt med sæbe og vand og skylles med rigeligt rent vand. Derefter dækkes det med et kompresplaster.
Søg læge, hvis der et par dage efter opstår varme og en dunkende fornemmelse i såret, hvilket er tegn på infektion.

Forbrændinger

Sluk ild i en person med et tæppe, en jakke eller lignende.
Skyl *straks* med *koldt vand.*
Fjern løstsiddende tøj og fortsæt skylningen. Brug efterhånden kuldslået vand, d.v.s. ca. 15° varmt.
Skyl, indtil smerterne er ophørt - *det varer mindst en halv time.*
Ved *store* forbrændinger dækkes det forbrændte område med et koldt, vådt omslag, og den forbrændte sendes til lægebehandling.
Forbrændinger ved led og i ansigtet skal også til lægebehandling - uanset deres størrelse.

Forgiftning

En forgiftning kan f. eks. skyldes indtagelse af piller, medicin, cigaretstumper, alkohol eller giftige bær.

Er den forgiftede vågen

Giv *ALDRIG* noget at drikke.
Få straks personen til at kaste op.
Herved fjernes mest muligt af giftstoffet.
Hold personen i ro.
Læg den forgiftede i aflåst sideleje.
Tilkald ambulance.

Er den forgiftede bevidstløs

Læg personen i aflåst sideleje og tilkald ambulance.

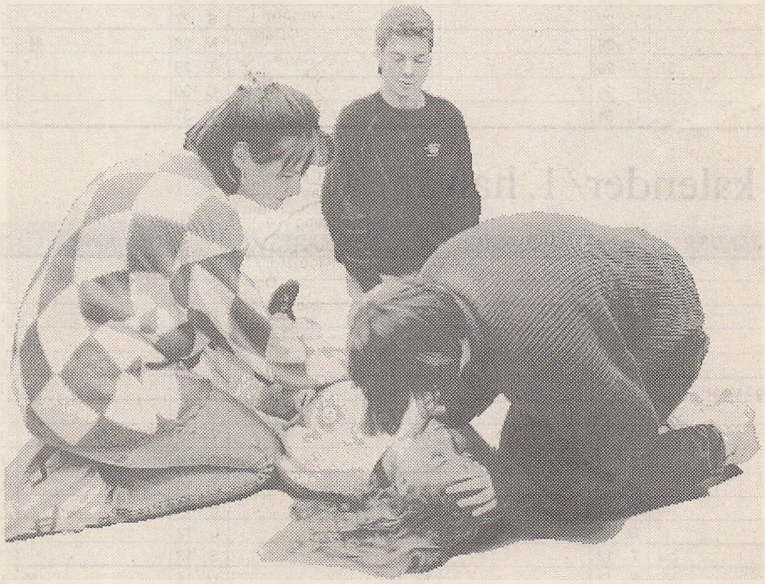

Lær mere - tag et kursus i førstehjælp!

Gennem et førstehjælpskursus, får man den øvelse, der er nødvendig for at handle korrekt, når en ulykke er sket.

DANSK RØDE KORS og ASF-Dansk Folkehjælparrangerer kurser over hele landet, hvor man kan lære, hvordan man skal handle, når liv truer, men også hvordan man skal yde hjælp ved dagligdagens mange ulykker i hjemmet, i trafikken og på arbejdspladsen.

Dansk Røde Kors

Se under Humanitære foreninger under Foreninger på Mostrup's Gule Sider om der findes en lokal afdeling af Dansk Røde Kors eller ASF-Dansk Folkehjælp. Den vil kunne give yderligere oplysninger.

Kalender

1996 kalender/2. halvår

JULI			AUGUST			SEPTEMBER			OKTOBER			NOVEMBER			DECEMBER		
M 1		27	T 1			S 1			T 1			F 1			S 1		
T 2			F 2			M 2		36	O 2			L 2			M 2		49
O 3			L 3			T 3			T 3			S 3			T 3		
T 4			S 4			O 4			F 4			M 4		45	O 4		
F 5			M 5		32	T 5			L 5			T 5			T 5		
L 6			T 6			F 6			S 6			O 6			F 6		
S 7			O 7			L 7			M 7		41	T 7			L 7		
M 8		28	T 8			S 8			T 8			F 8			S 8		
T 9			F 9			M 9		37	O 9			L 9			M 9		50
O 10			L 10			T 10			T 10			S 10			T 10		
T 11			S 11			O 11			F 11			M 11	Morten Bisp	46	O 11	Termin	
F 12			M 12		33	T 12			L 12			T 12			T 12		
L 13			T 13			F 13			S 13			O 13			F 13		
S 14			O 14			L 14			M 14		42	T 14			L 14		
M 15		29	T 15			S 15			T 15			F 15			S 15		
T 16			F 16			M 16		38	O 16			L 16			M 16		51
O 17			L 17			T 17			T 17			S 17			T 17		
T 18			S 18			O 18			F 18			M 18		47	O 18		
F 19			M 19		34	T 19			L 19			T 19			T 19		
L 20			T 20			F 20			S 20			O 20			F 20		
S 21			O 21			L 21			M 21		43	T 21			L 21		
M 22		30	T 22			S 22			T 22			F 22			S 22		
T 23			F 23			M 23		39	O 23			L 23			M 23		52
O 24			L 24			T 24			T 24	FN dag		S 24			T 24		
T 25			S 25			O 25			F 25			M 25		48	O 25	Juledag	
F 26			M 26		35	T 26			L 26			T 26			T 26	2. Juledag	
L 27			T 27			F 27			S 27			O 27			F 27		
S 28			O 28			L 28			M 28		44	T 28			L 28		
M 29		31	T 29			S 29			T 29			F 29			S 29		
T 30			F 30			M 30		40	O 30			L 30			M 30		1
O 31			L 31						T 31						T 31		

1997 kalender/1. halvår

JANUAR			FEBRUAR			MARTS			APRIL			MAJ			JUNI		
O 1	Nytår	1	L 1			L 1			T 1			T 1			S 1		
T 2			S 2			S 2			O 2			F 2			M 2		23
F 3			M 3		6	M 3		10	T 3			L 3			T 3		
L 4			T 4			T 4			F 4			S 4			O 4		
S 5			O 5			O 5			L 5			M 5	Danmarks befrielse	19	T 5	Grundlovsdag	
M 6	Hellig 3 konger	2	T 6			T 6			S 6			T 6			F 6		
T 7			F 7			F 7			M 7		15	O 7			L 7	Pr. Joachim	
O 8			L 8			L 8			T 8			T 8	Kr. himmelfartsdag		S 8		
T 9			S 9	Fastelavn		S 9			O 9			F 9			M 9		24
F 10			M 10		7	M 10		11	T 10			L 10			T 10		
L 11			T 11			T 11			F 11			S 11			O 11	Termin Pr. Henrik	
S 12			O 12			O 12			L 12			M 12		20	T 12		
M 13		3	T 13			T 13			S 13			T 13			F 13		
T 14			F 14			F 14			M 14		16	O 14			L 14		
O 15			L 15			L 15			T 15			T 15			S 15	Valdemarsdag	
T 16			S 16			S 16			O 16	Dr. Margrethe II		F 16			M 16		25
F 17			M 17		8	M 17		12	T 17			L 17			T 17		
L 18			T 18			T 18			F 18			S 18	Pinsedag		O 18		
S 19			O 19			O 19			L 19			M 19	2. Pinsedag	21	T 19		
M 20		4	T 20			T 20			S 20			T 20			F 20		
T 21			F 21			F 21			M 21		17	O 21			L 21		
O 22			L 22			L 22			T 22			T 22			S 22		
T 23			S 23			S 23	Palmesøndag		O 23			F 23			M 23		26
F 24			M 24		9	M 24		13	T 24			L 24			T 24	Skt. Hans dag	
L 25			T 25			T 25			F 25	Bededag		S 25			O 25		
S 26			O 26			O 26			L 26			M 26	Kr. Frederik	22	T 26		
M 27		5	T 27			T 27	Skærtorsdag		S 27			T 27			F 27		
T 28			F 28			F 28	Langfredag Dr. Ingrid		M 28		18	O 28			L 28		
O 29						L 29			T 29			T 29			S 29		
T 30						S 30	Påskedag		O 30			F 30			M 30		27
F 31						M 31	2. Påskedag	14				L 31					

Kalender

1997 kalender/2. halvår

JULI			AUGUST			SEPTEMBER			OKTOBER			NOVEMBER			DECEMBER		
T 1		27	F 1			M 1		36	O 1			L 1			M 1		49
O 2			L 2			T 2			T 2			S 2			T 2		
T 3			S 3			O 3			F 3			M 3		45	O 3		
F 4			M 4		32	T 4			L 4			T 4			T 4		
L 5			T 5			F 5			S 5			O 5			F 5		
S 6			O 6			L 6			M 6		41	T 6			L 6		
M 7		28	T 7			S 7			T 7			F 7			S 7		
T 8			F 8			M 8		37	O 8			L 8			M 8		50
O 9			L 9			T 9			T 9			S 9			T 9		
T 10			S 10			O 10			F 10			M 10		46	O 10		
F 11			M 11		33	T 11			L 11			T 11	Morten Bisp		T 11	Termin	
L 12			T 12			F 12			S 12			O 12			F 12		
S 13			O 13			L 13			M 13		42	T 13			L 13		
M 14		29	T 14			S 14			T 14			F 14			S 14		
T 15			F 15			M 15		38	O 15			L 15			M 15		51
O 16			L 16			T 16			T 16			S 16			T 16		
T 17			S 17			O 17			F 17			M 17		47	O 17		
F 18			M 18		34	T 18			L 18			T 18			T 18		
L 19			T 19			F 19			S 19			O 19			F 19		
S 20			O 20			L 20			M 20		43	T 20			L 20		
M 21		30	T 21			S 21			T 21			F 21			S 21		
T 22			F 22			M 22		39	O 22			L 22			M 22		52
O 23			L 23			T 23			T 23			S 23			T 23		
T 24			S 24			O 24			F 24	FN dag		M 24		48	O 24		
F 25			M 25		35	T 25			L 25			T 25			T 25	Juledag	
L 26			T 26			F 26			S 26			O 26			F 26	2. Juledag	
S 27			O 27			L 27			M 27		44	T 27			L 27		
M 28		31	T 28			S 28			T 28			F 28			S 28		
T 29			F 29			M 29		40	O 29			L 29			M 29		1
O 30			L 30			T 30			T 30			S 30			T 30		
T 31			S 31						F 31						O 31		

Brug kalenderen som huskeseddel for vigtige datoer

Det finder du i Mostrup's

Firmaer

Erhvervsdrivende optages med navn, adresse og telefon i navne- og adressefortegnelsen, hvor de fremhæves typografisk.
Endvidere optages erhvervsdrivende på Mostrup's Gule Sider med annoncer og faggruppeoptagelser mod betaling.

Foreninger

Foreninger optages på Mostrup's Gule Sider efter redaktionens skøn. Der medtages foreningens navn, adresse og tlf.nr. Disse oplysninger gentages i navnefortegnelsen, hvor de fremhæves typografisk.

Institutioner, skoler m.v.

Alle kommunens offentlige institutioner, skoler m.v. optages på Mostrup's Gule Sider efter redaktionens skøn.
Disse oplysninger gentages i navne- og adressefortegnelsen, hvor de fremhæves typografisk.

Privatpersoner

Alle beboere over 18 år medtages automatisk i navne- og adressefortegnelsen. Oplysninger om navn, adresse og stilling er stillet til rådighed af de kommunale myndigheder og gengivet uden rettelser.
Rettelse af navn, adresse og stilling kan derfor kun ske til folkeregistret.
Privatpersoner kan, hvis de ønsker det, helt udgå af vejviseren. Det skal meddeles til folkeregistret og ikke til forlaget.
Folkeregistret sørger for, at beboere, som vil udelades af vejviseren, udelades så længe de ønsker det.

Telefonnumre

Telefonnumre er indsat i vejviseren på basis af henvendelser fra brugerne samt forlagets opkald på telefonselskabernes oplysningssystem. Er du flyttet eller blevet enke, bortfalder dit tlf.nr. automatisk i vejviseren.
Hvis dit tlf.nr. mangler , eller det *skal rettes eller slettes, så indsend venligst kuponen på næste side. Slå op i navnefortegnelsen og se selv efter.*
Fortæl os, hvis det skal rettes, eller du har fået hemmeligt tlf.nr.



Rettelser eller tilføjelser? Benyt kuponen på næste side. - Tak for hjælpen.

Servicekupon

Du kan altid ringe til os på telefon 33 97 03 33, hvis du ønsker at rette/tilføje/slette noget i vejviseren - men du kan også bruge kuponen herunder.

Afkryds venligst om oplysningerne drejer sig om et firma, en forening, et privat telefonnummer eller privatperson, og udfyld afsnittet med de ønskede oplysninger.

Firma

Afkryds her

☐ Optagelse ☐ Rettelse ☐ Besøg af konsulent

Faggruppe: _____

Firma/navn: _____

Adresse: _____ Tlf.: _____

Postnr.: _____ By: _____

Møldrup 1997

Foreninger

Afkryds her

Foreninger inden for vejviserens område optages gratis på Mostrup's Gule Sider. Der medtages foreningens navn, formandens navn, adresse og telefonnummer.

☐ Optagelse ☐ Rettelse

Foreningens navn: _____

Formandens navn: _____

Adresse: _____ Tlf.: _____

Postnr.: _____ By: _____

Møldrup 1997

Telefonnummer

Afkryds her

Telefonnumre til private personer optages i vejviseren i navne- og adressefortegnelsen. Sommerhustlf.nr. optages ikke i vejviseren.

Mit telefonnummer er: _____

☐ Mit telefonnummer bedes optaget

☐ Mit telefonnummer bedes rettet fra: _____

☐ Mit telefonnummer bedes slettet

Navn: _____

Adresse: _____

Postnr.: _____ By: _____

Møldrup 1997

Benyttes denne kupon sendes den til FOLKEREGISTRET

Privatperson

Afkryds her

Sletning af navn, adresse og stilling kan kun ske til folkeregistret. Se adressen under Kommune i informationsafsnittet.

☐ Undertegnede ønsker ikke optagelse i Mostrup's Vejviser.

Navn: _____

Adresse: _____ Tlf.: _____

Postnr.: _____ By: _____

KLIP

Dato: _____ Underskrift: _____

INFO

Bogsalg

Priserne er incl. moms og excl. forsendelse.



Mostrup's Vejviser

udgives i 242 kommuner.
Priser fra kr. 117,50
til kr. 197,50

Ja tak!
Jeg bestiller hermed ___ stk.
for _____ Kommune



Mostrup Kortbogen

Udgives i alle amter, undtagen
Bornholms- og Københavns Amter.
Priser fra 187,50 til kr. 312,50

Ja tak!
Jeg bestiller hermed ___ stk.
for _____ Amt



Kommunal Håndbogen 1996

Pris kr. 813,75 (25% rabat
ved køb i abonnement)

Ja tak!
Jeg bestiller hermed ___ stk.
Kommunal Håndbogen 1996

Navn/Firma: _____ Postnr./by: _____
Branche: _____ Telefon: _____
Adresse: _____ Dato: _____ Underskrift: _____

Foldes her

Ufrankeret
svarforsendelse

Mostrup
betaler portoen

MOSTRUP
Farvergade 2
+++0267+++
1045 København K

Navne

A MØD DEM I MOSTRUP'S

Abrahamsen Mette G. sekretær Elmevej 4. **86 69 22 77**
- Niels E. Nørdamvej 8, Tostrup.
Adamsen Christian F. Hørupvej 22, Hørup.
- Heidi Nørdamvej 50, Skringstrup.
- Ib kommunalarb Hørupvej 22, Hørup.
- Susan R. sygehjælper Hørupvej 22, Hørup.
- Thomas Hørupvej 22, Hørup.
Adoption og Samfund, Lokalforeningen Viborg Amt. Lærkevej 12, Mønsted, 8800 Viborg. **86 64 61 72**
Adsersen Jesper T. ingeniør Nørdamvej 27, Nørdam. **86 69 23 49**
Aekestein Arnoldus G. Gl Ålborgvej 201, Åstrup. **86 69 23 26**
Agerskov Gurli B. dagplejer Tjørnevej 12. **86 69 45 72**
- Henrik B. Tjørnevej 12.
Ahrensbach Birte hjemmehjælp Lundvej 16, Troestrup.
AK's Hjemmeservice, Solbakken 4 B. **86 69 51 50**
Al-Hrazeen Osama Z. Nr Borupvej 4, Borup. **86 69 50 79**
Albertsen Arne Skivevej 28, Roum. **86 69 21 16**
- Brian Roumvej 11, Roum. **86 69 19 70**
- Børge chauffør Tingvej 63, Tostrup. **86 69 12 70**
- Joan C. Egevej 30C. **86 69 43 54**
- Karen M. A. ekspeditrice Bøgevej 5. **86 69 13 75**
- Lene V. assistent Ahornvej 25. **86 69 10 95**
- Manny Skolegade 13. **86 69 11 88**
- Margit B. ekspeditrice Hørupvej 4, Hørup. **86 69 16 85**
- Orla murersvend Ahornvej 25. **86 69 10 95**
- Per tømrersvend Hørupvej 4, Hørup. **86 69 16 85**
- Tanya J. Tingvej 63, Tostrup.
- Tove T. Skivevej 28, Roum. **86 69 21 16**
Alexander Niels-Steen Herredsvejen 61, Hørup.
Algayer Jozsef S. maskinmester Kildedalsvej 16.
Alkoholambulatoriet Lille Sct. Mikkels Gade 20, 8800 Viborg. **86 61 50 55**
Allan Graham W. skovarbejder Nørdamvej 23, Nørdam. **86 69 20 64**
- Susan M. Nørdamvej 23, Nørdam. **86 69 20 64**
Allentoft Gert gårdejer Kærvej 16. **86 69 40 50**
- Gunnar gårdejer Gl Ålborgvej 209, Troelstrup. **86 69 10 34**
- Hanna M. Gl Ålborgvej 209, Troelstrup. **86 69 10 34**
- Herdis Kærvej 16. **86 69 40 50**

Allianz Nordeuropa, Norupvej 48, Vammen, 8830 Tjele. **86 69 02 78**

Almsøe, Gitte, Nørregade 2. **86 69 18 00**

Almsøe Gitte M. tandlæge Nybovænget 27. **86 69 11 09**
Alrøe Hugo F. Hærupvej 14, Hærup. **98 54 64 32**
- Joan sygeplejersk Hærupvej 14, Hærup. **98 54 64 32**
- Kaj Kærbyvej 60, Nr Rind. **86 69 60 89**
Alzheimerforeningen for demenssygdomme I Viborg Amt. Sallingsundvej 50, Faarup, 7900 Nykøbing M. **97 71 05 04**
Ambrosius Alice medhjælper Ågade 25, Ulbjerg. **86 69 73 21**
- Anna C. servitrice Fjordvænget 26. **86 69 42 63**
- Birgit S. spareks ass Tolstrupvej 4, Tolstrup. **86 69 74 01**
- Christina Tolstrupvej 4, Tolstrup.
- Ejnar H. gårdejer Ågade 25, Ulbjerg. **86 69 73 21**
- Erik automek Tolstrupvej 4, Tolstrup. **86 69 74 01**
- Leo svejser Skinderupvej 1, Gørup. **86 69 73 90**
- Margrethe K. Bakken 19, Ulbjerg. **86 69 71 96**
- Ole prokurist Fjordvænget 26. **86 69 42 63**
Ammitzbøll Dorrit E. lærer Vesterled 84. **86 69 46 78**
- Helle V. Rugvænget 9.
- Henning lærer Vesterled 84. **86 69 46 78**
Amtkjær Anders maler Ågade 11, Ulbjerg. **86 69 72 57**
AMU-Center Midtjylland, Håndværkervej 9, Postboks 79, 8800 Viborg. **86 62 42 44**
AMU-Center Midtjylland, H. C. Ørsteds Vej 3, 7800 Skive. **97 52 24 22**
An/Bo Ahornparken, Ahornvej 78 A. **86 69 15 10**
An/Bo Bakkebo, Bakken 9, Ulbjerg. **86 69 72 09**
An/Bo Bjerregrav, Kirketoften 9, Bjerregrav. **86 69 20 61**
An/Bo Broparken, Brovej 6 E, Klejtrup. **98 54 60 65**
An/Bo Centrum, Søndergade 8 D, 1. **86 69 15 87**
An/Bo Doktorvænget, Viborgvej 20 F, Klejtrup. **98 54 63 10**
An/ Bo Ellebækken, Viborgvej 5 B, Klejtrup. **98 54 61 77**
An/Bo Solbakken, Solbakken 4 G. **86 69 40 93**
An/Bo Tømmergården, Nørregade 1 B. **86 69 45 66**
An/Bo Vinkelvej, Vinkelvej 30. **86 69 45 66**
A.N. Emballage, Herredsvejen 205, Klejtrup. **98 54 62 21**
Andelsboligforeningen Tjørneparken, Tjørnevej 68. **86 69 45 06**
Andersen A B. gårdejer Valmuevej 5.
- A M. kontorass Rækkeborgvej 1, Rækkeborg. **98 64 70 28**
- Agner K. specialarb Nybovænget 3. **86 69 16 42**
- Allan mekanikersv Egevej 46. **86 69 48 05**
- Allan H. Herredsvejen 182, Hærup. **98 54 64 20**
- Allan N. K. specialarb Hørup Møllevej 30, Hørup. **86 69 16 05**
- Allan N. lektor Sundvej 29, Sundstrup. **86 69 73 02**
- Allan S. Ørrisvej 2, Ørris.
- Anders væver Vesterled 52. **86 69 47 90**
- Anders husmand Grønnegade 3. **86 69 21 47**
- Anders Hobrovej 33A, Roum.
- Anders C. automek Herredsvejen 90, Bjerregrav. **86 69 12 53**
- Anders M. smede Herredsvejen 51, Holmgård. **86 69 11 76**
- Ane Elmevej 7. **86 69 13 38**
- Anette Skringstrupvej 8. **86 69 46 22**
- Anette M. D. sygehjælper Ahornvej 26. **86 69 19 95**
- Anine Nybovænget 19. **86 69 14 96**
- Anker L. chauffør Ansbjergvej 26, Fristrup. **98 54 65 16**
- Anna M. direktrice Skårupvej 11, Klejtrup. **98 54 62 53**
- Anna M. Diget 4, Klejtrup. **98 54 60 37**
- Anne-Marie S. sygehjælper Herredsvejen 158, Troestrup. **98 54 67 96**
- Anne M. pædagog Viborgvej 27, Klejtrup. **98 54 62 15**
- Annelise Nørdamvej 17, Tostrup.
- Annie Fjordvej 30. **86 69 42 65**
- Anton S. tekstilarb Hærupvej 23, Hærup. **98 54 68 05**
- Arne radiotekn Ahornvej 24B. **86 69 17 19**
- Arne A. arbejder Søvej 28, Klejtrup.
- Arne B. gårdejer Skivevej 49, Hejring. **98 54 61 39**
- Arne E. M. Fuglevænget 28, Klejtrup.
- Arne E. gårdejer Ågade 15, Ulbjerg. **86 69 70 33**
- Benny B. mejerist Herredsvejen 158, Troestrup. **98 54 67 96**
- Bent G. installatør Kærbyvej 32, Nr Rind. **86 69 61 88**
- Bent S. gårdejer Ørrisvej 2, Ørris. **98 54 64 33**
- Betina L. Sandstræde 21, Klejtrup.
- Bibi C. Solbakken 21.
- Birgit B. lærer Ågade 23, Ulbjerg. **86 69 71 55**
- Birgit G. Østergade 23. **86 69 13 83**
- Bjarne chauffør Skringstrupvej 8. **86 69 46 22**
- Bjarne J. brandmand Elmevej 2.
- Bjarne T. Fjordvej 8. **86 69 46 26**
- Brian B. Jernbanegade $4^{2\,Th}$. **86 69 11 89**
- Britta R. Fjordvej 18.
- Børge plejer Lynderupvej 59, Lynderup. **86 69 61 56**
- Børge landmand Hobrovej 51, Fristrup. **98 54 63 93**
- Connie Hobrovej 30, Roum.
- Connie L. V. ekspeditrice Møllevej 17. **86 69 43 27**
- Dagmar L. Viborgvej 5F, Klejtrup. **98 54 65 76**
- Dagny F. Valmuevej 1.
- Dagny M. Tulipanvej 9.
- Doris E. Hobrovej 51, Fristrup. **98 54 63 93**
- Dorte L. Søndergade 42. **86 69 23 52**
- Egon gårdejer Søparken 14, Klejtrup. **98 54 67 60**
- Ejnar A. garagemedhj Fjordvej 30. **86 69 42 65**
- Ejvind B. husmand Nørremarkvej 21, Låstrup. **86 69 60 07**
- Elmer D. gårdejer Fårebrovej 4, Roum Bæk. **86 69 18 98**
- Elna M. Nybovænget 8. **86 69 13 12**
- Else M. Nørremarkvej 21, Låstrup. **86 69 60 07**
- Elvira Nordentoften 61.
- Erik D. gårdejer Overhærupvej 13, Hærup. **98 54 66 15**
- Erling barbermester Vejlebakken 9, Låstrup. **86 69 10 91**
- Erna Søndergade $8E^{I}$. **86 69 71 58**
- Erna K. S. Ll Torupvej 9, Ll Torup. **86 69 42 82**
- Erna M. Fjordvej 6. **86 69 47 66**
- Erna V. hjemmehjælp Vinkelvej 12^{St}. **86 69 13 54**
- Ester Ahornvej 66B. **86 69 12 92**
- Esther B. Hobrovej 33A, Roum. **86 69 47 43**
- Evald murersvend Skringstrupvej 3. **86 69 20 14**
- Finn metalarb Ahornvej 43.
- Finn B. tømrermester Strandvejen 11, Sundstrup. **86 69 73 17**
- Finn V. Vievej 18, Låstrup.

Andersen Flemming specialarb Langmosevej 9, Bjerregrav. **86 69 19 26**
- Flemming biolog Rækkeborgvej 1, Rækkeborg. **98 64 70 28**
- Frank installatør Hobrovej 5A.
- Freddy medhjælper Hobrovej 45, Roum. **98 54 63 26**
- Freddy landbr medhj Brovej $1^{I\,Tv}$, Klejtrup.
- Gerda F. pakkerske Skivevej 22, Møldrupgårde. **86 69 10 48**
- Gert H. traktorfører Herredsvejen 123, Bjerregrav. **86 69 14 70**
- Grete Dalvej 10, Roum.
- Grethe M. Vibevej 3. **86 69 47 24**
- Gudrun Vandværksvej 7, Klejtrup. **98 54 64 67**
- Gunhild Højskolebakken 15. **86 69 45 42**
- Gunner V. automek Vievej 18, Låstrup. **86 69 61 19**
Andersen, H. Gl. Ålborgvej 2, Bjerregrav. **86 69 17 18**
- Hanne omsorgsass Vievej 18, Låstrup. **86 69 61 19**
- Hanne B. Teglgårdvej 12, Hvolris. **86 69 15 97**
- Hanne M. Herredsvejen 182, Hærup. **98 54 64 20**
- Hans J. fiskemester Fuglevænget 22, Klejtrup. **98 54 64 08**
- Hans K. gårdejer Nørdamvej 32, Nørdam. **86 69 13 28**
- Hans P. Skivevej 21, Skrav Mølle.
- Heine skoleelev Vesterled 48. **86 69 51 21**
- Helle S. sygepl ske Herredsvejen 146, Hersom. **98 54 64 07**
- Henning handelsmand Gl Ålborgvej 2, Bjerregrav. **86 69 17 18**
- Henny Åbrinken 9. **86 69 45 35**
- Henny Gl Ålborgvej 2, Bjerregrav. **86 69 17 18**
- Henriette W. Viborgvej 11, Klejtrup. **98 54 67 72**
- Henrik Gl Ålborgvej 56, Bjerregrav. **86 69 17 98**

Andersen, Hugo, Søndergade 15. **86 69 14 11**

- Hugo frisørmester Søndergade 15. **86 69 14 11**
- Ib B. kvægavlskons Nørremarkvej 23, Låstrup. **86 69 62 07**
- Ib H. Fårebrovej 8, Roum Bæk. **86 69 10 19**
- Inga K. fabrikarbske Herredsvejen 45, Skringstrup.

Andersen, Inge Lise, Overhærupvej 13, Hærup. **98 54 66 15**

- Inge-Merete W. sygehjælper Vestervænget 32.
- Ingemand L. landmand Hvilsomvej 1, Fristrup. **98 54 65 17**
- Inger Dalvej 10, Roum. **86 69 12 87**
- Inger L. damefrisør Overhærupvej 13, Hærup. **98 54 66 15**
- Ingrid D. bankass Kildedalsvej 15.
- Ingrid S. Skivevej 21, Skrav Mølle. **86 69 10 66**
- Ingvard M. specialarb Bækkevej 4, Klejtrup. **98 54 66 53**
- Isa M. sygehjælper Jernbanegade $4^{I\,Tv}$.
- Jan L. E. arbejdsmand Løgstørvej 16, Låstrup. **86 69 61 41**
- Jan M. Skårupvej 63, Hærup. **98 54 67 88**
- Jens M. mekaniker Åbrinken 9. **86 69 45 35**
- Jens M. gårdejer Ll Torupvej 9, Ll Torup. **86 69 71 58**
- Jens N. lærer Mosevænget 3. **86 69 13 98**
- Jens S. gårdejer Spanggårdvej 4, Spanggård. **86 69 13 07**
- Jesper Q. Hobrovej 5A.
- Jette M. Roumvej 8, Roum. **86 69 21 01**
- Johanne E. D. Ahornvej 8. **86 69 14 92**
- Johnny Viborgvej 27, Klejtrup. **98 54 62 15**
- Jonna assistent Borgergade 23, Ulbjerg. **86 69 72 84**
- Jonna H. Fuglevænget 31, Klejtrup.
- Julie E. Hovedgaden $51^{St\,Iv}$. **86 69 40 34**
- Jytte overass Søndergade 15. **86 69 14 11**
- Jytte J. telefonist Vejlebakken 9, Låstrup.
- Jørgen slagteriarb Gl Ålborgvej 63, Bjerregrav. **86 69 18 09**
- Jørgen K. amtsvejmand Ahornvej 26. **86 69 19 95**
- Kaj specialarb Diget 4, Klejtrup. **98 54 60 37**
- Kaj M. specialarb Herredsvejen 58, Holmgård. **86 69 11 16**
- Karen hjemmehjælp Rugvænget 15. **86 69 12 50**
- Karen L. V. Rolighedsvej 5. **86 69 12 39**
- Karen M. Skivevej 49, Hejring. **98 54 61 39**
- Karen S. Herredsvejen 91B, Bjerregrav. **86 69 20 30**
- Karen S. Herredsvejen 43, Skringstrup. **86 69 14 95**
- Karina Langmosevej 9, Bjerregrav.
- Karl M. gårdejer Naundrupvej 26, Roum. **86 69 12 96**
- Karl T. husmand Anemonevej 29. **86 69 19 83**
- Karsten D. tømrerlærlin Fjordvej 28A. **86 69 51 53**
- Kathrine Ansbjergvej 26, Fristrup. **98 54 65 16**
- Kenneth T. Viborgvej 27, Klejtrup.

NAVN

Find foreningen på Mostrup's Gule Sider

SKALS TAXI OG TURIST 86 69 40 86

NAVN
Find børnehaven på Mostrup's Gule Sider

Andersen Ketty Strandvejen 11, Sundstrup ... 86 69 73 17
- Ketty Fårebrovej 4, Roum Bæk ... 86 69 18 98
- Kirsten plejer Lynderupvej 59, Lynderup 86 69 61 56
- Kirsten B. sygehjælper Herredsvejen 58, Holmgård ... 86 69 11 16
- Kjeld B. Grønnegade 1 ...
- Kjeld J. direktør Nørremarkvej 8, Nr Rind 86 69 62 52
- Knud specialarb Skivevej 18, Åstrup ... 86 69 15 35
- Knud B. landbr medhj Skivevej 22, Møldrupgårde ... 86 69 10 48
- Kresten Åhornvej 66B ... 86 69 13 54
- Kristen M. husmand Nybovænget 7 ... 86 69 12 77
- Kristian G. gårdejer Dalvej 10, Roum ... 86 69 12 87
- Kristiane Skivevej 15, Åstrup ... 86 69 15 48
- Lars Østergade 23 ... 86 69 13 83
- Lars B. Roumvej 8, Roum ... 86 69 21 01
- Lars L. Åbrinken 3 ...
- Leif M. taksator Drosselvej 4 ... 86 69 42 93
- Leif S. eksp sekr Mosevænget 2 ... 86 69 12 42
- Leila G. husassistent Løgstørvej 44, St Torup ... 86 69 70 97
- Lene ergoterapeut Mosevænget 2 ... 86 69 12 42
- Lene Y. hjemmehjælp Ansbjergvej 12, Fristrup ... 98 54 67 98
- Leo B. chauffør Nordamvej 17, Tostrup ... 86 69 13 22
- Lilian H. postarbejder Gl Ålborgvej 63, Bjerregrav ... 86 69 18 09
- Lilli L. dagplejer Åbrinken 3 ... 86 69 47 20
- Lillian souschef Langmosevej 9, Bjerregrav ... 86 69 19 26
- Linda kok Hærupvej 37, Hærup ... 98 54 68 98
- Linda Ørrisvej 11, Ørris ... 98 54 61 96
- Lis Nybovænget 15 ...
- Lis Vesterled 52 ... 86 69 47 90
- Lisbeth B. Engholmvej 5, Gørup ...
- Lone K. klinikass Herredsvejen 16, Skringstrup ... 86 69 51 25
- Mads overlærer Ågade 23, Ulbjerg ... 86 69 71 55
- Maja sygehjælper Mosevænget 3 ... 86 69 13 98
- Margit H. Skårupvej 15, Klejtrup ... 98 54 66 34
- Margott Drosselvej 4 ... 86 69 42 93
- Maria A. Herredsvejen 123, Bjerregrav ... 86 69 14 70
- Marlene Nybovænget 15 ...
- Martha Skårupvej 22A, Klejtrup ...
- Merete K. Fjordvej 28A ... 86 69 51 53
- Mette K. V. Hovedgaden 23[St Th] ... 86 69 41 24
- Michael Søndergade 28[St] ...
- Minna Nybovænget 7 ... 86 69 12 77
- Mona L. Åhornvej 40 ...
- Morten S. Herredsvejen 158, Troestrup ... 86 54 67 96
- Nanna K. Herredsvejen 163, Nørheden ... 98 54 62 93
- Nicholas J. Skovvej 32, Lynderup ...
- Niels C. arbejdsmand Brovej 6F, Klejtrup 98 54 64 49
- Niels H. landpostbud Roligthedsvej 5 ... 86 69 12 39
- Niels-Martin H. Tværgade 11 ... 86 69 21 78
- Niels O. gårdejer Skivevej 21, Skrav Mølle ... 86 69 10 66
- Niels Aa. handelsmand Rugvænget 15 ... 86 69 12 50
- Ole K. Tingvej 55, Tostrup ... 86 69 10 52
- Orla overass Åbrinken 3 ... 86 69 47 20
- Orla T. fotograf Ørrisvej 11, Ørris ... 98 54 61 96
- Per Skivevej 15, Åstrup ... 86 69 15 48
- Peter H. fotograf Sundvej 71, Nr Rind ... 86 69 60 57
- Peter K. gårdejer Skivevej 15, Åstrup ... 86 69 15 48
- Pia M. skoleelev Lundvej 4, Lund ...
- Poul gårdejer Hobrovej 33A, Roum ... 86 69 12 92
- Poul E. Dalvej 12, Roum ... 86 69 20 16
- Poul O. kommuneing Nybovænget 15 ...
- Preben gårdejer Løgstørvej 44, St Torup ... 86 69 70 97
- Ruth hjemmehjælp Bækkevej 4, Klejtrup ... 98 54 66 53
- Ruth Ørrisvej 2, Ørris ... 98 54 64 33
- Solveig økonomaass Fuglevænget 22, Klejtrup ... 98 54 64 08
- Sonja B. dagplejer Ahornvej 24B ... 86 69 17 19
- Steen K. traktorfører Skivevej 49, Hejring ...
- Steen S. murersvend Skivevej 9, Tostrup 86 69 21 73
- Steen Y. smed Ansbjergvej 12, Fristrup ... 98 54 67 98
- Sten P. Skårupvej 63, Hærup ...
- Stig E. smedemester Skårupvej 84, Roum ... 98 54 65 95
- Susan Egevej 46 ... 86 69 48 05
- Susanne D. Fjordvej 8 ... 86 69 46 26
- Svend Aa. arbejdsmand Vibevej 3 ... 86 69 47 24
- Sørine lærer Søparken 14, Klejtrup ... 98 54 67 60
- Tage G. Fyrrevænget 6 ... 86 69 41 05
- Telly K. Fjordvej 8 ...

Andersen, Tina Kolind, Herredsvejen 51, Holmgård ... 86 69 11 76

- Tina K. syerske Herredsvejen 51, Holmgård ... 86 69 11 76
- Tommi Langmosevej 9, Bjerregrav ...
- Tony gårdejer Herredsvejen 146, Hersom 98 54 64 07
- Torben Sandstræde 21, Klejtrup ...
- Torben LI Torupvej 7, LI Torup ... 86 69 70 98
- Tove Kærbyvej 32, Nr Rind ... 86 69 61 88
- Tove GI Ålborgvej 19, Bjerregrav ... 86 69 17 14
- Ulla A. Spanggårdvej 4, Spanggård ... 86 69 13 07
- Ulla J. sygehjælper Skivevej 18, Åstrup 86 69 15 35
- Vibeke V. Skårupvej 66, Skårup ...
- Villy autoreparat Fjordvej 6 ... 86 69 42 82
- Vivi Nybovænget 3 ... 86 69 16 42

Andreasen Bent arbejdsmand Lundvej 27, Troestrup ... 98 54 62 26
- Birgitte F. Tolstrupvej 6, Tolstrup ...
- Elsebeth pædagogmedhj Løgstørvej 37, Gørup ... 86 69 73 78
- Emmy Lundvej 27, Troestrup ... 98 54 62 26
- Erik L. fabrikant Løgstørvej 37, Gørup ... 86 69 73 78
- Gert E. automek Elmevej 2 ...
- Gitte Søndergade 1B ...
- Grethe Herredsvejen 156, Hersom ...

Andreasen Hans P. A. maskinfører Søndergade 2 ... 86 69 10 05
- Henrik Tingvej 28, Ulbjerg ... 86 69 72 74
- Janny K. Tingvej 28, Ulbjerg ... 86 69 72 74
- Jens C. L. el install Granvænget 1 ... 86 69 41 80
- Jette Ejstrupvej 58 ...
- Karl E. skovarbejder Brovej 3[St], Klejtrup 98 54 60 10
- Kristian Herredsvejen 181, Troestrup ... 98 54 64 80
- Leif montør Løgstørvej 46, St Torup ...
- Leif arbejdsmand Roumvej 21[St Th], Roum
- Lisbeth Nybovænget 13 ...
- Lisbeth T. Granvænget 1 ... 86 69 41 80
- Pia A. ekspeditrice Søndergade 2 ... 86 69 10 05
- Poul E. chauffør Skivevej 61, Hejring ... 98 54 67 25
- Steffen H. Fuglevænget 42, Klejtrup ... 98 54 68 28
- Tage arbejdsmand Tingvej 28, Ulbjerg. ... 86 69 72 74

Andreassen Bodil E. cand jur Banevej 3 ... 86 69 51 13
- Else S. Tingvej 5, Ulbjerg ... 86 69 70 02

Andsager Annette tandlæge Låstrupvej 35, Låstrup ... 86 69 46 69

Andsbjerg Dorte Ejstrupvej 24 ... 86 69 49 19
- Preben Ejstrupvej 24 ... 86 69 49 19

Annesen Carsten D. Østergårdvej 1, Hejring ... 98 54 60 98
- Wendy D. Søparken 7, Klejtrup ... 98 54 68 39

Antonisen Martha S. Tjørnevej 16 ... 86 69 47 59

Antonsen Kaj E. sergent Hovedgaden 17[1] ...

AOF, Hovedgaden 73 ... 86 69 42 90

Arbejdernes Oplysnings Forbund, AOF, Præstevej 6, Ulbjerg ... 86 69 71 01

Arbejdsformidlingen i Viborg Fælledvej 3, 8800 Viborg ... 89 25 15 15

Arbejdstilsynet Søndergade 16 A, 7800 Skive ... 97 52 62 22

ASE-Arbejdsløshedskassen for selvstændige Erhvervsdrivende Skottenborg 12, 8800 Viborg ... 86 60 18 88

Astrup Emma Valmuevej 9 ... 86 69 10 65
- Helga L. Valmuevej 30 ...

Axelsen Elisabeth Ørrisvej 1, Ørris ... 98 54 60 85
- Erik M. Overhærupvej 7, Hærup ... 98 54 68 90
- Gitte M. Tværgade 6 ... 86 69 15 67
- Henning gårdejer Ørrisvej 1, Ørris ... 98 54 60 85
- Jørn gårdejer Herredsvejen 151, Hvolris 98 54 62 60
- Karen Herredsvejen 91A, Bjerregrav ... 86 69 10 64
- Majken M. Tværgade 6 ...
- Marianne Overhærupvej 7, Hærup ... 98 54 68 90
- Marie Herredsvejen 152, Hersom ... 98 54 60 46
- Ole M. Overhærupvej 9, Hærup ... 98 54 61 08
- Per Tværgade 6 ... 86 69 15 67
- Ragnhild Herredsvejen 151, Hvoiris ... 98 54 62 60

B MØD DEM I MOSTRUP'S

B. M. Autoteknik Møldrup ApS, Erhvervsvej 2 ... 86 69 20 22

B & C Danmark Betontagstensværkerne A/S, Teglgårdvej 11 A, Hvolris ... 86 69 20 00

Bach Bjarne T. landbr medhj Nordholtvej 2, Nr Rind ... 86 69 62 61

Bach, Bodil, Lægekonsultation, Hovedgaden 31 B ... 86 69 49 33
- Connie M. L. sygehjælper Gl Ålborgvej 46, Bjerregrav ... 86 69 17 30
- Ellen L. Gl Ålborgvej 23, Bjerregrav ... 86 69 13 94
- Erik arbejdsmand Gl Ålborgvej 18, Bjerregrav ... 86 69 16 33
- Erling S. mekaniker Gl Ålborgvej 46, Bjerregrav ... 86 69 17 30
- Eva ekspeditrice Klotrupvej 6, Gørup ... 86 69 73 36
- Grethe K. B. fabrikarbske Gl Ålborgvej 18, Bjerregrav ... 86 69 16 33
- Hans H. Tolstrupvej 6, Tolstrup ...
- Hans J. lærer Toftevænget 6 ... 86 69 16 75
- Herdis Havrevænget 34 ... 86 69 11 04
- Jens E. chauffør Sundstrupvej 2A[St], Ulbjerg ...
- Karna H. apoteksass Toftevænget 6 ... 86 69 16 75
- Kjeld gårdejer Herredsvejen 207, Klejtrup 98 54 62 54
- Kristian S. gårdejer Havrevænget 34 ... 86 69 11 04
- Marie Borgergade 31, Ulbjerg ... 86 69 70 21

Bach & Spannow, Lægekonsultation, Hovedgaden 31 B ... 86 69 49 33

- Ole S. Fyrrevænget 17 ...
- Sigrid T. Herredsvejen 207, Klejtrup ... 98 54 62 54
- Aage gårdejer Søvej 38, Klejtrup ... 98 54 60 52

Bak Anna M. S. lærerstud Ugelrisvej 1, Skringstrup ... 86 69 51 61
- Bent E. arbejdsmand Nederhedevej 12, Nederhede ...
- Bernhard K. studerende Ugelrisvej 1, Skringstrup ... 86 69 51 61
- Birgit K. overass Fjordvænget 54 ... 86 69 43 70
- Børge C. konsulent Ugelrisvej 24, Skringstrup ... 86 69 47 61

Bak-Nielsen Bak bankfuldm St Torupvej 1, St Torup ... 86 69 70 30
- Eva S. Tingvej 18, Ulbjerg ... 86 69 70 74
- Gunner P. Tingvej 18, Ulbjerg ...
- Marie D. O. Borgergade 32, Ulbjerg ... 86 69 73 58
- Niels P. Tingvej 18, Ulbjerg ...
- Niels S. gårdejer Borgergade 32, Ulbjerg 86 69 73 58
- Per specialarb Tingvej 18, Ulbjerg ... 86 69 70 74

Bak Ruth lægesekretær Ugelrisvej 24, Skringstrup ... 86 69 47 61

Baldvinson Annika Vinkelvej 30[1] ... 86 69 48 34

Balkwill Anitha F. kontorass Nordskoven 4, Bjerregrav ...
- Leslie E. Nordskoven 4, Bjerregrav ...

Balle Anton K. F. Ugelrisvej 11, Skringstrup ... 86 69 42 36
- Birgitte N. Ugelrisvej 11, Skringstrup ... 86 69 42 36
- Else M. F. Mariendalvej 12, Hersom ...
- Hanna Mariendalvej 12, Hersom ...

Balling Engelsen I/S, Landinspektørfirmaet, Østerbro 5, 7800 Skive ... 97 52 04 11

Balslev Daniel K. Hovedgaden 67[1 Th] ...
- Leif B. B. Tjørnevej 86 ... 86 69 43 02
- Lene kontorass Tjørnevej 86 ... 86 69 43 02

Bangshaab Anna K. Vesterled 33 ... 86 69 45 59
- Jens J. gårdejer Vesterled 33 ... 86 69 45 59

Barasinski Karin Hovedgaden 50 ...
- Mette M. Vejlebakken 8, Låstrup ... 86 69 42 38

Bardarson Bjørn Skalmavej 5 ... 86 69 45 67

Barnow Henrik assurandør Sundvej 15, Sundstrup ...
- Jytte K. sekondløjtn Sundvej 15, Sundstrup ...

Bartholomæussen Elin A. skoleelev Kirkevænget 10, Bjerregrav ...

Basby Malene studerende Drosselvej 1 ... 86 69 49 41

Bauer Helle assurandør Søvej 5, Klejtrup 98 54 68 24

Bay Anne-Marie C. økonoma Egevej 42 ...
- Anne T. H. spareks ass Ejstrup Bro 3, Skringstrup ... 86 69 46 71
- Carsten Kastanievej 10, Klejtrup ...
- Christian J. støber Vestergade 32. Dorthe C. Vesterled 54 ... 86 69 19 73
- Hans J. C. tekniker Vesterled 54 ... 86 69 44 28
- John chauffør Kastanievej 10, Klejtrup 98 54 60 43
- Jonna P. B. ekspedient Vestergade 32 ... 86 69 19 73
- Katrine G. Tingvej 6, Ulbjerg ... 86 69 74 66
- Ketty stuepige Vesterled 54 ... 86 69 44 28
- Martha Herredsvejen 79, Bjerregrav ... 86 69 16 43
- Michael C. Hovedgaden 13[St Th] ...
- Nina Kastanievej 10, Klejtrup ... 98 54 60 43
- Thomas E. arbejdsmand Herredsvejen 79, Bjerregrav ... 86 69 16 43

Bech Anna Borgergade 8, Ulbjerg ... 86 69 72 75
- Anna-Lise hjemmehjælp Håndværkervej 4, Ulbjerg ... 86 69 71 40
- Carsten E. Nordentoften 67 ... 86 69 49 77
- Ejvind Borgergade 8, Ulbjerg ... 86 69 72 75
- Erik landpostbud Håndværkervej 4, Ulbjerg ... 86 69 71 40
- Erling K. Ågade 17, Ulbjerg ... 86 69 74 15
- Esther Havrevænget 8 ... 86 69 11 58
- Evald arkitekt m.a Borgergade 5, Ulbjerg ...
- Gerda Borgergade 19, Ulbjerg ...
- Gurli M. bogholder Kallestrupvej 84, Troelstrup ... 86 69 18 94
- Henning svejser Kallestrupvej 84 Troelstrup ... 86 69 18 94
- Inger Borgergade 5, Ulbjerg ... 86 69 70 09
- Jane Bøgevej 2 ...
- Jens J. plejer Søndergade 21 ... 86 69 14 79
- Kirsten J. cafet medhj Kirketoften 4, Bjerregrav ... 86 69 10 50
- Krista H. Søndergade 2J ... 86 69 14 79
- Kristian B. gårdejer Gl Ålborgvej 202, Åstrup ... 86 69 11 10
- Lars tømrer Kallestrupvej 87, Troelstrup 86 69 10 09
- Lena Vestergade 13 ...
- Malene Tingvej 32, Ulbjerg ...
- Margrethe Borgergade 7[St], Ulbjerg ... 86 69 73 91
- Pernille T. studerende Nordentoften 67 ... 86 69 49 77
- Pia P. St Torupvej 22, St Torup ...
- Svend Aa. arbejdsmand Kirketoften 4, Bjerregrav ... 86 69 10 50
- Søren P. Skolegade 7 ... 86 69 15 18
- Vivi Y. Tingvej 32, Ulbjerg ... 86 69 73 50

Becic Jasmin Nørregade 5C ... 86 69 12 04
- Razija Nørregade 5C ... 86 69 12 04

Bedsted Gerda M. T. dagplejer Kirketoften 12, Bjerregrav ... 86 69 23 92

Bendix Christian T. Nordholtvej 5, Nr Rind
- Hanne bankass Nordholtvej 5, Nr Rind ... 86 69 60 34
- Kjeld bogholder Nordholtvej 5, Nr Rind. ... 86 69 60 34

Bengtsen Anna M. Nørregade 10 ... 86 69 10 23
- Knud Aa. lærer Toftevænget 13 ... 86 69 14 47
- Maren L. Hovedgaden 46B[1] ...
- Rita V. plejer Toftevænget 13 ... 86 69 14 47
- Aage K. gårdejer Nørregade 10 ... 86 69 10 23

Bennedsgaard Anders tjener Herredsvejen 46, Skringstrup ...

Bente, Salon, Møllebækvej 6, Bjerregrav ... 86 69 10 02

Berg Harry elev Tværgade 5 ... 86 69 12 75
- Metha M. Tværgade 5 ... 86 69 12 75

Bergman Arne C. O. direktør Nordskoven 21, Bjerregrav ... 86 69 21 85
- Birte kontorass Nordskoven 21, Bjerregrav ... 86 69 21 85
- Christina Langmosevej 6, Bjerregrav ...

Berntsen Anna M. S. lærer Nordskoven 5, Bjerregrav ... 86 69 15 80
- Mette ekspedient Kallestrupvej 87, Troelstrup ... 86 69 10 09

Bersang Kaj værkfører Grønnegade 4 ... 86 69 16 04
- Mona M. planlægn ass Ahornvej 23 ... 86 69 20 26
- Palle værkfører Ahornvej 23 ... 86 69 20 26
- Rita B. reng ass Grønnegade 4 ... 86 69 16 04

Bertel Dan P. Søparken 11, Klejtrup ...
- John P. byggetekn Søparken 11, Klejtrup 98 54 63 00

Bertelsen Carl O. murer Holger Sørensens Vej 13, Klejtrup ... 98 54 65 52

HVILSOM RADIO & TV
Salg og Service
Skivevej 32, Fristrup, 9632 Møldrup
98 54 67 97

Bertelsen Christian I. Strandvejen 17, Sundstrup ... 86 69 73 43
- Dorte sygehjælper Holger Sørensens Vej 6, Klejtrup ... 98 54 66 45
- Ellen M. inspektør Valmuevej 26 ...
- Jonna E. Vejlebakken 10, Låstrup ...
- Kristen N. gårdejer Skivevej 16, Åstrup ... 86 69 16 57
- Lissy M. Skivevej 16, Åstrup ... 86 69 16 57
- Louise Holger Sørensens Vej 6, Klejtrup ...
- Mathilde Holger Sørensens Vej 13, Klejtrup ... 98 54 65 52
- Rosa M. Skivevej 16, Åstrup ... 86 69 16 57

Søren Bertelsen

Holger Sørensens Vej 6, Klejtrup, 9500 Hobro

98 54 66 45

Se Mostrup's Gule Sider: Murermestre

- Søren murermester Holger Sørensens Vej 6, Klejtrup ... 98 54 66 45
- Søren O. museumsbetj Vesterled 7 ... 86 69 50 57
- Thora H. Havrevænget 32 ... 86 69 12 88
- Thorvald E. Havrevænget 32 ... 86 69 12 88
- Yvonne O. børneh leder Vesterled 7 ... 86 69 50 57

Berthelsen Inger M. Fuglevænget 33, Klejtrup ... 98 54 63 01
- Ove M. Fuglevænget 33, Klejtrup ... 98 54 63 01

Besøgstjeneste, Røde Kors, Skolegade 20 ... 86 69 11 85

Betzer Allan H. Bakkevænget 21, Klejtrup ... 98 54 68 50
- Jakob arbejdsmand Kirkebakken 3, Klejtrup ... 98 54 63 63
- Vivi H. Bakkevænget 21, Klejtrup ... 98 54 68 50

Bie Annette sygepl ske Låstrupvej 28, Låstrup ... 86 69 46 85

Biilmann Agnete F. W. Skårupvej 9A[1], Klejtrup ... 98 54 68 35

Binderup Krestense Ejstrupvej 16E ... 86 69 44 73

Birch Lone sagsbehandl Vesterled 48 ...

Birk Ane K. O. kontorass Brinken 7, Låstrup ... 86 69 46 60

Birken, Rideskolen, Herredsvejen 3, Skringstrup ... 86 69 44 40

Birkler Frederik sognepræst Teglgårdvej 30, Hersom ... 86 69 00 09

Bisgaard Bent O. mekaniker Søndergade 8A[1] ... 86 69 16 50
- Conni skoleelev Løgstørvej 43, Gørup ...
- Grethe I. reng ass Højskolebakken 7 ... 86 69 47 75
- Johannes fodermester Højskolebakken 7 ... 86 69 47 75
- Ketty sygemedhj Søndergade 8A[1] ... 86 69 16 50

Bitsch Brian Ahornvej 2B ...
- Jytte K. M. assistent Granvænget 13 ...

BJ-Stål, Kærbyvej 3, Låstrup ... 86 69 44 77

Bjerre Agnes lærer Hørupvej 26, Hørup ... 86 69 14 93

Bjerregrav Autoophug ApS, Gl. Ålborgvej 53 ... 86 69 12 22

Bjerregrav Autoservice, Herredsvejen 139, Hvolris ... 86 69 14 17

Bjerregrav Ejendoms-Center, Langmosevej 19, Bjerregrav ... 86 69 21 55

Bjerregrav Håndkøbsudsalg, Gl. Ålborgvej 16, Bjerregrav ... 86 69 13 29

Bjerregrav Maskinstation, Gl. Ålborgvej 10, Bjerregrav ... 86 69 22 44

Bjerregrav og Omegns Sangforening, Ahornvej 26 ... 86 69 19 95

Bjerregrav Plantningsforening, Hørupvej 1, Hørup ... 86 69 16 34

Bjerregrav Smede og Maskinforretning A/S, Herredsvejen 106, Bjerregrav ... 86 69 15 33

Bjerregrav sogns menighedsråd, Gl. Ålborgvej 1, Bjerregrav ... 86 69 14 23

Bjerregrav Vandværk, Langmosevej 8, Bjerregrav ... 86 69 19 38

Bjerregaard Erik Hobrovej 44, Fristrup ... 98 54 67 30
- Frank D. overass Fjordvej 18 ... 86 69 48 93
- Heidi Hobrovej 44, Fristrup ... 98 54 67 30
- Ivan D. mekaniker Hovedgaden 41 ... 86 69 48 41
- Magda V. Hovedgaden 59 ... 86 69 46 09
- Maj-Britt R. pædagogmedhj Hovedgaden 41 ... 86 69 48 41
- Niels Aa. tekstilarb Hovedgaden 59 ... 86 69 46 09
- Ove D. sparek fuldm Vesterled 25B ... 86 69 42 89
- Tove sygehjælper Vesterled 25B ... 86 69 42 89

Bjerring Anton husmand Skårupvej 69, Lund ... 98 54 61 15
- Lilly syerske Skårupvej 69, Lund ... 98 54 61 15

Bjørn Egon amtsvejmand Nørregade 1B ... 86 69 15 14
- Else kontorass Fuglevænget 8, Klejtrup ... 98 54 66 25
- Gerda E. sygemedhj Granvænget 8A ... 86 69 41 67
- Holger Granvænget 8A ... 86 69 41 67
- Vagner N. eksp sekr Fuglevænget 8, Klejtrup ... 98 54 66 25

Black Jens P. chauffør Drivvejen 6, Bjerregrav ... 86 69 20 75

Black Lissi T. ekspedient Drivvejen 6, Bjerregrav ... 86 69 20 75

Bleicken Anni Ø. Fuglevænget 47A, Klejtrup ... 98 54 64 00
- Bjarne lærer Fuglevænget 47A, Klejtrup ... 98 54 64 00

Bloch Pia hjemmehjælp Hobrovej 46, Fristrup ... 98 54 66 78

Blå Kors, Møldrup afdeling, Nygade 11 ... 86 69 14 07

Blåkærgård, Røddingvej 11, 8800 Viborg ... 86 67 50 88

Boelskifte Annette hjemmehjælp Harhøjvej 4, Troelstrup ... 98 64 80 85

Boesen Anders W. gymnasieelev Ahornvej 94 ...
- Dan fuldmægtig Boruphedevej 13, Borup ...
- Liselotte W. Ahornvej 94 ... 86 69 17 25
- Niels slagtersvend Ahornvej 94 ... 86 69 17 25
- Ragnhild sygepl ass Lyngbakken 2, Klejtrup ... 98 54 67 59
- Stig B. Lyngbakken 2, Klejtrup ...
- Tove T. ekspeditrice Langmosevej 17, Bjerregrav ... 86 69 13 21

Bohnsen Svend Aa. landmand Vandværksvej 4, Klejtrup ... 98 54 60 28

Bohnstedt-Pedersen Kiss Halesøvej 9, Roum ...
- Peder montør Halesøvej 9, Roum ... 98 54 61 71

Boiesen Kaj H. Hørup Møllevej 3, Hørup ...
- Susan B. Hørup Møllevej 3, Hørup ...

Boldklubben Sydhimmerland, Sandstræde 17, Klejtrup ... 98 54 65 54

Boligselskabet Lejerbo, Vesterå 18, 9000 Aalborg ... 98 16 86 33

Boligselskabet Viborg Amt, Sct. Mathias Gade 31, 2. 8800 Viborg ... 86 62 61 26

Boller Elna M. Hørupvej 8, Hørup ... 86 69 16 46
- Jens C. husmand Hørupvej 8, Hørup ... 86 69 16 46
- Karl O. medhjælper Kærbyvej 11, Nr. Rind ... 86 69 62 62

Bonne Aksel E. malermester Skolegade 14 ... 86 69 12 44
- Anna overass Lyngbakken 14, Klejtrup ... 98 54 66 33
- Betty M. Skolegade 14 ... 86 69 12 44
- Dorte bogholder Nybovænget 36 ... 86 69 14 69
- Finn S. Skolegade 14 ... 86 69 12 44
- Hans J. vognmand Nybovænget 36 ... 86 69 14 69
- Poul-Erik rørsmed Ansbjergvej 14, Fristrup ...
- Stine Nybovænget 36 ...

Bonnichsen Astrid A. A. landbr tekn Hovedgaden 60 ... 86 69 44 68
- Hans J. Hovedgaden 60 ... 86 69 44 68

Borresen Britta I. husassistent Viborgvej 9[St. Th], Klejtrup ... 98 54 66 41
- Frank B. gårdejer Hobrovej 25, Roum ... 86 69 17 06
- Lis Aa. sygepl ske Hobrovej 25, Roum ... 86 69 17 06
- Magda H. Roumvej 5, Roum ... 86 69 13 45

Borup Birthe klinikass Nr. Borupvej 4, Borup ... 86 69 50 79

Borup Idrætsforening, Nordholtvej 4, Nr. Rind ... 86 69 60 72

Borup Sportsplads, Låstrupvej 9, Låstrup ... 86 69 47 67

Bossen Berit W. soc pædagog Nordentoften 65 ... 86 69 48 88
- Peter T. W. socialpædago Nordentoften 65 ... 86 69 48 88

Bostandzic Muniba Søndergade 12B[1 Th] ...

Boxhill Inge lærer Ejstrup Bro 2, Skringstrup ... 86 69 41 64

Brams Ingeborg Trangbækvej 2C ... 86 69 44 75

Brandt Anne M. R. Boruphedevej 15B, Borup ... 86 69 42 25
- Knud K. skovrider Boruphedevej 15B, Borup ... 86 69 42 25

Braskø Knud Søndergade 9A ... 86 69 16 63
- Lene sygepl ass Skårupvej 61, Klejtrup ... 98 54 67 01
- Mary K. Søndergade 9A ... 86 69 16 63
- Peter gartner Hvilsomvej 2, Fristrup ... 98 54 62 72
- Torben telefonmont Skårupvej 61, Klejtrup ... 98 54 67 01
- Yvonne M. køkkenmedhj Hvilsomvej 2, Fristrup ... 98 54 62 72

Brattingborgskolens Aktivitetsforening, Kirkebakken 13, Klejtrup ...

Brattingsborgskolen, Kirkebakken 13, Klejtrup ... 98 54 63 98

Brauer Irene F. designer Skringstrupvej 9 ...
- Paul E. fisker Vesterled 60 ...

Brauner Erling revisor Fjordvænget 24 ... 86 69 43 17

Breiner Gerda H. pigevikar Diget 6B, Klejtrup ... 98 54 65 84

Brevdueforeningen Skals, Gl. Ålborgvej 1 A, Løvel ... 86 69 92 30

Broberg Birgitte Møllevej 15 ... 86 69 45 61
- Heidi fabrikarb Ejstrupvej 13 ...
- Kai konsulent Møllevej 15 ... 86 69 45 61

Brodersen Lone ekspeditrice Herredsvejen 74, Hørup ... 86 69 10 94

Brorson Elin A. A. garnhandler Herredsvejen 78, Hørup ... 86 69 16 44
- Hans S. murermester Herredsvejen 78, Hørup ... 86 69 16 44

Brorson, Steen, Herredsvejen 78, Hørup ... 86 69 16 44

Brugsen, Klejtrup, Skårupvej 14, Klejtrup ... 98 54 60 01

Brugsen, Ulbjerg, Borgergade 17, Ulbjerg ... 86 69 70 28

Brugskunst, Sundvej 98, Nr. Rind ... 86 69 60 31

Brunsgaard Karen L. Sognevej 20, Ørris ... 98 54 65 79
- Niels K. husmand Sognevej 20, Ørris ... 98 54 65 79

Bruselius Allan arbejdsmand Lyngvej 5, Skringstrup ... 86 69 41 36
- Birgit sygehjælper Lyngvej 5, Skringstrup ... 86 69 41 36

Bruselius Kathe J. Lyngvej 3, Skringstrup ... 86 69 46 45
- Poul E. typograf Lyngvej 3, Skringstrup ... 86 69 46 45

Bruun Birthe F. V. lærer Skårupvej 32, Klejtrup ... 98 54 61 64
- Orla chef kons Skårupvej 32, Klejtrup ... 98 54 61 64

Bryld Erik B. boghandler Viborgvej 3[1], Klejtrup ... 98 54 60 09
- Henny A. boligkons Viborgvej 3[1], Klejtrup ... 98 54 60 09

Bryndum Knud H. gårdejer Skovvej 23, Lynderup ... 86 69 61 90
- Suriporn Skovvej 23, Lynderup ... 86 69 61 90
- Thanya Skovvej 23, Lynderup ... 86 69 61 90

Brøgger Gunnar ingeniør Kirkevej 1, Nr. Rind ... 86 69 60 27

Brøndum Hans J. specialarb Skovvænget 7, Bjerregrav ...
- Katrine Ejstrup Bro 8, Skals Mark ... 86 69 41 63

Brøns Henning chauffør Sundvej 80, Sundstrup ... 86 69 73 71
- Jette kontorass Sundvej 80, Sundstrup ... 86 69 73 71

Buchhave Jutta B. sygehjælper Fuglevænget 5, Klejtrup ... 98 54 62 17

Buchhave, Jutta og Vagn, Fuglevænget 5, Klejtrup ... 98 54 62 17
- Vagn diakon Fuglevænget 5, Klejtrup ... 98 54 62 17

Bugge Merete Vesterled 2[1 Th] ... 86 69 51 14

Bundgaard Alex Birkevej 22 ... 86 69 19 84
- Eva lærer Havrevænget 21 ... 86 69 14 01
- Gerda Vesterled 16 ... 86 69 42 07
- Harald lagerforv Vesterled 16 ... 86 69 42 07
- Ingo lærer Havrevænget 21 ... 86 69 14 01
- Lars C. skovbruger Herredsvejen 186, Hærup ... 98 54 68 16
- Marie K. kontorass Birkevej 22 ... 86 69 19 84
- Ole teknisk insp Birkevej 22 ... 86 69 19 84

Busk Birthe syerske Skringstrupvej 27 ... 86 69 42 84
- Karl K. J. montør Skringstrupvej 27 ... 86 69 42 84
- Michael J. Skringstrupvej 27 ...
- Viggo J. arbejdsmand Gl. Ålborgvej 19, Bjerregrav ...

Busted Grethe sygehjælper Brovej 14, Klejtrup ... 98 54 67 39
- Kim politibetj Brovej 14, Klejtrup ... 98 54 67 39

Buus Lone Lyngvej 21, Skals Mark ...

Bybæk Dennis L. Astrupvænget 33B ...
- Tina M. sekretær Skovvej 58, Lynderup ...

Bülow Lise sygehjælper Nybovænget 31 ... 86 69 18 08
- Marion B. Gl. Skolevej 6 ...

Byrgesen Lilly H. Solbakken 5B ... 86 69 47 06

Byrialsen Gothard gårdejer Borgergade 30, Ulbjerg ... 86 69 74 95

Byrialsen, John, Vievej 24, Låstrup ... 86 69 61 08
- John berider Vievej 24, Låstrup ... 86 69 61 08
- Maria B. musikstud Vievej 24, Låstrup ... 86 69 61 08
- Poula Borgergade 30, Ulbjerg ... 86 69 74 95

Bæk Anders K. husmand Anemonevej 7 ... 86 69 17 15

Bøcher Jette B. Ådalsvej 1 ... 86 69 50 88

Bødker Ester Bakken 6B, Ulbjerg ... 86 69 71 69
- Majbritt H. Engvej 1 ... 86 69 49 78

Bøgeholt-Laursen & Hardy G. Jensen I/S, Landinspektørfirmaet, Rørholmsgade 6, 9500 Hobro ... 98 51 04 88

Bøgevig Ingrid I. radiotelegr Skovgaardsvej 9, Ulbjerg ... 86 69 72 46
- John Sundstrupvej 16, Tolstrup ...
- Kurt gårdejer Skovgaardsvej 9, Ulbjerg ... 86 69 72 46
- Simon Sundstrupvej 16, Tolstrup ...

Bøjesen Lars driftsleder Boruphedevej 2, Borup ... 86 69 50 90

Bønlykke Birgit hjemmehjælp Skovvej 36, Lynderup ... 86 69 61 83
- Henrik driftsleder Skovvej 36, Lynderup ... 86 69 61 83

Børges Biler, Låstrupvej 30, Låstrup ... 86 69 42 49

Børgesen Finn Kallestrupvej 115, Tostrup ... 86 69 12 10

Børnehaven Rosengården, Kildedalsvej 11 ... 86 69 43 82

Børneklub for Skals og Låstrup, Låstrupvej 23 A, Låstrup ... 86 69 46 98

Bæand Henrik Vievej 7, Låstrup ...

C MØD DEM I MOSTRUP'S

Camping Ulbjerg, Skråhedevej 6, St. Torup ... 86 69 70 93

Carlsen Camner L. vognmand Ll. Torupvej 3, Ll. Torup ... 86 69 74 55
- Petra M. K. reng ass Sandstræde 16, Klejtrup ... 98 54 65 50

Carlskov Inge sygepl ske Ugelrisvej 32, Ugelris ... 86 69 19 36
- Jes T. Ugelrisvej 32, Ugelris ...
- Torben cand agro Ugelrisvej 32, Ugelris ... 86 69 19 36

C.B. Auto, Vestergade 32 ... 86 69 19 73

Cecilie, Søndergade 11 C ... 86 69 14 91

Centrum-Demokraterne, Vestergade 60 ... 86 69 12 46

Centrum Demokraterne, Viborg Amt, Fyrvej 9, Nytorp, 7730 Hanstholm ... 97 96 50 23

Christensen Agnethe sygehjælper Låstrupvej 11, Låstrup ... 86 69 43 07
- Agnethe Langmosevej 3, Bjerregrav ... 86 69 15 89
- Agnethe M. Fjordvænget 10 ... 86 69 41 07
- Aksel B. husmand Anemonevej 11 ...
- Aksel R. Borgergade 11, Ulbjerg ... 86 69 71 98

NAVN

Find foreningen på Mostrup's Gule Sider

SKALS TAXI OG TURIST **86 69 40 86**

Christensen Alex S. Egevej 9 ... 86 69 46 56
- Allan K. Fasanvej 14, Ulbjerg
- Alma Kallestrupvej 97, Troelstrup
- Anders H. vognmand Gl Ålborgvej 57, Bjerregrav ... 86 69 12 62
- Anders S. Naundrupvej 32, Roum ... 86 69 21 19
- Anette D. Borgergade 18[I], Ulbjerg
- Anja U. Hovedgaden 32B ... 86 69 46 96
- Anker M. medhjælper Sundvej 92, Nr Rind ... 86 69 62 05
- Ann-Elise R. småbørnslær Hovedvejen 20, Åstrup ... 86 69 16 24
- Anna børnefospæd Mågevej 5, Ulbjerg ... 86 69 71 05
- Anna Lyngvej 10, Skringstrup ... 86 69 41 88
- Anna E. Grøndalsvej 16, Ulbjerg ... 86 69 73 67
- Anna K. B. Vesterled 46
- Anna S. J. Søndergade 8F[I] ... 86 69 18 49
- Annelise dagplejer Villavej 3, Ulbjerg ... 86 69 73 24
- Annette R. sygehjælper Sundstrupvej 5, Tolstrup ... 86 69 72 68
- Anton specialarb Sundstrupvej 10, Tolstrup ... 86 69 70 43
- Anton K. fodermester Lyngvej 10, Skringstrup ... 86 69 41 88
- Arne specialarb Vestervænget 30 ... 86 69 47 08
- Arne Skovvej 52, Lynderup
- Arne B. gårdejer Spanggårdvej 1, Spanggård ... 86 69 12 85
- Asta Hobrovej 15, Møldrupgårde ... 86 69 11 96
- Benny F. Vesterled 39 ... 86 69 48 83
- Bent benzinforhdl Nordskoven 19, Bjerregrav ... 86 69 11 60
- Bente A. ekspeditrice Kastanievej 14, Klejtrup ... 98 54 64 63
- Bente V. Vestergade 15
- Bente W. medhjælper Egevej 10 ... 86 69 47 45
- Berit M. Fasanvej 9, Ulbjerg
- Berit O. assistent Ahornvej 53A ... 86 69 12 79
- Bettina R. Sundstrupvej 5, Tolstrup
- Birgitte L. Skårupvej 17, Klejtrup
- Bjarne C. telegrafist Kastanievej 14, Klejtrup ... 98 54 64 63
- Bodil L. lærer Præstevej 8, Ulbjerg ... 86 69 71 72
- Bodil M. M. Borgergade 27, Ulbjerg ... 86 69 73 09
- Brian B. Tolstrupvej 6, Tolstrup
- Brian H. Grøndalsvej 20[I], Ulbjerg
- Britta D. sygehjælper Holger Sørensens Vej 4B, Klejtrup ... 98 54 65 55
- Bøndorff H. Ejstrupvej 16l
- Børge vognmand Sundstrupvej 5, Tolstrup ... 86 69 72 68
- Carina G. Mågevej 10, Ulbjerg
- Carlo D. Skårupvej 63, Hærup
- Carlo V. gårdejer Herredsvejen 165, Nørheden ... 98 54 61 95
- Casper O. Brovej 6B, Klejtrup
- Christian fabrikarb Skovvej 52, Lynderup ... 86 69 61 64
- Christina B. Tingvej 78, Tostrup
- Conny lædervarearb Skovvej 52, Lynderup ... 86 69 61 64
- Dagmar Skårupvej 9D, Klejtrup ... 98 54 65 69
- Dagny B. Østergade 16 ... 86 69 10 21
- Dennis Jernbanegade 6
- Dorte assistent Fasanvej 14, Ulbjerg ... 86 69 72 97
- Dorte K. hh stud Lyngvej 2, Skringstrup ... 86 69 50 98
- Dorthe B. klinikass Havrevænget 2 ... 86 69 14 64
- Dorthe B. elev Mosevænget 5
- Dorthe S. Borgergade 3, Ulbjerg
- Edith assistent Tingvej 78, Tostrup ... 86 69 16 36
- Ejner H. B. medhjælper Kallestrupvej 97, Troelstrup ... 86 69 11 23
- Elin T. Nørregade 5F ... 86 69 15 57
- Elisabet Nørregade 12 ... 86 69 10 98
- Elisabeth Højvangen 5, Bjerregrav ... 86 69 10 56
- Elsa E. plejer Vesterled 46 ... 86 69 46 21
- Else M. defektrice Tværgade 7 ... 86 69 20 73
- Else V. gartnermedhj Herredsvejen 64, Holmgård ... 86 69 19 39
- Emil specialarb Granvænget 10 ... 86 69 40 32
- Emma E. Skinderupvej 11, Skinderup ... 98 64 71 81
- Erik landbr medhj Hobrovej 10, Møldrupgårde ... 86 69 15 42
- Erling A. kontorfunkt Vievej 4F, Låstrup ... 86 69 51 16
- Erling N. landmand Nørrerisvej 3, Nr Rind ... 86 69 61 85
- Erna reng ass Nørregade 4A ... 86 69 16 71
- Erna A. Jasminvej 5 ... 86 69 50 01
- Erna S. kassedame Jernbanegade 6 ... 86 69 10 17
- Erna V. Udsigten 2, Klejtrup ... 98 54 66 68
- Evald T. specialarb Nørregade 4A ... 86 69 16 71
- Finn C. mekanikermst Ådalsvej 6
- Finn J. Borgergade 3, Ulbjerg ... 86 69 70 29
- Flemming Roumvej 21[St Th], Roum
- Frede gårdejer Mariendalvej 10, Hersom ... 98 54 64 90
- Freilif I. O. medhjælper Vievej 4D, Låstrup
- Frits W. lærer Højskolebakken 9
- Gerda Hørup Møllevej 7, Hørup ... 86 69 14 04
- Gerda Gl Skolevej 11 ... 86 69 43 96
- Gerda K. Nordskoven 19, Bjerregrav ... 86 69 11 60
- Gert A. Kastanievej 5, Klejtrup ... 98 54 65 97
- Gitte P. kolonialelev Tingvej 12C, Ulbjerg ... 86 69 74 44
- Godtfred kabelarb Skovvej 31, Lynderup ... 86 69 61 75
- Grethe A. reng ass Søndergade 34 ... 86 69 17 86
- Grethe I. hjemmehjælp St Torupvej 5, St Torup ... 86 69 73 87
- Grethe R. Skovgaardsvej 12, Ulbjerg ... 86 69 71 45
- Gudrun E. Borgergade 35, Ulbjerg ... 86 69 70 44
- Gunhilda M. O. Skovvej 25, Lynderup ... 86 69 61 63
- Gunnar gårdejer Ll Torupvej 5, Ll Torup ... 86 69 71 38
- Gurli Aa. H. Brovej 6B, Klejtrup ... 98 54 66 61
- Hanne V. B. elev Bavsøvej 25, Roum ... 86 69 19 71
- Hans gartner Herredsvejen 64, Holmgård ... 86 69 19 39
- Hans E. K. provst Jasminvej 5 ... 86 69 50 01

Christensen Hans J. specialarb Langmosevej 8, Bjerregrav ... 86 69 19 38
- Hans K. S. forsikr kons Vesterled 74
- Harald E. overlærer Fjordvænget 10 ... 86 69 41 07
- Helen B. elev Hærupvej 7, Hærup ... 98 54 68 58
- Helene Roumvej 21[St Th], Roum ... 86 69 23 83
- Helfred slagtermst Søndergade 26 ... 86 69 10 24
- Helle E. Y. Ugelrisvej 19, Ugelris ... 86 69 14 55
- Helle G. lærer Nørdamvej 35, Skringstrup
- Henning R. specialarb Fasanvej 2, Ulbjerg ... 86 69 71 30
- Henny K. Drosselvej 5 ... 86 69 47 73
- Henny M. Sognevej 22, Ørris ... 98 54 62 23
- Henrik S. Hovedgaden 78
- Henrikke N. Viborgvej 41A, Klejtrup ... 98 54 60 69
- Henry landmand Viborgvej 41A, Klejtrup ... 98 54 60 69
- Henry entreprenør Hobrovej 15, Møldrupgårde ... 86 69 11 96
- Holger E. tekstilarb Kirkevej 18, Nr Rind ... 86 69 61 81
- Ib medhjælper Brovej 1[I Tv], Klejtrup
- Ina T. lærer Ll Torupvej 5, Ll Torup ... 86 69 71 38
- Inga K. Bøgevej 16 ... 86 69 11 73
- Inga M. husmoderafl Anlægsvej 4A ... 86 69 20 78
- Inge M. organist Præstevej 17, Nr Rind ... 86 69 61 27
- Ingeborg B. Mariendalvej 10, Hersom ... 98 54 64 90
- Inger apoteksass Hovedgaden 78 ... 86 69 45 23
- Inger L. sygepl ske Engvej 9 ... 86 69 46 47
- Ingrid Herredsvejen 132, Hvolris ... 86 69 14 30
- Jane Ø. teknisk ass Herredsvejen 167, Nørheden ... 98 54 65 32
- Jeanette Sandstræde 8, Klejtrup
- Jenny E. H. kunsthandler Vievej 4F, Låstrup ... 86 69 51 16
- Jens C. arbejdsmand Syrenvej 18[I] ... 86 69 16 65
- Jens D. lagerarb Grøndalsvej 16, Ulbjerg ... 86 69 73 67
- Jens K. V. Viborgvej 25, Klejtrup
- Jens K. mejerist Havrevænget 2 ... 86 69 14 64
- Jens M. gårdejer Sundvej 45, Sundstrup ... 86 69 70 32
- Jens O. gårdejer Sognevej 22, Ørris ... 98 54 62 23
- Jens O. V. Herredsvejen 167, Nørheden ... 98 54 65 32
- Jens P. smedesvend Tingvej 12C, Ulbjerg ... 86 69 74 44
- Jens P. uddeler Udsigten 5, Klejtrup ... 98 54 68 01
- Jensine Anemonevej 12
- Jesper bagersvend Ugelrisvej 19, Ugelris ... 86 69 14 55
- Jette besk leder Søndergade 12C[I] ... 86 69 20 48
- Johanne tilskærer Vestervænget 30 ... 86 69 47 08
- Johanne Søndergade 26 ... 86 69 10 24
- Johanne K. Tværgade 10A[St] ... 86 69 16 53
- Johannes mælkehandler Viborgvej 25, Klejtrup ... 98 54 62 02
- Johannes B. vognmand Tingvej 1, Ulbjerg ... 86 69 70 51
- Johannes K. specialarbej Nørregade 9 ... 86 69 15 69
- John S. Kirkevænget 10, Bjerregrav ... 86 69 21 97
- John S. Borgergade 27, Ulbjerg ... 86 69 73 09
- Jytte Ejstrupvej 16l
- Jytte E. G. kontorass Langmosevej 8, Bjerregrav ... 86 69 19 38
- Jytte N. butiksass Bakken 25, Ulbjerg
- Jørgen overlærer Ahornvej 51B ... 86 69 15 86
- Jørgen B. gårdejer Hovedvejen 20, Åstrup ... 86 69 16 24
- Jørgen B. medhjælper Mariendalvej 12, Hersom ... 86 69 00 23
- Jørgen S. Tingvej 11, Ulbjerg
- Kai chauffør Præstevej 13, Nr Rind ... 86 69 62 72
- Kaj B. gårdejer Tolstrupvej 3, Tolstrup ... 86 69 70 06
- Karen husejer Tulipanvej 6 ... 86 69 15 17
- Karen Søndergade 18 ... 86 69 15 60
- Karen M. hjemmehjælp Vesterled 39 ... 86 69 48 83
- Karen M. førsteass Fjordvænget 34 ... 86 69 49 52
- Karen M. Skovvej 29, Lynderup ... 86 69 60 78
- Karen M. S. medhjælper Viborgvej 49, Klejtrup ... 98 54 62 57
- Karin P. sygehjælper Ahornvej 47 ... 86 69 13 67
- Karina C. Dalvej 14, Roum ... 86 69 23 22
- Karina S. Hobrovej 41, Roum
- Karl C. landarbejder Vesterled 39 ... 86 69 48 83
- Karl E. smedesvend Nørdamvej 40, Nørdam ... 86 69 17 84
- Karl E. mekaniker Drosselvej 5 ... 86 69 47 73
- Karl E. faglærer Vesterled 46 ... 86 69 46 21
- Karsten B. Anlægsvej 3 ... 86 69 23 34
- Kate D. Villavej 7, Ulbjerg
- Kim R. vognmand Ahornvej 13 ... 86 69 20 92
- Kirsten sygemedhj Gl Ålborgvej 24, Bjerregrav ... 86 69 18 72
- Kirsten J. B. Skinderupvej 7, Ll Torup
- Kirsten V. specialarbej Naundrupvej 32, Roum ... 86 69 21 19
- Kjeld gårdejer Bavsøvej 25, Roum ... 86 69 19 71
- Kjeld S. mekaniker Hovedgaden 78 ... 86 69 45 23
- Knud ingeniør Tværgade 7 ... 86 69 20 73
- Knud J. plejer Hørupvej 16, Hørup
- Knud M. husmand Skovvej 29, Lynderup ... 86 69 60 78
- Kr V. arbejdsmand Borgergade 35, Ulbjerg ... 86 69 70 44
- Kristian landpostbud Fasanvej 1, Ulbjerg ... 86 69 72 16
- Kristian N. gårdejer Skravad Møllevej 8, Roum ... 86 69 14 77
- Laila A. R. butiksass Tingvej 51B, Tostrup
- Lars B. Hobrovej 14, Møldrupgårde ... 86 69 17 76
- Lars K. Kirketoften 10, Bjerregrav ... 86 69 22 80
- Lars S. postbud Gl Skolevej 11 ... 86 69 43 96
- Laura E. Hobrovej 22, Roum ... 86 69 21 28
- Laurits K. medhjælper Kirkevej 18, Nr Rind ... 86 69 61 81
- Lea L. plejer Nørrerisvej 3, Nr Rind ... 86 69 61 85
- Leif specialarb Sandstræde 8, Klejtrup ... 98 54 66 36
- Lene Tjørnevej 19 ... 86 69 51 98
- Lene F. Tingvej 10, Ulbjerg
- Lisbet B. Mariendalvej 12, Hersom
- Lisbeth N. Solbakken 2J
- Magda O. Fjordvej 12 ... 86 69 47 58

Christensen Majbrit sygemedhj Sandstræde 8, Klejtrup ... 98 54 66 36
- Malene St Torupvej 5, St Torup
- Margit lærer Solhøjvej 4, Klejtrup ... 98 54 65 57
- Martin gårdejer Borgergade 39, Ulbjerg ... 86 69 70 75
- Mette K. Herredsvejen 64, Holmgård
- Mette O. Roumvej 14, Roum ... 86 69 14 34
- Minna E. laborant Drivvejen 5, Bjerregrav ... 86 69 15 52
- Morten Ll Torupvej 5, Ll Torup
- Morten B. Hobrovej 34, Roum
- Nanna M. Udsigten 5, Klejtrup ... 98 54 68 01
- Niels Ll Torupvej 5, Ll Torup
- Niels E. gårdejer Skinderupvej 11, Skinderup ... 98 64 71 81
- Niels S. landpostbud Villavej 3, Ulbjerg ... 86 69 73 24
- Niels W. H. lærer Præstevej 8, Ulbjerg ... 86 69 71 72
- Nygaard gårdejer Højskolebakken 1 ... 86 69 40 89
- Oluf forv.chef Engvej 9 ... 86 69 46 47
- Orla salgskons Mågevej 10, Ulbjerg ... 86 69 72 91
- Orla R. husmand Skovgaardsvej 12, Ulbjerg ... 86 69 71 45
- Othilie Vinkelvej 10[St] ... 86 69 48 77
- Ove gårdejer Præstevej 17, Nr Rind ... 86 69 61 27
- Ove S. maskinfører Søndergade 34 ... 86 69 17 86
- Per B. lærer Holger Sørensens Vej 4B, Klejtrup ... 98 54 65 55
- Per F. lærling Vesterled 39 ... 86 69 48 83
- Peter arbejdsmand Søndergade 8F[I] ... 86 69 18 49
- Peter D. Fjordvænget 2
- Peter H. Tingvej 10, Ulbjerg ... 86 69 73 11
- Petrine J. Nybovænget 11
- Pia R. Toftevænget 12 ... 86 69 20 12
- Pia Ø. Østergade 9 ... 86 69 22 59
- Poul C. blikkensl sv Fjordvænget 9 ... 86 69 49 09
- Rasmus R. B. Hovedvejen 20, Åstrup
- Rene S. Søndergade 34
- Rikke B. Hobrovej 14, Møldrupgårde ... 86 69 17 76
- Sigfred husmand Låstrupvej 11, Låstrup ... 86 69 43 07
- Signe Nørregade 4D
- Signe M. Gl Ålborgvej 57, Bjerregrav ... 86 69 12 62
- Sigurd S. gårdejer Halesøvej 14, Roum ... 98 54 65 99
- Sonja Sundvej 45, Sundstrup ... 86 69 70 32
- Susanne M. revisor Strandvejen 23, Sundstrup
- Svend gårdejer Tostrupvej 4, Tostrup ... 86 69 14 90
- Svend Åa vognmand Langmosevej 3, Bjerregrav ... 86 69 15 89
- Søren J. gårdejer Hørup Møllevej 7, Hørup ... 86 69 14 04
- Th V. lagerarb Anlægsvej 4A ... 86 69 20 78
- Thorkild Jernbanegade 6
- Torben J. murersvend Vestergade 19 ... 86 69 23 28
- Torkil V. B. landmand Tingvej 78, Tostrup ... 86 69 16 36
- Tove R. Søndergade 38 ... 86 69 11 57
- Tove R. Hobrovej 19, Roum
- Tove V. Nørdamvej 40, Nørdam ... 86 69 17 84
- Trine D. Herredsvejen 107, Bjerregrav ... 86 69 22 79
- Troels Bøgevej 13
- V U. murermester Skrænten 1, Ulbjerg ... 86 69 70 86
- Vagn S. overpostbud Hobrovej 22, Roum ... 86 69 21 28
- Valborg A. syerske Hobrovej 52, Fristrup ... 98 54 63 67
- Vera sygepl ske Tingvej 41, Tostrup
- Vera H. Borgergade 39, Ulbjerg ... 86 69 70 75
- Vera M. hjemmehjælpe Tostrupvej 4, Tostrup ... 86 69 14 90
- Vibeke M. fabrikarb Sundstrupvej 10, Tolstrup ... 86 69 70 43
- Viggo maskinarb Fasanvej 14, Ulbjerg ... 86 69 72 97
- Villy ingeniør Fjordvænget 34 ... 86 69 49 52
- Aage bagermester Jernbanegade 6 ... 86 69 10 17
- Aage V. malersvend Gl Ålborgvej 24, Bjerregrav ... 86 69 18 72
- Aase A. Spanggårdvej 1, Spanggård ... 86 69 12 85
- Åse E. smørrebr jfr Højskolebakken 1 ... 86 69 40 89

Christiansen Anders B. købmand Ejstrupvej 20 ... 86 69 40 11
- Anna K. Ejstrupvej 20 ... 86 69 40 11
- Anna L. M. hjemmehjælp Skovgaardsvej 1D, Ulbjerg ... 86 69 72 76
- Birgit K. arbejderske Nørregade 7 ... 86 69 18 90
- Birte Viborgvej 34, Klejtrup ... 98 54 63 80
- Chresten S. Sandstræde 7, Klejtrup
- Conny ekspedient Anlægsvej 6A ... 86 69 11 08
- Dorte Nybovænget 35 ... 86 69 21 80
- Egon V. husmand Skinderupvej 14[St], Ll Torup ... 86 69 71 25
- Erik skoleinsp Håndværkervej 16, Ulbjerg ... 86 69 71 56
- Ernst K. konstruktør Kildedalsvej 15 ... 86 69 43 51
- Frederikke K. Trangbækvej 2D ... 86 69 51 02
- Frida L. Håndværkervej 16, Ulbjerg ... 86 69 71 56
- Gerda M. kioskejer Hovedgaden 37[St Tv] ... 86 69 41 33
- Harald rejsemontør Nørregade 7 ... 86 69 18 90

Christiansen, Helge, Peder Stubs Vej 24 B, 9600 Aars ... 98 62 22 07
- Helle Skovvænget 4, Bjerregrav
- Inger E. Skinderupvej 14[St], Ll Torup ... 86 69 71 25
- Inger E. Astrupvænget 3A ... 86 69 12 97
- Jan O. Erhvervsvej 3
- Jens M. gårdejer Vievej 8, Låstrup ... 86 69 44 18
- Jørgen F. H. lærer Viborgvej 34, Klejtrup ... 98 54 63 80
- Jørgen K. medhjælper Vestergade 1[I] ... 86 69 11 61
- Jørn chauffør Ahornvej 74 ... 86 69 20 76
- Kaj arbejdsmand Sundvej 54, Sundstrup
- Kate Fårebrovej 6, Roum Bæk ... 86 69 14 94
- Kield lærer St Torupvej 4, St Torup ... 86 69 74 40
- Kurt H. typograf Fårebrovej 6, Roum Bæk ... 86 69 14 94
- Lena teknisk ass Vievej 6, Låstrup ... 86 69 42 03
- Leni H. sygepl ske Fårebrovej 6, Roum Bæk ... 86 69 14 94
- Magda S. Tulipanvej 1
- Maja B. Erhvervsvej 3
- Maja G. T. organist Vesterled 14 ... 86 69 41 00
- Marit F. Højskolebakken 21
- Max M. Ahornvej 9 ... 86 69 10 60

NAVN

Find børnehaven på **Mostrup's Gule Sider**

HVILSOM RADIO & TV
Salg og Service
Skivevej 32, Fristrup, 9632 Møldrup
98 54 67 97

Christiansen Morten Ejstrupvej 20.....
- Niels H. Viborgvej 34, Klejtrup .....
- Niels M. skovarbejder Tolstrupvej 2, Tolstrup 86 69 73 97
- Niels Ø. Skovgaardsvej 1D, Ulbjerg 86 69 72 76
- Peder gårdejer Ejstrupvej 16H..... 86 69 50 96
- Peer B. murermester Fuglevænget 39, Klejtrup..... 98 54 67 56
- Per Nybovænget 35 ..... 86 69 21 80
- Peter G. tømrer Rugvænget 17..... 86 69 18 93
- Svend A. Skårupvej 22C, Klejtrup..... 98 54 66 50
- Søren M. Bøgevej 12 .....
- Verner gårdejer Vievej 6, Låstrup 86 69 42 03
- Vibeke M. køkkenass Rugvænget 17 ..... 86 69 18 93
- Vivia I. Ejstrupvej 37 .....

Christoffersen Erna J. Skolegade 23..... 86 69 19 94
- Godtfred E. husmand Nørdamvej 5, Tostrup.....
- Jens gårdejer Ågade 4A, Ulbjerg 86 69 71 68
- Knud U. arbejdsmand Lundvej 31, Troestrup 98 54 62 01
- Niels Naundrupvej 28, Roum..... 86 69 20 84

Clausen Anette laborant Lundvej 19, Lund . 98 54 67 69
- Ewin K. E. sergent Havrevænget 15 ..... 86 69 17 94
- Laura fuldmægtig Havrevænget 15 ..... 86 69 17 94
- Maja Fuglevænget 32, Klejtrup .....
- Marie Hovedgaden 71[1]..... 86 69 41 34
- Peter G. malermester Hovedgaden 71[1]... 86 69 41 34

Cleemann Agnes M. Fuglevænget 38, Klejtrup..... 98 54 61 19
- Mogens landmand Fuglevænget 38, Klejtrup..... 98 54 61 19
- Peter specialarb Kirkebakken 7A, Klejtrup.

Clop Susanne S. husassistent Herredsvejen 130, Bjerregrav 86 69 19 61
- Yosef Herredsvejen 130, Bjerregrav..... 86 69 19 61

Colding Pia stud agro Lundvej 19, Lund .. 98 54 67 69

Collin Inge lagerass Nybovænget 38 ..... 86 69 12 24
- Ole værkfører Nybovænget 38 ..... 86 69 12 24

Comvare, Drivvejen 3, Bjerregrav 86 69 18 48

Cordsen Asta Hærupvej 1, Hærup 98 54 60 62
- Hans gårdejer Hærupvej 1, Hærup..... 98 54 60 62

Cramer Frederik M. Anemonevej 23 ..... 86 69 11 34

Cyclone Hegnssystemer ApS, Løgstørvej 35, Gørup 86 69 72 82

D MØD DEM I MOSTRUP'S

Daginstitutionen Blæksprutten i Bjerregrav, Herredsvejen 133, Bjerregrav 86 69 13 80

Daginstitutionen Møllebakken i Ulbjerg, Præstevej 1, Ulbjerg..... 86 69 74 88

Daginstitutionen Tumlehøj, Kirkebakken 11, Klejtrup 98 54 65 78

Dagplejeformidlingen, Nørregade 15 ..... 86 69 12 00

Dahl Benny R. Lundvej 5, Lund.....
- Frank R. Lundvej 5, Lund 98 54 62 96
- Jens L. gårdejer Lundvej 5, Lund 98 54 62 96
- Lissi hjemmehjælpe Herredsvejen 189, Troestrup .....
- Tove R. Lundvej 5, Lund 98 54 62 96

Dahse Anna E. fabrikarb Skivevej 25, Roum 86 69 16 41
- Benny G. assistent Skivevej 25, Roum... 86 69 16 41
- Lene B. S. Skivevej 29, Roum..... 86 69 13 25
- Svend V. fisker Skivevej 29, Roum..... 86 69 13 25

Dalgaard Anne M. M. lærer Tjørnevej 6 ... 86 69 50 23
- Jytte S. omsorgsass Klotrupvej 14, Gørup..... 86 69 73 89
- Mogens W. W. omsorgsass Klotrupvej 14, Gørup 86 69 73 89

Dalin Lotte S. Søvej 40, Fristrup.....

Dalsgård Anita B. Roumvej 21[1 th], Roum .. 86 69 11 79

Dalsgaard Anja Havrevænget 35 .....
- Anna L. Fjordvænget 5..... 86 69 44 87
- Anna-Marie Egevej 32C 86 69 49 59
- Annette P. dagplejer Ternevej 7, Ulbjerg. 86 69 73 32
- Bent arbejdsmand Møllevej 7 ..... 86 69 42 71
- Bente sygepl elev Trekronervej 4, Tolstrup 86 69 72 99
- Bente T. sygepl ass Hovedgaden 1 .....
- Birgit sygehjælper Møllebækvej 13A, Bjerregrav 86 69 18 73
- Birgit B. sygehjælper Løgstørvej 26, Tolstrup 86 69 70 79
- Bodil L. graver Hobrovej 33B, Roum 86 69 15 40
- Børge Fjordvænget 5 ..... 86 69 44 87
- Conny E. sygepl ass Møllebækvej 21, Bjerregrav 86 69 18 32
- Dagny M. reng ass Møllevej 7 ..... 86 69 42 71
- Edel M. Vestergade 54..... 86 69 14 38
- Else M. specialarb Vesterled 29 .....
- Esther teknisk ass Vesterled 56 ..... 86 69 47 68
- Folmer gårdejer Ugelrisvej 7, Skringstrup . 86 69 42 86
- Franch specialarb Granvænget 14B..... 86 69 43 19
- Helvig cementstøber Valmuevej 12 .....
- Inger S. Gl Ålborgvej 52A, Bjerregrav ... 86 69 11 18
- Ivan tømrermester Havrevænget 35..... 86 69 16 73
- Ivan Roumvej 1, Roum..... 86 69 21 38

Dalsgaard, Ivan, Havrevænget 35 ..... 86 69 16 73

- Jan C. Vievej 20, Låstrup .....
- Jan P. traktorfører Lyngvej 11, Skringstrup 86 69 49 68
- Jens gårdejer Løgstørvej 26, Tolstrup 86 69 70 79
- Jens gårdejer Ugelrisvej 38, Ugelris..... 86 69 19 08
- Jimmi E. Møllebækvej 21, Bjerregrav.....

Dalsgaard Jytte I. Roumvej 1, Roum..... 86 69 21 38
- Jørn Hørupvej 14, Hørup .....
- Karin teknisk ass Havrevænget 35 ..... 86 69 16 73
- Ketty sygehjælper Langmosevej 2, Bjerregrav 86 69 15 78
- Knud smedemester Hærupvej 21, Hærup . 98 54 60 92
- Knud J. gårdejer Møllebækvej 13A, Bjerregrav 86 69 18 73
- Kristen gårdejer Ugelrisvej 36, Ugelris.... 86 69 12 31
- Kristen H. gårdejer Elmevej 20 ..... 86 69 15 28

Dalsgaard-Kristensen Jørgen W. direktør Ahornvej 11..... 86 69 19 85
- Kirsten kontorassist Ahornvej 11 ..... 86 69 19 85

Dalsgaard Leo slagtermst Møllebækvej 21, Bjerregrav..... 86 69 18 32
- Lizzie apoteksass Ugelrisvej 38, Ugelris.. 86 69 19 08
- Lone E. Nordskoven 17, Bjerregrav 86 69 20 05
- Marie H. Ugelrisvej 36, Ugelris 86 69 12 31
- Martin Ugelrisvej 38, Ugelris.....
- Nancy Elmevej 20..... 86 69 15 28
- Niels K. gårdejer Møllebækvej 11, Bjerregrav 86 69 17 03
- Ole B. spareks ass Ternevej 7, Ulbjerg .. 86 69 73 32
- Osvald chauffør Hobrovej 33B, Roum .. 86 69 15 40
- Peter T. konsulent Hovedgaden 1.....
- Sonja B. Granvænget 14B..... 86 69 43 19

Dalsgård Steen S. Gl Ålborgvej 52A, Bjerregrav .....

Dalsgaard Tage husmand Hørupvej 10, Hørup..... 86 69 19 07
- Thomas K. chauffør Vestergade 54 ..... 86 69 14 38
- Thorvald gårdejer Gl Ålborgvej 52A, Bjerregrav 86 69 11 18
- Tove Hørupvej 10, Hørup..... 86 69 19 07
- Vagner gårdejer Hobrovej 4 ..... 86 69 12 86
- Viggo Vesterled 29..... 86 69 42 48
- Aage T. Skårupvej 9A[1], Klejtrup 98 54 62 73
- Åke Nordskoven 17, Bjerregrav..... 86 69 20 05
- Aase specialarb Lyngvej 11, Skringstrup.. 86 69 49 68

Dalum Jens H. Mariendalvej 6, Hvolris ...

Damgaard Anna E. G. fabrikarbske Jordemodervej 2, Bjerregrav..... 86 69 21 23
- Hanne F. Skivevej 38, Hejring .....
- Inger M. H. Skivevej 38, Hejring .....
- Jens S. forretnfører Skivevej 38, Hejring..

Damgård Peder arbejdsmand Jordemodervej 2, Bjerregrav..... 86 69 21 23

Damgaard, Revisionsfirmaet Jens Sveistrup, Skivevej 38, Hejring 98 54 62 99

Damholt Pia Møllevej 1 ..... 86 69 50 65

Damsgaard Knud E. smed Vesterled 18 ... 86 69 40 63
- Lone K. Hærupvej 27, Hærup 98 54 64 09
- Ove D. skytte Hærupvej 27, Hærup 98 54 64 09
- Ragnhild U. Vesterled 18..... 86 69 40 63
- Stig U. smed Vesterled 18.....

Danica 70 11 23 23

Daniel Anthony F. Nørregade 16 ..... 86 69 18 31
- Lalitha Nørregade 16 ..... 86 69 18 31

Danielsen Hejne livredder Egevej 13..... 86 69 45 36
- Jan L. smedesvend Hovedgaden 67[St Tv].. 86 69 43 59

Danlaser I/S, Industriparken 12 ..... 86 69 43 44

Danmarks Gedeavlerforening Kreds 1. Nordjylland, Nordholtvej 7, Nr Rind 86 69 60 08

Danmarks Naturfredningsforening, Lokalkomité for Møldrup, Kærvej 22 ..... 86 69 46 19

Danmarks Psoriasis Forening, Viborg Amt. Bjarkesvej 102, 7800 Skive 97 52 30 99

Dansk Autohjælp, Ranunkelvej 39, 9500 Hobro 98 51 17 99

Dansk Blindesamfund, Hvedemarken 16, 8800 Viborg..... 86 62 63 68

Dansk Epilepsiforening, Viborg Amtskreds. Villaparken 30 A, Balling, 7860 Spøttrup . 97 56 41 50

Dansk Flygtningehjælp, Brovej 17, Postboks 258, 8800 Viborg 86 61 54 99

Dansk handicap forbund Viborg Amt. Engbakkevej 25, 8800 Viborg 86 67 17 39

Mange Mødes i **MOSTRUP'S**

Dansk Kontorteknik, Langmosevej 1, Bjerregrav 86 69 19 78

Dansk Kontorteknik

Salg og Service af Kontormaskiner Kasseapparater

v/ Jan Hansen

Langmosevej 1, Møldrup

8669 1978

Bil 3081 0424 - Fax 8669 2049

Dansk Landsforening For Laryngectomerede, Engvej 13, st.tv. Postboks 37..... 86 69 48 85

Dansk Naturgas A/S, Distrikt LI. Torup, Rækkeborgvej 4, Rækkeborg 86 69 72 00

Dansk Parkinsonforening, Viborg Amt. Illervej 15, Levring, 8620 Kjellerup 86 88 25 36

Dansk Røde Kors, Møldrup afd. Skolegade 20..... 86 69 11 85

Dansk Shell A/S 70 10 20 10

Danske Døves Landsforbund Viborg Amt. Baldersvej 7 B, 7800 Skive 97 51 40 42

Daugbjerg Lone kontorassist Holger Sørensens Vej 10, Klejtrup .....

Daugaard Christina Hovedgaden 50[St] 86 69 50 50

Davidsen Elisa Brattingborgsvej 7, Klejtrup..... 98 54 65 05
- Erik M. skoleleder Brattingborgsvej 7, Klejtrup..... 98 54 65 05
- Gunhild lærer Herredsvejen 176, Hærup .. 98 54 67 15
- Søren skoleinsp Herredsvejen 176, Hærup .....

Delikatessen, Løgstørvej 35, Gørup 86 69 72 82

Dethlefsen Anita O. chef konsule Haugårdvej 7, Haugård 86 69 22 31
- Henrik mag art Haugårdvej 7, Haugård .. 86 69 22 31

DICK's Flytteforretning 31 24 94 00

Dinesen Bente V. Søvej 7, Klejtrup .....
- Keld S. chauffør Søvej 7, Klejtrup .....
- Mogens B. fritidhj ldr St Torupvej 14, St Torup..... 86 69 73 01
- Poul-Erik S. maler Søvej 7, Klejtrup .....

Dingobar, Borgergade 14, Ulbjerg..... 86 69 71 39

Dissing Birgit kontorass Ådalsvej 6 ..... 86 69 47 94

Distriktspsykiatrien Team Viborg/Syd Søndersøparken, Lille Sct. Mikkels Gade 20, 8800 Viborg.. 89 27 33 00

Djørup Annette Egevej 9 .....

DK Benzin, Sundvej 37, Sundstrup 86 69 73 37

DLG Himmerland, Klejtrup afd. Skårupvej 60, Klejtrup 98 54 60 61

Domino Bruno Vesterled 32 ..... 86 69 42 27
- Susanne C. o salgsass Vesterled 32..... 86 69 42 27

Dorthe's Hundesalon, Herredsvejen 140, Hvolris 86 69 19 02

Dreiø Anders Y. Møllebækvej 9, Bjerregrav
- Else M. børneh leder Møllebækvej 9, Bjerregrav 86 69 12 89
- Niels falckredder Møllebækvej 9, Bjerregrav 86 69 12 89

DSB - Hobro station, Stationsvej 12, 9500 Hobro 98 51 22 11

DSB - Viborg Station, Banegårdspladsen 2, 8800 Viborg 86 62 07 33

Duch Eva Ø. H. Overhærupvej 5, Hærup.. 98 54 66 17
- Poul H. Overhærupvej 5, Hærup..... 98 54 66 17

Dyrberg Johnny K. S. omsorgsass Herredsvejen 41, Skringstrup 86 69 41 46
- Kirsten N. dagpl moder Herredsvejen 41, Skringstrup 86 69 41 46
- Sune S. Herredsvejen 41, Skringstrup....

Dyrberg, Sune Storgaard, Herredsvejen 41, Skringstrup..... 86 69 41 46

Døgnplejen Ældreområdets kontor, Irisvej 1..... 86 69 12 00

NAVN

Find foreningen på Mostrup's Gule Sider

SKALS TAXI OG TURIST 86 69 40 86

E MØD DEM I MOSTRUP'S

Ebbesen Jytte ekspeditrice Kallestrupvej 80, Troelstrup ... 86 69 11 47
- Poul E. chauffør Kallestrupvej 80, Troelstrup ... 86 69 11 47
Edal Klaus B. sparek fuldm Vestervænget 28 ... 86 69 50 05
- Solveig N. bankass Vestervænget 28 ... 86 69 50 05

EDC-Mæglerne - Jørgen Moeslund, Jernbanegade 10 ... 86 69 18 22

Eduardsen Gerhard ingeniør Ahornvej 80B ... 86 69 17 77
Eifler Lars-Ole arkitekt Låstrupvej 29, Låstrup ... 86 69 51 81
- Ulrike R. Låstrupvej 29, Låstrup ... 86 69 51 81
Eisenhardt Kirsten F. fuldmægtig Nørdamvej 24, Tostrup ... 86 69 23 06
- Søren I. skibsing Nørdamvej 24, Tostrup ... 86 69 23 06
Ejlsborg Gitte A. medhjælper Horshøjvej 7, Hejring ... 98 54 68 47
- Jan hegnsmontør Horshøjvej 7, Hejring ... 98 54 68 47
- Maria Horshøjvej 7, Hejring ...

El-Kontakten A/S, Kærbyvej 32, Nr Rind ... 86 69 61 88

Elangeswaran Jayalatha Lærkevej 1St tv
Elayathamby Elangeswaran Lærkevej 1St tv
Elkjær Anker W. arbejdsmand Skovvej 27, Lynderup ... 86 69 61 73
- Anne M. væverske Nybovænget 12 ... 86 69 18 81
- Annelise Skovvej 27, Lynderup ... 86 69 61 73
- Anni D. kontorass Håndværkervej 21, Ulbjerg ... 86 69 73 15
- Egon kioskejer Søndergade 14 ... 86 69 16 21
- Johanne J. sygehjælper Søndergade 14 ... 86 69 16 21
- Karin sygehjælper Vejlebakken 18, Låstrup ... 86 69 48 78
- Kurt pejsemontør Vejlebakken 18, Låstrup ... 86 69 48 78
- Lars ekspedient Søndergade 14 ...
- Morten Søndergade 53 ... 86 69 23 12
- Peter arbejdsmand Håndværkervej 21, Ulbjerg ... 86 69 73 15
- Tina Søndergade 11A ... 86 69 23 19

Else's Blomster, Søvej 15, Klejtrup ... 98 54 65 06

Elvebakken Jørn I. Nørremarkvej 2C, Nr Rind ...
Embedslægerne i Viborg Amt Skottenborg 26, Postboks 192, 8800 Viborg ... 86 62 33 27

Energi Centret I/S, Tietgensvej 2 - 4, 8600 Silkeborg ... 86 80 27 66

Engelbrechtsen Peer H. E. maskinsnedk Elstrupvej 2A St ...
Erhvervsudvalget i Skals, Hovedgaden 16 ... 86 69 40 17
Erichsen Jytte S. kontorass Nederhedevej 12, Nederhede ...
Eriksen Alfred D. murersvend Håndværkervej 2, Ulbjerg ... 86 69 72 14
- Anker mekaniker Dalvej 6, Roum ...
- Astrid B. bestyrerinde Lucernevej 3 ... 86 69 21 29
- Bodil K. fabrikarb Dalvej 6, Roum ...
- Charlotte S. Hovedgaden 39D ... 86 69 48 03
- Henning Herredsvejen 10 ... 86 69 49 71
- Kamma M. Borgergade 37, Ulbjerg ... 86 69 71 77
- Kirstine R. Herredsvejen 10 ...
- Laila S. Bækkevej 6, Klejtrup ... 98 54 66 55
- Lis fabrikarb Håndværkervej 2, Ulbjerg ... 86 69 72 14
- Poul J. fuldmægtig Lucernevej 3 ... 86 69 21 29
- Rene K. Bækkevej 6, Klejtrup ... 98 54 66 55
Erikstrup Kirstine N. Midtvej 2, Klejtrup
Erlang Gudrun M. plejeass Ugelrisvej 13, Skringstrup ... 86 69 48 44
Ertmann Helle D. Viborgvej 20A, Klejtrup ... 98 54 66 85
Eskesen Kim L. musiker Skovgaardsvej 10, Ulbjerg ...
Eskildsen Allan T. Industrivej 7, Klejtrup ...
- Brian T. Industrivej 7, Klejtrup ... 98 54 65 00
- Karen Brattingborgsvej 3, Klejtrup ... 98 54 64 64
- Sonja L. demonstratri Industrivej 7, Klejtrup ... 98 54 65 00
- Sven læge Brattingborgsvej 3, Klejtrup ... 98 54 64 64
Espersen Gunnar B. landmand Nørdamvej 26, Nørdam ... 86 69 13 89
- Kaj H. husmand Ugelrisvej 8, Skringstrup ... 86 69 48 01
- Merete Højskolebakken 17 ...

EU - Varehotel, Erhvervsparken 3 ... 86 69 13 55

European Chinchilla ApS, Udsigten 1, Klejtrup ... 98 54 68 54
Evers Mai B. K. Herredsvejen 15, Skringstrup ...

F MØD DEM I MOSTRUP'S

Faber Ejvind Ånsbjergvej 30, Klejtrup ... 98 54 64 16
Faber Flemming Søvej 40, Fristrup ... 98 54 66 48
- Gitte korresp Grøndalsvej 5, Ulbjerg ... 86 69 72 22
- Jes M. automek Grøndalsvej 5, Ulbjerg ... 86 69 72 22
- Kirsten F. lærer Ånsbjergvej 30, Klejtrup ... 98 54 64 16

Fabers Hørecenter, Grønnegade 3, 8800 Viborg ... 86 60 14 35

Fabricius Bo Vesterled 2St Tv ...
- Kim V. Skårupvej 80, Roum ... 98 54 67 48

Falcks Redningskorps Falck-Huset, Vestre Engvej 56, 7100 Vejle ... 75 82 61 11

Assistance. 70 10 20 30
Salg & administration. ... 70 10 20 31
Station Ålestrup: Vestergade 101, 9620 Ålestrup
Psykologisk Krisehjælp. 44 92 42 22
Sværvognsassistance. 79 42 42 44
FALCK
REDNINGSKORPS

Falk Peter I. skibstømrer Sandstræde 27, Klejtrup ...
Fallesen Helle Hovedvejen 14, Bjerregrav ...
Farcinsen Jørgen automek Fyrrevænget 5 ... 86 69 47 79
Farstrup Christian ingeniør Strandvejen 8, Sundstrup ... 86 69 70 53
Faurholdt Birthe G. kontorfunkt Fuglevænget 45, Klejtrup ... 98 54 66 39
- Ivan P. fabrikschef Fuglevænget 45, Klejtrup ... 98 54 66 39
Feddersen Heinz A. fugeentrepr Lyngvej 1, Skringstrup ... 86 69 51 70

Fenris, Birkevej 21 ... 86 69 17 53

Ferie- og Kursuscenter Skringstrup Gl. Skole, Herredsvejen 46, Skringstrup ... 86 69 48 81

Filtenborg Allan studerende Låstrupvej 35, Låstrup ... 86 69 46 69
Finsen Jens C. Haugårdvej 5D, Naundrup
- Niels P. Haugårdvej 5D, Naundrup ... 86 69 13 88
Fisker Børge chauffør Nygade 11 ... 86 69 14 07
- Edith Nygade 11 ... 86 69 14 07
- Erik gårdejer Laksevej 4, Holmmark ...
Fiskeriforeningen for Klejtrup Sø, Søvej 26, Klejtrup ... 98 54 65 13
Flansmose Barbara D. Broholmvej 1, Roum ...

Man
Mødes
Med
Manér i
MOSTRUP'S

Flemming's Frisørsalon, Søndergade 4 ... 86 69 10 10

Flemmings Frisørsalon og Solcenter

deSign frisør
SAMMENSLUTNING AF PROFESSIONELLE MODEFRISØRER

Søndergade 4, Møldrup
Tlf. 86 69 10 10
Åben Man-Tors.9-17.30
Fre. 8-19. Lør. lukket

Vestergade 35, Aalestrup
Tlf. 98 64 26 26
Åben Man-Tors. 9-17.30
Fre. 9-19. Lør. 8.30-12

Flyverhjemmeværnet i Møldrup, Luftmeldeeskadrille Hobro Syd, Skolegade 6 ... 98 52 51 69
Flæng Conny P. sygehjælper Herredsvejen 46, Skringstrup ...
Flaaris Inger M. Fjordvænget 56 ... 86 69 44 51
- Jørn boghold chef Fjordvænget 56 ... 86 69 44 51
Fodslaw, Møldrup afdeling, Vestergade 11 ... 86 69 16 26
Fog Dorthe landbr medhj Skovgaardsvej 13, Ulbjerg ... 86 69 71 06
Fogh Mette B. Havrevænget 19 ...
Fomsgaard Herdis kontorass Skårupvej 51, Klejtrup ... 98 54 60 42
- Inger M. Fuglevænget 9, Klejtrup ... 98 54 60 35
- Jens O. murermester Skårupvej 51, Klejtrup ... 98 54 60 42
- Jesper Horshøjvej 3, Hejring ...
- Jette Søvej 21, Fristrup ... 98 54 66 07
- Lene Haugårdvej 19, Hvolris ... 98 54 60 72
- Niels J. gårdejer Horshøjvej 5, Hejring ... 98 54 60 55
- Sonja S. ekspeditrice Horshøjvej 5, Hejring ... 98 54 60 55
- Torben Skårupvej 51, Klejtrup ...
- Trine Horshøjvej 5, Hejring ...
Foreningen Bussens Venner, Nygade 2 ... 86 69 15 00
Foreningen for fritidsfiskere i V.Himmerland og Han Herred, Ullerupvej 130, Aggersund, 9670 Løgstør ... 98 22 10 64
Foreningen SIND, Viborg amtskreds Borgåvej 44, 8800 Viborg ... 86 60 08 04
Foreningen Søbakkens Venner, Skårupvej 9, Klejtrup ... 98 54 61 85
Foreningen til Dyrenes Beskyttelse, Møldrup Kommune, Birkevej 19 ... 86 69 19 14
Forouhar Jamileh Ejstrupvej 29 ... 86 69 43 46
Forum Gunnar J. gårdejer Sundvej 96, Nr Rind ... 86 69 62 63
- Solveig L. K. Sundvej 96, Nr Rind ... 86 69 62 63
Forældreforeningen for S.U.B.88, Åbrinken 3 ... 86 69 47 20
Fotoavisen, Kallestrupvej 99, Tostrup ... 86 69 20 41
Frandsen Bent elektriker Sundvej 53, Nr Rind ... 86 69 62 20
- Bjarne Nybovænget 18 ... 86 69 17 49
- Elly dagpl moder Birkevej 14 ... 86 69 20 02
- Inger børneh pædag Sundvej 53, Nr Rind ... 86 69 62 20
- Inger Bakkevænget 13, Klejtrup ... 98 54 60 59
- Johannes elektrikersv Birkevej 14 ... 86 69 20 02
- Keld J. regnsk chef Bakkevænget 13, Klejtrup ...
- Niels M. gartner Bakkevænget 13, Klejtrup ... 98 54 60 59
- Poul R. tilsynsfør Bakkevænget 13, Klejtrup ...
- Rene Viborgvej 10, Klejtrup ...
- Rikke Søparken 5, Klejtrup ... 98 54 70 49
Frank Asger chauffør Sandstræde 5, Klejtrup ...

HVILSOM RADIO & TV
Salg og Service
Skivevej 32, Fristrup, 9632 Møldrup
98 54 67 97

Fredborg A/S, Nørremarkvej 14, Nr Rind . **86 69 60 35**

Murer-, Tømrer- og Entreprenørfirmaet

Aut. kloakmester

FREDBORG A•S

- Halbyggeri
- Landbrugsbyggeri
- Jord- og betonarbejde udføres
- Opskæring af asfalt- og betongulve
- Nybyggeri, omforandring og renovering
- Kloakarbejde udføres
- Hovedentreprenør
- Totalentreprenør

86 69 60 35

Bil 40 30 75 40 - Fax 86 69 62 60

Går de i byggetanker - få et tilbud på et FREDBO HUS

Fredborg Annie K. Bakken 10, Ulbjerg **86 69 73 40**
- Elise Nørremarkvej 14, Nr Rind **86 69 60 35**
- Hanne S. medhjælper Nordentoften 101 **86 69 44 04**
- Hans murersvend Nordentoften 101 . . . . . **86 69 44 04**
- Jens C. murermester Nørremarkvej 14, Nr Rind **86 69 60 35**
- Lars entreprenør Bakken 33, Ulbjerg **86 69 70 47**
- Poul M. tømrer Bakken 10, Ulbjerg **86 69 73 40**

Fredericia-Nielsen Elisabeth K. fotomedhj Fasanvej 12, Ulbjerg **86 69 71 91**
- Harry malermester Fasanvej 12, Ulbjerg
- Thomas Fasanvej 12, Ulbjerg **86 69 71 91**

Frederiksen Aksel medhjælper Sandstræde 14, Klejtrup **98 54 60 73**
- Anders P. landbr medhj Skravad Møllevej 5, Skravad **86 69 22 64**
- Andreas K. mekaniker Solhøjvej 5, Klejtrup **98 54 65 47**
- Anna fabrikarb Håndværkervej 7, Ulbjerg **86 69 73 62**
- Anna L. kontorass Vestergade 26 . . . . . **86 69 12 67**
- Birgit L. sygepl elev Klotrupvej 8, Gørup **86 69 71 35**
- Birthe K. Sundvej 2, Sundstrup **86 69 74 52**
- Dorthe dagplejer Sundvej 4, Sundstrup
- Edith Herredsvejen 76, Hørup **86 69 14 28**
- Eigild gårdejer Hobrovej 28, Roum **86 69 17 63**
- Ellen Vestergade 44
- Erik H. plejeass Tjørnevej 7 . . . . . **86 69 73 62**
- Frode medhjælper Håndværkervej 7, Ulbjerg **86 69 12 32**
- Hans O. gårdejer Nørdamvej 14, Tostrup
- Helge H. diakon Bakkevænget 5B, Klejtrup **98 54 65 47**
- Henning murersvend Sundvej 4, Sundstrup **86 69 74 52**
- Jakob S. Håndværkervej 18, Ulbjerg **86 69 73 16**
- Jens cand merc Ejstrupvej 26 . . . . . **86 69 49 20**
- Jytte kontorass Håndværkervej 18, Ulbjerg **86 69 73 03**
- Karla M. sygepl ske Bakkevænget 5B, Klejtrup **98 54 65 47**
- Kim U. Lundvej 29, Troestrup **86 69 49 20**
- Kirsten syerske Solbakken 5C **86 69 73 03**
- Lisbeth Borgergade 4[1], Ulbjerg **86 69 73 03**
- Majbrith Håndværkervej 7, Ulbjerg **98 54 62 32**
- Margrethe K. Ejstrupvej 26 . . . . . **86 69 11 53**
- Mariann U. Lundvej 29, Troestrup **98 54 62 32**
- Metha Broholmvej 6, Roum **86 69 11 53**
- Minna bestyrerinde Tjørnevej 7 . . . . . **98 54 62 32**
- Mogens mekaniker Lundvej 29, Troestrup **86 69 14 93**
- Morten H. Hørupvej 26, Hørup **86 69 71 35**
- Niels K. Klotrupvej 8, Gørup **86 69 73 23**
- Niels K. Sundvej 20, Sundstrup **86 69 14 28**
- Orla A. H. lærer Herredsvejen 76, Hørup
- Sigurd gårdejer Sundvej 2, Sundstrup **86 69 73 16**
- Sigurd L. snedker Håndværkervej 18, Ulbjerg **86 69 70 76**
- Svend E. medhjælper Sundvej 6, Sundstrup **98 54 60 07**
- Teddy K. svejser Solhøjvej 5, Klejtrup **86 69 73 23**
- Tove sygehjælper Sundvej 20, Sundstrup *Fremskridtspartiet i Møldrup Kommune,* Roumvej 1, Roum **86 69 21 38**

Friis Maja I. faglærer Tingvej 24A, Ulbjerg **86 69 72 66**

Frimor Arthur V. entrepr mdhj Herredsvejen 161, Nørheden **86 69 72 66**
- Else M. kroejer Herredsvejen 161, Nørheden **86 69 72 66**

Fristrup Autocykler, Ånsbjergvej 4, Fristrup **98 54 63 16**

Fristrup Blomster, Hvilsomvej 2, Fristrup **98 54 62 72**

From Else M. H. Nørremarkvej 2C, Nr Rind **86 69 62 15**

Frosch Hans C. medhjælper Grøndalsvej 10, Ulbjerg **86 69 62 15**
- Kristine M. Vievej 4D, Låstrup **86 69 62 15**

Frosch Martin arbejdsdreng Mariendalvej 14, Hersom **86 69 62 15**
- Michael træind arb Skivevej 43, Roum **98 54 62 85**
- Osvald P. specialarb Sundstrupvej 2C[1 3], Ulbjerg **98 54 62 85**
- Sten skoleelev Mariendalvej 14, Hersom

Frost John P. arbejdsmand Hobrovej 35, Roum **86 69 47 40**
- Lena H. terapeut Hovedgaden 66 . . . . . **86 69 47 40**

Fruergaard Anna Bakken 5A, Ulbjerg **86 69 74 06**
- Christen I. M. gårdejer St Torupvej 3, St Torup **86 69 70 38**
- Hanne D. Hovedvejen 1, Bjerregrav **86 69 19 31**
- Hanne S. M. hosplaborant Skråhedevej 8, St Torup **86 69 71 14**
- Henning maskinfører Fuglevænget 21, Klejtrup **98 54 61 82**
- Marianne assistent Fuglevænget 21, Klejtrup **98 54 61 82**
- Mikael Hovedvejen 1, Bjerregrav
- Ole chauffør Sandstræde 17, Klejtrup . . **98 54 65 54**

Frøslev Frida B. lærer Skårupvej 18, Klejtrup **98 54 60 13**
- John bagermester Skårupvej 18, Klejtrup **98 54 60 13**

F.S. Auto, Ånsbjergvej 13, Fristrup **98 54 63 91**

F.S. Automobiler, Hovedvejen 1, Bjerregrav **86 69 22 13**

Fuglsang Bodil Erhvervsvej 7 . . . . . **86 69 19 13**
- Dora A. organist Låstrupvej 50, Låstrup. **86 69 43 90**
- Paul E. chauffør Erhvervsvej 7 . . . . . **86 69 19 13**
- Solveig Elmevej 14D **86 69 15 79**
- Vagn M. snedkermst Låstrupvej 50, Låstrup **86 69 43 90**

Fyllgraf Agnes K. Søndergade 16 . . . . . **86 69 15 95**
- Anders B. gårdejer Roumvej 20, Roum **86 69 17 88**
- Anitta L. Roumvej 20, Roum
- Heidie Nordskoven 13, Bjerregrav **86 69 19 70**
- Jette L. Roumvej 11, Roum **86 69 19 70**
- Mette Højvangen 1, Bjerregrav
- Peter R. mekaniker Nordskoven 13, Bjerregrav **86 69 22 55**

G MØD DEM I MOSTRUP'S

Gade Anette bogholder Ahornvej 13 . . . . . **86 69 20 92**
- Anna Fjordvænget 33 . . . . . **86 69 42 88**
- Anne F. lægesekretær Nybovænget 29 .
- Egon gårdejer Fjordvænget 33 . . . . . **86 69 42 88**
- Hanne Havrevænget 23 . . . . . **86 69 11 07**
- Henrik S. tømrersvend Herredsvejen 191, Troestrup **86 69 44 79**
- Jakob Vesterled 64 . . . . . **86 69 44 79**
- Jens lærer Vesterled 64 . . . . . **86 69 43 72**
- Jesper F. Nybovænget 29 . . . . . **86 69 43 72**
- Leif cand agro Lyngvej 19, Skals Mark . **86 69 43 72**
- Lise M. lærer Lyngvej 19, Skals Mark . . **86 69 44 79**
- Mette lærer Vesterled 64 . . . . . **86 69 44 79**

Gade & Mikkelsen I/S, Lægekonsultation, Nørregade 2 . . . . . **86 69 18 33**

Gade, Per, Lægekonsultation, Nørregade 2 . **86 69 18 33**
- Per læge Nybovænget 29 . . . . . **86 69 70 30**
- Aase lægesekretær St Torupvej 1, St Torup **86 69 70 30**

Gamle Kostald / Hobbymarked, Den, Hobrovej 51, Fristrup **98 54 63 93**

Gammelby, Tonny, Gl. Ålborgvej 215, Troelstrup **98 64 83 08**

Gamskjær Jan chauffør Sognevej 12, Hersom **86 67 27 00**

Ganderup Trine Fjelsøvej 4A, Skinderup **86 67 27 00**

Garderforeningen for Viborg og Omegn, Rævehøjen 6, 8800 Viborg **86 67 27 00**

Garderhusarforeningen Jylland, Nørreåvej 12, Vejrum, 8830 Tjele **86 65 42 16**

Gardin eksperten Brøndtorvet, Adelgade 5, 9500 Hobro **98 52 34 00**

Gedsted Avis - Ugeavisen, Engvej 12 . . . **86 69 45 00**

Gedsted Beton A/S, Nørrevangen 18, 9631 Gedsted **98 64 55 96**

Gehlert Palle M. kørelærer Granvænget 7. **86 69 44 55**

Gehlerts Køreskole, Granvænget 7. . . . . **86 69 44 55**

Geisler Ane S. assistent Gl Ålborgvej 69, Bjerregrav **86 69 50 68**

Gejl Arne maskinfører Kildedalsvej 17A . . **86 69 50 68**
- Birgit K. A. Kildedalsvej 17A **86 69 50 68**

Gerding Annalise typograf Vestergade 40 **86 69 23 32**
- Knud gårdejer Vestergade 40 . . . . . **86 69 23 32**
- Niels D. Vestergade 40.

Germann Bjarne landbr medhj Nederhedevej 3, Nederhede **86 69 47 35**
- Knud A. gårdejer Vibevej 7 . . . . . **86 69 41 56**
- Merete T. Nederhedevej 3, Nederhede . **86 69 47 35**
- Sonja Vibevej 7 . . . . . **86 69 41 56**

Gerstrøm Elly sygehjælper Skråhedevej 6, St Torup **86 69 70 93**
- Steffen H. Skråhedevej 6, St Torup **86 69 70 93**

Gert's Auto, Erhvervsvej 9 . . . . . **86 69 18 61**

Gettermann Christine Gl Fjordvej 7 . . . . . **86 69 43 64**
- Jørgen Skovvej 44, Lynderup **86 69 61 98**
- Thomas assurandør Skovvej 44, Lynderup **86 69 61 98**

GF Viborg Amt, Vesterbrogade 5 A, 8800 Viborg **86 60 14 11**

Gigtforeningen, Valmuevej 15, Faarup, 7900 Nykøbing M **97 72 44 51**

Gislum Ingrid kontorass Bøgevej 12 . . . . . **86 69 13 14**

Giversen Anders landbr medhj Skringstrupvej 20 . . . . . **86 69 41 60**
- Gerda telefonist Skringstrupvej 20 . . . . . **86 69 41 60**
- Kirsten M. Herredsvejen 9, Skringstrup . **86 69 42 10**
- Peder A. M. gårdejer Skringstrupvej 20. . **86 69 41 60**

Gl. Viborg Amts Familielandbrug, Falkevej 18, 8800 Viborg **86 61 40 11**

Glarman Rene' plastmager Elmevej 16 . . **86 69 23 73**

Glenaa Karin sygehjælper Sognevej 18, Ørris **98 54 63 65**

Glørup Emma dagpl moder Nybovænget 33 . . . . . **86 69 61 10**
- Kirsten Østervej 1, Lynderup **86 69 61 10**
- Michelle S. H. Elmevej 10 . . . . . **86 69 23 78**
- Ove tømrermester Østervej 1, Lynderup . **86 69 61 10**
- Peter Elmevej 10. . . . . **86 69 23 78**

Gnanapragasam Patrick Toftevej 5 . . . . . **86 69 40 94**

Godiksen Niels landbr medhj Fristrup Nørremark 6, Fristrup **86 69 49 32**

Gohlke Jette M. Møllevej 22. . . . . **86 69 49 32**

Goldenbek Rita kontorass Vievej 4L, Låstrup **86 69 62 64**

Golf Shoppen, Stavildvej 2 A, Lynderup . **86 69 62 64**

Gommesen Bjarne B. statsaut rev Skovgaardsvej 14, Ulbjerg **86 69 72 86**
- Bodil A. M. statsaut rev Skovgaardsvej 14, Ulbjerg **86 69 72 86**

Gormsen Kurt Nybovænget 13. . . . . **86 69 72 86**

Gottlieb Birthe E. kontorass Grøndalsvej 7, Ulbjerg **86 69 72 93**

Gransgaard Anette T. Hovedgaden 64 . . . **86 69 51 42**

Gransgaards Værktøjsfabrik, Kristian, Industriparken 15 . . . . . **86 69 51 22**
- Kristian R. værktøjsmag Hovedgaden 64. **86 69 51 42**

Gravesen Ejvind M. chauffør Harhøjvej 4, Troelstrup **98 64 80 85**
- Ester Ejstrupvej 7 . . . . . **86 69 43 77**
- Helle D. medhjælper Ahornvej 64 . . . . . **86 69 20 69**
- Jan tekniker Ahornvej 64 . . . . . **86 69 20 69**
- Jette dekoratør Havrevænget 26 . . . . . **86 69 20 36**
- Svend E. bogholder Ejstrupvej 7. . . . . **86 69 43 77**

Gregørsen Ejner G. gårdejer Østergade 15 **86 69 10 20**
- Henning B. Sognevej 18, Ørris **86 69 10 20**
- Poul L. faglærer Fjordvænget 12. . . . . **86 69 10 20**

Grej Biksen, Søndergade 7. . . . . **86 69 22 42**

Grenvil denmark aps - a.l. textiltryk, Hestehøjvej 1, Bjerregrav. **86 69 20 11**

Grill-Cafeen, Viborgvej 8, Klejtrup **98 54 67 45**

Gronemann Eva sygepl ske Broholmvej 10, Broholm **86 69 17 34**

Grove Charlotte Toftevej 8 . . . . . **86 69 51 91**
- Henning K. G. dyrlæge Trangbækvej 12 **86 69 43 68**
- Michael L. Toftevej 8 . . . . . **86 69 51 91**
- Peder kontorass Vestervænget 6 . . . . . **86 69 45 84**
- Tove P. R. Trangbækvej 12 . . . . . **86 69 43 68**

Grundejerforeningen Ahornvej, Ahornvej 43 . . . . . **86 69 20 14**

Grundejerforeningen Egetjørnen, Egevej 17. **86 69 45 74**

Grundejerforeningen Fjordvej - Fyrrevænget - Granvænget, Fyrrevænget 6 . . . . . **86 69 41 05**

Grundejerforeningen Fuglevænget, Fuglevænget 6, Klejtrup **98 54 63 48**

Grundejerforeningen Lynderupvej 5 - 91, Falkevej 36, 2 th, 8800 Viborg **86 69 41 05**

Grundejerforeningen Møldrup Vest, Nybovænget 14. . . . . **86 69 20 31**

Grundejerforeningen Sildedammen - Lynderup, Adelgade 102, 8660 Skanderborg **86 52 56 77**

Grundejerforeningen Stien, Skringstrupvej 18 . . . . . **86 69 49 89**

Grundejerforeningen Vesterled og Vestervænget, Vestervænget 6 . . . . . **86 69 45 84**

Grydgaard Erik K. mekanikersv Sandstræde 23, Klejtrup **98 54 63 92**
- Hanne L. sygehjælper Sandstræde 23, Klejtrup **98 54 63 92**
- Johanne Viborgvej 31, Klejtrup **98 54 64 03**
- Johannes landmand Viborgvej 31, Klejtrup **98 54 64 03**

Grünwaldt Lajla håndarb lær Vestervænget 6. . . . . **86 69 45 84**

Grysbæk Tove Vesterled 2[Si Tv] **86 69 45 84**

Grøn, Byggefirmaet Peter, Bøstrupvej 54, Bøstrup, 7840 Højslev. **97 53 97 65**

Grønbjerg Peter J. Fjelsøvej 4B, Skinderup **97 53 97 65**

Grøndalscentret, Grøndalsvej 1, Ulbjerg

Grøne Rebecca M. B. Broholmvej 1, Roum

SKALS TAXI OG TURIST **86 69 40 86**

Grønkjær Jørgen salgskons Vestervænget 14 ... 86 69 40 25
Grønkjær Jørgen Møbelagentur, Vestervænget 14 ... 86 69 40 25
- Kirstine M. Borgergade 41, Ulbjerg ... 86 69 74 08
- Maren K. J. sygepl ske Vestervænget 14 ... 86 69 40 25
- Svend A. landmand Borgergade 41, Ulbjerg ... 86 69 74 08

Grønli Øivind Mosevænget 5 ...
Gulholm-Hansen Elias hønseriejer Rolighedsvej 1B ... 86 69 11 75
- Inge M. lædervarearb Nybovænget 9 ... 86 69 16 35
- Jenny Rolighedsvej 1B ... 86 69 11 75
- Per tekniker Nybovænget 9 ... 86 69 16 35

Gundersen Anders gårdejer Herredsvejen 74, Hørup ... 86 69 10 94
- Henny K. dagplejer Vejlebakken 5, Låstrup ... 86 69 47 07
- Niels gartner Vejlebakken 5, Låstrup ... 86 69 47 07

Gurtner Rene Grøndalsvej 7, Ulbjerg ... 86 69 72 93
Gymnastikforeningen Møldrup, Hovedvejen 20, Åstrup ... 86 69 16 24
Gyrup Grethe M. hjemmehjælp Nørregade 5B ... 86 69 23 94
- Martin K. specialarb Nørregade 5B ... 86 69 23 94

Gaardsdal Gunnild Højskolebakken 19 ... 86 69 40 28

H MØD DEM I MOSTRUP'S

H. E. Auto, Gl. Aalborgvej 217, 9620 Aalestrup ... 98 64 81 91

H. E. Centret, Søndergade 14 ... 86 69 16 21

Hagelskjær Chris T. Teglgårdvej 3, Hvolris
Hagerup Christine pædagog Skalmavej 3 ... 86 69 48 14
- Jan programmør Skalmavej 3 ... 86 69 48 14

Hahn Agnes E. sygehjælper Sundstrupvej 2B, Ulbjerg ... 86 69 74 04
- Ingeborg Nordentoften 31 ... 86 69 40 41
- Ingfred A. Herredsvejen 134, Hvolris ... 86 69 13 52
- Knud E. Herredsvejen 134, Hvolris ... 86 69 13 52
- Preben Haugårdvej 21, Hvolris ... 98 54 68 38

Hahn-Rasmussen Lene sygehjælper Mariendalvej 1, Hvolris ... 98 54 63 33
Hahn Aage gårdejer Nordentoften 31 ... 86 69 40 41

Hair, Salon, Nybovænget 23 ... 86 69 16 30

Hald Birgit sygepl ass Astrupvænget 33A ... 86 69 11 54
- Janne H. tjener Mariendalvej 6, Hvolris
- Knud I. N. salgschef Møllegade 1 ... 86 69 10 30
- Lene H. Nordholtvej 1, Nr Rind ... 86 69 60 73

Hall Irma L. sygepl ske Skovgaardsvej 18, Ulbjerg ... 86 69 71 95
- Mathias elev Borgergade 42[SI], Ulbjerg ... 86 69 70 59

Hampenberg Betty B. Gl Ålborgvej 65, Bjerregrav ... 86 69 12 05
- Svend H. R. snedkermst Gl Ålborgvej 65, Bjerregrav ... 86 69 12 05

Handberg Ethel direktrice Vesterled 26 ... 86 69 47 96
- Gert M. specialarb Vesterled 26 ... 86 69 47 96
- Henriette Vesterled 26 ...

Hanfgarn Mette S. diakon Sognevej 2, Hersom ... 86 69 04 60
Hangel Jørgen cand. polyt. Gl Skolevej 13
Hansen Anders G. arbejdsmand Møllevej 10 ... 86 69 45 90
- Anette B. hjemmehjælp Villavej 6, Ulbjerg ... 86 69 74 10
- Anette H. Skivevej 61, Hejring
- Anna K. E. Gl Ålborgvej 52B, Bjerregrav ... 86 69 19 11
- Anna M. F. Skårupvej 67, Roum ...
- Anne W. Solbakken 2E ...
- Annette B. teknisk ass Herredsvejen 186, Hærup ... 98 54 68 16

Hansen ApS, Entreprenørfirmaet Kristian, Harhøjvej 2, Troelstrup ... 98 64 82 36

- Axel M. pedel Nybovænget 21 ... 86 69 16 29
- Benny V. Haugårdvej 13, Naundrup ...
- Bent vognmand Egevej 50 ... 86 69 48 80
- Bent disponent Skivevej 33, Roum ... 86 69 18 14
- Bent A. N. erhvervschef Ahornvej 46 ... 86 69 21 07
- Bent G. chauffør Mågevej 7, Ulbjerg ... 86 69 74 67
- Birgit lærer Fjelsøvej 6, Skinderup ...
- Birgitte kontorass Viborgvej 32, Klejtrup ... 98 54 61 12
- Bjarne arbejdsmand Skårupvej 67, Roum
- Bjarne H. forr. indeh. Ansbjergvej 1, Fristrup ... 98 54 63 16
- Bodil L. sygeplejeele Nørremarkvej 2B, Nr. Rind ... 86 69 60 71
- Børge K. D. Tjørnevej 74 ... 86 69 47 37
- Charlotte D. Egevej 13 ...
- Claus K. Tingvej 7, Ulbjerg ...
- Doris I. servitrice Tjørnevej 1 ... 86 69 44 42
- Dorthea M. Nybovænget 5 ... 86 69 13 03
- Egon landbetjent Birkevej 19 ... 86 69 19 14
- Egon B. F. landmand Brinken 9, Låstrup ... 86 69 48 62
- Elly hjemmehjælp Skivevej 55, Hejring ... 98 54 60 89
- Elna Tjørnevej 74 ... 86 69 47 37
- Elo E. Søvej 22, Klejtrup ... 98 54 61 02
- Else socialpædago Nørdamvej 39, Skringstrup ...
- Else hjælpedame Skårupvej 76, Roum ... 98 54 64 65
- Else T. Hovedgaden 22[1 TH] ...

Hansen Elsebeth lærer Havrevænget 9 ... 86 69 14 75
- Erik L. ekspedient Skråhedevej 6, St Torup ...
- Eskild B. murer Lundvej 33, Troestrup ... 98 54 65 51
- Eva S. Grøndalsvej 10, Ulbjerg ...
- Flemming Skårupvej 17, Klejtrup ... 98 54 68 64
- Frode J. Østergade 4A ...
- Gerda M. pædagog Løgstørvej 7, Låstrup ... 86 69 61 37
- Grethe sygepl. ske Kildedalsvej 4 ... 86 69 40 70
- Gunni J. værkfører Viborgvej 23, Klejtrup ... 98 54 64 88
- Hanne B. ekspeditrice Langmosevej 1, Bjerregrav ... 86 69 19 78
- Hans fabrikarb Skårupvej 76, Roum ... 98 54 64 65
- Harry arbejdsmand Kirkestien 2, Klejtrup ... 98 54 66 56
- Henning J. Nørremarkvej 2B, Nr. Rind ...
- Henning P. gårdejer Skivevej 55, Hejring ... 98 54 60 89
- Henrik Skårupvej 17, Klejtrup ...
- Inge L. elev Ahornvej 2B ... 86 69 22 38
- Inger bankass Bøgevej 14 ... 86 69 22 17
- Inger M. Syrenvej 22[1] ... 86 69 23 02
- Inger M. L. sygehjælper Ejstrup Bro 13, Dalene ... 86 69 46 77
- Jan kontormek Langmosevej 1, Bjerregrav ... 86 69 19 78
- Jane Ahornvej 9 ... 86 69 10 60
- Jenny S. Søndergade 8B[1] ... 86 69 20 58
- Jens J. elev Borgergade 23, Ulbjerg ...
- Jens P. fotograf Ejstrup Bro 13, Dalene ... 86 69 46 77
- Jens S. B. murerarbmd Trangbækvej 5 ...
- Johanne Birkevej 5 ... 86 69 12 74
- John portør Toftevej 5 ... 86 69 44 31
- Jonna B. hjemmevejl Hobrovej 37, Roum ...
- Jonna K. Nørdamvej 13, Tostrup ... 86 69 22 85
- Judith S. Tolstrupvej 6, Tolstrup ...
- Jytte I. kontorass Låstrupvej 42, Låstrup ... 86 69 42 77
- Jørgen E. Bøgevej 14 ... 86 69 22 17
- Jørgen L. Viborgvej 32, Klejtrup ...
- Kamilla Langmosevej 1, Bjerregrav ...
- Karen Gl Ålborgvej 26, Bjerregrav ... 86 69 18 67
- Karen H. sygehjælper Skårupvej 41, Klejtrup ...
- Karen M. B. Birkevej 19 ... 86 69 19 14
- Karl G. R. landmand Vievej 14, Låstrup ... 86 69 61 51
- Karla J. Kirkestien 2, Klejtrup ... 98 54 66 56
- Kenny P. automaler Vievej 4B, Låstrup ... 86 69 40 90
- Kia H. Højskolebakken 21 ...
- Kim arbejdsmand Ndr Troelstrupvej 2, Troelstrup ...
- Kim B. sergent Vestergade 10[5!] ... 86 69 21 61
- Kirsten G. D. tekn tegner Harhøjvej 2, Troelstrup ... 98 64 82 36
- Kirsten M. servitrice Fyrrevænget 4 ... 86 69 47 76
- Kirsten M. husholdn lær Nederhedevej 17, Nederhede ... 86 69 43 63
- Knud E. landbr medhj Vesterled 2[2 4] ...
- Kristen I. Søndergade 8B[1] ... 86 69 20 58
- Kristian gårdejer Harhøjvej 2, Troelstrup ... 98 64 82 36
- Kristian Nørdamvej 18, Tostrup ... 86 69 16 86
- Kristiane Søndergade 3 ... 86 69 10 28
- Kristine Borgergade 11, Ulbjerg ...
- Kurt G. specialarb Ejstrupvej 33 ... 86 69 49 26
- Kurt P. overlærer Havrevænget 9 ... 86 69 14 75
- Laila sygepl lærer St Torupvej 13, St Torup ... 86 69 74 75
- Laila M. Skårupvej 33, Klejtrup ... 98 54 63 52
- Leif V. Skårupvej 33, Klejtrup ... 98 54 63 52
- Leila I. kroejer Tjørnevej 1 ...
- Lene G. Roumvej 3, Roum ...
- Lene L. Søparken 16, Klejtrup ... 98 54 66 86
- Lene O. K. Ahornvej 46 ...
- Lilian B. maler Lundvej 33, Troestrup ... 98 54 65 51
- Line C. D. Jernbanegade 8 ...
- Lise R. lægesekretær Fjordvænget 30 ... 86 69 44 86
- Mads P. Havrevænget 26 ... 86 69 20 36
- Majbritt M. syerske Låstrupvej 43, Låstrup ... 86 69 48 36
- Manfred pensionindeh Skårupvej 17, Klejtrup ...
- Marie K. hjemmehjælp Vievej 14, Låstrup ... 86 69 61 51
- Mary reng. ass Nybovænget 21 ... 86 69 16 29
- Mary Søvej 22, Klejtrup ... 98 54 61 02
- Mia B. Hovedgaden 46B ...
- Michael E. Havrevænget 19 ... 86 69 21 90
- Michael K. Nr Borupvej 5, Borup ...
- Mikael K. Tjørnevej 16 ... 86 69 47 59
- Mogens major St Torupvej 13, St Torup ... 86 69 74 75
- Mogens L. Ejstrupvej 5 ... 86 69 51 07
- Morten H. smed Bakkevænget 7, Klejtrup
- Morten L. St Torupvej 12, St Torup ...
- Niels J. N. mekaniker Gl Ålborgvej 52B, Bjerregrav ... 86 69 19 11
- Niels K. gårdejer Troelstrupvej 3, Troelstrup ... 86 69 16 64
- Niels P. arbejdsmand Villavej 6, Ulbjerg ... 86 69 74 10
- Niels U. M. skoleelev Låstrupvej 42, Låstrup ...
- Oskar A. gårdejer Grønnegade 9 ... 86 69 11 38
- Palle U. Trangbækvej 11 ...
- Per B. typograf Løgstørvej 7, Låstrup ... 86 69 61 37
- Per G. Borgergade 42[1], Ulbjerg ... 86 69 74 86
- Poul A. chauffør Lundvej 4, Lund ... 86 69 21 36
- Preben M. elev Egevej 32A ... 86 69 44 07
- Ruth Ejstrupvej 33 ... 86 69 49 26
- Susanne N. kontorass Egevej 50 ... 86 69 48 80
- Svend Aa. plejer Borgergade 14[1], Ulbjerg ... 86 69 71 39
- Søren B. landmand Lundvej 33, Troestrup ...
- Tage O. kaptajn Fjordvænget 30 ... 86 69 44 86
- Thomas gårdejer Nybovænget 5 ... 86 69 13 03
- Tina S. Ejstrupvej 5 ... 86 69 51 07
- Tove D. assistent Sønderballevej 3 ... 86 69 47 89
- Tove K. reng. ass Borgergade 14[1], Ulbjerg ... 86 69 71 39
- Viggo landpostbud Gl Ålborgvej 26, Bjerregrav ... 86 69 18 67

Hansen Villy arbejdsmand Borgergade 38, Ulbjerg ... 86 69 72 43
Hansson Per H. Engvej 21 ... 86 69 47 25
Harrits Anne B. Kærbyvej 15A, Nr. Rind ...
Harritz Kim konstabel Vesterled 4 ... 86 69 48 79
Haubro Anni sygehjælper Fyrrevænget 7 ... 86 69 48 18
- Børge gårdejer Skråhedevej 4, St Torup ... 86 69 70 17
- Jonna M. Skråhedevej 4, St Torup ... 86 69 70 17
- Klaus G. ekspedient Fyrrevænget 7 ... 86 69 48 18

Hauge Arne snedker Fjordvænget 15
- Bent L. forsikr. insp Mosevænget 8 ... 86 69 12 51
- Eline F. afd sygepl Mosevænget 8 ... 86 69 12 51
- Inge H. Fjordvænget 15 ... 86 69 44 11
- Lone M. Fuglevænget 40, Klejtrup ...

Haugum Annelise gårdejer Halesøvej 7, Roum ... 86 69 22 50

Haugum, Einar, Hestehøjvej 1, Bjerregrav ... 86 69 22 00

- Einar økonomikonsu Halesøvej 7, Roum ... 86 69 22 50

Haugaard Anton handelsgartn Birkevej 2 ... 86 69 19 33
- Hans K. landmand Søparken 4, Klejtrup ... 98 54 61 27
- Jette M. Birkevej 2 ... 86 69 19 33
- Krista K. Bakkevænget 11, Klejtrup ... 98 54 62 50
- Laila B. blomsterdek Østergade 2 ... 86 69 10 43
- Lars P. gartner Østergade 2 ... 86 69 10 43
- Svend Aa. specialarb Bakkevænget 11, Klejtrup ... 98 54 62 50

Haugaards Blomster, Østergade 2 ... 86 69 10 43

Haupt Finn Hobrovej 30, Roum ... 86 69 23 17
- Jan Ndr Skringstrupvej 2, Skringstrup ... 86 69 48 47

Haurits Birgit Østergade 18 ... 86 69 10 75
Haurits, Harry, Østergade 18 - 20 ... 86 69 10 75
- Harry mekaniker Østergade 18 ... 86 69 10 75
- Pia assistent Fjordvænget 24 ... 86 69 43 17

Hautopp Helle kontorass Ndr Skringstrupvej 10, Skringstrup ... 86 69 42 23
Have Inge sygepl ske Herredsvejen 65, Hørup ... 86 69 23 30
Hede Nanna K. R. bibliotekar Møllevej 19 ... 86 69 45 58

Hedegaard Skals, Industriparken 9 ... 86 69 44 66

Hedemand Leif M. vognmand Brovej 5A, Klejtrup ... 98 54 60 20
Hedeselskabet, Klostermarken 12, 8800 Viborg ... 86 67 61 11
Hedeselskabet, Sdr. Rind Vej 72, 8800 Viborg ... 86 63 97 62
Heegaard Ejner smedemester Ansbjergvej 8, Fristrup ... 98 54 61 90
HEF - Himmerlands Elforsyning A.m.b.A. Over Bækken 6, 9000 Aalborg ... 99 36 99 36
Hegelund Helle Solhøjvej 8, Klejtrup ...
- Rene Jernbanegade 2A ...

Heidmann Jens Skivevej 10, Ugelris ... 86 69 22 90
Helleskov Birgit Sundstrupvej 1, Ulbjerg ...
Helseklinikken, Solbakkevej 2 ... 86 69 22 37
Henneberg Anita butiksass Møllevej 27 ... 86 69 43 37
Henningsen Joan Kirkevej 10, Nr. Rind ...
Henriksen Benny sparek fuldm Villavej 4, Ulbjerg ... 86 69 71 79
- Dorte H. teknisk ass Skivevej 33, Roum ... 86 69 18 14
- Erna L. tekstilarb Åbrinken 6 ... 86 69 44 70
- Inger L. ekspeditrice Skovgaardsvej 2, Ulbjerg ... 86 69 73 86
- John M. betonarb Gl Ålborgvej 211, Troelstrup ... 86 69 12 84
- Jon K. skoleelev Vestergade 13 ... 86 69 23 41
- Jørn K. Skovgaardsvej 2, Ulbjerg ...
- Laila Villavej 4, Ulbjerg ... 86 69 71 79
- Poul K. uddeler Skovgaardsvej 2, Ulbjerg ... 86 69 73 86
- Sigfred M. husmand Skolegade 8 ... 86 69 13 93
- Svend Å. D. kleinsmed Åbrinken 6 ... 86 69 44 70
- Torben j. og b. arb. Ahornvej 36A ... 86 69 16 98

Henry's Taxi, Vestervænget 34 ... 86 69 49 00
Herforth Vibeke lærer Sundvej 40, Sundstrup ... 86 69 71 73
Hermann Aksel C. husmand Ll. Torupvej 12, Ll. Torup ... 98 64 70 59
- Georg Nørdamvej 50, Skringstrup ...
- Inger H. damefrisør Åbrinken 7 ... 86 69 42 66

Hermann, Steen, Åbrinken 7 ... 86 69 42 73

- Steen F. tømrermester Åbrinken 7 ... 86 69 42 66
- Sven B. Solbakken 4D ... 86 69 51 69
- Tommie chauffør Herredsvejen 16, Skringstrup ... 86 69 51 25

Hermansen Anna A. Nørremarkvej 6, Nr. Rind ... 86 69 60 60
- Anna H. Kirkebakken 9, Klejtrup ... 98 54 61 35
- Anna L. hj. syerske Kærvej 13 ... 86 69 48 28
- Ester Søndergade 29 ... 86 69 13 66
- Frank K. gårdejer Nørremarkvej 6, Nr. Rind ... 86 69 60 60
- Grethe I. Mariendalvej 8, Hersom ... 98 54 64 05
- Ivan M. Mariendalvej 8, Hersom ... 98 54 64 05
- Jakob P. minkfarmer Sundvej 14, Sundstrup ... 86 69 71 22
- Jens montør Fuglevænget 40, Klejtrup ... 98 54 67 43
- Jens E. murersvend Tværvej 4 ... 86 69 42 33
- Jens P. mejerist Gl Ålborgvej 29, Bjerregrav ...
- Jette Vestergade 19 ...
- Kim Kærvej 13 ...
- Ole tømrersvend Kærvej 13 ... 86 69 48 28
- Sigfred snedkermst Kirkebakken 9, Klejtrup ... 98 54 61 35
- Aage landmand Mariendalvej 8, Hersom ... 98 54 64 05

Hersom-Bjerregrav Bibliotek, Herredsvejen 131, Bjerregrav ... 86 69 10 80

HVILSOM RADIO & TV
Salg og Service
Skivevej 32, Fristrup, 9632 Møldrup
98 54 67 97

Hersom-Bjerregrav Borgerforening,
Herredsvejen 134, Hvolris 86 69 13 52
Hersom-Bjerregrav centralskole,
Herredsvejen 131, Bjerregrav 86 69 12 83
Hersom-Bjerregrav Idrætsforening,
Tværgade 9 ..... 86 69 13 49
Hersom-Bjerregrav Pensionistforening,
Kirketoften 12, Bjerregrav 86 69 23 92
Hersom Bjerregrav Sportsplads,
Naundrupvej 7, Bjerregrav 86 69 15 05
Hersom Bjerregrav ungdomsklub,
Møllebækvej 12, Bjerregrav 86 69 13 23
Hersom Forsamlingshus,
Herredsvejen 159, Nørheden 98 54 68 48
Hersom Kirke, Teglgårdvej, Hersom .....
Hersom kirke menighedsråd,
Teglgårdvej 13, Hersom 86 69 00 27
Hersom, Klejtrup og V. Bjerregrav sogne,
Teglgårdvej 30, Hersom 86 69 00 09
Hersom Nørrehede Vandværk,
Herredsvejen 173, Nørheden 98 54 63 50
Hersom Planteskole, Mariendalvej 22,
Hersom 98 54 64 95
Heshe Gudrun Solbakken 4F 86 69 40 38
Hessellund Hans J. Ejstrupvej 54 ..... 86 69 50 73
- Terkel landbr medhj Strandvejen 14,
Sundstrup 86 69 73 75

Himmerland Forsikring g/s,
Himmerlandsgade 110, 9600 Aars 98 62 19 00

Hinerasky Horst L. K. Ådalsvej 5 ..... 86 69 45 07
- Aase L. korresp Ådalsvej 5 ..... 86 69 45 07
Hinge Lone N. Lundvej 12, Troestrup .....
Hinrup Claus G. Søndergade 43 .....
- Majbritt Hovedgaden 17[1] 86 69 49 74
Hjarbæk Fjord Golf Center,
Lynderup Postboks 999, 8832 Skals .....
Hjarbæk Fjord Golf Center A/S,
Stavildvej 2 A, Lynderup 86 69 62 88
Hjarbæk Fjord Restaurant, Stavildvej 2 A,
Lynderup 86 69 62 42
Hjelm Ester E. fysioterap Møllevej 10 ..... 86 69 45 90
Hjemmeværnskompagni 2208 Møldrup,
Nørregade 22 J 86 69 51 45
H K. Viborg afd. Boyesgade 3, 8800 Viborg 86 62 27 33
Hobro gymnasium og HF-kursus,
Amerikavej 5, 9500 Hobro 98 52 08 55
Hobro/Terndrup Sygehus. Stolbjergvej 8,
9500 Hobro 99 58 58 58
Hoffmann Annette kontorass Ahornvej 43 . 86 69 20 14
Hoffmann, Eigild, Erhvervsvej 11 ..... 86 69 12 40
- Ejgild slagtermst Vestergade 52 ..... 86 69 12 40
- Sonja H. Vestergade 52 ..... 86 69 12 40
Holgersen Ejler D. overkonstab
Kærbyvej 13, Nr Rind 86 69 60 75
Holm Birgit Tingvej 17, Ulbjerg 86 69 70 19
Bruno overlærer Nederhedevej 4,
Nederhede .....
- Henning L. N. dambr medhj
Præstevej 20, Nr Rind .....
- Jan Tingvej 51B, Tostrup .....
- Jan B. N. Tingvej 17, Ulbjerg 86 69 70 19
Holm-Rasmussen Karin E. G. fodterapeut
Egevej 19 ..... 86 69 50 53
Holmgren Bent pædagog Lyngvej 13,
Skringstrup 86 69 44 36
- Preben C. ekspedient Fjordvænget 8 ..... 86 69 46 40
- Sylvia B. kontorass Lyngvej 13,
Skringstrup 86 69 44 36
Holmgaard Gitte K. Hærupvej 9, Hærup 98 54 66 96
- Grete klinikass Rugvænget 19 .....
Holst Anny J. restauratør Bøgevej 9B .....
- Gunnar restauratør Bøgevej 9B .....
- Tom R. maskinsn Ir Østergade 4B 86 69 11 83

Home, Tjørnevej 15 ..... 86 69 42 39

Hommel Allan C. Herredsvejen 75,
Bjerregrav 86 69 13 01
Hoppe Erna E. reng ass Herredsvejen 52,
Skringstrup 86 69 45 30
- Henry formand Herredsvejen 52,
Skringstrup 86 69 45 30
- Jørgine M. Herredsvejen 25, Skringstrup . 86 69 42 67
Hoppe, Sigurd, Herredsvejen 25,
Skringstrup 86 69 42 67
- Sigurd A. skomager Herredsvejen 25,
Skringstrup 86 69 42 67
Horn Jan direktør Kallestrupvej 86,
Troelstrup 86 69 22 22
- Karen provisor Kallestrupvej 86,
Troelstrup 86 69 22 22
Hornbæk Steen revisorass Bøgevej 18 ..... 86 69 21 27
- Tove Astrupvænget 6 .....
Hou Grete børneh leder Nybovænget 6 ..... 86 69 16 40
- Niels ingeniør Nybovænget 6 ..... 86 69 16 40
Houmann Helle Løgstørvej 31, Tolstrup 86 69 73 83
- Niels C. W. gårdejer Løgstørvej 31,
Tolstrup 86 69 73 83
Hovgaard Georg S. gårdejer
Søndergade 8E[St] 86 69 11 62
- Nielsine K. Søndergade 8E[St] 86 69 11 62
Hs Møbelompolstring, Nybovænget 37 ..... 86 69 21 86

HTH Køkkenforum, Vestre Ringvej 34,
8800 Viborg 86 61 08 22

Hummeluhr Konny I. ekspeditrice
Skovvej 3, Nr Rind 86 69 60 33
- Lotte Astrupvænget 33C 86 69 20 56
- Peer gårdejer Skovvej 3, Nr Rind 86 69 60 33
- Poul Skovvej 3, Nr Rind .....

Hundevadt Anders manufakt hdl
Østergade 1 ..... 86 69 21 08
- Gerda R. Østergade 1 ..... 86 69 21 08
Hvass Mette K. G. hjemmehjælp
Vesterled 58 ..... 86 69 45 08
- Mogens P. murersvend Vesterled 58 ..... 86 69 45 08
- Thomas G. Vesterled 58 .....
Hverrehus Grundejerforening,
Liljevænget 3, 8362 Hørning 86 92 36 00
Hvid Birthe J. Risgårdvej 3, Låstrup 86 69 62 32
- Erik landbr medhj Risgårdvej 3, Låstrup 86 69 62 32
- Minna K. Låstrupvej 5, Låstrup .....
- Thomas Præstevej 11, Nr Rind .....
Hvidtfeldt Ulla N. korresp Fjordvænget 17 ..... 86 69 42 18

Hvilsom Radio & TV, Skivevej 32, Roum 98 54 67 97

Hvilsom Smedie, Hannerupvej 271 B,
Hvilsom, 9500 Hobro 98 54 81 34

Hvolris Autoophug, Herredsvejen 137,
Hvolris 86 69 14 33

Hylleberg Vibeke Skovgaardsvej 1A,
Ulbjerg .....
Hærup Sø Fiskeriforening, Hærupvej 23,
Hærup 98 54 68 05
Høfring Solveig B. Hørupvej 26, Hørup .....
Høgh Anders E. N. trætekniker
Broholmvej 5, Roum .....
- Annette lærer Skivevej 24, Roum 86 69 20 96
- Arne S. mekaniker Skivevej 24, Roum 86 69 20 96
- Bent S. traktorfører Naundrupvej 22,
Broholm 86 69 10 47
- Betty M. K. Ahornvej 78B .....
- Bodil Drivvejen 4, Bjerregrav 86 69 17 26
- Børge S. landbr medhj
Ndr Troelstrupvej 1, Troelstrup .....
- Doris B. Lundvej 9, Lund 98 54 61 46
- Grethe A. Hovedvejen 12, Skamris 86 69 12 72
- Hanne M. K. Hobrovej 48, Fristrup 98 54 64 38
- Heidi J. Elmevej 14C .....
- Jan B. K. landbr medhj Lundvej 9, Lund . 98 54 61 46
- Jens J. stutteriejer Herredsvejen 68,
Hørup 86 69 15 27
- Kaj O. gårdejer Hobrovej 48, Fristrup 98 54 64 38
- Kjeld Drivvejen 3, Bjerregrav 86 69 22 21
- Lars H. K. Hobrovej 48, Fristrup .....
- Leo S. gårdejer Hovedvejen 12, Skamris . 86 69 12 72
- Lisbeth S. postafløser
Skravad Møllevej 12, Roum 86 69 19 89
- Per Ø. gårdejer Troelstrupvej 9,
Troelstrup 86 69 13 46
- Stinne Havrevænget 17 ..... 86 69 14 51
Høgh, Svend Sørensen,
Skravad Møllevej 12, Roum 86 69 19 89
- Svend S. bestyrer Skravad Møllevej 12,
Roum 86 69 19 89
- Ulla K. Drivvejen 3, Bjerregrav 86 69 22 21

Høgh's Auto, Skivevej 24, Roum 86 69 20 96

Højbjerg Dagny E. Herredsvejen 173,
Nørheden 98 54 63 50
- Karin Dalvej 8, Roum 86 69 23 44
- Thorkild husmand Herredsvejen 173,
Nørheden 98 54 63 50
Højen Mary Holger Sørensens Vej 5B,
Klejtrup 98 54 61 61
Højgaard Alfred L. maskinarb
Ejstrup Bro 11, Skals Mark 86 69 47 52
- Anders C. maskining Ejstrup Bro 9,
Skals Mark 86 69 41 81
- Ellen sygehjælper Boruphedevej 5, Borup 86 69 44 52
- Gurli Ejstrup Bro 9, Skals Mark 86 69 41 81
- Hanne syerske Ejstrup Bro 11,
Skals Mark 86 69 47 52
- Helle B. I. Haugårdvej 17, Hvolris 98 54 67 22
- Jens P. programmør Kildedalsvej 2 ..... 86 69 48 38
- Karl Å. Engvej 11 .....
- Karsten gårdejer Haugårdvej 17, Hvolris . 98 54 67 22
- Line Ejstrup Bro 9, Skals Mark .....
- Morten Ejstrup Bro 11, Skals Mark .....
- Nanne Ejstrup Bro 9, Skals Mark .....
- Rikke F. cand I merc Kildedalsvej 2 ..... 86 69 48 38
- Susanne R. Vievej 5, Låstrup 86 69 60 37
Hønhøj Plantage I/S, Boruphedevej 15,
Borup 86 69 42 25
Hørup Bjarne P. sen sergent Sundvej 16,
Sundstrup 86 69 73 39
- Gerda sygepl ske Nybovænget 32 ..... 86 69 18 28
- Jytte reng ass Sundvej 16, Sundstrup 86 69 73 39
- Magda K. hjemmehjælp Grønnegade 5 ..... 86 69 13 82

Hørup Markservice, Herredsvejen 55,
Holmgård 86 69 20 34

Viggo husmand Grønnegade 5 ..... 86 69 13 82
Høst Abildgaard specialarb Skårupvej 36,
Klejtrup 98 54 67 08
- Martha R. H. Skårupvej 36, Klejtrup 98 54 67 08
Høyer-Nielsen Inger M. lærer Åbrinken 8 ..... 86 69 44 22
- Steffen ingeniør Granvænget 13 ..... 86 69 43 03
Håndkøbsudsalg, Skårupvej 14, Klejtrup 98 54 60 01
Håndkøbsudsalg, Søndergade 14 ..... 86 69 16 21
Haarbo Bente Vesterled 27 ..... 86 69 41 94
- Søren gårdejer Vesterled 27 ..... 86 69 41 94

Hårnålen, Salon, Skringstrupvej 8 ..... 86 69 46 22

I MØD DEM I MOSTRUP'S

I-Leg, Vestervænget 1 ..... 86 69 51 99
I/S Møldrup Vandværk, Ahornvej 30 ..... 86 69 19 97
I/S Nørdam Vandværk, Hørup Møllevej 1,
Hørup 86 69 13 39
I/S Revas' Genbrugsstation,
Erhvervsvej 17 .....
Ib Niels Mariendalvej 4, Hvolris .....
- Sanne kinesiolog Mariendalvej 4, Hvolris 98 54 65 53
Indre Mission, Møllegade 4 ..... 86 69 20 99

Inger's Salon og solcenter,
Hovedgaden 46 ..... 86 69 42 66

Interiør Møbel Service, Viborgvej 1,
Klejtrup 98 54 67 77

International Limousine Service,
Strandvejen 31, Henne, 6855 Outrup 75 25 10 11

IPS: dansk presenning Vest a/s,
Essen 26, 6000 Kolding 75 56 79 79

Iriscentret, Irisvej 1 .....
Iversen Else S. Halesøvej 1, Roum 98 54 68 12
- Eva Kirketoften 5, Bjerregrav 86 69 10 01
- Hans E. pedel Mosevænget 10 ..... 86 69 14 25
- Lars B. tømrer Halesøvej 1, Roum 98 54 68 12
Mogens mejeribest Kirketoften 5,
Bjerregrav 86 69 10 01
- Aase H. sekretær Mosevænget 10 ..... 86 69 14 25

J MØD DEM I MOSTRUP'S

Jacobsen Allan chauffør
Højskolebakken 5 ..... 86 69 48 59
- Ane K. Herredsvejen 29, Skringstrup 86 69 44 23
- Ane K. Elmevej 16 ..... 86 69 23 73
- Anna J. Herredsvejen 75, Bjerregrav 86 69 13 01
- Anny B. Kallestrupvej 85, Troelstrup 86 69 10 82
- Benny landbr medhj Skårupvej 71, Roum . 98 54 60 06
- Bent tømrersvend Toftevej 9 .....
- Bjarne B. arbejdsmand Ahornvej 50 .....
- Børge Viborgvej 11, Klejtrup 98 54 67 72
- Dorte K. Skårupvej 71, Roum 98 54 60 06
- Dorthe B. Østergade 4B .....
- Dorthe E. Toftevej 9 ..... 86 69 40 54
- Dorthe L. handelsmand
Herredsvejen 140, Hvolris 86 69 19 02
- Dorthe M. kommuneass Ahornvej 50 .....
Eva Skringstrupvej 18 ..... 86 69 49 89
- Hjalmer arbejdsmand Herredsvejen 29,
Skringstrup 86 69 44 23
- Inga W. Langmosevej 13, Bjerregrav 86 69 20 28
- Inge M. Kallestrupvej 85, Troelstrup 86 69 10 82
- Ingvar medhjælper Rækkeborgvej 2A,
Rækkeborg 98 64 72 57
- Jan E. Borgergade 23[KI], Ulbjerg .....
- Jens Aa. Brovej 1[SI TH], Klejtrup 98 54 64 93
- Johan gårdejer Kallestrupvej 85,
Troelstrup 86 69 10 82
- John vvs montør Kildedalsvej 19 ..... 86 69 46 87
- John J. K. truckfører Herredsvejen 59,
Holmgård 86 69 20 15
- Jonna M. dagpl moder Højskolebakken 5 . 86 69 48 59
- Karl H. gårdejer Skringstrupvej 18 ..... 86 69 49 89
- Ketty Kallestrupvej 85, Troelstrup 86 69 10 82
- Lisbeth sygepl ske Rækkeborgvej 2A,
Rækkeborg 98 64 72 57
- Mie Gl Ålborgvej 44, Bjerregrav .....
- Mikael landmand Sundstrupvej 12,
Tolstrup 86 69 70 72
- Ole Kildedalsvej 8 ..... 86 69 50 45
- Signe K. fabrikarbske Trangbækvej 2A
Tove Kildedalsvej 19 ..... 86 69 46 87
Jagd Benny B. chauffør Kastanievej 6,
Klejtrup .....
- Bente L. Kastanievej 6, Klejtrup .....
Jakobsen Aksel D. landmand Ahornvej 92 . 86 69 13 70
- Alma Ejstrupvej 18D 86 69 44 82
- Annamette J. Halesøvej 4, Roum .....
- Bente A. dagpl moder Naundrupvej 23,
Roum 86 69 23 08
- Birgit køkkenleder Granvænget 2 ..... 86 69 47 51
- Birgit M. kontorass Broholmvej 4, Roum . 86 69 18 35
- Birgitte R. Vestervænget 10 ..... 86 69 47 93
Bjarne Granvænget 2 .....
- Bodil D. G. kontorass Vesterled 37 ..... 86 69 49 69
- Børge landpostbud Birkevej 6 ..... 86 69 11 25
- Dagny M. Trangbækvej 2K 86 69 41 13
- Georg A. M. maskinarb Naundrupvej 23,
Roum 86 69 23 08
- Gerda J. D. Ahornvej 92 ..... 86 69 13 70
- Gunnar M. gårdejer Viborgvej 35,
Klejtrup .....
- Hanne assistent Diget 6A, Klejtrup 98 54 63 42
- Ib chauffør Låstrupvej 41, Låstrup 86 69 48 17
- Inger K. kontormedhj Granvænget 5 ..... 86 69 44 96
- Jacob Ø. Møllegade 2 ..... 86 69 10 22
- Jakob J. chauffør Vesterled 37 ..... 86 69 49 69
Jan Hobrovej 17, Møldrupgårde 86 69 20 79
- Jan B. halinspektør Granvænget 2 ..... 86 69 47 51

NAVN

Find foreningen på Mostrup's Gule Sider

SKALS TAXI OG TURIST 86 69 40 86

Jakobsen Jens benzinforhdl Hobrovej 18, Roum 86 69 10 69
- Jette husassistent Ågade 15, Ulbjerg
- Jette A. Låstrupvej 41, Låstrup 86 69 48 17
- Kaj B. toldfuldm Granvænget 5 ..... 86 69 44 96
- Karen K. Birkevej 6 ..... 86 69 11 25
- Kirsten lektor Løgstørvej 29, Nr Rind 86 69 61 15
- Kirsten Hærupvej 2, Hærup 98 54 65 08
- Liselotte lærer Engvej 21 ..... 86 69 47 25
- Lisse K. Tostrupvej 2, Tostrup 86 69 16 55
- Lone T. servitrice Hobrovej 18, Roum 86 69 10 69
- Marie J. Ahornvej 34B 86 69 20 24
- Michael Løgstørvej 25, Låstrup
- Niels-Jørgen C. Søvej 44, Fristrup 98 54 68 60
- Povl E. professor Løgstørvej 29, Nr Rind 86 69 61 15
- Susanne laborant Søvej 44, Fristrup 98 54 68 60
- Søren C. plejer Løgstørvej 25, Låstrup 86 69 60 09
- Tage K. elektron mek Hobrovej 11, Møldrupgårde 86 69 17 09
- Tom Vestervænget 10 ..... 86 69 47 93
- Aase Skinderupvej 1, Gørup

Jansdorf Anne-Lise soc cent led Nørdamvej 2, Tostrup 86 69 16 51

Jansen Ole gardinhdl Sundvej 43, Sundstrup 86 69 70 80

Jarlnæs Erik redaktør Ansbjergvej 18, Fristrup 98 54 60 31
- Lisbeth M. afsp pædagog Ansbjergvej 18, Fristrup 98 54 60 31

Jarner Tina M. T. Lyngbakken 10, Klejtrup

Jehg Karin L. Ørnhøjvej 1, Hersom .....

Jeko Skals A/S, Møllevej 4 ..... 86 69 50 00

Jensbye Doris sygepl ass Møllegade 8 ..... 86 69 11 49
- Jens O. overlærer Møllegade 8 ..... 86 69 11 49

Jensen Anders N. Fjordvænget 17
- Anders P. gårdejer Birkevej 28 ..... 86 69 14 14
- Anders S. arbejdsmand Løgstørvej 47, Gørup 86 69 71 81
- Anette sygehjælper Fjelsøvej 2, Skinderup 86 69 13 57
- Anette T. S. Hovedgaden 67[2 Tv] 86 69 47 15
- Ann K. damefrisør Nybovænget 26 ..... 86 69 18 34
- Anna Skårupvej 8, Klejtrup 98 54 63 57
- Anna Nordholtvej 3, Nr Rind 86 69 60 67
- Anna K. Herredsvejen 180, Hærup 98 54 64 51
- Anna L. Stadionvej 8, Ulbjerg
- Anna M. Hovedgaden 47[St Mf]
- Anna M. dagpl moder Mågevej 2, Ulbjerg 86 69 72 12
- Anna M. Kærbyvej 1, Låstrup 86 69 42 50
- Anna M. Gl Ålborgvej 30, Bjerregrav 86 69 15 03
- Anna M. K. Overhærupvej 9, Hærup 98 54 61 08
- Anna V. sygehjælper Tjørnevej 56 ..... 86 69 46 48
- Annalise Nygade 7 ..... 86 69 16 32
- Anne D. M. kontorass Kildedalsvej 25
- Anne L. fabrikarb Ugelrisvej 6, Skringstrup 86 69 49 46
- Anne M. H. Søparken 9[St], Klejtrup 98 54 68 25
- Anne M. kontorass Tværgade 14 ..... 86 69 18 02
- Anne M. Skolegade 5 ..... 86 69 20 52
- Anne M. Gl Ålborgvej 208, Troelstrup
- Anni H. Tingvej 23, Ulbjerg 86 69 74 11
- Annike S. Hovedgaden 35[1]
- Anny E. K. reng ass Skårupvej 16, Klejtrup 98 54 62 98

Jensen ApS, Kaj P. Tingvej 23, Ulbjerg 86 69 74 11

- Al vognmandskørsel udføres
- Kranbil m. 10 meter kran
- Kørsel med gummiged udføres
- Affaldscontainere udlejes



Vognmand
KAJ P. JENSEN
Tingvej 23, Ulbjerg
Tlf. 86 69 74 11 Biltlf. 30 86 14 68
Telefax 86 69 74 02

- Arne mekaniker Vesterled 40 ..... 86 69 48 94
- Arne G. gårdejer Gl Ålborgvej 200, Åstrup
- Arne W. specialarb Låstrupvej 23B, Låstrup 86 69 42 43
- Bent medhjælper Sundvej 10, Sundstrup
- Bent direktør Fjordvænget 13 ..... 86 69 41 40
- Bent B. stud scient Lyngbakken 2, Klejtrup 98 54 67 59
- Bent E. Haugårdvej 1, Naundrup
- Bente Holger Sørensens Vej 8, Klejtrup
- Bente Kirkevej 11, Nr Rind
- Bente R. Skovgaardsvej 3, Ulbjerg 86 69 72 92
- Bente S. børneh pædag Vesterled 35 ..... 86 69 45 85
- Berit B. Haugårdvej 4, Haugård
- Betina J. Vievej 24, Låstrup
- Bettina Egevej 40

Jensen Bettina B. Sundvej 62[St], Sundstrup
- Birgitte syerske Fjordvænget 11 ..... 86 69 48 76
- Birte assistent Birkevej 18 ..... 86 69 17 24
- Birte C. lærer Tingvej 80, Tostrup 86 69 10 03
- Birte G. lærer Lyngvej 15, Skringstrup 86 69 48 48
- Birthe Tingvej 35, Ulbjerg
- Birthe B. Industriparken 5
- Birthe G. kontorass Skårupvej 68, Skårup 98 54 66 74
- Birthe M. sygepl ske Naundrupvej 13, Roum Bæk 86 69 16 02
- Birthe T. teknisk ass Søndergade 35 ..... 86 69 19 32
- Birthe Ø. skoleelev Viborgvej 2, Klejtrup
- Bjarne S. kontorass Mågevej 6, Ulbjerg 86 69 71 10
- Bjarne T. smedesvend Skravad Møllevej 6, Skravad 86 69 19 76
- Bo F. Nygade 4[1]
- Bodil B. assistent Vestergade 27 ..... 86 69 11 91
- Bodil K. Tjørnevej 9 ..... 86 69 49 38
- Bodil P. K. sygehjælper Strandvejen 2, Sundstrup 86 69 71 62
- Bodil S. R. pædagog Drosselvej 6 ..... 86 69 50 04
- Bolette Løgstørvej 47, Gørup 86 69 71 81
- Brian T. Anlægsvej 6C
- Bruno B. Anlægsvej 6B[1 Tv]
- Bruno V. smed Kærbyvej 3, Låstrup 86 69 44 77
- Børge svejser Birkevej 18 ..... 86 69 17 24
- Carina Tværgade 14
- Carina E. Søparken 9[1], Klejtrup
- Carl H. ejendomskons Skovbakken 4, Klejtrup 98 54 60 33
- Carlo E. I. medhjælper St Torupvej 7, St Torup 86 69 74 60
- Carsten K. landbr medhj Vievej 3, Låstrup 86 69 49 22
- Charlotte Granvænget 15 ..... 86 69 48 30
- Christian E. V. Sundvej 60A, Sundstrup 86 69 73 79
- Christian H. husmand Låstrupvej 1, Låstrup 86 69 43 40
- Conny M. Skolegade 2 ..... 86 69 21 31
- Dagny Ejstrupvej 22 ..... 86 69 47 02
- Dan K. S. Egevej 18
- Dorte M. Solbakken 2H[St]
- Dorthe V. Herredsvejen 170, Hærup 98 54 64 86
- Ebba N. bestyrerinde Gl Ålborgvej 219, Troelstrup 98 64 82 34
- Edith hjemmehjælp St Torupvej 2, St Torup
- Edith Mariendalvej 5, Hvolris 98 54 62 24
- Edith Engedalvej 2, Låstrup 86 69 41 97
- Edith Syrenvej 16[1]
- Edith Låstrupvej 8, Låstrup
- Egon montør Havrevænget 6 ..... 86 69 14 80
- Egon B. husmand Skivevej 35, Roum 86 69 11 87
- Egon E. gårdejer Fjordvænget 35 ..... 86 69 50 87
- Eigil B. slagteriarb Ahornvej 38 ..... 86 69 14 57
- Eilif T. skovarbejder Ll Torupvej 6, Ll Torup 86 69 70 18
- Ejner husmand Tingvej 35, Ulbjerg 86 69 72 48
- Ejner husmand Herredsvejen 141, Hvolris 86 69 13 60
- Ejner A. V. medhjælper Sundvej 60A, Sundstrup 86 69 73 79
- Elin T. radioarb Egevej 14
- Elinor Gl Ålborgvej 200, Åstrup
- Elisabet Skårupvej 26, Klejtrup 98 54 61 00
- Elle L. Ejstrupvej 10 ..... 86 69 47 63
- Ellen M. Skivevej 44, Hejring 98 54 65 81
- Elly D. Nygade 9 ..... 86 69 15 75
- Elly V. M. hjemmehjælp Birkevej 28 ..... 86 69 14 14
- Elna K. Låstrupvej 1, Låstrup 86 69 43 40
- Elsebeth K. Skolegade 21
- Emma A. plejemedhj Vibevej 6 ..... 86 69 44 54
- Emma T. K. Valmuevej 11 ..... 86 69 13 09
- Erhardt I. specialarb Egevej 40 ..... 86 69 46 62
- Erik specialarb Sundvej 24, Sundstrup 86 69 72 38
- Erik prokurist Fjordvænget 19 ..... 86 69 45 51
- Erik mekaniker Søvej 16, Klejtrup 98 54 67 27
- Erik møbelsnedker Vestergade 48 ..... 86 69 19 53
- Erik S. fisker Mågevej 11, Ulbjerg 86 69 73 94
- Erik S. murersvend Langmosevej 4, Bjerregrav
- Erik T. ekspedient Vestergade 22 ..... 86 69 14 19
- Erland arbejdsmand Ndr Skringstrupvej 6, Skringstrup 86 69 48 82
- Erna Fjordvænget 28 ..... 86 69 45 80
- Ester Herredsvejen 150, Hersom 98 54 60 39
- Ester Fjordvænget 35 ..... 86 69 50 87
- Esther J. Hovedgaden 68
- Eva A. Fjordvænget 13 ..... 86 69 41 40
- Finn fuldmægtig Nybovænget 14 ..... 86 69 20 31
- Finn F. autolakerer Rugvænget 13 ..... 86 69 18 37
- Finn R. marketingsek Drosselvej 6 ..... 86 69 50 04
- Flemming halinspektør Havrevænget 25 ..... 86 69 17 82
- Frederik K. arbejdsmand Lærkevej 4D 86 69 47 31
- Frits G. Anlægsvej 6B[St Th] 86 69 21 45
- Frode landmand Skårupvej 26, Klejtrup 98 54 61 00
- Georg gårdejer Mariendalvej 5, Hvolris 98 54 62 24
- Gerda Nørremarkvej 15, Nr Rind 86 69 60 53
- Gerda E. A. tekstilarb Bakken 14, Ulbjerg 86 69 73 25
- Gert traktorfører Nybovænget 32 ..... 86 69 18 28
- Gitte Ndr Troelstrupvej 2, Troelstrup
- Gitte M. Kirketoften 3, Bjerregrav
- Gitte M. afløser Hovedgaden 39A 86 69 41 75
- Grethe Ejstrupvej 44 ..... 86 69 42 83
- Gudrun kogekone Kløvervej 2
- Gudrun Toftevænget 11 ..... 86 69 12 95
- Gunhild H. forpagter Havrevænget 25 ..... 86 69 17 82
- Gurli E. syerske Egevej 30A 86 69 43 36
- Gurli S. reng ass Vesterled 30 ..... 86 69 43 01
- Hannah L. pædagog Skårupvej 74, Roum 98 54 65 01
- Hanne sygehjælper Ahornvej 45 ..... 86 69 16 70
- Hanne L. Viborgvej 29, Klejtrup 98 54 67 92
- Hanne M. J. Hovedgaden 40[St]
- Hanne W. Hovedgaden 23[St Tv]
- Hans sergent Gl Ålborgvej 50, Bjerregrav 86 69 16 97

Jensen Hans E. kalkunfarmer Skolegade 19 ..... 86 69 11 40
- Hans E. G. mekaniker Gl Ålborgvej 217, Troelstrup 98 64 81 91
- Hans-Kurt B. Ll Torupvej 6, Ll Torup
- Harald K. Bakken 35, Ulbjerg 86 69 71 47
- Harly H. maskinsnedk Fjelsøvej 2, Skinderup 86 69 13 57
- Heidi K. Ugelrisvej 15, Ugelris 86 69 15 46
- Heidi M. Skårupvej 74, Roum 98 54 66 01
- Helene C. P. Ejstrupvej 2A[St] 86 69 51 79
- Helga K. Tværgade 2 ..... 86 69 11 81
- Helga M. Grøndalsvej 2A, Ulbjerg 86 69 73 14
- Helge B. gårdejer Elmevej 24 ..... 86 69 14 15
- Helle gartner Ejstrup Bro 10, Ejstrup
- Helle Stadionvej 3, Ulbjerg
- Helle E. slagteriarb Løgstørvej 6, Låstrup
- Helle R. Hovedgaden 67[1 Th]
- Helle S. Hovedgaden 58 ..... 86 69 41 45
- Helle V. St Torupvej 7, St Torup 86 69 74 60
- Henning specialarb Nørdamvej 21, Tostrup 86 69 18 04
- Henning mekaniker Nybovænget 26 ..... 86 69 18 34
- Henning D. gårdejer Naundrupvej 13, Roum Bæk 86 69 16 02
- Henning V. konstruktør Låstrupvej 8, Låstrup
- Henny Grønnegade 7 ..... 86 69 15 15
- Henrik Dalvej 8, Roum
- Henrik Herredsvejen 170, Hærup 98 54 64 86
- Henrik G. Gl Ålborgvej 208, Troelstrup
- Henrik T. S. Egevej 14
- Henry B. chauffør Ejstrupvej 22 ..... 86 69 47 02
- Herdis E. Skårupvej 66, Skårup 98 54 60 29
- Hilda Sundvej 55, Nr Rind 86 69 60 69
- Holger landmand Mariendalvej 7, Hersom 98 54 62 38
- Holger gårdejer Herredsvejen 57, Holmgård 86 69 13 10
- Ilse K. jordemoder Ejstrupvej 26 ..... 86 69 40 60
- Inga B. dagpl moder Bakkevænget 8, Klejtrup 98 54 66 87
- Inga M. Tingvej 35, Ulbjerg 86 69 72 48
- Inger Mariendalvej 7, Hersom 98 54 62 38
- Inger Søndergade 53 ..... 86 69 23 12
- Inger M. Rugvænget 13 ..... 86 69 18 37
- Inger M. sygehjælper Tjørnevej 82 ..... 86 69 40 76
- Ingrid H. sygehjælper Herredsvejen 57, Holmgård 86 69 13 10
- Irma B. D. sygehjælper Herredsvejen 183, Troestrup 98 54 63 41
- Ivan D. elektriker Hovedgaden 30 ..... 86 69 40 99
- Iver L. præst Tingvej 80, Tostrup 86 69 10 03
- Jakob Birkevej 18
- Jan chauffør Fuglevænget 26, Klejtrup 98 54 68 07
- Jan K. plejer Gl Ålborgvej 219, Troelstrup 98 64 82 34
- Jan M. fisker Sundvej 31, Sundstrup 86 69 73 59
- Jane H. bogholder Sundvej 12, Sundstrup 86 69 73 70
- Jean C. bager Skovvej 40, Lynderup 86 69 61 93
- Jenny M. Strandvejen 9, Sundstrup 86 69 73 88
- Jens gårdejer Risgårdvej 1, Låstrup 86 69 61 22
- Jens B. gårdejer Lundvej 10, Troestrup 98 54 67 18
- Jens C. snedker Rugvænget 7 ..... 86 69 17 57
- Jens C. Herredsvejen 180, Hærup 98 54 64 51
- Jens E. elektriker Solhøjvej 4, Klejtrup
- Jens E. T. Ahornvej 82B
- Jens H. maskinst ejr Gl Ålborgvej 30, Bjerregrav 86 69 15 03
- Jens K. landmand Skårupvej 66, Skårup 98 54 60 29
- Jens K. T. slagtersvend Rugvænget 9 ..... 86 69 14 18
- Jens M. R. skrædder Vibevej 6 ..... 86 69 44 54
- Jens M. gårdejer Herredsvejen 180, Hærup 98 54 64 51
- Jens M. elektrikersv Tjørnevej 14 ..... 86 69 50 81
- Jens M. fisker Strandvejen 2, Sundstrup 86 69 71 62
- Jens O. S. chefsergent Vejlebakken 17, Låstrup 86 69 44 94
- Jesper Aa. Skovbakken 8, Klejtrup 98 54 60 22
- Jette B. Ll Torupvej 6, Ll Torup 86 69 70 18
- Jette G. kontorassist Fuglevænget 47B, Klejtrup 98 54 67 13
- Jette V. børneh medhj Sundvej 36, Sundstrup 86 69 73 74
- Jette Ø. Kastanievej 12, Klejtrup
- Johanne P. Kirketoften 11, Bjerregrav 86 69 14 40
- John gårdejer Herredsvejen 199, Skårup 98 54 65 20
- John V. mekaniker Borgergade 40, Ulbjerg 86 69 74 09
- Jon ingeniør Herredsvejen 175, Nørheden 98 54 63 68
- Jon Nygade 7 ..... 86 69 16 32
- Jon Ø. chauffør Kastanievej 12, Klejtrup 98 54 67 06
- Jonna T. jordemoder Nederhedevej 9, Nederhede 86 69 47 29
- Juul E. mekaniker Bakkevænget 8, Klejtrup 98 54 66 87
- Jytte Sandstræde 4, Klejtrup 98 54 63 71
- Jytte S. Spanggårdvej 2B, Spanggård
- Jørgen kunsthandler Troelstrupvej 8, Troelstrup 86 69 13 99
- Jørgen kommuneass Ejstrupvej 40B 86 69 47 16
- Jørgen B. slagtersvend Fyrrevænget 11 ..... 86 69 50 63
- Jørgen K. lagerarb Viborgvej 24, Klejtrup 98 54 60 47
- Jørgen Ø. maskinmester Viborgvej 20D, Klejtrup 98 54 62 82
- K. V. minkfarmer Sundvej 42, Sundstrup 86 69 71 23
- Kaj M. fisker Sundvej 36, Sundstrup 86 69 73 74
- Kaj O. murersvend Bakkevænget 10, Klejtrup
- Kaj P. vognmand Tingvej 23, Ulbjerg 86 69 74 11
- Kaj T. specialarb Tingvej 44, Ulbjerg 86 69 73 31
- Kamma L. Nørdamvej 21, Tostrup 86 69 18 04
- Karen husassistent Hovedvejen 16, Bjerregrav

HVILSOM RADIO & TV
Salg og Service
Skivevej 32, Fristrup, 9632 Møldrup
98 54 67 97

Find børnehaven på Mostrup's Gule Sider

Jensen Karen Sundvej 42, Sundstrup 86 69 71 23
- Karen K. reng ass Sundvej 24, Sundstrup 86 69 72 38
- Karen M. Kastanievej 12, Klejtrup 98 54 67 06
- Karin R. Hærupvej 23, Hærup .....
- Karin S. Herredsvejen 199, Skårup 98 54 65 20
- Karina M. Kærbyvej 56, Nr Rind .....
- Karl A. Kærbyvej 15A, Nr Rind .....
- Karl E. landpostbud Nygade 7 ..... 86 69 16 32
- Karl J. fisker Sundvej 8, Sundstrup 86 69 71 86
- Karlo M. landmand Havrevænget 16 ..... 86 69 23 15
- Keld S. Herredsvejen 201, Hærup .....
- Kent Kallestrupvej 81, Troelstrup .....
- Ketty H. sygepl elev Ejstrup Bro 17, Dalene 86 69 50 28
- Kim G. Løgstørvej 10, Låstrup .....
- Kim H. truckfører Hovedvejen 14, Bjerregrav .....
- Kim K. Skårupvej 16, Klejtrup 98 54 62 98
- Kim S. Vejlebakken 17, Låstrup .....
- Kirsten H. Skivevej 26, Roum 86 69 21 93
- Kirsten L. lærer Skovbakken 4, Klejtrup .. 98 54 60 33
- Kirsten M. Gl Ålborgvej 50, Bjerregrav .. 86 69 16 97
- Kirsten P. Fjordvænget 60 ..... 86 69 49 50
- Kirstine O. Skolegade 19 ..... 86 69 11 40
- Kirstine P. Fjordvænget 19 ..... 86 69 45 51
- Kirstine V. Vievej 9, Låstrup .....
- Klaus hønseriejer Hovedvejen 8, Bjerregrav 86 69 20 54
- Klaus Gl Ålborgvej 50, Bjerregrav .....
- Klaus Søndergade 1B 86 69 23 60
- Knud husmand Skivevej 44, Hejring 98 54 65 81
- Knud afd bestyrer Tværgade 14 ..... 86 69 18 02
- Knud E. gårdejer Skivevej 17, Åstrup 86 69 18 50

Jensen, Kristen, Skolegade 21 ..... 86 69 10 55

- Kristen gårdejer Ahornvej 62 ..... 86 69 22 28
- Kristen dyrlæge Ndr Troelstrupvej 9, Troelstrup .....
- Kristine E. Skårupvej 30, Klejtrup 98 54 60 86
- Kristine T. Herredsvejen 168, Troestrup .. 98 54 60 40
- Kurt spareks best Hovedgaden 13$^{St\ Tv}$ .. 86 69 51 10
- Kurt K. postbud Lærkevej 5 ..... 86 69 44 16
- Kurt L. møbelsnedker Fjordvænget 28 .... 86 69 45 80
- Kurt P. landbr medhj Solbakken 4H .....
- Laila advokatsekre Gl Ålborgvej 215, Troelstrup 98 64 83 08
- Lars snedkersvend Kærbyvej 17, Nr Rind . 86 69 60 41
- Lars Ø. rørlægger Egevej 30C 86 69 43 54
- Laurine M. reng ass Skolegade 15 ..... 86 69 12 68
- Lauritz E. F. dr phil Gl Ålborgvej 54, Bjerregrav .....
- Leif minkavler Sundvej 42, Sundstrup .....
- Leif B. graver Viborgvej 29, Klejtrup 98 54 67 92
- Leif K. truckfører Engedalvej 3, Låstrup .. 86 69 40 06
- Lilian specialarb Nørdamvej 37, Skringstrup .....
- Lilian E. husassistent Egevej 40 ..... 86 69 46 62
- Lilly kontorass Nordskoven 7, Bjerregrav . 86 69 22 03
- Lilly L. Herredsvejen 148, Hersom .....
- Line V. F. Tjørnevej 56 .....
- Lis hjemmehjælp Havrevænget 6 ..... 86 69 14 80
- Lis N. Nybovænget 20 .....
- Lise L. ekspeditrice Søndergade 36 .....
- Liselotte Rugvænget 5 ..... 86 69 17 33
- Lissi fabrikarb Haugårdvej 4, Haugård .. 86 69 15 63
- Lissy A. trikotagehdl Skårupvej 4^{1}, Klejtrup 98 54 61 06
- Magda Hovedgaden 30 ..... 86 69 40 99
- Malene K. Nybovænget 26 .....
- Maren B. Elmevej 24 ..... 86 69 14 15
- Margit sygepl ske Skivevej 17, Åstrup 86 69 18 50
- Margit plejeass Viborgvej 24, Klejtrup 98 54 60 47
- Margit K. sygehjælper Sundvej 22, Sundstrup 86 69 73 56
- Margrethe M. Herredsvejen 141, Hvolris .. 86 69 13 60
- Marianne indkøbsass Fjordvænget 4 ..... 86 69 51 15
- Marianne A. Anlægsvej 8 ..... 86 69 16 06
- Marie Engvej 16 ..... 86 69 44 05
- Marie Anemonevej 6 .....
- Marie Håndværkervej 6, Ulbjerg 86 69 70 07
- Marinus gårdejer Engedalvej 2, Låstrup .. 86 69 41 97
- Martin T. smed Trekronervej 2, Tolstrup .. 86 69 72 34
- Mary J. Kirketoften 7, Bjerregrav 86 69 13 30
- Meta M. Tingvej 31, Ulbjerg 86 69 71 51
- Methe M. J. hosp medhj Ndr Skringstrupvej 6, Skringstrup 86 69 48 82
- Mette Anemonevej 10 ..... 86 69 18 42
- Mette K. B. Borgergade 21, Ulbjerg .....
- Mette M. Solbakken 2A .....
- Mikael T. Vestergade 10^{1} .....
- Mogens B. Hovedgaden 39C .....
- Mogens E. statsaut rev Lyngvej 15, Skringstrup 86 69 48 48
- Mogens L. Jernbanegade 4$^{St\ Tv}$ .....
- Mona Hovedgaden 39C .....
- Mona S. sygehjælper Skravad Møllevej 6, Skravad 86 69 19 76
- Mona S. teletypeopr Havrevænget 22 ..... 86 69 19 16
- Niels A. omsorgsass Engvej 3C 86 69 42 46
- Niels-Arthur F. vognmand Tjørnevej 56 .. 86 69 46 48
- Niels C. Elmevej 8 .....
- Niels C. T. Nederhedevej 9, Nederhede .. 86 69 47 29
- Niels E. gårdejer Skårupvej 9A, Klejtrup .....
- Niels H. smed Granvænget 15 ..... 86 69 48 30
- Niels P. S. falckredder Egevej 14 .....
- Nielsine P. Havrevænget 16 ..... 86 69 23 15
- Ole gårdejer Ndr Troelstrupvej 3, Troelstrup 86 69 21 03
- Ole B. gårdejer Haugårdvej 4, Haugård .. 86 69 15 63
- Ole D. elektrikersv Kildedalsvej 25 .....
- Ole S. chauffør Havrevænget 22 ..... 86 69 19 16
- Osvald T. husmand Nørremarkvej 15, Nr Rind 86 69 60 53

Jensen Otto G. gårdejer Vestergade 27 .. 86 69 11 91
- Palle G. skoleelev Vestergade 2 ..... 86 69 20 35
- Peder specialarb Møllevej 8 ..... 86 69 41 15
- Peder B. slagteriarb Møllevej 20 ..... 86 69 47 30
- Peder R. medhjælper Hobrovej 36, Roum .....
- Per gårdejer Skravad Møllevej 17, Roum .. 86 69 11 97
- Per S. mekanikersv Mågevej 2, Ulbjerg .. 86 69 72 12
- Per T. Kirkevej 11, Nr Rind .....
- Peter H. Vesterled 60 .....
- Peter K. serv montør Søndergade 42 ..... 86 69 23 52
- Peter N. Fjordvænget 13 .....
- Petra J. husassistent Skravad Møllevej 17, Roum 86 69 11 97
- Petra K. hjemmehjælp Viborgvej 30, Klejtrup 98 54 64 34
- Petra O. Viborgvej 20E, Klejtrup 98 54 60 96
- Pia B. Haugårdvej 1, Naundrup .....
- Pia B. Fuglevænget 26, Klejtrup 98 54 68 07
- Pia E. Skivevej 14, Åstrup 86 69 21 05
- Pia S. tekn tegner Mågevej 11, Ulbjerg .. 86 69 73 94
- Poul gårdejer Holger Sørensens Vej 8, Klejtrup .....
- Poul E. H. værkstedsass Vesterled 35 ..... 86 69 45 85
- Poula lærer Nybovænget 1 ..... 86 69 15 50
- Rasmus H. Vesterled 35 .....
- Regnar B. gårdejer Fyrrevænget 4 ..... 86 69 47 76
- Rene P. Ø. Mariendalvej 4, Hvolris .....
- Rene S. typograf Løgstørvej 2, Låstrup .. 86 69 40 18
- Rene S. mekaniker Skårupvej 6, Klejtrup .. 98 54 65 96
- Rigmor Herredsvejen 104A, Bjerregrav .. 86 69 12 18
- Ruth Skolegade 25 .....
- Saijai T. Bakken 35, Ulbjerg 86 69 71 47
- Sanne H. Sundvej 94, Nr Rind 86 69 62 22
- Signe kontorass Kærbyvej 3, Låstrup 86 69 44 77
- Signe demonstratr Vesterled 47 ..... 86 69 45 92
- Signe M. kontorass Toftevænget 3 ..... 86 69 23 95
- Sigurd B. husejer Valmuevej 25 .....
- Sofie M. Hørup Møllevej 1, Hørup .....
- Solveig T. Jernbanegade 2A$^{St\ Th}$ .....
- Sonja Fuglevænget 25, Klejtrup 98 54 64 13
- Sonja K. bygn maler Engedalvej 2, Låstrup .....
- Sonja R. dagplejer Vejlebakken 17, Låstrup 86 69 44 94
- Steen B. landbr medhj Havrevænget 11 .....
- Stephan maskinarb Nr Borupvej 7, Borup .. 86 69 61 54

Jensen, Stig, Langmosevej 7, Bjerregrav .. 86 69 19 59
- Stig P. chauffør Langmosevej 7, Bjerregrav 86 69 19 59
- Susanne Skårupvej 6, Klejtrup 98 54 65 96
- Susanne K. kontorassist Skovvej 40, Lynderup 86 69 61 93
- Susanne R. Fuglevænget 17, Klejtrup .....
- Susanne T. Jernbanegade 4$^{St\ Tv}$ .....
- Svend A. direktør Nygade 9 ..... 86 69 15 75
- Svend E. smed Nordskoven 7, Bjerregrav .. 86 69 22 03
- Svend M. Vesterled 47 ..... 86 69 45 92
- Svend Aa husmand Skovvej 19, Lynderup 86 69 60 93
- Svend Aa. gårdejer Skårupvej 8, Klejtrup .. 98 54 63 57
- Svend Aa. gårdejer Sandstræde 6, Klejtrup 98 54 67 62
- Søren fisker Sundvej 22, Sundstrup 86 69 73 56
- Søren Hovedgaden 23$^{1\ Th}$ 86 69 43 08
- Søren B. lagereksp Havrevænget 11 .....
- Søren C. K. gartner Søndergade 27 ..... 86 69 14 00
- Søren D. brandmand Ejstrup Bro 17, Dalene 86 69 50 28
- Søren M. landbr medhj Trangbækvej 9 .. 86 69 41 95
- Søren N. Ejstrupvej 13 ..... 86 69 51 18
- Søren T. B. Ahornvej 10 ..... 86 69 12 28
- Søren V. Kildedalsvej 25 .....
- Tage A. specialarb Tjørnevej 82 ..... 86 69 40 76
- Teddy O. specialarb Ugelrisvej 6, Skringstrup 86 69 49 46
- Thomas Rugvænget 13 .....
- Thomas St Torupvej 7, St Torup .....
- Thorvald husmand Sundvej 55, Nr Rind .. 86 69 60 69
- Thorvald M. arbejdsmand Tingvej 13, Ulbjerg 86 69 73 63
- Thøger gårdejer Nordholtvej 3, Nr Rind .. 86 69 60 67
- Tina E. Tjørnevej 88 ..... 86 69 46 76
- Tina F. Skårupvej 67, Roum .....
- Tom radiomek Rolighedsvej 3 ..... 86 69 21 59
- Tom dekoratør Sundvej 68B, Sundstrup .. 86 69 72 72
- Tom A. Vestergade 48 .....
- Tom S. Skårupvej 4^{1}, Klejtrup .....
- Tommy K. trikotageass Borgergade 18, Ulbjerg 86 69 73 64
- Tonny G. traktorfører Gl Ålborgvej 215, Troelstrup 98 64 83 08
- Torben bestyrer Vievej 16, Låstrup .....
- Torben K. studerende Ugelrisvej 15, Ugelris 86 69 15 46
- Torben L. Hovedgaden 58 ..... 86 69 41 45
- Torben L. automek Vesterled 6 ..... 86 69 49 21
- Torben S. gårdejer Skårupvej 68, Skårup .. 98 54 66 74
- Tove kontorass Gl Ålborgvej 217, Troelstrup 98 64 81 91
- Tove børneh pædag Troelstrupvej 8, Troelstrup 86 69 13 99
- Tove H. børneh pædag Lærkevej 5 ..... 86 69 44 16
- Tove K. Sundvej 31, Sundstrup 86 69 73 59
- Tove M. kontorass Sundvej 68B, Sundstrup .....

Jensen, Tømrer- og Snedkerfirmaet Lars, Kærbyvej 17, Nr Rind 86 69 60 41

- Ulla Ø. ekspeditrice Viborgvej 2, Klejtrup .. 98 54 64 37
- Vagn B. smedemester Skårupvej 74, Roum 98 54 65 01
- Vermund S. Fuglevænget 25, Klejtrup 98 54 64 13
- Verner servicetekn Lundvej 8, Lund 98 54 66 58

Jensen Verner gårdejer Sandstræde 4, Klejtrup 98 54 63 71
- Victor S. S. chauffør Bakken 14, Ulbjerg .. 86 69 73 25
- Viggo gårdejer Gl Ålborgvej 203, Troelstrup 86 69 11 35
- Viggo H. specialarb Mariendalvej 4, Hvolris 98 54 65 53
- Villumine Tulipanvej 8 .....
- Villy lagerchef Ejstrupvej 44 ..... 86 69 42 83
- Villy E. Hørup Møllevej 1, Hørup 86 69 13 39
- Villy J. elektrikersv Ejstrupvej 10 ..... 86 69 47 63
- Vita Risgårdvej 1, Låstrup 86 69 61 22
- Aage K. gårdejer Nygade 10A 86 69 12 69
- Aagaard J. Skovbakken 8, Klejtrup 98 54 60 22
- Aase pakkepige Søvej 16, Klejtrup 98 54 67 27
- Aase husbest inde Sundstrupvej 12, Tolstrup .....
- Aase K. Vestergade 48 ..... 86 69 19 53

Jensens Køreskole, Gl. Ålborgvej 50, Bjerregrav 86 69 16 97

Jensens Køreskole
Gl. Ålborgvej 50 - 9632 Møldrup
86 69 16 97
Biltlf. 30 81 06 97
(bedst ml. kl. 17.00-18.00
Medlem af Dansk Kørelærerforening



Jentzsch Vibeke E. økonomaass Løgstørvej 15, Låstrup 86 69 61 80
Jenø Anni K. Hærupvej 8, Hærup 98 54 65 42
Jeppesen Arne indvejer Sundvej 27, Sundstrup 86 69 72 39
- Finn fisker Strandvejen 15, Sundstrup .. 86 69 71 93
- Gustav ostegross Valmuevej 23 ..... 86 69 20 87
- Herdis Sundvej 34, Sundstrup 86 69 71 83
- Ib T. fisker Sundvej 34, Sundstrup 86 69 71 83
- Kim fisker Sundvej 60B, Sundstrup 86 69 70 13
- Krista P. kontorassist Præstevej 20, Nr Rind 86 69 60 20
- Lilly K. laborat tekn Nørdamvej 16, Tostrup 86 69 18 29
- Linda Mågevej 4, Ulbjerg 86 69 71 28
- Linda H. Mariendalvej 12, Hersom .....
- Maria D. sekretær Birkevej 7 ..... 86 69 13 18
- Michael L. Skovvej 8, Nørreris .....
- Mogens H. murersvend Nederhedevej 15, Nederhede 86 69 49 65
- Per gårdejer Nørdamvej 16, Tostrup 86 69 18 29
- Pia bankass Nederhedevej 15, Nederhede 86 69 49 65
- Ritta Strandvejen 15, Sundstrup 86 69 71 93
- Villy arbejdsleder Birkevej 7 ..... 86 69 13 18

Jepsen Jon Engholmvej 3, Gørup 86 69 74 14
Jespersen Birgit S. besk vejled Gl Ålborgvej 48, Bjerregrav 86 69 19 10
- Carl E. L. tilskærer Viborgvej 28, Klejtrup 98 54 64 59
- Christian B. Engvej 18 ..... 86 69 49 14
- Ellen A. T. Gl Ålborgvej 73, Bjerregrav .. 86 69 11 05
- Elsebet B. børneforspæd Herredsvejen 5, Skringstrup 86 69 41 71
- Henning socialrådg Herredsvejen 5, Skringstrup 86 69 41 71
- Kresten husmand Valmuevej 14 .....
- Lizzie M. cand scient Kærbyvej 28, Nr Rind 86 69 62 45
- Mette M. G. hjemmehjælp Sundvej 27, Sundstrup .....
- Søren B. Herredsvejen 5, Skringstrup .....
- Søren C. gårdejer Gl Ålborgvej 73, Bjerregrav 86 69 11 05
- Tage T. chauffør Gl Ålborgvej 48, Bjerregrav 86 69 19 10
- Ulla sygehjælper Viborgvej 28, Klejtrup .. 98 54 64 59

Jessen Anna L. kontorass Tingvej 52, Ulbjerg 86 69 72 85
- Eva L. Gl Ålborgvej 1, Bjerregrav 86 69 14 23
- Henrik sparek fuldm Nørrerisvej 1, Nr Rind 86 69 61 00
- Kristian S. gårdejer Tingvej 52, Ulbjerg .. 86 69 72 85
- Mads D. Gl Ålborgvej 1, Bjerregrav .....
- Mette M. N. Gl Ålborgvej 7, Bjerregrav .. 86 69 13 56
- Sigrid gårdejer Sundvej 86, Nr Rind 86 69 60 54
- Søren Tingvej 52, Ulbjerg .....
- Søren D. gårdejer Gl Ålborgvej 1, Bjerregrav 86 69 14 23

JK-Marketing, Skårupvej 29, Klejtrup 98 54 67 04

Johannesen Henning K. specialarb Møllebækvej 4, Bjerregrav 86 69 20 94
- Kasper E. Ll Torupvej 6, Ll Torup .....
- Kurt H. specialarb Herredsvejen 66, Hørup 86 69 22 61
- Lilly K. T. Valmuevej 28 ..... 86 69 20 81

Johannessen Martin boelsmand Hovedvejen 16, Bjerregrav 86 69 23 68
- Poul kontorass Vejlebakken 2, Låstrup .. 86 69 49 40

Johannsdottir Gudlaug A. Hovedgaden 22
Johansen Anna M. Bøgevej 6 ..... 86 69 11 59
- Anton D. snedkersvend Søparken 3, Klejtrup 98 54 65 23
- Bodil D. børneh lærer Sønderballevej 3 .. 86 69 46 15
- Ester A. D. Ejstrupvej 52 ..... 86 69 47 09
- Eva K. tekstilarb Østergade 4C 86 69 17 22
- Grethe Hovedgaden 42^{2} 86 69 41 85

SKALS TAXI OG TURIST **86 69 40 86**

NAVN

Find foreningen på Mostrup's Gule Sider

Johansen Jens Kærbyvej 36, Nr Rind 86 69 60 97
- Jens Aa. tømrermester Sønderballevej 3 . 86 69 46 15
- Jørgen I. værkfører Østergade 4C 86 69 17 22
- Kirsten overassisten Løgstørvej 42, St Torup 86 69 74 30
- Kirsten ekspedient Vestervænget 22 . . . . 86 69 49 97
- Kurt el-montør Løgstørvej 42, St Torup . . 86 69 74 30
- Lasse I. H. overkonstab Hærupvej 2, Hærup . . . . . .
- Marianne Sønderballevej 3 . . . . . .
- Marie Ejstrupvej 181 . . . . . 86 69 42 08
- Martin Sønderballevej 3 . . . . . .
- Morten Lyngbakken 6B, Klejtrup . . . . . .
- Morthen I. K. Østergade 4C . . . . . .
- Peder V. medhjælper Ejstrupvej 52 . . . . . 86 69 47 09
- Per j og b arb Lyngbakken 6B, Klejtrup . . 98 54 66 97
- Poul E. S. slagtersvend Vesterled 31 . . . . .
- Ronald specialarb Teglgårdvej 7, Hvolris . . .
- Signe B. M. Kærbyvej 36, Nr Rind 86 69 60 97
- Sonja G. Teglgårdvej 7, Hvolris . . . . . .
- Tage specialarb Vestervænget 22 . . . . . 86 69 49 97

Johansen, Aage Folmer I. Lyngvej 4, Skringstrup 86 69 42 72
- Aage F. I. Lyngvej 4, Skringstrup 86 69 42 72
- Aase K. Lyngbakken 6B, Klejtrup 98 54 66 97

Johnson Inge pædagog St Torupvej 14, St Torup . . . . . .

Jonasen Esther G. Nørregade 1N 86 69 11 42
- Johannes M. gårdejer Toftevænget 2 . . . 86 69 11 64
- Olga A. Toftevænget 2 . . . . . 86 69 11 64

Jonassen Alex G. chauffør Skivevej 23, Roum 86 69 17 96
- Anni Skivevej 23, Roum 86 69 17 96
- Johnny G. Skivevej 23, Roum 86 69 17 96

Jonsdottir Ingibjørg Hovedgaden 23[2] . . . . .

Josefsen Eva F. tekstildesig Kallestrupvej 93, Troelstrup 86 69 11 32
- Keld S. specialarb Kallestrupvej 93, Troelstrup 86 69 11 32

Juhl's Auto, Gl. Ålborgvej 52 C, Bjerregrav 86 69 19 11

JUHL'S AUTO

KIA - LADA - DAIHATSU - ZETOR

Gl. Ålborgvej 52 C . 9632 Møldrup

Tlf. 86 69 19 11 . Fax 86 69 22 19

Juniorklubben Toppen, Holger Sørensens Vej 6, Klejtrup 98 54 66 45

Justesen Birgith V. kontorass Fuglevænget 3, Klejtrup 98 54 65 34
- Birthe hjemmehjælp Møllevej 24 . . . . . 86 69 43 60
- Ib autoforhdl Teglgårdvej 22, Hersom . . . 86 69 00 15
- Jens V. tømrersvend Fuglevænget 3, Klejtrup 98 54 65 34
- Kirsten M. laborant Teglgårdvej 22, Hersom 86 69 00 15
- Lars assurandør Møllevej 17 . . . . . 86 69 43 27
- Mette assistent Vesterled 36 . . . . . 86 69 40 51
- Stefan H. værktøjsmag Vesterled 36 . . . . 86 69 40 51

Juul Helle L. pædagog Vesterled 41 . . . . . 86 69 48 95
- Jørgen slagteriarb Vesterled 72 . . . . . 86 69 45 97
- Merete Østergårdvej 9, Hejring 98 54 82 45
- Ole Søparken 16, Klejtrup 98 54 66 86
- Per gårdejer Østergårdvej 9, Heiring 98 54 82 45
- Ulla V. sygehjælper Vesterled 72 . . . . . 86 69 45 97

Juulsgaard Bo T. specialarb Viborgvej 15, Klejtrup 98 54 67 76
- E. J. skovarbejder Lyngbakken 4, Klejtrup . 98 54 64 36
- Frank landbr medhj Lyngbakken 4, Klejtrup . . . . . .
- Ib R. L. skovarbejder Lyngbakken 4, Klejtrup 98 54 64 36
- Inga E. N. Holger Sørensens Vej 2A, Klejtrup 98 54 62 51
- Rene bager Viborgvej 1, Klejtrup 98 54 61 75
- Susanne Viborgvej 1, Klejtrup 98 54 61 75

Jyske Trænregiments Soldaterforening i Viborg og omegn. Odshøjvej 66, st.tv 8800 Viborg 86 67 58 48

Jæger Anita S. Herredsvejen 166, Troestrup 98 54 65 31
- Edvard Herredsvejen 166, Troestrup 98 54 65 31
- Erling arbejdsmand Herredsvejen 144, Hersom 98 54 67 28
- Jonna M. Herredsvejen 144, Hersom 98 54 67 28
- Lissy kontorass Sundvej 23, Sundstrup . . .
- Lonnie kontorass Haugårdvej 21, Hvolris . . .

Jørgensen Alice L. N. fabriksarbske Hærupvej 4, Hærup 98 54 66 32
- Anders sømand Møllegade 7 . . . . . 86 69 22 99
- Ane B. M. Fyrrevænget 13 . . . . . 86 69 48 43
- Anna L. Ejstrupvej 18M 86 69 40 66
- Anna P. Sønderballevej 4 . . . . . .
- Anne-Grethe V. bankass Fjordvænget 50 . 86 69 46 01
- Anton plejeass Hovedgaden 85 . . . . . 86 69 41 26
- Benny Sundvej 23, Sundstrup 86 69 74 62
- Birgit Viborgvej 8, Klejtrup 98 54 67 45
- Birthe M. Løgstørvej 38, St Torup 86 69 72 73

Jørgensen Bjarne tilskærer Viborgvej 8, Klejtrup 98 54 67 45
- Bodil Søndergade 37 . . . . . 86 69 12 26
- Børge arbejdsmand Sandstræde 18, Klejtrup 98 54 65 27
- Charlotte N. Østergade 3[SI] 86 69 15 83
- Christian R. Vesterled 31 . . . . . .
- Dan J. kok Møllebækvej 17, Bjerregrav . . 86 69 18 06
- Dennis Trangbækvej 2G . . . . . .
- Doris A. sekretær Løgstørvej 28, Tolstrup 86 69 73 73
- Dorte M. køkkenmedhjæ Møllebækvej 17, Bjerregrav 86 69 18 06
- Edith M. Bavsøvej 31, Roum 86 69 12 25
- Egon chauffør Trangbækvej 7 . . . . . 86 69 44 83
- Egon B. maskinfører Nørremarkvej 5A, Nr Rind 86 69 61 45
- Einar F. G. Jasminvej 1 . . . . . 86 69 46 17
- Ejner C. T. gårdejer Bavsøvej 31, Roum. . 86 69 12 25
- Elisabeth Nørremarkvej 5A, Nr Rind 86 69 61 45
- Elly S. Trangbækvej 7 . . . . . 86 69 44 83
- Evilla Hovedgaden 70 . . . . . .
- Grethe Jasminvej 1 . . . . . 86 69 46 17
- Grethe R. sygemedhj Tværgade 9 . . . . . 86 69 13 49
- Hanne Nordentoften 95 . . . . . .
- Hans H. S. murersvend Fuglevænget 15, Klejtrup 98 54 64 02
- Hans H. varmeinstall St Torupvej 8, St Torup 86 69 73 93
- Helle frisør Ahornvej 10 . . . . . 86 69 12 28
- Helle V. Fjordvænget 50 . . . . . .
- Henning arbejdsmand Herredsvejen 104B, Bjerregrav 86 69 14 26
- Hilda Ugelrisvej 9, Skringstrup 86 69 42 44
- Inga Nederhedevej 7, Nederhede 86 69 41 79
- Inge R. Vesterled 31 . . . . . 86 69 47 71
- Ingeborg Tjørnevej 10 . . . . . 86 69 41 01
- Inger L. medhjælper Tjørnevej 17 . . . . . 86 69 40 65
- Ingerlise Skårupvej 25, Klejtrup 98 54 65 26
- Jesper P. Skovvej 62, Lynderup . . . . . .
- Jette kontorass Håndværkervej 17, Ulbjerg 86 69 73 92
- Jonna sygehjælper Sundvej 68A, Sundstrup 86 69 70 70
- Jørgen gårdejer Tjørnevej 17 . . . . . 86 69 40 65
- Jørgen V. vejmand Løgstørvej 38, St Torup 86 69 72 73
- Jørgen V. pedel Vibevej 4 . . . . . 86 69 42 80
- Kaj tømrersvend Nederhedevej 14, Nederhede 86 69 43 41
- Karen husassistent Vesterled 25C 86 69 40 40
- Karen A. sygepl ass Hovedgaden 85 . . . . 86 69 41 26
- Kirsten M. Agade 13A, Ulbjerg 86 69 72 70
- Knud gårdejer Fuglevænget 13, Klejtrup . . 98 54 60 74
- Kristian gårdejer Skårupvej 25, Klejtrup . . 98 54 65 26
- Kurt spareks ass Vestervænget 5 . . . . . 86 69 46 32
- Lasse R. Tværgade 9 . . . . . .
- Lavrits husmand Nederhedevej 7, Nederhede 86 69 41 79
- Leif B. chauffør Industriparken 6 . . . . . 86 69 42 97
- Leif Aa. L. bygn kondukt Løgstørvej 28, Tolstrup 86 69 73 73
- Lene Trangbækvej 9 . . . . . 86 69 41 95
- Lillian Hærupvej 17, Hærup 98 54 66 60
- Lilly bankass Vestervænget 5 . . . . . 86 69 46 32
- Lilly I. Løgstørvej 21, Låstrup 86 69 61 16
- Martin salgschauff Håndværkervej 17, Ulbjerg 86 69 73 92
- Michael F. Kildedalsvej 6 . . . . . .
- Mona B. husassistent Egevej 18 . . . . . .
- Niels B. snedker Møllevej 9 . . . . . 86 69 43 71
- Niels J. gårdejer Hvilsomvej 3, Hejring . . 98 54 64 50
- Niels K. landmand Hærupvej 33, Hærup . . 98 54 60 56
- Niels K. gårdejer Vesterled 25C 86 69 40 40
- Ninna M. reng ass Vibevej 4 . . . . . 86 69 42 80
- Oda G. Nygade 6 . . . . . 86 69 12 03
- Pernille Hærupvej 17, Hærup . . . . . .
- Peter indkøbsass Fjordvænget 50 . . . . . 86 69 46 01
- Poul B. gårdejer Skivevej 45, Fristrup . . . .
- Poul H. chauffør Stadionvej 2, Ulbjerg . . . .
- Ragna V. Fuglevænget 13, Klejtrup 98 54 60 74
- Ralph kroejer Hærupvej 4, Hærup 98 54 66 32
- Rene V. Vestervænget 5 . . . . . .
- Ruth M. dagplejer Industriparken 6 . . . . 86 69 42 97
- Stig gårdejer Hærupvej 17, Hærup 98 54 66 60
- Svend B. mekaniker Skårupvej 27, Klejtrup . . . . . .
- Svend E. gasmekaniker Tværgade 9 . . . . . 86 69 13 49
- Søren K. Fuglevænget 31, Klejtrup 98 54 67 23
- Thora Tjørnevej 11 . . . . . 86 69 42 47
- Tove fabrikarb Møllevej 9 . . . . . 86 69 43 71
- Ulla A. St Torupvej 8, St Torup 86 69 73 93
- Viggo J. snedkersvend Hovedgaden 70 . . . .
- Vita fabrikarbske Stadionvej 7, Ulbjerg . . 86 69 71 61
- Vivi Hvilsomvej 3, Hejring 98 54 64 50
- Aage B. vognmand Ugelrisvej 9, Skringstrup 86 69 42 44

Jørli Salonen, Håndværkervej 16, Ulbjerg . 86 69 71 56

K MØD DEM I MOSTRUP'S

K. B. Tennis - Skals, Skringstrupvej 25. . . . . 86 69 50 44

K. V. Auto ApS, Industriparken 1. . . . . 86 69 43 89

Kahl Peter G. Vievej 4L, Låstrup . . . . . .

Kalhave Etly M. S. specialarbej Sundvej 100, Nr Rind . . . . . .
- Morten specialarb Sundvej 100, Nr Rind . . .

Kallestrup Henry Herredsvejen 125, Bjerregrav 86 69 16 23
- Kurt autohandler Skivevej 42, Hejring . . 98 54 65 85
- Malene Skivevej 42, Hejring . . . . . .
- Aase K. B. Skivevej 42, Hejring 98 54 65 85

Kamp Annie O. miljøtekn Vesterled 13[1] . . 86 69 51 04
- Mads C. slagtersvend Vesterled 13[1] 86 69 51 04

Kamuk Gitte hjemmehjælp Skårupvej 70, Roum . . . . . .

Kandasamy Rajani Solbakken 5E 86 69 47 34
- Suthakaran Solbakken 5E 86 69 47 34

Kanthaiya Sinnarajah Hovedgaden 49[SI]

Karlsen Anne K. Østergårdvej 6, Hejring . . 98 54 83 15
- Eli K. I. Fuglevænget 27, Klejtrup 98 54 68 02
- Kurt Skivevej 26, Roum 86 69 21 93
- Lilly K. Skårupvej 34, Klejtrup 98 54 64 87
- Ole skoleelev Fuglevænget 27, Klejtrup . . 98 54 68 02

Kas Biler, Langmosevej 3, Bjerregrav 86 69 15 89

Kasper Annie M. syerske Hærupvej 12, Hærup 98 54 62 06
- Henrik H. Hærupvej 9, Hærup 98 54 66 96
- Mikael E. Hærupvej 12, Hærup . . . . . .
- Villy E. maskinfører Hærupvej 12, Hærup . 98 54 62 06

Katholm Betina landbr medhj Ugelrisvej 28, Skringstrup . . . . . .

Kattenhøj Lisbet Sundstrupvej 4, Ulbjerg . 86 69 74 90
- Niels K. fisker Sundstrupvej 4, Ulbjerg . . 86 69 74 90

KB Transportbånd, Skringstrupvej 25. . . . . 86 69 50 44

Keldgaard Kirstine M. Gl Fjordvej 9. . . . . 86 69 47 42

Keller Foto, Veldsparken 77, Ørum, 8830 Tjele. 86 65 29 85

Kelp Ulla V. Sundvej 67, Nr Rind 86 69 62 13

Kempe Britta sygepl ske Ørrisvej 15, Ørris
- Kristoffer Ørrisvej 15, Ørris . . . . . .

KFUK-spejderne i Danmark Sundstrup flok, Skovvej 3, Nr Rind 86 69 60 33

KFUM og K i Tostrup og Roum sogne, Halesøvej 1, Roum 86 54 68 12

KFUM og K i Ulbjerg og Lynderup sogne, Klotrupvej 4, Gørup 86 69 71 16

KFUM & KFUK's børneklub - Mølleklubben, Naundrupvej 13, Roum Bæk 86 69 16 02

KFUM-spejderne i Klejtrup, Mariendalvej 20, Hersom 98 54 64 99

KFUM-spejderne i Møldrup, Nørdamvej 33, Nørdam 86 69 15 06

KFUM-spejderne i Skals-Skringstrup, Hovedgaden 38 . . . . . 86 69 47 84

KFUM-spejderne i Ulbjerg, Grøndalsvej 3, Ulbjerg 86 69 74 33

KFUM-spejdernes Forældreforening, Bavsøvej 25, Roum 86 69 19 71

Kidana, Teglgårdvej 22, Hersom 86 69 00 15

Kieldsen Inge Skovvej 12, Nørreris 86 69 61 07
- Jens bygn konstr Søvej 46, Fristrup 98 54 61 24
- Jette I. kontorass Søvej 46, Fristrup 98 54 61 24
- Kield Lynderupvej 69, Lynderup 86 69 60 87
- Niels gårdejer Skovvej 2, Nr Rind. 86 69 60 46

Kieldsen, Søren, Søvej 9, 8800 Viborg . . . 86 62 95 05

Landinspektørfirmaet

SØREN KIELDSEN

Søvej 9 . Viborg

86 62 95 05

Privat tlf. 86 61 07 17

Kildedalcentret, Ejstrupvej 18 B. . . . . .

Kildevæld Marie H. Solbakken 5F 86 69 47 85

Kirkegaard Gerda D. T. Hobrovej 29, Roum 86 69 13 95
- Poul C. repræsentant Hobrovej 29, Roum . 86 69 13 95

Kiropraktisk Klinik, Nytorv 3, 9500 Hobro . 98 51 10 30

Kistenmacher Margret klubass Ejstrup Bro 15, Dalene 86 69 46 35

Kjeldal Tove fabrikarb Gl Ålborgvej 211, Troelstrup . . . . . .

Kjeldgaard Anna D. S. Tjørnevej 18. . . . . 86 69 50 25
- Anne M. Sundvej 59, Nr Rind 86 69 61 77
- Arne K. købmand Tjørnevej 18 . . . . . 86 69 50 25
- Bjarne Herredsvejen 19, Skringstrup 86 69 48 61
- Ellen Gl Fjordvej 11. . . . . 86 69 43 62
- Erna B. kommuneass Håndværkervej 8, Ulbjerg 86 69 72 20

HVILSOM RADIO & TV

Salg og Service

Skivevej 32, Fristrup, 9632 Møldrup

98 54 67 97

Kjældgaard Eva Håndværkervej 32, Ulbjerg . **86 69 73 13**
- Heine B. lastvognsmek Ågade 3, Ulbjerg . **86 69 74 21**
- Inga Sundvej 73, Nr Rind . **86 69 60 62**
- Inge L. kontorass Herredsvejen 19, Skringstrup . **86 69 48 61**
- John Skalmavej 2A . **86 69 51 12**
- Kenneth Håndværkervej 32, Ulbjerg .
- Kjeld V. gårdejer Sundvej 73, Nr Rind . **86 69 60 62**
- Louise B. Håndværkervej 8, Ulbjerg .
- Martin Skalmavej 2C .
- Poul E. pedel Håndværkervej 32, Ulbjerg . **86 69 73 13**
- Svend C. landpostbud Håndværkervej 8, Ulbjerg . **86 69 72 20**
- Svend K. M. gårdejer Nørremarkvej 12, Nr Rind . **86 69 60 22**

Kjældsen Anette kontorass Skravad Møllevej 3, Møldrupgårde . **86 69 21 96**
- Arne farveriarb Solbakken 4B .
- Asger B. lærer Skravad Møllevej 3, Møldrupgårde . **86 69 21 96**
- Brian Brattingborgsvej 1, Klejtrup .
- Dagmar K. Nygade 13 . **86 69 10 78**
- Finn mekanikersv Brattingborgsvej 1, Klejtrup . **98 54 60 64**
- Grethe køkkenass Solbakken 4B .
- Helle H. Hvilsomvej 7, Hejring . **98 54 66 13**
- Mikael M. fabrikarb Rugvænget 19 . **86 69 19 62**
- Niels adjunkt Højvangen 10, Bjerregrav . **86 69 19 12**
- Per landbr. medhj Hvilsomvej 7, Hejring . **98 54 66 13**
- Susanne Broholmvej 12, Broholm . **86 69 15 81**
- Thindal gårdejer Broholmvej 12, Broholm . **86 69 15 81**

Kjældskov Rikke C. Skolegade 7 .

Kjob Birthe M. sygemedhj Naundrupvej 15, Skamris . **86 69 22 39**
- Frede H. E. kontorpakmst Naundrupvej 15, Skamris . **86 69 22 39**

Kjær Anemette reg revisor Vesterled 34 .
- Annelise dagpl moder Søndergade 49 . **86 69 17 80**
- Else telefondame Åbrinken 5 . **86 69 48 73**
- Erik K. truckfører Havrevænget 30 . **86 69 18 74**
- Per vagtmester Vesterled 34 .
- Svend F. snedkersvend Søndergade 49 . **86 69 17 80**

Kjærgaard Niels K. kok Ejstrup Bro 10, Ejstrup . **86 69 40 48**

Kjærsgaard Else Ugelrisvej 20, Skringstrup . **86 69 42 45**
- Ib direktør Fjordvænget 23 . **86 69 40 16**
- Jens P. gårdejer Toftevej 1 . **86 69 42 79**
- Lena omsorgsass Skovvej 42, Lynderup . **86 69 60 32**
- Lise M. Fjordvænget 23 . **86 69 40 16**
- Ole gårdejer Ugelrisvej 20, Skringstrup . **86 69 42 45**
- Sigurd sygehjælper Skovvej 42, Lynderup . **86 69 60 32**

Kjølhede Bent P. fisker Strandvejen 7, Sundstrup . **86 69 72 04**
- Bodil Strandvejen 7, Sundstrup . **86 69 72 04**
- Johannes maskinfører Sundvej 32, Sundstrup . **86 69 70 67**
- Metha M. sygehjælper Sundvej 32, Sundstrup . **86 69 70 67**

Klausen Birgitte kontorelev Herredsvejen 191, Troestrup .
- Esther O. Søndergade 20 . **86 69 18 97**
- Gerda gårdejer Søvej 23, Fristrup . **98 54 63 46**
- Inge M. studerende Hovedgaden 15[1] .
- Ingerlise omsorgsass Herredsvejen 160, Troestrup . **98 54 62 58**
- Marinus husmand Ahornvej 24A . **86 69 11 74**
- Michael Herredsvejen 160, Troestrup .
- Niels K. fotomedhj Herredsvejen 160, Troestrup . **98 54 62 58**
- Svend E. Elmevej 6 . **86 69 18 91**
- Tove syerske Solbakken 4A . **86 69 45 47**

Klavsen Anne M. Vestervænget 9 . **86 69 45 09**
- Britta K. husassistent Fjordvænget 22 . **86 69 42 21**
- Ellen K. Banevej 1 . **86 69 41 70**
- Jens B. gårdejer Tingvej 61, Tostrup . **86 69 17 95**
- Jette K. dagplejer Tingvej 61, Tostrup . **86 69 17 95**
- Kaj F. salgschauffør Vestervænget 9 . **86 69 45 09**
- Klaus bygningstekn Vestervænget 3 . **86 69 42 34**
- Majbrit Engvej 11 .
- Mariane H. assistent Vestervænget 3 . **86 69 42 34**

Klavsen, Niels, Vestervænget 32 . **86 69 47 97**
- Niels fabrikant Vestervænget 32 . **86 69 47 97**
- Peter værkfører Fjordvænget 22 . **86 69 42 21**

Klejtrup Auto, Skårupvej 2, Klejtrup . **98 54 61 93**

Klejtrup Autoservice, Viborgvej 26, Klejtrup . **98 54 61 43**

Klejtrup Bageri, Skårupvej 18, Klejtrup . **98 54 60 13**

Klejtrup bibliotek, Kirkebakken 11, Klejtrup . **98 54 63 98**
Klejtrup Boghandel, Viborgvej 3, Klejtrup . **98 54 60 09**
Klejtrup Borger- og Håndværkerforening, Lyngbakken 4, Klejtrup . **98 54 64 36**

Klejtrup El-Center, Søvej 3, Klejtrup . **98 54 62 22**

Klejtrup Hallen, Vandværksvej 3 B, Klejtrup . **98 54 67 75**
Klejtrup Handelsstandsforening, Søvej 4, Klejtrup . **98 54 64 23**
Klejtrup Idrætsforening, Lyngbakken 6, Klejtrup . **98 54 66 97**
Klejtrup Jagtforening, Fuglevænget 46, Klejtrup . **98 54 65 29**
Klejtrup kirke, Kirkebakken, Klejtrup .
Klejtrup Kraftvarmeværk A.m.b.A. Fuglevænget 48, Klejtrup . **98 54 66 04**
Klejtrup lokalhistoriske Arkiv, Kirkebakken 11, Klejtrup .

Klejtrup Maskinstation, Sandstræde 21, Klejtrup . **98 54 63 78**

Klejtrup Maskinstation
Sandstræde 21, 9500 Hobro
AL LANDBRUGSARBEJDE UDFØRES
Tlf. 98 54 63 78
98 54 60 41
Biltlf. 30 98 53 69

Klejtrup missionshus, Skårupvej 20, Klejtrup .
Klejtrup Musikefterskole S/I, Fuglevænget 48, Klejtrup . **98 54 66 04**
Klejtrup og Omegns Folkedanserforening, Chr Thisteds Vej 9, Hvornum . **98 54 62 83**
Klejtrup og Omegns Folkedanserforening, Chr Thisteds Vej 9, Hvornum . **98 54 62 83**
Klejtrup Pensionistforening, Ansbjergvej 28, Fristrup . **98 54 60 63**
Klejtrup Produkt, Skårupvej 63, Hærup . **98 54 67 88**

Klejtrup Slagterforretning, Skårupvej 3, Klejtrup . **98 54 60 48**

Klejtrup Slagterforretning
Henning Rasmussen
Skårupvej 3 . Klejtrup
9500 Hobro . 98 54 60 48
Kolde anretninger til:
● Firmafester
● Receptioner
● Fødselsdage m.m.
98 54 60 48

Klejtrup Sogneliste, Viborgvej 23, Klejtrup . **98 54 64 88**
Klejtrup sogns menighedsråd, Hvilsomvej 6, Hejring . **98 54 60 04**

Klejtrup Sparekasse, Skårupvej 10, Klejtrup . **98 54 62 44**

Klejtrup Tømrer- og Snedkerforretning, Herredsvejen 184, Hærup . **98 54 61 09**

Klejtrup ungdomsklub, Søndergade 33 . **86 69 18 82**
Klejtrup Vandværk I/S, Skårupvej 19, Klejtrup . **98 54 61 36**

Klingenberg Anders M. forsøgstekn Holger Sørensens Vej 2C, Klejtrup . **98 54 62 31**
- Anna M. S. Holger Sørensens Vej 2C, Klejtrup . **98 54 62 31**

Kløjgaard Edith Teglgårdvej 10, Hvolris . **86 69 13 48**
- Kurt A. husmand Teglgårdvej 10, Hvolris . **86 69 13 48**

Kløve Mette lærer Nederhedevej 4, Nederhede .

Knipp Ole M. St. Torupvej 12, St. Torup .

Knudsen Allan W. chauffør Jernbanegade 10 .
- Anette hjemmehjælp Kirkevænget 8, Bjerregrav .
- Birgitte N. pædagogmedhj Herredsvejen 175, Nørheden .

Knudsen, Bo I. Nørdamvej 39, Skringstrup . **86 69 47 13**
- Bo I. maskinsnedk Nørdamvej 39, Skringstrup . **86 69 47 13**
- Carl C. Lynderupvej 13, Lynderup . **86 69 62 27**

Knudsen Chanette V. Fjordvænget 46 .
- Edith Lynderupvej 13, Lynderup . **86 69 62 27**
- Elin Fjordvænget 52 . **86 69 40 24**
- Emmy Nørregade 1E . **86 69 17 16**
- Henning D. chauffør Egevej 6 . **86 69 49 08**
- Jette K. pædagog Vesterled 40 . **86 69 48 94**
- Jimmy V. Fjordvænget 46 .
- Johannes arbejdsmand Ejstrup Bro 15, Dalene . **86 69 46 35**
- John D. Naundrupvej 11, Roum Bæk .
- Kaj P. lærer Ugelrisvej 26A, Skringstrup . **86 69 46 07**
- Kim D. Kirkevej 10, Nr Rind . **86 69 62 34**
- Kirsten Egevej 6 . **86 69 49 08**
- Kristian H. Fjordvænget 52 .
- Kurt K. skoleelev Drosselvej 3 . **86 69 51 59**
- Lilian V. køkkenmedhj Fjordvænget 46 . **86 69 46 58**
- Lisbeth F. frisør Jernbanegade 10 .
- Nanna H. Fjordvænget 52 .
- Nils J. farvemester Fjordvænget 46 . **86 69 46 58**
- Pia Horshøjvej 3, Hejring .
- Ruth Kærvej 8 .
- Svend P. ingeniør Fjordvænget 52 . **86 69 40 24**
- Søren Kirkevænget 8, Bjerregrav .

Knudsgaard Kristian fisker Strandvejen 4, Sundstrup . **86 69 72 10**
- Kristine Sundvej 25, Sundstrup . **86 69 72 30**

Kobbørholm Marianne Møllebækvej 14, Bjerregrav . **86 69 20 38**
- Ole salgskons Møllebækvej 14, Bjerregrav . **86 69 20 38**

Koch-Christensen Lars butiksslagtr Borgergade 21, Ulbjerg . **86 69 73 95**

Kofod-Frederiksen Nanna Villavej 5, Ulbjerg . **86 69 71 76**

Kofod Lis Herredsvejen 66, Hørup .

Kofoed Jenny M. Elmevej 14B . **86 69 12 12**
- Marianna C. Bøgevej 9A .
- Mette S. elev Vievej 16, Låstrup . **86 69 62 90**

Kok Birthe Tingvej 51A, Tostrup .

Kolby Erna R. Ørrisvej 8, Ørris . **98 54 63 40**
- Ove F. gårdejer Ørrisvej 8, Ørris . **98 54 63 40**

Kolding Charles J. repræsentant Anlægsvej 6D .
- Flemming H. smedesvend Nordholtvej 7, Nr Rind . **86 69 60 08**
- Kirsten journalistel Nordholtvej 7, Nr Rind . **86 69 60 08**
- Klaus skoleelev Fuglevænget 43, Klejtrup . **98 54 68 68**

Kolind Erling metalarb Hobrovej 50, Fristrup . **98 54 66 69**
- Jens halassistent Skårupvej 29, Klejtrup . **98 54 67 04**
- Lotte Skårupvej 29, Klejtrup .
- Ragna sygepl ass Skårupvej 29, Klejtrup . **98 54 67 04**

Konradsen Kirsten Kærbyvej 4, Låstrup . **86 69 43 16**

Konservative Folkeparti i Møldrup Kommune, Industrivej 7, Klejtrup . **98 54 65 00**

Kop & Kande, Adelgade 35, 9500 Hobro . **98 51 25 44**

Korsgaard Knud H. edb assisten Vievej 12, Låstrup . **86 69 60 13**

Kragh ApS, Revisionsfirmaet Frede, Hovedgaden 57 . **86 69 46 00**

Kragh Frede statsaut rev Vestervænget 13 . **86 69 44 41**
- Ingrid M. børneh pædag Vestervænget 13 . **86 69 44 41**

Kramer Asta L. reng ass Tingvej 26, Ulbjerg . **86 69 74 68**
- August E. banemontør Tingvej 26, Ulbjerg . **86 69 74 68**
- Johanne M. sygehjælper Industriparken 8 . **86 69 40 91**

Krasniqi Bahrije Kirkevænget 2, Bjerregrav . **86 69 23 74**
- Fetah Kirkevænget 2, Bjerregrav . **86 69 23 74**

Krejberg Arne R. spareks ass Hovedgaden 40[5] . **86 69 51 40**

Kristen Børneklub i Klejtrup, Holger Sørensens Vej 6, Klejtrup . **98 54 66 45**
Kristen Børneklub i Møldrup, Møllegade 4 . **86 69 20 99**
Kristen Børneklub i Skals, Fjordvænget 14 . **86 69 47 50**

Kristensen A/S, Arnold D. Erhvervsvej 4 . **86 69 13 00**

Kristensen Alfred landmand Kastanievej 3, Klejtrup . **98 54 64 76**
- Ane N. Toftevænget 9 .
- Anette ekspeditrice Herredsvejen 39, Skringstrup . **86 69 45 37**
- Anette Søndergade 28[5] . **86 69 10 99**
- Anita Jernbanegade 4[2 Th] .
- Anita D. medhjælper Borgergade 44, Ulbjerg . **86 69 71 50**
- Anker S. chauffør Haugårdvej 15, Hvolris . **98 54 66 47**
- Anna B. Anemonevej 27 . **86 69 18 85**
- Anna E. hjemmehjælp Villavej 2, Ulbjerg . **86 69 73 51**
- Anna J. Fjordvej 32 . **86 69 46 31**
- Anna K. Drosselvej 2 . **86 69 40 30**
- Anna K. Astrupvænget 1A .
- Anna K. Vesterled 5B . **86 69 40 80**
- Anne M. V. sygepl ske Engholmvej 11, Gørup . **86 69 74 23**
- Annette medhjælper Vesterled 4 .

Kristensen ApS, Entreprenør Firmaet Kristian, Teglgårdvej 1, Hvolris . **86 69 20 37**
Kristensen ApS, Knud, Hobrovej 19, Roum . **86 69 11 00**
- Arly Fjordvænget 20 . **86 69 49 07**
- Bent mekaniker Skolegade 10 . **86 69 19 03**
- Bent H. Tolstrupvej 6, Tolstrup .
- Bente M. reng ass Vestergade 62 . **86 69 18 52**
- Bente S. damefrisør Møllebækvej 6, Bjerregrav . **86 69 10 02**
- Birthe Kærvej 10 .
- Birthe K. Herredsvejen 138, Hvolris . **86 69 17 65**

NAVN

Find foreningen på Mostrup's Gule Sider

SKALS TAXI OG TURIST 86 69 40 86

Find børnehaven på Mostrup's Gule Sider

Kristensen Bjarne malermester Nybovænget 23 ... 86 69 16 30
- Bo Tjørnevej 44
- Bo E. tømrersvend Havrevænget 12 ... 86 69 13 19
- Bodil S. L. Fjordvej 24 ... 86 69 50 08
- Brian H. Herredsvejen 97, Bjerregrav ... 86 69 16 54
- Bruno Tjørnevej 44
- Dagny N. Hovedgaden 34[1] ... 86 69 48 86
- Diana E. B. Nørdamvej 34, Nørdam
- Dorte H. Fyrrevænget 8 ... 86 69 45 99
- Edith K. Skårupvej 9A, Klejtrup ... 98 54 62 87
- Ejner tekstilarb Vestergade 62 ... 86 69 18 52
- Else E. Trangbækvej 10 ... 86 69 43 23
- Else M. ekspeditrice GI Ålborgvej 14, Bjerregrav
- Emma G. Vestergade 20
- Ena I. arbejderske Tjørnevej 44 ... 86 69 46 99
- Erling husmand Sognevej 8, Hersom ... 98 54 61 98
- Ernst chauffør Elmevej 22 ... 86 69 16 74
- Ernst E. møbelhandler Hovedgaden 44[1] ... 86 69 40 44
- Eskild Herredsvejen 39, Skringstrup ... 86 69 45 37
- Eva S. køkkenleder Vesterled 5D[St Th] ... 86 69 45 76
- Frank D. automek Herredsvejen 127, Bjerregrav ... 86 69 23 53
- Gerda D. husbest inde GI Ålborgvej 203, Troelstrup
- Gert chauffør Fuglevænget 4, Klejtrup ... 98 54 65 43
- Gitte Teglgårdvej 4, Hvolris ... 86 69 22 68
- Gitte H. køkkenass Fuglevænget 46, Klejtrup ... 98 54 65 29
- Gitte R. anl gartner GI Fjordvej 5
- Gunhild kontorass Ahornvej 14 ... 86 69 10 14
- Hanne dagplejer Erhvervsvej 9 ... 86 69 18 61
- Hanne H. sygepl ass Fuglevænget 4, Klejtrup ... 98 54 65 43
- Hans Vesterled 25A
- Hans T. chauffør Havrevænget 31 ... 86 69 10 49
- Harald Ø. Drosselvej 2 ... 86 69 40 30
- Heidi R. GI Ålborgvej 27, Bjerregrav ... 86 69 16 10
- Helge H. P. arbejdsmand Tjørnevej 44 ... 86 69 46 99
- Helle konstabel Toftevej 5
- Helle B. Egevej 30B ... 86 69 45 82
- Helle M. Fjordvænget 20 ... 86 69 49 07
- Henning formand Ahornvej 28 ... 86 69 20 47
- Henny M. assistent Tværgade 1 ... 86 69 11 02
- Henriette E. apoteksass Roumvej 17, Roum ... 86 69 19 86

Kristensen, Henry Friis, Jernbanegade 12 ... 86 69 10 11
- Henry F. købmand Jernbanegade 12 ... 86 69 10 11
- Hilmar købmand GI Ålborgvej 14, Bjerregrav
- Holger V. husmand Ahornvej 6 ... 86 69 15 36
- Ib tømrer Fuglevænget 46, Klejtrup ... 98 54 65 29
- Inga J. hjemmehjælp Vestergade 23 ... 86 69 16 78
- Inger E. F. Havrevænget 31 ... 86 69 10 49
- Inger J. Valmuevej 21 ... 86 69 16 83
- Inger J. Skolegade 10 ... 86 69 19 03
- Ingrid S. kommuneass Havrevænget 12 ... 86 69 13 19
- Ivar C. murer Jernbanegade 4[1 Th]
- Jan socialrådg Hovedgaden 66 ... 86 69 47 40
- Jan B. maskinfører GI Ålborgvej 207, Troelstrup ... 86 69 19 49
- Jane Nybovænget 23
- Jenny V. Østergade 4A ... 86 69 12 27
- Jens A. Hobrovej 19, Roum ... 86 69 11 00
- Jens E. specialarb Roumvej 17, Roum ... 86 69 19 86
- Jens K. skovarbejder Kærvej 5 ... 86 69 48 98
- Jens P. slagtersvend Tjørnevej 3 ... 86 69 41 76
- Jensine Valmuevej 8
- Jette syerske Vestervænget 7 ... 86 69 45 41
- Jette kontorass Kallestrupvej 99, Tostrup ... 86 69 20 41
- Jette Trangbækvej 2H
- Jette A. assistent Herredsvejen 84, Bjerregrav ... 86 69 19 23
- Johannes Nørregade 4B ... 86 69 12 78
- Jonna M. damefrisør Nybovænget 23 ... 86 69 16 30
- Jørgen lagerarb Overhærupvej 15, Hærup ... 98 54 66 65
- Jørgen chauffør Fjordvej 24 ... 86 69 50 08
- Jørn tømrer Hobrovej 40, Roum ... 98 54 67 82
- Kaj gårdejer Herredsvejen 138, Hvolris ... 86 69 17 65
- Kaj driftsleder Tværgade 1 ... 86 69 11 02
- Kaj K. arbejdsmand Herredsvejen 195, Hærup ... 98 54 66 83
- Kaj V. specialarb Engholmvej 11, Gørup ... 86 69 74 23
- Karen M. Vestergade 5A ... 86 69 20 93
- Karen V. Skivevej 32, Roum ... 98 54 67 97
- Karina B. Tjørnevej 3
- Karsten Møllebækvej 6, Bjerregrav
- Keld mekaniker Diget 6A, Klejtrup ... 98 54 63 42
- Kenneth Ådalsvej 2
- Kent Nørdamvej 34, Nørdam ... 86 69 23 20
- Kim H. Elmevej 22
- Kim S. Vievej 24, Låstrup
- Kirsten Ejstrupvej 1 ... 86 69 49 83
- Kirsten S. medhjælper Kærbyvej 12, Nr Rind
- Kirstine M. elev Skivevej 9, Tostrup
- Kis B. Løgstørvej 36, St Torup ... 86 69 72 40
- Klaus Fjelsøvej 4A, Skinderup
- Klaus E. Nybovænget 12
- Knud M. gårdejer Vibevej 1 ... 86 69 49 72
- Kristian vognmand Granvænget 4 ... 86 69 48 21
- Kristian smedemester Teglgårdvej 1, Hvolris ... 86 69 20 37
- Kurt B. Nørremarkvej 4, Nr Rind ... 86 69 62 50
- Laila B. elev Hovedgaden 48 ... 86 69 49 94
- Lars Herredsvejen 138, Hvolris
- Lars K. Roumvej 4, Roum ... 86 69 20 43
- Laurids gårdejer Anemonevej 20
- Laurids Anemonevej 2 ... 86 69 14 39
- Lena dagpl moder Kærvej 5 ... 86 69 48 98
- Lene Vesterled 3[1] ... 86 69 49 61
- Lillian M. Haugårdvej 15, Hvolris ... 98 54 66 47

Kristensen Lis M. køkkenleder Ahornvej 28 ... 86 69 20 47
- Lydia Fristrup Nørremark 2, Fristrup ... 98 54 60 95
- Majbritt L. Fjstrupvej 42A
- Maren Granvænget 4 ... 86 69 48 21
- Marianne klinikassist Hobrovej 40, Roum ... 98 54 67 82
- Marie A. Nørdamvej 36, Nørdam
- Marie G. Jernbanegade 12 ... 86 69 10 11
- Martin K. Grønnegade 11 ... 86 69 11 28
- Mogens truckfører Herredsvejen 84, Bjerregrav ... 86 69 19 23
- Niels B. specialarb Herredsvejen 145, Hvolris ... 86 69 23 13
- Niels E. D. fabrikant Ejstrupvej 1 ... 86 69 49 83
- Niels K. smedesvend Møllebækvej 6, Bjerregrav ... 86 69 10 02
- Niels O. Skivevej 99, Hejring ... 98 54 62 37
- Oskar chauffør Trangbækvej 10 ... 86 69 43 23
- Otto B. specialarb Vestergade 23 ... 86 69 16 78
- Ove B. smed Løgstørvej 36, St Torup ... 86 69 72 40
- Palle Erhvervsvej 9
- Pernille Solbakken 4C
- Poul E. S. næstformand Nybovænget 12 ... 86 69 18 81
- Preben R. elektriker Søvej 28, Klejtrup
- Rudolf K. G. chauffør Toftevænget 9
- Rune J. Teglgårdvej 1, Hvolris
- Ruth arbejdsleder Herredsvejen 145, Hvolris ... 86 69 23 13
- Ruth M. Lærkevej 4A ... 86 69 51 92
- Ruth S. gårdejer Skivevej 99, Hejring ... 98 54 62 37
- Signe Ahornvej 53B ... 86 69 19 64
- Sigrid Ådalsvej 2
- Sonja sygehjælper Fyrrevænget 5 ... 86 69 47 79
- Stefan V. specialarb Hobrovej 46, Fristrup
- Svend-Erik Ahornvej 53A ... 86 69 12 79
- Svend Aa. skovarbejder Villavej 2, Ulbjerg ... 86 69 73 51
- Tage gårdejer Ådalsvej 2
- Thomas GI Ålborgvej 27, Bjerregrav ... 86 69 16 10
- Thomas F. mekaniker Bøgevej 2 ... 86 69 13 79
- Thomas N. Vestervænget 7
- Thorvald husmand Ejstrupvej 18F ... 86 69 43 84
- Tom T. Herredsvejen 33, Skringstrup
- Tommy Hobrovej 1B ... 98 69 21 94
- Tommy M. V. radiotekn Skivevej 32, Roum ... 98 54 67 97
- Tove sygepl ass Teglgårdvej 1, Hvolris ... 86 69 20 37
- Tove B. Vibevej 1 ... 86 69 49 72
- Tove B. reng ass Tjørnevej 3 ... 86 69 41 76
- Tove L. Nybovænget 24 ... 86 69 11 52
- Verner spareks ass Ahornvej 14 ... 86 69 10 14
- Viggo gårdejer Nybovænget 24 ... 86 69 11 52
- Aage H. landmand Fristrup Nørremark 2, Fristrup ... 98 54 60 95
- Aase syerske Anemonevej 19 ... 86 69 22 53

Kristiansen Agnethe pædagogmedhj Borgergade 36, Ulbjerg ... 86 69 74 18
- Anette Nørregade 5G ... 86 69 17 90
- Benny specialarb Egevej 26 ... 86 69 48 37
- Betty S. Kløvervej 5 ... 86 69 10 31
- Birthe M. Herredsveien 96, Bjerregrav ... 86 69 21 12
- Birthe M. Åbrinken 4
- Bjarne Hobrovej 53, Fristrup
- Brian Elmevej 14C ... 86 69 22 05
- Dagny Tingvej 64, Tostrup ... 86 69 12 43
- Dan snedker Højskolebakken 11 ... 86 69 40 23
- Einar husmand Kløvervej 5 ... 86 69 10 31
- Elin plejeass Rugvænget 7 ... 86 69 17 57
- Ellen ekspeditrice Højskolebakken 11 ... 86 69 40 23
- Erling vognmand Hovedvejen 4, Bjerregrav ... 86 69 13 85
- Eva M. M. Birkevej 11 ... 86 69 16 62
- Eva R. reng ass Møllebækvej 15, Bjerregrav ... 86 69 13 87
- Finn I. eksportchauf Ansbjergvej 11, Fristrup
- Gerner F. chauffør Løgstørvej 6, Låstrup ... 86 69 62 04
- Gitte V. D. hjemmehjælp Egevej 26 ... 86 69 48 37
- Grethe V. Hobrovej 53, Fristrup ... 98 54 64 47
- Hanne R. Kærvej 15 ... 86 69 40 07
- Hilda Vestergade 5B ... 86 69 14 62
- Inga Løgstørvej 14, Låstrup
- Inga L. Vestergade 6 ... 86 69 18 12
- Inge L. F. lædervarearb Vestergade 6[1]
- Jane kontorass Nederhedevej 5, Nederhede ... 86 69 40 27
- Jens K. chauffør Vestergade 18 ... 86 69 19 30
- Johanne M. køkkenmedhj Hovedvejen 4, Bjerregrav ... 86 69 13 85
- Johannes K. murersvend Mosevænget 6 ... 86 69 17 05
- Jutta N. Mosevænget 6 ... 86 69 17 05
- Karen tekstilarb Møllevej 20 ... 86 69 47 30
- Karina F. Vestergade 6[1]
- Klaus H. Østergårdvej 6, Hejring
- Knud R. kontorass Løgstørvej 14, Låstrup ... 86 69 60 06
- Kristian arbejdsmand Herredsvejen 96, Bjerregrav ... 86 69 21 12
- Lars-Ole fly okonstab Borgergade 36, Ulbjerg ... 86 69 74 18
- Laurids M. Birkevej 11
- Leif Anlægsvej 6B[T Th] ... 86 69 23 29
- Leif K. Vejlebakken 30, Låstrup ... 86 69 50 52
- Leo gårdejer Hobrovej 53, Fristrup ... 98 54 64 47
- Marianne M. fabrikarbske Søndergade 28[1] ... 86 69 19 68
- Marlene Mosevænget 6
- Mary J. Sandstræde 10, Klejtrup ... 98 54 61 21
- Mette M. Ejstrupvej 16F ... 86 69 41 73
- Mona L. Skringstrupvej 11 ... 86 69 48 91
- N. R. gårdejer Tingvej 64, Tostrup ... 86 69 12 43
- Nelly K. Vejlebakken 30, Låstrup
- Niels gårdejer Nederhedevej 5, Nederhede ... 86 69 40 27

Kristiansen Paw Skolegade 25
- Per A. j og b arb Møllebækvej 15, Bjerregrav ... 86 69 13 87
- Poul K. gårdejer Kærvej 15 ... 86 69 40 07
- Pouline gårdejer Vibevej 10 ... 86 69 48 07
- Preben E. specialarb Skringstrupvej 11 ... 86 69 48 91
- Sigvald arbejdsmand Birkevej 11 ... 86 69 16 62
- Tina Vestergade 1[St] ... 86 69 19 04
- Tommy Skovvej 42, Lynderup

Kristoffersen Doris R. sygepl ske Teglgårdvej 20, Hersom ... 86 69 00 36
- Jørn L. gårdejer Teglgårdvej 20, Hersom ... 86 69 00 36

Krog Hans A. toldkons Fjordvænget 54 ... 86 69 43 70
Krogh Anna M. Nygade 15 ... 86 69 16 94
- Grethe J. Hovedgaden 55 ... 86 69 44 98

Krogh, Jørgen, Vestergade 35 ... 86 69 10 08

- Jørgen stud scient Tjørnevej 66 ... 86 69 51 49
- Kristian kioskejer Hovedgaden 55 ... 86 69 44 98
- Niels husmand Nygade 15 ... 86 69 16 94
- Niels J. medhjælper Vestergade 35 ... 86 69 10 08
- Niels J. chauffør Havrevænget 28 ... 86 69 20 67
- Rie K. Tjørnevej 66 ... 86 69 51 49
- Vera syerske Havrevænget 28 ... 86 69 20 67

Krognos Gerda M. S. sygepl ske Strandvejen 8, Sundstrup
Kromann Helge Viborgvej 20G, Klejtrup ... 98 54 61 17
- Karl chauffør Viborgvej 41B, Klejtrup ... 98 54 68 09

Krukkeriet I/S, Skovvej 30, Lynderup ... 86 69 61 43
Kruse Lotte S. fritidspædag Låstrupvej 23A, Låstrup ... 86 69 46 98
Kruse-Nielsen Edith V. syerske Nørregade 5D[1] ... 86 69 23 18
Kruse Ole planteavlste Låstrupvej 23A, Låstrup ... 86 69 46 98
Krøgh Dorthe Skolegade 11 ... 86 69 18 59
- Klaus I. trælasteksp Skolegade 11 ... 86 69 18 59

Kuburas Fikreta Hovedgaden 67[1 Tv]
Kuch-Nielsen Klaus Søndergade 22
Kusk Peter laborant Nederhedevej 18, Nederhede

Kvindeligt Arbejderforbund, Adelgade 54, 9500 Hobro ... 98 52 42 77

Kvist Bo Ørnhøjvej 1, Hersom ... 86 69 01 40
- Niels I. N. tilsynsass Teglgårdvej 16A, Hvolris ... 86 69 18 27

Kynæb Pia K. K. kontorass Enebærvej 4, Ulbjerg ... 86 69 72 27
- Tage N. murersvend Enebærvej 4, Ulbjerg ... 86 69 72 27

Kystartilleriforeningen, Viborg afdeling, GI. Aalborgvej 49, 8800 Viborg ... 86 62 66 96

Købmanden i Bjerregrav, GI. Ålborgvej 16, Bjerregrav ... 86 69 13 29

Køhler Maren K. Tingvej 45, Tostrup ... 86 69 11 65
Køhn Gilbert C. Kirkevej 12, Nr Rind
Kaas Finn lærer Præstevej 6, Ulbjerg ... 86 69 71 01
- Karen W. Præstevej 6, Ulbjerg ... 86 69 71 01

L MØD DEM I MOSTRUP'S

Ladefoged Anders Q. Fjordvænget 12
- Anna K. Trangbækvej 2M ... 86 69 42 78
- Carlo M. H. gårdejer Broholmvej 8, Broholm ... 86 69 12 80
- Eva M. dameskrædder Hobrovej 35, Roum
- Jens husmand Nørdamvej 44, Skringstrup ... 86 69 43 47
- Jens J. Hovedgaden 38 ... 86 69 47 84
- Kirsten M. Nørdamvej 44, Skringstrup ... 86 69 43 47
- Margrethe lærer Fjordvænget 12 ... 86 69 45 45
- Othilie husbest inde Anemonevej 24 ... 86 69 13 68
- Ruth S. sygepl ass Hovedgaden 38 ... 86 69 47 84
- Søren Q. Fjordvænget 12

Ladegaard Jens Fjordvej 10 ... 86 69 43 25
Ladekarl Anders J. tømrersvend Vesterled 82 ... 86 69 45 20
- Anette Ø. M. kontorass Vesterled 82 ... 86 69 45 20
- Elsa R. Grøndalsvej 20[St], Ulbjerg ... 86 69 70 96
- Jens O. J. tømrersvend Løgstørvej 40, St Torup ... 86 69 73 26
- Mai-Brit Løgstørvej 40, St Torup
- Martha Bakken 7B, Ulbjerg ... 86 69 70 52
- Sonja medhjælper Løgstørvej 40, St Torup ... 86 69 73 26

Laigaard Hans J. skibsfører Ågade 9, Ulbjerg ... 86 69 72 95
- Lise børneh lærer Granvænget 16 ... 86 69 47 65
- Niels P. gårdejer Granvænget 16 ... 86 69 47 65
- Ursula H. F. Ågade 9, Ulbjerg ... 86 69 72 95

Lamik, Klotrupvej 10, Gørup ... 86 69 72 90

Landboforeningen Vesthimmerland, Fjelsøvej 75, Bygum, 9620 Aalestrup ... 98 64 12 76
Landbrugsrådgivning, Kærbyvej 28, Nr Rind ... 86 69 60 30

Landlyst, Restaurant, Sundvej 37, Sundstrup ... 86 69 73 37

HVILSOM RADIO & TV
Salg og Service
Skivevej 32, Fristrup, 9632 Møldrup
98 54 67 97

Landsbygraverforeningen Viborg-afdeling.
Østergade 27, Jebjerg, 7870 Roslev 97 57 41 85
Landsforening Evnesvages Vel, Krovej 7, Klitmøller, 7700 Thisted 97 97 57 99
Landsforening for ufrivilligt barnløse, Viborg Amt. Fjordvej 16, 7800 Skive 97 51 19 15
Landsforeningen Autisme - Lokalforeningen Viborg Amt.
Gl. Aalborgvej 69, 8800 Viborg 86 61 35 77
Landsforeningen LEV, Viborg Amtskreds.
Møllekrogen 13, Dommerby, 7800 Skive 97 53 57 27
Landsforeningen til Bekæmpelse af Cystisk Fibrose Hyrdebakken 246, 8800 Viborg 86 67 44 22
Landsforeningen til bekæmpelse af Dissemineret Sclerose, Vib,
Faarupparken 19, 7900 Nykøbing M 97 72 38 96
Landsforeningen til støtte af sent udviklede - Lokalforening, Kløverstien 34, Birgittelyst, 8800 Viborg 86 63 86 65
Lange Bjarne M. Skårupvej 13, Klejtrup 98 54 67 10
- Charles formand Søvej 11, Klejtrup 98 54 60 18
- Elly Vandværksvej 5, Klejtrup 98 54 64 01
- Henrik M. Vandværksvej 5, Klejtrup .....
- Leif pens postbud Vandværksvej 5, Klejtrup 98 54 64 01
- Vivi M. fabrikarbske Skolegade 9 ..... 86 69 18 41

Langholm Betina Egevej 17 .....
- Else M. cafet medhj Egevej 17 ..... 86 69 45 74
- Ingrid I. Teglgårdvej 8, Hvolris 86 69 19 69
- Jesper Teglgårdvej 8, Hvolris .....
- Jørgen produkt chef Egevej 17 ..... 86 69 45 74
- Knud handelsgartn Teglgårdvej 8, Hvolris 86 69 19 69

Lanng Henning Holger Sørensens Vej 10, Klejtrup 98 54 63 19
Larsen Agner S. R. grosserer Skovvej 34, Lynderup 86 69 62 67
- Anders Møllebækvej 20, Bjerregrav .....
- Anders J. gårdejer Tingvej 60, Tostrup 86 69 10 29
- Anna Lærkevej 2A 86 69 42 52
- Anna A. K. gårdejer Ll Torupvej 4, Ll Torup 86 69 71 13
- Anne L. K. Herredsvejen 109, Bjerregrav 86 69 14 82
- Arne murersvend Toftevænget 7 ..... 86 69 16 47
- Benno K. salgschef Herredsvejen 109, Bjerregrav 86 69 14 82
- Bente butikselev Fjelsøvej 1, Skinderup .....
- Bente Skovvej 34, Lynderup 86 69 62 67
- Birgit Astrupvænget 35B 86 69 23 88
- Birte L. kontorass Nybovænget 30 ..... 86 69 10 16
- Bjarne studerende Granvænget 12 .....
- Bo M. elektriker Hærupvej 39, Hærup 98 54 65 56
- Bodil M. Tingvej 60, Tostrup 86 69 10 29
- Børge I. Lærkevej 2A 86 69 42 52
- Christina B. Lundvej 25, Troestrup .....
- Conni D. Skovgaardsvej 10, Ulbjerg 86 69 71 94
- Dorte K. pædagogmedhj Gl Ålborgvej 213, Troelstrup 98 64 81 93
- Elin Herredsvejen 20, Skringstrup 86 69 43 14
- Elin St Torupvej 4, St Torup 86 69 74 40
- Ellen Vestergade 9 ..... 86 69 11 50
- Elna I. Lærkevej 3 ..... 86 69 43 83
- Ernst K. gårdejer Herredsvejen 20, Skringstrup 86 69 43 14
- Eskild landpostbud Fyrrevænget 10 ..... 86 69 47 46
- Gerda B. afspændingsp Hørupvej 6, Hørup 86 69 15 30
- Hanne L. Skolegade 24 ..... 86 69 11 30
- Hans E. Mariendalvej 3, Hvolris 98 54 65 36
- Helga A. Herredsvejen 17, Skringstrup 86 69 47 32
- Henning kørelærer Vestergade 9 ..... 86 69 11 50
- Jan V. arbejdsdreng Ahornvej 45 .....
- Jan V. medhjælper Hvilsomvej 4, Fristrup 98 54 60 84
- Jane Herredsvejen 80, Bjerregrav 86 69 21 46
- Jeannette K. kontorass Løgstørvej 19, Låstrup 86 69 60 15
- Jens H. landarbejder Søndergade 8G[1] 86 69 18 92
- Jens T. R. vognmand Skråhedevej 2, St Torup 86 69 70 25
- Jytte M. syerske Skravad Møllevej 13, Roum 86 69 18 58
- Jørgen Ejstrupvej 2B[1,3] 86 69 40 58
- Karl F. arbejdsmand Søparken 13, Klejtrup .....
- Kirsten kontorass Møllebækvej 20, Bjerregrav .....
- Knud L. maskinmester Nybovænget 30 ..... 86 69 10 16
- Lars E. tømrersvend Hobrovej 31, Roum 86 69 20 95
- Lars S. dyrepasser Hærupvej 10, Hærup 98 54 60 19
- Laura P. sygepl ske Vievej 2, Låstrup 86 69 46 83
- Lene M. Roumvej 21[1 Tv], Roum .....
- Lise E. stud mag Kærvej 22 ..... 86 69 46 19
- Liselotte Kirkebakken 7B, Klejtrup .....
- Lissi pædagog Ugelrisvej 26B, Skringstrup 86 69 47 12
- Lone H. Kallestrupvej 103, Tostrup 86 69 12 47
- Mads E. Nørremarkvej 16, Låstrup .....
- Marian S. servitrice Grøndalsvej 14, Ulbjerg 86 69 72 80
- Marie Rugvænget 3 ..... 86 69 13 74
- Marie B. lærer Toftevænget 7 ..... 86 69 16 47
- Mette L. Herredsvejen 97, Bjerregrav 86 69 16 54
- Morten E. Kærvej 22 .....
- Ole elektriker Tingvej 60, Tostrup .....
- Ole Broholmvej 1, Roum .....
- Ole I. landbr medhj Roumvej 21[1 Tv], Roum 86 69 23 04
- Ole W. overlærer Kærbyvej 28, Nr Rind 86 69 62 45
- Per speditør Ugelrisvej 26B, Skringstrup 86 69 47 12
- Per Fjordvænget 29 ..... 86 69 41 32
- Per E. arbejdsmand Hvilsomvej 4, Fristrup .....
- Peter Lundvej 25, Troestrup .....
- Peter S. el-tekniker Vestergade 16 ..... 86 69 19 88
- Pia L. ekspedient Nybovænget 37 ..... 86 69 21 86

Larsen Signe nattevagt Fyrrevænget 10 ..... 86 69 47 46
- Sigurd husmand Rugvænget 3 ..... 86 69 13 74
- Søren P. installatør Astrupvænget 35B 86 69 23 88
- Torben Løgstørvej 19, Låstrup .....
- Tove P. medhjælper Elmevej 22 .....
- Verner adjunkt Kærvej 22 ..... 86 69 46 19
- Verner H. Herredsvejen 17, Skringstrup 86 69 47 32
- Vigga N. dyrlæge Hørupvej 6, Hørup 86 69 15 30
- Ødil S. V. gårdejer Møllebækvej 20, Bjerregrav 86 69 14 88

Lassen Anna J. Vestergade 5F 86 69 17 73
- Birthe butikselev Mågevej 12, Ulbjerg 86 69 70 88
- Conny Herredsvejen 95, Bjerregrav 86 69 19 72
- Kurt elektriker Magevej 12, Ulbjerg 86 69 70 88
- Verner C. automek Borgergade 10B, Ulbjerg 86 69 72 61
- Villy C. specialarb Borgergade 10A, Ulbjerg 86 69 74 17
- Aage K. elektriker Herredsvejen 95, Bjerregrav 86 69 19 72

Laugesen Per specialarb Egevej 42 ..... 86 69 46 20
Lauridsen Anna lærer Fjordvænget 3 ..... 86 69 43 04
- Anna K. Søndergade 17 ..... 86 69 16 59
- Birgit forr indeh Hovedgaden 76 ..... 86 69 42 11
- Børge fabrikant Hovedgaden 76 ..... 86 69 42 11
- Elly M. Nørremarkvej 7, Nr Rind 86 69 60 70
- Frede H. direktør Hørup Møllevej 9, Hørup 86 69 14 24
- Ida S. kommuneass Ahornvej 38 ..... 86 69 14 57
- Mogens tekn tegner Bøgevej 12 ..... 86 69 13 14
- Niels K. H. arbejdsmand Birkevej 10 ..... 86 69 17 87
- Ole Nordentoften 49 .....
- Per Hovedgaden 40[1] .....
- Ruth L. Birkevej 10 ..... 86 69 17 87
- Søren K. studerende Horshøjvej 3, Hejring .....
- Tage chauffør Søndergade 17 ..... 86 69 16 59

Lauritsen Kjeld H. konsulent Herredsvejen 26, Skringstrup 86 69 51 06
- Kristen gårdejer Skovgaardsvej 16, Ulbjerg 86 69 70 69
- Lars Skovgaardsvej 16, Ulbjerg .....
- Lene Herredsvejen 26, Skringstrup 86 69 51 06
- Lone Grøndalsvej 3, Ulbjerg 86 69 74 33
- Maren Borgergade 24, Ulbjerg .....
- Rita Skovgaardsvej 16, Ulbjerg 86 69 70 69

Lauritzen Hanne C. Viborgvej 26[1], Klejtrup 98 54 61 43
- Laurits P. mekaniker Viborgvej 26[1], Klejtrup 98 54 61 43

Laursen Anna Kløvervej 4 .....
- Anna L. Herredsvejen 67, Hørup 86 69 23 70
- Anne M. Kærbyvej 10, Nr Rind .....
- Brian Skårupvej 72, Roum .....
- Carsten M. Borgergade 44, Ulbjerg .....
- Edith M. sygepl ske Ådalsvej 3 ..... 86 69 43 43
- Egon arkitekt Ådalsvej 3 ..... 86 69 43 43
- Gerda M. syerske Søndergade 8B[St] 86 69 14 67
- Hanne kontorass Åbrinken 11 ..... 86 69 45 26
- Hans L. købmand Østergade 8 ..... 86 69 11 71
- Henrik R. Fristrup Nørremark 3, Fristrup 98 54 62 68
- Jan fabrikant Åbrinken 11 ..... 86 69 45 26
- Jesper S. Ådalsvej 3 .....
- John L. chauffør Tjørnevej 84 ..... 86 69 49 42
- Jytte Skårupvej 72, Roum 98 54 62 40
- Jørgen K. arbejdsmand Haugårdvej 5C, Naundrup 40 37 57 13
- Karen Østergade 8 ..... 86 69 11 71
- Kim politiass Herredsvejen 65, Hørup 86 69 23 30
- Knud møbelpolstr Herredsvejen 67, Hørup 86 69 23 70
- Lilly Tingvej 20, Ulbjerg 86 69 70 10
- Martin gårdejer Skårupvej 72, Roum 98 54 62 40
- Michael S. skoleelev Nordentoften 95 .....
- Per Kærbyvej 10, Nr Rind .....
- Pernille A. kontorass Tjørnevej 84 ..... 86 69 49 42
- Sussi L. E. Præstevej 11, Nr Rind .....
- Svend Aa. tømrermester Tingvej 20, Ulbjerg 86 69 70 10

Lausten Charles chauffør Herredsvejen 128, Bjerregrav .....
- Olga S. specialarb Egevej 12 ..... 86 69 47 41
- Rene Tværgade 8 ..... 86 69 20 04
- Rita hjemmehjælp Herredsvejen 128, Bjerregrav .....
- Susan Astrupvænget 1B .....

Laustsen Allan Nørremarkvej 13, Nr Rind 86 69 61 74
- Anna H. Ahornvej 2A 86 69 21 79
- Anna M. Løgstørvej 8, Låstrup 86 69 61 11
- Arne Ørrisvej 6, Ørris .....
- Asta A. Gl Fjordvej 2 ..... 86 69 44 15
- Astrid E. Nybovænget 34 ..... 86 69 11 17
- Birthe sygehjælper Fuglevænget 39, Klejtrup 98 54 67 56
- Eris medhjælper Gl Ålborgvej 47, Bjerregrav 86 69 14 02
- Ester Tingvej 16, Ulbjerg 86 69 70 26
- Gertrud K. Bakkevænget 19, Klejtrup 98 54 66 54
- Helle Nybovænget 16 .....
- Henning mekanikersv Vesterled 70 ..... 86 69 44 24
- Henriette B. specialarb Vesterled 70 ..... 86 69 44 24
- Herdis gårdejer Ahornvej 34A 86 69 13 27
- Ingrid J. Ørrisvej 6, Ørris 98 54 63 70
- Jette B. børneh pædag Nybovænget 16 ..... 86 69 13 13
- Kirsten F. bogholder Engholmvej 2, Gørup 86 69 70 83
- Kristian husmand Skovvej 50, Lynderup 86 69 60 94
- Lauritz salgsinsp Nybovænget 16 ..... 86 69 13 13
- Laust automek Engholmvej 2, Gørup 86 69 70 83
- Laust P. gårdejer Ørrisvej 6, Ørris 98 54 63 70
- Martha Skovvej 50, Lynderup 86 69 60 94
- Minna V. B. gårdejer Søndergade 8D[1] 86 69 15 87
- Niels gårdejer Tingvej 16, Ulbjerg 86 69 70 26
- Niels J. Toftevænget 8 ..... 86 69 14 31
- Niels M. husmand Løgstørvej 8, Låstrup 86 69 61 11

Laustsen Per specialarb Klotrupvej 6, Gørup 86 69 73 36
- Tove R. Gl Ålborgvej 47, Bjerregrav 86 69 14 02

Lauth Arly K. specialarb Kildedalsvej 14 ..... 86 69 46 95
- Karen E. fabrikarb Kildedalsvej 14 ..... 86 69 46 95

Lautrup Svend J. P. murersvend Herredsvejen 15, Skringstrup 86 69 51 97
Lazzarotto Agnes E. V. ejendomsmægl Nørremarkvej 8, Nr Rind 86 69 62 52

Léasy 80 60 90 80

Leegaard Tom U. Havrevænget 4 ..... 86 69 10 70
Lefevre Helen C. Mariendalvej 16B, Hersom 98 54 67 24
- Steen L. bygn konstr Mariendalvej 16A, Hersom 98 54 64 74
- Tulle G. L. besk vejled Mariendalvej 16A, Hersom 98 54 64 74

Lejerbo afd, Møldrup, Engvej 3 C 86 69 42 46
Leth Ardes M. kok Sundvej 17, Sundstrup .....
- Dagny Bakken 6A, Ulbjerg 86 69 72 06
- Ella Roumvej 4, Roum 86 69 20 43
- Jens C. J. maskinsnedk Toftevej 6 ..... 86 69 43 10
- Jes Præstevej 11, Nr Rind 86 69 61 71
- Johannes A. murer Lyngvej 7, Skringstrup 86 69 42 99
- Karl E. J. el install Herredsvejen 47, Skringstrup 86 69 17 23
- Marianne J. Fyrrevænget 11 ..... 86 69 50 63
- Petra K. konsulent Lyngvej 7, Skringstrup 86 69 42 99
- Rita S. dagplejer Toftevej 6 ..... 86 69 43 10
- Susanne M. Vinkelvej 2 .....
- Tonni Toftevej 6 .....
- Tove Herredsvejen 47, Skringstrup 86 69 17 23

Leths Udlejning, Petra, Lyngvej 7, Skringstrup 86 69 42 99

Lette kollektiv boliger, Skolegade 20 .....
Liberalt Oplysnings Forbund, LOF, Ejstrupvej 39 ..... 86 69 43 91
Lika New Line, Viborgvej 51, Klejtrup 98 54 68 00

Lille Tegneri, Det, Sundvej 68, Sundstrup 86 69 72 72

Lillethorup Karen M. Kløvervej 6 ..... 86 69 14 12
Lindegaard Hans E. tandlæge Nordskoven 5, Bjerregrav .....
Lindemann Vera E. Skårupvej 9A[1], Klejtrup 98 54 68 27
Linder Anna J. Herredsvejen 100, Bjerregrav 86 69 20 06
- Anne Ejstrupvej 54 ..... 86 69 50 73
- Kai major Naundrupvej 20, Roum Bæk 86 69 14 05
- Kirsten Naundrupvej 20, Roum Bæk 86 69 14 05
- Tue Naundrupvej 20, Roum Bæk .....

Lindgård Hans K. murersvend Vinkelvej 6 ..... 86 69 45 79
- Vivian D. kontorass Vinkelvej 6 ..... 86 69 45 79

Lindhardsen Inge V. kontorass Vejlebakken 16, Låstrup 86 69 49 73
- Thøger V. major Vejlebakken 16, Låstrup 86 69 49 73

Lindholm Lise vognmand Skråhedevej 2, St Torup 86 69 70 25
Lindholt Florence Østergårdvej 4, Hejring 98 54 82 02
Lindstrøm Anja P. Gl Skolevej 9D .....

Linnemann, Revisionsfirmaet Poul, Ærøvej 11 A, 8800 Viborg 86 62 85 11

Lisberg Annalise Strandvejen 13, Sundstrup 86 69 71 20
- Finn elektriker Strandvejen 13, Sundstrup 86 69 71 20

LOF, Skravad Møllevej 3, Møldrupgårde 86 69 21 96

Lokal Brugsen Låstrup, Låstrupvej 13, Låstrup 86 69 40 79

Lokalforeningen for Kræftens Bekæmpelse, Toftevænget 7 ..... 86 69 16 47
Lokalhistorisk Forening for Ulbjerg og Lynderup sogne, Skovvej 36, Lynderup 86 69 61 83
Lorenzen Bent arbejdsmand Møllevej 29 .....
- Kirsten A. Møllevej 29 .....

Luftmeldedistrikt Viborg, Sønder Alle 32 - 34, 8800 Viborg 86 62 03 77
Luke Hanne B. Vesterled 78 ..... 86 69 45 94
- John C. salgschef Vesterled 78 ..... 86 69 45 94
- Thomas C. Vesterled 78 .....

Masser af Muligheder i MOSTRUP'S

SKALS TAXI OG TURIST 86 69 40 86

NAVN

Find børnehaven på Mostrup's Gule Sider

Lund, A/S I. P. Hovedgaden 25 ..... 86 69 43 22

Super 1

Et godt sted at handle

DANKORT

ON LINE

HANDKØBSUDSALG

VAREUDBRINGNING

FLASKEGAS

Kolonial
Vin
Frugt-Grønt
Blomster

A/S I. P. LUND

Hovedgaden 25
Skals

Tlf. 86 69 43 22

Lund Elin pædagog Granvænget 12 ..... 86 69 46 93
- Ester specialarb Vestergade 11 ..... 86 69 16 26
- Flemming postarbejder Vejlebakken 15, Låstrup 86 69 42 59
- Henrik tømrersvend Møllevej 14 ..... 86 69 45 15
- Henrik Egevej 20 ..... 86 69 50 03
- Ib T. salgschauff Vesterled 68 ..... 86 69 49 79
- Johan skoleelev Ahornvej 40 ..... 86 69 15 02
- Jørgen købmand Vesterled 21 ..... 86 69 40 21
- Kamma K. Vesterled 21 ..... 86 69 40 21
- Karen Roumvej 2, Roum 86 69 14 54
- Karina L. Vejlebakken 15, Låstrup 86 69 42 59
- Karl specialarb Vestergade 11 ..... 86 69 16 26
- Knud direktør Vesterled 9 ..... 86 69 41 16
- Laura M. Vesterled 9 ..... 86 69 41 16
- Marie D. lærer Skolegade 18 ..... 86 69 11 98
- Martin S. S. Roumvej 2, Roum 86 69 14 54
- Mette M. K. hjemmehjælp Præstevej 27, Nr Rind 86 69 60 17
- Peter V. murer Præstevej 27, Nr Rind 86 69 60 17
- Sander skoleinsp Skolegade 18 ..... 86 69 11 98

Lunddorph Johnni tømrersvend Langmosevej 6, Bjerregrav .....
Lybæk Jette T. Lærkevej 7 ..... 86 69 42 64
- Lene T. syerske Tjørnevej 13 ..... 86 69 47 60
- Peter N. vognmand Hovedgaden 7 ..... 86 69 40 86
- Søren T. Hovedgaden 7 .....

Lykkegaard Else B. Kirkebakken 8, Klejtrup 98 54 62 64
- Henry K. overlærer Kirkebakken 8, Klejtrup 98 54 62 64

Lynderup Børge C. tekstilarb Fyrrevænget 9 .....
Lynderup kirke, Skovvej, Nørreris .....
Lynderup kirke menighedsråd
Sundagergård, Skovvej 3, Nr Rind 86 69 60 33
- Signe Fyrrevænget 9 .....

Lynderup Vandværk An/S, Lynderupvej 13, Lynderup 86 69 62 27
Lyngbakken, Kastanievej 8, Klejtrup 98 54 68 78
Lynggård Karna V. Ahornvej 21 ..... 86 69 23 37
Lynggaard Kim Ahornvej 21 ..... 86 69 23 37
Lyngsø Carsten gårdejer Nørremarkvej 17, Nr Rind 86 69 60 11
- Casper Nordskoven 15, Bjerregrav .....
- Esther G. Nørremarkvej 17, Nr Rind 86 69 60 11
- Inge sygehjælper Nordskoven 15, Bjerregrav 86 69 17 39
- Jannie Nørremarkvej 13, Nr Rind 86 69 61 74

Lyngsø Torben tømrermester Nordskoven 15, Bjerregrav 86 69 17 39
Lyngsøe Ejvind B. smed Vejlebakken 11, Låstrup 86 69 46 54
- Jytta Vejlebakken 11, Låstrup 86 69 46 54
- Vibeke M. pakkeriarbej Kærbyvej 18, Nr Rind 86 69 60 36

Lægevagten

86 60 27 77

Se Mostrup's Gule Sider: Læger, praktiserende

Løgstrup Annette ekspeditrice Sundvej 43, Sundstrup .....
Løkken Annemarie A. Kirketoften 9, Bjerregrav 86 69 20 61
- Lis ekspedient Kirketoften 13, Bjerregrav 86 69 18 76
- Per I. landbr mek Kirketoften 9, Bjerregrav 86 69 20 61

Låstrup Forsamlingshus, Vievej 8, Låstrup 86 69 44 18
Låstrup kirke, Låstrupvej, Låstrup .....
Låstrup og Skals sogne, Låstrupvej 48, Låstrup 86 69 40 37

Låstrup Savværk og Maskinsnedkeri, Låstrupvej 22, Låstrup 86 69 41 20

Laastrup-Skals Jagtforening, Fyrrevænget 8 ..... 86 69 45 99
Laastrup-Skals Pensionistforening, Skringstrupvej 12 ..... 86 69 50 59
Låstrup sogns menighedsråd, Vievej 6, Låstrup 86 69 42 03
Låstrup udleveringssted, Låstrupvej 13, Låstrup 86 69 40 79

M MØD DEM I MOSTRUP'S

Madsen Aksel V. M. husmand Engvej 13$^{St\ Th}$ 86 69 46 61
- Anette H. kontorass Vesterled 45 .....
- Anna K. V. Nørregade 5ASt 86 69 16 39
- Anna K. Ejstrupvej 4 ..... 86 69 40 31
- Anna K. T. Møllebækvej 7, Bjerregrav 86 69 14 65
- Anna M. Skivevej 59, Hejring 98 54 62 81
- Anne H. Skinderupvej 12, Ll Torup .....
- Annette J. Hørupvej 12, Hørup .....
- Asta Overhærupvej 2, Hærup 98 54 66 90
- Bent Engvej 3E .....
- Bente G. overlæge Kærvej 24 ..... 86 69 43 76
- Bente K. Boruphedevej 9, Borup 86 69 46 30
- Birgit H. Kirkevænget 6, Bjerregrav 86 69 19 17
- Birte E. Skivevej 10, Ugelris .....
- Birthe M. R. Nordholtvej 2, Nr Rind .....
- Birthe S. bagerlærling Nyvej 4 .....
- Bjarne K. blikkensl Tværvej 2^{1} 86 69 45 19
- Bjarne R. Spanggårdvej 2B, Spanggård 86 69 10 93
- Brian Viborgvej 6, Klejtrup 98 54 60 11
- Charlotte U. spareks ass Fjordvænget 8 ..... 86 69 46 40
- Dorthe A. klinikass Langmosevej 15, Bjerregrav 86 69 14 49
- Dorthea M. Ugelrisvej 18A, Skringstrup 86 69 51 01
- Edel M. R. omsorgsmedhj Vesterled 11 ..... 86 69 51 60
- Edith O. graver/kirke Ågade 19, Ulbjerg 86 69 70 24
- Egild M. sen sergent Skivevej 30, Roum 86 69 18 87
- Ejner J. vejarbejder Hørupvej 12, Hørup 86 69 17 12
- Ella H. Skinderupvej 12, Ll Torup 86 69 70 60
- Ellen Viborgvej 6, Klejtrup 98 54 60 11
- Ellen Hørupvej 12, Hørup 86 69 17 12
- Else-Marie fabrikarb Fyrrevænget 1 ..... 86 69 47 04
- Espen U. vvs install Ugelrisvej 18B, Skringstrup 86 69 47 87
- Esther Birkevej 1 ..... 86 69 16 79
- Flemming M. kommuneass Fuglevænget 44, Klejtrup 98 54 66 91
- Flemming U. smedemester Ugelrisvej 5, Skringstrup 86 69 45 60
- Gerda A. M. Hovedgaden 65 ..... 86 69 40 69
- Gert J. Roumvej 3, Roum 86 69 20 18
- Hanne E. T. taxavognmand Østergade 5 ..... 86 69 15 44
- Hanne F. U. Ugelrisvej 5, Skringstrup .....
- Hans C. specialarb Overhærupvej 2, Hærup 98 54 66 90
- Hans C. A. redder Østergade 5 ..... 86 69 15 44
- Helene kogekone Herredsvejen 102A, Bjerregrav 86 69 12 29
- Henning V. Låstrupvej 40, Låstrup 86 69 40 36
- Herluf B. arbejdsmand Møllebækvej 7, Bjerregrav 86 69 14 65
- Inga bankass Skovvej 1, Sundstrup 86 69 73 45
- Inga I. Hvilsomvej 5, Hejring 98 54 60 87
- Inger Grønnegade 6 ..... 86 69 11 37
- Inger M. M. bankass Ugelrisvej 5, Skringstrup 86 69 45 60
- Ivan M. chauffør Nørregade 5E 86 69 20 57
- Jan T. chauffør Fyrrevænget 1 ..... 86 69 47 04
- Jane frisør Kærvej 18 ..... 86 69 47 70
- Jeanette N. Trangbækvej 2J .....
- Jens Aa. tømrer Skovvej 56, Lynderup 86 69 61 32
- Jensine Brovej 6A, Klejtrup 98 54 63 66
- Jørgen M. Dalvej 1, Roum .....
- Jørgen U. chauffør Skovvej 1, Sundstrup 86 69 73 45
- Jørgen V. gårdejer Hovedgaden 65 ..... 86 69 40 69

Madsen Karen E. A. klinikmedhj Anemonevej 13 .....
- Karen I. Viborgvej 23, Klejtrup .....
- Karen K. Nørregade 1K 86 69 17 47
- Karen M. sygemedhj Bakken 9B, Ulbjerg 86 69 73 20
- Karen M. Østergade 21 ..... 86 69 14 43
- Karen U. hjemmehjælp Skovvej 56, Lynderup 86 69 61 32
- Karl J. M. vejmand Østergade 21 ..... 86 69 14 43
- Karl J. gårdejer Skinderupvej 12, Ll Torup 86 69 70 60
- Katrine M. Fuglevænget 44, Klejtrup .....
- Kenneth B. Tværgade 10A^{1} 86 69 13 73
- Kim Lundvej 39, Troestrup .....
- Kirsten M. Hobrovej 34, Roum .....
- Kjeld M. specialarb Tjørnevej 13 ..... 86 69 47 60
- Knud E. gårdejer Dalvej 1, Roum 86 69 12 52
- Kurt B. maskinfører Vesterled 50 ..... 86 69 47 03
- Leif I. Ågade 19, Ulbjerg .....
- Leif W. kontorass Engvej 5 ..... 86 69 42 01
- Lise-Lotte bankass Fuglevænget 44, Klejtrup 98 54 66 91
- Lissy S. husassistent Engvej 3E 86 69 49 91
- Marion Skivevej 30, Roum 86 69 18 87
- Marna besk medhj Dalvej 1, Roum 86 69 12 52
- Michael U. Ugelrisvej 16, Skringstrup .....
- Niels E. ingeniør Skivevej 59, Hejring 98 54 62 81
- Niels K. organist Ågade 19, Ulbjerg 86 69 70 24
- Ole chauffør Viborgvej 6, Klejtrup 98 54 60 11
- Ole N. Vesterled 45 .....
- Per G. murer Kærvej 18 ..... 86 69 47 70

Madsen, Peter, Søndergade 36 ..... 86 69 16 84
- Peter mekaniker Søndergade 36 ..... 86 69 16 84
- Peter Søndergade 11B 86 69 14 91
- Peter M. Østergade 21 ..... 86 69 14 43
- Poul E. fotograf Langmosevej 15, Bjerregrav 86 69 14 49
- Poul J. Aa. murersvend Sundvej 62St, Sundstrup 86 69 71 89
- Preben fotograf Vesterled 11 ..... 86 69 51 60
- Preben Kirkevænget 6, Bjerregrav 86 69 19 17
- Preben M. chauffør Nørregade 1M .....
- Rasmus Drosselvej 1 .....
- Rasmus G. Kærvej 24 .....
- Rene' S. Tjørnevej 6 ..... 86 69 50 23
- Ronald maskinfører Lyngbakken 14, Klejtrup 98 54 66 33
- Susanne L. husassistent Vesterled 50 ..... 86 69 47 03
- Sven pædagog Drosselvej 1 ..... 86 69 49 41
- Svend gartneriejer Nederhedevej 13, Nederhede 86 69 43 95
- Svend Aa. vejformand Birkevej 24 ..... 86 69 13 15
- Svend Aa. Aa. gårdejer Hvilsomvej 5, Hejring 98 54 60 87
- Søren Fjelsøvej 1, Skinderup 86 69 21 54
- Tony B. Vestergade 28 .....
- Torald mekanikermst Lundvej 39, Troestrup 98 54 66 02
- Torben M. Ansbjergvej 10, Fristrup 98 54 63 75
- Tove lærer Birkevej 24 ..... 86 69 13 15
- Ulla Nederhedevej 13, Nederhede 86 69 43 95
- Vagn B. medhjælper Møllebækvej 7, Bjerregrav 86 69 14 65

Malling Esther sygehjælper Borgergade 22, Ulbjerg 86 69 70 95
Marcussen Claus R. B. tjener Toftevænget 10 ..... 86 69 19 82
- Else reng. ass Kærbyvej 2, Låstrup 86 69 48 12
- Lone A. kontorass Toftevænget 10 ..... 86 69 19 82
- Møller T. husmand Fasanvej 10, Ulbjerg 86 69 70 68
- Nielsine A. Fasanvej 10, Ulbjerg 86 69 70 68

Marineforeningen, Viborg afd Ahornvej 6 A 86 62 01 52
Mark Vagn P. Ådalsvej 9 ..... 86 69 41 82
Markussen Karen Skovgaardsvej 1C, Ulbjerg 86 69 72 87
Martin Hanne-Grethe kontorass Kildedalsvej 10 ..... 86 69 43 12
- Laurits J. P. redaktør Kildedalsvej 10 ..... 86 69 43 12

Martinsen Ingrid lektor Fuglevænget 50, Klejtrup 98 54 66 62
Martinussen Birgit overass Vesterled 62 ..... 86 69 47 64
- Erling B. tømrersvend Vesterled 62 ..... 86 69 47 64
- Frits B. svejser Grøndalsvej 12, Ulbjerg 86 69 71 00
- Hella S. sygehjælper Grøndalsvej 12, Ulbjerg 86 69 71 00
- Maria K. Vesterled 62 .....
- Sonni B. Grøndalsvej 12, Ulbjerg .....

Matas, Vestergade 7, 9620 Aalestrup 98 64 12 36

Materielgården, Hestehøjvej 7, Bjerregrav 86 69 14 81
Materielgården, Industriparken 13 ..... 86 69 45 21
Mathiasen Brita kontorass Skinderupvej 8, Ll Torup 86 69 73 96
- Kurt A. cafet indeh Skinderupvej 8, Ll Torup 86 69 73 96

Mathiassen Jan H. isolatør Kærbyvej 6, Låstrup 86 69 50 76
- Ragna B. sygemedhj Kærbyvej 6, Låstrup 86 69 50 76

Matras Poul A. Ejstrupvej 2B$^{1\ 2}$ .....

MEF - Midtjysk Elforsyning, Tietgensvej 2 - 4, 8600 Silkeborg 86 80 59 00

Meincke Jan W. ekspedient Tingvej 57, Tostrup .....
Mejlstrup Helga H. Skårupvej 9A, Klejtrup 98 54 61 62
Melgaard Helle Jasminvej 3 .....

Merko Møldrup, Søndergade 2 ..... 86 69 10 05

Metz Anna M. plejemoder Tingvej 44, Ulbjerg .....

HVILSOM RADIO & TV
Salg og Service

Skivevej 32, Fristrup, 9632 Møldrup 98 54 67 97

Michaelsen Esther ekspeditrice Hovedvejen 8, Bjerregrav
- Michael Hovedvejen 8, Bjerregrav
- Ninna fabrikarbske Fasanvej 9, Ulbjerg 86 69 70 50

Midtjysk Rytteri- og Dragonforening, Viborg, Jelshøjvej 5, 8831 Løgstrup 86 64 27 87

Mifune Naoko Højskolebakken 21

Mikaelsen Eva serviceass Låstrupvej 16, Låstrup

Mikkelsen Angelina J. Nørdamvej 30, Nørdam
- Arne lagereksp Kærbyvej 40, Nr Rind 86 69 61 79
- Arne husmand Viborgvej 20F, Klejtrup 98 54 63 10
- Arne E. husmand Fasanvej 7, Ulbjerg 86 69 70 01
- Bent M. kontorass Tolstrupvej 1, Tolstrup 86 69 73 27
- Betty K. Nørregade 1H 86 69 10 58
- Dagmar M. Vesterled 86 86 69 40 97

Mikkelsen, Gerda, Egevej 32 B 86 69 42 37
- Gerda servitrice Egevej 32B 86 69 42 37
- Grethe assistent Klotrupvej 10, Gørup 86 69 72 90
- Hanne M. butikselev Søvej 42, Fristrup
- Helmuth R. servicemand Langmosevej 5, Bjerregrav 86 69 13 41
- Henning uddeler Låstrupvej 13, Låstrup 86 69 40 79
- Henning M. chauffør Nederhedevej 8, Nederhede 86 69 44 32
- Inge ekspedient Kærbyvej 40, Nr Rind 86 69 61 79
- Inger K. medhjælper Ejstrupvej 11
- Jane Skalmavej 2B 86 69 49 25
- Jens Skovvej 4, Nørreris 86 69 62 12
- Jens H. L. murermester Vesterled 86 86 69 40 97
- Jens L. A. Jasminvej 3
- Jens T. specialarb Klotrupvej 10, Gørup 86 69 72 90
- Jensine J. Anemonevej 22 86 69 19 63
- Johanne M. Viborgvej 20F, Klejtrup 98 54 63 10
- Karen Fasanvej 7, Ulbjerg 86 69 70 01
- Karen M. Langmosevej 5, Bjerregrav 86 69 13 41
- Karl E. Skrænten 4, Ulbjerg 86 69 73 76
- Kristian V. maskinsnedk Solhøjvej 7, Klejtrup 98 54 65 39
- Kristine P. D. klinikass Fjordvænget 1

Mikkelsen, Niels H. S. Lægekonsultation, Nørregade 2 86 69 18 33
- Niels H. S. læge Nørregade 6 86 69 18 33
- Nina Tolstrupvej 1, Tolstrup 86 69 73 27
- Ole telefonarb Vesterled 38 86 69 50 60
- Ove P. Ejstrupvej 11
- Peer A. minkpasser Ejstrupvej 11
- Pia Horshøjvej 5, Hejring
- Poula E. S. Solhøjvej 7, Klejtrup 98 54 65 39
- Rene O. Ejstrupvej 2B[2] 86 69 48 08
- Rikke Solhøjvej 3, Klejtrup
- Søren V. landbr elev Fuglevænget 1A, Klejtrup 98 54 62 35
- Thomas Kærbyvej 40, Nr Rind
- Ulla fabrikarbske Låstrupvej 13, Låstrup 86 69 40 79

Miljø- og levnedsmiddelkontrollen I/S, Klostermarken 10, 8800 Viborg 86 67 14 77

Millward Eva A. M. Tværvej 5
- Stephen L. Tværvej 5

Mindorf Anni J. Vesterled 66 86 69 45 28
- Michael G. specialarb Vesterled 66 86 69 45 28

Mizusaki Yoshiko Højskolebakken 21

Moesby Lars J. specialarb Engvej 6 86 69 48 54
- Lene B. Vinkelvej 18 86 69 43 32
- Lis M. B. syerske Engvej 6 86 69 48 54

Moeslund Jørgen H. J. konstabel Herredsvejen 69, Bjerregrav 86 69 10 79

Mogensen Adolf Borgergade 16, Ulbjerg 86 69 71 24
- Anna E. Låstrupvej 51, Låstrup 86 69 45 63
- Anna G. Ejstrupvej 9 86 69 41 68
- Anna-Lise Halesøvej 12, Roum 98 54 65 30
- Anna P. Trangbækvej 2L 86 69 42 92
- Bent plantesk gar Søndervej 2, Nr Rind 86 69 61 34
- Birgit S. skoleelev Vestergade 4 86 69 20 53
- Børge medhjælper Låstrupvej 51, Låstrup 86 69 45 63
- Egon Ugelrisvej 14, Skringstrup 86 69 46 64
- Ejnar murer Nørremarkvej 7, Nr Rind
- Elise M. Ugelrisvej 14, Skringstrup 86 69 46 64
- Eva salgssekr Lærkevej 8 86 69 40 67

Mogensen, Flemming, Vestergade 4 86 69 20 53

- Flemming E. Vestergade 4 86 69 20 53
- Frida Kærbyvej 22, Nr Rind 86 69 61 78
- Gunnar husmand Kærbyvej 22, Nr Rind 86 69 61 78
- Herdis Låstrupvej 14, Låstrup 86 69 44 59
- Ib tjener Halesøvej 12, Roum 98 54 65 30
- Inga E. sygehjælper Søndergade 31 86 69 18 18
- Ivan inst leder Lærkevej 8 86 69 40 67
- Jens Vesterled 44 86 69 48 23
- Jens C. træind arb Fyrrevænget 9 86 69 44 19
- Jonnie E. kontorass Hørupvej 5, Hørup 86 69 19 01
- Kent Jernbanegade 8[St] 86 69 10 88
- Kirstine kontorass Kærbyvej 11, Nr Rind 86 69 62 62
- Kristen arbejdsmand Søndergade 31 86 69 18 18
- Kristian medhjælper Ejstrupvej 9 86 69 41 68
- Kristine Vesterled 44 86 69 48 23
- Laila E. klinikelev Nybovænget 18
- Lars Hovedgaden 23[1 Th] 86 69 43 08
- Lene H. Toftevej 11 86 69 45 91
- Lone kommuneass Låstrupvej 45, Låstrup 86 69 46 73
- Marie Bøgevej 10 86 69 15 07
- Mogens K. Nørdamvej 7, Tostrup 86 69 14 63
- Mona J. J. Bakkevænget 4, Klejtrup 98 54 64 06
- Nielsine K. Tulipanvej 7
- Olav husmand Ugelrisvej 14, Skringstrup 86 69 46 64
- Otto E. husmand Halesøvej 12, Roum 98 54 65 30
- Susanne H. Søndervej 2, Nr Rind 86 69 61 34
- Svend E. T. murersvend Låstrupvej 45, Låstrup 86 69 46 73
- Svend Aa. gårdejer Bakkevænget 4, Klejtrup 98 54 64 06
- Søren E. bygningsarb Hørupvej 5, Hørup 86 69 19 01

Monberg Gerda Skolegade 20 86 69 11 85
- Lars P. Ahornvej 70 86 69 20 20
- Vagn P. direktør Skolegade 20 86 69 11 85

Mortensen Alice Ugelrisvej 3, Skringstrup 86 69 50 80
- Allan J. læge Viborgvej 18, Klejtrup 98 54 64 11

Mortensen, Allan Julsgård, Lægekonsultation, Viborgvej 18, Klejtrup 98 54 64 11
- Andreas K. B. husmand Søvej 17, Klejtrup 98 54 61 37
- Anton murerarbmd Lundvej 1, Roum 86 69 14 20
- Bente skoleelev Kildedalsvej 6 86 69 41 19
- Bjarne K. salgskons Granvænget 11 86 69 48 16
- Bodil Lundvej 1, Roum 86 69 14 20
- Dorte G. dagplejer Vestervænget 8 86 69 46 18
- Erling chauffør Kærbyvej 46, Nr Rind 86 69 61 09
- Ester Nederhedevej 10, Nederhede
- Ester E. Viborgvej 13, Klejtrup 98 54 67 42
- Ester K. Fuglevænget 10, Klejtrup 98 54 63 97
- Gerda E. Tulipanvej 10 86 69 11 01
- Gert elektriker Søparken 5, Klejtrup
- Hanne Skovgaardsvej 15, Ulbjerg 86 69 74 74
- Hanne K. Møllevej 26 86 69 46 28
- Hans G. pædagog Lyngbakken 10, Klejtrup 98 54 61 47
- Hans H. G. Sandstræde 1, Klejtrup
- Henning gårdejer Nørremarkvej 11, Nr Rind 86 69 61 36
- Henry V. gårdejer Fuglevænget 10, Klejtrup 98 54 63 97
- Ingeborg Nederhedevej 6, Nederhede 86 69 43 05
- Inger B. Granvænget 10
- Ivan W. skoleinspekt Ahornvej 56 86 69 16 91
- Jan Søvej 21, Fristrup 98 54 66 07
- Joan Vievej 20, Låstrup
- Jytte Præstevej 13, Nr Rind 86 69 62 72
- Kaj elev Grøndalsvej 10, Ulbjerg
- Karen N. kontorass Viborgvej 18, Klejtrup 98 54 64 11
- Karl S. Kærbyvej 46, Nr Rind
- Kate B. reng ass Solbakken 4H
- Kent Møllevej 26
- Kirsten M. Søvej 3, Klejtrup 98 54 62 22
- Kirstin G. kontorass Vestervænget 16 86 69 49 06
- Kirstine Sandstræde 1, Klejtrup 86 54 64 77
- Kirstine Tingvej 4, Ulbjerg 86 69 70 73
- Kurt M. distr chef Ugelrisvej 3, Skringstrup 86 69 50 80
- Lasse L. Solbakken 2B
- Leif maskinmester Vestervænget 16 86 69 49 06
- Linda L. lægesekretær Granvænget 11 86 69 48 16
- Mads V. husmand Nederhedevej 6, Nederhede 86 69 43 05
- Marie dagplejer Nørremarkvej 11, Nr Rind 86 69 61 36
- Olav gårdejer Sandstræde 1, Klejtrup 86 54 64 77
- Ole Langmosevej 19, Bjerregrav 86 69 21 55
- Ole K. B. Skivevej 39, Roum 86 69 12 94
- Poul E. installatør Søvej 3, Klejtrup 98 54 62 22
- Preben Nordentoften 47 86 69 50 82
- Sigrid Søvej 17, Klejtrup 98 54 61 37
- Sonja Granvænget 14A 86 69 44 01
- Svend Aa. V. fabrikarb Vestervænget 8 86 69 46 18
- Torben Lundvej 35, Troestrup
- Villy V. maskinfører Ejstrupvej 42A 86 69 48 92

Moselund Vibeke medhjælper Skovvænget 7, Bjerregrav 86 69 15 38

Mostrups Forlag A/S, Farvergade 2, Postboks 2190, 1017 København K 33 97 03 33

Motorkontoret. Lille Sct. Hans Gade 7 - 9, 8800 Viborg 86 62 18 00

Mouritsen Anker gårdejer Højvangen 2, Bjerregrav 86 69 14 09
- Børge væver Herredsvejen 53, Holmgård 86 69 16 17
- Else M. Herredsvejen 53, Holmgård 86 69 16 17
- Helle B. Mariendalvej 2, Hvolris
- Henny G. frisør Teglgårdvej 14, Hvolris 86 69 17 81
- Ivan tømrer Herredsvejen 53, Holmgård
- Jakob Erhvervsvej 9
- Jørgen gårdejer Mariendalvej 2, Hvolris 98 54 62 36
- Karen M. F. hjemmehjælp Ahornvej 82A 86 69 21 18
- Kirsten B. sygehjælper Mariendalvej 2, Hvolris 98 54 62 36
- Leif serv montør Erhvervsvej 9 86 69 17 59
- Leo specialarb Teglgårdvej 14, Hvolris 86 69 17 81
- Marie K. Højvangen 2, Bjerregrav 86 69 14 09

Mullins Eva W. lærer Engvej 7 86 69 49 80

Munch Birte hjemmehjælp Egevej 34 86 69 50 93
- Georg S. chauffør Egevej 34 86 69 50 93

Munch & Pedersen A/S, Hørupvej 24, Hørup 86 69 16 00

Munk Arne J. tømrersvend Ansbjergvej 22, Fristrup 98 54 65 38
- Hanne N. Ansbjergvej 22, Fristrup 98 54 65 38

Munkholm Jonna gymnasielær Boruphedevej 13, Borup 86 69 48 02
- Kirsten S. Boruphedevej 13, Borup

Muskelsvindfonden, Kirkegårdsvej 5, 7700 Thisted 97 92 64 40

Myrthue Dorte Skårupvej 13, Klejtrup
- Johan landmand Teglgårdvej 17, Hersom 86 69 03 61
- Krista A. kirketjener Teglgårdvej 17, Hersom 86 69 03 61

Myrtue Christen smedesvend Hobrovej 39, Roum 98 54 66 57
- Lilian B. Hobrovej 39, Roum 98 54 66 57
- Mads Engholmvej 5, Gørup
- Martin kaross mekn Engholmvej 5, Gørup 86 69 73 80
- Ole B. Nybovænget 40

Møldrup Anker gårdejer Havrevænget 37 86 69 12 23

Møldrup Autoblik I/S, Østergade 13 86 69 20 88

Møldrup Autolager, Erhvervsvej 5 86 69 13 77

Møldrup Bageri
Jernbanegade 6, 9632 Møldrup
86 69 10 17
Se Mostrup's Gule Sider: Bagere

Møldrup Bibliotek, Skolegade 27 86 69 21 95
Møldrup Borgerforening, Søndergade 55 86 69 20 51
Møldrup børnehave, Rugvænget 1 86 69 15 51
- Edith reng ass Kløvervej 7 86 69 10 74

Møldrup Efterlønsklub, Herredsvejen 139, Hvolris 86 69 14 17

Møldrup El, Nørregade 3 86 69 14 87

Møldrup Garn & Strik, Søndergade 31 86 69 18 18

Møldrup Hallen, Rugvænget 2 86 69 15 54

Møldrup Hallens Cafeteria & Selskabslokaler, Rugvænget 2 86 69 15 54

Møldrup Handelsstandsforening, Jernbanegade 10 86 69 18 22
Møldrup Haveforening, Herredsvejen 53, Holmgård 86 69 16 17
- Henrik B. smedesvend Skolegade 12 86 69 10 59

Møldrup Husmoderkreds, Nybovænget 10 86 69 16 13
Møldrup Hvidevareservice, Erhvervsvej 9 86 69 17 59

Møldrup Installationsforretning, Jernbanegade 8 86 69 10 88

Møldrup Kartoffeleksport, Hobrovej 19, Roum 86 69 11 00

- Kirstine Anemonevej 5 86 69 12 02

Møldrup-Klejtrup Skakklub, Havrevænget 21 86 69 14 01
Møldrup kommunale ungdomsskole, Skolegade 27 86 69 17 00

Møldrup Kommune, Nørregade 15 86 69 12 00

Møldrup Kommunes Erhvervs- og Turistkontor, Nørregade 22 C 86 69 21 21
Møldrup Kommunes Erhvervsråd, Harhøjvej 2, Troelstrup 98 64 82 36
Møldrup kommunes lokalhistoriske Arkiver, Nørregade 15 86 69 12 00
Møldrup Kommunes Musikskole, Nørregade 15 86 69 12 00
Møldrup kommunes Turistråd, Engedalvej 3, Låstrup 86 69 40 06
Møldrup Kro, Jernbanegade 14 86 69 11 67
Møldrup Kro Grillen, Jernbanegade 14 86 69 23 67
Møldrup Læplantningslaug, Ejstrupvej 39 86 69 43 91

Møldrup Malerforretning, Nybovænget 23 86 69 18 88

Møldrup Maskinstation, Hobrovej 14, Møldrupgårde 86 69 17 76

MØLDRUP MASKINSTATION
Hobrovej 14 9632 Møldrup TLF 86 69 17 76
Alt Landbrugs, entreprenør & kloakarbejde udføres
86 69 17 76

Møldrup missionshus, Søndergade 23
Møldrup Motionscenter, Nørregade 22 H 86 69 22 24
Møldrup Motorklub, Teglgårdvej 22, Hersom 86 69 00 15
Møldrup Møllelaug, Tværgade 14 86 69 18 02
Møldrup og omegns Kristelig Lytter- og Fjernseerforening, Naundrupvej 13, Roum Bæk 86 69 16 02
Møldrup Pensionistforening, Vestergade 27 86 69 11 91

Møldrup Revision, Ahornvej 54 86 69 23 01

Møldrup skole, Skolegade 27 86 69 17 00
Møldrup Skytteforening, Havrevænget 3 86 69 17 08
Møldrup Sognesal, Skolegade 27 86 69 11 41
Møldrup Sportsplads, Rugvænget 4 86 69 18 70
- Svend L. mekanikersv Skravad Møllevej 10, Roum 86 69 21 42

Møldrup tambourkorps, Ugelrisvej 32, Ugelris 86 69 19 36
Møldrup Taxi og Turist, Østergade 5 86 69 11 31
Møldrup-Tostrup Idrætsforening, Toftevænget 6 86 69 16 75
Møldrup Tæppe-Møbelhandel, Toftevænget 4 86 69 11 72

NAVN

Find foreningen på Mostrup's Gule Sider

SKALS TAXI OG TURIST 86 69 40 86

Møldrup Tømrer- og Snedkerforretning ApS
Erhvervsvej 6, 9632 Møldrup
86 69 15 71
Se Mostrup's Gule Sider: Tømrermestre

Møldrup ungdomsklub, Kirkebakken 1, Klejtrup
Møldrup Varmeværk An/S, Ahornvej 28 **86 69 20 47**

Møldrup VVS
Møllegade 4, 9632 Møldrup
86 69 20 99
Se Mostrup's Gule Sider: VVS-installatører

Mølgaard Anders elev Nordholtvej 4, Nr Rind **86 69 60 72**
- Hanne T. Fuglevænget 37, Klejtrup **98 54 60 60**
- Helene Fjordvænget 7 **86 69 42 58**
- Jan konstabel Fuglevænget 37, Klejtrup **98 54 60 60**

Mølle-Skovly, Lyngvej 21, Skals Mark **86 69 45 43**

Møller Alma S. Skolegade 3 **86 69 14 89**
- Anders B. Granvænget 14A **86 69 44 01**
- Ane M. Hobrovej 3 **86 69 16 01**
- Bente A. ekspeditrice Egevej 2
- Bjarne elektriker Skravad Møllevej 7, Skravad **86 69 20 90**
- Brian B. Ejstrupvej 27
- Børge smedemester Kærbyvej 27, Nr Rind **86 69 60 14**
- Ella M. Ansbjergvej 15, Fristrup **98 54 60 27**
- Elly Birkevej 13 **86 69 13 76**
- Elton Nørremarkvej 18, Låstrup
- Erik frisørsvend Ahornvej 12 **86 69 17 68**
- Gerda Ahornvej 66A **86 69 13 78**
- Gitte E. S. postarbejder Skravad Møllevej 7, Skravad **86 69 20 90**
- Gitte T. Bakkevænget 18, Klejtrup
- Helle R. kontorass Ahornvej 12 **86 69 17 68**
- Henning arbejdsmand Ejstrupvej 27 **86 69 48 87**
- Ida Teglgårdvej 9, Hvolris **86 69 13 58**
- Ingrid K. Midtvej 1, Klejtrup **98 54 66 16**
- Jens B. radiomek Kirkevej 13, Nr Rind **86 69 62 53**
- Jens-Jørgen Skolegade 9
- Jens T. landmand Ansbjergvej 15, Fristrup **98 54 60 27**
- Johannes landmand Fuglevænget 11, Klejtrup **98 54 63 18**
- Jytte sygehjælper Nørdamvej 33, Nørdam **86 69 15 06**
- Jørgen W. entreprenør Nørdamvej 33, Nørdam **86 69 15 06**
- Karl V. husmand Gl Ålborgvej 12, Bjerregrav **86 69 17 74**
- Karsten Ejstrupvej 2B$^{St\ 2}$
- Kirsten pædagog stud Højskolebakken 9 **86 69 48 06**
- Kresten J. medhjælper Nygade 10B **86 69 12 13**
- Kristian J. gårdejer Ahornvej 66A **86 69 13 78**
- Lilly K. Kærbyvej 27, Nr Rind **86 69 60 14**
- Lis D. lektor Herredsvejen 56, Holmgård
- Majbritt S. bogholderias Vejlebakken 4, Låstrup **86 69 48 04**
- Margrethe Nørregade 1D **86 69 10 86**
- Michael Møllegade 7
- Niels gårdejer Teglgårdvej 9, Hvolris **86 69 13 58**
- Niels E. gårdejer Elmevej 9 **86 69 19 54**
- Peter E. fisker Nørremarkvej 18, Låstrup **86 69 61 68**
- Pia A. N. skoleelev Fristrup Nørremark 1, Fristrup
- Ruth B. Vesterled 5A **86 69 44 74**
- Svend Ø. murersvend Vesterled 5A **86 69 44 74**
- Søren B. elektriker Vejlebakken 4, Låstrup **86 69 48 04**
- Tina Langmosevej 4, Bjerregrav
- Torben S. Egevej 2
- Ulla B. syerske Ejstrupvej 27 **86 69 48 87**
- Ulrik J. chauffør Jernbanegade 4$^{St\ Th}$
- Åse Nørremarkvej 18, Låstrup **86 69 61 68**

Møllerejser, Søndergade 7 **86 69 22 42**

Mørch Nelly husassistent Vinkelvej 16^{1} **86 69 43 31**
- Verner kontorass Strandvejen 5, Sundstrup **86 69 72 83**
- Aase Strandvejen 5, Sundstrup **86 69 72 83**

Mørk Erik chauffør Møllevej 16 **86 69 44 92**
- Ruth barnepl ske Møllevej 16 **86 69 44 92**

Mørup Arne arbejdsmand Brovej 12, Klejtrup **98 54 63 31**
- Gudrun Engvej 13$^{St\ Tv}$ **86 69 48 85**

Maagaard Jørgen K. chauffør Vestervænget 20

N MØD DEM I MOSTRUP'S

Nagarajah Ladehumikanthan Lærkevej 1$^{St\ 2}$ **86 69 50 71**
Nash Helen Boruphedevej 13, Borup
Naturbørnehaven Hejlskovgård, Skravad Møllevej 1, Møldrupgårde **86 69 23 46**
Naturgas Midt-Nord I/S, Vognmagervej 14, 8800 Viborg **86 62 64 99**

Naturgas Midt-Nord I/S - Kundecenter Hobro, Smedevej 24, 9500 Hobro **98 52 16 44**

Nauntoft Anlægsgartneri, Håndværkervej 19, Ulbjerg **86 69 73 52**
Navntoft Benny A. typograf Villavej 7, Ulbjerg **86 69 74 59**
- Flemming H. Egevej 16 **86 69 43 57**
- Lili Egevej 16 **86 69 43 57**

Nedergaard Anne M. frisør Nørdamvej 28, Nørdam **86 69 18 79**
- Benny gårdejer Nørdamvej 28, Nørdam **86 69 18 79**
- Claus Nørdamvej 28, Nørdam
- Eva S. sygeplejersk Halesøvej 2, Roum **98 54 67 29**
- Flemming V. tømrer Halesøvej 2, Roum **98 54 67 29**
- Inger pædagogmedhj Vestervænget 11 **86 69 46 97**
- Laila D. kontorassist Halesøvej 3, Roum **98 54 65 92**
- Mai Nørdamvej 28, Nørdam
- Marie husbest inde Vestergade 5C **86 69 11 27**
- Marie P. Vesterled 6
- Steen H. landbr medhj Halesøvej 3, Roum **98 54 65 92**
- Svend Aa. revisor Vestervænget 11 **86 69 46 97**
- Søren C. Skolegade 6 **86 69 10 44**

Nicolajsen Gerda E. Søndergade 30 **86 69 13 53**
- Niels K. husmand Nørdamvej 37, Skringstrup
- Søren B. bagermester Søndergade 30 **86 69 13 53**

Niels H.'s Tømrer- og Snedkerforretning, Søndergade 9 B **86 69 14 48**

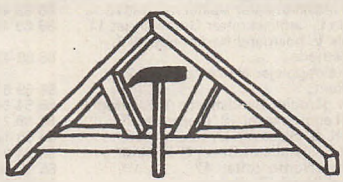
Niels H's Tømrer- og Snedkerforretning
Søndergade 9 B
9632 Møldrup
Tlf. 86 69 14 48
Biltlf. 30 86 34 48

Nielsen A/S, Ejnar, Gl. Ålborgvej 205, Troelstrup **86 69 17 04**

Nielsen Agnes Lundvej 14, Troestrup
- Agnes B. L. Nørdamvej 46, Skringstrup **86 69 48 24**
- Agnes K. husejer Anemonevej 8
- Agnete F. sygepl ass Herredsvejen 32, Skringstrup
- Alex Vibevej 9 **86 69 44 90**
- Alex F. Tjørnevej 42 **86 69 49 67**
- Alfred landmand Skårupvej 39, Klejtrup **98 54 62 56**
- Alfred E. S. chauffør Sundvej 49, Nr Rind **86 69 60 82**
- Alfred M. gårdejer Nørdamvej 22, Tostrup **86 69 13 62**
- Allan Fjordvænget 42
- Allan L. tømrersvend Hovedgaden 23$^{St\ Th}$
- Anders C. H. Skivevej 14, Åstrup **86 69 21 05**
- Anders N. faglærer Gl Skolevej 10 **86 69 48 67**
- Anders P. mekaniker Engedalvej 2, Låstrup
- Ane I. Løgstørvej 4, Låstrup **86 69 43 56**
- Ane M. Tulipanvej 5
- Ann K. N. Engholmvej 3, Gørup
- Anna dagpl moder Birkevej 9 **86 69 16 28**
- Anna Viborgvej 37, Klejtrup
- Anna Herredsvejen 34, Skringstrup **86 69 47 44**
- Anna Kærbyvej 26, Nr Rind **86 69 60 05**
- Anna Bøgevej 4 **86 69 13 40**
- Anna J. Herredsvejen 205, Klejtrup **98 54 62 21**
- Anna K. Stadionvej 1B, Ulbjerg **86 69 70 65**
- Anna K. Skårupvej 9ASt, Klejtrup

Nielsen Anna-Lise Tingvej 65, Tostrup **86 69 12 64**
- Anna M. overlærer Bakkevænget 15, Klejtrup **98 54 61 66**
- Anna M. aftenvagt Håndværkervej 19, Ulbjerg
- Anna M. Vinkelvej 26^{1} **86 69 41 72**
- Anna R. ekstrabud Naundrupvej 21, Roum **86 69 10 62**
- Anne G. Sundvej 37, Sundstrup **86 69 73 37**
- Anne-Mette sygehjælper Troelstrupvej 9, Troelstrup
- Anne-Mette D. butiksass Ahornvej 88 **86 69 22 63**
- Annette H. børneh lærer Ejstrupvej 32 **86 69 46 55**
- Annie E. besk vejled Ahornvej 52 **86 69 16 77**
- Arnth Hovedgaden 32E **86 69 40 98**
- Arvid H. manuf eksped Nybovænget 25
- Asta N. husassistent Ahornvej 36B **86 69 17 36**
- Bech Skovgaardsvej 1E, Ulbjerg **86 69 70 14**
- Bendt K. arbejdsmand Præstevej 25, Nr Rind **86 69 60 01**
- Bent specialarb Vibevej 9 **86 69 44 90**
- Bent chauffør Vejlebakken 20, Låstrup **86 69 45 96**
- Bent F. vognmand Teglgårdvej 19, Hersom **86 69 01 71**
- Bent G. chauffør Havrevænget 3 **86 69 17 08**
- Bent H. chauffør Sundvej 17, Sundstrup **86 69 74 91**
- Bent I. murer Låstrupvej 32, Låstrup **86 69 43 86**
- Bent R. landbr medhj Skravad Møllevej 13, Roum **86 69 18 58**
- Bent S. arbejdsmand Grøndalsvej 10, Ulbjerg
- Benta reng ass Toftevænget 5 **86 69 15 20**
- Bente teknisk ass Vesterled 38 **86 69 50 60**
- Bente syerske Lyngvej 8, Skringstrup **86 69 50 13**
- Bente Horshøjvej 2, Hejring **98 54 63 74**
- Bente børneh lærer Lynderupvej 9, Lynderup **86 69 61 61**
- Bente M. kontorass Herredsvejen 184, Hærup **98 54 61 09**
- Bernt chauffør Havrevænget 24 **86 69 15 04**
- Betty M. Enebærvej 1, Ulbjerg **86 69 71 46**
- Birgit A. Nørregade 8 **86 69 20 40**
- Birgit I. syerske Vibevej 5 **86 69 45 39**
- Birgit M. M. fabrikarb Søndergade 33 **86 69 18 82**
- Birgitte M. Tolstrupvej 6, Tolstrup
- Birte Anlægsvej 6B$^{St\ Th}$ **86 69 21 45**
- Birthe klinikass Drivvejen 10, Bjerregrav **86 69 19 19**
- Birthe Tingvej 66, Tostrup **86 69 15 70**
- Birthe M. Skrænten 2, Ulbjerg **86 69 72 60**
- Birthe M. K. overlærer Møllebækvej 1, Bjerregrav **86 69 14 59**
- Birthe S. fabrikarb Mariendalvej 9, Hersom
- Bjarne smedesvend Kærbyvej 12, Nr Rind
- Bjarne lærer Møllebækvej 12, Bjerregrav **86 69 13 23**
- Bjarne gårdejer Boruphedevej 6, Borup **86 69 43 65**
- Bjarne K. cand scient Gl Ålborgvej 20, Bjerregrav **86 69 23 39**
- Bjarne N. Skårupvej 78, Roum
- Bo S. Fristrup Nørremark 1, Fristrup
- Bodil Lundvej 10, Troestrup
- Bodil A. lægesekretær Ahornvej 30 **86 69 19 97**
- Bodil M. klipper Boruphedevej 7, Borup
- Brian Lærkevej 12
- Brian D. renovat arb Østergade 3^{1} **86 69 20 59**
- Brian T. Håndværkervej 19, Ulbjerg
- Børge vognmand Låstrupvej 30, Låstrup **86 69 42 49**
- Børge postbud Møllebækvej 8, Bjerregrav **86 69 10 27**
- Børge Egevej 7 **86 69 47 88**
- Børge D. Trangbæk 19 **86 69 45 81**
- Børge J. murersvend Nørregade 1A **86 69 15 53**
- Camilla F. Søndergade 55
- Carina E. husassistent Herredsvejen 126, Bjerregrav **86 69 13 04**
- Carl Aa. H. Skovgaardsvej 1A, Ulbjerg
- Carsten chauffør Drivvejen 10, Bjerregrav **86 69 19 19**
- Catarina Sundvej 37, Sundstrup
- Charlotte Vesterled 42 **86 69 42 94**
- Charlotte K. Astrupvænget 33D
- Christian R. Nordentoften 51 **86 69 49 30**
- Christina J. Teglvænget 14, Klejtrup
- Claus Søvej 18, Klejtrup
- Claus Fuglevænget 32, Klejtrup
- Claus Aa. Bakkevænget 18, Klejtrup **98 54 68 86**
- Dagny Vesterled 13St **86 69 50 66**
- Dan F. Skårupvej 19^{1}, Klejtrup
- Dennis V. Vestergade 30
- Dina B. Fasanvej 5, Ulbjerg
- Dorte fabriksarbej Tingvej 11, Ulbjerg **86 69 74 16**
- Dorthe K. frisør Kærbyvej 30, Nr Rind **86 69 60 56**
- Dorthe M. K. husassistent Udsigten 1, Klejtrup **98 54 67 05**
- Ebba Søndergade 8ASt **86 69 22 29**
- Ebba Lundvej 13, Lund **98 54 68 52**
- Ebbe B. elev Gl Ålborgvej 213, Troelstrup **98 64 81 93**
- Edit sygehjælper Fuglevænget 18, Klejtrup **98 54 63 86**
- Edith ekspedient Låstrupvej 30, Låstrup **86 69 42 49**
- Edith Låstrupvej 10, Låstrup **86 69 42 09**
- Edith Tjørnevej 46 **86 69 48 32**
- Edmund B. husmand Engholmvej 7, Gørup **86 69 71 71**
- Egon gårdejer Herredsvejen 185, Troestrup **98 54 61 58**
- Egon H. overlærer Toftevænget 5 **86 69 15 20**
- Egon N. banenæstform Trangbækvej 6 **86 69 43 13**
- Ejner murersvend Gl Ålborgvej 205, Troelstrup **86 69 17 04**
- Ejner landmand Ugelrisvej 2, Skringstrup **86 69 41 74**
- Ejner landmand Vestergade 24 **86 69 18 68**
- Ejner M. landbr tekn Vievej 22, Låstrup **86 69 60 86**
- Ejvind N. bogholder Hovedgaden 26 **86 69 40 29**

HVILSOM RADIO & TV
Salg og Service
Skivevej 32, Fristrup, 9632 Møldrup **98 54 67 97**

NAVN

Find børnehaven på Mostrup's Gule Sider

Nielsen Elin kontorass Lundvej 23, Roum . 98 54 62 66
- Elin bogholder Østergårdvej 7, Hejring . 98 54 83 72
- Elin T. assistent Nordskoven 3, Bjerregrav 86 69 16 60
- Ella D. montrice Vejlebakken 13, Låstrup . 86 69 51 03
Ella H. arbejderske Roumvej 10, Roum . 86 69 14 85
- Ellen Skivevej 63, Hejring . 98 54 60 88
- Ellen K. Nørdamvej 15, Tostrup . 86 69 18 36
- Ellen L. sygehjælper Viborgvej 43, Klejtrup . 98 54 60 66
- Ellen M. U. ekspeditrice Fuglevænget 24, Klejtrup . 98 54 67 36
- Elly Trangbækvej 4 . 86 69 48 90
- Elo lærer Kærvej 20 . 86 69 49 75
- Elsa M. dagpl moder Ahornvej 51A . 86 69 18 43
- Else G. regnskabsass Vestergade 17 . 86 69 21 14
- Else K. Søvej 15, Klejtrup . 98 54 65 06
- Else M. Kærbyvej 42, Nr Rind . 86 69 60 61
- Else M. assistent Nordholtvej 10, Nr Rind . 86 69 61 21
- Emil B. medhjælper Borgergade 34, Ulbjerg . 86 69 72 58
- Emma Søndergade 25 . 86 69 16 76
- Erik chauffør Nørdamvej 15, Tostrup . 86 69 18 36
- Erik B. faglærer Lynderupvej 9, Lynderup . 86 69 61 61
- Erik B. brandmand Borgergade 9, Ulbjerg 86 69 74 63
- Erik E. gårdejer Kærbyvej 26, Nr Rind 86 69 60 05
- Erik H. skibsfører Haugårdvej 5A, Naundrup . 86 69 22 74
- Erik V. salgskonsule Østergårdvej 7, Hejring . 98 54 83 72
- Erling medhjælper Sandstræde 25, Klejtrup . 98 54 65 94
- Erling V. inspektør Sognevej 2, Hersom . 86 69 04 60
- Erna husejer Gl Fjordvej 4 . 86 69 47 95
- Ernst F. gårdejer Hærupvej 29, Hærup . 98 54 67 17
- Ernst J. Enebærvej 1, Ulbjerg . 86 69 71 46
- Ester Møllevej 2 . 86 69 40 92
- Ester Skårupvej 22D, Klejtrup . 98 54 64 39
- Ester Bakkevænget 14, Klejtrup . 98 54 60 54
- Esther M. kontorass Lundvej 14, Troestrup . 98 54 60 76
- Esther M. Skolegade 4 .
- Eva M. Kallestrupvej 83, Troelstrup . 86 69 20 42
- Evan B. arbejdsmand Fuglevænget 2, Klejtrup . 98 54 65 93
- Finn B. Fårebrovej 1, Roum Bæk .
- Finn Ø. Ahornvej 36B .
- Flemming frisør Søndergade 4St . 86 69 10 10
- Flemming Trekronervej 4, Tolstrup . 86 69 72 99
- Flemming V. Kirkevej 5, Nr Rind .
- Frank V. Sognevej 2, Hersom .
- Freddy L. Fuglevænget 17, Klejtrup . 98 54 67 16
- Frede K. gårdejer Bakkevænget 14, Klejtrup . 98 54 60 54
- Gerda Låstrupvej 17, Låstrup . 86 69 40 72
- Gerda Trangbækvej 6 . 86 69 43 13
- Gerda N. børneh lærer Klotrupvej 4, Gørup . 86 69 71 16
- Gert specialarb Ejstrup Bro 3, Skringstrup . 86 69 46 71
- Gert specialarb Lyngvej 8, Skringstrup . 86 69 50 13
- Gert landpostbud Fårebrovej 1, Roum Bæk . 86 69 21 32
- Gertrud K. Låstrupvej 44, Låstrup . 86 69 44 88
- Grethe tekn tegner Søndergade 13 . 86 69 10 83
- Grethe dagpl moder Ådalsvej 8 . 86 69 44 58
- Grethe Viborgvej 5C, Klejtrup . 98 54 66 40
- Grethe B. sygehjælper Borgergade 34, Ulbjerg . 86 69 72 58
- Grethe I. Herredsvejen 98, Bjerregrav . 86 69 16 38
- Grethe K. Fuglevænget 2, Klejtrup . 98 54 65 93
Nielsen-Grøn ApS, P. E. Drivvejen 8, Bjerregrav . 86 69 12 35
Nielsen-Grøn Camilla Håndværkervej 22, Ulbjerg .
- Ebba D. pædagogmedhj Drivvejen 8, Bjerregrav . 86 69 12 35
- Ella sygehjælper Fasanvej 11, Ulbjerg 86 69 70 61
- Hanne L. sygehjælper Håndværkervej 22, Ulbjerg . 86 69 73 84
- Inga medhjælper Tingvej 30, Ulbjerg . 86 69 70 45
- Karen M. Tingvej 25, Ulbjerg . 86 69 70 92
- Peter gårdejer Løgstørvej 18, Nr Rind . 86 69 60 81
- Poul E. tømrermester Drivvejen 8, Bjerregrav . 86 69 12 35
- Søren P. elektrikersv Håndværkervej 22, Ulbjerg . 86 69 73 84
Nielsen Gudrun B. Borgergade 13, Ulbjerg 86 69 72 77
- Gunda Herredsvejen 193, Hærup . 98 54 60 26
- Gunnar B. pedel Låstrupvej 44, Låstrup . 86 69 44 88
- Gunnar K. lærer Møllebækvej 1, Bjerregrav . 86 69 14 59
- H. E. Anemonevej 3 . 86 69 12 07
- Hanne Bakkevænget 15, Klejtrup .
- Hanne L. advokatsekr Holger Sørensens Vej 9, Klejtrup . 98 54 64 17
- Hanne M. K. konfktionass Gl Alborgvej 205, Troelstrup . 86 69 17 04
- Hanne M. Trangbækvej 3A . 86 69 49 43
- Hanne S. Ejstrupvej 35 . 86 69 51 54
- Hanne S. Solbakkevej 3 . 86 69 10 37
- Hans B. skovarbejder Trangbækvej 3B . 86 69 42 35
- Hans C. A. snedkersvend Grønvænget 9 . 86 69 47 21
- Hans H. landmand Herredsvejen 193, Hærup . 98 54 60 26
- Hans J. bagermester Sundvej 37, Sundstrup . 86 69 73 37
- Hansine Valmuevej 15 .
- Harald Vestervænget 1 . 86 69 44 65
- Haubro husmand Vinkelvej 20St . 86 69 46 37
- Helene N. Vestergade 10St .
- Helga Engholmvej 7, Gørup . 86 69 71 71
- Helga K. M. Fuglevænget 41, Klejtrup . 98 54 66 06
- Helle overassisten Trangbækvej 1 . 86 69 46 04
- Helle husassistent Egevej 7 . 86 69 47 88

Nielsen Helle Søndergade 11B .
- Helle E. assistent Højvangen 3, Bjerregrav . 86 69 22 26
- Helmer F. værkfører Søndergade 55 . 86 69 20 51
- Henning traktorfører Ndr Skringstrupvej 4, Skringstrup . 86 69 44 85
- Henning Skolegade 4 . 86 69 19 56
- Henning reparatør Tjørnevej 72 .
Henning B. gårdejer Skårupvej 78, Roum 98 54 63 58
- Henny Løgstørvej 13, Låstrup .
- Henrik tømrersvend Risgårdvej 2, Låstrup 86 69 60 85
- Henrik Kærvej 3$^{1\ Tv}$. 86 69 41 42
- Henrik Nørregade 5G .
- Henrik S. Låstrupvej 57, Låstrup .
Henry specialarb Ahornvej 68A . 86 69 19 81
- Henry landmand Havrevænget 14 . 86 69 22 07
- Henry assistent Teglgårdvej 5, Hvolris . 86 69 22 32
- Henry fabrikarb Vestervænget 34 . 86 69 45 54
- Henry K. L. gårdejer Tingvej 65, Tostrup . 86 69 12 64
- Herdis B. ekspeditrice Fasanvej 5, Ulbjerg . 86 69 72 05
- Herluf montør Fuglevænget 23, Klejtrup . 98 54 67 07
- Holger tekstilarb Herredsvejen 27, Skringstrup . 86 69 45 34
- Holger kommunalarb Hobrovej 2 . 86 69 16 95
- Holger B. rørsmed Låstrupvej 46, Låstrup 86 69 47 91
- Ida S. Nørregade 9 .
- Imanuel S. gårdejer Lundvej 21, Lund . 98 54 67 93
- Inga Bakken 29, Ulbjerg .
- Inga M. hjemmehjælp Fuglevænget 7, Klejtrup . 98 54 61 41
- Inga T. ekspeditrice Møllebækvej 12, Bjerregrav . 86 69 13 23
- Inge H. Præstevej 25, Nr Rind . 86 69 60 01
- Inge L. Skårupvej 82, Roum . 98 54 60 02
- Inge O. teknisk assi Østergårdvej 5A, Hejring . 98 54 63 05
- Ingelise sygemedhj Ejstrupvej 25 . 86 69 46 16
- Inger pædagogmedhj Låstrupvej 32, Låstrup . 86 69 43 86
- Inger Skårupvej 78, Roum . 98 54 63 58
- Inger Birkevej 8 . 86 69 19 18
- Inger Ø. kontorass Erhvervsvej 8 . 86 69 15 45
- Ingrid syerske Vestervænget 34 . 86 69 45 54
- Irene Mosevænget 1A . 86 69 12 58
- Irma Skivevej 41, Roum . 98 54 62 29
- Irma D. Skovvej 60, Lynderup . 86 69 60 42
- Ivan specialarb Teglgårdvej 12, Hvolris 86 69 15 97
- Jan Søndergade 33 . 86 69 18 82
- Janne T. Søndergade 35 .
- Jannie K. Låstrupvej 30, Låstrup .
Jenny K. Syrenvej 20^{1} . 86 69 20 01
- Jenny M. Skårupvej 47, Klejtrup . 98 54 63 73
- Jens skoledir Bakkevænget 15, Klejtrup . 98 54 61 66
- Jens landmand Sandstræde 25, Klejtrup . 98 54 65 94
- Jens gårdejer Sognevej 6, Hersom . 98 54 63 17
- Jens kontorass Nørreheden 3, Nørheden 98 54 63 03
- Jens B. F. arbejdsmand Skårupvej 9A, Klejtrup .
- Jens C. teglværksarb Fuglevænget 41, Klejtrup . 98 54 66 06
- Jens E. gårdejer Nørdamvej 42, Skringstrup . 86 69 44 29
- Jens I. O. værkfører Ejstrupvej 25 . 86 69 46 16
- Jens J. Borgergade 25B, Ulbjerg .
- Jens K. mejeriarb Fuglevænget 1B, Klejtrup . 98 54 63 95
Jens K. snedkersvend Viborgvej 43, Klejtrup . 98 54 60 66
- Jens K. murersvend Bakken 5B, Ulbjerg 86 69 72 65
- Jens N. Borgergade 18$^{St\ Tv}$, Ulbjerg .
- Jens P. skytte Skårupvej 82, Roum . 98 54 60 02
- Jens P. husmand Hovedvejen 18, Bjerregrav . 86 69 14 98
- Jens S. montør Hobrovej 16, Møldrupgårde . 86 69 14 44
- Jens S. gårdejer Boruphedevej 7, Borup . 86 69 42 20
- Jens S. medhjælper Trangbækvej 2N . 86 69 46 13
- Jensine Kærbyvej 4, Låstrup . 86 69 43 16
- Jensine S. Skårupvej 9A, Klejtrup .
- Jesper H. Tingvej 63, Tostrup .
- Jesper K. Herredsvejen 186, Hærup . 98 54 68 40
- Jette B. lærer Ejstrupvej 40B . 86 69 47 16
- Jette F. prodkt leder Hørupvej 24, Hørup .
- Joan Sundvej 50, Sundstrup . 86 69 72 64
- Johanne Herredsvejen 104C, Bjerregrav . 86 69 11 86
- John vognmand Ejstrupvej 35 . 86 69 51 54
- John bygn konstr Ahornvej 47 . 86 69 13 67
- John A. Birkevej 9 .
- John H. lagereksp Højvangen 3, Bjerregrav . 86 69 22 26
- John K. fisker Vievej 4E, Låstrup .
- Johnna landbr medhj Nørdamvej 18, Tostrup . 86 69 16 86
- Jonna dagpl moder Søndergade 4St . 86 69 10 10
- Judith S. kontorass Hobrovej 42, Fristrup 98 54 66 24
- Julie M. Vinkelvej 20St . 86 69 46 37
- Jytte omsorgsass Nordentoften 51 . 86 69 49 30
- Jørgen tømrermester Kærbyvej 30, Nr Rind . 86 69 60 56
- Jørgen eksportchauf Sundvej 64, Sundstrup . 86 69 71 70
- Jørgen E. konstabel Vievej 4H, Låstrup .
- Jørgen K. specialarb Nørdamvej 46, Skringstrup . 86 69 48 24
- Jørgen M. arbejdsmand Lærkevej 12 . 86 69 48 26
- Jørn A. købmand Nørregade 8 . 86 69 20 40
- Kaj A. snedkersvend Skarupvej 47, Klejtrup . 98 54 63 73
- Kaj G. G. autoophugger Herredsvejen 137, Hvolris . 86 69 14 33
- Kaj G. tømrersvend Hovedgaden 15^{1} . 86 69 41 29
- Kaj Ø. svejser Ahornvej 36B . 86 69 17 36
- Kamma K. Ahornvej 68A . 86 69 19 81

Nielsen Karen Lærkevej 12 . 86 69 48 26
- Karen J. husassistent Herredsvejen 27, Skringstrup . 86 69 45 34
- Karen K. Låstrupvej 57, Låstrup . 86 69 42 68
- Karen M. tilskærer Fuglevænget 35, Klejtrup . 98 54 66 20
- Karen M. Hørup Møllevej 9, Hørup .
- Karen R. fritidspædag Nørdamvej 42, Skringstrup . 86 69 44 29
- Karen V. Låstrupvej 36, Låstrup . 86 69 44 76
- Karl vognmand Søndergade 32 . 86 69 11 29
- Karl H. landmand Viborgvej 5A, Klejtrup . 98 54 63 28
- Karl J. G. arbejdsmand Ugelrisvej 4, Skringstrup . 86 69 47 17
- Karl K. Syrenvej 14^{1} .
- Karl P. gårdejer Lundvej 23, Roum . 98 54 62 66
- Karl Aa. kloakmester Ahornvej 78A . 86 69 15 10
- Karla Boruphedevej 1, Borup . 86 69 50 20
- Keld elektrikersv Lyngbakken 12, Klejtrup 98 54 65 98
- Ketty kontorass Hovedvejen 10, Roum . 86 69 18 45
- Ketty ekspedient Fuglevænget 14, Klejtrup . 98 54 65 70
- Ketty B. Hovedvejen 18, Bjerregrav . 86 69 14 98
- Kim V. B. Vestervænget 26 . 86 69 49 01
- Kim Ø. Borgergade 13, Ulbjerg .
- Kirsten tekstilarb Søvej 14, Klejtrup .
- Kirsten E. teknisk ass Fjordvænget 42 . 86 69 46 38
- Kirsten F. sygehjælper Trangbæk 19 . 86 69 45 81
- Kirsten K. sygepl ske Ll Torupvej 13, Ll Torup . 98 64 71 31
- Kirstine M. Østergade 14 . 86 69 16 27
- Kjeld H. Skinderupvej 3, Gørup .
- Kjeld T. eksp sekr Fuglevænget 14, Klejtrup . 98 54 65 70
- Klaus Boruphedevej 7, Borup .
- Klaus B. tømrer Holger Sørensens Vej 9, Klejtrup . 98 54 64 17
- Klaus D. S. Vejlebakken 13, Låstrup .
- Knud B. våbenhdl Industriparken 7 . 86 69 44 60
- Knud B. lagerarb Fuglevænget 35, Klejtrup . 98 54 66 20
- Kresten husmand Valmuevej 22 .
- Kresten J. specialarb Skivevej 63, Hejring 98 54 60 88
- Kristen J. gårdejer Skårupvej 22B, Klejtrup . 98 54 63 59
- Kristen K. arbejdsmand Låstrupvej 18, Låstrup . 86 69 46 12
- Kristen M. landmand Skårupvej 9C, Klejtrup . 98 54 62 76
- Kristian medhjælper Skolegade 28 . 86 69 15 64
- Kristian Lundvej 14, Troestrup .
- Kristian Risgårdvej 2, Låstrup . 86 69 60 85
- Kristian K. gårdejer Nordholtvej 10, Nr Rind . 86 69 61 21
- Kristian N. gårdejer Hovedvejen 10, Roum . 86 69 18 45
- Kristian T. Søndergade 13 .
Kurt landbr medhj Herredsvejen 55, Holmgård . 86 69 20 34
Kurt jordbruger Ll Torupvej 13, Ll Torup 98 64 71 31
- Lajla B. Kærvej 3$^{St\ Th}$. 86 69 51 31
- Lars elev Fuglevænget 32, Klejtrup .
- Lars Kirkestien 1, Klejtrup . 98 54 63 87
- Lars A. Solbakkevej 3 . 86 69 10 37
- Lars G. Skovvej 30, Lynderup . 86 69 62 70
- Lars L. Herredsvejen 98, Bjerregrav .
- Laura K. Vejlebakken 22, Låstrup . 86 69 46 34
- Leif værktøjsmag Brinken 7, Låstrup . 86 69 46 60
- Leif landbr medhj Vesterled 42 . 86 69 42 94
- Leif montør Vibevej 5 . 86 69 45 39
Leif P. L. snedkersvend Løgstørvej 23, Låstrup . 86 69 60 64
- Leif S. murermester Industrivej 7, Klejtrup . 98 54 65 00
- Lena H. pædagogmedhj Låstrupvej 46, Låstrup . 86 69 47 91
- Lena R. Nørdamvej 8, Tostrup . 86 69 10 33
- Lene dagplejer Nørreheden 3, Nørheden 98 54 63 03
- Leo E. handelsmand Skårupvej 19^{1}, Klejtrup . 98 54 61 36
- Leo V. gårdejer Risgårdvej 2, Låstrup 86 69 60 85
- Lilli B. Skårupvej 19^{1}, Klejtrup . 98 54 61 36
- Lilly hjemmehjælp Låstrupvej 18, Låstrup 86 69 46 12
- Lilly Hobrovej 2 . 86 69 16 95
- Linda H. Solbakken 2D . 86 69 48 20
- Line Sandstræde 17, Klejtrup .
- Line L. Skovvej 30, Lynderup . 86 69 62 70
- Lis E. apoteksass Ahornvej 56 . 86 69 16 91
- Lisbeth K. kontorass Fuglevænget 29, Klejtrup . 98 54 66 19
- Lisbeth M. diakon Vievej 22, Låstrup . 86 69 60 86
- Lisbeth N. håndarb lær Havrevænget 3 86 69 17 08
Lissi B. pædagog Hærupvej 3, Hærup
- Lissy L. butiksass Løgstørvej 23, Låstrup 86 69 60 64
- Lizette B. skoleelev Vestervænget 26 . 86 69 49 01
- Lone Havrevænget 3 .
- Lone Hovedgaden 21 . 86 69 41 65
- Lone R. S. husassistent Fristrup Nørremark 1, Fristrup .
- Lone S. H. kontorass Ahornvej 20 . 86 69 14 60
- Lotte D. S. Vejlebakken 13, Låstrup .
- Louis gårdejer Låstrupvej 54, Låstrup 86 69 42 16
- Louise P. Ahornvej 47 .
- Lydia Viborgvej 5B, Klejtrup . 98 54 61 77
- Lydia K. Låstrupvej 27, Låstrup . 86 69 48 25
- M. D. S. murer Strandvejen 10, Sundstrup . 86 69 74 48
- Magdalene M. Fuglevænget 23, Klejtrup 98 54 67 07
- Maibritt kontorelev Søndergade 39A . 86 69 18 69
- Maiken B. Solbakken 2G . 86 69 50 07
- Maiken V. Vestergade 30 .
- Maj T. Højvangen 10, Bjerregrav .
- Maja Troelstrupvej 2, Troelstrup . 86 69 11 13

NAVN

Find foreningen på Mostrup's Gule Sider

SKALS TAXI OG TURIST 86 69 40 86

NAVN
Find børnehaven på Mostrup's Gule Sider

Nielsen Maja S. hjemmehjælp Sandstræde 5, Klejtrup ... 98 54 65 18
- Maren reng ass Fårebrovej 1, Roum Bæk ... 86 69 21 32
- Margit gårdejer Skårupvej 24, Klejtrup ... 98 54 61 54
- Marianne Herredsvejen 55, Holmgård ... 86 69 20 34
- Marianne G. bankass Mågevej 10, Ulbjerg ...
- Marianne H. Tværgade 8 ...
- Marie Søndergade 55 ... 86 69 20 51
- Marie Låstrupvej 54, Låstrup ... 86 69 42 16
- Marie K. M. Vinkelvej 28[1] ... 86 69 44 91
- Marius gårdejer Boruphedevej 15A, Borup ... 86 69 42 30
- Martin maskinfører Søvej 18, Klejtrup ... 98 54 62 42
- Martin T. tømrer Nordskoven 3, Bjerregrav ... 86 69 16 60
- Mary syerske Skovgaardsvej 1B, Ulbjerg ... 86 69 70 84
- Mary Ugelrisvej 4, Skringstrup ... 86 69 47 17
- Mary K. Bakkevænget 3, Klejtrup ... 98 54 61 11
- Mary K. M. Østergade 6 ... 86 69 16 03
- Mathilde Vestervænget 1 ... 86 69 44 65
- Mette B. sygeplejestu Vievej 4C, Låstrup ... 86 69 51 45
- Mette F. Trangbæk 19 ...
- Mette L. Lundvej 8, Lund ...
- Mette M. Nørdamvej 22, Tostrup ... 86 69 13 62
- Michael Søvej 18, Klejtrup ...
- Michael Nørdamvej 42, Skringstrup ...
- Michael B. Halesøvej 10, Roum ...
- Michael S. afd leder Vievej 4C, Låstrup ... 86 69 51 45
- Michael S. Sundstrupvej 2C[1 1], Ulbjerg ... 86 69 70 27
- Mikael Ø. Erhvervsvej 8 ...
- Minna diakon Møllegade 4 ... 86 69 20 99
- Mogens bagersvend Vievej 5, Låstrup ...
- Mogens K. rørlægger Møllegade 4 ... 86 69 20 99
- Mona dagplejer Fuglevænget 32, Klejtrup ... 98 54 65 07
- Mona automatoper Tingvej 7, Ulbjerg ...
- Morten Nørdamvej 42, Skringstrup ...
- Niels arbejdsmand Roumvej 6, Roum ... 86 69 10 51
- Niels A. Søndergade 4[St] ...
- Niels A. gårdejer Klotrupvej 4, Gørup ... 86 69 71 16
- Niels C. postbud Søvej 15, Klejtrup ... 98 54 65 06
- Niels C. gårdejer Engedalvej 9, Låstrup ... 86 69 42 14
- Niels E. specialarb Fuglevænget 32, Klejtrup ... 98 54 65 07
- Niels H. chauffør Herredsvejen 34, Skringstrup ... 86 69 47 44
- Niels H. arbejder Skovvænget 4, Bjerregrav ... 86 69 16 82
- Niels H. tømrermester Nørregade 4C ... 86 69 14 48
- Niels J. chauffør Fjordvænget 42 ... 86 69 46 38
- Niels J. automek Skråhedevej 8, St Torup ...
- Niels K. gårdejer Herredsvejen 205, Klejtrup ... 98 54 62 21
- Niels L. husmand Skivevej 11, Tostrup ... 86 69 13 44
- Niels P. slagteriarb Herredsvejen 155, Hvolris ...
- Niels P. Ø. smedemester Borgergade 13, Ulbjerg ... 86 69 72 77
- Nielsine kontrollør Borgergade 20, Ulbjerg ... 86 69 72 50
- Nielsine Søndergade 8F[St] ... 86 69 20 74
- Nina M. Herredsvejen 125, Bjerregrav ...
- Oda S. H. Ejstrupvej 18Q ... 86 69 46 23
- Ole chauffør Nybovænget 28 ... 86 69 19 98
- Ole Sognevej 4, Hersom ...
- Ole Ahornvej 88 ... 86 69 22 63
- Oskar husmand Fuglevænget 18, Klejtrup ... 98 54 63 86
- Otto arbejdsmand Låstrupvej 36, Låstrup ... 86 69 44 76
- Otto B. specialarb Vestergade 30 ... 86 69 18 39
- Otto M. gårdejer Låstrupvej 10, Låstrup ... 86 69 42 09
- Otto S. gårdejer Boruphedevej 1, Borup ... 86 69 50 20
- Ove P. murermester Nørregade 1F ... 86 69 11 03
- Palle maskinarb Vestergade 17 ... 86 69 21 14
- Palle gårdejer Østergårdvej 5A, Hejring ... 98 54 63 05
- Pauli G. postbud Søndergade 43 ... 86 69 20 82
- Peder husmand Løgstørvej 20, Tolstrup ... 86 69 72 13
- Peder gårdejer Låstrupvej 17, Låstrup ... 86 69 40 72
- Peder L. smedemester Naundrupvej 21, Roum ... 86 69 10 62
- Per snedkersvend Erhvervsvej 8 ... 86 69 15 45
- Per formand Ahornvej 52 ... 86 69 16 77
- Per B. vagtmester Fasanvej 5, Ulbjerg ... 86 69 72 05
- Per B. specialarb Hærupvej 3, Hærup ...
- Per I. mekaniker Fuglevænget 24, Klejtrup ... 98 54 67 36
- Per L. Herredsvejen 23, Skringstrup ... 86 69 47 38
- Per Aa. salgskons Ahornvej 51A ... 86 69 18 43
- Peter chauffør Trangbækvej 1 ... 86 69 46 04
- Peter A. medhjælper Vejlebakken 22, Låstrup ... 86 69 46 34
- Peter A. elektriker Kærbyvej 42, Nr Rind ... 86 69 60 61
- Peter C. bankass Fyrrevænget 15 ... 86 69 41 92
- Peter H. Ø. Skovgaardsvej 3, Ulbjerg ...
- Peter S. landmand Søndergade 8A[St] ... 86 69 22 29
- Pia G. H. Hovedgaden 22[1 Tv] ... 86 69 49 04
- Pia R. Låstrupvej 37, Låstrup ...
- Pia S. planteskolea Fuglevænget 28, Klejtrup ...
- Poul Halesøvej 10, Roum ... 98 54 65 09
- Poul-Erik tømrermester Herredsvejen 184, Hærup ... 98 54 61 09
- Poul E. arbejdsmand Bakken 27, Ulbjerg ... 86 69 73 28
- Poul E. tømrersvend Udsigten 1, Klejtrup ... 98 54 67 05
- Rasmus N. Risgårdvej 4, Låstrup ... 86 69 60 40
- Rigmor O. rentier Anemonevej 25 ... 86 69 17 41
- Rikke G. Halesøvej 10, Roum ... 98 54 65 09
- Rikke M. Anlægsvej 3 ...
- Rita Ahornvej 78A ... 86 69 15 10
- Robert C. Kærvej 3[St Th] ... 86 69 51 31
- Robert O. lagermedhj Drivvejen 5, Bjerregrav ...
- Rosa L. Trangbækvej 3B ... 86 69 42 35
- Rud A. snedker Birkevej 9 ... 86 69 16 28

Nielsen Ruddy legetøjshdl Kærbyvej 52, Nr Rind ...
- Ruth ekspeditrice Kirkevej 5, Nr Rind ... 86 69 61 97
- Sara L. Jernbanegade 4[1 Th] ...
- Sigrid specialarb Bakken 5B, Ulbjerg ... 86 69 72 65
- Sigrid småbørnslær Ugelrisvej 2, Skringstrup ... 86 69 41 74
- Sigrid H. husbest inde Søndergade 8G[St] ... 86 69 12 17
- Sigrid M. Valmuevej 24 ...
- Sigurd gårdejer Nybovænget 17 ... 86 69 13 16
- Sonja B. Skivevej 11, Tostrup ... 86 69 13 44
- Sonja M. Vibevej 9 ... 86 69 44 90
- Steen salgskons Søvej 12, Klejtrup ... 98 54 64 42
- Steen Nørregade 4C ...
- Steen N. elev Skårupvej 78, Roum ... 98 54 63 58
- Steffen T. Møllebækvej 12, Bjerregrav ...
- Sten H. landbr medhj Kallestrupvej 83, Troelstrup ... 86 69 20 42
- Stig A. Vestergade 36 ...
- Stine Fuglevænget 1A, Klejtrup ... 98 54 62 35
- Susanne B. ergoterapeut Boruphedevej 6, Borup ... 86 69 43 65
- Susanne D. Møllebækvej 4, Bjerregrav ...
- Susanne N. sygeplejersk Risgårdvej 4, Låstrup ... 86 69 60 40
- Svend E. chauffør Ahornvej 30 ... 86 69 19 97
- Svend E. L. specialarb Herredsvejen 98, Bjerregrav ... 86 69 16 38
- Svend E. maskinfhdl Tingvej 66, Tostrup ... 86 69 15 70
- Svend H. camp pl ejer Skråhedevej 6, St Torup ...
- Svend T. filialbest Søndergade 13 ... 86 69 10 83
- Svend Å. specialarb Viborgvej 20A, Klejtrup ...
- Svend Å. gårdejer Bakkevænget 9, Klejtrup ... 98 54 63 55
- Svend Aa. specialarb Nyvej 4 ... 86 69 48 75
- Svend Aa. produkthdl Skrænten 2, Ulbjerg ... 86 69 72 60

Nielsen, Svend Åge, Skrænten 2, Ulbjerg ... 86 69 72 60
- Søren gårdejer Mosevænget 1A ... 86 69 12 58
- Søren C. gårdejer Fuglevænget 7, Klejtrup ... 98 54 61 41
- Søren G. formand Nybovænget 31 ... 86 69 18 08
- Søren H. Hovedgaden 48 ... 86 69 46 49
- Søren P. gårdejer Tjørnevej 46 ... 86 69 48 32
- Tage arbejdsmand Ejstrupvej 2B[1 1] ...
- Tage K. Låstrupvej 30, Låstrup ... 86 69 42 49
- Thomas H. kirketjener Roumvej 10, Roum ... 86 69 14 85
- Thorvald landmand Skårupvej 9B, Klejtrup ... 98 54 60 99
- Tina G. H. Nr Borupvej 5, Borup ... 86 69 51 24
- Tina R. M. Strandvejen 10, Sundstrup ... 86 69 74 48
- Tina S. Tingvej 55, Tostrup ...
- Tom S. Fristrup Nørremark 1, Fristrup ...
- Tommy B. slagteriarb Viborgvej 1, Klejtrup ... 98 54 64 69
- Torben Vestervænget 34 ...
- Torben D. salgskons Trangbækvej 3A ... 86 69 49 43
- Torben H. Ahornvej 20 ... 86 69 14 60
- Torben S. konsulent Hobrovej 42, Fristrup ... 98 54 66 24
- Tova D. Tingvej 8, Ulbjerg ...
- Tove Herredsvejen 155, Hvolris ... 98 54 64 14
- Tove B. syerske Vejlebakken 20, Låstrup ... 86 69 45 96
- Trine H. Herredsvejen 32, Skringstrup ...
- Ulla H. Nybovænget 17 ... 86 69 13 16
- Ulrik I. Vibevej 5 ...
- Vagn gårdejer Lundvej 14, Troestrup ... 98 54 60 76
- Verner gårdejer Låstrupvej 10, Låstrup ... 86 69 42 09
- Vibeke Hobrovej 16, Møldrupgårde ... 86 69 14 44
- Viggo husejer Vejlebakken 8, Låstrup ...
- Villiam A. husmand Anemonevej 4 ... 86 69 12 82
- Villummine Elmevej 12 ... 86 69 20 17
- Villy E. arbejdsmand Skårupvej 22D, Klejtrup ... 98 54 64 39
- Vinnie B. Fuglevænget 1B, Klejtrup ... 98 54 63 95
- Vita B. Havrevænget 24 ... 86 69 15 04
- Wipha P. Vievej 4E, Låstrup ...
- Aage gårdejer Ejstrup Bro 7, Skals Mark ... 86 69 40 52
- Aage H. gårdejer Skivevej 41, Roum ... 98 54 62 29
- Aage R. chauffør Fristrup Nørremark 1, Fristrup ...
- Aase Løgstørvej 20, Tolstrup ... 86 69 72 13

Nikolajsen Anita K. Tjørnevej 42 ... 86 69 49 67
- Dorte Højskolebakken 17 ...

Nilsson Bjarne murersvend Troelstrupvej 4, Troelstrup ... 86 69 22 12
- Helle L. syerske Troelstrupvej 4, Troelstrup ... 86 69 22 12
- Henrik greenkeeper Stavildvej 2B, Lynderup ... 86 69 60 16
- Per B. kontorchef Hobrovej 37, Roum ... 86 69 22 58
- Wasinee Stavildvej 2B, Lynderup ... 86 69 60 16

Nissen Alan Herredsvejen 12 ...
- Helen E. kontorass Herredsvejen 12 ... 86 69 47 05
- Søren C. ingeniør Herredsvejen 12 ... 86 69 47 05

Nisted Mogens fabrikant Broholmvej 3, Roum ... 86 69 20 44

Nonbo Michael J. skoleelev Mågevej 4, Ulbjerg ... 86 69 71 28

Nord - Consult / ØA-Plan, Nørregade 22, 1 ... 86 69 22 66

Nordborg Per arbejdsleder Herredsvejen 60, Holmgård ... 86 69 17 61
- Sinne assistent Herredsvejen 60, Holmgård ... 86 69 17 61

Norden Dorthe Egevej 22 ... 86 69 48 63
- Kaj chauffør Havrevænget 23 ...
- Lars Egevej 22 ... 86 69 48 63

Nordisk Slægtsforskning ApS, Hovedgaden 22 ... 86 69 41 78

Nordisk Tæpper, Herredsvejen 148, Hersom ... 98 54 65 49

Nordtorp Mary A. Fjelsøvej 3, Skinderup ... 86 69 17 17
- Poul H. dyrlæge Fjelsøvej 3, Skinderup ... 86 69 17 17

Norup Anders elektrikersv Nr Borupvej 3, Borup ... 86 69 48 49
- Anette V. pædagog Nr Borupvej 3, Borup ... 86 69 48 49
- Gerda medhjælper Nr Borupvej 1, Borup ... 86 69 42 31
- Gudrun A. Lærkevej 9 ... 86 69 45 14
- Helle Vesterled 2[2 3] ... 86 69 50 74
- Jens A. smed Lærkevej 9 ... 86 69 45 14

Nr. Rind Borgerforening, Præstevej 27, Nr Rind ... 86 69 60 17

Nr. Rind Forsamlingshus, Kirkevej 2, Nr Rind ... 86 69 60 18

Nr. Rind Sportsplads, Kirkevej 28, Nr Rind ...

Nr. Rind Vandværk I/S, Nørremarkvej 8, Nr Rind ... 86 69 62 52

Nüchel Birgith assistent Lynderupvej 3, Lynderup ... 86 69 60 58
- Else Hovedgaden 36 ... 86 69 40 75
- Kaj E. slagter Hovedgaden 36 ... 86 69 40 75
- Aage H. taksator Lynderupvej 3, Lynderup ... 86 69 60 58
- Aase J. Hovedgaden 62 ... 86 69 45 32

Nykredit A/S, Sct. Mathias Gade 1 - 3, 8800 Viborg ... 87 25 65 00

Nymann Ellen M. H. Fjordvænget 38 ... 86 69 43 69
- Lars Fjordvænget 38 ... 86 69 43 69

Nyreforeningen, Viborg Amt, Hanstholmvej 202, 7700 Thisted ... 97 98 16 86

Nyrup Marian N. Ejstrupvej 8 ... 86 69 48 65

Nøhr Birgit korresp Herredsvejen 178, Hærup ... 98 54 65 89
- Flemming B. Industrivej 2, Klejtrup ...
- Grete B. M. husassistent Industrivej 2, Klejtrup ... 98 54 64 22
- Gudrun T. Fuglevænget 16, Klejtrup ... 98 54 60 81

Nøhr, Leif, Herredsvejen 178, Hærup ... 98 54 65 89
- Leif T. gårdejer Herredsvejen 178, Hærup ... 98 54 65 89
- Michael B. Industrivej 2, Klejtrup ...

Nøhr, Ole Th. Industrivej 2, Klejtrup ... 98 54 64 22
- Ole T. autoforhdl Industrivej 2, Klejtrup ... 98 54 64 22

Nørdam Kartoffelcentral A/S, Nørdamvej 32, Nørdam ... 86 69 13 28

Nørgaard Arne C. chauffør Borgergade 19, Ulbjerg ... 86 69 74 19

Nørgård Bjarne gårdejer Herredsvejen 14 ... 86 69 41 59

Nørgaard Dagny Valmuevej 4 ... 86 69 14 10
- Dora Vestergade 46 ... 86 69 12 49
- Ebba Skårupvej 9A, Klejtrup ...
- Jonna H. Halesøvej 6, Roum ... 98 54 66 94
- Jørgen V. Nygade 1 ...
- Marie L. kreditchef Nygade 1 ...
- Martin inseminør Nygade 1 ...
- Martin K. elektriker Halesøvej 6, Roum ... 98 54 66 94
- Nanna husbest inde Skårupvej 9A[St], Klejtrup ... 98 54 63 83
- Povl S. husejer Villavej 1, Ulbjerg ... 86 69 73 42
- Svend S. gårdejer Vestergade 46 ... 86 69 12 49
- Tage landmand Naundrupvej 14, Bjerregrav ... 86 69 17 42

Nørlem Inge M. G. Nordskoven 6, Bjerregrav ... 86 69 13 90
- Mogens teknisk ass Skolegade 24 ... 86 69 11 30
- Ricard klovbeskærer Nordskoven 6, Bjerregrav ... 86 69 13 90

Nørrejyske Feltartilleriforening, Viborgvej 112, Dommerby, 7800 Skive ... 97 53 56 56

Nørreris Bodil J. Løgstørvej 15, Låstrup ...
- Henning teknisk ass Løgstørvej 15, Låstrup ... 86 69 61 80

Nørris Børge A. værkfører Sundvej 47, Nr Rind ... 86 69 61 91
- Conni kontorass Sundvej 47, Nr Rind ... 86 69 61 91
- Hanne Fjordvej 34 ... 86 69 50 58
- Henning Nygade 8 ...
- Mariane Sundvej 90, Nr Rind ... 86 69 60 98
- Nelly S. B. Skivevej 5, Tostrup ... 86 69 12 61
- Olaf husmand Hovedgaden 32[St] ... 86 69 46 27
- Peder husmand Skivevej 5, Tostrup ... 86 69 12 61
- Thomas A. mekaniker Sundvej 47, Nr Rind ... 86 69 61 91

Nørskov Anders S. mekaniker Fjordvej 9
- Bent C. kontorfuldm Fjordvænget 44 ... 86 69 43 28
- Bente sygehjælper Ll Torupvej 8, Ll Torup ... 86 69 74 39
- Claus M. Teglgårdvej 13, Hersom ...
- Ebba Nederhedevej 1, Nederhede ... 86 69 41 53
- Elna M. Vestergade 50 ... 86 69 18 62
- Erik K. Gl Ålborgvej 45, Bjerregrav ... 86 69 14 99
- Gertrud A. Herredsvejen 49, Holmgård ... 86 69 13 05
- Inge Aa. kommuneass Fjordvænget 44 ... 86 69 43 28
- Jens O. gårdejer Hørupvej 3, Hørup ... 86 69 16 80
- Jens S. landmand Ansbjergvej 5, Fristrup ... 98 54 63 02
- Jensine Søndergade 19A ... 86 69 20 10
- John Ll Torupvej 8, Ll Torup ... 86 69 74 39
- Karl A. S. gårdejer Nederhedevej 1, Nederhede ... 86 69 41 53
- Kristian rentier Vestergade 50 ... 86 69 18 62
- Kristian Gl Ålborgvej 10, Bjerregrav ...
- Kristine Ansbjergvej 5, Fristrup ... 98 54 63 02
- Laust medhjælper Hørupvej 1, Hørup ... 86 69 15 77
- Leo elektron mek Teglgårdvej 13, Hersom ... 86 69 00 27
- Lilly fabrikarbske Hørupvej 1, Hørup ... 86 69 15 77

HVILSOM RADIO & TV
Salg og Service
Skivevej 32, Fristrup, 9632 Møldrup
98 54 67 97

Nørskov Lilly S. Hovedgaden 33 ..... 86 69 40 83
- Lise-Lotte kontorass Gl Ålborgvej 10, Bjerregrav 86 69 22 44
- Mariane Ejstrupvej 15 ..... 86 69 42 60
- Marie Gl Ålborgvej 45, Bjerregrav 86 69 14 99
- Mary P. rentier Ahornvej 6 ..... 86 69 15 36
- Mette M. Herredsvejen 82, Bjerregrav 86 69 13 06
- Mikkel Teglgårdvej 13, Hersom .....
- Ole gårdejer Herredsvejen 82, Bjerregrav 86 69 13 06
- Peder slagtermst Hovedgaden 33 ..... 86 69 40 83
- Per S. Fjordvej 7 ..... 86 69 48 74
- Valborg rentier Ejstrupvej 18E 86 69 49 16
- Verner husmand Herredsvejen 49, Holmgård 86 69 13 05
- Aase M. ekspeditrice Teglgårdvej 13, Hersom 86 69 00 27

O MØD DEM I MOSTRUP'S

Obsen Astrid Klotrupvej 2, Gørup 86 69 70 91
- Bente M. Tingvej 33, Ulbjerg 86 69 70 48
- Louise B. Tingvej 33, Ulbjerg .....
- Niels B. gårdejer Tingvej 33, Ulbjerg 86 69 70 48
- Ulrik B. Tingvej 33, Ulbjerg .....

Oiltech DK, Møllebækvej 14, Bjerregrav 86 69 20 38

Oles Haveservice, Engvej 22 ..... 86 69 42 62
Olesen Alex K. Fyrrevænget 8 .....
- Anette ekspeditrice Vesterled 80 ..... 86 69 46 75
- Anna E. Aa. Havrevænget 7 ..... 86 69 15 98
- Annette Nørdamvej 25, Nørdam 86 69 12 93
- Bente K. assistent Skravad Møllevej 10, Roum .....
- Birte elev Søndergade 22 .....
- Bjarne O. C. skovarbejder Hørupvej 20, Hørup 86 69 22 20
- Conny vagtmester Løgstørvej 2, Låstrup 86 69 40 18
- Ejgil medhjælper Vesterled 28 ..... 86 69 44 63
- Ejner Vestergade 14 ..... 86 69 17 71
- Erik L. eksportass Egevej 15 ..... 86 69 41 61
- Frida H. Kallestrupvej 91, Troelstrup 86 69 11 46
- Georg husmand Gl Ålborgvej 55, Bjerregrav 86 69 16 20
- Godtfred lagerarb Gl Ålborgvej 21, Bjerregrav 86 69 19 43
- Hanne Vestervænget 18 ..... 86 69 47 48
- Hans O. arbejdsmand Kildedalsvej 12 ..... 86 69 44 56
- Herdis H. Gl Ålborgvej 55, Bjerregrav 86 69 16 20
- Jan V. Engvej 22 ..... 86 69 41 90
- Jens N. medhjælper Fjordvej 11 ..... 86 69 42 24
- Johanne Nørregade 11 ..... 86 69 11 24
- Johnny C. elektr lærl Kærvej 15 ..... 86 69 50 19
- Karen M. Vesterled 12 ..... 86 69 42 85
- Karina V. Vestervænget 18 .....
- Kathrine M. Birkevej 3 ..... 86 69 19 60
- Kristen M. gårdejer Vejlebakken 6, Låstrup 86 69 50 48
- Kristian S. arbejdsmand Tulipanvej 3 ..... 86 69 12 81
- Kristian S. medhjælper Jasminvej 1 .....
- Kristian V. arbejdsmand Havrevænget 7 ..... 86 69 15 98
- Kurt mekaniker Birkevej 3 ..... 86 69 19 60
- Leif prokurist Vesterled 80 ..... 86 69 46 75
- Lilli M. fuldmægtig Ejstrupvej 56 ..... 86 69 40 71
- Lis K. Ø. køkkenleder Egevej 15 ..... 86 69 41 61
- Lucie K. Herredsvejen 54, Holmgård 86 69 13 31
- Mette M. pædagog Vestergade 36 ..... 86 69 21 75
- Mette M. Ådalsvej 4 .....
- Niels O. B. ekspeditions Ådalsvej 4 ..... 86 69 44 93
- Ole N. gårdejer Ejstrupvej 56 ..... 86 69 40 71
- Ole V. Havrevænget 7 ..... 86 69 15 98
- Ove gårdejer Kallestrupvej 91, Troelstrup 86 69 11 46
- Per murer Fyrrevænget 8 ..... 86 69 45 99
- Sonja fabrikarb Haugårdvej 5B, Naundrup 86 69 18 86
- Søren S. specialarb Haugårdvej 5B, Naundrup .....
- Torben specialarb Vestervænget 18 ..... 86 69 47 48
- Verner gårdejer Nørdamvej 12, Tostrup 86 69 14 37
- Aase Nørdamvej 12, Tostrup 86 69 14 37

Ollars Ellen M. afsp pædagog Ørrisvej 7, Ørris 98 54 61 60
- Per L. R. cand psych Ørrisvej 7, Ørris 98 54 61 60

Olsen Anton J. eksportør Tjørnevej 70 ..... 86 69 42 02
- Asta J. Brovej 6C, Klejtrup 98 54 60 49
- Augusta E. Birkevej 16 ..... 86 69 12 90
- B. M. D. lektor Teglgårdvej 18, Hvolris 86 69 17 01
- Elin M. M. kontorass Nybovænget 22 ..... 86 69 11 26
- Frede M. tømrer Tjørnevej 64 ..... 86 69 50 42
- Gerda Tjørnevej 70 ..... 86 69 42 02
- Hanne B. pædagogmedhj Søvej 32, Klejtrup .....
- Herdis Tjørnevej 64 ..... 86 69 50 42
- Jane S. ekspedient Ndr Troelstrupvej 5, Troelstrup 86 69 22 34
- Jørgen elev Ndr Troelstrupvej 5, Troelstrup 86 69 22 34
- Kim M. Jernbanegade 4[2 Th] .....
- Kirsten E. B. overass Ejstrupvej 14 ..... 86 69 40 12
- Niels J. bogholder Nybovænget 22 ..... 86 69 11 26
- Nikoline K. Herredsvejen 77, Bjerregrav 86 69 16 89
- Olaf R. blikkensl Ejstrupvej 14 ..... 86 69 40 12
- Ole-Andreas K. Sundvej 94, Nr Rind .....
- Peder landmand Brattingborgsvej 9, Klejtrup 98 54 63 61
- Sørine Holger Sørensens Vej 2B, Klejtrup 98 54 62 27

Opmagasineringsselskabet af 1990, Herredsvejen 186, Hærup 98 54 68 40

Oskarsdottir Johanna K. Skalmavej 5 ..... 86 69 45 67
Overgaard Annelise Grøndalsvej 6B, Ulbjerg .....
Overgård Conny M. sygehjælper Brattingborgsvej 1, Klejtrup 98 54 60 64
Overgaard Ellen B. hjemmehjælp Strandvejen 33, Sundstrup 86 69 73 98
- Gunnar restauratør Strandvejen 33, Sundstrup 86 69 73 98
- Jens E. cand agro Naundrupvej 17, Roum 86 69 17 79
- Jørn mekaniker Ejstrup Bro 1, Skringstrup 86 69 44 35
- Kirsten J. lærer Naundrupvej 17, Roum 86 69 17 79
- Søren Herredsvejen 107, Bjerregrav 86 69 22 79

Ovesen Birthe B. læge Broholmvej 5, Roum 86 69 22 70

P MØD DEM I MOSTRUP'S

P. N. Møbler, Erhvervsvej 8 ..... 86 69 15 45
Panduro Jan Egevej 44 .....
- Jytte Egevej 44 ..... 86 69 46 68
- Ove chauffør Egevej 44 ..... 86 69 46 68
- Tenna Egevej 44 .....

Panduro Transport ApS, Ove, Egevej 44 ..... 86 69 46 68
Pape Estrid M. lærer Fjordvænget 25 ..... 86 69 43 92
- Thorkil landsdommer Fjordvænget 25 ..... 86 69 43 92

Papirhandelen, Hovedgaden 42 ..... 86 69 47 69

Pedersen Alice B. disponent Vestervænget 24 ..... 86 69 47 22
- Allan D. landbrugsmas Fjordvej 22A .....
- Anders M. husmand Søndergade 8D[St] 86 69 13 20
- Anders O. cand polyt Vestervænget 24 ..... 86 69 47 22
- Anna Håndværkervej 10, Ulbjerg 86 69 70 55
- Anna E. hjemmehjælp Kærbyvej 24, Nr Rind 86 69 61 28
- Anna G. kommuneass Ahornvej 32 ..... 86 69 17 44
- Anna-Grethe V. rengøringsas Vestergade 3 ..... 86 69 16 96
- Anna M. Naundrupvej 34, Roum 86 69 13 65
- Anna P. eksperditrice Trekronervej 10, Tolstrup 86 69 73 30
- Anne B. lærer Kærvej 20 ..... 86 69 49 75
- Anne I. H. kontorass Herredsvejen 93, Bjerregrav 86 69 20 29
- Annette F. Halesøvej 8, Roum .....
- Anni Kastanievej 5, Klejtrup .....
- Annæus B. mekanikersv Egevej 48 ..... 86 69 46 11

Leo Pedersen ApS

Erhvervsvej 27, 9632 Møldrup

86 69 19 55

Se Mostrup's Gule Sider: Vognmænd

- Arne lagerarb Vinkelvej 4 ..... 86 69 46 91
- Arthur V. L. assurandør Fjordvej 26 ..... 86 69 41 47
- Asta G. Bøgevej 7 ..... 86 69 12 59
- Astrid Ahornvej 49 ..... 86 69 13 47
- Astrid Gl Fjordvej 13 ..... 86 69 44 62
- Benny F. salgskons Havrevænget 20 ..... 86 69 19 15
- Bent Herredsvejen 136, Hvolris 86 69 23 79
- Bent D. Håndværkervej 14, Ulbjerg 86 69 73 82
- Bente D. kontorass Herredsvejen 59, Holmgård 86 69 20 15
- Birgit Hobrovej 1B .....
- Birgit Ådalsvej 11 ..... 86 69 42 41
- Birte B. spareks ass Nørregade 14 ..... 86 69 14 35
- Birthe lærer Nordentoften 93 ..... 86 69 51 58
- Birthe M. Borgergade 33, Ulbjerg 86 69 72 49
- Bjarne M. kok Søndergade 8H[St Tv] .....
- Brian Højskolebakken 3 ..... 86 69 40 20
- Brian F. Ahornvej 16 .....

Pedersen, Børge, Løgstørvej 24, Tolstrup 86 69 71 11

- Børge vognmand Løgstørvej 24, Tolstrup 86 69 71 11
- Carl J. F. husmand Hørupvej 24, Hørup 86 69 15 26
- Carsten T. lærling Hovedgaden 35[1] 86 69 50 72
- Charles gårdejer Agade 5, Ulbjerg 86 69 71 37
- Christian gårdejer Skinderupvej 16, Skinderup 98 64 70 31
- Christian P. fabrikant Egevej 21 ..... 86 69 46 06
- Claes M. Borgergade 33, Ulbjerg 86 69 72 49
- Clara V. syerske Vinkelvej 4 ..... 86 69 46 91
- Claus lærer Vinkelvej 2 ..... 86 69 47 99
- Dion K. mejerist Gl Skolevej 2 ..... 86 69 40 42
- Dorthe R. kassedame Skårupvej 55, Klejtrup 98 54 64 66
- Edith H. Nordholtvej 8, Nr Rind 86 69 60 19
- Edvard B. automek mst Hovedgaden 54A[1] 86 69 43 33
- Egon M. husmand Lundvej 15, Lund 98 54 63 62
- Ejlif entreprenør Kærbyvej 20, Nr Rind 86 69 61 66
- Ejnar K. arbejdsmand Skårupvej 9E, Klejtrup 98 54 63 13

Pedersen Elin designer Fjordvænget 16 ..... 86 69 40 14
- Ella D. Brattingborgsvej 5, Klejtrup 98 54 67 63
- Ella O. Gl Skolevej 2 ..... 86 69 40 42
- Ellen S. dagplejer Teglgårdvej 3, Hvolris 86 69 13 91
- Ellinor Brovej 7, Klejtrup 98 54 63 09
- Else B. Løgstørvej 24, Tolstrup 86 69 71 11
- Elsebeth lærer Fjordvænget 40 ..... 86 69 45 27
- Emma K. Låstrupvej 15, Låstrup 86 69 42 29
- Emma R. Nørremarkvej 9, Nr Rind 86 69 61 29
- Erik N. chauffør Søndergade 51B 86 69 18 26
- Erling M. specialarb Herredsvejen 148, Hersom 98 54 66 72
- Eva reprokopist Kærbyvej 17, Nr Rind 86 69 60 41
- Finn ekspedient Søndergade 11A[St] 86 69 14 86
- Folmer chauffør Teglgårdvej 3, Hvolris 86 69 13 91
- Freddy vejmand Fjordvænget 16 ..... 86 69 40 14
- Fredy G. vejmand Nørdamvej 10, Tostrup 86 69 16 14
- Gerda Håndværkervej 13, Ulbjerg 86 69 70 89
- Gert miljøtekn Nederhedevej 17, Nederhede 86 69 43 63
- Gitte Skovvej 52, Lynderup .....
- Gitte E. Egevej 48 .....
- Gudrun Kærbyvej 20, Nr Rind 86 69 61 66
- Gudrun K. Kærbyvej 16, Nr Rind 86 69 61 26
- Gurli fabrikarbske Erhvervsvej 27 ..... 86 69 19 55
- Hanne bankass Bakken 31, Ulbjerg 86 69 73 12
- Hanne Fjordvænget 48 ..... 86 69 47 23
- Hanne Skringstrupvej 7 ..... 86 69 49 85
- Hanne K. fysioterap Skårupvej 59, Klejtrup 98 54 67 99
- Hanne V. kontorass Bøgevej 20 ..... 86 69 23 09
- Hans B. servicetekn Sundvej 12, Sundstrup .....
- Hans H. ekspedient Fjordvænget 48 ..... 86 69 47 23
- Hans K. tømrersvend Trekronervej 10, Tolstrup 86 69 73 30
- Hans M. H. gårdejer Lundvej 2, Lund 98 54 63 36
- Hans P. bygn konstr Nørregade 14 ..... 86 69 14 35
- Harald værkfører Tjørnevej 4 ..... 86 69 47 27

Pedersen, Harry, Industriparken 2 ..... 86 69 43 73
- Harry C. tømrer Fjordvænget 31 ..... 86 69 40 26
- Harry L. traktorfører Kærbyvej 20, Nr Rind 86 69 61 66
- Heidi D. J. Lærkevej 10 .....
- Helge L. K. mekaniker Brattingborgsvej 5, Klejtrup 98 54 67 63
- Helle B. børneh pædag Løgstørvej 1, Nederhede .....
- Henning lærer Teglgårdvej 24, Hersom 86 69 03 03
- Henning V. serviceass Birkevej 4 ..... 86 69 14 73
- Henrik V. opstiller Vestergade 3 ..... 86 69 16 96
- Henry gårdejer Nordholtvej 8, Nr Rind 86 69 60 19
- Henry V. snedkersvend Brovej 7, Klejtrup 98 54 63 09
- Herman K. rentier Anemonevej 16 .....
- Herta Hovedgaden 42[1 Tv] 86 69 43 98
- Hilda F. Vestergade 25 ..... 86 69 16 25
- Inge S. sygehjælper Halesøvej 8, Roum 98 54 66 93
- Ingemann T. gårdejer Låstrupvej 15, Låstrup 86 69 42 29
- Inger K. Egevej 21 ..... 86 69 46 06
- Inger K. Fjordvænget 31 ..... 86 69 40 26
- Inger L. Lundvej 15, Lund 98 54 63 62
- Inger M. Brovej 6E, Klejtrup 98 54 60 65
- Ingrid E. Ahornvej 72 .....
- Ingrid M. Søndergade 8D[St] 86 69 13 20
- Jakob B. Nørregade 14 .....
- Jan ekspedient Birkevej 30 ..... 86 69 16 12
- Jan Fjordvænget 48 .....
- Jan H. oversergent Vestergade 7 ..... 86 69 18 40
- Jenny V. Herredsvejen 171, Nørheden 98 54 61 04
- Jens H. dyrlæge Viborgvej 22, Klejtrup 98 54 60 67
- Jens K. R. værkfører Brovej 6E, Klejtrup 98 54 60 65
- Jens M. arbejdsmand Kløvervej 1 ..... 86 69 17 02
- Jens S. malersvend Gl Ålborgvej 69, Bjerregrav .....
- Jette K. Håndværkervej 14, Ulbjerg 86 69 73 82
- Johanne L. Birkevej 30 ..... 86 69 16 12
- John K. lagerekspe. Vesterled 41 ..... 86 69 48 95
- John K. elektriker Vesterled 56 ..... 86 69 47 68
- Johnny S. Ugelrisvej 28, Skringstrup 86 69 41 86
- Judith medhjælper Ahornvej 76 ..... 86 69 14 58
- Julie I. Skårupvej 9A[St], Klejtrup 98 54 61 69
- Jytte I. Engvej 19 ..... 86 69 44 47
- Jørgen chauffør Elmevej 14A 86 69 20 86
- Jørgen Solhøjvej 3, Klejtrup 98 54 60 32
- Jørgen B. B. arbejdsmand Mariendalvej 22, Hersom 98 54 64 95
- Jørgen L. lærer Nordentoften 93 ..... 86 69 51 58
- Jørn M. chauffør Ejstrupvej 3 ..... 86 69 47 74
- Kaj F. chauffør Ahornvej 16 ..... 86 69 11 39
- Karen D. K. Lærkevej 4C .....
- Karin sygehjælper Grøndalsvej 4, Ulbjerg 86 69 72 59
- Karl Håndværkervej 10, Ulbjerg 86 69 70 55
- Karl E. kontrolmand Toftevej 2 ..... 86 69 41 87
- Kathrine Valmuevej 7 ..... 86 69 23 85
- Katrine E. Ugelrisvej 34, Ugelris 86 69 12 30
- Keld V. pædagogmedhj Hovedgaden 22[1 Th] 86 69 51 55
- Kent B. autoforhdl Løgstørvej 1, Nederhede .....
- Ketty specialarb Fyrrevænget 3 ..... 86 69 42 95
- Ketty B. husassistent Enebærvej 3, Ulbjerg 86 69 71 64
- Kirsten økonoma Havrevænget 20 ..... 86 69 19 15
- Kirsten Ahornvej 82B 86 69 18 24
- Kirsten B. kontorass Ahornvej 19 ..... 86 69 17 11
- Kirsten J. Nørdamvej 10, Tostrup 86 69 16 14
- Kirsten J. barnepl ske Viborgvej 22, Klejtrup 98 54 60 67
- Kirsten M. W. Ejstrupvej 3 ..... 86 69 47 74
- Kirsten M. medhjælper Strandvejen 4, Sundstrup .....
- Kirsten M. N. Låstrupvej 7, Låstrup .....

NAVN

Find foreningen på Mostrup's Gule Sider

SKALS TAXI OG TURIST 86 69 40 86

Find børnehaven på Mostrup's Gule Sider NAVN

Pedersen Kirsten R. sygehjælper Vestergade 7 ... 86 69 18 40
- Kirsten S. kontorass Hørupvej 24, Hørup .. 86 69 15 26
- Kirsten T. sygepl ass Boruphedevej 2, Borup ... 86 69 50 90
- Kirsten V. Lundvej 2, Lund ... 98 54 63 36
- Knud E. sadelmager Engvej 19 ... 86 69 44 47
- Kristian O. K. revisor Ahornvej 54 ... 86 69 23 01
- Kristine M. Skovvænget 2, Bjerregrav ... 86 69 13 35
- Kurt maskinmester Skårupvej 55, Klejtrup .. 98 54 64 66
- Kurt malersvend Ahornvej 76 ... 86 69 14 58
- Kurt V. tømrersvend Hovedgaden 23$^{St\ Th}$
- Lars slagteriarb Ahornvej 32 ... 86 69 17 44
- Lars R. Løgstørvej 30, Ulbjerg ... 86 69 71 52
- Leo J. B. vognmand Erhvervsvej 27 ... 86 69 19 55
- Lillian I. sygehjælper Brovej 2^{1}, Klejtrup
- Lis ekspeditrice Tjørnevej 8A ... 86 69 46 59
- Lis Hovedgaden 54A^{1} ... 86 69 43 33
- Lis D. fysioterapeu Nørdamvej 27, Nørdam ... 86 69 23 49
- Lissy Hobrovej 27, Roum ... 86 69 15 13
- Lizzi H. Bøgevej 11 ... 86 69 15 59
- Lone Skivevej 43, Roum ... 98 54 62 85
- Lone S. G. Højskolebakken 3 ... 86 69 40 20
- Lone T. kontorass Skovgaardsvej 8, Ulbjerg
- Lotte B. T. Ahornvej 33
- Louise B. Nørregade 14
- Magda E. gymnastiklær Ejstrupvej 18N .. 86 69 51 09
- Magna N. vinkelvej 8St ... 86 69 45 50
- Maren I. Tjørnevej 4 ... 86 69 47 27
- Margit R. Birkevej 4 ... 86 69 14 73
- Marie Toftevej 2 ... 86 69 41 87
- Martha Skinderupvej 16, Skinderup ... 98 64 70 31
- Mary Skårupvej 49, Klejtrup ... 98 54 60 93
- Mary Skårupvej 45, Klejtrup ... 98 54 62 90
- Maybritt T. bankass Søvej 27, Hejring ... 98 54 64 85
- Merete L. Fjordvej 22A
- Mette B. Grøndalsvej 4, Ulbjerg
- Mikkel Fjordvænget 40
- Mona B. Bygvænget 2 ... 86 69 17 58
- Morten Ø. slagtermst Skårupvej 45, Klejtrup ... 98 54 62 90
- Niels husmand Ahornvej 49 ... 86 69 13 47
- Niels L. Nordentoften 93
- Niels O. halinspektør Ahornvej 72
- Niels T. bankfuldm Tjørnevej 8A ... 86 69 46 59
- Nina cafet indeh Ahornvej 16 ... 86 69 11 39
- Oda K. Lærkevej 2B
- Ole lærer Fjordvænget 40 ... 86 69 45 27
- Ole Fjordvænget 31
- Ole G. tømrer Ahornvej 19 ... 86 69 17 11
- Ole K. kleinsmed Viborgvej 5E, Klejtrup
- Ole K. Vesterled 3^{1} ... 86 69 49 61
- Ole S. Roumvej 16, Roum ... 86 69 11 15
- Olga Fjordvej 26 ... 86 69 41 47
- Orla direktør Ådalsvej 15 ... 86 69 40 09
- Peder C. medhjælper Hobrovej 27, Roum .. 86 69 15 13
- Peder V. gårdejer Løgstørvej 5, Låstrup .. 86 69 42 51
- Per K. Hovedgaden 50St ... 86 69 50 50
- Per S. Naundrupvej 5, Bjerregrav
- Peter landmand Kærbyvej 16, Nr Rind .. 86 69 61 26
- Poul A. bogtrykker Ejstrupvej 30 ... 86 69 45 00
- Poul B. medhjælper Grøndalsvej 4, Ulbjerg ... 86 69 72 59
- Poul E. salgschauff Møllevej 1
- Poul E. T. j og b arb Ahornvej 33 ... 86 69 19 91
- Poul G. gårdejer Søvej 27, Hejring ... 98 54 64 85
- Poul K. gårdejer Skårupvej 59, Klejtrup .. 98 54 67 99
- Poul L. bankfuldm Bygvænget 2 ... 86 69 17 58
- Preben H. arbejdsmand Herredsvejen 93, Bjerregrav ... 86 69 20 29
- Preben L. manufakt hdl Viborgvej 47, Klejtrup ... 98 54 62 14
- Regitze Nørregade 1P ... 86 69 17 85
- Rene M. Kærvej 3$^{1\ Tv}$
- Ruth A. lagerass Ådalsvej 13 ... 86 69 46 72
- Steen F. elektriker Halesøvej 8, Roum ... 98 54 66 93
- Susanne syerske Søndergade 8H$^{St\ Tv}$
- Susanne F. Søndergade 12$^{St\ Tv}$ ... 86 69 21 68
- Susanne K. Ahornvej 54 ... 86 69 23 01
- Svend salgskons Bakken 31, Ulbjerg ... 86 69 73 12
- Svend T. gartner Ådalsvej 13 ... 86 69 46 72
- Thomas gardejer Fyrrevænget 3 ... 86 69 42 95
- Thomas S. kontrolass Ådalsvej 11 ... 86 69 42 41
- Tina Jernbanegade 2B
- Tina F. Ugelrisvej 16, Skringstrup ... 86 69 49 58
- Tom B. Vesterled 10 ... 86 69 49 98
- Tonni C. tømrer Vesterled 24 ... 86 69 44 37
- Torben V. Solbakken 4C ... 86 69 42 40
- Trine Fjordvænget 40
- Ulla Ansbjergvej 10, Fristrup
- Vagn K. savværksarb Viborgvej 21, Klejtrup ... 98 54 62 43
- Vagn L. landmand Herredsvejen 171, Nørheden ... 98 54 61 04
- Vagn L. mekaniker Skovvænget 5, Bjerregrav ... 86 69 13 33
- Vibeke M. dagpl moder Ahornvej 33 ... 86 69 19 91
- Villy specialarb Bøgevej 11 ... 86 69 15 59
- Wivi E. fabrikarb Egevej 48 ... 86 69 46 11
- Aage tømrermester Boruphedevej 5, Borup ... 86 69 44 52
- Aase husassistent Skovvænget 6, Bjerregrav ... 86 69 17 56
- Aase B. ekspeditrice Viborgvej 47, Klejtrup ... 98 54 62 14

Peelen Karen Gl Ålborgvej 201, Åstrup
Pefy-Car ApS, Hestehøjvej 5, Bjerregrav .. 86 69 22 55
Petersen Alice kontorass Nygade 3 ... 86 69 19 05
- Anna M. H. Stadionvej 4B, Ulbjerg
- Annelis fuldmægtig Gl Ålborgvej 53C, Bjerregrav

Petersen, Anton, Hovedgaden 19 ... 86 69 42 81

- Anton frisørmester Hovedgaden 19 ... 86 69 42 81
- Asger F. T. ejendomsmægl Nørdamvej 19, Tostrup ... 86 69 14 42
- Barbara K. sygepl ske Hørup Møllevej 5, Hørup ... 86 69 11 80
- Bent E. portør Brovej 2^{1}, Klejtrup
- Bente M. plejer Højvangen 4, Bjerregrav .. 86 69 19 35
- Else M. D. servitrice Solbakkevej 2 ... 86 69 22 37
- Emil V. H. Skårupvej 9A, Klejtrup
- Eva E. reng ass Hovedgaden 19 ... 86 69 42 81
- Flemming B. Egevej 32C
- Inger M. kontorfunkt Vibevej 2 ... 86 69 46 39
- Jens E. chauffør Vesterled 2$^{2\ 2}$
- Jens E. R. møbelpolstr Vibevej 2 ... 86 69 46 39
- Jette H. sygehjælper Fuglevænget 52, Klejtrup ... 98 54 65 41
- Johnny W. Hovedgaden 11
- Jørgen B. chauffør Højvangen 1, Bjerregrav
- Kaya I. R. Hovedgaden 11
- Kirsten Kallestrupvej 88, Tostrup ... 86 69 19 50
- Kirsten A. lægesekretær Nørdamvej 19, Tostrup ... 86 69 14 42
- Kirsten J. Ugelrisvej 12, Skringstrup ... 86 69 42 75
- Kjeld mekaniker Højvangen 4, Bjerregrav .. 86 69 19 35
- Kurt S. tandlæge Nybovænget 27 ... 86 69 11 09

Petersen, Margit Horn, Holmmarkvej 109, Hverrehus ... 98 64 54 13

- Margit H. dybdeterapeu Holmmarkvej 109, Hverrehus ... 98 64 54 13
- Mathias Aa. skolekons Ugelrisvej 12, Skringstrup ... 86 69 42 75
- Max H. tømrermester Nygade 3 ... 86 69 19 05
- Mogens G. kalkunfarmer Hørup Møllevej 5, Hørup ... 86 69 11 80
- Mogens L. forretningsi Fuglevænget 52, Klejtrup ... 98 54 65 41
- Niklas V. Nygade 3
- Olga I. husbest inde Boruphedevej 15A, Borup
- Peder autoophugger Holmmarkvej 109, Hverrehus ... 98 64 54 13
- Rene V. Nygade 3
- Steven G. Hørup Møllevej 5, Hørup
- Svend Aa. radiotekn Gl Ålborgvej 53C, Bjerregrav
- Torben Nørdamvej 19, Tostrup
- Torben H. R. Tjørnevej 32
- Tove husassistent Højvangen 1, Bjerregrav ... 86 69 10 92
- Villy maskinarb Solbakkevej 2 ... 86 69 22 37

Philipsen Jane M. Hvilsomvej 4, Fristrup
Platz Knud M. soc pædagog Kærbyvej 8, Låstrup ... 86 69 46 74
Plejehjemmet Sobakken S/I, Skårupvej 9, Klejtrup ... 98 54 61 85
Plejehjemmet Toftegården, Nygade 2 ... 86 69 15 00
Politikontoret i Møldrup, Birkevej 19 ... 86 69 19 14
Politikontoret i Viborg, Lille Sct. Hans Gade 7 - 9, 8800 Viborg ... 86 62 18 00
Pontoppidan Gert H. gartner Herredsvejen 45, Skringstrup ... 86 69 21 13
Popp-Kristensen Bodil M. cand agro Østergårdvej 2, Hejring
Posthuset i Klejtrup, Viborgvej 2, Klejtrup .. 98 54 67 70
Posthuset i Møldrup, Jernbanegade 3 ... 86 69 10 07
Posthuset i Skals, Hovedgaden 14 B ... 86 69 40 13
Posthuset i Ulbjerg, Borgergade 1, Ulbjerg .. 86 69 70 04
Poulsen Alfrida M. Bakken 7A, Ulbjerg ... 86 69 72 37
- Anne-Lise C. Fjordvænget 21 ... 86 69 43 52
- Anni M. B. lærer Præstevej 2, Ulbjerg ... 86 69 71 82
- Bent H. lærer Strandvejen 21, Sundstrup .. 86 69 71 85
- Birthe Søndergade 8H$^{St\ Th}$ ... 86 69 17 45
- Britta V. Møllevej 21 ... 86 69 45 01
- Conny L. Nybovænget 25 ... 86 69 15 43
- Dagny G. bankass Rugvænget 11 ... 86 69 19 58
- Dorthe E. K. Tjørnevej 58 ... 86 69 48 99
- Egon L. husmand Skråhedevej 3, St Torup ... 86 69 72 35
- Ejvind D. savskærer Skårupvej 24, Klejtrup
- Elly M. Bakken 11, Ulbjerg ... 86 69 70 22
- Eva Sundstrupvej 2CSt, Ulbjerg
- Finn Tjørnevej 58 ... 86 69 48 99
- Hans specialarb Fjordvej 1 ... 86 69 45 48
- Hans sen sergent Løgstørvej 32, Ulbjerg .. 86 69 74 31
- Hans Rækkeborgvej 8, Ll Torup
- Hans P. arbejdsmand Herredsvejen 24, Skringstrup ... 86 69 45 25
- Hansine L. graver Nr Borupvej 2, Borup .. 86 69 45 49
- Helge O. postbud Brovej 9, Klejtrup ... 98 54 61 32
- Henry maskinsnedk Gl Ålborgvej 13, Bjerregrav ... 86 69 18 25
- Inga H. ekspeditrice Fjordvej 1 ... 86 69 45 48

Poulsen, Jan, Advokat, Aagade 8, 9620 Aalestrup ... 98 64 18 11

- Jenny M. Viborgvej 9$^{St\ Tv}$, Klejtrup ... 98 54 65 04
- Jens Ø. graver Nr Borupvej 2, Borup ... 86 69 45 49
- Johannes gårdejer Bakken 11, Ulbjerg ... 86 69 70 22
- Jytte hjemmehjælp Løgstørvej 32, Ulbjerg ... 86 69 74 31
- Jørgen H. bager Toftevej 10 ... 86 69 48 96
- Karen Søndergade 47 ... 86 69 16 72
- Ketty syerske Vestergade 5D ... 86 69 22 41
- Kirsten Gl Ålborgvej 13, Bjerregrav ... 86 69 18 25
- Kurt L. civiling Fjordvænget 21 ... 86 69 43 52
- Lene K. L. studerende Toftevej 10 ... 86 69 48 96

Poulsen Lillian Fyrrevænget 6
- Lisa Præstevej 15, Nr Rind ... 86 69 62 79
- Majbritt W. Rækkeborgvej 8, Ll Torup
- Niels M. lærer Rugvænget 11 ... 86 69 19 58
- Orla T. T. møbelpolstr Møllevej 21 ... 86 69 45 01
- Othilie S. Brovej 9, Klejtrup ... 98 54 61 32
- Per Ejstrupvej 8
- Per T. elev Møllevej 21 ... 86 69 45 01
- Per Ø. overass Bakken 25, Ulbjerg ... 86 69 70 15
- Peter G. Nørdamvej 30, Nørdam ... 86 69 19 20
- Pia C. H. kontorass Nørremarkvej 23, Låstrup ... 86 69 62 07
- Poul E. premierløjtn Præstevej 15, Nr Rind ... 86 69 62 79
- Susanne Vesterled 5C ... 86 69 43 74
- Vita V. Skråhedevej 3, St Torup ... 86 69 72 35

Poulsens Distribution, Løgstørvej 32, Ulbjerg ... 86 69 74 31
Prinsens Livregiments Soldaterforening, Viborg afd. Midgårdsvej 8, 8800 Viborg .. 86 62 94 42
Præstegaard Ane M. Toftevænget 1
PTU, Landsforeningen af Polio- Trafik- og Ulykkesskadede, Nørhå Byvej 36, 7752 Snedsted ... 97 93 49 86
Pugholm Inger assistent Fuglevænget 48, Klejtrup ... 98 54 66 04
- Jenny C. Fasanvej 3, Ulbjerg ... 86 69 70 56
- Jon souschef Fuglevænget 48, Klejtrup .. 98 54 66 04
- Rasmus Fuglevænget 48, Klejtrup
- Valdemar gårdejer Fasanvej 3, Ulbjerg .. 86 69 70 56

Pølsevognen ved Skals Kro, Hovedgaden 16 ... 86 69 40 17
Pørtner Elna R. Skårupvej 9A, Klejtrup ... 98 54 68 56
- Aage medhjælper Fasanvej 11, Ulbjerg .. 86 69 70 61

Q MØD DEM I MOSTRUP'S

Q8 - Kuwait Petroleum (Danmark) A/S, Hummeltoftevej 49, 2830 Virum ... 80 20 88 88

Quorning Birgitte D. Møllegade 5 ... 86 69 22 35
- Claus B. malermester Møllegade 5 ... 86 69 22 35
- Gitte H. pædagog Vestergade 12 ... 86 69 23 25
- Ivy L. ekspeditrice Hobrovej 5A
- Jens gårdejer Lundvej 3, Roum ... 86 69 18 53
- John H. Vestergade 21 ... 86 69 23 27
- Kent E. tømrer Fuglevænget 36, Klejtrup .. 98 54 66 26
- Lene K. assistent Fuglevænget 36, Klejtrup ... 98 54 66 26
- Lis N. Lundvej 3, Roum ... 86 69 18 53

Quorning, Malerfirmaet, Søndergade 40 B ... 86 69 22 35

Quorning, Malerfirmaet C. Søndergade 40 B ... 86 69 22 35

- Peder tømrermester Tværgade 3 ... 86 69 10 76
- Yrsa K. N. Tværgade 3 ... 86 69 10 76

Qvortrup Elie E. sygepl ske Ejstrupvej 28 .. 86 69 45 46
- Erik dyrlæge Ejstrupvej 28 ... 86 69 45 46

Qvortrup, Erik og **Rita Jacobsen,** Ejstrupvej 28 ... 86 69 40 02

R MØD DEM I MOSTRUP'S

Racekaninforeningen Vesthimmerland, Kastanievej 11, Fjelsø Mark, 9620 Aalestrup ... 98 64 71 68
Radikal Vælgerforening i Møldrup Kommune, St. Torupvej 9, St Torup ... 86 69 70 62
Radio Fjord, Adelgade 26, 9500 Hobro ... 98 51 09 33
Radio Midt & Vest (Danmarks Radio) Vestergade 1, 7500 Holstebro ... 96 10 75 00

Radio Viborg, Vesterbrogade 9, Postboks 501, 8800 Viborg ... 86 61 02 00

Rafn Egon E. H. specialarb Vestergade 56 .. 86 69 11 82
- Karen M. Vestergade 56 ... 86 69 11 82
- Leif chauffør Vestergade 64 ... 86 69 16 92
- Villy chauffør Ahornvej 18
Rafnsson Sindri D. Solbakken 2F
Rannes Birgitte studerende Borgergade 15, Ulbjerg ... 86 69 74 77
- Peter Q. studerende Borgergade 15, Ulbjerg ... 86 69 74 77

Rask Anne L. Løgstørvej 22, Tolstrup
- Erling V. L. autoforhdl Løgstørvej 22, Tolstrup ... 86 69 73 69
- Gitte pædagog Løgstørvej 22, Tolstrup .. 86 69 73 69

Rasmussen Adolf skovfoged Tingvej 37, Skinderup ... 86 69 70 34
- Aksel G. medhjælper Astrupvænget 3B .. 86 69 21 40
- Alfred gårdejer Fårebrovej 3, Roum Bæk .. 86 69 12 01
- Anders F. cand oecon Vestervænget 12 .. 86 69 47 56
- Anna L. Ejstrupvej 16B ... 86 69 41 06
- Anne-Mette dagplejer Vestervænget 12 .. 86 69 47 56
- Anne S. B. Fjordvej 14

HVILSOM RADIO & TV
Salg og Service
Skivevej 32, Fristrup, 9632 Møldrup
98 54 67 97

Rasmussen Berit elev Ørrisvej 5, Ørris . . . 98 54 65 14
- Betina E. Lærkevej 7. . . . . .
- Birgit M. Herredsvejen 28, Skringstrup . . 86 69 44 61
- Britta Sandstræde 38, Klejtrup 98 54 62 65
- Claus B. Herredsvejen 189, Troestrup . . 98 54 65 60
- Ejner Y. gårdejer Herredsvejen 28, Skringstrup 86 69 44 61
- Ella Skårupvej 3, Klejtrup 98 54 60 48
- Elna M. Tjørnevej 8B . . . . . Erna Nørregade 1G. 86 69 12 11
- Finn B. typograf Fjordvej 14 . . . . . 86 69 46 36
- Finn S. socialrådg Mariendalvej 6, Hvolris . 98 54 65 68
- Grethe køkkenmedhj Haugårdvej 5C, Naundrup. 98 54 61 26
- Gudrun J. Herredsvejen 197, Hærup 98 54 63 33
- Gunnar Y. pedel Mariendalvej 1, Hvolris . . Gunner landmand Herredsvejen 197, Hærup 98 54 61 26
- Gunner husmand Ørrisvej 5, Ørris 98 54 62 03
- Gurli kontorass Skivevej 57, Hejring. . . . . Gyda K. Sandstræde 3, Klejtrup 98 54 61 86
- Hans H. Tolstrupvej 6, Tolstrup. . . . . Hans J. telefonmont Ørrisvej 5, Ørris. 98 54 65 14
- Hans P. husmand Herredsvejen 1. . . . . 86 69 44 14
- Henning gårdejer Ugelrisvej 30, Ugelris. . . 86 69 17 10
- Henrik Søndergade 8H[1] 86 69 14 76
- Inge M. sygepl ske Hobrovej 17, Møldrupgårde 86 69 46 36
- Inge S. kontorass Fjordvej 14 . . . . . Jette O. Fuglevænget 43, Klejtrup . . . . . Jonna tekstilarb Hvilsomvej 6, Hejring. . . 98 54 60 04
- Jonna D. dagplejer Ejstrupvej 46 . . . . . 86 69 43 38
- Jørgen A. specialarbej Skivevej 57, Hejring . . . . . Kaj E. medhjælper Skårupvej 63, Hærup . 98 54 66 31
- Kay A. dyrlæge Sandstræde 38, Klejtrup . . 98 54 62 65
- Kim overkonstab Fjordvænget 62. . . . . 86 69 47 57
- Kirsten M. Kirkevej 22, Nr Rind. . . . . Kirstine Ugelrisvej 30, Ugelris . . . . . Knud E. Møllevej 11. . . . . 86 69 45 93
- Kresten P. gårdejer Hvilsomvej 6, Hejring . 98 54 60 04
- Lars B. S. Fuglevænget 5, Klejtrup . . . . . Lilly J. lønningsbogh Låstrupvej 20, Låstrup. 86 69 45 95
- Lisbeth H. køkkenass Solbakken 4D. 86 69 51 69
- Maja J. reng ass Fårebrovej 3, Roum Bæk. 86 69 12 01
- Martin M. Skårupvej 3, Klejtrup . . . . . Niels E. arbejdsmand Herredsvejen 157, Nørheden. 98 54 65 33
- Niels H. slagtermst Skårupvej 3, Klejtrup . 98 54 60 48
- Nils-Jørn H. tapetrykker Tjørnevej 12 . . . . .
- Per E. cand scient Søvej 25, Fristrup 98 54 66 79
- Peter B. Broholmvej 1, Roum . . . . . Rita E. Hørupvej 18, Hørup 86 69 19 52
- Rolf murersvend Borgergade 29, Ulbjerg . 86 69 74 61
- Sigfred gårdejer Tjørnevej 34 . . . . . 86 69 50 41
- Sofie reng ass Møllevej 11 . . . . . 86 69 45 93
- Sonja V. specialarb Fjordvænget 62. . . . . 86 69 47 57
- Svend L. husmand Hørupvej 18, Hørup. . . 86 69 19 52
- Søren B. husdyrbr ass Skivevej 53, Hejring 98 54 67 09
- Tonny Herredsvejen 172, Hærup. . . . . Ulla syerske Tingvej 37, Skinderup. 86 69 70 34

Raundahl Hedvig S. sygehjælper Ejstrup Bro 1, Skringstrup 86 69 44 35

Ravn Anne-Marie apotekselev Lyngbakken 6A, Klejtrup . . . . . Ingvart H. fiskeriejer Fjelsøvej 6, Skinderup. 98 64 71 29

Realkredit Danmark, Østergade 9, 8600 Silkeborg 86 12 53 00

Refsgaard Inge M. teknisk ass Havrevænget 29 . . . . . 86 69 15 71
- Lene Kirketoften 10, Bjerregrav. . . . . Niels bygmester Havrevænget 29. . . . . 86 69 15 71

Rensningsanlæg, Møllebækvej 13 B, Bjerregrav 86 69 20 09

Rensningsanlæg, Sandstræde 19, Klejtrup. . .

Rensningsanlæg, Løgstørvej 3, Nederhede . 86 69 43 24

Retten i Viborg (civil), Sct. Mathias Gade 19, 1. 8800 Viborg . . . 86 62 60 88

Revas' administration og losseplads, I/S, Kirkebækvej 136, Postboks 191, 8800 Viborg 86 61 39 55

Revas, I/S, Kirkebækvej 136, 8800 Viborg . 86 61 39 55

Revas Modtagestation, I/S, Middagshøjvej 54, 8800 Viborg. 86 60 39 55

Rideklubben Birken, Møllebækvej 2, Bjerregrav 86 69 17 91

Rigtrup Inga J. økonomaass Herredsvejen 62, Holmgård. 86 69 16 37
- Jan Herredsvejen 62, Holmgård . . . . . Ove gårdejer Herredsvejen 62, Holmgård . 86 69 16 37

Riis Karen Sundvej 98, Nr Rind. 86 69 60 31
- Ole gårdejer Sundvej 98, Nr Rind. 86 69 60 31

Riis Radio-TV, Vestergade 19, 9620 Aalestrup 98 64 22 00

Riismøller Gudrun I. Syrenvej 12[1] 86 69 16 87

Rimmer Lars H. Søndergade 57 . . . . . Lene Viborgvej 15, Klejtrup 98 54 67 76
- Pia H. Bøgevej 11. . . . . 86 69 21 60

Rind Birtha M. GI Skolevej 15. . . . . 86 69 40 15
- Elise J. Nørregade 5D[St] 86 69 22 82
- Hannah E. Fjordvænget 36. . . . . 86 69 45 87

Rind Herreds Familiebrug, Vesterrisvej 102, Østerbølle, 9620 Aalestrup. 86 65 85 28
- Jens Fjordvænget 36 . . . . . 86 69 45 87
- Peter T. varmemester GI Skolevej 15. . . . . 86 69 40 15

Rinds Herreds 4-H, Glerupvej 120, Glerup . 98 64 56 28

Ring Kjeldgaardsminde, Knud, Løgstørvej 14, Låstrup 86 69 60 55

Ringsted Marianne L. børneh pædag Ugelrisvej 26A, Skringstrup. 86 69 46 07

Risgaard Aksel Ejstrup Bro 5, Skals Mark. .
- Mary Ejstrup Bro 5, Skals Mark . . . . . .

Risgårdens Maskinstation

Risgårdvej 1, Låstrup, 8832 Skals

86 69 61 22

Se Mostrup's Gule Sider:
Entreprenører
Maskinstationer

Riske Allan M. rulleskærer Holger Sørensens Vej 5A, Klejtrup . . . . . Gertrud T. Holger Sørensens Vej 5A, Klejtrup. . . . . .

Risvig Ella omsorgsass Skringstrupvej 12 . 86 69 50 59
- Majlund værkst leder Skringstrupvej 12 . . 86 69 50 59

Ritter Dora E. Østergade 10 . . . . . 86 69 10 61
- Mette L. Nørdamvej 20, Tostrup. 86 69 14 52
- Niels maler Nørdamvej 20, Tostrup 86 69 14 52

Roersen Børge medhjælper Løgstørvej 39, Gørup 86 69 71 29
- Christence A. Valmuevej 10. . . . . 86 69 20 62

Roesen Heidi Vesterled 25A 86 69 50 37

Anna Rohde

Søndergade 27, 9632 Møldrup

86 69 16 22

Se Mostrup's Gule Sider: Advokater

Rohde Anna advokat GI Ålborgvej 44, Bjerregrav . . . . . Birgitte børneh lærer Sundvej 72, Sundstrup 86 69 70 20
- Erik major Sundvej 72, Sundstrup 86 69 70 20
- Jørgen B. ingeniør GI Ålborgvej 44, Bjerregrav . . . . . Lars B. GI Ålborgvej 44, Bjerregrav . . . . . Mette B. GI Ålborgvej 44, Bjerregrav . . . . .

Rokkedal Kaja slagteriarb Løgstørvej 5, Låstrup . . . . . .

Rold Anne arbejderske Klotrupvej 12, Gørup 86 69 73 22
- Arne K. arbejdsmand Klotrupvej 12, Gørup 86 69 73 22

Rosengreen Kirsten L. Brinken 5, Låstrup . 86 69 46 41
- Niels K. smed Brinken 5, Låstrup 86 69 46 41

Rosenslør Erik J. Holger Sørensens Vej 4A, Klejtrup 98 54 67 81
- Rita S. pædagogmedhj Holger Sørensens Vej 4A, Klejtrup 98 54 67 81

Rosenstjerne Preben W. pædagog Låstrupvej 28, Låstrup 86 69 46 85

Rossau Gunver L. Højskolebakken 13 . . . . 86 69 41 93
- Jens P. lærer Højskolebakken 13 . . . . . 86 69 41 93

Rost Anna syerske Ugelrisvej 10, Skringstrup 86 69 43 26
- Anne M. kontorass Mariendalvej 20, Hersom. 98 54 64 99
- Einar tømrer Låstrupvej 39, Låstrup 86 69 45 13
- Sigfred gårdejer Ugelrisvej 10, Skringstrup 86 69 43 26

Rottwitt Jan H. bogholder Møllevej 19 . . . 86 69 45 58
- Morten H. Møllevej 19 . . . . . *Roum Beboerforening,* Hobrovej 27, Roum . 86 69 15 13

Roum Forsamlingshus I/S, Naundrupvej 30, Roum. 86 69 15 19

Roum Jagtforening, GI. Ålborgvej 15, Bjerregrav 86 69 17 99

Roum kirke, Roumvej, Roum . . . . . .

Roum Lokaltank, Hobrovej 18, Roum. 86 69 10 69

Roum missionshus - Betania, Broholmvej 2, Roum. . . . . .

Roum sogns menighedsråd, Lundvej 15, Lund 98 54 63 62

Roum Vandværk, Roumvej 1, Roum. 86 69 21 38

Rueholm Inger GI Ålborgvej 206, Troelstrup. 98 64 80 33
- Mogens bogbinder GI Ålborgvej 206, Troelstrup. 98 64 80 33

Ruhoff Johnna Herredsvejen 10 . . . . . 86 69 49 71
- Mogens specialarb Nørdamvej 25, Nørdam . . . . . .

Rüsz Edel N. hjemmesygepl Nørdamvej 38, Ugelris 86 69 20 72
- Per optiker Nørdamvej 38, Ugelris 86 69 20 72

Rømer Thomas E. maskinarb Kærbyvej 33, Nr Rind. . . . . .

Rønfeldt Elise smørrebr jfr Skivevej 53, Hejring 98 54 67 09

Rørvik Carl T. fysioterap Horshøjvej 4, Hejring 98 54 64 72
- Laila fysioterap Horshøjvej 4, Hejring. 98 54 64 72

Rørviks Fysioterapi, Horshøjvej 4, Hejring . 98 54 64 72

Røssing Mette L. væverske Ejstrupvej 17A. 86 69 49 31
- Ulrich kunstmaler Ejstrupvej 17A 86 69 49 31

Rådgivnings Gruppen, Langmosevej 19, Bjerregrav 86 69 21 33

S MØD DEM I MOSTRUP'S

S N Kornteknik ApS

Tingvej 66, Tostrup, 9632 Møldrup

86 69 15 70

Se Mostrup's Gule Sider: Smede- og maskinværksteder

Sadolin Kirstine B. Skårupvej 9A[1], Klejtrup 98 54 61 56

Salling Pia lærer Solbakken 4G 86 69 40 93

Samarbejdende Merkonomer I Viborg Amt, H. C. Andersens Vej 52, 8800 Viborg 86 62 47 55

Sandal Flemming B. arkitekt Kallestrupvej 89, Troelstrup 86 69 17 07
- Ketty ekspeditrice Kallestrupvej 89, Troelstrup. 86 69 17 07

Sandborg Svend Aa. landmand Mågevej 9, Ulbjerg 86 69 74 20

Sandersen Emil tømrersvend St. Torupvej 2, St. Torup 86 69 73 38
- Hanne St. Torupvej 2, St. Torup . . . . . .

Sandgaard Ejvind E. konsulent Ugelrisvej 13, Skringstrup 86 69 48 44

Sankey-Olsen Michael arbejdsdreng Herredsvejen 80, Bjerregrav . . . . . .

Saxen, Salon, Viborgvej 2, Klejtrup. 98 54 62 78

Scanbirk Møbelfabrik A/S, Herredsvejen 40, Skringstrup 86 69 46 66

Scanflavour A/S, Hobrovej 1 . . . . . 86 69 20 33

Schacksen Berith tilskærer Fjordvej 38. . . 86 69 46 79
- Tommy elektriker Fjordvej 38 . . . . . 86 69 46 79

Schaksen Annalise K. hj syerske Vandværksvej 3A, Klejtrup. 98 54 60 12
- Aage V. murermester Vandværksvej 3A, Klejtrup. 98 54 60 12

Schjøtler Alma K. Sønderballevej 2. . . . . 86 69 40 53
- Svend Aa. fuldmægtig Sønderballevej 2. 86 69 40 53

Schlüter Inge S. medhjælper Hobrovej 26, Roum 86 69 21 69

Schmidt Jytte Skårupvej 64, Skårup . . . . . Jørgen K. L. Kirkevej 9, Nr Rind 86 69 60 91
- Tommy fodermester Skårupvej 64, Skårup . . . . . .

Schnoor Elly B. Havrevænget 5 . . . . . 86 69 11 94

Schonhoff Bernd F. Grøndalsvej 14, Ulbjerg . . . . . .

Schou Hanne N. bryggeriarb Nybovænget 28. . . . . Leif G. servicekons Rækkeborgvej 3, Rækkeborg 98 64 70 68
- Susanne malersvend Rækkeborgvej 3, Rækkeborg 98 64 70 68

Schous Bog & Ide, Sct. Mathias Gade 50, 8800 Viborg 86 62 68 68

Sejlklubben Nautilus, Hvalpsund, Rolighedsvej 5. . . . . 98 62 41 80

Serritzlev Annie J. slagteriarb Rækkeborgvej 5, Rækkeborg 98 64 72 28
- Henrik Rækkeborgvej 5, Rækkeborg . . . . .
- Kaj J. kranfører Rækkeborgvej 5, Rækkeborg 98 64 72 28

Serup Anna Ansbjergvej 28, Fristrup 98 54 60 63
- Frode K. gårdejer Ansbjergvej 28, Fristrup. 98 54 60 63
- Nora K. fabrikarbske Brovej 10, Klejtrup . 98 54 65 21

SESAM - Erhvervsudviklingsprogrammet Sekretariat, Nørregade 22 C 86 69 23 00

Severinsen Knud W. murer Skårupvej 9A, Klejtrup. 98 54 68 36

Shirmohammadi Ahmad Ejstrupvej 29 . . 86 69 43 46

Shureshkumar Vadivambikadevi Hovedgaden 67[St Th]. 86 69 51 17

SID Møldrup, Nørregade 22 A 86 69 14 50

Sieg Birgit Grøndalsvej 8[St Tv], Ulbjerg 86 69 71 02

Sieg, Frovin, Grøndalsvej 8, Ulbjerg 86 69 71 02
- Frovin N. J. fabrikant Grøndalsvej 8[St Tv], Ulbjerg 86 69 71 02

Sigvardsen Arne B. ejendomsmægl Tjørnevej 15. . . . . 86 69 42 39
- Ulla H. økonomaass Tjørnevej 15. . . . . 86 69 42 39

Sigvert Liselotte C. D. medhjælper Herredsvejen 69, Bjerregrav 86 69 10 79

Sigaard Gretha D. Skivevej 20, Roum 86 69 17 52
- Kirsten J. Tingvej 57, Tostrup . . . . . .

Siig Jens Skovvej 60, Lynderup 86 69 60 42

NAVN

Find foreningen på Mostrup's Gule Sider

SKALS TAXI OG TURIST 86 69 40 86

Simonsen Anders M. landmand Skårupvej 9A, Klejtrup ... 98 54 63 53
- Christian O. Engvej 3D ... 86 69 42 05
- Dagny M. arbejderske Østergade 17 ... 86 69 21 50
- Dorte Vestergade 16 ...
- Dorthe R. Herredsvejen 18A, Skringstrup ...
- E G. Ahornvej 80A ... 86 69 21 30
- Elbjørg Kærvej 1 ...
- Else-Marie K. pædagog Haugårdvej 13, Naundrup ... 98 54 67 31
- Grethe E. husbest inde LI Torupvej 10, LI Torup ... 98 64 71 77
- Hans J. murersvend Skivevej 27, Roum ... 86 69 21 57
- John G. Brovej 1 TV, Klejtrup ...
- Kim Ø. pædagog Haugårdvej 13, Naundrup ... 98 54 67 31
- Kirsten Hovedgaden 45 St TV ... 86 69 41 11
- Kurt J. P. gårdejer Hærupvej 5, Hærup ... 98 54 68 15
- Laurits G. Viborgvej 20C, Klejtrup ... 98 54 61 45
- Laurits K. tekstilarb Skovvænget 1, Bjerregrav ... 86 69 15 37
- Niels C. tømrersvend Herredsvejen 18A, Skringstrup ...
- Peter H. gårdejer LI Torupvej 10, LI Torup ... 98 64 71 77
- Ruth H. reng ass Brinken 9, Låstrup ... 86 69 48 62

Simson Jeannette Astrupvænget 1C ...
Sinnarajah Krishnaveni Hovedgaden 49 St
- Suresh K. Hovedgaden 67 St TH ... 86 69 51 17

Sinnarasa Thevanayagi Hovedgaden 49 St
Sivasundaram Thavapperai Lærkevej 1 St 3
Sjømann Kristian gårdejer St Torupvej 9, St Torup ... 86 69 70 62
- Lars Skovgaardsvej 8, Ulbjerg ... 86 69 70 05
- Vera St Torupvej 9, St Torup ... 86 69 70 62

Sjørring Anne L. plejer Ugelrisvej 40, Ugelris ... 86 69 21 10
- Gunnar kunsthandler Ugelrisvej 40, Ugelris ... 86 69 21 10

Skalma A/S, Vesterled 19 ... 86 69 42 00

Skals Anna K. Trangbæk 21 ... 86 69 41 57

Skals Auto, Hovedgaden 54 ... 86 69 43 33

Skals Bageri & Døgnkiosk, Hovedgaden 17 ... 86 69 43 39

Skals Begravelsesforretning, Industriparken 2 ... 86 69 43 73

Skals Bibliotek, Ejstrupvej 18 B ... 86 69 49 45

Skals Blikkenslageri, Tværvej 2 ... 86 69 45 19

Skals Bog- og Papirhandel, Hovedgaden 51 ... 86 69 40 34

Skals Bogtryk, Engvej 12 ... 86 69 45 00

Skals Borgerforening, Åbrinken 5 ... 86 69 48 73
Skals Bridgeklub, Herredsvejen 49, Holmgård ... 86 69 13 05

Skals Bygnings Service, Sønderballevej 3 ... 86 69 46 15

Skals børnehave, Kærvej 7 ... 86 69 41 51
Skals Data, Skalmavej 3 ... 86 69 44 69
- Edith Skårupvej 28, Klejtrup ... 98 54 63 06

Skals Efterskole, Kærvej 11 ... 86 69 50 11

Skals Elektronik A/S Udvikling og produktion, Erhvervsvej 33 ... 86 69 12 99

- Finn mekaniker Ansbjergvej 13, Fristrup ... 98 54 63 91
Skals Forsamlingshus I/S, Hovedgaden 34 ... 86 69 46 46
- Gitte bankfuldmægt Ansbjergvej 13, Fristrup ... 98 54 63 91
- Gitte Ø. T. Fjordvej 36 ... 86 69 50 31

Skals Gulvmontering, Industriparken 3 ... 86 69 46 65

Skals Gymnastikforening, Kærvej 20 ... 86 69 49 75

Skals Hallens Cafeteria & Selskabslokaler, Kærvej 9 ... 86 69 41 91

- Hanne L. soc pædagog Trangbækvej 5 ... 86 69 48 51
Skals Håndarbejdsseminarium, Højskolebakken 23 ... 86 69 48 11
Skals Håndarbejdsskole S/I, Højskolebakken 21 ... 86 69 40 64
Skals Håndkøbsudsalg, Hovedgaden 25 ... 86 69 43 22

Skals Idrætshal og Svømmehal, Kærvej 9 ... 86 69 41 50

- Inger Skivevej 40, Hejring ... 98 54 62 07

Skals Installationsforretning A/S
Hovedgaden 30, 8832 Skals
86 69 40 99
Se Mostrup's Gule Sider: El-installatører

- Jørgen mekaniker Skårupvej 2, Klejtrup ... 98 54 61 93
Skals kirke, Skringstrupvej ...
Skals Kirketekstilvaskeri, Trangbækvej 4 ... 86 69 48 90
- Knud N. gårdejer Skivevej 40, Hejring ... 98 54 62 07

Skals Kraftvarmeværk A.m.b.A. Solbakken 1 ... 86 69 49 23
- Kristian C. landmand Trangbæk 21 ... 86 69 41 57
Skals Kro, Hovedgaden 16 ... 86 69 40 17
- Malene K. kommuneass Skårupvej 2, Klejtrup ... 98 54 61 93

Skals Maskinfabrik, A/S, Hovedgaden 56 ... 86 69 43 11

Skals Murer- & Entreprenørforretning
Hovedgaden 74, 8832 Skals
86 69 45 70
Se Mostrup's Gule Sider: Kloakmestre Murermestre

Skals og Omegns Fællesliste, Vestervænget 32 ... 86 69 47 97
Skals og Omegns Husmoderforening, Nederhedevej 6, Nederhede ... 86 69 43 05
Skals og Omegns Husmoderforening, Nederhedevej 6, Nederhede ... 86 69 43 05
- Peter chauffør Fjordvej 36 ... 86 69 50 31

Skals Pizza, Hovedgaden 15 ... 86 69 41 41

Skals Regnskabsservice, Hovedgaden 26 ... 86 69 50 99

Skals Sadelmageri, Engvej 2 B ... 86 69 45 17

Skals Skateboard Klub (Small Town Skaters) Fjordvænget 52 ... 86 69 40 24
Skals skole, Gl. Skolevej 1 ... 86 69 47 00
Skals Skytteforening, Teglgårdvej 5, Hvolris ... 86 69 22 32

Skals Smede- & Maskinforretning ApS, Vesterled 18 ... 86 69 40 63

Skals sogns menighedsråd, Nørdamvej 42, Skringstrup ... 86 69 44 29
Skals Sportsplads, Kærvej 9 ... 86 69 44 33
Skals Tapet- og Farvehandel, Hovedgaden 71 ... 86 69 41 34

Skals Taxi & Turist, Hovedgaden 7 ... 86 69 40 86

Skals Tømmerhandel og Byggemarked, Hovedgaden 31 A ... 86 69 43 55

SKALS TØMMERHANDEL OG BYGGEMARKED Aps
★ Beslag
★ Cement
★ Trælast
★ Værktøj
★ Køkkener
★ Bygningsartikler
★ Gulvbelægning
★ Haveartikler
ST BYGGE-MARKED
Hovedgaden 31 Skals
86 69 43 55
Fax. 86 69 43 53

Skals ungdomsklub, Odinparken 22, 8800 Viborg ... 86 60 25 45
Skals Ure-Optik, Hovedgaden 51 ... 86 69 40 34
Skals Vandværk I/S, Fjordvænget 22 ... 86 69 42 21

Skals Vognmandsforretning
Industriparken 5, 8832 Skals
86 69 42 98
Se Mostrup's Gule Sider: Vognmænd

Skalsegnens lokalhistoriske Arkiv Kildedalcentret, Ejstrupvej 18 ... 86 69 40 84
Skalsådalens Sportsfiskerforening, Brohusvej 16, Hvornum, 9500 Hobro ... 98 54 67 64

Skammeritz ApS, Georg, Bjergegaardsvej 2, 9620 Aalestrup ... 98 64 26 44

Skamriis Ane K. Valmuevej 6 ...
- Arne K. gårdejer Kallestrupvej 95, Tostrup ... 86 69 12 19
- Jette H. spareks ass Granvænget 8B ... 86 69 44 80
- Krista E. K. Skrænten 6, Ulbjerg ...

Skinderup Mølle Dambrug, Fjelsøvej 4, Skinderup ... 98 64 71 29

Skive- og Viborg-områdets BST ApS, Jens Hansens Vej 10, Nr Søby, 7840 Højslev ... 97 53 60 00

Skivevejens Murerforretning, Skivevej 27, Roum ... 86 69 21 57

Skjødsholm Gerda Engvej 20A ... 86 69 46 90
- Hans U. tømrermester Engvej 20A ... 86 69 46 90

Skjøttgård, Erna, Viborgvej 17, Klejtrup ... 98 54 60 50
Skolefritidsordningen, Kildedalsvej 1 ... 86 69 45 88
Skolefritidsordningen, Kirkebakken 13, Klejtrup ... 98 54 63 20
Skolefritidsordningen, Skolegade 27 ... 86 69 19 09

Skoropa Dan P. cand merc Naundrupvej 18, Roum Bæk ... 86 69 10 13

Skoubo Otto S. slagter Borgergade 28, Ulbjerg ... 86 69 74 26

Skov Anna Grøndalsvej 2B, Ulbjerg ... 86 69 70 57
- Anna K. bankass Fuglevænget 6, Klejtrup ... 98 54 63 48
- Bjarne K. tømrer Møllebækvej 16, Bjerregrav ... 86 69 15 41
- Bodil Låstrupvej 55, Låstrup ... 86 69 42 69
- Børge C. rørsmed Fjordvænget 32 ... 86 69 47 14
- Claus L. Tingvej 9, Ulbjerg ... 86 69 74 42
- Doris assistent Fjordvænget 32 ... 86 69 47 14
- Doris K. kommuneass Birkevej 21 ... 86 69 17 53
- Dorthe G. pædagogmedhj Hovedgaden 32E ...
- Frederik landbruger Borgergade 2, Ulbjerg ... 86 69 71 04
- Gudrun Kirkevej 8, Nr Rind ... 86 69 60 49
- Henny hjemmehjælp Bakkevænget 16, Klejtrup ... 98 54 64 55
- Hugo elektriker Trekronervej 14, Tolstrup ... 86 69 74 28
- Inger-Lise A. kontorass Trekronervej 14, Tolstrup ... 86 69 74 28
- Jens S. husmand Låstrupvej 55, Låstrup ... 86 69 42 69
- Jytte B. regnskabsass Tingvej 9, Ulbjerg ... 86 69 74 42
- Kaj N. repræsentant Fuglevænget 6, Klejtrup ... 98 54 63 48
- Karl I. Sundvej 66, Sundstrup ... 86 69 71 59
- Kirstine M. Kærbyvej 14, Nr Rind ... 86 69 60 38
- Knud A. sadelmager Industriparken 3 ... 86 69 46 65
- Lis Borgergade 1, Ulbjerg ... 86 69 70 04
- Lisette Anlægsvej 6B St TV ... 86 69 22 18
- Marianne kontorass Møllebækvej 16, Bjerregrav ... 86 69 15 41
- Svenning fisker Strandvejen 6B, Sundstrup ... 86 69 73 05
- Thorkild købmand Borgergade 1, Ulbjerg ... 86 69 70 04
- Thorvald gårdejer Kirkevej 8, Nr Rind ... 86 69 60 49
- Torsten Fjordvænget 32 ...

Skov, Ulbjerg, Borgergade 1, Ulbjerg ... 86 69 70 04

- Villy C. murersvend Birkevej 21 ... 86 69 17 53

Skovbo Anna Lucernevej 1 ... 86 69 10 45
- Henry husejer Lucernevej 1 ... 86 69 10 45

Skovbørnehaven - Fredly, Boruphedevej 3, Borup ... 86 69 45 12

Skoven Annette N. Fjordvænget 14 ... 86 69 47 50

Skoven, Birger, Hovedgaden 28 ... 86 69 44 44

- Birger N. tandlæge Fjordvænget 14 ... 86 69 47 50

Skovhus Jon Kildedalsvej 11 TH ...

Skovø Hanne V. B. pædagog Kærbyvej 15A, Nr Rind ... 86 69 61 40
- John fritidspædag Kærbyvej 15A, Nr Rind ... 86 69 61 40

Skravad Mølle Fiskepark, Skivevej 21, Skravad Mølle ... 86 69 10 66

Skringstrup El, Herredsvejen 39, Skringstrup ... 86 69 45 37

Skringstrup Forsamlingshus I/S, Herredsvejen 37, Skringstrup ... 86 69 45 29
Skringstrup Vandværk I/S, Ådalsvej 2 ... 86 69 43 50

Skringstrup Vognmandsforretning ApS, Herredsvejen 32, Skringstrup ... 86 69 43 88

Skytte Birthe H. Østergade 13 ... 86 69 19 80
- Børge J. mekaniker Østergade 13 ... 86 69 19 80

HVILSOM RADIO & TV
Salg og Service
Skivevej 32, Fristrup, 9632 Møldrup
98 54 67 97

NAVN

Find børnehaven på Mostrup's Gule Sider

Skytte Jens J. husmand Fasanvej 8, Ulbjerg ... 86 69 71 75
- Kim J. Østergade 9 ...
- Pia J. Roumvej 21 St Tv, Roum ...

Skyum, Ove, Vestergade 9 - 11, 9620 Aalestrup ... 98 64 10 63

Skødt Tommy bankelev Viborgvej 9 St Th, Klejtrup ...

Skøt, Finn, Nygade 13, 9620 Aalestrup ... 98 64 11 70

Skøttgård Erna købmand Viborgvej 17, Klejtrup ... 98 54 60 50
Skaaning Hans-Henrik ingeniør Ndr Skringstrupvej 1, Skringstrup ... 86 69 46 92
- Mary lærer Ndr Skringstrupvej 1, Skringstrup ... 86 69 46 92
- Morten Ndr Skringstrupvej 1, Skringstrup
Skaarup Aage frisør Lyngbakken 6A, Klejtrup ... 98 54 65 45
Slavensky Agner K. J. kontrolass Kirkevej 14, Nr Rind ... 86 69 61 17
- Anna A. reng ass Kirkevej 14, Nr Rind ... 86 69 61 17
- Brita kontorass Kildedalsvej 11 I Th ... 86 69 43 80
- Ib Hovedgaden 50 ... 86 69 45 75
Slømming Bodil B. skoleelev Skovvej 62, Lynderup ...
Sloth Agnete K. Fasanvej 6, Ulbjerg ... 86 69 72 19
- Anni Aa. kontorelev Sundvej 88, Nr Rind ... 86 69 61 89
- Betty sygehjælper Solbakkevej 1 ... 86 69 19 28
- Birgit D. G. husassistent Sundvej 51, Nr Rind ... 86 69 62 11
- Christen C. husmand Løgstørvej 17, Låstrup ... 86 69 60 74
- Christen L. gårdejer Nørremarkvej 19, Låstrup ... 86 69 61 06
- Ester A. Birkevej 20 ... 86 69 10 42
- Gert tømrerlærl Herredsvejen 143, Hvolris ... 86 69 20 08
- Ingrid Stadionvej 4A, Ulbjerg ... 86 69 71 88
- Jørgen tømrersvend Stadionvej 4A, Ulbjerg ... 86 69 71 88
- Kristen T. slagtermst Sundvej 35, Sundstrup ... 86 69 70 11
- Lars K. Stadionvej 4B, Ulbjerg ... 86 69 70 42
- Mette K. Nørremarkvej 19, Låstrup ... 86 69 61 06
- Per Sundvej 88, Nr Rind ... 86 69 61 89
- Solvej L. husassistent Tolstrupvej 3, Tolstrup ...
- Søren K. husmand Solbakkevej 1 ... 86 69 19 28
- Tage chauffør Sundvej 51, Nr Rind ... 86 69 62 11
- Tove M. C. fabrikarb Sundvej 35, Sundstrup ... 86 69 70 11
- Villy blikkensl sv Lundvej 16, Troestrup ... 98 54 66 77
Slægtshistorisk Forening for Viborg og omegn, Søvej 7 B, 8800 Viborg ... 86 60 08 11
Smed Marie Skårupvej 53, Klejtrup ... 98 54 63 56
Socialdemokratiet i Møldrup Kommune, Toftevænget 5 ... 86 69 15 20
Socialistisk Folkeparti (SF) Kærvej 22 ... 86 69 46 19
Sohn Ulla lærer Sundvej 29, Sundstrup ... 86 69 73 02
Sonofon GSM. Skelagervej 1, 9000 Aalborg ... 99 36 70 00
Spanggaard Anette Gl Ålborgvej 49, Bjerregrav ...
- Jakob fuldmægtig Gl Ålborgvej 49, Bjerregrav ... 86 69 17 51

Spanggaard, Kurt, Nørregade 2 ... 86 69 18 00

- Lisbeth overass Gl Ålborgvej 49, Bjerregrav ... 86 69 17 51
Spannow Karen E. Hovedgaden 5 ... 86 69 40 03
- Mette Hovedgaden 5 ...
Spannow, Ole, Lægekonsultation, Hovedgaden 31 B ... 86 69 49 33
- Ole læge Hovedgaden 5 ... 86 69 40 03
- Søren Hovedgaden 5 ...
Spareforeningen Sprækken, Lærkevej 7 ... 86 69 42 64

Sparekassen i Skals, Hovedgaden 18 ... 86 69 43 00

Sparekassen i Skals - Løvel afdeling, Gl. Ålborgvej 13, Løvel, 8830 Tjele ... 86 69 92 33

Sparekassen i Skals, Møldrup Afd. Søndergade 6 ... 86 69 16 88
Sparekassen i Skals, Ulbjerg Afd. Borgergade 4, Ulbjerg ... 86 69 70 78
Spastikerforeningen, Viborg Amt Strandvejen 40, Lildstrand, 7741 Frøstrup ... 97 99 15 95
Spinding Jytte skolesekretæ Kærvej 11C ... 86 69 49 48
Spiren, Kristen Børneklub, Viborgvej 29, Klejtrup ... 98 54 67 92
Sports- og Havfiskerforeningen Aalen, Nybovænget 6 ... 86 69 16 40
Sportsfiskerforeningen Pirken, Mejerivej 1 A, 9430 Vadum ... 98 27 13 02
St. Torup Grundejerforening, Lilleøvej 62, 8600 Silkeborg ... 86 84 62 59
Stald Døren, Overhærupvej 1, Hærup ... 98 54 65 77

StandByggeren, Ugelrisvej 26 B, Skringstrup ... 86 69 47 12

Staniok Ivan toldsekr Ahornvej 22 ... 86 69 22 81
- Jette sygehjælper Ahornvej 22 ... 86 69 22 81
Statens Bilinspektion. Industrivej 5, 8800 Viborg ... 86 62 41 77
Steele Mona L. montrice Industriparken 3 ...
Stefansen Dorte H. Grøndalsvej 20 I, Ulbjerg ... 86 69 72 03
Stefansen Peder H. tømrersvend Tingvej 74, Tostrup ... 86 69 20 89
Steffensen Jørn B. specialarb Søndergade 24 ... 86 69 17 29
Stenberg Mounts K. købmand Ejstrupvej 18K ... 86 69 40 04
Stenskrog Egon tømrersvend Havrevænget 13 ... 86 69 15 72
- Hanne Havrevænget 13 ...
- Aase M. lærer Havrevænget 13 ... 86 69 15 72
Stenstrop Annalise kontorass Nybovænget 10 ... 86 69 16 13
- Eigil overlærer Nybovænget 10 ... 86 69 16 13
Sterring Lone K. Kildedalsvej 23 ... 86 69 43 30
- Ruby smedesvend Kildedalsvej 23 ... 86 69 43 30
Stevnhoved Ulla bankass Hærupvej 39, Hærup ... 98 54 65 56
Stick Frida E. Dalvej 7, Roum ... 86 69 11 92
- Grete Tværgade 12 ... 86 69 10 26
- Niels I. H. Tværgade 12 ... 86 69 10 26
- Aage E. V. gårdejer Dalvej 7, Roum ... 86 69 11 92

Stigsen Grovvarer, Østervej 1 - 3, Lynderup ... 86 69 60 99

Stilling Gunda A. kontorass Løgstørvej 11, Låstrup ...
- Kaj B. chauffør Løgstørvej 11, Låstrup ...
- Karen-Margrethe Løgstørvej 11, Låstrup ...

Carsten Stisen ApS
Tingvej 24 B, Ulbjerg, 8832 Skals
86 69 71 66
Se Mostrup's Gule Sider: Tømrermestre

Stisen Christian medhjælper Kærbyvej 62, Nr Rind ... 86 69 60 51
- Ejvind K. portør Ejstrupvej 42B ... 86 69 49 35
- Herluf pelsdyravler Tingvej 19, Ulbjerg ... 86 69 73 48
- Jesper Tingvej 19, Ulbjerg ...
- Karsten tømrermester Strandvejen 23, Sundstrup ... 86 69 72 47
- Kirstine Håndværkervej 20, Ulbjerg ... 86 69 70 54
- Lene H. Ågade 17, Ulbjerg ... 86 69 74 15
- Lilly tjener Ejstrupvej 42B ... 86 69 49 35
- Maren T. Sundvej 30, Sundstrup ... 86 69 70 64
- Martin Tingvej 19, Ulbjerg ...
- Tom H. Østergade 3 St ... 86 69 15 83
- Vita A. børneh lærer Tingvej 19, Ulbjerg ... 86 69 73 48
Strandgaard Jesper automek Ejstrupvej 23 ... 86 69 50 67
- Mette Ejstrupvej 23 ... 86 69 50 67
Studstrup Anna K. D. hjemmehjælp Mågevej 3, Ulbjerg ... 86 69 71 19
- Kaj gårdejer Mågevej 3, Ulbjerg ... 86 69 71 19
- Niels O. flyvechef Engholmvej 1, Gørup ... 86 69 74 70
- Aase S. G. farmer Løgstørvej 35, Gørup ...
Studstrup's Hjorte Center, Engholmvej 1 B, Gørup ... 86 69 72 82
Stück Henrik Nybovænget 37 ... 86 69 21 86
Stærk Dorte kokkepige Ll Torupvej 3, Ll Torup ... 86 69 74 55
Støttrup Bent Kallestrupvej 82, Troelstrup ... 86 69 17 21
- Brian Kallestrupvej 101, Tostrup ... 86 69 15 39
- Marie C. Kallestrupvej 101, Tostrup ... 86 69 15 39
- Niels Kallestrupvej 101, Tostrup ... 86 69 15 39
Staal Merete Vestergade 35 ...
Sundstrup Borgerforening, Sundvej 23, Sundstrup ... 86 69 72 17
Sundstrup Vandværk An/S, Strandvejen 21, Sundstrup ... 86 69 71 85
Sunesen Andreas uddeler Hobrovej 24, Roum ... 86 69 11 33
- Grethe hjemmehjælp Hobrovej 24, Roum ... 86 69 11 33

Susan's Hjemmeservice, Mariendalvej 9, Hersom ... 98 54 67 02

Svejgaard Ellen lærer Præstevej 4, Ulbjerg ... 86 69 71 60
Svendsen Anja S. Egevej 8 ...
- Annette Hobrovej 31, Roum ... 86 69 20 95
- Annika Tolstrupvej 6, Tolstrup ...
- Ester Strandvejen 19, Sundstrup ... 86 69 74 56
- Jens O. værkfører Strandvejen 19, Sundstrup ... 86 69 74 56
- Jørgen snedkersvend Havrevænget 18 ... 86 69 17 31
- Kaj B. postbud Søvej 10, Klejtrup ... 98 54 61 38
- Karen husassistent Havrevænget 18 ... 86 69 17 31
- Karsten Havrevænget 18 ...
- Knud J. M. klejnsmed Løgstørvej 27, Låstrup ... 86 69 60 66
- Laura Engedalvej 1, Låstrup ... 86 69 42 13
- Lene butiksass Skovgaardsvej 5, Ulbjerg ... 86 69 71 57
- Magda gårdejer Vievej 10, Låstrup ... 86 69 41 99
- Mette T. overass Løgstørvej 27, Låstrup ... 86 69 60 66
- Niels J. B. lærer Vievej 10, Låstrup ... 86 69 41 99
- Niels K. salgsass Møllevej 12 ... 86 69 50 40
- Solveig syerske Egevej 8 ... 86 69 50 56
- Svend E. chauffør Låstrupvej 56, Låstrup ... 86 69 42 17
- Svend P. gårdejer Engedalvej 1, Låstrup ... 86 69 42 13
- Tonny Hovedgaden 22 I Tv ...
- Ulla D. buntmager Møllevej 12 ... 86 69 50 40
Svenningsen Arne gårdejer Nørdamvej 9, Tostrup ... 86 69 10 89
- Christen M. medhjælper Lærkevej 4B ...
- Gerd O. Tingvej 76, Tostrup ... 86 69 17 40
- Gunnar landmand Ejstrupvej 16D ... 86 69 40 88
Svenningsen Inger M. dagpl moder Låstrupvej 52, Låstrup ... 86 69 45 64
- Ivan H. Strandvejen 6A, Sundstrup ... 86 69 72 15
- Jacob H. Anemonevej 15 ... 86 69 23 89
- John chauffør Lærkevej 10 ... 86 69 45 73
- Katrine husbest inde Nørdamvej 9, Tostrup ... 86 69 10 89
- Kim S. Låstrupvej 52, Låstrup ...
- Kristian gårdejer Ndr Skringstrupvej 10, Skringstrup ... 86 69 42 23
- Mette M. Gl Fjordvej 1 ... 86 69 47 28
- Poul E. tømrer Låstrupvej 52, Låstrup ... 86 69 45 64
- Ragnhild T. Tingvej 76, Tostrup ...
- Sinne E. Ejstrupvej 40A ... 86 69 49 49
- Thora Lynderupvej 1, Lynderup ... 86 69 60 92
Svensmark Suzanne M. tekstildesig Vinkelvej 22 ... 86 69 51 65
Svoldgaard Bente J. dagplejer Gl Ålborgvej 22, Bjerregrav ... 86 69 17 97
- Hans J. opstiller Gl Ålborgvej 22, Bjerregrav ... 86 69 17 97
Sydstjernen, Mariendalvej 4, Hvolris ... 98 54 65 53
Sydvesthimmerlands familiebrug Møldrup, St. Torupvej 9, St Torup ... 86 69 70 62

Søbiksen, Søvej 16, Klejtrup ... 98 54 67 27

Søgaard Irma Aa. overlærer Troelstrupvej 1, Troelstrup ... 86 69 18 84
- Knud B. vejformand Troelstrupvej 1, Troelstrup ... 86 69 18 84

Søgaarden ApS, Ørrisvej 7, Ørris ... 98 54 61 60

Søjbjerg Anni sygepl ass Hørupvej 16, Hørup ... 86 69 22 94
Søkroen - Klejtrup, Brovej 2, Klejtrup ... 98 54 68 22
Søkroens Cafeteria v/A 13, Hovedvejen 1, Bjerregrav ... 86 69 20 55
Sømod Annette korresp Nørregade 3 ... 86 69 17 66

Sømod radio, Nørregade 3 ... 86 69 17 66

radio Sømod
Nørregade 3 • 9632 Møldrup • Telefon 86 69 17 66
TELEFUNKENPARTNER

- Steen B. radioforhdl Nørregade 3 ... 86 69 17 66
Søndergaard Birgit V. Lundvej 37, Troestrup ... 98 54 62 59
- Frits J. møbelsælger Ådalsvej 1 ... 86 69 50 88
Søndergård Hans B. salgskons Hovedgaden 61 ...
Søndergaard Jens N. Tingvej 49, Tostrup ... 86 69 21 70
- Jonna advokatsekr Fjordvej 9 ...
- Kresten landmand Lundvej 37, Troestrup ... 98 54 62 59

Søndergård, Leif, Industrivej 7, Klejtrup ... 98 54 65 00

- Martin landbr medhj Lundvej 12, Troestrup ... 98 54 67 54
- Mette K. håndarb lær Nederhedevej 18, Nederhede ... 86 69 49 03
- Peter ingeniør Nederhedevej 18, Nederhede ... 86 69 49 03
Sønderjydsk Forening for Møldrup og Omegn, Herredsvejen 82, Bjerregrav ... 86 69 13 06

NAVN

Find foreningen på Mostrup's Gule Sider

SKALS TAXI OG TURIST 86 69 40 86

Søndermølle Jimmi R. uddeler
Østergade 11 ... 86 69 10 38
- Marianne R. hosplaborant Østergade 11 ... 86 69 10 38
Sørensen Alfred gårdejer Nørdamvej 6, Tostrup ... 86 69 21 92
- Allan M. Herredsvejen 30, Skringstrup ...
- Allis elev Havrevænget 4 ... 86 69 10 70
- Anders G. landmand Herredsvejen 154, Hersom ... 98 54 63 51
- Ann-Dorthe S. Herredsvejen 88, Bjerregrav ... 86 69 18 54
- Anna J. Nørregade 18 ... 86 69 16 69
- Anna K. husbest inde Nørregade 1L ... 86 69 14 27
- Anna T. Herredsvejen 103, Bjerregrav ... 86 69 15 33
- Anthon gårdejer Tingvej 58, Tostrup ... 86 69 10 54
- Anton M. graver Solbakken 5G ...

Carit Dahl Sørensen ApS
Søvej 4, Klejtrup, 9500 Hobro
98 54 64 23
Se Mostrup's Gule Sider:
VVS-installatører
Naturgas install. og -service

- Arne I. vognmand Viborgvej 45, Klejtrup ... 98 54 60 70
- Asta M. husassistent Fristrup Nørremark 4, Fristrup ... 98 54 62 69
- Astrid T. hjemmehjælp Kirkebakken 5, Klejtrup ... 98 54 66 05
- Bent traktorfører Herredsvejen 30, Skringstrup ... 86 69 41 69
- Bent E. chauffør Vestergade 15 ... 86 69 20 45
- Bente Egevej 11 ... 86 69 47 77
- Bente St Torupvej 16, St Torup ... 86 69 73 10
- Berthe K. fabrikarb Håndværkervej 15, Ulbjerg ... 86 69 71 08
- Birgit kontorass Sundvej 26, Sundstrup ... 86 69 72 25
- Bjørn T. Sundvej 26, Sundstrup ...
- Bo F. postass Fyrrevænget 2 ... 86 69 40 08
- Børge L. arbejdsmand St Torupvej 20, St Torup ... 86 69 71 41
- Børge M. tekstilarb Kløvervej 3 ... 86 69 19 37
- Carit D. vand og gasm Søvej 4, Klejtrup ... 98 54 64 23
- Carsten maskinarb Ternevej 11, Ulbjerg ... 86 69 72 23
- Carsten B. Kildedalsvej 11[1 Tv] ...
- Carsten E. driftsass Søndervej 1, Nr Rind ... 86 69 62 16
- Chresten S. K. gårdejer Tingvej 53, Tostrup ... 86 69 13 26
- Christine S. omsorgsass Tingvej 22, Ulbjerg ...
- Conni M. S. kontorass Nørremarkvej 16, Låstrup ... 86 69 61 38
- Dagny N. Lundvej 11, Lund ... 98 54 63 34
- Dorit A. overassisten Herredsvejen 105, Bjerregrav ... 86 69 10 25
- Ebba V. G. revisorass Hovedgaden 74 ... 86 69 45 70
- Edel L. Skovvænget 3, Bjerregrav ... 86 69 21 02
- Edith Vestergade 66 ... 86 69 13 92
- Egon forpagter Tingvej 70, Tostrup ... 86 69 12 60
- Egon Bøgevej 15 ... 86 69 18 51
- Ejvind landbr medhj Fristrup Nørremark 4, Fristrup ... 98 54 62 69
- Elise K. Håndværkervej 12, Ulbjerg ... 86 69 71 87
- Ellen Søndergade 5 ... 86 69 11 70
- Ellen Tingvej 70, Tostrup ... 86 69 12 60
- Elna Birkevej 12 ... 86 69 23 50
- Else M. R. kontorass Søvej 4, Klejtrup ... 98 54 64 23
- Erik smedemester Herredsvejen 103, Bjerregrav ... 86 69 15 33
- Erik kommunalarb Havrevænget 33 ... 86 69 18 63
- Erik B. gårdejer Skringstrupvej 14 ... 86 69 50 21
- Erling K. tømrermester Ahornvej 48 ... 86 69 16 56
- Erna G. Gl Ålborgvej 28, Bjerregrav ... 86 69 17 83
- Esben H. maskining Søvej 5, Klejtrup ...
- Ester sygehjælper Roumvej 9, Roum ... 86 69 14 13
- Esther Brovej 6D, Klejtrup ... 98 54 63 45
- Eva M. Halesøvej 11, Roum ... 98 54 68 21
- Eva M. Lucernevej 5 ... 86 69 13 17
- Flemming P. Hærupvej 7, Hærup ...
- Folmer gårdejer Vestergade 66 ... 86 69 13 92
- Frank teknisk chef Herredsvejen 105, Bjerregrav ... 86 69 10 25
- Frank gårdejer Håndværkervej 12, Ulbjerg ... 86 69 71 87
- Freddy autoforhdl Nordskoven 1, Bjerregrav ... 86 69 22 13
- Frida økonomaass Hørupvej 2, Hørup ... 86 69 11 36
- Gerda cafet leder Herredsvejen 6 ... 86 69 44 06
- Gerda D. F. cand jur Fyrrevænget 2 ... 86 69 40 08
- Gert landbr medhj Birkevej 12 ...
- Gitte F. Søndervej 1, Nr Rind ... 86 69 62 16
- Gitte R. Sundvej 52, Sundstrup ... 86 69 70 41
- Grethe specialarb Søndergade 8C[1] ... 86 69 18 57
- Grethe hjemmehjælp Bakken 9A, Ulbjerg ... 86 69 72 09
- Gunnar husmand Håndværkervej 15, Ulbjerg ... 86 69 71 08
- Gunnar gårdejer Håndværkervej 24, Ulbjerg ... 86 69 70 63
- Hanne kontorass Industrivej 3, Klejtrup ... 98 54 66 11
- Harry chauffør Nørregade 18 ... 86 69 16 69
- Harry afd leder Herredsvejen 6 ... 86 69 44 06
- Harry E. A. specialarb Tjørnevej 68 ... 86 69 45 06
- Hedin M. landmand Ansbjergvej 24, Fristrup ... 98 54 63 76
- Heidi Industrivej 3, Klejtrup ...
- Heidi A. Nybovænget 40 ... 86 69 21 26
- Heidi-Anita Overhærupvej 15, Hærup ...

Sørensen Heidi L. Engholmvej 9, Gørup ...
- Heine G. Hovedgaden 74 ...
- Helle Møllevej 23 ... 86 69 42 61
- Helle M. Vesterled 10 ...
- Henning pladesmed Tingvej 63, Tostrup ...
- Henning murermester Hovedgaden 74 ... 86 69 45 70
- Henning Møllevej 23 ... 86 69 42 61
- Henning husejer Anemonevej 21 ... 86 69 13 59
- Henning D. husmand Gl Ålborgvej 6, Bjerregrav ... 86 69 14 06
- Henning L. medhjælper Vejlebakken 12, Låstrup ... 86 69 45 52
- Henny E. Viborgvej 45, Klejtrup ... 98 54 60 70
- Henrik specialarb Herredsvejen 139, Hvolris ... 86 69 14 17
- Henrik H. Kallestrupvej 90, Tostrup ...
- Henrik P. T. Broholmvej 1, Roum ...
- Herdis Tjørnevej 68 ... 86 69 45 06
- Hilmar landmand Viborgvej 12, Klejtrup ... 98 54 64 40
- Hjalmer farveriarb Søndergade 8C[1] ... 86 69 18 57
- Inga Kløvervej 3 ... 86 69 19 37
- Inga M. Skringstrupvej 14 ... 86 69 50 21
- Inge Kallestrupvej 90, Tostrup ... 86 69 17 37
- Inge L. Sundvej 19, Sundstrup ... 86 69 73 54
- Inger Gl Ålborgvej 6, Bjerregrav ... 86 69 14 06
- Inger K. dagplejer Ahornvej 48 ... 86 69 16 56
- Inger M. skolesekr Ternevej 9, Ulbjerg ... 86 69 72 54
- Jacob specialarb Mågevej 8, Ulbjerg ... 86 69 72 36
- Jan K. spareks ass Hovedgaden 39D ...
- Jan V. Borgergade 25A, Ulbjerg ...
- Jenny organist Skårupvej 7, Klejtrup ... 98 54 62 71
- Jens maler Skinderupvej 10, Ll Torup ... 86 69 74 78
- Jens A. farveriarb Søndergade 10 ... 86 69 21 25
- Jens D. Hovedvejen 2, Bjerregrav ... 86 69 16 81
- Jens J. K. salgskons Egevej 11 ... 86 69 47 77
- Jens O. specialarb Nørremarkvej 3, Nr Rind ...
- Johannes gårdejer Tingvej 50, Ulbjerg ... 86 69 70 87
- Johannes M. gårdejer Lyngvej 21, Skals Mark ... 86 69 45 43
- John chauffør Herredsvejen 88, Bjerregrav ... 86 69 18 54
- John T. skoleelev Skårupvej 17, Klejtrup ...
- Jytte Søndergade 10 ... 86 69 21 25
- Jytte P. overlæge Tingvej 58, Tostrup ... 86 69 10 54
- Jørgine P. Hovedvejen 2, Bjerregrav ... 86 69 16 81

Sørensen, Jørn, Sundvej 52, Sundstrup ... 86 69 70 41

Murer- og entreprenørarbejde
- Nybygning - Omforandring
- Kloakarbejde udføres
- Fourageplads - Fouragehuse
- Gylletanke - Gylleanlæg
- Totalentreprise
- Jordarbejde, dræning, oprensning m.m. udføres m. 4WD rendegraver og gummiged



Murerfirmaet
JØRN SØRENSEN
Sundvej 52 - Ulbjerg - 8832 Skals
Tlf. 86 69 70 41 - Biltlf. 30 86 91 45
Fax 86 69 71 99

- Jørn murer Sundvej 52, Sundstrup ... 86 69 70 41
- Kaja E. Søndergade 8C[st] ... 86 69 13 96
- Karen H. husassistent Fuglevænget 12, Klejtrup ... 98 54 63 30
- Karen M. håndarb lær Fjordvej 11 ... 86 69 42 24
- Karen M. fabrikarbske Møllevej 25 ... 86 69 44 67
- Karin Kirkevej 12, Nr Rind ... 86 69 62 33
- Karin K. syerske Erhvervsvej 23 ... 86 69 18 38
- Karl B. Horshøjvej 1, Hejring ... 98 54 63 04
- Katrine Håndværkervej 24, Ulbjerg ... 86 69 70 63
- Kim T. Fjordvej 16 ...
- Kirsten manufakt hdl Vandværksvej 8, Klejtrup ... 98 54 62 41
- Kirsten kontorass Havrevænget 33 ... 86 69 18 63

Sørensen Kirsten ekspeditrice Borgergade 25A, Ulbjerg ... 86 69 71 34
- Kirsten K. K. reng ass Tingvej 53, Tostrup ... 86 69 13 26
- Kirsten M. Skårupvej 9A, Klejtrup ...
- Kirstine Herredsvejen 154, Hersom ... 98 54 63 51
- Kirstine P. Ejstrupvej 16C ... 86 69 46 68
- Kirstine Ø. Tingvej 2, Ulbjerg ... 86 69 72 63
- Kjeld bygmester Ternevej 9, Ulbjerg ... 86 69 72 54
- Knud landmand Skårupvej 38, Klejtrup ... 98 54 63 25
- Knud H. gårdejer Lundvej 11, Lund ... 98 54 63 34
- Knud S. bagermester Kirkebakken 5, Klejtrup ... 98 54 66 05
- Kristina G. Ahornvej 18 ...
- Laila E. pædagogmedhj Nørregade 5E ... 86 69 20 57
- Lars K. Engholmvej 9, Gørup ...
- Lasse G. Hovedgaden 74 ...
- Laura A. rentier Grønningen 1, Ulbjerg ... 86 69 70 35
- Leif konsulent Bakken 12, Ulbjerg ... 86 69 71 17
- Lene kontorelev Bakken 12, Ulbjerg ... 86 69 71 17
- Lene Bakkevænget 7, Klejtrup ... 98 54 64 81
- Lene G. hjemmehjælp Ahornvej 18 ... 86 69 15 01
- Lene K. Ternevej 11, Ulbjerg ... 86 69 72 23
- Lene S. Gl Ålborgvej 204, Troelstrup ...
- Lilli sygehjælper Havrevænget 11 ... 86 69 14 41
- Lillian M. Herredsvejen 30, Skringstrup ... 86 69 41 69
- Lilly K. hjemmehjælp Vejlebakken 12, Låstrup ... 86 69 45 52
- Linda F. Anlægsvej 6B[1 Tv] ...
- Line St Torupvej 20, St Torup ... 86 69 71 41
- Lis Fuglevænget 42, Klejtrup ... 98 54 68 28
- Lizzie M. N. Ansbjergvej 32, Klejtrup ...
- Louise E. Solbakken 5G ...
- M M. Skårupvej 9A, Klejtrup ...
- Maja R. syerske Nørremarkvej 3, Nr Rind ...
- Margit specialarb Grønningen 3, Ulbjerg ... 86 69 71 07
- Margit B. Skinderupvej 10, Ll Torup ... 86 69 74 78
- Margith Valmuevej 20 ... 86 69 15 11
- Margrethe husassistent Borgergade 12, Ulbjerg ... 86 69 72 18
- Margrethe Herredsvejen 139, Hvolris ... 86 69 14 17
- Marianne K. lærer Skårupvej 27, Klejtrup ...
- Meinard S. gårdejer Gl Ålborgvej 204, Troelstrup ... 86 69 19 29
- Mette Kirkestien 1, Klejtrup ... 98 54 63 87
- Mona L. advokatsekr Troelstrupvej 5, Troelstrup ... 86 69 19 57
- Mona S. Gl Ålborgvej 204, Troelstrup ... 86 69 19 29
- Niels C. S. Ansbjergvej 20, Fristrup ... 98 54 67 80
- Niels M. typograf Sundvej 19, Sundstrup ... 86 69 73 54
- Nielsine M. Anemonevej 9 ... 86 69 11 22
- Ole forretnfører Tostrupvej 1, Tostrup ... 86 69 19 79
- Ole V. Borgergade 25A, Ulbjerg ...
- Olga N. Møllegade 3 ... 86 69 17 70
- Orla S. gårdejer Nørremarkvej 16, Låstrup ... 86 69 61 38
- Ove damekonf hdl St Torupvej 16, St Torup ... 86 69 73 10
- Palle chauffør Troelstrupvej 5, Troelstrup ...
- Palle Fuglevænget 29, Klejtrup ...
- Per G. Gl Ålborgvej 28, Bjerregrav ... 86 69 17 83
- Per K. Vejlebakken 12, Låstrup ...
- Per L. redaktør Kallestrupvej 99, Tostrup ... 86 69 20 41
- Per T. assurandør Sundvej 26, Sundstrup ... 86 69 72 25
- Per V. Borgergade 25A, Ulbjerg ...
- Peter Grøndalsvej 6A, Ulbjerg ... 86 69 72 78
- Poul E. eksportchauf Søvej 42, Fristrup ... 98 54 66 28
- Rasmus H. arbejdsmand Halesøvej 11, Roum ... 98 54 68 21
- Rita assistent Lucernevej 7 ... 86 69 15 47
- Rune S. Nørremarkvej 16, Låstrup ...
- S N. K. Tulipanvej 2 ... 86 69 12 14
- Sanne G. Ahornvej 18 ...
- Solveig landpostbud Bøgevej 15 ... 86 69 18 51
- Sonja Ansbjergvej 20, Fristrup ... 98 54 67 80
- Steffen K. Erhvervsvej 23 ...
- Sten vognmand Industrivej 3, Klejtrup ... 98 54 66 11
- Stig S. St Torupvej 22, St Torup ...
- Susanne H. postarbejder Herredsvejen 201, Hærup ... 98 54 60 79
- Svend E. installatør Gl Ålborgvej 28, Bjerregrav ... 86 69 17 83
- Søren Lucernevej 5 ... 86 69 13 17
- Søren B. gårdejer Horshøjvej 2, Hejring ... 98 54 63 74
- Søren D. smedesvend Tingvej 2, Ulbjerg ... 86 69 72 63
- Søren E. husmand Herredsvejen 139, Hvolris ... 86 69 14 17
- Søren O. forvalter Skårupvej 7, Klejtrup ... 98 54 62 71
- Søren S. Gl Ålborgvej 204, Troelstrup ...
- Søren T. Hobrovej 41, Roum ... 98 54 66 73
- Søren V. landmand Hørupvej 2, Hørup ... 86 69 11 36
- Tommy S. Lucernevej 5 ...
- Tonny smed Erhvervsvej 23 ... 86 69 18 38
- Torben D. tømrersvend Gl Ålborgvej 15, Bjerregrav ... 86 69 17 99
- Torstein U. B. Ågade 4B, Ulbjerg ... 86 69 72 62
- Ulla sygemedhj Skovvænget 5, Bjerregrav ... 86 69 13 33
- Vagn O. chauffør Vandværksvej 8, Klejtrup ... 98 54 62 41
- Villiam E. farveriarb Anemonevej 18 ...
- Villy maskinarb Stadionvej 3, Ulbjerg ... 86 69 74 73

Sørensen, Vognmandsforretning Steen, Industrivej 3, Klejtrup ... 98 54 66 11

- Willy fabrikarb Møllevej 25 ... 86 69 44 67
- Aage gårdejer Borgergade 25A, Ulbjerg ... 86 69 71 34

Find børnehaven på Mostrup's Gule Sider NAVN

HVILSOM RADIO & TV
Salg og Service
Skivevej 32, Fristrup, 9632 Møldrup
98 54 67 97

T MØD DEM I MOSTRUP'S

Tanabe Mizuki Højskolebakken 21 .....

Tatol, Hovedgaden 53 - 55 ..... 86 69 44 98

Taul Helle Skårupvej 84, Roum 98 54 65 95
Teaterforeningen Møldrup, Østergade 2 ..... 86 69 10 43
Techow Peter murersvend Halesøvej 4, Roum .....
Tele Danmark Skottenborg 14, 8800 Viborg 80 80 80 80
Tele Danmark / Ansvar 7714 ..... 80 80 80 80
Teslak Jeanette landbr elev Sognevej 12, Hersom 98 54 61 68
Thavarajah Elastin C. Toftevej 5 ..... 86 69 40 94
Thørkildsen Birthe K. Hovedgaden 9 ..... 86 69 49 37
- Claus Hovedgaden 9 ..... 86 69 49 37
- Selma organist Herredsvejen 102B, Bjerregrav 86 69 13 43
Thestrup Orla specialarb Hærupvej 6, Hærup .....
Thomassen Erling K. gårdejer Rækkeborgvej 6, Ll Torup 86 69 73 08
- Eva K. P. Brovej 1[St Tv], Klejtrup .....
- Inge Rækkeborgvej 6, Ll Torup 86 69 73 08
Thomsen Barbara lærer Drosselvej 8 ..... 86 69 45 77
- Bent R. arbejdsmand Teglgårdvej 2, Hvolris 86 69 21 04
- Birgit observatør Fjordvænget 29 .....
- Bodil Grøndalsvej 1B, Ulbjerg 86 69 72 31
- Christian fabriksarbej Sundvej 61, Nr Rind 86 69 62 35
- Dan M. Engedalvej 5, Låstrup .....
- Edith S. Teglgårdvej 2, Hvolris 86 69 21 04
- Ella E. teknisk ass Granvænget 6 ..... 86 69 44 57
- Ellen S. Solbakken 2C .....
- Elly Herredsvejen 48, Skringstrup 86 69 43 15
- Else Haugårdvej 6, Hvolris 86 69 15 73
- Else K. gardejer Vibevej 8 ..... 86 69 41 09
- Erling T. gårdejer Haugårdvej 6, Hvolris 86 69 15 73
- Eva S. husassistent Vestervænget 20 .....
- Finn Ejstrup Bro 4, Skals Mark .....
- Frede gårdejer Herredsvejen 48, Skringstrup 86 69 43 15
- Gitte teletypesætt Vesterled 43 ..... 86 69 44 02
- Grethe Ejstrup Bro 4, Skals Mark 86 69 42 15
- Hanne elev Fyrrevænget 17 ..... 86 69 42 62
- Heidi Skalmavej 2A 86 69 51 12
- Ida J. H. Tulipanvej 4 ..... 86 69 21 74
- Inge-Lise B. spec.arbejd. Sundvej 61, Nr Rind 86 69 62 35
- Jens regnsk chef Åbrinken 5 ..... 86 69 48 73
- Jens G. gårdejer Ejstrup Bro 4, Skals Mark 86 69 42 15

Thomsen, John, Grøndalsvej 1 B, Ulbjerg 86 69 72 31

- John G. malermester Grøndalsvej 1B, Ulbjerg 86 69 72 31
- Karen E. sygehjælper Kirkevej 6, Nr Rind .....
- Kirsten syerske Låstrupvej 2, Låstrup 86 69 45 89
- Kirsten M. kontorass Engedalvej 5, Låstrup 86 69 46 53
- Lars R. Vinkelvej 18 .....
- Marie hush tekn Fjordvænget 6 ..... 86 69 45 71
- Ove mekanikersv Vesterled 43 ..... 86 69 44 02
- Palle W. spareks ass Granvænget 6 ..... 86 69 44 57
- Peder elektriker Engedalvej 5, Låstrup 86 69 46 53
- Petra K. Anemonevej 26 ..... 86 69 15 31
- Rikke Herredsvejen 23, Skringstrup .....
- Steen tømrersvend Fjordvænget 6 ..... 86 69 45 71
- Svend landbr medhj Låstrupvej 37, Låstrup 86 69 50 02
- Thorvald E. arbejdsmand Ejstrupvej 18P 86 69 41 84

Thorgaard Erik tømrersvend Trekronervej 12, Tolstrup 86 69 71 97
- Helle V. assistent Trekronervej 12, Tolstrup 86 69 71 97

Thornvig Elna Vesterled 5E[1] 86 69 49 96
Thorsager Anders R. hønseriejer Vejlebakken 14, Låstrup 86 69 43 06
- Benny lærling Tingvej 14, Ulbjerg 86 69 71 90
- Gitte Nordentoften 47 ..... 86 69 50 82
- Ingrid Vejlebakken 14, Låstrup 86 69 43 06
- Palle lagerarb Fjordvænget 11 ..... 86 69 48 76

Thorsen Inge M. dagpl moder Birkevej 17 ..... 86 69 11 78
- Poul E. lagerformand Birkevej 17 ..... 86 69 11 78

Thorsgaard Poul salgskons Jernbanegade 4[1 Th] .....
Thorsted Benny A. mekaniker Vievej 4A, Låstrup 86 69 44 20
Thorup Bente T. skoleelev Skivevej 34, Roum 98 54 63 64
- Elisa Nygade 17 ..... 86 69 18 65
- Elsa Tingvej 27, Ulbjerg 86 69 73 53
- Erik gårdejer Tingvej 27, Ulbjerg 86 69 73 53
- Karl A. Nygade 5 ..... 86 69 18 99
- Laura Nygade 5 ..... 86 69 18 99

Thorup Maskinstation, I/S, Boldrupvej 175, Thorup, 9610 Nørager 98 55 11 15

- Niels T. husmand Nygade 17 ..... 86 69 18 65
- Søren gårdejer Skivevej 34, Roum 98 54 63 64
- Vivian T. Løgstørvej 30, Ulbjerg .....

Thougaard Jenny V. Vejlebakken 7, Låstrup 86 69 47 81

Thougaard Poul B. smedesvend Kærbyvej 18, Nr Rind 86 69 60 36
- Søren K. Skårupvej 9A, Klejtrup 98 54 64 24

Thuesen Birger M. farvehandler Fjordvænget 27 ..... 86 69 46 84
- Heidi S. Nordentoften 49 ..... 86 69 48 52
- Ingefred S. Fjordvænget 27 ..... 86 69 46 84

Thy Else Brovej 4, Klejtrup 98 54 66 98
- Erik vognmand Sandstræde 36, Klejtrup 98 54 68 61
- Erna Sandstræde 36, Klejtrup 98 54 68 61
- Thorkild autoforhdl Brovej 4, Klejtrup 98 54 66 98

Thygesen Christian landbr medhj Skovgaardsvej 13, Ulbjerg 86 69 71 06
- Dan H. Vestergade 60 ..... 86 69 12 46
- Hans H. værkfører Vestergade 60 ..... 86 69 12 46
- Helle H. Vestergade 38 .....
- Henrik O. R. Bakkevænget 17, Klejtrup .....
- Inger L. Vestergade 60 ..... 86 69 12 46
- Karoline K. sygepl ske Bakkevænget 17, Klejtrup 98 54 61 10
- Per H. Vestergade 60 .....
- Robert lærer Bakkevænget 17, Klejtrup 98 54 61 10

Thøgersen Finn M. tømrer Jernbanegade 4[St Tv] .....
- Inga sygehjælper Skringstrupvej 16 ..... 86 69 50 51
- Karl E. medhjælper Skårupvej 65, Hærup 98 54 63 96
- Kristine B. værkstedsass Tjørnevej 5 ..... 86 69 41 30
- Niels T. tømrersvend Skringstrupvej 16 ..... 86 69 50 51
- Poul lærer Fjordvænget 60 ..... 86 69 49 50
- Ruth E. Skringstrupvej 10 ..... 86 69 40 01
- Sally G. Skårupvej 65, Hærup 98 54 63 96
- Svend Aa. salgschauff Tjørnevej 5 ..... 86 69 41 30

Toft Herdis ekstern lekt Herredsvejen 14 ..... 86 69 41 59
Toksvig Kirsten damefrisør Nordentoften 63 ..... 86 69 43 75
- Kristian murermester Nordentoften 63 ..... 86 69 43 75

Told- og Skatteregion Viborg, Vestervangsvej 4, 8800 Viborg 89 25 73 00
Tolstrup Anders C. arbejdsmand Gl Ålborgvej 25, Bjerregrav 86 69 19 40
- Bent væver Trekronervej 8, Tolstrup 86 69 72 89
- Brian Skovgaardsvej 15, Ulbjerg 86 69 74 74
- Helga F. dagpl moder Gl Ålborgvej 25, Bjerregrav 86 69 19 40
- Ingrid A. Trekronervej 8, Tolstrup 86 69 72 89
- Jane Trekronervej 8, Tolstrup .....
- Kaj O. farveriarb Nørremarkvej 20, Borup .....

Tolstrup Maskinstation, Sundstrupvej 10, Tolstrup 86 69 70 43

TOLSTRUP MASKINSTATION
v/ Anton Christensen
ALT LANDBRUGS-ARBEJDE UDFØRES
Tlf. 86 69 70 43
Fax 86 69 74 71

- Sonja Tingvej 29, Ulbjerg 86 69 71 65
- Torkild gårdejer Tingvej 29, Ulbjerg 86 69 71 65

Tonnys VVS, Erhvervsvej 23 ..... 86 69 18 38
Se vor annonce i næste spalte

Tool Matic, Industriparken 7 B 30 82 49 54
Top-Line A/S, Vestergade 31 ..... 86 69 18 55
Tordrup Brit Viborgvej 10, Klejtrup .....
- Lilian S. Søvej 26, Klejtrup 98 54 65 13
- Poul E. pedel Søvej 26, Klejtrup 98 54 65 13

Torp Margit St Torupvej 6, St Torup 86 69 71 18
- Niels S. gårdejer St Torupvej 6, St Torup 86 69 71 18

Tostrup Beboerforening, Tingvej 61, Tostrup 86 69 17 75
Tostrup Forsamlingshus, Kallestrupvej 96, Tostrup 86 69 20 65
Tostrup Jagtforening, Skivevej 9, Tostrup 86 69 21 73
Tostrup kirke menighedsråd, Elmevej 20, Mørkedale 86 69 15 28
Tostrup og Roum sogne, Tingvej 80, Tostrup 86 69 10 03
Tostrup Vandværk I/S, Tingvej 66, Tostrup 86 69 15 70
Totland Wenche L. Vestergade 18 ..... 86 69 19 30
Tougård Anne-Birgitte H. læge Løgstørvej 9, Låstrup 86 69 60 79
Tougaard Anni Søndergade 51B[Kl] 86 69 14 61
Tougård Hans K. gårdejer Løgstørvej 9, Låstrup 86 69 60 79
Tovgaard Ejner K. vognmand Mosevænget 1B 86 69 19 48
- Helga Mosevænget 1B 86 69 19 48
- Liselotte S. Mosevænget 1B .....

Trafiklæreren .....

Trangbæk Anton tromlefører Gl Ålborgvej 8, Bjerregrav 86 69 16 90
- Bjarne gravemester Vestergade 8 ..... 86 69 23 48
- Carlo gårdejer Hørup Møllevej 28, Hørup 86 69 10 12
- Conny T. Gl Ålborgvej 33, Bjerregrav 86 69 15 85
- Egil landmand Gl Ålborgvej 31, Bjerregrav 86 69 14 78
- Elly M. Gl Ålborgvej 31, Bjerregrav 86 69 14 78
- Gudrun Naundrupvej 24, Broholm 86 69 12 98

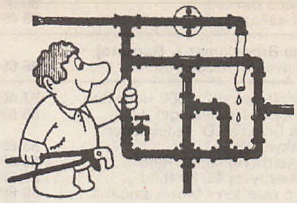
● VAND
● VARME
● SANITET
● NATURGAS
● SOLVARME
Bad & Energi
Tonny's VVS
v/TONNY SØRENSEN
Aut. gas- vand- og sanitetsmester
Erhvervsvej 23, Møldrup
86 69 18 38
Biltlf. 30 86 18 38
Medlem af
DANSK VVS INSTALLATØR FORENING

Trangbæk Jens N. gårdejer Naundrupvej 24, Broholm 86 69 12 98
- Per gårdejer Gl Ålborgvej 33, Bjerregrav 86 69 15 85

Tranholm Tina Broholmvej 1, Roum .....

Transportgruppen - Stykgodscentret Skive A/S, Færøvej 5, 7800 Skive 97 52 00 44

Trehin Pascal Roumvej 21[1 Th], Roum .....

Tri - Consult A/S, Havnegade 5, 9500 Hobro 98 52 28 66

Trinderup Annalise Havrevænget 10 ..... 86 69 12 45
- Betina Skårupvej 23, Klejtrup 98 54 60 30
- Helle regnskabsass Skivevej 7, Tostrup 86 69 17 28
- Jens automek lærl Skårupvej 23, Klejtrup 98 54 60 30
- Jens P. gartner Hovedgaden 54B[1] 86 69 40 84
- Julie Hovedgaden 54B[1] 86 69 40 84
- Marie Nørregade 10 ..... 86 69 10 96

Trinderup, Niels, Fjordvej 28 B 86 69 45 16
- Niels J. gårdejer Havrevænget 10 ..... 86 69 12 45
- Niels Aa. gartner Fjordvej 28B 86 69 45 16
- Per murerarbmd Skivevej 7, Tostrup 86 69 17 28
- Stinna M. gartneriarb Fjordvej 28B 86 69 45 16

Troels Edith L. reng ass Nørregade 1J 86 69 16 48
- Else-Marie syerske Søndergade 7 ..... 86 69 22 42
- Jens E. farveriarb Søndergade 10 .....
- Niels K. vognmand Søndergade 7 ..... 86 69 22 42
- Tommy Østergade 7 ..... 86 69 16 15

Troelsen Bent pedel Solbakken 4E 86 69 51 34
- Birgit M. omsorgselev Granvænget 3 ..... 86 69 46 89
- Hans C. R. smedesvend Granvænget 3 ..... 86 69 46 89
- Inger L. skolesekr Birkevej 15 ..... 86 69 15 84
- Jens P. kontorass Birkevej 15 ..... 86 69 15 84
- Thomas Birkevej 15 .....
- Vera reng ass Solbakken 4E 86 69 51 34

Troelstrup Bogbinderi, Gl. Ålborgvej 206, Troelstrup 98 64 80 33

Troelstrup Markservice, Gl. Ålborgvej 208, Troelstrup 98 64 81 59

Troestrup Vandværk, Herredsvejen 179, Troestrup 98 54 61 42

Tryg-Baltica Forsikring, Gravene 26, 8800 Viborg 87 25 92 92

Tryggvason Arnar Hovedgaden 22 .....
Træholt Svend E. arbejdsmand Ånsbjergvej 32, Klejtrup .....

NAVN
Find foreningen på Mostrup's Gule Sider

SKALS TAXI OG TURIST 86 69 40 86

Trærup Anna Birkevej 26 ... **86 69 10 04**
- Børge C. købmand Birkevej 26 ... **86 69 10 04**

Tulsbjærge Brugskunst & Bornetøj, Kallestrupvej 87, Troelstrup ... **86 69 10 09**

TV/Midt-Vest, Søvej 2, 7500 Holstebro ... **97 40 33 00**
Tylvad Jette R. Fjordvænget 2 ... **86 69 48 57**
Tønnesen Christian D. sadelmager Trangbækvej 2B ... **86 69 48 42**
- Lissi K. Kærbyvej 48, Nr Rind ... **86 69 60 59**
- Preben Kærbyvej 48, Nr Rind ... **86 69 60 59**
Toth Ingrid overlærer Mosevænget 4 ... **86 69 11 45**
- John L. vicesk insp Mosevænget 4 ... **86 69 11 45**
Tottrup Maria L. Kallestrupvej 93, Troelstrup ...
Taagaard Tove kontorass Vesterled 74 ... **86 69 46 10**

U MØD DEM I MOSTRUP'S

Uddannelsescenteret for Aalestrupegnen, Borgergade 41, 9620 Aalestrup ... **98 64 25 66**

Ugelris Kunsthandel, Ugelrisvej 40, Ugelris ... **86 69 21 10**

Ulbjerg aftenskole, Borgergade 14, 1. Ulbjerg ... **86 69 71 39**

Ulbjerg Autoservice
Borgergade 13, Ulbjerg, 8832 Skals
86 69 74 22
Se Mostrup's Gule Sider: Autoreparation og -service

Ulbjerg Autoværksted, Borgergade 14, Ulbjerg ... **86 69 71 39**
Ulbjerg bibliotek, Grøndalsvej 1, Ulbjerg ... **86 69 70 16**
Ulbjerg Borger- og håndværkerforening, Tingvej 9, Ulbjerg ... **86 69 74 42**
Ulbjerg Forsamlingshus, Ågade 2, Ulbjerg ... **86 69 70 66**
Ulbjerg Husmoderkreds, Borgergade 14, Ulbjerg ... **86 69 71 39**
Ulbjerg Håndkøbsudsalg, Borgergade 1, Ulbjerg ... **86 69 70 04**
Ulbjerg Idrætsforening, Skovgaardsvej 5, Ulbjerg ... **86 69 71 57**

Ulbjerg Kartoffelcentral A/S, Tingvej 21, Ulbjerg ... **86 69 70 85**

Ulbjerg kirke, Tingvej, Ulbjerg ...
Ulbjerg kirke menighedsråd, Ågade 19, Ulbjerg ... **86 69 70 24**
Ulbjerg Klubhus, Stadionvej 6, Ulbjerg ... **86 69 73 46**
Ulbjerg Kraftvarme A.m.b.A. Håndværkervej 5, Ulbjerg ... **86 69 73 81**
Ulbjerg Kristelige Lytterforening, Nørremarkvej 10, Nr Rind ... **86 69 60 23**

Ulbjerg Købmandsgård, Borgergade 1, Ulbjerg ... **86 69 70 04**

Ulbjerg-Lynderup lokalhistoriske Arkiv, Grøndalsvej 1, Ulbjerg ... **86 69 70 81**

Ulbjerg Malerforretning, Grøndalsvej 1 B, Ulbjerg ... **86 69 72 31**

Ulbjerg missionshus, Tingvej 3, Ulbjerg ...
Ulbjerg-Nr. Rind Jagtforening, Strandvejen 23, Sundstrup ... **86 69 72 47**
Ulbjerg og Lynderup sogne, Sundstrupvej 1, Ulbjerg ... **86 69 72 26**
Ulbjerg og Omegns Folkedanserforening, Nr. Borupvej 3, Borup ... **86 69 48 49**
Ulbjerg og Omegns Skytteforening, Borgergade 2, Ulbjerg ... **86 69 71 04**
Ulbjerg Pensionistforening, Håndværkervej 10, Ulbjerg ... **86 69 70 55**

Ulbjerg Rast-Cafeteria, Villavej 8, Ulbjerg ... **86 69 72 11**

Ulbjerg skole, Præstevej 3, Ulbjerg ... **86 69 70 99**

Mere i
MOSTRUP'S

Ulbjerg Smedie og VVS forretning, VVS-installatører, Borgergade 13, Ulbjerg, 8832 Skals ... **86 69 74 44**

Ulbjerg Smedie og VVS forretning
AUT. V.V.S. INSTALLATØR
JENS PETER CHRISTENSEN
Borgergade 13, 8832 Skals
Telf. 86 69 74 44
Biltlf. 30 81 47 22-30 81 35 52
Fax 86 69 74 92

Ulbjerg Sportsplads, Stadionvej 6, Ulbjerg ... **86 69 73 46**

Ulbjerg Taxi & Lindholm Biler, Skråhedevej 2, St Torup ... **86 69 70 25**

Ulbjerg Traktormuseum S/I, Tingvej 52, Ulbjerg ... **86 69 72 85**
Ulbjerg Traktormuseum S/I, Løgstørvej 18, Nr Rind ...
Ulbjerg ungdomsklub, Skovvej 23, Lynderup ... **86 69 61 90**
Ulbjerg Vandværk I/S, Tingvej 12, Ulbjerg ... **86 69 74 44**
Uldbjerg Verner gårdejer Østergårdvej 11, Hejring ... **98 54 85 92**
Ullerup Fanny Møllevej 5 ... **86 69 44 38**
Ulrich Gorm murer Sandstræde 13, Klejtrup ... **98 54 61 84**
- Rita Sandstræde 13, Klejtrup ... **98 54 61 84**
Ulstrup Margith lærer Engvej 3B ...
Unibank A/S, Jernbanegade 1 ... **86 69 16 11**
Unibank A/S Skals Afd. Hovedgaden 29 ... **86 69 42 55**
Usto Dzemila Søndergade 1C ... **86 69 17 89**
- Edin Søndergade 1C ...
- Munib Søndergade 1C ...
- Rabija Søndergade 1C ...
- Velija Søndergade 1C ... **86 69 17 89**
Utermøhl Jørn V. chauffør Ugelrisvej 42, Ugelris ... **86 69 23 63**
Utuaq Gert Borgergade 27, Ulbjerg ...

V MØD DEM I MOSTRUP'S

V. & B. Renovation
Sundstrupvej 5, Tolstrup, 8832 Skals
86 69 72 23
Se Mostrup's Gule Sider:
Renovation
Containere

V. og B. Renovation, Ternevej 11, Ulbjerg ... **86 69 72 23**
Vad Ejner C. gårdejer Søvej 9, Klejtrup ... **98 54 62 34**
- Ella Søvej 9, Klejtrup ... **98 54 62 34**
- Kirsten studerende Herredsvejen 61, Hørup ... **86 69 10 73**
- Lilly Bakken 21, Ulbjerg ... **86 69 71 21**
- Mikkel F. K. Herredsvejen 61, Hørup ...
- Tonny S. maskinfører Kirkebakken 7B, Klejtrup ... **98 54 68 19**
VAFT - Viborg Amts Fælleskommunale Trafikselskab, Skottenborg 26, 8800 Viborg ... **86 62 33 00**
Vahl Rene M. butiksass Hovedgaden 40[1] ...
Vammen Anders Ejstrupvej 2A[1] ... **86 69 41 58**
- Anna B. W. Skivevej 47, Hejring ... **98 54 60 38**
- Benny G. Skivevej 47, Hejring ... **98 54 60 38**
- Grethe B. Skårupvej 44, Klejtrup ... **98 54 61 34**
- Johanne G. hjemmesygepl Skivevej 51, Hejring ... **98 54 60 53**
- Lene B. Herredsvejen 174, Hærup ... **98 54 62 09**
- Olaf landmand Skivevej 51, Hejring ... **98 54 60 53**
- Per N. gårdejer Herredsvejen 174, Hærup **98 54 62 09**

Vammen Radio & TV, Tjele Møllevej 11, Vammen, 8830 Tjele ... **86 69 01 24**

- Thorsten N. elev Skårupvej 44, Klejtrup ...
Vangsgaard Gina St Torupvej 12, St Torup ... **86 69 74 53**
Vasegaard Annelise Lærkevej 11 ... **86 69 45 33**
- Diana Nordentoften 99 ...
- Erna Ejstrupvej 19 ... **86 69 41 17**
- Henrik Nordholtvej 1, Nr Rind ...
- Inge L. Nordentoften 99 ... **86 69 44 81**
- Kristine Ejstrupvej 21 ... **86 69 45 40**
- Leo Ejstrupvej 21 ... **86 69 45 40**
- Niels H. bogholder Nordentoften 99 ... **86 69 44 81**
- Preben assurandør Lærkevej 11 ... **86 69 45 33**

Vasegaard Susanne programmør Naundrupvej 5, Bjerregrav ... **86 69 22 30**
- Thorvald P. vognmand Ejstrupvej 19 ... **86 69 41 17**
Vaber Niels J. Ejstrupvej 34 ... **86 69 44 78**
- Niels M. lærer Ejstrupvej 34 ... **86 69 44 78**
- Solvej lærer Ejstrupvej 34 ... **86 69 44 78**
Vedel Lisbeth S. lærer Lærkevej 6 ... **86 69 51 71**
Veedfald Edith Kærvej 6 ... **86 69 41 39**
- Aage Kærvej 6 ... **86 69 41 39**
Vejlby Henrik Åbrinken 2 ...
- Lis økonomaass Åbrinken 2 ... **86 69 44 26**
- Per mekaniker Åbrinken 2 ... **86 69 44 26**
Vejlebakkens Vandværk I/S, Vejlebakken 17, Låstrup ... **86 69 44 94**
Vejlgaard Birthe K. U. kontorass Trangbækvej 11 ... **86 69 48 70**
- Carl C. kontorass Trangbækvej 11 ... **86 69 48 70**
Velling Elin K. Ejstrupvej 2A[2] ... **86 69 48 69**
- Hugo lagereksp Ahornvej 15 ... **86 69 21 35**
- Kirsten T. Ahornvej 15 ... **86 69 21 35**
- Petra M. Låstrupvej 21, Låstrup ... **86 69 44 12**
- Ulla Engvej 18 ...
- Vagn K. arbejdsmand Låstrupvej 21, Låstrup ... **86 69 44 12**
- Valther rørsmed Ejstrupvej 2A[2] ... **86 69 48 69**
Vendelboe Jytte lærer Fjordglimt 1, Ulbjerg ...
- Reiner R. socialinsp Fjordglimt 1, Ulbjerg ...
Venstres Samarbejdsudvalg, Ørrisvej 2, Ørris ... **98 54 64 33**
Venstrevælgerforeningen for Lynderup og Låstrup sogne, Skovvej 2, Nr Rind ... **86 69 60 46**
Venstrevælgerforeningen i Hersom og Bjerregrav sogne, Ørrisvej 2, Ørris ... **98 54 64 33**
Venstrevælgerforeningen i Klejtrup sogn, Hvilsomvej 6, Hejring ... **98 54 60 04**
Venstrevælgerforeningen i Skals sogn, Kærvej 15 ... **86 69 40 07**
Venstrevælgerforeningen i Tostrup og Roum sogne, Spanggårdvej 2 B, Spanggård ... **86 69 10 93**
Venstrevælgerforeningen i Ulbjerg sogn, Sundvej 45, Sundstrup ... **86 69 70 32**

Ventzel & Guldager, Preislers Plads 5, 8800 Viborg ... **86 61 03 04**

Verdenskortet, Brovej 9, Klejtrup ... **98 54 61 32**
Vester Bjerregrav Kirke, Kirkevænget, Bjerregrav ...
Vester Tostrup kirke, Kallestrupvej, Tostrup
Vestergaard Betty D. Herredsvejen 203, Skårup ... **98 54 60 36**
- Camilla Gl Skolevej 10 ...
- Carl J. landmand Søparken 8, Klejtrup ... **98 54 60 14**
- Claus M. Lærkevej 7 ... **86 69 42 64**
- Evan V. forsøgstekni Ansbjergvej 9, Fristrup ... **98 54 62 62**
- Hanne B. hjemmehjælp Herredsvejen 46, Skringstrup ... **86 69 48 81**
- Hanne R. lærer Drivvejen 11, Bjerregrav ... **86 69 21 20**
- Helga Ansbjergvej 9, Fristrup ... **98 54 62 62**
- Jeanette E. ejendomsmægl Lundvej 17, Lund ... **98 54 68 06**
- Jens F. landbr medhj Herredsvejen 203, Skårup ... **98 54 60 36**
Vestergård Kirsten Granvænget 7 ...
Vestergaard Knud gårdejer Herredsvejen 203, Skårup ... **98 54 60 36**
- Kurt lærer Drivvejen 11, Bjerregrav ... **86 69 21 20**
- Lars j og b arb Lundvej 17, Lund ... **98 54 68 06**
- Leif murersvend Herredsvejen 46, Skringstrup ... **86 69 48 81**
- Mariane K. Søparken 8, Klejtrup ... **98 54 60 14**
- Preben V. Haugårdvej 19, Hvolris ... **98 54 60 72**

Vestergaard, Revisionsfirmaet Bent, Revisorer, Nørregade 22 D, 9632 Møldrup ... **86 69 22 11**

Revisionsfirmaet Bent Vestergaard
Ærøvej 11 B . 8800 Viborg . Telefon 86 62 38 88

Vesthimmerlands Avis, Borgergade 17, 9620 Aalestrup ... **98 64 12 55**

Vesthimmerlands gymnasium, Jyllandsgade 52, 9600 Aars ... **98 62 25 77**
Viborg Amts Hjælpemiddelcentral, Norgesvej 4, 7800 Skive ... **97 52 70 66**
Viborg Amts Høreklinik, Heibergs Alle 4, 8800 Viborg ... **86 61 30 00**
Viborg Amtsgymnasium og HF, Skaldehøjvej 12, 8800 Viborg ... **86 67 15 33**

Viborg Begravelsesforretning, Sct. Mogens Gade 69, 8800 Viborg ... **86 62 90 00**

Viborg Brandvæsen
Beredskabsforvaltningen, Industrivej 3, 8800 Viborg ... **87 25 30 00**
Viborg Katedralskole, Gl. Skivevej 2, 8800 Viborg ... **86 62 06 55**

Viborg Landinspektørkontor, Fabrikvej 15, 8800 Viborg ... **86 62 61 88**

NAVN
Find børnehaven på Mostrup's Gule Sider

HVILSOM RADIO & TV
Salg og Service
Skivevej 32, Fristrup, 9632 Møldrup **98 54 67 97**

Viborg Lars P. C. journalist Elmevej 8 ..... 86 69 22 36

Viborg Møbeltransport, Markskellet 4, Almind, 8800 Viborg 86 63 95 11

Viborg Stiftsmuseums Oldtidsområde "Hvolris" Herredsvejen 135, Hvolris 87 25 26 10
Viborg Sygehus Høibergs Alle 4, 8800 Viborg 89 27 27 27
Vidbjørg Paulina Hovedgaden 67[2 Th] 86 69 45 38
Viegård, Vievej 24, Låstrup 86 69 61 08
Viegård Stutteri ApS, Vievej 24, Låstrup 86 69 62 00
Vigh-Larsen Erik annoncekons Kløvervej 9 86 69 11 44
- Rita M. syerske Kløvervej 9 ..... 86 69 11 44
Villadsen Hans E. murersvend Egevej 24 .. 86 69 46 86
- Kate Nørreheden 3, Nørheden .....
- Kirsten E. fabrikarb Egevej 24 ..... 86 69 46 86
- Ricki B. Egevej 24 .....
Villumsen Anders B. gårdejer Vesterled 20A 86 69 40 61
- Anne M. pædagog Fyrrevænget 15 ..... 86 69 41 92
- Esben Industriparken 5 .....
- Jens Ejstrupvej 16G 86 69 45 24
- Mary W. Vesterled 20A 86 69 40 61
- Mona B. pædagog Vesterled 24 ..... 86 69 44 37
- Mona H. Herredsvejen 4 ..... 86 69 40 68
- Palle maskinarb Mariendalvej 20, Hersom 98 54 64 99
- Søren S. gårdejer Herredsvejen 4. ..... 86 69 40 68
Vinbech Svend Aa. traktorfører Kløvervej 7 .....
Vindvad Grete økonoma Nørreheden 2, Nørheden 98 54 62 61
- Jørgen forstander Nørreheden 2, Nørheden 98 54 62 61
Vinkler Lene slagteriarb Engedalvej 3, Låstrup 86 69 40 06
Vinther Dagny L. syerske Tingvej 15A, Ulbjerg 86 69 71 42
- Herluf mekaniker Tingvej 15A, Ulbjerg 86 69 71 42
- Karen Skivevej 1, Sundstrup 86 69 74 81
- Ole gårdejer Skivevej 1, Sundstrup 86 69 74 81

Virksund Kro, Sundvej 2, Sundstrup 86 69 70 08

Vistisen Inger M. syerske Sundstrupvej 3, Tolstrup 86 69 71 63
- Niels P. gårdejer Sundstrupvej 3, Tolstrup 86 69 71 63

VLS - Viborg Låse Service, Nørremøllevej 1, 8800 Viborg 86 62 33 44

Vognsen Ingrid M. Skårupvej 21, Klejtrup . 98 54 63 23
- Stinne Østergade 19. ..... 86 69 15 09
Volleyballklubben BMV 90, Kirkevangen 55, Østerbølle, 9620 Aalestrup 98 64 15 40
Vorre Anna E. Nørremarkvej 10, Nr Rind .. 86 69 60 23
- Astrid K. Hovedgaden 24 ..... 86 69 40 87
- Bach J. gårdejer Ahornvej 68B 86 69 12 21
- Benny Søndergade 39A 86 69 18 69
- Bøggild E. J. arbejdsmand Møllevej 18 .. 86 69 47 10
- Ejner J. specialarb Toftevej 4 ..... 86 69 44 95
- Ellen M. Nørdamvej 29, Nørdam 86 69 14 16
- Emil J. husmand Nørdamvej 29, Nørdam 86 69 14 16
- Erling J. gårdejer Nørremarkvej 10, Nr Rind 86 69 60 23
- Erna M. K. sygehjælper Anlægsvej 2 ..... 86 69 17 55
- Gert J. maskinarb Engvej 3A. 86 69 46 42
- Harry J. gårdejer Ll Torupvej 11, Ll Torup 86 69 71 33
- Henning P. Skolegade 13. .....
- Henny O. kontorass Toftevej 4 ..... 86 69 44 95
- Jenny J. husassistent Troelstrupvej 11, Troelstrup 86 69 12 20
- Jens Teglgårdvej 4, Hvolris .....
- Jens K. J. gårdejer Troelstrupvej 11, Troelstrup 86 69 12 20
- Jens K. J. pedel Anlægsvej 2 ..... 86 69 17 55
- Kent J. bager Borgergade 7[1], Ulbjerg .....
- Kirstine M. J. husassistent Hobrovej 12, Møldrupgårde 86 69 19 06
- Lars Nørremarkvej 10, Nr Rind .....
- Marna-Else kontorass Ll Torupvej 11, Ll Torup 86 69 71 33
- Michael Ll Torupvej 11, Ll Torup. .....
- Svend J. maskinarb Ejstrupvej 58. ..... 86 69 50 22
Vorsøe Liis husassistent Herredsvejen 147, Hvolris 86 69 13 81
- Valborg Herredsvejen 147, Hvolris 86 69 13 81
VUC Hobro-Nørager Voksenuddannelse, Vestergade 34, 9500 Hobro 98 52 40 77
VUC Viborg, Rosenstræde 6, 8800 Viborg .. 86 61 17 00

VVS-Engros, Kærbyvej 33, Nr Rind 86 69 60 02

Værestedet, Låstrupvej 38, Låstrup. 86 69 45 10
Værestedets Husflidsskole, Syrenvej 1 ..... 86 61 02 56
Værge Henning plejer Låstrupvej 48, Låstrup 86 69 40 37
- Mette S. præst Låstrupvej 48, Låstrup ... 86 69 40 37
Værum Bente Y. ekspeditrice Fuglevænget 15, Klejtrup 98 54 64 02
- Jeanette Skårupvej 5, Klejtrup .....
- Lis J. sygehjælper Skårupvej 5, Klejtrup .. 98 54 62 39

W MØD DEM I MOSTRUP'S

Warunek Bente M. J. sygehjælper Ørrisvej 13, Ørris 98 54 63 84
Warunek, Jan, Ørrisvej 13, Ørris 98 54 63 84
- Jan B. Ørrisvej 13, Ørris 98 54 63 84
Weber, Inge, Teglgårdvej 30, Hersom 86 69 00 72
Weber Inge præst Teglgårdvej 30, Hersom 86 69 00 09
Wehmeyer Annette Strandvejen 14, Sundstrup .....
Wendelboe Niels R. bygningsing Skovgaardsvej 5, Ulbjerg .....
Wenning Adolf M. snedkermst Grønnegade 2 ..... 86 69 12 66
- Karen E. Grønnegade 2 ..... 86 69 12 66
West Birgitte T. lærervikar Sandstræde 27, Klejtrup 98 54 66 70
- Michael T. pædagogmedhj Sandstræde 27, Klejtrup 98 54 66 70
Westerby Claus M. elektriker Kærbyvej 44, Nr Rind 86 69 61 65
- Jacqueline M. J. Kærbyvej 44, Nr Rind .. 86 69 61 65
Westergaard Hanne B. Ansbjergvej 9, Fristrup .....
Westerhof Karen M. lærer Ådalsvej 7 ..... 86 69 41 98
- Sjoerd arkitekt Ådalsvej 7 ..... 86 69 41 98
Westerholm Riitta K. berider Trekronervej 2, Tolstrup 86 69 72 32
- Ritva A. Trekronervej 2, Tolstrup .....
Westh Bjørn R. landinsp Hovedgaden 73 .. 86 69 42 90
- Grete keramiker Hovedgaden 73 ..... 86 69 42 90
Westphal Helle Vievej 4M, Låstrup 86 69 42 06
Wibe Gudrun tekn tegner Fjordvænget 18 .....
Wilhjelm Lene syerske Bakken 33, Ulbjerg .....
Van Willigen Sonja varsl operat Møllebækvej 2, Bjerregrav. 86 69 17 91
- Tommy kok Møllebækvej 2, Bjerregrav .. 86 69 17 91
Windfeld Gert falckredder Rolighedsvej 1A 86 69 11 14
- Marianne assistent Rolighedsvej 1A. 86 69 11 14
Winther J. E. S. lærer Roumvej 18[St Th], Roum 86 69 12 91
Winthereig Marian H. Bøgevej 8 ..... 86 69 23 03
- Niels P. Bøgevej 8. ..... 86 69 23 03
Wisniewski Herbert B. sygepl ass Sundvej 40, Sundstrup. 86 69 71 73
Wittmann Ildiko Ejstrupvej 31 ..... 86 69 40 22
- Petru G. Ejstrupvej 31. ..... 86 69 40 22

Woods, Strandvej 26, 9500 Hobro 98 51 19 19

Worsøe Gunner P. gårdejer Nybovænget 20. ..... 86 69 23 62
- Maren K. Holger Sørensens Vej 7, Klejtrup. 98 54 65 58
- Marietta T. butikselev Kærbyvej 33, Nr Rind. .....
- Ole V. Kærbyvej 33, Nr Rind .....
Wulff John Løgstørvej 10, Låstrup .....
- Jørgen gårdejer Herredsvejen 42, Skringstrup 86 69 44 39
- Kirsten A. Herredsvejen 42, Skringstrup .. 86 69 44 39
- Pia Herredsvejen 42, Skringstrup .....
Würtz Bodil N. Ø. overlærer Bakkevænget 5A, Klejtrup 98 54 60 83

Z MØD DEM I MOSTRUP'S

Zakaria Annette N. Egevej 4 ..... 86 69 51 62
- Jim Egevej 4 .....
Zepernick Sten maskinarb Møllevej 26 ....

Æ MØD DEM I MOSTRUP'S

Ældre- og handicapråd, Viborgvej 23, Klejtrup. 98 54 64 88
Ældreområdets kontor, Irisvej 1 ..... 86 69 12 00

Ø MØD DEM I MOSTRUP'S

Øris Bente E. kontorass Troelstrupvej 10, Troelstrup. 86 69 11 06
- Peder P. gårdejer Troelstrupvej 7, Troelstrup. 86 69 11 84
- Søren P. teknisk ass Troelstrupvej 10, Troelstrup. 86 69 11 06
Ørndrup Bodil kontorass Troelstrupvej 3, Troelstrup. 86 69 16 64
Ørris Frede gårdejer Troelstrupvej 6, Troelstrup. 86 69 11 63
- Henny M. Troelstrupvej 6, Troelstrup. 86 69 11 63
Ørris Niels P. K. gårdejer Skivevej 13, Åstrup. 86 69 12 06
- Sigrid Skivevej 13, Åstrup 86 69 12 06
Østør Anja C. Skivevej 36, Hejring 98 54 66 10
- Bernhard J. gårdejer Elmevej 26, Mørkedale 86 69 11 11
- Bodil Lyngvej 17, Skringstrup 86 69 42 54
- Eva G. reng ass Tjørnevej 80. ..... 86 69 48 84
- Henrik J. Skivevej 36, Hejring 98 54 66 10
- Jan skoleelev Boruphedevej 4, Borup .. 86 69 42 28
- Karen overlærer Boruphedevej 4, Borup .. 86 69 42 28
- Ole smedesvend Tjørnevej 80. ..... 86 69 48 84
- Ove J. mekaniker Trangbækvej 8. ..... 86 69 43 20
- Peder A. gårdejer Boruphedevej 4, Borup 86 69 42 28
- Vagner gårdejer Lyngvej 17, Skringstrup. 86 69 42 54
Østergaard Dorthe F. salgskonsule Sundstrupvej 6, Ulbjerg 86 69 74 79
- Emmy R. syerske Haugårdvej 2, Naundrup 86 69 10 90
- Erik Ejstrup Bro 6, Skals Mark. .....
- Gitte M. R. kontorass Tingvej 74, Tostrup . 86 69 20 89
- Hanne studerende Drosselvej 3 ..... 86 69 51 59
- Hanne Ejstrupvej 39 ..... 86 69 43 91
- Jan lærer Sundstrupvej 6, Ulbjerg 86 69 74 79
- Jette kontorass Toftevænget 4 ..... 86 69 11 72
- Jonna hjemmehjælp Ejstrup Bro 6, Skals Mark. 86 69 41 10
- Jørgen vicekontorch Nørdamvej 2, Tostrup. 86 69 16 51
- Jørgen Gl. Ålborgvej 221, Troelstrup 98 64 83 99
- Karen J. Ågade 1, Ulbjerg 86 69 70 82
- Karl E. lagerarb Nørreheden 1, Nørheden .....
- Karl E. gårdejer Ejstrupvej 39 ..... 86 69 43 91
- Knud medhjælper Tjørnevej 2. ..... 86 69 40 62
- Knud Nørreheden 1, Nørheden 98 54 62 75
- Lenette Ahornvej 74 .....
- Liselotte Teglgårdvej 26, Hersom 86 69 00 92
- Magnus T. gårdejer Haugårdvej 2, Naundrup. 86 69 10 90
- Marie Vinkelvej 14[1]. 86 69 45 55
- Michael Ejstrup Bro 6, Skals Mark .....
- Narcisa R. T. Sognevej 1, Hersom 86 69 01 17
- Niels P. asfaltarb Teglgårdvej 26, Hersom. 86 69 00 92
- Ole konsulent Toftevænget 4 ..... 86 69 11 72
- Palle gårdejer Lyngvej 23, Skals Mark 86 69 49 51
- Peder H. Ejstrupvej 36 ..... 86 69 40 43
- Peter M. gårdejer Ejstrup Bro 6, Skals Mark. 86 69 41 10
- Petra C. Valmuevej 3 .....
- Steffen gårdejer Sognevej 1, Hersom 86 69 01 17
- Thorvald landmand Ejstrupvej 18H 86 69 41 77
- Vibeke Ejstrupvej 36. ..... 86 69 40 43

Østifterne Forsikring Jylland A/S, Teglmarken 117, 8800 Viborg 86 60 18 55

Østrup Flemming Kirkevej 12, Nr Rind ... 86 69 62 33
- Lilly sygehjælper Kastanievej 8, Klejtrup . 98 54 68 78
- Torkild kaptajn Kastanievej 8, Klejtrup .. 98 54 68 78

Å MØD DEM I MOSTRUP'S

Aaen Karsten Lundvej 41, Troestrup .....
Aagren Vibeke Møllevej 14 .....
Aagaard Lene T. sygehjælper Trangbæk 16 .....
- Ole lærer Trangbæk 16 .....

Aalborg Stiftstidende, Himmerlandsgade 67, 1. 9600 Aars 98 62 16 66

Aalestrup Landbocenter, Toftegaardsvej 1, 9620 Aalestrup 98 64 17 11

Aarnio Sami P. J. Vievej 24, Låstrup .....
Aarup Anna J. M. Mosevænget 7. ..... 86 69 10 41

NAVN

Find foreningen på **Mostrup's Gule Sider**

SKALS TAXI OG TURIST 86 69 40 86

Fredede arealer

Find børnehaven på Mostrup's Gule Sider



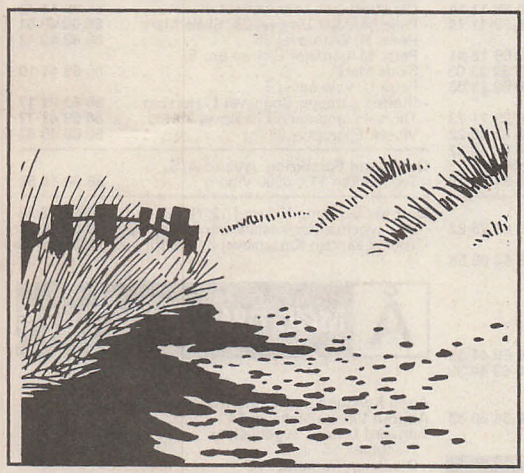

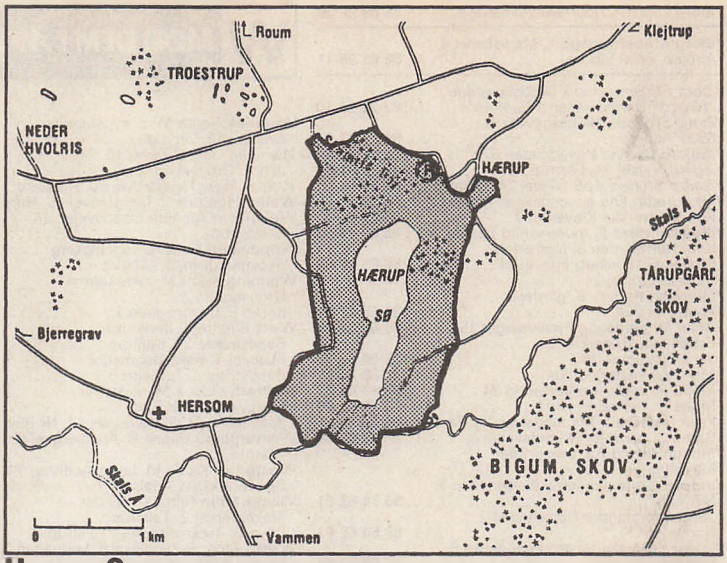

Hærup Sø

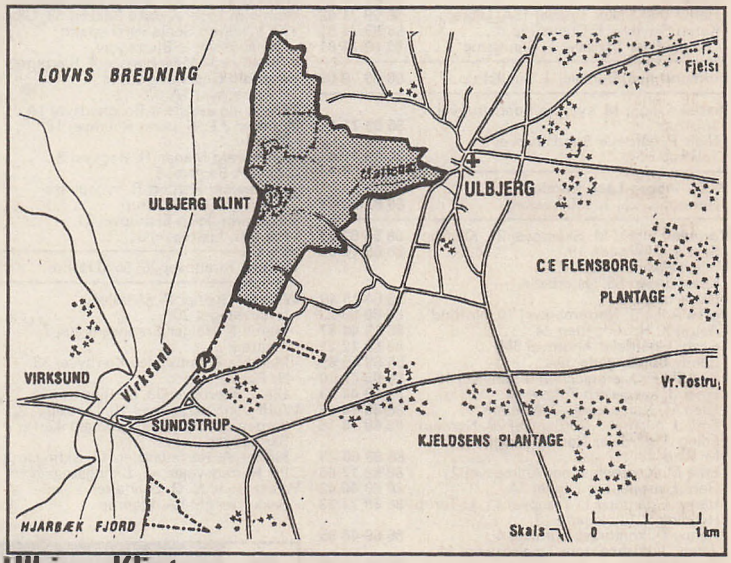

Ulbjerg Klint

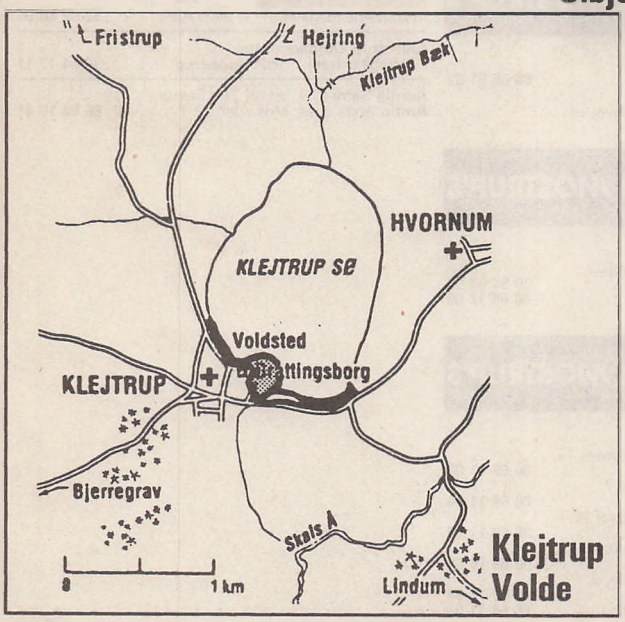

Klejtrup Volde

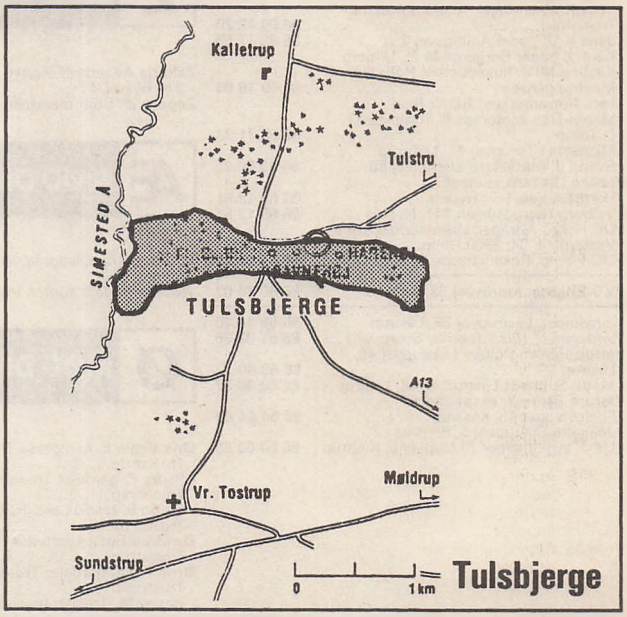

Tulsbjerge

Adresser

Ahornvej

9632 Møldrup

2A Laustsen Anna H. . . 86 69 21 79
2B Bitsch Brian . . . . . .
Hansen Inge L. elev. 86 69 22 38
6 Kristensen
Holger V. husmand . 86 69 15 36
Nørskov Mary P.
rentier 86 69 15 36
8 Andersen
Johanne E. D. 86 69 14 92
9 Christiansen
Max M. 86 69 10 60
Hansen Jane 86 69 10 60
10 Jensen Søren T. B. . 86 69 12 28
Jørgensen Helle
frisør 86 69 12 28
11 Dalsgaard-Kristensen
Jørgen W. direktør 86 69 19 85
Dalsgaard-Kristensen
Kirsten kontorassist. 86 69 19 85
12 Møller Erik
frisørsvend 86 69 17 68
Møller Helle R.
kontorass 86 69 17 68
13 Christensen Kim R.
vognmand 86 69 20 92
Gade Anette
bogholder 86 69 20 92
14 Kristensen Gunhild
kontorass 86 69 10 14
Kristensen Verner
spareks ass. 86 69 10 14
15 Velling Hugo
lagereksp 86 69 21 35
Velling Kirsten T. . . . 86 69 21 35
16 Pedersen Brian F. . .
Pedersen Kaj F.
chauffør 86 69 11 39
Pedersen Nina
cafet indeh 86 69 11 39
18 Rafn Villy chauffør . .
Sørensen
Kristina G. . . . . .
Sørensen Lene G.
hjemmehjælp. 86 69 15 01
Sørensen Sanne G. .
19 Pedersen Kirsten B.
kontorass 86 69 17 11
Pedersen Ole G.
tømrer 86 69 17 11
20 Nielsen Lone S. H.
kontorass 86 69 14 60
Nielsen Torben H. . . 86 69 14 60
21 Lynggård Karna V. . 86 69 23 37
Lynggaard Kim. 86 69 23 37
22 Staniok Ivan
toldsekr. 86 69 22 81
Staniok Jette
sygehjælper 86 69 22 81
23 Bersang Mona M.
planlægn ass 86 69 20 26
Bersang Palle
værkfører 86 69 20 26
24A Klausen Marinus
husmand. 86 69 11 74
24B Andersen Arne
radiotekn. 86 69 17 19
Andersen Sonja B.
dagplejer. 86 69 17 19
25 Albertsen Lene V.
assistent 86 69 10 95
25 Albertsen Orla
murersvend 86 69 10 95
26 Andersen
Anette M. D.
sygehjælper 86 69 19 95
Andersen
Jørgen K.
amtsvejmand 86 69 19 95
28 Kristensen Henning
formand 86 69 20 47
Kristensen Lis M.
køkkenleder 86 69 20 47
30 Nielsen Bodil A.
lægesekretær 86 69 19 97
Nielsen Svend E.
chauffør 86 69 19 97
32 Pedersen Anna G.
kommuneass 86 69 17 44
Pedersen Lars
slagteriarb. 86 69 17 44
33 Pedersen
Lotte B. T. . . . . .
Pedersen Poul E. T.
j og b arb 86 69 19 91
Pedersen
Vibeke M.
dagpl moder. 86 69 19 91
34A Laustsen Herdis
gårdejer 86 69 13 27
34B Jakobsen Marie J. . . 86 69 20 24
36A Henriksen Torben
j og b arb 86 69 16 98
36B Nielsen Asta N.
husassistent 86 69 17 36
Nielsen Finn Ø. . . . .
Nielsen Kaj Ø.
svejser. 86 69 17 36
38 Jensen Eigil B.
slagteriarb. 86 69 14 57
Lauridsen Ida S.
kommuneass 86 69 14 57
40 Andersen Mona L. . .
Lund Johan
skoleelev. 86 69 15 02
43 Andersen Finn
metalarb 86 69 20 14
Hoffmann Annette
kontorass 86 69 20 14
45 Jensen Hanne
sygehjælper 86 69 16 70
Larsen Jan V.
arbejdsdreng . . . . . .
46 Hansen Bent A. N.
erhvervschef 86 69 21 07
Hansen Lene O. K. .
47 Christensen
Karin P.
sygehjælper 86 69 13 67
Nielsen John
bygn konstr 86 69 13 67
Nielsen Louise P. . .
48 Sørensen Erling K.
tømrermester 86 69 16 56
Sørensen Inger K.
dagplejer. 86 69 16 56
49 Pedersen Astrid . . . 86 69 13 47
Pedersen Niels
husmand. 86 69 13 47
50 Jacobsen Bjarne B.
arbejdsmand . . . . . .
Jacobsen
Dorthe M.
kommuneass . . . . . .
51A Nielsen Elsa M.
dagpl moder. 86 69 18 43
Nielsen Per Aa.
salgskons 86 69 18 43
51B Christensen Jørgen
overlærer 86 69 15 86
52 Nielsen Annie E.
besk vejled 86 69 16 77
Nielsen Per
formand 86 69 16 77
53A Christensen
Berit O. assistent . . . 86 69 12 79
Kristensen
Svend-Erik 86 69 12 79
53B Kristensen Signe . . . 86 69 19 64
54 **Møldrup Revision** . 86 69 23 01
Pedersen
Kristian O. K.
revisor. 86 69 23 01
Pedersen
Susanne K. 86 69 23 01
56 Mortensen Ivan W.
skoleinspekt 86 69 16 91
Nielsen Lis E.
apoteksass 86 69 16 91
62 Jensen Kristen
gårdejer 86 69 22 28
64 Gravesen Helle D.
medhjælper 86 69 20 69
Gravesen Jan
tekniker. 86 69 20 69
66A Møller Gerda 86 69 13 78
Møller Kristian J.
gårdejer 86 69 13 78
66B Andersen Ester 86 69 13 54
Andersen Kresten . . 86 69 13 54
68A Nielsen Henry
specialarb. 86 69 19 81
Nielsen Kamma K. . . 86 69 19 81
68B Vorre Bach J.
gårdejer 86 69 12 21
70 Monberg Lars P. . . . 86 69 20 20
72 Pedersen Ingrid E. . .
Pedersen Niels O.
halinspektør . . . . . .
74 Christiansen Jørn
chauffør 86 69 20 76
Østergaard Lenette .
76 Pedersen Judith
medhjælper 86 69 14 58
Pedersen Kurt
malersvend. 86 69 14 58
78A Nielsen Karl Aa.
kloakmester 86 69 15 10
Nielsen Rita 86 69 15 10
80A Simonsen E G. 86 69 21 30
80B Eduardsen Gerhard
ingeniør. 86 69 17 77
82A Mouritsen
Karen M. F.
hjemmehjælp. 86 69 21 18
82B Jensen Jens E. T. . .
Pedersen Kirsten . . 86 69 18 24
88 Nielsen
Anne-Mette D.
butiksass. 86 69 22 63
Nielsen Ole. 86 69 22 63
92 Jakobsen Aksel D.
landmand 86 69 13 70
Jakobsen
Gerda J. D. 86 69 13 70
94 Boesen
gymnasieelev . . . . . .
94 Boesen
Liselotte W. 86 69 17 25
Boesen Niels
slagtersvend. 86 69 17 25

Anemonevej

9632 Møldrup

2 Kristensen Laurids . . 86 69 14 39
3 Nielsen H E. 86 69 12 07
4 Nielsen William A.
husmand. 86 69 12 82
5 Møldrup Kirstine . . . 86 69 12 02
6 Jensen Marie . . . . . .
7 Bæk Anders K.
husmand. 86 69 17 15
8 Nielsen Agnes K.
husejer . . . . . .
9 Sørensen
Nielsine M. 86 69 11 22
10 Jensen Mette 86 69 18 42
11 Christensen
Aksel B. husmand . .
12 Christensen
Jensine . . . . . .
13 Madsen Karen E. A.
klinikmedhj . . . . . .
15 Svenningsen
Jacob H. 86 69 23 89
16 Pedersen
Herman K. rentier . 86 69 13 35
18 Sørensen Villiam E.
farveriarb . . . . . .
19 Kristensen Aase
syerske 86 69 22 53
20 Kristensen Laurids
gårdejer . . . . . .
21 Sørensen Henning
husejer 86 69 13 59
22 Mikkelsen
Jensine J. 86 69 19 63
23 Cramer Frederik M. . 86 69 11 34
24 Ladefoged Othilie
husbest inde. 86 69 13 68
25 Nielsen Rigmor O.
rentier 86 69 17 41
26 Thomsen Petra K. . . 86 69 15 31
27 Kristensen Anna B. . 86 69 18 85
29 Andersen Karl T.
husmand. 86 69 19 83

Anlægsvej

9632 Møldrup

2 Vorre Erna M. K.
sygehjælper 86 69 17 55
Vorre Jens K. J.
pedel 86 69 17 55
3 Christensen
Karsten B. 86 69 23 34
Nielsen Rikke M. . . .
4A Christensen
Inga M.
husmoderafl. 86 69 20 78
Christensen Th V
lagerarb. 86 69 20 78
6A Christiansen Conny
ekspedient 86 69 11 08
6B Jensen Frits G. 86 69 21 45
Nielsen Birte. 86 69 21 45
Skov Lisette 86 69 22 18
[1] Jensen Bruno B. . . .

Mostrup's Gule Sider
ADRESSE
Find de handlende på

Nr. Ring Installationsforretning
86 69 61 88
El-kontakten A/S
Møldrup Installationsforretning
86 69 10 88

6B Kristiansen Leif 86 69 23 29
[1] Sørensen Linda F. . .
6C Jensen Brian T. . . . .
6D Kolding Charles J.
repræsentant . . . . . .
8 Jensen
Marianne A. 86 69 16 06

Astrupvænget

9632 Møldrup

1A Kristensen Anna K. .
1B Lausten Susan . . . . .
1C Simson Jeannette . .
3A Christiansen
Inger E. 86 69 12 97
3B Rasmussen
Aksel G.
medhjælper 86 69 21 40
6 Hornbæk Tove . . . . .
33A Hald Birgit
sygepl ass. 86 69 11 54
33B Bybæk Dennis L. . . .
33C Hummeluhr Lotte . . 86 69 20 56
33D Nielsen
Charlotte K. . . . . .
35B Larsen Birgit. 86 69 23 88
Larsen Søren P.
installatør 86 69 23 88

Bakken

Ulbjerg
8832 Skals

5A Fruergaard Anna . . . 86 69 74 06
5B Nielsen Jens K.
murersvend 86 69 72 65
Nielsen Sigrid
specialarb. 86 69 72 65
6A Leth Dagny. 86 69 72 06
6B Bødker Ester. 86 69 71 69
7A Poulsen Alfrida M. . . 86 69 72 37
7B Ladekarl Martha. . . . 86 69 70 52
9A Sørensen Grethe
hjemmehjælp. 86 69 72 09
9B Madsen Karen M.
sygemedhj 86 69 73 20
10 Fredborg Annie K. . . 86 69 73 40
Fredborg Poul M.
tømrer. 86 69 73 40
11 Poulsen Elly M. 86 69 70 22
Poulsen Johannes
gårdejer 86 69 70 22
12 Sørensen Leif
konsulent 86 69 71 17
Sørensen Lene
kontorelev. 86 69 71 17
14 Jensen Gerda E. A.
tekstilarb. 86 69 73 25
Jensen Victor S. S.
chauffør 86 69 73 25
19 Ambrosius
Margrethe K. 86 69 71 96
21 Vad Lilly 86 69 71 21
25 Christensen
Jytte N. butiksass . .
Poulsen Per Ø.
overass 86 69 70 15
27 Nielsen Poul E.
arbejdsmand 86 69 73 28
29 Nielsen Inga. . . . . .
31 Pedersen Hanne
bankass. 86 69 73 12
Pedersen Svend
salgskons 86 69 73 12
33 Fredborg Lars
entreprenør. 86 69 70 47
Wilhjelm Lene
syerske . . . . . .
35 Jensen Harald K. . . . 86 69 71 47
Jensen Saijai T. 86 69 71 47

Bakkevænget

Klejtrup
9500 Hobro

3 Nielsen Mary K. 98 54 61 11
4 Mogensen
Mona J. J. 98 54 64 06
Mogensen
Svend Aa. gårdejer . 98 54 64 06
5A Würtz Bodil N. Ø.
overlærer 98 54 60 83
5B Frederiksen
Helge H. diakon 98 54 65 47
Frederiksen
Karla M. sygepl ske. 98 54 65 47
7 Hansen Morten H.
smed. . . . . .
Sørensen Lene. 98 54 64 81
8 Jensen Inga B.
dagpl moder. 98 54 66 87
Jensen Juul E.
mekaniker. 98 54 66 87
9 Nielsen Svend Å.
gårdejer 98 54 63 55
10 Jensen Kaj O.
murersvend . . . . . .
11 Haugaard Krista K. . 98 54 62 50
Haugaard
Svend Aa.
specialarb. 98 54 62 50
13 Frandsen Inger. 98 54 60 59
Frandsen Keld J.
regnsk chef . . . . . .
Frandsen Niels M.
gartner 98 54 60 59
Frandsen Poul R.
tilsynsfør. . . . . .
14 Nielsen Ester 98 54 60 54
Nielsen Frede K.
gårdejer 98 54 60 54
15 Nielsen Anna M.
overlærer 98 54 61 66
Nielsen Hanne . . . . .
Nielsen Jens
skoledir. 98 54 61 66
16 Skov Henny
hjemmehjælp. 98 54 64 55
17 Thygesen
Henrik O. R. . . . . .
Thygesen
Karoline K.
sygepl ske 98 54 61 10
Thygesen Robert
lærer 98 54 61 10
18 Møller Gitte T. . . . . .
Nielsen Claus Aa. . . 98 54 68 86
19 Laustsen
Gertrud K. 98 54 66 54
21 Betzer Allan H. 98 54 68 50
Betzer Vivi H. 98 54 68 50

Banevej

8832 Skals

1 Klavsen Ellen K. 86 69 41 70
3 Andreassen
Bodil E. cand jur . . . 86 69 51 13

Bavsøvej

Roum
9632 Møldrup

25 Christensen
Hanne V. B. elev . . . 86 69 19 71
Christensen Kjeld
gårdejer 86 69 19 71
31 Jørgensen Edith M. . 86 69 12 25
Jørgensen
Ejner C. T. gårdejer . 86 69 12 25

Birkevej

9632 Møldrup

1 Madsen Esther. 86 69 16 79
2 Haugaard Anton
handelsgartn 86 69 19 33
Haugaard Jette M. . 86 69 19 33
3 Olesen Kathrine M. . 86 69 19 60
Olesen Kurt
mekaniker. 86 69 19 60
4 Pedersen
Henning V.
serviceass. 86 69 14 73
Pedersen Margit R. . 86 69 14 73
5 Hansen Johanne . . . 86 69 12 74
6 Jakobsen Børge
landpostbud 86 69 11 25
Jakobsen Karen K. . 86 69 11 25
7 Jeppesen Maria D.
sekretær 86 69 13 18
Jeppesen Villy
arbejdsleder 86 69 13 18
8 Nielsen Inger 86 69 19 18
9 Nielsen Anna
dagpl moder. 86 69 16 28
Nielsen John A. . . . .
Nielsen Rud A.
snedker 86 69 16 28
10 Lauridsen
Niels K. H.
arbejdsmand 86 69 17 87
Lauridsen Ruth L. . . 86 69 17 87
11 Kristiansen
Eva M. M. 86 69 16 62
Kristiansen
Laurids M. . . . . .
Kristiansen Sigvald
arbejdsmand 86 69 16 62
12 Sørensen Elna 86 69 23 50
Sørensen Gert
landbr medhj . . . . . .
13 Møller Elly. 86 69 13 76
14 Frandsen Elly
dagpl moder. 86 69 20 02
Frandsen Johannes
elektrikersv. 86 69 20 02
15 Troelsen Inger L.
skolesekr. 86 69 15 84
Troelsen Jens P.
kontorass 86 69 15 84
Troelsen Thomas. . .
16 Olsen Augusta E. . . . 86 69 12 90
17 Thorsen Inge M.
dagpl moder. 86 69 11 78
Thorsen Poul E.
lagerformand 86 69 11 78
18 Jensen Birte
assistent 86 69 17 24
Jensen Børge
svejser. 86 69 17 24
Jensen Jakob. . . . . .
19 *Politikontoret i*
Møldrup 86 69 19 14
Hansen Egon
landbetjent 86 69 19 14
Hansen
Karen M. B. 86 69 19 14
20 Sloth Ester A. 86 69 10 42
21 **Fenris** 86 69 17 53
Skov Doris K.
kommuneass 86 69 17 53
Skov Villy C.
murersvend 86 69 17 53
22 Bundgaard Alex . . . 86 69 19 84
Bundgaard
Marie K. kontorass . 86 69 19 84
Bundgaard Ole
teknisk insp 86 69 19 84
24 Madsen Svend Aa.
vejformand. 86 69 13 15
Madsen Tove lærer . 86 69 13 15
26 Trærup Anna 86 69 10 04
Trærup Børge C.
købmand. 86 69 10 04
28 Jensen Anders P.
gårdejer 86 69 14 14
Jensen Elly V. M.
hjemmehjælp. 86 69 14 14
30 Pedersen Jan
ekspedient 86 69 16 12
Pedersen
Johanne L. 86 69 16 12

Borgergade

Ulbjerg
8832 Skals

1 *Posthuset i Ulbjerg* . 86 69 70 04
Skov, Ulbjerg 86 69 70 04
Ulbjerg
Købmandsgård. . . . 86 69 70 04
Skov Lis 86 69 70 04
Skov Thorkild
købmand. 86 69 70 04
2 Skov Frederik
landbruger 86 69 71 04
3 Christensen
Dorthe S. . . . . .
Christensen Finn J. . 86 69 70 29
4 *Sparekassen i Skals, Ulbjerg*
Afd. 86 69 70 78
[1] Frederiksen Lisbeth . 86 69 73 03
5 Bech Evald
arkitekt m.a . . . . . .
Bech Inger 86 69 70 09
7 Bech Margrethe. . . . 86 69 73 91
[1] Vorre Kent J. bager.
8 Bech Anna 86 69 72 75
8 Bech Ejvind 86 69 72 75
9 Nielsen Erik B.
brandmand. 86 69 74 63
10A Lassen Villy C.
specialarb. 86 69 74 17
10B Lassen Verner C.
automek 86 69 72 61
11 Christensen
Aksel R. 86 69 71 98
Hansen Kristine . . .
12 Sørensen
Margrethe
husassistent 86 69 72 18
13 **Ulbjerg**
Autoservice. 86 69 74 22
Ulbjerg Smedie og VVS
forretning 86 69 74 44
Nielsen Gudrun B. . . 86 69 72 77
Nielsen Kim Ø. . . . .
Nielsen Niels P. Ø.
smedemester. 86 69 72 77
14 *Dingobar*. 86 69 71 39
Ulbjerg
Autoværksted. 86 69 71 39
[1] Hansen Svend Aa.
plejer. 86 69 71 39
Hansen Tove K.
reng ass 86 69 71 39
15 Rannes Birgitte
studerende 86 69 74 77
Rannes Peter Q.
studerende 86 69 74 77
16 Mogensen Adolf . . . 86 69 71 24
17 **Brugsen, Ulbjerg** . . 86 69 70 28
18 Nielsen Jens N. . . .
[1] Christensen
Anette D. . . . . .
Jensen Tommy K.
trikotageass 86 69 73 64
19 Bech Gerda . . . . . .
Nørgaard Arne C.
chauffør 86 69 74 19
20 Nielsen Nielsine
kontrollør 86 69 72 50
21 Jensen Mette K. B.
Koch-Christensen
Lars butiksslagtr . . . 86 69 73 95
22 Malling Esther
sygehjælper 86 69 70 95
23 Jacobsen Jan E. . . .
Andersen Jonna
assistent 86 69 72 84
Hansen Jens J.
elev . . . . . .
24 Lauritsen Maren. . . .
25A Sørensen Jan V. . . .
Sørensen Kirsten
ekspeditrice 86 69 71 34
Sørensen Oie V. . . . .
Sørensen Per V. . . . .
Sørensen Aage
gårdejer 86 69 71 34
25B Nielsen Jens J. . . . .
27 Christensen
Bodil M. M. 86 69 73 09
Christensen
John S. 86 69 73 09
Utuaq Gert . . . . . .
28 Skoubo Otto S.
slagter. 86 69 74 26
29 Rasmussen Rolf
murersvend 86 69 74 61
30 Byrialsen Gothard
gårdejer 86 69 74 95
Byrialsen Poula . . . 86 69 74 95
31 Bach Marie. 86 69 70 21
32 Bak-Nielsen
Marie D. O. 86 69 73 58
Bak-Nielsen
Niels S. gårdejer . . . 86 69 73 58
33 Pedersen Birthe M. . 86 69 72 49
Pedersen Claes M. . 86 69 72 49
34 Nielsen Emil B.
medhjælper 86 69 72 58
Nielsen Grethe B.
sygehjælper 86 69 72 58
35 Christensen
Gudrun E. 86 69 70 44
Christensen Kr V.
arbejdsmand 86 69 70 44
36 Kristiansen
Agnethe
pædagogmedhj 86 69 74 18
Kristiansen
Lars-Ole
fly okonstab 86 69 74 18

Nr. Ring Installationsforretning
86 69 61 88
El-kontakten A/S
Møldrup Installationsforretning
86 69 10 88

37 Eriksen Kamma M. . 86 69 71 77
38 Hansen Villy
arbejdsmand 86 69 72 43
39 Christensen Martin
gårdejer 86 69 70 75
Christensen Vera H. 86 69 70 75
40 Jensen John V.
mekaniker..... 86 69 74 09
41 Grønkjær
Kirstine M..... 86 69 74 08
Grønkjær Svend A.
landmand 86 69 74 08
42 Hall Mathias elev... 86 69 70 59
1 Hansen Per G..... 86 69 74 86
44 Kristensen Anita D.
medhjælper 86 69 71 50
Laursen Carsten M..

Boruphedevej

Borup
8832 Skals

1 Nielsen Karla 86 69 50 20
Nielsen Otto S.
gårdejer 86 69 50 20
2 Bøjesen Lars
driftsleder..... 86 69 50 90
Pedersen Kirsten T.
sygepl ass..... 86 69 50 90
3 *Skovbørnehaven - Fredly* 86 69 45 12
4 Øster Jan skoleelev. 86 69 42 28
Øster Karen
overlærer 86 69 42 28
Øster Peder A.
gårdejer 86 69 42 28
5 Højgaard Ellen
sygehjælper 86 69 44 52
Pedersen Aage
tømrermester..... 86 69 44 52
6 Nielsen Bjarne
gårdejer 86 69 43 65
Nielsen Susanne B.
ergoterapeut..... 86 69 43 65
7 Nielsen Bodil M.
klipper.....
Nielsen Jens S.
gårdejer 86 69 42 20
Nielsen Klaus.....
9 Madsen Bente K.... 86 69 46 30
13 Boesen Dan
fuldmægtig.....
Munkholm Jonna
gymnasielær..... 86 69 48 02
Munkholm
Kirsten S.....
Nash Helen.....
15 *Hønhøj Plantage I/S*..... 86 69 42 25
15A Nielsen Marius
gårdejer 86 69 42 30
Petersen Olga I.
husbest inde.....
15B Brandt Anne M. R.. 86 69 42 25
Brandt Knud K.
skovrider..... 86 69 42 25

Brattingborgsvej

Klejtrup
9500 Hobro

1 Kjeldsen Brian .....
Kjeldsen Finn
mekanikersv..... 98 54 60 64
Overgård Conny M.
sygehjælper..... 98 54 60 64
3 Eskildsen Karen.... 98 54 64 64
Eskildsen Sven
læge 98 54 64 64
5 Pedersen Ella D. ... 98 54 67 63
Pedersen
Helge L. K.
mekaniker..... 98 54 67 63
7 Davidsen Elisa..... 98 54 65 05
Davidsen Erik M.
skoleleder..... 98 54 65 05
9 Olsen Peder
landmand 98 54 63 61

Brinken

Låstrup
8832 Skals

5 Rosengreen
Kirsten L..... 86 69 46 41
Rosengreen
Niels K. smed..... 86 69 46 41
7 Birk Ane K. O.
kontorass 86 69 46 60
Nielsen Leif
værktøjsmag 86 69 46 60
9 Hansen Egon B. F.
landmand 86 69 48 62
Simonsen Ruth H.
reng ass 86 69 48 62

Broholmvej

1-5 Roum
2-6 Roum
8-12 Broholm
9632 Møldrup

1 Flansmose
Barbara D. .....
Grøne
Rebecca M. B.....
Larsen Ole .....
Rasmussen
Peter B.....
Sørensen
Henrik P. T.....
Tranholm Tina .....
2 *Roum missionshus - Betania* .....
3 Nisted Mogens
fabrikant 86 69 20 44
4 Jakobsen Birgit M.
kontorass 86 69 18 35
5 Høgh Anders E. N.
træteknikker.....
Ovesen Birthe B
læge 86 69 22 70
6 Frederiksen Metha.. 86 69 11 53
8 Ladefoged
Carlo M. H.
gårdejer 86 69 12 80
10 Gronemann Eva
sygepl ske 86 69 17 34
12 Kjeldsen Susanne .. 86 69 15 81
Kjeldsen Thindal
gårdejer 86 69 15 81

Brovej

Klejtrup
9500 Hobro

1 Jacobsen Jens Aa. . 98 54 64 93
Thomassen
Eva K. P.....
1 Andersen Freddy
landbr medhj .....
Christensen Ib
medhjælper .....
Simonsen John G..
2 *Søkroen - Klejtrup*.. 98 54 68 22
1 Pedersen Lillian I.
sygehjælper .....
Petersen Bent E.
portør .....
3 Andreasen Karl E.
skovarbejder..... 98 54 60 10
4 Thy Else 98 54 66 98
Thy Thorkild
autoforhdl..... 98 54 66 98
5A Hedemand Leif M.
vognmand 98 54 60 20
6A Madsen Jensine ... 98 54 63 66
6B Christensen
Casper O.....
Christensen
Gurli Aa. H..... 98 54 66 61
6C Olsen Asta J..... 98 54 60 49
6D Sørensen Esther ... 98 54 63 45
6E Pedersen Inger M... 98 54 60 65
Pedersen
Jens K. R.
værkfører 98 54 60 65
6F Andersen Niels C.
arbejdsmand 98 54 64 49
7 Pedersen Ellinor.... 98 54 63 09
Pedersen Henry V.
snedkersvend..... 98 54 63 09
9 *Verdenskortet*..... 98 54 61 32
9 Poulsen Helge O.
postbud..... 98 54 61 32
Poulsen Othilie S... 98 54 61 32
10 Serup Nora K.
fabrikarbske..... 98 54 65 21
12 Mørup Arne
arbejdsmand 98 54 63 31
14 Busted Grethe
sygehjælper 98 54 67 39
Busted Kim
politibetj 98 54 67 39

Bygvænget

9632 Møldrup

2 Pedersen Mona B... 86 69 17 58
Pedersen Poul L.
bankfuldm 86 69 17 58

Bækkevej

Klejtrup
9500 Hobro

4 Andersen
Ingvard M.
specialarb..... 98 54 66 53
Andersen Ruth
hjemmehjælp..... 98 54 66 53
6 Eriksen Laila S. 98 54 66 55
Eriksen Rene K..... 98 54 66 55

Bøgevej

9632 Møldrup

2 Bech Jane .....
Kristensen
Thomas F.
mekaniker..... 86 69 13 79
4 Nielsen Anna 86 69 13 40
5 Albertsen
Karen M. A.
ekspeditrice 86 69 13 75
6 Johansen Anna M.. 86 69 11 59
7 Pedersen Asta G.... 86 69 12 59
8 Winthereig
Marian H..... 86 69 23 03
Winthereig Niels P.. 86 69 23 03
9A Kofoed
Marianna C.....
9B Holst Anny J.
restauratør .....
Holst Gunnar
restauratør .....
10 Mogensen Marie ... 86 69 15 07
11 Pedersen Lizzi H.... 86 69 15 59
Pedersen Villy
specialarb..... 86 69 15 59
Rimmer Pia H..... 86 69 21 60
12 Christiansen
Søren M.....
Gislum Ingrid
kontorass 86 69 13 14
Lauridsen Mogens
tekn tegner..... 86 69 13 14
13 Christensen Troels..
14 Hansen Inger
bankass..... 86 69 22 17
Hansen Jørgen E... 86 69 22 17
15 Sørensen Egon 86 69 18 51
Sørensen Solveig
landpostbud..... 86 69 18 51
16 Christensen Inga K.. 86 69 11 73
18 Hornbæk Steen
revisorass 86 69 21 27
20 Pedersen Hanne V.
kontorass 86 69 23 09

Dalvej

Roum
9632 Møldrup

1 Madsen Jørgen M. .
Madsen Knud E.
gårdejer 86 69 12 52
Madsen Marna
besk medhj..... 86 69 12 52
6 Eriksen Anker
mekaniker.....
Eriksen Bodil K.
fabrikarb .....
7 Stick Frida E..... 86 69 11 92
7 Stick Aage E. V.
gårdejer 86 69 11 92
8 Højbjerg Karin 86 69 23 44
Jensen Henrik .....
10 Andersen Grete ....
Andersen Inger 86 69 12 87
Andersen
Kristian G. gårdejer. 86 69 12 87
12 Andersen Poul E.... 86 69 20 16
14 Christensen
Karina C..... 86 69 23 22

Diget

Klejtrup
9500 Hobro

4 Andersen Anna M. . 98 54 60 37
Andersen Kaj
specialarb..... 98 54 60 37
6A Jakobsen Hanne
assistent..... 98 54 63 42
Kristensen Keld
mekaniker..... 98 54 63 42
6B Breiner Gerda H.
pigevikar..... 98 54 65 84

Drivvejen

Bjerregrav
9632 Møldrup

3 *Comvare*..... 86 69 18 48
Høgh Kjeld..... 86 69 22 21
Høgh Ulla K..... 86 69 22 21
4 Høgh Bodil..... 86 69 17 26
5 Christensen
Minna E. laborant .. 86 69 15 52
Nielsen Robert O.
lagermedhj.....
6 Black Jens P.
chauffør 86 69 20 75
Black Lissi T.
ekspedient 86 69 20 75
8 *Nielsen-Grøn ApS, P. E.*..... 86 69 12 35
Nielsen-Grøn
Ebba D.
pædagogmedhj.... 86 69 12 35
Nielsen-Grøn
Poul E.
tømrermester..... 86 69 12 35
10 Nielsen Birthe
klinikass 86 69 19 19
Nielsen Carsten
chauffør 86 69 19 19
11 Vestergaard
Hanne R. lærer..... 86 69 21 20
Vestergaard Kurt
lærer 86 69 21 20

Drosselvej

8832 Skals

1 Basby Malene
studerende..... 86 69 49 41
Madsen Rasmus ...
Madsen Sven
pædagog 86 69 49 41
2 Kristensen Anna K.. 86 69 40 30
Kristensen
Harald Ø..... 86 69 40 30
3 Knudsen Kurt K.
skoleelev..... 86 69 51 59
Østergaard Hanne
studerende..... 86 69 51 59
4 Andersen Leif M.
taksator..... 86 69 42 93
Andersen Margott.. 86 69 42 93
5 Christensen
Henny K..... 86 69 47 73
Christensen Karl E.
mekaniker..... 86 69 47 73
6 Jensen Bodil S. R.
pædagog 86 69 50 04
Jensen Finn R.
marketingsek..... 86 69 50 04
8 Thomsen Barbara
lærer 86 69 45 77

Mostrup's Gule Sider
ADRESSE
Find de handlende på

Nr. Ring Installationsforretning
86 69 61 88
El-kontakten A/S
Møldrup Installationsforretning
86 69 10 88

Mostrup's Gule Sider
ADRESSE
Find børnehaven på

Egevej
8832 Skals

2 Møller Bente A. ekspeditrice
Møller Torben S.
4 Zakaria Annette N. 86 69 51 62
Zakaria Jim.
6 Knudsen Henning D. chauffør 86 69 49 08
Knudsen Kirsten 86 69 49 08
7 Nielsen Børge 86 69 47 88
Nielsen Helle husassistent 86 69 47 88
8 Svendsen Anja S.
Svendsen Solveig syerske 86 69 50 56
9 Christensen Alex S. 86 69 46 56
Djørup Annette
10 Christensen Bente W. medhjælper 86 69 47 45
11 Sørensen Bente 86 69 47 77
Sørensen Jens J. K. salgskons 86 69 47 77
12 Lausten Olga S. specialarb 86 69 47 41
13 Danielsen Hejne livredder 86 69 45 36
Hansen Charlotte D.
14 Jensen Elin T. radioarb
Jensen Henrik T. S.
Jensen Niels P. S. falckredder
15 Olesen Erik L. eksportass 86 69 41 61
Olesen Lis K. Ø. køkkenleder 86 69 41 61
16 Navntoft Flemming H. 86 69 43 57
Navntoft Lili 86 69 43 57
17 Langholm Betina
Langholm Else M. cafet medhj 86 69 45 74
Langholm Jørgen produkt chef 86 69 45 74
18 Jensen Dan K. S.
Jørgensen Mona B. husassistent
19 Holm-Rasmussen Karin E. G. fodterapeut 86 69 50 53
20 Lund Henrik 86 69 50 03
21 Pedersen Christian P. fabrikant 86 69 46 06
Pedersen Inger K. 86 69 46 06
22 Norden Dorthe 86 69 48 63
Norden Lars 86 69 48 63
24 Villadsen Hans E. murersvend 86 69 46 86
Villadsen Kirsten E. fabrikarb 86 69 46 86
Villadsen Ricki B.
26 Kristiansen Benny specialarb 86 69 48 37
Kristiansen Gitte V. D. hjemmehjælp 86 69 48 37
30A Jensen Gurli E. syerske 86 69 43 36
30B Kristensen Helle B. 86 69 45 82
30C Albertsen Joan C. 86 69 43 54
Jensen Lars Ø. rørlægger 86 69 43 54
32A Hansen Preben M. elev 86 69 44 07
32B *Mikkelsen, Gerda* 86 69 42 37
Mikkelsen Gerda servitrice 86 69 42 37
32C Dalsgaard Anna-Marie 86 69 49 59
Petersen Flemming B.
34 Munch Birte hjemmehjælp 86 69 50 93
Munch Georg S. chauffør 86 69 50 93
40 Jensen Bettina
Jensen Erhardt I. specialarb 86 69 46 62
40 Jensen Lilian E. husassistent 86 69 46 62
42 Bay Anne-Marie C. økonoma
Laugesen Per specialarb 86 69 46 20
44 *Panduro Transport ApS, Ove* 86 69 46 68
Panduro Jan
Panduro Jytte 86 69 46 68
Panduro Ove chauffør 86 69 46 68
Panduro Tenna
46 Andersen Allan mekanikersv 86 69 48 05
Andersen Susan 86 69 48 05
48 Pedersen Annæus B. mekanikersv 86 69 46 11
Pedersen Gitte E.
Pedersen Wivi E. fabrikarb 86 69 46 11
50 Hansen Bent vognmand 86 69 48 80
Hansen Susanne N. kontorass 86 69 48 80

Ejstrup Bro
1-3 Skringstrup
2-2 Skringstrup
4-8 Skals Mark
5-11 Skals Mark
10-10 Ejstrup
13-17 Dalene
8832 Skals

1 Overgaard Jørn mekaniker 86 69 44 35
Raundahl Hedvig S. sygehjælper 86 69 44 35
2 Boxhill Inge lærer 86 69 41 64
3 Bay Anne T. H. spareks ass. 86 69 46 71
Nielsen Gert specialarb 86 69 46 71
4 Thomsen Finn
Thomsen Grethe 86 69 42 15
Thomsen Jens G. gårdejer 86 69 42 15
5 Risgaard Aksel
Risgaard Mary
6 Østergaard Erik
Østergaard Jonna hjemmehjælp 86 69 41 10
Østergaard Michael
Østergaard Peter M. gårdejer 86 69 41 10
7 Nielsen Aage gårdejer 86 69 40 52
8 Brøndum Katrine 86 69 41 63
9 Højgaard Anders C. maskining 86 69 41 81
Højgaard Gurli 86 69 41 81
Højgaard Line
Højgaard Nanne
10 Jensen Helle gartner
Kjærgaard Niels K. kok 86 69 40 48
11 Højgaard Alfred L. maskinarb 86 69 47 52
Højgaard Hanne syerske 86 69 47 52
Højgaard Morten
13 Hansen Inger M. L. sygehjælper 86 69 46 77
Hansen Jens P. fotograf 86 69 46 77
15 Kistenmacher Margret klubass 86 69 46 35
Knudsen Johannes arbejdsmand 86 69 46 35
17 Jensen Ketty H. sygepl elev 86 69 50 28
Jensen Søren D. brandmand 86 69 50 28

Ejstrupvej
8832 Skals

1 Kristensen Kirsten 86 69 49 83
Kristensen Niels E. D. fabrikant 86 69 49 83
2A Engelbrechtsen Peer H. E. maskinsnedk
Jensen Helene C. P. 86 69 51 79
1 Vammen Anders 86 69 41 58
2 Velling Elin K. 86 69 48 69
Velling Valther rørsmed 86 69 48 69
2B Møller Karsten
1 Larsen Jørgen 86 69 40 58
Matras Poul A.
Nielsen Tage arbejdsmand
2 Mikkelsen Rene O. 86 69 48 08
3 Pedersen Jørn M. chauffør 86 69 47 74
Pedersen Kirsten M. W. 86 69 47 74
4 Madsen Anna K. 86 69 40 31
5 Hansen Mogens L. 86 69 51 07
Hansen Tina S. 86 69 51 07
7 Gravesen Ester 86 69 43 77
Gravesen Svend E. bogholder 86 69 43 77
8 Nyrup Marian N. 86 69 48 65
Poulsen Per
9 Mogensen Anna G. 86 69 41 68
Mogensen Kristian medhjælper 86 69 41 68
10 Jensen Elle L. 86 69 47 63
Jensen Villy J. elektrikersv 86 69 47 63
11 Mikkelsen Inger K. medhjælper
Mikkelsen Ove P.
Mikkelsen Peer A. minkpasser
13 Broberg Heidi fabrikarb
Jensen Søren N. 86 69 51 18
14 Olsen Kirsten E. B. overass 86 69 40 12
Olsen Olaf R. blikkensl 86 69 40 12
15 Nørskov Mariane 86 69 42 60
16B Rasmussen Anna L. 86 69 41 06
16C Sørensen Kirstine P. 86 69 45 68
16D Svenningsen Gunnar landmand 86 69 40 88
16E Binderup Krestense 86 69 44 73
16F Kristiansen Mette M. 86 69 41 73
16G Villumsen Jens. 86 69 45 24
16H Christiansen Peder gårdejer 86 69 50 96
16I Christensen Bøndorff H.
Christensen Jytte
17A Røssing Mette L. væverske 86 69 49 31
Røssing Ulrich kunstmaler 86 69 49 31
18 *Kildedalcentret*
Skalsegnens lokalhistoriske Arkiv 86 69 40 84
18B *Skals Bibliotek* 86 69 49 45
18D Jakobsen Alma 86 69 44 82
18E Nørskov Valborg rentier 86 69 49 16
18F Kristensen Thorvald husmand 86 69 43 84
18H Østergaard Thorvald landmand 86 69 41 77
18I Johansen Marie 86 69 42 08
18K Stenberg Mourits K. købmand 86 69 40 04
18M Jørgensen Anna L. 86 69 40 66
18N Pedersen Magda E. gymnastiklær 86 69 51 09
18P Thomsen Thorvald E. arbejdsmand 86 69 41 84
18Q Nielsen Oda S. H. 86 69 46 23
19 Vasegaard Erna 86 69 41 17
Vasegaard Thorvald P. vognmand 86 69 41 17
20 Christiansen Anders B. købmand 86 69 40 11
Christiansen Anna K. 86 69 40 11
Christiansen Morten
21 Vasegaard Kristine 86 69 45 40
Vasegaard Leo 86 69 45 40
22 Jensen Dagny 86 69 47 02
Jensen Henry B. chauffør 86 69 47 02
23 Strandgaard Jesper automek 86 69 50 67
Strandgaard Mette 86 69 50 67
24 Andsbjerg Dorte 86 69 49 19
Andsbjerg Preben 86 69 49 19
25 Nielsen Ingelise sygemedhj 86 69 46 16
Nielsen Jens I. O. værkfører 86 69 46 16
26 Frederiksen Jens cand merc
Frederiksen Margrethe K.
Jensen Ilse K. jordemoder 86 69 40 60
27 Møller Brian B.
Møller Henning arbejdsmand 86 69 48 87
Møller Ulla B. syerske 86 69 48 87
28 **Qvortrup, Erik og Rita Jacobsen** 86 69 40 02
Qvortrup Elie E. sygepl ske 86 69 45 46
Qvortrup Erik dyrlæge 86 69 45 46
29 Forouhar Jamileh 86 69 43 46
Shirmohammadi Ahmad 86 69 43 46
30 Pedersen Poul A. bogtrykker 86 69 45 00
31 Wittmann Ildiko 86 69 40 22
Wittmann Petru G. 86 69 40 22
32 Nielsen Annette H. børneh lærer 86 69 46 55
33 Hansen Kurt G. specialarb 86 69 49 26
Hansen Ruth 86 69 49 26
34 Veber Niels J. 86 69 44 78
Veber Niels M. lærer 86 69 44 78
Veber Solvej lærer. 86 69 44 78
35 Nielsen Hanne S. 86 69 51 54
Nielsen John vognmand 86 69 51 54
36 Østergaard Peder H. 86 69 40 43
Østergaard Vibeke 86 69 40 43
37 Christiansen Vivia I.
39 Østergaard Hanne 86 69 43 91
Østergaard Karl E. gårdejer 86 69 43 91
40A Svenningsen Sinne E. 86 69 49 49
40B Jensen Jørgen kommuneass 86 69 47 16
Nielsen Jette B. lærer 86 69 47 16
42A Kristensen Majbritt L.
Mortensen Villy V. maskinfører 86 69 48 92
42B Stisen Ejvind K. portør 86 69 49 35
Stisen Lilly tjener 86 69 49 35
44 Jensen Grethe 86 69 42 83
Jensen Villy lagerchef 86 69 42 83
46 Rasmussen Jonna D. dagplejer 86 69 43 38
52 Johansen Ester A. D. 86 69 47 09
Johansen Peder V. medhjælper 86 69 47 09
54 Hessellund Hans J. 86 69 50 73
Linder Anne 86 69 50 73
56 Olesen Lilli M. fuldmægtig 86 69 40 71
Olesen Ole N. gårdejer 86 69 40 71
58 Andreasen Jette
Vorre Svend J. maskinarb 86 69 50 22

Elmevej
Mørkedale
9632 Møldrup

2 Andersen Bjarne J. brandmand

Nr. Ring Installationsforretning 86 69 61 88
El-kontakten A/S
Møldrup Installationsforretning 86 69 10 88

2 Andreasen Gert E. automek
4 Abrahamsen Mette G. sekretær 86 69 22 77
6 Klausen Svend E. 86 69 18 91
7 Andersen Ane 86 69 13 38
8 Jensen Niels C. Viborg Lars P. C. journalist 86 69 22 36
9 Møller Niels E. gårdejer 86 69 19 54
10 Glerup Michelle S. H. 86 69 23 78 Glerup Peter 86 69 23 78
12 Nielsen Villummine 86 69 20 17
14A Pedersen Jørgen chauffør 86 69 20 86
14B Kofoed Jenny M. 86 69 12 12
14C Høgh Heidi J. Kristiansen Brian 86 69 22 05
14D Fuglsang Solveig 86 69 15 79
16 Glarman Rene' plastmager 86 69 23 73 Jacobsen Ane K. 86 69 23 73
20 Dalsgaard Kristen H. gårdejer 86 69 15 28 Dalsgaard Nancy 86 69 15 28
22 Kristensen Ernst chauffør 86 69 16 74 Kristensen Kim H. Larsen Tove P. medhjælper
24 Jensen Helge B. gårdejer 86 69 14 15 Jensen Maren B. 86 69 14 15
26 Øster Bernhard J. gårdejer 86 69 11 11

Enebærvej

Ulbjerg
8832 Skals

1 Nielsen Betty M. 86 69 71 46 Nielsen Ernst J. 86 69 71 46
3 Pedersen Ketty B. husassistent 86 69 71 64
4 Kynæb Pia K. K. kontorass 86 69 72 27 Kynæb Tage N. murersvend 86 69 72 27

Engedalvej

Låstrup
8832 Skals

1 Svendsen Laura 86 69 42 13 Svendsen Svend P. gårdejer 86 69 42 13
2 Jensen Edith 86 69 41 97 Jensen Marinus gårdejer 86 69 41 97 Jensen Sonja K. bygn maler Nielsen Anders P. mekaniker
3 Jensen Leif K. truckfører 86 69 40 06 Vinkler Lene slagteriarb. 86 69 40 06
5 Thomsen Dan M. Thomsen Kirsten M. kontorass 86 69 46 53 Thomsen Peder elektriker 86 69 46 53
9 Nielsen Niels C. gårdejer 86 69 42 14

Engholmvej

Gørup
8832 Skals

1 Studstrup Niels O. flyvechef 86 69 74 70
1B *Studstrup's Hjorte Center* 86 69 72 82
2 Laustsen Kirsten F. bogholder 86 69 70 83 Laustsen Laust automek 86 69 70 83
3 Jepsen Jon. 86 69 74 14 Nielsen Ann K. N.
5 Andersen Lisbeth B. Myrtue Mads Myrtue Martin kaross mekn. 86 69 73 80
7 Nielsen Edmund B. husmand 86 69 71 71 Nielsen Helga 86 69 71 71
9 Sørensen Heidi L. Sørensen Lars K.
11 Kristensen Anne M. V. sygepl ske 86 69 74 23 Kristensen Kaj V. specialarb 86 69 74 23

Engvej

8832 Skals

1 Bødker Majbritt H. 86 69 49 78
2B **Skals Sadelmageri** 86 69 45 17
3A Vorre Gert J. maskinarb 86 69 46 42
3B Ulstrup Margith lærer
3C Jensen Niels A. omsorgsass 86 69 42 46
3D Simonsen Christian O. 86 69 42 05
3E Madsen Bent Madsen Lissy S. husassistent 86 69 49 91
5 Madsen Leif W. kontorass 86 69 42 01
6 Moesby Lars J. specialarb 86 69 48 54 Moesby Lis M. B. syerske 86 69 48 54
7 Mullins Eva W. lærer 86 69 49 80
9 Christensen Inger L. sygepl ske 86 69 46 47 Christensen Oluf forv.chef 86 69 46 47
11 Højgaard Karl Å. Klavsen Majbrit
12 **Gedsted Avis - Ugeavisen** 86 69 45 00 **Skals Bogtryk** 86 69 45 00
13 Madsen Aksel V. M. husmand 86 69 46 61 Mørup Gudrun 86 69 48 85
16 Jensen Marie 86 69 44 05
18 Jespersen Christian B. 86 69 49 14 Velling Ulla
19 Pedersen Jytte I. 86 69 44 47 Pedersen Knud E. sadelmager 86 69 44 47
20A Skjødsholm Gerda. 86 69 46 90 Skjødsholm Hans U. tømrermester 86 69 46 90
21 Hansson Per H. 86 69 47 25 Jakobsen Liselotte lærer 86 69 47 25
22 *Oles Haveservice* 86 69 42 62 Olesen Jan V. 86 69 41 90

Erhvervsparken

9632 Møldrup

3 **EU - Varehotel** 86 69 13 55

Erhvervsvej

9632 Møldrup

2 *B. M. Autoteknik Møldrup ApS* 86 69 20 22
3 **EU - Varehotel** 86 69 13 55 Christiansen Jan O. Christiansen Maja B.
4 **Kristensen A/S, Arnold D.** 86 69 13 00
5 **Møldrup Autolager** 86 69 13 77
6 **Møldrup Tømrer- og Snedkerforretning ApS** 86 69 15 71
7 Fuglsang Bodil 86 69 19 13
7 Fuglsang Paul E. chauffør 86 69 19 13
8 *P. N. Møbler* 86 69 15 45 Nielsen Inger Ø. kontorass 86 69 15 45 Nielsen Mikael Ø. Nielsen Per snedkersvend 86 69 15 45
9 **Gert's Auto** 86 69 18 61 *Møldrup Hvidevareservice* 86 69 17 59 Kristensen Hanne dagplejer 86 69 18 61 Kristensen Palle Mouritsen Jakob Mouritsen Leif serv montør 86 69 17 59
11 *Hoffmann, Eigild* 86 69 12 40
17 *I/S Revas' Genbrugsstation*
23 **Tonnys VVS** 86 69 18 38 Sørensen Karin K. syerske 86 69 18 38 Sørensen Steffen K. Sørensen Tonny smed 86 69 18 38
27 **Pedersen ApS, Leo** 86 69 19 55 Pedersen Gurli fabrikarbske 86 69 19 55 Pedersen Leo J. B. vognmand 86 69 19 55
33 **Skals Elektronik A/S Udvikling og produktion** 86 69 12 99

Fasanvej

Ulbjerg
8832 Skals

1 Christensen Kristian landpostbud 86 69 72 16
2 Christensen Henning R. specialarb 86 69 71 30
3 Pugholm Jenny C. 86 69 70 56 Pugholm Valdemar gårdejer 86 69 70 56
5 Nielsen Dina B. Nielsen Herdis B. ekspeditrice 86 69 72 05 Nielsen Per B vagtmester 86 69 72 05
6 Sloth Agnete K. 86 69 72 19
7 Mikkelsen Arne E. husmand 86 69 70 01 Mikkelsen Karen 86 69 70 01
8 Skytte Jens J. husmand 86 69 71 75
9 Christensen Berit M. Michaelsen Ninna fabrikarbske 86 69 70 50
10 Marcussen Møller T. husmand 86 69 70 68 Marcussen Nielsine A. 86 69 70 68
11 Nielsen-Grøn Ella sygehjælper 86 69 70 61 Pørtner Aage medhjælper 86 69 70 61
12 Fredericia-Nielsen Elisabeth K. fotomedhj 86 69 71 91 Fredericia-Nielsen Harry malermester Fredericia-Nielsen Thomas 86 69 71 91
14 Christensen Allan K. Christensen Dorte assistent 86 69 72 97 Christensen Viggo maskinarb 86 69 72 97

Fjelsøvej

Skinderup
9632 Møldrup

1 Larsen Bente butikselev Madsen Søren 86 69 21 54
2 Jensen Anette sygehjælper 86 69 13 57 Jensen Harly H. maskinsnedk 86 69 13 57
3 Nordtorp Mary A. 86 69 17 17 Nordtorp Poul H. dyrlæge 86 69 17 17
4 *Skinderup Mølle Dambrug* 98 64 71 29
4A Ganderup Trine Kristensen Klaus
4B Grønbjerg Peter J.
6 Hansen Birgit lærer Ravn Ingvart H. fiskeriejer 98 64 71 29

Fjordglimt

Ulbjerg
8832 Skals

1 Vendelboe Jytte lærer Vendelboe Reiner R. socialinsp.

Fjordvej

8832 Skals

1 Poulsen Hans specialarb 86 69 45 48 Poulsen Inga H. ekspeditrice 86 69 45 48
6 Andersen Erna M. 86 69 42 82 Andersen Villy autoreparat 86 69 42 82
7 Nørskov Per S. 86 69 48 74
8 Andersen Bjarne T. 86 69 46 26 Andersen Susanne D. 86 69 46 26 Andersen Telly K.
9 Nørskov Anders S. mekaniker Søndergaard Jonna advokatsekr
10 Ladegaard Jens 86 69 43 25
11 Olesen Jens N. medhjælper 86 69 42 24 Sørensen Karen M. håndarb lær 86 69 42 24
12 Christensen Magda O. 86 69 47 58
14 Rasmussen Anne S. B. Rasmussen Finn B typograf 86 69 46 36 Rasmussen Inge S. kontorass 86 69 46 36
16 Sørensen Kim T.
18 Andersen Britta R. Bjerregaard Frank D. overass 86 69 48 93
22A Pedersen Allan D. landbrugsmas Pedersen Merete L.
24 Kristensen Bodil S. L. 86 69 50 08 Kristensen Jørgen chauffør 86 69 50 08
26 Pedersen Arthur V. L. assurandør 86 69 41 47 Pedersen Olga 86 69 41 47
28A Andersen Karsten D. tømrerlærlin 86 69 51 53 Andersen Merete K. 86 69 51 53
28B *Trinderup, Niels* 86 69 45 16 Trinderup Niels Aa. gartner 86 69 45 16 Trinderup Stinna M. gartneriarb 86 69 45 16
30 Andersen Annie 86 69 42 65 Andersen Ejnar A. garagemedhj 86 69 42 65
32 Kristensen Anna J. 86 69 46 31
34 Nørris Hanne 86 69 50 58
36 Skals Gitte Ø. T. 86 69 50 31 Skals Peter chauffør 86 69 50 31
38 Schacksen Berith tilskærer 86 69 46 79

Nr. Ring Installationsforretning 86 69 61 88 **El-kontakten A/S** Møldrup Installationsforretning 86 69 10 88

Mostrup's Gule Sider
ADRESSE
Find børnehaven på

38 Schacksen Tommy elektriker 86 69 46 79

Fjordvænget

8832 Skals

1 Mikkelsen Kristine P. D. klinikass . . . . . .
2 Christensen Peter D. . . . . .
Tylvad Jette R. 86 69 48 57
3 Lauridsen Anna lærer 86 69 43 04
4 Jensen Marianne indkøbsass 86 69 51 15
5 Dalsgaard Anna L. . . 86 69 44 87
Dalsgaard Børge . . . 86 69 44 87
6 Thomsen Marie hush tekn 86 69 45 71
Thomsen Steen tømrersvend 86 69 45 71
7 Mølgaard Helene . . . 86 69 42 58
8 Holmgren Preben C. ekspedient 86 69 46 40
Madsen Charlotte U. spareks ass. 86 69 46 40
9 Christensen Poul C. blikkensl sv. 86 69 49 09
10 Christensen Agnethe M. 86 69 41 07
Christensen Harald E. overlærer . 86 69 41 07
11 Jensen Birgitte syerske 86 69 48 76
Thorsager Palle lagerarb. 86 69 48 76
12 Gregersen Poul L. faglærer . . . . . .
Ladefoged Anders Q. . . . . .
Ladefoged Margrethe lærer. . . . 86 69 45 45
Ladefoged Søren Q. . . . . .
13 Jensen Bent direktør 86 69 41 40
Jensen Eva A. 86 69 41 40
Jensen Peter N. . . . .
14 Skoven Annette N. . 86 69 47 50
Skoven Birger N. tandlæge. 86 69 47 50
15 Hauge Arne snedker . . . . . .
Hauge Inge H. 86 69 44 11
16 Pedersen Elin designer 86 69 40 14
Pedersen Freddy vejmand 86 69 40 14
17 Hvidtfeldt Ulla N. korresp 86 69 42 18
Jensen Anders N. . .
18 Wibe Gudrun tekn tegner . . . . . .
19 Jensen Erik prokurist 86 69 45 51
Jensen Kirstine P. . . 86 69 45 51
20 Kristensen Arly. 86 69 49 07
Kristensen Helle M. . 86 69 49 07
21 Poulsen Anne-Lise C. 86 69 43 52
Poulsen Kurt L. civiling. 86 69 43 52
22 Klavsen Britta K. husassistent 86 69 42 21
Klavsen Peter værkfører 86 69 42 21
23 Kjærsgaard Ib direktør 86 69 40 16
Kjærsgaard Lise M. . 86 69 40 16
24 Brauner Erling revisor. 86 69 43 17
Haurits Pia assistent 86 69 43 17
25 Pape Estrid M. lærer 86 69 43 92
Pape Thorkil landsdommer. 86 69 43 92
26 Ambrosius Anna C. servitrice 86 69 42 63
Ambrosius Ole prokurist 86 69 42 63
27 Thuesen Birger M. farvehandler 86 69 46 84
Thuesen Ingefred S. 86 69 46 84
28 Jensen Erna 86 69 45 80
Jensen Kurt L. møbelsnedker 86 69 45 80
29 Larsen Per 86 69 41 32
Thomsen Birgit observatør . . . . . .
30 Hansen Lise R. lægesekretær 86 69 44 86
Hansen Tage O. kaptajn 86 69 44 86
31 Pedersen Harry C. tømrer. 86 69 40 26
Pedersen Inger K. . . 86 69 40 26
Pedersen Ole . . . . . .
32 Skov Børge C. rørsmed 86 69 47 14
Skov Doris assistent 86 69 47 14
Skov Torsten . . . . . .
33 Gade Anna 86 69 42 88
Gade Egon gårdejer 86 69 42 88
34 Christensen Karen M. førsteass . 86 69 49 52
Christensen Villy ingeniør. 86 69 49 52
35 Jensen Egon E. gårdejer 86 69 50 87
Jensen Ester 86 69 50 87
36 Rind Hannah E. 86 69 45 87
Rind Jens 86 69 45 87
38 Nymann Ellen M. H. 86 69 43 69
Nymann Lars 86 69 43 69
40 Pedersen Elsebeth lærer 86 69 45 27
Pedersen Mikkel . . .
Pedersen Ole lærer . 86 69 45 27
Pedersen Trine. . . . .
42 Nielsen Allan . . . . . .
Nielsen Kirsten E. teknisk ass 86 69 46 38
Nielsen Niels J. chauffør 86 69 46 38
44 Nørskov Bent C. kontorfuldm 86 69 43 28
Nørskov Inge Aa. kommuneass 86 69 43 28
46 Knudsen Chanette V. . . . . .
Knudsen Jimmy V. .
Knudsen Lilian V. køkkenmedhj 86 69 46 58
Knudsen Nils J. farvemester 86 69 46 58
48 Pedersen Hanne. . . 86 69 47 23
Pedersen Hans H. ekspedient 86 69 47 23
Pedersen Jan . . . . . .
50 Jørgensen Anne-Grethe V. bankass. 86 69 46 01
Jørgensen Helle V. .
Jørgensen Peter indkøbsass 86 69 46 01
52 Knudsen Elin 86 69 40 24
Knudsen Kristian H. .
Knudsen Nanna H. .
Knudsen Svend P. ingeniør. 86 69 40 24
54 Bak Birgit K. overass 86 69 43 70
Krog Hans A. toldkons 86 69 43 70
56 Flaaris Inger M. . . . 86 69 44 51
Flaaris Jørn boghold chef 86 69 44 51
60 Jensen Kirsten P. . . 86 69 49 50
Thøgersen Poul lærer 86 69 49 50
62 Rasmussen Kim overkonstab 86 69 47 57
Rasmussen Sonja V. specialarb . 86 69 47 57

Fristrup Nørremark

Fristrup
9500 Hobro

1 Møller Pia A. N. skoleelev. . . . . .
1 Nielsen Bo S. . . . . .
Nielsen Lone R. S. husassistent . . . . . .
Nielsen Tom S. . . . .
Nielsen Aage R. chauffør . . . . . .
2 Kristensen Lydia . . . 98 54 60 95
Kristensen Aage H. landmand 98 54 60 95
3 Laursen Henrik R. . . 98 54 62 68
4 Sørensen Asta M. husassistent 98 54 62 69
Sørensen Ejvind landbr medhj 98 54 62 69
6 Godiksen Niels landbr medhj . . . . . .

Fuglevænget

Klejtrup
9500 Hobro

1A Mikkelsen Søren V. landbr elev 98 54 62 35
Nielsen Stine 98 54 62 35
1B Nielsen Jens K. mejeriarb 98 54 63 95
Nielsen Vinnie B. . . 98 54 63 95
2 Nielsen Evan B. arbejdsmand 98 54 65 93
Nielsen Grethe K. . . 98 54 65 93
3 Justesen Birgith V. kontorass 98 54 65 34
Justesen Jens V. tømrersvend. 98 54 65 34
4 Kristensen Gert chauffør 98 54 65 43
Kristensen Hanne H. sygepl ass. 98 54 65 43
5 *Buchhave, Jutta og Vagn* 98 54 62 17
Buchhave Jutta B. sygehjælper 98 54 62 17
Buchhave Vagn diakon 98 54 62 17
Rasmussen Lars B. S. . . . . .
6 Skov Anna K. bankass. 98 54 63 48
Skov Kaj N. repræsentant 98 54 63 48
7 Nielsen Inga M. hjemmehjælp. 98 54 61 41
Nielsen Søren C. gårdejer 98 54 61 41
8 Bjørn Else kontorass 98 54 66 25
Bjørn Vagner N. eksp sekr 98 54 66 25
9 Fomsgaard Inger M. 98 54 60 35
10 Mortensen Ester K. . 98 54 63 97
Mortensen Henry V. gårdejer . . 98 54 63 97
11 Møller Johannes landmand 98 54 63 18
12 Sørensen Karen H. husassistent 98 54 63 30
13 Jørgensen Knud gårdejer 98 54 60 74
Jørgensen Ragna V. 98 54 60 74
14 Nielsen Christina J. . .
Nielsen Ketty ekspedient 98 54 65 70
Nielsen Kjeld T. eksp sekr 98 54 65 70
15 Jørgensen Hans H. S. murersvend 98 54 64 02
Værum Bente Y. ekspeditrice 98 54 64 02
16 Nøhr Gudrun T. 98 54 60 81
17 Jensen Susanne R. . .
Nielsen Freddy L. . . . 98 54 67 16
18 Nielsen Edit sygehjælper 98 54 63 86
Nielsen Oskar husmand. 98 54 63 86
21 Fruergaard Henning maskinfører 98 54 61 82
Fruergaard Marianne assistent . 98 54 61 82
22 Andersen Hans J. fiskemester. 98 54 64 08
22 Andersen Solveig økonomaass 98 54 64 08
23 Nielsen Herluf montør 98 54 67 07
Nielsen Magdalene M. 98 54 67 07
24 Nielsen Ellen M. U. ekspeditrice 98 54 67 36
Nielsen Per I. mekaniker. 98 54 67 36
25 Jensen Sonja 98 54 64 13
Jensen Vermund S. . 98 54 64 13
26 Jensen Jan chauffør 98 54 68 07
Jensen Pia B. 98 54 68 07
27 Karlsen Eli K. I. 98 54 68 02
Karlsen Ole skoleelev. 98 54 68 02
28 Andersen Arne E. M. . . . . .
Nielsen Pia S. planteskolea . . . . . .
29 Nielsen Lisbeth K. kontorass 98 54 66 19
Sørensen Palle . . . . .
31 Andersen Jonna H. .
Jørgensen Søren K. 98 54 67 23
32 Clausen Maja . . . . . .
Nielsen Claus . . . . . .
Nielsen Lars elev . . .
Nielsen Mona dagplejer. 98 54 65 07
Nielsen Niels E. specialarb 98 54 65 07
33 Berthelsen Inger M. 98 54 63 01
Berthelsen Ove M. . 98 54 63 01
35 Nielsen Karen M. tilskærer 98 54 66 20
Nielsen Knud B. lagerarb. 98 54 66 20
36 Quorning Kent E. tømrer. 98 54 66 26
Quorning Lene K. assistent 98 54 66 26
37 Mølgaard Hanne T. . 98 54 60 60
Mølgaard Jan konstabel 98 54 60 60
38 Cleemann Agnes M. 98 54 61 19
Cleemann Mogens landmand 98 54 61 19
39 Christiansen Peer B. murermester 98 54 67 56
Laustsen Birthe sygehjælper 98 54 67 56
40 Hauge Lone M. . . . .
Hermansen Jens montør 98 54 67 43
41 Nielsen Helga K. M. 98 54 66 06
Nielsen Jens C. teglværksarb 98 54 66 06
42 Andreasen Steffen H. 98 54 68 28
Sørensen Lis 98 54 68 28
43 Kolding Klaus skoleelev. 98 54 68 68
Rasmussen Jette O. . . . . .
44 Madsen Flemming M. kommuneass 98 54 66 91
Madsen Katrine M. .
Madsen Lise-Lotte bankass. 98 54 66 91
45 Faurholdt Birthe G. kontorfunkt. 98 54 66 39
Faurholdt Ivan P. fabrikschef 98 54 66 39
46 Kristensen Gitte H. køkkenass. 98 54 65 29
Kristensen Ib tømrer. 98 54 65 29
47A Bleicken Anni Ø. . . 98 54 64 00
Bleicken Bjarne lærer 98 54 64 00
47B Jensen Jette G. kontorassist 98 54 67 13
48 Pugholm Inger assistent 98 54 66 04
Pugholm Jon souschef 98 54 66 04
Pugholm Rasmus . .
50 Martinsen Ingrid lektor. 98 54 66 62

Nr. Ring Installationsforretning 86 69 61 88 El-kontakten A/S Møldrup Installationsforretning 86 69 10 88

52 Petersen Jette H. sygehjælper 98 54 65 41
Petersen Mogens L. forretningsi..... 98 54 65 41

Fyrrevænget

8832 Skals

1 Madsen Else-Marie fabrikarb..... 86 69 47 04
Madsen Jan T. chauffør 86 69 47 04
2 Sørensen Bo F. postass..... 86 69 40 08
Sørensen Gerda D. F. cand jur..... 86 69 40 08
3 Pedersen Ketty specialarb..... 86 69 42 95
Pedersen Thomas gårdejer 86 69 42 95
4 Hansen Kirsten M. servitrice..... 86 69 47 76
Jensen Regnar B. gårdejer 86 69 47 76
5 Farcinsen Jørgen automek..... 86 69 47 79
Kristensen Sonja sygehjælper 86 69 47 79
6 Andersen Tage G... 86 69 41 05
Poulsen Lillian .....
7 Haubro Anni sygehjælper..... 86 69 48 18
Haubro Klaus G. ekspedient 86 69 48 18
8 Kristensen Dorte H.. 86 69 45 99
Olesen Alex K.....
Olesen Per murer .. 86 69 45 99
9 Lynderup Børge C. tekstilarb.....
Lynderup Signe ....
Mogensen Jens C. træind arb..... 86 69 44 19
10 Larsen Eskild landpostbud..... 86 69 47 46
Larsen Signe nattevagt..... 86 69 47 46
11 Jensen Jørgen B. slagtersvend..... 86 69 50 63
Leth Marianne J.... 86 69 50 63
13 Jørgensen Ane B. M..... 86 69 48 43
15 Nielsen Peter C. bankass..... 86 69 41 92
Villumsen Anne M. pædagog 86 69 41 92
17 Bach Ole S. .....
Thomsen Hanne elev 86 69 42 62

Fårebrovej

Roum Bæk
9632 Møldrup

1 Nielsen Finn B.....
Nielsen Gert landpostbud..... 86 69 21 32
Nielsen Maren reng ass 86 69 21 32
3 Rasmussen Alfred gårdejer 86 69 12 01
Rasmussen Maja J. reng ass 86 69 12 01
4 Andersen Elmer D. gårdejer 86 69 18 98
Andersen Ketty 86 69 18 98
6 Christiansen Kate... 86 69 14 94
Christiansen Kurt H. typograf 86 69 14 94
Christiansen Leni H. sygepl ske.. 86 69 14 94
8 Andersen Ib H..... 86 69 10 19

Gl. Fjordvej

8832 Skals

1 Svenningsen Mette M..... 86 69 47 28
2 Laustsen Asta A.... 86 69 44 15
4 Nielsen Erna husejer 86 69 47 95
5 Kristensen Gitte R. anl gartner .....
7 Gettermann Christine..... 86 69 43 64
9 Keldgaard Kirstine M..... 86 69 47 42
11 Kjeldgaard Ellen.... 86 69 43 62
13 Pedersen Astrid 86 69 44 62

Gl. Skolevej

8832 Skals

1 *Skals skole*..... 86 69 47 00
2 Pedersen Dion K. mejerist..... 86 69 40 42
Pedersen Ella O. ... 86 69 40 42
6 Bülow Marion B. ...
9D Lindstrøm Anja P. ..
10 Nielsen Anders N. faglærer 86 69 48 67
Vestergaard Camilla .....
11 Christensen Gerda.. 86 69 43 96
Christensen Lars S. postbud..... 86 69 43 96
13 Hangel Jørgen cand polyt.....
15 Rind Birtha M..... 86 69 40 15
Rind Peter T. varmemester 86 69 40 15

Gl. Ålborgvej

1-49 Bjerregrav
2-58 Bjerregrav
53A-73 Bjerregrav
199-201 Åstrup
200-202 Åstrup
203-221 Troelstrup
204-208 Troelstrup
1-211 9632 Møldrup
2-204 9632 Møldrup
206-208 9620 Aalestrup
213-221 9620 Aalestrup

1 Jessen Eva L..... 86 69 14 23
Jessen Mads D.....
Jessen Søren D. gårdejer 86 69 14 23
2 *Andersen, H.* 86 69 17 18
Andersen Henning handelsmand 86 69 17 18
Andersen Henny ... 86 69 17 18
6 Sørensen Henning D. husmand..... 86 69 14 06
Sørensen Inger 86 69 14 06
7 Jessen Mette M. N.. 86 69 13 56
8 Trangbæk Anton tromlefører..... 86 69 16 90
10 **Bjerregrav Maskinstation** 86 69 22 44
Nørskov Kristian ...
Nørskov Lise-Lotte kontorass 86 69 22 44
12 Møller Karl V. husmand..... 86 69 17 74
13 Poulsen Henry maskinsnedk 86 69 18 25
Poulsen Kirsten 86 69 18 25
14 Kristensen Else M. ekspeditrice .....
Kristensen Hilmar købmand.....
15 Sørensen Torben D. tømrersvend..... 86 69 17 99
16 **Købmanden i Bjerregrav**..... 86 69 13 29
18 Bach Erik arbejdsmand 86 69 16 33
Bach Grethe K. B. fabrikarbske 86 69 16 33
19 Andersen Tove..... 86 69 17 14
Busk Viggo J. arbejdsmand .....
20 Nielsen Bjarne K. cand scient..... 86 69 23 39
21 Olesen Godtfred lagerarb..... 86 69 19 43
22 Svoldgaard Bente J. dagplejer .. 86 69 17 97
Svoldgaard Hans J. opstiller..... 86 69 17 97
23 Bach Ellen L..... 86 69 13 94
24 Christensen Kirsten sygemedhj 86 69 18 72
24 Christensen Aage V. malersvend..... 86 69 18 72
25 Tolstrup Anders C. arbejdsmand 86 69 19 40
Tolstrup Helga F. dagpl moder..... 86 69 19 40
26 Hansen Karen..... 86 69 18 67
Hansen Viggo landpostbud..... 86 69 18 67
27 Kristensen Heidi R.. 86 69 16 10
Kristensen Thomas . 86 69 16 10
28 Sørensen Erna G.... 86 69 17 83
Sørensen Per G. ... 86 69 17 83
Sørensen Svend E. installatør 86 69 17 83
29 Hermansen Jens P. mejerist.....
30 Jensen Anna M. ... 86 69 15 03
Jensen Jens H. maskinst ejr 86 69 15 03
31 Trangbæk Egil landmand 86 69 14 78
Trangbæk Elly M.... 86 69 14 78
33 Trangbæk Conny T.. 86 69 15 85
Trangbæk Per gårdejer 86 69 15 85
44 Jacobsen Mie .....
Rohde Anna advokat.....
Rohde Jørgen B. ingeniør.....
Rohde Lars B. .....
Rohde Mette B. .....
45 Nørskov Erik K. 86 69 14 99
Nørskov Marie 86 69 14 99
46 Bach Connie M. L. sygehjælper 86 69 17 30
Bach Erling S. mekaniker..... 86 69 17 30
47 Laustsen Eris medhjælper 86 69 14 02
Laustsen Tove R.... 86 69 14 02
48 Jespersen Birgit S. besk vejled..... 86 69 19 10
Jespersen Tage T. chauffør 86 69 19 10
49 Spanggaard Anette. Spanggaard Jakob fuldmægtig..... 86 69 17 51
Spanggaard Lisbeth overass 86 69 17 51
50 **Jensens Køreskole** 86 69 16 97
Jensen Hans sergent 86 69 16 97
Jensen Kirsten M... 86 69 16 97
Jensen Klaus .....
52A Dalsgaard Inger S... 86 69 11 18
Dalsgård Steen S. ...
Dalsgaard Thorvald gårdejer 86 69 11 18
52B Hansen Anna K. E... 86 69 19 11
Hansen Niels J. N. mekaniker..... 86 69 19 11
52C **Juhl's Auto**..... 86 69 19 11
53 **Bjerregrav Autoophug ApS**..... 86 69 12 22
53C Petersen Annelis fuldmægtig.....
Petersen Svend Aa. radiotekn.....
54 Jensen Lauritz E. F. dr phil .....
55 Olesen Georg husmand..... 86 69 16 20
Olesen Herdis H. ... 86 69 16 20
56 Andersen Henrik ... 86 69 17 98
57 Christensen Anders H. vognmand 86 69 12 62
Christensen Signe M..... 86 69 12 62
63 Andersen Jørgen slagteriarb..... 86 69 18 09
Andersen Lilian H. postarbejder..... 86 69 18 09
65 Hampenberg Betty B..... 86 69 12 05
Hampenberg Svend H. R. snedkermst..... 86 69 12 05
69 Geisler Ane S. assistent .....
Pedersen Jens S. malersvend.....
73 Jespersen Ellen A. T..... 86 69 11 05
Jespersen Søren C. gårdejer 86 69 11 05
200 Jensen Arne G. gårdejer .....
Jensen Elinor .....
201 Aekestein Arnoldus G. 86 69 23 26
Peelen Karen .....
202 Bech Kristian B. gårdejer 86 69 11 10
203 Jensen Viggo gårdejer 86 69 11 35
Kristensen Gerda D. husbest inde.....
204 Sørensen Lene S. ..
Sørensen Meinard S. gårdejer 86 69 19 29
Sørensen Mona S... 86 69 19 29
Sørensen Søren S. .
205 **Nielsen A/S, Ejnar**. 86 69 17 04
Nielsen Ejner murersvend 86 69 17 04
Nielsen Hanne M. K. konfktionass..... 86 69 17 04
206 **Troelstrup Bogbinderi**..... 98 64 80 33
Rueholm Inger 98 64 80 33
Rueholm Mogens bogbinder..... 98 64 80 33
207 Kristensen Jan B. maskinfører 86 69 19 49
208 **Troelstrup Markservice** 98 64 81 59
Jensen Anne M. ...
Jensen Henrik G. ...
209 Allentoft Gunnar gårdejer 86 69 10 34
Allentoft Hanna M. . 86 69 10 34
211 Henriksen John M. betonarb..... 86 69 12 84
Kjeldal Tove fabrikarb.....
213 Larsen Dorte K. pædagogmedhj 98 64 81 93
Nielsen Ebbe B. elev 98 64 81 93
215 **Gammelby, Tonny**. 98 64 83 08
Jensen Laila advokatsekre 98 64 83 08
Jensen Tonny G. traktorfører..... 98 64 83 08
217 Jensen Hans E. G. mekaniker..... 98 64 81 91
Jensen Tove kontorass 98 64 81 91
219 Jensen Ebba N. bestyrerinde..... 98 64 82 34
Jensen Jan K. plejer..... 98 64 82 34
221 Østergaard Jørgen . 98 64 83 99

Granvænget

8832 Skals

1 Andreasen Jens C. L. el install . 86 69 41 80
Andreasen Lisbeth T..... 86 69 41 80
2 Jakobsen Birgit køkkenleder 86 69 47 51
Jakobsen Bjarne ...
Jakobsen Jan B. halinspektør 86 69 47 51
3 Troelsen Birgit M. omsorgselev..... 86 69 46 89
Troelsen Hans C. R. smedesvend..... 86 69 46 89
4 Kristensen Kristian vognmand 86 69 48 21
Kristensen Maren .. 86 69 48 21
5 Jakobsen Inger K. kontormedhj..... 86 69 44 96
Jakobsen Kaj B. toldfuldm 86 69 44 96
6 Thomsen Ella E. teknisk ass 86 69 44 57
Thomsen Palle W. spareks ass..... 86 69 44 57
7 **Gehlerts Køreskole** 86 69 44 55

Find de handlende på ADRESSE Mostrup's Gule Sider

Nr. Ring Installationsforretning
86 69 61 88
El-kontakten A/S
Møldrup Installationsforretning
86 69 10 88

Mostrup's Gule Sider
ADRESSE
Find børnehaven på

7 Gehlert Palle M.
kørelærer 86 69 44 55
Vestergård Kirsten . .
8A Bjørn Gerda E.
sygemedhj 86 69 41 67
Bjørn Holger 86 69 41 67
8B Skamriis Jette H.
spareks ass. 86 69 44 80
9 Nielsen Hans C. A.
snedkersvend. 86 69 47 21
10 Christensen Emil
specialarb 86 69 40 32
Mortensen Inger B. .
11 Mortensen
Bjarne K. salgskons. 86 69 48 16
Mortensen Linda L.
lægesekretær 86 69 48 16
12 Larsen Bjarne
studerende . . . . . .
Lund Elin pædagog 86 69 46 93
13 Bitsch Jytte K. M.
assistent . . . . . .
Høyer-Nielsen
Steffen ingeniør 86 69 43 03
14A Mortensen Sonja . . 86 69 44 01
Møller Anders B. . . . 86 69 44 01
14B Dalsgaard Franch
specialarb 86 69 43 19
Dalsgaard Sonja B. . 86 69 43 19
15 Jensen Charlotte . . . 86 69 48 30
Jensen Niels H.
smed. 86 69 48 30
16 Laigaard Lise
børneh lærer 86 69 47 65
Laigaard Niels P.
gårdejer 86 69 47 65

Grøndalsvej

Ulbjerg
8832 Skals

1 *Grøndalscentret . . . .*
Ulbjerg bibliotek . . . 86 69 70 16
1B Thomsen, John . . . 86 69 72 31
Ulbjerg
Malerforretning . . . 86 69 72 31
Thomsen Bodil. 86 69 72 31
Thomsen John G.
malermester. 86 69 72 31
2A Jensen Helga M. . . . 86 69 73 14
2B Skov Anna 86 69 70 57
3 Lauritsen Lone 86 69 74 33
4 Pedersen Karin
sygehjælper 86 69 72 59
Pedersen Mette B. . .
Pedersen Poul B.
medhjælper 86 69 72 59
5 Faber Gitte korresp . 86 69 72 22
Faber Jes M.
automek 86 69 72 22
6A Sørensen Peter . . . 86 69 72 78
6B Overgaard Annelise .
7 Gottlieb Birthe E.
kontorass 86 69 72 93
Gurtner Rene 86 69 72 93
8 *Sieg, Frovin . . . . . .* 86 69 71 02
Sieg Birgit. 86 69 71 02
Sieg Frovin N. J.
fabrikant 86 69 71 02
10 Frosch Hans C.
medhjælper . . . . . .
Hansen Eva S. . . . . .
Mortensen Kaj elev .
Nielsen Bent S.
arbejdsmand . . . . . .
12 Martinussen
Frits B. svejser 86 69 71 00
Martinussen
Hella S.
sygehjælper 86 69 71 00
Martinussen
Sonni B. . . . . .
14 Larsen Marian S.
servitrice. 86 69 72 80
Schonhoff Bernd F. .
16 Christensen
Anna E. 86 69 73 67
Christensen
Jens D. lagerarb . . . 86 69 73 67
20 Ladekarl Elsa R. 86 69 70 96
1 Christensen
Brian H. . . . . .
Stefansen Dorte H. . 86 69 72 03

Grønnegade

9632 Møldrup

1 Andersen Kjeld B. . .
2 Wenning Adolf M.
snedkermst. 86 69 12 66
Wenning Karen E. . . 86 69 12 66
3 Andersen Anders
husmand. 86 69 21 47
4 Bersang Kaj
værkfører 86 69 16 04
Bersang Rita B.
reng ass 86 69 16 04
5 Hørup Magda K.
hjemmehjælp. 86 69 13 82
Hørup Viggo
husmand. 86 69 13 82
6 Madsen Inger. 86 69 11 37
7 Jensen Henny 86 69 15 15
9 Hansen Oskar A.
gårdejer 86 69 11 38
11 Kristensen
Martin K. 86 69 11 28

Grønningen

Ulbjerg
8832 Skals

1 Sørensen Laura A.
rentier 86 69 70 35
3 Sørensen Margit
specialarb 86 69 71 07

Halesøvej

Roum
9632 Møldrup

1 Iversen Else S. 98 54 68 12
Iversen Lars B.
tømrer 98 54 68 12
2 Nedergaard Eva S.
sygeplejersk 98 54 67 29
Nedergaard
Flemming V.
tømrer 98 54 67 29
3 Nedergaard Laila D.
kontorassist 98 54 65 92
Nedergaard
Steen H.
landbr medhj 98 54 65 92
4 Jakobsen
Annamette J. . . . . .
Techow Peter
murersvend . . . . . .
6 Nørgaard Jonna H. . 98 54 66 94
Nørgaard Martin K.
elektriker. 98 54 66 94
7 Haugum Annelise
gårdejer 86 69 22 50
Haugum Einar
økonomikonsu 86 69 22 50
8 Pedersen
Annette F. . . . . .
Pedersen Inge S.
sygehjælper 98 54 66 93
Pedersen Steen F.
elektriker. 98 54 66 93
9 Bohnstedt-Pedersen
Kiss . . . . . .
Bohnstedt-Pedersen
Peder montør 98 54 61 71
10 Nielsen Michael B. . .
Nielsen Poul 98 54 65 09
Nielsen Rikke G. . . . 98 54 65 09
11 Sørensen Eva M. . . . 98 54 68 21
Sørensen
Rasmus H.
arbejdsmand 98 54 68 21
12 Mogensen
Anna-Lise 98 54 65 30
Mogensen Ib tjener . 98 54 65 30
Mogensen Otto E.
husmand. 98 54 65 30
14 Christensen
Sigurd S. gårdejer . . 98 54 65 99

Harhøjvej

Troelstrup
9620 Aalestrup

2 **Hansen ApS,**
Entreprenørfirmaet
Kristian 98 64 82 36
2 Hansen
Kirsten G. D.
tekn tegner. 98 64 82 36
Hansen Kristian
gårdejer 98 64 82 36
4 Boelskifte Annette
hjemmehjælp. 98 64 80 85
Gravesen Ejvind M.
chauffør 98 64 80 85

Haugårdvej

1-5D Naundrup
2-2 Naundrup
4-4 Haugård
6-6 Hvolris
7-7 Haugård
9-11 Hvolris
13-13 Naundrup
15-21 Hvolris
9632 Møldrup

1 Jensen Bent E. . . . . .
Jensen Pia B. . . . . .
2 Østergaard
Emmy R. syerske . . . 86 69 10 90
Østergaard
Magnus T. gårdejer . 86 69 10 90
4 Jensen Berit B. . . . .
Jensen Lissi
fabrikarb 86 69 15 63
Jensen Ole B.
gårdejer 86 69 15 63
5A Nielsen Erik H.
skibsfører 86 69 22 74
5B Olesen Sonja
fabrikarb 86 69 18 86
Olesen Søren S.
specialarb 86 69 18 86
5C Laursen Jørgen K.
arbejdsmand 40 37 57 13
Rasmussen Grethe
køkkenmedhj . . . . . .
5D Finsen Jens C. . . . . .
Finsen Niels P. 86 69 13 88
6 Thomsen Else. 86 69 15 73
Thomsen Erling T.
gårdejer 86 69 15 73
7 Dethlefsen Anita O.
chef konsule. 86 69 22 31
Dethlefsen Henrik
mag art 86 69 22 31
13 Hansen Benny V. . . .
Simonsen
Else-Marie K.
pædagog 98 54 67 31
Simonsen Kim Ø.
pædagog 98 54 67 31
15 Kristensen Anker S.
chauffør 98 54 66 47
Kristensen
Lillian M. 98 54 66 47
17 Højgaard Helle B. I. . 98 54 67 22
Højgaard Karsten
gårdejer 98 54 67 22
19 Fomsgaard Lene . . . 98 54 60 72
Vestergaard
Preben V. 98 54 60 72
21 Hahn Preben 98 54 68 38
Jæger Lonnie
kontorass . . . . . .

Havrevænget

9632 Møldrup

2 Christensen
Dorthe B. klinikass. . 86 69 14 64
Christensen Jens K.
mejerist. 86 69 14 64
3 Nielsen Bent G.
chauffør 86 69 17 08
Nielsen Lisbeth N.
håndarb lær 86 69 17 08
Nielsen Lone . . . . . .
4 Leegaard Tom U. . . . 86 69 10 70
Sørensen Allis elev . 86 69 10 70
5 Schnoor Elly B. 86 69 11 94
6 Jensen Egon
montør 86 69 14 80
Jensen Lis
hjemmehjælp. 86 69 14 80
7 Olesen Anna E. Aa. . 86 69 15 98
Olesen Kristian V.
arbejdsmand 86 69 15 98
Olesen Ole V. 86 69 15 98
8 Bech Esther 86 69 11 58
9 Hansen Elsebeth
lærer 86 69 14 75
Hansen Kurt P.
overlærer 86 69 14 75
10 Trinderup Annalise . 86 69 12 45
Trinderup Niels J.
gårdejer 86 69 12 45
11 Jensen Steen B.
landbr medhj . . . . . .
Jensen Søren B.
lagereksp . . . . . .
Sørensen Lilli
sygehjælper 86 69 14 41
12 Kristensen Bo E.
tømrersvend. 86 69 13 19
Kristensen Ingrid S.
kommuneass 86 69 13 19
13 Stenskrog Egon
tømrersvend. 86 69 15 72
Stenskrog Hanne . . .
Stenskrog Aase M.
lærer 86 69 15 72
14 Nielsen Henry
landmand 86 69 22 07
15 Clausen Ewin K. E.
sergent 86 69 17 94
Clausen Laura
fuldmægtig. 86 69 17 94
16 Jensen Karlo M.
landmand 86 69 23 15
Jensen Nielsine P. . . 86 69 23 15
17 Høgh Stinne 86 69 14 51
18 Svendsen Jørgen
snedkersvend. 86 69 17 31
Svendsen Karen
husassistent 86 69 17 31
Svendsen Karsten . .
19 Fogh Mette B. . . . . .
Hansen Michael E. . . 86 69 21 90
20 Pedersen Benny F.
salgskons 86 69 19 15
Pedersen Kirsten
økonoma. 86 69 19 15
21 Bundgaard Eva
lærer 86 69 14 01
Bundgaard Ingo
lærer 86 69 14 01
22 Jensen Mona S.
teletypeopr 86 69 19 16
Jensen Ole S.
chauffør 86 69 19 16
23 Gade Hanne 86 69 11 07
Norden Kaj
chauffør . . . . . .
24 Nielsen Bernt
chauffør 86 69 15 04
Nielsen Vita B. 86 69 15 04
25 Jensen Flemming
halinspektør 86 69 17 82
Jensen Gunhild H.
forpagter. 86 69 17 82
26 Gravesen Jette
dekoratør 86 69 20 36
Hansen Mads P. 86 69 20 36
28 Krogh Niels J.
chauffør 86 69 20 67
Krogh Vera syerske . 86 69 20 67
29 Refsgaard Inge M.
teknisk ass 86 69 15 71
Refsgaard Niels
bygmester 86 69 15 71
30 Kjær Erik K.
truckfører 86 69 18 74
31 Kristensen Hans T.
chauffør 86 69 10 49
Kristensen
Inger E. F. 86 69 10 49
32 Bertelsen Thora H. . . 86 69 12 88
Bertelsen
Thorvald E. 86 69 12 88
33 Sørensen Erik
kommunalarb. 86 69 18 63
Sørensen Kirsten
kontorass 86 69 18 63
34 Bach Herdis 86 69 11 04
Bach Kristian S.
gårdejer 86 69 11 04
35 **Dalsgaard, Ivan** . . . 86 69 16 73
Dalsgaard Anja . . . .
Dalsgaard Ivan
tømrermester 86 69 16 73
Dalsgaard Karin
teknisk ass 86 69 16 73
37 Møldrup Anker
gårdejer 86 69 12 23

Nr. Ring Installationsforretning
86 69 61 88
El-kontakten A/S
Møldrup Installationsforretning
86 69 10 88

Herredsvejen

3-47 Skringstrup
16-52 Skringstrup
49-59 Holmgård
54-64 Holmgård
61-67 Hørup
66-78 Hørup
69-133 Bjerregrav
80-130 Bjerregrav
132-140 Hvolris
135-155 Hvolris
142-156 Hørsom
157-175 Nørheden
158-168 Troestrup
170-186 Hærup
177-191 Troestrup
193-197 Hærup
199-199 Skårup
201-201 Hærup
203-203 Skårup
205-207 Klejtrup
1-49 8832 Skals
2-64 8832 Skals
51-155 9632 Møldrup
66-140 9632 Møldrup
142-186 9500 Hobro
157-207 9500 Hobro

1 Rasmussen Hans P. husmand 86 69 44 14
3 **Birken, Rideskolen** 86 69 44 40
4 Villumsen Mona H. . 86 69 40 68
Villumsen Søren S. gårdejer 86 69 40 68
5 Jespersen Elsebet B. børneforspæd 86 69 41 71
Jespersen Henning socialrådg 86 69 41 71
Jespersen Søren B. .
6 Sørensen Gerda cafet leder 86 69 44 06
Sørensen Harry afd leder 86 69 44 06
9 Giversen Kirsten M. . 86 69 42 10
10 Eriksen Henning 86 69 49 71
Eriksen Kirstine R. . . Ruhoff Johnna 86 69 49 71
12 Nissen Alan . . . . . .
Nissen Helen E. kontorass 86 69 47 05
Nissen Søren C. ingeniør. 86 69 47 05
14 Nørgård Bjarne gårdejer 86 69 41 59
Toft Herdis ekstern lekt. 86 69 41 59
15 Evers Mai B. K. . . . .
Lautrup Svend J. P. murersvend 86 69 51 97
16 Andersen Lone K. klinikass 86 69 51 25
Hermann Tommie chauffør 86 69 51 25
17 Larsen Helga A. 86 69 47 32
Larsen Verner H. . . . 86 69 47 32
18A Simonsen Dorthe R. . . . . .
Simonsen Niels C. tømrersvend. . . . . .
19 Kjeldgaard Bjarne . . 86 69 48 61
Kjeldgaard Inge L. kontorass 86 69 48 61
20 Larsen Elin 86 69 43 14
Larsen Ernst K. gårdejer 86 69 43 14
23 Nielsen Per L. 86 69 47 38
Thomsen Rikke . . . .
24 Poulsen Hans P. arbejdsmand 86 69 45 25
25 *Hoppe, Sigurd* 86 69 42 67
Hoppe Jørgine M. . . 86 69 42 67
Hoppe Sigurd A. skomager 86 69 42 67
26 Lauritsen Kjeld H. konsulent 86 69 51 06
Lauritsen Lene 86 69 51 06
27 Nielsen Holger tekstilarb. 86 69 45 34
Nielsen Karen J. husassistent 86 69 45 34
28 Rasmussen Birgit M. 86 69 44 61
Rasmussen Ejner Y. gårdejer 86 69 44 61
29 Jacobsen Ane K. . . . 86 69 44 23
Jacobsen Hjalmer arbejdsmand 86 69 44 23
30 Sørensen Allan M. . .
Sørensen Bent traktorfører 86 69 41 69
Sørensen Lillian M. . 86 69 41 69
32 **Skringstrup Vognmandsforretning ApS** 86 69 43 88
Nielsen Agnete F. sygepl ass. . . . . .
Nielsen Trine H. . . . .
33 Kristensen Tom T. . .
34 Nielsen Anna 86 69 47 44
Nielsen Niels H. chauffør 86 69 47 44
37 *Skringstrup Forsamlingshus I/S* 86 69 45 29
39 **Skringstrup El** 86 69 45 37
Kristensen Anette ekspeditrice 86 69 45 37
Kristensen Eskild . . 86 69 45 37
40 **Scanbirk Møbelfabrik A/S** 86 69 46 66
41 *Dyrberg, Sune Storgaard* 86 69 41 46
Dyrberg Johnny K. S. omsorgsass 86 69 41 46
Dyrberg Kirsten N. dagpl moder. 86 69 41 46
Dyrberg Sune S. . . .
42 Wulff Jørgen gårdejer 86 69 44 39
Wulff Kirsten A. 86 69 44 39
Wulff Pia. . . . . .
43 Andersen Karen S. . 86 69 14 95
45 Andersen Inga K. fabrikarbske . . . . . .
Pontoppidan Gert H. gartner. . . . 86 69 21 13
46 **Ferie- og Kursuscenter Skringstrup Gl. Skole** 86 69 48 81
Bennedsgaard Anders tjener . . . . .
Flæng Conny P. sygehjælper . . . . . .
Vestergaard Hanne B. hjemmehjælp 86 69 48 81
Vestergaard Leif murersvend 86 69 48 81
47 Leth Karl E. J. el install 86 69 17 23
Leth Tove 86 69 17 23
48 Thomsen Elly 86 69 43 15
Thomsen Frede gårdejer 86 69 43 15
49 Nørskov Gertrud A. . 86 69 13 05
Nørskov Verner husmand. 86 69 13 05
51 **Andersen, Tina Kolind** 86 69 11 76
Andersen Anders M. smede . . 86 69 11 76
Andersen Tina K. syerske 86 69 11 76
52 Hoppe Erna E. reng ass 86 69 45 30
Hoppe Henry formand 86 69 45 30
53 Mouritsen Børge væver 86 69 16 17
Mouritsen Else M. . . 86 69 16 17
Mouritsen Ivan tømrer. . . . . .
54 Olesen Lucie K. 86 69 13 31
55 **Hørup Markservice** 86 69 20 34
Nielsen Kurt landbr medhj 86 69 20 34
Nielsen Marianne. . . 86 69 20 34
56 Møller Lis D. lektor .
57 Jensen Holger gårdejer 86 69 13 10
Jensen Ingrid H. sygehjælper 86 69 13 10
58 Andersen Kaj M. specialarb. 86 69 11 16
Andersen Kirsten B. sygehjælper 86 69 11 16
59 Jacobsen John J. K. truckfører 86 69 20 15
Pedersen Bente D. kontorass 86 69 20 15
60 Nordborg Per arbejdsleder 86 69 17 61
Nordborg Sinne assistent 86 69 17 61
61 Alexander Niels-Steen. . . . . .
Vad Kirsten studerende 86 69 10 73
Vad Mikkel F. K. . . . .
62 Rigtrup Inga J. økonomaass 86 69 16 37
Rigtrup Jan. . . . . .
Rigtrup Ove gårdejer 86 69 16 37
64 Christensen Else V. gartnermedhj 86 69 19 39
Christensen Hans gartner 86 69 19 39
Christensen Mette K. . . . . .
65 Have Inge sygepl ske 86 69 23 30
Laursen Kim politiass. 86 69 23 30
66 Johannesen Kurt H. specialarb. 86 69 22 61
Kofod Lis . . . . . .
67 Laursen Anna L. . . . 86 69 23 70
Laursen Knud møbelpolstr 86 69 23 70
68 Høgh Jens J. stutteriejer 86 69 15 27
69 Moeslund Jørgen H. J. konstabel 86 69 10 79
Sigvert Liselotte C. D. medhjælper 86 69 10 79
74 Brodersen Lone ekspeditrice 86 69 10 94
Gundersen Anders gårdejer 86 69 10 94
75 Hommel Allan C. . . . 86 69 13 01
Jacobsen Anna J. . . . 86 69 13 01
76 Frederiksen Edith. . . 86 69 14 28
Frederiksen Orla A. H. lærer . . . 86 69 14 28
77 Olsen Nikoline K. . . 86 69 16 89
78 **Brorson, Steen** . . . 86 69 16 44
Brorson Elin A. A. garnhandler 86 69 16 44
Brorson Hans S. murermester 86 69 16 44
79 Bay Martha. 86 69 16 43
Bay Thomas E. arbejdsmand 86 69 16 43
80 Larsen Jane 86 69 21 46
Sankey-Olsen Michael arbejdsdreng . . . . . .
82 Nørskov Mette M. . . 86 69 13 06
Nørskov Ole gårdejer 86 69 13 06
84 Kristensen Jette A. assistent 86 69 19 23
Kristensen Mogens truckfører 86 69 19 23
88 Sørensen Ann-Dorthe S. 86 69 18 54
Sørensen John chauffør 86 69 18 54
90 Andersen Anders C. automek . 86 69 12 53
91A Axelsen Karen 86 69 10 64
91B Andersen Karen S. . 86 69 20 30
93 Pedersen Anne I. H. kontorass 86 69 20 29
Pedersen Preben H. arbejdsmand 86 69 20 29
95 Lassen Conny. 86 69 19 72
Lassen Aage K. elektriker. 86 69 19 72
96 Kristiansen Birthe M. 86 69 21 12
Kristiansen Kristian arbejdsmand 86 69 21 12
97 Kristensen Brian H. . 86 69 16 54
Larsen Mette L. 86 69 16 54
98 Nielsen Grethe I. . . . 86 69 16 38
Nielsen Lars L. . . . . .
98 Nielsen Svend E. L. specialarb. 86 69 16 38
100 Linder Anna J. 86 69 20 06
102A Madsen Helene kogekone 86 69 12 29
102B Therkildsen Selma organist. 86 69 13 43
103 Sørensen Anna T. . . 86 69 15 33
Sørensen Erik smedemester 86 69 15 33
104A Jensen Rigmor. 86 69 12 18
104B Jørgensen Henning arbejdsmand 86 69 14 26
104C Nielsen Johanne . . . 86 69 11 86
105 Sørensen Dorit A. overassisten 86 69 10 25
Sørensen Frank teknisk chef 86 69 10 25
106 **Bjerregrav Smede og Maskinforretning A/S** 86 69 15 33
107 Christensen Trine D. 86 69 22 79
Overgaard Søren. . . 86 69 22 79
109 Larsen Anne L. K. . . 86 69 14 82
Larsen Benno K. salgschef 86 69 14 82
123 Andersen Gert H. traktorfører 86 69 14 70
Andersen Maria A. . 86 69 14 70
125 Kallestrup Henry . . . 86 69 16 23
Nielsen Nina M. . . . .
126 Nielsen Carina E. husassistent 86 69 13 04
127 Kristensen Frank D. automek 86 69 23 53
128 Lausten Charles chauffør . . . . . .
Lausten Rita hjemmehjælp. . . . . .
130 Clop Susanne S. husassistent 86 69 19 61
Clop Yosef 86 69 19 61
131 *Hersom-Bjerregrav Bibliotek* 86 69 10 80
Hersom-Bjerregrav centralskole 86 69 12 83
132 Christensen Ingrid . 86 69 14 30
133 *Daginstitutionen Blæksprutten i Bjerregrav* 86 69 13 80
134 Hahn Ingfred A. 86 69 13 52
Hahn Knud E. 86 69 13 52
135 *Viborg Stiftsmuseums Oldtidsområde "Hvolris"* 87 25 26 10
136 Pedersen Bent 86 69 23 79
137 **Hvolris Autoophug** 86 69 14 33
Nielsen Kaj G. G. autoophugger. 86 69 14 33
138 Kristensen Birthe K. 86 69 17 65
Kristensen Kaj gårdejer 86 69 17 65
Kristensen Lars . . . .
139 **Bjerregrav Autoservice** 86 69 14 17
Sørensen Henrik specialarb. 86 69 14 17
Sørensen Margrethe. 86 69 14 17
Sørensen Søren E. husmand. 86 69 14 17
140 *Dorthe's Hundesalon* 86 69 19 02
Jacobsen Dorthe L. handelsmand 86 69 19 02
141 Jensen Ejner husmand. 86 69 13 60
Jensen Margrethe M. 86 69 13 60
143 Sloth Gert tømrerlærl. 86 69 20 08
144 Jæger Erling arbejdsmand 98 54 67 28
Jæger Jonna M. . . . 98 54 67 28
145 Kristensen Niels B. specialarb. 86 69 23 13
Kristensen Ruth arbejdsleder 86 69 23 13
146 Andersen Helle S. sygepl ske 98 54 64 07
Andersen Tony gårdejer 98 54 64 07
147 Vorsøe Liis husassistent 86 69 13 81
Vorsøe Valborg 86 69 13 81

Mostrup's Gule Sider ADRESSE
Find de handlende på

Nr. Ring Installationsforretning 86 69 61 88
El-kontakten A/S
Møldrup Installationsforretning 86 69 10 88

148 *Nordisk Tæpper* 98 54 65 49
Jensen Lilly L. . . . . .
Pedersen Erling M.
specialarb 98 54 66 72
150 Jensen Ester 98 54 60 39
151 Axelsen Jørn
gårdejer 98 54 62 60
Axelsen Ragnhild . . 98 54 62 60
152 Axelsen Marie 98 54 60 46
154 Sørensen
Anders G.
landmand 98 54 63 51
Sørensen Kirstine . . 98 54 63 51
155 Nielsen Niels P.
slagteriarb. . . . . .
Nielsen Tove 98 54 64 14
156 Andreasen Grethe . .
157 Rasmussen Niels E.
arbejdsmand 98 54 65 33
158 Andersen
Anne-Marie S.
sygehjælper 98 54 67 96
Andersen Benny B.
mejerist. 98 54 67 96
Andersen
Morten S. 86 54 67 96
159 *Hersom*
Forsamlingshus 98 54 68 48
160 Klausen Ingerlise
omsorgsass 98 54 62 58
Klausen Michael . . .
Klausen Niels K.
fotomedhj. 98 54 62 58
161 Frimor Arthur V.
entrepr mdhj . . . . . .
Frimor Else M.
kroejer. . . . . .
163 Andersen Nanna K. . 98 54 62 93
165 Christensen
Carlo V. gårdejer . . . 98 54 61 95
166 Jæger Anita S. 98 54 65 31
Jæger Edvard. 98 54 65 31
167 Christensen
Jane Ø. teknisk ass. 98 54 65 32
Christensen
Jens O. V. 98 54 65 32
168 Jensen Kristine T. . . 98 54 60 40
170 Jensen Dorthe V. . . . 98 54 64 86
Jensen Henrik 98 54 64 86
171 Pedersen Jenny V. . . 98 54 61 04
Pedersen Vagn L.
landmand 98 54 61 04
172 Rasmussen Tonny . .
173 Højbjerg Dagny E. . . 98 54 63 50
Højbjerg Thorkild
husmand. 98 54 63 50
174 Vammen Lene B. . . . 98 54 62 09
Vammen Per N.
gårdejer 98 54 62 09
175 Jensen Jon
ingeniør. 98 54 63 68
Knudsen Birgitte N.
pædagogmedhj . . . .
176 Davidsen Gunhild
lærer 98 54 67 15
Davidsen Søren
skoleinsp. . . . . .
178 *Nøhr, Leif* 98 54 65 89
Nøhr Birgit korresp . 98 54 65 89
Nøhr Leif T.
gårdejer 98 54 65 89
180 Jensen Anna K. 98 54 64 51
Jensen Jens C. 98 54 64 51
Jensen Jens M.
gårdejer 98 54 64 51
181 Andreasen Kristian . 98 54 64 80
182 Andersen Allan H. . . 98 54 64 20
Andersen
Hanne M. 98 54 64 20
183 Jensen Irma B. D.
sygehjælper 98 54 63 41
184 **Klejtrup Tømrer- og**
Snedkerforretning . 98 54 61 09
Nielsen Bente M.
kontorass 98 54 61 09
Nielsen Poul-Erik
tømrermester 98 54 61 09
185 Nielsen Egon
gårdejer 98 54 61 58
186 **Opmagasineringsselskabet af**
1990. . . . . 98 54 68 40
Bundgaard Lars C.
skovbruger 98 54 68 16
Hansen Annette B.
teknisk ass 98 54 68 16
Nielsen Jesper K. . . 98 54 68 40

189 Dahl Lissi
hjemmehjælpe. . . . .
Rasmussen
Claus B. 98 54 65 60
191 Gade Henrik S.
tømrersvend. . . . . .
Klausen Birgitte
kontorelev. . . . . .
193 Nielsen Gunda 98 54 60 26
Nielsen Hans H.
landmand 98 54 60 26
195 Kristensen Kaj K.
arbejdsmand 98 54 66 83
197 Rasmussen
Gudrun J. 98 54 61 26
Rasmussen Gunner
landmand 98 54 61 26
199 Jensen John
gårdejer 98 54 65 20
Jensen Karin S. 98 54 65 20
201 Jensen Keld S. . . . . .
Sørensen
Susanne H.
postarbejder. 98 54 60 79
203 Vestergaard
Betty D. 98 54 60 36
Vestergaard Jens F.
landbr medhj 98 54 60 36
Vestergaard Knud
gårdejer 98 54 60 36
205 *A.N. Emballage* 98 54 62 21
Nielsen Anna J. 98 54 62 21
Nielsen Niels K.
gårdejer 98 54 62 21
207 Bach Kjeld gårdejer. 98 54 62 54
Bach Sigrid T. 98 54 62 54

Hestehøjvej

Bjerregrav
9632 Møldrup

1 **Grønvil denmark aps - a.l.**
textiltryk 86 69 20 11
Haugum, Einar 86 69 22 00
5 *Pefy-Car ApS* 86 69 22 55
7 *Materielgården*. 86 69 14 81

Hobrovej

10-16 Møldrupgårde
11-17 Møldrupgårde
18-40 Roum
19-49 Roum
42-52 Fristrup
51-53 Fristrup
1-49 9632 Møldrup
2-40 9632 Møldrup
42-52 9500 Hobro
51-53 9500 Hobro

1 *Scanflavour A/S* . . . 86 69 20 33
1B Kristensen Tommy . 98 69 21 94
Pedersen Birgit . . . .
2 Nielsen Holger
kommunalarb. 86 69 16 95
Nielsen Lilly 86 69 16 95
3 Møller Ane M. 86 69 16 01
4 Dalsgaard Vagner
gårdejer 86 69 12 86
5A Andersen Frank
installatør . . . . . .
Andersen
Jesper Q. . . . . .
Quorning Ivy L.
ekspeditrice . . . . . .
10 Christensen Erik
landbr medhj 86 69 15 42
11 Jakobsen Tage K.
elektron mek 86 69 17 09
12 Vorre Kirstine M. J.
husassistent 86 69 19 06
14 **Møldrup**
Maskinstation 86 69 17 76
Christensen Lars B. . 86 69 17 76
Christensen
Rikke B. 86 69 17 76
15 Christensen Asta . . . 86 69 11 96
Christensen Henry
entreprenør. 86 69 11 96
16 Nielsen Jens S.
montør 86 69 14 44
Nielsen Vibeke 86 69 14 44
17 Jakobsen Jan. 86 69 20 79
Rasmussen Inge M.
sygepl ske . . . . . .

18 **Roum Lokaltank** . . 86 69 10 69
Jakobsen Jens
benzinforhdl 86 69 10 69
Jakobsen Lone T.
servitrice. 86 69 10 69
19 *Kristensen ApS,*
Knud 86 69 11 00
Møldrup
Kartoffeleksport . . 86 69 11 00
Christensen
Tove R. . . . . .
Kristensen Jens A. . 86 69 11 00
22 Christensen
Laura E. 86 69 21 28
Christensen
Vagn S.
overpostbud 86 69 21 28
24 Sunesen Andreas
uddeler 86 69 11 33
Sunesen Grethe
hjemmehjælp 86 69 11 33
25 Borresen Frank B.
gårdejer 86 69 17 06
Borresen Lis Aa.
sygepl ske 86 69 17 06
26 Schlüter Inge S.
medhjælper 86 69 21 69
27 Pedersen Lissy. 86 69 15 13
Pedersen Peder C.
medhjælper 86 69 15 13
28 Frederiksen Eigild
gårdejer . . . . . .
29 Kirkegaard
Gerda D. T. 86 69 13 95
Kirkegaard Poul C.
repræsentant 86 69 13 95
30 Andersen-Connie . . .
Haupt Finn 86 69 23 17
31 Larsen Lars E.
tømrersvend. 86 69 20 95
Svendsen Annette . . 86 69 20 95
33A Andersen Anders . . .
Andersen Esther B. . 86 69 12 92
Andersen Poul
gårdejer 86 69 12 92
33B Dalsgaard Bodil L.
graver 86 69 15 40
Dalsgaard Osvald
chauffør 86 69 15 40
34 Christensen
Morten B. . . . . .
Madsen Kirsten M. .
35 Frost John P.
arbejdsmand . . . . . .
Ladefoged Eva M.
dameskrædder. . . . . .
36 Jensen Peder R.
medhjælper . . . . . .
37 Hansen Jonna B.
hjemmevejl. . . . . .
Nilsson Per B.
kontorchef 86 69 22 58
39 Myrtue Christen
smedesvend. 98 54 66 57
Myrtue Lilian B. . . . 98 54 66 57
40 Kristensen Jørn
tømrer. 98 54 67 82
Kristensen
Marianne
klinikassist 98 54 67 82
41 Christensen
Karina S. . . . . .
Sørensen Søren T. . 98 54 66 73
42 Nielsen Judith S.
kontorass 98 54 66 24
Nielsen Torben S.
konsulent 98 54 66 24
44 Bjerregaard Erik. . . . 98 54 67 30
Bjerregaard Heidi. . . 98 54 67 30
45 Andersen Freddy
medhjælper 98 54 63 26
46 Bloch Pia
hjemmehjælp. 98 54 66 78
Kristensen
Stefan V.
specialarb . . . . . .
48 Høgh Hanne M. K. . . 98 54 64 38
Høgh Kaj O.
gårdejer 98 54 64 38
Høgh Lars H. K. . . . .
50 Kolind Erling
metalarb 98 54 66 69
51 *Gamle Kostald / Hobbymarked,*
Den 98 54 63 93

51 Andersen Børge
landmand 98 54 63 93
Andersen Doris E. . . 98 54 63 93
52 Christensen
Valborg A. syerske . 98 54 63 67
53 Kristiansen Bjarne . .
Kristiansen
Grethe V. 98 54 64 47
Kristiansen Leo
gårdejer 98 54 64 47

Holger Sørensens Vej

Klejtrup
9500 Hobro

2A Juulsgaard
Inga E. N. 98 54 62 51
2B Olsen Sørine 98 54 62 27
2C Klingenberg
Anders M.
forsøgstekn 98 54 62 31
Klingenberg
Anna M. S. 98 54 62 31
4A Rosenslør Erik J. . . . 98 54 67 81
Rosenslør Rita S.
pædagogmedhj 98 54 67 81
4B Christensen
Britta D.
sygehjælper 98 54 65 55
Christensen Per B.
lærer 98 54 65 55
5A Riske Allan M.
rulleskærer . . . . . .
Riske Gertrud T. . . . .
5B Højen Mary. 98 54 61 61
6 **Bertelsen, Søren** . . 98 54 66 45
Kristen Børneklub i
Klejtrup. 98 54 66 45
Bertelsen Dorte
sygehjælper 98 54 66 45
Bertelsen Louise . . .
Bertelsen Søren
murermester 98 54 66 45
7 Worsøe Maren K. . . 98 54 65 58
8 Jensen Bente . . . . . .
Jensen Poul
gårdejer . . . . . .
9 Nielsen Hanne L.
advokatsekr 98 54 64 17
Nielsen Klaus B.
tømrer. 98 54 64 17
10 Daugbjerg Lone
kontorassist . . . . . .
Lanng Henning. 98 54 63 19
13 Bertelsen Carl O.
murer 98 54 65 52
Bertelsen Mathilde . 98 54 65 52

Holmmarkvej

Hverrehus
9631 Gedsted

109 **Petersen, Margit**
Horn 98 64 54 13
Petersen Margit H.
dybdeterapeu. 98 64 54 13
Petersen Peder
autoophugger. 98 64 54 13

Horshøjvej

Hejring
9500 Hobro

1 Sørensen Karl B. . . . 98 54 63 04
2 Nielsen Bente. 98 54 63 74
Sørensen Søren B.
gårdejer 98 54 63 74
3 Fomsgaard Jesper. .
Knudsen Pia . . . . . .
Lauridsen Søren K.
studerende . . . . . .
4 **Rørviks**
Fysioterapi 98 54 64 72
Rørvik Carl T.
fysioterap 98 54 64 72
Rørvik Laila
fysioterap 98 54 64 72
5 Fomsgaard Niels J.
gårdejer 98 54 60 55
Fomsgaard
Sonja S.
ekspeditrice 98 54 60 55
Fomsgaard Trine . . .

Mostrup's Gule Sider
ADRESSE
Find børnehaven på

Nr. Ring Installationsforretning
86 69 61 88
El-kontakten A/S
Møldrup Installationsforretning
86 69 10 88

5 Mikkelsen Pia.....
7 Ejlsborg Gitte A.
medhjælper 98 54 68 47
Ejlsborg Jan
hegnsmontør 98 54 68 47
Ejlsborg Maria .....

Hovedgaden

8832 Skals

1 Dalsgaard Bente T.
sygepl ass.....
Dalsgaard Peter T.
konsulent .....
5 Spannow Karen E... 86 69 40 03
Spannow Mette....
Spannow Ole læge . 86 69 40 03
Spannow Søren....
7 **Skals Taxi & Turist** 86 69 40 86
Lybæk Peter N.
vognmand 86 69 40 86
Lybæk Søren T.....
9 Therkildsen
Birthe K..... 86 69 49 37
Therkildsen Claus .. 86 69 49 37
11 Petersen
Johnny W.....
Petersen Kaya I. R. .
13 Bay Michael C.....
Jensen Kurt
spareks best..... 86 69 51 10
14B *Posthuset i Skals*... 86 69 40 13
15 **Skals Pizza** 86 69 41 41
[1] Klausen Inge M.
studerende.....
Nielsen Kaj G.
tømrersvend..... 86 69 41 29
16 *Pølsevognen ved Skals Kro*..... 86 69 40 17
Skals Kro 86 69 40 17
17 **Skals Bageri & Døgnkiosk**..... 86 69 43 39
[1] Antonsen Kaj E.
sergent .....
Hinrup Majbritt.... 86 69 49 74
18 **Sparekassen i Skals** 86 69 43 00
19 **Petersen, Anton**... 86 69 42 81
Petersen Anton
frisørmester 86 69 42 81
Petersen Eva E.
reng ass 86 69 42 81
21 Nielsen Lone 86 69 41 65
22 **Nordisk Slægtsforskning ApS**..... 86 69 41 78
[1] Hansen Else T.....
Nielsen Pia G. H.... 86 69 49 04
Pedersen Keld V.
pædagogmedhj 86 69 51 55
Svendsen Tonny ...
Johannsdottir
Gudlaug A.....
Tryggvason Arnar ..
23 Andersen
Mette K. V..... 86 69 41 24
Jensen Hanne W. ..
Nielsen Allan L.
tømrersvend.....
Pedersen Kurt V.
tømrersvend.....
[1] Jensen Søren..... 86 69 43 08
Mogensen Lars 86 69 43 08
[2] Jonsdottir Ingibjørg.
24 Vorre Astrid K..... 86 69 40 87
25 **Lund, A/S I. P.**.... 86 69 43 22
26 **Skals Regnskabsservice**. 86 69 50 99
Nielsen Ejvind N.
bogholder..... 86 69 40 29
28 **Skoven, Birger**.... 86 69 44 44
29 *Unibank A/S Skals Afd.*..... 86 69 42 55
30 **Skals Installationsforretning A/S**..... 86 69 40 99
Jensen Ivan D.
elektriker..... 86 69 40 99
Jensen Magda..... 86 69 40 99
31 **Bach & Spannow** . 86 69 49 33
31A **Skals Tømmerhandel og Byggemarked**..... 86 69 43 55
31B *Bach, Bodil*..... 86 69 49 33
Spannow, Ole 86 69 49 33
32 Nørris Olaf
husmand..... 86 69 46 27
32B Christensen Anja U. 86 69 46 96
32E Nielsen Arnth..... 86 69 40 98
Skov Dorthe G.
pædagogmedhj ....
33 Nørskov Lilly S..... 86 69 40 83
Nørskov Peder
slagtermst..... 86 69 40 83
34 *Skals Forsamlingshus I/S*..... 86 69 46 46
[1] Kristensen
Dagny N..... 86 69 48 86
35 Jensen Annike S...
[1] Pedersen
Carsten T. lærling .. 86 69 50 72
36 Nüchel Else 86 69 40 75
Nüchel Kaj E.
slagter..... 86 69 40 75
37 Christiansen
Gerda M. kioskejer . 86 69 41 33
38 Ladefoged Jens J... 86 69 47 84
Ladefoged Ruth S.
sygepl ass..... 86 69 47 84
39A Jensen Gitte M.
afløser..... 86 69 41 75
39C Jensen Mogens B...
Jensen Mona .....
39D Eriksen Charlotte S.. 86 69 48 03
Sørensen Jan K.
spareks ass.....
40 Jensen
Hanne M. J.....
Krejberg Arne R.
spareks ass..... 86 69 51 40
[1] Lauridsen Per.....
Vahl Rene M.
butiksass.....
41 Bjerregaard Ivan D.
mekaniker..... 86 69 48 41
Bjerregaard
Maj-Britt R.
pædagogmedhj 86 69 48 41
42 **Papirhandelen** 86 69 47 69
[1] Pedersen Herta 86 69 43 98
[2] Johansen Grethe... 86 69 41 85
44 Kristensen Ernst E.
møbelhandler..... 86 69 40 44
45 Simonsen Kirsten .. 86 69 41 11
46 **Inger's Salon og solcenter**..... 86 69 42 66
46B Bengtsen Maren L. .
Hansen Mia B.....
47 Jensen Anna M. ...
48 Kristensen Laila B.
elev..... 86 69 49 94
Nielsen Søren H.... 86 69 46 49
49 Kanthaiya
Sinnarajah .....
Sinnarajah
Krishnaveni.....
Sinnarasa
Thevanayagi.....
50 Daugaard Christina . 86 69 50 50
Pedersen Per K..... 86 69 50 50
Barasinski Karin....
Slavensky Ib..... 86 69 45 75
51 *Skals Bog- og Papirhandel* 86 69 40 34
Skals Ure-Optik.... 86 69 40 34
Andersen Julie E... 86 69 40 34
53 **Tatol**..... 86 69 44 98
54 **Skals Auto** 86 69 43 33
54A Pedersen Edvard B.
automek mst 86 69 43 33
[1] Pedersen Lis..... 86 69 43 33
54B Trinderup Jens P.
gartner 86 69 40 84
[1] Trinderup Julie..... 86 69 40 84
55 Krogh Grethe J..... 86 69 44 98
Krogh Kristian
kioskejer..... 86 69 44 98
56 **Skals Maskinfabrik, A/S**..... 86 69 43 11
57 **Kragh ApS, Revisionsfirmaet Frede** 86 69 46 00
58 Jensen Helle S..... 86 69 41 45
Jensen Torben L.... 86 69 41 45
59 Bjerregaard
Magda V..... 86 69 46 09
Bjerregaard
Niels Aa. tekstilarb . 86 69 46 09
60 Bonnichsen
Astrid A. A.
landbr tekn..... 86 69 44 68
Bonnichsen Hans J. 86 69 44 68
61 Søndergård
Hans B. salgskons..
62 Nüchel Aase J..... 86 69 45 32
64 Gransgaard
Anette T..... 86 69 51 42
Gransgaard
Kristian R.
værktøjsmag 86 69 51 42
65 Madsen
Gerda A. M..... 86 69 40 69
Madsen Jørgen V.
gårdejer 86 69 40 69
66 Frost Lena H.
terapeut 86 69 47 40
Kristensen Jan
socialrådg..... 86 69 47 40
67 Danielsen Jan L.
smedesvend..... 86 69 43 59
Shureshkumar
Vadivambikadevi... 86 69 51 17
Sinnarajah
Suresh K..... 86 69 51 17
[1] Balslev Daniel K....
Jensen Helle R.....
Kuburas Fikreta ...
[2] Jensen Anette T. S.. 86 69 47 15
Vidbjørg Paulina.... 86 69 45 38
68 Jensen Esther J. ...
70 Jørgensen Evilla. ...
Jørgensen Viggo J.
snedkersvend.....
71 *Skals Tapet- og Farvehandel* 86 69 41 34
[1] Clausen Marie 86 69 41 34
Clausen Peter G.
malermester..... 86 69 41 34
73 Westh Bjørn R.
landinsp 86 69 42 90
Westh Grete
keramiker 86 69 42 90
74 **Skals Murer- & Entreprenørforretning**
..... 86 69 45 70
Sørensen
Ebba V. G.
revisorass..... 86 69 45 70
Sørensen Heine G. .
Sørensen Henning
murermester 86 69 45 70
Sørensen Lasse G. .
76 Lauridsen Birgit
forr indeh 86 69 42 11
Lauridsen Børge
fabrikant..... 86 69 42 11
78 Christensen
Henrik S.....
Christensen Inger
apoteksass 86 69 45 23
Christensen
Kjeld S. mekaniker . 86 69 45 23
85 Jørgensen Anton
plejeass..... 86 69 41 26
Jørgensen Karen A.
sygepl ass..... 86 69 41 26

Hovedvejen

1-1 Bjerregrav
2-8 Bjerregrav
10-10 Roum
12-12 Skamris
14-18 Bjerregrav
20-20 Astrup
9632 Møldrup

1 *F.S. Automobiler* .. 86 69 22 13
Søkroens Cafeteria . 86 69 20 55
Fruergaard
Hanne D..... 86 69 19 31
Fruergaard Mikael ..
2 Sørensen Jens D... 86 69 16 81
Sørensen
Jørgine P..... 86 69 16 81
4 Kristiansen Erling
vognmand 86 69 13 85
Kristiansen
Johanne M
køkkenmedhj 86 69 13 85
8 Jensen Klaus
hønseriejer 86 69 20 54
Michaelsen Esther
ekspeditrice .....
Michaelsen Michael
10 Nielsen Ketty
kontorass 86 69 18 45
Nielsen Kristian N.
gårdejer 86 69 18 45
12 Høgh Grethe A..... 86 69 12 72
12 Høgh Leo S.
gårdejer 86 69 12 72
14 Fallesen Helle.....
Jensen Kim H.
truckfører .....
16 Jensen Karen
husassistent .....
Johannessen
Martin boelsmand . 86 69 23 68
18 Nielsen Jens P.
husmand..... 86 69 14 98
Nielsen Ketty B..... 86 69 14 98
20 Christensen
Ann-Elise R.
småbørnslær 86 69 16 24
Christensen
Jørgen B. gårdejer . 86 69 16 24
Christensen
Rasmus R. B.....

Hvilsomvej

1-1 Fristrup
2-4 Fristrup
3-7 Hejring
6-6 Hejring
9500 Hobro

1 Andersen
Ingemand L.
landmand..... 98 54 65 17
2 **Fristrup Blomster** . 98 54 62 72
Braskø Peter
gartner 98 54 62 72
Braskø Yvonne M.
køkkenmedhj 98 54 62 72
3 Jørgensen Niels J.
gårdejer 98 54 64 50
Jørgensen Vivi..... 98 54 64 50
4 Larsen Jan V.
medhjælper 98 54 60 84
Larsen Per E.
arbejdsmand .....
Philipsen Jane M. ..
5 Madsen Inga I..... 98 54 60 87
Madsen
Svend Aa. Aa.
gårdejer 98 54 60 87
6 Rasmussen Jonna
tekstilarb..... 98 54 60 04
Rasmussen
Kresten P. gårdejer . 98 54 60 04
7 Kjeldsen Helle H. .. 98 54 66 13
Kjeldsen Per
landbr medhj 98 54 66 13

Hærupvej

Hærup
9500 Hobro

1 Cordsen Asta 98 54 60 62
Cordsen Hans
gårdejer 98 54 60 62
2 Jakobsen Kirsten... 98 54 65 08
Johansen
Lasse I. H
overkonstab .....
3 Nielsen Lissi B.
pædagog .....
Nielsen Per B.
specialarb.....
4 Jørgensen
Alice L. N.
fabrikarbske 98 54 66 32
Jørgensen Ralph
kroejer..... 98 54 66 32
5 Simonsen
Kurt J. P. gårdejer . 98 54 68 15
6 Thestrup Orla
specialarb.....
7 Christensen
Helen B. elev 98 54 68 58
Sørensen
Flemming P.....
8 Jenø Anni K..... 98 54 65 42
9 Holmgaard Gitte K. 98 54 66 96
Kasper Henrik H.... 98 54 66 96
10 Larsen Lars S.
dyrepasser 98 54 60 19
12 Kasper Annie M.
syerske 98 54 62 06
Kasper Mikael E. ...
Kasper Villy E.
maskinfører 98 54 62 06
14 Alrøe Hugo F..... 98 54 64 32

Mostrup's Gule Sider
ADRESSE
Find de handlende på

Nr. Ring Installationsforretning
86 69 61 88
El-kontakten A/S
Møldrup Installationsforretning
86 69 10 88

14 Alrøe Joan
sygeplejersk 98 54 64 32
17 Jørgensen Lillian . . . 98 54 66 60
Jørgensen Pernille . .
Jørgensen Stig
gårdejer 98 54 66 60
21 Dalsgaard Knud
smedemester 98 54 60 92
23 Andersen Anton S.
tekstilarb 98 54 68 05
Jensen Karin R. . . . .
27 Damsgaard Lone K. . 98 54 64 09
Damsgaard Ove D.
skytte 98 54 64 09
29 Nielsen Ernst F.
gårdejer 98 54 67 17
33 Jørgensen Niels K.
landmand 98 54 60 56
37 Andersen Linda kok 98 54 68 98
39 Larsen Bo M.
elektriker 98 54 65 56
Stevnhoved Ulla
bankass 98 54 65 56

Højskolebakken

8832 Skals

1 Christensen
Nygaard gårdejer . . . 86 69 40 89
Christensen Ase E.
smørrebr jfr 86 69 40 89
3 Pedersen Brian 86 69 40 20
Pedersen
Lone S. G. 86 69 40 20
5 Jacobsen Allan
chauffør 86 69 48 59
Jacobsen Jonna M.
dagpl moder 86 69 48 59
7 Bisgaard Grethe I.
reng ass 86 69 47 75
Bisgaard Johannes
fodermester 86 69 47 75
9 Christensen
Frits W. lærer . . . . . .
Møller Kirsten
pædagog stud 86 69 48 06
11 Kristiansen Dan
snedker 86 69 40 23
Kristiansen Ellen
ekspeditrice 86 69 40 23
13 Rossau Gunver L. . . 86 69 41 93
Rossau Jens P.
lærer 86 69 41 93
15 Andersen Gunhild . . 86 69 45 42
17 Espersen Merete . . .
Nikolajsen Dorte . . .
19 Gaardsdal Gunnild . . 86 69 40 28
21 *Skals Håndarbejdsskole*
S/I 86 69 40 64
Christiansen
Marit F. . . . . .
Hansen Kia H. . . . . .
Mifune Naoko . . . . .
Mizusaki Yoshiko . . .
Tanabe Mizuki . . . . .
23 *Skals*
Håndarbejdsseminarium
. . . . . 86 69 48 11

Højvangen

Bjerregrav
9632 Møldrup

1 Fyllgraf Mette . . . . . .
Petersen Jørgen B.
chauffør . . . . . .
Petersen Tove
husassistent 86 69 10 92
2 Mouritsen Anker
gårdejer 86 69 14 09
Mouritsen Marie K. . 86 69 14 09
3 Nielsen Helle E.
assistent 86 69 22 26
Nielsen John H.
lagereksp 86 69 22 26
4 Petersen Bente M.
plejer 86 69 19 35
Petersen Kjeld
mekaniker 86 69 19 35
5 Christensen
Elisabeth 86 69 10 56
10 Kjeldsen Niels
adjunkt 86 69 19 12
Nielsen Maj T. . . . . .

Hørup Møllevej

Hørup
9632 Møldrup

1 Jensen Sofie M. . . .
Jensen Villy E. 86 69 13 39
3 Boiesen Kaj H. . . . . .
Boiesen Susan B. . .
5 Petersen Barbara K.
sygepl ske 86 69 11 80
Petersen
Mogens G.
kalkunfarmer 86 69 11 80
Petersen Steven G. .
7 Christensen Gerda . . 86 69 14 04
Christensen
Søren J. gårdejer . . . 86 69 14 04
9 Lauridsen Frede H.
direktør 86 69 14 24
Nielsen Karen M. . . .
28 Trangbæk Carlo
gårdejer 86 69 10 12
30 Andersen
Allan N. K.
specialarb 86 69 16 05

Hørupvej

Hørup
9632 Møldrup

1 Nørskov Laust
medhjælper 86 69 15 77
Nørskov Lilly
fabrikarbske 86 69 15 77
2 Sørensen Frida
økonomaass 86 69 11 36
Sørensen Søren V.
landmand 86 69 11 36
3 Nørskov Jens O.
gårdejer 86 69 16 80
4 Albertsen Margit B.
ekspeditrice 86 69 16 85
Albertsen Per
tømrersvend 86 69 16 85
5 Mogensen
Jonnie E. kontorass . 86 69 19 01
Mogensen Søren E.
bygningsarb 86 69 19 01
6 Larsen Gerda B.
afspændingsp 86 69 15 30
Larsen Viggo N.
dyrlæge 86 69 15 30
8 Boller Elna M. 86 69 16 46
Boller Jens C.
husmand 86 69 16 46
10 Dalsgaard Tage
husmand 86 69 19 07
Dalsgaard Tove 86 69 19 07
12 Madsen Annette J. . .
Madsen Ejner J.
vejarbejder 86 69 17 12
Madsen Ellen 86 69 17 12
14 Dalsgaard Jørn . . . .
16 Christensen
Knud J. plejer . . . . . .
Søjbjerg Anni
sygepl ass 86 69 22 94
18 Rasmussen Rita E. . . 86 69 19 52
Rasmussen
Svend L. husmand . 86 69 19 52
20 Olesen Bjarne O. C.
skovarbejder 86 69 22 20
22 Adamsen
Christian F. . . . . .
Adamsen Ib
kommunalarb . . . . . .
Adamsen Susan R.
sygehjælper . . . . . .
Adamsen Thomas . .
24 *Munch & Pedersen*
A/S 86 69 16 00
Nielsen Jette F
prodkt leder . . . . . .
Pedersen Carl J. F.
husmand 86 69 15 26
Pedersen Kirsten S.
kontorass 86 69 15 26
26 Bjerre Agnes lærer . 86 69 14 93
Frederiksen
Morten H. 86 69 14 93
Høfring Solveig B. . .

Håndværkervej

Ulbjerg
8832 Skals

2 Eriksen Alfred D.
murersvend 86 69 72 14
Eriksen Lis
fabrikarb 86 69 72 14
4 Bech Anna-Lise
hjemmehjælp 86 69 71 40
Bech Erik
landpostbud 86 69 71 40
5 *Ulbjerg Kraftvarme*
A.m.b.A. 86 69 73 81
6 Jensen Marie 86 69 70 07
7 Frederiksen Anna
fabrikarb 86 69 73 62
Frederiksen Frode
medhjælper 86 69 73 62
Frederiksen
Majbrith . . . . . .
8 Kjeldgaard Erna B.
kommuneass 86 69 72 20
Kjeldgaard
Louise B. . . . . .
Kjeldgaard
Svend C.
landpostbud 86 69 72 20
10 Pedersen Anna 86 69 70 55
Pedersen Karl 86 69 70 55
12 Sørensen Elise K. . . . 86 69 71 87
Sørensen Frank
gårdejer 86 69 71 87
13 Pedersen Gerda 86 69 70 89
14 Pedersen Bent D. . . . 86 69 73 82
Pedersen Jette K. . . 86 69 73 82
15 Sørensen Berthe K.
fabrikarb 86 69 71 08
Sørensen Gunnar
husmand 86 69 71 08
16 **Jørli Salonen** 86 69 71 56
Christiansen Erik
skoleinsp 86 69 71 56
Christiansen
Frida L. 86 69 71 56
17 Jørgensen Jette
kontorass 86 69 73 92
Jørgensen Martin
salgschauff 86 69 73 92
18 Frederiksen
Jakob S. . . . . .
Frederiksen Jytte
kontorass 86 69 73 16
Frederiksen
Sigurd L. snedker . . 86 69 73 16
19 *Nauntoft*
Anlægsgartneri 86 69 73 52
Nielsen Anna M.
aftenvagt . . . . . .
Nielsen Brian T. . . . .
20 Stisen Kirstine 86 69 70 54
21 Elkjær Anni D.
kontorass 86 69 73 15
Elkjær Peter
arbejdsmand 86 69 73 15
22 Nielsen-Grøn
Camilla . . . . . .
Nielsen-Grøn
Hanne L.
sygehjælper 86 69 73 84
Nielsen-Grøn
Søren P.
elektrikersv 86 69 73 84
24 Sørensen Gunnar
gårdejer 86 69 70 63
Sørensen Katrine . . 86 69 70 63
32 Kjeldgaard Eva 86 69 73 13
Kjeldgaard Kenneth.
Kjeldgaard Poul E.
pedel 86 69 73 13

Industriparken

8832 Skals

1 **K. V. Auto ApS** 86 69 43 89
2 *Pedersen, Harry* 86 69 43 73
Skals
Begravelsesforretning
. . . . . 86 69 43 73
3 **Skals**
Gulvmontering 86 69 46 65
Skov Knud A.
sadelmager 86 69 46 65
Steele Mona L
montrice . . . . . .
5 **Skals**
Vognmandsforretning
. . . . . 86 69 42 98
Jensen Birthe B. . . .
Villumsen Esben . . .
6 Jørgensen Leif B.
chauffør 86 69 42 97
Jørgensen Ruth M.
dagplejer 86 69 42 97
7 *Tool Matic* 30 82 49 54
Nielsen Knud B.
våbenhdl 86 69 44 60
8 Kramer Johanne M.
sygehjælper 86 69 40 91
9 **Hedegaard Skals** . . 86 69 44 66
12 **Danlaser I/S** 86 69 43 44
13 *Materielgården* 86 69 45 21
15 **Gransgaards Værktøjsfabrik,**
Kristian 86 69 51 22

Industrivej

Klejtrup
9500 Hobro

2 *Nøhr, Ole Th.* 98 54 64 22
Nøhr Flemming B. . .
Nøhr Grete B. M.
husassistent 98 54 64 22
Nøhr Michael B. . . . .
Nøhr Ole T.
autoforhdl 98 54 64 22
3 **Sørensen,**
Vognmandsforretning
Steen 98 54 66 11
Sørensen Hanne
kontorass 98 54 66 11
Sørensen Heidi . . . .
Sørensen Sten
vognmand 98 54 66 11
7 **Søndergård, Leif** . . 98 54 65 00
Eskildsen Allan T. . .
Eskildsen Brian T. . . 98 54 65 00
Eskildsen Sonja L.
demonstratri 98 54 65 00
Nielsen Leif S.
murermester 98 54 65 00

Irisvej

9632 Møldrup

1 *Døgnplejen* 86 69 12 00
Iriscentret . . . . . .
Ældreområdets
kontor 86 69 12 00

Jasminvej

8832 Skals

1 Jørgensen
Ejnar F. G. 86 69 46 17
Jørgensen Grethe . . 86 69 46 17
Olesen Kristian S.
medhjælper . . . . . .
3 Melgaard Helle . . . . .
Mikkelsen
Jens L. A. . . . . .
5 Christensen Erna A. 86 69 50 01
Christensen
Hans E. K. provst . . . 86 69 50 01

Jernbanegade

9632 Møldrup

1 *Unibank A/S* 86 69 16 11
2A Jensen Solveig T. . .
1 Hegelund Rene . . . .
2B Pedersen Tina . . . . .
3 *Posthuset i*
Møldrup 86 69 10 07
4 Jensen Mogens L. . .
Jensen Susanne T. .
Møller Ulrik J.
chauffør . . . . . .
Thøgersen Finn M.
tømrer . . . . . .
1 Andersen Isa M.
sygehjælper . . . . . .
Kristensen Ivar C.
murer . . . . . .
Nielsen Sara L. . . . . .

Find børnehaven på **Mostrup's Gule Sider** **ADRESSE**

Nr. Ring Installationsforretning
86 69 61 88
El-kontakten A/S
Møldrup Installationsforretning
86 69 10 88

4 Thorsgaard Poul salgskons
2 Andersen Brian B. 86 69 11 89
Kristensen Anita
Olsen Kim M.
6 **Møldrup Bageri** 86 69 10 17
Christensen Dennis
Christensen Erna S. kassedame 86 69 10 17
Christensen Thorkild
Christensen Aage bagermester 86 69 10 17
8 **Møldrup Installationsforretning** 86 69 10 88
Mogensen Kent 86 69 10 88
Hansen Line C. D.
10 **EDC-Mæglerne - Jørgen Moeslund** 86 69 18 22
Knudsen Allan W. chauffør
Knudsen Lisbeth F. frisør
12 *Kristensen, Henry Friis* 86 69 10 11
Kristensen Henry F. købmand 86 69 10 11
Kristensen Marie G 86 69 10 11
14 *Møldrup Kro* 86 69 11 67
Møldrup Kro Grillen 86 69 23 67

Jordemodervej

Bjerregrav
9632 Møldrup

2 Damgaard Anna E. G. fabrikarbske 86 69 21 23
Damgård Peder arbejdsmand 86 69 21 23

Kallestrupvej

80-80 Troelstrup
81-93 Troelstrup
88-98 Tostrup
95-95 Tostrup
97-97 Troelstrup
99-115 Tostrup
9632 Møldrup

80 Ebbesen Jytte ekspeditrice 86 69 11 47
Ebbesen Poul E. chauffør 86 69 11 47
81 Jensen Kent
82 Støttrup Bent 86 69 17 21
83 Nielsen Eva M. 86 69 20 42
Nielsen Sten H. landbr medhj 86 69 20 42
84 Bech Gurli M. bogholder 86 69 18 94
Bech Henning svejser 86 69 18 94
85 Jacobsen Anny B. 86 69 10 82
Jacobsen Inge M. 86 69 10 82
Jacobsen Johan gårdejer 86 69 10 82
Jacobsen Ketty 86 69 10 82
86 Horn Jan direktør 86 69 22 22
Horn Karen provisor 86 69 22 22
87 **Tulsbjerge Brugskunst & Børnetøj** 86 69 10 09
Bech Lars tømrer 86 69 10 09
Berntsen Mette ekspedient 86 69 10 09
88 Petersen Kirsten 86 69 19 50
89 Sandal Flemming B. arkitekt 86 69 17 07
Sandal Ketty ekspeditrice 86 69 17 07
90 Sørensen Henrik H.
Sørensen Inge 86 69 17 37
91 Olesen Frida H. 86 69 11 46
Olesen Ove gårdejer 86 69 11 46
93 Josefsen Eva F. tekstildesig 86 69 11 32
Josefsen Keld S. specialarb 86 69 11 32
Tøttrup Maria L.
95 Skamriis Arne K. gårdejer 86 69 12 19
96 *Tostrup Forsamlingshus* 86 69 20 65
97 Christensen Alma
Christensen Einer H. B. medhjælper 86 69 11 23
99 *Fotoavisen* 86 69 20 41
Kristensen Jette kontorass 86 69 20 41
Sørensen Per L. redaktør 86 69 20 41
100 *Vester Tostrup kirke*
101 Støttrup Brian 86 69 15 39
Støttrup Marie C. 86 69 15 39
Støttrup Niels 86 69 15 39
103 Larsen Lone H. 86 69 12 47
115 Børgesen Finn 86 69 12 10

Kastanievej

Klejtrup
9500 Hobro

3 Kristensen Alfred landmand 98 54 64 76
5 Christensen Gert A. 98 54 65 97
Pedersen Anni
6 Jagd Benny B. chauffør
Jagd Bente L.
8 Østrup Lilly sygehjælper 98 54 68 78
Østrup Torkild kaptajn 98 54 68 78
10 Bay Carsten
Bay John chauffør 98 54 60 43
Bay Nina 98 54 60 43
12 Jensen Jette Ø.
Jensen Jon Ø. chauffør 98 54 67 06
Jensen Karen M. 98 54 67 06
14 Christensen Bente A. ekspeditrice 98 54 64 63
Christensen Bjarne C. telegrafist 98 54 64 63

Kildedalsvej

8832 Skals

2 Højgaard Jens P. programmør 86 69 48 38
Højgaard Rikke F. cand I merc 86 69 48 38
4 Hansen Grethe sygepl ske 86 69 40 70
6 Jørgensen Michael F.
Mortensen Bente skoleelev 86 69 41 19
8 Jacobsen Ole 86 69 50 45
10 Martin Hanne-Grethe kontorass 86 69 43 12
Martin Laurits J. P. redaktør 86 69 43 12
11 *Børnehaven Rosengården* 86 69 43 82
1 Skovhus Jon
Slavensky Brita kontorass 86 69 43 80
Sørensen Carsten B.
12 Olesen Hans O. arbejdsmand 86 69 44 56
14 Lauth Arly K. specialarb 86 69 46 95
Lauth Karen E. fabrikarb 86 69 46 95
15 Andersen Ingrid D. bankass
Christiansen Ernst K. konstruktør 86 69 43 51
16 Algayer Jozsef S. maskinmester
17A Gejl Arne maskinfører 86 69 50 68
Gejl Birgit K. A. 86 69 50 68
19 Jacobsen John vvs montør 86 69 46 87
Jacobsen Tove 86 69 46 87
23 Sterring Lone K. 86 69 43 30
23 Sterring Ruby smedesvend 86 69 43 30
25 Jensen Anne D. M. kontorass
Jensen Ole D. elektrikersv
Jensen Søren V.

Kirkebakken

Klejtrup
9500 Hobro

3 Betzer Jakob arbejdsmand 98 54 63 63
4 *Klejtrup kirke*
5 Sørensen Astrid T. hjemmehjælp 98 54 66 05
Sørensen Knud S. bagermester 98 54 66 05
7A Cleemann Peter specialarb
7B Larsen Liselotte
Vad Tonny S. maskinfører 98 54 68 19
8 Lykkegaard Else B. 98 54 62 64
Lykkegaard Henry K. overlærer 98 54 62 64
9 Hermansen Anna H. 98 54 61 35
Hermansen Sigfred snedkermst 98 54 61 35
11 *Daginstitutionen Tumlehøj* 98 54 65 78
Klejtrup bibliotek 98 54 63 98
13 *Brattingborgskolens Aktivitetsforening*
Brattingsborgskolen 98 54 63 98

Kirkestien

Klejtrup
9500 Hobro

1 Nielsen Lars 98 54 63 87
Sørensen Mette 98 54 63 87
2 Hansen Harry arbejdsmand 98 54 66 56
Hansen Karla J. 98 54 66 56

Kirketoften

Bjerregrav
9632 Møldrup

3 Jensen Gitte M.
4 Bech Kirsten J. cafet medhj 86 69 10 50
Bech Svend Aa. arbejdsmand 86 69 10 50
5 Iversen Eva 86 69 10 01
Iversen Mogens mejeribest 86 69 10 01
7 Jensen Mary J. 86 69 13 30
9 Løkken Annemarie A. 86 69 20 61
Løkken Per I. landbr mek 86 69 20 61
10 Christensen Lars K. 86 69 22 80
Refsgaard Lene
11 Jensen Johanne P. 86 69 14 40
12 Bedsted Gerda M. T. dagplejer 86 69 23 92
13 Løkken Lis ekspedient 86 69 18 76

Kirkevej

Nr Rind
8832 Skals

1 Brøgger Gunnar ingeniør 86 69 60 27
2 *Nr Rind Forsamlingshus* 86 69 60 18
5 Nielsen Flemming V.
Nielsen Ruth ekspeditrice 86 69 61 97
6 Thomsen Karen E. sygehjælper
8 Skov Gudrun 86 69 60 49
Skov Thorvald gårdejer 86 69 60 49
9 Schmidt Jørgen K. L. 86 69 60 91
10 Henningsen Joan
Knudsen Kim D. 86 69 62 34
11 Jensen Bente
Jensen Per T.
12 Køhn Gilbert C.
Sørensen Karin 86 69 62 33
Østrup Flemming 86 69 62 33
13 Møller Jens B. radiomek 86 69 62 53
14 Slavensky Agner K. J. kontrolass 86 69 61 17
Slavensky Anna A reng ass 86 69 61 17
18 Christensen Holger E. tekstilarb 86 69 61 81
Christensen Laurits K. medhjælper 86 69 61 81
22 Rasmussen Kirsten M.
28 *Nr. Rind Sportsplads*

Kirkevænget

Bjerregrav
9632 Møldrup

2 Krasniqi Bahrije 86 69 23 74
Krasniqi Fetah 86 69 23 74
5 *Vester Bjerregrav Kirke*
6 Madsen Birgit H. 86 69 19 17
Madsen Preben 86 69 19 17
8 Knudsen Anette hjemmehjælp
Knudsen Søren
10 Bartholomæussen Elin A. skoleelev
Christensen John S. 86 69 21 97

Klotrupvej

Gørup
8832 Skals

2 Obsen Astrid 86 69 70 91
4 Nielsen Gerda N. børneh lærer 86 69 71 16
Nielsen Niels A. gårdejer 86 69 71 16
6 Bach Eva ekspeditrice 86 69 73 36
Laustsen Per specialarb 86 69 73 36
8 Frederiksen Birgit L. sygepl elev 86 69 71 35
Frederiksen Niels K. 86 69 71 35
10 Lamik 86 69 72 90
Mikkelsen Grethe assistent 86 69 72 90
Mikkelsen Jens T. specialarb 86 69 72 90
12 Rold Anne arbejderske 86 69 73 22
Rold Arne K. arbejdsmand 86 69 73 22
14 Dalgaard Jytte S. omsorgsass 86 69 73 89
Dalgaard Mogens W. W. omsorgsass 86 69 73 89

Kløvervej

9632 Møldrup

1 Pedersen Jens M. arbejdsmand 86 69 17 02
2 Jensen Gudrun kogekone
3 Sørensen Børge M tekstilarb 86 69 19 37
Sørensen Inga 86 69 19 37
4 Laursen Anna
5 Kristiansen Betty S. 86 69 10 31
Kristiansen Einar husmand 86 69 10 31
6 Lillethorup Karen M. 86 69 14 12
7 Møldrup Edith reng ass 86 69 10 74

Mostrup's Gule Sider
ADRESSE
Find de handlende på

Nr. Ring Installationsforretning
86 69 61 88
El-kontakten A/S
Møldrup Installationsforretning
86 69 10 88

7 Vinbech Svend Aa. traktorfører
9 Vigh-Larsen Erik annoncekons 86 69 11 44
Vigh-Larsen Rita M. syerske 86 69 11 44

Kærbyvej

1-9 Låstrup
2-8 Låstrup
10-64 Nr Rind
11-33 Nr Rind
8832 Skals

1 Jensen Anna M. 86 69 42 50
2 Marcussen Else reng ass 86 69 48 12
3 BJ-Stål 86 69 44 77
Jensen Bruno V. smed 86 69 44 77
Jensen Signe kontorass 86 69 44 77
4 Konradsen Kirsten 86 69 43 16
Nielsen Jensine 86 69 43 16
6 Mathiassen Jan H. isolatør 86 69 50 76
Mathiassen Ragna B. sygemedhj 86 69 50 76
8 Platz Knud M. soc pædagog 86 69 46 74
10 Laursen Anne M.
Laursen Per
11 Boller Karl O. medhjælper 86 69 62 62
Mogensen Kirstine kontorass 86 69 62 62
12 Kristensen Kirsten S. medhjælper
Nielsen Bjarne smedesvend
13 Holgersen Ejler D. overkonstab 86 69 60 75
14 Skov Kirstine M. 86 69 60 38
15A Harrits Anne B.
Jensen Karl A.
Skovø Hanne V. B. pædagog 86 69 61 40
Skovø John fritidspædag 86 69 61 40
16 Pedersen Gudrun K. 86 69 61 26
Pedersen Peter landmand 86 69 61 26
17 **Jensen, Tømrer- og Snedkerfirmaet Lars** 86 69 60 41
Jensen Lars snedkersvend 86 69 60 41
Pedersen Eva reprokopist 86 69 60 41
18 Lyngsøe Vibeke M. pakkeriarbej 86 69 60 36
Thougaard Poul B. smedesvend 86 69 60 36
20 Pedersen Ejlif entreprenør 86 69 61 66
Pedersen Gudrun 86 69 61 66
Pedersen Harry L. traktorfører 86 69 61 66
22 Mogensen Frida 86 69 61 78
Mogensen Gunnar husmand 86 69 61 78
24 Pedersen Anna E. hjemmehjælp 86 69 61 28
26 Nielsen Anna 86 69 60 05
Nielsen Erik E. gårdejer 86 69 60 05
27 Møller Børge smedemester 86 69 60 14
Møller Lilly K. 86 69 60 14
28 *Landbrugsrådgivning* 86 69 60 30
Jespersen Lizzie M. cand scient 86 69 62 45
Larsen Ole W. overlærer 86 69 62 45
30 Nielsen Dorthe K. frisør 86 69 60 56
Nielsen Jørgen tømrermester 86 69 60 56
32 **El-Kontakten A/S** 86 69 61 88
Andersen Bent G. installatør 86 69 61 88
32 Andersen Tove 86 69 61 88
33 **VVS-Engros** 86 69 60 02
Rømer Thomas E. maskinarb
Worsøe Marietta T. butikselev
Worsøe Ole V.
36 Johansen Jens 86 69 60 97
Johansen Signe B. M. 86 69 60 97
40 Mikkelsen Arne lagereksp 86 69 61 79
Mikkelsen Inge ekspedient 86 69 61 79
Mikkelsen Thomas.
42 Nielsen Else M. 86 69 60 61
Nielsen Peter A. elektriker 86 69 60 61
44 Westerby Claus M. elektriker 86 69 61 65
Westerby Jacqueline M. J. 86 69 61 65
46 Mortensen Erling chauffør 86 69 61 09
Mortensen Karl S.
48 Tønnesen Lissi K. 86 69 60 59
Tønnesen Preben 86 69 60 59
52 Nielsen Ruddy legetøjshdl
56 Jensen Karina M.
60 Alrøe Kaj 86 69 60 89
62 Stisen Christian medhjælper 86 69 60 51

Kærvej

8832 Skals

1 Simonsen Elbjørg
3 Nielsen Lajla B. 86 69 51 31
Nielsen Robert C. 86 69 51 31
1 Nielsen Henrik 86 69 41 42
Pedersen Rene M.
5 Kristensen Jens K. skovarbejder 86 69 48 98
Kristensen Lena dagpl moder 86 69 48 98
6 Veedfald Edith 86 69 41 39
Veedfald Aage 86 69 41 39
7 *Skals børnehave* 86 69 41 51
8 Knudsen Ruth
9 **Skals Hallens Cafeteria & Selskabslokaler** 86 69 41 91
Skals Idrætshal og Svømmehal 86 69 41 50
Skals Sportsplads 86 69 44 33
10 Kristensen Birthe
11 *Skals Efterskole* 86 69 50 11
11C Spinding Jytte skolesekretæ 86 69 49 48
13 Hermansen Anna L. hj syerske 86 69 48 28
Hermansen Kim
Hermansen Ole tømrersvend 86 69 48 28
15 Kristiansen Hanne R. 86 69 40 07
Kristiansen Poul K. gårdejer 86 69 40 07
Olesen Johnny C. elektr lærl 86 69 50 19
16 Allentoft Gert gårdejer 86 69 40 50
Allentoft Herdis 86 69 40 50
18 Madsen Jane frisør 86 69 47 70
Madsen Per G. murer 86 69 47 70
20 Nielsen Elo lærer 86 69 49 75
Pedersen Anne B. lærer 86 69 49 75
22 Larsen Lise E. stud mag 86 69 46 19
Larsen Morten E.
Larsen Verner adjunkt 86 69 46 19
24 Madsen Bente G. overlæge 86 69 43 76
Madsen Rasmus G.

Laksevej

Holmmark
9631 Gedsted

4 Fisker Erik gårdejer

Langmosevej

Bjerregrav
9632 Møldrup

1 **Dansk Kontorteknik** 86 69 19 78
Hansen Hanne B. ekspeditrice 86 69 19 78
Hansen Jan kontormek 86 69 19 78
Hansen Kamilla
2 Dalsgaard Ketty sygehjælper 86 69 15 78
3 *Kas Biler* 86 69 15 89
Christensen Agnethe 86 69 15 89
Christensen Svend Aa. vognmand 86 69 15 89
4 Jensen Erik S. murersvend
Møller Tina
5 Mikkelsen Helmuth R. servicemand 86 69 13 41
Mikkelsen Karen M. 86 69 13 41
6 Bergman Christina
Lunddorph Johnni tømrersvend
7 *Jensen, Stig* 86 69 19 59
Jensen Stig P. chauffør 86 69 19 59
8 Christensen Hans J. specialarb 86 69 19 38
Christensen Jytte E. G. kontorass 86 69 19 38
9 Andersen Flemming specialarb 86 69 19 26
Andersen Karina
Andersen Lillian souschef 86 69 19 26
Andersen Tommi
13 Jacobsen Inga W. 86 69 20 28
15 Madsen Dorthe A. klinikass 86 69 14 49
Madsen Poul E. fotograf 86 69 14 49
17 Boesen Tove T. ekspeditrice 86 69 13 21
19 **Bjerregrav Ejendoms-Center** 86 69 21 55
Rådgivnings Gruppen 86 69 21 33
Mortensen Ole 86 69 21 55

Ll. Torupvej

Ll Torup
8832 Skals

3 Carlsen Camner L. vognmand 86 69 74 55
Stærk Dorte kokkepige 86 69 74 55
4 Larsen Anna A. K. gårdejer 86 69 71 13
5 Christensen Gunnar gårdejer 86 69 71 38
Christensen Ina T. lærer 86 69 71 38
Christensen Morten.
Christensen Niels.
6 Jensen Ejlif T. skovarbejder 86 69 70 18
Jensen Hans-Kurt B.
Jensen Jette B. 86 69 70 18
Johannesen Kasper E.
7 Andersen Torben 86 69 70 98
8 Nørskov Bente sygehjælper 86 69 74 39
Nørskov John 86 69 74 39
9 Andersen Erna K. S. 86 69 71 58
Andersen Jens M. gårdejer 86 69 71 58
10 Simonsen Grethe E. husbest inde 98 64 71 77
Simonsen Peter H. gårdejer 98 64 71 77
11 Vorre Harry J. gårdejer 86 69 71 33
Vorre Marna-Else kontorass 86 69 71 33
Vorre Michael
12 Hermann Aksel C. husmand 98 64 70 59
13 Nielsen Kirsten K. sygepl ske 98 64 71 31
Nielsen Kurt jordbruger 98 64 71 31

Lucernevej

9632 Møldrup

1 Skovbo Anna 86 69 10 45
Skovbo Henry husejer 86 69 10 45
3 Eriksen Astrid B. bestyrerinde 86 69 21 29
Eriksen Poul J. fuldmægtig 86 69 21 29
5 Sørensen Eva M. 86 69 13 17
Sørensen Søren 86 69 13 17
Sørensen Tommy S.
7 Sørensen Rita assistent 86 69 15 47

Lundvej

1-3 Roum
2-8 Lund
5-21 Lund
10-16 Troestrup
23-23 Roum
25-43 Troestrup
1-23 9632 Møldrup
2-8 9632 Møldrup
10-16 9500 Hobro
25-43 9500 Hobro

1 Mortensen Anton murerarbmd 86 69 14 20
Mortensen Bodil 86 69 14 20
2 Pedersen Hans M. H. gårdejer 98 54 63 36
Pedersen Kirsten V. 98 54 63 36
3 Quorning Jens gårdejer 86 69 18 53
Quorning Lis N. 86 69 18 53
4 Andersen Pia M. skoleelev
Hansen Poul A. chauffør 86 69 21 36
5 Dahl Benny R.
Dahl Frank R. 98 54 62 96
Dahl Jens L. gårdejer 98 54 62 96
Dahl Tove R. 98 54 62 96
8 Jensen Verner servicetekn 98 54 66 58
Nielsen Mette L.
9 Høgh Doris B. 98 54 61 46
Høgh Jan B. K. landbr medhj 98 54 61 46
10 Jensen Jens B. gårdejer 98 54 67 18
Nielsen Bodil
11 Sørensen Dagny N. 98 54 63 34
Sørensen Knud H. gårdejer 98 54 63 34
12 Hinge Lone N.
Søndergaard Martin landbr medhj 98 54 67 54
13 Nielsen Ebba 98 54 68 52
14 Nielsen Agnes
Nielsen Esther M. kontorass 98 54 60 76
Nielsen Kristian
Nielsen Vagn gårdejer 98 54 60 76
15 Pedersen Egon M. husmand 98 54 63 62
Pedersen Inger L. 98 54 63 62
16 Ahrensbach Birte hjemmehjælp
Sloth Villy blikkensl sv 98 54 66 77
17 Vestergaard Jeanette E. ejendomsmægl 98 54 68 06
Vestergaard Lars j og b arb 98 54 68 06

Find børnehaven på ADRESSE Mostrup's Gule Sider

Nr. Ring Installationsforretning 86 69 61 88 **El-kontakten A/S** Møldrup Installationsforretning 86 69 10 88

19 Clausen Anette
laborant 98 54 67 69
Colding Pia
stud agro 98 54 67 69
21 Nielsen Imanuel S.
gårdejer 98 54 67 93
23 Nielsen Elin
kontorass 98 54 62 66
Nielsen Karl P.
gårdejer 98 54 62 66
25 Larsen Christina B. .
Larsen Peter . . . . . .
27 Andreasen Bent
arbejdsmand 98 54 62 26
Andreasen Emmy . . 98 54 62 26
29 Frederiksen Kim U. .
Frederiksen
Mariann U. 98 54 62 32
Frederiksen
Mogens mekaniker . 98 54 62 32
31 Christoffersen
Knud U
arbejdsmand 98 54 62 01
33 Hansen Eskild B.
murer 98 54 65 51
Hansen Lilian B.
maler 98 54 65 51
Hansen Søren B.
landmand . . . . . .
35 Mortensen Torben . .
37 Søndergaard
Birgit V. 98 54 62 59
Søndergaard
Kresten landmand . . 98 54 62 59
39 Madsen Kim . . . . . .
Madsen Torald
mekanikermst 98 54 66 02
41 Aaen Karsten . . . . . .

Lynderupvej

Lynderup
8832 Skals

1 Svenningsen Thora . 86 69 60 92
3 Nüchel Birgith
assistent 86 69 60 58
Nüchel Aage H.
taksator 86 69 60 58
9 Nielsen Bente
børneh lærer 86 69 61 61
Nielsen Erik B.
faglærer 86 69 61 61
13 Knudsen Carl C. 86 69 62 27
Knudsen Edith 86 69 62 27
59 Andersen Børge
plejer 86 69 61 56
Andersen Kirsten
plejer 86 69 61 56
69 Kieldsen Kield 86 69 60 87

Lyngbakken

Klejtrup
9500 Hobro

2 Boesen Ragnhild
sygepl ass. 98 54 67 59
Boesen Stig B. . . . . .
Jensen Bent B
stud scient 98 54 67 59
4 Juulsgaard E J.
skovarbejder. 98 54 64 36
Juulsgaard Frank
landbr medhj . . . . . .
Juulsgaard Ib R. L.
skovarbejder. 98 54 64 36
6A Ravn Anne-Marie
apotekselev . . . . . .
Skaarup Aage
frisør 98 54 65 45
6B Johansen Morten . .
Johansen Per
j og b arb 98 54 66 97
Johansen Aase K. . . 98 54 66 97
10 Jarner Tina M. T. . .
Mortensen Hans G.
pædagog 98 54 61 47
12 Nielsen Keld
elektrikersv. 98 54 65 98
14 Bonne Anna
overass 98 54 66 33
Madsen Ronald
maskinfører 98 54 66 33

Lyngvej

1-17 Skringstrup
2-10 Skringstrup
19-23 Skals Mark
8832 Skals

1 Feddersen Heinz A.
fugeentrepr. 86 69 51 70
2 Christensen
Dorte K. hh stud . . . 86 69 50 98
3 Bruselius Kathe J. . . 86 69 46 45
Bruselius Poul E.
typograf 86 69 46 45
4 *Johansen, Aage Folmer*
I. 86 69 42 72
Johansen Aage F. I. 86 69 42 72
5 Bruselius Allan
arbejdsmand 86 69 41 36
Bruselius Birgit
sygehjælper 86 69 41 36
7 **Leths Udlejning,**
Petra 86 69 42 99
Leth Johannes A.
murer 86 69 42 99
Leth Petra K.
konsulent 86 69 42 99
8 Nielsen Bente
syerske 86 69 50 13
Nielsen Gert
specialarb 86 69 50 13
10 Christensen Anna . . 86 69 41 88
Christensen
Anton K.
fodermester 86 69 41 88
11 Dalsgaard Jan P.
traktorfører 86 69 49 68
Dalsgaard Aase
specialarb 86 69 49 68
13 Holmgren Bent
pædagog 86 69 44 36
Holmgren Sylvia B.
kontorass 86 69 44 36
15 Jensen Birte G.
lærer 86 69 48 48
Jensen Mogens E.
statsaut rev 86 69 48 48
17 Øster Bodil 86 69 42 54
Øster Vagner
gårdejer 86 69 42 54
19 Gade Leif
cand agro 86 69 43 72
Gade Lise M. lærer . 86 69 43 72
21 *Mølle-Skovly* 86 69 45 43
Buus Lone . . . . . .
Sørensen
Johannes M.
gårdejer 86 69 45 43
23 Østergaard Palle
gårdejer 86 69 49 51

Lærkevej

8832 Skals

1 Elangeswaran
Jayalatha . . . . . .
Elayathamby
Elangeswaran. . . . . .
Nagarajah
Ladehumikanthan . . 86 69 50 71
Sivasundaram
Thavapperai . . . . . .
2A Larsen Anna 86 69 42 52
Larsen Børge I. 86 69 42 52
2B Pedersen Oda K. . . .
3 Larsen Elna I. 86 69 43 83
4A Kristensen Ruth M. . 86 69 51 92
4B Svenningsen
Christen M.
medhjælper . . . . . .
4C Pedersen
Karen D. K. . . . . .
4D Jensen Frederik K.
arbejdsmand 86 69 47 31
5 Jensen Kurt K.
postbud. 86 69 44 16
Jensen Tove H.
børneh pædag 86 69 44 16
6 Vedel Lisbeth S.
lærer 86 69 51 71
7 Lybæk Jette T. 86 69 42 64
Rasmussen
Betina E. . . . . .
Vestergaard
Claus M. 86 69 42 64
8 Mogensen Eva
salgssekr. 86 69 40 67
Mogensen Ivan
inst leder. 86 69 40 67
9 Norup Gudrun A. . . . 86 69 45 14
Norup Jens A.
smed 86 69 45 14
10 Pedersen
Heidi D. J. . . . . .
Svenningsen John
chauffør 86 69 45 73
11 Vasegaard Annelise. 86 69 45 33
Vasegaard Preben
assurandør 86 69 45 33
12 Nielsen Brian . . . . . .
Nielsen Jørgen M.
arbejdsmand 86 69 48 26
Nielsen Karen. 86 69 48 26

Løgstørvej

1-3 Nederhede
2-16 Låstrup
5-27 Låstrup
18-18 Nr Rind
20-28 Tolstrup
29-29 Nr Rind
30-32 Ulbjerg
31-31 Tolstrup
33-33 St Torup
34-46 St Torup
35-47 Gørup
8832 Skals

1 Pedersen Helle B.
børneh pædag . . . . .
Pedersen Kent B.
autoforhdl. . . . . .
2 Jensen Rene S.
typograf 86 69 40 18
Olesen Conny
vagtmester 86 69 40 18
3 *Rensningsanlæg* . . . 86 69 43 24
4 Nielsen Ane I. 86 69 43 56
5 Pedersen Peder V.
gårdejer 86 69 42 51
Rokkedal Kaja
slagteriarb. . . . . .
6 Jensen Helle E.
slagteriarb. . . . . .
Kristiansen
Gerner F. chauffør . . 86 69 62 04
7 Hansen Gerda M.
pædagog 86 69 61 37
Hansen Per B.
typograf 86 69 61 37
8 Laustsen Anna M. . . 86 69 61 11
Laustsen Niels M.
husmand. 86 69 61 11
9 Tougård
Anne-Birgitte H.
læge 86 69 60 79
Tougård Hans K.
gårdejer 86 69 60 79
10 Jensen Kim G. . . . . .
Wulff John . . . . . .
11 Stilling Gunda A.
kontorass . . . . . .
Stilling Kaj B.
chauffør . . . . . .
Stilling
Karen-Margrethe . .
13 Nielsen Henny . . . . .
14 **Ring Kjeldgaardsminde,**
Knud 86 69 60 55
Kristiansen Inga . . . .
Kristiansen Knud R.
kontorass 86 69 60 06
15 Jentzsch Vibeke E.
økonomaass 86 69 61 80
Nørreris Bodil J. . . . .
Nørreris Henning
teknisk ass 86 69 61 80
16 Andersen Jan L. E.
arbejdsmand 86 69 61 41
17 Sloth Christen C.
husmand. 86 69 60 74
18 *Ulbjerg Traktormuseum*
S/I . . . . . .
Nielsen-Grøn Peter
gårdejer 86 69 60 81
19 Larsen Jeannette K.
kontorass 86 69 60 15
Larsen Torben . . . . .
20 Nielsen Peder
husmand. 86 69 72 13
20 Nielsen Aase 86 69 72 13
21 Jørgensen Lilly I. . . . 86 69 61 16
22 Rask Anne L. . . . . .
Rask Erling V. L.
autoforhdl. 86 69 73 69
Rask Gitte
pædagog 86 69 73 69
23 Nielsen Leif P. L.
snedkersvend 86 69 60 64
Nielsen Lissy L.
butiksass. 86 69 60 64
24 **Pedersen, Børge** . 86 69 71 11
Pedersen Børge
vognmand 86 69 71 11
Pedersen Else B. . . . 86 69 71 11
25 Jakobsen Michael . .
Jakobsen Søren C.
plejer. 86 69 60 09
26 Dalsgaard Birgit B.
sygehjælper 86 69 70 79
Dalsgaard Jens
gårdejer 86 69 70 79
27 Svendsen
Knud J. M.
klejnsmed. 86 69 60 66
Svendsen Mette T.
overass 86 69 60 66
28 Jørgensen Doris A.
sekretær 86 69 73 73
Jørgensen
Leif Aa. L.
bygn kondukt. 86 69 73 73
29 Jakobsen Kirsten
lektor. 86 69 61 15
Jakobsen Povl E.
professor 86 69 61 15
30 Pedersen Lars R. . . . 86 69 71 52
Thorup Vivian T. . . . .
31 Houmann Helle 86 69 73 83
Houmann
Niels C. W.
gårdejer 86 69 73 83
32 *Poulsens*
Distribution. 86 69 74 31
Poulsen Hans
sen sergent 86 69 74 31
Poulsen Jytte
hjemmehjælp. 86 69 74 31
35 *Cyclone Hegnssystemer*
ApS 86 69 72 82
Delikatessen. 86 69 72 82
Studstrup
Aase S. G. farmer . .
36 Kristensen Kis B. . . . 86 69 72 40
Kristensen Ove B.
smed. 86 69 72 40
37 Andreasen Elsebeth
pædagogmedhj 86 69 73 78
Andreasen Erik L.
fabrikant 86 69 73 78
38 Jørgensen
Birthe M. 86 69 72 73
Jørgensen
Jørgen V. vejmand . 86 69 72 73
39 Roersen Børge
medhjælper 86 69 71 29
40 Ladekarl Jens O. J.
tømrersvend. 86 69 73 26
Ladekarl Mai-Brit . . .
Ladekarl Sonja
medhjælper 86 69 73 26
42 Johansen Kirsten
overassisten 86 69 74 30
Johansen Kurt
el-montør 86 69 74 30
43 Bisgaard Conni
skoleelev. . . . . .
44 Andersen Leila G.
husassistent 86 69 70 97
Andersen Preben
gårdejer 86 69 70 97
46 Andreasen Leif
montør . . . . . .
47 Jensen Anders S.
arbejdsmand 86 69 71 81
Jensen Bolette 86 69 71 81

Låstrupvej

Låstrup
8832 Skals

1 Jensen Christian H.
husmand. 86 69 43 40
Jensen Elna K. 86 69 43 40

Find de handlende på ADRESSE Mostrup's Gule Sider

Nr. Ring Installationsforretning
86 69 61 88
El-kontakten A/S
Møldrup Installationsforretning
86 69 10 88

Mostrup's Gule Sider

ADRESSE

Find børnehaven på

2 Thomsen Kirsten
syerske 86 69 45 89
5 Hvid Minna K. .....
6 *Låstrup kirke* .....
7 Pedersen
Kirsten M. N. .....
8 Jensen Edith .....
Jensen Henning V.
konstruktør .....
9 *Borup Sportsplads* . 86 69 47 67
10 Nielsen Edith 86 69 42 09
Nielsen Otto M.
gårdejer 86 69 42 09
Nielsen Verner
gårdejer 86 69 42 09
11 Christensen
Agnethe
sygehjælper 86 69 43 07
Christensen Sigfred
husmand 86 69 43 07
13 **Lokal Brugsen**
Låstrup 86 69 40 79
Mikkelsen Henning
uddeler 86 69 40 79
Mikkelsen Ulla
fabrikarbske 86 69 40 79
14 Mogensen Herdis .. 86 69 44 59
15 Pedersen Emma K. . 86 69 42 29
Pedersen
Ingemann T.
gårdejer 86 69 42 29
16 Mikaelsen Eva
serviceass .....
17 Nielsen Gerda 86 69 40 72
Nielsen Peder
gårdejer 86 69 40 72
18 Nielsen Kristen K.
arbejdsmand 86 69 46 12
Nielsen Lilly
hjemmehjælp 86 69 46 12
20 Rasmussen Lilly J.
lønningsbogh 86 69 45 95
21 Velling Petra M. 86 69 44 12
Velling Vagn K.
arbejdsmand 86 69 44 12
22 **Låstrup Savværk og**
Maskinsnedkeri ... 86 69 41 20
23A Kruse Lotte S.
fritidspædag 86 69 46 98
Kruse Ole
planteavlste 86 69 46 98
23B Jensen Arne W.
specialarb 86 69 42 43
27 Nielsen Lydia K. 86 69 48 25
28 Bie Annette
sygepl ske 86 69 46 85
Rosenstjerne
Preben W.
pædagog 86 69 46 85
29 Eifler Lars-Ole
arkitekt 86 69 51 81
Eifler Ulrike R. 86 69 51 81
30 **Børges Biler** 86 69 42 49
Nielsen Børge
vognmand 86 69 42 49
Nielsen Edith
ekspedient 86 69 42 49
Nielsen Jannie K. ...
Nielsen Tage K. 86 69 42 49
32 Nielsen Bent I.
murer 86 69 43 86
Nielsen Inger
pædagogmedhj 86 69 43 86
35 Andsager Annette
tandlæge 86 69 46 69
Filtenborg Allan
studerende 86 69 46 69
36 Nielsen Karen V. ... 86 69 44 76
Nielsen Otto
arbejdsmand 86 69 44 76
37 Nielsen Pia R. .....
Thomsen Svend
landbr medhj 86 69 50 02
38 *Værestedet* 86 69 45 10
39 Rost Ejnar tømrer .. 86 69 45 13
40 Madsen Henning V.. 86 69 40 36
41 Jakobsen Ib
chauffør 86 69 48 17
Jakobsen Jette A. .. 86 69 48 17
42 Hansen Jytte I.
kontorass 86 69 42 77
Hansen Niels U. M.
skoleelev .....
43 Hansen Majbritt M.
syerske 86 69 48 36
44 Nielsen Gertrud K.. 86 69 44 88
44 Nielsen Gunnar B.
pedel 86 69 44 88
45 Mogensen Lone
kommuneass 86 69 46 73
Mogensen
Svend E. T.
murersvend 86 69 46 73
46 Nielsen Holger B.
rørsmed 86 69 47 91
Nielsen Lena H.
pædagogmedhj 86 69 47 91
48 Værge Henning
plejer 86 69 40 37
Værge Mette S.
præst 86 69 40 37
50 Fuglsang Dora A.
organist 86 69 43 90
Fuglsang Vagn M.
snedkermst 86 69 43 90
51 Mogensen Anna E. . 86 69 45 63
Mogensen Børge
medhjælper 86 69 45 63
8 *Låstrup*
Forsamlingshus 86 69 44 18
52 Svenningsen
Inger M.
dagpl moder 86 69 45 64
Svenningsen
Kim S. .....
Svenningsen
Poul E. tømrer 86 69 45 64
54 Nielsen Louis
gårdejer 86 69 42 16
Nielsen Marie 86 69 42 16
55 Skov Bodil 86 69 42 69
Skov Jens S.
husmand 86 69 42 69
56 Svendsen Svend E.
chauffør 86 69 42 17
57 Nielsen Henrik S. ...
Nielsen Karen K. ... 86 69 42 68

Mariendalvej

1-5 Hvolris
2-6 Hvolris
7-9 Hersom
8-22 Hersom
1-5 9632 Møldrup
2-6 9632 Møldrup
7-9 9500 Hobro
8-22 9500 Hobro

1 Hahn-Rasmussen
Lene sygehjælper .. 98 54 63 33
Rasmussen
Gunnar Y. pedel 98 54 63 33
2 Mouritsen Helle B. ..
Mouritsen Jørgen
gårdejer 98 54 62 36
Mouritsen
Kirsten B.
sygehjælper 98 54 62 36
3 Larsen Hans E. 98 54 65 36
4 *Sydstjernen* 98 54 65 53
Ib Niels .....
Ib Sanne kinesiolog. 98 54 65 53
Jensen Rene P. Ø. ..
Jensen Viggo H.
specialarb 98 54 65 53
5 Jensen Edith 98 54 62 24
Jensen Georg
gårdejer 98 54 62 24
6 Dalum Jens H. .....
Hald Janne H.
tjener .....
Rasmussen Finn S.
socialrådg 98 54 65 68
7 Jensen Holger
landmand 98 54 62 38
Jensen Inger 98 54 62 38
8 Hermansen
Grethe I. 98 54 64 05
Hermansen Ivan M.. 98 54 64 05
Hermansen Aage
landmand 98 54 64 05
9 **Susan's**
Hjemmeservice ... 98 54 67 02
Nielsen Birthe S.
fabrikarb .....
10 Christensen Frede
gårdejer 98 54 64 90
Christensen
Ingeborg B. 98 54 64 90
12 Balle Else M. F. .....
Balle Hanna .....
12 Christensen
Jørgen B.
medhjælper 86 69 00 23
Christensen
Lisbet B. .....
Jeppesen Linda H. ..
14 Frosch Martin
arbejdsdreng .....
Frosch Sten
skoleelev .....
16A Lefevre Steen L.
bygn konstr 98 54 64 74
Lefevre Tulle G. L.
besk vejled 98 54 64 74
16B Lefevre Helen C. ... 98 54 67 24
20 Rost Anne M.
kontorass 98 54 64 99
Villumsen Palle
maskinarb 98 54 64 99
22 *Hersom Planteskole* 98 54 64 95
Pedersen
Jørgen B. B.
arbejdsmand 98 54 64 95

Midtvej

Klejtrup
9500 Hobro

1 Møller Ingrid K. 98 54 66 16
2 Erikstrup Kirstine N.

Mosevænget

9632 Møldrup

1A Nielsen Irene 86 69 12 58
Nielsen Søren
gårdejer 86 69 12 58
1B Tovgaard Ejner K.
vognmand 86 69 19 48
Tovgaard Helga 86 69 19 48
Tovgaard
Liselotte S. .....
2 Andersen Leif S.
eksp sekr 86 69 12 42
Andersen Lene
ergoterapeut 86 69 12 42
3 Andersen Jens N.
lærer 86 69 13 98
Andersen Maja
sygehjælper 86 69 13 98
4 Tøth Ingrid
overlærer 86 69 11 45
Tøth John L.
vicesk insp 86 69 11 45
5 Christensen
Dorthe B. elev .....
Grønli Øivind .....
6 Kristiansen
Johannes K.
murersvend 86 69 17 05
Kristiansen Jutta N.. 86 69 17 05
Kristiansen Marlene.
7 Aarup Anna J. M. ... 86 69 10 41
8 Hauge Bent L.
forsikr insp 86 69 12 51
Hauge Eline F.
afd sygepl 86 69 12 51
10 Iversen Hans E.
pedel 86 69 14 25
Iversen Aase H.
sekretær 86 69 14 25

Møllebækvej

Bjerregrav
9632 Møldrup

1 Nielsen
Birthe M. K.
overlærer 86 69 14 59
Nielsen Gunnar K.
lærer 86 69 14 59
2 Van Willigen Sonja
varsl operat 86 69 17 91
Van Willigen
Tommy kok 86 69 17 91
4 Johannesen
Henning K.
specialarb 86 69 20 94
Nielsen Susanne D..
6 **Bente, Salon** 86 69 10 02
Kristensen Bente S.
damefrisør 86 69 10 02
Kristensen Karsten .
6 Kristensen Niels K.
smedesvend 86 69 10 02
7 Madsen Anna K. T. . 86 69 14 65
Madsen Herluf B.
arbejdsmand 86 69 14 65
Madsen Vagn B.
medhjælper 86 69 14 65
8 Nielsen Børge
postbud 86 69 10 27
9 Dreiø Anders Y. .....
Dreiø Else M.
børneh leder 86 69 12 89
Dreiø Niels
falckredder 86 69 12 89
11 Dalsgaard Niels K.
gårdejer 86 69 17 03
12 Nielsen Bjarne
lærer 86 69 13 23
Nielsen Inga T.
ekspeditrice 86 69 13 23
Nielsen Steffen T. ..
13 *Rensningsanlæg* .. 86 69 20 09
13A Dalsgaard Birgit
sygehjælper 86 69 18 73
Dalsgaard Knud J.
gårdejer 86 69 18 73
14 **Oiltech DK** 86 69 20 38
Kobberholm
Marianne 86 69 20 38
Kobberholm Ole
salgskons 86 69 20 38
15 Kristiansen Eva R.
reng ass 86 69 13 87
Kristiansen Per A.
j og b arb 86 69 13 87
16 Skov Bjarne K.
tømrer 86 69 15 41
Skov Marianne
kontorass 86 69 15 41
17 Jørgensen Dan J.
kok 86 69 18 06
Jørgensen
Dorte M.
køkkenmedhjæ 86 69 18 06
20 Larsen Anders .....
Larsen Kirsten
kontorass .....
Larsen Ødil S. V.
gårdejer 86 69 14 88
21 Dalsgaard Conny E.
sygepl ass. 86 69 18 32
Dalsgaard Jimmi E. .
Dalsgaard Leo
slagtermst. 86 69 18 32

Møllegade

9632 Møldrup

1 Hald Knud I. N.
salgschef 86 69 10 30
2 Jakobsen Jacob Ø. . 86 69 10 22
3 Sørensen Olga N. .. 86 69 17 70
4 **Møldrup VVS** 86 69 20 99
Nielsen Minna
diakon 86 69 20 99
Nielsen Mogens K.
rørlægger 86 69 20 99
5 Quorning
Birgitte D. 86 69 22 35
Quorning Claus B.
malermester 86 69 22 35
7 Jørgensen Anders
sømand 86 69 22 99
Møller Michael .....
8 Jensbye Doris
sygepl ass. 86 69 11 49
Jensbye Jens O.
overlærer 86 69 11 49

Møllevej

8832 Skals

1 Damholt Pia 86 69 50 65
Pedersen Poul E.
salgschauff .....
2 Nielsen Ester 86 69 40 92
4 **Jeko Skals A/S** ... 86 69 50 00
5 Ullerup Fanny 86 69 44 38
7 Dalsgaard Bent
arbejdsmand 86 69 42 71
Dalsgaard
Dagny M. reng ass . 86 69 42 71
8 Jensen Peder
specialarb 86 69 41 15

Nr. Ring Installationsforretning
86 69 61 88
El-kontakten A/S
Møldrup Installationsforretning
86 69 10 88

9 Jørgensen Niels B. snedker 86 69 43 71
Jørgensen Tove fabrikarb 86 69 43 71
10 Hansen Anders G. arbejdsmand 86 69 45 90
Hjelm Ester E. fysioterap 86 69 45 90
11 Rasmussen Knud E. 86 69 45 93
Rasmussen Sofie reng ass 86 69 45 93
12 Svendsen Niels K. salgsass 86 69 50 40
Svendsen Ulla D. buntmager 86 69 50 40
14 Lund Henrik tømrersvend 86 69 45 15
Aagren Vibeke . . . .
15 Broberg Birgitte . . . 86 69 45 61
Broberg Kai konsulent 86 69 45 61
16 Mørk Erik chauffør . 86 69 44 92
Mørk Ruth barnepl ske 86 69 44 92
17 Andersen Connie L. V. ekspeditrice 86 69 43 27
Justesen Lars assurandør 86 69 43 27
18 Vorre Bøggild E. J. arbejdsmand 86 69 47 10
19 Hede Nanna K. R. bibliotekar. 86 69 45 58
Rottwitt Jan H. bogholder 86 69 45 58
Rottwitt Morten H. .
20 Jensen Peder B. slagteriarb. 86 69 47 30
Kristiansen Karen tekstilarb. 86 69 47 30
21 Poulsen Britta V . . . 86 69 45 01
Poulsen Orla T. T. møbelpolstr 86 69 45 01
Poulsen Per T. elev . 86 69 45 01
22 Gohlke Jette M. . . . 86 69 49 32
23 Sørensen Helle. . . . 86 69 42 61
Sørensen Henning . . 86 69 42 61
24 Justesen Birthe hjemmehjælp 86 69 43 60
25 Sørensen Karen M. fabrikarbske 86 69 44 67
Sørensen Willy fabrikarb 86 69 44 67
26 Mortensen Hanne K. 86 69 46 28
Mortensen Kent. . . .
Zepernick Sten maskinarb. . . . . .
27 Henneberg Anita butiksass. 86 69 43 37
29 Lorenzen Bent arbejdsmand . . . . . .
Lorenzen Kirsten A. .

Mågevej

Ulbjerg
8832 Skals

2 Jensen Anna M. dagpl moder. 86 69 72 12
Jensen Per S. mekanikersv 86 69 72 12
3 Studstrup Anna K. D. hjemmehjælp 86 69 71 19
Studstrup Kaj gårdejer 86 69 71 19
4 Jeppesen Linda 86 69 71 28
Nonbo Michael J. skoleelev. 86 69 71 28
5 Christensen Anna børneforspæd 86 69 71 05
6 Jensen Bjarne S. kontorass 86 69 71 10
7 Hansen Bent G. chauffør 86 69 74 67
8 Sørensen Jacob specialarb 86 69 72 36
9 Sandborg Svend Aa. landmand 86 69 74 20
10 Christensen Carina G. . . . . .
Christensen Orla salgskons 86 69 72 91
10 Nielsen Marianne G. bankass. . . . . .
11 Jensen Erik S. fisker 86 69 73 94
Jensen Pia S. tekn tegner. 86 69 73 94
12 Lassen Birthe butikselev 86 69 70 88
Lassen Kurt elektriker. 86 69 70 88

Naundrupvej

5-9 Bjerregrav
10-14 Bjerregrav
11-13 Roum Bæk
15-15 Skamris
16-20 Roum Bæk
17-23 Roum
22-24 Broholm
26-34 Roum
9632 Møldrup

5 Pedersen Per S. . . . . .
Vasegaard Susanne programmør. 86 69 22 30
7 *Hersom Bjerregrav Sportsplads* 86 69 15 05
11 Knudsen John D. . . .
13 Jensen Birthe M. sygepl ske 86 69 16 02
Jensen Henning D. gårdejer 86 69 16 02
14 Nørgaard Tage landmand 86 69 17 42
15 Kjob Birthe M. sygemedhj 86 69 22 39
Kjob Frede H. E. kontorpakmst 86 69 22 39
17 Overgaard Jens E. cand agro 86 69 17 79
Overgaard Kirsten J. lærer 86 69 17 79
18 Skoropa Dan P. cand merc 86 69 10 13
20 Linder Kai major . . . 86 69 14 05
Linder Kirsten. 86 69 14 05
Linder Tue . . . . . .
21 Nielsen Anna R. ekstrabud 86 69 10 62
Nielsen Peder L. smedemester 86 69 10 62
22 Høgh Bent S. traktorfører. 86 69 10 47
23 Jakobsen Bente A. dagpl moder. 86 69 23 08
Jakobsen Georg A. M. maskinarb. 86 69 23 08
24 Trangbæk Gudrun . . 86 69 12 98
Trangbæk Jens N. gårdejer 86 69 12 98
26 Andersen Karl M. gårdejer 86 69 12 96
28 Christoffersen Niels. 86 69 20 84
30 *Roum Forsamlingshus I/S* 86 69 15 19
32 Christensen Anders S. 86 69 21 19
Christensen Kirsten V. specialarbej 86 69 21 19
34 Pedersen Anna M. . . 86 69 13 65

Ndr. Skringstrupvej

Skringstrup
8832 Skals

1 Skaaning Hans-Henrik ingeniør. 86 69 46 92
Skaaning Mary lærer 86 69 46 92
Skaaning Morten. . .
2 Haupt Jan. 86 69 48 47
4 Nielsen Henning traktorfører. 86 69 44 85
6 Jensen Erland arbejdsmand 86 69 48 82
Jensen Methe M. J. hosp medhj 86 69 48 82
10 Hautopp Helle kontorass 86 69 42 23
10 Svenningsen Kristian gårdejer . . . 86 69 42 23

Ndr. Troelstrupvej

Troelstrup
9632 Møldrup

1 Høgh Børge S. landbr medhj . . . . . .
2 Hansen Kim arbejdsmand . . . . . .
Jensen Gitte. . . . . .
3 Jensen Ole gårdejer 86 69 21 03
5 Olsen Jane S. ekspedient 86 69 22 34
Olsen Jørgen elev . . 86 69 22 34
9 Jensen Kristen dyrlæge. . . . . .

Nederhedevej

Nederhede
8832 Skals

1 Nørskov Ebba. 86 69 41 53
Nørskov Karl A. S. gårdejer 86 69 41 53
3 Germann Bjarne landbr medhj 86 69 47 35
Germann Merete T. 86 69 47 35
4 Holm Bruno overlærer . . . . . .
Kløve Mette lærer . .
5 Kristiansen Jane kontorass 86 69 40 27
Kristiansen Niels gårdejer 86 69 40 27
6 Mortensen Ingeborg. 86 69 43 05
Mortensen Mads V. husmand. 86 69 43 05
7 Jørgensen Inga 86 69 41 79
Jørgensen Lavrits husmand. 86 69 41 79
8 Mikkelsen Henning M. chauffør 86 69 44 32
9 Jensen Jonna T. jordemoder. 86 69 47 29
Jensen Niels C. T. . . 86 69 47 29
10 Mortensen Ester . . .
12 Bak Bent E. arbejdsmand . . . . . .
Erichsen Jytte S. kontorass . . . . . .
13 Madsen Svend gartneriejer. 86 69 43 95
Madsen Ulla. 86 69 43 95
14 Jørgensen Kaj tømrersvend. 86 69 43 41
15 Jeppesen Mogens H. murersvend 86 69 49 65
Jeppesen Pia bankass. 86 69 49 65
17 Hansen Kirsten M. husholdn lær 86 69 43 63
Pedersen Gert miljøtekn. 86 69 43 63
18 Kusk Peter laborant. Søndergaard Mette K. håndarb lær 86 69 49 03
Søndergaard Peter ingeniør. 86 69 49 03

Nordentoften

8832 Skals

31 Hahn Ingeborg. 86 69 40 41
Hahn Aage gårdejer 86 69 40 41
47 Mortensen Preben. . 86 69 50 82
Thorsager Gitte 86 69 50 82
49 Lauridsen Ole. . . . . .
Thuesen Heidi S. . . . 86 69 48 52
51 Nielsen Christian R. . 86 69 49 30
Nielsen Jytte omsorgsass 86 69 49 30
61 Andersen Elvira . . . .
63 Toksvig Kirsten damefrisør 86 69 43 75
63 Toksvig Kristian murermester 86 69 43 75
65 Bossen Berit W. soc pædagog 86 69 48 88
Bossen Peter T. W. socialpædago. 86 69 48 88
67 Bech Carsten E. . . . 86 69 49 77
Bech Pernille T. studerende 86 69 49 77
93 Pedersen Birthe lærer 86 69 51 58
Pedersen Jørgen L. lærer 86 69 51 58
Pedersen Niels L. . . .
95 Jørgensen Hanne . .
Laursen Michael S. skoleelev. . . . . .
99 Vasegaard Diana . . .
Vasegaard Inge L. . . 86 69 44 81
Vasegaard Niels H. bogholder 86 69 44 81
101 Fredborg Hanne S. medhjælper 86 69 44 04
Fredborg Hans murersvend 86 69 44 04

Nordholtvej

Nr Rind
8832 Skals

1 Hald Lene H. 86 69 60 73
Vasegaard Henrik . .
2 Bach Bjarne T. landbr medhj 86 69 62 61
Madsen Birthe M. R. . . . . .
3 Jensen Anna 86 69 60 67
Jensen Thøger gårdejer 86 69 60 67
4 Mølgaard Anders elev 86 69 60 72
5 Bendix Christian T. . .
Bendix Hanne bankass. 86 69 60 34
Bendix Kjeld bogholder 86 69 60 34
7 Kolding Flemming H. smedesvend. 86 69 60 08
Kolding Kirsten journalistel 86 69 60 08
8 Pedersen Edith H. . . 86 69 60 19
Pedersen Henry gårdejer 86 69 60 19
10 Nielsen Else M. assistent 86 69 61 21
Nielsen Kristian K. gårdejer 86 69 61 21

Nordskoven

Bjerregrav
9632 Møldrup

1 Sørensen Freddy autoforhdl. 86 69 22 13
3 Nielsen Elin T. assistent 86 69 16 60
Nielsen Martin T. tømrer. 86 69 16 60
4 Balkwill Anitha F. kontorass . . . . . .
Balkwill Leslie E. . . .
5 Berntsen Anna M. S. lærer. . 86 69 15 80
Lindegaard Hans E. tandlæge. . . . . .
6 Nørlem Inge M. G. . 86 69 13 90
Nørlem Ricard klovbeskærer 86 69 13 90
7 Jensen Lilly kontorass 86 69 22 03
Jensen Svend E. smed 86 69 22 03
13 Fyllgraf Heidie . . . .
Fyllgraf Peter R. mekaniker. 86 69 22 55
15 Lyngsø Casper . . . .
Lyngsø Inge sygehjælper 86 69 17 39
Lyngsø Torben tømrermester 86 69 17 39
17 Dalsgaard Lone E. . 86 69 20 05
Dalsgaard Åke 86 69 20 05

ADRESSE Mostrup's Gule Sider

Find de handlende på

Nr. Ring Installationsforretning 86 69 61 88 El-kontakten A/S Møldrup Installationsforretning 86 69 10 88

Find børnehaven på ADRESSE Mostrup's Gule Sider

19 Christensen Bent benzinforhdl 86 69 11 60
Christensen Gerda K. 86 69 11 60
21 Bergman Arne C. O. direktør . 86 69 21 85
Bergman Birte kontorass 86 69 21 85

Nr. Borupvej

Borup
8832 Skals

1 Norup Gerda medhjælper 86 69 42 31
2 Poulsen Hansine L. graver 86 69 45 49
Poulsen Jens Ø. graver 86 69 45 49
3 Norup Anders elektrikersv 86 69 48 49
Norup Anette V. pædagog 86 69 48 49
4 Al-Hrazeen Osama Z. 86 69 50 79
Borup Birthe klinikass 86 69 50 79
5 Hansen Michael K.
Nielsen Tina G. H. . . 86 69 51 24
7 Jensen Stephan maskinarb. 86 69 61 54

Nybovænget

9632 Møldrup

1 Jensen Poula lærer . 86 69 15 50
3 Andersen Agner K. specialarb. 86 69 16 42
Andersen Vivi. 86 69 16 42
5 Hansen Dorthea M. . 86 69 13 03
Hansen Thomas gårdejer 86 69 13 03
6 Hou Grete børneh leder. 86 69 16 40
Hou Niels ingeniør. . 86 69 16 40
7 Andersen Kristen M. husmand. 86 69 12 77
Andersen Minna . . . 86 69 12 77
8 Andersen Elna M. . . 86 69 13 12
9 Gulholm-Hansen Inge M. lædervarearb 86 69 16 35
Gulholm-Hansen Per tekniker 86 69 16 35
10 Stenstrop Annalise kontorass 86 69 16 13
Stenstrop Eigil overlærer 86 69 16 13
11 Christensen Petrine J. . . . . .
12 Elkjær Anne M. væverske 86 69 18 81
Kristensen Klaus E. .
Kristensen Poul E. S. næstformand 86 69 18 81
13 Andreasen Lisbeth. .
Gormsen Kurt . . . . .
14 Jensen Finn fuldmægtig. 86 69 20 31
15 Andersen Lis . . . . . .
Andersen Marlene. .
Andersen Poul O. kommuneing . . . . . .
16 Laustsen Helle . . . . .
Laustsen Jette B. børneh pædag 86 69 13 13
Laustsen Lauritz salgsinsp. 86 69 13 13
17 Nielsen Sigurd gårdejer 86 69 13 16
Nielsen Ulla H. 86 69 13 16
18 Frandsen Bjarne. . . . 86 69 17 49
Mogensen Laila E. klinikelev. . . . . .
19 Andersen Anine. . . . 86 69 14 96
20 Jensen Lis N. . . . . .
Worsøe Gunner P. gårdejer 86 69 23 62
21 Hansen Axel M. pedel 86 69 16 29
Hansen Mary reng ass 86 69 16 29
22 Olsen Elin M. M. kontorass 86 69 11 26
Olsen Niels J. bogholder. 86 69 11 26
23 **Hair, Salon** 86 69 16 30
Møldrup
Malerforretning . . . 86 69 18 88
Kristensen Bjarne malermester. 86 69 16 30
Kristensen Jane . . .
Kristensen Jonna M. damefrisør 86 69 16 30
24 Kristensen Tove L. . 86 69 11 52
Kristensen Viggo gårdejer 86 69 11 52
25 Nielsen Arvid H. manuf eksped . . . .
Poulsen Conny L. . . 86 69 15 43
26 Jensen Ann K. damefrisør 86 69 18 34
Jensen Henning mekaniker. 86 69 18 34
Jensen Malene K. . .
27 Almsøe Gitte M. tandlæge. 86 69 11 09
Petersen Kurt S. tandlæge. 86 69 11 09
28 Nielsen Ole chauffør 86 69 19 98
Schou Hanne N. bryggeriarb. . . . . .
29 Gade Anne F. lægesekretær. . . . .
Gade Jesper F. . . . .
Gade Per læge. . . . .
30 Larsen Birte L. kontorass 86 69 10 16
Larsen Knud L. maskinmester. 86 69 10 16
31 Bülow Lise sygehjælper 86 69 18 08
Nielsen Søren G. formand 86 69 18 08
32 Hørup Gerda sygepl ske 86 69 18 28
Jensen Gert traktorfører. 86 69 18 28
33 Glerup Emma dagpl moder. . . . . .
34 Laustsen Astrid E. . . 86 69 11 17
35 Christiansen Dorte. . 86 69 21 80
Christiansen Per. . . 86 69 21 80
36 Bonne Dorte bogholder. 86 69 14 69
Bonne Hans J. vognmand 86 69 14 69
Bonne Stine . . . . . .
37 *Hs Møbelompolstring* . . 86 69 21 86
Larsen Pia L. ekspedient 86 69 21 86
Stück Henrik. 86 69 21 86
38 Collin Inge lagerass. 86 69 12 24
Collin Ole værkfører 86 69 12 24
40 Myrtue Ole B. . . . . .
Sørensen Heidi A. . . 86 69 21 26

Nygade

9632 Møldrup

1 Nørgaard Jørgen V. .
Nørgaard Marie L. kreditchef . . . . . .
Nørgaard Martin inseminør . . . . . .
2 *Plejehjemmet Toftegården* 86 69 15 00
3 Petersen Alice kontorass 86 69 19 05
Petersen Max H. tømrermester. 86 69 19 05
Petersen Niklas V. . .
Petersen Rene V. . . .
4 Jensen Bo F. . . . . .
5 Thorup Karl A. 86 69 18 99
Thorup Laura 86 69 18 99
6 Jørgensen Oda G. . . 86 69 12 03
7 Jensen Annalise . . . 86 69 16 32
Jensen Jon. 86 69 16 32
Jensen Karl E. landpostbud. 86 69 16 32
8 Nørris Henning . . . .
9 Jensen Elly D. 86 69 15 75
9 Jensen Svend A. direktør 86 69 15 75
10A Jensen Aage K. gårdejer 86 69 12 69
10B Møller Kresten J. medhjælper 86 69 12 13
11 Fisker Børge chauffør 86 69 14 07
Fisker Edith. 86 69 14 07
13 Kjeldsen Dagmar K. 86 69 10 78
15 Krogh Anna M. 86 69 16 94
Krogh Niels husmand. 86 69 16 94
17 Thorup Elisa 86 69 18 65
Thorup Niels T. husmand. 86 69 18 65

Nyvej

8832 Skals

4 Madsen Birthe S. bagerlærling . . . . . .
Nielsen Svend Aa. specialarb. 86 69 48 75

Nørdamvej

1-21 Tostrup
2-24 Tostrup
23-33 Nørdam
26-36 Nørdam
35-39 Skringstrup
38-38 Ugelris
40-40 Nørdam
42-50 Skringstrup
1-33 9632 Møldrup
2-40 9632 Møldrup
35-39 8832 Skals
42-50 8832 Skals

2 Jansdorf Anne-Lise soc cent led 86 69 16 51
Østergaard Jørgen vicekontorch. 86 69 16 51
5 Christoffersen Godtfred E. husmand. . . . . .
6 Sørensen Alfred gårdejer 86 69 21 92
7 Mogensen Mogens K. 86 69 14 63
8 Abrahamsen Niels E. . . . . .
Nielsen Lena R. 86 69 10 33
9 Svenningsen Arne gårdejer 86 69 10 89
Svenningsen Katrine husbest inde. 86 69 10 89
10 Pedersen Fredy G. vejmand 86 69 16 14
Pedersen Kirsten J. . 86 69 16 14
12 Olesen Verner gårdejer 86 69 14 37
Olesen Aase. 86 69 14 37
13 Hansen Jonna K. . . 86 69 22 85
14 Frederiksen Hans O. gårdejer . . . 86 69 12 32
15 Nielsen Ellen K. 86 69 18 36
Nielsen Erik chauffør 86 69 18 36
16 Jeppesen Lilly K. laborat tekn 86 69 18 29
Jeppesen Per gårdejer 86 69 18 29
17 Andersen Annelise
Andersen Leo B. chauffør 86 69 13 22
18 Hansen Kristian . . . 86 69 16 86
Nielsen Johnna landbr medhj 86 69 16 86
19 Petersen Asger F. T. ejendomsmægl . . . 86 69 14 42
Petersen Kirsten A. lægesekretær. 86 69 14 42
Petersen Torben . . .
20 Ritter Mette L. 86 69 14 52
Ritter Niels maler. . . 86 69 14 52
21 Jensen Henning specialarb. 86 69 18 04
Jensen Kamma L. . . 86 69 18 04
22 Nielsen Alfred M. gårdejer 86 69 13 62
Nielsen Mette M. . . 86 69 13 62
23 Allan Graham W. skovarbejder. 86 69 20 64
Allan Susan M. . . . 86 69 20 64
24 Eisenhardt Kirsten F. fuldmægtig. 86 69 23 06
Eisenhardt Søren I. skibsing. 86 69 23 06
25 Olesen Annette . . . 86 69 12 93
Ruhoff Mogens specialarb . . . . . .
26 Espersen Gunnar B. landmand 86 69 13 89
27 Adsersen Jesper T. ingeniør. 86 69 23 49
Pedersen Lis D. fysioterapeu 86 69 23 49
28 Nedergaard Anne M. frisør 86 69 18 79
Nedergaard Benny gårdejer 86 69 18 79
Nedergaard Claus . .
Nedergaard Mai. . . .
29 Vorre Ellen M. 86 69 14 16
Vorre Emil J. husmand. 86 69 14 16
30 Mikkelsen Angelina J. . . . . .
Poulsen Peter G. . . . 86 69 19 20
32 **Nørdam Kartoffelcentral A/S** 86 69 13 28
Andersen Hans K. gårdejer 86 69 13 28
33 Møller Jytte sygehjælper 86 69 15 06
Møller Jørgen W. entreprenør. 86 69 15 06
34 Kristensen Diana E. B. . . . . .
Kristensen Kent 86 69 23 20
35 Christensen Helle G. lærer. . . . . .
36 Kristensen Marie A. .
37 Jensen Lilian specialarb . . . . . .
Nicolajsen Niels K. husmand. . . . . .
38 Rüsz Edel N. hjemmesygepl 86 69 20 72
Rüsz Per optiker . . . 86 69 20 72
39 **Knudsen, Bo I.** 86 69 47 13
Hansen Else socialpædago . . . . . .
Knudsen Bo I. maskinsnedk 86 69 47 13
40 Christensen Karl E. smedesvend. 86 69 17 84
Christensen Tove V. 86 69 17 84
42 Nielsen Jens E. gårdejer 86 69 44 29
Nielsen Karen R. fritidspædag. 86 69 44 29
Nielsen Michael . . .
Nielsen Morten . . . .
44 Ladefoged Jens husmand. 86 69 43 47
Ladefoged Kirsten M. 86 69 43 47
46 Nielsen Agnes B. L. . 86 69 48 24
Nielsen Jørgen K. specialarb. 86 69 48 24
50 Adamsen Heidi . . . .
Hermann Georg. . . .

Nørregade

9632 Møldrup

1A Nielsen Børge J. murersvend 86 69 15 53
1B Bjørn Egon amtsvejmand 86 69 15 14
1D Møller Margrethe. . . 86 69 10 86
1E Knudsen Emmy 86 69 17 16
1F Nielsen Ove P. murermester 86 69 11 03
1G Rasmussen Erna . . . 86 69 12 11
1H Mikkelsen Betty K. . 86 69 10 58
1I Olesen Johanne. . . . 86 69 11 24
1J Troels Edith L. reng ass 86 69 16 48
1K Madsen Karen K. . . 86 69 17 47
1L Sørensen Anna K. husbest inde. 86 69 14 27

Nr. Ring Installationsforretning 86 69 61 88 El-kontakten A/S Møldrup Installationsforretning 86 69 10 88

1M Madsen Preben M. chauffør
1N Jonasen Esther G. 86 69 11 42
1O Trinderup Marie 86 69 10 96
1P Pedersen Regitze 86 69 17 85
2 **Almsøe, Gitte** 86 69 18 00
Gade & Mikkelsen I/S 86 69 18 33
Gade, Per 86 69 18 33
Mikkelsen, Niels H S 86 69 18 33
Spanggaard, Kurt 86 69 18 00
3 **Møldrup El** 86 69 14 87
Sømod radio 86 69 17 66
Sømod Annette korresp 86 69 17 66
Sømod Steen B. radioforhdl 86 69 17 66
4A Christensen Erna reng ass 86 69 16 71
Christensen Evald T. specialarb 86 69 16 71
4B Kristensen Johannes 86 69 12 78
4C Nielsen Niels H. tømrermester 86 69 14 48
Nielsen Steen
4D Christensen Signe
5A Madsen Anna K. V. 86 69 16 39
5B Gyrup Grethe M. hjemmehjælp 86 69 23 94
Gyrup Martin K. specialarb 86 69 23 94
5C Becic Jasmin 86 69 12 04
Becic Razija 86 69 12 04
5D Rind Elise J. 86 69 22 82
[1] Kruse-Nielsen Edith V. syerske 86 69 23 18
5E Madsen Ivan M. chauffør 86 69 20 57
Sørensen Laila E. pædagogmedhj 86 69 20 57
5F Christensen Elin T. 86 69 15 57
5G Kristiansen Anette 86 69 17 90
Nielsen Henrik
6 Mikkelsen Niels H. S. læge 86 69 18 33
7 Christiansen Birgit K. arbejderske 86 69 18 90
Christiansen Harald rejsemontør 86 69 18 90
8 Nielsen Birgit A. 86 69 20 40
Nielsen Jørn A. købmand 86 69 20 40
9 Christensen Johannes K. specialarbej 86 69 15 69
Nielsen Ida S.
10 Bengtsen Anna M. 86 69 10 23
Bengtsen Aage K. gårdejer 86 69 10 23
12 Christensen Elisabet 86 69 10 98
14 Pedersen Birte B. spareks ass. 86 69 14 35
Pedersen Hans P. bygn konstr 86 69 14 35
Pedersen Jakob B.
Pedersen Louise B.
15 *Dagplejeformidlingen* 86 69 12 00
Møldrup Kommune 86 69 12 00
16 Daniel Anthony F. 86 69 18 31
Daniel Lalitha 86 69 18 31
18 Sørensen Anna J. 86 69 16 69
Sørensen Harry chauffør 86 69 16 69
22 *SESAM - Erhvervsudviklingsprogrammet* 86 69 23 00
22, **Nord - Consult / ØA-Plan** 86 69 22 66
22A **SID Møldrup** 86 69 14 50
22C *Møldrup Kommunes Erhvervs- og Turistkontor* 86 69 21 21
22D **Vestergaard, Revisionsfirmaet Bent** 86 69 22 11
22H *Møldrup Motionscenter* 86 69 22 24

Nørreheden

Nørheden
9500 Hobro

1 Østergaard Karl E. lagerarb.
Østergaard Knud 98 54 62 75
2 Vindvad Grete økonoma 98 54 62 61
Vindvad Jørgen forstander 98 54 62 61
3 Nielsen Jens kontorass 98 54 63 03
Nielsen Lene dagplejer 98 54 63 03
Villadsen Kate

Nørremarkvej

1-17 Nr Rind
2-14 Nr Rind
16-18 Låstrup
19-23 Låstrup
20-20 Borup
8832 Skals

2B Hansen Bodil L. sygeplejeele 86 69 60 71
Hansen Henning J.
2C Elvebakken Jørn I.
From Else M. H. 86 69 62 15
3 Sørensen Jens O. specialarb
Sørensen Maja R. syerske
4 Kristensen Kurt B. 86 69 62 50
5A Jørgensen Egon B. maskinfører 86 69 61 45
Jørgensen Elisabeth 86 69 61 45
6 Hermansen Anna A. 86 69 60 60
Hermansen Frank K. gårdejer 86 69 60 60
7 Lauridsen Elly M. 86 69 60 70
Mogensen Ejnar murer
8 Andersen Kjeld J. direktør 86 69 62 52
Lazzarotto Agnes E. V. ejendomsmægl 86 69 62 52
9 Pedersen Emma R. 86 69 61 29
10 Vorre Anna E. 86 69 60 23
Vorre Erling J. gårdejer 86 69 60 23
Vorre Lars.
11 Mortensen Henning gårdejer 86 69 61 36
Mortensen Marie dagplejer 86 69 61 36
12 Kjeldgaard Svend K. M. gårdejer 86 69 60 22
13 Laustsen Allan 86 69 61 74
Lyngsø Jannie 86 69 61 74
14 **Frødborg A/S** 86 69 60 35
Fredborg Elise 86 69 60 35
Fredborg Jens C. murermester 86 69 60 35
15 Jensen Gerda 86 69 60 53
Jensen Osvald T. husmand 86 69 60 53
16 Larsen Mads E.
Sørensen Conni M. S. kontorass 86 69 61 38
Sørensen Orla S. gårdejer 86 69 61 38
Sørensen Rune S.
17 Lyngsø Carsten gårdejer 86 69 60 11
Lyngsø Esther G. 86 69 60 11
18 Møller Elton
Møller Peter E. fisker 86 69 61 68
Møller Åse 86 69 61 68
19 Sloth Christen L. gårdejer 86 69 61 06
Sloth Mette K. 86 69 61 06
20 Tolstrup Kaj O. farveriarb
21 Andersen Ejvind B. husmand 86 69 60 07
Andersen Else M. 86 69 60 07
23 Andersen Ib B. kvægavlskons. 86 69 62 07
Poulsen Pia C. H. kontorass 86 69 62 07

Nørrerisvej

Nr Rind
8832 Skals

1 Jessen Henrik sparek fuldm 86 69 61 00
3 Christensen Erling N. landmand 86 69 61 85
Christensen Lea L. plejer 86 69 61 85

Overhærupvej

Hærup
9500 Hobro

1 *Stald Døren* 98 54 65 77
2 Madsen Asta 98 54 66 90
Madsen Hans C. specialarb 98 54 66 90
5 Duch Eva Ø. H. 98 54 66 17
Duch Poul H. 98 54 66 17
7 Axelsen Erik M. 98 54 68 90
Axelsen Marianne 98 54 68 90
9 Axelsen Ole M. 98 54 61 08
Jensen Anna M. K. 98 54 61 08
13 **Andersen, Inge Lise** 98 54 66 15
Andersen Erik D. gårdejer 98 54 66 15
Andersen Inger L. damefrisør 98 54 66 15
15 Kristensen Jørgen lagerarb. 98 54 66 65
Sørensen Heidi-Anita

Præstevej

1-9 Ulbjerg
2-8 Ulbjerg
11-29 Nr Rind
20-20 Nr Rind
8832 Skals

1 *Daginstitutionen Møllebakken i Ulbjerg* 86 69 74 88
2 Poulsen Anni M. B. lærer 86 69 71 82
3 *Ulbjerg skole* 86 69 70 99
4 Svejgaard Ellen lærer 86 69 71 60
6 Kaas Finn lærer 86 69 71 01
Kaas Karen W. 86 69 71 01
8 Christensen Bodil L. lærer 86 69 71 72
Christensen Niels W. H. lærer 86 69 71 72
11 Hvid Thomas
Laursen Sussi L. E.
Leth Jes 86 69 61 71
13 Christensen Kai chauffør 86 69 62 72
Mortensen Jytte 86 69 62 72
15 Poulsen Lisa 86 69 62 79
Poulsen Poul E. premierløjtn 86 69 62 79
17 Christensen Inge M. organist 86 69 61 27
Christensen Ove gårdejer 86 69 61 27
20 Holm Henning L. N. dambr medhj
Jeppesen Krista P. kontorassist 86 69 60 20
25 Nielsen Bendt K. arbejdsmand 86 69 60 01
Nielsen Inge H. 86 69 60 01
27 Lund Mette M. K. hjemmehjælp 86 69 60 17
Lund Peter V. murer 86 69 60 17

Risgårdvej

Låstrup
8832 Skals

1 **Risgårdens Maskinstation** 86 69 61 22
1 Jensen Jens gårdejer 86 69 61 22
Jensen Vita 86 69 61 22
2 Nielsen Henrik tømrersvend 86 69 60 85
Nielsen Kristian 86 69 60 85
Nielsen Leo V. gårdejer 86 69 60 85
3 Hvid Birthe J. 86 69 62 32
Hvid Erik landbr medhj 86 69 62 32
4 Nielsen Rasmus N. 86 69 60 40
Nielsen Susanne N. sygeplejersk 86 69 60 40

Rolighedsvej

9632 Møldrup

1A Windfeld Gert falckredder 86 69 11 14
Windfeld Marianne assistent 86 69 11 14
1B Gulholm-Hansen Elias hønseriejer 86 69 11 75
Gulholm-Hansen Jenny 86 69 11 75
3 Jensen Tom radiomek. 86 69 21 59
5 Andersen Karen L. V. 86 69 12 39
Andersen Niels H landpostbud 86 69 12 39

Roumvej

Roum
9632 Møldrup

1 Dalsgaard Ivan 86 69 21 38
Dalsgaard Jytte I. 86 69 21 38
2 Lund Karen 86 69 14 54
Lund Martin S. S. 86 69 14 54
3 Hansen Lene G.
Madsen Gert J. 86 69 20 18
4 Kristensen Lars K. 86 69 20 43
Leth Ella 86 69 20 43
5 Borresen Magda H. 86 69 13 45
6 Nielsen Niels arbejdsmand 86 69 10 51
8 Andersen Jette M. 86 69 21 01
Andersen Lars B. 86 69 21 01
9 Sørensen Ester sygehjælper 86 69 14 13
10 Nielsen Ella H. arbejderske 86 69 14 85
Nielsen Thomas H. kirketjener 86 69 14 85
11 Albertsen Brian 86 69 19 70
Fyllgraf Jette L. 86 69 19 70
13 *Roum kirke*
14 Christensen Mette O. 86 69 14 34
16 Pedersen Ole S. 86 69 11 15
17 Kristensen Henriette E. apoteksass 86 69 19 86
Kristensen Jens E. specialarb 86 69 19 86
18 Winther J E. S. lærer 86 69 12 91
20 Fyllgraf Anders B. gårdejer 86 69 17 88
Fyllgraf Anitta L.
21 Andreasen Leif arbejdsmand
Christensen Flemming
Christensen Helene 86 69 23 83
Skytte Pia J.
[1] Dalsgård Anita B. 86 69 11 79
Larsen Lene M.
Larsen Ole I. landbr medhj 86 69 23 04
Trehin Pascal

Rugvænget

9632 Møldrup

1 *Møldrup børnehave* 86 69 15 51
2 *Møldrup Hallen* 86 69 15 54
Møldrup Hallens Cafeteria & Selskabslokaler 86 69 15 54
3 Larsen Marie 86 69 13 74

Find de handlende på ADRESSE Mostrup's Gule Sider

Nr. Ring Installationsforretning 86 69 61 88 **El-kontakten A/S** Møldrup Installationsforretning 86 69 10 88

3 Larsen Sigurd husmand 86 69 13 74
4 *Møldrup Sportsplads* 86 69 18 70
5 Jensen Liselotte . . . 86 69 17 33
7 Jensen Jens C. snedker 86 69 17 57
Kristiansen Elin plejeass. 86 69 17 57
9 Ammitzbøll Helle V.
Jensen Jens K. T. slagtersvend 86 69 14 18
11 Poulsen Dagny G. bankass. 86 69 19 58
Poulsen Niels M. lærer 86 69 19 58
13 Jensen Finn F. autolakerer 86 69 18 37
Jensen Inger M. . . . 86 69 18 37
Jensen Thomas . . .
15 Andersen Karen hjemmehjælp 86 69 12 50
Andersen Niels Aa. handelsmand 86 69 12 50
17 Christiansen Peter G. tømrer 86 69 18 93
Christiansen Vibeke M. køkkenass 86 69 18 93
19 Holmgaard Grete klinikass . . . . . .
Kjeldsen Mikael M. fabrikarb 86 69 19 62

Rækkeborgvej

1-5 Rækkeborg
2-4 Rækkeborg
6-8 LI Torup
1-5 9620 Aalestrup
2-4 9620 Aalestrup
6-8 8832 Skals

1 Andersen A M. kontorass 98 64 70 28
Andersen Flemming biolog . . . 98 64 70 28
2A Jacobsen Ingvar medhjælper 98 64 72 57
Jacobsen Lisbeth sygepl ske 98 64 72 57
3 Schou Leif G. servicekons 98 64 70 68
Schou Susanne malersvend. 98 64 70 68
4 **Dansk Naturgas A/S, Distrikt LI. Torup** 86 69 72 00
5 Serritzlev Annie J. slagteriarb. 98 64 72 28
Serritzlev Henrik . . .
Serritzlev Kaj J. kranfører. 98 64 72 28
6 Thomassen Erling K. gårdejer. . . 86 69 73 08
Thomassen Inge . . . 86 69 73 08
8 Poulsen Hans . . . . . .
Poulsen Majbritt W.

Sandstræde

Klejtrup
9500 Hobro

1 Mortensen Hans H. G. . . . . .
Mortensen Kirstine . 86 54 64 77
Mortensen Olav gårdejer 86 54 64 77
3 Rasmussen Gyda K. 98 54 61 86
4 Jensen Jytte. 98 54 63 71
Jensen Verner gårdejer 98 54 63 71
5 Frank Asger chauffør . . . . . .
Nielsen Maja S. hjemmehjælp 98 54 65 18
6 Jensen Svend Aa. gårdejer 98 54 67 62
7 Christiansen Chresten S. . . . . .
8 Christensen Jeanette . . . . . .
Christensen Leif specialarb 98 54 66 36
8 Christensen Majbrit sygemedhj 98 54 66 36
10 Kristiansen Mary J. 98 54 61 21
13 Ulrich Gorm murer . 98 54 61 84
Ulrich Rita. 98 54 61 84
14 Frederiksen Aksel medhjælper 98 54 60 73
16 Carlsen Petra M. K. reng ass 98 54 65 50
17 Fruergaard Ole chauffør 98 54 65 54
Nielsen Line . . . . . .
18 Jørgensen Børge arbejdsmand 98 54 65 27
19 *Rensningsanlæg* . . .
21 **Klejtrup Maskinstation** . . . 98 54 63 78
Andersen Betina L. .
Andersen Torben . . .
23 Grydgaard Erik K. mekanikersv. 98 54 63 92
Grydgaard Hanne L. sygehjælper 98 54 63 92
25 Nielsen Erling medhjælper 98 54 65 94
Nielsen Jens landmand 98 54 65 94
27 Falk Peter I. skibstømrer . . . . . .
West Birgitte T. lærervikar 98 54 66 70
West Michael T. pædagogmedhj . . . 98 54 66 70
36 Thy Erik vognmand . 98 54 68 61
Thy Erna 98 54 68 61
38 Rasmussen Britta . . 98 54 62 65
Rasmussen Kay Å. dyrlæge. 98 54 62 65

Skalmavej

8832 Skals

2A Kjeldgaard John . . . 86 69 51 12
Thomsen Heidi. 86 69 51 12
2B Mikkelsen Jane 86 69 49 25
2C Kjeldgaard Martin . .
3 *Skals Data* 86 69 44 69
Hagerup Christine pædagog 86 69 48 14
Hagerup Jan programmør. 86 69 48 14
5 Bardarson Bjørn. . . . 86 69 45 67
Oskarsdottir Johanna K. 86 69 45 67

Skinderupvej

1-5 Gørup
2-6 Gørup
7-7 LI Torup
8-14 LI Torup
9-11 Skinderup
16-16 Skinderup
1-7 8832 Skals
2-14 8832 Skals
9-11 9632 Møldrup
16-16 9632 Møldrup

1 Ambrosius Leo svejser. 86 69 73 90
Jakobsen Aase . . . .
3 Nielsen Kjeld H. . . . .
7 Christensen Kirsten J. B. . . . . .
8 Mathiasen Brita kontorass 86 69 73 96
Mathiasen Kurt A. cafet indeh. 86 69 73 96
10 Sørensen Jens maler. 86 69 74 78
Sørensen Margit B. 86 69 74 78
11 Christensen Emma E. 98 64 71 81
Christensen Niels E. gårdejer . . . 98 64 71 81
12 Madsen Anne H. . . .
Madsen Ella H. 86 69 70 60
Madsen Karl J. gårdejer 86 69 70 60
14 Christiansen Egon V. husmand . . 86 69 71 25
Christiansen Inger E. 86 69 71 25
16 Pedersen Christian gårdejer 98 64 70 31
Pedersen Martha . . . 98 64 70 31

Skivevej

1-3 Sundstrup
2-8 Sundstrup
5-11 Tostrup
10-10 Ugelris
12-18 Åstrup
13-17 Åstrup
19-19 Roum
20-20 Roum
21-21 Skravad Mølle
22-22 Møldrupgårde
23-43 Roum
24-34 Roum
36-44 Hejring
45-45 Fristrup
47-63 Hejring
99-99 Hejring
1-3 8832 Skals
2-8 8832 Skals
5-43 9632 Møldrup
10-34 9632 Møldrup
36-44 9500 Hobro
45-99 9500 Hobro

1 Vinther Karen. 86 69 74 81
Vinther Ole gårdejer 86 69 74 81
5 Nørris Nelly S. B. . . 86 69 12 61
Nørris Peder husmand. 86 69 12 61
7 Trinderup Helle regnskabsass 86 69 17 28
Trinderup Per murerarbmd 86 69 17 28
9 Andersen Steen S. murersvend 86 69 21 73
Kristensen Kirstine M. elev . . . .
10 Heidmann Jens 86 69 22 90
Madsen Birte E. . . . .
11 Nielsen Niels L. husmand. 86 69 13 44
Nielsen Sonja B. . . . 86 69 13 44
13 Ørris Niels P. K. gårdejer 86 69 12 06
Ørris Sigrid. 86 69 12 06
14 Jensen Pia E. 86 69 21 05
Nielsen Anders C. H. 86 69 21 05
15 Andersen Kristiane . 86 69 15 48
Andersen Per 86 69 15 48
Andersen Peter K. gårdejer 86 69 15 48
16 Bertelsen Kristen N. gårdejer . 86 69 16 57
Bertelsen Lissy M. . . 86 69 16 57
Bertelsen Rosa M. . . 86 69 16 57
17 Jensen Knud E. gårdejer 86 69 18 50
Jensen Margit sygepl ske 86 69 18 50
18 Andersen Knud specialarb. 86 69 15 35
Andersen Ulla J. sygehjælper 86 69 15 35
20 Sigaard Gretha D. . . 86 69 17 52
21 *Skravad Mølle Fiskepark* 86 69 10 66
Andersen Hans P. . .
Andersen Ingrid S. . 86 69 10 66
Andersen Niels O. gårdejer 86 69 10 66
22 Andersen Gerda F. pakkerske 86 69 10 48
Andersen Knud B. landbr medhj 86 69 10 48
23 Jonassen Alex G. chauffør 86 69 17 96
Jonassen Anni 86 69 17 96
Jonassen Johnny G. 86 69 17 96
24 **Høgh's Auto** 86 69 20 96
Høgh Annette lærer 86 69 20 96
Høgh Arne S. mekaniker. 86 69 20 96
25 Dahse Anna E. fabrikarb 86 69 16 41
Dahse Benny G. assistent 86 69 16 41
26 Jensen Kirsten H. . . 86 69 21 93
Karlsen Kurt 86 69 21 93
27 **Skivevejens Murerforretning** . . . 86 69 21 57
Simonsen Hans J. murersvend 86 69 21 57
28 Albertsen Arne. 86 69 21 16
Albertsen Tove T. . . . 86 69 21 16
29 Dahse Lene B. S. . . . 86 69 13 25
Dahse Svend V. fisker 86 69 13 25
30 Madsen Ejgild M. sen sergent 86 69 18 87
Madsen Marion 86 69 18 87
32 **Hvilsom Radio & TV** 98 54 67 97
Kristensen Karen V. . 98 54 67 97
Kristensen Tommy M. V. radiotekn. 98 54 67 97
33 Hansen Bent disponent 86 69 18 14
Henriksen Dorte H. teknisk ass 86 69 18 14
34 Thorup Bente T. skoleelev. 98 54 63 64
Thorup Søren gårdejer 98 54 63 64
35 Jensen Egon B. husmand. 86 69 11 87
36 Øster Anja C. 98 54 66 10
Øster Henrik J. 98 54 66 10
38 *Damgaard, Revisionsfirmaet Jens Sveistrup* 98 54 62 99
Damgaard Hanne F. . . . . .
Damgaard Inger M. H. . . . . .
Damgaard Jens S. forretnfører. . . . . .
39 Mortensen Ole K. B. 86 69 12 94
40 Skals Inger 98 54 62 07
Skals Knud N. gårdejer 98 54 62 07
41 Nielsen Irma. 98 54 62 29
Nielsen Aage H. gårdejer 98 54 62 29
42 Kallestrup Kurt autohandler 98 54 65 85
Kallestrup Malene . .
Kallestrup Aase K. B. 98 54 65 85
43 Frosch Michael træind arb. 98 54 62 85
Pedersen Lone 98 54 62 85
44 Jensen Ellen M. 98 54 65 81
Jensen Knud husmand. 98 54 65 81
45 Jørgensen Poul B. gårdejer . . . . . .
47 Vammen Anna B. W. 98 54 60 38
Vammen Benny G. . 98 54 60 38
49 Andersen Arne B. gårdejer 98 54 61 39
Andersen Karen M. . 98 54 61 39
Andersen Steen K. traktorfører. . . . . .
51 Vammen Johanne G. hjemmesygepl 98 54 60 53
Vammen Olaf landmand 98 54 60 53
53 Rasmussen Søren B. husdyrbr ass. 98 54 67 09
Rønfeldt Elise smørrebr jfr 98 54 67 09
55 Hansen Elly hjemmehjælp. 98 54 60 89
Hansen Henning P. gårdejer 98 54 60 89
57 Rasmussen Gurli kontorass . . . . . .
Rasmussen Jørgen A. specialarbej . . . . . .
59 Madsen Anna M. . . . 98 54 62 81
Madsen Niels E. ingeniør. 98 54 62 81
61 Andreasen Poul E. chauffør 98 54 67 25
Hansen Anette H. . . .
63 Nielsen Ellen 98 54 60 88
Nielsen Kresten J. specialarb 98 54 60 88
99 Kristensen Niels O. . 98 54 62 37

Nr. Ring Installationsforretning 86 69 61 88 **El-kontakten A/S** Møldrup Installationsforretning 86 69 10 88

99 Kristensen Ruth S.
gårdejer 98 54 62 37

Skolegade

9632 Møldrup

2 Jensen Conny M. .. 86 69 21 31
3 Møller Alma S. 86 69 14 89
4 Nielsen Esther M. ..
Nielsen Henning ... 86 69 19 56
5 Jensen Anne M. ... 86 69 20 52
6 Nedergaard
Søren C. 86 69 10 44
7 Bech Søren P. 86 69 15 18
Kjeldskov Rikke C. ..
8 Henriksen
Sigfred M.
husmand 86 69 13 93
9 Lange Vivi M.
fabrikarbske 86 69 18 41
Møller Jens-Jørgen .
10 Kristensen Bent
mekaniker 86 69 19 03
Kristensen Inger J. . 86 69 19 03
11 Krøgh Dorthe 86 69 18 59
Krøgh Klaus I.
trælasteksp. 86 69 18 59
12 Møldrup Henrik B.
smedesvend. 86 69 10 59
13 Albertsen Manny ... 86 69 11 88
Vorre Henning P. ...
14 Bonne Aksel E.
malermester 86 69 12 44
Bonne Betty M. 86 69 12 44
Bonne Finn S. 86 69 12 44
15 Jensen Laurine M.
reng ass 86 69 12 68
18 Lund Marie D.
lærer 86 69 11 98
Lund Sander
skoleinsp. 86 69 11 98
19 Jensen Hans E.
kalkunfarmer 86 69 11 40
Jensen Kirstine O. .. 86 69 11 40
20 Monberg Gerda 86 69 11 85
Monberg Vagn P.
direktør 86 69 11 85
21 **Jønsøn, Kristen** .. 86 69 10 55
Jensen Elsebeth K. .
23 Christoffersen
Erna J. 86 69 19 94
24 Larsen Hanne L. 86 69 11 30
Nørlem Mogens
teknisk ass 86 69 11 30
25 Jensen Ruth. .....
Kristiansen Paw ....
27 *Møldrup Bibliotek* .. 86 69 21 95
Møldrup kommunale
ungdomsskole 86 69 17 00
Møldrup skole 86 69 17 00
Møldrup Sognesal .. 86 69 11 41
28 Nielsen Kristian
medhjælper 86 69 15 64

Skovbakken

Klejtrup
9500 Hobro

4 Jensen Carl H.
ejendomskons 98 54 60 33
Jensen Kirsten L.
lærer 98 54 60 33
8 Jensen Jesper Aa... 98 54 60 22
Jensen Aagaard J. . 98 54 60 22

Skovgaardsvej

Ulbjerg
8832 Skals

1A Hylleberg Vibeke ...
Nielsen Carl Aa. H. .
1B Nielsen Mary
syerske 86 69 70 84
1C Markussen Karen... 86 69 72 87
1D Christiansen
Anna L. M.
hjemmehjælp 86 69 72 76
Christiansen
Niels Ø. 86 69 72 76
1E Nielsen Bech 86 69 70 14
2 Henriksen Inger L.
ekspeditrice 86 69 73 86
Henriksen Jørn K. ..
2 Henriksen Poul K.
uddeler 86 69 73 86
3 Jensen Bente R. ... 86 69 72 92
Nielsen Peter H. Ø. .
5 Svendsen Lene
butiksass. 86 69 71 57
Wendelboe Niels R.
bygningsing .....
8 Pedersen Lone T.
kontorass .....
Sjømann Lars. 86 69 70 05
9 Bøgevig Ingrid I.
radiotelegr 86 69 72 46
Bøgevig Kurt
gårdejer 86 69 72 46
10 Eskesen Kim L.
musiker .....
Larsen Conni D. 86 69 71 94
12 Christensen
Grethe R. 86 69 71 45
Christensen Orla R.
husmand 86 69 71 45
13 Fog Dorthe
landbr medhj 86 69 71 06
Thygesen Christian
landbr medhj 86 69 71 06
14 Gommesen
Bjarne B.
statsaut rev 86 69 72 86
Gommesen
Bodil A. M.
statsaut rev 86 69 72 86
15 Mortensen Hanne .. 86 69 74 74
Tolstrup Brian. 86 69 74 74
16 Lauritsen Kristen
gårdejer 86 69 70 69
Lauritsen Lars. .....
Lauritsen Rita 86 69 70 69
18 Hall Irma L.
sygepl ske 86 69 71 95

Skovvej

1-1 Sundstrup
2-2 Nr Rind
3-3 Nr Rind
4-14 Nørreris
17-35 Lynderup
30-62 Lynderup
8832 Skals

1 Madsen Inga
bankass. 86 69 73 45
Madsen Jørgen U.
chauffør 86 69 73 45
2 Kieldsen Niels
gårdejer 86 69 60 46
3 Hummeluhr
Konny I.
ekspeditrice 86 69 60 33
Hummeluhr Peer
gårdejer 86 69 60 33
Hummeluhr Poul ...
4 Mikkelsen Jens 86 69 62 12
8 Jeppesen
Michael L. .....
12 Kieldsen Inge 86 69 61 07
19 Jensen Svend Aa.
husmand. 86 69 60 93
20 *Lynderup kirke* .....
23 Bryndum Knud H.
gårdejer 86 69 61 90
Bryndum Suriporn . 86 69 61 90
Bryndum Thanya. .. 86 69 61 90
25 Christensen
Gunhilda M. O. 86 69 61 63
27 Elkjær Anker W.
arbejdsmand 86 69 61 73
Elkjær Annelise 86 69 61 73
29 Christensen
Karen M. 86 69 60 78
Christensen
Knud M. husmand .. 86 69 60 78
30 *Krukkeriet I/S* 86 69 61 43
Nielsen Lars G. 86 69 62 70
Nielsen Line L. 86 69 62 70
31 Christensen
Godtfred kabelarb .. 86 69 61 75
32 Andersen
Nicholas J. .....
34 Larsen Agner S. R.
grosserer 86 69 62 67
Larsen Bente 86 69 62 67
36 Bønlykke Birgit
hjemmehjælp 86 69 61 83
36 Bønlykke Henrik
driftsleder 86 69 61 83
40 Jensen Jean C
bager 86 69 61 93
Jensen Susanne K.
kontorassist 86 69 61 93
42 Kjærsgaard Lena
omsorgsass 86 69 60 32
Kjærsgaard Sigurd
sygehjælper 86 69 60 32
Kristiansen Tommy .
44 Gettermann Jørgen . 86 69 61 98
Gettermann
Thomas assurandør. 86 69 61 98
50 Laustsen Kristian
husmand 86 69 60 94
Laustsen Martha ... 86 69 60 94
52 Christensen Arne ...
Christensen
Christian fabrikarb .. 86 69 61 64
Christensen Conny
lædervarearb 86 69 61 64
Pedersen Gitte .....
56 Madsen Jens Aa.
tømrer 86 69 61 32
Madsen Karen U.
hjemmehjælp 86 69 61 32
58 Bybæk Tina M.
sekretær .....
60 Nielsen Irma D. 86 69 60 42
Siig Jens. 86 69 60 42
62 Jørgensen
Jesper P. .....
Slemming Bodil B.
skoleelev. .....

Skovvænget

Bjerregrav
9632 Møldrup

1 Simonsen
Laurits K. tekstilarb . 86 69 15 37
2 Pedersen
Kristine M. 86 69 13 35
3 Sørensen Edel L. ... 86 69 21 02
4 Christiansen Helle ..
Nielsen Niels H.
arbejder 86 69 16 82
5 Pedersen Vagn L.
mekaniker 86 69 13 33
Sørensen Ulla
sygemedhj 86 69 13 33
6 Pedersen Aase
husassistent 86 69 17 56
7 Brøndum Hans J.
specialarb .....
Moselund Vibeke
medhjælper 86 69 15 38

Skravad Møllevej

1-3 Møldrupgårde
2-6 Skravad
5-9 Skravad
8-12 Roum
11-19 Roum
9632 Møldrup

1 *Naturbørnehaven*
Hejlskovgård 86 69 23 46
3 Kjeldsen Anette
kontorass 86 69 21 96
Kjeldsen Asger B.
lærer 86 69 21 96
5 Frederiksen
Anders P.
landbr medhj 86 69 22 64
6 Jensen Bjarne T.
smedesvend. 86 69 19 76
Jensen Mona S.
sygehjælper 86 69 19 76
7 Møller Bjarne
elektriker 86 69 20 90
Møller Gitte E. S.
postarbejder 86 69 20 90
8 Christensen
Kristian N. gårdejer . 86 69 14 77
10 Møldrup Svend L.
mekanikersv 86 69 21 42
Olesen Bente K.
assistent .....
12 *Høgh, Svend*
Sørensen 86 69 19 89
Høgh Lisbeth S.
postafløser 86 69 19 89
12 Høgh Svend S.
bestyrer. 86 69 19 89
13 Larsen Jytte M.
syerske 86 69 18 58
Nielsen Bent R.
landbr medhj 86 69 18 58
17 Jensen Per
gårdejer 86 69 11 97
Jensen Petra J.
husassistent 86 69 11 97

Skringstrupvej

8832 Skals

3 Andersen Evald
murersvend 86 69 47 43
4 *Skals kirke* .....
7 Pedersen Hanne. ... 86 69 49 85
8 **Hårnålen, Salon** ... 86 69 46 22
Andersen Anette ... 86 69 46 22
Andersen Bjarne
chauffør 86 69 46 22
9 Brauer Irene F.
designer .....
10 Thøgersen Ruth E . 86 69 40 01
11 Kristiansen Mona L. 86 69 48 91
Kristiansen
Preben E.
specialarb 86 69 48 91
12 Risvig Ella
omsorgsass 86 69 50 59
Risvig Majlund
værkst leder 86 69 50 59
14 Sørensen Erik B.
gårdejer 86 69 50 21
Sørensen Inga M. .. 86 69 50 21
16 Thøgersen Inga
sygehjælper 86 69 50 51
Thøgersen Niels T.
tømrersvend 86 69 50 51
18 Jacobsen Eva 86 69 49 89
Jacobsen Karl H.
gårdejer 86 69 49 89
20 Giversen Anders
landbr medhj 86 69 41 60
Giversen Gerda
telefonist. 86 69 41 60
Giversen
Peder A. M.
gårdejer 86 69 41 60
25 *K. B. Tennis - Skals* 86 69 50 44
KB Transportbånd . 86 69 50 44
27 Busk Birthe syerske 86 69 42 84
Busk Karl K. J.
montør 86 69 42 84
Busk Michael J. .....

Skrænten

Ulbjerg
8832 Skals

1 Christensen V U.
murermester 86 69 70 86
2 *Nielsen, Svend Åge.* 86 69 72 60
Nielsen Birthe M. .. 86 69 72 60
Nielsen Svend Aa.
produkthdl 86 69 72 60
4 Mikkelsen Karl E. ... 86 69 73 76
6 Skamriis
Krista E. K. .....

Skråhedevej

St Torup
8832 Skals

2 **Ulbjerg Taxi & Lindholm**
Biler 86 69 70 25
Larsen Jens T. R.
vognmand 86 69 70 25
Lindholm Lise
vognmand 86 69 70 25
3 Poulsen Egon L.
husmand. 86 69 72 35
Poulsen Vita V. 86 69 72 35
4 Haubro Børge
gårdejer 86 69 70 17
Haubro Jonna M. ... 86 69 70 17
6 *Camping Ulbjerg* ... 86 69 70 93
Gerstrøm Elly
sygehjælper 86 69 70 93
Gerstrøm
Steffen H. .....

Mostrup's Gule Sider
ADRESSE
Find de handlende på

Nr. Ring Installationsforretning
86 69 61 88
El-kontakten A/S
Møldrup Installationsforretning
86 69 10 88

6 Hansen Erik L.
ekspedient
Nielsen Svend H.
camp pl ejer
8 Fruergaard
Hanne S. M.
hospitalborant 86 69 71 14
Nielsen Niels J.
automek

Skårupvej

1-61 Klejtrup
2-62 Klejtrup
63-65 Hærup
64-68 Skårup
67-67 Roum
69-69 Lund
70-82 Roum
71-71 Roum
1-65 9500 Hobro
2-80 9500 Hobro
67-71 9632 Møldrup
82-84 9632 Møldrup

2 Klejtrup Auto 98 54 61 93
Skals Jørgen
mekaniker 98 54 61 93
Skals Malene K.
kommuneass 98 54 61 93
3 Klejtrup
Slagterforretning 98 54 60 48
Rasmussen Ella 98 54 60 48
Rasmussen
Martin M.
Rasmussen
Niels H. slagtermst 98 54 60 48
4 Jensen Lissy A.
trikotagehdl 98 54 61 06
1 Jensen Tom S.
5 Værum Jeanette
Værum Lis J.
sygehjælper 98 54 62 39
6 Jensen Rene S.
mekaniker 98 54 65 96
Jensen Susanne 98 54 65 96
7 Sørensen Jenny
organist 98 54 62 71
Sørensen Søren O.
forvalter 98 54 62 71
8 Jensen Anna 98 54 63 57
Jensen Svend Aa.
gårdejer 98 54 63 57
9 *Plejehjemmet Søbakken*
S/I 98 54 61 85
9A Nielsen Anna K.
Nørgaard Nanna
husbest inde 98 54 63 83
Pedersen Julie I. 98 54 61 69
1 Biilmann
Agnete F. W. 98 54 68 35
Dalsgaard Aage T. 98 54 62 73
Lindemann Vera E. 98 54 68 27
Sadolin Kirstine B. 98 54 61 56
Jensen Niels E.
gårdejer
Kristensen Edith K. 98 54 62 87
Mejlstrup Helga H. 98 54 61 62
Nielsen Jens B. F.
arbejdsmand
Nielsen Jensine S.
Nørgaard Ebba
Petersen Emil V. H.
Pørtner Elna R. 98 54 68 56
Severinsen
Knud W. murer 98 54 68 36
Simonsen
Anders M.
landmand 98 54 63 53
Sørensen
Kirsten M.
Sørensen M M.
Thougaard
Søren K. 98 54 64 24
9B Nielsen Thorvald
landmand 98 54 60 99
9C Nielsen Kristen M.
landmand 98 54 62 76
9D Christensen
Dagmar 98 54 65 69
9E Pedersen Ejnar K.
arbejdsmand 98 54 63 13
10 Klejtrup
Sparekasse 98 54 62 44
11 Andersen Anna M.
direktrice 98 54 62 53
13 Lange Bjarne M. 98 54 67 10
Myrthue Dorte
14 **Brugsen, Klejtrup** 98 54 60 01
Håndkøbsudsalg 98 54 60 01
15 Andersen Margit H. 98 54 66 34
16 Jensen Anny E. K.
reng ass 98 54 62 98
Jensen Kim K. 98 54 62 98
17 Christensen
Birgitte L.
Hansen Flemming 98 54 68 64
Hansen Henrik
Hansen Manfred
pensionindeh
Sørensen John T.
skoleelev
18 **Klejtrup Bageri** 98 54 60 13
Frøslev Frida B.
lærer 98 54 60 13
Frøslev John
bagermester 98 54 60 13
19 Nielsen Dan F.
1 Nielsen Leo E.
handelsmand 98 54 61 36
Nielsen Lilli B. 98 54 61 36
20 *Klejtrup*
missionshus
21 Vognsen Ingrid M. 98 54 63 23
22A Andersen Martha
22B Nielsen Kristen J.
gårdejer 98 54 63 59
22C Christiansen
Svend Å. 98 54 66 50
22D Nielsen Ester 98 54 64 39
Nielsen Villy E.
arbejdsmand 98 54 64 39
23 Trinderup Betina 98 54 60 30
Trinderup Jens
automek lærl 98 54 60 30
24 Nielsen Margit
gårdejer 98 54 61 54
Poulsen Ejvind D.
savskærer
25 Jørgensen Ingerlise 98 54 65 26
Jørgensen Kristian
gårdejer 98 54 65 26
26 Jensen Elisabet 98 54 61 00
Jensen Frode
landmand 98 54 61 00
27 Jørgensen
Svend B.
mekaniker
Sørensen
Marianne K. lærer
28 Skals Edith 98 54 63 06
29 *JK-Marketing* 98 54 67 04
Kolind Jens
halassistent 98 54 67 04
Kolind Lotte
Kolind Ragna
sygepl ass. 98 54 67 04
30 Jensen Kristine E. 98 54 60 86
32 Bruun Birthe F. V.
lærer 98 54 61 64
Bruun Orla
chef kons 98 54 61 64
33 Hansen Laila M. 98 54 63 52
Hansen Leif V. 98 54 63 52
34 Karlsen Lilly K. 98 54 64 87
36 Høst Abildgaard
specialarb 98 54 67 08
Høst Martha R. H. 98 54 67 08
38 Sørensen Knud
landmand 98 54 63 25
39 Nielsen Alfred
landmand 98 54 62 56
41 Hansen Karen H.
sygehjælper
44 Vammen Grethe B. 98 54 61 34
Vammen
Thorsten N. elev
45 Pedersen Mary 98 54 62 90
Pedersen
Morten Ø.
slagtermst 98 54 62 90
47 Nielsen Jenny M. 98 54 63 73
Nielsen Kaj A.
snedkersvend 98 54 63 73
49 Pedersen Mary 98 54 60 93
51 Fomsgaard Herdis
kontorass 98 54 60 42
Fomsgaard Jens O.
murermester 98 54 60 42
Fomsgaard Torben
53 Smed Marie 98 54 63 56
55 Pedersen Dorthe R.
kassedame 98 54 64 66
Pedersen Kurt
maskinmester 98 54 64 66
59 Pedersen Hanne K.
fysioterap 98 54 67 99
Pedersen Poul K.
gårdejer 98 54 67 99
60 *DLG Himmerland, Klejtrup*
afd. 98 54 60 61
61 Braskø Lene
sygepl ass. 98 54 67 01
Braskø Torben
telefonmont 98 54 67 01
63 *Klejtrup Produkt* 98 54 67 88
Andersen Jan M. 98 54 67 88
Andersen Sten P.
Christensen
Carlo D.
Rasmussen Kaj E.
medhjælper 98 54 66 31
64 Schmidt Jytte
Schmidt Tommy
fodermester
65 Thøgersen Karl E.
medhjælper 98 54 63 96
Thøgersen Sally G. 98 54 63 96
66 Andersen Vibeke V.
Jensen Herdis E. 98 54 60 29
Jensen Jens K.
landmand 98 54 60 29
67 Hansen Anna M. F.
Hansen Bjarne
arbejdsmand
Jensen Tina F.
68 Jensen Birthe G.
kontorass 98 54 66 74
Jensen Torben S.
gårdejer 98 54 66 74
69 Bjerring Anton
husmand 98 54 61 15
Bjerring Lilly
syerske 98 54 61 15
70 Kamuk Gitte
hjemmehjælp
71 Jacobsen Benny
landbr medhj 98 54 60 06
Jacobsen Dorte K. 98 54 60 06
72 Laursen Brian
Laursen Jytte 98 54 62 40
Laursen Martin
gårdejer 98 54 62 40
74 Jensen Hannah L.
pædagog 98 54 65 01
Jensen Heidi M. 98 54 66 01
Jensen Vagn B.
smedemester 98 54 65 01
76 Hansen Else
hjælpedame 98 54 64 65
Hansen Hans
fabrikarb 98 54 64 65
78 Nielsen Bjarne N.
Nielsen Henning B.
gårdejer 98 54 63 58
Nielsen Inger 98 54 63 58
Nielsen Steen N.
elev 98 54 63 58
80 Fabricius Kim V. 98 54 67 48
82 Nielsen Inge L. 98 54 60 02
Nielsen Jens P.
skytte 98 54 60 02
84 Andersen Stig E.
smedemester 98 54 65 95
Taul Helle 98 54 65 95

Sognevej

1-1 Hersom
2-14 Hersom
16-22 Ørris
9500 Hobro

1 Østergaard
Narcisa R. T. 86 69 01 17
Østergaard Steffen
gårdejer 86 69 01 17
2 Hanfgarn Mette S.
diakon 86 69 04 60
Nielsen Erling V.
inspektør 86 69 04 60
Nielsen Frank V.
4 Nielsen Ole
6 Nielsen Jens
gårdejer 98 54 63 17
8 Kristensen Erling
husmand 98 54 61 98
12 Gamskjær Jan
chauffør
Teslak Jeanette
landbr elev 98 54 61 68
18 Glenaa Karin
sygehjælper 98 54 63 65
Gregersen
Henning B.
20 Brunsgaard
Karen L. 98 54 65 79
Brunsgaard Niels K.
husmand 98 54 65 79
22 Christensen
Henny M. 98 54 62 23
Christensen
Jens O. gårdejer 98 54 62 23

Solbakken

8832 Skals

1 *Skals Kraftvarmeværk*
A m b.A. 86 69 49 23
2A Jensen Mette M.
2B Mortensen Lasse L.
2C Thomsen Ellen S.
2D Nielsen Linda H. 86 69 48 20
2E Hansen Anne W.
2F Rafnsson Sindri D.
2G Nielsen Maiken B. 86 69 50 07
2H Jensen Dorte M.
2I Andersen Bibi C.
2J Christensen
Lisbeth N.
4 *AK's*
Hjemmeservice 86 69 51 50
4A Klausen Tove
syerske 86 69 45 47
4B Kjeldsen Arne
farveriarb
Kjeldsen Grethe
køkkenass.
4C Kristensen Pernille
Pedersen Torben V. 86 69 42 40
4D Hermann Sven B. 86 69 51 69
Rasmussen
Lisbeth H.
køkkenass. 86 69 51 69
4E Troelsen Bent
pedel 86 69 51 34
Troelsen Vera
reng ass 86 69 51 34
4F Heshe Gudrun 86 69 40 38
4G Salling Pia lærer 86 69 40 93
4H Jensen Kurt P.
landbr medhj
Mortensen Kate B.
reng ass
5B Byrgesen Lilly H. 86 69 47 06
5C Frederiksen Kirsten
syerske 86 69 49 20
5E Kandasamy Rajani 86 69 47 34
Kandasamy
Suthakaran 86 69 47 34
5F Kildevæld Marie H. 86 69 47 85
5G Sørensen Anton M.
graver
Sørensen Louise E.

Solbakkevej

9632 Møldrup

1 Sloth Betty
sygehjælper 86 69 19 28
Sloth Søren K.
husmand 86 69 19 28
2 *Helseklinikken* 86 69 22 37
Petersen Else M. D.
servitrice 86 69 22 37
Petersen Villy
maskinarb 86 69 22 37
3 Nielsen Hanne S. 86 69 10 37
Nielsen Lars A. 86 69 10 37

Solhøjvej

Klejtrup
9500 Hobro

3 Mikkelsen Rikke
Pedersen Jørgen 98 54 60 32
4 Christensen Margit
lærer 98 54 65 57
Jensen Jens E.
elektriker

Find børnehaven på ADRESSE Mostrup's Gule Sider

Nr. Ring Installationsforretning 86 69 61 88
El-kontakten A/S
Møldrup Installationsforretning 86 69 10 88

5 Frederiksen Andreas K. mekaniker
Frederiksen Teddy K. svejser 98 54 60 07
7 Mikkelsen Kristian V. maskinsnedk 98 54 65 39
Mikkelsen Poula E. S. 98 54 65 39
8 Hegelund Helle

Spanggårdvej

Spanggård
9632 Møldrup

1 Christensen Arne B. gårdejer 86 69 12 85
Christensen Aase A. 86 69 12 85
2B Jensen Jytte S.
Madsen Bjarne R. 86 69 10 93
4 Andersen Jens S. gårdejer 86 69 13 07
Andersen Ulla A. 86 69 13 07

St. Torupvej

St Torup
8832 Skals

1 Bak-Nielsen Bak bankfuldm 86 69 70 30
Gade Aase lægesekretær 86 69 70 30
2 Jensen Edith hjemmehjælp
Sandersen Emil tømrersvend 86 69 73 38
Sandersen Hanne
3 Fruergaard Christen I. M. gårdejer 86 69 70 38
4 Christiansen Kield lærer 86 69 74 40
Larsen Elin 86 69 74 40
5 Christensen Grethe I. hjemmehjælp 86 69 73 87
Christensen Malene.
6 Torp Margit 86 69 71 18
Torp Niels S. gårdejer 86 69 71 18
7 Jensen Carlo E. I. medhjælper 86 69 74 60
Jensen Helle V. 86 69 74 60
Jensen Thomas
8 Jørgensen Hans H. varmeinstall 86 69 73 93
Jørgensen Ulla A. 86 69 73 93
9 Sjømann Kristian gårdejer 86 69 70 62
Sjømann Vera 86 69 70 62
12 Hansen Morten L.
Knipp Ole M.
Vangsgaard Gina 86 69 74 53
13 Hansen Laila sygepl lærer 86 69 74 75
Hansen Mogens major 86 69 74 75
14 Dinesen Mogens B. fritidhj ldr 86 69 73 01
Johnson Inge pædagog
16 Sørensen Bente 86 69 73 10
Sørensen Ove damekonf hdl 86 69 73 10
20 Sørensen Børge L. arbejdsmand 86 69 71 41
Sørensen Line 86 69 71 41
22 Bech Pia P.
Sørensen Stig S.

Stadionvej

Ulbjerg
8832 Skals

1B Nielsen Anna K. 86 69 70 65
2 Jørgensen Poul H. chauffør
3 Jensen Helle
Sørensen Villy maskinarb 86 69 74 73
4A Sloth Ingrid 86 69 71 88
4A Sloth Jørgen tømrersvend 86 69 71 88
4B Petersen Anna M. H.
Sloth Lars K. 86 69 70 42
6 *Ulbjerg Klubhus* 86 69 73 46
Ulbjerg Sportsplads 86 69 73 46
7 Jørgensen Vita fabrikarbske 86 69 71 61
8 Jensen Anna L.

Stavildvej

Lyndorup
8832 Skals

2 *Golf Shoppen* 86 69 62 64
Hjarbæk Fjord Restaurant 86 69 62 42
2A *Hjarbæk Fjord Golf Center A/S* 86 69 62 88
2B Nilsson Henrik greenkeeper 86 69 60 16
Nilsson Wasinee 86 69 60 16

Strandvejen

Sundstrup
8832 Skals

2 Jensen Bodil P. K. sygehjælper 86 69 71 62
Jensen Jens M. fisker 86 69 71 62
4 Knudsgaard Kristian fisker 86 69 72 10
Pedersen Kirsten M. medhjælper
5 Mørch Verner kontorass 86 69 72 83
Mørch Aase 86 69 72 83
6A Svenningsen Ivan H. 86 69 72 15
6B Skov Svenning fisker 86 69 73 05
7 Kjølhede Bent P. fisker 86 69 72 04
Kjølhede Bodil 86 69 72 04
8 Farstrup Christian ingeniør 86 69 70 53
Krognos Gerda M. S. sygepl ske
9 Jensen Jenny M. 86 69 73 88
10 Nielsen M D. S. murer 86 69 74 48
Nielsen Tina R. M. 86 69 74 48
11 Andersen Finn B. tømrermester 86 69 73 17
Andersen Ketty 86 69 73 17
13 Lisberg Annalise 86 69 71 20
Lisberg Finn elektriker 86 69 71 20
14 Hessellund Terkel landbr medhj 86 69 73 75
Wehmeyer Annette.
15 Jeppesen Finn fisker 86 69 71 93
Jeppesen Ritta 86 69 71 93
17 Bertelsen Christian I. 86 69 73 43
19 Svendsen Ester 86 69 74 56
Svendsen Jens O. værkfører 86 69 74 56
21 Poulsen Bent H. lærer 86 69 71 85
23 Christensen Susanne M. revisor.
Stisen Karsten tømrermester 86 69 72 47
33 Overgaard Ellen B. hjemmehjælp 86 69 73 98
Overgaard Gunnar restauratør 86 69 73 98

Sundstrupvej

1-1 Ulbjerg
2-8 Ulbjerg
3-5 Tolstrup
10-16 Tolstrup
8832 Skals

1 Helleskov Birgit
2A Bach Jens E. chauffør
2B Hahn Agnes E. sygehjælper 86 69 74 04
2C Poulsen Eva
1 Frosch Osvald P. specialarb
Nielsen Michael S. 86 69 70 27
3 Vistisen Inger M. syerske 86 69 71 63
Vistisen Niels P. gårdejer 86 69 71 63
4 Kattenhøj Lisbet 86 69 74 90
Kattenhøj Niels K. fisker 86 69 74 90
5 **V. & B. Renovation** 86 69 72 23
Christensen Annette R. sygehjælper 86 69 72 68
Christensen Bettina R.
Christensen Børge vognmand 86 69 72 68
6 Østergaard Dorthe F. salgskonsule 86 69 74 79
Østergaard Jan lærer 86 69 74 79
10 **Tolstrup Maskinstation** 86 69 70 43
Christensen Anton specialarb 86 69 70 43
Christensen Vibeke M. fabrikarb 86 69 70 43
12 Jacobsen Mikael landmand 86 69 70 72
Jensen Aase husbest inde.
16 Bøgevig John.
Bøgevig Simon

Sundvej

2-80 Sundstrup
3-45 Sundstrup
47-73 Nr. Rind
86-100 Nr. Rind
8832 Skals

2 **Virksund Kro** 86 69 70 08
Frederiksen Birthe K.
Frederiksen Sigurd gårdejer
4 Frederiksen Dorthe dagplejer 86 69 74 52
Frederiksen Henning murersvend 86 69 74 52
6 Frederiksen Svend E. medhjælper 86 69 70 76
8 Jensen Karl J. fisker 86 69 71 86
10 Jensen Bent medhjælper
12 Jensen Jane H bogholder 86 69 73 70
Pedersen Hans B. servicetekn
14 Hermansen Jakob P. minkfarmer 86 69 71 22
15 Barnow Henrik assurandør
Barnow Jytte K. sekondløjtn
16 Hørup Bjarne P. sen sergent 86 69 73 39
Hørup Jytte reng ass 86 69 73 39
17 Leth Ardes M. kok
Nielsen Bent H. chauffør 86 69 74 91
19 Sørensen Inge L. 86 69 73 54
Sørensen Niels M. typograf 86 69 73 54
20 Frederiksen Niels K. 86 69 73 23
Frederiksen Tove sygehjælper 86 69 73 23
22 Jensen Margit K. sygehjælper 86 69 73 56
Jensen Søren fisker 86 69 73 56
23 Jæger Lissy kontorass
Jørgensen Benny 86 69 74 62
24 Jensen Erik specialarb 86 69 72 38
Jensen Karen K. reng ass 86 69 72 38
25 Knudsgaard Kristine 86 69 72 30
26 Sørensen Birgit kontorass 86 69 72 25
Sørensen Bjørn T.
Sørensen Per T. assurandør 86 69 72 25
27 Jeppesen Arne indvejer 86 69 72 39
Jespersen Mette M. G. hjemmehjælp
29 Andersen Allan N. lektor 86 69 73 02
Sohn Ulla lærer 86 69 73 02
30 Stisen Maren T. 86 69 70 64
31 Jensen Jan M. fisker 86 69 73 59
Jensen Tove K. 86 69 73 59
32 Kjølhede Johannes maskinfører 86 69 70 67
Kjølhede Metha M. sygehjælper 86 69 70 67
34 Jeppesen Herdis 86 69 71 83
Jeppesen Ib T. fisker 86 69 71 83
35 Sloth Kristen T. slagtermst 86 69 70 11
Sloth Tove M. C. fabrikarb 86 69 70 11
36 Jensen Jette V. børneh medhj 86 69 73 74
Jensen Kaj M. fisker 86 69 73 74
37 *DK Benzin* 86 69 73 37
Landlyst, Restaurant 86 69 73 37
Nielsen Anne G. 86 69 73 37
Nielsen Catarina
Nielsen Hans J. bagermester 86 69 73 37
40 Herforth Vibeke lærer 86 69 71 73
Wisniewski Herbert B. sygepl ass 86 69 71 73
42 Jensen K V minkfarmer 86 69 71 23
Jensen Karen 86 69 71 23
Jensen Leif minkavler
43 Jansen Ole gardinhdl 86 69 70 80
Løgstrup Annette ekspeditrice
45 Christensen Jens M. gårdejer 86 69 70 32
Christensen Sonja 86 69 70 32
47 Nørris Børge A. værkfører 86 69 61 91
Nørris Conni kontorass 86 69 61 91
Nørris Thomas A. mekaniker 86 69 61 91
49 Nielsen Alfred E. S. chauffør 86 69 60 82
50 Nielsen Joan 86 69 72 64
51 Sloth Birgit D. G. husassistent 86 69 62 11
Sloth Tage chauffør 86 69 62 11
52 **Sørensen, Jørn** 86 69 70 41
Sørensen Gitte R. 86 69 70 41
Sørensen Jørn murer 86 69 70 41
53 Frandsen Bent elektriker 86 69 62 20
Frandsen Inger børneh pædag 86 69 62 20
54 Christiansen Kaj arbejdsmand
55 Jensen Hilda 86 69 60 69
Jensen Thorvald husmand 86 69 60 69
59 Kjeldgaard Anne M. 86 69 61 77
60A Jensen Christian E. V. 86 69 73 79

Find de handlende på ADRESSE Mostrup's Gule Sider

Nr. Ring Installationsforretning 86 69 61 88
El-kontakten A/S
Møldrup Installationsforretning 86 69 10 88

Find børnehaven på ADRESSE Mostrup's Gule Sider

60A Jensen Ejner A. V. medhjælper 86 69 73 79
60B Jeppesen Kim fisker 86 69 70 13
61 Thomsen Christian fabriksarbej 86 69 62 35
Thomsen Inge-Lise B. spec.arbejd. 86 69 62 35
62 Jensen Bettina B. ..
Madsen Poul J. Aa. murersvend 86 69 71 89
64 Nielsen Jørgen eksportchauf 86 69 71 70
66 Skov Karl I. 86 69 71 59
67 Kelp Ulla V. 86 69 62 13
68 **Lille Tegneri, Det** .. 86 69 72 72
68A Jørgensen Jonna sygehjælper 86 69 70 70
68B Jensen Tom dekoratør 86 69 72 72
Jensen Tove M. kontorass .....
71 Andersen Peter H. fotograf 86 69 60 57
72 Rohde Birgitte børneh lærer 86 69 70 20
Rohde Erik major .. 86 69 70 20
73 Kjeldgaard Inga .. 86 69 60 62
Kjeldgaard Kjeld V. gårdejer 86 69 60 62
80 Brøns Henning chauffør 86 69 73 71
Brøns Jette kontorass 86 69 73 71
86 Jessen Sigrid gårdejer 86 69 60 54
88 Sloth Anni Aa. kontorelev. 86 69 61 89
Sloth Per. 86 69 61 89
90 Nørris Mariane 86 69 60 98
92 Christensen Anker M. medhjælper 86 69 62 05
94 Jensen Sanne H. .. 86 69 62 22
Olsen Ole-Andreas K. ....
96 Forum Gunnar J. gårdejer 86 69 62 63
Forum Solveig L. K. 86 69 62 63
98 *Brugskunst* 86 69 60 31
Riis Karen. 86 69 60 31
Riis Ole gårdejer .. 86 69 60 31
100 Kalhave Etly M. S. specialarbej .....
Kalhave Morten specialarb .....

Syrenvej

9632 Møldrup

12 Riismøller Gudrun I. 86 69 16 87
14 Nielsen Karl K. .....
16 Jensen Edith .....
18 Christensen Jens C. arbejdsmand 86 69 16 65
20 Nielsen Jenny K. .. 86 69 20 01
22 Hansen Inger M. .. 86 69 23 02

Sønderballevej

8832 Skals

2 Schjøtler Alma K. .. 86 69 40 53
Schjøtler Svend Aa. fuldmægtig. 86 69 40 53
3 **Skals Bygnings Service** 86 69 46 15
Hansen Tove D. assistent 86 69 47 89
Johansen Bodil D. børneh lærer 86 69 46 15
Johansen Jens Aa. tømrermester 86 69 46 15
Johansen Marianne
Johansen Martin ...
4 Jørgensen Anna P. .

Søndergade

9632 Møldrup

1B Andreasen Gitte. ...
Jensen Klaus 86 69 23 60
1C Usto Dzemila 86 69 17 89
Usto Edin .....
Usto Munib .....
Usto Rabija. .....
Usto Velija 86 69 17 89
2 **Merko Møldrup** .. 86 69 10 05
Andreasen Hans P. A. maskinfører 86 69 10 05
Andreasen Pia A. ekspeditrice 86 69 10 05
3 Hansen Kristiane ... 86 69 10 28
4 **Flemming's Frisørsalon** 86 69 10 10
Nielsen Flemming frisør 86 69 10 10
Nielsen Jonna dagpl moder. 86 69 10 10
Nielsen Niels A. ....
5 Sørensen Ellen. 86 69 11 70
6 *Sparekassen i Skals, Møldrup Afd.* 86 69 16 88
7 **Grej Biksen** 86 69 22 42
Møllerejser 86 69 22 42
Troels Else-Marie syerske 86 69 22 42
Troels Niels K. vognmand 86 69 22 42
8A Nielsen Ebba 86 69 22 29
Nielsen Peter S. landmand 86 69 22 29
¹ Bisgaard Bent O. mekaniker. 86 69 16 50
Bisgaard Ketty sygemedhj 86 69 16 50
8B Laursen Gerda M. syerske 86 69 14 67
¹ Hansen Jenny S. .. 86 69 20 58
Hansen Kristen I. .. 86 69 20 58
8C Sørensen Kaja E. .. 86 69 13 96
¹ Sørensen Grethe specialarb. 86 69 18 57
Sørensen Hjalmer farveriarb 86 69 18 57
8D Pedersen Anders M. husmand. 86 69 13 20
Pedersen Ingrid M. 86 69 13 20
¹ Laustsen Minna V. B. gårdejer 86 69 15 87
8E Hovgaard Georg S. gårdejer 86 69 11 62
Hovgaard Nielsine K. 86 69 11 62
¹ Andersen Erna 86 69 10 91
8F Nielsen Nielsine 86 69 20 74
¹ Christensen Anna S. J. 86 69 18 49
Christensen Peter arbejdsmand 86 69 18 49
8G Nielsen Sigrid H. husbest inde. 86 69 12 17
¹ Larsen Jens H. landarbejder 86 69 18 92
8H Pedersen Bjarne M. kok. .....
Pedersen Susanne syerske .....
Poulsen Birthe 86 69 17 45
¹ Rasmussen Henrik. . 86 69 14 76
9A Braskø Knud. 86 69 16 63
Braskø Mary K. 86 69 16 63
9B **Niels H.'s Tømrer- og Snedkerforretning** . 86 69 14 48
10 Sørensen Jens A. farveriarb 86 69 21 25
Sørensen Jytte. 86 69 21 25
Troels Jens E. farveriarb .....
11A Pedersen Finn ekspedient 86 69 14 86
¹ Elkjær Tina 86 69 23 19
11B Madsen Peter. 86 69 14 91
Nielsen Helle .....
11C **Cecilie** 86 69 14 91
12 Pedersen Susanne F. 86 69 21 68
12B Bostandzic Muniba .
12C Christensen Jette besk leder. 86 69 20 48
13 Nielsen Grethe tekn tegner. 86 69 10 83
Nielsen Kristian T. ..
Nielsen Svend T. filialbest 86 69 10 83
14 **H. E. Centret** 86 69 16 21
Elkjær Egon kioskejer 86 69 16 21
Elkjær Johanne J. sygehjælper 86 69 16 21
Elkjær Lars ekspedient .....
15 **Andersen, Hugo** ... 86 69 14 11
Andersen Hugo frisørmester 86 69 14 11
Andersen Jytte overass 86 69 14 11
16 Fyllgraf Agnes K. .. 86 69 15 95
17 Lauridsen Anna K. .. 86 69 16 59
Lauridsen Tage chauffør 86 69 16 59
18 Christensen Karen .. 86 69 15 60
19A Nørskov Jensine .. 86 69 20 10
20 Klausen Esther O. .. 86 69 18 97
21 Bech Jens J. plejer . 86 69 14 79
Bech Krista H. 86 69 14 79
22 Kuch-Nielsen Klaus .
Olesen Birte elev ..
23 *Møldrup missionshus* .....
24 Steffensen Jørn B. specialarb. 86 69 17 29
25 Nielsen Emma 86 69 16 76
26 Christensen Helfred slagtermst. 86 69 10 24
Christensen Johanne 86 69 10 24
27 **Rohde, Anna** 86 69 16 22
Jensen Søren C. K. gartner 86 69 14 00
28 Andersen Michael .
Kristensen Anette .. 86 69 10 99
¹ Kristiansen Marianne M. fabrikarbske 86 69 19 68
29 Hermansen Ester .. 86 69 13 66
30 Nicolajsen Gerda E. 86 69 13 53
Nicolajsen Søren B. bagermester. 86 69 13 53
31 **Møldrup Garn & Strik** 86 69 18 18
Mogensen Inga E. sygehjælper 86 69 18 18
Mogensen Kristen arbejdsmand 86 69 18 18
32 Nielsen Karl vognmand 86 69 11 29
33 Nielsen Birgit M. M. fabrikarb 86 69 18 82
Nielsen Jan 86 69 18 82
34 Christensen Grethe A. reng ass 86 69 17 86
Christensen Ove S. maskinfører 86 69 17 86
Christensen Rene S. .....
35 Jensen Birthe T. teknisk ass 86 69 19 32
Nielsen Janne T. ...
36 *Madsen, Peter* 86 69 16 84
Jensen Lise L. ekspeditrice .....
Madsen Peter mekaniker. 86 69 16 84
37 Jørgensen Bodil .. 86 69 12 26
38 Christensen Tove R. 86 69 11 57
39A Nielsen Maibritt kontorelev. 86 69 18 69
Vorre Benny 86 69 18 69
40 **Quorning, Malerfirmaet C.** 86 69 22 35
40B **Quorning, Malerfirmaet** 86 69 22 35
42 Andersen Dorte L. . 86 69 23 52
Jensen Peter K. serv montør 86 69 23 52
43 Hinrup Claus G. ....
Nielsen Pauli G. postbud. 86 69 20 82
47 Poulsen Karen 86 69 16 72
49 Kjær Annelise dagpl moder. 86 69 17 80
Kjær Svend F. snedkersvend. 86 69 17 80
51B Tougaard Anni 86 69 14 61
Pedersen Erik N. chauffør 86 69 18 26
53 Elkjær Morten 86 69 23 12
Jensen Inger 86 69 23 12
55 Nielsen Camilla F. ..
Nielsen Helmer F. værkfører 86 69 20 51
Nielsen Marie. 86 69 20 51
57 Rimmer Lars H. .....

Søndervej

Nr Rind
8832 Skals

1 Sørensen Carsten E. driftsass . 86 69 62 16
Sørensen Gitte F. .. 86 69 62 16
2 Mogensen Bent plantesk gar 86 69 61 34
Mogensen Susanne H. 86 69 61 34

Søparken

Klejtrup
9500 Hobro

3 Johansen Anton D. snedkersvend. 98 54 65 23
4 Haugaard Hans K. landmand 98 54 61 27
5 Frandsen Rikke 98 54 70 49
Mortensen Gert elektriker. .....
7 Annesen Wendy D. . 98 54 68 39
8 Vestergaard Carl J. landmand 98 54 60 14
Vestergaard Mariane K. 98 54 60 14
9 Jensen Anne M. H. . 98 54 68 25
¹ Jensen Carina E. ...
11 Bertel Dan P. .....
Bertel John P. byggetekn. 98 54 63 00
13 Larsen Karl F. arbejdsmand .....
14 Andersen Egon gårdejer 98 54 67 60
Andersen Sørine lærer 98 54 67 60
16 Hansen Lene L. 98 54 66 86
Juul Ole 98 54 66 86

Søvej

1-17 Klejtrup
2-38 Klejtrup
19-25 Fristrup
27-27 Højring
40-46 Fristrup
9500 Hobro

3 **Klejtrup El-Center** . 98 54 62 22
Mortensen Kirsten M. 98 54 62 22
Mortensen Poul E installatør 98 54 62 22
4 **Sørensen ApS, Carit Dahl** 98 54 64 23
Sørensen Carit D. vand og gasm 98 54 64 23
Sørensen Else M. R. kontorass 98 54 64 23
5 Bauer Helle assurandør 98 54 68 24
Sørensen Esben H. maskining. .....
7 Dinesen Bente V. ...
Dinesen Keld S. chauffør .....
Dinesen Poul-Erik S. maler ..
9 Vad Ejner C. gårdejer 98 54 62 34
Vad Ella. 98 54 62 34
10 Svendsen Kaj B. postbud. 98 54 61 38
11 Lange Charles formand 98 54 60 18
12 Nielsen Steen salgskons 98 54 64 42
14 Nielsen Kirsten tekstilarb. .....

Nr. Ring Installationsforretning 86 69 61 88 El-kontakten A/S Møldrup Installationsforretning 86 69 10 88

15 **Else's Blomster** . . 98 54 65 06
Nielsen Else K. 98 54 65 06
Nielsen Niels C.
postbud. 98 54 65 06
16 **Søbiksen** 98 54 67 27
Jensen Erik
mekaniker. 98 54 67 27
Jensen Aase
pakkepige. 98 54 67 27
17 Mortensen
Andreas K. B.
husmand. 98 54 61 37
Mortensen Sigrid. . . 98 54 61 37
18 Nielsen Claus. . . . . .
Nielsen Martin
maskinfører 98 54 62 42
Nielsen Michael. . . .
21 Fomsgaard Jette . . . 98 54 66 07
Mortensen Jan. 98 54 66 07
22 Hansen Elo E. 98 54 61 02
Hansen Mary 98 54 61 02
23 Klausen Gerda
gårdejer 98 54 63 46
25 Rasmussen Per E.
cand scient. 98 54 66 79
26 Tordrup Lilian S. . . . 98 54 65 13
Tordrup Poul E.
pedel. 98 54 65 13
27 Pedersen
Maybritt T. bankass. 98 54 64 85
Pedersen Poul G.
gårdejer 98 54 64 85
28 Andersen Arne A.
arbejder . . . . . .
Kristensen
Preben R. elektriker.
32 Olsen Hanne B.
pædagogmedhj. . . .
38 Bach Aage gårdejer 98 54 60 52
40 Dalin Lotte S. . . . . .
Faber Flemming. . . . 98 54 66 48
42 Mikkelsen
Hanne M.
butikselev. . . . . .
Sørensen Poul E.
eksportchauf 98 54 66 28
44 Jakobsen
Niels-Jørgen C. 98 54 68 60
Jakobsen Susanne
laborant. 98 54 68 60
46 Kieldsen Jens
bygn konstr 98 54 61 24
Kieldsen Jette I.
kontorass 98 54 61 24

Teglgårdvej

1-11A Hvolris
2-18 Hvolris
11B-21 Hersom
20-30 Hersom
1-11A 9632 Møldrup
2-18 9632 Møldrup
11B-21 9500 Hobro
20-30 9500 Hobro

1 *Kristensen ApS, Entreprenør*
Firmaet Kristian 86 69 20 37
Kristensen Kristian
smedemester. 86 69 20 37
Kristensen Rune J. .
Kristensen Tove
sygepl ass. 86 69 20 37
2 Thomsen Bent R.
arbejdsmand 86 69 21 04
Thomsen Edith S. . . 86 69 21 04
3 Hagelskjær Chris T. .
Pedersen Ellen S.
dagplejer. 86 69 13 91
Pedersen Folmer
chauffør 86 69 13 91
4 Kristensen Gitte. . . . 86 69 22 68
Vorre Jens . . . . . .
5 Nielsen Henry
assistent 86 69 22 32
7 Johansen Ronald
specialarb. . . . . .
Johansen Sonja G. .
8 Langholm Ingrid I. . . 86 69 19 69
Langholm Jesper. . .
Langholm Knud
handelsgartn 86 69 19 69
9 Møller Ida. 86 69 13 58
Møller Niels
gårdejer 86 69 13 58
10 Kløjgaard Edith 86 69 13 48
10 Kløjgaard Kurt A.
husmand. 86 69 13 48
11A *B & C Danmark*
Betontagstensværkerne
A/S 86 69 20 00
12 Andersen Hanne B. . 86 69 15 97
Nielsen Ivan
specialarb. 86 69 15 97
13 Nørskov Claus M. . .
Nørskov Leo
elektron mek 86 69 00 27
Nørskov Mikkel . . . .
Nørskov Aase M.
ekspeditrice 86 69 00 27
14 Mouritsen
Henny G. frisør 86 69 17 81
Mouritsen Leo
specialarb. 86 69 17 81
15 *Hersom Kirke*. . . . . .
16A Kvist Niels I. N.
tilsynsass 86 69 18 27
17 Myrthue Johan
landmand. 86 69 03 61
Myrthue Krista A.
kirketjener. 86 69 03 61
18 Olsen B M. D.
lektor. 86 69 17 01
19 Nielsen Bent F.
vognmand 86 69 01 71
20 Kristoffersen
Doris R. sygepl ske . 86 69 00 36
Kristoffersen
Jørn L. gårdejer. . . . 86 69 00 36
22 *Kidana*. 86 69 00 15
Justesen Ib
autoforhdl. 86 69 00 15
Justesen
Kirsten M. laborant . 86 69 00 15
24 Pedersen Henning
lærer 86 69 03 03
26 Østergaard
Liselotte 86 69 00 92
Østergaard Niels P.
asfaltarb 86 69 00 92
30 *Weber, Inge*. 86 69 00 72
Birkler Frederik
sognepræst 86 69 00 09
Weber Inge præst . . 86 69 00 09

Ternevej

Ulbjerg
8832 Skals

7 Dalsgaard
Annette P.
dagplejer. 86 69 73 32
Dalsgaard Ole B.
spareks ass. 86 69 73 32
9 Sørensen Inger M.
skolesekr. 86 69 72 54
Sørensen Kjeld
bygmester 86 69 72 54
11 *V. og B.*
Renovation. 86 69 72 23
Sørensen Carsten
maskinarb. 86 69 72 23
Sørensen Lene K. . . 86 69 72 23

Tingvej

1-35 Ulbjerg
2-52 Ulbjerg
37-37 Skinderup
39-65 Tostrup
54-82 Tostrup
1-35 8832 Skals
2-52 8832 Skals
37-65 9632 Møldrup
54-82 9632 Møldrup

Ulbjerg kirke. . . . . .
1 Christensen
Johannes B.
vognmand 86 69 70 51
2 Sørensen
Kirstine Ø. 86 69 72 63
Sørensen Søren D.
smedesvend. 86 69 72 63
3 *Ulbjerg*
missionshus. . . . . .
4 Mortensen Kirstine . 86 69 70 73
5 Andreassen Else S. . 86 69 70 02
6 Bay Katrine G. 86 69 74 66
7 Hansen Claus K. . . .
7 Nielsen Mona
automatoper. . . . . .
8 Nielsen Tova D. . . . .
9 Skov Claus L. 86 69 74 42
Skov Jytte B.
regnskabsass 86 69 74 42
10 Christensen Lene F. .
Christensen
Peter H. 86 69 73 11
11 Christensen
Jørgen S. . . . . .
Nielsen Dorte
fabriksarbej 86 69 74 16
12C Christensen Gitte P.
kolonialeiev. 86 69 74 44
Christensen Jens P.
smedesvend. 86 69 74 44
13 Jensen Thorvald M.
arbejdsmand 86 69 73 63
14 Thorsager Benny
lærling. 86 69 71 90
15A Vinther Dagny L.
syerske 86 69 71 42
Vinther Herluf
mekaniker. 86 69 71 42
16 Laustsen Ester 86 69 70 26
Laustsen Niels
gårdejer 86 69 70 26
17 Holm Birgit. 86 69 70 19
Holm Jan B. N. . . . 86 69 70 19
18 Bak-Nielsen Eva S. . 86 69 70 74
Bak-Nielsen
Gunner P. . . . . .
Bak-Nielsen
Niels P. . . . . .
Bak-Nielsen Per
specialarb. 86 69 70 74
19 Stisen Herluf
pelsdyravler 86 69 73 48
Stisen Jesper. . . . . .
Stisen Martin . . . . . .
Stisen Vita A.
børneh lærer 86 69 73 48
20 Laursen Lilly. 86 69 70 10
Laursen Svend Aa.
tømrermester. 86 69 70 10
21 **Ulbjerg Kartoffelcentral**
A/S 86 69 70 85
22 Sørensen
Christine S.
omsorgsass . . . . . .
23 **Jensen ApS, Kaj**
P. 86 69 74 11
Jensen Anni H. . . . 86 69 74 11
Jensen Kaj P.
vognmand 86 69 74 11
24A Friis Maja I.
faglærer 86 69 72 66
24B **Stisen ApS,**
Carsten 86 69 71 66
25 Nielsen-Grøn
Karen M. 86 69 70 92
26 Kramer Asta L.
reng ass 86 69 74 68
Kramer August E.
banemontør 86 69 74 68
27 Thorup Elsa 86 69 73 53
Thorup Erik
gårdejer 86 69 73 53
28 Andreasen Henrik . . 86 69 72 74
Andreasen
Janny K. 86 69 72 74
Andreasen Tage
arbejdsmand 86 69 72 74
29 Tolstrup Sonja 86 69 71 65
Tolstrup Torkild
gårdejer 86 69 71 65
30 Nielsen-Grøn Inga
medhjælper 86 69 70 45
31 Jensen Meta M. . . . 86 69 71 51
32 Bech Malene . . . . . .
Bech Vivi Y. 86 69 73 50
33 Obsen Bente M. . . . 86 69 70 48
Obsen Louise B. . . .
Obsen Niels B.
gårdejer 86 69 70 48
Obsen Ulrik B. . . . . .
35 Jensen Birthe. . . . . .
Jensen Ejner
husmand. 86 69 72 48
Jensen Inga M. . . . 86 69 72 48
37 Rasmussen Adolf
skovfoged. 86 69 70 34
Rasmussen Ulla
syerske 86 69 70 34
41 Christensen Vera
sygepl ske . . . . . .
44 Jensen Kaj T.
specialarb. 86 69 73 31
Metz Anna M.
plejemoder. . . . . .
45 Køhler Maren K. . . . 86 69 11 65
49 Søndergaard
Jens N. 86 69 21 70
50 Sørensen Johannes
gårdejer 86 69 70 87
51A Kok Birthe. . . . . .
51B Christensen
Laila A. R.
butiksass. . . . . .
Holm Jan . . . . . .
52 Jessen Anna L.
kontorass 86 69 72 85
Jessen Kristian S.
gårdejer 86 69 72 85
Jessen Søren. . . . . .
53 Sørensen
Chresten S. K.
gårdejer 86 69 13 26
Sørensen
Kirsten K. K.
reng ass 86 69 13 26
55 Andersen Ole K. . . . 86 69 10 52
Nielsen Tina S. . . . . .
57 Meincke Jan W.
ekspedient . . . . . .
Sigaard Kirsten J. . .
58 Sørensen Anthon
gårdejer 86 69 10 54
Sørensen Jytte P.
overlæge. 86 69 10 54
60 Larsen Anders J.
gårdejer 86 69 10 29
Larsen Bodil M. . . . 86 69 10 29
Larsen Ole
elektriker. . . . . .
61 Klavsen Jens B.
gårdejer 86 69 17 95
Klavsen Jette K.
dagplejer. 86 69 17 95
63 Albertsen Børge
chauffør 86 69 12 70
Albertsen Tanya J. . .
Nielsen Jesper H. . .
Sørensen Henning
pladesmed . . . . . .
64 Kristiansen Dagny . . 86 69 12 43
Kristiansen N R.
gårdejer 86 69 12 43
65 Nielsen Anna-Lise . . 86 69 12 64
Nielsen Henry K. L.
gårdejer 86 69 12 64
66 **S N Kornteknik**
ApS. 86 69 15 70
Nielsen Birthe. 86 69 15 70
Nielsen Svend E.
maskinfhdl 86 69 15 70
70 Sørensen Egon
forpagter. 86 69 12 60
Sørensen Ellen. 86 69 12 60
74 Stefansen Peder H.
tømrersvend. 86 69 20 89
Østergaard
Gitte M. R.
kontorass 86 69 20 89
76 Svenningsen
Gerd O. 86 69 17 40
Svenningsen
Ragnhild T. . . . . .
78 Christensen
Christina B. . . . . .
Christensen Edith
assistent 86 69 16 36
Christensen
Torkil V. B.
landmand 86 69 16 36
80 Jensen Birte C.
lærer 86 69 10 03
Jensen Iver L.
præst. 86 69 10 03

Tjørnevej

8832 Skals

1 Hansen Doris I.
servitrice. 86 69 44 42
Hansen Leila I.
kroejer. . . . . .
2 Østergaard Knud
medhjælper 86 69 40 62

Find de handlende på ADRESSE Mostrup's Gule Sider

Nr. Ring Installationsforretning
86 69 61 88
El-kontakten A/S
Møldrup Installationsforretning
86 69 10 88

Find børnehaven på ADRESSE Mostrup's Gule Sider

3 Kristensen Jens P. slagtersvend 86 69 41 76
Kristensen Karina B. . . . . .
Kristensen Tove B. reng ass 86 69 41 76
4 Pedersen Harald værkfører 86 69 47 27
Pedersen Maren I. . . 86 69 47 27
5 Thøgersen Kristine B. værkstedsass 86 69 41 30
Thøgersen Svend Aa. salgschauff 86 69 41 30
6 Dalgaard Anne M. M. lærer . . 86 69 50 23
Madsen Rene' S. . . . 86 69 50 23
7 Frederiksen Erik H. plejeass. . . . . .
Frederiksen Minna bestyrerinde . . . . . .
8A Pedersen Lis ekspeditrice 86 69 46 59
Pedersen Niels T. bankfuldm 86 69 46 59
8B Rasmussen Elna M. .
9 Jensen Bodil K. 86 69 49 38
10 Jørgensen Ingeborg 86 69 41 01
11 Jørgensen Thora . . . 86 69 42 47
12 Agerskov Gurli B. dagplejer. 86 69 45 72
Agerskov Henrik B. . .
Rasmussen Nils-Jørn H. tapettrykker . . . . . .
13 Lybæk Lene T. syerske 86 69 47 60
Madsen Kjeld M. specialarb 86 69 47 60
14 Jensen Jens M. elektrikersv 86 69 50 81
15 Home 86 69 42 39
Sigvardsen Arne B. ejendomsmægl . . . 86 69 42 39
Sigvardsen Ulla H. økonomaass 86 69 42 39
16 Antonisen Martha S. 86 69 47 59
Hansen Mikael K. . . . 86 69 47 59
17 Jørgensen Inger L. medhjælper 86 69 40 65
Jørgensen Jørgen gårdejer 86 69 40 65
18 Kjeldgaard Anna D. S. 86 69 50 25
Kjeldgaard Arne K. købmand. 86 69 50 25
19 Christensen Lene . . . 86 69 51 98
32 Petersen Torben H. R. . . . . .
34 Rasmussen Sigfred gårdejer 86 69 50 41
42 Nielsen Alex F. 86 69 49 67
Nikolajsen Anita K. . 86 69 49 67
44 Kristensen Bo. . . . . .
Kristensen Bruno . . .
Kristensen Ena I. arbejderske. 86 69 46 99
Kristensen Helge H. P. arbejdsmand 86 69 46 99
46 Nielsen Edith 86 69 48 32
Nielsen Søren P. gårdejer 86 69 48 32
56 Jensen Anna V. sygehjælper 86 69 46 48
Jensen Line V. F. . . .
Jensen Niels-Arthur F. vognmand 86 69 46 48
58 Poulsen Dorthe E. K. 86 69 48 99
Poulsen Finn. 86 69 48 99
64 Olsen Frede M. tømrer. 86 69 50 42
Olsen Herdis 86 69 50 42
66 Krogh Jørgen stud scient 86 69 51 49
Krogh Rie K. 86 69 51 49
68 Sørensen Harry E. A. specialarb. 86 69 45 06
Sørensen Herdis . . . 86 69 45 06
70 Olsen Anton J. eksportør 86 69 42 02
Olsen Gerda. 86 69 42 02
72 Nielsen Henning reparatør. . . . . .
74 Hansen Børge K. D. . 86 69 47 37
Hansen Elna 86 69 47 37
80 Øster Eva G. reng ass 86 69 48 84
Øster Ole smedesvend. 86 69 48 84
82 Jensen Inger M. sygehjælper 86 69 40 76
Jensen Tage A. specialarb 86 69 40 76
84 Laursen John L. chauffør 86 69 49 42
Laursen Pernille A. kontorass 86 69 49 42
86 Balslev Leif B. B. . . . 86 69 43 02
Balslev Lene kontorass 86 69 43 02
88 Jensen Tina E. 86 69 46 76

Toftevej

8832 Skals

1 Kjærsgaard Jens P. gårdejer 86 69 42 79
2 Pedersen Karl E. kontrolmand. 86 69 41 87
Pedersen Marie 86 69 41 87
4 Vorre Ejner J. specialarb 86 69 44 95
Vorre Henny O. kontorass 86 69 44 95
5 Gnanapragasam Patrick. 86 69 40 94
Hansen John portør 86 69 44 31
Kristensen Helle konstabel . . . . . .
Thavarajah Elastin C. 86 69 40 94
6 Leth Jens C. J. maskinsnedk 86 69 43 10
Leth Rita S. dagplejer. 86 69 43 10
Leth Tonni . . . . . .
8 Grove Charlotte 86 69 51 91
Grove Michael L. . . . 86 69 51 91
9 Jacobsen Bent tømrersvend. . . . . .
Jacobsen Dorthe E. . 86 69 40 54
10 Poulsen Jørgen H. bager. 86 69 48 96
Poulsen Lene K. L. studerende 86 69 48 96
11 Mogensen Lene H. . 86 69 45 91

Toftevænget

9632 Møldrup

1 Præstegaard Ane M. . . . . .
2 Jonasen Johannes M. gårdejer 86 69 11 64
Jonasen Olga A. . . . 86 69 11 64
3 Jensen Signe M. kontorass 86 69 23 95
4 *Møldrup Tæppe-Møbelhandel* 86 69 11 72
Østergaard Jette kontorass 86 69 11 72
Østergaard Ole konsulent 86 69 11 72
5 Nielsen Benta reng ass 86 69 15 20
Nielsen Egon H. overlærer 86 69 15 20
6 Bach Hans J. lærer . 86 69 16 75
Bach Karna H. apoteksass 86 69 16 75
7 Larsen Arne murersvend 86 69 16 47
Larsen Marie B. lærer 86 69 16 47
8 Laustsen Niels J. . . . 86 69 14 31
9 Kristensen Ane N. . .
Kristensen Rudolf K. G. chauffør . . . . . .
10 Marcussen Claus R. B. tjener. . . 86 69 19 82
Marcussen Lone A. kontorass 86 69 19 82
11 Jensen Gudrun . . . 86 69 12 95
12 Christensen Pia R. . . 86 69 20 12
13 Bengtsen Knud Aa. lærer 86 69 14 47
Bengtsen Rita V. plejer. 86 69 14 47

Tolstrupvej

Tolstrup
8832 Skals

1 Mikkelsen Bent M. kontorass 86 69 73 27
Mikkelsen Nina 86 69 73 27
2 Christiansen Niels M skovarbejder. 86 69 73 97
3 Christensen Kaj B. gårdejer 86 69 70 06
Sloth Solvej L. husassistent . . . . . .
4 Ambrosius Birgit S. spareks ass. 86 69 74 01
Ambrosius Christina . . . . . .
Ambrosius Erik automek 86 69 74 01
6 Andreasen Birgitte F. . . . . .
Bach Hans H. . . . . .
Christensen Brian B. . . . . .
Hansen Judith S. . . .
Kristensen Bent H. . .
Nielsen Birgitte M. . .
Rasmussen Hans H. . . . . .
Svendsen Annika. . .

Tostrupvej

Tostrup
9632 Møldrup

1 Sørensen Ole forretnfører. 86 69 19 79
2 Jakobsen Lisse K. . . 86 69 16 55
4 Christensen Svend gårdejer 86 69 14 90
Christensen Vera M. hjemmehjælpe. 86 69 14 90

Trangbæk

8832 Skals

16 Aagaard Lene T. sygehjælper . . . . . .
Aagaard Ole lærer . .
19 Nielsen Børge D. . . . 86 69 45 81
Nielsen Kirsten F. sygehjælper 86 69 45 81
Nielsen Mette F. . . .
21 Skals Anna K. 86 69 41 57
Skals Kristian C. landmand 86 69 41 57

Trangbækvej

8832 Skals

1 Nielsen Helle overassisten 86 69 46 04
Nielsen Peter chauffør 86 69 46 04
2A Jacobsen Signe K. fabrikarbske . . . . . .
2B Tønnesen Christian D. sadelmager. 86 69 48 42
2C Brams Ingeborg . . . 86 69 44 75
2D Christiansen Frederikke K. 86 69 51 02
2G Jørgensen Dennis . .
2H Kristensen Jette. . . .
2J Madsen Jeanette N. . . . . .
2K Jakobsen Dagny M. 86 69 41 13
2L Mogensen Anna P. . 86 69 42 92
2M Ladefoged Anna K. . 86 69 42 78
2N Nielsen Jens S. medhjælper 86 69 46 13
3A Nielsen Hanne M. . . 86 69 49 43
Nielsen Torben D. salgskons 86 69 49 43
3B Nielsen Hans B. skovarbejder. 86 69 42 35
Nielsen Rosa L. 86 69 42 35
4 *Skals Kirketekstilvaskeri* . . 86 69 48 90
Nielsen Elly. 86 69 48 90
5 Hansen Jens S. B. murerarbmd . . . . . .
Skals Hanne L. soc pædagog 86 69 48 51
6 Nielsen Egon N. banenæstform 86 69 43 13
Nielsen Gerda 86 69 43 13
7 Jørgensen Egon chauffør 86 69 44 83
Jørgensen Elly S. . . . 86 69 44 83
8 Øster Ove J. mekaniker. 86 69 43 20
9 Jensen Søren M. landbr medhj 86 69 41 95
Jørgensen Lene. . . . 86 69 41 95
10 Kristensen Else E. . . 86 69 43 23
Kristensen Oskar chauffør 86 69 43 23
11 Hansen Palle U. . . . . .
Vejlgaard Birthe K. U. kontorass 86 69 48 70
Vejlgaard Carl C. kontorass 86 69 48 70
12 Grove Henning K. G. dyrlæge. 86 69 43 68
Grove Tove P. R. . . . 86 69 43 68

Trekronervej

Tolstrup
8832 Skals

2 Jensen Martin T. smed. 86 69 72 34
Westerholm Riitta K. berider 86 69 72 32
Westerholm Ritva A. . . . . .
4 Dalsgaard Bente sygepl elev 86 69 72 99
Nielsen Flemming . . 86 69 72 99
8 Tolstrup Bent væver 86 69 72 89
Tolstrup Ingrid A. . . . 86 69 72 89
Tolstrup Jane. . . . . .
10 Pedersen Anna P. ekspeditrice 86 69 73 30
Pedersen Hans K. tømrersvend. 86 69 73 30
12 Thorgaard Erik tømrersvend. 86 69 71 97
Thorgaard Helle V. assistent 86 69 71 97
14 Skov Hugo elektriker. 86 69 74 28
Skov Inger-Lise A. kontorass 86 69 74 28

Troelstrupvej

Troelstrup
9632 Møldrup

1 Søgaard Irma Aa. overlærer 86 69 18 84
Søgaard Knud B. vejformand. 86 69 18 84
2 Nielsen Maja 86 69 11 13
3 Hansen Niels K. gårdejer 86 69 16 64
Ørndrup Bodil kontorass 86 69 16 64
4 Nilsson Bjarne murersvend 86 69 22 12
Nilsson Helle L. syerske 86 69 22 12
5 Sørensen Mona L. advokatsekr 86 69 19 57
Sørensen Palle chauffør . . . . . .
6 Ørris Frede gårdejer 86 69 11 63

Nr. Ring Installationsforretning 86 69 61 88 Ei-kontakten A/S Møldrup Installationsforretning 86 69 10 88

6 Ørris Henny M. 86 69 11 63
7 Øris Peder P. gårdejer 86 69 11 84
8 Jensen Jørgen kunsthandler..... 86 69 13 99
Jensen Tove børneh pædag..... 86 69 13 99
9 Høgh Per Ø. gårdejer 86 69 13 46
Nielsen Anne-Mette sygehjælper .....
10 Øris Bente E. kontorass 86 69 11 06
Øris Søren P. teknisk ass 86 69 11 06
11 Vorre Jenny J. husassistent..... 86 69 12 20
Vorre Jens K. J. gårdejer 86 69 12 20

Tulipanvej

9632 Møldrup

1 Christiansen Magda S. .....
2 Sørensen S N. K.... 86 69 12 14
3 Olesen Kristian S. arbejdsmand 86 69 12 81
4 Thomsen Ida J. H.. 86 69 21 74
5 Nielsen Ane M. ....
6 Christensen Karen husejer 86 69 15 17
7 Mogensen Nielsine K. .....
8 Jensen Villumine...
9 Andersen Dagny M. .....
10 Mortensen Gerda E. 86 69 11 01

Tværgade

9632 Møldrup

1 Kristensen Henny M. assistent . 86 69 11 02
Kristensen Kaj driftsleder..... 86 69 11 02
2 Jensen Helga K.... 86 69 11 81
3 Quorning Peder tømrermester..... 86 69 10 76
Quorning Yrsa K. N..... 86 69 10 76
5 Berg Harry elev ... 86 69 12 75
Berg Metha M..... 86 69 12 75
6 Axelsen Gitte M.... 86 69 15 67
Axelsen Majken M..
Axelsen Per 86 69 15 67
7 Christensen Else M. defektrice..... 86 69 20 73
Christensen Knud ingeniør..... 86 69 20 73
8 Lausten Rene..... 86 69 20 04
Nielsen Marianne H. .....
9 Jørgensen Grethe R. sygemedhj 86 69 13 49
Jørgensen Lasse R..
Jørgensen Svend E. gasmekaniker..... 86 69 13 49
10A Christensen Johanne K..... 86 69 16 53
1 Madsen Kenneth B.. 86 69 13 73
11 Andersen Niels-Martin H..... 86 69 21 78
12 Stick Grete..... 86 69 10 26
Stick Niels I. H.... 86 69 10 26
14 Jensen Anne M. kontorass 86 69 18 02
Jensen Carina .....
Jensen Knud afd bestyrer 86 69 18 02

Tværvej

8832 Skals

2 **Skals Blikkenslageri**..... 86 69 45 19
1 Madsen Bjarne K. blikkensl 86 69 45 19
4 Hermansen Jens E. rnurersvend 86 69 42 33
5 Millward Eva A. M.. Millward Stephen L. .....

Udsigten

Klejtrup
9500 Hobro

1 *European Chinchilla ApS*..... 98 54 68 54
Nielsen Dorthe M. K. husassistent..... 98 54 67 05
Nielsen Poul E. tømrersvend..... 98 54 67 05
2 Christensen Erna V . 98 54 66 68
5 Christensen Jens P. uddeler 98 54 68 01
Christensen Nanna M. 98 54 68 01

Ugelrisvej

1-13 Skringstrup
2-28 Skringstrup
15-19 Ugelris
30-42 Ugelris
1-13 8832 Skals
2-28 8832 Skals
15-19 9632 Møldrup
30-42 9632 Møldrup

1 Bak Anna M. S. lærerstud 86 69 51 61
Bak Bernhard K. studerende..... 86 69 51 61
2 Nielsen Ejner landmand..... 86 69 41 74
Nielsen Sigrid småbørnslær 86 69 41 74
3 Mortensen Alice .. 86 69 50 80
Mortensen Kurt M. distr chef 86 69 50 80
4 Nielsen Karl J. G. arbejdsmand 86 69 47 17
Nielsen Mary 86 69 47 17
5 Madsen Flemming U. smedemester..... 86 69 45 60
Madsen Hanne F. U. .....
Madsen Inger M. M. bankass..... 86 69 45 60
6 Jensen Anne L. fabrikarb..... 86 69 49 46
Jensen Teddy O. specialarb..... 86 69 49 46
7 Dalsgaard Folmer gårdejer 86 69 42 86
8 Espersen Kaj H husmand..... 86 69 48 01
9 Jørgensen Hilda.... 86 69 42 44
Jørgensen Aage B. vognmand 86 69 42 44
10 Rost Anna syerske.. 86 69 43 26
Rost Sigfred gårdejer 86 69 43 26
11 Balle Anton K. F.... 86 69 42 36
Balle Birgitte N..... 86 69 42 36
12 Petersen Kirsten J.. 86 69 42 75
Petersen Mathias Aa. skolekons 86 69 42 75
13 Erlang Gudrun M. plejeass..... 86 69 48 44
Sandgaard Ejvind E. konsulent . 86 69 48 44
14 Mogensen Egon.... 86 69 46 64
Mogensen Elise M.. 86 69 46 64
Mogensen Olav husmand..... 86 69 46 64
15 Jensen Heidi K..... 86 69 15 46
Jensen Torben K. studerende..... 86 69 15 46
16 Madsen Michael U..
Pedersen Tina F.... 86 69 49 58
18A Madsen Dorthea M..... 86 69 51 01
18B Madsen Espen U. vvs install 86 69 47 87
19 Christensen Helle E. Y..... 86 69 14 55
Christensen Jesper bagersvend..... 86 69 14 55
20 Kjærsgaard Else.... 86 69 42 45
Kjærsgaard Ole gårdejer 86 69 42 45
24 Bak Børge C. konsulent 86 69 47 61
Bak Ruth lægesekretær..... 86 69 47 61
26 **StandByggeren** ... 86 69 47 12
26A Knudsen Kaj P. lærer 86 69 46 07
Ringsted Marianne L. børneh pædag..... 86 69 46 07
26B Larsen Lissi pædagog 86 69 47 12
Larsen Per speditør 86 69 47 12
28 Katholm Betina landbr medhj .....
Pedersen Johnny S..... 86 69 41 86
30 Rasmussen Henning gårdejer... 86 69 17 10
Rasmussen Kirstine.
32 Carlskov Inge sygepl ske 86 69 19 36
Carlskov Jes T. ....
Carlskov Torben cand agro..... 86 69 19 36
34 Pedersen Katrine E.. 86 69 12 30
36 Dalsgaard Kristen gårdejer 86 69 12 31
Dalsgaard Marie H . 86 69 12 31
38 Dalsgaard Jens gårdejer 86 69 19 08
Dalsgaard Lizzie apoteksass 86 69 19 08
Dalsgaard Martin...
40 **Ugelris Kunsthandel**..... 86 69 21 10
Sjørring Anne L. plejer..... 86 69 21 10
Sjørring Gunnar kunsthandler..... 86 69 21 10
42 Utermøhl Jørn V. chauffør 86 69 23 63

Valmuevej

9632 Møldrup

1 Andersen Dagny F. .
3 Østergaard Petra C.
4 Nørgaard Dagny ... 86 69 14 10
5 Andersen A B. gårdejer .....
6 Skamriis Ane K.....
7 Pedersen Kathrine .. 86 69 23 85
8 Kristensen Jensine..
9 Astrup Emma..... 86 69 10 65
10 Roersen Christence A..... 86 69 20 62
11 Jensen Emma T. K.. 86 69 13 09
12 Dalsgaard Helvig cementstøber.....
14 Jespersen Kresten husmand.....
15 Nielsen Hansine ...
20 Sørensen Margith .. 86 69 15 11
21 Kristensen Inger J.. 86 69 16 83
22 Nielsen Kresten husmand.....
23 Jeppesen Gustav ostegross 86 69 20 87
24 Nielsen Sigrid M....
25 Jensen Sigurd B husejer .....
26 Bertelsen Ellen M. inspektør.....
28 Johannesen Lilly K. T..... 86 69 20 81
30 Astrup Helga L. ....

Vandværksvej

Klejtrup
9500 Hobro

3A Schaksen Annalise K. hj syerske 98 54 60 12
Schaksen Aage V. murermester 98 54 60 12
3B *Klejtrup Hallen*..... 98 54 67 75
4 Bohnsen Svend Aa. landmand 98 54 60 28
5 Lange Elly..... 98 54 64 01
Lange Henrik M. ...
Lange Leif pens postbud..... 98 54 64 01
7 Andersen Gudrun .. 98 54 64 67
8 Sørensen Kirsten manufakt hdl 98 54 62 41
Sørensen Vagn O. chauffør 98 54 62 41

Vejlebakken

Låstrup
8832 Skals

2 Johannessen Poul kontorass 86 69 49 40
4 Møller Majbritt S. bogholderias 86 69 48 04
Møller Søren B. elektriker..... 86 69 48 04
5 Gundersen Henny K. dagplejer . 86 69 47 07
Gundersen Niels gartner 86 69 47 07
6 Olesen Kristen M. gårdejer 86 69 50 48
7 Thougaard Jenny V..... 86 69 47 81
8 Barasinski Mette M..... 86 69 42 38
Nielsen Viggo husejer .....
9 Andersen Erling barbermester .....
Andersen Jytte J. telefonist.....
10 Bertelsen Jonna E .
11 Lyngsøe Ejvind B. smed..... 86 69 46 54
Lyngsøe Jytta..... 86 69 46 54
12 Sørensen Henning L. medhjælper 86 69 45 52
Sørensen Lilly K. hjemmehjælp..... 86 69 45 52
Sørensen Per K.....
13 Nielsen Ella D. montrice..... 86 69 51 03
Nielsen Klaus D. S. .
Nielsen Lotte D. S. .
14 Thorsager Anders R. høneriejer..... 86 69 43 06
Thorsager Ingrid ... 86 69 43 06
15 Lund Flemming postarbejder..... 86 69 42 59
Lund Karina L..... 86 69 42 59
16 Lindhardsen Inge V. kontorass... 86 69 49 73
Lindhardsen Thøger V. major.... 86 69 49 73
17 Jensen Jens O. S. chefsergent 86 69 44 94
Jensen Kim S. .....
Jensen Sonja R. dagplejer..... 86 69 44 94
18 Elkjær Karin sygehjælper 86 69 48 78
Elkjær Kurt pejsemontør..... 86 69 48 78
20 Nielsen Bent chauffør 86 69 45 96
Nielsen Tove B. syerske 86 69 45 96
22 Nielsen Laura K.... 86 69 46 34
Nielsen Peter A. medhjælper 86 69 46 34
30 Kristiansen Leif K .. 86 69 50 52
Kristiansen Nelly K. .

Vestergade

9632 Møldrup

1 Kristiansen Tina 86 69 19 04
1 Christiansen Jørgen K. medhjælper 86 69 11 61
2 Jensen Palle G. skoleelev..... 86 69 20 35

Find de handlende på ADRESSE Mostrup's Gule Sider

Nr. Ring Installationsforretning 86 69 61 88 El-kontakten A/S Møldrup Installationsforretning 86 69 10 88

Find børnehaven på Mostrup's Gule Sider ADRESSE

3 Pedersen Anna-Grethe V. rengøringsas 86 69 16 96
Pedersen Henrik V. opstiller 86 69 16 96
4 **Mogensen, Flemming** 86 69 20 53
Mogensen Birgit S. skoleelev 86 69 20 53
Mogensen Flemming E. 86 69 20 53
5A Kristensen Karen M. 86 69 20 93
5B Kristiansen Hilda 86 69 14 62
5C Nedergaard Marie husbest inde 86 69 11 27
5D Poulsen Ketty syerske 86 69 22 41
5F Lassen Anna J. 86 69 17 73
6 Kristiansen Inge L. F. lædervarearb .....
[1] Kristiansen Karina F. .....
Kristiansen Inga L. .. 86 69 18 12
7 Pedersen Jan H. oversergent 86 69 18 40
Pedersen Kirsten R. sygehjælper 86 69 18 40
8 Trangbæk Bjarne gravemester 86 69 23 48
9 Larsen Ellen 86 69 11 50
Larsen Henning kørelærer 86 69 11 50
10 Hansen Kim B. sergent 86 69 21 61
Nielsen Helene N. ..
[1] Jensen Mikael T. ...
11 Lund Ester specialarb 86 69 16 26
Lund Karl specialarb 86 69 16 26
12 Quorning Gitte H. pædagog 86 69 23 25
13 Bech Lena .....
Henriksen Jon K. skoleelev 86 69 23 41
14 Olesen Ejner 86 69 17 71
15 Christensen Bente V. .....
Sørensen Bent E. chauffør 86 69 20 45
16 Larsen Peter S. el-tekniker 86 69 19 88
Simonsen Dorte ...
17 Nielsen Else G. regnskabsass 86 69 21 14
Nielsen Palle maskinarb 86 69 21 14
18 Kristiansen Jens K. chauffør 86 69 19 30
Totland Wenche L. .. 86 69 19 30
19 Christensen Torben J. murersvend 86 69 23 28
Hermansen Jette ...
20 Kristensen Emma G. .....
21 Quorning John H. .. 86 69 23 27
22 Jensen Erik T. ekspedient 86 69 14 19
23 Kristensen Inga J. hjemmehjælp 86 69 16 78
Kristensen Otto B. specialarb 86 69 16 78
24 Nielsen Ejner landmand 86 69 18 68
25 Pedersen Hilda F. .. 86 69 16 25
26 Frederiksen Anna L. kontorass 86 69 12 67
27 Jensen Bodil B. assistent 86 69 11 91
Jensen Otto G. gårdejer 86 69 11 91
28 Madsen Tony B. ....
30 Nielsen Dennis V. ...
Nielsen Maiken V. ...
Nielsen Otto B. specialarb 86 69 18 39
31 *Top-Line A/S* 86 69 18 55
32 C.B. Auto 86 69 19 73
Bay Christian J. støber 86 69 19 73
Bay Jonna P. B. ekspedient 86 69 19 73
35 Krogh, Jørgen 86 69 10 08
35 Krogh Niels J. medhjælper 86 69 10 08
Staal Merete .....
36 Nielsen Stig A. .....
Olesen Mette M. pædagog 86 69 21 75
38 Thygesen Helle H. ..
40 Gerding Annalise typograf 86 69 23 32
Gerding Knud gårdejer 86 69 23 32
Gerding Niels D. ..
44 Frederiksen Ellen .. 86 69 17 63
46 Nørgaard Dora 86 69 12 49
Nørgaard Svend S. gårdejer 86 69 12 49
48 Jensen Erik møbelsnedker 86 69 19 53
Jensen Tom A. ....
Jensen Aase K. 86 69 19 53
50 Nørskov Elna M. ... 86 69 18 62
Nørskov Kristian rentier 86 69 18 62
52 Hoffmann Ejgild slagtermst. 86 69 12 40
Hoffmann Sonja H. .. 86 69 12 40
54 Dalsgaard Edel M. .. 86 69 14 38
Dalsgaard Thomas K. chauffør. 86 69 14 38
56 Rafn Egon E. H. specialarb 86 69 11 82
Rafn Karen M. 86 69 11 82
60 Thygesen Dan H. ... 86 69 12 46
Thygesen Hans H. værkfører 86 69 12 46
Thygesen Inger L. .. 86 69 12 46
Thygesen Per H. ...
62 Kristensen Bente M. reng ass .. 86 69 18 52
Kristensen Ejner tekstilarb 86 69 18 52
64 Rafn Leif chauffør .. 86 69 16 92
66 Sørensen Edith 86 69 13 92
Sørensen Folmer gårdejer 86 69 13 92

Vesterled

8832 Skals

2 Fabricius Bo .....
Grysbæk Tove .....
[1] Bugge Merete 86 69 51 14
[2] Hansen Knud E. landbr medhj .....
Norup Helle 86 69 50 74
Petersen Jens E. chauffør .....
3 Kristensen Lene ... 86 69 49 61
[1] Pedersen Ole K. 86 69 49 61
4 Harritz Kim konstabel 86 69 48 79
Kristensen Annette medhjælper .....
5A Møller Ruth B. 86 69 44 74
Møller Svend Ø. murersvend 86 69 44 74
5B Kristensen Anna K. .. 86 69 40 80
5C Poulsen Susanne ... 86 69 43 74
5D Kristensen Eva S. køkkenleder 86 69 45 76
5E Thornvig Elna 86 69 49 96
6 Jensen Torben L. automek 86 69 49 21
Nedergaard Marie P. .....
7 Bertelsen Søren O. museumsbetj 86 69 50 57
Bertelsen Yvonne O. børneh leder 86 69 50 57
9 Lund Knud direktør . 86 69 41 16
Lund Laura M. 86 69 41 16
10 Pedersen Tom B. ... 86 69 49 98
Sørensen Helle M. ..
11 Madsen Edel M. R. omsorgsmedhj. 86 69 51 60
Madsen Preben fotograf 86 69 51 60
12 Olesen Karen M. ... 86 69 42 85
13 Nielsen Dagny 86 69 50 66
[1] Kamp Annie O. miljøtekn 86 69 51 04
Kamp Mads C. slagtersvend 86 69 51 04
14 Christiansen Maja G. T. organist . 86 69 41 00
16 Bundgaard Gerda .. 86 69 42 07
Bundgaard Harald lagerforv 86 69 42 07
18 **Skals Smede- & Maskinforretning ApS** 86 69 40 63
Damsgaard Knud E. smed 86 69 40 63
Damsgaard Ragnhild U. 86 69 40 63
Damsgaard Stig U. smed .....
19 **Skalma A/S** 86 69 42 00
20A Villumsen Anders B. gårdejer . 86 69 40 61
Villumsen Mary W. .. 86 69 40 61
21 Lund Jørgen købmand 86 69 40 21
Lund Kamma K. 86 69 40 21
24 Pedersen Tonni C. tømrer 86 69 44 37
Villumsen Mona B. pædagog 86 69 44 37
25A Kristensen Hans ....
Roesen Heidi 86 69 50 37
25B Bjerregaard Ove D. sparek fuldm 86 69 42 89
Bjerregaard Tove sygehjælper 86 69 42 89
25C Jørgensen Karen husassistent 86 69 40 40
Jørgensen Niels K. gårdejer 86 69 40 40
26 Handberg Ethel direktrice 86 69 47 96
Handberg Gert M. specialarb 86 69 47 96
Handberg Henriette .
27 Haarbo Bente 86 69 41 94
Haarbo Søren gårdejer 86 69 41 94
28 Olesen Ejgil medhjælper 86 69 44 63
29 Dalsgaard Else M. specialarb .....
Dalsgaard Viggo ... 86 69 42 48
30 Jensen Gurli S. reng ass 86 69 43 01
31 Johansen Poul E. S. slagtersvend .....
Jørgensen Christian R. .....
Jørgensen Inge R. .. 86 69 47 71
32 Domino Bruno 86 69 42 27
Domino Susanne C. o salgsass 86 69 42 27
33 Bangshaab Anna K. 86 69 45 59
Bangshaab Jens J. gårdejer 86 69 45 59
34 Kjær Anemette reg revisor .....
Kjær Per vagtmester .....
35 Jensen Bente S. børneh pædag 86 69 45 85
Jensen Poul E. H. værkstedsass 86 69 45 85
Jensen Rasmus H. .
36 Justesen Mette assistent 86 69 40 51
Justesen Stefan H. værktøjsmag 86 69 40 51
37 Jakobsen Bodil D. G. kontorass 86 69 49 69
Jakobsen Jakob J. chauffør 86 69 49 69
38 Mikkelsen Ole telefonarb 86 69 50 60
Nielsen Bente teknisk ass 86 69 50 60
39 Christensen Benny F. 86 69 48 83
Christensen Karen M. hjemmehjælp 86 69 48 83
Christensen Karl C. landarbejder 86 69 48 83
Christensen Per F. lærling 86 69 48 83
40 Jensen Arne mekaniker 86 69 48 94
40 Knudsen Jette K. pædagog 86 69 48 94
41 Juul Helle L. pædagog 86 69 48 95
Pedersen John K. lagerekspe. 86 69 48 95
42 Nielsen Charlotte .. 86 69 42 94
Nielsen Leif landbr medhj 86 69 42 94
43 Thomsen Gitte teletypesætt 86 69 44 02
Thomsen Ove mekanikersv 86 69 44 02
44 Mogensen Jens 86 69 48 23
Mogensen Kristine . 86 69 48 23
45 Madsen Anette H. kontorass .....
Madsen Ole N. .....
46 Christensen Anna K. B. .....
Christensen Elsa E. plejer 86 69 46 21
Christensen Karl E. faglærer 86 69 46 21
47 Jensen Signe demonstratr 86 69 45 92
Jensen Svend M. 86 69 45 92
48 Andersen Heine skoleelev 86 69 51 21
Birch Lone sagsbehandl .....
50 Madsen Kurt B. maskinfører 86 69 47 03
Madsen Susanne L. husassistent 86 69 47 03
52 Andersen Anders væver 86 69 47 90
Andersen Lis 86 69 47 90
54 Bay Dorthe C. .....
Bay Hans J. C. tekniker 86 69 44 28
Bay Ketty stuepige . 86 69 44 28
56 Dalsgaard Esther teknisk ass 86 69 47 68
Pedersen John K. elektriker 86 69 47 68
58 Hvass Mette K. G. hjemmehjælp 86 69 45 08
Hvass Mogens P. murersvend 86 69 45 08
Hvass Thomas G. ..
60 Brauer Paul E. fisker .....
Jensen Peter H. .....
62 Martinussen Birgit overass 86 69 47 64
Martinussen Erling B. tømrersvend 86 69 47 64
Martinussen Maria K. .....
64 Gade Jakob .....
Gade Jens lærer .. 86 69 44 79
Gade Mette lærer .. 86 69 44 79
66 Mindorf Anni J. 86 69 45 28
Mindorf Michael G. specialarb 86 69 45 28
68 Lund Ib T. salgschauff. 86 69 49 79
70 Laustsen Henning mekanikersv 86 69 44 24
Laustsen Henriette B. specialarb 86 69 44 24
72 Juul Jørgen slagteriarb. 86 69 45 97
Juul Ulla V. sygehjælper 86 69 45 97
74 Christensen Hans K. S. forsikr kons .....
Taagaard Tove kontorass 86 69 46 10
78 Luke Hanne B. 86 69 45 94
Luke John C. salgschef 86 69 45 94
Luke Thomas C. ....
80 Olesen Anette ekspeditrice 86 69 46 75
Olesen Leif prokurist 86 69 46 75
82 Ladekarl Anders J. tømrersvend 86 69 45 20
Ladekarl Anette Ø. M. kontorass 86 69 45 20

Nr. Ring Installationsforretning 86 69 61 88 — El-kontakten A/S — Møldrup Installationsforretning 86 69 10 88

84 Ammitzbøll Dorrit E. lærer 86 69 46 78
Ammitzbøll Henning lærer 86 69 46 78
86 Mikkelsen Dagmar M. 86 69 40 97
Mikkelsen Jens H. L. murermester 86 69 40 97

Vestervænget

8832 Skals

1 *I-Leg* 86 69 51 99
Nielsen Harald 86 69 44 65
Nielsen Mathilde 86 69 44 65
3 Klavsen Klaus bygningstekn 86 69 42 34
Klavsen Mariane H. assistent 86 69 42 34
5 Jørgensen Kurt spareks ass. 86 69 46 32
Jørgensen Lilly bankass. 86 69 46 32
Jørgensen Rene V. ..
6 Grove Peder kontorass 86 69 45 84
Grünwaldt Lajla håndarb lær 86 69 45 84
7 Kristensen Jette syerske 86 69 45 41
Kristensen Thomas N. .....
8 Mortensen Dorte G. dagplejer 86 69 46 18
Mortensen Svend Aa. V. fabrikarb 86 69 46 18
9 Klavsen Anne M. 86 69 45 09
Klavsen Kaj F. salgschauffø 86 69 45 09
10 Jakobsen Birgitte R. 86 69 47 93
Jakobsen Tom 86 69 47 93
11 Nedergaard Inger pædagogmedhj 86 69 46 97
Nedergaard Svend Aa. revisor 86 69 46 97
12 Rasmussen Anders F. cand oecon. 86 69 47 56
Rasmussen Anne-Mette dagplejer. 86 69 47 56
13 Kragh Frede statsaut rev 86 69 44 41
Kragh Ingrid M. børneh pædag 86 69 44 41
14 *Grønkjær Jørgen Møbelagentur* 86 69 40 25
Grønkjær Jørgen salgskons 86 69 40 25
Grønkjær Maren K. J. sygepl ske 86 69 40 25
16 Mortensen Kirstin G. kontorass. 86 69 49 06
Mortensen Leif maskinmester. 86 69 49 06
18 Olesen Hanne. 86 69 47 48
Olesen Karina V. ...
Olesen Torben specialarb 86 69 47 48
20 Maagaard Jørgen K. chauffør .
Thomsen Eva S. husassistent .....
22 Johansen Kirsten ekspedient 86 69 49 97
Johansen Tage specialarb 86 69 49 97
24 Pedersen Alice B. disponent 86 69 47 22
Pedersen Anders O. cand polyt. 86 69 47 22
26 Nielsen Kim V. B. 86 69 49 01
Nielsen Lizette B. skoleelev. 86 69 49 01
28 Edal Klaus B. sparek fuldm 86 69 50 05
Edal Solveig N. bankass. 86 69 50 05
30 Christensen Arne specialarb 86 69 47 08
30 Christensen Johanne tilskærer .. 86 69 47 08
32 *Klavsen, Niels.* 86 69 47 97
Andersen Inge-Merete W. sygehjælper .....
Klavsen Niels fabrikant 86 69 47 97
34 *Henry's Taxi* 86 69 49 00
Nielsen Henry fabrikarb 86 69 45 54
Nielsen Ingrid syerske 86 69 45 54
Nielsen Torben. ....

Vibevej

8832 Skals

1 Kristensen Knud M. gårdejer 86 69 49 72
Kristensen Tove B. 86 69 49 72
2 Petersen Inger M. kontorfunkt. 86 69 46 39
Petersen Jens E. R. møbelpolstr 86 69 46 39
3 Andersen Grethe M. 86 69 47 24
Andersen Svend Aa. arbejdsmand 86 69 47 24
4 Jørgensen Jørgen V. pedel 86 69 42 80
Jørgensen Ninna M. reng ass. 86 69 42 80
5 Nielsen Birgit I. syerske 86 69 45 39
Nielsen Leif montør. 86 69 45 39
Nielsen Ulrik I. .....
6 Jensen Emma A. plejemedhj 86 69 44 54
Jensen Jens M. R. skrædder 86 69 44 54
7 Germann Knud A. gårdejer 86 69 41 56
Germann Sonja 86 69 41 56
8 Thomsen Else K. gårdejer 86 69 41 09
9 Nielsen Alex 86 69 44 90
Nielsen Bent specialarb 86 69 44 90
Nielsen Sonja M. 86 69 44 90
10 Kristiansen Pouline gårdejer 86 69 48 07

Viborgvej

Klejtrup
9500 Hobro

1 *Interiør Møbel Service* 98 54 67 77
Juulsgaard Rene bager. 98 54 61 75
Juulsgaard Susanne 98 54 61 75
Nielsen Tommy B. slagteriarb. 98 54 64 69
2 *Posthuset i Klejtrup.* 98 54 67 70
Saxen, Salon 98 54 62 78
Jensen Birthe Ø. skoleelev. .....
Jensen Ulla Ø ekspeditrice 98 54 64 37
3 *Klejtrup Boghandel* . 98 54 60 09
[1] Bryld Erik B. boghandler 98 54 60 09
Bryld Henny A. boligkons 98 54 60 09
5A Nielsen Karl H. landmand 98 54 63 28
5B Nielsen Lydia 98 54 61 77
5C Nielsen Grethe. 98 54 66 40
5E Pedersen Ole K. kleinsmed. .....
5F Andersen Dagmar L. 98 54 65 76
6 Madsen Brian. 98 54 60 11
Madsen Ellen 98 54 60 11
Madsen Ole chauffør 98 54 60 11
8 Grill-Cafeen. 98 54 67 45
Jørgensen Birgit 98 54 67 45
Jørgensen Bjarne tilskærer 98 54 67 45
9 Borresen Britta I. husassistent 98 54 66 41
Poulsen Jenny M. 98 54 65 04
Skødt Tommy bankelev .....
10 Frandsen Rene. ....
Tordrup Brit .....
11 Andersen Henriette W. 98 54 67 72
Jacobsen Børge. 98 54 67 72
12 Sørensen Hilmar landmand 98 54 64 40
13 Mortensen Ester E. 98 54 67 42
15 Juulsgaard Bo T. specialarb 98 54 67 76
Rimmer Lene 98 54 67 76
17 *Skjøttgård, Erna.* 98 54 60 50
Skøttgård Erna købmand. 98 54 60 50
18 *Mortensen, Allan Julsgård* 98 54 64 11
Mortensen Allan J. læge 98 54 64 11
Mortensen Karen N. kontorass 98 54 64 11
20A Ertmann Helle D. 98 54 66 85
Nielsen Svend Å. specialarb .....
20C Simonsen Laurits G. 98 54 61 45
20D Jensen Jørgen Ø. maskinmester. 98 54 62 82
20E Jensen Petra O. 98 54 60 96
20F Mikkelsen Arne husmand. 98 54 63 10
Mikkelsen Johanne M. 98 54 63 10
20G Kromann Helge 98 54 61 17
21 Pedersen Vagn K. savværksarb. 98 54 62 43
22 Pedersen Jens H. dyrlæge. 98 54 60 67
Pedersen Kirsten J. barnepl ske. 98 54 60 67
23 Hansen Gunni J. værkfører 98 54 64 88
Madsen Karen I. ...
24 Jensen Jørgen K. lagerarb. 98 54 60 47
Jensen Margit plejeass. 98 54 60 47
25 Christensen Jens K. V. .....
Christensen Johannes mælkehandler 98 54 62 02
26 **Klejtrup Autoservice**. 98 54 61 43
[1] Lauritzen Hanne C. 98 54 61 43
Lauritzen Laurits P. mekaniker. 98 54 61 43
27 Andersen Anne M. pødagog 98 54 62 15
Andersen Johnny 98 54 62 15
Andersen Kenneth T. .....
28 Jespersen Carl E. L. tilskærer 98 54 64 59
Jespersen Ulla sygehjælper 98 54 64 59
29 Jensen Hanne L. 98 54 67 92
Jensen Leif B. graver 98 54 67 92
30 Jensen Petra K. hjemmehjælp 98 54 64 34
31 Grydgaard Johanne. 98 54 64 03
Grydgaard Johannes landmand 98 54 64 03
32 Hansen Birgitte kontorass 98 54 61 12
Hansen Jørgen L. ..
34 Christiansen Birte 98 54 63 80
Christiansen Jørgen F. H. lærer 98 54 63 80
Christiansen Niels H. .....
35 Jakobsen Gunnar M. gårdejer.
37 Nielsen Anna .....
41A Christensen Henrikke N. 98 54 60 69
Christensen Henry landmand 98 54 60 69
41B Kromann Karl chauffør 98 54 68 09
43 Nielsen Ellen L. sygehjælper 98 54 60 66
Nielsen Jens K. snedkersvend 98 54 60 66
45 Sørensen Arne I. vognmand 98 54 60 70
Sørensen Henny E. 98 54 60 70
47 Pedersen Preben L. manufakt hdl 98 54 62 14
Pedersen Aase B. ekspeditrice 98 54 62 14
49 Christensen Karen M. S. medhjælper 98 54 62 57
51 *Lika New Line* 98 54 68 00

Vievej

Låstrup
8832 Skals

2 Larsen Laura P. sygepl ske 86 69 46 83
3 Jensen Carsten K landbr medhj 86 69 49 22
4A Thorsted Benny A. mekaniker. 86 69 44 20
4B Hansen Kenny P. automaler 86 69 40 90
4C Nielsen Mette B. sygeplejestu. 86 69 51 45
Nielsen Michael S. afd leder 86 69 51 45
4D Christensen Freilif I. O. medhjælper .....
Frosch Kristine M. ..
4E Nielsen John K. fisker .....
Nielsen Wipha P. ...
4F Christensen Erling A. kontorfunkt. 86 69 51 16
Christensen Jenny E. H. kunsthandler. 86 69 51 16
4H Nielsen Jørgen E. konstabel .....
4L Goldenbek Rita kontorass .....
Kahl Peter G. .....
4M Westphal Helle 86 69 42 06
5 Højgaard Susanne R. 86 69 60 37
Nielsen Mogens bagersvend. .....
6 Christiansen Lena teknisk ass 86 69 42 03
Christiansen Verner gårdejer 86 69 42 03
7 Baand Henrik .....
8 *Låstrup Forsamlingshus* 86 69 44 18
Christiansen Jens M. gårdejer 86 69 44 18
9 Jensen Kirstine V. ..
10 Svendsen Magda gårdejer 86 69 41 99
Svendsen Niels J. B. lærer 86 69 41 99
12 Korsgaard Knud H. edb assisten. 86 69 60 13
14 Hansen Karl G. R. landmand 86 69 61 51
Hansen Marie K. hjemmehjælp 86 69 61 51
16 Jensen Torben bestyrer. .....
Kofoed Mette S. elev 86 69 62 90
18 Andersen Finn V. ...
Andersen Gunner V. automek. 86 69 61 19
Andersen Hanne omsorgsass 86 69 61 19
20 Dalsgaard Jan C. ...
Mortensen Joan. ...
22 Nielsen Ejner M. landbr tekn 86 69 60 86
Nielsen Lisbeth M. diakon 86 69 60 86
24 *Byrialsen, John* 86 69 61 08
Viegård 86 69 61 08
Viegård Stutteri ApS 86 69 62 00

Find de handlende på ADRESSE Mostrup's Gule Sider

Nr. Ring Installationsforretning 86 69 61 88
El-kontakten A/S
Møldrup Installationsforretning 86 69 10 88

24 Byrialsen John
berider 86 69 61 08
Byrialsen Maria B.
musikstud 86 69 61 08
Jensen Betina J. ...
Kristensen Kim S. ...
Aarnio Sami P. J. ...

Villavej

Ulbjerg
8832 Skals

1 Nørgaard Povl S.
husejer 86 69 73 42
2 Kristensen Anna E.
hjemmehjælp 86 69 73 51
Kristensen
Svend Aa.
skovarbejder 86 69 73 51
3 Christensen
Annelise dagplejer .. 86 69 73 24
Christensen
Niels S.
landpostbud 86 69 73 24
4 Henriksen Benny
sparek fuldm 86 69 71 79
Henriksen Laila ... 86 69 71 79
5 Kofod-Frederiksen
Nanna 86 69 71 76
6 Hansen Anette B.
hjemmehjælp 86 69 74 10
Hansen Niels P.
arbejdsmand 86 69 74 10
7 Christensen Kate D.
Navntoft Benny A.
typograf 86 69 74 59
8 **Ulbjerg Rast-**
Cafeteria 86 69 72 11

Vinkelvej

8832 Skals

2 Leth Susanne M. ...
Pedersen Claus
lærer 86 69 47 99
4 Pedersen Arne
lagerarb. 86 69 46 91
Pedersen Clara V.
syerske 86 69 46 91
6 Lindgård Hans K.
murersvend 86 69 45 79
Lindgård Vivian D.
kontorass 86 69 45 79
8 Pedersen Magna N. 86 69 45 50
10 Christensen Othilie . 86 69 48 77
12 Andersen Erna V.
hjemmehjælp 86 69 47 66
14 Østergaard Marie .. 86 69 45 55
16 Mørch Nelly
husassistent 86 69 43 31
18 Moesby Lene B. 86 69 43 32
Thomsen Lars R. ...
20 Nielsen Haubro
husmand 86 69 46 37
Nielsen Julie M. 86 69 46 37
22 Svensmark
Suzanne M.
tekstildesig 86 69 51 65
26 Nielsen Anna M. ... 86 69 41 72
28 Nielsen Marie K. M. 86 69 44 91
30 Baldvinson Annika .. 86 69 48 34

Ørnhøjvej

Hørsom
9500 Hobro

1 Jehg Karin L. .....
Kvist Bo 86 69 01 40

Ørrisvej

Ørris
9500 Hobro

1 Axelsen Elisabeth .. 98 54 60 85
Axelsen Henning
gårdejer 98 54 60 85
2 Andersen Allan S. ...
Andersen Bent S.
gårdejer 98 54 64 33
Andersen Ruth 98 54 64 33
5 Rasmussen Berit
elev 98 54 65 14
5 Rasmussen Gunner
husmand 98 54 62 03
Rasmussen Hans J.
telefonmont 98 54 65 14
6 Laustsen Arne .....
Laustsen Ingrid J. .. 98 54 63 70
Laustsen Laust P.
gårdejer 98 54 63 70
7 **Søgaarden ApS** ... 98 54 61 60
Ollars Ellen M.
afsp pædagog 98 54 61 60
Ollars Per L. R.
cand psych 98 54 61 60
8 Kolby Erna R. 98 54 63 40
Kolby Ove F.
gårdejer 98 54 63 40
11 Andersen Linda 98 54 61 96
Andersen Orla T.
fotograf 98 54 61 96
13 *Warunek, Jan.* 98 54 63 84
Warunek
Bente M. J.
sygehjælper 98 54 63 84
Warunek Jan B. 98 54 63 84
15 Kempe Britta
sygepl ske .....
Kempe Kristoffer ...

Østergade

9632 Møldrup

1 Hundevadt Anders
manufakt hdl 86 69 21 08
Hundevadt
Gerda R. 86 69 21 08
2 **Haugaards**
Blomster 86 69 10 43
Haugaard Laila B.
blomsterdek 86 69 10 43
Haugaard Lars P.
gartner 86 69 10 43
3 Jørgensen
Charlotte N. 86 69 15 83
Stisen Tom H. 86 69 15 83
1 Nielsen Brian D.
renovat arb 86 69 20 59
4A Hansen Frode J. ...
Kristensen Jenny V. 86 69 12 27
4B Holst Tom R.
maskinsn lr 86 69 11 83
Jacobsen Dorthe B. .
4C Johansen Eva K.
tekstilarb 86 69 17 22
Johansen Jørgen I.
værkfører 86 69 17 22
Johansen
Morthen I. K. .....
5 *Møldrup Taxi og*
Turist 86 69 11 31
Madsen
Hanne E. T.
taxavognmand 86 69 15 44
Madsen Hans C. A.
redder 86 69 15 44
6 Nielsen Mary K. M. . 86 69 16 03
7 Troels Tommy 86 69 16 15
8 Laursen Hans L.
købmand 86 69 11 71
Laursen Karen 86 69 11 71
9 Christensen Pia Ø. .. 86 69 22 59
Skytte Kim J. .....
10 Ritter Dora E. 86 69 10 61
11 Søndermølle
Jimmi R. uddeler .. 86 69 10 38
Søndermølle
Marianne R.
hosplaborant 86 69 10 38
13 *Møldrup Autoblik*
I/S 86 69 20 88
Skytte Birthe H. 86 69 19 80
Skytte Børge J.
mekaniker 86 69 19 80
14 Nielsen Kirstine M. . 86 69 16 27
15 Gregersen Ejner G.
gårdejer 86 69 10 20
16 Christensen
Dagny B. 86 69 10 21
17 Simonsen
Dagny M.
arbejderske 86 69 21 50
18 *Haurits, Harry* 86 69 10 75
Haurits Birgit 86 69 10 75
Haurits Harry
mekaniker 86 69 10 75
19 Vognsen Stinne 86 69 15 09
21 Madsen Karen M. .. 86 69 14 43
Madsen Karl J. M.
vejmand 86 69 14 43
Madsen Peter M. 86 69 14 43
23 Andersen Birgit G... 86 69 13 83
Andersen Lars 86 69 13 83

Østergårdvej

Højring
9500 Hobro

1 Annesen
Carsten D. 98 54 60 98
2 Popp-Kristensen
Bodil M. cand agro .
4 Lindholt Florence ... 98 54 82 02
5A Nielsen Inge O.
teknisk assi 98 54 63 05
Nielsen Palle
gårdejer 98 54 63 05
6 Karlsen Anne K. 98 54 83 15
Kristiansen
Klaus H. .....
7 Nielsen Elin
bogholder 98 54 83 72
Nielsen Erik V.
salgskonsule 98 54 83 72
9 Juul Merete 98 54 82 45
Juul Per gårdejer ... 98 54 82 45
11 Uldbjerg Verner
gårdejer 98 54 85 92

Østervej

Lynderup
8832 Skals

1 **Stigsen Grovvarer** . 86 69 60 99
Glerup Kirsten 86 69 61 10
Glerup Ove
tømrermester 86 69 61 10

Åbrinken

8832 Skals

2 Vejlby Henrik .....
Vejlby Lis
økonomaass 86 69 44 26
Vejlby Per
mekaniker 86 69 44 26
3 Andersen Lars L. ...
Andersen Lilli L.
dagplejer 86 69 47 20
Andersen Orla
overass 86 69 47 20
4 Kristiansen
Birthe M. .....
5 Kjær Else
telefondame 86 69 48 73
Thomsen Jens
regnsk chef 86 69 48 73
6 Henriksen Erna L.
tekstilarb 86 69 44 70
Henriksen
Svend Å. D.
kleinsmed 86 69 44 70
7 **Hermann, Steen** .. 86 69 42 73
Hermann Inger H.
damefrisør 86 69 42 66
Hermann Steen F.
tømrermester 86 69 42 66
8 Høyer-Nielsen
Inger M. lærer 86 69 44 22
9 Andersen Henny ... 86 69 45 35
Andersen Jens M.
mekaniker 86 69 45 35
11 Laursen Hanne
kontorass 86 69 45 26
Laursen Jan
fabrikant 86 69 45 26

Ådalsvej

8832 Skals

1 Bøcher Jette B. 86 69 50 88
Søndergaard
Frits J.
møbelsælger 86 69 50 88
2 Kristensen Kenneth.
Kristensen Sigrid ...
Kristensen Tage
gårdejer .....
3 Laursen Edith M.
sygepl ske 86 69 43 43
Laursen Egon
arkitekt 86 69 43 43
Laursen Jesper S. ...
4 Olesen Mette M. ....
Olesen Niels O. B.
ekspeditions 86 69 44 93
5 Hinerasky
Horst L. K. 86 69 45 07
Hinerasky Aase L.
korresp 86 69 45 07
6 Christensen Finn C.
mekanikermst .....
Dissing Birgit
kontorass 86 69 47 94
7 Westerhof
Karen M. lærer 86 69 41 98
Westerhof Sjoerd
arkitekt 86 69 41 98
8 Nielsen Grethe
dagpl moder 86 69 44 58
9 Mark Vagn P. 86 69 41 82
11 Pedersen Birgit 86 69 42 41
Pedersen
Thomas S.
kontrolass 86 69 42 41
13 Pedersen Ruth A.
lagerass 86 69 46 72
Pedersen Svend T.
gartner 86 69 46 72
15 Pedersen Orla
direktør 86 69 40 09

Ågade

Ulbjerg
8832 Skals

1 Østergaard
Karen J. 86 69 70 82
2 *Ulbjerg*
Forsamlingshus ... 86 69 70 66
3 Kjeldgaard Heine B.
lastvognsmek 86 69 74 21
4A Christoffersen Jens
gårdejer 86 69 71 68
4B Sørensen
Torstein U. B. 86 69 72 62
5 Pedersen Charles
gårdejer 86 69 71 37
9 Laigaard Hans J.
skibsfører 86 69 72 95
Laigaard
Ursula H. F. 86 69 72 95
11 Amtkjær Anders
maler 86 69 72 57
13A Jørgensen
Kirsten M. 86 69 72 70
15 Andersen Arne E.
gårdejer 86 69 70 33
Jakobsen Jette
husassistent .....
17 Bech Erling K. 86 69 74 15
Stisen Lene H. 86 69 74 15
19 Madsen Edith O.
graver/kirke 86 69 70 24
Madsen Leif I. .....
Madsen Niels K.
organist 86 69 70 24
23 Andersen Birgit B.
lærer 86 69 71 55
Andersen Mads
overlærer 86 69 71 55
25 Ambrosius Alice
medhjælper 86 69 73 21
Ambrosius Ejnar H.
gårdejer 86 69 73 21

Ånsbjergvej

1-17 Fristrup
2-28 Fristrup
30-32 Klejtrup
9500 Hobro

1 Hansen Bjarne H.
forr indeh 98 54 63 16
4 **Fristrup**
Autocykler 98 54 63 16
5 Nørskov Jens S.
landmand 98 54 63 02
Nørskov Kristine ... 98 54 63 02
8 Heegaard Ejner
smedemester 98 54 61 90

Nr. Ring Installationsforretning
86 69 61 88
El-kontakten A/S
Møldrup Installationsforretning
86 69 10 88

9 Vestergaard Evan V. forsøgstekni 98 54 62 62
Vestergaard Helga .. 98 54 62 62
Westergaard Hanne B. .....
10 Madsen Torben M. . 98 54 63 75
Pedersen Ulla .....
11 Kristiansen Finn I. eksportchauf .....
12 Andersen Lene Y. hjemmehjælp 98 54 67 98
Andersen Steen Y. smed 98 54 67 98
13 F.S. Auto 98 54 63 91
Skals Finn mekaniker 98 54 63 91
Skals Gitte bankfuldmægt 98 54 63 91
14 Bonne Poul-Erik rørsmed .....
15 Møller Ella M. 98 54 60 27
Møller Jens T. landmand 98 54 60 27
18 Jarlnæs Erik redaktør 98 54 60 31
Jarlnæs Lisbeth M. afsp pædagog 98 54 60 31
20 Sørensen Niels C. S. 98 54 67 80
Sørensen Sonja 98 54 67 80
22 Munk Arne J. tømrersvend 98 54 65 38
Munk Hanne N. 98 54 65 38
24 Sørensen Hedin M. landmand 98 54 63 76
26 Andersen Anker L. chauffør 98 54 65 16
Andersen Kathrine .. 98 54 65 16
28 Serup Anna 98 54 60 63
Serup Frode K. gårdejer 98 54 60 63
30 Faber Ejvind 98 54 64 16
Faber Kirsten F. lærer 98 54 64 16
32 Sørensen Lizzie M. N. .....
Træholt Svend E. arbejdsmand .....

Mostrup's Gule Sider
ADRESSE
Find de handlende på

Nr. Ring Installationsforretning 86 69 61 88
El-kontakten A/S
Møldrup Installationsforretning 86 69 10 88

Kort over kommunen

Forklaring til gadefortegnelsen: Efter navnet er anført beliggenhed på kortene. Første tal henviser til kortets nummer, bogstav og tal herefter til feltet på kortet.

Kort 1 Møldrup Kommune
Kort 2 Møldrup
Kort 3 Bjerregrav
Kort 4 Klejtrup
Kort 5 Ulbjerg
Kort 6 Skals
Kort 7 Holmmark/Hverrehus Sommerhusområde

A
Ahornvej 2 B3-4
Anemonevej (Plejehjemmet Toftegården) 2 C3
Anlægsvej 2 B-C3
Anna Maries Vej 7 A-B3
Astrupvænget 2 B4

B
Bakken 5 B4
Bakkevænget 4 B-C2
Banevej 6 B-C4
Bavsøvej 1 F-G3
Beskyttede boliger 6 D3
Birkevej 2 B3
Bjerregrav Skole 3 C-D2
Borgergade 1 B2, 4 B3-C2
Boruphedevej 1 D3-C4
Brattingborg skolen 7 C1-2
Brattingborgsvej 4 C2
Brinken 1 C4
Broholmvej 1 F4
Brohusvej (Hobro) 7 D3
Brovej 4 D2
Bygvænget 2 B3
Bækkevej 4 D2
Bøgevej 2 B3
Børnehaven Rosengården 5 C-D4

D
Daginstitution Blæksprutten 4 C-D2
Daginstitution Tumlehøj 7 C2
Dalvej 1 F3
Diget 4 B2
Drivvejen 3 C2-3
Drosselvej 6 D3-4

E
Egekrattet 4 B2
Egevej 6 D3
Ejstrup Bro 1 C5
Ejstrupvej 1 C5, 5C-D3
Elmevej 2 A3-4
Enebærvej 5 B3
Engedalvej 1 C4
Engholmvej 1 B1
Engvej 6 C4
Erhvervsparken 1 E3, 2 D2-3
Erhvervsvej 2 C2-3

F
Fabrikvej 6 B3
Fasanvej 5 B3-4
Fjelsøvej 1 D3
Fjordglimt 5 A5
Fjordvej 6 B4-5
Fjordvænget 6 C5-6
Flyndervej 7 B1-2
Forsamlingshus 5 B4
Fristrup Nørremark 1 G3
Fuglevænget 4 B2
Fyrrevænget 6 B5
Fårebrovej 1 E4-F3

G
Gl. Fjordvej 6 B-C4
Gl. Skolevej 6 C4
Gl. Ålborgvej 1 E2-4, 2 C1-B6, 3 B1-3
Granvænget 6 B4
Grøn Bypark 2 B4
Grønageren 4 C2-3
Grøndalscentret 5 A-B3
Grøndalsvej 5 B3-4
Grønnegade 2 C3
Grønningen 5 B3

H
Halesøvej 1 G3
Harhøjvej 1 E2
Haugårdvej 1 E-F4
Havrevænget 2 B2
Herredsvejen 1 C5-G4, 3 A1-D3, 4 A3, 6 A1
Hestehøjvej 3 B3
Hobrovej 1 E-G3, 2 C-D3
Holger Sørensens Vej 4 B-C2
Holmmarkvej 1 A1-B2, 7 A1-3
Horshøjvej 1 H3
Hovedgaden 1 C5, 6 A1-C4
Hovedvejen 1 E1-D6, 2 B6-D1, 3 C1-B3
Hvilsomvej 1 G3
Hvolris Oldtidshøje 1 E4
Hvolris Oldtidspark 3 D2
Hærupvej 1 G4-5
Højskolebakken 1 C5-6, 6 C4-6
Højvangen 3 B1-2
Hørup Møllevej 1 D-E4
Hørupvej 1 E4, 2 A-B6
Håndarbejdsseminarium 6 C5
Håndværkervej 5 B3-4

I
Industriparken 6 B-C2
Industrivej 4 B1
Ingrids Vej 7 A-B2
Irisvej (Plejehjemmet Toftegården) 2 C3

J
Jasminvej 6 C3
Jernbanegade 2 B3-4
Jordemodervej 1 E4, 3 C1

K
Kallestrupvej 1 D2-3
Karen Margrethes Vej 7 A-B3
Kastanievej 4 C2
KFUK Landsspejderlejr 1 A3
Kildedalscentret 5 C-D4
Kildedalsvej 6 C-D4
Kirkebakken 4 C1-2
Kirkestien 4 C2
Kirketoften 3 C3
Kirkevej 1 A5-B4
Kirkevænget 3 C3
Klejtrup Kirke 4 C2
Klejtrup Volde 4 D2
Klejtrupvej (Hobro) 4 D2
Klinikhus 2 C3
Klotrupvej 1 B-C1
Kløvervej 2 C3
Kommune Kontor 2 B2
Kærbyvej 1 B5
Kærtoftvejen 7 A-B1
Kærvej 1 C5, 6 C4-D5

L
Laksevej 7 A1-2
Langmosevej 3 B2-3
Ll. Torupvej 1 B-C2, 5 C3-D2
Lucernevej 2 C3
Lundvej 1 F-G4
Lynderup Gård 1 A-B5
Lynderupvej 1 A5
Lyngbakken 4 C2-3
Lyngvej 1 D4-5
Lærkevej 6 D3-4
Løgstørbanen 1 D4, 2 C1-A4
Løgstørvej 1 B2-C6, 5 D1-B6, 6 A1-C6
Låstrupvej 1 C4

M
Makrelvej 7 B1
Mariendalvej 1 F5
Materielgård 3 C2-3, 6 B2
Midtvej 4 C2
Mosevænget 2 C3
Motorcrossbane 1 B3
Møldrup Børnehave 2 B2
Møldrup Erhvervscenter 2 C2
Møldrup Skole 2 B2
Møllebækvej 3 C3
Møllegade 2 B-C3
Møllevej 6 D3
Mågevej 5 C4

N
Natu Børnehave 1 F3
Naundrupvej 1 E-F4, 3 C-D1-2
Ndr. Skringstrupvej 1 C-D4
Ndr. Troelstrupvej 1 D2
Nederhedevej 1 B-C6, 6 A6-B5
Nordentoften 6 B-C3
Nordholtvej 1 B4
Nordskoven 3 B1-2
Nr. Borupvej 1 C3
Nybovænget 2 A-B2-3
Nygade 2 C3
Nyvej 6 B4
Nørdamvej 1 D3-4
Nørregade 2 B3-C2
Nørreheden 1 F4-5
Nørremarkvej 1 B-C4
Nørrerisvej 1 A4

O
Over Hærupvej 1 G4

P
Plejehjemmet Toftegården 2 C3-4
Præstevej 1 B4, 5 A6-B5

R
Resturant Landlyst 1 A3
Risgårdvej 1 B4
Rolighedsvej 2 B3-4
Rosengaarden (Plejehjemmet Toftegården) 2 C3
Rosenstien 6 C3
Roumvej 1 F3-4
Rugvænget 2 B2
Rækkeborgvej 1 C-D2
Rørdalshøj 4 B1-2

S
Sandstræde 1 H4-5, 4 C3
SFO Pasningsordning 5 B5
Skalmavej 6 C4
Skals Bibliotek 6 C4
Skals Børnehave 6 C4
Skals Efterskole 6 D4
Skals Håndarbejdsskole 6 C5
Skals Kirke 6 C3
Skals Rensningsanlæg 6 A2
Skals Skole 6 C4
Skinderupvej 1 C2
Skivevej 1 A-H3, 2 A-D2
Skolegade 2 B2-3
Skovbakken 4 B-C2
Skovbørnehave Fredly 1 C4
Skovgaardsvej 1 B2, 5 B3
Skovvej 1 A4
Skovvænget 3 B2
Skravad Møllevej 1 F3
Skringstrupvej 1 C5, 6 C3
Skrænten 5 B3
Skråhedevej 1 B2, 5 C1
Skårupvej 1 G-H4, 4 A1-C2
Sognevej 1 F5
Solbakken 6 C3-4
Solbakkevej 2 B-C4
Solhøjvej 4 C2
Spanggårdvej 1 D3
St. Torupvej 1 B2
Stadionvej 5 B-C3
Stavildvej 1 A5
Strandvejen 1 A3
Sundstrupvej 1 A-B3, 5 A6-B4
Sundvej 1 A3-B4
Syrenvej (Plejehjemmet Toftegården) 2 C3
Sønderballevej 6 C4
Søndergade 2 B3-6
Søndervej 1 B4-5
Søparken 4 C1
Søren Poulsens Vej 4 D2
Søvej 1 H3-4, 4 C1-2

T
Teglgårdvej 1 F5-6
Tennis & Boldbane 4 B-C1
Ternevej 5 C4
Tingvej 1 C-D3, 5 B3-D4
Tjørnevej 6 C-D3
Toftegården (Plejehjem) 2 C3
Toftevej 6 C4
Toftevænget 2 C3
Tolstrupvej 1 B3, 5 A-B6
Tostrupvej 1 D3
Trangbæk 6 A2-B3

Nr. Ring Installationsforretning
86 69 61 88
El-kontakten A/S
Møldrup Installationsforretning
86 69 10 88

Trangbækvej 6 B-C4
Trekronervej 1 A3, 5 A6
Troelstrupvej 1 E2-3
Tulipanvej (Plejehjemmet Toftegården) 2 C3
Tværgade 2 B3
Tværvej 6 C4

U
Udsigten 4 C2
Udstillingsbygning 3 D2
Ugelrisvej 1 C4
Ulbjerg Kirke 5 B5
Ulbjerg Klint 1 A2-3
Ulbjerg Skole 5 B5
Uldbjerg Camping 1 A-B2
Ungdomsklub/Spejderne 5 B4-5

V
Valmuevej (Plejehjemmet Toftegården) 2 C3
Vandværksvej 4 C2
Vejlebakken 1 B4-5
Verdenskortet 1 H4, 4 D2
Vestergade 1 E3, 2 A-B3
Vesterled 6 A-C4
Vestervænget 6 A3
Vesthimmerlands Skydecenter 5 C-D5
Vibevej 6 D3-4
Viborgvej 1 G-H4, 4 B3
Vieland 1 C4
Vievej 1 C3-4
Villavej 5 C3
Vinkelvej 6 B4
Virksund Kro 1 A4

Ø
Ørnhøjvej 1 F5
Ørrisvej 1 F-G5
Østergade 2 C3
Østergårdvej 1 H3
Østervej 1 A-B5

Å
Åbrinken 6 C6
Ådalsvej 6 B5
Ågade 5 B4-6
Ålevænget 7 A-B1-2
Ånsbjergvej 1 G3

Find de handlende på Mostrup's Gule Sider
KORT

Nr. Ring Installationsforretning 86 69 61 88
El-kontakten A/S
Møldrup Installationsforretning 86 69 10 88

Find foreningen på Mostrup's Gule Sider
KORT

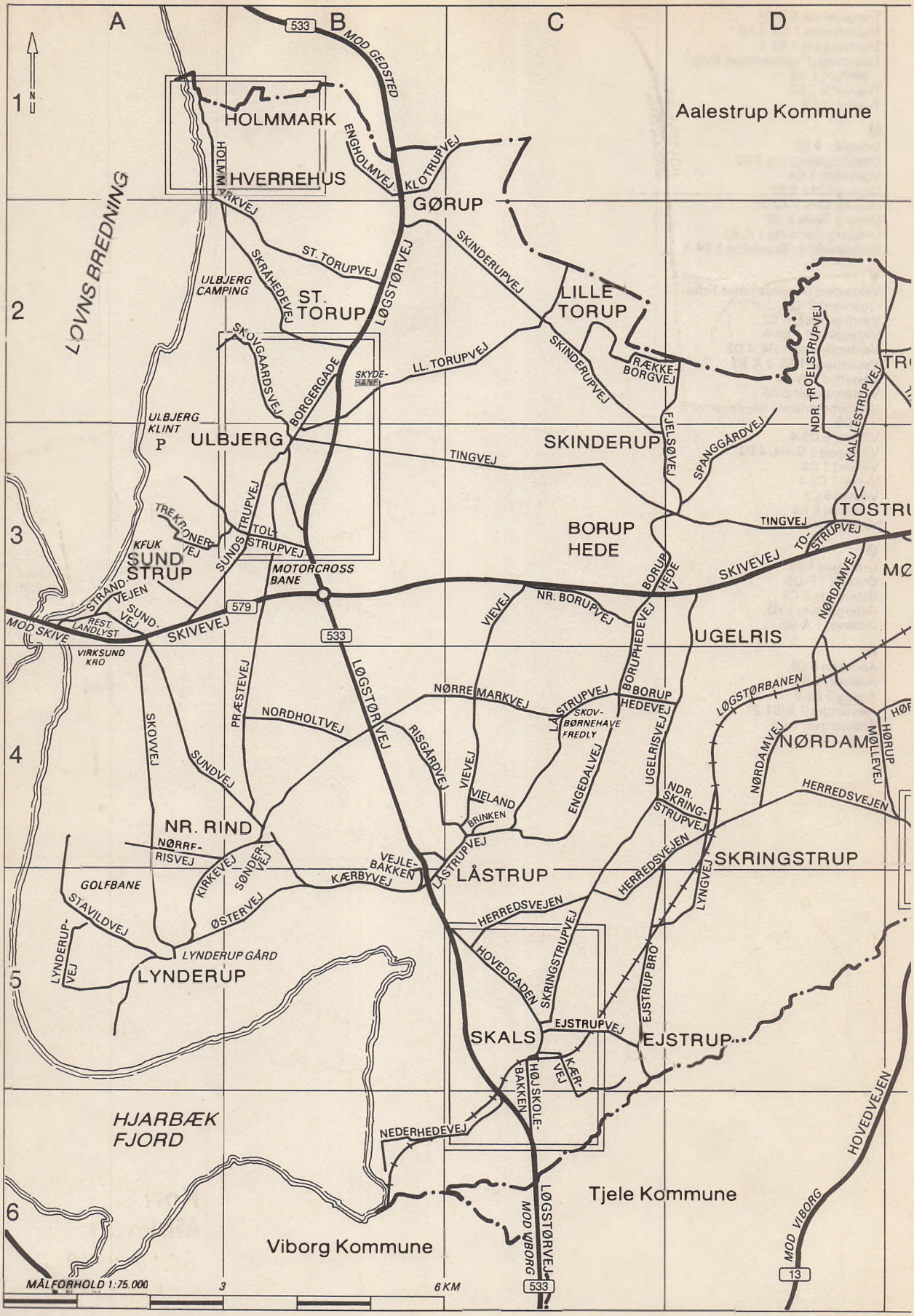

Nr. Ring Installationsforretning
86 69 61 88
El-kontakten A/S
Møldrup Installationsforretning
86 69 10 88

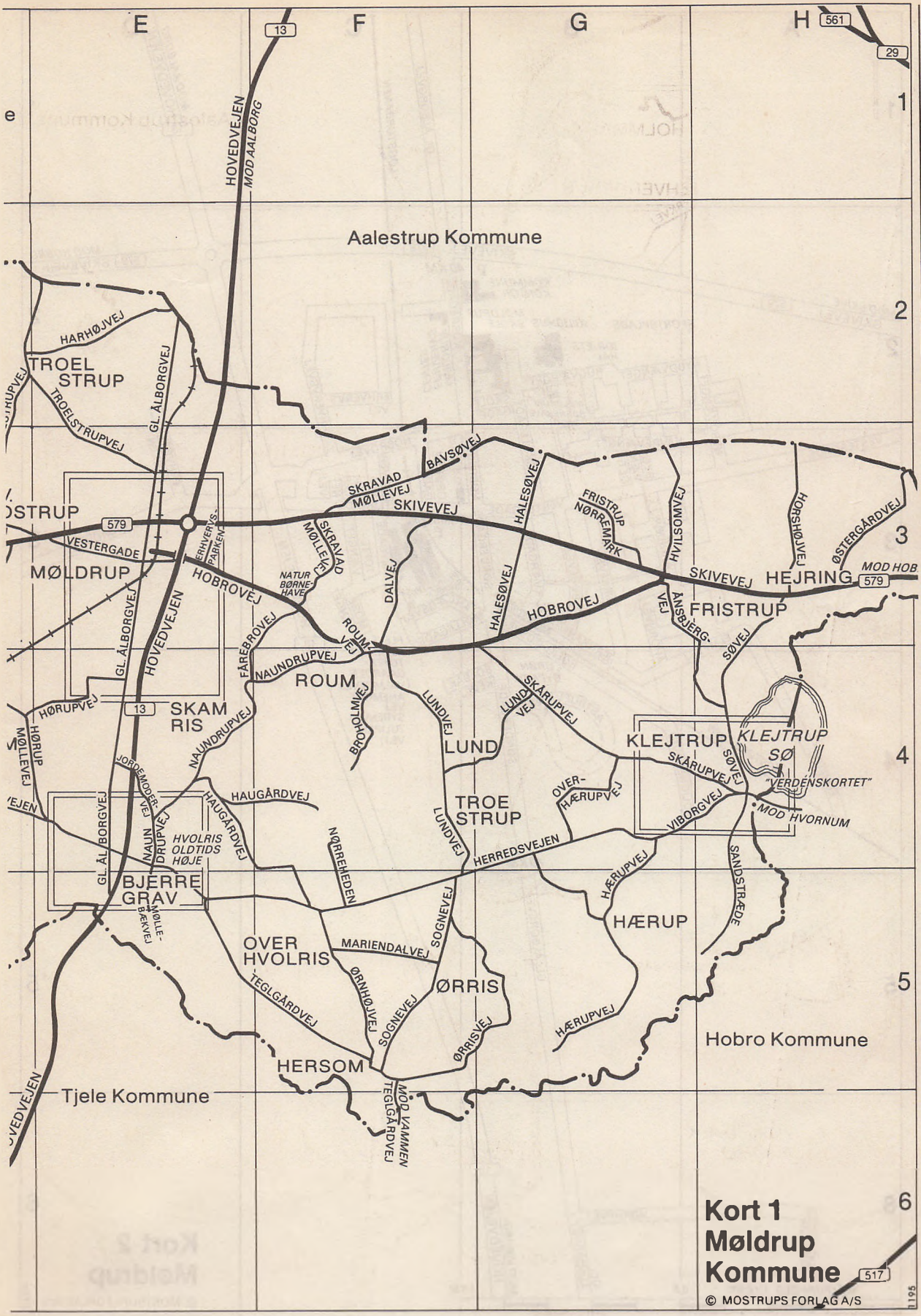

Find de handlende på Mostrup's Gule Sider
KORT

Nr. Ring Installationsforretning
86 69 61 88
El-kontakten A/S
Møldrup Installationsforretning
86 69 10 88

Find foreningen på Mostrup's Gule Sider
KORT

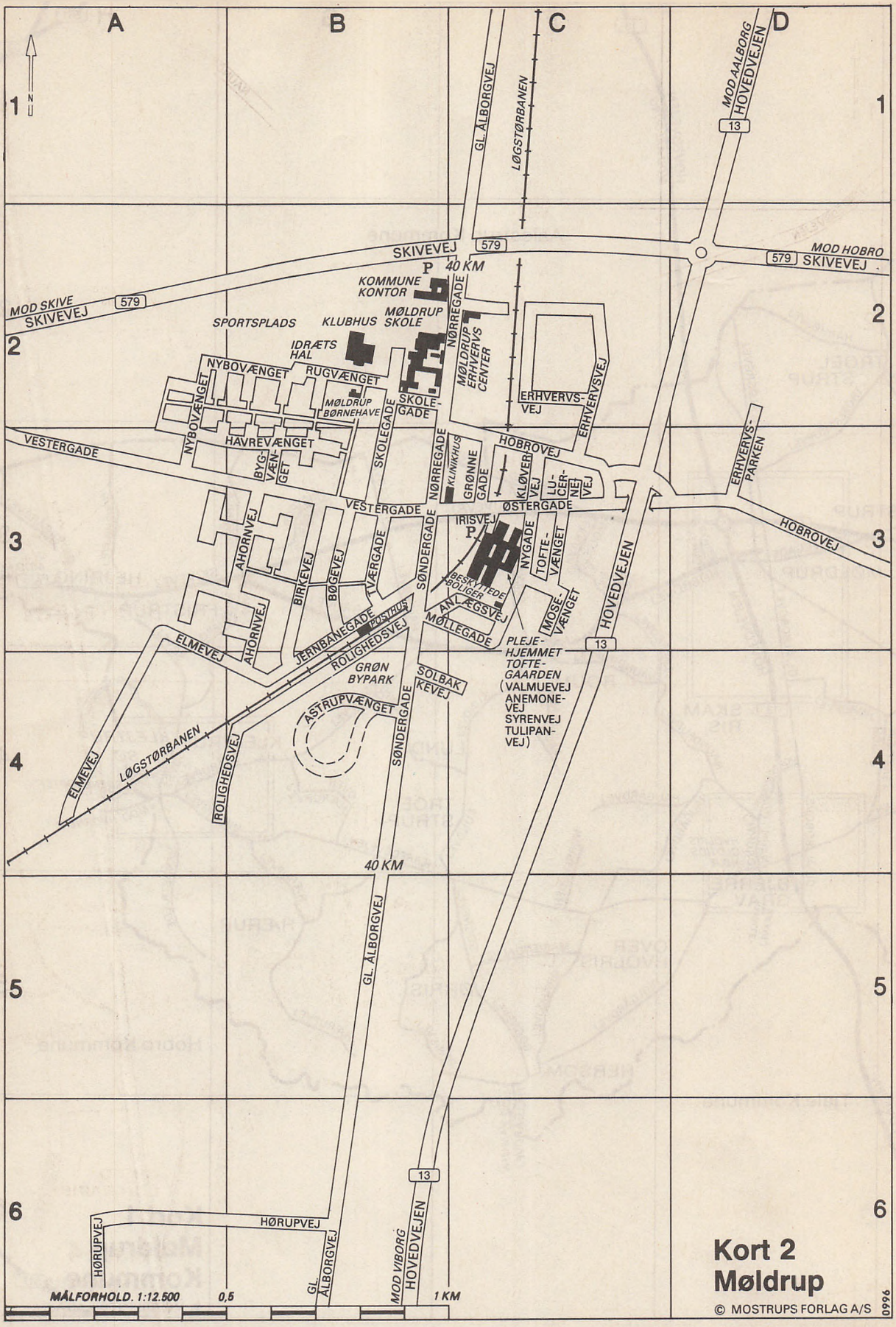

Nr. Ring Installationsforretning
86 69 61 88
Ei-kontakten A/S
Møldrup Installationsforretning
86 69 10 88

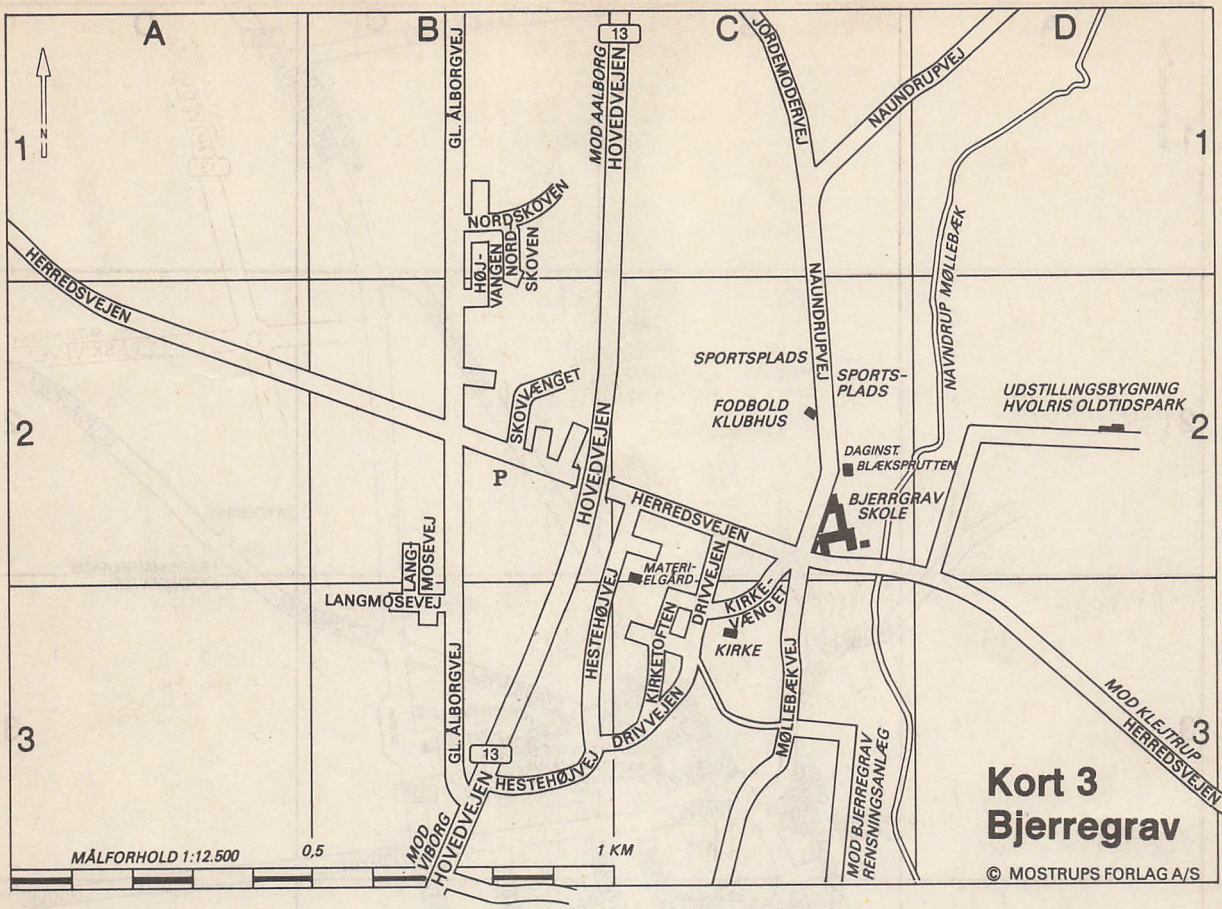

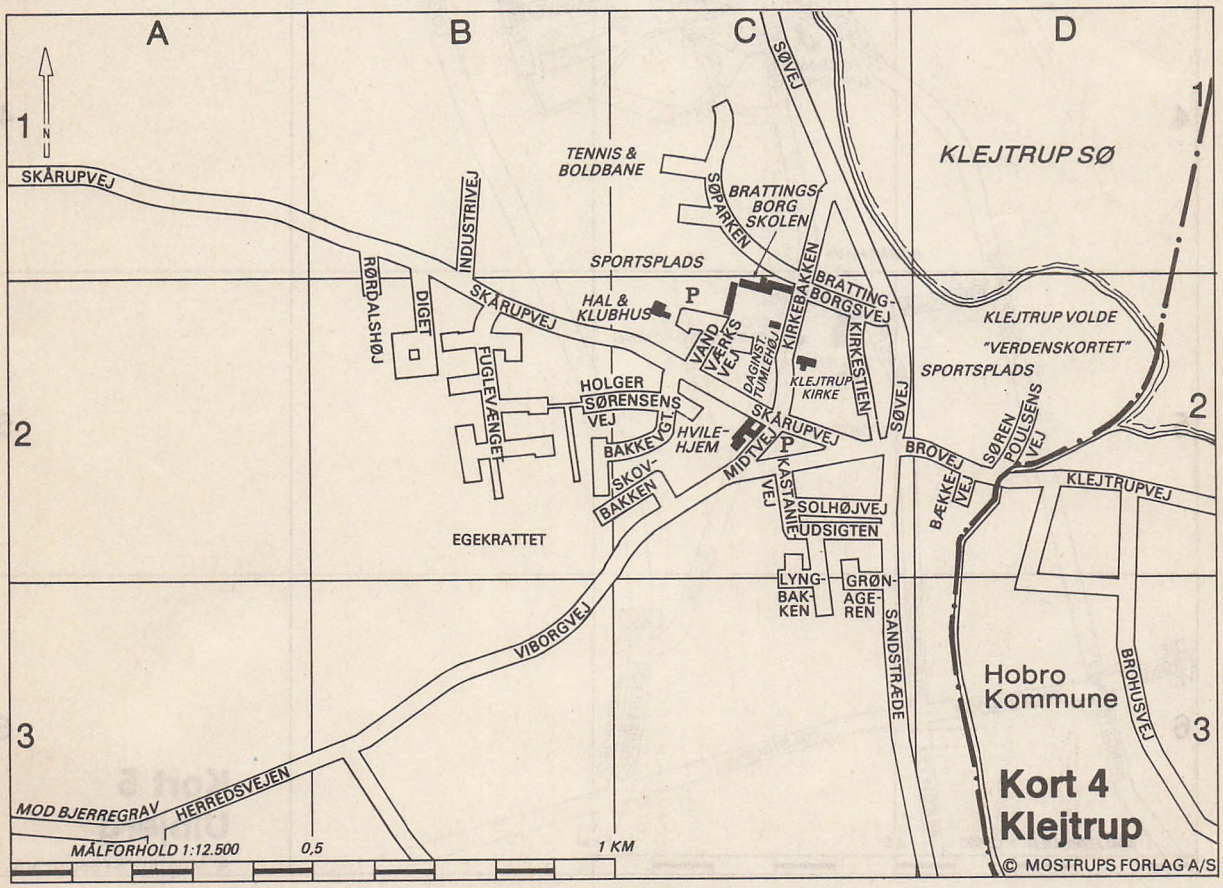

Find de handlende på Mostrup's Gule Sider
KORT

Nr. Ring Installationsforretning
86 69 61 88
El-kontakten A/S
Møldrup Installationsforretning
86 69 10 88

Find foreningen på Mostrup's Gule Sider
KORT

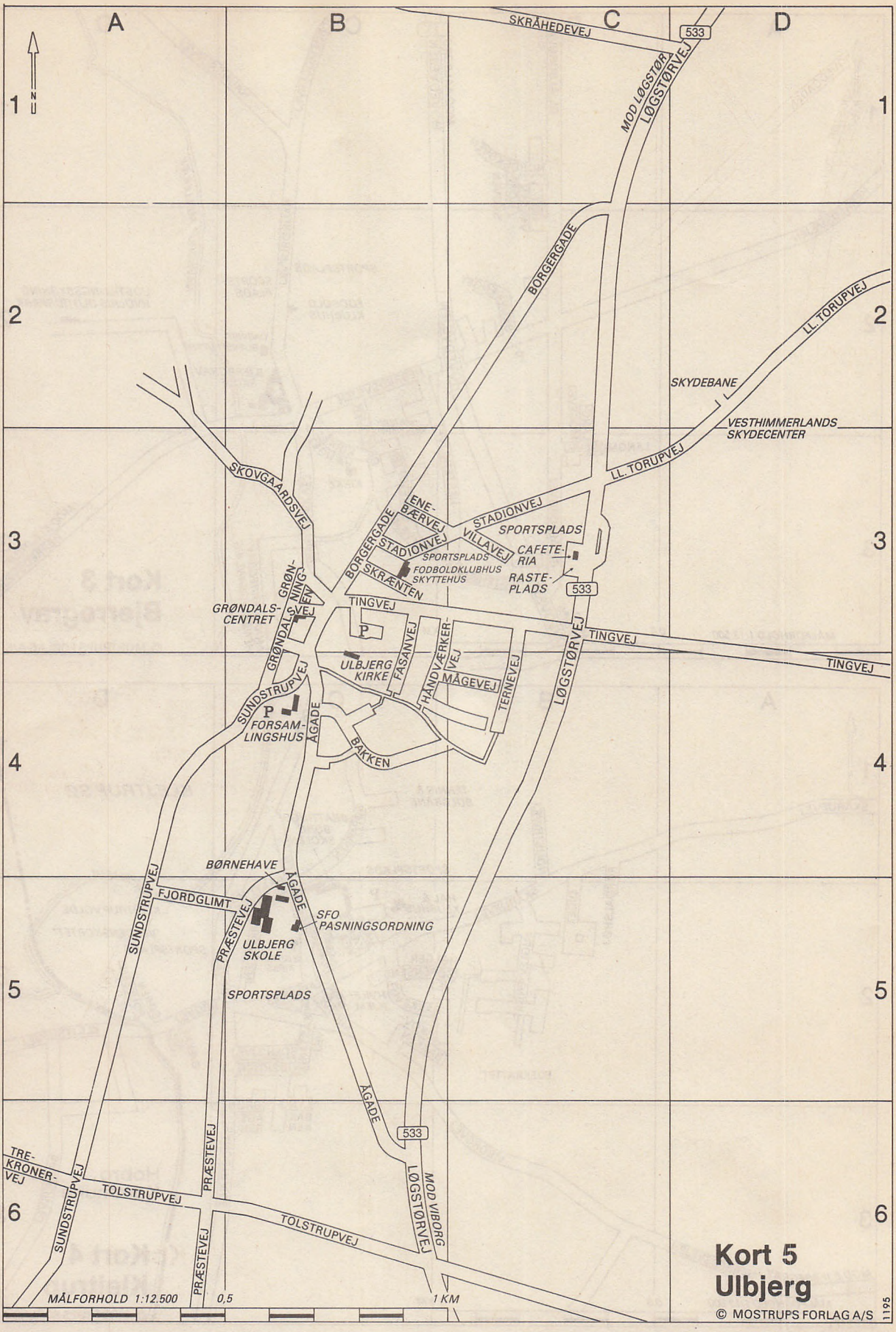

Nr. Ring Installationsforretning
86 69 61 88
El-kontakten A/S
Møldrup Installationsforretning
86 69 10 88

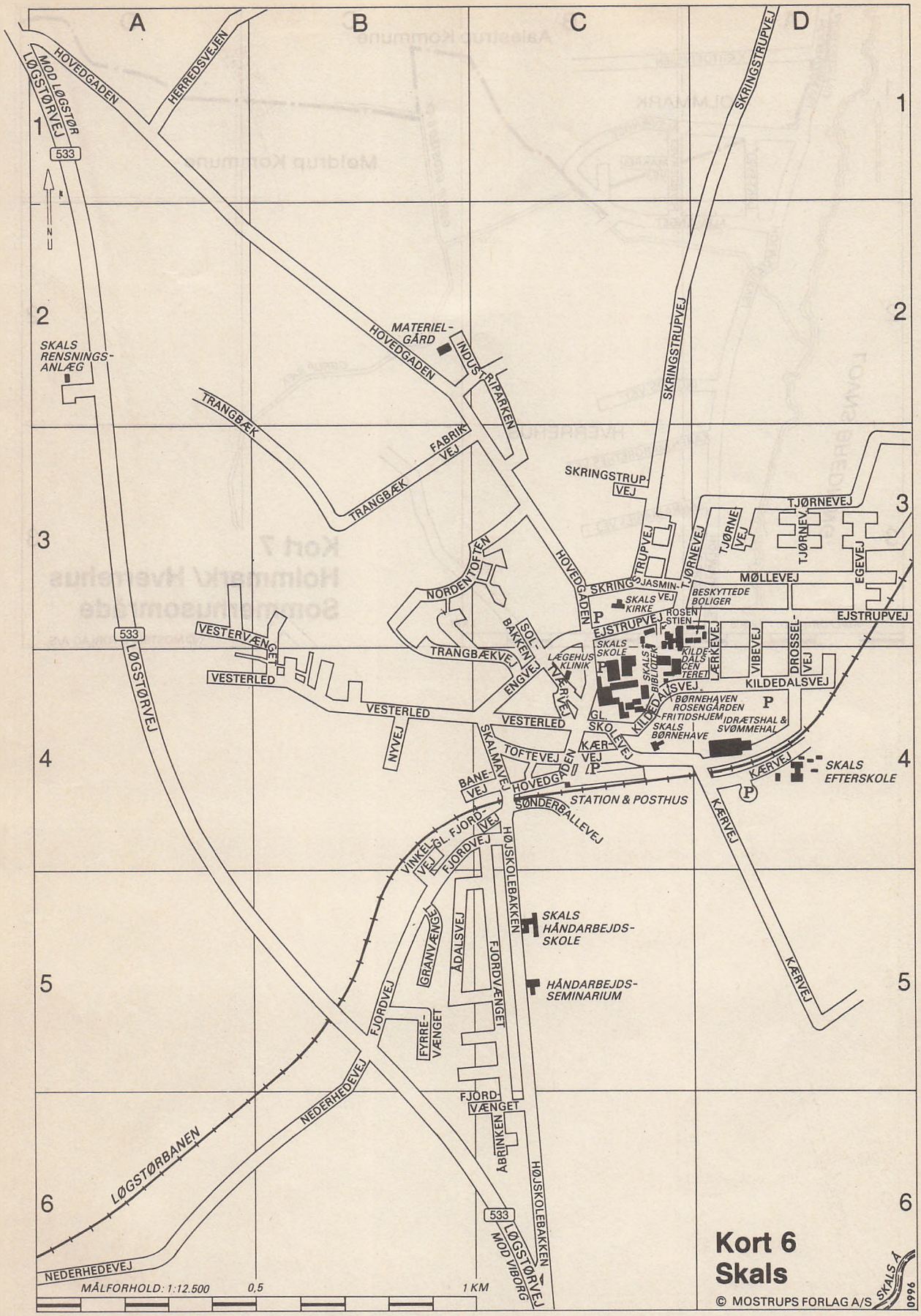

Find de handlende på Mostrup's Gule Sider

KORT

Nr. Ring Installationsforretning
86 69 61 88

El-kontakten A/S

Møldrup Installationsforretning
86 69 10 88

Find foreningen på Mostrup's Gule Sider
KORT

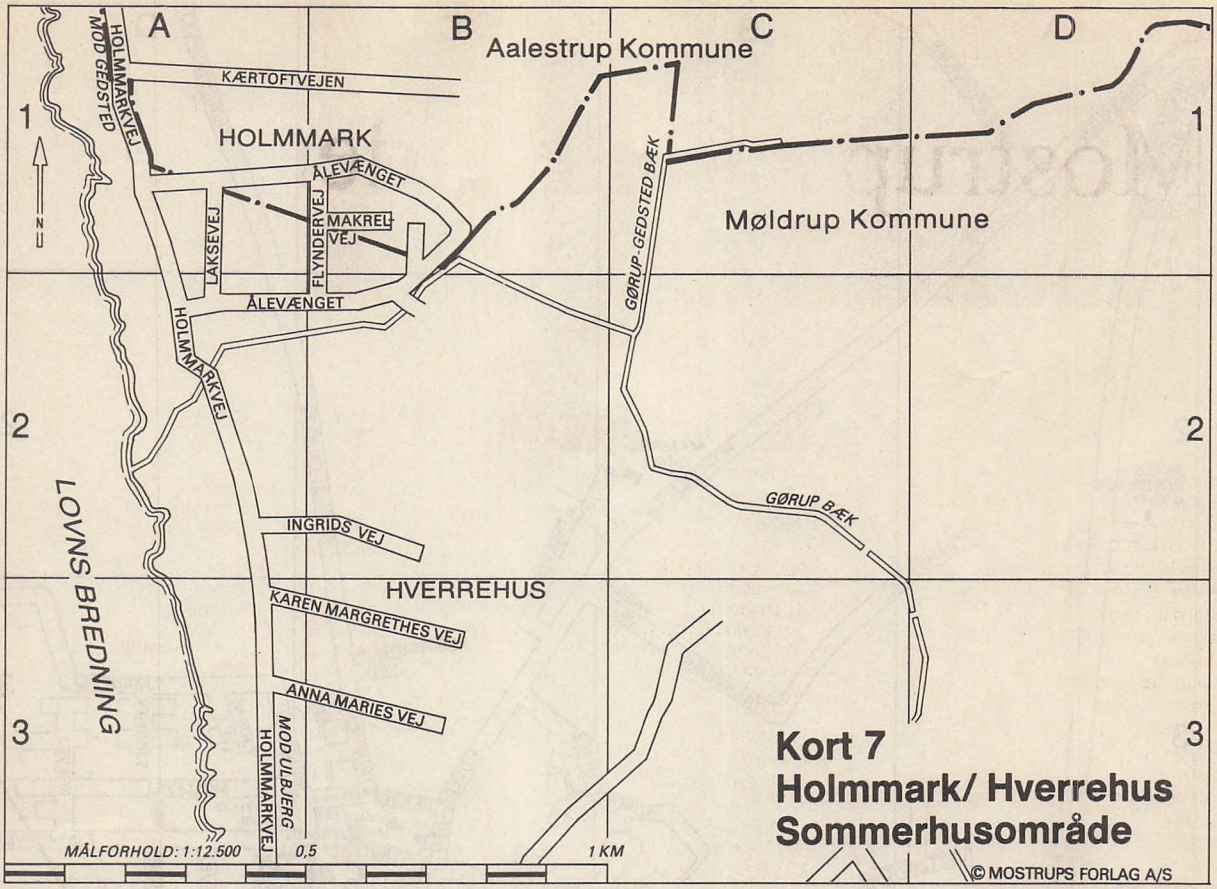

Nr. Ring Installationsforretning 86 69 61 88
El-kontakten A/S
Møldrup Installationsforretning 86 69 10 88

Mostrup's Gule Sider

FAGGRUPPEOVERSIGT

Adressebøger
Advokater
Aftenskoler
  Se Fritidsundervisning
Alko–ambulatorier
Alternativ behandling
Anlægsgartnere
Antenneanlæg
Antikviteter
Apoteker og –udsalg
Arbejdsformidling
Arbejdstilsyn
Arkitekter
Autoelektro
Autoforhandlere
Autohjælp
  Se tillige Redningskorps
Autoophug
Autoreparation og –service
Aviser
  Se tillige Dag– og distriktsblade
Bagere
Banker
  Se tillige Sparekasser
Bedriftssundhedstjenester
Begravelsesforretninger
Benzinstationer
  Se tillige Servicestationer
Besøgstjenester
Beton, færdigblandet
Biblioteker
  Distriktsbiblioteker
Bilinspektion
Blomsterhandlere
Bodegaer
Bogbinderier
Bogføring
Boghandlere
Bogtrykkerier
Boligforeninger og –selskaber
Brandvæsen
  Se Redningsberedskab
Briller
  Se Optikere
Brugsforeninger
Brugskunst
Busdrift
  Se kollektiv trafik
Buskørsel
  Se Turistkørsel
Byggemarkeder
Bygningsartikler
Børnehaver
  Se Daginstitutioner
Børnetøj
Cafeterier
Campingpladser
Chokolade
Civilforsvar
  Se Redningsberedskab
Computere
Containere
Cykler
Dag– og distriktsblade
Daginstitutioner
  Børnehaver
  Dagplejeformidling
  Integrerede institutioner
  Skolefritidsordninger
Dambrug
Damefrisører
  Se Frisører
Dametøj
Diners transportables
Distriktspsykiatri
Dommerkontor
  Se Retsvæsen
Dyrlæger
Døgnbutikker
EDB–Rådgivning
EDB – udstyr
Ejendomshandel
El–forsyning
El–installatører
Elektronik
Emballage
Embedslæge
Energirådgivning
Entreprenører
Entreprenørmateriel
Erhvervsråd
Erhvervsudvikling
Erhvervsvejledning
  Se Arbejdsformidling
Fagblade og tidsskrifter
Faglige organisationer
Farve og tapet
Ferielejligheder
Fiskeriudstyr
Fjernvarmeforsyning
  Se Varmeforsyning
Flytteforretninger
Folkekirken
Foreninger
  Borger– og beboerforeninger
  Børne– og ungdomsforeninger
  Erhvervs– og brancheforeninger
  Folkedans
  Grundejerforeninger
  Handels/håndværkerforeninger
  Hobbybetonede foreninger
  Humanitære foreninger
  Husholdn./husmoderforeninger
  Kirkelige foreninger
  Kolonihaveforeninger
  Kulturelle foreninger
  Miljø– og naturforeninger
  Musik og sang
  Politiske foreninger
  Soldaterforeninger
  Spejderkorps
  Sports– og idrætsforeninger
  Turistforeninger
  Ældreorganisationer og –klubbe
  Øvrige foreninger
Forlag
Forsamlingshuse
Forsikringer
Fotografer
Fragtmænd
Frisører
Fritidstøj
Fritidsundervisning
  Kommunale musikskoler
  Kommunale ungdomsskoler
  Oplysningsforbund
  Øvrig fritidsundervisning
Frysere
  Se Hårde hvidevarer, service
Fysioterapeuter
Gardiner
Garn
Gartnerier
Gas– og vandmestre
  Se VVS–installatører
Gasforsyning
  Se Naturgas–forsyning
Gaveartikler
Genbrugscentre
Genbrugsstationer
Golf Centre
Golfudstyr
Grillbarer
Guld og sølv
Gulvbelægning
Hegn
Herrefrisører
  Se Frisører
Hestehandlere
Hjemmehjælp
Hjemmeservice
Hjemmesygepleje
Hjemmeværn
Hjælpemiddelcentraler

I/S THORUP MASKINSTATION Al jord- og kloakarbejde Døgnvagt 98 55 11 15 98 55 14 22

Hospitaler
  Se Sygehuse
Hunde
Husholdnings– apparater
  Se Hårde hvidevarer, service
Hydraulik
Hørecentraler
Høreinstitutter
Håndkøbsudsalg
  Se Apoteker og –udsalg
Hårde hvidevarer
  Se tillige Hårde hvidevarer, service
Hårde hvidevarer, service
Idrætsanlæg
  Se Sports– og idrætsanlæg
Ingeniører, rådg. og projekt.
Isenkram en gros
Isenkræmmere
Jernbaner
  Se Kollektiv trafik
Kartofler
Kinesiologi
Kiosker
Kirke– og trossamfund
  Se Folkekirken
Kirker
  Se tillige Folkekirken
Kiropraktorer
Kloakmestre
Kloakrensning
Kollektiv trafik
  Busdrift
  Jernbaner
Kommunen
Kontaktlinser
  Se Optikere
Kontorartikler
Kontormaskiner
Korn og foderstoffer
Kreditforeninger
  Se Realkreditinstitutter
Kroer
Kunsthandlere og –udstillinger
Kursussteder
Købmænd
Køkkener
Køle– og fryseanlæg
  Se Hårde hvidevarer, service
Køleservice
  Se Hårde hvidevarer, service
Køleskabe
  Se Hårde hvidevarer, service
Køreskoler
Lagerhoteller
Landbrugsartikler
Landbrugskonsulenter
Landbrugsmaskiner
Landinspektører
Levnedsmiddelkontrol
  Se Miljø– og levn.middelkontrol
Limousinekørsel
Lokalarkiver
Lokalaviser
  Se Dag– og distriktsblade
Lokalradio
  Se Radio– og TV–stationer
Lossepladser
Læger, praktiserende
Låsesmede
Malermestre
Maskinfabrikker
Maskinstationer
Maskinudlejning
Materialister
Materielgårde
Menighedshuse
Miljø– og levn.middelkontrol
Motionscentre
Motorkontorer
Murermestre
Museer
Møbelfabrikker
Møbelpolstring
Møbler
Naturgas–forsyning
Naturgas install. og –service
Nærradioer
  Se Radio– og TV–stationer
Olie
Olie– og kemikalieaffald
Oliefyr og service
Oplysningsforbund
  Se Fritidsundervisning
Opmagasinering
Optikere
Parfumerier
Pelsdyravl
Pensionskasser
  Se Pensionsselskaber
Pensionsselskaber
Pizzeriaer
Plantager
Planteskoler
Plejehjem
  Se Ældreinstitutioner
Politi
Posthuse
Presenninger
Produkthandlere
Psykoterapi
Radio og TV
Radio– og TV–stationer
Realkreditinstitutter
Redningsberedskab
Redningskorps
  Se tillige Autohjælp
Regionalradioer
  Se Radio– og TV–stationer
Rejsebureauer
Reklame
Renovation
Renseanlæg
Restauranter
Retsvæsen
Revisorer
Rideskoler
Rideudstyr
Rulleforretninger
Sadelmagere og tapetserere
Savværker
Selskabslokaler
Servicestationer
  Se tillige Benzinstationer
Serviceudlejning
Skilte
Skind
Skolefritidsordninger
  Se Daginstitutioner
Skoler
  Se tillige Højere læreanstalter
  Arbejdsmarkedsuddannelser
  Efterskoler
  Erhvervsskoler
  Gymnasier og HF–kurser
  Kommunale folkeskoler
  Voksenuddannelsescentre
  Øvrige skoler
Skorstensfejere
Skovbrug
Skovvæsen
Slagter og viktualie
Slagterier
Slægtsforskning
Smede– og maskinværksteder
Sparekasser
  Se tillige Banker
Sports– og idrætsanlæg
  Se tillige Svømmehaller og –bade
Stutterier
Sundhedspleje
Svømmehaller og –bade
Sygehuse
Systuer
Tagdækning
Tandlæger
Taxi
Tekstiltrykkerier
Telefonbøger
Telefonselskaber
Tinglysning
  Se Retsvæsen
Told– og skattevæsen
Trailere
Trailerudlejning
Traktorer
Transportbånd
Turistattraktioner
Turistbureauer
Turistkørsel
TV–stationer
  Se Radio– og TV–stationer
Tæpper
Tømmer og trælast
Tømrermestre
Udlejning
Udstillinger
Ugeaviser
  Se Dag– og distriktsblade
Undervisning
  Se Skoler
Ungdomsklubber
Vandforsyning
Varmeforsyning
Vejvisere
Vinduer
Vinduespolering
Vognmænd
VVS en gros
VVS–installatører
Væresteder
Værktøjsfabrikker
Zoneterapeuter
Ældreinstitutioner
  Område– og aktivitetscentre
  Plejehjem
  Ældrecentre
Ældreråd

radio Sømod

Nørregade 3, 9632 Møldrup **86 69 17 66**

ADRESSEBØGER

Mostrups Forlag A/S
Farvergade 2, Postboks 2190,
1017 København K. 33 97 03 33

ADVOKATER

Poulsen, Jan
Aagade 8, 9620 Aalestrup 98 64 18 11

Advokat
Jan Poulsen
Møderet for Højesteret
»Advokathuset«
Aagade 8
9620 Aalestrup
Tlf. 98 64 18 11
Telefax 98 64 24 58

Rohde, Anna
Søndergade 27, 9632 Møldrup 86 69 16 22

ADVOKAT
ANNA ROHDE
Søndergade 27
9632 Møldrup
Tlf. 86 69 16 22
Fax. 86 69 22 09
Kontortid i Skals:
Mandag kl. 10.00-11.30
Hovedgaden 57
Tlf. 86 69 45 22
ADVOKAT SAMFUNDET

AFTENSKOLER

Se Fritidsundervisning

ALKO-AMBULATORIER

Alkoholambulatoriet.
Søndersøparken, Lille Sct. Mikkels Gade 20,
8800 Viborg 86 61 50 55
Tlf. i dagtimerne: 86 61 21 00.
Kons.: Mandag og torsdag 15–18.
Socialrådgiver træffes: Mandag–torsdag 8–15.30 og fredag 8–15 på 86 61 21 00.

ALTERNATIV BEHANDLING

Helseklinikken
Solbakkevej 2, 9632 Møldrup 86 69 22 37

Petersen, Margit Horn
Holmmarkvej 109, Hverrehus,
9631 Gedsted 98 64 54 13

ANLÆGSGARTNERE

Nauntoft Anlægsgartneri
Håndværkervej 19, Ulbjerg, 8832 Skals .. 86 69 73 52

ANTENNEANLÆG

Sømod radio
Nørregade 3, 9632 Møldrup 86 69 17 66

Se annoncen nederst på venstre siderne i dette register

ANTIKVITETER

Nielsen, Svend Åge
Skrænten 2, Ulbjerg, 8832 Skals 86 69 72 60

APOTEKER OG -UDSALG

Herunder optages også håndkøbsudsalg og medicinudleveringssteder.

Bjerregrav Håndkøbsudsalg
v/ Købmand Bjerregrav, Gl. Alborgvej 16, Bjerregrav,
9632 Møldrup 86 69 13 29
Håndkøbsudsalg
Skårupvej 14, Klejtrup, 9500 Hobro 98 54 60 01
Håndkøbsudsalg
v/ H. E. Centret, Søndergade 14,
9632 Møldrup 86 69 16 21
Låstrup udleveringssted
v/ Brugsen, Låstrupvej 13, Låstrup,
8832 Skals 86 69 40 79
Skals Håndkøbsudsalg
v/ Købmand I. P. Lund, Hovedgaden 25,
8832 Skals 86 69 43 22
Ulbjerg Håndkøbsudsalg
v/ Købmand Thorkild Skov, Borgergade 1, Ulbjerg,
8832 Skals 86 69 70 04

ARBEJDSFORMIDLING

Arbejdsformidlingen i Viborg.
Fælledvej 3, 8800 Viborg 89 25 15 15
Telefax 89 25 15 89.
Eksp.: Mandag–onsdag 9–15, torsdag 9–17,
fredag 9–13.

ARBEJDSTILSYN

Arbejdstilsynet.
Søndergade 16 A, 7800 Skive 97 52 62 22
Kredschef: Mads F. Worm, 97 52 69 54.

ARKITEKTER

Nord – Consult / ØA–Plan
Nørregade 22, 1., 9632 Møldrup 86 69 22 66

AUTOELEKTRO

B. M. Autoteknik Møldrup ApS
Erhvervsvej 2, 9632 Møldrup 86 69 20 22

Hvor findes den lokale bager?



på
MOSTRUP'S
Gule Sider!

I/S THORUP MASKINSTATION Al jord- og kloakarbejde Døgnvagt **98 55 11 15** **98 55 14 22**

AUTOFORHANDLERE

F.S. Automobiler
Hovedvejen 1, Bjerregrav, 9632 Møldrup. 86 69 22 13
Juhl's Auto
Gl. Ålborgvej 52 C, Bjerregrav, 9632 Møldrup 86 69 19 11

JUHL'S AUTO
KIA - LADA - DAIHATSU - ZETOR
Gl. Ålborgvej 52 C . 9632 Møldrup
Tlf. 86 69 19 11 . Fax 86 69 22 19

Nøhr, Ole Th.
Industrivej 2, Klejtrup, 9500 Hobro 98 54 64 22
Skals Auto
Hovedgaden 54, 8832 Skals 86 69 43 33

TOYOTA

SKALS AUTO

Salg
Service
Reservedele

Boi Pedersen
Hovedgaden 54
8832 Skals

86 69 43 33

AUTOHJÆLP

Se tillige Redningskorps

Falcks Redningskorps Falck-Huset
Vestre Engvej 56, 7100 Vejle. 75 82 61 11

Assistance. 70 10 20 30
Salg & administration. ... 70 10 20 31
Station Ålestrup: Vestergade 101, 9620 Ålestrup
Psykologisk Krisehjælp. 44 92 42 22
Sværvognsassistance. 70 42 42 44

FALCK
REDNINGSKORPS

AUTOOPHUG

Bjerregrav Autoophug ApS
Gl. Ålborgvej 53, 9632 Møldrup 86 69 12 22
Hvolris Autoophug
Herredsvejen 137, Hvolris, 9632 Møldrup. 86 69 14 33

Nyere biler hjemkommer til ophug hver uge
Hvolris Autoophug
v/Kaj Nielsen
9632 Møldrup, tlf. 86 69 14 33

Møldrup Autolager
Erhvervsvej 5, 9632 Møldrup. 86 69 13 77

DAG
Dansk Autogenbrug
-vi skåner miljø og økonomi!

Speciale:
OPEL - FORD - VOLVO
Reservedele fra nyere brugte biler

MØLDRUP AUTOLAGER
Erhvervsvej 5, Møldrup
86 69 13 77
Fax 86 69 22 23

AUTOREPARATION OG -SERVICE

Bjerregrav Autoservice
Herredsvejen 139, Hvolris, 9632 Møldrup. 86 69 14 17
F.S. Auto
Ånsbjergvej 13, Fristrup, 9500 Hobro. . . . 98 54 63 91
Gert's Auto
Erhvervsvej 9, 9632 Møldrup. 86 69 18 61

DERES BIL ER I GODE HÆNDER
hos:
Gert's Auto
Erhvervsvej 9
9632 Møldrup
Tlf. 86 69 18 61
Biltlf. 30 86 77 36

H. E. Auto
Gl. Aalborgvej 217, 9620 Aalestrup 98 64 81 91

H.E. AUTO
Gl. Aalborgvej 217
9620 Aalestrup
Tlf. 98 64 81 91
Bil. 30 98 81 91
LANDBRUGSMASKINER
LAST- OG PERSONVOGNE

Høgh's Auto
Skivevej 24, Roum, 9632 Møldrup 86 69 20 96

HØGH's AUTO
v/ Arne Høgh
VI KLARER ALT I REPARATIONER OG SERVICE
Skivevej 24, Roum
86 69 20 96

Find din genbos tlf.nr. i Adresser

FAG

radio Sømod
Nørregade 3, 9632 Møldrup **86 69 17 66**

Juhl's Auto
Gl. Ålborgvej 52 C, Bjerregrav,
9632 Møldrup 86 69 19 11

JUHL'S AUTO
KIA - LADA - DAIHATSU - ZETOR
Gl. Ålborgvej 52 C . 9632 Møldrup
Tlf. 86 69 19 11 . Fax 86 69 22 19

K. V. Auto ApS
Industriparken 1, 8832 Skals 86 69 43 89



REPARATION AF
PERSON- OG
VAREVOGNE

SERVICEEFTERSYN

K. V. AUTO ApS
Industriparken 1
8832 Skals
Tlf. 86 69 43 89
Fax 86 69 43 79

Klejtrup Auto
Skårupvej 2, Klejtrup, 9500 Hobro 98 54 61 93
Telefax 98 54 66 89/Mobiltelefon 40 27 61 93.

Klejtrup Autoservice
Viborgvej 26, Klejtrup, 9500 Hobro 98 54 61 43

Madsen, Peter
Søndergade 36, 9632 Møldrup 86 69 16 84

Møldrup Autoblik I/S
Østergade 13, 9632 Møldrup 86 69 20 88

Pefy-Car ApS
Hestehøjvej 5, Bjerregrav, 9632 Møldrup. 86 69 22 55

Roum Lokaltank
Hobrovej 18, Roum, 9632 Møldrup 86 69 10 69

ROUM LOKALTANK
- Auto- & traktorreparation
- Opretning af autoskader
- Afdrejning af bremsetromler og skiver
- Bremsetest
- Isætning af autoruder, også limede

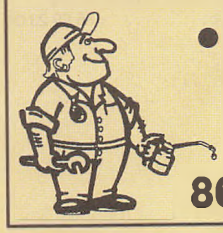

- Metax Benzin, Diesel og Fyringsolie

86 69 10 69

Ulbjerg Autoservice
Borgergade 13, Ulbjerg, 8832 Skals 86 69 74 22



Alt i reparation, salg og service

Ulbjerg Autoservice
v/Jes Pedersen
Borgergade 13, Ulbjerg
8832 Skals
Tlf. 86 69 74 22
Biltelefon 30 82 36 69

Ulbjerg Autoværksted
Borgergade 14, Ulbjerg, 8832 Skals 86 69 71 39

AVISER

Se tillige Dag- og distriktsblade

Poulsens Distribution
Løgstorvej 32, Ulbjerg, 8832 Skals 86 69 74 31

BAGERE

Klejtrup Bageri
Skårupvej 18, Klejtrup, 9500 Hobro 98 54 60 13



KLEJTRUP BAGERI
v/John og Frida
Skårupvej 18
Klejtrup
98 54 60 13

Møldrup Bageri
Jernbanegade 6, 9632 Møldrup 86 69 10 17

ALTID FRISK
BRØD FRA
BAGEREN



Jernbanegade 6
Møldrup

MØLDRUP BAGERI
Åben: 6.30-17.30
Lørdag 6.30-15.00
Søndag 6.30-13.00
Tlf. 86 69 10 17

Skals Bageri & Døgnkiosk
Hovedgaden 17, 8832 Skals 86 69 43 39

BANKER

Se tillige Sparekasser

Unibank A/S
Jernbanegade 1, 9632 Møldrup 86 69 16 11

Unibank A/S Skals Afd.
Hovedgaden 29, 8832 Skals 86 69 42 55

BEDRIFTSSUNDHEDSTJENESTER

Skive- og Viborg-områdets BST ApS
Jens Hansens Vej 10, Nr Soby,
7840 Højslev 97 53 60 00
Centerleder: Mogens Rønn



Skive- og Viborg-områdets BST ApS
Jens Hansens Vej 10
Nr. Søby, 7840 Højslev
97 53 60 00
Fax 97 53 63 68

Find vejen i Kort-afsnittet

FAG

I/S THORUP MASKINSTATION Al jord- og kloakarbejde **Døgnvagt** 98 55 11 15 98 55 14 22

BEGRAVELSESFORRETNINGER

Skals Begravelsesforretning
Industriparken 2, 8832 Skals 86 69 43 73

Viborg Begravelsesforretning
Sct. Mogens Gade 69, 8800 Viborg 86 62 90 00

Viborg
Begravelsesforretning
Jens Kornum
Hj. af Sct. Mogens Gade/Skivevej
Begravelse - ligbrænding ordnes over hele landet.
86 62 90 00
Døgnvagt
Medlem af Begravelsesforeningen ELYSIUM

BENZINSTATIONER

Se tillige Servicestationer

DK Benzin
Sundvej 37, Sundstrup, 8832 Skals 86 69 73 37

BESØGSTJENESTER

Besøgstjeneste, Røde Kors
v/Gerda Monberg, Skolegade 20,
9632 Møldrup 86 69 11 85

BETON, FÆRDIGBLANDET

Gedsted Beton A/S
Nørrevangen 18, 9631 Gedsted 98 64 55 96

GEDSTED BETON A/S
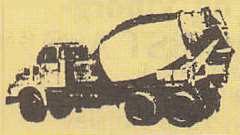
FABRIKSBETON KONTROLLEN
Nørrevangen 18, 9631 Gedsted
Tlf. 98 64 55 96
Biltlf. 40 19 55 96
Aften 86 69 73 78

BIBLIOTEKER

DISTRIKTSBIBLIOTEKER

Hersom–Bjerregrav Bibliotek
Herredsvejen 131, Bjerregrav,
9632 Møldrup 86 69 10 80
Bibliotekar: Gunver Rossau.
Åbent: Tirsdag 16–19, torsdag 13–15.

Klejtrup bibliotek
Kirkebakken 11, Klejtrup, 9500 Hobro . . 98 54 63 98
Bibliotekar: R. Thygesen.
Åbent: Tirsdag 14.30–16.30 og torsdag 16.30–19.00.

Møldrup Bibliotek
Skolegade 27, 9632 Møldrup 86 69 21 95
Bibliotekar: Karin Høi Larsen.
Åbent: Mandag 14.30–19, onsdag 15–19, fredag 10–12.

Skals Bibliotek
Ejstrupvej 18 B, 8832 Skals. 86 69 49 45
Bibliotekar: Gunver Rossau.
Åbent: Mandag 14–17, onsdag 15–20, torsdag 9.30–11.30 og 15.30–17.30.

Ulbjerg bibliotek
Grøndalsvej 1, Ulbjerg, 8832 Skals. 86 69 70 16
Bibliotekar: Jytte Vendelboe.
Åbent: Mandag 15–19, torsdag 15–19.

BILINSPEKTION

Statens Bilinspektion.
Industrivej 5, 8800 Viborg 86 62 41 77
Tidsbest.: Mandag–fredag 8.30–12.

BLOMSTERHANDLERE

Else's Blomster
Søvej 15, Klejtrup, 9500 Hobro 98 54 65 06

Else's Blomster
- Silkeblomster i potter og dekorationer
- Juledekorationer
- Lyskranse, lys og servietter
98 54 65 06

Fristrup Blomster
Hvilsomvej 2, Fristrup, 9500 Hobro. 98 54 62 72


- BLOMSTER
- DEKORATIONER
- BRUDEBUKETTER
- KISTEPYNTNING
- KRANSE M.M.

Fristrup Blomster
v/ Yvonne og Peter Braskø
Hvilsomvej 2, Fristrup
98 54 62 72

Haugaards Blomster
Østergade 2, 9632 Møldrup. 86 69 10 43

Brudebuketter
Blomster
Borddekorationer
Alt i begravelsesbinderi
Brugskunst
Frugt og grønt

Haugaards Blomster
Østergade 2 - Møldrup
86 69 10 43

BODEGAER

Grill-Cafeen
Viborgvej 8, Klejtrup, 9500 Hobro. 98 54 67 45

Alt i grillmad
- også ud af huset
- KYLLINGER
- PØLSER - BURGERE M.M.
- IS OG SLIK
- VIDEOUDLEJNING
Den lokale grill
Grill CAFEEN
GRILL & BODEGA
Klejtrup • Tlf. 98 54 67 45

BOGBINDERIER

Troelstrup Bogbinderi
Gl. Ålborgvej 206, Troelstrup,
9620 Aalestrup 98 64 80 33

BOGFØRING

Møldrup Revision
Ahornvej 54, 9632 Møldrup 86 69 23 01

Find din genbos tlf.nr. i Adresser

FAG

radio Sømod
Nørregade 3, 9632 Møldrup 86 69 17 66

BOGHANDLERE

Schous Bog & Ide
Sct. Mathias Gade 50, 8800 Viborg 86 62 68 68

Bog&idé
Sct. Mathias Gade 50
8800 Viborg
Tlf. 86 62 68 68
Fax 86 61 01 34

Skals Bog-- og Papirhandel
Hovedgaden 51, 8832 Skals 86 69 40 34

BOGTRYKKERIER

Skals Bogtryk
Engvej 12, 8832 Skals 86 69 45 00

GEDSTED AVIS ugeavisen
MØLDRUP OG AALESTRUP KOMMUNER
Engvej 12, 8832 Skals - 86 69 45 00
fax 86 69 50 10
Skals Bogtryk

BOLIGFORENINGER OG -SELSKABER

An/Bo Ahornparken
Fmd.: Karl Aage Nielsen, Ahornvej 78 A,
9632 Møldrup 86 69 15 10

An/Bo Bakkebo
Fmd.: Grethe Sørensen, Bakken 9, Ulbjerg,
8832 Skals 86 69 72 09

An/Bo Bjerregrav
Fmd.: Per Løkken, Kirketoften 9, Bjerregrav,
9632 Møldrup 86 69 20 61

An/Bo Broparken
Fmd.: Jens K. R. Pedersen, Brovej 6 E, Klejtrup,
9500 Hobro 98 54 60 65

An/Bo Centrum
Fmd.: Minna Laustsen, Søndergade 8 D, 1,
9632 Møldrup 86 69 15 87

An/Bo Doktorvænget
Fmd.: Arne Mikkelsen, Viborgvej 20 F, Klejtrup,
9500 Hobro 98 54 63 10

An/ Bo Ellebækken
Fmd.: Lydia Nielsen, Viborgvej 5 B, Klejtrup,
9500 Hobro 98 54 61 77

An/Bo Solbakken
Fmd.: Pia Salling, Solbakken 4 G,
8832 Skals 86 69 40 93

An/Bo Tømmergården
Fmd.: Egon Bjørn, Nørregade 1 B,
9632 Møldrup 86 69 15 14

An/Bo Vinkelvej
Fmd.: William Sørensen, Vinkelvej 30,
8832 Skals 86 69 45 66

Andelsboligforeningen Tjørneparken
Fmd.: Harry Sørensen, Tjørnevej 68,
8832 Skals 86 69 45 06

Boligselskabet Lejerbo
Vesterå 18, 9000 Aalborg 98 16 86 33
Forr.fører: Helge Larsen.
Telefax 98 10 18 20.

Boligselskabet Viborg Amt
Sct. Mathias Gade 31, 2., 8800 Viborg .. 86 62 61 26
Se annoncen på

Lejerbo afd, Møldrup
Fmd.: Arne Jensen, Engvej 3 C,
8832 Skals 86 69 42 46
Varmemester for Afdeling 328 Skals, 348 Møldrup, 398 Bjerregrav, 361 Låstrup, 542 Klejtrup. Hans B. Nielsen, 86 69 42 35.

Lette kollektiv boliger
Fmd.: Gerda Monberg, Skolegade 20, 9632 Møldrup
Forr.fører: Advokat Anna Rohde, 86 69 16 22.

BRANDVÆSEN

Se Redningsberedskab

BRILLER

Se Optikere

BRUGSFORENINGER

Brugsen, Klejtrup
Skårupvej 14, Klejtrup, 9500 Hobro 98 54 60 01

Dagli' Brugsen
Klejtrup
Tlf. 98 54 60 01
Fax 98 54 61 20

Brugsen, Ulbjerg
Borgergade 17, Ulbjerg, 8832 Skals 86 69 70 28

Lokal Brugsen Låstrup
Låstrupvej 13, Låstrup, 8832 Skals 86 69 40 79

BRUGSKUNST

Brugskunst
Sundvej 98, Nr. Rind, 8832 Skals 86 69 60 31

BUSDRIFT

Se Kollektiv trafik

BUSKØRSEL

Se Turistkørsel

BYGGEMARKEDER

Kristensen A/S, Arnold D.
Erhvervsvej 4, 9632 Møldrup 86 69 13 00
Se annoncen på forsiden

BYGNINGSARTIKLER

B & C Danmark Betontagstensværkerne A/S
Teglgårdvej 11 A, Hvolris, 9632 Møldrup . 86 69 20 00

BØRNEHAVER

Se Daginstitutioner

BØRNETØJ

Tulsbjerge Brugskunst & Børnetøj
Kallestrupvej 87, Troelstrup,
9632 Møldrup 86 69 10 09

TULSBJERGE
Brugskunst & Børnetøj
Kallestrupvej 87, 9632 Møldrup
Tlf/Fax 86691009

CAFETERIER

Møldrup Hallens Cafeteria & Selskabslokaler
Rugvænget 2, 9632 Møldrup 86 69 15 54

Skals Hallens Cafeteria & Selskabslokaler
Kærvej 9, 8832 Skals 86 69 41 91

Søkroens Cafeteria
v/A 13, Hovedvejen 1, Bjerregrav,
9632 Møldrup 86 69 20 55

Ulbjerg Klubhus
Stadionvej 6, Ulbjerg, 8832 Skals 86 69 73 46

Ulbjerg Rast-Cafeteria
Villavej 8, Ulbjerg, 8832 Skals 86 69 72 11

Ulbjerg Rast-Cafeteria
Villavej 8, Ulbjerg
8832 Skals
86 69 72 11

I/S THORUP MASKINSTATION
Al jord- og kloakarbejde
Døgnvagt 98 55 11 15
98 55 14 22

CAMPINGPLADSER

Camping Ulbjerg
Skråhedevej 6, St Torup, 8832 Skals . . . 86 69 70 93

CHOKOLADE

Mølle-Skovly
Lyngvej 21, Skals Mark, 8832 Skals 86 69 45 43

CIVILFORSVAR

Se Redningsberedskab

COMPUTERE

Comvare
Drivvejen 3, Bjerregrav, 9632 Møldrup . . . 86 69 18 48

CONTAINERE

V. & B. Renovation
Sundstrupvej 5, Tolstrup, 8832 Skals. . . . 86 69 72 23

Containere udlejes
6-10-12-14 m²



AL VOGNMANDSKØRSEL UDFØRES

V. & B. Renovation

Biltlf. 40 93 72 23

86 69 72 23

CYKLER

Fristrup Autocykler
Ånsbjergvej 4, Fristrup, 9500 Hobro. 98 54 63 16

FRISTRUP AUTOCYKLER

KILDEMOES

Ånsbjergvej 4, 9500 Hobro
Telefon 98 54 63 16 Telefax 98 54 68 11
ALT I KNALLERTER OG CYKLER

DAG- OG DISTRIKTSBLADE

Gedsted Avis – Ugeavisen
Engvej 12, 8832 Skals 86 69 45 00

GEDSTED AVIS ugeavisen
MØLDRUP OG AALESTRUP KOMMUNER

Engvej 12, 8832 Skals - 86 69 45 00
fax 86 69 50 10

Skals Bogtryk

Vesthimmerlands Avis
Borgergade 17, 9620 Aalestrup 98 64 12 55

Aalborg Stiftstidende
Himmerlandsgade 67, 1., 9600 Aars. 98 62 16 66



Redaktion:
Himmerlandsgade 67
Aars
Tlf. 98 62 16 66
Telefax | Bladsalg 99 35 34 49
Annoncer 99 35 35 65
Redaktion 98 62 39 12
AALBORG Stiftstidende

DAGINSTITUTIONER

Børnehaver
Dagplejeformidling
Integrerede institutioner
Skolefritidsordninger

BØRNEHAVER

Børnehaven Rosengården
Kildedalsvej 11, 8832 Skals 86 69 43 82
Leder: Asta Mølgaard.
40 heldags-, 6 formiddags- og eftermiddagspladser 3–7 år.

Daginstitutionen Tumlehøj
Kirkebakken 11, Klejtrup, 9500 Hobro . . . 98 54 65 78
Leder: Dorte Vammen.
35 heldags-, 5 formiddags- og 5 eftermiddagspladser 3–6 år.
Telefax 98 54 65 78

Møldrup børnehave
Rugvænget 1, 9632 Møldrup. 86 69 15 51
Leder: Grethe Hou
35 heldags-, 5 formiddags- og 5 eftermiddagspladser 3–7 år.

Naturbørnehaven Hejlskovgård
Skravad Møllevej 1, Møldrupgårde, 9632 Møldrup 86 69 23 46
Leder: Arne Jensen.
48 heldagspladser 3–7 år.

Skals børnehave
Kærvej 7, 8832 Skals 86 69 41 51
Leder: Else Marie Dreiø.
36 heldags-, 4 formiddags- og 4 eftermiddagspladser 3–7 år.

Skovbørnehaven – Fredly
Boruphedevej 3, Borup, 8832 Skals 86 69 45 12
Leder: Else Marie Simonsen.
33 heldagspladser, 5 formiddags- og 5 eftermiddagspladser.

DAGPLEJEFORMIDLING

Dagplejeformidlingen
Nørregade 15, 9632 Møldrup 86 69 12 00
Leder: Anna Marie Lund Petersen.
Normering: 179 pladser.

INTEGREREDE INSTITUTIONER

Daginstitutionen Blæksprutten i Bjerregrav
Herredsvejen 133, Bjerregrav, 9632 Møldrup 86 69 13 80
Leder: Gertrud Nissen.
For børn fra 3 år til og med 4. kl.
49 pladser.

Daginstitutionen Møllebakken i Ulbjerg
Præstevej 1, Ulbjerg, 8832 Skals 86 69 74 88
Afd. Leder: Gitte Rask.
For børn fra 3 år til og med 4. kl.
52 pladser.

SKOLEFRITIDSORDNINGER

Skolefritidsordningen
v/ Brattingsborgskolen, Kirkebakken 13, Klejtrup, 9500 Hobro. 98 54 63 20
Afdelingsleder: Sanne Ib.
30 heldagspladser.

Skolefritidsordningen
v/ Møldrup skole, Skolegade 27, 9632 Møldrup 86 69 19 09
Afdelingsleder: Ingrid Poulsen.
63 heldagspladser.

Skolefritidsordningen
v/ Skals skole, Kildedalsvej 1, 8832 Skals. 86 69 45 88
Afdelingsleder: Christian Petersen Schmidt.
91 heldagspladser.

DAMBRUG

Skinderup Mølle Dambrug
Fjelsøvej 4, Skinderup, 9632 Møldrup . . . 98 64 71 29

DAMEFRISØRER

Se Frisører

Find din genbos tlf.nr. i Adresser

FAG

radio Sømod

Nørregade 3, 9632 Møldrup **86 69 17 66**

Hvor findes den lokale arkitekt?

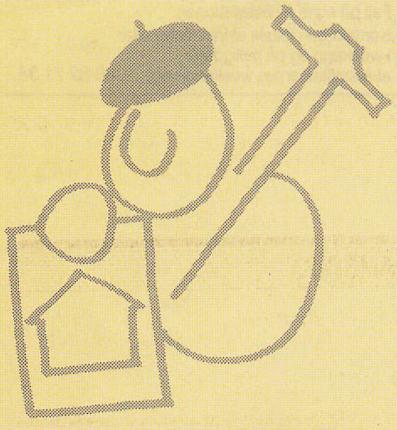

på

MOSTRUP'S
Gule Sider!

DAMETØJ

Cecilie
Søndergade 11 C, 9632 Møldrup 86 69 14 91

Cecilie
86 69 14 91
Søndergade 11C 9632 Møldrup
Børne- og dametøj
Stof og sytilbehør

DINERS TRANSPORTABLES

Klejtrup Slagterforretning
Skårupvej 3, Klejtrup, 9500 Hobro 98 54 60 48

Klejtrup Slagterforretning
Henning Rasmussen
Skårupvej 3 . Klejtrup
9500 Hobro . 98 54 60 48
Kolde anretninger til:
- Firmafester
- Receptioner
- Fødselsdage m.m.

98 54 60 48

DISTRIKTSPSYKIATRI

Distriktspsykiatrien Team Viborg/Syd
Søndersøparken, Lille Sct. Mikkels Gade 20,
8800 Viborg 89 27 33 00

DOMMERKONTOR

Se Retsvæsen

DYRLÆGER

Jensen, Kristen
Skolegade 21, 9632 Møldrup 86 69 10 55
Tlf. konsultation: Hverdage mellem 7–9.

Qvortrup, Erik og Rita Jacobsen
Ejstrupvej 28, 8832 Skals 86 69 40 02
Tlf. konsultation: Hverdage 7–9.
Dyrlægecentralen 86 66 16 66.

DØGNBUTIKKER

H. E. Centret
Søndergade 14, 9632 Møldrup 86 69 16 21

EDB-RÅDGIVNING

Skals Data
Skalmavej 3, 8832 Skals 86 69 44 69

EDB - UDSTYR

Dyrberg, Sune Storgaard
Herredsvejen 41, Skringstrup,
8832 Skals 86 69 41 46

JK-Marketing
Skårupvej 29, Klejtrup, 9500 Hobro 98 54 67 04

I/S THORUP MASKINSTATION — Al jord- og kloakarbejde — Døgnvagt 98 55 11 15 98 55 14 22

EJENDOMSHANDEL

Bjerregrav Ejendoms–Center
Langmosevej 19, Bjerregrav,
9632 Møldrup 86 69 21 55

TRYGHED
Bjerregrav Ejendoms-Center
Ole Mortensen
Langmosevej 19, Bjerregrav
9632 Møldrup
Tlf. 86 69 21 55 - Fax 86 69 22 93

EDC–Mæglerne – Jørgen Moeslund
Jernbanegade 10, 9632 Møldrup 86 69 18 22

Formidling af:
- Villaer og landbrug
- Sommerhuse
- Erhvervslokaler
- Vurderinger af fast ejendom
- BRFkreditlån

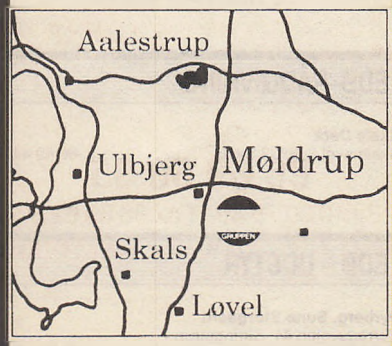

Bolig i det smukke Midtjylland
vi klarer opgaven
- ring og hør hvordan

Åbningstider:
Mandag-fredag 9.00-17.00
Lørdag 10.00-12.00
samt efter aftale

EDC Mæglerne
Jørgen Moeslund
Statsaut. ejend.mægler, MDE
Jernbanegade 10,
9632 Møldrup.
Fax 86 69 20 60
Biltlf. 40 77 94 22
86 69 18 22

Home
Tjørnevej 15, 8832 Skals 86 69 42 39

home
- EJENDOMSMÆGLERNE I DANMARK
Statsaut. ejendomsmægler
ARNE SIGVARDSEN
86 69 42 39
Tjørnevej 15, Skals

Ventzel & Guldager
Preislers Plads 5, 8800 Viborg 86 61 03 04

Her handles!


Hans Ventzel


Chr. Guldager

SOLGT GRATIS
Nybolig sælger din bolig – ellers koster det dig ikke en krone
- Bolig
- Landbrug
- Erhverv

Nybolig Ventzel & Guldager
Statsaut. ejendomsmægler MDE
Preislers Plads 5 . 8800 Viborg
Tlf. 86 61 03 04

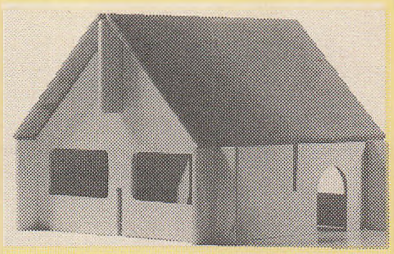

Boligstøtte?

MOSTRUP'S
informationsafsnit
leder dig
på vej!

EL-FORSYNING

HEF – Himmerlands Elforsyning A.m.b.A.
Over Bækken 6, 9000 Aalborg 99 36 99 36
Østlige del af kommunen.

MEF – Midtjysk Elforsyning.
Tietgensvej 2 – 4, 8600 Silkeborg..... 86 80 59 00
Telefax 86 80 07 11.

DERES EL-LEVERANDØR I MØLDRUP KOMMUNE

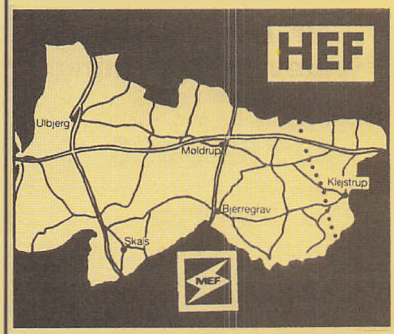

HEF
HIMMERLANDS
ELFORSYNING
A.m b.a.
OVER BÆKKEN 6
BOKS 664 . 9100 AALBORG
TLF. 99 36 99 36 - FAX 99 36 99 99

Henvendelse vedrørende
driftsforstyrrelser, tariffer m.v.
Overbakken 6, 9100 Aalborg 99 36 99 36

MEF
MIDTJYSK
ELFORSYNING
Tietgensvej 2-4
8600 Silkeborg

Flytninger, elregninger,
forbrugervejledning 86 80 59 00
Fejlmelding på MEF's net
Drift og anlæg Bjerringbro..... 86 68 10 99
Fejl på egne el-installationer:
Kontakt den lokale el-installatør eller
i weekend og på helligdage
el-installatørernes weekend-vagt 86 82 71 34

Find din genbos tlf.nr. i Adresser

FAG

radio Sømod
Nørregade 3, 9632 Møldrup 86 69 17 66

EL-INSTALLATØRER

El-Kontakten A/S
Kærbyvej 32, Nr Rind, 8832 Skals 86 69 61 88

El-Kontakten A/S

Nr. Rind El- og Hvidevareforretning
v/ Bent Grøn
Kærbyvej 32, Nr Rind, 8832 Skals
86 69 61 88

Møldrup Installationsforretning
v/ Kent Mogensen
Jernbanegade 8, 9632 Møldrup
86 69 10 88

Klejtrup El-Center
Søvej 3, Klejtrup, 9500 Hobro 98 54 62 22

KLEJTRUP EL-CENTER
Tlf. 98 54 62 22
Alt i Hårde hvidevarer
Belysning
Gaveartikler m.m.
Biltlf. 30 98 14 27 . Telefax 98 54 61 18

Møldrup El
Nørregade 3, 9632 Møldrup 86 69 14 87
Se annoncen på forsiden

Møldrup Installationsforretning
Jernbanegade 8, 9632 Møldrup 86 69 10 88
Se annoncen på nederst på venstre siderne i kort- og adresseafsnittet

Skals Installationsforretning A/S
Hovedgaden 30, 8832 Skals 86 69 40 99



Når der er problemer med strømmen ... Ring til os!
Skals Installationsforretning A/S • Aut. elinstallatør
Hovedgaden 30
8832 Skals
86 69 40 99

Skringstrup El
Herredsvejen 39, Skringstrup,
8832 Skals 86 69 45 37



Skringstrup El
v/Eskild Kristensen
86 69 45 37
-din EL-installatør

ELEKTRONIK

Skals Elektronik A/S Udvikling og produktion
Erhvervsvej 33, 9632 Møldrup. 86 69 12 99

EMBALLAGE

A.N. Emballage
Herredsvejen 205, Klejtrup, 9500 Hobro . 98 54 62 21

EMBEDSLÆGE

Embedslægerne i Viborg Amt.
Skottenborg 26, Postboks 192,
8800 Viborg 86 62 33 27
Telefax 86 61 25 68.

ENERGIRÅDGIVNING

Energi Centret I/S
Tietgensvej 2 – 4, 8600 Silkeborg. 86 80 27 66

ENERGI CENTRET I/S
Galten Elværk · Midtjysk Elforsyning · Viborg komm. Værker
Tietgensvej 2-4 • 8600 Silkeborg
Tlf. 86 80 27 66
Fax. 86 80 31 77

ENTREPRENØRER

Fredborg A/S
Nørremarkvej 14, Nr Rind, 8832 Skals .. 86 69 60 35

Murer-, Tømrer- og Entreprenørfirmaet
Aut. kloakmester
FREDBORG A•S
- Halbyggeri
- Landbrugsbyggeri
- Jord- og betonarbejde udføres
- Opskæring af asfalt- og betongulve
- Nybyggeri, omforandring og renovering
- Kloakarbejde udføres
- Hovedentreprenør
- Totalentreprenør

86 69 60 35
Bil 40 30 75 40 - Fax 86 69 62 60
Går de i byggetanker - få et tilbud på et FREDBO HUS

Gammelby, Tonny
Gl. Ålborgvej 215, Troelstrup,
9620 Aalestrup 98 64 83 08

Minidozer



Udmugning fra dybstrøelse-bokse udføres
Alt i beton opbrydning med hydraulisk hammer samt udkørsel og rendegravning med minigraver.
Fra 90 cm's brede og opefter.
samt alt maskinstationsarbejde udføres

Tonny Gammelby
98 64 83 08
Bil. 30 98 81 59

Hansen ApS, Entreprenørfirmaet Kristian
Harhøjvej 2, Troelstrup, 9620 Aalestrup . . 98 64 82 36

Rubrikken fortsættes næste side

I/S THORUP MASKINSTATION Al jord- og kloakarbejde **Døgnvagt** 98 55 11 15 98 55 14 22

Klavsen, Niels
Vestervænget 32, 8832 Skals 86 69 47 97
Kristensen ApS, Entreprenør Firmaet Kristian
Teglgårdvej 1, Hvolris, 9632 Møldrup 86 69 20 37
Møldrup Maskinstation
Hobrovej 14, Møldrupgårde,
9632 Møldrup 86 69 17 76

MØLDRUP MASKINSTATION
Hobrovej 14 9632 Møldrup Tlf. 86 69 17 76
Alt Landbrugs, entreprenør & kloakarbejde udføres
86 69 17 76

Risgårdens Maskinstation
Risgårdvej 1, Låstrup, 8832 Skals. 86 69 61 22

RISGÅRDENS MASKINSTATION
- Landbrugsarbejde
- Entreprenørarbejde
- Autoriseret kloakmester
- Al vognmandskørsel udføres
- Containerudlejning

Risgårdvej 1
Låstrup
8832 Skals
86 69 61 22

Skals Murer- & Entreprenørforretning
Hovedgaden 74, 8832 Skals 86 69 45 70
Se annoncen på forsiden
Sørensen, Jørn
Sundvej 52, Sundstrup, 8832 Skals 86 69 70 41

Murer- og entreprenørarbejde
- Nybygning - Omforandring
- Kloakarbejde udføres
- Fourageplads - Fouragehuse
- Gylletanke - Gylleanlæg
- Totalentreprise
- Jordarbejde, dræning, oprensning m.m. udføres m. 4WD rendegraver og gummiged



Murerfirmaet
JØRN SØRENSEN
Sundvej 52 - Ulbjerg - 8832 Skals
Tlf. 86 69 70 41 - Biltlf. 30 86 91 45
Fax 86 69 71 99

Thorup Maskinstation, I/S
Boldrupvej 175, Thorup, 9610 Nørager 98 55 11 15

ENTREPRENØRMATERIEL

Munch & Pedersen A/S
Hørupvej 24, Hørup, 9632 Møldrup 86 69 16 00

ERHVERVSRÅD

Møldrup Kommunes Erhvervs- og Turistkontor
Nørregade 22 C, 9632 Møldrup 86 69 21 21
Erhvervschef: Bent Hansen
Mobiltelefon 20 33 55 21
Træffes bedst: Mandag–fredag 8–9 eller efter aftale
Møldrup Kommunes Erhvervsråd
Fmd.: Kristian Hansen, Harhøjvej 2, Troelstrup,
9620 Aalestrup 98 64 82 36

ERHVERVSUDVIKLING

SESAM – Erhvervsudviklingsprogrammet
Sekretariat, Nørregade 22 C,
9632 Møldrup 86 69 23 00
Programkoordinator: Dorthe Albæk Hansen
Telefax 86 69 19 21.

ERHVERVSVEJLEDNING

Se Arbejdsformidling

FAGBLADE OG TIDSSKRIFTER

Fotoavisen
Kallestrupvej 99, Tostrup, 9632 Møldrup 86 69 20 41

FAGLIGE ORGANISATIONER

ASE–Arbejdsløshedskassen for selvstændige Erhvervsdrivende.
Skottenborg 12, 8800 Viborg 86 60 18 88
Gl. Viborg Amts Familielandbrug
Falkevej 18, 8800 Viborg 86 61 40 11
H.K. Viborg afd.
Boyesgade 3, 8800 Viborg 86 62 27 33
Kvindeligt Arbejderforbund
Adelgade 54, 9500 Hobro 98 52 42 77

KVINDELIGT ARBEJDERFORBUND
Adelgade 54, Hobro
Kontortid:
Mandag ..... Lukket
Tirsdag ..... kl. 13.00-15.00
Onsdag ..... kl. 9.00-12.00
Torsdag ..... kl. 9.00-12.00
14.00-17.00
Fredag ..... kl. 9.00-12.00
98 52 42 77

Gl. Visborgvej (SID), Hadsund
Kontor og tlf.tid:
Torsdag ..... kl. 13.00-17.00
Fredag ..... kl. 9.00-12.00
98 57 40 22

Landboforeningen Vesthimmerland
Fmd.: Arne Christensen, Fjelsøvej 75, Bygum,
9620 Aalestrup 98 64 12 76
Landsbygraverforeningen Viborg–afdeling.
Fmd: Alf Dalgaard, Østergade 27, Jebjerg
7870 Roslev 97 57 41 85
Telefax 97 57 41 58
Træffetid: Tirsdag–fredag 12–13
Rind Herreds Familiebrug
Fmd.: Svend Thoftgaard, Vesterrisvej 102, Østerbølle,
9620 Aalestrup 86 65 85 28
Samarbejdende Merkonomer I Viborg Amt.
H. C. Andersens Vej 52, 8800 Viborg 86 62 47 55
SID Møldrup
Nørregade 22 A, 9632 Møldrup. 86 69 14 50

SID Møldrup
Nørregade 22 A
Fmd.: Poul Erik Trier Pedersen
Kontortid:
Mandag 10.00-12.00
Tirsdag 10.00-15.00
Onsdag lukket
Torsdag 10.00-17.00
Fredag 10.00-12.00
Tlf 86 69 14 50
Fax 86 69 23 51

Sydvesthimmerlands familiebrug Møldrup
Fmd.: Kristian Sjømann, St. Torupvej 9, St Torup,
8832 Skals 86 69 70 62

Find din genbos tlf.nr. i Adresser

FAG

radio Sømod Nørregade 3, 9632 Møldrup **86 69 17 66**

FARVE OG TAPET

Skals Tapet- og Farvehandel
Hovedgaden 71, 8832 Skals 86 69 41 34

FERIELEJLIGHEDER

Studstrup's Hjorte Center
Engholmvej 1 B, Gørup, 8832 Skals 86 69 72 82

FISKERIUDSTYR

Grej Biksen
Søndergade 7, 9632 Møldrup 86 69 22 42

FJERNVARMEFORSYNING

Se Varmeforsyning

FLYTTEFORRETNINGER

DICK's Flytteforretning * 31 24 94 00

GRATIS FLYTNINGER
foretages ikke - men ring og få
BYENS BEDSTE TILBUD
(Storkøbenhavn-ca. 25 km. fra centrum)
ØVRIGE SJÆLLAND
samt Lolland/Falster/Møn
Rabat på tilbud fratrækkes timelønnen
JYLLAND OG ØERNE
RETURFLYTNINGER ½ PRIS
spar færgen og turen over
(Afgang HVER uge)
MØBELOPBEVARING
i tørre opvarmede lokaler
DICK's Flytteforretning
os med de rare flyttefolk
31 24 94 00

Viborg Møbeltransport
Markskellet 4, Almind, 8800 Viborg 86 63 95 11

Flyttetransport

- ★ Kørsel i ind- og udland
- ★ Flytning for private
- ★ Flytning for firmaer - kontorer og lign.
- ★ Pakning af hele indbo
- ★ Flyttekasse-service
- ★ Møbelopbevaring

Store lukkede møbelvogne sikrer dine ting en nænsom transport...

VMT
VIBORG MØBELTRANSPORT
MARKSKELLET 4 • 8800 VIBORG
86 63 95 11
Fax 86 63 91 00

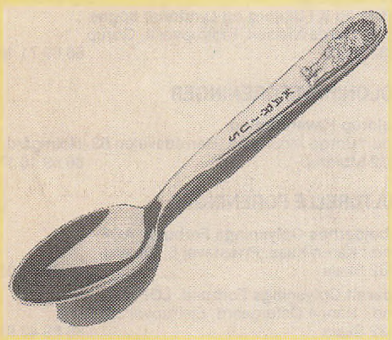

MOSTRUP'S
informationsafsnit
leder dig
på vej!

FOLKEKIRKEN

P.g.a. menighedsrådsvalget den 12. november 1996 er menighedsrådene ikke medtaget.

Kirkesogne
(K/B) = Kirkebogsfører og begravelsesmyndighed

Hersom, Klejtrup og V. Bjerregrav sogne
Sognepræst: Frederik Birkler (K/B), Teglgårdvej 30, Hersom, 9500 Hobro 86 69 00 09

Låstrup og Skals sogne
Sognepræst: Mette Schou Værge (K/B), Låstrupvej 48, Låstrup, 8832 Skals 86 69 40 37

Tostrup og Roum sogne
Sognepræst: Iver Lütken Jensen (K/B), Tingvej 80, Tostrup, 9632 Møldrup 86 69 10 03

Ulbjerg og Lynderup sogne
Sognepræst: Birgit Helleskov (K/B), Sundstrupvej 1, Ulbjerg, 8832 Skals 86 69 72 26

FORENINGER

Borger- og beboerforeninger
Børne- og ungdomsforeninger
Erhvervs- og brancheforeninger
Folkedans
Grundejerforeninger
Handels/håndværkerforeninger
Hobbybetonede foreninger
Humanitære foreninger
Husholdn /husmoderforeninger
Kirkelige foreninger
Kolonihaveforeninger
Kulturelle foreninger
Miljø- og naturforeninger
Musik og sang
Politiske foreninger
Soldaterforeninger
Spejderkorps
Sports- og idrætsforeninger
Turistforeninger
Ældreorganisationer og -klubbe
Øvrige foreninger

BORGER- OG BEBOERFORENINGER

Hersom-Bjerregrav Borgerforening
Fmd.: Knud E. Hahn, Herredsvejen 134, Hvolris, 9632 Møldrup 86 69 13 52

Klejtrup Borger- og Håndværkerforening
Fmd.: Ib Juulsgaard, Lyngbakken 4, Klejtrup, 9500 Hobro 98 54 64 36

Møldrup Borgerforening
Fmd.: Helmer Nielsen, Søndergade 55, 9632 Møldrup 86 69 20 51

Nr. Rind Borgerforening
v/ Peter Lund, Præstevej 27, Nr Rind, 8832 Skals 86 69 60 17

Roum Beboerforening
Fmd.: Lissy Pedersen, Hobrovej 27, Roum, 9632 Møldrup 86 69 15 13

Skals Borgerforening
Fmd.: Jens Thomsen, Åbrinken 5, 8832 Skals 86 69 48 73

Sundstrup Borgerforening
Fmd.: Lissy Jæger, Sundvej 23, Sundstrup, 8832 Skals 86 69 72 17

Tostrup Beboerforening
Fmd.: Jette Klausen, Tingvej 61, Tostrup, 9632 Møldrup 86 69 17 75

Ulbjerg Borger- og håndværkerforening
Fmd.: Claus L. Skov, Tingvej 9, Ulbjerg, 8832 Skals 86 69 74 42

Rubrikken fortsættes næste side

I/S THORUP MASKINSTATION Al jord- og kloakarbejde **Døgnvagt** 98 55 11 15 98 55 14 22

Find din genbos tlf.nr. i Adresser

FAG

BØRNE- OG UNGDOMSFORENINGER

Børneklub for Skals og Låstrup
Ledere: Lotte og Ole Kruse, Låstrupvej 23 A, Låstrup, 8832 Skals 86 69 46 98

Juniorklubben Toppen
Fmd.: Dorte Bertelsen, Holger Sørensens Vej 6, Klejtrup, 9500 Hobro 98 54 66 45

KFUM & KFUK's børneklub – Mølleklubben
Fmd.: Birthe Jensen, Naundrupvej 13, Roum Bæk, 9632 Møldrup 86 69 16 02

Kristen Børneklub i Klejtrup
Holger Sorensens Vej 6, Klejtrup, 9500 Hobro 98 54 66 45

Kristen Børneklub i Møldrup
Fmd.: Minna Nielsen, Møllegade 4, 9632 Møldrup 86 69 20 99

Kristen Børneklub i Skals
Fmd.: Annette N. Skoven, Fjordvænget 14, 8832 Skals 86 69 47 50

Rinds Herreds 4–H
Leder: Frede Hansen, Glerupvej 120, Glerup, 9631 Gedsted 98 64 56 28

Spiren, Kristen Børneklub
Fmd.: Hanne L. Jensen, Viborgvej 29, Klejtrup, 9500 Hobro 98 54 67 92

ERHVERVS- OG BRANCHEFORENINGER

Erhvervsudvalget i Skals
v/ N. J. Hermansen, Hovedgaden 16, 8832 Skals 86 69 40 17

Møldrup Kommunes Erhvervsråd
Fmd.: Kristian Hansen, Harhøjvej 2, Troelstrup, 9620 Aalestrup 98 64 82 36

FOLKEDANS

Klejtrup og Omegns Folkedanserforening
Fmd.: Birgith Larsen, Chr Thisteds Vej 9, Hvornum, 9500 Hobro 98 54 62 83

Ulbjerg og Omegns Folkedanserforening
Fmd.: Anders Norup, Nr. Borupvej 3, Borup, 8832 Skals 86 69 48 49

GRUNDEJERFORENINGER

Grundejerforeningen Ahornvej
Fmd.: Finn Andersen, Ahornvej 43, 9632 Møldrup 86 69 20 14

Grundejerforeningen Egetjørnen
Fmd.: Jørgen Langholm, Egevej 17, 8832 Skals 86 69 45 74

Grundejerforeningen Fjordvej – Fyrrevænget – Granvænget
Fmd.: Tage Grubbe Andersen, Fyrrevænget 6, 8832 Skals 86 69 41 05

Grundejerforeningen Fuglevænget
Fmd.: Kaj Skov, Fuglevænget 6, Klejtrup, 9500 Hobro 98 54 63 48

Grundejerforeningen Lynderupvej 5 – 91
Fmd.: Erik Buch Nielsen, Falkevej 36, 2 th, 8800 Viborg

Grundejerforeningen Møldrup Vest
Fmd.: Finn Jensen, Nybovænget 14, 9632 Møldrup 86 69 20 31

Grundejerforeningen Slidedammen – Lynderup
Fmd.: Helle Mygind Vermeij, Adelgade 102, 8660 Skanderborg 86 52 56 77
Telefax 86 52 55 79.

Grundejerforeningen Stien
Fmd.: Karl Jacobsen, Skringstrupvej 18, 8832 Skals 86 69 49 89

Grundejerforeningen Vesterled og Vestervænget
Fmd.: Lajla Grünwaldt, Vestervænget 6, 8832 Skals 86 69 45 84

Hverrehus Grundejerforening
Fmd.: Birger Grøn Nielsen, Liljevænget 3, 8362 Hørning 86 92 36 00

Lyngbakken
Fmd.: Torkild Østrup, Kastanievej 8, Klejtrup, 9500 Hobro 98 54 68 78

St. Torup Grundejerforening
Fmd.: Tonny Linnemann Nielsen, Lilleøvej 62, 8600 Silkeborg 86 84 62 59

HANDELS/HÅNDVÆRKERFORENINGER

Klejtrup Borger- og Håndværkerforening
Fmd.: Ib Juulsgaard, Lyngbakken 4, Klejtrup, 9500 Hobro 98 54 64 36

Klejtrup Handelsstandsforening
Fmd.: Carit Dahl Sørensen, Søvej 4, Klejtrup, 9500 Hobro 98 54 64 23

Møldrup Handelsstandsforening
Fmd.: Jørgen Moeslund, Jernbanegade 10, 9632 Møldrup 86 69 18 22
Telefax 86 69 20 60.

Ulbjerg Borger- og håndværkerforening
Fmd.: Claus L. Skov, Tingvej 9, Ulbjerg, 8832 Skals 86 69 74 42

HOBBYBETONEDE FORENINGER

Brevdueforeningen Skals
Fmd.: Henning Klovborg, Gl. Ålborgvej 1 A, Løvel, 8830 Tjele 86 69 92 30

Danmarks Gedeavlerforening Kreds 1. Nordjylland
Fmd.: Kirsten Kolding, Nordholtvej 7, Nr Rind, 8832 Skals 86 69 60 08

Foreningen for fritidsfiskere i V.Himmerland og Han Herred
Fmd.: Erik Andersen, Ullerupvej 130, Aggersund, 9670 Løgstør 98 22 10 64

Racekaninforeningen Vesthimmerland
Fmd.: Carsten Laursen, Kastanievej 11, Fjelsø Mark, 9620 Aalestrup 98 64 71 68

HUMANITÆRE FORENINGER

Adoption og Samfund, Lokalforeningen Viborg Amt.
Fmd.: Mona Østergaard, Lærkevej 12, Mønsted, 8800 Viborg 86 64 61 72
eller Bente Dall, 97 52 51 88.
Landsforeningen: Ib Jakobsen, 65 92 00 18.

Alzheimerforeningen for demenssygdomme i Viborg Amt.
Fmd.: Susan Hedegaard, Sallingsundvej 50, Faarup, 7900 Nykøbing M 97 71 05 04

Blå Kors, Møldrup afdeling
Fmd.: Børge Fisker, Nygade 11, 9632 Møldrup 86 69 14 07

Danmarks Psoriasis Forening, Viborg Amt.
Fmd.: Hanne Svane, Bjarkesvej 102, 7800 Skive 97 52 30 99

Dansk Blindesamfund
v/ Thorben Koed Thomsen, Hvedemarken 16, 8800 Viborg 86 62 63 68

Dansk Epilepsiforening, Viborg Amtskreds.
Fmd.: Anni Andersen, Villaparken 30 A, Balling, 7860 Spøttrup 97 56 41 50
Efter kl. 17.

Dansk Flygtningehjælp
Brovej 17, Postboks 258, 8800 Viborg 86 61 54 99
Regionskontoret: 97 40 31 22.
Telefax 86 61 54 90.

Dansk handicap forbund Viborg Amt.
Fmd.: Bent Boll, Engbakkevej 25, 8800 Viborg 86 67 17 39

Dansk Landsforening For Laryngectomerede
v/ Gudrun Mørup, Engvej 13, st.tv., Postboks 37, 8832 Skals 86 69 48 85
Telefax 86 69 49 39.

Dansk Parkinsonforening, Viborg Amt.
Fmd.: Erna Tind Kristensen, Illervej 15, Levring, 8620 Kjellerup 86 88 25 36

Dansk Røde Kors, Møldrup afd.
Fmd.: Gerda Monberg, Skolegade 20, 9632 Møldrup 86 69 11 85
Nørklegruppe og genbrugsbutikker.

Danske Døves Landsforbund Viborg Amt.
Fmd.: Karsten Bakmann, Baldersvej 7 B, 7800 Skive 97 51 40 42

Foreningen SIND, Viborg amtskreds.
Fmd.: Soffi Egholm, Borgåvej 44, 8800 Viborg 86 60 08 04

Gigtforeningen
Fmd.: Inge Lise Hansen, Valmuevej 15, Faarup, 7900 Nykøbing M 97 72 44 51

Landsforening Evnesvages Vel
Fmd.: Ebbe Skaalum, Krovej 7, Klitmøller, 7700 Thisted 97 97 57 99

Landsforening for ufrivilligt barnløse, Viborg Amt.
Fmd.: Bjarke Madsen, Fjordvej 16, 7800 Skive 97 51 19 15
Kontaktpers.: Kirsten Fomsgaard, 86 61 05 97

Landsforeningen Autisme – Lokalforeningen Viborg Amt.
Fmd.: Lis Olsen, Gl. Aalborgvej 69, 8800 Viborg 86 61 35 77

Landsforeningen LEV, Viborg Amtskreds.
Fmd.: Inge Vibeke Hahn, Møllekrogen 13, Dommerby, 7800 Skive 97 53 57 27
Telefax 97 53 58 56.

Landsforeningen til Bekæmpelse af Cystisk Fibrose.
Konsulent og sekr. chef: Hanne Wendel Tybkjær, Hyrdebakken 246, 8800 Viborg 86 67 44 22

Landsforeningen til bekæmpelse af Dissemineret Sclerose, Vib
Fmd.: Orla Boll, Faarupparken 19, 7900 Nykøbing M 97 72 38 96
Ungdomskredsens arbejdsgruppe
Kontaktpers.: Dorthe Frost, 97 97 55 30.

Landsforeningen til støtte af sent udviklede – Lokalforening
v/ Ebbe Udsen, Kløverstien 34, Birgittelyst, 8800 Viborg 86 63 86 65

Lokalforeningen for Kræftens Bekæmpelse
Kontakt: Marie Larsen, Toftevænget 7, 9632 Møldrup 86 69 16 47

Muskelsvindfonden
v/ Anne Dwight Kristensen, Kirkegårdsvej 5, 7700 Thisted 97 92 64 40

Nyreforeningen, Viborg Amt.
Fmd.: Jens Frøkjær, Hanstholmvej 202, 7700 Thisted 97 98 16 86

PTU, Landsforeningen af Polio- Trafik- og Ulykkesskadede.
Kredsfmd.: Else Marie Nielsen, Nørhå Byvej 36, 7752 Snedsted 97 93 49 86
Viborg Amtskreds

Spastikerforeningen, Viborg Amt.
Fmd.: Inge Schirmer, Strandvejen 40, Lildstrand, 7741 Frøstrup 97 99 15 95

HUSHOLDN./HUSMODERFORENINGER

Møldrup Husmoderkreds
Fmd.: Annalise Stenstrop, Nybovænget 10, 9632 Møldrup 86 69 16 13

Skals og Omegns Husmoderforening
Fmd.: Ingeborg Mortensen, Nederhedevej 6, Nederhede, 8832 Skals 86 69 43 05

Ulbjerg Husmoderkreds
Fmd.: Tove Hansen, Borgergade 14, Ulbjerg, 8832 Skals 86 69 71 39

KIRKELIGE FORENINGER

Indre Mission
Kontaktpers.: Minna Nielsen, Møllegade 4, 9632 Møldrup 86 69 20 99

KFUM og K i Tostrup og Roum sogne
Fmd.: Lars Iversen, Halesøvej 1, Roum, 9632 Møldrup 86 54 68 12

KFUM og K i Ulbjerg og Lynderup sogne
Fmd.: Gerda Nielsen, Klotrupvej 4, Gørup, 8832 Skals 86 69 71 16

KOLONIHAVEFORENINGER

Møldrup Haveforening
Fmd.: Børge Mouritsen, Herredsvejen 53, Holmgård, 9632 Møldrup 86 69 16 17

KULTURELLE FORENINGER

Arbejdernes Oplysnings Forbund, AOF
Fmd.: Karen Kaas, Præstevej 6, Ulbjerg, 8832 Skals 86 69 71 01

Liberalt Oplysnings Forbund, LOF
Fmd.: Hanne Østergaard, Ejstrupvej 39, 8832 Skals 86 69 43 91

Lokalhistorisk Forening for Ulbjerg og Lynderup sogne
Fmd.: Birgit Bønlykke, Skovvej 36, Lynderup, 8832 Skals 86 69 61 83

Møldrup og omegns Kristelig Lytter- og Fjernseerforening
Fmd.: Birthe Jensen, Naundrupvej 13, Roum Bæk, 9632 Møldrup 86 69 16 02

Slægtshistorisk Forening for Viborg og omegn
Fmd.: Peter Kudsk, Søvej 7 B, 8800 Viborg 86 60 08 11

Sønderjydsk Forening for Møldrup og Omegn
Fmd.: Ole Nørskov, Herredsvejen 82, Bjerregrav, 9632 Møldrup 86 69 13 06

Teaterforeningen Møldrup
Henv.: Lars Haugaard, Østergade 2, 9632 Møldrup 86 69 10 43

radio Sømod Nørregade 3, 9632 Møldrup **86 69 17 66**

Ulbjerg Kristelige Lytterforening
Fmd : Erling Vorre, Nørremarkvej 10, Nr Rind,
8832 Skals 86 69 60 23

Ulbjerg Traktormuseum S/I
Fmd.: Kristian Jessen, Tingvej 52, Ulbjerg,
8832 Skals 86 69 72 85

MILJØ- OG NATURFORENINGER

Danmarks Naturfredningsforening, Lokalkomité for Møldrup
Fmd : Verner Larsen, Kærvej 22,
8832 Skals 86 69 46 19

MUSIK OG SANG

Bjerregrav og Omegns Sangforening
v/ Anette Andersen, Ahornvej 26,
9632 Møldrup 86 69 19 95

Møldrup tambourkorps
v/ Inge Carlskov, Ugelrisvej 32, Ugelris,
9632 Møldrup 86 69 19 36

POLITISKE FORENINGER

Centrum-Demokraterne
Fmd.: Hans Thygesen, Vestergade 60,
9632 Møldrup 86 69 12 46

Centrum Demokraterne, Viborg Amt.
Amtsfmd.: Kurt Westermann, Fyrvej 9, Nytorp,
7730 Hanstholm 97 96 50 23

Fremskridtspartiet i Møldrup Kommune
Fmd.: Ivan Dalsgaard, Roumvej 1, Roum,
9632 Møldrup 86 69 21 38

Klejtrup Sogneliste
v/ Gunni Hansen, Viborgvej 23, Klejtrup,
9500 Hobro 98 54 64 88

Konservative Folkeparti i Møldrup Kommune
Fmd : Leif Søndergård, Industrivej 7, Klejtrup,
9500 Hobro 98 54 65 00

Radikal Vælgerforening i Møldrup Kommune
Fmd.: Kristian Sjømann, St. Torupvej 9, St Torup,
8832 Skals 86 69 70 62

Skals og Omegns Fællesliste
v/ Niels Klavsen, Vestervænget 32,
8832 Skals 86 69 47 97

Socialdemokratiet i Møldrup Kommune
Fmd.: Egon H. Nielsen, Toftevænget 5,
9632 Møldrup 86 69 15 20

Socialistisk Folkeparti (SF)
Fmd.: Lise Elmgaard, Kærvej 22,
8832 Skals 86 69 46 19

Venstres Samarbejdsudvalg
Fmd.: Bent Skovbo Andersen, Ørrisvej 2, Ørris,
9500 Hobro 98 54 64 33

Venstrevælgerforeningen for Lynderup og Låstrup sogne
Fmd.: Niels Kieldsen, Skovvej 2, Nr Rind,
8832 Skals 86 69 60 46

Venstrevælgerforeningen i Hersom og Bjerregrav sogne
Fmd.: Bent Skovbo Andersen, Ørrisvej 2, Ørris,
9500 Hobro 98 54 64 33

Venstrevælgerforeningen i Klejtrup sogn
Fmd.: Kresten Rasmussen, Hvilsomvej 6, Hejring,
9500 Hobro 98 54 60 04

Venstrevælgerforeningen i Skals sogn
Fmd.: Poul Kristiansen, Kærvej 15,
8832 Skals 86 69 40 07

Venstrevælgerforeningen i Tostrup og Roum sogne
Fmd.: Bjarne Madsen, Spanggårdvej 2 B, Spanggård,
9632 Møldrup 86 69 10 93

Venstrevælgerforeningen i Ulbjerg sogn
Fmd.: Jens Christensen, Sundvej 45, Sundstrup,
8832 Skals 86 69 70 32

SOLDATERFORENINGER

Garderforeningen for Viborg og Omegn
Fmd : Peder Tovgaard, Rævehøjen 6,
8800 Viborg 86 67 27 00

Garderhusarforeningen Jylland
Fmd : Thorkild Hedegaard Jensen, Nørreåvej 12,
Vejrum, 8830 Tjele 86 65 42 16

Jyske Trænregiments Soldaterforening i Viborg og omegn.
Fmd : Sander Ingemann Laustsen, Odshøjvej 66,
st.tv., 8800 Viborg 86 67 58 48

Kystartilleriforeningen, Viborg afdeling
Fmd : Arnth Langballe, Gl. Aalborgvej 49,
8800 Viborg 86 62 66 96

Marineforeningen, Viborg afd.
Fmd : Vagn Christensen, Ahornvej 6 A,
8800 Viborg 86 62 01 52

Midtjysk Rytteri- og Dragonforening, Viborg
Fmd.: Christian Carlsen, Jelshøjvej 5,
8831 Løgstrup 86 64 27 87

Nørrejyske Feltartilleriforening
Fmd.: Jørgen Nielsen, Viborgvej 112, Dommerby,
7800 Skive 97 53 56 56

Prinsens Livregiments Soldaterforening, Viborg afd.
Fmd : Niels Hvid, Midgårdsvej 8,
8800 Viborg 86 62 94 42
Klublokale: Kasernen, Rødevej 3, 8800 Viborg

SPEJDERKORPS

KFUK-spejderne i Danmark Sundstrup flok
Fmd : Peer Hummeluhr, Skovvej 3, Nr Rind,
8832 Skals 86 69 60 33
Gruppeleder: Kirsten Laustsen, 86 69 70 83.
Flokleder: Inga Madsen, 86 69 73 45.

KFUM-spejderne i Klejtrup
Fmd.: Anne Marie Rost, Mariendalvej 20, Hersom,
9500 Hobro 98 54 64 99

KFUM-spejderne i Møldrup
v/ Jørgen W. Møller, Nørdamvej 33, Nørdam,
9632 Møldrup 86 69 15 06
Bæver- og Juniorleder: Inga Kristensen, 86 69 16 78.

KFUM-spejderne i Skals-Skringstrup
Fmd.: Jens Jørgen Ladefoged, Hovedgaden 38,
8832 Skals 86 69 47 84

KFUM-spejderne i Ulbjerg
Fmd : Lone Lauritsen, Grøndalsvej 3, Ulbjerg,
8832 Skals 86 69 74 33

KFUM-spejdernes Forældreforening
Grupperådsfmd.: Kjeld Christensen, Bavsøvej 25,
Roum, 9632 Møldrup 86 69 19 71
Gruppeleder: Jørgen W. Møller, 86 69 15 06.

SPORTS- OG IDRÆTSFORENINGER

Boldklubben Sydhimmerland
Fmd : Ole Fruergaard, Sandstræde 17, Klejtrup,
9500 Hobro 98 54 65 54

Borup Idrætsforening
Fmd : Anders Mølgaard, Nordholtvej 4, Nr Rind,
8832 Skals 86 69 60 72
Mobiltelefon 20 12 44 72.

Fiskeriforeningen for Klejtrup Sø
Fmd.: Poul Erik Tordrup, Søvej 26, Klejtrup,
9500 Hobro 98 54 65 13

Gymnastikforeningen Møldrup
Fmd : Lise Christensen, Hovedvejen 20, Åstrup,
9632 Møldrup 86 69 16 24

Hersom-Bjerregrav Idrætsforening
Fmd.: Sven Erik Jørgensen, Tværgade 9,
9632 Møldrup 86 69 13 49
Klubhuset: Naundrupvej, 86 69 15 05.

Hærup Sø Fiskeriforening
Fmd.: Steen A. Andersen, Hærupvej 23, Hærup,
9500 Hobro 98 54 68 05

K. B. Tennis - Skals
Skringstrupvej 25, 8832 Skals 86 69 50 44

Klejtrup Idrætsforening
Fmd.: Per Johansen, Lyngbakken 6, Klejtrup,
9500 Hobro 98 54 66 97

Klejtrup Jagtforening
Fmd : Tømrer Ib Kristensen, Fuglevænget 46,
Klejtrup, 9500 Hobro 98 54 65 29

Laastrup-Skals Jagtforening
Fmd : Per Olesen, Fyrrevænget 8,
8832 Skals 86 69 45 99

Møldrup-Klejtrup Skakklub
Fmd.: Ingo Bundgaard, Havrevænget 21,
9632 Møldrup 86 69 14 01

Møldrup Motorklub
Fmd.: Ib Justesen, Teglgårdvej 22, Hersom,
9500 Hobro 86 69 00 15

Møldrup Skytteforening
Fmd.: Bent Nielsen, Havrevænget 3,
9632 Møldrup 86 69 17 08

Møldrup-Tostrup Idrætsforening
Fmd.: Hans Bach, Toftevænget 6,
9632 Møldrup 86 69 16 75
Klubhus: Rugvænget 4, 86 69 18 70.

Rideklubben Birken
Fmd.: Sonja van Willigen, Møllebækvej 2, Bjerregrav,
9632 Møldrup 86 69 17 91

Roum Jagtforening
Fmd : Torben Sørensen, Gl. Ålborgvej 15, Bjerregrav,
9632 Møldrup 86 69 17 99

Sejlklubben Nautilus, Hvalpsund
Kass.: Jørgen Skou, Rolighedsvej 5,
9600 Aars 98 62 41 80

Skals Bridgeklub
Fmd.: Verner Nørskov, Herredsvejen 49, Holmgård,
8832 Skals 86 69 13 05

Skals Gymnastikforening
Fmd.: Elo Nielsen, Kærvej 20, 8832 Skals. 86 69 49 75

Skals Skateboard Klub (Small Town Skaters)
Fmd.: Kristian Knudsen, Fjordvænget 52,
8832 Skals 86 69 40 24

Skals Skytteforening
Fmd.: Henry Nielsen, Teglgårdvej 5, Hvolris,
9632 Møldrup 86 69 22 32

Skalsådalens Sportsfiskerforening
Fmd.: Hans Jørn Frederiksen, Brohusvej 16,
Hvornum, 9500 Hobro 98 54 67 64

Sports- og Havfiskerforeningen Aalen
Fmd.: Niels Hou, Nybovænget 6,
9632 Møldrup 86 69 16 40

Sportsfiskerforeningen Pirken
Fmd : Torben Andersen, Mejerivej 1 A,
9430 Vadum 98 27 13 02

Tostrup Jagtforening
Fmd.: Steen Andersen, Skivevej 9, Tostrup,
9632 Møldrup 86 69 21 73

Ulbjerg Idrætsforening
Fmd.: Niels Rousing Vendelboe, Skovgaardsvej 5,
Ulbjerg, 8832 Skals 86 69 71 57
Idrætsforeningens venner
Fmd : Conny D. Larsen, 86 69 71 94.

Ulbjerg-Nr. Rind Jagtforening
Fmd.: Carsten Stisen, Strandvejen 23, Sundstrup,
8832 Skals 86 69 72 47

Ulbjerg og Omegns Skytteforening
Fmd : Frederik Skov, Borgergade 2, Ulbjerg,
8832 Skals 86 69 71 04

Volleyballklubben BMV 90
Fmd.: Christian Aarup Møller, Kirkevangen 55,
Østerbølle, 9620 Aalestrup 98 64 15 40
Kass.: Annette Høgh, 86 69 20 96.

TURISTFORENINGER

Møldrup kommunes Turistråd
Fmd.: Leif Kaihøj Jensen, Engedalvej 3, Låstrup,
8832 Skals 86 69 40 06

ÆLDREORGANISATIONER OG -KLUBBE

Hersom-Bjerregrav Pensionistforening
Fmd.: Gerda Bedsted, Kirketoften 12, Bjerregrav,
9632 Møldrup 86 69 23 92

Klejtrup Pensionistforening
Fmd.: Frode Serup, Ånsbjergvej 28, Fristrup,
9500 Hobro 98 54 60 63

Laastrup-Skals Pensionistforening
Fmd.: Majlund Risvig, Skringstrupvej 12,
8832 Skals 86 69 50 59

Møldrup Efterlønsklub
Fmd.: Margrethe Sørensen, Herredsvejen 139,
Hvolris, 9632 Møldrup 86 69 14 17

Møldrup Pensionistforening
Fmd.: Georg Jensen, Vestergade 27,
9632 Møldrup 86 69 11 91

Ulbjerg Pensionistforening
Fmd : Karl Pedersen, Håndværkervej 10, Ulbjerg,
8832 Skals 86 69 70 55

ØVRIGE FORENINGER

Bjerregrav Plantningsforening
Fmd.: Inseminør Laust Nørskov, Hørupvej 1, Hørup,
9632 Møldrup 86 69 16 34

Brattingborgskolens Aktivitetsforening
Kirkebakken 13, Klejtrup, 9500 Hobro
Fmd : Erik Grydgaard, 98 54 63 92.

Fodslaw, Møldrup afdeling
Fmd.: Esther Lund, Vestergade 11,
9632 Møldrup 86 69 16 26

Rubrikken fortsættes næste side

I/S THORUP MASKINSTATION Al jord- og kloakarbejde Døgnvagt 98 55 11 15 98 55 14 22

Danicas landsdækkende net af kundecentre



Vi forsikrer det meste

Personforsikringer:
- Kapitalpension
- Ratepension
- Livrente
- FlexInvest
- Gruppelivsforsikring
- Krydslivsforsikring
- Ulykkesforsikring
- Børneulykkesforsikring
- Seniorulykkesforsikring
- Sundhedssikring
- Tandskadeforsikring
- Tab af arbejdsevne
- Familiens Basisforsikring
- Villaforsikring
- Ejerskifteforsikring
- Bilforsikring
- Hundeforsikring
- Fritidshusforsikring
- Rejseforsikring
- Motorcykelforsikring
- Campingvognsforsikring
- Lystfartøjsforsikring

Erhvervsforsikringer:
- Erhvervsforsikring
- Bygningsforsikring
- Ejer/andelsforsikring
- Produktansvar
- Kritisk sygdom

Danica Pension

Danica Pension har otte decentrale kundecentre. Her kan din virksomhed få personlig rådgivning og oprette pensionsordninger til medarbejderne. Du finder telefonnummeret på det nærmeste Danica Pensionscenter i listen til højre. Ring og hør om fordelene med Danica Pension.

radio Sømod Nørregade 3, 9632 Møldrup 86 69 17 66

hele mark

Danica er der, når du har brug for det. Har du for eksempel en akut skade midt om natten, ringer du blot til Danica døgnservice på telefon 70 11 23 23. Så hjælper vi med skadesanmeldelsen og praktiske ting som håndværkere eller overnatning på hotel, hvis hjemmet for eksempel er blevet ubeboeligt efter en vand-, storm- eller brandskade. På servicetelefonen kan du mellem klokken 8.00 og 20.00 også få rådgivning om dine forsikringer eller oprette nye. Og med et landsdækkende net af 56 lokale kundecentre, fem skadescentre, to servicecentre og 220 assurandører er vi stærkt repræsenteret i hele Danmark. Så du kan altid komme i personlig kontakt med en lokal betjener og få kompetent rådgivning.

Når De ringer 70 11 23 23, får De automatisk fat i det lokale kundecenter



Danica

Her finder du Danica kundecentrene

Danica
Parallelvej 17
2800 Lyngby

Danica
Hovedgaden 49
3460 Birkerød

Danica
Algade 5
9700 Brønderslev

Danica
Stormgade 17
6700 Esbjerg

Danica
Købmagergade 23
7000 Fredericia

Danica
Ndr. Fasanvej 43
2000 Frederiksberg

Danica
Danmarksgade 12, st.
9900 Frederikshavn

Danica
Kocksvej 1
3600 Frederikssund

Danica
Hovedvejen 112
2600 Glostrup

Danica
Storegade 21
8500 Grenå

Danica
Borgergade 6
7200 Grindsted

Danica
Jomfrustien 6
6100 Haderslev

Danica
Strandvejen 141
2900 Hellerup

Danica
Torvegade 3
3000 Helsingør

Danica
Herlev Ringvej 2C
2730 Herlev

Danica
Nygade 8
7400 Herning

Danica
SlotsArkaderne 140
3400 Hillerød

Danica
Strømgade 16
9800 Hjørring

Danica
Adelgade 12
9500 Hobro

Danica
Jernbanevej 9
4300 Holbæk

Danica
Sønderlandsgade 38
7500 Holstebro

Danica
Jessensgade 3
8700 Horsens

Danica
Hovedgaden 45
2970 Hørsholm

Danica
Vænget 26
4400 Kalundborg

Danica
Låsbybanke 10
6000 Kolding

Danica
Amagerbrogade 226
2300 København S

Danica
Torvet 21 C
4600 Køge

Danica
Andrupsgade 4
7620 Lemvig

Danica
Lyngby Hovedgade 60
2800 Lyngby

Danica
Østergade 12
5500 Middelfart

Danica
Nybrogade 4
4900 Nakskov

Danica
Dronningensvej 9
5800 Nyborg

Danica
Torvet 2
4800 Nykøbing F

Danica
Axeltorv 5
4700 Næstved

Danica
Thomas B. Thriges Gade 42, 2.
5000 Odense C

Danica
Østervold 29
8900 Randers

Danica
Mellemdammen 17
6760 Ribe

Danica
Sjællandsgade 1
4100 Ringsted

Danica
Algade 52, 2.
4000 Roskilde

Danica
Snellemark 22
3700 Rønne

Danica
Vestergade 38
8600 Silkeborg

Danica
Nørregade 12
8660 Skanderborg

Danica
Slotsgade 3
7800 Skive

Danica
Bredgade 27
6900 Skjern

Danica
Jernbanegade 22, st.
4200 Slagelse

Danica
Frederiksgade 17
5700 Svendborg

Danica
Grundtvigs Alle 173, 1.
6400 Sønderborg

Danica
Vestergade 13
7700 Thisted

Danica
Vestergade 10
6270 Tønder

Danica
Vestergade 2
6800 Varde

Danica
Nørretorv 2A
7100 Vejle

Danica
Nytorv 3
8800 Viborg

Danica
Valdemarstorvet 1, 1.
4760 Vordingborg

Danica
Madevej 17, st.
6200 Aabenraa

Danica
Vesterbro 46
9000 Aalborg

Danica
Sofiendalsvej 90A, st.
9200 Alborg SV

Danica
Ryesgade 32
8000 Århus C

Danica
Himmerlandsgade 68, 1.
9600 Aars

JH Assurance
Nørre Voldgade 21
1358 København K
33 15 51 00

Schultz Assurance
Kronprinsessegade 26
1306 København K
33 11 63 44

Her finder du Danica Pensionscentrene

Danica Pension
Nygade 8
7400 Herning
99 28 69 20

Danica Pension
Slotsarkaderne 140
3400 Hillerød
48 29 84 84

Danica Pension
Røjelskær 11, 1.
2840 Holte
45 46 50 00

Danica Pension
Låsbybanke 10
6000 Kolding
76 34 34 20

Danica Pension
Thomas B. Thriges Gade 42, 1.
5000 Odense
65 45 88 33

Danica Pension
Jernbanegade 22, 2.
4200 Slagelse
58 55 89 55

Danica Pension
Sofiendalsvej 90A, st.
9200 Alborg SV
96 34 39 30

Danica Pension
Bredskifte Alle 15
8210 Århus V
87 45 01 40

Parallelvej 17. 2800 Lyngby. Telefon 45 23 23 23. Fax 45 23 20 20.

I/S THORUP MASKINSTATION Al jord- og kloakarbejde Døgnvagt 98 55 11 15 98 55 14 22

Foreningen Bussens Venner
c/o Plejehjemmet Toftegården, Nygade 2,
9632 Møldrup 86 69 15 00
Fmd.: Kirsten Trier Pedersen.
(Støtteforening til bussens drift for beboerne på Plejehjemmet Søbakken, Klejtrup, Plejehjemmet Toftegården, Møldrup og Kildedalcentret i Skals).

Foreningen Søbakkens Venner
c/o Plejehjemmet Søbakken, Skårupvej 9, Klejtrup,
9500 Hobro 98 54 61 85
Fmd.: Lizzy Jensen, 98 54 61 06.

Foreningen til Dyrenes Beskyttelse, Møldrup Kommune
Fmd.: Egon Hansen, Birkevej 19,
9632 Møldrup 86 69 19 14

Forældreforeningen for S.U.B.88
Fmd.: Lilli Andersen, Åbrinken 3,
8832 Skals 86 69 47 20
(Støtteforening for ungdomsafdelingerne i henholdsvis Skals, Ulbjerg og Borup idrætsforeninger).

Møldrup Læplantningslaug
Fmd.: K. E. Østergaard, Ejstrupvej 39,
8832 Skals 86 69 43 91

Møldrup Møllelaug
Oldermand: Knud Jensen, Tværgade 14,
9632 Møldrup 86 69 18 02

Spareforeningen Sprækken
Fmd.: Claus Vestergaard, Lærkevej 7,
8832 Skals 86 69 42 64

FORLAG

Mostrups Forlag A/S
Farvergade 2, Postboks 2190,
1017 København K 33 97 03 33

FORSAMLINGSHUSE

Hersom Forsamlingshus
Herredsvejen 159, Nørheden,
9500 Hobro 98 54 68 48

Låstrup Forsamlingshus
Vievej 8, Låstrup, 8832 Skals 86 69 44 18
Udlejning: Anne Monrad Jensen, 86 69 60 48.

Møldrup Sognesal
Skolegade 27, 9632 Møldrup 86 69 11 41
Udlejning: Palle Gammelby Jensen, 86 69 20 35.

Nr. Rind Forsamlingshus
Kirkevej 2, Nr Rind, 8832 Skals 86 69 60 18
Udlejning: Kjeld Kjeldgård, 86 69 60 62.

Roum Forsamlingshus I/S
Naundrupvej 30, Roum, 9632 Møldrup 86 69 15 19
Udlejning: 86 69 12 92.

Skals Forsamlingshus I/S
Hovedgaden 34, 8832 Skals 86 69 46 46
Udlejning: 86 69 48 79.

Skringstrup Forsamlingshus I/S
Herredsvejen 37, Skringstrup,
8832 Skals 86 69 45 29
Udlejning: Eskild Kristensen, 86 69 45 37.

Tostrup Forsamlingshus
Kallestrupvej 96, Tostrup, 9632 Møldrup 86 69 20 65
Udlejning: Niels Støttrup, 86 69 15 39.

Ulbjerg Forsamlingshus
Ågade 2, Ulbjerg, 8832 Skals 86 69 70 66
Udlejning: Emil Nielsen, 86 69 72 58.

FORSIKRINGER

Allianz Nordeuropa
Norupvej 48, Vammen, 8830 Tjele 86 69 02 78

ALLIANZ NORDEUROPA
Michael Rasmussen
Norupvej 48, Vammen
86 69 02 78

Danica 70 11 23 23
Se vor annonce på forrige side

GF Viborg Amt
Vesterbrogade 5 A, 8800 Viborg 86 60 14 11

GF - VIBORG AMT
GF - FORSIKRING
Vesterbrogade 5 A, 8800 Viborg
Tlf. 86 60 14 11

Himmerland Forsikring g/s
Himmerlandsgade 110, 9600 Aars 98 62 19 00

HIMMERLAND
Forsikring g/s
Himmerlandsgade 110, 9600 Aars
98 62 19 00

Tryg–Baltica Forsikring
Gravene 26, 8800 Viborg 87 25 92 92

Tryg-Baltica Forsikring

TRYG

Tryg-Baltica Forsikring

Tryg-Baltica Service Center:

8800 Viborg
Graverne 26 ..... **87 25 92 92**
Fax **86 62 26 33**

Døgnvagt:
Efter kontortid **44 68 31 41**

Østifterne Forsikring Jylland A/S
Teglmarken 117, 8800 Viborg 86 60 18 55

ØSTIFTERNE FORSIKRING
JYLLAND A/S
Assurandør
Steen Berg
Tlf. 86 60 18 55

Hvor findes den lokale advokat?



på
MOSTRUP'S
Gule Sider!

Find din genbos tlf.nr. i Adresser

FAG

radio Sømod Nørregade 3, 9632 Møldrup **86 69 17 66**

FOTOGRAFER

Keller Foto
Veldsparken 77, Ørum, 8830 Tjele 86 65 29 85

Keller Foto
BRYLLUP - PORTRÆT - PAS
Tlf. 86 65 29 85

FRAGTMÆND

Transportgruppen – Stykgodscentret Skive A/S
Færøvej 5, 7800 Skive 97 52 00 44

STYKGODSCENTRET SKIVE A/S
97 52 00 44
Fax 97 51 19 79
Hele Danmark hele døgnet
TRANSPORTGRUPPEN
Færøvej 5 . 7800 Skive

FRISØRER

Andersen, Hugo
Søndergade 15, 9632 Møldrup 86 69 14 11

Andersen, Inge Lise
Overhærupvej 13, Hærup, 9500 Hobro .. 98 54 66 15

Bente, Salon
Møllebækvej 6, Bjerregrav,
9632 Møldrup 86 69 10 02

Flemming's Frisørsalon
Søndergade 4, 9632 Møldrup 86 69 10 10

Flemmings Frisørsalon
og
Solcenter
deSign frisør
SAMMENSLUTNING AF PROFESSIONELLE MODEFRISØRER
Søndergade 4, Møldrup
Tlf. 86 69 10 10
Åben Man-Tors.9-17.30
Fre. 8-19. Lør. lukket
Vestergade 35, Aalestrup
Tlf. 98 64 26 26
Åben Man-Tors. 9-17.30
Fre. 9-19. Lør. 8.30-12

Hair, Salon
Nybovænget 23, 9632 Møldrup 86 69 16 30

Hårnålen, Salon
Skringstrupvej 8, 8832 Skals 86 69 46 22

Salon
HÅRNÅLEN
v/Anette Andersen
Skringstrupvej 8
8832 Skals
Tlf: 86 69 46 22
Lukket mandag

Inger's Salon og solcenter
Hovedgaden 46, 8832 Skals 86 69 42 66

Inger's Salon
og solcenter
Lukket mandag
v/ Inger Hermann
Hovedgaden 46, Skals
Tlf. 86 69 42 66

Jørli Salonen
Håndværkervej 16, Ulbjerg, 8832 Skals .. 86 69 71 56

Petersen, Anton
Hovedgaden 19, 8832 Skals 86 69 42 81

Saxen, Salon
Viborgvej 2, Klejtrup, 9500 Hobro 98 54 62 78

SALON Saxen
v/ Betina Trinderup
Viborgvej 2, Klejtrup
9500 Hobro
Tlf 98 54 62 78
Onsdag lukket

FRITIDSTØJ

Kidana
Teglgårdvej 22, Hersom, 9500 Hobro ... 86 69 00 15

FRITIDSUNDERVISNING

Kommunale musikskoler
Kommunale ungdomsskoler
Oplysningsforbund
Øvrig fritidsundervisning

KOMMUNALE MUSIKSKOLER

Møldrup Kommunes Musikskole
v/ Jørgen Ehlers, Nørregade 15,
9632 Møldrup 86 69 12 00
Træffetid: Torsdag 13.30–15.

KOMMUNALE UNGDOMSSKOLER

Møldrup kommunale ungdomsskole
Skolegade 27, 9632 Møldrup 86 69 17 00
Ungdomsskoleinsp.: Jens Nygaard Andersen.

OPLYSNINGSFORBUND

AOF
Leder: Grethe Westh, Hovedgaden 73,
8832 Skals 86 69 42 90

LOF
Leder: Asger Kjeldsen, Skravad Møllevej 3,
Møldrupgårde, 9632 Møldrup 86 69 21 96

ØVRIG FRITIDSUNDERVISNING

Bjerregrav og Omegns Sangforening
v/ Anette Andersen, Ahornvej 26,
9632 Møldrup 86 69 19 95

Klejtrup og Omegns Folkedanserforening
v/ Birgith Larsen, Chr Thisteds Vej 9, Hvornum,
9500 Hobro 98 54 62 83

Møldrup Husmoderkreds
Fmd.: Annalise Stenstrop, Nybovænget 10,
9632 Møldrup 86 69 16 13

Skals og Omegns Husmoderforening
Kontaktpers.: Ingeborg Mortensen, Nederhedevej 6,
Nederhede, 8832 Skals 86 69 43 05

Ulbjerg aftenskole
v/ Tove Hansen, Borgergade 14, 1., Ulbjerg,
8832 Skals 86 69 71 39

Værestedets Husflidsskole
Leder: Anne-Marie Damgaard, Syrenvej 1,
8800 Viborg 86 61 02 56

I/S THORUP MASKINSTATION
Al jord- og kloakarbejde
Døgnvagt
98 55 11 15
98 55 14 22

FRYSERE

Se Hårde hvidevarer, service

FYSIOTERAPEUTER

Rørviks Fysioterapi
Horshøjvej 4, Hejring, 9500 Hobro 98 54 64 72

Rørviks Fysioterapi
Horshøjvej 4, Hejring
98 54 64 72

GARDINER

Gardin eksperten
Brøndtorvet, Adelgade 5, 9500 Hobro ... 98 52 34 00

Himmerlands Gardincentrum
Gardin eksperten
Gågaden 5 - Brøndtorvet -Hobro
HOBRO
98 52 34 00

Lika New Line
Viborgvej 51, Klejtrup, 9500 Hobro..... 98 54 68 00

GARN

Møldrup Garn & Strik
Søndergade 31, 9632 Møldrup 86 69 18 18

GARTNERIER

Johansen, Aage Folmer I.
Lyngvej 4, Skringstrup, 8832 Skals 86 69 42 72

Trinderup, Niels
Fjordvej 28 B, 8832 Skals 86 69 45 16

GAS- OG VANDMESTRE

Se VVS-installatører

GASFORSYNING

Se Naturgas-forsyning

GAVEARTIKLER

Søbiksen
Søvej 16, Klejtrup, 9500 Hobro 98 54 67 27

BRUGSKUNST - GAVEARTIKLER
Søbiksen
Søvej 16, Klejtrup, 9500 Hobro
98 54 67 27

GENBRUGSCENTRE

I/S Revas' Genbrugsstation
Erhvervsvej 17, 9632 Møldrup
I/S Revas' adm., 86 61 39 55.
Åben:
Mandag-torsdag 16-18, fredag 13-18, lørdag 10-15.

Moderne
Mennesker
Mødes i
MOSTRUP'S

GENBRUGSSTATIONER

Revas, I/S
Kirkebækvej 136, 8800 Viborg 86 61 39 55

I/S REVAS

Lossepladsen:
Kirkebækvej 136, Viborg
Åben: Mandag-fredag 7-16
Lørdag 9-12

GENBRUGSSTATIONER

Viborg kommune:
Industrivej 31, Viborg
Åben: Mandag-fredag 13-18
Lørdag og søndag 10-18

Bjerringbro kommune:
Bjerrevej 94, Rødkærsbro
Åben: Mandag-fredag 13-18
Lørdag 10-18

Møldrup, Karup, Fjends og Tjele kommuner:
Åben: Mandag-torsdag 16-18
Fredag 13-18
Lørdag 10-15

på følgende adresser:
Møldrup: Erhvervsvej 17, Møldrup
Karup: Materielvej 3, Karup
Fjends: Tastumvej 18 D, Stoholm
Tjele: Industrivej 18, Ørum

Modtagestationen for olie- og kemikalieaffald samt miljøbilen:
Middagshøjvej 54, Viborg
Åben: Mandag-fredag 7-15

Er du i tvivl om, hvad du skal gøre med dit affald, så ring til
8661 3955
Fax 8661 0355

GOLF CENTRE

Hjarbæk Fjord Golf Center A/S
Stavildvej 2 A, Lynderup, 8832 Skals 86 69 62 88

GOLFUDSTYR

Golf Shoppen
Stavildvej 2 A, Lynderup, 8832 Skals 86 69 62 64

GRILLBARER

Dingobar
Borgergade 14, Ulbjerg, 8832 Skals..... 86 69 71 39

radio Sømod
Nørregade 3, 9632 Møldrup 86 69 17 66

Grill-Cafeen
Viborgvej 8, Klejtrup, 9500 Hobro 98 54 67 45

Alt i grillmad
- også ud af huset

- KYLLINGER
- PØLSER - BURGERE M.M.
- IS OG SLIK
- VIDEOUDLEJNING

Den lokale grill

GrillCAFEEN
GRILL & BODEGA
Klejtrup • Tlf. 98 54 67 45

Mikkelsen, Gerda
Egevej 32 B, 8832 Skals 86 69 42 37
Møldrup Kro Grillen
Jernbanegade 14, 9632 Møldrup 86 69 23 67
Pølsevognen ved Skals Kro
Hovedgaden 16, 8832 Skals 86 69 40 17

GULD OG SØLV

Skals Ure-Optik
Hovedgaden 51, 8832 Skals 86 69 40 34

GULVBELÆGNING

Dalsgaard, Ivan
Havrevænget 35, 9632 Møldrup 86 69 16 73
Se annoncen på bagsiden
Skals Gulvmontering
Industriparken 3, 8832 Skals 86 69 46 65



Skals Gulvmontering
Industriparken 3
Alt i Gulvbelægning
- og møbelpolstring
Tilbud uden forbindende
TLF. 86 69 46 65
Biltlf. 30 86 06 69

HEGN

Cyclone Hegnssystemer ApS
Løgstørvej 35, Gørup, 8832 Skals 86 69 72 82

HERREFRISØRER

Se Frisører

HESTEHANDLERE

Knudsen, Bo I.
Nørdamvej 39, Skringstrup, 8832 Skals .. 86 69 47 13

HJEMMEHJÆLP

Døgnplejen
Ældreområdets kontor, Irisvej 1,
9632 Møldrup 86 69 12 00
Hjemmehjælp er opdelt i 5 distrikter: Klejtrup, Møldrup, Ulbjerg, Skals og Låstrup.
Kontortid: Mandag–torsdag 8–15, fredag 8–13.
I week-end og på helligdage kan der i akutte tilfælde rettes henvendelse til hjemmesygeplejerskerne på tlf. 86 69 15 24 kl. 14–15.
Døgnplejelederen træffes: 8.30–9.30 på tlf. 86 69 15 24.

HJEMMESERVICE

AK's Hjemmeservice
Solbakken 4 B, 8832 Skals 86 69 51 50
Oles Haveservice
Engvej 22, 8832 Skals 86 69 42 62
Susan's Hjemmeservice
Mariendalvej 9, Hersom, 9500 Hobro 98 54 67 02

Susan's Hjemmeservice
Tilbyder hjælp til:
- RENGØRING
- HOVEDRENGØRING
- VINDUESPOLERING
- MADLAVNING
- HAVEARB.: Vedligeholdelse

Spørgsmål vedr. mulighederne for at få hjælp i hjemmet
KONTAKT:
Tlf. 98 54 67 02
Bil 40 18 83 68

HJEMMESYGEPLEJE

Døgnplejen
Ældreområdets kontor, Irisvej 1,
9632 Møldrup 86 69 12 00
Sygeplejen er opdelt i 3 områder:
Klejtrup-Bjerregrav, Møldrup-Ulbjerg og Skals-Låstrup.
Kontortid: Mandag–torsdag 8–15, fredag 8–13.
Sygeplejerskerne træffes alle dage (også week-end) 14–15.

HJEMMEVÆRN

Flyverhjemmeværnet i Møldrup, Luftmeldeeskadrille Hobro Syd
v/ Kaptajn Orla Høegh, Skolegade 6,
9632 Møldrup 98 52 51 69
og SF Arne Aarup Kristensen, 86 69 93 14.
Hjemmeværnskompagni 2208 Møldrup
v/ Michael S. Nielsen, Nørregade 22 J,
9632 Møldrup 86 69 51 45
Luftmeldedistrikt Viborg.
Sønder Alle 32 – 34, 8800 Viborg 86 62 03 77

HJÆLPEMIDDELCENTRALER

Viborg Amts Hjælpemiddelcentral.
Norgesvej 4, 7800 Skive 97 52 70 66

HOSPITALER

Se Sygehuse

HUNDE

Dorthe's Hundesalon
Herredsvejen 140, Hvolris, 9632 Møldrup. 86 69 19 02

HUSHOLDNINGS- APPARATER

Se Hårde hvidevarer, service

HYDRAULIK

Oiltech DK
Møllebækvej 14, Bjerregrav,
9632 Møldrup 86 69 20 38

HØRECENTRALER

Fabers Hørecenter
Grønnegade 3, 8800 Viborg 86 60 14 35

FABERS HØRECENTER
v/ Hørepædagog Ejvind Faber
Grønnegade 3 , Viborg
86 60 14 35

Viborg Amts Høreklinik
Viborg Sygehus, Heibergs Alle 4,
8800 Viborg 86 61 30 00

I/S THORUP MASKINSTATION Al jord- og kloakarbejde **Døgnvagt** 98 55 11 15 98 55 14 22

HØREINSTITUTTER

Blåkærgård.
Røddingvej 11. 8800 Viborg 86 67 50 88
Viborg Amts undervisnings- og kulturcenter for handicappede
Telefax 86 67 24 32

HÅNDKØBSUDSALG

Se Apoteker og –udsalg

HÅRDE HVIDEVARER

Se tillige Hårde hvidevarer, service

El-Kontakten A/S
Kærbyvej 32, Nr Rind, 8832 Skals 86 69 61 88
Se annoncen på bagsiden

HÅRDE HVIDEVARER, SERVICE

Møldrup Hvidevareservice
Erhvervsvej 9, 9632 Møldrup. 86 69 17 59

IDRÆTSANLÆG

Se Sports- og idrætsanlæg

INGENIØRER, RÅDG. OG PROJEKT.

Tri – Consult A/S
Havnegade 5, 9500 Hobro. 98 52 28 66

ISENKRAM EN GROS

Krukkeriet I/S
Skovvej 30, Lynderup, 8832 Skals 86 69 61 43

ISENKRÆMMERE

Kop & Kande
Adelgade 35, 9500 Hobro 98 51 25 44

Kop&Kande
Adelgade 35, Hobro 98 51 25 44
Storegade 47, Hadsund 98 57 22 00

JERNBANER

Se Kollektiv trafik

KARTOFLER

Kristensen ApS, Knud
Hobrovej 19, Roum, 9632 Møldrup. 86 69 11 00
Møldrup Kartoffeleksport
Hobrovej 19, Roum, 9632 Møldrup. 86 69 11 00

EN GROS EKSPORT
KARTOFLER
KNUD KRISTENSEN
MØLDRUP KARTOFFELEKSPORT

Knud Kristensen ApS
Kartofler en gros-Eksport
Hobrovej 19
Møldrup
86 69 11 00
Telefax. 86 69 22 86

Nørdam Kartoffelcentral A/S
Nørdamvej 32, Nørdam, 9632 Møldrup . 86 69 13 28

ENGROS OG EKSPORT
NØRDAM KARTOFFELCENTRAL A/S
Nørdamvej 32
Møldrup
86 69 13 28

Ulbjerg Kartoffelcentral A/S
Tingvej 21, Ulbjerg, 8832 Skals. 86 69 70 85

ULBJERG KARTOFFELCENTRAL A/S
Eksport • En gros
Læggekartofler
Tingvej 21, Ulbjerg
86 69 70 85
Fax 86 69 74 98 Biltlf. 20 23 71 85

KINESIOLOGI

Sydstjernen
Mariendalvej 4, Hvolris, 9632 Møldrup . . 98 54 65 53


Pas?
MOSTRUP'S
informationsafsnit
leder dig
på vej!

radio Sømod
Nørregade 3, 9632 Møldrup **86 69 17 66**

KIOSKER

H. E. Centret
Søndergade 14, 9632 Møldrup 86 69 16 21

KONTORARTIKLER - FOTO
ON-LINE - TIPS
LANDBRUGSLOTTERI
VIDEOFILM
HE CENTRET
Søndergade 14
Møldrup
TLF. 86 69 16 21
Håndkøbsuds. fra Ålestrup Apotek

Klejtrup Boghandel
Viborgvej 3, Klejtrup, 9500 Hobro..... 98 54 60 09

Papirhandelen
Hovedgaden 42, 8832 Skals 86 69 47 69

KIRKE- OG TROSSAMFUND

Se Folkekirken

KIRKER

Se tillige Folkekirken

Hersom Kirke
Teglgårdvej, Hersom, 9500 Hobro
Klejtrup kirke
Kirkebakken, Klejtrup, 9500 Hobro
Lynderup kirke
Skovvej, Norreris, 8832 Skals
Låstrup kirke
Låstrupvej, Låstrup, 8832 Skals
Roum kirke
Roumvej, Roum, 9632 Møldrup
Skals kirke
Skringstrupvej, 8832 Skals
Ulbjerg kirke
Tingvej, Ulbjerg, 8832 Skals
Vester Bjerregrav Kirke
Kirkevænget, Bjerregrav, 9632 Møldrup
Vester Tostrup kirke
Kallestrupvej, Tostrup, 9632 Møldrup

KIROPRAKTORER

Kiropraktisk Klinik
Nytorv 3, 9500 Hobro..... 98 51 10 30

Kiropraktisk Klinik
v/ Rikke Udby
Nytorv 3, 9500 Hobro
Tlf. 98 51 10 30

KLOAKMESTRE

Nielsen A/S, Ejnar
Gl. Ålborgvej 205, Troelstrup,
9632 Møldrup 86 69 17 04

Skals Murer- & Entreprenørforretning
Hovedgaden 74, 8832 Skals 86 69 45 70

Søndergård, Leif
Industrivej 7, Klejtrup, 9500 Hobro 98 54 65 00

KLOAKRENSNING

Møldrup Maskinstation
Hobrovej 14, Møldrupgårde,
9632 Møldrup 86 69 17 76

MØLDRUP MASKINSTATION
Hobrovej 14 9632 Møldrup TLF 86 69 17 76
Alt Landbrugs, entreprenør
& kloakarbejde udføres
86 69 17 76

KOLLEKTIV TRAFIK

BUSDRIFT

VAFT – Viborg Amts Fælleskommunale Trafikselskab.
Skottenborg 26, 8800 Viborg 86 62 33 00
Informationscentral: 86 62 07 00.
Telefax 86 62 07 22.
Åbent: Mandag–fredag 16.30–20, lørdag 9–15, søndag 10–20.

JERNBANER

DSB – Hobro station
Stationsvej 12, 9500 Hobro 98 51 22 11
Eksp.: Mandag–fredag 6.10–17.30, lørdag 8–15, søndag 8.45–20.30.

DSB – Viborg Station
Banegårdspladsen 2, 8800 Viborg 86 62 07 33
Oplysning og pladsbestilling: 86 62 07 33.
Telefax 86 61 11 19.

KOMMUNEN

Møldrup Kommune
Nørregade 15, 9632 Møldrup 86 69 12 00

Hvem skal du tale med i Administrationen?

Find navne og telefonnumre på side 6

KONTAKTLINSER

Se Optikere

KONTORARTIKLER

H. E. Centret
Søndergade 14, 9632 Møldrup 86 69 16 21

KONTORMASKINER

Dansk Kontorteknik
Langmosevej 1, Bjerregrav,
9632 Møldrup 86 69 19 78

Dansk Kontorteknik
Salg og Service
af
Kontormaskiner
Kasseapparater
v/ Jan Hansen
Langmosevej 1, Møldrup
8669 1978
Bil 3081 0424 - Fax 8669 2049

I/S THORUP MASKINSTATION Al jord- og kloakarbejde **Døgnvagt** 98 55 11 15 98 55 14 22

KORN OG FODERSTOFFER

DLG Himmerland, Klejtrup afd.
Skårupvej 60, Klejtrup, 9500 Hobro 98 54 60 61
Hedegaard Skals
Industriparken 9, 8832 Skals 86 69 44 66

Hedegaard Skals
Industriparken 9, 8832 Skals
86 69 44 66

Ring Kjeldgaardsminde, Knud
Løgstørvej 14, Låstrup, 8832 Skals 86 69 60 55
Stigsen Grovvarer
Østervej 1 – 3, Lynderup, 8832 Skals ... 86 69 60 99

SG
Stigsen Grovvarer
Østervej 1 - 3, Lynderup
8832 Skals
86 69 60 99
Fax 86 69 62 66

KREDITFORENINGER

Se Realkreditinstitutter

Man
Mødes
Med
Manér i
MOSTRUP'S

KROER

Møldrup Kro
Jernbanegade 14, 9632 Møldrup 86 69 11 67
Skals Kro
Hovedgaden 16, 8832 Skals 86 69 40 17
Virksund Kro
Sundvej 2, Sundstrup, 8832 Skals 86 69 70 08

Et godt madsted
i Himmerland
VIRKSUND KRO
v/B. & S. Frederiksen
Spisning op til 140 pers.
7 sengepladser
Sundvej 2, 8832 Skals
Tlf. 86 69 70 08

KUNSTHANDLERE OG -UDSTILLINGER

Ugelris Kunsthandel
Ugelrisvej 40, Ugelris, 9632 Møldrup ... 86 69 21 10

Ugelris Kunsthandel
KØB OG SALG AF GOD KUNST
Åbningstider:
Fredag/lørdag/søndag kl. 10-18
og efter aftale
86 69 21 10

KURSUSSTEDER

Ferie- og Kursuscenter Skringstrup Gl. Skole
Herredsvejen 46, Skringstrup,
8832 Skals 86 69 48 81

Søgaarden ApS
Ørrisvej 7, Ørris, 9500 Hobro. 98 54 61 60

KØBMÆND

Kristensen, Henry Friis
Jernbanegade 12, 9632 Møldrup 86 69 10 11
Købmanden i Bjerregrav
Gl. Ålborgvej 16, Bjerregrav,
9632 Møldrup 86 69 13 29

★ DANKORT
★ LOTTO
★ TIPS
★ HÅNDKØB
Merkko
KØBMANDEN - BJERREGRAV
Else-Marie og Hilmar Kristensen
Tlf. 86 69 13 29
NB. LANDTUR HVER TORSDAG
FILM FREMKALDES

Lund, A/S I. P.
Hovedgaden 25, 8832 Skals 86 69 43 22

Super 1
Et godt sted at handle
DANKORT
ON LINE
HÅNDKØBSUDSALG
VAREUDBRINGNING
FLASKEGAS
BP
BP Gas
Kolonial
Vin
Frugt-Grønt
Blomster
A/S I. P. LUND
Hovedgaden 25
Skals
Tlf. 86 69 43 22

radio Sømod
Nørregade 3, 9632 Møldrup **86 69 17 66**

Merko Møldrup
Søndergade 2, 9632 Møldrup 86 69 10 05

merko
Møldrup
★ KOLONIAL
★ FRUGT & GRØNT
★ VIN & OST
★ FRISK KØD
Bestilling på HANCOCKs FADØLSANLÆG modtages her
Tlf. 86 69 10 05
Fax 86 69 23 42
NB: Landtur hver onsdag
Pia & Hans-Peter Ambrosius Andreasen

Skjøttgård, Erna
Viborgvej 17, Klejtrup, 9500 Hobro. 98 54 60 50
Ulbjerg Købmandsgård
Borgergade 1, Ulbjerg, 8832 Skals. 86 69 70 04

TAF DE FRISKE BUTIKKER
ULBJERG KØBMANDSGÅRD
v/ Lis og Thorkild Skov
TLF. 86 69 70 04
Posthus - Tips/OnLine
Håndkøb - Frisk brød - Benzin
Åbent:
Mand. - Tors .....7.00 - 18.30
Fredag .....7.00 - 20.00
Lørdag .....7.00 - 14.00 (16.00)
Søndag .....7.00 - 13.00

KØKKENER

HTH Køkkenforum
Vestre Ringvej 34, 8800 Viborg. 86 61 08 22
Kristensen A/S, Arnold D.
Erhvervsvej 4, 9632 Møldrup. 86 69 13 00

KØLE- OG FRYSEANLÆG

Se Hårde hvidevarer, service

KØLESERVICE

Se Hårde hvidevarer, service

KØLESKABE

Se Hårde hvidevarer, service

KØRESKOLER

Gehlerts Køreskole
Granvænget 7, 8832 Skals 86 69 44 55

GEHLERTS KØRESKOLE
Granvænget 7
8832 Skals
86 69 44 55
Biltlf. 30 86 02 54
Medl. af Dansk Kørelærerunion

Jensens Køreskole
Gl. Ålborgvej 50, Bjerregrav,
9632 Møldrup 86 69 16 97

Jensens Køreskole
Gl. Ålborgvej 50 - 9632 Møldrup
86 69 16 97
Biltlf. 30 81 06 97
(bedst ml. kl. 17.00-18.00
Medlem af Dansk Kørelærerforening



Trafiklæreren

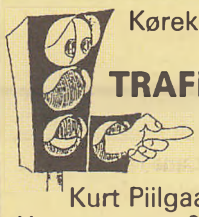

Kørekort til Bil/Traktor
TRAFIKLÆREREN
Kurt Piilgaard Hansen
Havrevænget 9, 9632 Møldrup
86 69 14 75 Bil 40 19 14 75
Teorilokale: Østergade 16, Gedsted
Kørelejlighed fra Møldrup
Medl. af Dansk Kørelærer Union

LAGERHOTELLER

EU – Varehotel
Erhvervsparken 3, 9632 Møldrup 86 69 13 55

LANDBRUGSARTIKLER

Stald Døren
Overhærupvej 1, Hærup, 9500 Hobro . . . 98 54 65 77

LANDBRUGSKONSULENTER

Gl. Viborg Amts Familielandbrug
Falkevej 18, 8800 Viborg 86 61 40 11

V F
Regnskab, revision og økonomisk rådgivning for
LANDBRUG OG MINDRE SELVSTÆNDIGE ERHVERVSDRIVENDE
Regnskabskontoret
Gl. Viborg amts Familielandbrug
Falkevej 18, 8800 Viborg
Tlf. 86 61 40 11
Telefax 86 61 44 28

LANDBRUGSMASKINER

Andersen, H.
Gl. Ålborgvej 2, Bjerregrav,
9632 Møldrup 86 69 17 18

LANDINSPEKTØRER

Balling Engelsen I/S, Landinspektørfirmaet
Østerbro 5, 7800 Skive 97 52 04 11

Balling Engelsen I/S
landinspektørfirma
Gyro-bygningen
Østerbro 5
7800 Skive
97 52 04 11
fax 97 51 13 06
Ejendomsret
Arealoverførsel
Udstykning
Jordfordeling
Ejerlejligheder
Kortlægning
Markplaner
Teknisk opmåling/ afsætning
GIS, Data-bearbejdning
Ledningsregistrering
Tilsynsassistance

Rubrikken fortsættes næste side

I/S THORUP MASKINSTATION Al jord- og kloakarbejde Døgnvagt **98 55 11 15** **98 55 14 22**

Bøgeholt-Laursen & Hardy G. Jensen I/S, Landinspektørfirmaet
Rørholmsgade 6, 9500 Hobro 98 51 04 88

Landinspektørfirmaet
Bøgeholt-Laursen
&
Hardy G. Jensen I/S
Terndrup 98 33 52 33
Hobro 98 51 04 88

Kieldsen, Søren
Søvej 9, 8800 Viborg 86 62 95 05

Landinspektørfirmaet
SØREN KIELDSEN
Søvej 9 . Viborg
86 62 95 05
Privat tlf. 86 61 07 17

Skøt, Finn
Nygade 13, 9620 Aalestrup 98 64 11 70

LANDINSPEKTØR
FINN SKØT
Nygade 13
9620 Aalestrup
Tlf. 98 64 11 70
Fax 98 64 23 84
Mobil 40 45 99 70

Viborg Landinspektørkontor
Fabrikvej 15, 8800 Viborg 86 62 61 88

Viborg
Landinspektørkontor
Nauntofte, Krogsgaard og Rasmussen
86 62 61 88
Fax 86 61 50 31
Fabrikvej 15
8800 Viborg

LEVNEDSMIDDELKONTROL

Se Miljø- og levn.middelkontrol

LIMOUSINEKØRSEL

International Limousine Service
Strandvejen 31, Henne, 6855 Outrup . . . 75 25 10 11



LOKALARKIVER

Klejtrup lokalhistoriske Arkiv
c/o Brattingsborgskolen, Kirkebakken 11, Klejtrup, 9500 Hobro
Leder og fmd.: Villy Jensen, 86 62 21 54
Åbent: 2. og 4. tirsdag 14.30–16.30 (undtagen i skoleferier).

Møldrup kommunes lokalhistoriske Arkiver
c/o Kommunekontoret, Nørregade 15, 9632 Møldrup 86 69 12 00
Leder: Arkivudvalget.
Fmd.: Lydia Kristensen, 98 54 60 95.
Åbent: Torsdag 14–17.

Skalsegnens lokalhistoriske Arkiv
Kildedalcentret, Ejstrupvej 18, 8832 Skals 86 69 40 84
Leder og fmd.: Jens Peter Trinderup, 86 69 40 84.
Åbent: Onsdag 15–18 og efter aftale.

Ulbjerg–Lynderup lokalhistoriske Arkiv
c/o Grøndalscentret, Grøndalsvej 1, Ulbjerg, 8832 Skals 86 69 70 81
Leder: Tove Nielsen.
Åbent: Torsdag 15–18.

LOKALAVISER

Se Dag- og distriktsblade

LOKALRADIO

Se Radio- og TV-stationer

LOSSEPLADSER

Revas' administration og losseplads, I/S
Kirkebækvej 136, Postboks 191, 8800 Viborg 86 61 39 55
Direktør: Bjarne B. Jensen.

Revas, I/S
Kirkebækvej 136, 8800 Viborg 86 61 39 55
Se vor annonce under Genbrugsstationer.

LÆGER, PRAKTISERENDE

Lægevagten: Hverdage kl. 16–08 samt lørdage, søn- og helligdage døgnvagt på tlf. 86 60 27 77.

Bach, Bodil
Hovedgaden 31 B, 8832 Skals 86 69 49 33

Bach & Spannow
Hovedgaden 31 B, 8832 Skals 86 69 49 33
Lægens tlf.tid: 8–9.
Sekretærens tlf.tid: 9.30–11.30
Konsultation efter aftale.

Gade & Mikkelsen I/S
Nørregade 2, 9632 Møldrup 86 69 18 33
Konsultation efter aftalt tid
Tid kan bestilles som nedenfor anført på tlf. 86 69 18 33
Sekretærens telefontid 9.30–11.30 bedes venligst benyttet til tidsaftale og receptfornyelse.
Lægernes telefontid: kun 8.00–9.00.
Sygebesøg bestilles kl. 8.00–9.00.
Husk venligst sygesikringsbevis ved alle henvendelser.

Gade, Per
Nørregade 2, 9632 Møldrup 86 69 18 33

Lægevagten 86 60 27 77

Se vor annonce på modstående side

Mikkelsen, Niels H. S.
Nørregade 2, 9632 Møldrup 86 69 18 33

Mortensen, Allan Julsgård
Viborgvej 18, Klejtrup, 9500 Hobro. 98 54 64 11
Konsultation efter aftale.
Lægens tlf.tid: 8–9.
Tidsbest. og receptfornyelse: 9.30–14.
Aftenkons.: Torsdag 17–18 efter aftale.

Spannow, Ole
Hovedgaden 31 B, 8832 Skals 86 69 49 33

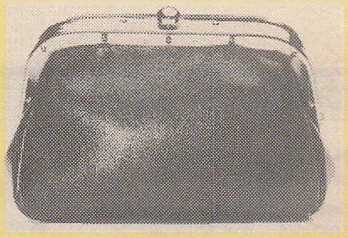

Pension?
MOSTRUP'S
informationsafsnit
leder dig
på vej!

radio Sømod
Nørregade 3, 9632 Møldrup **86 69 17 66**

LÆGEHJÆLP MELLEM KL. 16 OG 8

Bliver du akut syg, eller kommer du ud for et uheld i week-enden, på helligdage eller på hverdage mellem kl. 16 og 08 næste morgen, kan du kontakte amtets lægevagt på et af disse telefonnumre.

Hvor ringer du til?

Der er i princippet frit valg mellem de anførte numre, men det vil sædvanligvis være mest hensigtsmæssigt, hvis du kontakter lægevagten i det område, som du bor eller opholder dig i.

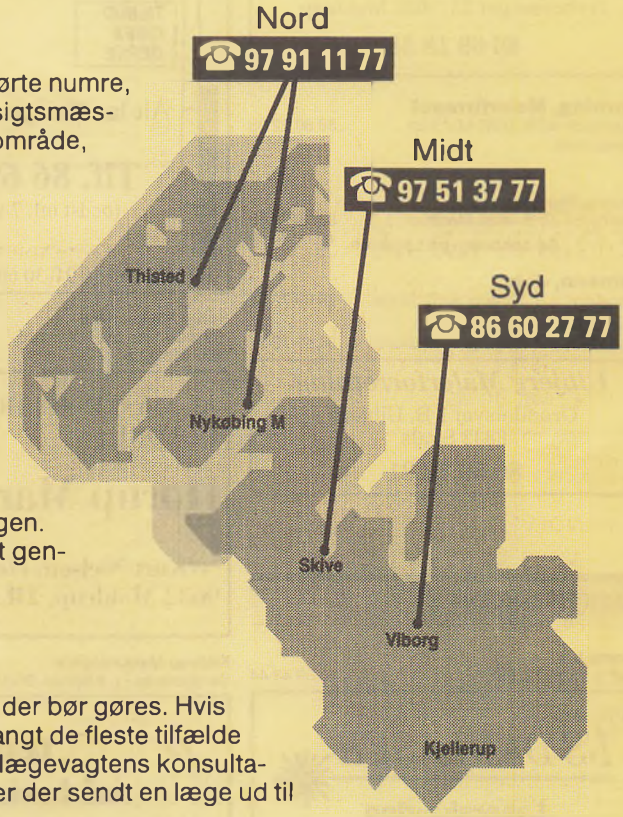

Hvornår ringer du?

Kontakt så vidt muligt lægevagten inden kl. 22, da antallet af læger i vagt reduceres fra kl. 22. Du vil altid få en læge i telefonen.

Hvis der er optaget?

Er lægevagten optaget, kommer du i en telefonkø. Afbryd ikke forbindelsen, selvom ventetiden føles lang, vent på lægen. Afbryder du, kommer du ved et eventuelt genopkald igen sidst i køen.

Hvilken hjælp får du?

Lægen vurderer i løbet af samtalen hvad der bør gøres. Hvis et telefonisk råd ikke er nok, vil lægen i langt de fleste tilfælde bede dig komme til undersøgelse i en af lægevagtens konsultationer. Kun i ganske særlige tilfælde bliver der sendt en læge ud til den syge.

Du skal være opmærksom på, at du kun kan komme i vagtkonsultation efter forudgående telefonisk aftale. Bemærk at du også selv skal sørge for transporten til vagtkonsultationen. For pensionister har kommunen mulighed for at give hjælp til transporten - så forhør dig hos kommunen. I akutte tilfælde kan vagtlægen vejlede.



Ring straks til Alarmcentralen på 112
hvis der er tale om noget akut livstruende, hvor meget hurtig hjælp er absolut nødvendig

LÆGEVAGTEN I VIBORG AMT

I/S THORUP MASKINSTATION Al jord- og kloakarbejde Døgnvagt 98 55 11 15 98 55 14 22

LÅSESMEDE

VLS – Viborg Låse Service
Nørremøllevej 1, 8800 Viborg 86 62 33 44

MALERMESTRE

Møldrup Malerforretning
Nybovænget 23, 9632 Møldrup 86 69 18 88

Møldrup Malerforretning
Nybovænget 23, 9632 Møldrup
86 69 18 88

Quorning, Malerfirmaet
Søndergade 40 B, 9632 Møldrup 86 69 22 35
Hobbyartikler

Quorning, Malerfirmaet C.
Søndergade 40 B, 9632 Møldrup 86 69 22 35
Se annoncen på bagsiden

Thomsen, John
Grøndalsvej 1 B, Ulbjerg, 8832 Skals 86 69 72 31

Ulbjerg Malerforretning
Grøndalsvej 1 B, Ulbjerg, 8832 Skals 86 69 72 31

Ulbjerg Malerforretning
Grøndalsvej 1 B, Ulbjerg
8832 Skals
86 69 72 31

MASKINFABRIKKER

Danlaser I/S
Industriparken 12, 8832 Skals 86 69 43 44

Danlaser I/S
I/S DANLASER
Laserskæring
Alle materialer
Hurtig leveringsevne
Industriparken 12
8832 Skals **86 69 43 44**
Telefax 86 69 51 44

Skals Maskinfabrik, A/S
Hovedgaden 56, 8832 Skals 86 69 43 11

MASKINSTATIONER

Bjerregrav Maskinstation
Gl. Ålborgvej 10, Bjerregrav,
9632 Møldrup 86 69 22 44

STATIONEN
BM
TILBUD GIVES GERNE

BJERREGRAV MASKINSTATION

Kr. Nørskov

Alt landbrugsarbejde udføres

Tlf. 86 69 22 44
(bedst ml. 7-9 og 18-22)

Biltlf. 30 60 66 91-30 60 66 92-40 57 57 11

Hørup Markservice
Herredsvejen 55, Holmgård,
9632 Møldrup 86 69 20 34

AL MASKINSTATIONSARBEJDE UDFØRES

Hørup Markservice

v/Kurt Nielsen, Herredsvejen 55
9632 Møldrup, **Tlf. 86 69 20 34**

Klejtrup Maskinstation
Sandstræde 21, Klejtrup, 9500 Hobro ... 98 54 63 78

Klejtrup Maskinstation

Sandstræde 21, 9500 Hobro

AL LANDBRUGSARBEJDE UDFØRES

Tlf. 98 54 63 78
98 54 60 41

Biltlf. 30 98 53 69

Møldrup Maskinstation
Hobrovej 14, Møldrupgårde,
9632 Møldrup 86 69 17 76

MØLDRUP MASKINSTATION
Hobrovej 14 · 9632 Møldrup · Tlf. 86 69 17 76

Alt Landbrugs, entreprenør & kloakarbejde udføres
86 69 17 76

Nørdam Kartoffelcentral A/S
Nørdamvej 32, Nørdam, 9632 Møldrup .. 86 69 13 28

Risgårdens Maskinstation
Risgårdvej 1, Låstrup, 8832 Skals 86 69 61 22

RISGÅRDENS MASKINSTATION
- Landbrugsarbejde
- Entreprenørarbejde
- Autoriseret kloakmester
- Al vognmandskørsel udføres
- Containerudlejning

Risgårdvej 1
Låstrup
8832 Skals
86 69 61 22

Thorup Maskinstation, I/S
Boldrupvej 175, Thorup, 9610 Nørager .. 98 55 11 15
Se annoncen nederst på højre siderne i dette register

Tolstrup Maskinstation
Sundstrupvej 10, Tolstrup, 8832 Skals .. 86 69 70 43

TOLSTRUP MASKINSTATION
v/ Anton Christensen
ALT LANDBRUGS-ARBEJDE UDFØRES
Tlf. 86 69 70 43
Fax 86 69 74 71

Troelstrup Markservice
Gl. Ålborgvej 208, Troelstrup,
9620 Aalestrup 98 64 81 59

TROELSTRUP MARKSERVICE
v/ Arne Gammelby
ALT LANDBRUGSARBEJDE UDFØRES
Tlf. 98 64 81 59

Find din genbos tlf.nr. i Adresser

FAG

Mere i **MOSTRUP'S**

radio Sømod — Nørregade 3, 9632 Møldrup **86 69 17 66**

MASKINUDLEJNING

Nøhr, Leif
Herredsvejen 178, Hærup, 9500 Hobro . . 98 54 65 89

MATERIALISTER

Matas
Vestergade 7, 9620 Aalestrup 98 64 12 36

matas
VESTERGADE AALESTRUP
v/Mette van Bolhuis
98 64 12 36

MATERIELGÅRDE

Materielgården
Hestehojvej 7, Bjerregrav, 9632 Møldrup. 86 69 14 81

Materielgården
Industriparken 13, 8832 Skals. 86 69 45 21

MENIGHEDSHUSE

Klejtrup missionshus
Skårupvej 20, Klejtrup, 9500 Hobro
Fmd.: Nora Serup, 98 54 65 21

Møldrup missionshus
Søndergade 23, 9632 Møldrup
Fmd.: Minna Nielsen, 86 69 20 99

Roum missionshus – Betania
Broholmvej 2, Roum, 9632 Møldrup
Fmd.: Kristian Andersen, 86 69 12 87.

Ulbjerg missionshus
Tingvej 3, Ulbjerg, 8832 Skals
Fmd.: Gunnar Christensen, 86 69 71 38.

MILJØ- OG LEVN.-MIDDELKONTROL

Miljø- og levnedsmiddelkontrollen I/S.
Klostermarken 10, 8800 Viborg. 86 67 14 77
Dir.: Bente Reinholdt
Fmd.: Viceborgmester John Jansson, Viborg Kommune.

MOTIONSCENTRE

Møldrup Motionscenter
Nørregade 22 H, 9632 Møldrup. 86 69 22 24

MOTORKONTORER

Motorkontoret.
Lille Sct. Hans Gade 7 – 9, 8800 Viborg . . 86 62 18 00
Eksp.: Mandag–onsdag 10–14.30, torsdag 10–17, fredag 10–13.30.

MURERMESTRE

Bertelsen, Søren
Holger Sørensens Vej 6, Klejtrup,
9500 Hobro. 98 54 66 45

Murer-, kloak- og betonarbejde
Søren Bertelsen
Murer- aut. kloakmester
H. Sørensens Vej 6 . Klejtrup
Tlf. 98 54 66 45
Bil 30 99 06 45

Brorson, Steen
Herredsvejen 78, Hørup, 9632 Møldrup . . 86 69 16 44

Murermester
STEEN BRORSON
- Nybyg
- Tilbyg
- Reparation

Herredsvejen 78
Bjerregrav, 9632 Møldrup
Tlf. 86 69 16 44
Bil. 20 40 86 44
Fax. 86 69 23 93

Fredborg A/S
Nørremarkvej 14, Nr. Rind, 8832 Skals . . 86 69 60 35

Murer-, Tømrer- og Entreprenørfirmaet
Aut. kloakmester
FREDBORG A•S
- Halbyggeri
- Landbrugsbyggeri
- Jord- og betonarbejde udføres
- Opskæring af asfalt- og betongulve
- Nybyggeri, omforandring og renovering
- Kloakarbejde udføres
- Hovedentreprenør
- Totalentreprenør

86 69 60 35
Bil 40 30 75 40 - Fax 86 69 62 60
Går de i byggetanker - få et tilbud på et FREDBO HUS

Nielsen A/S, Ejnar
Gl. Ålborgvej 205, Troelstrup,
9632 Møldrup 86 69 17 04

EN
✓ Nybygninger -
✓ Tilbygninger og
✓ Reparationer udføres

Murer- og Entreprenørfirma
Ejnar Nielsen A/S
Gl. Ålborgvej 205
9632 Møldrup
86 69 17 04
Telefax 86 69 18 17
TILSLUTTET BYG GARANTI ORDNING

Rubrikken fortsættes næste side

I/S THORUP MASKINSTATION — Al jord- og kloakarbejde — Døgnvagt 98 55 11 15 98 55 14 22

Skals Murer- & Entreprenørforretning
Hovedgaden 74, 8832 Skals 86 69 45 70

Skals Murer- & Entreprenør-forretning



Alt Murerarbejde udføres
- såvel nybyggeri som reparationer

TLF. 86 69 45 70
Biltlf. 30 86 45 70

Skivevejens Murerforretning
Skivevej 27, Roum, 9632 Møldrup 86 69 21 57

SKIVEVEJENS MURERFORRETNING

v/ Murer- aut. kloakmestre
HANS J. SIMONSEN

GARANTI ORDNING

REPARATION
TILBYGNING
NYBYGGERI

Tlf. 86 69 21 57

Bil 40 30 20 90 - Fax 86 69 23 57
Skivevej 27 - 9632 Møldrup

Søndergård, Leif
Industrivej 7, Klejtrup, 9500 Hobro 98 54 65 00

Murermester
Aut. kloakmester
LEIF SØNDERGÅRD
Industrivej 7, Klejtrup
9500 Hobro
Tlf. 98 54 65 00

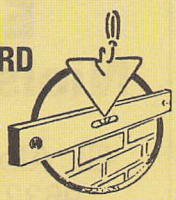

Sørensen, Jørn
Sundvej 52, Sundstrup, 8832 Skals 86 69 70 41

Murer- og entreprenørarbejde

- Nybygning - Omforandring
- Kloakarbejde udføres
- Fourageplads - Fouragehuse
- Gylletanke - Gylleanlæg
- Totalentreprise
- Jordarbejde, dræning, oprensning m.m. udføres m. 4WD rendegraver og gummiged



Murerfirmaet
JØRN SØRENSEN
Sundvej 52 - Ulbjerg - 8832 Skals
Tlf. 86 69 70 41 - Biltlf. 30 86 91 45
Fax 86 69 71 99

Hvor findes den lokale murermester?

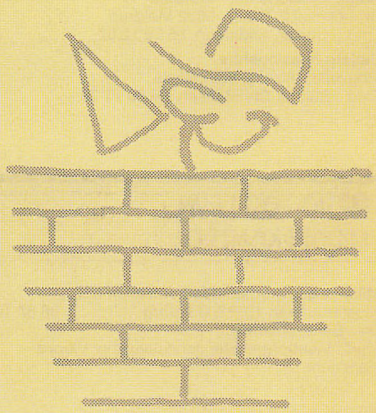

på
MOSTRUP'S
Gule Sider!

Find din genbos tlf.nr. i Adresser

FAG

radio Sømod Nørregade 3, 9632 Møldrup **86 69 17 66**

MUSEER

Ulbjerg Traktormuseum S/I
Logstørvej 18, Nr Rind, 8832 Skals
Fmd : Kristian Jessen, 86 69 72 85

Viborg Stiftsmuseums Oldtidsområde "Hvolris"
Herredsvejen 135, Hvolris, 9632 Møldrup. 87 25 26 10

MØBELFABRIKKER

Jeko Skals A/S
Møllevej 4, 8832 Skals 86 69 50 00

Lamik
Klotrupvej 10, Gørup, 8832 Skals 86 69 72 90
Lager: 86 69 74 84

P. N. Møbler
Erhvervsvej 8, 9632 Møldrup. 86 69 15 45

Scanbirk Møbelfabrik A/S
Herredsvejen 40, Skringstrup,
8832 Skals 86 69 46 66

Skalma A/S
Vesterled 19, 8832 Skals 86 69 42 00

Top-Line A/S
Vestergade 31, 9632 Møldrup 86 69 18 55

MØBELPOLSTRING

Hs Møbelompolstring
Nybovænget 37, 9632 Møldrup. 86 69 21 86

MØBLER

Grønkjær Jørgen Møbelagentur
Vestervænget 14, 8832 Skals 86 69 40 25

Interiør Møbel Service
Viborgvej 1, Klejtrup, 9500 Hobro. 98 54 67 77

NATURGAS-FORSYNING

Dansk Naturgas A/S, Distrikt Ll. Torup
Rækkeborgvej 4, Rækkeborg,
9620 Aalestrup 86 69 72 00
Naturgaslager

Distrikt Ll. Torup
Dansk Naturgas A/S
Rækkeborgvej 4, Rækkeborg
9620 Aalestrup
86 69 72 00

Naturgas Midt-Nord I/S.
Vognmagervej 14, 8800 Viborg. 86 62 64 99
Døgnvagt: 86 62 60 10.
Telefax 86 62 87 51.

Naturgas Midt-Nord I/S – Kundecenter Hobro.
Smedevej 24, 9500 Hobro 98 52 16 44
Døgnvagt: 86 62 60 10.
Telefax 98 51 02 61.

NATURGAS INSTALL. OG -SERVICE

Møldrup VVS
Møllegade 4, 9632 Møldrup. 86 69 20 99
Se annoncen på forsiden

Naturgas Midt-Nord I/S – Kundecenter Hobro.
Smedevej 24, 9500 Hobro 98 52 16 44
Døgnvagt: 86 62 60 10
Telefax 98 51 02 61

Sørensen ApS, Carit Dahl
Søvej 4, Klejtrup, 9500 Hobro 98 54 64 23

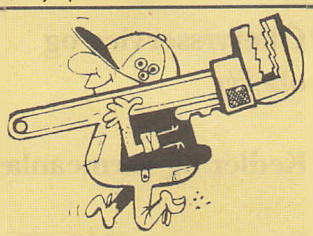

V.V.S.

Carit Dahl Sørensen ApS

Aut. vand-, gas- og sanitetsmester
Vand - Gas - Sanitet
Varme - Oliefyr - Blik
Naturgas

Industrivej 1 - Klejtrup
Værksted: Samme adr.
Privat: Søvej 4 - Klejtrup

Tlf. 98 54 64 23
Biltlf. 30 99 84 23

Tonnys VVS
Erhvervsvej 23, 9632 Møldrup. 86 69 18 38

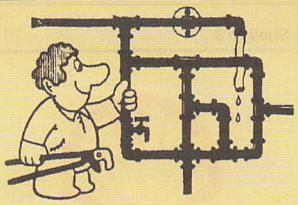

- VAND
- VARME
- SANITET
- NATURGAS
- SOLVARME

Bad & Energi

Tonny's VVS

v/TONNY SØRENSEN
Aut. gas- vand- og sanitetsmester
Erhvervsvej 23, Møldrup

86 69 18 38
Biltlf. 30 86 18 38

Medlem af
DANSK VVS
INSTALLATØR FORENING

NÆRRADIOER

Se Radio- og TV-stationer

Find vejen i Kort-afsnittet

FAG

I/S THORUP MASKINSTATION Al jord- og kloakarbejde **Døgnvagt** 98 55 11 15 98 55 14 22

OLIE

Dansk Shell A/S 70 10 20 10

- Oliefyrsservice med gratis reservedele
- Fyringsolie med prisgaranti
- 6% i rente til dig på din varmekonto
- Gennemgang af hele varmesystemet
- 24 timers overvågning af oliefyret
- Akutte problemer klarer vi også

Ring hele døgnet:
☎ 70 10 20 10

Q8 – Kuwait Petroleum (Danmark) A/S
Hummeltoftevej 49, 2830 Virum 80 20 88 88

- Fyringsolie med pris- og tørløbsgaranti
- Rentefri varmekonto
- Olieprodukter
- Oliefyrsservice og oliefyr
- Kedler og varmeanlæg
- Servicevagt til kl. 22 fra oktober til maj

Ring gratis
8020 8888

Døgnåbent

Q8

OLIE- OG KEMIKALIEAFFALD

Revas Modtagestation, I/S
Middagshøjvej 54, 8800 Viborg. 86 60 39 55
Postadr.: Kirkebækvej 136, Postboks 191,
8800 Viborg (I/S Reva's Administration).
Direktør: Bjarne B. Jensen.

OLIEFYR OG SERVICE

Q8 – Kuwait Petroleum (Danmark) A/S
Hummeltoftevej 49, 2830 Virum 80 20 88 88

Landsdækkende oliefyrsservice
Døgnåbent
Q8
Se annoncen under olie

OPLYSNINGSFORBUND

Se Fritidsundervisning

OPMAGASINERING

Opmagasineringsselskabet af 1990
Herredsvejen 186, Hærup, 9500 Hobro . 98 54 68 40
Møbler opbevares i opvarmede lokaler

OPTIKERE

Skyum, Ove
Vestergade 9 – 11, 9620 Aalestrup 98 64 10 63

BRILLER-KONTAKTLINSER
OVE SKYUM, Optometrist
Vestergade 9-11, Aalestrup
9864 1063

radio Sømod Nørregade 3, 9632 Møldrup **86 69 17 66**

PARFUMERIER

Tatol
Hovedgaden 53 – 55, 8832 Skals 86 69 44 98

TATOL
STEDET HVOR DE ALTID ER VELKOMMEN

- Parfumeri
- Tricotage
- Legetøj

samt punge og toiletartikler

Tlf. 86 69 44 98

Fru Grethe Johanne Krogh
Hovedgaden 53-55 - Skals

PIZZERIAER

Skals Pizza
Hovedgaden 15, 8832 Skals 86 69 41 41

SKALS PIZZA HOUSE
EXPRESS
HOT PIZZA
EXPRESS

Hovedgaden 15, 8832 Skals

Åbningstider:
Tirsdag, onsdag, torsdag og fredag kl. 16.00-22.00
Lørdag kl. 14.00-22.00
Søndag kl. 12.00-22.00
Mandag lukket

86 69 41 41

UDBRINGNING I SKALS OG OMEGN EFTER AFTALE

POSTHUSE

Telegrammer kan indtelefoneres hele døgnet, tryk 122.

Posthuset i Klejtrup
Viborgvej 2, Klejtrup, 9500 Hobro 98 54 67 70
Eksp.: Mandag–fredag 14.30–16.30, lørdag 9–11.

Posthuset i Møldrup
Jernbanegade 3, 9632 Møldrup 86 69 10 07
Eksp.: Mandag–fredag 13.30–17, lørdag 10–12.

Posthuset i Skals
Hovedgaden 14 B, 8832 Skals 86 69 40 13
Eksp.: Mandag–fredag 13.30–17, lørdag 10–12.

Posthuset i Ulbjerg
Borgergade 1, Ulbjerg, 8832 Skals 86 69 70 04
Eksp.: Mandag–fredag 14.30–16.30, lørdag 10.30–11.30.

PELSDYRAVL

Høgh, Svend Sørensen
Skravad Møllevej 12, Roum,
9632 Møldrup 86 69 19 89

PLANTAGER

Hønhøj Plantage I/S
Boruphedevej 15, Borup, 8832 Skals 86 69 42 25

PENSIONSKASSER

Se Pensionsselskaber

PLANTESKOLER

Hersom Planteskole
Mariendalvej 22, Hersom, 9500 Hobro 98 54 64 95

PENSIONSSELSKABER

Danica 70 11 23 23
Se vores annonce under Forsikring

PLEJEHJEM

Se Ældreinstitutioner

POLITI

Politikontoret i Møldrup
Birkevej 19, 9632 Møldrup 86 69 19 14
Landpolitiass.: Egon Hansen.
Træffes: Mandag–fredag 9–10, torsdag tillige 16–17.30.

Politikontoret i Viborg.
Lille Sct. Hans Gade 7 – 9, 8800 Viborg 86 62 18 00
Politimester: H. J. Stæhr.
Eksp.: Mandag–onsdag 10–14.30, torsdag 10–17, fredag 10–13.30.
Ordenspolitiet: Døgnvagt.
Kriminalpolitiet:
Stænderpladsen 1, 8800 Viborg.
Eksp.: Mandag–fredag 8–16.
Hittegodscykler/Knallerter udleveres fra Vævervej 32, 8800 Viborg.
Eksp.: Tirsdag 10–11, torsdag 16–17.

Hvor findes den lokale servicestation?



på
MOSTRUP'S
Gule Sider!

I/S THORUP MASKINSTATION Al jord- og kloakarbejde Døgnvagt **98 55 11 15** **98 55 14 22**

dansk presenning



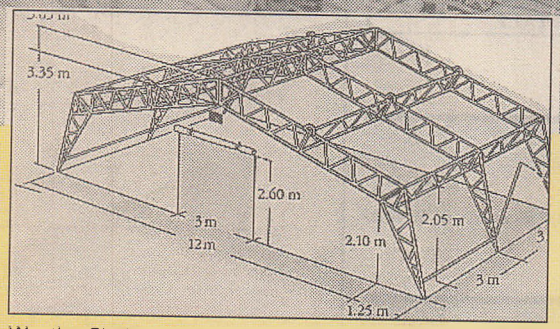

WeatherShelter 12

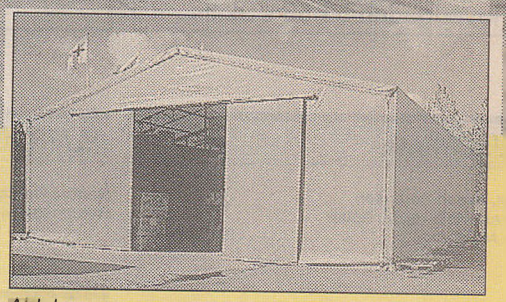

Aldek

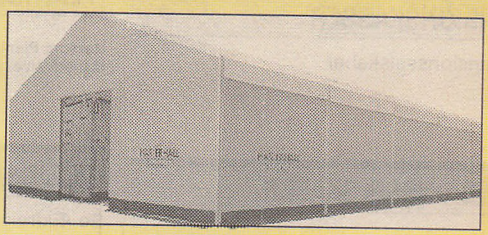

Hal

TIR/FRAGTMANDSPRESENNINGER
LAGERHALLER
PRESENNINGER
ALDEKHALLER
SIKKERHEDSNET
OVERDÆKNING AF SLAMBASSINER
LEJE/KØB

DS
DS/EN ISO 9001

Ring og få oplyst om nærmeste depot:

Hovedkontor:
Islevdalvej 150
2610 Rødovre
☎ 44 94 42 00
Fax: 42 84 77 15

Vordingborgvej 35
4600 Køge
☎ 53 65 21 10
Fax: 53 65 99 07

Essen 26
6000 Kolding
☎ 75 56 79 79
Fax: 75 56 70 55

MASTERHALL by Jonsereds AN ELECTROLUX COMPANY

dansk presenning
-din lokale kontakt...!
Se under fagrubrikken PRESENNINGER

radio Sømod
Nørregade 3, 9632 Møldrup
86 69 17 66

PRESENNINGER

IPS: dansk presenning Vest a/s
Essen 26, 6000 Kolding 75 56 79 79

ips
dansk presenning
Møldrup
Arnold D. Kristensen A/S..... 86 69 13 00

Se vor annonce på modstående side

PRODUKTHANDLERE

Klejtrup Produkt
Skårupvej 63, Hærup, 9500 Hobro 98 54 67 88

PSYKOTERAPI

Weber, Inge
Teglgårdvej 30, Hersom, 9500 Hobro . . . 86 69 00 72

RADIO OG TV

Hvilsom Radio & TV
Skivevej 32, Roum, 9632 Møldrup 98 54 67 97

HVILSOM RADIO & TV
SALG OG SERVICE
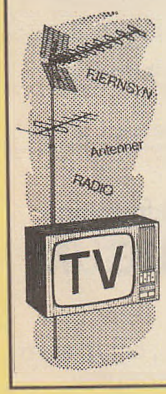

Åbningstider
Mandag-Torsdag 8-17
Fredag 8-19
Lørdag 9-12
98 54 67 97
Biltlf. 30 86 87 04
Fax 98 54 67 44
Skivevej 32, Fristrup
9632 Møldrup

Riis Radio–TV
Vestergade 19, 9620 Aalestrup 98 64 22 00

Riis Radio - TV
Vestergade 19 . 9620 Aalestrup
Tlf. 98 64 22 00
Salg - Service
Reparation
AUDIOLINK
Bang&Olufsen

Sømod radio
Nørregade 3, 9632 Møldrup 86 69 17 66

radio Sømod
Nørregade 3 • 9632 Møldrup • Telefon 86 69 17 66
TELEFUNKENPARTNER

Vammen Radio & TV
Tjele Møllevej 11, Vammen, 8830 Tjele . . 86 69 01 24

Vammen Radio & tv
v/ Børge Nielsen
TLF. 86 69 01 24

RADIO- OG TV-STATIONER

Radio Fjord
Adelgade 26, 9500 Hobro 98 51 09 33
Sender på 90,5, 94,1, 106,7, 107,6, 104,4 og 107,8 MHz.

Radio Midt & Vest (Danmarks Radio).
Vestergade 1, 7500 Holstebro. 96 10 75 00

Radio Viborg
Vesterbrogade 9, Postboks 501,
8800 Viborg 86 61 02 00
Tlf. prg. 86 61 03 00
Salgskontor: 86 61 02 00.
Nyhedsredaktion: 86 61 06 55.
Kontortid: Mandag–fredag 8–16.

RADIO VIBORG
Vesterbrogade 9 - Box 501 - 8800 Viborg
86 61 02 00

TV/Midt-Vest.
Søvej 2, 7500 Holstebro 97 40 33 00

REALKREDITINSTITUTTER

Nykredit A/S
Sct. Mathias Gade 1 – 3, 8800 Viborg . . . 87 25 65 00

Nykredit
Sct. Mathiasgade 1-3
8800 Viborg
Tlf. 87 25 65 00
Fax 87 25 65 65

Realkredit Danmark
Østergade 9, 8600 Silkeborg 86 12 53 00

Ring og hør om
Danmarks bedste realkreditlån

Realkredit Danmark
Østergade 9
8600 Silkeborg
Telefon 86 12 53 00
Telefax 89 36 14 49
REALKREDIT
Danmark

I/S THORUP MASKINSTATION Al jord- og kloakarbejde Døgnvagt 98 55 11 15 98 55 14 22

REDNINGSBEREDSKAB

Viborg Brandvæsen
Beredskabsforvaltningen, Industrivej 3,
8800 Viborg 87 25 30 00
Beredskabschef: Erik Kløve.
Døgnbetjent vagtcentral.
Telefax 87 25 30 49.

REDNINGSKORPS

Se tillige Autohjælp

Dansk Autohjælp
Ranunkelvej 39, 9500 Hobro 98 51 17 99

DANSK AUTOHJÆLP HOBRO
Starthjælp, bjergning, transport, bugsering af biler, campingvogne, traktorer, trucks og skurvogne
DØGNVAGT TLF. 98 51 17 99
Fra motorvejsnødtelefon forlang assistance af Dansk Auto-Hjælp

Falcks Redningskorps Falck-Huset
Vestre Engvej 56, 7100 Vejle 75 82 61 11

Assistance. 70 10 20 30
Salg & administration. ... 70 10 20 31
Station Ålestrup: Vestergade 101, 9620 Ålestrup
Psykologisk Krisehjælp. 44 92 42 22
Sværvognsassistance. 79 42 42 44

FALCK
REDNINGSKORPS

REGIONALRADIOER

Se Radio- og TV-stationer

REJSEBUREAUER

Møllerejser
Søndergade 7, 9632 Møldrup 86 69 22 42

NORGESREJSER
- også færdigpakkede bilture

MØLLEREJSER
v/Niels Chr. Troels
Søndergade 7, 9632 Møldrup
86 69 22 42 Fax 86 69 11 77

REKLAME

Lille Tegneri, Det
Sundvej 68, Sundstrup, 8832 Skals 86 69 72 72

RENOVATION

V. & B. Renovation
Sundstrupvej 5, Tolstrup, 8832 Skals 86 69 72 23

Renovationsproblemerne klarer vi
240 - 400 - 600 - 800 l.

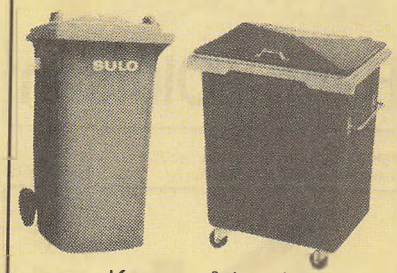

Kører på landet hver 14. dag

V. & B. Renovation
86 69 72 23
Biltlf. 40 93 72 23

RENSEANLÆG

Rensningsanlæg
Sandstræde 19, Klejtrup, 9500 Hobro
Rensningsanlæg
Møllebækvej 13 B, Bjerregrav,
9632 Møldrup 86 69 20 09
Rensningsanlæg
Logstørvej 3, Nederhede, 8832 Skals 86 69 43 24

Malermestre
Mødes i
MOSTRUP'S

RESTAURANTER

Hjarbæk Fjord Restaurant
Stavildvej 2 A, Lynderup, 8832 Skals 86 69 62 42
Landlyst, Restaurant
Sundvej 37, Sundstrup, 8832 Skals 86 69 73 37

LANDLYST
RESTAURANT - CAFETERIE
FEST- OG MØDELOKALER
SELSKABER OP TIL 140 PERS.
VARM MAD, SMØRREBRØD
OG PLATTER UD AF HUSET !
Sundvej 37,
Sundstrup
86 69 73 37
DK BENZIN

Søkroen – Klejtrup
Brovej 2, Klejtrup, 9500 Hobro 98 54 68 22

RETSVÆSEN

Retten i Viborg (civil).
Sct. Mathias Gade 19, 1., 8800 Viborg 86 62 60 88
Eksp.: Mandag-fredag 8-15.
Tinglysningskontoret: Mandag-fredag 9-12
86 61 01 51
Kriminal- og Skifteretten,
Sct. Mathiasgade 19, 2., 8800 Viborg, 86 62 10 11
Eksp.: Mandag-fredag 8-15.

REVISORER

Damgaard, Revisionsfirmaet Jens Sveistrup
Skivevej 38, Hejring, 9500 Hobro 98 54 62 99
Haugum, Einar
Hestehøjvej 1, Bjerregrav, 9632 Møldrup, 86 69 22 00

Regnskaber - Rådgivning
EINAR HAUGUM
Merkonom (revision), cand. agro
Hesthøjvej 1, Bjerregrav
86 69 22 00
Telefax. 86 69 22 43

radio Sømod
Nørregade 3, 9632 Møldrup **86 69 17 66**

Kragh ApS, Revisionsfirmaet Frede
Hovedgaden 57, 8832 Skals 86 69 46 00

REVISIONSFIRMAET
FREDE
KRAGH ApS
STATSAUT. REVISOR

HOVEDGADEN 57
8832 SKALS 86 69 46 00
STATSAUT. REVISOR:
FREDE KRAGH
REG. REVISORER:
SV. AA. NEDERGAARD
HENNING VEEDFALD
ORLA KRISTENSEN

Linnemann, Revisionsfirmaet Poul
Ærøvej 11 A, 8800 Viborg 86 62 85 11

REVISIONSFIRMAET
Poul Linnemann
Ærøvej 11 A, 8800 Viborg 86 62 85 11
Telefax 86 62 85 04
Mobil tlf. 30 86 27 11
Registreret revisor FRR:
Poul Linnemann privat 86 62 81 71

Møldrup Revision
Ahornvej 54, 9632 Møldrup 86 69 23 01

REGNSKAB &
BOGFØRING
MØLDRUP REVISION
Ahornvej 54
9632 Møldrup
RIMELIGE
PRISER
86 69 23 01

Skals Regnskabsservice
Hovedgaden 26, 8832 Skals 86 69 50 99

SKALS
REGNSKABSSERVICE
Hovedgaden 26, Skals
v/ Ulla Nielsen
Jeg udfører alt indenfor:
- Alm. kontorassistance (gerne hos Dem)
- Fakturering
- Debitor/kreditorstyring
- Finansbogføring
- Momsregnskaber/-årsregnskaber m.v.
- Selvangivelser

Tlf. 86 69 50 99
Bil 30 81 77 12
Fax 86 69 50 91

Vestergaard, Revisionsfirmaet Bent
Nørregade 22 D, 9632 Møldrup 86 69 22 11

Revisionsfirmaet Bent Vestergaard
Ærøvej 11 B . 8800 Viborg . Telefon 86 62 38 88

Aalestrup Landbocenter
Toftegaardsvej 1, 9620 Aalestrup 98 64 17 11

REGNSKAB
FAKTURERING
BUDGET
OPSTART PÅ DIT EGET
EDB-ANLÆG HJEMME
Aalestrup
Landbocenter
- RING EFTER OS...
- for landbrug og andre erhverv
Toftegårdsvej 1, Aalestrup
98 64 17 11

RIDESKOLER

Birken, Rideskolen
Herredsvejen 3, Skringstrup, 8832 Skals . 86 69 44 40

Rid sikkert
rid på Birken.
86 69 44 40

RIDEUDSTYR

Skals Sadelmageri
Engvej 2 B, 8832 Skals 86 69 45 17

Skals Sadelmageri
Specialforretning for
ride- og køresport
86 69 45 17

RULLEFORRETNINGER

Skals Kirketekstilvaskeri
Trangbækvej 4, 8832 Skals 86 69 48 90

Find vejen i Kort-afsnittet
FAG

I/S THORUP MASKINSTATION — Al jord- og kloakarbejde — Døgnvagt 98 55 11 15 / 98 55 14 22

SADELMAGERE OG TAPETSERERE

Hoppe, Sigurd
Herredsvejen 25, Skringstrup,
8832 Skals 86 69 42 67

Skals Sadelmageri
Engvej 2 B, 8832 Skals 86 69 45 17

SAVVÆRKER

Låstrup Savværk og Maskinsnedkeri
Låstrupvej 22, Låstrup, 8832 Skals..... 86 69 41 20

SELSKABSLOKALER

Virksund Kro
Sundvej 2, Sundstrup, 8832 Skals 86 69 70 08

Et godt madsted
i Himmerland

VIRKSUND KRO
v/B. & S. Frederiksen

Spisning op til 140 pers.
7 sengepladser

Sundvej 2, 8832 Skals
Tlf. 86 69 70 08

SERVICESTATIONER

Se tillige Benzinstationer

Haurits, Harry
Østergade 18 – 20, 9632 Møldrup 86 69 10 75

Skals Auto
Hovedgaden 54, 8832 Skals 86 69 43 33

SHELL-SERVICE
Smøring og Olie
Reparationer
Seddel Automat
Døgnvagt
TOYOTA
SKALS AUTO
Tlf. 86 69 43 33

SERVICEUDLEJNING

Leths Udlejning, Petra
Lyngvej 7, Skringstrup, 8832 Skals 86 69 42 99

PETRA LETHS UDLEJNING
RUNDE BORDE - STOLE - GLAS - PORCELÆN - STOFDUGE - SERVIETTER - SØLV DÆKKETAL-LERKENER og LYSESTAGER
N.B. Vi vasker og ruller også Deres private duge - og vi klarer også opvasken.

Åbningstider i udstilling på
Gl. Skivevej 35
Mandag, Onsdag, Fredag kl. 16.00 - 17.30
86 60 12 65
Åben alle ugens dage på lageret
86 69 42 99

SKILTE

StandByggeren
Ugelrisvej 26 B, Skringstrup, 8832 Skals 86 69 47 12

StandByggeren
- Skilte.
- Bilreklamer.
- Udstillinger.
- Salg af bærbare udstillingssystemer.
- 3M solfilm i biler.
- 3M solfilm på bygningsglas.
- Fotoopgaver.

Ugelrisvej 26 B
8832 Skals
Tlf. : 86 69 47 12
Fax: 86 69 47 62

SKIND

European Chinchilla ApS
Udsigten 1, Klejtrup, 9500 Hobro 98 54 68 54

SKOLEFRITIDSORDNINGER

Se Daginstitutioner

SKOLER

Se tillige Højere læreanstalter

Se tillige Fritidsundervisning

Skolefritidsordninger se under Daginstitutioner

Arbejdsmarkedsuddannelser
Efterskoler
Erhvervsskoler
Gymnasier og HF-kurser
Kommunale folkeskoler
Voksenuddannelsescentre
Øvrige skoler

ARBEJDSMARKEDSUDDANNELSER

AMU-Center Midtjylland
Håndværkervej 9, Postboks 79,
8800 Viborg 86 62 42 44
Forstander: Jens C. Jensen.
Telefax 86 61 00 04.

AMU-Center Midtjylland
H. C. Ørsteds Vej 3, 7800 Skive 97 52 24 22
Telefax 97 52 11 42.

radio Sømod Nørregade 3, 9632 Møldrup **86 69 17 66**

EFTERSKOLER

Skals Efterskole
Kærvej 11, 8832 Skals 86 69 50 11
Forstander: Vakant.
108 elever 9.–10. årgang.

ERHVERVSSKOLER

Uddannelsescenteret for Aalestrupegnen
Borgergade 41, 9620 Aalestrup 98 64 25 66
Leder: Miki Worm-Thomsen.
Telefax 98 64 30 66.

GYMNASIER OG HF-KURSER

Hobro gymnasium og HF-kursus
Amerikavej 5, 9500 Hobro 98 52 08 55
(ca. 560 elever).
Rektor: Birger Axen.

Vesthimmerlands gymnasium
Jyllandsgade 52, 9600 Aars 98 62 25 77
Rektor: Kirsten Holmgaard Jakobsen.
(420 elever).

Viborg Amtsgymnasium og HF
Skaldehøjvej 12, 8800 Viborg 86 67 15 33
(647 elever).
Rektor: Kurt Fredsgaard.
Telefax 86 67 14 97.

Viborg Katedralskole
Gl. Skivevej 2, 8800 Viborg 86 62 06 55
(730 elever).
Rektor: Erling Østergaard.
Telefax: 86 61 33 83.

KOMMUNALE FOLKESKOLER

Brattingsborgskolen
Kirkebakken 13, Klejtrup, 9500 Hobro ... 98 54 63 98
(B–7. trin, 8 klasser).
Insp.: Søren Davidsen.
Souschef: Ole Juul.
Pedel: Poul Erik Tordrup, 98 54 65 13.
Bestyrelsesfmd.: Leif B Jensen, 98 54 67 92.
Skolens telefax 98 54 63 85.

Hersom-Bjerregrav centralskole
Herredsvejen 131, Bjerregrav,
9632 Møldrup 86 69 12 83
(B–7. trin, 8 klasser).
Insp.: Marianne Kirkelund.
Souschef: Jørgen Hostgaard.
Pedel: Gunnar Yding Rasmussen.
Bestyrelsesfmd.: Ebba Nielsen-Grøn, 86 69 12 35.
Skolens telefax 86 69 12 83.

Møldrup skole
Skolegade 27, 9632 Møldrup 86 69 17 00
(B–10. trin, 13 klasser)
Insp.: Ivan Weis Mortensen.
Souschef: John L. Toth.
Pedel: Axel Hansen, 86 69 16 29.
Bestyrelsesfmd.: Vibeke Pedersen, 86 69 19 91.
Skolens telefax 86 69 23 33.

Skals skole
Gl. Skolevej 1, 8832 Skals 86 69 47 00
(B.–10. trin, 22 klasser).
Insp.: Karl Engelbrecht Hansen.
Viceinsp.: Lis Pedersen.
Pedel: Ole Pedersen.
Bestyrelsesfmd.: Maren Grønkjær, 86 69 40 25.
Skolens telefax 86 69 43 09.

Ulbjerg skole
Præstevej 3, Ulbjerg, 8832 Skals 86 69 70 99
(B–7. trin, 8 klasser).
Insp.: Erik Christiansen, 86 69 71 56.
Souschef: Anni Bach Poulsen.
Pedel: Poul Erik Kjeldgaard, 86 69 73 13.
Bestyrelsesfmd.: Ingrid Bøgevig, 86 69 72 46.
Skolens telefax 86 69 71 26.

VOKSENUDDANNELSESCENTRE

VUC Hobro-Nørager Voksenuddannelse
Vestergade 34, 9500 Hobro 98 52 40 77
Forstander: B. Kjær Rasmussen.

VUC Viborg
Rosenstræde 6, 8800 Viborg 86 61 17 00
Forstander: Steen Gade.
Telefax 86 61 40 17.

ØVRIGE SKOLER

Klejtrup Musikefterskole S/I
Fmd.: Jon Pugholm, Fuglevænget 48, Klejtrup,
9500 Hobro 98 54 66 04
og telefon 98 51 12 33 lokal 421.
Forstanderpar: Jørgen og Vibeke Rønsbo.
Telefon: 98 54 62 00. Telefax: 98 54 62 18.

Skals Håndarbejdsseminarium
Højskolebakken 23, 8832 Skals 86 69 48 11
Seminarieforstander: Inga Østergaard.
Telefax 86 69 51 52.

Skals Håndarbejdsskole S/I
Højskolebakken 21, 8832 Skals 86 69 40 64
Forstander: Mette Lise Røssing.
Elevtlf.: 86 69 42 19 og 86 69 49 05.
Telefax 86 69 45 44.

SKORSTENSFEJERE

Christiansen, Helge
Peder Stubs Vej 24 B, 9600 Aars 98 62 22 07
Telefax 98 62 55 07.
Træffes: Mandag–fredag 6.30–7 og 16–18.

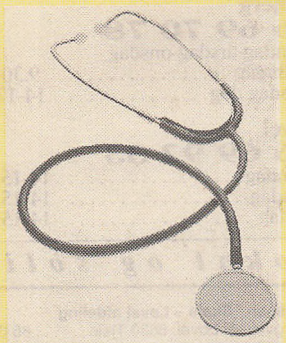
Sygehusvalg?
MOSTRUP'S
informationsafsnit
leder dig
på vej!

SKOVBRUG

Buchhave, Jutta og Vagn
Fuglevænget 5, Klejtrup, 9500 Hobro ... 98 54 62 17

SKOVVÆSEN

Hedeselskabet
Klostermarken 12, 8800 Viborg 86 67 61 11

Hedeselskabet
Skovfoged: Rasmus Willumsen, Sdr. Rind Vej 72,
8800 Viborg 86 63 97 62
Telefax 86 63 97 12.
Mobiltelefon 30 86 22 34.

SLAGTER OG VIKTUALIE

Delikatessen
Løgstørvej 35, Gørup, 8832 Skals 86 69 72 82
Supermørt hjortekød til hverdag og fest.

Klejtrup Slagterforretning
Skårupvej 3, Klejtrup, 9500 Hobro 98 54 60 48

Klejtrup
Slagterforretning

Henning Rasmussen
Skårupvej 3 . Klejtrup
9500 Hobro . 98 54 60 48
Kolde anretninger til:
● Firmafester
● Receptioner
● Fødselsdage m.m.
98 54 60 48

SLAGTERIER

Hoffmann, Eigild
Erhvervsvej 11, 9632 Møldrup 86 69 12 40

SLÆGTSFORSKNING

Nordisk Slægtsforskning ApS
Hovedgaden 22, 8832 Skals 86 69 41 78

I/S THORUP MASKINSTATION Al jord- og kloakarbejde Døgnvagt 98 55 11 15 98 55 14 22

SMEDE- OG MASKINVÆRKSTEDER

Bjerregrav Smede og Maskinforretning A/S
Herredsvejen 106, Bjerregrav,
9632 Møldrup 86 69 15 33



Bjerregrav Smede og Maskinforretning A/S

Salg af nye og brugte

- LANDBRUGSMASKINER
- REPARATION
- SMEDEARBEJDE
- BUTIK MED LANDBRUGSARTIKLER

Husqvarna SKOV & HAVE

86 69 15 33

Hvilsom Smedie
Hannerupvej 271 B, Hvilsom,
9500 Hobro 98 54 81 34

Hvilsom Smedie
Hannerupvej 271 B
Hvilsom, 9500 Hobro
Tlf. 98 54 81 34
Biltlf. 30 99 35 03

S N Kornteknik ApS
Tingvej 66, Tostrup, 9632 Møldrup 86 69 15 70

Foderanlæg - Siloer - Blanderier
Service - Reservedele
SN KORNTEKNIK
Vester Tostrup ApS
Tingvej 66 . Møldrup
86 69 15 70 . Bil 30 87 06 70

Skals Smede– & Maskinforretning ApS
Vesterled 18, 8832 Skals 86 69 40 63

Alt i smedearbejde - Pladearbejde
Rustfrit stål - Staldinventar - Service
Skals Smede & Maskinforretning ApS
Vesterled 18
8832 Skals
Tlf. 86 69 40 63

SPAREKASSER

Se tillige Banker

Klejtrup Sparekasse
Skårupvej 10, Klejtrup, 9500 Hobro 98 54 62 44
Sparekassen i Skals
Hovedgaden 18, 8832 Skals 86 69 43 00

Sparekassen i Skals

KONTORTIDER:

Skals
86 69 43 00
Mandag-fredag 9.30-16
Torsdag dog 9.30-18

Møldrup
86 69 16 88
Mandag-fredag 9.30-16
Torsdag dog 9.30-18

Viborg
Sct. Mathias Gade 20
86 62 66 55
Mandag-fredag 9.30-16
Torsdag dog 9.30-18

Ulbjerg
86 69 70 78
Mandag-tirsdag-onsdag
og fredag 9.30-12
Torsdag dog 14-17.30

Løvel
86 69 92 33
Mandag 14-15.30
Onsdag 14-15.30
Fredag 14-15.30

Lokal og solid

Sparekassen i Skals – Løvel afdeling
Gl. Ålborgvej 13, Løvel, 8830 Tjele 86 69 92 33
Se annoncen på omslagets side 2
Sparekassen i Skals, Møldrup Afd.
Søndergade 6, 9632 Møldrup 86 69 16 88
Sparekassen i Skals, Ulbjerg Afd.
Borgergade 4, Ulbjerg, 8832 Skals 86 69 70 78

SPORTS- OG IDRÆTSANLÆG

Se tillige Svømmehaller og –bade

Borup Sportsplads
Låstrupvej 9, Låstrup, 8832 Skals 86 69 47 67
Hersom Bjerregrav Sportsplads
Naundrupvej 7, Bjerregrav,
9632 Møldrup 86 69 15 05
Hjarbæk Fjord Golf Center
LynderupPostboks 999, 8832 Skals
Klejtrup Hallen
Vandværksvej 3 B, Klejtrup, 9500 Hobro . 98 54 67 75
Halinsp.: Elly Lange.
Møldrup Hallen
Rugvænget 2, 9632 Møldrup 86 69 15 54
Halinsp.: Flemming Jensen.
Idrætsforeningens klubhus, 86 69 18 70.
Møldrup Sportsplads
Rugvænget 4, 9632 Møldrup 86 69 18 70
Nr. Rind Sportsplads
Kirkevej 28, Nr Rind, 8832 Skals
Skals Idrætshal og Svømmehal
Kærvej 9, 8832 Skals 86 69 41 50
Halinsp.: Jan Jakobsen.
Skals Sportsplads
Kærvej 9, 8832 Skals 86 69 44 33
Ulbjerg Sportsplads
Stadionvej 6, Ulbjerg, 8832 Skals 86 69 73 46

STUTTERIER

Byrialsen, John
Vievej 24, Låstrup, 8832 Skals 86 69 61 08
Viegård Stutteri ApS
Vievej 24, Låstrup, 8832 Skals 86 69 62 00



Graviditets-undersøgelse?

MOSTRUP'S
informationsafsnit
leder dig
på vej!

radio Sømod
Nørregade 3, 9632 Møldrup **86 69 17 66**

SUNDHEDSPLEJE

Solvejg Hermansen, træffes på tlf. 98 55 81 31 mandag–fredag 7.30–8.30 og på tlf. 86 69 12 00 torsdag 16–17.

SVØMMEHALLER OG -BADE

Skals Idrætshal og Svømmehal
Kærvej 9, 8832 Skals 86 69 41 50
Halinsp.: Jan Jakobsen.

Skals Idrætshal og Svømmehal

Kærvej 9 . 8832 Skals

86 69 41 50

Offentlig badning:

Mandag kl. 20.00-22.00
Onsdag kl. 15.00-17.00
og kl. 21.00-22.30
Fredag 14-15
kun pensionister
og efterlønsmodtagere
Fredag kl. 15.00-17.00
Lørdag kl. 14.00-16.00
Søndag kl. 9.00-11.00

Offentlig badning i skolernes sommerferie

Mandag-torsdag 14-16 og 19-21
Fredag-lørdag 14-16
Søndag 9-11

Svømmehallen er lukket:

1. januar. Skærtorsdag.
Langfredag. Påskedag.
2. Påskedag. St. Bededag.
Kr. Himmelfartsdag.
1. Pinsedag. 2. Pinsedag.
Den 24., 25., 26. og 31. dec.

SYGEHUSE

OFFENTLIGE SYGEHUSE

Hobro/Terndrup Sygehus.
Stolbjergvej 8, 9500 Hobro 99 58 58 58
Besøgstid: Mandag–fredag 18.30–19.30, onsdag tillige 14.30–15.30, søn– og helligdage 14.30–15.30
Hørepædagog træffes: Tirsdag 10–11.
Afd. M 3, Hadsundvej 32, 9575 Terndrup, 98 33 53 11.
Besøgstid: Alle dage 18.30–19.30, onsdag, søn– og helligdage tillige 15–16.

Viborg Sygehus.
Heibergs Alle 4, 8800 Viborg 89 27 27 27
Telefax 89 27 34 50.

SYSTUER

Fenris
Birkevej 21, 9632 Møldrup 86 69 17 53

TAGDÆKNING

Grøn, Byggefirmaet Peter
Bøstrupvej 54, Bøstrup, 7840 Højslev ... 97 53 97 65



BYGGEFIRMAET
PETER GRØN
Tagspecialist
Bøstrupvej 54 . Bøstrup . 7840 Højslev
Biltlf. 30 97 65 12
97 53 97 65
Telefax 97 53 91 23

TANDLÆGER

Almsøe, Gitte
Nørregade 2, 9632 Møldrup 86 69 18 00

Skoven, Birger
Hovedgaden 28, 8832 Skals 86 69 44 44

Spanggaard, Kurt
Nørregade 2, 9632 Møldrup 86 69 18 00

TAXI

Henry's Taxi
Vestervænget 34, 8832 Skals 86 69 49 00

Kas Biler
Langmosevej 3, Bjerregrav.
9632 Møldrup 86 69 15 89

Møldrup Taxi og Turist
Østergade 5, 9632 Møldrup 86 69 11 31

Skals Taxi & Turist
Hovedgaden 7, 8832 Skals 86 69 40 86

Skals Taxi & Turist
5-17 pers. vogne
Handicap kørsel
P. Lybæk
Hovedgaden 7
Tlf. 86 69 40 86

Ulbjerg Taxi & Lindholm Biler
Skråhedevej 2, St Torup, 8832 Skals ... 86 69 70 25

Ulbjerg Taxi
LINDHOLM BILER
v/ Lise og Tage
Taxi og turistkørsel udføres
- også med kørestole
4 - 50 pers. vogne
86 69 70 25 - 30 81 42 04

Find vejen i Kort-afsnittet

FAG

I/S THORUP MASKINSTATION Al jord- og kloakarbejde Døgnvagt 98 55 11 15 98 55 14 22

TEKSTILTRYKKERIER

Grenvil denmark aps – a.l. textiltryk
Hestehøjvej 1, Bjerregrav, 9632 Møldrup. 86 69 20 11

a.l. textiltryk
– et selskab i grenvil aps
■ Fabrikation ● Import ● Eksport
Hestehøjvej 1, Bjerregrav
9632 Møldrup
Tlf. 8669 2011 / 8669 1967
Fax: 86 69 21 39

TELEFONBØGER

Mostrups Forlag A/S
Farvergade 2, Postboks 2190,
1017 København K. 33 97 03 33

TELEFONSELSKABER

Henvendelse om oprettelse af telefon rettes til:

Sonofon GSM.
Skelagervej 1, 9000 Aalborg 99 36 70 00
Tele Danmark.
Skottenborg 14, 8800 Viborg 80 80 80 80
Gælder for 86 området.
Tele Danmark / Ansvar 7714 . . . . . 80 80 80 80
Gælder for 98–området.

TINGLYSNING

Se Retsvæsen

TOLD- OG SKATTEVÆSEN

Told- og Skatteregion Viborg.
Vestervangsvej 4, 8800 Viborg 89 25 73 00
Telefax 86 62 33 18.

TRAILERE

Krogh, Jørgen
Vestergade 35, 9632 Møldrup. 86 69 10 08

TRAILERUDLEJNING

C.B. Auto
Vestergade 32, 9632 Møldrup. 86 69 19 73

TRAKTORER

Juhl's Auto
Gl. Ålborgvej 52 C, Bjerregrav,
9632 Møldrup 86 69 19 11

JUHL'S AUTO
KIA - LADA - DAIHATSU - ZETOR
Gl. Ålborgvej 52 C . 9632 Møldrup
Tlf. 86 69 19 11 . Fax 86 69 22 19

TRANSPORTBÅND

KB Transportbånd
Skringstrupvej 25, 8832 Skals. 86 69 50 44

KB TRANSPORTBÅND A S
Skringstrupvej 25, 8832 Skals..... 86 69 50 44
Aftentelefon..... 86 69 42 84
● SALG ● TEKN. GUMMI
● SERVICE ● DØGNSERVICE
● REPARATION

TURISTATTRAKTIONER

Verdenskortet
Brovej 9, Klejtrup, 9500 Hobro 98 54 61 32

TURISTBUREAUER

Møldrup Kommunes Erhvervs- og Turistkontor
Nørregade 22 C, 9632 Møldrup. 86 69 21 21
Erhvervschef: Bent Hansen.
Mobiltelefon 20 33 55 21.
Træffes bedst: Mandag–fredag 8–9 eller efter aftale.

TURISTKØRSEL

Børges Biler
Låstrupvej 30, Låstrup, 8832 Skals. 86 69 42 49

BØRGES BILER
Turistkørsel i ind- og udland
med 15-20-30 og 50 pers. busser
Nummeret på et godt tilbud
86 69 42 49

Ulbjerg Taxi & Lindholm Biler
Skråhedevej 2, St Torup, 8832 Skals 86 69 70 25

Ulbjerg Taxi
LINDHOLM BILER
v/ Lise og Tage
Taxi og turistkørsel udføres
- også med kørestole
4 - 50 pers. vogne
86 69 70 25 - 30 81 42 04

TV-STATIONER

Se Radio– og TV–stationer

TÆPPER

Møldrup Tæppe–Møbelhandel
Toftevænget 4, 9632 Møldrup 86 69 11 72
Nordisk Tæpper
Herredsvejen 148, Hersom, 9500 Hobro . 98 54 65 49

TØMMER OG TRÆLAST

Kristensen A/S, Arnold D.
Erhvervsvej 4, 9632 Møldrup. 86 69 13 00
Skals Tømmerhandel og Byggemarked
Hovedgaden 31 A, 8832 Skals 86 69 43 55

SKALS TØMMERHANDEL
OG BYGGEMARKED Aps
★ Beslag
★ Cement
★ Trælast
★ Værktøj
★ Køkkener
★ Bygningsartikler
★ Gulvbelægning
★ Haveartikler
ST BYGGE-MARKED
Hovedgaden 31
Skals
86 69 43 55
Fax. 86 69 43 53

Find din genbos tlf.nr. i Adresser

FAG

radio Sømod Nørregade 3, 9632 Møldrup **86 69 17 66**

TØMRERMESTRE

Dalsgaard, Ivan
Havrevænget 35, 9632 Møldrup 86 69 16 73

ALT i tømrer- og snedkerarbejde *udføres*

Tømrer- og Snedkerfirmaet
Møldrup
IVAN DALSGAARD
86 69 16 73
Biltlf. 30 82 29 44
Hobro
PREBEN STICK
98 52 54 31
Biltlf. 40 87 98 51

Fredborg A/S
Nørremarkvej 14, Nr Rind, 8832 Skals ... 86 69 60 35

Murer-, Tømrer- og Entreprenørfirmaet

Aut. kloakmester
FREDBORG A•S

- Halbyggeri
- Landbrugsbyggeri
- Jord- og betonarbejde udføres
- Opskæring af asfalt- og betongulve
- Nybyggeri, omforandring og renovering
- Kloakarbejde udføres
- Hovedentreprenør
- Totalentreprenør

86 69 60 35
Bil 40 30 75 40 - Fax 86 69 62 60
Går de i byggetanker - få et tilbud på et FREDBO HUS

Hermann, Steen
Åbrinken 7, 8832 Skals 86 69 42 73

TØMRER & BYGGEFIRMA
STEEN HERMANN
ÅBRINKEN 7 . 8832 SKALS
TLF. 86 69 42 73
Biltlf. 30 27 89 96

Jensen, Tømrer- og Snedkerfirmaet Lars
Kærbyvej 17, Nr Rind, 8832 Skals 86 69 60 41

TØMRER & SNEDKERMESTER



Lars Jensen
Kærbyvej 17
Nr. Rind
8832 Skals
86 69 60 41 / 30 86 70 41

Klejtrup Tømrer- og Snedkerforretning
Herredsvejen 184, Hærup, 9500 Hobro .. 98 54 61 09

Klejtrup
Tømrer- og Snedkerforretning

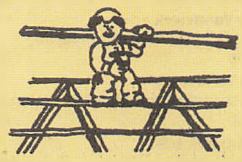

Kontor og værksted:
Herredsvejen 184
98 54 61 09
Ib Kristensen 98 54 65 29
P. E. Nielsen 98 54 61 09

Låstrup Savværk og Maskinsnedkeri
Låstrupvej 22, Låstrup, 8832 Skals..... 86 69 41 20



- Tømrer- snedker og glasarbejde
- Nybyggeri og reparationer
- Savværk og Maskinsnedkeri
- Plastvinduer, døre og udestuer
- Køkkener - garderobeskabe og baderumsskabe
- Gulvbelægning, tæpper, linoleum og vinyl

LÅSTRUP SAVVÆRK
86 69 41 20

Møldrup Tømrer- og Snedkerforretning ApS
Erhvervsvej 6, 9632 Møldrup..... 86 69 15 71

Møldrup Tømrer- og Snedkerforretning
FRØRENSEN REFSGÅRD
Erhvervsvej 6 - 9632 Møldrup
Tlf. 86 69 15 71 - 86 69 16 56
Telefax 86 69 23 71

Niels H.'s Tømrer- og Snedkerforretning
Søndergade 9 B, 9632 Møldrup 86 69 14 48

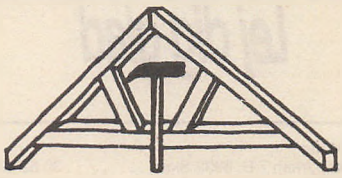

Niels H's Tømrer- og Snedker-forretning
Søndergade 9 B
9632 Møldrup
Tlf. 86 69 14 48
Biltlf. 30 86 34 48

Nielsen–Grøn ApS, P. E.
Drivvejen 8, Bjerregrav, 9632 Møldrup . . 86 69 12 35
Pedersen, Harry
Industriparken 2, 8832 Skals..... 86 69 43 73
Skals Bygnings Service
Sønderballevej 3, 8832 Skals 86 69 46 15

SBS SKALS BYGNINGS SERVICE
Jens Aage Johansen, Sønderballevej 3, 8832 Skals
Tlf. 86 69 46 15 Biltlf. 30 26 49 64

Stisen ApS, Carsten
Tingvej 24 B, Ulbjerg, 8832 Skals..... 86 69 71 66

Carsten Stisen ApS
Udfører **alt** i tømrer- og snedkerarbejde
86 69 71 66
Privat 86 69 72 47

I/S THORUP MASKINSTATION **Al jord- og kloakarbejde** **Døgnvagt** **98 55 11 15** **98 55 14 22**

Find vejen i Kort-afsnittet
FAG

UDLEJNING

Léasy 80 60 90 80

80 60 90 80 ®
L'EASY
Lej dig glad

Tool Matic
Industriparken 7 B, 8832 Skals 30 82 49 54

UDSTILLINGER

Gamle Kostald / Hobbymarked, Den
Hobrovej 51, Fristrup, 9500 Hobro 98 54 63 93

UGEAVISER

Se Dag- og distriktsblade

UNDERVISNING

Se Skoler

UNGDOMSKLUBBER

Hersom-Bjerregrav ungdomsklub
Leder: Lærer Bjarne Nielsen, Møllebækvej 12,
Bjerregrav, 9632 Møldrup 86 69 13 23

Klejtrup ungdomsklub
Leder: Jan Nielsen, Søndergade 33,
9632 Møldrup 86 69 18 82

Møldrup ungdomsklub
Leder: Arne Andersen, Kirkebakken 1, Klejtrup,
9500 Hobro
Klublokale: Spejderhuset, Ahornvej, 9632 Møldrup

Skals ungdomsklub
Leder: Hans Laigaard, Odinparken 22,
8800 Viborg 86 60 25 45

Ulbjerg ungdomsklub
Leder: Thonya Bryndum, Skovvej 23, Lynderup
8832 Skals 86 69 61 90

VANDFORSYNING

PRIVATE VANDVÆRKER

Bjerregrav Vandværk
Fmd.: Hans-Jorgen Christensen, Langmosevej 8,
Bjerregrav, 9632 Møldrup 86 69 19 38

Hersom Nørrehede Vandværk
Fmd.: Thorkild Højbjerg, Herredsvejen 173,
Nørheden, 9500 Hobro 98 54 63 50

I/S Møldrup Vandværk
Fmd.: Svend Erik Nielsen, Ahornvej 30,
9632 Møldrup 86 69 19 97

I/S Nørdam Vandværk
Fmd.: Villy Jensen, Hørup Møllevej 1, Hørup,
9632 Møldrup 86 69 13 39

Klejtrup Vandværk I/S
Fmd.: Slagtermester Leo Nielsen, Skårupvej 19,
Klejtrup, 9500 Hobro 98 54 61 36

Lynderup Vandværk An/S
Fmd.: C. C. Knudsen, Lynderupvej 13, Lynderup,
8832 Skals 86 69 62 27

Nr. Rind Vandværk I/S
Fmd.: Kjeld Junge Andersen, Nørremarkvej 8, Nr
Rind, 8832 Skals 86 69 62 52

Roum Vandværk
Fmd.: Ivan Dalsgaard, Roumvej 1, Roum,
9632 Møldrup 86 69 21 38

Skals Vandværk I/S
Fmd.: Peter Klausen, Fjordvænget 22,
8832 Skals 86 69 42 21

Skringstrup Vandværk I/S
Fmd.: Tage Kristensen, Ådalsvej 2,
8832 Skals 86 69 43 50

Sundstrup Vandværk An/S
Fmd.: Bent Hunt Poulsen, Strandvejen 21, Sundstrup,
8832 Skals 86 69 71 85

Tostrup Vandværk I/S
Fmd.: Svend Nielsen, Tingvej 66, Tostrup,
9632 Møldrup 86 69 15 70

Troestrup Vandværk
Fmd.: Norup Studstrup, Herredsvejen 179, Troestrup,
9500 Hobro 98 54 61 42

Ulbjerg Vandværk I/S
Fmd.: Jens Peter Christensen, Tingvej 12, Ulbjerg,
8832 Skals 86 69 74 44

Vejlebakkens Vandværk I/S
Fmd.: Jens Ole S. Jensen, Vejlebakken 17, Låstrup,
8832 Skals 86 69 44 94

VARMEFORSYNING

Klejtrup Kraftvarmeværk A.m.b.A.
Fmd.: Jon Pugholm, Fuglevænget 48, Klejtrup,
9500 Hobro 98 54 66 04

Møldrup Varmeværk An/S
Fmd.: Henning Kristensen, Ahornvej 28,
9632 Møldrup 86 69 20 47

Skals Kraftvarmeværk A.m.b.A.
Solbakken 1, 8832 Skals 86 69 49 23
Fmd.: Hans A. Krog, 86 69 43 70

Ulbjerg Kraftvarme A.m.b.A.
Håndværkervej 5, Ulbjerg, 8832 Skals ... 86 69 73 81
Varmemester: Jens Peter Christensen, 86 69 74 44
Fmd.: Per Ø. Poulsen, 86 69 70 15

VEJVISERE

Mostrups Forlag A/S
Farvergade 2, Postboks 2190
1017 København K 33 97 03 33

Hvor findes den lokale skorstensfejer?

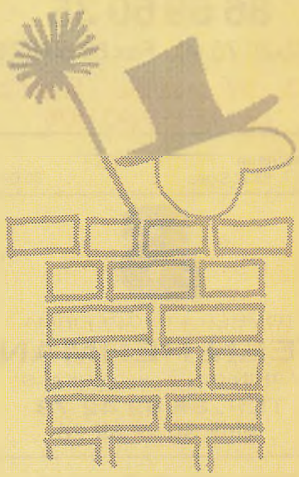

på
MOSTRUP'S
Gule Sider!

Find din genbos tlf.nr. i Adresser

FAG

radio Sømod Nørregade 3, 9632 Møldrup 86 69 17 66

VINDUER

Fredborg A/S
Nørremarkvej 14, Nr Rind, 8832 Skals . . 86 69 60 35
Se annoncen på forsiden

VINDUESPOLERING

Woods
Strandvej 26, 9500 Hobro 98 51 19 19

VOGNMÆND

Jensen ApS, Kaj P
Tingvej 23, Ulbjerg, 8832 Skals. 86 69 74 11

- Al vognmandskørsel udføres
- Kranbil m. 10 meter kran
- Kørsel med gummiged udføres
- Affaldscontainere udlejes



Vognmand
KAJ P. JENSEN
Tingvej 23, Ulbjerg
Tlf. 86 69 74 11 Biltlf. 30 86 14 68
Telefax 86 69 74 02

Jensen, Stig
Langmosevej 7, Bjerregrav,
9632 Møldrup 86 69 19 59

Mogensen, Flemming
Vestergade 4, 9632 Møldrup 86 69 20 53

Din lokale
Vognmand
Flemming Mogensen
AL VOGNMANDSKØRSEL UDFØRES
Kreatur- og svinetransport
Containerudlejning
Levering af sand og grus

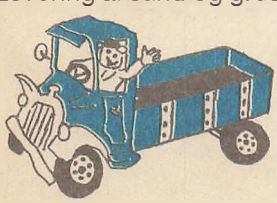

Vestergade 4, 9632 Møldrup
Tlf. 86 69 20 53 - Bil 30 82 62 91

Panduro Transport ApS, Ove
Egevej 44, 8832 Skals 86 69 46 68

Pedersen ApS, Leo
Erhvervsvej 27, 9632 Møldrup. 86 69 19 55

Vognmand
Leo Pedersen ApS
Møldrup
Lastbil med kran
86 69 19 55

Pedersen, Børge
Logstorvej 24, Tolstrup, 8832 Skals 86 69 71 11

ULBJERG VOGNMANDSFORRETNING
Else og Børge Pedersen
TRANSPORT AF SVIN & KREATURER
Løgstørvej 24, Tolstrup
86 69 71 11 - 30 81 38 11

Skals Vognmandsforretning
Industriparken 5, 8832 Skals 86 69 42 98

Skals
Vognmandsforretning
Esben Villumsen
- Al form for vognmandskørsel
- Levering af sand og grus
- Arbejde med gummiged udføres
- Containerservice

Biltlf. 40 45 86 50
Tlf. 86 69 42 98
Giro nr. 3 10 13 12

Skov, Ulbjerg
Borgergade 1, Ulbjerg, 8832 Skals. 86 69 70 04

Udlejning af affaldscontainere
Tip biler fra 8-25 t.



-samt levering af: sand, muldjord, grus, cement mørtel og harpet jordbrugskalk
+ tømning af septitanke og højtryksspuling af kloak og drænrør, og alt landbrugsarbejde
SKOV, Ulbjerg
Tlf. 86 69 70 04
Biltlf. 30 86 05 04

Skringstrup Vognmandsforretning ApS
Herredsvejen 32, Skringstrup,
8832 Skals 86 69 43 88
Mobiltelefon: 30 27 64 97

Sørensen, Vognmandsforretning Steen
Industrivej 3, Klejtrup, 9500 Hobro 98 54 66 11

- Lev. af Sand, Grus og Kalk
- Containerudlejning
- Kreaturtransport

VOGNMANDSFORRETNING
v/ Steen Sørensen
KLEJTRUP
98 54 66 11
Biltlf. 30 27 34 70
Industrivej 3 . Klejtrup

V. og B. Renovation
Ternevej 11, Ulbjerg, 8832 Skals 86 69 72 23

VVS EN GROS

VVS–Engros
Kærbyvej 33, Nr Rind, 8832 Skals 86 69 60 02

VVS-ENGROS
ALT I VVS-ARTIKLER & VÆRKTØJ
Kærbyvej 33, Nørre Rind
86 69 60 02
Fax 86 69 60 03

I/S THORUP MASKINSTATION Al jord- og kloakarbejde **Døgnvagt** 98 55 11 15 98 55 14 22

Hvor findes
den lokale
el-installatør?



på
MOSTRUP'S
Gule Sider!

VVS-INSTALLATØRER

BJ–Stål
Kærbyvej 3, Låstrup, 8832 Skals 86 69 44 77

Vand - Varme - Sanitet
Blikkenslagerarbejde
Smedearbejde
VVS - Oliefyr - Naturgas

- Skal i have nyt badeværelse?
- Drypper vandhanen?
- Fungerer varmeanlægget tilfredsstillende?
- Skal der monteres el-vandvarmer til sommerbrug?
- Er keddel og oliefyr uøkonomisk?
- Skal det gamle batteri udskiftes med et termostatbatteri?

SÅ RING TIL OS.

Vi udfører alt indenfor
vand, varme, sanitet, - såvel nyt som rep.
Ring og få et uforbindende tilbud.

BJ-STÅL
v/ Bruno Jensen
Skals ApS
Kærbyvej 3, 8832 Skals
Tlf. 86 69 44 77

radio Sømod Nørregade 3, 9632 Møldrup **86 69 17 66**

Møldrup VVS
Møllegade 4, 9632 Møldrup 86 69 20 99

- VAND
- VARME
- SANITET
- NATURGAS
- NYT SÅVEL SOM REPARATION
- UFORPLIGTENDE TILBUD
- STORE SOM SMÅ OPGAVER

MØLDRUP VVS

Aut. GAS og VANDMESTER
Mogens Kastrup Nielsen

MØLLEGADE 4
9632 MØLDRUP

86 69 20 99
BILTELEFON 40 20 93 99
TELEFAX 86 69 18 96

Skals Blikkenslageri
Tværvej 2, 8832 Skals 86 69 45 19

Skals Blikkenslageri

Aut. VVS-installatør

Vi udfører alt indenfor:

- ☆ GAS
- ☆ VAND
- ☆ VARME
- ☆ SANITET
- ☆ BLIKKENSLAGERARBEJDE

v/Bjarne Madsen
Tværvej 2, Skals

Tlf. 86 69 45 19
Bil 30 81 65 19

Skals Smede- & Maskinforretning ApS
Vesterled 18, 8832 Skals 86 69 40 63

VVS GARANTI · Bad & Energi

VARME - VAND - SANITET
OLIE- OG GASFYR - BLIK
Aut. VVS-installatør

Skals Smede & Maskinforretning ApS
Vesterled 18, 8832 Skals
Tlf. 86 69 40 63
Biltlf. 30 86 69 63

Sørensen ApS, Carit Dahl
Søvej 4, Klejtrup, 9500 Hobro 98 54 64 23

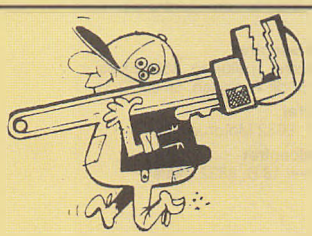

V.V.S.

Carit Dahl Sørensen ApS

Aut. vand-, gas- og sanitetsmester
Vand - Gas - Sanitet
Varme - Oliefyr - Blik
Naturgas

Industrivej 1 - Klejtrup
Værksted: Samme adr.
Privat: Søvej 4 - Klejtrup

Tlf. 98 54 64 23
Biltlf. 30 99 84 23

Tonnys VVS
Erhvervsvej 23, 9632 Møldrup 86 69 18 38

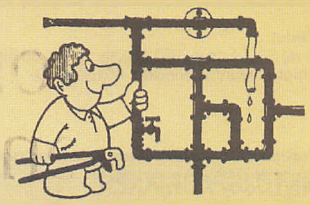

- VAND
- VARME
- SANITET
- NATURGAS
- SOLVARME

Bad & Energi

Tonny's VVS

v/TONNY SØRENSEN
Aut. gas- vand- og sanitetsmester
Erhvervsvej 23, Møldrup

86 69 18 38
Biltlf. 30 86 18 38

Medlem af
DANSK VVS INSTALLATØR FORENING

Ulbjerg Smedie og VVS forretning
Borgergade 13, Ulbjerg, 8832 Skals 86 69 74 44

Ulbjerg Smedie og VVS forretning

AUT. V.V.S. INSTALLATØR
JENS PETER CHRISTENSEN
Borgergade 13, 8832 Skals
Telf. 86 69 74 44
Biltlf. 30 81 47 22-30 81 35 52
Fax 86 69 74 92

Warunek, Jan
Ørrisvej 13, Ørris, 9500 Hobro 98 54 63 84

I/S THORUP MASKINSTATION Al jord- og kloakarbejde **Døgnvagt** 98 55 11 15 98 55 14 22

VÆRESTEDER

Værestedet
Låstrupvej 38, Låstrup, 8832 Skals 86 69 45 10
Kontaktpers.: Gunnar Nielsen, 86 69 45 10

VÆRKTØJSFABRIKKER

Gransgaards Værktøjsfabrik, Kristian
Industriparken 15, 8832 Skals 86 69 51 22

ZONETERAPEUTER

Andersen, Tina Kolind
Herredsvejen 51, Holmgård,
9632 Møldrup 86 69 11 76

ÆLDREINSTITUTIONER

Område- og aktivitetscentre
Plejehjem
Ældrecentre

OMRÅDE- OG AKTIVITETSCENTRE

Ældreområdets kontor
Irisvej 1, 9632 Møldrup 86 69 12 00

PLEJEHJEM

Plejehjemmet Søbakken S/I
Skårupvej 9, Klejtrup, 9500 Hobro 98 54 61 85
Bestyrer: Vagn Buchhave.
20 pladser.

Plejehjemmet Toftegården
Nygade 2, 9632 Møldrup 86 69 15 00
Bestyrer: Astrid Eriksen.
58 pladser, 3 aflastningspladser, 5 daghjemspladser og 6 ældreboliger.

ÆLDRECENTRE

Ældrecentrene ledes af styregrupper valgt blandt brugerne og er uden personale.

Grøndalscentret
Grøndalsvej 1, Ulbjerg, 8832 Skals
Pedel: Bodil Thomsen, 86 69 72 31.

Iriscentret
Irisvej 1, 9632 Møldrup

Kildedalcentret
Ejstrupvej 18 B, 8832 Skals

ÆLDRERÅD

Ældre- og handicapråd
Fmd.: Gunni Hansen, Viborgvej 23, Klejtrup,
9500 Hobro 98 54 64 88

MOSTRUP

KO- udkommer nu i 12 amter

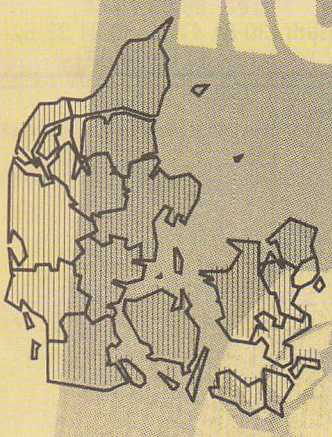

FrederiksborgsAmt-19kommuner
256sider-Priskr.247,50
FynsAmt-32kommuner
400sider-Priskr.247,50
NordjyllandsAmt-27kommuner
416sider-Priskr.247,50
RibeAmt-14kommuner
192sider-Priskr.187,50
RingkøbingAmt-18kommuner
256sider-Priskr.247,50
RoskildeAmt-11kommuner
144sider-Priskr.225,00
StorstrømsAmt-24kommuner
240sider-Priskr.247,50
SønderjyllandsAmt-23kommuner
256sider-Priskr.187,50
VejleAmt-18kommuner
224sider-Priskr.247,50
VestsjællandsAmt-23kommuner
288sider-Pris247,50
ViborgAmt-17kommuner
240sider-Priskr.247,50
ÅrhusAmt-26kommuner
368sider-Priskr.312,50

Priserne er incl. moms og forsendelse

Ring og få nærmere information

MOSTRUP

Mostrups Forlag A/S Farvergade 2 Postboks 2190 1017 København K Telefon 33 97 03 33

radio Sømod Nørregade 3, 9632 Møldrup **86 69 17 66**

Find din genbos tlf.nr. i Adresser

FAG

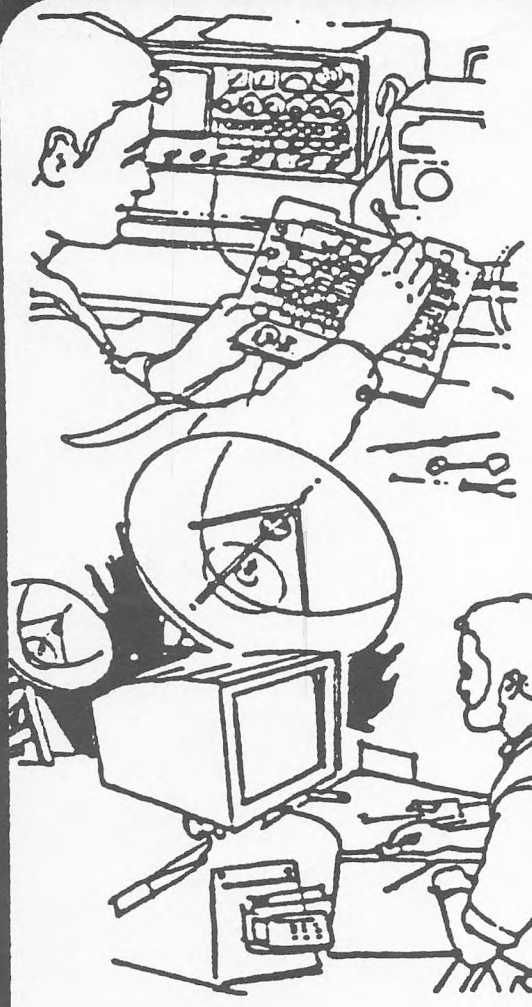

-EN GO' KONTAKT

når det gælder:

- LYS - KRAFT
- VARME
- ANTENNER
- EDB
- KØL - FRYS



Skringstrup El

v/Eskild Kristensen

86 69 45 37

-din EL-installatør

El-Kontakten A/S

- Alt i hårde hvidevarer
- Datainstallationer
- Teleinstallationer
- Industri-installationer

ALT I EL-INSTALLATION

Nr. Rind El- og Hvidevareforretning

v/ Bent Grøn
Kærbyvej 32, Nr Rind, 8832 Skals

86 69 61 88

Møldrup Installationsforretning

v/ Kent Mogensen
Jernbanegade 8, 9632 Møldrup

86 69 10 88

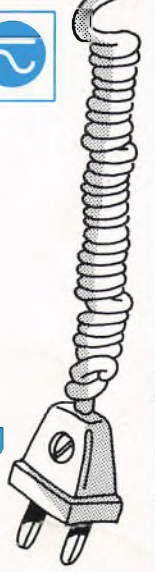

Malerfirmaet C. Quorning.



Møldrup
Farvehandel & Hobbyartikler

Åbningstider i Farvehandel
Mandag-fredag 14.00-17.30
Lørdag 9.00-12.00

Søndergade 40 B, 9632 Møldrup

Tlf. 86 69 22 35
30 82 11 84

ALT i tømrer- og snedkerarbejde *udføres*

Nybyggeri - Landbrugsbyggeri
Reparationer - Hulmursisolering
Gulvbelægning:
Vinyl i vådrum
Linoleum - Tæpper

VEKA

Tømrer- og Snedkerfirmaet

Møldrup
IVAN DALSGAARD
86 69 16 73
Biltlf. 30 82 29 44

Hobro
PREBEN STICK
98 52 54 31
Biltlf. 40 87 98 51

- ✓ **Nøglefærdige huse**
- ✓ **Individuelle huse**
- ✓ **Råhuse**
- ✓ **Medbyg**
- ✓ **Tilbud uden forbindende**

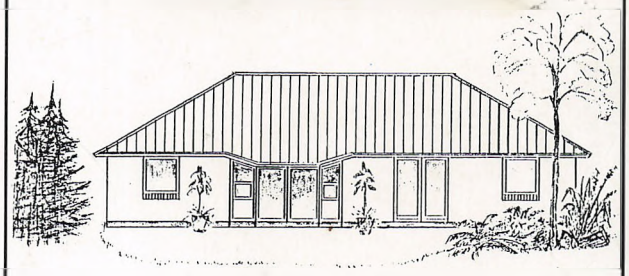

Ejner Nielsen A/S

Murer- og Entreprenørfirma

EN

Gl. Ålborgvej 205
9632 Møldrup
86 69 17 04
Telefax 86 69 18 17

TILSLUTTET BYG GARANTI ORDNING